



## STATISTISCHER BERICHT

K III -2j / 23

# Schwerbehinderte Menschen in Thüringen am 31.12.2023

### **Zeichenerklärung**

- nichts vorhanden (genau Null)
- 0 weniger als die Hälfte von 1 in der letzten besetzten Stelle, jedoch mehr als nichts
- . Zahlenwert unbekannt oder geheim zu halten
- ... Zahlenwert lag bei Redaktionsschluss noch nicht vor
- x Tabellenfach gesperrt, weil Aussage nicht sinnvoll
- p vorläufige Zahl
- r berichtigte Zahl
- / Zahlenwert nicht sicher genug
- () Aussagewert eingeschränkt

Anmerkung: Abweichungen in den Summen, auch im Vergleich zu anderen Veröffentlichungen, erklären sich aus dem Runden von Einzelwerten.

### **Herausgeber**

Thüringer Landesamt für Statistik  
Europaplatz 3, 99091 Erfurt  
Postfach 90 01 63, 99104 Erfurt  
Telefon: +49 361 57331-9642  
Telefax: +49 361 57331-9699  
E-Mail: [auskunft@statistik.thueringen.de](mailto:auskunft@statistik.thueringen.de)  
Internet: [www.statistik.thueringen.de](http://www.statistik.thueringen.de)

### **Auskunft erteilt**

Referat: Bildung, Kultur, Gesundheits- und  
Sozialwesen  
Telefon: +49 361 57334-2511  
Herausgegeben im Januar 2025

Bestell-Nr.: 10 301  
Heft-Nr.: 16/25  
Preis: 6,25 EUR

© Thüringer Landesamt für Statistik, Erfurt, 2025  
Vervielfältigung und Verbreitung, auch auszugsweise, mit Quellenangabe gestattet.

<b>Inhaltsverzeichnis</b>	<b>Seite</b>
<b>Vorbemerkungen</b>	2
<b>Tabellen</b>	
1. Schwerbehinderte Menschen am 31.12. der Jahre 2013 bis 2023 nach ausgewählten Merkmalen	3
2. Schwerbehinderte Menschen am 31.12.2023 nach Altersgruppen, Art der schwersten Behinderung und Geschlecht	4
3. Schwerbehinderte Menschen am 31.12.2023 nach Art der schwersten Behinderung, Art der weiteren Behinderungen (Oberkategorien) und Geschlecht	16
4. Schwerbehinderte Menschen am 31.12.2023 nach dem Grad der Behinderung, Altersgruppen, Anzahl der Behinderungen und Geschlecht	29
5. Schwerbehinderte Menschen am 31.12.2023 nach dem Grad der Behinderung, Art der schwersten Behinderung und Geschlecht	32
6. Schwerbehinderte Menschen am 31.12.2023 nach dem Grad der Behinderung, Ursache der schwersten Behinderung und Geschlecht	39
7. Schwerbehinderte Menschen am 31.12.2023 nach Ursache und Art der schwersten Behinderung	40
8. Schwerbehinderte Menschen am 31.12.2023 nach Altersgruppen und Kreisen	44
9. Schwerbehinderte Menschen am 31.12.2023 nach dem Grad der Behinderung und Kreisen	45
10. Schwerbehinderte Menschen am 31.12.2023 nach Art der schwersten Behinderung (Oberkategorien) und Kreisen	46
<b>Grafiken</b>	
Schwerbehinderte Menschen am 31.12.2023 nach Altersgruppen und Art der schwersten Behinderung	28
Schwerbehinderte Menschen am 31.12.2023 nach dem Grad der Behinderung (GdB)	38
Schwerbehinderte Menschen am 31.12.2023 nach Ursache der schwersten Behinderung	38

## Vorbemerkungen

## Rechtsgrundlagen

§ 214 des Neunten Buches Sozialgesetzbuch (SGB IX) - Rehabilitation und Teilhabe von Menschen mit Behinderung - des Gesetzes vom 23. Dezember 2016 (BGBl. I S. 3234), zuletzt geändert durch Artikel 6 des Gesetzes vom 22. Dezember 2023 (BGBl. I S. 412), in Verbindung mit dem Gesetz über die Statistik für Bundeszwecke (Bundesstatistikgesetz - BStatG) in der Fassung der Bekanntmachung vom 20. Oktober 2016 (BGBl. I S. 2394), zuletzt geändert durch Artikel 14 des Gesetzes vom 8. Mai 2024 (BGBl. I S. 152).

## Methodische Hinweise

Die in den nachfolgenden Tabellen veröffentlichten Angaben wurden mit der Statistik der schwerbehinderten Menschen erhoben. Dabei handelt es sich um eine Totalerhebung, die im Abstand von zwei Jahren durchgeführt wird. Auskunftspflichtig sind nach § 214 Absatz 3 Satz 2 SGB IX in Verbindung mit § 15 BStatG die Versorgungsämter, Landesversorgungsämter und die im Rahmen der Versorgungsverwaltung errichteten versorgungsärztlichen Untersuchungsstellen.

Erfasst wurden ausschließlich schwerbehinderte Menschen, die zum Erhebungszeitpunkt im Besitz eines gültigen Schwerbehindertenausweises waren und ihren Wohnsitz in Thüringen hatten.

Bei der Bezeichnung von Personengruppen kommt in der Regel die sprachlich maskuline Form zur Anwendung. Wenn nicht ausdrücklich anders vermerkt, sind darunter stets alle Geschlechter zu verstehen. Personen mit den Geschlechtsangaben "divers" und "ohne Angabe" (§ 22 Absatz 3 PStG) werden ab dem Berichtsjahr 2021 aus Gründen der statistischen Geheimhaltung per Zufallsprinzip dem männlichen oder weiblichen Geschlecht zugeordnet.

Ab dem Berichtsjahr 2021 erfolgt die Veröffentlichung der Ergebnisse der Statistik der schwerbehinderten Menschen unter Einsatz des Geheimhaltungsverfahrens der 5er-Rundung. Bei der 5er-Rundung werden alle absoluten Werte einer Tabelle auf den nächsten durch 5 teilbaren Wert auf- oder abgerundet.

Die maximale Abweichung zu den jeweiligen Originalwerten beträgt somit für jeden Wert höchstens Zwei. Der ausgewiesene Gesamtwert kann durch das Rundungsverfahren von der Summe der Einzelwerte abweichen.

Anteile und Veränderungsraten werden aus Geheimhaltungsgründen auf Basis der gerundeten Fallzahlen ermittelt. Ein direkter Rückschluss auf die Originalwerte wird so verhindert. Bei niedrigen Fallzahlen der betrachteten Gesamtgruppe sind somit zum Teil deutliche Abweichungen der berechneten Anteile gegenüber den Originalergebnissen möglich. Daher werden in der Veröffentlichung keine Anteile ausgewiesen, wenn die betrachtete Gesamtgruppe weniger als rund 100 Fälle aufweist.

## Begriffserläuterungen

### Art der Behinderung

Bezeichnet die funktionelle und anatomische Veränderung an Gliedmaßen bzw. Organen. Die Art der Behinderung wird anhand von Kategorien erfasst, wobei sich die Einteilung nicht primär an der ursächlichen Krankheitsdiagnose (z.B. Multiple Sklerose), sondern an der Erscheinungsform der Behinderung und der durch sie bestimmten Funktionseinschränkung (z.B. funktionelle Veränderung an Gliedmaßen) orientiert.

### Behinderung

Menschen sind behindert, wenn ihre körperliche Funktion, geistige Fähigkeit oder seelische Gesundheit mit hoher Wahrscheinlichkeit länger als sechs Monate von dem für das Lebensalter typischen Zustand abweichen und daher ihre Teilhabe am Leben in der Gesellschaft beeinträchtigt ist. Sie sind von Behinderung bedroht, wenn die Beeinträchtigung zu erwarten ist. Die Auswirkungen auf die Teilhabe am Leben in der Gesellschaft wird als Grad der Behinderung (GdB) nach Zehnergraden (20 - 100) abgestuft festgestellt.

### Schwerbehinderte Menschen

Menschen sind schwerbehindert, wenn ihnen von den Versorgungsverwaltungen ein Grad der Behinderung von 50 oder mehr zuerkannt worden ist.

### Ursache der Behinderung

Als Ursachen der Behinderung gelten u.a. angeborene Behinderungen, Krankheiten, Unfälle, Kriegs-, Wehrdienst- oder Zivildienstbeschädigung.

## Links

Weitere Informationen zur zugrunde liegenden Erhebung sind im Internet unter folgendem Link verfügbar:

Qualitätsbericht: <https://www.destatis.de/DE/Methoden/Qualitaet/Qualitaetsberichte/Gesundheit/einfuehrung.html>

Weitere statistische Ergebnisse, Informationen und Analysen enthält die Website des Thüringer Landesamtes für Statistik: [www.statistik.thueringen.de](http://www.statistik.thueringen.de)

**1. Schwerbehinderte Menschen am 31.12. der Jahre 2013 bis 2023 nach ausgewählten Merkmalen**

Merkmal	2013	2015	2017	2019	2021	2023
<b>Schwerbehinderte Menschen insgesamt</b> und zwar	<b>200 074</b>	<b>202 536</b>	<b>212 577</b>	<b>205 195</b>	<b>205 185</b>	<b>208 875</b>
männlich	100 579	101 572	106 397	102 183	100 950	101 945
weiblich	99 495	100 964	106 180	103 012	104 240	106 930
<b>Art der schwersten Behinderung</b>						
Verlust oder Teilverlust von Gliedmaßen	1 884	1 811	1 833	1 652	1 575	1 505
Funktionseinschränkung von Gliedmaßen	31 435	30 484	30 853	28 332	27 160	26 350
Funktionseinschränkung der Wirbelsäule und des Rumpfes, Deformierung des Brustkorbes	20 265	21 081	22 525	22 292	22 615	23 275
Blindheit und Sehbehinderung	11 541	11 318	11 556	10 825	10 510	10 410
Sprach- oder Sprechstörungen, Taubheit, Schwer- hörigkeit, Gleichgewichtsstörungen	10 637	10 629	10 918	10 539	10 315	10 345
Verlust einer Brust oder beider Brüste, Entstellungen u.a.	5 401	5 175	5 056	4 652	4 750	4 905
Beeinträchtigung der Funktion von inneren Organen bzw. Organsystemen	54 032	54 085	56 788	54 370	54 140	55 455
Querschnittslähmung, zerebrale Störungen, geistig- seelische Behinderungen, Suchtkrankheiten	45 096	47 026	50 246	50 310	51 155	52 445
sonstige und ungenügend bezeichnete Behinderungen	19 783	20 927	22 802	22 223	22 965	24 190
<b>Grad der Behinderung</b>						
50	64 631	67 537	70 958	71 039	72 430	74 645
60	31 625	31 786	32 859	31 598	31 300	31 115
70	23 646	23 636	24 423	23 555	23 625	24 185
80	23 112	23 257	24 210	23 434	23 600	24 585
90	10 432	10 431	11 055	10 243	10 225	10 400
100	46 628	45 889	49 072	45 326	44 005	43 955
<b>Ursache der schwersten Behinderung</b>						
angeborene Behinderung	10 964	10 315	10 024	9 696	9 440	9 225
Arbeitsunfall <sup>1)</sup> , Berufskrankheit	2 202	2 060	1 994	1 855	1 785	1 715
Verkehrsunfall	918	830	791	766	755	730
häuslicher Unfall	425	389	366	333	330	305
sonstiger oder nicht näher bezeichneter Unfall	896	836	812	781	770	775
anerkannte Kriegs-, Wehrdienst- oder Zivildienstbeschädigung	873	612	477	382	345	300
allgemeine Krankheit (einschließlich Impfschaden)	151 751	158 759	170 957	166 649	167 210	171 380
sonstige, mehrere oder ungenügend be- zeichnete Ursachen	32 045	28 735	27 156	24 733	24 555	24 450

1) einschließlich Wege- und Betriebswegeunfall

2. Schwerbehinderte Menschen am 31.12.2023 nach Alters

Lfd. Nr.	Art der schwersten Behinderung	Insgesamt		
			unter 6	6 - 15
Insgesamt				
	Verlust oder Teilverlust			
1	eines Armes	260	5	5
2	eines Beines	960	-	-
3	beider Arme	40	-	-
4	beider Beine	110	-	-
5	eines Armes und eines Beines	35	-	-
6	von drei oder vier Gliedmaßen	105	-	-
7	<b>Zusammen</b>	<b>1 505</b>	<b>5</b>	<b>5</b>
	Funktionseinschränkung			
8	eines Armes	1 535	5	15
9	eines Beines	5 010	-	15
10	beider Arme	640	-	5
11	beider Beine	14 515	5	25
12	eines Armes und eines Beines	1 525	-	10
13	von drei Gliedmaßen	860	-	5
14	beider Arme und beider Beine	2 265	-	10
15	<b>Zusammen</b>	<b>26 350</b>	<b>15</b>	<b>80</b>
	Funktionseinschränkung der Wirbelsäule und des Rumpfes, Deformierung des Brustkorbes			
16	Deformierung des Brustkorbes mit Funktionseinschränkung der Wirbelsäule	65	-	-
17	Funktionseinschränkung der Wirbelsäule	15 040	-	5
18	Funktionseinschränkung der Wirbelsäule und der Gliedmaßen	7 970	-	5
19	sonstige Einschränkung der Stützfunktion des Rumpfes	205	-	-
20	<b>Zusammen</b>	<b>23 275</b>	<b>-</b>	<b>10</b>
	Blindheit und Sehbehinderung			
21	Blindheit oder Verlust beider Augen	2 435	10	10
22	hochgradige Sehbehinderung	1 135	5	15
23	sonstige Sehbehinderung	6 835	10	65
24	<b>Zusammen</b>	<b>10 410</b>	<b>20</b>	<b>95</b>
	Sprach- oder Sprechstörungen, Taubheit, Schwerhörigkeit, Gleichgewichtsstörungen			
25	Sprach- oder Sprechstörungen	170	-	5
26	Taubheit	1 040	15	45
27	Taubheit kombiniert mit Störungen der Sprachentwicklung und entsprechenden Störungen der geistigen Entwicklung	425	5	20
28	Schwerhörigkeit, auch kombiniert mit Gleichgewichtsstörungen	8 615	15	50
29	Gleichgewichtsstörungen	95	-	-
30	<b>Zusammen</b>	<b>10 345</b>	<b>40</b>	<b>120</b>
	Verlust einer Brust oder beider Brüste, Entstellungen u.a.			
31	Kleinwuchs	20	-	-
32	Entstellung, belästigende oder abstoßende Absonderungen oder Gerüche	45	-	5
33	Verlust einer Brust oder beider Brüste	4 840	-	-
34	<b>Zusammen</b>	<b>4 905</b>	<b>-</b>	<b>5</b>

gruppen, Art der schwersten Behinderung und Geschlecht

Davon im Alter von ... bis unter ... Jahren									Lfd. Nr.
15 - 18	18 - 25	25 - 35	35 - 45	45 - 55	55 - 60	60 - 62	62 - 65	65 und mehr	
Insgesamt									
-	5	10	25	25	25	10	20	130	1
-	-	10	35	70	100	40	65	630	2
-	-	-	-	5	5	-	5	20	3
-	-	-	5	5	10	5	10	70	4
-	-	-	5	-	5	-	5	15	5
-	-	5	5	10	15	5	10	50	6
-	5	25	80	120	160	65	120	915	7
5	20	35	80	130	160	60	150	880	8
10	10	35	120	270	350	205	345	3 655	9
5	5	10	10	30	55	25	65	430	10
15	30	70	210	460	700	490	1 020	11 490	11
5	10	25	70	105	120	55	130	995	12
-	5	5	20	35	50	40	70	620	13
-	15	30	100	160	155	105	210	1 475	14
35	95	205	615	1 195	1 585	985	1 985	19 550	15
-	-	-	-	5	5	-	10	40	16
5	20	30	155	570	995	640	1 310	11 310	17
-	-	30	95	255	420	280	490	6 390	18
-	-	5	10	15	10	5	10	150	19
5	20	65	255	850	1 430	925	1 820	17 890	20
15	30	60	145	140	145	75	130	1 680	21
5	15	20	40	60	40	25	30	880	22
15	55	90	185	330	395	235	440	5 015	23
35	100	175	365	525	580	340	600	7 575	24
5	-	10	15	15	10	5	10	95	25
10	40	55	105	115	75	30	55	500	26
5	15	20	60	55	50	20	25	140	27
20	45	85	260	425	495	305	645	6 265	28
-	-	-	-	5	5	-	5	80	29
40	100	170	440	615	635	360	745	7 085	30
-	-	-	5	5	-	5	-	5	31
-	5	-	-	5	10	-	-	15	32
-	-	25	265	655	615	290	445	2 550	33
-	5	30	270	660	620	295	445	2 570	34

Noch: 2. Schwerbehinderte Menschen am 31.12.2023 nach Alters

Lfd. Nr.	Art der schwersten Behinderung	Insgesamt		
			unter 6	6 - 15
Noch: Insgesamt				
	Beeinträchtigung der Funktion von inneren Organen bzw. Organsystemen			
35	von Herz-Kreislauf	6 985	40	40
36	von Herz-Kreislauf und einem oder mehreren weiteren inneren Organen	9 975	5	10
37	der oberen Atemwege	720	15	10
38	der oberen Atemwege und eines oder mehrerer weiterer innerer Organe	485	-	-
39	der tieferen Atemwege und Lungen	4 540	5	10
40	der tieferen Atemwege und Lungen sowie eines oder mehrerer weiterer innerer Organe	2 320	5	10
41	der Verdauungsorgane	5 915	10	20
42	der Verdauungsorgane und eines oder mehrerer weiterer innerer Organe	2 430	5	20
43	der Harnorgane	3 760	10	15
44	der Harnorgane und eines oder mehrerer weiterer innerer Organe	1 550	5	5
45	der Geschlechtsorgane	7 625	-	-
46	der Geschlechtsorgane und eines oder mehrerer weiterer innerer Organe	705	-	-
47	der inneren Sekretion und/oder des Stoffwechsels	6 085	40	260
48	der inneren Sekretion und/oder des Stoffwechsels und eines oder mehrerer weiterer innerer Organe	435	-	-
49	des Blutes und des retikulo-endothelialen Systems	1 850	25	45
50	des Blutes und des retikulo-endothelialen Systems und eines oder mehrerer weiterer innerer Organe	75	-	-
51	<b>Zusammen</b>	<b>55 455</b>	<b>165</b>	<b>445</b>
	Querschnittlähmung, zerebrale Störungen, geistig-seelische Behinderungen, Suchtkrankheiten			
52	Querschnittlähmung	515	-	-
53	hirnorganische Anfälle (auch mit geistig-seelischen Störungen) ohne neurologische Ausfallserscheinungen am Bewegungsapparat	3 600	35	90
54	hirnorganische Anfälle (auch mit geistig-seelischen Störungen) mit neurologischen Ausfallserscheinungen am Bewegungsapparat	3 375	20	130
55	hirnorganisches Psychosyndrom (Hirnleistungsschwäche, organische Wesensänderung) ohne neurologische Ausfallserscheinungen am Bewegungsapparat; symptomatische Psychosen	6 435	30	105
56	hirnorganisches Psychosyndrom (Hirnleistungsschwäche, organische Wesensänderung) mit neurologischen Ausfallserscheinungen am Bewegungsapparat	10 085	10	90
57	Störungen der geistigen Entwicklung (z.B. Lernbehinderung, geistige Behinderung)	10 955	255	1 745
58	körperlich nicht begründbare (endogene) Psychosen (Schizophrenie, affektive Psychosen)	6 735	-	5
59	Neurosen, Persönlichkeits- und Verhaltensstörungen	9 055	5	115
60	Suchtkrankheiten	1 695	-	-
61	<b>Zusammen</b>	<b>52 445</b>	<b>360</b>	<b>2 280</b>
	Sonstige und ungenügend bezeichnete Behinderungen			
62	nur Behinderungen mit Einzel-GdB unter 25	45	-	-
63	anderweitig nicht einzuordnende oder ungenügend bezeichnete Behinderungen	24 145	230	600
64	<b>Zusammen</b>	<b>24 190</b>	<b>230</b>	<b>600</b>
65	<b>Insgesamt</b>	<b>208 875</b>	<b>845</b>	<b>3 640</b>



gruppen, Art der schwersten Behinderung und Geschlecht

Davon im Alter von ... bis unter ... Jahren									Lfd. Nr.
15 - 18	18 - 25	25 - 35	35 - 45	45 - 55	55 - 60	60 - 62	62 - 65	65 und mehr	
Noch: Insgesamt									
20	30	55	160	360	505	320	590	4 865	35
5	15	35	115	395	620	410	865	7 500	36
-	5	5	20	60	105	70	100	330	37
-	-	5	15	45	60	50	45	270	38
5	10	15	85	280	440	325	615	2 750	39
5	10	20	55	130	195	120	245	1 525	40
20	40	85	320	675	690	375	670	3 010	41
10	20	30	80	215	235	135	240	1 450	42
5	20	55	175	330	355	250	365	2 185	43
-	-	15	45	85	95	65	120	1 110	44
-	10	85	450	825	850	490	815	4 095	45
-	-	5	20	35	55	35	60	495	46
105	205	285	455	630	600	300	560	2 640	47
-	5	5	15	35	45	25	40	260	48
15	40	50	110	195	220	120	180	850	49
-	-	-	5	5	5	5	15	35	50
190	410	760	2 125	4 305	5 070	3 095	5 535	33 365	51
-	10	20	85	95	60	25	40	180	52
25	85	165	460	545	440	205	300	1 255	53
55	125	280	500	505	355	170	240	990	54
40	90	165	440	600	470	245	460	3 775	55
25	80	180	425	605	715	465	815	6 675	56
580	1 130	1 525	1 925	1 250	735	290	415	1 110	57
10	50	240	870	885	840	405	675	2 750	58
40	180	365	720	1 090	1 380	755	1 285	3 120	59
-	15	60	215	270	295	150	215	475	60
780	1 760	3 000	5 635	5 850	5 285	2 710	4 450	20 330	61
-	-	-	-	5	5	-	-	25	62
235	515	755	1 645	2 350	2 525	1 270	2 170	11 850	63
235	515	755	1 650	2 355	2 530	1 275	2 170	11 880	64
1 320	3 010	5 185	11 435	16 475	17 895	10 045	17 875	121 155	65

Noch: 2. Schwerbehinderte Menschen am 31.12.2023 nach Alters

Lfd. Nr.	Art der schwersten Behinderung	Insgesamt		
			unter 6	6 - 15
männlich				
	Verlust oder Teilverlust			
66	eines Armes	165	-	5
67	eines Beines	730	-	-
68	beider Arme	30	-	-
69	beider Beine	75	-	-
70	eines Armes und eines Beines	25	-	-
71	von drei oder vier Gliedmaßen	80	-	-
72	Zusammen	1 105	-	5
	Funktionseinschränkung			
73	eines Armes	900	5	5
74	eines Beines	2 580	-	5
75	beider Arme	320	-	-
76	beider Beine	6 425	-	15
77	eines Armes und eines Beines	860	-	5
78	von drei Gliedmaßen	465	-	5
79	beider Arme und beider Beine	850	-	5
80	Zusammen	12 405	10	45
	Funktionseinschränkung der Wirbelsäule und des Rumpfes, Deformierung des Brustkorbes			
81	Deformierung des Brustkorbes mit Funktionseinschränkung der Wirbelsäule	25	-	-
82	Funktionseinschränkung der Wirbelsäule	6 225	-	-
83	Funktionseinschränkung der Wirbelsäule und der Gliedmaßen	3 040	-	-
84	sonstige Einschränkung der Stützfunktion des Rumpfes	80	-	-
85	Zusammen	9 375	-	5
	Blindheit und Sehbehinderung			
86	Blindheit oder Verlust beider Augen	1 020	5	5
87	hochgradige Sehbehinderung	465	-	5
88	sonstige Sehbehinderung	2 850	5	35
89	Zusammen	4 335	10	45
	Sprach- oder Sprechstörungen, Taubheit, Schwerhörigkeit, Gleichgewichtsstörungen			
90	Sprach- oder Sprechstörungen	95	-	5
91	Taubheit	480	10	20
92	Taubheit kombiniert mit Störungen der Sprachentwicklung und entsprechenden Störungen der geistigen Entwicklung	225	5	15
93	Schwerhörigkeit, auch kombiniert mit Gleichgewichtsstörungen	4 175	10	30
94	Gleichgewichtsstörungen	25	-	-
95	Zusammen	5 000	25	65
	Verlust einer Brust oder beider Brüste, Entstellungen u.a.			
96	Kleinwuchs	-	-	-
97	Entstellung, belästigende oder abstoßende Absonderungen oder Gerüche	20	-	5
98	Verlust einer Brust oder beider Brüste	35	-	-
99	Zusammen	55	-	5

gruppen, Art der schwersten Behinderung und Geschlecht

Davon im Alter von ... bis unter ... Jahren									Lfd. Nr.
15 - 18	18 - 25	25 - 35	35 - 45	45 - 55	55 - 60	60 - 62	62 - 65	65 und mehr	
männlich									
-	-	5	15	15	20	5	15	85	66
-	-	5	30	50	80	35	55	475	67
-	-	-	-	5	5	-	5	20	68
-	-	-	5	5	5	5	10	50	69
-	-	-	5	-	5	-	5	5	70
-	-	-	5	5	10	5	10	40	71
-	5	15	60	85	125	50	95	670	72
-	10	20	55	85	105	40	95	480	73
-	10	20	70	160	195	125	195	1 790	74
-	5	5	5	20	30	10	30	210	75
10	15	45	120	250	385	285	550	4 750	76
5	10	20	45	65	70	40	75	530	77
-	5	5	10	25	35	25	45	315	78
-	10	15	60	60	70	50	80	505	79
20	55	125	370	665	890	570	1 070	8 585	80
-	-	-	-	5	-	-	5	15	81
-	10	15	75	275	455	295	615	4 485	82
-	-	15	45	120	210	105	230	2 310	83
-	-	-	5	10	5	-	5	55	84
-	10	30	125	405	675	405	855	6 865	85
5	20	30	90	80	80	45	60	610	86
-	5	15	25	35	20	15	15	325	87
5	30	55	90	165	205	135	230	1 900	88
15	55	100	205	280	305	190	305	2 835	89
5	-	5	10	10	5	-	5	45	90
5	20	30	65	55	35	10	25	205	91
5	10	10	30	30	30	10	10	75	92
15	25	45	130	215	225	135	305	3 025	93
-	-	-	-	-	-	-	-	25	94
30	60	90	240	310	295	155	345	3 375	95
-	-	-	-	-	-	-	-	-	96
-	5	-	-	-	-	-	-	5	97
-	-	-	-	5	5	-	5	25	98
-	5	-	-	5	5	5	5	30	99

Noch: 2. Schwerbehinderte Menschen am 31.12.2023 nach Alters

Lfd. Nr.	Art der schwersten Behinderung	Insgesamt		
			unter 6	6 - 15
noch: männlich				
	Beeinträchtigung der Funktion von inneren Organen bzw. Organsystemen			
100	von Herz-Kreislauf	4 430	25	25
101	von Herz-Kreislauf und einem oder mehreren weiteren inneren Organen	6 575	5	-
102	der oberen Atemwege	490	5	10
103	der oberen Atemwege und eines oder mehrerer weiterer innerer Organe	320	-	-
104	der tieferen Atemwege und Lungen	2 410	5	5
105	der tieferen Atemwege und Lungen sowie eines oder mehrerer weiterer innerer Organe	1 340	-	5
106	der Verdauungsorgane	3 045	5	10
107	der Verdauungsorgane und eines oder mehrerer weiterer innerer Organe	1 410	-	10
108	der Harnorgane	2 200	5	5
109	der Harnorgane und eines oder mehrerer weiterer innerer Organe	1 010	-	5
110	der Geschlechtsorgane	4 025	-	-
111	der Geschlechtsorgane und eines oder mehrerer weiterer innerer Organe	410	-	-
112	der inneren Sekretion und/oder des Stoffwechsels	3 180	20	130
113	der inneren Sekretion und/oder des Stoffwechsels und eines oder mehrerer weiterer innerer Organe	250	-	-
114	des Blutes und des retikulo-endothelialen Systems	1 005	20	30
115	des Blutes und des retikulo-endothelialen Systems und eines oder mehrerer weiterer innerer Organe	40	-	-
116	<b>Zusammen</b>	<b>32 145</b>	<b>90</b>	<b>240</b>
	Querschnittlähmung, zerebrale Störungen, geistig-seelische Behinderungen, Suchtkrankheiten			
117	Querschnittlähmung	360	-	-
118	hirnorganische Anfälle (auch mit geistig-seelischen Störungen) ohne neurologische Ausfallserscheinungen am Bewegungsapparat	1 855	20	50
119	hirnorganische Anfälle (auch mit geistig-seelischen Störungen) mit neurologischen Ausfallserscheinungen am Bewegungsapparat	1 740	5	75
120	hirnorganisches Psychosyndrom (Hirnleistungsschwäche, organische Wesensänderung) ohne neurologische Ausfallserscheinungen am Bewegungsapparat; symptomatische Psychosen	3 415	20	60
121	hirnorganisches Psychosyndrom (Hirnleistungsschwäche, organische Wesensänderung) mit neurologischen Ausfallserscheinungen am Bewegungsapparat	5 470	5	55
122	Störungen der geistigen Entwicklung (z.B. Lernbehinderung, geistige Behinderung)	6 645	155	1 175
123	körperlich nicht begründbare (endogene) Psychosen (Schizophrenie, affektive Psychosen)	2 785	-	-
124	Neurosen, Persönlichkeits- und Verhaltensstörungen	3 145	5	85
125	Suchtkrankheiten	1 305	-	-
126	<b>Zusammen</b>	<b>26 715</b>	<b>210</b>	<b>1 505</b>
	Sonstige und ungenügend bezeichnete Behinderungen			
127	nur Behinderungen mit Einzel-GdB unter 25	15	-	-
128	anderweitig nicht einzuordnende oder ungenügend bezeichnete Behinderungen	10 800	120	355
129	<b>Zusammen</b>	<b>10 815</b>	<b>120</b>	<b>355</b>
130	<b>Zusammen</b>	<b>101 945</b>	<b>465</b>	<b>2 260</b>

gruppen, Art der schwersten Behinderung und Geschlecht

Davon im Alter von ... bis unter ... Jahren									Lfd. Nr.
15 - 18	18 - 25	25 - 35	35 - 45	45 - 55	55 - 60	60 - 62	62 - 65	65 und mehr	
noch: männlich									
10	20	35	110	260	375	240	440	2 890	100
-	10	15	80	265	455	295	625	4 825	101
-	-	-	10	45	75	50	70	225	102
-	-	5	10	25	40	40	35	165	103
-	5	10	45	145	250	170	350	1 420	104
5	5	10	25	60	115	70	125	910	105
10	20	40	135	335	345	210	385	1 550	106
5	15	15	35	110	125	85	155	850	107
5	10	35	110	195	220	145	225	1 250	108
-	-	10	25	40	55	40	80	755	109
-	10	40	70	125	295	235	465	2 785	110
-	-	-	5	5	20	15	25	330	111
55	105	150	235	350	335	175	285	1 340	112
-	-	5	10	20	30	15	25	140	113
10	25	25	70	125	120	70	95	420	114
-	-	-	5	5	5	5	10	15	115
100	230	400	985	2 110	2 850	1 860	3 400	19 870	116
-	5	10	60	75	45	20	30	115	117
15	40	85	250	295	240	110	155	595	118
30	80	155	275	270	185	90	135	445	119
30	55	105	265	360	255	130	280	1 860	120
15	50	90	245	335	385	285	495	3 515	121
375	715	935	1 150	735	405	175	225	605	122
10	40	140	545	455	325	155	240	870	123
30	90	170	295	390	440	245	430	965	124
-	10	40	155	225	230	120	165	360	125
505	1 085	1 725	3 240	3 130	2 505	1 325	2 155	9 330	126
-	-	-	-	5	-	-	-	10	127
140	310	380	745	1 005	1 045	545	910	5 245	128
140	310	380	745	1 010	1 050	545	910	5 255	129
805	1 810	2 865	5 970	8 005	8 695	5 105	9 140	56 820	130

Noch: 2. Schwerbehinderte Menschen am 31.12.2023 nach Alters

Lfd. Nr.	Art der schwersten Behinderung	Insgesamt		
			unter 6	6 - 15
weiblich				
	Verlust oder Teilverlust			
131	eines Armes	95	-	-
132	eines Beines	230	-	-
133	beider Arme	5	-	-
134	beider Beine	35	-	-
135	eines Armes und eines Beines	10	-	-
136	von drei oder vier Gliedmaßen	25	-	-
137	Zusammen	400	5	5
	Funktionseinschränkung			
138	eines Armes	640	5	5
139	eines Beines	2 435	-	10
140	beider Arme	315	-	-
141	beider Beine	8 090	5	10
142	eines Armes und eines Beines	665	-	5
143	von drei Gliedmaßen	390	-	-
144	beider Arme und beider Beine	1 415	-	5
145	Zusammen	13 945	10	40
	Funktionseinschränkung der Wirbelsäule und des Rumpfes, Deformierung des Brustkorbes			
146	Deformierung des Brustkorbes mit Funktionseinschränkung der Wirbelsäule	40	-	-
147	Funktionseinschränkung der Wirbelsäule	8 810	-	5
148	Funktionseinschränkung der Wirbelsäule und der Gliedmaßen	4 925	-	5
149	sonstige Einschränkung der Stützfunktion des Rumpfes	125	-	-
150	Zusammen	13 900	-	10
	Blindheit und Sehbehinderung			
151	Blindheit oder Verlust beider Augen	1 415	5	10
152	hochgradige Sehbehinderung	675	-	10
153	sonstige Sehbehinderung	3 980	5	30
154	Zusammen	6 070	10	50
	Sprach- oder Sprechstörungen, Taubheit, Schwerhörigkeit, Gleichgewichtsstörungen			
155	Sprach- oder Sprechstörungen	75	-	-
156	Taubheit	560	5	25
157	Taubheit kombiniert mit Störungen der Sprachentwicklung und entsprechenden Störungen der geistigen Entwicklung	200	5	10
158	Schwerhörigkeit, auch kombiniert mit Gleichgewichtsstörungen	4 440	5	20
159	Gleichgewichtsstörungen	70	-	-
160	Zusammen	5 345	15	55
	Verlust einer Brust oder beider Brüste, Entstellungen u.a.			
161	Kleinwuchs	20	-	-
162	Entstellung, belästigende oder abstoßende Absonderungen oder Gerüche	25	-	-
163	Verlust einer Brust oder beider Brüste	4 805	-	-
164	Zusammen	4 850	-	-

gruppen, Art der schwersten Behinderung und Geschlecht

Davon im Alter von ... bis unter ... Jahren									Lfd. Nr.
15 - 18	18 - 25	25 - 35	35 - 45	45 - 55	55 - 60	60 - 62	62 - 65	65 und mehr	
weiblich									
-	-	5	15	10	10	5	5	45	131
-	-	5	5	20	20	10	15	155	132
-	-	-	-	-	-	-	-	-	133
-	-	-	-	-	5	-	-	20	134
-	-	-	-	-	-	-	-	10	135
-	-	-	-	5	-	-	-	10	136
-	5	10	20	35	35	15	25	245	137
-	10	15	25	45	55	20	55	400	138
5	5	10	45	110	155	80	145	1 865	139
-	-	-	5	10	25	15	35	220	140
5	15	25	90	205	315	205	475	6 740	141
-	-	5	25	40	50	20	55	465	142
-	-	5	10	15	15	15	25	305	143
-	5	15	45	100	90	60	130	965	144
15	35	80	245	525	700	415	920	10 965	145
-	-	-	-	-	5	-	5	25	146
5	10	15	80	295	540	345	695	6 820	147
-	-	15	45	140	210	170	260	4 080	148
-	-	5	5	5	5	5	5	95	149
5	10	35	130	445	755	520	965	11 025	150
5	10	30	55	60	70	35	70	1 070	151
5	10	10	20	20	20	15	15	555	152
10	25	35	90	165	190	105	210	3 120	153
20	45	75	160	245	275	150	295	4 740	154
-	-	5	-	5	5	5	5	50	155
5	15	20	40	55	40	25	35	290	156
5	5	10	30	25	25	10	15	70	157
5	20	40	130	210	270	165	340	3 240	158
-	-	-	-	5	-	-	5	60	159
10	40	75	200	305	340	205	400	3 705	160
-	-	-	5	5	-	-	-	5	161
-	-	-	-	5	5	-	-	10	162
-	-	25	265	650	610	290	440	2 525	163
-	-	30	270	655	615	290	440	2 540	164

Noch: 2. Schwerbehinderte Menschen am 31.12.2023 nach Alters

Lfd. Nr.	Art der schwersten Behinderung	Insgesamt		
			unter 6	6 - 15
noch: weiblich				
	Beeinträchtigung der Funktion von inneren Organen bzw. Organsystemen			
165	von Herz-Kreislauf	2 555	15	15
166	von Herz-Kreislauf und einem oder mehreren weiteren inneren Organen	3 400	5	5
167	der oberen Atemwege	230	5	-
168	der oberen Atemwege und eines oder mehrerer weiterer innerer Organe	165	-	-
169	der tieferen Atemwege und Lungen	2 130	-	5
170	der tieferen Atemwege und Lungen sowie eines oder mehrerer weiterer innerer Organe	980	-	-
171	der Verdauungsorgane	2 870	5	10
172	der Verdauungsorgane und eines oder mehrerer weiterer innerer Organe	1 020	5	5
173	der Harnorgane	1 560	5	10
174	der Harnorgane und eines oder mehrerer weiterer innerer Organe	540	-	5
175	der Geschlechtsorgane	3 605	-	-
176	der Geschlechtsorgane und eines oder mehrerer weiterer innerer Organe	295	-	-
177	der inneren Sekretion und/oder des Stoffwechsels	2 905	20	125
178	der inneren Sekretion und/oder des Stoffwechsels und eines oder mehrerer weiterer innerer Organe	185	-	-
179	des Blutes und des retikulo-endothelialen Systems	845	10	20
180	des Blutes und des retikulo-endothelialen Systems und eines oder mehrerer weiterer innerer Organe	30	-	-
181	<b>Zusammen</b>	<b>23 310</b>	<b>75</b>	<b>205</b>
	Querschnittlähmung, zerebrale Störungen, geistig-seelische Behinderungen, Suchtkrankheiten			
182	Querschnittlähmung	160	-	-
183	hirnorganische Anfälle (auch mit geistig-seelischen Störungen) ohne neurologische Ausfallserscheinungen am Bewegungsapparat	1 745	15	40
184	hirnorganische Anfälle (auch mit geistig-seelischen Störungen) mit neurologischen Ausfallserscheinungen am Bewegungsapparat	1 635	15	55
185	hirnorganisches Psychosyndrom (Hirnleistungsschwäche, organische Wesensänderung) ohne neurologische Ausfallserscheinungen am Bewegungsapparat; symptomatische Psychosen	3 020	10	45
186	hirnorganisches Psychosyndrom (Hirnleistungsschwäche, organische Wesensänderung) mit neurologischen Ausfallserscheinungen am Bewegungsapparat	4 615	5	35
187	Störungen der geistigen Entwicklung (z.B. Lernbehinderung, geistige Behinderung)	4 310	105	570
188	körperlich nicht begründbare (endogene) Psychosen (Schizophrenie, affektive Psychosen)	3 945	-	-
189	Neurosen, Persönlichkeits- und Verhaltensstörungen	5 910	-	30
190	Suchtkrankheiten	385	-	-
191	<b>Zusammen</b>	<b>25 730</b>	<b>155</b>	<b>775</b>
	Sonstige und ungenügend bezeichnete Behinderungen			
192	nur Behinderungen mit Einzel-GdB unter 25	30	-	-
193	anderweitig nicht einzuordnende oder ungenügend bezeichnete Behinderungen	13 345	110	245
194	<b>Zusammen</b>	<b>13 375</b>	<b>110</b>	<b>245</b>
195	<b>Zusammen</b>	<b>106 930</b>	<b>375</b>	<b>1 380</b>



gruppen, Art der schwersten Behinderung und Geschlecht

Davon im Alter von ... bis unter ... Jahren									Lfd. Nr.
15 - 18	18 - 25	25 - 35	35 - 45	45 - 55	55 - 60	60 - 62	62 - 65	65 und mehr	
noch: weiblich									
5	10	25	50	95	135	80	150	1 975	165
-	5	15	35	130	165	115	240	2 675	166
-	-	5	10	15	30	25	30	105	167
-	-	-	5	20	20	10	10	100	168
-	5	5	40	135	190	150	265	1 330	169
-	-	10	30	70	80	50	120	615	170
5	20	45	185	340	345	165	290	1 460	171
5	10	15	45	105	105	50	80	595	172
5	5	25	65	135	135	100	140	930	173
-	-	10	20	45	40	25	45	355	174
-	-	45	375	700	555	255	350	1 315	175
-	-	5	15	30	30	20	30	165	176
50	100	135	220	280	265	125	275	1 300	177
-	5	-	5	15	15	10	15	120	178
5	10	25	45	70	100	50	85	425	179
-	-	-	-	5	-	-	5	20	180
90	175	360	1 140	2 190	2 220	1 230	2 130	13 495	181
-	5	10	25	20	20	5	10	65	182
10	40	80	210	250	195	95	145	660	183
25	45	130	225	235	175	85	105	545	184
10	35	65	175	245	220	115	185	1 915	185
10	30	90	180	270	330	180	320	3 160	186
205	415	590	770	520	330	115	190	505	187
-	10	100	325	430	510	250	435	1 880	188
10	90	200	425	705	940	510	855	2 155	189
-	5	20	60	45	65	30	45	115	190
275	680	1 275	2 390	2 720	2 780	1 385	2 295	11 000	191
-	-	-	-	-	5	-	-	15	192
100	205	380	900	1 345	1 480	730	1 255	6 605	193
100	205	380	900	1 345	1 480	730	1 260	6 620	194
515	1 200	2 320	5 465	8 470	9 200	4 940	8 730	64 335	195

3. Schwerbehinderte Menschen am 31.12.2023 nach Art der schwersten Be

Lfd. Nr.	Art der schwersten Behinderung	Insgesamt	Darunter mit	
			einer	zwei oder mehreren
			weiteren Behinderung(en)	
Insgesamt				
	Verlust oder Teilverlust			
1	eines Armes	260	45	60
2	eines Beines	960	315	290
3	beider Arme	40	5	15
4	beider Beine	110	45	30
5	eines Armes und eines Beines	35	5	5
6	von drei oder vier Gliedmaßen	105	60	5
7	<b>Zusammen</b>	<b>1 505</b>	<b>475</b>	<b>400</b>
	Funktionseinschränkung			
8	eines Armes	1 535	555	460
9	eines Beines	5 010	2 075	1 585
10	beider Arme	640	240	265
11	beider Beine	14 515	5 880	5 705
12	eines Armes und eines Beines	1 525	630	210
13	von drei Gliedmaßen	860	495	20
14	beider Arme und beider Beine	2 265	1 150	355
15	<b>Zusammen</b>	<b>26 350</b>	<b>11 025</b>	<b>8 595</b>
	Funktionseinschränkung der Wirbelsäule und des Rumpfes, Deformierung des Brustkorbes			
16	Deformierung des Brustkorbes mit Funktionseinschränkung der Wirbelsäule	65	30	10
17	Funktionseinschränkung der Wirbelsäule	15 040	6 280	7 225
18	Funktionseinschränkung der Wirbelsäule und der Gliedmaßen	7 970	3 175	3 285
19	sonstige Einschränkung der Stützfunktion des Rumpfes	205	50	40
20	<b>Zusammen</b>	<b>23 275</b>	<b>9 530</b>	<b>10 560</b>
	Blindheit und Sehbehinderung			
21	Blindheit oder Verlust beider Augen	2 435	620	700
22	hochgradige Sehbehinderung	1 135	315	430
23	sonstige Sehbehinderung	6 835	2 090	3 245
24	<b>Zusammen</b>	<b>10 410</b>	<b>3 025</b>	<b>4 380</b>
	Sprach- oder Sprechstörungen, Taubheit, Schwerhörigkeit, Gleichgewichtsstörungen			
25	Sprach- oder Sprechstörungen	170	60	50
26	Taubheit	1 040	205	210
27	Taubheit kombiniert mit Störungen der Sprachentwicklung und entsprechenden Störungen der geistigen Entwicklung	425	70	15
28	Schwerhörigkeit, auch kombiniert mit Gleichgewichtsstörungen	8 615	2 520	4 000
29	Gleichgewichtsstörungen	95	25	55
30	<b>Zusammen</b>	<b>10 345</b>	<b>2 885</b>	<b>4 330</b>
	Verlust einer Brust oder beider Brüste, Entstellungen u.a.			
31	Kleinwuchs	20	5	10
32	Entstellung, belästigende oder abstoßende Absonderungen oder Gerüche	45	10	20
33	Verlust einer Brust oder beider Brüste	4 840	1 255	1 630
34	<b>Zusammen</b>	<b>4 905</b>	<b>1 265</b>	<b>1 660</b>

**hinderung, Art der weiteren Behinderungen (Oberkategorien) und Geschlecht**

Und zwar mit									Lfd. Nr.
Verlust oder Teil- verlust von Glieder- maßen	Funktions- einschrän- kung von Glieder- maßen	Funktionsein- schränkung der Wirbelsäule und des Rumpfes, Deformierung des Brustkorbes	Blindheit und Sehbehin- derung	Sprach- oder Sprechstörungen, Taubheit, Schwerhörigkeit, Gleichgewichts- störungen	Verlust einer Brust oder beider Brüste, Entstellungen u.a.	Beeinträch- tigung der Funktion von inneren Organen bzw. Organ- systemen	Querschnitt- lähmung, zerebralen Störungen, geistig- seelischen Be- hinderungen, Suchtkrankheiten	sonstigen und unge- nügen- d bezeich- neten Be- hinderungen	
<b>Insgesamt</b>									
-	25	30	15	10	-	45	20	15	1
-	120	165	40	15	-	400	100	55	2
-	5	10	-	-	-	10	5	5	3
-	5	15	5	-	-	50	20	5	4
-	5	5	-	-	-	5	-	-	5
-	15	20	-	5	-	15	10	5	6
-	<b>170</b>	<b>240</b>	<b>60</b>	<b>35</b>	<b>5</b>	<b>525</b>	<b>150</b>	<b>85</b>	<b>7</b>
-	-	420	50	85	25	530	225	135	8
15	-	1 620	210	290	55	2 060	560	440	9
-	-	275	20	55	10	235	110	65	10
20	-	5 545	865	955	190	6 835	1 650	1 220	11
-	-	265	70	60	5	410	140	95	12
-	-	220	20	30	5	160	55	40	13
5	-	700	75	85	10	590	205	180	14
<b>40</b>	<b>-</b>	<b>9 045</b>	<b>1 315</b>	<b>1 565</b>	<b>300</b>	<b>10 820</b>	<b>2 945</b>	<b>2 180</b>	<b>15</b>
-	10	-	-	-	5	20	10	5	16
10	6 405	10	765	1 260	185	6 885	3 140	2 065	17
10	1 955	-	590	725	140	3 885	1 490	940	18
-	20	25	5	-	-	40	20	10	19
<b>25</b>	<b>8 395</b>	<b>40</b>	<b>1 360</b>	<b>1 990</b>	<b>325</b>	<b>10 830</b>	<b>4 660</b>	<b>3 025</b>	<b>20</b>
10	310	325	-	230	20	605	330	190	21
5	175	215	-	110	5	390	165	105	22
15	1 575	1 725	-	730	110	2 595	1 095	740	23
<b>30</b>	<b>2 060</b>	<b>2 270</b>	<b>-</b>	<b>1 070</b>	<b>135</b>	<b>3 590</b>	<b>1 590</b>	<b>1 035</b>	<b>24</b>
-	20	30	5	10	-	45	25	25	25
5	95	120	60	10	15	140	90	85	26
-	15	15	15	-	-	25	20	15	27
10	2 015	2 590	575	20	105	2 910	1 335	965	28
-	20	40	15	-	-	30	15	15	29
<b>15</b>	<b>2 165</b>	<b>2 800</b>	<b>675</b>	<b>40</b>	<b>120</b>	<b>3 150</b>	<b>1 485</b>	<b>1 100</b>	<b>30</b>
-	-	5	-	5	-	5	-	5	31
-	5	15	5	5	-	5	10	5	32
5	910	1 015	155	160	5	1 175	665	420	33
<b>5</b>	<b>920</b>	<b>1 035</b>	<b>160</b>	<b>170</b>	<b>5</b>	<b>1 185</b>	<b>680</b>	<b>430</b>	<b>34</b>

Noch: 3. Schwerbehinderte Menschen am 31.12.2023 nach Art der schwersten Be

Lfd. Nr.	Art der schwersten Behinderung	Insgesamt	Darunter mit	
			einer	zwei oder mehreren
			weiteren Behinderung(en)	

Noch: Insgesamt

	Beeinträchtigung der Funktion von inneren Organen bzw. Organsystemen			
35	von Herz-Kreislauf	6 985	2 240	2 605
36	von Herz-Kreislauf und einem oder mehreren weiteren inneren Organen	9 975	4 665	115
37	der oberen Atemwege	720	165	145
38	der oberen Atemwege und eines oder mehrerer weiterer innerer Organe	485	210	5
39	der tieferen Atemwege und Lungen	4 540	1 210	1 760
40	der tieferen Atemwege und Lungen sowie eines oder mehrerer weiterer innerer Organe	2 320	1 250	70
41	der Verdauungsorgane	5 915	1 450	1 495
42	der Verdauungsorgane und eines oder mehrerer weiterer innerer Organe	2 430	1 175	45
43	der Harnorgane	3 760	935	1 110
44	der Harnorgane und eines oder mehrerer weiterer innerer Organe	1 550	865	60
45	der Geschlechtsorgane	7 625	1 455	1 280
46	der Geschlechtsorgane und eines oder mehrerer weiterer innerer Organe	705	340	80
47	der inneren Sekretion und/oder des Stoffwechsels	6 085	1 490	1 945
48	der inneren Sekretion und/oder des Stoffwechsels und eines oder mehrerer weiterer innerer Organe	435	190	50
49	des Blutes und des retikulo-endothelialen Systems	1 850	465	445
50	des Blutes und des retikulo-endothelialen Systems und eines oder mehrerer weiterer innerer Organe	75	20	10
<b>51</b>	<b>Zusammen</b>	<b>55 455</b>	<b>18 125</b>	<b>11 220</b>
	Querschnittlähmung, zerebrale Störungen, geistig-seelische Behinderungen, Suchtkrankheiten			
52	Querschnittlähmung	515	95	40
53	hirnorganische Anfälle (auch mit geistig-seelischen Störungen) ohne neurologische Ausfallserscheinungen am Bewegungsapparat	3 600	840	820
54	hirnorganische Anfälle (auch mit geistig-seelischen Störungen) mit neurologischen Ausfallserscheinungen am Bewegungsapparat	3 375	1 175	120
55	hirnorganisches Psychosyndrom (Hirnleistungsschwäche, organische Wesensänderung) ohne neurologische Ausfallserscheinungen am Bewegungsapparat; symptomatische Psychosen	6 435	1 945	2 060
56	hirnorganisches Psychosyndrom (Hirnleistungsschwäche, organische Wesensänderung) mit neurologischen Ausfallserscheinungen am Bewegungsapparat	10 085	4 915	1 905
57	Störungen der geistigen Entwicklung (z.B. Lernbehinderung, geistige Behinderung)	10 955	2 025	835
58	körperlich nicht begründbare (endogene) Psychosen (Schizophrenie, affektive Psychosen)	6 735	1 815	1 975
59	Neurosen, Persönlichkeits- und Verhaltensstörungen	9 055	2 715	4 655
60	Suchtkrankheiten	1 695	570	580
<b>61</b>	<b>Zusammen</b>	<b>52 445</b>	<b>16 100</b>	<b>12 990</b>
	Sonstige und ungenügend bezeichnete Behinderungen			
62	nur Behinderungen mit Einzel-GdB unter 25	45	-	-
63	anderweitig nicht einzuordnende oder ungenügend bezeichnete Behinderungen	24 145	8 175	7 375
<b>64</b>	<b>Zusammen</b>	<b>24 190</b>	<b>8 175</b>	<b>7 375</b>
<b>65</b>	<b>Insgesamt</b>	<b>208 875</b>	<b>70 615</b>	<b>61 505</b>

hinderung, Art der weiteren Behinderungen (Oberkategorien) und Geschlecht

Und zwar mit									Lfd. Nr.
Verlust oder Teil- verlust von Glieder- maßen	Funktions- einschrän- kung von Glieder- maßen	Funktionsein- schränkung der Wirbelsäule und des Rumpfes, Deformierung des Brustkorbes	Blindheit und Sehbehin- derung	Sprach- oder Sprechstörungen, Taubheit, Schwerhörigkeit, Gleichgewichts- störungen	Verlust einer Brust oder beider Brüste, Entstellungen u.a.	Beeinträch- tigung der Funktion von inneren Organen bzw. Organ- systemen	Querschnitt- lähmung, zerebralen Störungen, geistig- seelischen Be- hinderungen, Suchtkrankheiten	sonstigen und unge- nügen- d bezeich- neten Be- hinderungen	
Noch: Insgesamt									
15	2 135	2 330	395	545	90	-	1 195	745	35
10	1 410	1 620	285	300	50	-	640	575	36
-	105	135	25	35	10	-	95	50	37
-	55	65	20	15	-	-	40	25	38
5	1 160	1 515	215	340	75	-	815	605	39
5	360	470	70	90	15	-	195	195	40
15	1 035	1 255	190	260	75	-	955	655	41
10	320	355	65	65	20	-	240	190	42
15	860	910	175	225	35	-	530	405	43
10	305	270	85	55	10	-	125	125	44
5	1 155	1 160	195	265	65	-	645	525	45
-	140	145	35	35	10	-	70	65	46
10	1 520	1 460	465	335	60	-	785	750	47
-	75	95	25	20	-	-	45	35	48
-	315	400	75	105	25	-	250	180	49
-	15	15	-	-	-	-	5	5	50
<b>105</b>	<b>10 970</b>	<b>12 200</b>	<b>2 315</b>	<b>2 680</b>	<b>540</b>	<b>-</b>	<b>6 625</b>	<b>5 130</b>	<b>51</b>
-	-	25	5	5	5	85	30	15	52
-	480	540	175	145	30	735	25	350	53
-	-	320	165	110	10	585	15	215	54
15	1 140	1 140	560	465	60	2 230	15	425	55
35	-	1 990	815	610	110	4 535	40	590	56
5	615	545	595	360	25	1 050	15	475	57
5	1 070	1 615	215	335	90	1 725	40	665	58
10	2 220	3 785	320	665	140	3 285	40	1 555	59
5	355	345	65	75	-	570	200	120	60
<b>85</b>	<b>5 885</b>	<b>10 310</b>	<b>2 915</b>	<b>2 770</b>	<b>465</b>	<b>14 805</b>	<b>425</b>	<b>4 420</b>	<b>61</b>
-	-	-	-	-	-	-	-	-	62
25	3 940	5 150	1 470	1 330	285	7 420	3 305	-	63
<b>25</b>	<b>3 940</b>	<b>5 150</b>	<b>1 470</b>	<b>1 330</b>	<b>285</b>	<b>7 420</b>	<b>3 305</b>	<b>-</b>	<b>64</b>
<b>335</b>	<b>34 505</b>	<b>43 095</b>	<b>10 270</b>	<b>11 650</b>	<b>2 185</b>	<b>52 325</b>	<b>21 860</b>	<b>17 400</b>	<b>65</b>

Noch: 3. Schwerbehinderte Menschen am 31.12.2023 nach Art der schwersten Be

Lfd. Nr.	Art der schwersten Behinderung	Insgesamt	Darunter mit	
			einer	zwei oder mehreren
			weiteren Behinderung(en)	

**männlich**

	Verlust oder Teilverlust			
66	eines Armes	165	30	35
67	eines Beines	730	245	210
68	beider Arme	30	5	10
69	beider Beine	75	35	15
70	eines Armes und eines Beines	25	5	-
71	von drei oder vier Gliedmaßen	80	45	-
<b>72</b>	<b>Zusammen</b>	<b>1 105</b>	<b>365</b>	<b>275</b>
	Funktionseinschränkung			
73	eines Armes	900	350	235
74	eines Beines	2 580	1 130	715
75	beider Arme	320	115	120
76	beider Beine	6 425	2 830	2 280
77	eines Armes und eines Beines	860	350	105
78	von drei Gliedmaßen	465	260	10
79	beider Arme und beider Beine	850	430	100
<b>80</b>	<b>Zusammen</b>	<b>12 405</b>	<b>5 470</b>	<b>3 565</b>
	Funktionseinschränkung der Wirbelsäule und des Rumpfes, Deformierung des Brustkorbes			
81	Deformierung des Brustkorbes mit Funktionseinschränkung der Wirbelsäule	25	10	5
82	Funktionseinschränkung der Wirbelsäule	6 225	2 810	2 690
83	Funktionseinschränkung der Wirbelsäule und der Gliedmaßen	3 040	1 300	1 100
84	sonstige Einschränkung der Stützfunktion des Rumpfes	80	20	10
<b>85</b>	<b>Zusammen</b>	<b>9 375</b>	<b>4 140</b>	<b>3 805</b>
	Blindheit und Sehbehinderung			
86	Blindheit oder Verlust beider Augen	1 020	275	240
87	hochgradige Sehbehinderung	465	140	165
88	sonstige Sehbehinderung	2 850	970	1 250
<b>89</b>	<b>Zusammen</b>	<b>4 335</b>	<b>1 385</b>	<b>1 650</b>
	Sprach- oder Sprechstörungen, Taubheit, Schwerhörigkeit, Gleichgewichtsstörungen			
90	Sprach- oder Sprechstörungen	95	35	20
91	Taubheit	480	75	90
92	Taubheit kombiniert mit Störungen der Sprachentwicklung und entsprechenden Störungen der geistigen Entwicklung	225	40	5
93	Schwerhörigkeit, auch kombiniert mit Gleichgewichtsstörungen	4 175	1 330	1 835
94	Gleichgewichtsstörungen	25	10	10
<b>95</b>	<b>Zusammen</b>	<b>5 000</b>	<b>1 485</b>	<b>1 960</b>
	Verlust einer Brust oder beider Brüste, Entstellungen u.a.			
96	Kleinwuchs	-	-	-
97	Entstellung, belästigende oder abstoßende Absonderungen oder Gerüche	20	5	5
98	Verlust einer Brust oder beider Brüste	35	15	15
<b>99</b>	<b>Zusammen</b>	<b>55</b>	<b>15</b>	<b>20</b>

hinderung, Art der weiteren Behinderungen (Oberkategorien) und Geschlecht

Und zwar mit									Lfd. Nr.
Verlust oder Teil- verlust von Glieder- maßen	Funktions- einschrän- kung von Glieder- maßen	Funktionsein- schränkung der Wirbelsäule und des Rumpfes, Deformierung des Brustkorbes	Blindheit und Sehbehin- derung	Sprach- oder Sprechstörungen, Taubheit, Schwerhörigkeit, Gleichgewichts- störungen	Verlust einer Brust oder beider Brüste, Entstellungen u.a.	Beeinträch- tigung der Funktion von inneren Organen bzw. Organ- systemen	Querschnitt- lähmung, zerebralen Störungen, geistig- seelischen Be- hinderungen, Suchtkrankheiten	sonstigen und unge- nügend bezeich- neten Be- hinderungen	
männlich									
-	15	15	10	10	-	25	10	5	66
-	90	120	25	10	-	305	70	40	67
-	5	5	-	-	-	10	5	-	68
-	5	5	5	-	-	35	10	5	69
-	-	5	-	-	-	5	-	-	70
-	10	10	-	-	-	15	5	5	71
-	125	170	45	25	-	395	100	60	72
-	-	215	35	55	-	330	110	75	73
10	-	755	85	150	-	1 105	245	215	74
-	-	125	10	30	-	120	45	25	75
15	-	2 140	280	435	5	3 405	615	505	76
-	-	140	45	30	-	220	70	50	77
-	-	115	10	20	-	85	30	20	78
5	-	235	30	35	-	210	60	60	79
30	-	3 725	495	750	5	5 475	1 170	950	80
-	-	-	-	-	-	10	-	-	81
5	2 565	5	230	585	-	3 040	1 040	715	82
5	775	-	150	260	-	1 545	480	290	83
-	10	10	5	-	-	15	5	-	84
10	3 355	15	380	845	-	4 615	1 525	1 010	85
10	100	80	-	95	-	255	140	75	86
5	60	70	-	40	-	170	70	45	87
10	625	595	-	290	-	1 200	460	285	88
25	790	750	-	425	5	1 625	670	405	89
-	10	15	5	10	-	20	10	15	90
-	40	40	25	5	-	70	35	40	91
-	5	10	5	-	-	10	10	5	92
10	960	1 190	250	10	5	1 600	560	410	93
-	5	10	-	-	-	10	5	-	94
10	1 025	1 260	285	25	5	1 710	615	475	95
-	-	-	-	-	-	-	-	-	96
-	-	5	-	-	-	-	5	-	97
-	10	10	-	-	-	15	-	5	98
-	10	10	-	5	-	15	5	5	99

Noch: 3. Schwerbehinderte Menschen am 31.12.2023 nach Art der schwersten Be

Lfd. Nr.	Art der schwersten Behinderung	Insgesamt	Darunter mit	
			einer	zwei oder mehreren
			weiteren Behinderung(en)	
noch: männlich				
	Beeinträchtigung der Funktion von inneren Organen bzw. Organsystemen			
100	von Herz-Kreislauf	4 430	1 460	1 435
101	von Herz-Kreislauf und einem oder mehreren weiteren inneren Organen	6 575	2 900	45
102	der oberen Atemwege	490	110	95
103	der oberen Atemwege und eines oder mehrerer weiterer innerer Organe	320	135	-
104	der tieferen Atemwege und Lungen	2 410	655	875
105	der tieferen Atemwege und Lungen sowie eines oder mehrerer weiterer innerer Organe	1 340	730	30
106	der Verdauungsorgane	3 045	715	680
107	der Verdauungsorgane und eines oder mehrerer weiterer innerer Organe	1 410	665	20
108	der Harnorgane	2 200	565	545
109	der Harnorgane und eines oder mehrerer weiterer innerer Organe	1 010	540	30
110	der Geschlechtsorgane	4 025	750	710
111	der Geschlechtsorgane und eines oder mehrerer weiterer innerer Organe	410	200	45
112	der inneren Sekretion und/oder des Stoffwechsels	3 180	810	975
113	der inneren Sekretion und/oder des Stoffwechsels und eines oder mehrerer weiterer innerer Organe	250	110	20
114	des Blutes und des retikulo-endothelialen Systems	1 005	280	190
115	des Blutes und des retikulo-endothelialen Systems und eines oder mehrerer weiterer innerer Organe	40	10	5
116	<b>Zusammen</b>	<b>32 145</b>	<b>10 635</b>	<b>5 705</b>
	Querschnittlähmung, zerebrale Störungen, geistig-seelische Behinderungen, Suchtkrankheiten			
117	Querschnittlähmung	360	70	20
118	hirnorganische Anfälle (auch mit geistig-seelischen Störungen) ohne neurologische Ausfallserscheinungen am Bewegungsapparat	1 855	445	360
119	hirnorganische Anfälle (auch mit geistig-seelischen Störungen) mit neurologischen Ausfallserscheinungen am Bewegungsapparat	1 740	560	55
120	hirnorganisches Psychosyndrom (Hirnleistungsschwäche, organische Wesensänderung) ohne neurologische Ausfallserscheinungen am Bewegungsapparat; symptomatische Psychosen	3 415	1 085	990
121	hirnorganisches Psychosyndrom (Hirnleistungsschwäche, organische Wesensänderung) mit neurologischen Ausfallserscheinungen am Bewegungsapparat	5 470	2 690	970
122	Störungen der geistigen Entwicklung (z.B. Lernbehinderung, geistige Behinderung)	6 645	1 185	455
123	körperlich nicht begründbare (endogene) Psychosen (Schizophrenie, affektive Psychosen)	2 785	685	615
124	Neurosen, Persönlichkeits- und Verhaltensstörungen	3 145	985	1 370
125	Suchtkrankheiten	1 305	450	460
126	<b>Zusammen</b>	<b>26 715</b>	<b>8 160</b>	<b>5 300</b>
	Sonstige und ungenügend bezeichnete Behinderungen			
127	nur Behinderungen mit Einzel-GdB unter 25	15	-	-
128	anderweitig nicht einzuordnende oder ungenügend bezeichnete Behinderungen	10 800	3 685	2 930
129	<b>Zusammen</b>	<b>10 815</b>	<b>3 685</b>	<b>2 930</b>
130	<b>Zusammen</b>	<b>101 945</b>	<b>35 340</b>	<b>25 210</b>



hinderung, Art der weiteren Behinderungen (Oberkategorien) und Geschlecht

Und zwar mit									Lfd. Nr.
Verlust oder Teil- verlust von Glieder- maßen	Funktions- einschrän- kung von Glieder- maßen	Funktionsein- schränkung der Wirbelsäule und des Rumpfes, Deformierung des Brustkorbes	Blindheit und Sehbehin- derung	Sprach- oder Sprechstörungen, Taubheit, Schwerhörigkeit, Gleichgewichts- störungen	Verlust einer Brust oder beider Brüste, Entstellungen u.a.	Beeinträch- tigung der Funktion von inneren Organen bzw. Organ- systemen	Querschnitt- lähmung, zerebralen Störungen, geistig- seelischen Be- hinderungen, Suchtkrankheiten	sonstigen und unge- nügen- d bezeich- neten Be- hinderungen	
noch: männlich									
10	1 280	1 315	220	340	-	-	705	460	100
10	900	990	170	195	-	-	370	345	101
-	70	85	15	20	-	-	65	35	102
-	40	40	10	10	-	-	30	10	103
5	665	770	120	195	-	-	385	265	104
-	220	255	35	65	-	-	95	110	105
10	555	570	95	150	5	-	390	305	106
10	190	195	40	40	-	-	110	115	107
5	475	470	95	140	-	-	255	215	108
10	195	155	55	30	-	-	70	80	109
5	695	665	110	185	-	-	275	235	110
-	85	95	20	25	-	-	35	35	111
10	850	735	235	200	-	-	355	380	112
-	40	45	15	10	-	-	25	20	113
-	180	185	35	65	-	-	110	80	114
-	10	10	-	-	-	-	5	-	115
75	6 455	6 575	1 275	1 670	10	-	3 290	2 695	116
-	-	10	5	5	-	60	15	10	117
-	245	220	90	70	-	390	20	130	118
-	-	135	90	55	-	295	15	85	119
15	550	505	280	250	-	1 230	15	230	120
25	-	920	425	305	5	2 635	30	295	121
5	345	275	355	225	5	590	10	280	122
5	385	475	85	130	-	630	35	175	123
5	675	1 090	105	235	5	1 175	25	410	124
5	300	275	55	60	-	450	140	90	125
65	2 495	3 900	1 485	1 335	20	7 445	305	1 705	126
-	-	-	-	-	-	-	-	-	127
20	1 625	1 945	605	610	5	3 585	1 145	-	128
20	1 625	1 945	605	610	5	3 585	1 145	-	129
230	15 870	18 350	4 570	5 690	50	24 870	8 825	7 300	130

Noch: 3. Schwerbehinderte Menschen am 31.12.2023 nach Art der schwersten Be

Lfd. Nr.	Art der schwersten Behinderung	Insgesamt	Darunter mit	
			einer	zwei oder mehreren
			weiteren Behinderung(en)	
weiblich				
	Verlust oder Teilverlust			
131	eines Armes	95	15	25
132	eines Beines	230	70	80
133	beider Arme	5	-	5
134	beider Beine	35	10	10
135	eines Armes und eines Beines	10	-	5
136	von drei oder vier Gliedmaßen	25	15	-
137	<b>Zusammen</b>	<b>400</b>	<b>110</b>	<b>125</b>
	Funktionseinschränkung			
138	eines Armes	640	205	225
139	eines Beines	2 435	945	870
140	beider Arme	315	125	145
141	beider Beine	8 090	3 050	3 420
142	eines Armes und eines Beines	665	280	105
143	von drei Gliedmaßen	390	235	10
144	beider Arme und beider Beine	1 415	715	250
145	<b>Zusammen</b>	<b>13 945</b>	<b>5 560</b>	<b>5 030</b>
	Funktionseinschränkung der Wirbelsäule und des Rumpfes, Deformierung des Brustkorbes			
146	Deformierung des Brustkorbes mit Funktionseinschränkung der Wirbelsäule	40	15	10
147	Funktionseinschränkung der Wirbelsäule	8 810	3 470	4 535
148	Funktionseinschränkung der Wirbelsäule und der Gliedmaßen	4 925	1 875	2 185
149	sonstige Einschränkung der Stützfunktion des Rumpfes	125	30	25
150	<b>Zusammen</b>	<b>13 900</b>	<b>5 390</b>	<b>6 755</b>
	Blindheit und Sehbehinderung			
151	Blindheit oder Verlust beider Augen	1 415	345	460
152	hochgradige Sehbehinderung	675	175	265
153	sonstige Sehbehinderung	3 980	1 120	2 000
154	<b>Zusammen</b>	<b>6 070</b>	<b>1 645</b>	<b>2 725</b>
	Sprach- oder Sprechstörungen, Taubheit, Schwerhörigkeit, Gleichgewichtsstörungen			
155	Sprach- oder Sprechstörungen	75	25	30
156	Taubheit	560	125	120
157	Taubheit kombiniert mit Störungen der Sprachentwicklung und entsprechenden Störungen der geistigen Entwicklung	200	35	15
158	Schwerhörigkeit, auch kombiniert mit Gleichgewichtsstörungen	4 440	1 195	2 170
159	Gleichgewichtsstörungen	70	20	45
160	<b>Zusammen</b>	<b>5 345</b>	<b>1 400</b>	<b>2 370</b>
	Verlust einer Brust oder beider Brüste, Entstellungen u.a.			
161	Kleinwuchs	20	-	10
162	Entstellung, belästigende oder abstoßende Absonderungen oder Gerüche	25	5	15
163	Verlust einer Brust oder beider Brüste	4 805	1 240	1 615
164	<b>Zusammen</b>	<b>4 850</b>	<b>1 250</b>	<b>1 640</b>

hinderung, Art der weiteren Behinderungen (Oberkategorien) und Geschlecht

Und zwar mit									Lfd. Nr.
Verlust oder Teil- verlust von Glieder- maßen	Funktions- einschrän- kung von Glieder- maßen	Funktionsein- schränkung der Wirbelsäule und des Rumpfes, Deformierung des Brustkorbes	Blindheit und Sehbehin- derung	Sprach- oder Sprechstörungen, Taubheit, Schwerhörigkeit, Gleichgewichts- störungen	Verlust einer Brust oder beider Brüste, Entstellungen u.a.	Beeinträch- tigung der Funktion von inneren Organen bzw. Organ- systemen	Querschnitt- lähmung, zerebralen Störungen, geistig- seelischen Be- hinderungen, Suchtkrankheiten	sonstigen und unge- nützend bezeich- neten Be- hinderungen	
weiblich									
-	10	10	-	5	-	20	10	10	131
-	30	45	15	-	-	95	30	15	132
-	-	-	-	-	-	-	-	5	133
-	5	5	-	-	-	10	10	-	134
-	5	-	-	-	-	-	-	-	135
-	5	5	-	-	-	-	5	-	136
-	50	70	20	5	5	130	50	30	137
-	-	200	15	35	25	205	115	65	138
5	-	865	130	140	55	950	315	225	139
-	-	150	10	30	10	115	65	40	140
5	-	3 405	585	525	190	3 430	1 040	715	141
-	-	130	30	30	5	185	70	45	142
-	-	105	10	10	5	80	25	20	143
-	-	465	45	50	10	380	145	120	144
15	-	5 320	825	815	295	5 345	1 775	1 230	145
-	5	-	-	-	5	10	10	5	146
5	3 840	5	535	675	180	3 840	2 105	1 350	147
10	1 180	-	445	465	135	2 340	1 010	655	148
-	15	15	-	-	-	25	15	5	149
10	5 040	25	980	1 145	325	6 220	3 140	2 015	150
5	205	245	-	135	20	350	190	115	151
-	115	145	-	70	5	220	95	60	152
5	950	1 130	-	440	105	1 395	630	460	153
10	1 270	1 520	-	650	135	1 965	915	630	154
-	10	15	-	-	-	25	15	10	155
-	55	80	40	5	15	70	55	45	156
-	10	10	10	-	-	15	15	5	157
5	1 055	1 405	325	10	100	1 310	775	550	158
-	15	30	15	-	-	20	10	10	159
5	1 145	1 540	390	20	115	1 440	865	625	160
-	-	5	-	-	-	5	-	5	161
-	5	10	-	5	-	5	5	-	162
5	900	1 005	155	160	5	1 160	665	420	163
5	910	1 025	160	165	5	1 165	670	425	164

Noch: 3. Schwerbehinderte Menschen am 31.12.2023 nach Art der schwersten Be

Lfd. Nr.	Art der schwersten Behinderung	Insgesamt	Darunter mit	
			einer	zwei oder mehreren
			weiteren Behinderung(en)	
noch: weiblich				
165	Beeinträchtigung der Funktion von inneren Organen bzw. Organsystemen von Herz-Kreislauf	2 555	780	1 165
166	von Herz-Kreislauf und einem oder mehreren weiteren inneren Organen	3 400	1 770	70
167	der oberen Atemwege	230	55	50
168	der oberen Atemwege und eines oder mehrerer weiterer innerer Organe	165	70	5
169	der tieferen Atemwege und Lungen	2 130	555	885
170	der tieferen Atemwege und Lungen sowie eines oder mehrerer weiterer innerer Organe	980	525	45
171	der Verdauungsorgane	2 870	735	815
172	der Verdauungsorgane und eines oder mehrerer weiterer innerer Organe	1 020	510	30
173	der Harnorgane	1 560	365	560
174	der Harnorgane und eines oder mehrerer weiterer innerer Organe	540	325	30
175	der Geschlechtsorgane	3 605	705	570
176	der Geschlechtsorgane und eines oder mehrerer weiterer innerer Organe	295	140	35
177	der inneren Sekretion und/oder des Stoffwechsels	2 905	680	970
178	der inneren Sekretion und/oder des Stoffwechsels und eines oder mehrerer weiterer innerer Organe	185	75	30
179	des Blutes und des retikulo-endothelialen Systems	845	190	255
180	des Blutes und des retikulo-endothelialen Systems und eines oder mehrerer weiterer innerer Organe	30	10	5
181	<b>Zusammen</b>	<b>23 310</b>	<b>7 495</b>	<b>5 510</b>
	Querschnittlähmung, zerebrale Störungen, geistig-seelische Behinderungen, Suchtkrankheiten			
182	Querschnittlähmung	160	30	20
183	hirnorganische Anfälle (auch mit geistig-seelischen Störungen) ohne neurologische Ausfallserscheinungen am Bewegungsapparat	1 745	400	460
184	hirnorganische Anfälle (auch mit geistig-seelischen Störungen) mit neurologischen Ausfallserscheinungen am Bewegungsapparat	1 635	615	65
185	hirnorganisches Psychosyndrom (Hirnleistungsschwäche, organische Wesensänderung) ohne neurologische Ausfallserscheinungen am Bewegungsapparat; symptomatische Psychosen	3 020	855	1 070
186	hirnorganisches Psychosyndrom (Hirnleistungsschwäche, organische Wesensänderung) mit neurologischen Ausfallserscheinungen am Bewegungsapparat	4 615	2 225	935
187	Störungen der geistigen Entwicklung (z.B. Lernbehinderung, geistige Behinderung)	4 310	840	375
188	körperlich nicht begründbare (endogene) Psychosen (Schizophrenie, affektive Psychosen)	3 945	1 125	1 360
189	Neurosen, Persönlichkeits- und Verhaltensstörungen	5 910	1 730	3 285
190	Suchtkrankheiten	385	120	120
191	<b>Zusammen</b>	<b>25 730</b>	<b>7 940</b>	<b>7 690</b>
	Sonstige und ungenügend bezeichnete Behinderungen			
192	nur Behinderungen mit Einzel-GdB unter 25	30	-	-
193	anderweitig nicht einzuordnende oder ungenügend bezeichnete Behinderungen	13 345	4 490	4 450
194	<b>Zusammen</b>	<b>13 375</b>	<b>4 490</b>	<b>4 450</b>
195	<b>Zusammen</b>	<b>106 930</b>	<b>35 275</b>	<b>36 285</b>

hinderung, Art der weiteren Behinderungen (Oberkategorien) und Geschlecht

Und zwar mit									Lfd. Nr.
Verlust oder Teil- verlust von Glieder- maßen	Funktions- einschrän- kung von Glieder- maßen	Funktionsein- schränkung der Wirbelsäule und des Rumpfes, Deformierung des Brustkorbes	Blindheit und Sehbehin- derung	Sprach- oder Sprechstörungen, Taubheit, Schwerhörigkeit, Gleichgewichts- störungen	Verlust einer Brust oder beider Brüste, Entstellungen u.a.	Beeinträch- tigung der Funktion von inneren Organen bzw. Organ- systemen	Querschnitt- lähmung, zerebralen Störungen, geistig- seelischen Be- hinderungen, Suchtkrankheiten	sonstigen und unge- nügen- d bezeich- neten Be- hinderungen	
noch: weiblich									
5	855	1 015	170	205	90	-	490	285	165
5	510	630	115	100	45	-	270	230	166
-	35	50	10	10	10	-	25	15	167
-	15	30	10	5	-	-	10	15	168
-	495	745	95	145	75	-	430	340	169
-	140	210	30	30	15	-	100	85	170
5	480	685	95	105	70	-	565	350	171
-	130	165	20	25	20	-	130	75	172
5	385	440	80	85	35	-	270	190	173
-	110	115	30	20	10	-	55	40	174
-	460	495	85	80	65	-	370	290	175
-	55	50	15	10	10	-	40	25	176
5	670	725	235	135	60	-	425	365	177
-	30	45	10	10	-	-	20	15	178
-	135	215	40	40	25	-	140	100	179
-	5	5	-	-	-	-	-	5	180
<b>30</b>	<b>4 515</b>	<b>5 625</b>	<b>1 040</b>	<b>1 010</b>	<b>530</b>	<b>-</b>	<b>3 335</b>	<b>2 435</b>	<b>181</b>
-	-	15	-	5	5	25	15	5	182
-	240	325	80	70	30	345	10	220	183
-	-	185	75	50	10	290	-	130	184
5	590	640	285	215	60	1 005	-	200	185
10	-	1 075	395	305	105	1 905	5	295	186
-	270	270	240	135	20	460	5	195	187
5	690	1 140	130	200	85	1 100	5	490	188
5	1 545	2 695	215	430	135	2 110	15	1 145	189
-	55	70	10	15	-	120	60	30	190
<b>25</b>	<b>3 390</b>	<b>6 410</b>	<b>1 430</b>	<b>1 430</b>	<b>450</b>	<b>7 355</b>	<b>120</b>	<b>2 715</b>	<b>191</b>
-	-	-	-	-	-	-	-	-	192
10	2 315	3 205	865	720	280	3 835	2 160	-	193
<b>10</b>	<b>2 315</b>	<b>3 205</b>	<b>865</b>	<b>720</b>	<b>280</b>	<b>3 835</b>	<b>2 160</b>	<b>-</b>	<b>194</b>
<b>105</b>	<b>18 630</b>	<b>24 745</b>	<b>5 700</b>	<b>5 960</b>	<b>2 130</b>	<b>27 455</b>	<b>13 035</b>	<b>10 100</b>	<b>195</b>

# Schwerbehinderte Menschen am 31.12.2023 nach Altersgruppen und Art der schwersten Behinderung

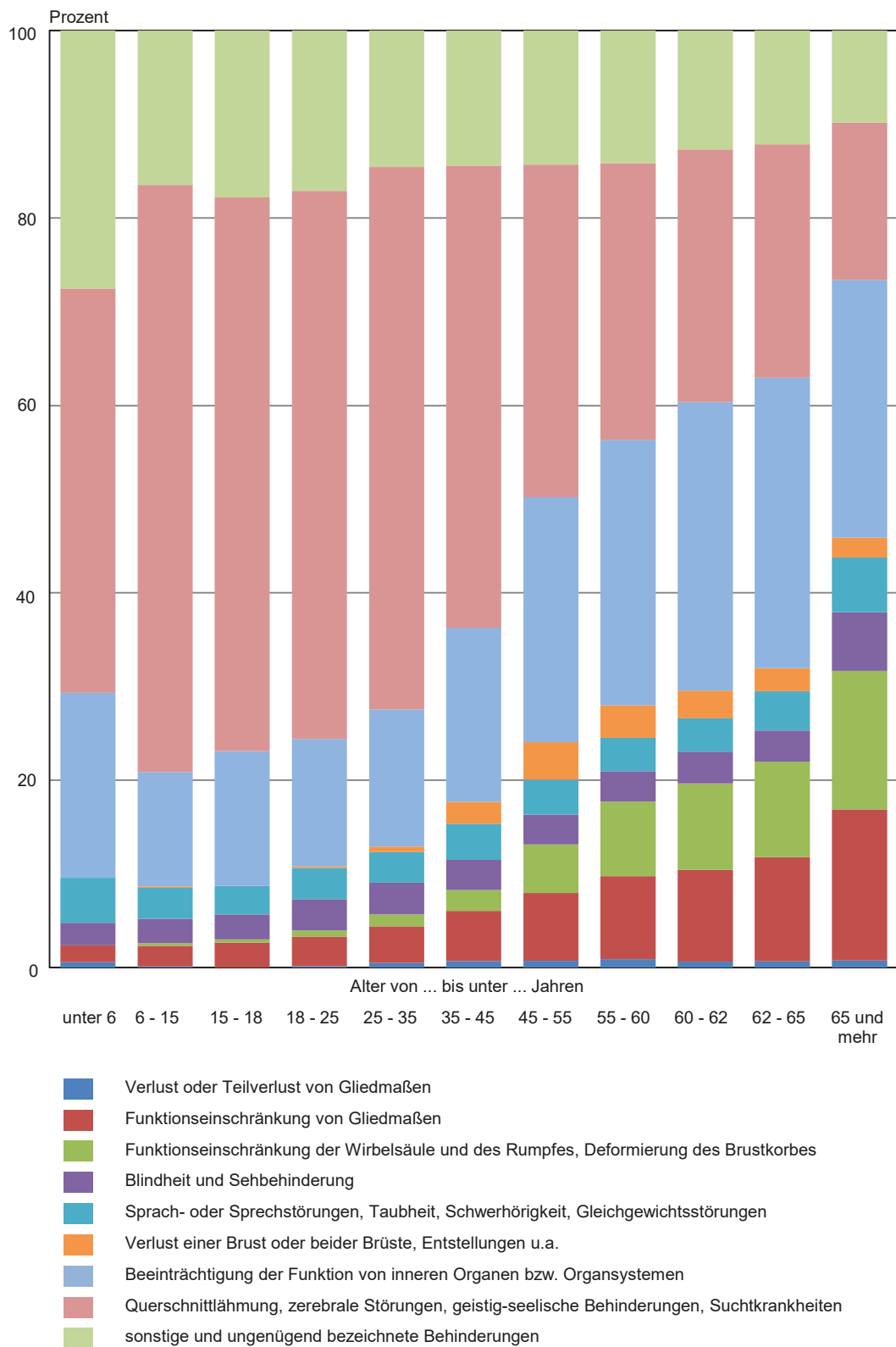

**4. Schwerbehinderte Menschen am 31.12.2023**  
**nach dem Grad der Behinderung, Altersgruppen, Anzahl der Behinderungen und Geschlecht**

Alter von ... bis unter ... Jahren		Insgesamt	Davon nach dem Grad der Behinderung					
Anzahl der Behinderungen			50	60	70	80	90	100
			Insgesamt					
unter 6 mit	einer Behinderung	715	240	35	85	130	5	220
	mehreren Behinderungen	130	20	10	15	20	5	60
	<b>Zusammen</b>	<b>845</b>	<b>265</b>	<b>45</b>	<b>100</b>	<b>145</b>	<b>10</b>	<b>280</b>
6 - 15 mit	einer Behinderung	2 840	1 005	165	485	595	55	540
	mehreren Behinderungen	795	120	90	115	140	45	285
	<b>Zusammen</b>	<b>3 640</b>	<b>1 125</b>	<b>255</b>	<b>600</b>	<b>740</b>	<b>100</b>	<b>825</b>
15 - 18 mit	einer Behinderung	970	365	55	155	175	15	205
	mehreren Behinderungen	355	65	50	50	45	35	110
	<b>Zusammen</b>	<b>1 320</b>	<b>430</b>	<b>105</b>	<b>205</b>	<b>220</b>	<b>50</b>	<b>315</b>
18 - 25 mit	einer Behinderung	2 075	875	150	220	275	25	530
	mehreren Behinderungen	935	205	115	115	130	45	315
	<b>Zusammen</b>	<b>3 010</b>	<b>1 080</b>	<b>270</b>	<b>340</b>	<b>405</b>	<b>70</b>	<b>845</b>
25 - 35 mit	einer Behinderung	3 465	1 465	310	335	425	50	880
	mehreren Behinderungen	1 715	475	280	175	205	100	480
	<b>Zusammen</b>	<b>5 185</b>	<b>1 940</b>	<b>590</b>	<b>510</b>	<b>635</b>	<b>150</b>	<b>1 360</b>
35 - 45 mit	einer Behinderung	7 485	3 105	645	575	895	120	2 145
	mehreren Behinderungen	3 950	1 410	680	455	365	200	840
	<b>Zusammen</b>	<b>11 435</b>	<b>4 515</b>	<b>1 325</b>	<b>1 030</b>	<b>1 260</b>	<b>320</b>	<b>2 985</b>
45 - 55 mit	einer Behinderung	8 850	3 670	880	650	1 110	165	2 380
	mehreren Behinderungen	7 620	3 025	1 535	920	615	360	1 165
	<b>Zusammen</b>	<b>16 475</b>	<b>6 695</b>	<b>2 410</b>	<b>1 575</b>	<b>1 725</b>	<b>520</b>	<b>3 545</b>
55 - 60 mit	einer Behinderung	7 555	3 290	775	645	955	155	1 740
	mehreren Behinderungen	10 340	4 320	2 020	1 180	895	515	1 410
	<b>Zusammen</b>	<b>17 895</b>	<b>7 610</b>	<b>2 795</b>	<b>1 825</b>	<b>1 850</b>	<b>665</b>	<b>3 150</b>
60 - 62 mit	einer Behinderung	3 755	1 595	400	300	560	90	810
	mehreren Behinderungen	6 290	2 720	1 185	715	510	295	865
	<b>Zusammen</b>	<b>10 045</b>	<b>4 315</b>	<b>1 585</b>	<b>1 015</b>	<b>1 070</b>	<b>385</b>	<b>1 675</b>
62 - 65 mit	einer Behinderung	6 015	2 595	680	490	860	140	1 245
	mehreren Behinderungen	11 860	5 185	2 295	1 410	975	500	1 485
	<b>Zusammen</b>	<b>17 875</b>	<b>7 780</b>	<b>2 975</b>	<b>1 905</b>	<b>1 835</b>	<b>645</b>	<b>2 730</b>
65 und mehr mit	einer Behinderung	33 025	13 170	4 125	3 485	4 655	905	6 685
	mehreren Behinderungen	88 130	25 715	14 640	11 595	10 040	6 575	19 555
	<b>Zusammen</b>	<b>121 155</b>	<b>38 885</b>	<b>18 760</b>	<b>15 085</b>	<b>14 700</b>	<b>7 485</b>	<b>26 240</b>
<b>Insgesamt mit</b>	<b>einer Behinderung</b>	<b>76 755</b>	<b>31 375</b>	<b>8 215</b>	<b>7 430</b>	<b>10 640</b>	<b>1 720</b>	<b>17 375</b>
	<b>mehreren Behinderungen</b>	<b>132 120</b>	<b>43 270</b>	<b>22 900</b>	<b>16 755</b>	<b>13 945</b>	<b>8 680</b>	<b>26 575</b>
<b>Insgesamt</b>		<b>208 875</b>	<b>74 645</b>	<b>31 115</b>	<b>24 185</b>	<b>24 585</b>	<b>10 400</b>	<b>43 955</b>

Noch: 4. Schwerbehinderte Menschen am 31.12.2023  
nach dem Grad der Behinderung, Altersgruppen, Anzahl der Behinderungen und Geschlecht

Alter von ... bis unter ... Jahren		Insgesamt	Davon nach dem Grad der Behinderung					
Anzahl der Behinderungen			50	60	70	80	90	100
männlich								
unter 6 mit	einer Behinderung	395	135	20	45	70	-	120
	mehreren Behinderungen	75	15	5	5	15	-	35
	Zusammen	465	150	25	50	85	5	150
6 - 15 mit	einer Behinderung	1 795	605	100	325	415	35	320
	mehreren Behinderungen	465	70	55	75	85	25	155
	Zusammen	2 260	675	155	400	500	55	470
15 - 18 mit	einer Behinderung	605	225	35	100	120	10	115
	mehreren Behinderungen	205	40	25	30	25	20	60
	Zusammen	805	265	60	125	145	30	180
18 - 25 mit	einer Behinderung	1 260	495	95	135	170	15	340
	mehreren Behinderungen	555	120	65	80	75	30	190
	Zusammen	1 810	615	160	215	245	45	530
25 - 35 mit	einer Behinderung	1 980	795	190	195	240	25	535
	mehreren Behinderungen	885	200	135	95	120	60	280
	Zusammen	2 865	990	325	290	355	85	810
35 - 45 mit	einer Behinderung	4 060	1 560	340	355	490	65	1 250
	mehreren Behinderungen	1 910	625	320	225	190	100	450
	Zusammen	5 970	2 185	660	580	680	170	1 700
45 - 55 mit	einer Behinderung	4 500	1 670	380	380	595	95	1 375
	mehreren Behinderungen	3 505	1 270	675	475	295	175	615
	Zusammen	8 005	2 935	1 055	855	895	270	1 995
55 - 60 mit	einer Behinderung	3 945	1 530	395	360	530	95	1 030
	mehreren Behinderungen	4 750	1 820	895	570	455	255	750
	Zusammen	8 695	3 350	1 290	930	985	350	1 785
60 - 62 mit	einer Behinderung	2 090	835	225	165	325	55	480
	mehreren Behinderungen	3 015	1 155	555	385	275	155	490
	Zusammen	5 105	1 990	780	550	605	210	970
62 - 65 mit	einer Behinderung	3 360	1 315	375	295	545	95	735
	mehreren Behinderungen	5 780	2 335	1 080	715	525	285	845
	Zusammen	9 140	3 650	1 455	1 010	1 070	380	1 580
65 und mehr mit	einer Behinderung	17 415	6 725	2 215	1 735	2 640	500	3 605
	mehreren Behinderungen	39 400	11 380	6 550	5 080	4 335	2 970	9 085
	Zusammen	56 820	18 110	8 765	6 815	6 975	3 470	12 690
Insgesamt mit	einer Behinderung	41 395	15 890	4 370	4 085	6 145	995	9 910
	mehreren Behinderungen	60 550	19 030	10 365	7 735	6 395	4 075	12 955
Insgesamt		101 945	34 920	14 730	11 820	12 540	5 065	22 865



Noch: 4. Schwerbehinderte Menschen am 31.12.2023  
nach dem Grad der Behinderung, Altersgruppen, Anzahl der Behinderungen und Geschlecht

Alter von ... bis unter ... Jahren		Insgesamt	Davon nach dem Grad der Behinderung					
Anzahl der Behinderungen			50	60	70	80	90	100
weiblich								
unter 6 mit	einer Behinderung	320	105	15	40	55	-	100
	mehreren Behinderungen	55	5	5	10	5	5	25
	Zusammen	375	110	20	50	65	5	130
6 - 15 mit	einer Behinderung	1 045	400	65	160	180	20	220
	mehreren Behinderungen	330	50	35	40	55	20	130
	Zusammen	1 380	445	100	200	235	40	350
15 - 18 mit	einer Behinderung	365	140	20	55	55	5	85
	mehreren Behinderungen	150	25	20	20	20	15	50
	Zusammen	515	165	45	75	70	20	135
18 - 25 mit	einer Behinderung	820	380	55	85	105	10	185
	mehreren Behinderungen	380	90	50	40	55	15	130
	Zusammen	1 200	465	105	125	160	25	315
25 - 35 mit	einer Behinderung	1 490	670	120	140	190	25	345
	mehreren Behinderungen	830	275	145	80	90	40	200
	Zusammen	2 320	950	260	220	275	65	550
35 - 45 mit	einer Behinderung	3 425	1 540	305	220	405	55	895
	mehreren Behinderungen	2 040	790	360	230	175	100	390
	Zusammen	5 465	2 330	665	450	580	155	1 285
45 - 55 mit	einer Behinderung	4 355	2 000	495	275	515	70	1 005
	mehreren Behinderungen	4 115	1 760	860	445	320	185	550
	Zusammen	8 470	3 760	1 355	720	830	250	1 550
55 - 60 mit	einer Behinderung	3 610	1 760	380	280	425	55	705
	mehreren Behinderungen	5 590	2 500	1 125	610	440	260	660
	Zusammen	9 200	4 260	1 505	890	860	315	1 365
60 - 62 mit	einer Behinderung	1 665	760	175	135	235	35	330
	mehreren Behinderungen	3 275	1 565	635	330	230	140	375
	Zusammen	4 940	2 325	810	465	465	175	700
62 - 65 mit	einer Behinderung	2 655	1 280	305	200	315	45	510
	mehreren Behinderungen	6 075	2 850	1 215	695	455	215	645
	Zusammen	8 730	4 130	1 520	895	765	265	1 155
65 und mehr mit	einer Behinderung	15 610	6 445	1 910	1 755	2 020	405	3 080
	mehreren Behinderungen	48 725	14 335	8 085	6 515	5 705	3 610	10 470
	Zusammen	64 335	20 780	9 995	8 270	7 725	4 015	13 550
Insgesamt mit	einer Behinderung	35 360	15 480	3 845	3 345	4 490	730	7 465
	mehreren Behinderungen	71 570	24 240	12 535	9 020	7 550	4 605	13 625
Insgesamt		106 930	39 720	16 380	12 360	12 040	5 335	21 090

**5. Schwerbehinderte Menschen am 31.12.2023**  
**nach dem Grad der Behinderung, Art der schwersten Behinderung und Geschlecht**

Art der schwersten Behinderung	Insgesamt		Davon nach dem Grad der Behinderung					
	Anzahl	Anteil an den schwerb. Menschen insgesamt in %	50	60	70	80	90	100
<b>Insgesamt</b>								
Verlust oder Teilverlust								
eines Armes	260	0,1	110	40	50	20	15	25
eines Beines	960	0,5	160	75	180	195	125	220
beider Arme	40	/	15	5	-	-	-	10
beider Beine	110	0,1	15	5	10	5	10	70
eines Armes und eines Beines	35	/	5	5	5	-	-	15
von drei oder vier Gliedmaßen	105	0,1	20	15	10	10	10	30
<b>Zusammen</b>	<b>1 505</b>	<b>0,7</b>	<b>325</b>	<b>145</b>	<b>255</b>	<b>240</b>	<b>165</b>	<b>375</b>
Funktionseinschränkung								
eines Armes	1 535	0,7	890	270	160	110	45	65
eines Beines	5 010	2,4	2 475	985	615	405	175	360
beider Arme	640	0,3	385	110	50	35	20	35
beider Beine	14 515	6,9	5 130	2 710	2 090	1 675	930	1 980
eines Armes und eines Beines	1 525	0,7	485	270	170	225	95	280
von drei Gliedmaßen	860	0,4	370	190	95	90	40	75
beider Arme und beider Beine	2 265	1,1	730	390	320	230	110	485
<b>Zusammen</b>	<b>26 350</b>	<b>12,6</b>	<b>10 460</b>	<b>4 920</b>	<b>3 505</b>	<b>2 775</b>	<b>1 410</b>	<b>3 280</b>
Funktionseinschränkung der Wirbelsäule und des Rumpfes, Deformierung des Brustkorbes								
Deformierung des Brustkorbes mit Funktionseinschränkung der Wirbelsäule	65	/	30	10	10	10	-	5
Funktionseinschränkung der Wirbelsäule	15 040	7,2	7 630	2 640	1 845	1 165	625	1 135
Funktionseinschränkung der Wirbelsäule und der Gliedmaßen	7 970	3,8	2 785	1 345	1 145	960	590	1 140
sonstige Einschränkung der Stützfunktion des Rumpfes	205	0,1	85	35	35	20	10	20
<b>Zusammen</b>	<b>23 275</b>	<b>11,1</b>	<b>10 530</b>	<b>4 035</b>	<b>3 035</b>	<b>2 150</b>	<b>1 225</b>	<b>2 305</b>
Blindheit und Sehbehinderung								
Blindheit oder Verlust beider Augen	2 435	1,2	-	-	-	-	-	2 435
hochgradige Sehbehinderung	1 135	0,5	-	-	-	-	-	1 135
sonstige Sehbehinderung	6 835	3,3	1 825	910	940	760	665	1 735
<b>Zusammen</b>	<b>10 410</b>	<b>5,0</b>	<b>1 825</b>	<b>910</b>	<b>940</b>	<b>760</b>	<b>665</b>	<b>5 310</b>
Sprach- oder Sprechstörungen, Taubheit, Schwerhörigkeit, Gleichgewichtsstörungen								
Sprach- oder Sprechstörungen	170	0,1	70	35	15	10	10	30
Taubheit	1 040	0,5	5	5	5	255	75	695
Taubheit kombiniert mit Störungen der Sprachentwicklung und entsprechenden Störungen der geistigen Entwicklung	425	0,2	-	-	-	-	-	425
Schwerhörigkeit, auch kombiniert mit Gleichgewichtsstörungen	8 615	4,1	3 065	1 555	1 410	1 025	490	1 070
Gleichgewichtsstörungen	95	/	40	10	15	10	5	10
<b>Zusammen</b>	<b>10 345</b>	<b>5,0</b>	<b>3 185</b>	<b>1 605</b>	<b>1 440</b>	<b>1 305</b>	<b>580</b>	<b>2 230</b>
Verlust einer Brust oder beider Brüste, Entstellungen u.a.								
Kleinwuchs	20	/	10	5	5	-	-	-
Entstellung, belästigende oder abstoßende Absonderungen oder Gerüche	45	/	20	5	5	5	-	5
Verlust einer Brust oder beider Brüste	4 840	2,3	2 265	995	380	475	125	600
<b>Zusammen</b>	<b>4 905</b>	<b>2,3</b>	<b>2 295</b>	<b>1 010</b>	<b>385</b>	<b>485</b>	<b>125</b>	<b>610</b>

Noch: 5. Schwerbehinderte Menschen am 31.12.2023  
nach dem Grad der Behinderung, Art der schwersten Behinderung und Geschlecht

Art der schwersten Behinderung	Insgesamt		Davon nach dem Grad der Behinderung					
	Anzahl	Anteil an den schwerb. Menschen insgesamt in %	50	60	70	80	90	100
Noch: Insgesamt								
Beeinträchtigung der Funktion von inneren Organen bzw. Organsystemen								
von Herz-Kreislauf	6 985	3,3	3 050	1 515	1 075	630	265	455
von Herz-Kreislauf und einem oder mehreren weiteren inneren Organen	9 975	4,8	3 055	1 765	1 330	1 240	605	1 975
der oberen Atemwege	720	0,3	170	60	50	230	45	165
der oberen Atemwege und eines oder mehrerer weiterer innerer Organe	485	0,2	125	75	50	50	35	150
der tieferen Atemwege und Lungen	4 540	2,2	1 480	730	490	660	285	890
der tieferen Atemwege und Lungen sowie eines oder mehrerer weiterer innerer Organe	2 320	1,1	585	370	240	265	165	695
der Verdauungsorgane	5 915	2,8	1 640	650	420	1 240	245	1 720
der Verdauungsorgane und eines oder mehrerer weiterer innerer Organe	2 430	1,2	540	345	285	255	130	870
der Harnorgane	3 760	1,8	1 125	695	295	435	80	1 130
der Harnorgane und eines oder mehrerer weiterer innerer Organe	1 550	0,7	300	185	165	160	75	660
der Geschlechtsorgane	7 625	3,7	3 495	1 010	350	1 525	260	985
der Geschlechtsorgane und eines oder mehrerer weiterer innerer Organe	705	0,3	125	90	70	110	45	265
der inneren Sekretion und/oder des Stoffwechsels	6 085	2,9	4 130	950	470	280	105	145
der inneren Sekretion und/oder des Stoffwechsels und eines oder mehrerer weiterer innerer Organe	435	0,2	175	90	60	30	15	60
des Blutes und des retikulo-endothelialen Systems	1 850	0,9	555	250	160	265	60	555
des Blutes und des retikulo-endothelialen Systems und eines oder mehrerer weiterer innerer Organe	75	/	15	10	15	15	-	20
<b>Zusammen</b>	<b>55 455</b>	<b>26,5</b>	<b>20 565</b>	<b>8 800</b>	<b>5 530</b>	<b>7 400</b>	<b>2 410</b>	<b>10 750</b>
Querschnittslähmung, zerebrale Störungen, geistig-seelische Behinderungen, Suchtkrankheiten								
Querschnittslähmung	515	0,2	15	5	15	40	25	420
hirnorganische Anfälle (auch mit geistig-seelischen Störungen) ohne neurologische Ausfallserscheinungen am Bewegungsapparat	3 600	1,7	1 250	500	480	475	215	685
hirnorganische Anfälle (auch mit geistig-seelischen Störungen) mit neurologischen Ausfallserscheinungen am Bewegungsapparat	3 375	1,6	620	405	410	425	270	1 245
hirnorganisches Psychosyndrom (Hirnleistungsschwäche, organische Wesensänderung) ohne neurologische Ausfallserscheinungen am Bewegungsapparat; symptomatische Psychosen	6 435	3,1	1 515	690	785	1 005	410	2 035
hirnorganisches Psychosyndrom (Hirnleistungsschwäche, organische Wesensänderung) mit neurologischen Ausfallserscheinungen am Bewegungsapparat	10 085	4,8	1 615	1 060	1 315	1 475	835	3 780
Störungen der geistigen Entwicklung (z.B. Lernbehinderung, geistige Behinderung)	10 955	5,2	2 355	735	1 295	1 645	275	4 650
körperlich nicht begründbare (endogene) Psychosen (Schizophrenie, affektive Psychosen)	6 735	3,2	3 315	1 165	870	670	165	545
Neurosen, Persönlichkeits- und Verhaltensstörungen	9 055	4,3	5 810	1 555	760	430	160	340
Suchtkrankheiten	1 695	0,8	590	320	280	215	80	210
<b>Zusammen</b>	<b>52 445</b>	<b>25,1</b>	<b>17 075</b>	<b>6 435</b>	<b>6 220</b>	<b>6 375</b>	<b>2 435</b>	<b>13 905</b>
Sonstige und ungenügend bezeichnete Behinderungen								
nur Behinderungen mit Einzel-GdB unter 25	45	/	30	5	5	-	-	-
anderweitig nicht einzuordnende oder ungenügend bezeichnete Behinderungen	24 145	11,6	8 355	3 250	2 870	3 095	1 385	5 195
<b>Zusammen</b>	<b>24 190</b>	<b>11,6</b>	<b>8 385</b>	<b>3 255</b>	<b>2 875</b>	<b>3 095</b>	<b>1 385</b>	<b>5 195</b>
<b>Insgesamt</b>	<b>208 875</b>	<b>100,0</b>	<b>74 645</b>	<b>31 115</b>	<b>24 185</b>	<b>24 585</b>	<b>10 400</b>	<b>43 955</b>

Noch: 5. Schwerbehinderte Menschen am 31.12.2023  
nach dem Grad der Behinderung, Art der schwersten Behinderung und Geschlecht

Art der schwersten Behinderung	Insgesamt		Davon nach dem Grad der Behinderung					
	Anzahl	Anteil an den schwerb. Menschen insgesamt in %	50	60	70	80	90	100
<b>männlich</b>								
Verlust oder Teilverlust								
eines Armes	165	0,2	70	25	30	15	10	15
eines Beines	730	0,7	130	55	155	140	95	155
beider Arme	30	/	10	5	-	-	-	10
beider Beine	75	/	5	5	5	5	10	50
eines Armes und eines Beines	25	/	5	5	5	-	-	10
von drei oder vier Gliedmaßen	80	/	15	10	10	10	10	25
<b>Zusammen</b>	<b>1 105</b>	<b>1,1</b>	<b>235</b>	<b>105</b>	<b>205</b>	<b>170</b>	<b>120</b>	<b>270</b>
Funktionseinschränkung								
eines Armes	900	0,9	520	155	85	70	25	40
eines Beines	2 580	2,5	1 290	525	300	190	95	175
beider Arme	320	0,3	205	45	20	20	10	25
beider Beine	6 425	6,3	2 340	1 205	860	700	400	920
eines Armes und eines Beines	860	0,8	280	150	90	125	65	155
von drei Gliedmaßen	465	0,5	215	105	50	40	20	40
beider Arme und beider Beine	850	0,8	260	150	105	75	35	225
<b>Zusammen</b>	<b>12 405</b>	<b>12,2</b>	<b>5 110</b>	<b>2 335</b>	<b>1 510</b>	<b>1 215</b>	<b>645</b>	<b>1 585</b>
Funktionseinschränkung der Wirbelsäule und des Rumpfes, Deformierung des Brustkorbes								
Deformierung des Brustkorbes mit Funktionseinschränkung der Wirbelsäule	25	/	15	-	5	5	-	-
Funktionseinschränkung der Wirbelsäule	6 225	6,1	3 360	1 100	710	400	205	455
Funktionseinschränkung der Wirbelsäule und der Gliedmaßen	3 040	3,0	1 170	540	390	335	190	420
sonstige Einschränkung der Stützfunktion des Rumpfes	80	/	40	10	10	5	5	10
<b>Zusammen</b>	<b>9 375</b>	<b>9,2</b>	<b>4 580</b>	<b>1 655</b>	<b>1 110</b>	<b>745</b>	<b>400</b>	<b>885</b>
Blindheit und Sehbehinderung								
Blindheit oder Verlust beider Augen	1 020	1,0	-	-	-	-	-	1 020
hochgradige Sehbehinderung	465	0,5	-	-	-	-	-	465
sonstige Sehbehinderung	2 850	2,8	875	390	400	315	245	625
<b>Zusammen</b>	<b>4 335</b>	<b>4,3</b>	<b>875</b>	<b>390</b>	<b>400</b>	<b>315</b>	<b>245</b>	<b>2 110</b>
Sprach- oder Sprechstörungen, Taubheit, Schwerhörigkeit, Gleichgewichtsstörungen								
Sprach- oder Sprechstörungen	95	/	35	15	10	5	5	20
Taubheit	480	0,5	5	5	5	110	25	330
Taubheit kombiniert mit Störungen der Sprachentwicklung und entsprechenden Störungen der geistigen Entwicklung	225	0,2	-	-	-	-	-	225
Schwerhörigkeit, auch kombiniert mit Gleichgewichtsstörungen	4 175	4,1	1 540	800	660	450	230	495
Gleichgewichtsstörungen	25	/	15	-	5	5	-	-
<b>Zusammen</b>	<b>5 000</b>	<b>4,9</b>	<b>1 595</b>	<b>820</b>	<b>675</b>	<b>570</b>	<b>260</b>	<b>1 075</b>
Verlust einer Brust oder beider Brüste, Entstellungen u.a.								
Kleinwuchs	-	/	-	-	-	-	-	-
Entstellung, belästigende oder abstoßende Absonderungen oder Gerüche	20	/	5	5	-	5	-	5
Verlust einer Brust oder beider Brüste	35	/	10	10	5	5	-	5
<b>Zusammen</b>	<b>55</b>	<b>/</b>	<b>15</b>	<b>10</b>	<b>5</b>	<b>10</b>	<b>-</b>	<b>10</b>

Noch: 5. Schwerbehinderte Menschen am 31.12.2023  
nach dem Grad der Behinderung, Art der schwersten Behinderung und Geschlecht

Art der schwersten Behinderung	Insgesamt		Davon nach dem Grad der Behinderung					
	Anzahl	Anteil an den schwerb. Menschen insgesamt in %	50	60	70	80	90	100
noch: männlich								
Beeinträchtigung der Funktion von inneren Organen bzw. Organsystemen								
von Herz-Kreislauf	4 430	4,3	1 995	945	695	370	170	255
von Herz-Kreislauf und einem oder mehreren weiteren inneren Organen	6 575	6,4	1 980	1 145	880	800	420	1 350
der oberen Atemwege	490	0,5	95	30	35	165	35	130
der oberen Atemwege und eines oder mehrerer weiterer innerer Organe	320	0,3	70	50	30	35	20	115
der tieferen Atemwege und Lungen	2 410	2,4	805	365	255	365	130	490
der tieferen Atemwege und Lungen sowie eines oder mehrerer weiterer innerer Organe	1 340	1,3	320	215	125	145	105	430
der Verdauungsorgane	3 045	3,0	775	300	195	680	125	980
der Verdauungsorgane und eines oder mehrerer weiterer innerer Organe	1 410	1,4	275	200	165	150	70	545
der Harnorgane	2 200	2,2	585	395	180	280	50	715
der Harnorgane und eines oder mehrerer weiterer innerer Organe	1 010	1,0	155	105	105	110	50	485
der Geschlechtsorgane	4 025	3,9	1 645	385	185	1 060	190	560
der Geschlechtsorgane und eines oder mehrerer weiterer innerer Organe	410	0,4	60	45	40	75	30	160
der inneren Sekretion und/oder des Stoffwechsels	3 180	3,1	2 220	485	230	125	45	70
der inneren Sekretion und/oder des Stoffwechsels und eines oder mehrerer weiterer innerer Organe	250	0,2	100	60	35	15	10	30
des Blutes und des retikulo-endothelialen Systems	1 005	1,0	305	130	85	145	30	315
des Blutes und des retikulo-endothelialen Systems und eines oder mehrerer weiterer innerer Organe	40	/	5	5	5	10	-	15
<b>Zusammen</b>	<b>32 145</b>	<b>31,5</b>	<b>11 385</b>	<b>4 860</b>	<b>3 245</b>	<b>4 530</b>	<b>1 490</b>	<b>6 630</b>
Querschnittslähmung, zerebrale Störungen, geistig-seelische Behinderungen, Suchtkrankheiten								
Querschnittslähmung	360	0,4	5	5	10	25	15	295
hirnorganische Anfälle (auch mit geistig-seelischen Störungen) ohne neurologische Ausfallserscheinungen am Bewegungsapparat	1 855	1,8	645	260	250	240	110	355
hirnorganische Anfälle (auch mit geistig-seelischen Störungen) mit neurologischen Ausfallserscheinungen am Bewegungsapparat	1 740	1,7	300	200	215	215	140	670
hirnorganisches Psychosyndrom (Hirnleistungsschwäche, organische Wesensänderung) ohne neurologische Ausfallserscheinungen am Bewegungsapparat; symptomatische Psychosen	3 415	3,3	835	360	440	550	210	1 015
hirnorganisches Psychosyndrom (Hirnleistungsschwäche, organische Wesensänderung) mit neurologischen Ausfallserscheinungen am Bewegungsapparat	5 470	5,4	915	620	735	760	445	1 995
Störungen der geistigen Entwicklung (z.B. Lernbehinderung, geistige Behinderung)	6 645	6,5	1 435	440	815	1 045	155	2 750
körperlich nicht begründbare (endogene) Psychosen (Schizophrenie, affektive Psychosen)	2 785	2,7	1 335	475	375	310	60	230
Neurosen, Persönlichkeits- und Verhaltensstörungen	3 145	3,1	1 920	540	300	175	60	145
Suchtkrankheiten	1 305	1,3	440	245	230	155	65	170
<b>Zusammen</b>	<b>26 715</b>	<b>26,2</b>	<b>7 830</b>	<b>3 145</b>	<b>3 370</b>	<b>3 480</b>	<b>1 260</b>	<b>7 625</b>
Sonstige und ungenügend bezeichnete Behinderungen								
nur Behinderungen mit Einzel-GdB unter 25	15	/	10	-	5	-	-	-
anderweitig nicht einzuordnende oder ungenügend bezeichnete Behinderungen	10 800	10,6	3 290	1 410	1 290	1 500	645	2 670
<b>Zusammen</b>	<b>10 815</b>	<b>10,6</b>	<b>3 295</b>	<b>1 410</b>	<b>1 290</b>	<b>1 500</b>	<b>645</b>	<b>2 670</b>
<b>Zusammen</b>	<b>101 945</b>	<b>100,0</b>	<b>34 920</b>	<b>14 730</b>	<b>11 820</b>	<b>12 540</b>	<b>5 065</b>	<b>22 865</b>

Noch: 5. Schwerbehinderte Menschen am 31.12.2023  
nach dem Grad der Behinderung, Art der schwersten Behinderung und Geschlecht

Art der schwersten Behinderung	Insgesamt		Davon nach dem Grad der Behinderung					
	Anzahl	Anteil an den schwerb. Menschen insgesamt in %	50	60	70	80	90	100
<b>weiblich</b>								
Verlust oder Teilverlust eines Armes	95	/	40	20	15	5	5	10
eines Beines	230	0,2	30	20	30	55	30	65
beider Arme	5	/	5	-	-	-	-	-
beider Beine	35	/	5	-	5	5	-	20
eines Armes und eines Beines	10	/	-	-	-	-	-	5
von drei oder vier Gliedmaßen	25	/	5	-	-	5	5	5
<b>Zusammen</b>	<b>400</b>	<b>0,4</b>	<b>90</b>	<b>45</b>	<b>50</b>	<b>65</b>	<b>45</b>	<b>105</b>
Funktionseinschränkung eines Armes	640	0,6	370	115	75	40	15	25
eines Beines	2 435	2,3	1 185	455	315	215	80	180
beider Arme	315	0,3	180	70	30	15	10	15
beider Beine	8 090	7,6	2 790	1 500	1 230	980	530	1 060
eines Armes und eines Beines	665	0,6	210	120	80	100	30	125
von drei Gliedmaßen	390	0,4	155	85	50	50	20	35
beider Arme und beider Beine	1 415	1,3	470	240	215	155	75	260
<b>Zusammen</b>	<b>13 945</b>	<b>13,0</b>	<b>5 350</b>	<b>2 585</b>	<b>1 990</b>	<b>1 555</b>	<b>765</b>	<b>1 695</b>
Funktionseinschränkung der Wirbelsäule und des Rumpfes, Deformierung des Brustkorbes								
Deformierung des Brustkorbes mit Funktionseinschränkung der Wirbelsäule	40	/	15	10	5	-	-	5
Funktionseinschränkung der Wirbelsäule	8 810	8,2	4 270	1 540	1 135	765	420	680
Funktionseinschränkung der Wirbelsäule und der Gliedmaßen	4 925	4,6	1 615	810	755	625	400	720
sonstige Einschränkung der Stützfunktion des Rumpfes	125	0,1	50	20	25	15	5	10
<b>Zusammen</b>	<b>13 900</b>	<b>13,0</b>	<b>5 950</b>	<b>2 380</b>	<b>1 925</b>	<b>1 405</b>	<b>825</b>	<b>1 415</b>
Blindheit und Sehbehinderung								
Blindheit oder Verlust beider Augen	1 415	1,3	-	-	-	-	-	1 415
hochgradige Sehbehinderung	675	0,6	-	-	-	-	-	675
sonstige Sehbehinderung	3 980	3,7	950	520	540	445	420	1 110
<b>Zusammen</b>	<b>6 070</b>	<b>5,7</b>	<b>950</b>	<b>520</b>	<b>540</b>	<b>445</b>	<b>420</b>	<b>3 200</b>
Sprach- oder Sprechstörungen, Taubheit, Schwerhörigkeit, Gleichgewichtsstörungen								
Sprach- oder Sprechstörungen	75	/	35	15	5	5	5	10
Taubheit	560	0,5	-	-	-	140	50	360
Taubheit kombiniert mit Störungen der Sprachentwicklung und entsprechenden Störungen der geistigen Entwicklung	200	0,2	-	-	-	-	-	200
Schwerhörigkeit, auch kombiniert mit Gleichgewichtsstörungen	4 440	4,2	1 525	755	745	580	260	575
Gleichgewichtsstörungen	70	/	25	10	10	10	5	10
<b>Zusammen</b>	<b>5 345</b>	<b>5,0</b>	<b>1 590</b>	<b>785</b>	<b>765</b>	<b>735</b>	<b>320</b>	<b>1 155</b>
Verlust einer Brust oder beider Brüste, Entstellungen u.a.								
Kleinwuchs	20	/	5	5	5	-	-	-
Entstellung, belästigende oder abstoßende Absonderungen oder Gerüche	25	/	15	-	-	5	-	5
Verlust einer Brust oder beider Brüste	4 805	4,5	2 255	990	375	470	125	590
<b>Zusammen</b>	<b>4 850</b>	<b>4,5</b>	<b>2 275</b>	<b>995</b>	<b>380</b>	<b>475</b>	<b>125</b>	<b>595</b>

Noch: 5. Schwerbehinderte Menschen am 31.12.2023  
nach dem Grad der Behinderung, Art der schwersten Behinderung und Geschlecht

Art der schwersten Behinderung	Insgesamt		Davon nach dem Grad der Behinderung					
	Anzahl	Anteil an den schwerb. Menschen insgesamt in %	50	60	70	80	90	100
noch: weiblich								
Beeinträchtigung der Funktion von inneren Organen bzw. Organsystemen								
von Herz-Kreislauf	2 555	2,4	1 055	570	375	260	95	200
von Herz-Kreislauf und einem oder mehreren weiteren inneren Organen	3 400	3,2	1 075	625	450	445	185	625
der oberen Atemwege	230	0,2	70	30	15	70	10	35
der oberen Atemwege und eines oder mehrerer weiterer innerer Organe	165	0,2	55	25	20	15	10	35
der tieferen Atemwege und Lungen	2 130	2,0	675	365	235	295	155	400
der tieferen Atemwege und Lungen sowie eines oder mehrerer weiterer innerer Organe	980	0,9	265	155	115	120	65	265
der Verdauungsorgane	2 870	2,7	865	350	225	565	120	740
der Verdauungsorgane und eines oder mehrerer weiterer innerer Organe	1 020	1,0	265	145	120	105	55	325
der Harnorgane	1 560	1,5	540	300	115	155	30	420
der Harnorgane und eines oder mehrerer weiterer innerer Organe	540	0,5	145	80	60	50	25	175
der Geschlechtsorgane	3 605	3,4	1 850	625	165	465	70	430
der Geschlechtsorgane und eines oder mehrerer weiterer innerer Organe	295	0,3	65	50	30	35	15	105
der inneren Sekretion und/oder des Stoffwechsels	2 905	2,7	1 910	465	240	155	60	80
der inneren Sekretion und/oder des Stoffwechsels und eines oder mehrerer weiterer innerer Organe	185	0,2	80	35	30	15	5	30
des Blutes und des retikulo-endothelialen Systems	845	0,8	250	120	80	120	30	245
des Blutes und des retikulo-endothelialen Systems und eines oder mehrerer weiterer innerer Organe	30	/	5	5	5	5	-	10
<b>Zusammen</b>	<b>23 310</b>	<b>21,8</b>	<b>9 180</b>	<b>3 940</b>	<b>2 280</b>	<b>2 870</b>	<b>925</b>	<b>4 115</b>
Querschnittlähmung, zerebrale Störungen, geistig-seelische Behinderungen, Suchtkrankheiten								
Querschnittlähmung	160	0,1	5	-	5	10	10	125
hirnorganische Anfälle (auch mit geistig-seelischen Störungen) ohne neurologische Ausfallserscheinungen am Bewegungsapparat	1 745	1,6	600	240	235	235	105	330
hirnorganische Anfälle (auch mit geistig-seelischen Störungen) mit neurologischen Ausfallserscheinungen am Bewegungsapparat	1 635	1,5	320	205	195	205	135	570
hirnorganisches Psychosyndrom (Hirnleistungsschwäche, organische Wesensänderung) ohne neurologische Ausfallserscheinungen am Bewegungsapparat; symptomatische Psychosen	3 020	2,8	680	325	340	450	200	1 020
hirnorganisches Psychosyndrom (Hirnleistungsschwäche, organische Wesensänderung) mit neurologischen Ausfallserscheinungen am Bewegungsapparat	4 615	4,3	700	440	580	715	390	1 790
Störungen der geistigen Entwicklung (z.B. Lernbehinderung, geistige Behinderung)	4 310	4,0	915	290	485	600	120	1 900
körperlich nicht begründbare (endogene) Psychosen (Schizophrenie, affektive Psychosen)	3 945	3,7	1 980	690	495	360	100	315
Neurosen, Persönlichkeits- und Verhaltensstörungen	5 910	5,5	3 890	1 015	460	255	100	195
Suchtkrankheiten	385	0,4	150	75	50	60	15	40
<b>Zusammen</b>	<b>25 730</b>	<b>24,1</b>	<b>9 245</b>	<b>3 290</b>	<b>2 850</b>	<b>2 895</b>	<b>1 175</b>	<b>6 280</b>
Sonstige und ungenügend bezeichnete Behinderungen								
nur Behinderungen mit Einzel-GdB unter 25	30	/	25	-	-	-	-	-
anderweitig nicht einzuordnende oder ungenügend bezeichnete Behinderungen	13 345	12,5	5 065	1 840	1 580	1 595	740	2 525
<b>Zusammen</b>	<b>13 375</b>	<b>12,5</b>	<b>5 090</b>	<b>1 845</b>	<b>1 580</b>	<b>1 595</b>	<b>740</b>	<b>2 525</b>
<b>Zusammen</b>	<b>106 930</b>	<b>100,0</b>	<b>39 720</b>	<b>16 380</b>	<b>12 360</b>	<b>12 040</b>	<b>5 335</b>	<b>21 090</b>

### Schwerbehinderte Menschen am 31.12.2023 nach dem Grad der Behinderung

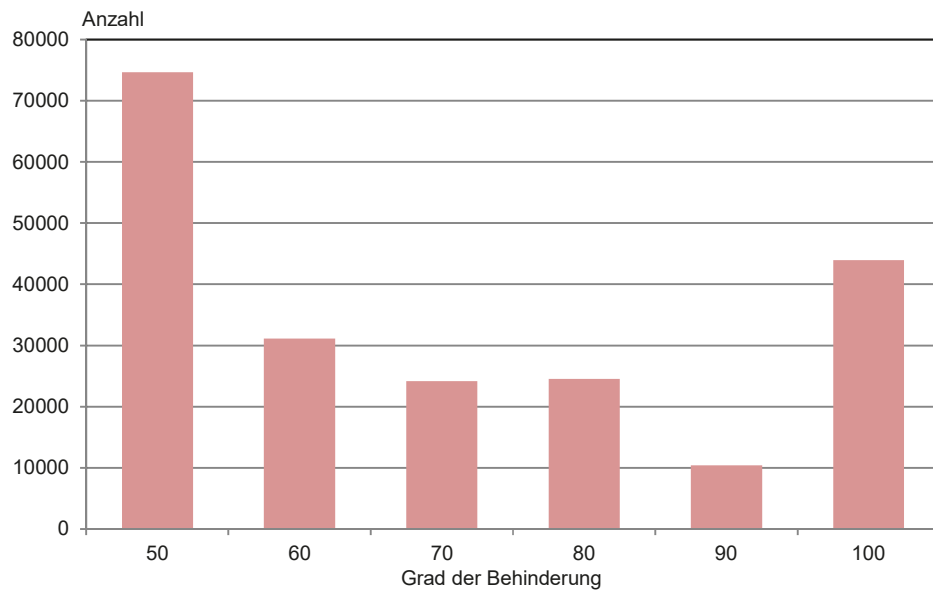

### Schwerbehinderte Menschen am 31.12.2023 nach Ursache der schwersten Behinderung

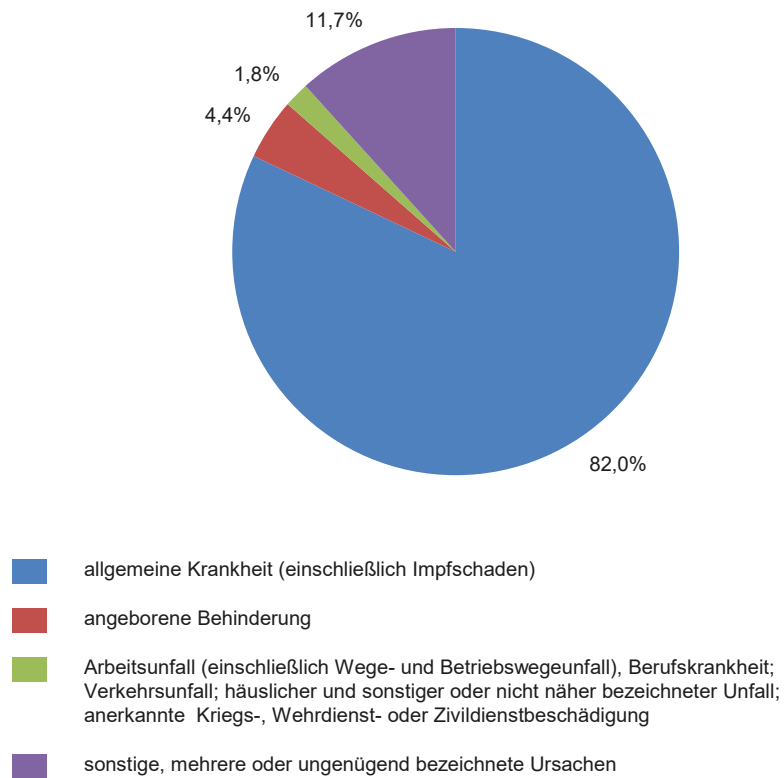



**6. Schwerbehinderte Menschen am 31.12.2023**  
**nach dem Grad der Behinderung, Ursache der schwersten Behinderung und Geschlecht**

Ursache der schwersten Behinderung	Insgesamt		Davon nach dem Grad der Behinderung					
	Anzahl	Anteil an den schwerb. Menschen insgesamt in %	50	60	70	80	90	100

**Insgesamt**

Angeborene Behinderung	9 225	4,4	1 460	610	705	1 060	275	5 115
Arbeitsunfall <sup>1)</sup> , Berufskrankheit	1 715	0,8	750	350	200	140	75	200
Verkehrsunfall	730	0,3	225	95	110	80	40	180
Häuslicher Unfall	305	0,1	120	55	30	20	15	60
Sonstiger oder nicht näher bezeichneter Unfall	775	0,4	305	105	95	70	40	160
Anerkannte Kriegs-, Wehrdienst- oder Zivildienstbeschädigung	300	0,1	90	60	40	35	20	55
Allgemeine Krankheit (einschließlich Impfschaden)	171 380	82,0	62 725	25 915	20 210	20 450	8 640	33 440
Sonstige, mehrere oder ungenügend bezeichnete Ursachen	24 450	11,7	8 970	3 925	2 795	2 720	1 300	4 740
<b>Insgesamt</b>	<b>208 875</b>	<b>100,0</b>	<b>74 645</b>	<b>31 115</b>	<b>24 185</b>	<b>24 585</b>	<b>10 400</b>	<b>43 955</b>

**männlich**

Angeborene Behinderung	5 145	5,0	770	325	390	605	155	2 900
Arbeitsunfall <sup>1)</sup> , Berufskrankheit	1 405	1,4	610	285	155	125	60	175
Verkehrsunfall	535	0,5	160	70	80	60	35	135
Häuslicher Unfall	195	0,2	80	35	20	10	10	45
Sonstiger oder nicht näher bezeichneter Unfall	510	0,5	200	65	60	40	20	125
Anerkannte Kriegs-, Wehrdienst- oder Zivildienstbeschädigung	190	0,2	50	35	25	30	20	30
Allgemeine Krankheit (einschließlich Impfschaden)	82 155	80,6	28 805	12 095	9 720	10 340	4 160	17 040
Sonstige, mehrere oder ungenügend bezeichnete Ursachen	11 810	11,6	4 255	1 820	1 380	1 335	610	2 410
<b>Zusammen</b>	<b>101 945</b>	<b>100,0</b>	<b>34 920</b>	<b>14 730</b>	<b>11 820</b>	<b>12 540</b>	<b>5 065</b>	<b>22 865</b>

**weiblich**

Angeborene Behinderung	4 080	3,8	690	285	315	455	120	2 215
Arbeitsunfall <sup>1)</sup> , Berufskrankheit	310	0,3	140	65	45	20	15	25
Verkehrsunfall	195	0,2	65	25	35	20	5	45
Häuslicher Unfall	105	0,1	45	25	15	10	5	15
Sonstiger oder nicht näher bezeichneter Unfall	265	0,2	105	40	35	30	20	35
Anerkannte Kriegs-, Wehrdienst- oder Zivildienstbeschädigung	110	0,1	40	25	15	10	-	20
Allgemeine Krankheit (einschließlich Impfschaden)	89 225	83,4	33 920	13 815	10 495	10 115	4 480	16 400
Sonstige, mehrere oder ungenügend bezeichnete Ursachen	12 635	11,8	4 715	2 100	1 415	1 385	690	2 330
<b>Zusammen</b>	<b>106 930</b>	<b>100,0</b>	<b>39 720</b>	<b>16 380</b>	<b>12 360</b>	<b>12 040</b>	<b>5 335</b>	<b>21 090</b>

1) einschließlich Wege- und Betriebswegeunfall

7. Schwerbehinderte Menschen am 31.12.2023 nach

Lfd. Nr.	Art der schwersten Behinderung	Insgesamt	
			angeborene Behinderung
	Verlust oder Teilverlust		
1	eines Armes	260	50
2	eines Beines	960	10
3	beider Arme	40	5
4	beider Beine	110	5
5	eines Armes und eines Beines	35	-
6	von drei oder vier Gliedmaßen	105	5
7	<b>Zusammen</b>	<b>1 505</b>	<b>75</b>
	Funktionseinschränkung		
8	eines Armes	1 535	115
9	eines Beines	5 010	125
10	beider Arme	640	30
11	beider Beine	14 515	390
12	eines Armes und eines Beines	1 525	90
13	von drei Gliedmaßen	860	20
14	beider Arme und beider Beine	2 265	150
15	<b>Zusammen</b>	<b>26 350</b>	<b>920</b>
	Funktionseinschränkung der Wirbelsäule und des Rumpfes, Deformierung des Brustkorbes		
16	Deformierung des Brustkorbes mit Funktionseinschränkung der Wirbelsäule	65	5
17	Funktionseinschränkung der Wirbelsäule	15 040	75
18	Funktionseinschränkung der Wirbelsäule und der Gliedmaßen	7 970	80
19	sonstige Einschränkung der Stützfunktion des Rumpfes	205	15
20	<b>Zusammen</b>	<b>23 275</b>	<b>180</b>
	Blindheit und Sehbehinderung		
21	Blindheit oder Verlust beider Augen	2 435	140
22	hochgradige Sehbehinderung	1 135	60
23	sonstige Sehbehinderung	6 835	170
24	<b>Zusammen</b>	<b>10 410</b>	<b>370</b>
	Sprach- oder Sprechstörungen, Taubheit, Schwerhörigkeit, Gleichgewichtsstörungen		
25	Sprach- oder Sprechstörungen	170	15
26	Taubheit	1 040	325
27	Taubheit kombiniert mit Störungen der Sprachentwicklung und entsprechenden Störungen der geistigen Entwicklung	425	240
28	Schwerhörigkeit, auch kombiniert mit Gleichgewichtsstörungen	8 615	225
29	Gleichgewichtsstörungen	95	-
30	<b>Zusammen</b>	<b>10 345</b>	<b>805</b>
	Verlust einer Brust oder beider Brüste, Entstellungen u.a.		
31	Kleinwuchs	20	10
32	Entstellung, belästigende oder abstoßende Absonderungen oder Gerüche	45	5
33	Verlust einer Brust oder beider Brüste	4 840	-
34	<b>Zusammen</b>	<b>4 905</b>	<b>15</b>

**Ursache und Art der schwersten Behinderung**

Davon							Lfd. Nr.
Arbeitsunfall (einschließlich Wege- und Betriebs- wegeunfall), Berufskrankheit	Verkehrsunfall	häuslicher Unfall	sonstiger oder nicht näher bezeichneter Unfall	anerkannte Kriegs-, Wehr- dienst- oder Zivildienst- beschädigung	allgemeine Krankheit (einschließlich Impfschaden)	sonstige, mehrere oder ungenügend bezeichnete Ursachen	
45	5	10	10	5	115	15	1
85	70	10	30	15	630	100	2
10	-	-	-	-	15	5	3
5	5	-	5	-	80	10	4
-	-	-	-	-	20	5	5
15	10	5	5	-	45	20	6
<b>160</b>	<b>95</b>	<b>25</b>	<b>55</b>	<b>25</b>	<b>910</b>	<b>155</b>	<b>7</b>
175	50	45	85	10	895	160	8
290	115	55	125	20	3 710	570	9
25	5	5	10	5	450	105	10
130	55	20	75	20	11 730	2 100	11
110	35	15	40	5	1 080	155	12
55	15	15	40	-	575	140	13
15	10	5	10	5	1 735	335	14
<b>800</b>	<b>290</b>	<b>155</b>	<b>380</b>	<b>65</b>	<b>20 175</b>	<b>3 565</b>	<b>15</b>
-	-	-	-	-	50	5	16
70	15	20	35	10	12 670	2 140	17
75	30	15	35	10	6 510	1 215	18
5	-	-	5	-	150	25	19
<b>150</b>	<b>45</b>	<b>35</b>	<b>75</b>	<b>20</b>	<b>19 385</b>	<b>3 385</b>	<b>20</b>
5	5	5	-	5	2 010	265	21
-	5	-	5	-	940	125	22
40	5	10	25	10	5 835	745	23
<b>50</b>	<b>15</b>	<b>15</b>	<b>30</b>	<b>10</b>	<b>8 785</b>	<b>1 135</b>	<b>24</b>
-	-	-	-	-	140	15	25
-	-	-	-	-	610	105	26
-	-	-	-	-	165	20	27
30	-	5	-	10	7 390	950	28
-	-	-	-	-	80	15	29
<b>30</b>	<b>5</b>	<b>5</b>	<b>5</b>	<b>10</b>	<b>8 385</b>	<b>1 105</b>	<b>30</b>
-	-	-	-	-	5	5	31
-	-	-	-	-	30	10	32
-	-	-	-	15	4 245	585	33
-	-	-	-	<b>15</b>	<b>4 275</b>	<b>595</b>	<b>34</b>

Noch: 7. Schwerbehinderte Menschen am 31.12.2023 nach

Lfd. Nr.	Art der schwersten Behinderung	Insgesamt	
			angeborene Behinderung
	Beeinträchtigung der Funktion von inneren Organen bzw. Organsystemen		
35	von Herz-Kreislauf	6 985	90
36	von Herz-Kreislauf und einem oder mehreren weiteren inneren Organen	9 975	25
37	der oberen Atemwege	720	5
38	der oberen Atemwege und eines oder mehrerer weiterer innerer Organe	485	-
39	der tieferen Atemwege und Lungen	4 540	15
40	der tieferen Atemwege und Lungen sowie eines oder mehrerer weiterer innerer Organe	2 320	5
41	der Verdauungsorgane	5 915	20
42	der Verdauungsorgane und eines oder mehrerer weiterer innerer Organe	2 430	10
43	der Harnorgane	3 760	25
44	der Harnorgane und eines oder mehrerer weiterer innerer Organe	1 550	15
45	der Geschlechtsorgane	7 625	5
46	der Geschlechtsorgane und eines oder mehrerer weiterer innerer Organe	705	-
47	der inneren Sekretion und/oder des Stoffwechsels	6 085	60
48	der inneren Sekretion und/oder des Stoffwechsels und eines oder mehrerer weiterer innerer Organe	435	5
49	des Blutes und des retikulo-endothelialen Systems	1 850	30
50	des Blutes und des retikulo-endothelialen Systems und eines oder mehrerer weiterer innerer Organe	75	-
<b>51</b>	<b>Zusammen</b>	<b>55 455</b>	<b>300</b>
	Querschnittlähmung, zerebrale Störungen, geistig-seelische Behinderungen, Suchtkrankheiten		
52	Querschnittlähmung	515	45
53	hirnorganische Anfälle (auch mit geistig-seelischen Störungen) ohne neurologische Ausfallserscheinungen am Bewegungsapparat	3 600	505
54	hirnorganische Anfälle (auch mit geistig-seelischen Störungen) mit neurologischen Ausfallserscheinungen am Bewegungsapparat	3 375	505
55	hirnorganisches Psychosyndrom (Hirnleistungsschwäche, organische Wesensänderung) ohne neurologische Ausfallserscheinungen am Bewegungsapparat; symptomatische Psychosen	6 435	-
56	hirnorganisches Psychosyndrom (Hirnleistungsschwäche, organische Wesensänderung) mit neurologischen Ausfallserscheinungen am Bewegungsapparat	10 085	-
57	Störungen der geistigen Entwicklung (z.B. Lernbehinderung, geistige Behinderung)	10 955	4 705
58	körperlich nicht begründbare (endogene) Psychosen (Schizophrenie, affektive Psychosen)	6 735	-
59	Neurosen, Persönlichkeits- und Verhaltensstörungen	9 055	-
60	Suchtkrankheiten	1 695	-
<b>61</b>	<b>Zusammen</b>	<b>52 445</b>	<b>5 765</b>
	Sonstige und ungenügend bezeichnete Behinderungen		
62	nur Behinderungen mit Einzel-GdB unter 25	45	-
63	anderweitig nicht einzuordnende oder ungenügend bezeichnete Behinderungen	24 145	795
<b>64</b>	<b>Zusammen</b>	<b>24 190</b>	<b>795</b>
<b>65</b>	<b>Insgesamt</b>	<b>208 875</b>	<b>9 225</b>

Ursache und Art der schwersten Behinderung

Davon							Lfd. Nr.
Arbeitsunfall (einschließlich Wege- und Betriebs- wegeunfall), Berufskrankheit	Verkehrsunfall	häuslicher Unfall	sonstiger oder nicht näher bezeichneter Unfall	anerkannte Kriegs-, Wehr- dienst- oder Zivildienst- beschädigung	allgemeine Krankheit (einschließlich Impfschaden)	sonstige, mehrere oder ungenügend bezeichnete Ursachen	
5	-	-	-	5	6 140	745	35
-	-	-	-	10	8 980	960	36
-	-	-	-	-	670	45	37
-	-	-	-	-	430	50	38
15	5	-	-	5	3 980	525	39
10	-	-	-	-	2 010	290	40
5	-	-	-	10	5 295	585	41
-	-	-	-	5	2 140	275	42
5	-	-	-	5	3 360	365	43
-	-	-	-	-	1 380	155	44
-	-	-	-	10	7 130	485	45
-	-	-	-	-	650	60	46
-	-	-	-	10	5 405	605	47
-	-	-	-	-	395	35	48
5	-	-	-	-	1 650	160	49
-	-	-	-	-	70	-	50
<b>50</b>	<b>10</b>	<b>-</b>	<b>10</b>	<b>65</b>	<b>49 690</b>	<b>5 335</b>	<b>51</b>
50	50	15	45	-	265	45	52
10	10	-	10	5	2 720	340	53
15	10	5	5	5	2 480	350	54
55	70	10	45	5	5 565	685	55
50	70	10	45	10	8 785	1 110	56
5	5	5	5	5	5 300	925	57
-	-	-	-	-	5 815	915	58
5	-	-	-	20	7 725	1 300	59
-	-	-	-	-	1 445	245	60
<b>190</b>	<b>210</b>	<b>50</b>	<b>155</b>	<b>50</b>	<b>40 105</b>	<b>5 915</b>	<b>61</b>
-	-	-	-	-	40	5	62
280	60	20	65	35	19 635	3 250	63
<b>285</b>	<b>65</b>	<b>20</b>	<b>65</b>	<b>35</b>	<b>19 670</b>	<b>3 255</b>	<b>64</b>
<b>1 715</b>	<b>730</b>	<b>305</b>	<b>775</b>	<b>300</b>	<b>171 380</b>	<b>24 450</b>	<b>65</b>

**8. Schwerbehinderte Menschen am 31.12.2023 nach Altersgruppen und Kreisen**

Kreisfreie Stadt Landkreis Land	Insge- samt	Davon im Alter von ... bis unter ... Jahren										
		unter 6	6 - 15	15 - 18	18 - 25	25 - 35	35 - 45	45 - 55	55 - 60	60 - 62	62 - 65	65 und mehr
Stadt Erfurt	21 005	100	470	150	370	635	1 380	1 735	1 750	945	1 610	11 865
Stadt Gera	10 750	35	250	110	155	295	580	800	875	510	895	6 240
Stadt Jena	8 065	35	160	55	145	255	490	640	595	290	505	4 905
Stadt Suhl	4 335	5	55	15	40	70	185	280	330	185	335	2 835
Stadt Weimar	6 260	30	125	40	100	150	340	480	505	285	460	3 745
Eichsfeld	9 895	45	150	70	130	250	565	800	900	455	830	5 700
Nordhausen	8 375	55	175	75	140	250	505	750	775	415	775	4 455
Wartburgkreis	15 565	55	220	60	190	315	810	1 180	1 310	760	1 375	9 285
Unstrut-Hainich-Kreis	9 825	50	205	65	150	300	560	810	855	480	840	5 505
Kyffhäuserkreis	8 100	25	120	40	95	200	400	605	705	445	790	4 685
Schmalkalden- Meiningen	13 300	45	200	70	180	295	670	1 050	1 195	710	1 285	7 600
Gotha	13 555	55	210	70	190	345	720	1 105	1 225	725	1 200	7 710
Sömmerda	7 430	40	160	60	130	190	385	605	630	375	655	4 195
Hildburghausen	6 730	20	75	20	70	140	345	540	610	345	675	3 890
Ilm-Kreis	10 935	55	220	85	180	255	600	855	1 000	545	975	6 170
Weimarer Land	7 345	30	125	40	115	160	415	530	640	345	605	4 335
Sonneberg	7 000	25	75	30	70	120	370	555	605	355	665	4 125
Saalfeld-Rudolstadt	9 645	35	125	50	145	245	540	820	795	455	840	5 595
Saale-Holzland-Kreis	6 375	25	105	35	90	160	335	505	540	295	520	3 760
Saale-Orla-Kreis	6 630	20	125	50	105	190	415	560	595	330	570	3 670
Greiz	9 470	25	145	65	105	180	465	670	775	450	845	5 745
Altenburger Land	8 285	30	150	60	115	180	375	590	680	340	620	5 140
<b>Thüringen</b>	<b>208 875</b>	<b>845</b>	<b>3 640</b>	<b>1 320</b>	<b>3 010</b>	<b>5 185</b>	<b>11 435</b>	<b>16 475</b>	<b>17 895</b>	<b>10 045</b>	<b>17 875</b>	<b>121 155</b>

**9. Schwerbehinderte Menschen am 31.12.2023 nach dem Grad der Behinderung und Kreisen**

Kreisfreie Stadt Landkreis Land	Insgesamt		Davon nach dem Grad der Behinderung					
	Anzahl	Anteil an den schwerb. Menschen insgesamt in %	50	60	70	80	90	100
Stadt Erfurt	21 005	10,1	7 475	3 080	2 570	2 570	985	4 325
Stadt Gera	10 750	5,1	3 525	1 505	1 225	1 240	635	2 615
Stadt Jena	8 065	3,9	2 950	1 100	960	1 040	385	1 630
Stadt Suhl	4 335	2,1	1 590	685	470	485	255	845
Stadt Weimar	6 260	3,0	2 005	825	690	795	390	1 555
Eichsfeld	9 895	4,7	3 580	1 610	1 180	1 100	440	1 990
Nordhausen	8 375	4,0	2 635	1 350	1 180	1 055	465	1 690
Wartburgkreis	15 565	7,5	5 535	2 300	1 830	1 735	790	3 375
Unstrut-Hainich-Kreis	9 825	4,7	3 330	1 460	1 130	1 240	480	2 185
Kyffhäuserkreis	8 100	3,9	3 055	1 315	915	870	360	1 585
Schmalkalden-Meiningen	13 300	6,4	5 050	1 975	1 525	1 435	620	2 700
Gotha	13 555	6,5	4 915	2 035	1 445	1 685	605	2 875
Sömmerda	7 430	3,6	2 670	1 090	905	875	370	1 525
Hildburghausen	6 730	3,2	2 505	1 110	730	735	325	1 325
Ilm-Kreis	10 935	5,2	4 175	1 685	1 245	1 145	515	2 175
Weimarer Land	7 345	3,5	2 635	1 040	850	895	360	1 565
Sonneberg	7 000	3,4	2 530	1 070	840	755	415	1 390
Saalfeld-Rudolstadt	9 645	4,6	3 395	1 360	1 080	1 040	510	2 265
Saale-Holzland-Kreis	6 375	3,1	2 415	845	680	790	295	1 345
Saale-Orla-Kreis	6 630	3,2	2 300	1 000	715	790	325	1 505
Greiz	9 470	4,5	3 555	1 525	1 040	1 190	495	1 665
Altenburger Land	8 285	4,0	2 825	1 145	985	1 105	390	1 835
<b>Thüringen</b>	<b>208 875</b>	<b>100</b>	<b>74 645</b>	<b>31 115</b>	<b>24 185</b>	<b>24 585</b>	<b>10 400</b>	<b>43 955</b>

**10. Schwerbehinderte Menschen am 31.12.2023 nach Art**

Lfd. Nr.	Kreisfreie Stadt Landkreis Land	Insgesamt			
			Verlust oder Teilverlust von Gliedermaßen	Funktionsein- schränkung von Gliedermaßen	Funktionsein- schränkung der Wirbelsäule und des Rumpfes, Deformierung des Brustkorbes
1	Stadt Erfurt	21 005	140	2 505	1 895
2	Stadt Gera	10 750	55	1 380	1 355
3	Stadt Jena	8 065	30	875	935
4	Stadt Suhl	4 335	25	520	535
5	Stadt Weimar	6 260	40	835	650
6	Eichsfeld	9 895	60	1 290	900
7	Nordhausen	8 375	50	1 095	555
8	Wartburgkreis	15 565	85	1 985	2 265
9	Unstrut-Hainich-Kreis	9 825	85	1 360	1 010
10	Kyffhäuserkreis	8 100	80	1 000	935
11	Schmalkalden-Meiningen	13 300	100	1 790	1 565
12	Gotha	13 555	110	1 615	1 025
13	Sömmerda	7 430	45	920	980
14	Hildburghausen	6 730	45	990	840
15	Ilm-Kreis	10 935	65	1 290	1 195
16	Weimarer Land	7 345	70	900	685
17	Sonneberg	7 000	40	1 125	960
18	Saalfeld-Rudolstadt	9 645	85	1 180	1 190
19	Saale-Holzland-Kreis	6 375	55	680	740
20	Saale-Orla-Kreis	6 630	50	860	700
21	Greiz	9 470	105	1 145	1 320
22	Altenburger Land	8 285	90	1 010	1 040
<b>23</b>	<b>Thüringen</b>	<b>208 875</b>	<b>1 505</b>	<b>26 350</b>	<b>23 275</b>



der schwersten Behinderung (Oberkategorien) und Kreisen

Davon						Lfd. Nr.
Blindheit und Sehbehinderung	Sprach- oder Sprechstörungen, Taubheit, Schwer- hörigkeit, Gleich- gewichtsstörungen	Verlust einer Brust oder beider Brüste, Entstellungen u.a.	Beeinträchtigung der Funktion von inneren Organen bzw. Organ- systemen	Querschnittlähmung, zerebrale Störungen, geistig-seelische Behinderungen, Suchtkrankheiten	sonstige und ungenügend bezeichnete Behinderungen	
1 130	1 310	495	5 120	5 370	3 040	1
480	400	420	2 510	2 920	1 225	2
420	340	215	2 175	2 125	950	3
190	175	150	1 210	1 055	480	4
355	355	245	1 400	1 590	790	5
515	635	125	2 790	2 225	1 350	6
555	550	110	2 435	2 020	1 010	7
705	885	200	4 155	3 665	1 620	8
505	415	250	2 435	2 635	1 125	9
410	355	175	2 205	2 065	880	10
620	635	300	3 570	3 410	1 315	11
760	750	350	3 900	3 380	1 660	12
360	390	220	1 925	1 865	730	13
295	225	120	1 790	1 750	675	14
555	530	245	2 975	2 835	1 245	15
340	375	175	2 055	1 830	915	16
255	235	110	1 750	1 765	750	17
515	410	145	2 590	2 410	1 120	18
340	250	135	1 870	1 540	770	19
295	350	125	1 755	1 825	670	20
410	400	400	2 610	2 105	970	21
385	370	205	2 235	2 050	900	22
<b>10 410</b>	<b>10 345</b>	<b>4 905</b>	<b>55 455</b>	<b>52 445</b>	<b>24 190</b>	<b>23</b>





