



STATISTISCHER BERICHT

LIV-j/17

Steuerpflichtige und steuerbarer Umsatz in Thüringen 2017 nach Kreisen und Gemeinden

Bestell-Nr. 11 402

Zeichenerklärung

- nichts vorhanden (genau Null)
- 0 weniger als die Hälfte von 1 in der letzten besetzten Stelle, jedoch mehr als nichts
- . Zahlenwert unbekannt oder geheim zu halten
- ... Zahlenwert lag bei Redaktionsschluss noch nicht vor
- x Tabellenfach gesperrt, weil Aussage nicht sinnvoll
- p vorläufige Zahl
- r berichtigte Zahl
- / Zahlenwert nicht sicher genug
- () Aussagewert eingeschränkt

Anmerkung: Abweichungen in den Summen, auch im Vergleich zu anderen Veröffentlichungen, erklären sich aus dem Runden von Einzelwerten.

Herausgeber:

Thüringer Landesamt für Statistik

Europaplatz 3, 99091 Erfurt

Postfach 90 01 63, 99104 Erfurt

Telefon: 0361 57331-9642 / 9647

Telefax: 0361 57331-9699

Internet: statistik.thueringen.de

E-Mail: auskunft@statistik.thueringen.de

Auskunft erteilt:

Referat: Steuern, Gewerbeanzeigen,
Insolvenzen, Rechtspflege

Telefon: 03 61 57331 9280

Herausgegeben im April 2019

Heft-Nr.: 72/19

Preis: 10,00 Euro

© Thüringer Landesamt für Statistik, Erfurt, 2019

Vervielfältigung und Verbreitung, auch auszugsweise, mit Quellenangabe gestattet.

Inhaltsverzeichnis

	Seite
Vorbemerkungen	2
Tabellen	
1. Steuerpflichtige und deren steuerbarer Umsatz 2017 nach wirtschaftlicher und regionaler Gliederung	7
2. Steuerpflichtige, deren steuerbarer Umsatz und Umsatzsteuer-Vorauszahlung 2017 nach Gemeinden	89
Grafik	
Umsatzsteuerpflichtige und deren Lieferungen und Leistungen 2017 nach kreisfreien Städten und Landkreisen	112

Vorbemerkungen

Entsprechend dem novellierten Gesetz über Steuerstatistiken, Artikel 35 des Jahressteuergesetzes 1996 vom 11. Oktober 1995, BGBl. I, S. 1250, 1409, wird die Umsatzsteuerstatistik der Voranmeldungen seit dem Kalenderjahr 1996 jährlich durchgeführt.

Die Umsatzsteuerstatistik ist als Sekundärstatistik an die steuerrechtlichen Tatbestände gebunden. Die Umsätze werden aus dem Datenbestand der Finanzämter übernommen. Als Erhebungsgrundlage stehen den Statistischen Landesämtern Daten der Finanzverwaltungen mit anonymisierten Angaben aus den Umsatzsteuer-Voranmeldungen zur Verfügung.

Der folgende Tabellenbericht gibt einen Überblick über die Zahl der Unternehmen sowie die Lieferungen und Leistungen in regionaler und wirtschaftlicher Gliederung, die erstmals für die Umsatzsteuerstatistik 2009 nach der „Klassifikation der Wirtschaftszweige, Ausgabe 2008 (WZ 2008)“ erfolgte. Da sich die WZ 2008 wesentlich von der vorangegangenen WZ 2003 unterscheidet, ist die Vergleichbarkeit mit den Vorjahren unterbrochen und nur bedingt möglich.

Rechtsgrundlagen

Die Umsatzsteuerstatistik wurde nach dem Gesetz über Steuerstatistiken vom 11. Oktober 1995 (BGBl. I S. 1250, 1409), in der jeweils gültigen Fassung, in Verbindung mit dem Bundesstatistikgesetz (BStatG) vom 22. Januar 1987 (BGBl. I S. 462, 565), in der jeweils gültigen Fassung, durchgeführt.

Eine weitere Rechtsgrundlage bildet das Umsatzsteuergesetz in der Fassung der Bekanntmachung vom 21. Februar 2005 (BGBl. I S. 386), unter Berücksichtigung späterer Änderungen.

Methodische Hinweise

Mit Beginn des EU-Binnenmarktes zum 1. Januar 1993 wurden innerhalb der EU die Zollgrenzen aufgehoben. Die von den Zollbehörden bisher für Warenbezüge aus EU-Mitgliedsländern erhobene Einfuhrumsatzsteuer wurde durch den innergemeinschaftlichen Erwerb ersetzt. Demzufolge umfasst der steuerbare Umsatz sowohl die Lieferungen und sonstigen Leistungen als auch die innergemeinschaftlichen Erwerbe, welche von den Unternehmen in die Umsatzsteuer-Voranmeldung eingetragen werden müssen.

Für die Umsatzsteuer ist das Finanzamt zuständig, von dessen Bezirk aus der Unternehmer sein Unternehmen ganz oder vorwiegend betreibt.

Grundlage für die Erstellung des vorliegenden Berichtes sind aus den Umsatzsteuer-Voranmeldungen stammende Daten. Veränderte Angaben, die sich aus den wesentlich später vorliegenden Jahreserklärungen ergeben, können in der Statistik nicht berücksichtigt werden. Es werden nicht alle tätigen Unternehmen erfasst, sondern nur jene, die der maschinellen Umsatzsteuerüberwachung durch die Finanzverwaltung unterliegen. Somit werden nur Unternehmen einbezogen, die für das Erhebungsjahr monatliche oder vierteljährliche Umsatzsteuer-Voranmeldungen abgegeben haben, deren steuerbare Jahresumsätze über 17 500 EUR betragen und deren Hauptsitz in Thüringen liegt.

Umsatzsteuerrechtlich bedingt bleiben folgende Unternehmen unberücksichtigt:

- die „Jahreszahler“, die keine Umsatzsteuer-Voranmeldung abgeben, weil ihre Steuerschuld für das vorangegangene Kalenderjahr nicht mehr als 1 000 EUR beträgt (§ 18 Abs. 2 UStG),
- die Kleinunternehmer mit einem Vorjahresumsatz < 17 500 EUR und einem Umsatz im laufenden Jahr, der voraussichtlich 50 000 EUR nicht übersteigen wird (§ 19 Abs. 1 UStG),
- land- und forstwirtschaftliche Betriebe, für die auf Grund der Durchschnittsbesteuerung nach § 24 Abs. 1 UStG keine Steuerzahllast entsteht,
- Organtöchter (Organgesellschaften), die gemäß § 2 Abs. 2 UStG zusammen mit der Organmutter einen Steuerpflichtigen (=Organkreis) bilden.

Die Ergebnisse der Umsatzsteuerstatistik lassen sich aufgrund dieser methodischen Unterschiede bei der Abgrenzung der Erhebungseinheiten mit Angaben anderer Statistiken nur bedingt abstimmen.

Ab Berichtsjahr 2016 konnten erstmals verbesserte Recherchemöglichkeiten zur Bearbeitung von Organkreisen verwendet werden, dadurch konnte in größerem Umfang der reale Wertschöpfungs-Wirtschaftszweig ermittelt werden. Dies führt – im Ergebnis – in den Wirtschaftsabschnitten K, L und M zu erheblichen Umsatzverringerungen bei nahezu identischer Anzahl von Steuerpflichtigen.

Die Regionalangaben beziehen sich auf den Gebietsstand 31.12.2017.

Begriffsbestimmungen

Steuerpflichtiger

Als Umsatzsteuerpflichtige gelten Unternehmer im Sinne des § 2 Abs. 1 UStG. Danach ist Unternehmer, wer eine gewerbliche oder berufliche Tätigkeit selbständig ausübt. Das Unternehmen umfasst die gesamte gewerbliche oder berufliche Tätigkeit des Unternehmers. Gewerblich oder beruflich ist jede nachhaltige Tätigkeit zur Erzielung von Einnahmen, auch wenn die Gewinnabsicht fehlt oder eine Personenvereinigung nur ihren Mitgliedern gegenüber tätig wird.

Steuerbarer Umsatz

Der steuerbare Umsatz gem. § 1 UStG umfasst:

- die Lieferungen und sonstigen Leistungen (§ 3 und § 25 UStG), die ein Unternehmer im Inland gegen Entgelt im Rahmen seines Unternehmens ausführt. Die Steuerbarkeit entfällt nicht, wenn der Umsatz aufgrund gesetzlicher oder behördlicher Anordnung ausgeführt wird oder nach gesetzlicher Vorschrift als ausgeführt gilt (§ 1 Abs. 1 Nr. 1 UStG).
- die Einfuhr von Gegenständen im Inland oder in den österreichischen Gebieten Jungholz und Mittelberg (Einfuhrumsatzsteuer, § 1 Abs. 1 Nr. 4 UStG). Die Umsätze, die der Einfuhrumsatzsteuer unterliegen, sind jedoch nicht Gegenstand der Umsatzsteuerstatistik.
- die innergemeinschaftliche Erwerbe im Inland gegen Entgelt (§ 1 Abs. 1 Nr. 5 UStG). Beim sogenannten Gesamtumsatz in der Definition des § 19 Abs. 3 UStG handelt es sich um eine Größe, die durch Abzug einer Reihe bestimmter steuerfreier Umsätze aus dem steuerbaren Umsatz im Sinne des § 1 Abs. 1 Nr. 1 UStG abgeleitet wird. Er ist unter anderem maßgebend für die Berechnung der Steuer nach vereinnahmten Entgelten (§ 20 Abs. 1 Nr. 1 UStG).

Modifiziert sind auch die Umsätze, die der Ermittlung abziehbarer Vorsteuerbeträge nach Durchschnittssätzen gemäß § 23 und § 23a UStG zugrunde liegen.

Ab Berichtsjahr 2015 sind die vom Leistungserbringer gemeldeten Umsätze, für die der Leistungsempfänger die Steuer nach § 13b UStG schuldet, nicht mehr Bestandteil der steuerpflichtigen Lieferungen und Leistungen, sondern stellen eine separate Unterposition der Ausgangsumsätze dar.

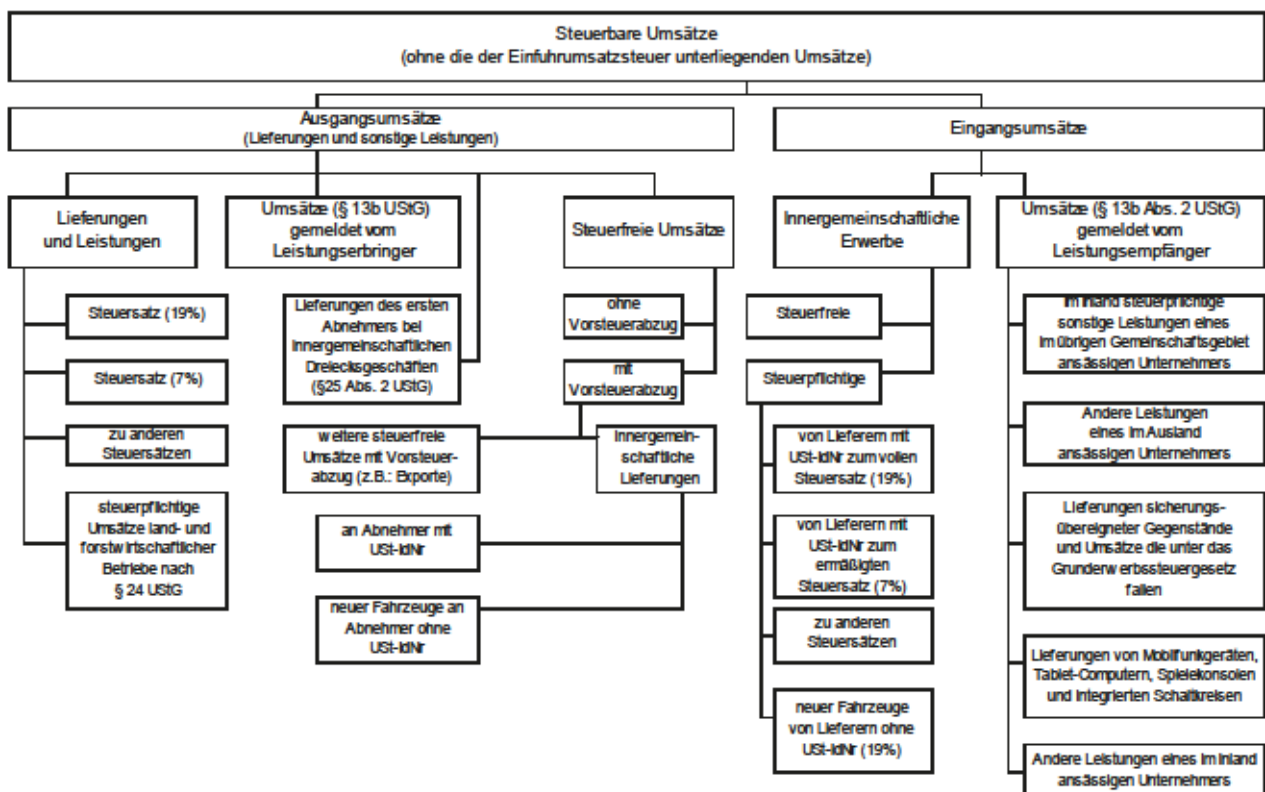

Steuerpflichtiger Umsatz

Steuerpflichtig sind alle steuerbaren Umsätze im Sinne des § 1 UStG, sofern sie nicht aufgrund einer der zahlreichen Befreiungsvorschriften von der Besteuerung befreit sind. Die in § 12 des Umsatzsteuergesetzes festgelegten Steuersätze sind sowohl für die Umsätze im Inland als auch für die Einfuhr anzuwenden. Damit ist in allen Fällen eine gleichmäßige Belastung gewährleistet.

Steuerbefreiungen (steuerfreier Umsatz)

Bei den Steuerbefreiungen (§ 4 Nr. 1 bis 28, § 25 Abs. 2 UStG) wird unterschieden zwischen Umsätzen, bei denen ausdrücklich ein Recht auf Vorsteuerabzug besteht (§ 15 Abs. 1 und 3 UStG) und solchen, die davon grundsätzlich ausgeschlossen sind (§ 15 Abs. 1a und Abs. 2, § 25 Abs. 4 UStG). Steuerfrei mit Vorsteuerabzug sind insbesondere Ausfuhren und innergemeinschaftliche Lieferungen, Lohnveredelungen an Gegenständen der Ausfuhr (§ 4 Nr. 1 UStG), Umsätze für die Seeschifffahrt und Luftfahrt (§ 4 Nr. 2 UStG), der grenzüberschreitende Güterverkehr (§ 4 Nr. 3 UStG), Reiseleistungen außerhalb des Gebietes der Europäischen Wirtschaftsgemeinschaft (§ 25 Abs. 2 UStG), Lieferungen von Gold an Zentralbanken (§ 4 Nr. 4 UStG).

Aus der umfangreichen Liste der steuerfreien Umsätze ohne Vorsteuerabzug sind vor allem zu nennen: Geschäftsvorfälle im Geld- und Kapitalverkehr, Vermietung und Verpachtung von Grundstücken, Umsätze, die anderen umsatzbezogenen Verkehrsteuern unterliegen (Grunderwerb-, Rennwett- und Lotterie-, Versicherungssteuer) sowie bestimmte Leistungen des Gesundheits- und Sozialwesens. Bei innergemeinschaftlichen Dreiecksgeschäften nach § 25b UStG sind die Umsätze des ersten Abnehmers ebenfalls steuerfrei ohne Berechtigung zum Vorsteuerabzug, wenn die Steuerschuld auf den letzten Abnehmer übertragen wurde.

Bemessungsgrundlagen

Der Umsatz bemisst sich:

- bei Lieferungen und sonstigen Leistungen sowie beim innergemeinschaftlichen Erwerb im Allgemeinen nach dem Entgelt (§ 10 Abs. 1 UStG),
- bei unentgeltlichen Wertabgaben im Sinne von § 3 Abs. 1b UStG nach dem Einkaufspreis zuzüglich der Nebenkosten oder mangels eines Einkaufspreises nach den Selbstkosten (§ 10 Abs. 4 UStG),
- bei Reiseleistungen im Sinne des § 25 Abs. 1 UStG nach dem Unterschied zwischen dem Betrag, den der Leistungsempfänger aufwendet und dem Betrag, den der Unternehmer für die Reisevorleistungen aufwendet (§ 25 Abs. 3 UStG - sogenannte Margenbesteuerung),
- bei Umsätzen mit beweglichen körperlichen Gegenständen unter bestimmten Voraussetzungen nach dem Betrag, um den der Verkaufspreis den Einkaufspreis für den Gegenstand übersteigt (§ 25a Abs. 3 UStG - Differenzbesteuerung).

Die Umsatzsteuer, die gem. § 10 Abs. 4 Satz 2 UStG nicht zur Bemessungsgrundlage gehört, ist grundsätzlich nach vereinbarten Entgelten (Sollbesteuerung) zu berechnen (§ 16 Abs. 1 UStG). Die Steuerberechnung nach vereinnahmten Entgelten (Ist-Besteuerung) kann beantragt werden und beschränkt sich auf Unternehmen mit einem Gesamtumsatz von nicht mehr als 500 000 Euro im Vorjahr, auf Nichtbuchführungspflichtige und Angehörige freier Berufe (§ 20 UStG).

Steuersätze

Die Umsatzsteuer beträgt seit 1. Januar 2007 für jeden steuerpflichtigen Umsatz 19 v.H. der Bemessungsgrundlage (§ 12 Abs. 1 UStG, sie ermäßigt sich für eine Reihe von Umsätzen auf 7 v.H. (§ 12 Abs. 2 UStG), u.a. für Lieferungen, Einfuhr, innergemeinschaftlichen Erwerb und Vermietung der in der Anlage zum Umsatzsteuergesetz aufgeführten Gegenstände (z.B. land- und forstwirtschaftliche Erzeugnisse, Lebensmittel, Waren des Buchhandels und Erzeugnisse des graphischen Gewerbes, bestimmte Hilfsmittel für Kranke, Kunstgegenstände); zum ermäßigten Satz werden ferner bestimmte Leistungen des kulturellen Bereichs sowie die Beförderung im Personennahverkehr nach Maßgabe des § 12 Abs. 2 Nr. 10 UStG besteuert.

Aus der Anwendung der Steuersätze auf die Bemessungsgrundlage ergibt sich die Umsatzsteuer vor Abzug der Vorsteuerbeträge. Im Rahmen von Sonderregelungen im UStG (§ 23 und § 24 UStG) können bestimmte Berufsgruppen und Wirtschaftszweige Durchschnittssätze bei der Besteuerung anwenden.

Vorsteuer

Bei der Steuerberechnung kann der Unternehmer die ihm im Geschäftsverkehr von anderen Unternehmen gesondert in Rechnung gestellte Umsatzsteuer als Vorsteuerbetrag von seiner Steuerschuld absetzen. Zu den abziehbaren Vorsteuern gehören auch die auf Importe für Unternehmenszwecke entrichtete Einfuhrumsatzsteuer (§ 15 Abs. 1 UStG) und die Steuer für den innergemeinschaftlichen Erwerb.

Der Vorsteuerabzug ist nur zulässig, wenn die Steuer gesondert in Rechnung gestellt worden ist. Einzelheiten, z.B. über die erforderlichen Angaben in den Rechnungen, über Folgen des unberechtigten, gesonderten Steuerausweises usw. ergeben sich aus § 14 UStG und den dazu erlassenen Durchführungsbestimmungen.

Aus Vereinfachungsgründen können die abziehbaren Vorsteuerbeträge für bestimmte Berufs- und Gewerbebezweige nach allgemeinen Durchschnittssätzen (v.H.-Sätzen) gem. Anlage zu § 69 und § 70 UStDV berechnet werden. Zur Berechnung der abziehbaren Vorsteuerbeträge (§ 15 UStG) wird für Körperschaften, Personenvereinigungen und Vermögensmassen im Sinne des § 5 Abs. 1 Nr. 9 des Körperschaftsteuergesetzes, die nicht verpflichtet sind, Bücher zu führen und auf Grund jährlicher Bestandsaufnahmen regelmäßig Abschlüsse zu machen, ein Durchschnittssatz von 7 v.H. des steuerpflichtigen Umsatzes, mit Ausnahme der Einfuhr und des innergemeinschaftlichen Erwerbs, festgesetzt.

Umsatzsteuer-Vorauszahlung

Der Unternehmer ist gegenüber dem Finanzamt Steuerschuldner (§ 13a Abs. 1 Nr. 1 UStG). Er muss bis zum 10. Tag nach Ablauf jedes Voranmeldungszeitraumes eine Umsatzsteuervoranmeldung abgeben. Laut § 18 Abs. 2 UStG ist der Voranmeldungszeitraum das Kalendervierteljahr. Abweichend hierzu ist der Voranmeldungszeitraum der Kalendermonat, wenn die Umsatzsteuer im vorangegangenen Kalenderjahr mehr als 7 500 EUR betragen hat. Betrug die Steuer jedoch weniger als 1 000 EUR, kann der Unternehmer von der Verpflichtung zur Abgabe einer Umsatzsteuervoranmeldung befreit werden.

Ab dem Berichtsjahr 2015 ist die Umsatzsteuer, die der Leistungsempfänger nach § 13b UStG schuldet, eine separate Unterposition der Umsatzsteuer vor Abzug der Vorsteuerbeträge. Auch die „in Rechnungen unberechtigt ausgewiesenen Steuerbeträge sowie Steuerbeträge, die geschuldet werden“ sind Bestandteil der Umsatzsteuer vor Abzug der Vorsteuerbeträge.

Steuerberechnung:

	Steuerbarer Umsatz ohne Umsatzsteuer
-	Steuerfreier Umsatz
<hr/>	
=	Steuerpflichtiger Umsatz
*	Steuersatz
<hr/>	
=	Umsatzsteuer vor Abzug der Vorsteuer
-	Vorsteuerbeträge
-	Sondervorauszahlung (erst in letzter Ust-Voranmeldung des Besteuerungszeitraumes abzuziehen)
<hr/>	
=	Umsatzsteuer-Vorauszahlung (Zahllast) oder im Erstattungsfall der Überschuss

Die Vordrucke zur Umsatzsteuererklärung können auf der Internetseite des Thüringer Finanzministeriums unter <https://www.thueringen.de/th5/tfm/steuern/vordrucke/ust/index.aspx> abgerufen werden.

Abkürzungen

Abs.	Absatz
AG	Aktiengesellschaft
a.n.g.	anderweitig nicht genannt
BGBI.	Bundesgesetzblatt
BStAtG	Bundesstatistikgesetz
EU	Europäische Union
EUR	Euro
ESTG	Einkommensteuergesetz
GrESTG	Grunderwerbsteuergesetz
i.S.d.	im Sinne des
i.V.m.	in Verbindung mit
lt.	laut
Mill.	Millionen
Nr.	Nummer
S.	Seite
überwieg.	überwiegend
u.a.	unter anderen
u.ä.	und ähnlichen
u.Ä.	und Ähnliches
USt	Umsatzsteuer
UStDV	Umsatzsteuer-Durchführungsverordnung
USt-IdNr.	Umsatzsteuer-Identnummer
UStG	Umsatzsteuergesetz
usw.	und so weiter
v.	von
v.H.	von Hundert
WZ	Wirtschaftszweig
z.B.	zum Beispiel

1. Steuerpflichtige und deren steuerbarer Umsatz 2017 nach wirtschaftlicher und regionaler Gliederung

Kreisfreie Stadt Landkreis Land	A-S			A			01			01.1		
	Wirtschaftszweige insgesamt			Land- und Forstwirtschaft, Fischerei			Landwirtschaft, Jagd und damit verbundene Tätigkeiten			Anbau einjähriger Pflanzen		
	Steuer- pflichtige	steuerbarer Umsatz		Steuer- pflichtige	steuerbarer Umsatz		Steuer- pflichtige	steuerbarer Umsatz		Steuer- pflichtige	steuerbarer Umsatz	
		insgesamt	darunter für Lieferungen und Leistungen		insgesamt	darunter für Lieferungen und Leistungen		insgesamt	darunter für Lieferungen und Leistungen		insgesamt	darunter für Lieferungen und Leistungen
	Anzahl	1 000 EUR	1 000 EUR	Anzahl	1 000 EUR	1 000 EUR	Anzahl	1 000 EUR	1 000 EUR	Anzahl	1 000 EUR	1 000 EUR
Stadt Erfurt	7 123	7 587 378	7 460 993	51	141 939	137 712	.	.	.	15	10 500	10 495
Stadt Gera	3 036	2 241 563	2 135 641	34	12 939	12 888	31	12 745	12 695	5	2 884	2 884
Stadt Jena	2 989	5 570 951	5 397 433	7	963	961	7	963	961	.	.	.
Stadt Suhl	1 249	828 276	815 149
Stadt Weimar	2 508	1 532 433	1 481 704	.	.	.	6	3 458	3 455	.	.	.
Stadt Eisenach	1 324	1 273 348	1 195 667	11	11 008	10 999
Eichsfeld	3 832	3 276 183	3 103 352	124	92 293	90 706	95	87 566	86 054	28	25 799	24 563
Nordhausen	2 400	2 329 508	2 241 673	81	106 433	104 342	68	101 466	99 407	16	12 423	12 389
Wartburgkreis	3 792	3 998 787	3 809 998	94	94 099	93 949	76	91 887	91 738	.	.	.
Unstrut-Hainich-Kreis	3 502	3 200 076	3 015 061	125	120 641	119 525	118	118 234	117 227	39	23 876	23 837
Kyffhäuserkreis	2 205	1 455 781	1 406 534	126	218 675	208 963	.	.	.	34	14 754	14 748
Schmalkalden-Meiningen	4 845	3 627 770	3 387 796	128	99 777	98 855	77	91 654	90 733	.	.	.
Gotha	4 350	3 885 212	3 674 389	108	129 815	127 809	88	125 988	123 985	11	17 353	17 346
Sömmerda	2 243	1 862 088	1 769 420	103	156 914	154 678	99	156 264	154 028	40	66 818	65 401
Hildburghausen	2 176	2 128 852	1 996 902	66	69 996	68 818	51	62 408	61 314	8	1 562	1 562
Ilm-Kreis	3 861	4 176 776	3 470 679	82	60 195	60 091	59	52 738	52 667	4	3 711	3 711
Weimarer Land	3 036	2 128 864	2 022 223	109	168 381	162 353	99	167 313	161 285	19	5 563	5 559
Sonneberg	1 982	1 761 276	1 653 384	.	.	.	18	14 965	14 955	.	.	.
Saalfeld-Rudolstadt	3 720	3 274 289	3 105 088	100	71 718	71 058	72	68 842	68 191	8	15 615	15 580
Saale-Holzland-Kreis	2 935	2 655 970	2 551 354	111	136 366	134 176	99	134 004	131 933	10	4 760	4 644
Saale-Orla-Kreis	3 281	3 010 569	2 837 174	153	182 823	180 565	114	160 260	158 035	9	1 656	1 611
Greiz	4 010	3 454 043	3 271 749	168	127 605	125 154	152	122 522	120 104	18	2 596	2 493
Altenburger Land	2 838	2 117 181	2 002 100	133	106 804	106 126	.	.	.	22	12 324	11 979
Thüringen	73 237	67 357 174	63 805 463	1 954	2 129 908	2 090 236	1 627	1 857 716	1 828 067	302	235 019	231 518

Nach: 1. Steuerpflichtige und deren steuerbarer Umsatz 2017 nach wirtschaftlicher und regionaler Gliederung

Kreisfreie Stadt Landkreis Land	01.2			01.3			01.4			01.5					
	Anbau mehrjähriger Pflanzen			Betrieb von Baumschulen sowie Anbau von Pflanzen zu Vermehrungszwecken			Tierhaltung			Gemischte Landwirtschaft					
	steuerbarer Umsatz			steuerbarer Umsatz			steuerbarer Umsatz			steuerbarer Umsatz					
	Steuer- pflichtige	insgesamt	darunter für Lieferungen und Leistungen	Steuer- pflichtige	insgesamt	darunter für Lieferungen und Leistungen	Steuer- pflichtige	insgesamt	darunter für Lieferungen und Leistungen	Steuer- pflichtige	insgesamt	darunter für Lieferungen und Leistungen			
Anzahl	1 000 EUR	1 000 EUR	Anzahl	1 000 EUR	1 000 EUR	Anzahl	1 000 EUR	1 000 EUR	Anzahl	1 000 EUR	1 000 EUR	Anzahl	1 000 EUR	1 000 EUR	
Stadt Erfurt	3	728	719	6	2 846	2 775	.	.	.	6	6 224	6 223	6	6 224	6 223
Stadt Gera	5	1 599	1 599	14	5 507	5 505	14	5 507	5 505
Stadt Jena	-	-	-	-	-	-
Stadt Suhl	-	-	-	-	-	-	-	-	-	-	-	-	-	-	-
Stadt Weimar	-	-	-	-	-	-
Stadt Eisenach	-	-	-	-	-	-
Eichsfeld	-	-	-	3	690	657	14	2 406	2 404	42	57 611	57 372	42	57 611	57 372
Nordhausen	-	-	-	.	.	.	13	49 535	47 656	32	37 437	37 405	32	37 437	37 405
Wartburgkreis	11	13 568	13 568	54	67 528	67 465	54	67 528	67 465
Unstrut-Hainich-Kreis	.	.	.	-	-	-	.	.	.	53	82 812	82 719	53	82 812	82 719
Kyffhäuserkreis	.	.	.	-	-	-	23	25 756	25 521	50	59 311	59 179	50	59 311	59 179
Schmalkalden-Meiningen	-	-	-	.	.	.	17	26 092	25 917	44	50 430	49 797	44	50 430	49 797
Gotha	12	18 688	17 833	.	.	.	14	24 068	23 366	40	62 586	62 426	40	62 586	62 426
Sömmerda	12	5 907	5 707	37	79 828	79 302	37	79 828	79 302
Hildburghausen	.	.	.	-	-	-	18	13 773	13 486	22	46 753	45 949	22	46 753	45 949
Ilm-Kreis	7	717	717	41	47 303	47 260	41	47 303	47 260
Weimarer Land	21	68 753	63 281	46	88 005	87 511	46	88 005	87 511
Sonneberg	-	-	-	.	.	.	3	126	124	9	14 259	14 259	9	14 259	14 259
Saalfeld-Rudolstadt	-	-	-	.	.	.	18	10 714	10 327	39	40 433	40 210	39	40 433	40 210
Saale-Holzland-Kreis	.	.	.	3	169	144	22	34 081	32 785	54	87 494	86 878	54	87 494	86 878
Saale-Orla-Kreis	-	-	-	-	-	-	25	22 779	21 887	70	134 579	133 292	70	134 579	133 292
Greiz	28	17 158	16 559	92	97 763	96 060	92	97 763	96 060
Altenburger Land	.	.	.	4	1 084	1 055	7	11 486	11 340	82	78 711	78 608	82	78 711	78 608
Thüringen	38	30 849	29 718	42	12 086	11 628	278	351 706	339 254	836	1 157 538	1 150 371	836	1 157 538	1 150 371

Nach: 1. Steuerpflichtige und deren steuerbarer Umsatz 2017 nach wirtschaftlicher und regionaler Gliederung

Kreisfreie Stadt Landkreis Land	01.6						01.7						02						02.1					
	Erbringung von landwirtschaftlichen Dienstleistungen						Jagd, Fallenstellerei und damit verbundene Tätigkeiten						Forstwirtschaft und Holzeinschlag						Forstwirtschaft					
	steuerbarer Umsatz			steuerbarer Umsatz			steuerbarer Umsatz			steuerbarer Umsatz			steuerbarer Umsatz			steuerbarer Umsatz			steuerbarer Umsatz			steuerbarer Umsatz		
	Steuer- pflichtige	insgesamt	1 000 EUR	Steuer- pflichtige	insgesamt	1 000 EUR	Steuer- pflichtige	insgesamt	1 000 EUR	Steuer- pflichtige	insgesamt	1 000 EUR	Steuer- pflichtige	insgesamt	1 000 EUR	Steuer- pflichtige	insgesamt	1 000 EUR	Steuer- pflichtige	insgesamt	1 000 EUR	Steuer- pflichtige	insgesamt	1 000 EUR
Anzahl	1 000 EUR	1 000 EUR	1 000 EUR	Anzahl	1 000 EUR	1 000 EUR	Anzahl	1 000 EUR	1 000 EUR	Anzahl	1 000 EUR	1 000 EUR	Anzahl	1 000 EUR	1 000 EUR	Anzahl	1 000 EUR	1 000 EUR	Anzahl	1 000 EUR	1 000 EUR	Anzahl	1 000 EUR	1 000 EUR
Stadt Erfurt	10	24 648	20 830	-	-	-	-	-	-	-	-	-	-	-	-	-	-	-	-	-	-	-	-	-
Stadt Gera	4	2 140	2 097	-	-	-	-	-	-	-	-	-	3	194	194	-	-	-	-	-	-	-	-	-
Stadt Jena	-	-	-	-	-	-	-	-	-	-	-	-	-	-	-	-	-	-	-	-	-	-	-	-
Stadt Suhl	-	-	-	-	-	-	-	-	-	-	-	-	-	-	-	-	-	-	-	-	-	-	-	-
Stadt Weimar	-	-	-	-	-	-	-	-	-	-	-	-	-	-	-	-	-	-	-	-	-	-	-	-
Stadt Eisenach	-	-	-	-	-	-	-	-	-	-	-	-	-	-	-	-	-	-	-	-	-	-	-	-
Eichsfeld	8	1 060	1 059	-	-	-	-	-	-	-	-	-	-	-	-	-	-	-	-	-	-	-	-	-
Nordhausen	-	-	-	-	-	-	-	-	-	-	-	-	-	-	-	-	-	-	-	-	-	-	-	-
Wartburgkreis	5	826	823	-	-	-	-	-	-	-	-	-	18	2 212	2 211	-	-	-	-	-	-	-	3	606
Unstrut-Hainich-Kreis	13	4 480	3 705	-	-	-	-	-	-	-	-	-	7	2 407	2 297	-	-	-	-	-	-	-	5	505
Kyffhäuserkreis	4	2 319	2 319	-	-	-	-	-	-	-	-	-	-	-	-	-	-	-	-	-	-	-	3	1 306
Schmalkalden-Meiningen	6	10 479	10 474	-	-	-	-	-	-	-	-	-	-	-	-	-	-	-	-	-	-	-	-	-
Gotha	-	-	-	-	-	-	-	-	-	-	-	-	-	-	-	-	-	-	-	-	-	-	-	-
Sömmerda	7	2 897	2 895	-	-	-	-	-	-	-	-	-	-	-	-	-	-	-	-	-	-	-	-	-
Hildburghausen	-	-	-	-	-	-	-	-	-	-	-	-	-	-	-	-	-	-	-	-	-	-	-	-
Ilm-Kreis	4	301	301	-	-	-	-	-	-	-	-	-	-	-	-	-	-	-	-	-	-	-	-	-
Weimarer Land	7	1 468	1 468	-	-	-	-	-	-	-	-	-	23	7 457	7 424	-	-	-	-	-	-	-	5	704
Sonneberg	3	219	219	-	-	-	-	-	-	-	-	-	-	-	-	-	-	-	-	-	-	-	3	134
Saalfeld-Rudolstadt	-	-	-	-	-	-	-	-	-	-	-	-	25	2 413	2 403	-	-	-	-	-	-	-	-	-
Saale-Holzland-Kreis	10	1 246	1 244	-	-	-	-	-	-	-	-	-	-	-	-	-	-	-	-	-	-	-	-	-
Saale-Orla-Kreis	9	3 795	3 795	-	-	-	-	-	-	-	-	-	-	-	-	-	-	-	-	-	-	-	-	-
Greiz	12	1 724	1 694	-	-	-	-	-	-	-	-	-	13	4 962	4 929	-	-	-	-	-	-	-	-	-
Altenburger Land	-	-	-	-	-	-	-	-	-	-	-	-	-	-	-	-	-	-	-	-	-	-	-	-
Thüringen	131	70 518	65 579	-	-	-	-	-	-	-	-	-	306	266 278	256 323	-	-	-	-	-	-	59	194 466	185 131

Nach: 1. Steuerpflichtige und deren steuerbarer Umsatz 2017 nach wirtschaftlicher und regionaler Gliederung

Kreisfreie Stadt Landkreis Land	02.2 Holzeinschlag				02.4 Erbringung von Dienstleistungen für Forstwirtschaft und Holzeinschlag				03 Fischerei und Aquakultur				03.1 Fischerei			
	steuerbarer Umsatz		steuerbarer Umsatz		steuerbarer Umsatz		steuerbarer Umsatz		steuerbarer Umsatz		steuerbarer Umsatz		steuerbarer Umsatz		steuerbarer Umsatz	
	Steuer- pflichtige	insgesamt	darunter für Lieferungen und Leistungen	Steuer- pflichtige	insgesamt	darunter für Lieferungen und Leistungen	Steuer- pflichtige	insgesamt	darunter für Lieferungen und Leistungen	Steuer- pflichtige	insgesamt	darunter für Lieferungen und Leistungen	Steuer- pflichtige	insgesamt	darunter für Lieferungen und Leistungen	Steuer- pflichtige
	Anzahl	1 000 EUR	1 000 EUR	Anzahl	1 000 EUR	1 000 EUR	Anzahl	1 000 EUR	1 000 EUR	Anzahl	1 000 EUR	1 000 EUR	Anzahl	1 000 EUR	1 000 EUR	1 000 EUR
Stadt Erfurt	·	·	·	·	·	·	·	·	·	·	·	·	·	·	·	·
Stadt Gera	-	-	-	3	194	194	-	-	-	-	-	-	-	-	-	-
Stadt Jena	-	-	-	-	-	-	-	-	-	-	-	-	-	-	-	-
Stadt Suhl	-	-	-	·	·	·	·	·	·	·	·	·	·	·	·	·
Stadt Weimar	·	·	·	-	-	-	·	·	·	·	·	·	·	·	·	·
Stadt Eisenach	-	-	-	-	-	-	-	-	-	-	-	-	-	-	-	-
Eichsfeld	12	2 551	2 476	14	1 661	1 661	·	·	·	·	·	·	·	·	·	·
Nordhausen	·	·	·	6	3 752	3 744	·	·	·	·	·	·	·	·	·	·
Wartburgkreis	3	186	185	10	1 522	1 522	·	·	·	·	·	·	·	·	·	·
Unstrut-Hainich-Kreis	·	·	·	·	·	·	·	·	·	·	·	·	·	·	·	·
Kyffhäuserkreis	4	632	632	5	4 220	3 979	·	·	·	·	·	·	·	·	·	·
Schmalkalden-Meiningen	25	3 672	3 672	20	3 822	3 820	·	·	·	·	·	·	·	·	·	·
Gotha	8	966	966	4	1 060	1 060	·	·	·	·	·	·	·	·	·	·
Sömmerda	-	-	-	·	·	·	·	·	·	·	·	·	·	·	·	·
Hildburghausen	·	·	·	10	3 879	3 847	·	·	·	·	·	·	·	·	·	·
Ilm-Kreis	3	632	632	15	6 120	6 087	·	·	·	·	·	·	·	·	·	·
Weimarer Land	·	·	·	5	592	592	·	·	·	·	·	·	·	·	·	·
Sonneberg	·	·	·	6	850	850	·	·	·	·	·	·	·	·	·	·
Saalfeld-Rudolstadt	·	·	·	22	2 309	2 299	3	464	464	·	·	·	·	·	·	·
Saale-Holzland-Kreis	·	·	·	7	1 921	1 801	·	·	·	·	·	·	·	·	·	·
Saale-Orla-Kreis	9	3 562	3 562	23	18 114	18 081	·	·	·	·	·	·	·	·	·	·
Greiz	·	·	·	6	3 019	3 018	3	121	121	·	·	·	·	·	·	·
Altenburger Land	-	-	-	-	-	-	·	·	·	·	·	·	·	·	·	·
Thüringen	82	14 624	14 548	165	57 188	56 644	21	5 914	5 845	9	1 698	1 695	1 698	1 695	1 695	1 695

Noch: 1. Steuerpflichtige und deren steuerbarer Umsatz 2017 nach wirtschaftlicher und regionaler Gliederung

Kreisfreie Stadt Landkreis Land	03.2			B			08			08.1		
	Aquakultur			Bergbau und Gewinnung von Steinen und Erden			Gewinnung von Steinen und Erden, sonstiger Bergbau			Gewinnung von Natursteinen, Kies, Sand, Ton und Kaolin		
	Steuer- pflichtige	steuerbarer Umsatz		Steuer- pflichtige	steuerbarer Umsatz		Steuer- pflichtige	steuerbarer Umsatz		Steuer- pflichtige	steuerbarer Umsatz	
		insgesamt	darunter für Lieferungen und Leistungen		insgesamt	darunter für Lieferungen und Leistungen		insgesamt	darunter für Lieferungen und Leistungen		insgesamt	darunter für Lieferungen und Leistungen
	Anzahl	1 000 EUR	1 000 EUR	Anzahl	1 000 EUR	1 000 EUR	Anzahl	1 000 EUR	1 000 EUR	Anzahl	1 000 EUR	1 000 EUR
Stadt Erfurt
Stadt Gera	-	-	-	-	-	-	-	-	-	-	-	-
Stadt Jena	-	-	-	-	-	-	-	-	-	-	-	-
Stadt Suhl	-	-	-	-	-	-	-	-	-	-	-	-
Stadt Weimar	-	-	-	-	-	-	-	-	-	-	-	-
Stadt Eisenach	-	-	-	-	-	-	-	-	-	-	-	-
Eichsfeld
Nordhausen	.	.	.	3	7 074	5 967	3	7 074	5 967	.	.	.
Wartburgkreis	-	-	-	-	-	-	-	-	-	-	-	-
Unstrut-Hainich-Kreis	-	-	-	-	-	-	-	-	-	-	-	-
Kyffhäuserkreis	-	-	-	-	-	-	-	-	-	-	-	-
Schmalkalden-Meiningen	.	.	.	4	8 612	8 583	4	8 612	8 583	4	8 612	8 583
Gotha	-	-	-	3	5770	5766	3	5770	5766	3	5770	5766
Sömmerda	-	-	-	3	747	747	3	747	747	3	747	747
Hildburghausen	-	-	-	-	-	-	-	-	-	-	-	-
Ilm-Kreis	-	-	-	-	-	-	-	-	-	-	-	-
Weimarer Land	-	-	-	-	-	-	-	-	-	-	-	-
Sonneberg	-	-	-	-	-	-	-	-	-	-	-	-
Saalfeld-Rudolstadt
Saale-Holzland-Kreis	-	-	-
Saale-Orla-Kreis	.	.	.	3	10 160	10 111	3	10 160	10 111	3	10 160	10 111
Greiz	-	-	-	-	-	-	-	-	-	-	-	-
Altenburger Land	-	-	-	10	45 288	45 225	10	45 288	45 225	10	45 288	45 225
Thüringen	12	4 215	4 151	36	91 332	90 058	36	91 332	90 058	.	.	.

Noch: 1. Steuerpflichtige und deren steuerbarer Umsatz 2017 nach wirtschaftlicher und regionaler Gliederung

Kreisfreie Stadt Landkreis Land	10.4				10.5				10.6				10.7			
	Herstellung von pflanzlichen und tierischen Ölen und Fetten				Milchverarbeitung				Mahl- und Schlämühlen, Herstellung von Stärke und Stärkeerzeugnissen				Herstellung von Back- und Teigwaren			
	steuerbarer Umsatz		steuerbarer Umsatz		steuerbarer Umsatz		steuerbarer Umsatz		steuerbarer Umsatz		steuerbarer Umsatz		steuerbarer Umsatz		steuerbarer Umsatz	
	Steuerpflichtige	insgesamt	insgesamt	darunter für Lieferungen und Leistungen	Steuerpflichtige	insgesamt	insgesamt	darunter für Lieferungen und Leistungen	Steuerpflichtige	insgesamt	insgesamt	darunter für Lieferungen und Leistungen	Steuerpflichtige	insgesamt	insgesamt	darunter für Lieferungen und Leistungen
	Anzahl	1 000 EUR	1 000 EUR	1 000 EUR	Anzahl	1 000 EUR	1 000 EUR	1 000 EUR	Anzahl	1 000 EUR	1 000 EUR	1 000 EUR	Anzahl	1 000 EUR	1 000 EUR	1 000 EUR
Stadt Erfurt	-	-	-	-	-	-	-	-	-	-	-	-	21	18 634	18 609	-
Stadt Gera	-	-	-	-	-	-	-	-	-	-	-	-	7	3 541	3 541	-
Stadt Jena	-	-	-	-	-	-	-	-	-	-	-	-	-	-	-	-
Stadt Suhl	-	-	-	-	-	-	-	-	-	-	-	-	5	2 364	2 364	-
Stadt Weimar	-	-	-	-	-	-	-	-	-	-	-	-	8	4 369	4 330	-
Stadt Eisenach	-	-	-	-	-	-	-	-	-	-	-	-	-	-	-	-
Eichsfeld	-	-	-	-	3	195	195	195	5	4 303	4 274	-	-	-	-	-
Nordhausen	-	-	-	-	-	-	-	-	-	-	-	-	19	46 922	46 759	-
Wartburgkreis	-	-	-	-	-	-	-	-	-	-	-	-	27	15 914	15 912	-
Unstrut-Hainich-Kreis	-	-	-	-	3	631	631	631	-	-	-	-	26	9 365	9 365	-
Kyffhäuserkreis	-	-	-	-	-	-	-	-	-	-	-	-	17	28 725	28 324	-
Schmalkalden-Meiningen	-	-	-	-	-	-	-	-	-	-	-	-	31	44 094	43 975	-
Gotha	-	-	-	-	-	-	-	-	-	-	-	-	33	11 263	11 262	-
Sömmerda	-	-	-	-	-	-	-	-	-	-	-	-	16	141 775	124 393	-
Hildburghausen	-	-	-	-	-	-	-	-	-	-	-	-	14	10 615	10 615	-
Ilm-Kreis	-	-	-	-	-	-	-	-	-	-	-	-	-	-	-	-
Weimarer Land	-	-	-	-	-	-	-	-	-	-	-	-	10	4 433	4 429	-
Sonneberg	-	-	-	-	-	-	-	-	-	-	-	-	-	-	-	-
Saalfeld-Rudolstadt	-	-	-	-	-	-	-	-	-	-	-	-	22	27 978	27 973	-
Saale-Holzland-Kreis	-	-	-	-	-	-	-	-	-	-	-	-	10	9 301	9 193	-
Saale-Orla-Kreis	-	-	-	-	-	-	-	-	-	-	-	-	28	15 532	15 530	-
Greiz	-	-	-	-	-	-	-	-	-	-	-	-	38	15 409	15 406	-
Altenburger Land	-	-	-	-	-	-	-	-	-	-	-	-	15	6 165	6 165	-
Thüringen	7	22 433	21 040	82 092	26	84 261	82 092	100 052	28	108 069	100 052	439	489 520	471 225	471 225	471 225

Noch: 1. Steuerpflichtige und deren steuerbarer Umsatz 2017 nach wirtschaftlicher und regionaler Gliederung

Kreisfreie Stadt Landkreis Land	10.8					10.9					11					13				
	Herstellung von sonstigen Nahrungsmitteln					Herstellung von Futtermitteln					Getränkeherstellung					Herstellung von Textilien				
	Steuer- pflichtige	steuerbarer Umsatz		Anzahl	1 000 EUR	Steuer- pflichtige	steuerbarer Umsatz		Anzahl	1 000 EUR	Steuer- pflichtige	steuerbarer Umsatz		Anzahl	1 000 EUR	Steuer- pflichtige	steuerbarer Umsatz		Anzahl	1 000 EUR
		insgesamt	darunter für Lieferungen und Leistungen				insgesamt	darunter für Lieferungen und Leistungen				insgesamt	darunter für Lieferungen und Leistungen				insgesamt	darunter für Lieferungen und Leistungen		
Stadt Erfurt	7	320	.	318	.
Stadt Gera	6	66 838	53 623	.	.
Stadt Jena	-	-	-	-	-	-	-	-	-	-	-	-	-	-	-
Stadt Suhl	-	-	-	-	-
Stadt Weimar	-	-	-	-	-
Stadt Eisenach	-	-	-	-	-
Eichsfeld	12	14 803	13 769	.	.
Nordhausen	-	-	-	-	-	-	-	-	-	-	-	-	-	-	-
Wartburgkreis
Unstrut-Hainich-Kreis	13	38 497	34 217	.	.
Kyffhäuserkreis	3	1 555	1 496	-	-	-	-	-
Schmalkalden-Meiningen	10	112 265	105 273	7	2 531	2 492	.	.
Gotha
Sömmerda
Hildburghausen
Ilm-Kreis	-	-	-	-	-	-	-	-	-	-	-	4	5 654	5 611	.	4	1 172	1 025	.	.
Weimarer Land	7	975	921	.	.
Sonneberg
Saalfeld-Rudolstadt
Saale-Holzland-Kreis	-	-	-	-	-	-	-	-	-	-	-	8	8 130	8 067
Saale-Orla-Kreis
Greiz	6	14 821	12 913	.	.
Altenburger Land	10	33 054	27 900	.	.
Thüringen	45	590 990	440 667	19	75 476	72 208	38	130 727	129 877	105	210 394	180 589	.	.	.	4	1 093	1 082	.	.

Noch: 1. Steuerpflichtige und deren steuerbarer Umsatz 2017 nach wirtschaftlicher und regionaler Gliederung

Kreisfreie Stadt Landkreis Land	13.1				13.2				13.3				13.9			
	Spinnstoffaufbereitung und Spinnerei				Weberei				Veredlung von Textilien und Bekleidung				Herstellung von sonstigen Textilwaren			
	steuerbarer Umsatz		steuerbarer Umsatz		steuerbarer Umsatz		steuerbarer Umsatz		steuerbarer Umsatz		steuerbarer Umsatz		steuerbarer Umsatz		steuerbarer Umsatz	
	Steuer- pflichtige	insgesamt	darunter für Lieferungen und Leistungen	Anzahl	Steuer- pflichtige	insgesamt	darunter für Lieferungen und Leistungen	Anzahl	Steuer- pflichtige	insgesamt	darunter für Lieferungen und Leistungen	Anzahl	Steuer- pflichtige	insgesamt	darunter für Lieferungen und Leistungen	Anzahl
	1 000 EUR	1 000 EUR	1 000 EUR		1 000 EUR	1 000 EUR	1 000 EUR		1 000 EUR	1 000 EUR	1 000 EUR		1 000 EUR	1 000 EUR	1 000 EUR	
Stadt Erfurt	-	-	-	-	-	-	-	-	3	142	140	4	178	178	-	-
Stadt Gera	-	-	-	-	-	-	-	-	-	-	-	-	-	-	-	-
Stadt Jena	-	-	-	-	-	-	-	-	-	-	-	-	-	-	-	-
Stadt Suhl	-	-	-	-	-	-	-	-	-	-	-	-	-	-	-	-
Stadt Weimar	-	-	-	-	-	-	-	-	-	-	-	-	-	-	-	-
Stadt Eisenach	-	-	-	-	-	-	-	-	-	-	-	-	-	-	-	-
Eichsfeld	-	-	-	-	-	-	-	-	-	-	-	-	-	-	-	-
Nordhausen	-	-	-	-	-	-	-	-	-	-	-	-	-	-	-	-
Wartburgkreis	-	-	-	-	-	-	-	-	-	-	-	-	-	-	-	-
Unstrut-Hainich-Kreis	-	-	-	-	-	-	-	-	-	-	-	9	31 746	28 360	-	-
Kyffhäuserkreis	-	-	-	-	-	-	-	-	-	-	-	-	-	-	-	-
Schmalkalden-Meiningen	-	-	-	-	-	-	-	-	-	-	-	-	-	-	-	-
Gotha	-	-	-	-	-	-	-	-	-	-	-	-	-	-	-	-
Sömmerda	-	-	-	-	-	-	-	-	-	-	-	-	-	-	-	-
Hildburghausen	-	-	-	-	-	-	-	-	-	-	-	-	-	-	-	-
Ilm-Kreis	-	-	-	-	-	-	-	-	-	-	-	4	1 172	1 025	-	-
Weimarer Land	-	-	-	-	-	-	-	-	3	367	343	4	608	578	-	-
Sonneberg	-	-	-	-	-	-	-	-	-	-	-	-	-	-	-	-
Saalfeld-Rudolstadt	-	-	-	-	-	-	-	-	-	-	-	-	-	-	-	-
Saale-Holzland-Kreis	-	-	-	-	-	-	-	-	-	-	-	-	-	-	-	-
Saale-Orla-Kreis	-	-	-	-	-	-	-	-	-	-	-	6	14 821	12 913	-	-
Greiz	-	-	-	-	-	-	-	-	-	-	-	7	20 226	17 720	-	-
Altenburger Land	-	-	-	-	-	-	-	-	-	-	-	-	-	-	-	-
Thüringen	-	-	-	-	-	-	-	-	-	-	-	76	114 040	101 616	-	-

Noch: 1. Steuerpflichtige und deren steuerbarer Umsatz 2017 nach wirtschaftlicher und regionaler Gliederung

Kreisfreie Stadt Landkreis Land	14 Herstellung von Bekleidung					14.1 Herstellung von Bekleidung (ohne Pelzbekleidung)					14.3 Herstellung von Bekleidung aus gewirktem und gestricktem Stoff					15 Herstellung von Leder, Lederwaren und Schuhen				
	steuerbarer Umsatz		steuerbarer Umsatz		Anzahl	steuerbarer Umsatz		steuerbarer Umsatz		Anzahl	steuerbarer Umsatz		steuerbarer Umsatz		Anzahl	steuerbarer Umsatz		Anzahl	steuerbarer Umsatz	
	Steuer- pflichtige	insgesamt	insgesamt	darunter für Lieferungen und Leistungen		Steuer- pflichtige	insgesamt	insgesamt	darunter für Lieferungen und Leistungen		Steuer- pflichtige	insgesamt	insgesamt	darunter für Lieferungen und Leistungen		Steuer- pflichtige	insgesamt		Steuer- pflichtige	insgesamt
	Anzahl	1 000 EUR	1 000 EUR	1 000 EUR		Anzahl	1 000 EUR	1 000 EUR	1 000 EUR		Anzahl	1 000 EUR	1 000 EUR	1 000 EUR		Anzahl	1 000 EUR	1 000 EUR	Anzahl	1 000 EUR
Stadt Erfurt	6	1 190	1 172	1 172	6	1 190	1 172	1 172	1 172	-	-	-	-	-	-	-	-	-	-	-
Stadt Gera	4	246	243	243	4	246	243	243	243	-	-	-	-	-	-	-	-	-	-	-
Stadt Jena	-	-	-	-	-	-	-	-	-	-	-	-	-	-	-	-	-	-	-	-
Stadt Suhl	-	-	-	-	-	-	-	-	-	-	-	-	-	-	-	-	-	-	-	-
Stadt Weimar	3	103	103	103	3	103	103	103	103	-	-	-	-	-	-	-	-	-	-	-
Stadt Eisenach	-	-	-	-	-	-	-	-	-	-	-	-	-	-	-	-	-	-	-	-
Eichsfeld	4	8410	7756	7756	-	-	-	-	-	-	-	-	-	-	-	-	-	-	-	-
Nordhausen	-	-	-	-	-	-	-	-	-	-	-	-	-	-	-	-	-	-	-	-
Wartburgkreis	-	-	-	-	-	-	-	-	-	-	-	-	-	-	-	-	-	-	-	-
Unstrut-Hainich-Kreis	3	3 916	3 200	3 200	-	-	-	-	-	-	-	-	-	-	-	4	4 953	4 508	4	4 508
Kyffhäuserkreis	-	-	-	-	-	-	-	-	-	-	-	-	-	-	-	4	1 226	970	4	1 226
Schmalkalden-Meiningen	3	102	102	102	3	102	102	102	102	-	-	-	-	-	-	9	4 041	3 621	9	4 041
Gotha	-	-	-	-	-	-	-	-	-	-	-	-	-	-	-	6	477	461	6	477
Sömmerda	-	-	-	-	-	-	-	-	-	-	-	-	-	-	-	-	-	-	-	-
Hildburghausen	-	-	-	-	-	-	-	-	-	-	-	-	-	-	-	-	-	-	-	-
Ilm-Kreis	-	-	-	-	-	-	-	-	-	-	-	-	-	-	-	-	-	-	-	-
Weimarer Land	6	461	461	461	3	128	128	128	128	-	-	-	-	-	-	4	441	434	4	434
Sonneberg	-	-	-	-	-	-	-	-	-	-	-	-	-	-	-	3	81	81	3	81
Saalfeld-Rudolstadt	-	-	-	-	-	-	-	-	-	-	-	-	-	-	-	-	-	-	-	-
Saale-Holzland-Kreis	-	-	-	-	-	-	-	-	-	-	-	-	-	-	-	-	-	-	-	-
Saale-Orla-Kreis	4	3461	3439	3439	4	3 461	3 439	3 439	3 439	-	-	-	-	-	-	-	-	-	-	-
Greiz	5	1 241	1 132	1 132	5	1 241	1 132	1 132	1 132	-	-	-	-	-	-	-	-	-	-	-
Altenburger Land	-	-	-	-	-	-	-	-	-	-	-	-	-	-	-	-	-	-	-	-
Thüringen	52	20 646	19 054	19 054	46	11 295	10 584	10 584	10 584	6	9 351	8 469	8 469	8 469	58	55 235	42 788	58	42 788	42 788

Noch: 1. Steuerpflichtige und deren steuerbarer Umsatz 2017 nach wirtschaftlicher und regionaler Gliederung

Kreisfreie Stadt Landkreis Land	15.1					15.2					16					16.1				
	Herstellung von Leder und Lederwaren (ohne Herstellung von Lederbekleidung)					Herstellung von Schuhen					Herstellung von Holz-, Flecht-, Korb- und Korkwaren (ohne Möbel)					Säge-, Hobel- und Holzimprägnierwerke				
	steuerbarer Umsatz		steuerbarer Umsatz		Anzahl	steuerbarer Umsatz		steuerbarer Umsatz		Anzahl	steuerbarer Umsatz		steuerbarer Umsatz		Anzahl	steuerbarer Umsatz		steuerbarer Umsatz		Anzahl
	Steuer- pflichtige	insgesamt	insgesamt	darunter für Lieferungen und Leistungen		Steuer- pflichtige	insgesamt	insgesamt	darunter für Lieferungen und Leistungen		Steuer- pflichtige	insgesamt	insgesamt	darunter für Lieferungen und Leistungen		Steuer- pflichtige	insgesamt	insgesamt	darunter für Lieferungen und Leistungen	
	Anzahl	1 000 EUR	1 000 EUR	1 000 EUR		Anzahl	1 000 EUR	1 000 EUR	1 000 EUR		Anzahl	1 000 EUR	1 000 EUR	1 000 EUR		Anzahl	1 000 EUR	1 000 EUR	1 000 EUR	
Stadt Erfurt	18	6 678	6 648	6 648
Stadt Gera	3	661	650	650
Stadt Jena	6	5 734	5 479	5 479
Stadt Suhl	6	12 947	12 501	12 501
Stadt Weimar	4	334	326	326
Stadt Eisenach	3	11 039	10 978	10 978
Eichsfeld	38	37 221	36 698	36 698	5	3 238	3 137	3 137	3 137	.
Nordhausen	10	9 040	9 027	9 027
Wartburgkreis	36	359 226	356 630	356 630
Unstrut-Hainich-Kreis	4	4 953	4 508	4 508	23	6 722	6 594	6 594	6	3 820	3 754	3 754	3 754	.
Kyffhäuserkreis	4	1 226	970	970	8	4 185	4 177	4 177
Schmalkalden-Meiningen	5	3 449	3 029	3 029	4	592	592	592	592	50	17 247	16 797	16 797	6	629	629	629	629	629	.
Gotha	21	13 008	12 600	12 600	7	1 447	1 446	1 446	1 446	1 446	.
Sömmerda	7	1 300	1 300	1 300
Hildburghausen	21	12 912	12 499	12 499	6	1 353	1 329	1 329	1 329	1 329	.
Ilm-Kreis	22	6 271	6 224	6 224	7	509	509	509	509	509	.
Weimarer Land	4	441	434	434	15	8 123	8 102	8 102
Sonneberg	9	2 472	2 413	2 413	3	648	648	648	648	648	.
Saalfeld-Rudolstadt	23	8 677	8 450	8 450	8	812	811	811	811	811	.
Saale-Holzland-Kreis	26	39 674	31 866	31 866
Saale-Orla-Kreis	30	238 222	210 996	210 996
Greiz	26	8 327	8 113	8 113	5	1 054	929	929	929	929	.
Altenburger Land	9	5 112	5 101	5 101
Thüringen	37	17 950	16 268	16 268	21	37 286	26 520	26 520	26 520	414	815 132	774 166	774 166	92	490 270	474 486	474 486	474 486	474 486	474 486

Nach: 1. Steuerpflichtige und deren steuerbarer Umsatz 2017 nach wirtschaftlicher und regionaler Gliederung

Kreisfreie Stadt Landkreis Land	16.2					17					17.1					17.2				
	Herstellung von sonstigen Holz-, Kork-, Flecht- und Korbwaren (ohne Möbel)					Herstellung von Papier, Pappe und Waren daraus					Herstellung von Holz- und Zellstoff, Papier, Karton und Pappe					Herstellung von Waren aus Papier, Karton und Pappe				
	steuerbarer Umsatz					steuerbarer Umsatz					steuerbarer Umsatz					steuerbarer Umsatz				
	Steuer- pflichtige	insgesamt	darunter für Lieferungen und Leistungen	Steuer- pflichtige	insgesamt	darunter für Lieferungen und Leistungen	Steuer- pflichtige	insgesamt	darunter für Lieferungen und Leistungen	Steuer- pflichtige	insgesamt	darunter für Lieferungen und Leistungen	Steuer- pflichtige	insgesamt	darunter für Lieferungen und Leistungen	Steuer- pflichtige	insgesamt	darunter für Lieferungen und Leistungen	Steuer- pflichtige	insgesamt
	Anzahl	1 000 EUR	1 000 EUR	Anzahl	1 000 EUR	1 000 EUR	Anzahl	1 000 EUR	1 000 EUR	Anzahl	1 000 EUR	1 000 EUR	Anzahl	1 000 EUR	1 000 EUR	Anzahl	1 000 EUR	1 000 EUR	Anzahl	1 000 EUR
Stadt Erfurt
Stadt Gera	3	661	650
Stadt Jena	6	5 734	5 479
Stadt Suhl
Stadt Weimar	4	334	326
Stadt Eisenach
Eichsfeld	33	33 983	33 561	4	85 513	67 029
Nordhausen
Wartburgkreis	.	.	.	3	878	877
Unstrut-Hainich-Kreis	17	2 902	2 839
Kyffhäuserkreis
Schmalkalden-Meiningen	44	16 618	16 169
Gotha	14	11 562	11 154
Sömmerda
Hildburghausen	15	11 559	11 170
Ilm-Kreis	15	5 762	5 715
Weimarer Land
Sonneberg	6	1 824	1 765	4	34 945	33 001	4	34 945	33 001	.	.
Saalfeld-Rudolstadt	15	7 865	7 639	3	682	682
Saale-Holzland-Kreis
Saale-Orla-Kreis	4	6 153	6 063	.	.
Greiz	21	7 272	7 184
Altenburger Land
Thüringen	322	324 862	299 680	41	901 204	748 760	7	286 439	262 122	34	614 764	486 638	34	614 764	486 638	34	614 764	486 638	34	614 764

Nach: 1. Steuerpflichtige und deren steuerbarer Umsatz 2017 nach wirtschaftlicher und regionaler Gliederung

Kreisfreie Stadt Landkreis Land	19.2			20			20.1			20.2		
	Mineralölverarbeitung			Herstellung von chemischen Erzeugnissen			Herst. v. chem. Grundst., Düngemitteln und Stickstoffverbindungen, Kunstst. in Primärformen und synth. Kautschuk in Primärformen			Herstellung von Schädlings- bekämpfungs-, Pflanzenschutz- und Desinfektionsmitteln		
	Steuer- pflichtige	steuerbarer Umsatz		Steuer- pflichtige	steuerbarer Umsatz		Steuer- pflichtige	steuerbarer Umsatz		Steuer- pflichtige	steuerbarer Umsatz	
		insgesamt	darunter für Lieferungen und Leistungen		insgesamt	darunter für Lieferungen und Leistungen		insgesamt	darunter für Lieferungen und Leistungen		insgesamt	darunter für Lieferungen und Leistungen
	Anzahl	1 000 EUR	1 000 EUR	Anzahl	1 000 EUR	1 000 EUR	Anzahl	1 000 EUR	1 000 EUR	Anzahl	1 000 EUR	1 000 EUR
Stadt Erfurt	-	-	-	3	578	578	-	-	-	-	-	-
Stadt Gera	-	-	-	-	-	-	-	-	-	-	-	-
Stadt Jena	-	-	-	-	-	-	-	-	-	-	-	-
Stadt Suhl	-	-	-	-	-	-	-	-	-	-	-	-
Stadt Weimar	-	-	-	4	22 081	20 666	-	-	-	-	-	-
Stadt Eisenach	-	-	-	-	-	-	-	-	-	-	-	-
Eichsfeld	-	-	-	-	-	-	-	-	-	-	-	-
Nordhausen	-	-	-	-	-	-	-	-	-	-	-	-
Wartburgkreis	-	-	-	7	58 479	52 849	-	-	-	-	-	-
Unstrut-Hainich-Kreis	-	-	-	7	22 335	21 538	-	-	-	-	-	-
Kyffhäuserkreis	-	-	-	-	-	-	-	-	-	-	-	-
Schmalkalden-Meiningen	-	-	-	8	29 721	26 971	-	-	-	-	-	-
Gotha	-	-	-	8	19 608	17 894	-	-	-	-	-	-
Sömmerda	-	-	-	-	-	-	-	-	-	-	-	-
Hildburghausen	-	-	-	-	-	-	-	-	-	-	-	-
Ilm-Kreis	-	-	-	10	122 147	101 361	-	-	-	-	-	-
Weimarer Land	-	-	-	-	-	-	-	-	-	-	-	-
Sonneberg	-	-	-	-	-	-	-	-	-	-	-	-
Saalfeld-Rudolstadt	-	-	-	6	42 619	40 807	-	-	-	-	-	-
Saale-Holzland-Kreis	-	-	-	4	6 833	6 621	-	-	-	-	-	-
Saale-Orla-Kreis	-	-	-	-	-	-	-	-	-	-	-	-
Greiz	-	-	-	-	-	-	-	-	-	-	-	-
Altenburger Land	-	-	-	-	-	-	-	-	-	-	-	-
Thüringen	-	-	-	87	648 373	603 046	43	290 196	274 271	-	-	-

Nach: 1. Steuerpflichtige und deren steuerbarer Umsatz 2017 nach wirtschaftlicher und regionaler Gliederung

Kreisfreie Stadt Landkreis Land	20.3					20.4					20.5					20.6				
	Herstellung von Anstrichmitteln, Druckfarben und Kitten					Herstellung von Seifen, Wasch-, Reinigungs- und Körperpflegemitteln sowie von Duftstoffen					Herstellung von sonstigen chemischen Erzeugnissen					Herstellung von Chemiefasern				
	steuerbarer Umsatz		steuerbarer Umsatz		Anzahl	steuerbarer Umsatz		steuerbarer Umsatz		Anzahl	steuerbarer Umsatz		steuerbarer Umsatz		Anzahl	steuerbarer Umsatz		steuerbarer Umsatz		Anzahl
	Steuer- pflichtige	insgesamt	insgesamt	darunter für Lieferungen und Leistungen		Steuer- pflichtige	insgesamt	insgesamt	darunter für Lieferungen und Leistungen		Steuer- pflichtige	insgesamt	insgesamt	darunter für Lieferungen und Leistungen		Steuer- pflichtige	insgesamt	insgesamt	darunter für Lieferungen und Leistungen	
	Anzahl	1 000 EUR	1 000 EUR	1 000 EUR		Anzahl	1 000 EUR	1 000 EUR	1 000 EUR		Anzahl	1 000 EUR	1 000 EUR	1 000 EUR		Anzahl	1 000 EUR	1 000 EUR	1 000 EUR	
Stadt Erfurt
Stadt Gera
Stadt Jena
Stadt Suhl
Stadt Weimar
Stadt Eisenach
Eichsfeld
Nordhausen
Wartburgkreis
Unstrut-Hainich-Kreis	3	4 257	.	3 927
Kyffhäuserkreis
Schmalkalden-Meiningen
Gotha
Sömmerda
Hildburghausen
Ilm-Kreis
Weimarer Land	3	2 758	.	2 492
Sonneberg
Saalfeld-Rudolstadt
Saale-Holzland-Kreis
Saale-Orla-Kreis
Greiz
Altenburger Land
Thüringen	22	196 694	188 892	39 034	35 569	18	39 034	35 569	35 569	35 569	18	39 034	35 569	35 569	35 569	18

Noch: 1. Steuerpflichtige und deren steuerbarer Umsatz 2017 nach wirtschaftlicher und regionaler Gliederung

Kreisfreie Stadt Landkreis Land	21						21.1						21.2						22					
	Herstellung von pharmazeutischen Erzeugnissen						Herstellung von pharmazeutischen Grundstoffen						Herstellung von pharmazeutischen Spezialitäten und sonstigen pharmazeutischen Erzeugnissen						Herstellung von Gummi- und Kunststoffwaren					
	steuerbarer Umsatz			steuerbarer Umsatz			steuerbarer Umsatz			steuerbarer Umsatz			steuerbarer Umsatz			steuerbarer Umsatz			steuerbarer Umsatz			steuerbarer Umsatz		
	Steuer- pflichtige	insgesamt	1 000 EUR	Steuer- pflichtige	insgesamt	1 000 EUR	Steuer- pflichtige	insgesamt	1 000 EUR	Steuer- pflichtige	insgesamt	1 000 EUR	Steuer- pflichtige	insgesamt	1 000 EUR	Steuer- pflichtige	insgesamt	1 000 EUR	Steuer- pflichtige	insgesamt	1 000 EUR	Steuer- pflichtige	insgesamt	1 000 EUR
	Anzahl	1 000 EUR	1 000 EUR	Anzahl	1 000 EUR	1 000 EUR	Anzahl	1 000 EUR	1 000 EUR	Anzahl	1 000 EUR	1 000 EUR	Anzahl	1 000 EUR	1 000 EUR	Anzahl	1 000 EUR	1 000 EUR	Anzahl	1 000 EUR	1 000 EUR	Anzahl	1 000 EUR	1 000 EUR
Stadt Erfurt	-	-	-	-	-	-	-	-	-	-	-	-	-	-	-	6	17 199	15 266	-	-	-	6	17 199	15 266
Stadt Gera	-	-	-	-	-	-	-	-	-	-	-	-	-	-	-	5	34 769	24 677	-	-	-	5	34 769	24 677
Stadt Jena	5	129 964	116 036	-	-	-	-	-	-	-	-	-	-	-	-	-	-	-	-	-	-	-	-	-
Stadt Suhl	-	-	-	-	-	-	-	-	-	-	-	-	-	-	-	-	-	-	-	-	-	-	-	-
Stadt Weimar	-	-	-	-	-	-	-	-	-	-	-	-	-	-	-	-	-	-	-	-	-	-	-	-
Stadt Eisenach	-	-	-	-	-	-	-	-	-	-	-	-	-	-	-	3	17 353	16 471	-	-	-	3	17 353	16 471
Eichsfeld	-	-	-	-	-	-	-	-	-	-	-	-	-	-	-	13	68 195	64 630	-	-	-	13	68 195	64 630
Nordhausen	-	-	-	-	-	-	-	-	-	-	-	-	-	-	-	5	16 499	15 984	-	-	-	5	16 499	15 984
Wartburgkreis	-	-	-	-	-	-	-	-	-	-	-	-	-	-	-	12	163 932	151 336	-	-	-	12	163 932	151 336
Unstrut-Hainich-Kreis	-	-	-	-	-	-	-	-	-	-	-	-	-	-	-	8	61 337	60 664	-	-	-	8	61 337	60 664
Kyffhäuserkreis	-	-	-	-	-	-	-	-	-	-	-	-	-	-	-	-	-	-	-	-	-	-	-	-
Schmalkalden-Meiningen	-	-	-	-	-	-	-	-	-	-	-	-	-	-	-	32	151 331	142 696	-	-	-	32	151 331	142 696
Gotha	-	-	-	-	-	-	-	-	-	-	-	-	-	-	-	25	338 627	282 590	-	-	-	25	338 627	282 590
Sömmerda	-	-	-	-	-	-	-	-	-	-	-	-	-	-	-	9	87 186	82 631	-	-	-	9	87 186	82 631
Hildburghausen	-	-	-	-	-	-	-	-	-	-	-	-	-	-	-	12	50 526	48 192	-	-	-	12	50 526	48 192
Ilm-Kreis	-	-	-	-	-	-	-	-	-	-	-	-	-	-	-	16	125 508	98 699	-	-	-	16	125 508	98 699
Weimarer Land	-	-	-	-	-	-	-	-	-	-	-	-	-	-	-	11	130 816	117 063	-	-	-	11	130 816	117 063
Sonneberg	-	-	-	-	-	-	-	-	-	-	-	-	-	-	-	19	127 894	121 333	-	-	-	19	127 894	121 333
Saalfeld-Rudolstadt	3	8 608	8 571	-	-	-	-	-	-	3	8 608	8 571	-	-	-	-	-	-	-	-	-	-	-	-
Saale-Holzland-Kreis	-	-	-	-	-	-	-	-	-	-	-	-	-	-	-	10	117 168	106 666	-	-	-	10	117 168	106 666
Saale-Orla-Kreis	-	-	-	-	-	-	-	-	-	-	-	-	-	-	-	18	228 352	202 835	-	-	-	18	228 352	202 835
Greiz	-	-	-	-	-	-	-	-	-	-	-	-	-	-	-	13	54 078	46 022	-	-	-	13	54 078	46 022
Altenburger Land	-	-	-	-	-	-	-	-	-	-	-	-	-	-	-	8	22 792	22 416	-	-	-	8	22 792	22 416
Thüringen	16	169 941	153 499	-	-	-	-	-	-	-	-	-	-	-	-	245	1 918 154	1 712 370	-	-	-	245	1 918 154	1 712 370

Noch: 1. Steuerpflichtige und deren steuerbarer Umsatz 2017 nach wirtschaftlicher und regionaler Gliederung

Kreisfreie Stadt Landkreis Land	22.1 Herstellung von Gummiwaren				22.2 Herstellung von Kunststoffwaren				23 Herstellung von Glas und Glaswaren, Keramik, Verarbeitung von Steinen und Erden				23.1 Herstellung von Glas und Glaswaren			
	steuerbarer Umsatz		steuerbarer Umsatz		steuerbarer Umsatz		steuerbarer Umsatz		steuerbarer Umsatz		steuerbarer Umsatz		steuerbarer Umsatz		steuerbarer Umsatz	
	Steuer- pflichtige	insgesamt	Steuer- pflichtige	insgesamt	Steuer- pflichtige	insgesamt	Steuer- pflichtige	insgesamt	Steuer- pflichtige	insgesamt	Steuer- pflichtige	insgesamt	Steuer- pflichtige	insgesamt	Steuer- pflichtige	insgesamt
	Anzahl	1 000 EUR	Anzahl	1 000 EUR	Anzahl	1 000 EUR	Anzahl	1 000 EUR	Anzahl	1 000 EUR	Anzahl	1 000 EUR	Anzahl	1 000 EUR	Anzahl	1 000 EUR
Stadt Erfurt	18	48 247	.	47 810
Stadt Gera
Stadt Jena	-	-	-	-	-	-	7	16 832	.	16 794	.	.	3	16 097	.	16 066
Stadt Suhl	-	-	-	-	-	-	3	716	.	704	.	.	-	-	.	-
Stadt Weimar	-	-	-	-	-	-	10	6439	.	6389
Stadt Eisenach	-	-	3	17353	.	16471	4	942	.	936	.	.	-	-	.	-
Eichsfeld	-	-	13	68 195	.	64 630	25	15 332	.	15 312
Nordhausen	10	60 307	.	59 552
Wartburgkreis	-	-	12	163 932	.	151 336	28	38 957	.	36 866
Unstrut-Hainich-Kreis	25	40 599	.	39 413	.	.	4	2 122	.	2 050
Kyffhäuserkreis	12	33 649	.	33 177	.	.	3	301	.	298
Schmalkalden-Meiningen	24	11 350	.	10 963
Gotha	21	21 131	.	17 977
Sömmerda	-	-	9	87 186	.	82 631	15	17 656	.	17 486
Hildburghausen	19	14 701	.	14 215
Ilm-Kreis	64	87 977	.	85 896	.	.	42	76 614	.	74 624
Weimarer Land
Sonneberg	70	246 284	.	212 555	.	.	56	131 776	.	105 702
Saalfeld-Rudolstadt	-	-	38	60 675	.	59 757	.	.	12	11 478	.	11 374
Saale-Holzland-Kreis	-	-	10	117 168	.	106 666	35	216 648	.	208 565	.	.	-	-	.	-
Saale-Orla-Kreis	22	130 368	.	109 754
Greiz	22	79 593	.	75 053	.	.	4	614	.	614
Altenburger Land	18	12 847	.	12 633
Thüringen	30	88 666	215	1 829 488	1 631 328	1 631 328	511	1 222 727	1 131 986	1 131 986	149	388 895	338 893	338 893	338 893	338 893

Noch: 1. Steuerpflichtige und deren steuerbarer Umsatz 2017 nach wirtschaftlicher und regionaler Gliederung

Kreisfreie Stadt Landkreis Land	23.2 Herstellung von feuerfesten keramischen Werkstoffen und Waren				23.3 Herstellung von keramischen Baumaterialien				23.4 Herstellung von sonstigen Porzellan- und keramischen Erzeugnissen				23.5 Herstellung von Zement, Kalk und gebranntem Gips			
	steuerbarer Umsatz		steuerbarer Umsatz		steuerbarer Umsatz		steuerbarer Umsatz		steuerbarer Umsatz		steuerbarer Umsatz		steuerbarer Umsatz		steuerbarer Umsatz	
	Steuer- pflichtige	insgesamt	Steuer- pflichtige	insgesamt	Steuer- pflichtige	insgesamt	Steuer- pflichtige	insgesamt	Steuer- pflichtige	insgesamt	Steuer- pflichtige	insgesamt	Steuer- pflichtige	insgesamt	Steuer- pflichtige	insgesamt
	Anzahl	1 000 EUR	Anzahl	1 000 EUR	Anzahl	1 000 EUR	Anzahl	1 000 EUR	Anzahl	1 000 EUR	Anzahl	1 000 EUR	Anzahl	1 000 EUR	Anzahl	1 000 EUR
Stadt Erfurt	-	-	-	-	-	-	6	568	560	-	-	-	-	-	-	-
Stadt Gera	-	-	-	-	-	-	-	-	-	-	-	-	-	-	-	-
Stadt Jena	-	-	-	-	-	-	-	-	-	-	-	-	-	-	-	-
Stadt Suhl	-	-	-	-	-	-	-	-	-	-	-	-	-	-	-	-
Stadt Weimar	-	-	-	-	-	-	-	-	-	-	-	-	-	-	-	-
Stadt Eisenach	-	-	-	-	-	-	-	-	-	-	-	-	-	-	-	-
Eichsfeld	-	-	-	-	-	-	-	-	-	-	-	-	-	-	-	-
Nordhausen	-	-	-	-	-	-	-	-	-	-	-	-	-	-	-	-
Wartburgkreis	-	-	-	-	-	-	-	-	-	-	-	-	-	-	-	-
Unstrut-Hainich-Kreis	-	-	-	-	-	-	-	-	-	-	-	-	-	-	-	-
Kyffhäuserkreis	-	-	-	-	-	-	-	-	-	-	-	-	-	-	-	-
Schmalkalden-Meiningen	-	-	-	-	-	-	-	-	-	-	-	-	-	-	-	-
Gotha	-	-	-	-	-	-	-	-	-	-	-	-	-	-	-	-
Sömmerda	-	-	-	-	-	-	-	-	-	-	-	-	-	-	-	-
Hildburghausen	-	-	-	-	-	-	-	-	-	-	-	-	-	-	-	-
Ilm-Kreis	-	-	-	-	-	-	-	-	-	-	-	-	-	-	-	-
Weimarer Land	-	-	-	-	-	-	-	-	-	-	-	-	-	-	-	-
Sonneberg	-	-	-	-	-	-	5	112 909	105 291	-	-	-	-	-	-	-
Saalfeld-Rudolstadt	-	-	-	-	-	-	-	-	-	-	-	-	-	-	-	-
Saale-Holzland-Kreis	-	-	-	-	-	-	15	91 904	84 994	-	-	-	-	-	-	-
Saale-Orla-Kreis	-	-	-	-	-	-	-	-	-	-	-	-	-	-	-	-
Greiz	-	-	-	-	-	-	-	-	-	-	-	-	-	-	-	-
Altenburger Land	-	-	-	-	-	-	4	271	270	-	-	-	-	-	-	-
Thüringen	-	-	-	-	7	5 161	64	256 044	238 967	-	-	-	-	-	-	-

Nach: 1. Steuerpflichtige und deren steuerbarer Umsatz 2017 nach wirtschaftlicher und regionaler Gliederung

Kreisfreie Stadt Landkreis Land	23.6 Herstellung von Erzeugnissen aus Beton, Zement und Gips				23.7 Be- und Verarbeitung von Naturwerksteinen und Natursteinen a.n.g.				23.9 Herstellung von Schleifkörpern und Schleifmitteln auf Unterlage sowie sonstigen Erzeugnissen aus nichtmetallischen Mineralien a.n.g.				24 Metallerzeugung und -bearbeitung			
	steuerbarer Umsatz		steuerbarer Umsatz		steuerbarer Umsatz		steuerbarer Umsatz		steuerbarer Umsatz		steuerbarer Umsatz		steuerbarer Umsatz		steuerbarer Umsatz	
	Steuer- pflichtige	insgesamt	darunter für Lieferungen und Leistungen	Steuer- pflichtige	insgesamt	darunter für Lieferungen und Leistungen	Steuer- pflichtige	insgesamt	Steuer- pflichtige	insgesamt	darunter für Lieferungen und Leistungen	Steuer- pflichtige	insgesamt	darunter für Lieferungen und Leistungen	Steuer- pflichtige	insgesamt
	Anzahl	1 000 EUR	1 000 EUR	Anzahl	1 000 EUR	1 000 EUR	Anzahl	1 000 EUR	Anzahl	1 000 EUR	1 000 EUR	Anzahl	1 000 EUR	1 000 EUR	Anzahl	1 000 EUR
Stadt Erfurt	6	32 297	31 966	.	.	279
Stadt Gera	.	.	.	4	280	3	363	.	363
Stadt Jena	-	-	-	-	-	.	-
Stadt Suhl
Stadt Weimar	.	.	.	5	1 415	1 393
Stadt Eisenach
Eichsfeld	5	8 526	8 524	15	5 976	5 964	10	36 303	.	36 010
Nordhausen	.	.	.	6	2 125	2 039
Wartburgkreis	4	8 736	8 736	15	3 251	3 232
Unstrut-Hainich-Kreis	.	.	.	17	18 077	18 023	6	13 346	.	13 327
Kyffhäuserkreis
Schmalkalden-Meiningen	4	1 836	1 836	12	2 597	2 562	6	10 179	.	7 740
Gotha	4	865	865	13	19 910	16 756	4	1 614	.	1 602
Sömmerda	5	7 520	7 520	7	1 888	1 871
Hildburghausen	3	4 766	4 666	10	7 376	7 285
Ilm-Kreis	5	6 979	6 889	11	1 566	1 565
Weimarer Land	.	.	.	9	1 333	1 300
Sonneberg	-	-	-	9	1 599	1 563
Saalfeld-Rudolstadt	6	29 055	28 764
Saale-Holzland-Kreis	6	74 180	73 153
Saale-Orla-Kreis	.	.	.	15	2 852	2 832
Greiz	.	.	.	7	3 984	3 721
Altenburger Land	6	7 009	6 837	4	1 198	1 180
Thüringen	77	345 229	330 940	199	91 790	87 842	11	51 217	48 589	59	1 271 444	1 101 906	59	1 271 444	1 101 906	1 101 906

Nach: 1. Steuerpflichtige und deren steuerbarer Umsatz 2017 nach wirtschaftlicher und regionaler Gliederung

Kreisfreie Stadt Landkreis Land	24.1 Erzeugung von Roheisen, Stahl und Ferrolegierungen					24.2 Herstellung von Stahlrohren, Rohrform-, Rohrverschluss- und Rohrverbindungsstücken aus Stahl					24.3 Sonstige erste Bearbeitung von Eisen und Stahl					24.4 Erzeugung und erste Bearbeitung von NE-Metallen							
	steuerbarer Umsatz		steuerbarer Umsatz		Anzahl	steuerbarer Umsatz		steuerbarer Umsatz		Anzahl	steuerbarer Umsatz		steuerbarer Umsatz		Anzahl	steuerbarer Umsatz		Anzahl	steuerbarer Umsatz				
	Steuer- pflichtige	insgesamt	1 000 EUR	1 000 EUR		Anzahl	Steuer- pflichtige	insgesamt	1 000 EUR		1 000 EUR	Anzahl	Steuer- pflichtige	insgesamt		1 000 EUR	1 000 EUR		Anzahl	Steuer- pflichtige	insgesamt	1 000 EUR	1 000 EUR
Stadt Erfurt			
Stadt Gera			
Stadt Jena	-	-	-	-	-	-	-	-	-	-	-	-	-	-	-	-	-	-	-	-			
Stadt Suhl	-	-	-	-	-	-	-	-	-	-	-	-	-	-	-	-	-	-	-	-			
Stadt Weimar	-	-	-	-	-	-	-	-	-	-	-	-	-	-	-	-	-	-	-	-			
Stadt Eisenach	-	-	-	-	-	-	-	-	-	-	-	-	-	-	-	-	-	-	-	-			
Eichsfeld			
Nordhausen	-	-	-	-	-	-	-	-	-	-	-	-	-	-	-	-	-	-	-	-			
Wartburgkreis			
Unstrut-Hainich-Kreis	-	-	-	-	-	-	-	-	-	-	-	-	-	-	-	-	-	-	-	-			
Kyffhäuserkreis	-	-	-	-	-	-	-	-	-	-	-	-	-	-	-	-	-	-	-	-			
Schmalkalden-Meiningen	-	-	-	-	-	-	-	-	-	-	-	-	-	-	-	-	-	-	-	-			
Gotha			
Sömmerda			
Hildburghausen	-	-	-	-	-	-	-	-	-	-	-	-	-	-	-	-	-	-	-	-			
Ilm-Kreis	-	-	-	-	-	-	-	-	-	-	-	-	-	-	-	-	-	-	-	-			
Weimarer Land	-	-	-	-	-	-	-	-	-	-	-	-	-	-	-	-	-	-	-	-			
Sonneberg	-	-	-	-	-	-	-	-	-	-	-	-	-	-	-	-	-	-	-	-			
Saalfeld-Rudolstadt			
Saale-Holzland-Kreis			
Saale-Orla-Kreis	-	-	-	-	-	-	-	-	-	-	-	-	-	-	-	-	-	-	-	-			
Greiz	-	-	-	-	-	-	-	-	-	-	-	-	-	-	-	-	-	-	-	-			
Altenburger Land	-	-	-	-	-	-	-	-	-	-	-	-	-	-	-	-	-	-	-	-			
Thüringen	12	.	62 903	52 120	3	395	395		

Noch: 1. Steuerpflichtige und deren steuerbarer Umsatz 2017 nach wirtschaftlicher und regionaler Gliederung

Kreisfreie Stadt Landkreis Land	24.5				25				25.1				25.2			
	Gießereien				Herstellung von Metallerzeugnissen				Stahl- und Leichtmetallbau				Herstellung von Metalltanks und -behältern; Herst. von Heizkörpern und -kesseln für Zentralheizungen			
	steuerbarer Umsatz		Steuer- pflichtige	Anzahl	steuerbarer Umsatz		Steuer- pflichtige	Anzahl	steuerbarer Umsatz		Steuer- pflichtige	Anzahl	steuerbarer Umsatz		Steuer- pflichtige	Anzahl
	insgesamt	1 000 EUR			insgesamt	1 000 EUR			insgesamt	1 000 EUR			insgesamt	1 000 EUR		
Stadt Erfurt	-	-	-	59	47 756	47 404	-	10	15 793	15 786	-	-	-	-	-	-
Stadt Gera	-	-	-	28	36 282	30 399	-	10	4 317	4 317	-	-	-	-	-	-
Stadt Jena	-	-	-	25	143904	143590	-	5	9 552	9 390	-	-	-	-	-	-
Stadt Suhl	-	-	-	28	23160	23071	-	-	-	-	-	-	-	-	-	-
Stadt Weimar	-	-	-	27	17 663	17 483	-	9	9487	9329	-	-	-	-	-	-
Stadt Eisenach	-	-	-	12	16987	16872	-	-	-	-	-	-	-	-	-	-
Eichsfeld	-	-	-	119	255 282	247 396	-	42	58 527	57 765	-	-	-	-	-	-
Nordhausen	-	-	-	44	205 382	188 515	-	20	133 181	130 440	-	-	-	-	-	-
Wartburgkreis	-	-	-	123	332 180	310 044	-	26	55 261	55 193	-	-	-	-	-	-
Unstrut-Hainich-Kreis	-	-	-	68	154 368	150 765	-	17	33 252	33 115	-	-	-	-	-	-
Kyffhäuserkreis	-	-	-	54	170691	152659	-	20	127 752	112 387	-	-	-	-	-	-
Schmalkalden-Meiningen	-	-	-	266	494 950	468 121	-	37	131 650	112 262	-	-	-	-	-	-
Gotha	-	-	-	94	305076	291563	-	30	72 507	67 993	-	-	-	-	-	-
Sömmerda	-	-	-	47	59 033	57 139	-	18	27 842	26 111	-	-	-	-	-	-
Hildburghausen	-	-	-	56	193758	189176	-	10	17 669	17 264	-	-	-	-	-	-
Ilm-Kreis	-	-	-	80	403740	368293	-	-	-	-	-	-	-	-	-	-
Weimarer Land	-	-	-	56	119 000	111 503	-	12	9 021	8 980	-	-	-	-	-	-
Sonneberg	-	-	-	52	71 333	68 111	-	7	7 438	7 278	-	-	-	-	-	-
Saalfeld-Rudolstadt	-	-	-	91	179 904	172 206	-	22	38 757	38 751	-	-	-	-	-	-
Saale-Holzland-Kreis	-	-	-	57	71 343	70 296	-	-	-	-	-	-	-	-	-	-
Saale-Orla-Kreis	-	-	-	86	217 219	198 163	-	27	70 968	67 955	-	-	-	-	-	-
Greiz	-	-	-	82	215 649	212 183	-	25	12 783	12 775	-	-	-	-	-	-
Altenburger Land	-	-	-	46	44 755	42 274	-	14	13 835	13 809	-	-	-	-	-	-
Thüringen	15	462 447	395 177	1 600	3 779 415	3 577 225	1 600	394	1 172 027	1 089 724	-	-	-	-	-	-

Nach: 1. Steuerpflichtige und deren steuerbarer Umsatz 2017 nach wirtschaftlicher und regionaler Gliederung

Kreisfreie Stadt Landkreis Land	25.3 Herstellung von Dampfkesseln (ohne Zentralheizungskessel)				25.4 Herstellung von Waffen und Munition				25.5 Herstellung von Schmiede-, Press-, Zieh- und Stanzteilen, gewalzten Ringen und pulvermetallurgischen Erzeugnissen				25.6 Oberflächenveredlung und Wärmebehandlung; Mechanik a.n.g.			
	steuerbarer Umsatz		steuerbarer Umsatz		steuerbarer Umsatz		steuerbarer Umsatz		steuerbarer Umsatz		steuerbarer Umsatz		steuerbarer Umsatz		steuerbarer Umsatz	
	Steuer- pflichtige	insgesamt	darunter für Lieferungen und Leistungen		Steuer- pflichtige	insgesamt	darunter für Lieferungen und Leistungen		Steuer- pflichtige	insgesamt	darunter für Lieferungen und Leistungen		Steuer- pflichtige	insgesamt	darunter für Lieferungen und Leistungen	
	Anzahl	1 000 EUR	1 000 EUR	Anzahl	Anzahl	1 000 EUR	1 000 EUR	Anzahl	Anzahl	1 000 EUR	1 000 EUR	Anzahl	Anzahl	1 000 EUR	1 000 EUR	Anzahl
Stadt Erfurt	26	9 916	9 606	.
Stadt Gera	-	-	-	-	-	-	-	-	-	-	-	-	11	5 691	5 689	.
Stadt Jena	-	-	-	-	-	-	-	-	-	-	-	-	11	15 214	15 196	.
Stadt Suhl	-	-	-	3	385	377	9	4 284	4 283	.
Stadt Weimar	-	-	-	-	-	-	-	-	-	-	-	-	9	4 410	4 408	.
Stadt Eisenach	-	-	-	-	-	-	-	-	-	-	-	-
Eichsfeld	-	-	-	-	-	-	-	10	9 893	9 852	.	.	47	87 934	85 254	.
Nordhausen	-	-	-	-	-	-	-	15	20 140	19 876	.
Wartburgkreis	-	-	-	-	-	-	-	12	83 683	76 716	.	.	50	73 856	71 610	.
Unstrut-Hainich-Kreis	-	-	-	-	-	-	-	-	37	24 375	23 997	.
Kyffhäuserkreis	-	-	-	-	-	-	-	-	20	8 126	8 123	.
Schmalkalden-Meiningen	-	-	-	-	-	-	-	13	43 046	42 771	.	.	102	113 507	110 680	.
Gotha	.	.	.	-	-	-	-	8	161 549	155 559	.	.	33	34 863	34 775	.
Sömmerda	-	-	-	-	-	-	-	-
Hildburghausen	-	-	-	-	-	-	-	-	22	50 413	49 897	.
Ilm-Kreis	-	-	-	-	-	-	-	7	10 924	10 659	.	.	36	51 671	50 729	.
Weimarer Land	-	-	-	-	-	-	-	-	28	68 144	67 563	.
Sonneberg	-	-	-	-	-	-	-	-
Saalfeld-Rudolstadt	.	.	.	-	-	-	-	-	43	91 504	84 207	.
Saale-Holzland-Kreis	-	-	-	-	-	-	-	-	27	15 619	15 276	.
Saale-Orla-Kreis	-	-	-	-	-	-	-	-	37	101 011	88 473	.
Greiz	-	-	-	-	-	-	-	5	12 497	12 478	.	.	34	134 032	131 557	.
Altenburger Land	-	-	-	-	-	-	-	3	192	192	.	.	17	6 191	6 180	.
Thüringen	5	10 052	10 036	98	564 868	547 334	.	.	644	935 762	902 223	.

Nach: 1. Steuerpflichtige und deren steuerbarer Umsatz 2017 nach wirtschaftlicher und regionaler Gliederung

Kreisfreie Stadt Landkreis Land	25.7				25.9				26				26.1			
	Herstellung von Schneidwaren, Werkzeugen, Schlössern und Beschlägen aus unedlen Metallen				Herstellung von sonstigen Metallwaren				Herstellung v. Datenverarbeitungsgeräten, elektronischen und optischen Erzeugnissen				Herstellung von elektronischen Bauelementen und Leiterplatten			
	steuerbarer Umsatz		steuerbarer Umsatz		steuerbarer Umsatz		steuerbarer Umsatz		steuerbarer Umsatz		steuerbarer Umsatz		steuerbarer Umsatz		steuerbarer Umsatz	
	Steuer- pflichtige	insgesamt	darunter für Lieferungen und Leistungen	Anzahl	Steuer- pflichtige	insgesamt	darunter für Lieferungen und Leistungen	Anzahl	Steuer- pflichtige	insgesamt	darunter für Lieferungen und Leistungen	Anzahl	Steuer- pflichtige	insgesamt	darunter für Lieferungen und Leistungen	Anzahl
	Anzahl	1 000 EUR	1 000 EUR		Anzahl	1 000 EUR	1 000 EUR		Anzahl	1 000 EUR	1 000 EUR		Anzahl	1 000 EUR	1 000 EUR	
Stadt Erfurt	5	3 205	3 205	13	11 361	11 335		31	249 775	223 461		10	149 935	131 091		
Stadt Gera	11	103 797	96 828	
Stadt Jena	54	964 337	923 366	
Stadt Suhl	.	.	.	9	7864	7862		7	25966	24212	
Stadt Weimar	.	.	.	4	935	932	
Stadt Eisenach	6	6 880	6 850	
Eichsfeld	.	.	.	12	54 796	51 580		16	89 906	82 564		8	77 414	70 232		
Nordhausen	4	1 453	1 452	
Wartburgkreis	.	.	.	19	102 188	89 423		18	108 057	99 785		10	90 048	83 348		
Unstrut-Hainich-Kreis	.	.	.	7	3 752	3 710		12	30 282	29 758		7	28 372	27 855		
Kyffhäuserkreis	4	8 426	8 212	6	17 759	15 610		4	6 835	6 549		-	-	-		
Schmalkalden-Meiningen	65	161 448	159 596	45	44 929	43 446		15	37 010	35 031	
Gotha	.	.	.	16	27 452	24 583		7	9 045	7 625		-	-	-		
Sömmerda	.	.	.	9	15 229	15 080		11	103 988	81 641	
Hildburghausen	11	96 704	94 461	8	3213	3212		12	32 844	31 444	
Ilm-Kreis	.	.	.	10	22 451	22 137		34	130 240	126 362		9	42 711	40 678		
Weimarer Land	.	.	.	10	9 612	9 249		14	36 416	34 810	
Sonneberg	14	25 012	24 269	17	27 188	25 463		11	46 051	40 875	
Saalfeld-Rudolstadt	9	18 297	18 013	12	28 679	28 568		13	29 656	25 880	
Saale-Holzland-Kreis	7	8 090	7 935	10	21 366	21 171		22	87 081	82 287		4	30 916	28 348		
Saale-Orla-Kreis	5	6 329	5956	10	28 920	26 147		11	81 016	74 992	
Greiz	5	12 545	12 196	13	43 791	43 177		5	5 423	5 313	
Altenburger Land	6	9 059	8 898
Thüringen	189	451 889	436 569	245	530 810	488 070		329	2 402 435	2 218 653		93	692 950	630 190		

Nach: 1. Steuerpflichtige und deren steuerbarer Umsatz 2017 nach wirtschaftlicher und regionaler Gliederung

Kreisfreie Stadt Landkreis Land	26.2 Herstellung von Datenverarbeitungsgeräten und peripheren Geräten				26.3 Herstellung von Geräten und Einrichtungen der Telekommunikationstechnik				26.5 Herstellung v. Mess-, Kontroll-, Navigations- u.ä. Instrumenten und Vorrichtungen; Herstellung v. Uhren				26.6 Herstellung von Bestrahlungs- und Elektrotherapiegeräten und elektromedizinischen Geräten			
	steuerbarer Umsatz		steuerbarer Umsatz		steuerbarer Umsatz		steuerbarer Umsatz		steuerbarer Umsatz		steuerbarer Umsatz		steuerbarer Umsatz		steuerbarer Umsatz	
	Steuer- pflichtige	insgesamt	darunter für Lieferungen und Leistungen		Steuer- pflichtige	insgesamt	darunter für Lieferungen und Leistungen		Steuer- pflichtige	insgesamt	darunter für Lieferungen und Leistungen		Steuer- pflichtige	insgesamt	darunter für Lieferungen und Leistungen	
	Anzahl	1 000 EUR	1 000 EUR	Anzahl	Anzahl	1 000 EUR	1 000 EUR	Anzahl	Anzahl	1 000 EUR	1 000 EUR	Anzahl	Anzahl	1 000 EUR	1 000 EUR	Anzahl
Stadt Erfurt	.	.	.	5	3 361	3 354		13	95 277	87 821
Stadt Gera	.	.	.	3	3 727	3 727	
Stadt Jena	6	15 661	14 423	.	.	.		14	196 996	189 742
Stadt Suhl	-	-	-
Stadt Weimar	-	-	-
Stadt Eisenach
Eichsfeld	-	-	-
Nordhausen
Wartburgkreis	.	.	.	4	12 849	11 285	
Unstrut-Hainich-Kreis
Kyffhäuserkreis
Schmalkalden-Meiningen		8	25 869	24 572
Gotha	-	-	-
Sömmerda	5	62 633	46 102	-	-	-	
Hildburghausen	-	-	-	-	-	-	
Ilm-Kreis		17	59 561	57 922
Weimarer Land		4	5 877	5 782
Sonneberg
Saalfeld-Rudolstadt	-	-	-	9	15 172	14 000	
Saale-Holzland-Kreis	.	.	.	3	7 062	6 971		10	42 605	40 640
Saale-Orla-Kreis
Greiz
Altenburger Land
Thüringen	31	287 770	231 936	.	.	.		95	480 425	457 680	14	52 194	46 293	46 293	46 293	46 293

Nach: 1. Steuerpflichtige und deren steuerbarer Umsatz 2017 nach wirtschaftlicher und regionaler Gliederung

Kreisfreie Stadt Landkreis Land	26.7				26.8				27				27.1			
	Herstellung von optischen und fotografischen Instrumenten und Geräten				Herstellung von magnetischen und optischen Datenträgern				Herstellung von elektrischen Ausrüstungen				Herst. v. Elektromotoren, Generatoren, Transformatoren, Elektrizitätsverteilungs- und -schalteinrichtungen			
	steuerbarer Umsatz		steuerbarer Umsatz		steuerbarer Umsatz		steuerbarer Umsatz		steuerbarer Umsatz		steuerbarer Umsatz		steuerbarer Umsatz		steuerbarer Umsatz	
	Steuer- pflichtige	insgesamt	1 000 EUR	1 000 EUR	Steuer- pflichtige	insgesamt	1 000 EUR	1 000 EUR	Steuer- pflichtige	insgesamt	1 000 EUR	1 000 EUR	Steuer- pflichtige	insgesamt	1 000 EUR	1 000 EUR
	Anzahl				Anzahl				Anzahl				Anzahl			
Stadt Erfurt	12	59 321	58 617
Stadt Gera
Stadt Jena	26	729 175	697 944	15	18 243	18 026
Stadt Suhl	4	7635	7455
Stadt Weimar
Stadt Eisenach
Eichsfeld	12	15 990	15 582	7	12 470	12 256	.	.
Nordhausen	9	6 942	6 778
Wartburgkreis	17	40 083	36 754	3	1 393	1 393	.	.
Unstrut-Hainich-Kreis	6	11 369	9 803
Kyffhäuserkreis
Schmalkalden-Meiningen	20	29 251	28 287
Gotha	6	5 208	4 970
Sömmerda	12	63 566	59 184
Hildburghausen	10	40 407	38 789
Ilm-Kreis	21	33 335	32 405
Weimarer Land	3	18 257	17 313	9	11 328	10 857
Sonneberg
Saalfeld-Rudolstadt	14	99 787	92 671
Saale-Holzland-Kreis	7	56 348	51 730
Saale-Orla-Kreis	10	8 720	8 643
Greiz	15	36 139	34 584
Altenburger Land	8	13 963	13 133
Thüringen	45	792 365	759 781	230	725 782	667 993	57	117 225	114 251	.	.

Nach: 1. Steuerpflichtige und deren steuerbarer Umsatz 2017 nach wirtschaftlicher und regionaler Gliederung

Kreisfreie Stadt Landkreis Land	27.2 Herstellung von Batterien und Akkumulatoren				27.3 Herstellung von Kabeln und elektrischem Installationsmaterial				27.4 Herstellung von elektrischen Lampen und Leuchten				27.5 Herstellung von Haushaltsgeräten			
	steuerbarer Umsatz		steuerbarer Umsatz		steuerbarer Umsatz		steuerbarer Umsatz		steuerbarer Umsatz		steuerbarer Umsatz		steuerbarer Umsatz			
	Steuer- pflichtige	insgesamt	darunter für Lieferungen und Leistungen	Steuer- pflichtige	insgesamt	darunter für Lieferungen und Leistungen	Steuer- pflichtige	insgesamt	darunter für Lieferungen und Leistungen	Steuer- pflichtige	insgesamt	darunter für Lieferungen und Leistungen	Steuer- pflichtige	insgesamt	darunter für Lieferungen und Leistungen	
	Anzahl	1 000 EUR	1 000 EUR	Anzahl	1 000 EUR	1 000 EUR	Anzahl	1 000 EUR	1 000 EUR	Anzahl	1 000 EUR	1 000 EUR	Anzahl	1 000 EUR	1 000 EUR	
Stadt Erfurt	-	-	-	-	-	-	3	1 153	1 112	-	-	-	-	-	-	
Stadt Gera	-	-	-	-	-	-	-	-	-	-	-	-	-	-	-	
Stadt Jena	-	-	-	-	-	-	-	-	-	-	-	-	-	-	-	
Stadt Suhl	-	-	-	-	-	-	-	-	-	-	-	-	-	-	-	
Stadt Weimar	-	-	-	-	-	-	-	-	-	-	-	-	-	-	-	
Stadt Eisenach	-	-	-	-	-	-	-	-	-	-	-	-	-	-	-	
Eichsfeld	-	-	-	-	-	-	-	-	-	-	-	-	-	-	-	
Nordhausen	-	-	-	-	-	-	-	-	-	-	-	-	-	-	-	
Wartburgkreis	-	-	-	7	16 313	15 556	-	-	-	-	-	-	-	-	-	
Unstrut-Hainich-Kreis	-	-	-	-	-	-	-	-	-	-	-	-	-	-	-	
Kyffhäuserkreis	-	-	-	-	-	-	-	-	-	-	-	-	-	-	-	
Schmalkalden-Meiningen	-	-	-	-	-	-	-	-	-	-	-	-	-	-	-	
Gotha	-	-	-	-	-	-	-	-	-	-	-	-	-	-	-	
Sömmerda	-	-	-	-	-	-	-	-	-	-	-	-	-	-	-	
Hildburghausen	-	-	-	-	-	-	-	-	-	-	-	-	-	-	-	
Ilm-Kreis	-	-	-	-	-	-	5	8 840	8 404	-	-	-	-	-	-	
Weimarer Land	-	-	-	-	-	-	-	-	-	-	-	-	-	-	-	
Sonneberg	-	-	-	-	-	-	-	-	-	-	-	-	-	-	-	
Saalfeld-Rudolstadt	-	-	-	-	-	-	-	-	-	-	-	-	-	-	-	
Saale-Holzland-Kreis	-	-	-	-	-	-	-	-	-	-	-	-	-	-	-	
Saale-Orla-Kreis	-	-	-	-	-	-	-	-	-	-	-	-	-	-	-	
Greiz	-	-	-	-	-	-	-	-	-	-	-	-	-	-	-	
Altenburger Land	-	-	-	-	-	-	-	-	-	-	-	-	-	-	-	
Thüringen	-	-	-	23	68 719	65 104	-	-	-	-	-	-	8	15 434	12 165	

Noch: 1. Steuerpflichtige und deren steuerbarer Umsatz 2017 nach wirtschaftlicher und regionaler Gliederung

Kreisfreie Stadt Landkreis Land	27.9				28				28.1				28.2			
	Herstellung von sonstigen elektrischen Ausrichtungen und Geräten a.n.g.				Maschinenbau				Herstellung von nicht wirtschaftszweigspezifischen Maschinen				Herstellung von sonstigen nicht wirtschaftszweigspezifischen Maschinen			
	steuerbarer Umsatz		steuerbarer Umsatz		steuerbarer Umsatz		steuerbarer Umsatz		steuerbarer Umsatz		steuerbarer Umsatz		steuerbarer Umsatz		steuerbarer Umsatz	
	Steuer- pflichtige	insgesamt	darunter für Lieferungen und Leistungen	Anzahl	Steuer- pflichtige	insgesamt	darunter für Lieferungen und Leistungen	Anzahl	Steuer- pflichtige	insgesamt	darunter für Lieferungen und Leistungen	Anzahl	Steuer- pflichtige	insgesamt	darunter für Lieferungen und Leistungen	Anzahl
	Anzahl	1 000 EUR	1 000 EUR		Anzahl	1 000 EUR	1 000 EUR		Anzahl	1 000 EUR	1 000 EUR		Anzahl	1 000 EUR	1 000 EUR	
Stadt Erfurt	7	5 350	5 156	21	45 325	42 353						10	14 381	14 167		
Stadt Gera	11	11 207	11 115	13	23 607	23 142						5	10 506	10 357		
Stadt Jena				13	7 481	7 102						7	13 893	13 331		
Stadt Suhl				13	6 078	5 914						6	13 333	13 220		
Stadt Weimar																
Stadt Eisenach				3	2 150	1 769										
Eichsfeld				29	84 454	80 623						12	11 386	11 303		
Nordhausen	4	4 656	4 512	17	250 323	221 810						7	24 464	19 135		
Wartburgkreis				39	251 136	236 530			5	86 560	79 379	15	42 827	42 550		
Unstrut-Hainich-Kreis				23	64 258	62 510						12	12 443	12 397		
Kyffhäuserkreis				10	16 192	15 855										
Schmalkalden-Meiningen	12	13 738	13 328	34	102 251	99 060						13	30 007	29 765		
Gotha				18	41 450	40 656										
Sömmerda				12	8 819	8 582			3	1 439	1 435	5	3 222	3 034		
Hildburghausen	4	20 526	19 780									6	31 147	27 698		
Ilm-Kreis	10	12 535	12 077	22	159 357	150 335			4	63 615	59 033					
Weimarer Land	5	7 831	7 567	10	11 913	10 324						10	11 913	10 324		
Sonneberg				22	70 690	67 710						9	24 828	24 137		
Saalfeld-Rudolstadt	7	59 432	55 929	22	234 508	219 990										
Saale-Holzland-Kreis				12	41 153	37 915						7	32 557	29 493		
Saale-Orla-Kreis				17	52 278	50 305										
Greiz	10	23 716	22 421	21	56 141	54 513										
Altenburger Land	4	13 370	12 540	7	97 362	90 320										
Thüringen	110	339 686	321 894	396	2 238 389	2 030 191			43	872 434	749 846	165	402 186	379 744		

Nach: 1. Steuerpflichtige und deren steuerbarer Umsatz 2017 nach wirtschaftlicher und regionaler Gliederung

Kreisfreie Stadt Landkreis Land	28.3				28.4				28.9				29			
	Herstellung von land- und forstwirtschaftlichen Maschinen				Herstellung von Werkzeugmaschinen				Herstellung von Maschinen für sonstige bestimmte Wirtschaftszweige				Herstellung von Kraftwagen und Kraftwagenteilen			
	steuerbarer Umsatz		steuerbarer Umsatz		steuerbarer Umsatz		steuerbarer Umsatz		steuerbarer Umsatz		steuerbarer Umsatz		steuerbarer Umsatz		steuerbarer Umsatz	
	Steuerpflichtige	insgesamt	darunter für Lieferungen und Leistungen	Anzahl	Steuerpflichtige	insgesamt	darunter für Lieferungen und Leistungen	Anzahl	Steuerpflichtige	insgesamt	darunter für Lieferungen und Leistungen	Anzahl	Steuerpflichtige	insgesamt	darunter für Lieferungen und Leistungen	Anzahl
	Anzahl	1 000 EUR	1 000 EUR		Anzahl	1 000 EUR	1 000 EUR		Anzahl	1 000 EUR	1 000 EUR		Anzahl	1 000 EUR	1 000 EUR	
Stadt Erfurt	4	4	13 252	12 342
Stadt Gera	-	-	-	-	-	-	-	3	3	1 076	1 076	.	5	2 945	2 371	.
Stadt Jena	-	-	-	-	-	-	-	-	-	-	-
Stadt Suhl	-	-	-	-	-	-	-
Stadt Weimar	-	-	-	-	-	-	-	-	-	-	-
Stadt Eisenach	-	-	-	-	-	-	-
Eichsfeld	-	-	-	-	-	-	-	10	10	26 978	26 789
Nordhausen	-	-	-	-	-	-	-
Wartburgkreis	-	-	-	-	-	-	-	11	11	116 571	109 434	.	12	187 775	161 797	.
Unstrut-Hainich-Kreis	-	-	-	-	-	-	-
Kyffhäuserkreis	-	-	-	-	-	-	-	5	5	6 863	6 705
Schmalkalden-Meiningen	-	-	-	-	-	-	-	11	11	25 755	24 990
Gotha	-	-	-	-	-	-	-	8	8	24 284	24 171	.	7	273 755	246 749	.
Sömmerda	-	-	-	-	-	-	-	4	4	4 159	4 113	.	3	105 762	94 134	.
Hildburghausen	-	-	-	-	-	-	-	6	9 507	9 051	.
Ilm-Kreis	-	-	-	-	-	-	-	7	7	55 244	52 239
Weimarer Land	-	-	-	-	-	-	-	-	-	-	-
Sonneberg	-	-	-	3	3	3 043	3 041	10	10	42 820	40 532	.	5	214 764	192 897	.
Saalfeld-Rudolstadt	-	-	-	10	10	62 364	57 177
Saale-Holzland-Kreis	-	-	-	-	-	-	-
Saale-Orla-Kreis	-	-	-	-	-	-	-	10	10	8 561	8 383
Greiz	-	-	-	4	4	25 917	24 732	7	7	17 101	17 039	.	4	57 698	49 581	.
Altenburger Land	-	-	-	4	4	20 896	20 368
Thüringen	6	2 341	2 339	48	48	318 155	303 397	134	134	643 274	594 864	89	89	1 798 361	1 562 434	1 562 434

Nach: 1. Steuerpflichtige und deren steuerbarer Umsatz 2017 nach wirtschaftlicher und regionaler Gliederung

Kreisfreie Stadt Landkreis Land	29.1 Herstellung von Kraftwagen und Kraftwagenmotoren				29.2 Herstellung von Karosserien, Aufbauten und Anhängern				29.3 Herstellung von Teilen und Zubehör für Kraftwagen				30 Sonstiger Fahrzeugbau			
	steuerbarer Umsatz		Steuer- pflichtige	1 000 EUR	steuerbarer Umsatz		Steuer- pflichtige	1 000 EUR	steuerbarer Umsatz		Steuer- pflichtige	1 000 EUR	steuerbarer Umsatz		Steuer- pflichtige	1 000 EUR
	insgesamt	darunter für Lieferungen und Leistungen			insgesamt	darunter für Lieferungen und Leistungen			insgesamt	darunter für Lieferungen und Leistungen			insgesamt	darunter für Lieferungen und Leistungen		
	Anzahl	1 000 EUR	Anzahl	1 000 EUR	Anzahl	1 000 EUR	Anzahl	1 000 EUR	Anzahl	1 000 EUR	Anzahl	1 000 EUR	Anzahl	1 000 EUR	Anzahl	1 000 EUR
Stadt Erfurt
Stadt Gera
Stadt Jena
Stadt Suhl
Stadt Weimar
Stadt Eisenach
Eichsfeld
Nordhausen
Wartburgkreis
Unstrut-Hainich-Kreis
Kyffhäuserkreis
Schmalkalden-Meiningen	.	.	4	700	.	700	.	700
Gotha	4	39 470	.	32 626
Sömmerda
Hildburghausen	3	105 762	.	94 134
Ilm-Kreis
Weimarer Land
Sonneberg	5	214 764	.	192 897
Saalfeld-Rudolstadt
Saale-Holzland-Kreis
Saale-Orla-Kreis
Greiz
Altenburger Land
Thüringen	49	1 490 059	.	1 281 478	15	51 189	.	.	.	49 922

Noch: 1. Steuerpflichtige und deren steuerbarer Umsatz 2017 nach wirtschaftlicher und regionaler Gliederung

	30.1				30.2				30.3				30.9			
	Schiff- und Bootsbau				Schienenfahrzeugbau				Luft- und Raumfahrzeugbau				Herstellung von Fahrzeugen a.n.g.			
	steuerbarer Umsatz		Steuerpflichtige	1 000 EUR	steuerbarer Umsatz		Steuerpflichtige	1 000 EUR	steuerbarer Umsatz		Steuerpflichtige	1 000 EUR	steuerbarer Umsatz		Steuerpflichtige	1 000 EUR
	insgesamt	darunter für Lieferungen und Leistungen			insgesamt	darunter für Lieferungen und Leistungen			insgesamt	darunter für Lieferungen und Leistungen			insgesamt	darunter für Lieferungen und Leistungen		
Kreisfreie Stadt Landkreis Land	Anzahl	1 000 EUR			Anzahl	1 000 EUR			Anzahl	1 000 EUR			Anzahl	1 000 EUR		
Stadt Erfurt	-	-	-	-	-	-	-	-	-	-	-	-	-	-	-	-
Stadt Gera	-	-	-	-	-	-	-	-	-	-	-	-	-	-	-	-
Stadt Jena	-	-	-	-	-	-	-	-	-	-	-	-	-	-	-	-
Stadt Suhl	-	-	-	-	-	-	-	-	-	-	-	-	-	-	-	-
Stadt Weimar	-	-	-	-	-	-	-	-	-	-	-	-	-	-	-	-
Stadt Eisenach	-	-	-	-	-	-	-	-	-	-	-	-	-	-	-	-
Eichsfeld	-	-	-	-	-	-	-	-	-	-	-	-	-	-	-	-
Nordhausen	-	-	-	-	-	-	-	-	-	-	-	-	-	-	-	-
Wartburgkreis	-	-	-	-	-	-	-	-	-	-	-	-	-	-	-	-
Unstrut-Hainich-Kreis	-	-	-	-	-	-	-	-	-	-	-	-	-	-	-	-
Kyffhäuserkreis	-	-	-	-	-	-	-	-	-	-	-	-	-	-	-	-
Schmalkalden-Meiningen	-	-	-	-	-	-	-	-	-	-	-	-	-	-	-	-
Gotha	-	-	-	-	-	-	-	-	-	-	-	-	-	-	-	-
Sömmerda	-	-	-	-	-	-	-	-	-	-	-	-	-	-	-	-
Hildburghausen	-	-	-	-	-	-	-	-	-	-	-	-	-	-	-	-
Ilm-Kreis	-	-	-	-	-	-	-	-	-	-	-	-	-	-	-	-
Weimarer Land	-	-	-	-	-	-	-	-	-	-	-	-	-	-	-	-
Sonneberg	-	-	-	-	-	-	-	-	-	-	-	-	-	-	-	-
Saalfeld-Rudolstadt	-	-	-	-	-	-	-	-	-	-	-	-	-	-	-	-
Saale-Holzland-Kreis	-	-	-	-	-	-	-	-	-	-	-	-	-	-	-	-
Saale-Orla-Kreis	-	-	-	-	-	-	-	-	-	-	-	-	-	-	-	-
Greiz	-	-	-	-	-	-	-	-	-	-	-	-	-	-	-	-
Altenburger Land	-	-	-	-	-	-	-	-	-	-	-	-	-	-	-	-
Thüringen	-	-	-	-	-	-	-	-	-	-	-	-	9	45 734	44 555	-

Noch: 1. Steuerpflichtige und deren steuerbarer Umsatz 2017 nach wirtschaftlicher und regionaler Gliederung

Kreisfreie Stadt Landkreis Land	31					32					32.1					32.2				
	Herstellung von Möbeln					Herstellung von sonstigen Waren					Herstellung von Münzen, Schmuck und ähnlichen Erzeugnissen					Herstellung von Musikinstrumenten				
	Steuer- pflichtige	steuerbarer Umsatz		Anzahl	1 000 EUR	Anzahl	steuerbarer Umsatz		Anzahl	1 000 EUR	Anzahl	steuerbarer Umsatz		Anzahl	1 000 EUR	Anzahl	steuerbarer Umsatz		Anzahl	1 000 EUR
		insgesamt	darunter für Lieferungen und Leistungen				insgesamt	darunter für Lieferungen und Leistungen				insgesamt	darunter für Lieferungen und Leistungen				insgesamt	darunter für Lieferungen und Leistungen		
		1 000 EUR	1 000 EUR																	
Stadt Erfurt	19	8 327	8 305	38	22 533	22 202	22 533	22 202	7	1 657	1 611	7	1 657	1 611	7	1 657	1 611	7	1 657	1 611
Stadt Gera	4	1 595	1 298	27	26 142	25 711	26 142	25 711	4	1 068	1 062	4	1 068	1 062	4	1 068	1 062	4	1 068	1 062
Stadt Jena	3	691	691
Stadt Suhl	6	1 242	1 236	9	19 382	18 850	19 382	18 850
Stadt Weimar	10	5 812	5 728	21	3 600	3 516	3 600	3 516	5	799	722	5	799	722	5	799	722	5	799	722
Stadt Eisenach
Eichsfeld	28	34 473	33 225
Nordhausen	.	.	.	11	5 224	5 207	5 224	5 207
Wartburgkreis	17	12 233	12 024	20	12 456	12 320	12 456	12 320
Unstrut-Hainich-Kreis	12	9 654	9 392	25	60 964	58 770	60 964	58 770
Kyffhäuserkreis	5	1 714	1 680	8	3 571	3 571	3 571	3 571
Schmalkalden-Meiningen	21	52 666	41 742	37	26 647	25 432	26 647	25 432
Gotha	6	105 152	102 700	44	70 683	68 177	70 683	68 177	6	1 539	1 431	6	1 539	1 431	6	1 539	1 431	6	1 539	1 431
Sömmerda	6	1 184	1 153	14	15 349	13 902	15 349	13 902
Hildburghausen	14	5 276	5 248	14	9 526	8 779	9 526	8 779
Ilm-Kreis	13	13 270	13 014	24	29 095	28 551	29 095	28 551
Weimarer Land	15	23 993	23 813	15	3 859	3 749	3 859	3 749
Sonneberg	17	7 044	6 900	47	24 120	23 759	24 120	23 759
Saalfeld-Rudolstadt	7	6 268	6 267	32	243 477	228 711	243 477	228 711
Saale-Holzland-Kreis	20	18 042	17 016	15	63 930	63 083	63 930	63 083
Saale-Orla-Kreis	14	53 577	48 716	19	17 314	16 381	17 314	16 381
Greiz	14	60 839	53 567	30	57 046	55 498	57 046	55 498
Altenburger Land	9	6 392	6 135
Thüringen	268	436 496	406 680	529	1 700 407	1 613 239	1 700 407	1 613 239	48	10 523	10 140	48	10 523	10 140	48	10 523	10 140	48	10 523	10 140

Nach: 1. Steuerpflichtige und deren steuerbarer Umsatz 2017 nach wirtschaftlicher und regionaler Gliederung

Kreisfreie Stadt Landkreis Land	32.3 Herstellung von Sportgeräten				32.4 Herstellung von Spielwaren				32.5 Herstellung von medizinischen und zahnmedizinischen Apparaten und Materialien				32.9 Herstellung von Erzeugnissen a.n.g.			
	steuerbarer Umsatz		steuerbarer Umsatz		steuerbarer Umsatz		steuerbarer Umsatz		steuerbarer Umsatz		steuerbarer Umsatz		steuerbarer Umsatz		steuerbarer Umsatz	
	Steuer- pflichtige	insgesamt	Steuer- pflichtige	insgesamt	Steuer- pflichtige	insgesamt	Steuer- pflichtige	insgesamt	Steuer- pflichtige	insgesamt	Steuer- pflichtige	insgesamt	Steuer- pflichtige	insgesamt	Steuer- pflichtige	insgesamt
	Anzahl	1 000 EUR	Anzahl	1 000 EUR	Anzahl	1 000 EUR	Anzahl	1 000 EUR	Anzahl	1 000 EUR	Anzahl	1 000 EUR	Anzahl	1 000 EUR	Anzahl	1 000 EUR
Stadt Erfurt	4	18 895	.	18 146	17	18 262	8	18 066	8	1 687	.	1 643
Stadt Gera	-	-	-	-	-	-	-	-	18	20 751	.	20 602
Stadt Jena	.	.	-	-	-	-	-	-	.	.	7	.	7	1 474	.	1 459
Stadt Suhl	-	-	-	-	-	-	-	-
Stadt Weimar	-	-	-	-	-	-	-	-	10	2282	.	2275
Stadt Eisenach	-	-	-	-	-	-	-	-	7	14 466	4	14 452	4	261	.	261
Eichsfeld	-	-	-	-	4	18 895	.	18 146
Nordhausen	-	-	-	-	-	-	-	-
Wartburgkreis	-	-	-	-	-	-	-	-	13	7 388	.	7 342
Unstrut-Hainich-Kreis	-	-	-	-	-	-	-	-	14	32 224	.	31 637
Kyffhäuserkreis	-	-	-	-	-	-	-	-
Schmalkalden-Meiningen	-	-	-	-	-	-	-	-	13	15 544	18	14 783	18	8 586	.	8 318
Gotha	18	9 819	12	9 761	12	45 912	.	44 700
Sömmerda	-	-	-	-	-	-	-	-	10	15 026	.	13 592
Hildburghausen	-	-	-	-	-	-	-	-	7	4 785	.	4 785
Ilm-Kreis	-	-	-	-	-	-	-	-	12	18 964	8	18 738	8	9 413	.	9 100
Weimarer Land	-	-	-	-	-	-	-	-	6	2 121	.	2 120
Sonneberg	.	.	13	7 075	.	6 978	.	.	20	11 689	11	11 612	11	3 490	.	3 443
Saalfeld-Rudolstadt	23	240 131	4	225 806	4	367	.	359
Saale-Holzland-Kreis	-	-	-	-	-	-	-	-	9	60 574	.	59 729
Saale-Orla-Kreis	-	-	-	-	-	-	-	-	13	10 090	.	10 089
Greiz	-	-	-	-	-	-	-	-	18	55 403	7	53 960	7	728	.	728
Altenburger Land	.	.	-	-	-	-	-	-	9	3 954	.	3 948
Thüringen	9	32 419	30	30 210	30	40 594	292	1 412 291	123	118 421	123	111 963	123	118 421	123	111 963

Nach: 1. Steuerpflichtige und deren steuerbarer Umsatz 2017 nach wirtschaftlicher und regionaler Gliederung

Kreisfreie Stadt Landkreis Land	33			33.1			33.2			D		
	Reparatur und Installation von Maschinen und Ausrüstungen			Reparatur von Metallzeugnissen, Maschinen und Ausrüstungen			Installation von Maschinen und Ausrüstungen a.n.g.			Energieversorgung		
	steuerbarer Umsatz			steuerbarer Umsatz			steuerbarer Umsatz			steuerbarer Umsatz		
	Steuer- pflichtige	insgesamt	darunter für Lieferungen und Leistungen	Steuer- pflichtige	insgesamt	darunter für Lieferungen und Leistungen	Steuer- pflichtige	insgesamt	darunter für Lieferungen und Leistungen	Steuer- pflichtige	insgesamt	darunter für Lieferungen und Leistungen
	Anzahl	1 000 EUR	1 000 EUR	Anzahl	1 000 EUR	1 000 EUR	Anzahl	1 000 EUR	1 000 EUR	Anzahl	1 000 EUR	1 000 EUR
Stadt Erfurt	27	13 530	13 481	13	5 520	5 513	14	8 010	7 968	48	2099 405	2095 043
Stadt Gera	11	2 948	2 946
Stadt Jena
Stadt Suhl	6	3 887	3 884
Stadt Weimar	5	11 837	11 774	22	30 122	30 121
Stadt Eisenach	7	3 343	3 279
Eichsfeld	17	10 102	10 085	13	8 632	8 618	4	1 469	1 467	63	81 578	81 573
Nordhausen	10	19 997	17 255	32	77 697	77 671
Wartburgkreis	26	34 137	33 493	65	50 049	50 049
Unstrut-Hainich-Kreis	30	21 602	21 442	16	18 109	17 963	14	3 492	3 479	79	140 336	140 078
Kyffhäuserkreis	17	9 848	8 785	8	2 361	1 928	9	7 487	6 858	36	44 336	44 091
Schmalkalden-Meiningen	32	18 814	18 627	21	16 076	15 937	11	2 738	2 691	43	59 703	59 427
Gotha	26	26 509	24 200	17	20 913	18 808	9	5 596	5 392	51	144 881	144 593
Sömmerda	11	8 318	7 748	7	6 962	6 392	4	1 356	1 356	23	31 255	31 230
Hildburghausen	9	4 431	4 427	6	3 600	3 597	3	830	830	86	14 307	14 293
Ilm-Kreis	.	.	.	12	14 110	13 934	.	.	.	36	84 960	84 862
Weimarer Land	19	17 362	17 128	12	14 110	13 934	7	3 252	3 193	58	47 650	47 461
Sonneberg	9	19 151	17 789
Saalfeld-Rudolstadt	24	10 630	10 499	14	5 915	5 784	10	4 716	4 715	33	53 807	53 764
Saale-Holzland-Kreis	16	21 550	21 532	39	42 513	42 429
Saale-Orla-Kreis	24	7 310	7 218	12	2 774	2 704	12	4 537	4 514	.	.	.
Greiz	29	14 746	14 447	20	9 916	9 625	9	4 830	4 822	57	47 178	47 175
Altenburger Land	22	10 228	10 203	11	5 677	5 652	11	4 551	4 551	59	54 055	53 969
Thüringen	411	1 597 533	1 004 716	238	1 440 596	851 114	173	156 937	153 602	916	3 926 001	3 903 220

Nach: 1. Steuerpflichtige und deren steuerbarer Umsatz 2017 nach wirtschaftlicher und regionaler Gliederung

Kreisfreie Stadt Landkreis Land	E						36						37						38						
	Wasserversorgung; Abwasser- und Abfallentsorgung und Beseitigung von Umweltverschmutzungen						Wasserversorgung						Abwasserentsorgung						Sammlung, Behandlung und Beseitigung von Abfällen; Rückgewinnung						
	steuerbarer Umsatz			steuerbarer Umsatz			steuerbarer Umsatz			steuerbarer Umsatz			steuerbarer Umsatz			steuerbarer Umsatz			steuerbarer Umsatz			steuerbarer Umsatz			
	Steuer- pflichtige	insgesamt	1 000 EUR	1 000 EUR	darunter für Lieferungen und Leistungen	Steuer- pflichtige	insgesamt	1 000 EUR	1 000 EUR	darunter für Lieferungen und Leistungen	Steuer- pflichtige	insgesamt	1 000 EUR	1 000 EUR	darunter für Lieferungen und Leistungen	Steuer- pflichtige	insgesamt	1 000 EUR	1 000 EUR	darunter für Lieferungen und Leistungen	Steuer- pflichtige	insgesamt	1 000 EUR	1 000 EUR	darunter für Lieferungen und Leistungen
Anzahl	1 000 EUR	1 000 EUR	Anzahl	1 000 EUR	Anzahl	1 000 EUR	1 000 EUR	Anzahl	1 000 EUR	1 000 EUR	Anzahl	1 000 EUR	1 000 EUR	Anzahl	1 000 EUR	1 000 EUR	Anzahl	1 000 EUR	1 000 EUR	Anzahl	1 000 EUR	1 000 EUR	Anzahl	1 000 EUR	1 000 EUR
Stadt Erfurt	17	60 944	60 278
Stadt Gera
Stadt Jena
Stadt Suhl	5	8 302	8 284
Stadt Weimar
Stadt Eisenach	3	28 691	28 663
Eichsfeld	21	28 236	28 234	6	12 684	12 684
Nordhausen	18	69 184	65 892
Wartburgkreis	15	63 905	63 856
Unstrut-Hainich-Kreis	18	29 151	29 130
Kyffhäuserkreis	18	20 286	20 277
Schmalkalden-Meiningen	26	90 668	89 629	6	21 143	21 143
Gotha	20	38 759	38 601
Sömmerda	5	12 091	12 089
Hildburghausen	13	26 225	26 222
Ilm-Kreis	15	23 204	23 136	3	14 722	14 674
Weimarer Land	17	31 069	31 059
Sonneberg	7	27 504	27 380
Saalfeld-Rudolstadt	14	38 733	37 920
Saale-Holzland-Kreis	16	37 911	37 909
Saale-Orla-Kreis	14	29 885	29 777
Greiz	12	30 969	30 958
Altenburger Land	16	20 206	20 192	5	5 069	5 069
Thüringen	310	791 794	785 077	64	270 281	269 833	25	32 783	32 722	25	32 783	32 722	199	455 698	449 568										

Nach: 1. Steuerpflichtige und deren steuerbarer Umsatz 2017 nach wirtschaftlicher und regionaler Gliederung

Kreisfreie Stadt Landkreis Land	38.1				38.2				38.3				39			
	Sammlung von Abfällen				Abfallbehandlung und -beseitigung				Rückgewinnung				Beseitigung von Umweltverschmutzungen und sonstige Entsorgung			
	Steuer- pflichtige	steuerbarer Umsatz		Anzahl	Steuer- pflichtige	steuerbarer Umsatz		Anzahl	Steuer- pflichtige	steuerbarer Umsatz		Anzahl	Steuer- pflichtige	steuerbarer Umsatz		Anzahl
		insgesamt	darunter für Lieferungen und Leistungen			insgesamt	darunter für Lieferungen und Leistungen			insgesamt	darunter für Lieferungen und Leistungen			insgesamt	darunter für Lieferungen und Leistungen	
	Anzahl	1 000 EUR	1 000 EUR			1 000 EUR	1 000 EUR			1 000 EUR	1 000 EUR			1 000 EUR	1 000 EUR	
Stadt Erfurt
Stadt Gera
Stadt Jena	-	-	-	-	-	-	-	-	-	-	-	-	-	-	-	-
Stadt Suhl
Stadt Weimar
Stadt Eisenach
Eichsfeld	.	.	.	3	3	2 943	2 943
Nordhausen	.	.	.	4	4	8 830	8 830
Wartburgkreis
Unstrut-Hainich-Kreis	8	11 431	11 419
Kyffhäuserkreis	-	-	-	3	3	1 559	1 559	.	7	5 845	5 842	703
Schmalkalden-Meiningen	11	36 796	35 844
Gotha	10	8 822	8 810
Sömmerda
Hildburghausen	6	10 156	10 159
Ilm-Kreis	6	4 248	4 248
Weimarer Land	8	9 721	9 711
Sonneberg	-	-	-	-	-	-	-	-	3	12 449	12 325
Saalfeld-Rudolstadt
Saale-Holzland-Kreis	5	26 589	26 589
Saale-Orla-Kreis	3	2 402	2 402
Greiz	3	11 167	11 156	3	1 997	1 997
Altenburger Land	-	-	-
Thüringen	47	106 049	105 888	35	35	90 075	89 945	117	259 574	253 736	22	33 032	32 954	33 032	32 954	32 954

Noch: 1. Steuerpflichtige und deren steuerbarer Umsatz 2017 nach wirtschaftlicher und regionaler Gliederung

Kreisfreie Stadt Landkreis Land	F						41						41.1						41.2					
	Baugewerbe			Hochbau			Erschließung von Grundstücken; Bauträger			Bau von Gebäuden			Erschließung von Grundstücken; Bauträger			Bau von Gebäuden			Erschließung von Grundstücken; Bauträger			Bau von Gebäuden		
	steuerbarer Umsatz			steuerbarer Umsatz			steuerbarer Umsatz			steuerbarer Umsatz			steuerbarer Umsatz			steuerbarer Umsatz			steuerbarer Umsatz			steuerbarer Umsatz		
	Steuer- pflichtige	insgesamt	darunter für Lieferungen und Leistungen	Steuer- pflichtige	insgesamt	darunter für Lieferungen und Leistungen	Steuer- pflichtige	insgesamt	darunter für Lieferungen und Leistungen	Steuer- pflichtige	insgesamt	darunter für Lieferungen und Leistungen	Steuer- pflichtige	insgesamt	darunter für Lieferungen und Leistungen	Steuer- pflichtige	insgesamt	darunter für Lieferungen und Leistungen	Steuer- pflichtige	insgesamt	darunter für Lieferungen und Leistungen	Steuer- pflichtige	insgesamt	darunter für Lieferungen und Leistungen
	Anzahl	1 000 EUR	1 000 EUR	Anzahl	1 000 EUR	1 000 EUR	Anzahl	1 000 EUR	1 000 EUR	Anzahl	1 000 EUR	1 000 EUR	Anzahl	1 000 EUR	1 000 EUR	Anzahl	1 000 EUR	1 000 EUR	Anzahl	1 000 EUR	1 000 EUR	Anzahl	1 000 EUR	1 000 EUR
Stadt Erfurt	869	469 189	467 535	38	81 667	81 346	20	45 947	45 754	18	35 720	35 591	20	27 129	27 129	20	29 154	29 152	20	29 154	29 152	20	29 154	29 152
Stadt Gera	491	196 263	195 839	32	56 282	56 281	12	27 129	27 129	11	22 160	22 160	5	279	279	11	22 160	22 160	11	22 160	22 160	11	22 160	22 160
Stadt Jena	260	140 307	139 709	16	22 439	22 439	5	279	279	5	2693	2693	5	2693	2693	5	2693	2693	5	2693	2693	5	2693	2693
Stadt Suhl	209	83 043	82 903	18	7 870	7 870	5	7 870	7 870	5	5 177	5 177	5	5 177	5 177	5	5 177	5 177	5	5 177	5 177	5	5 177	5 177
Stadt Weimar	282	112 809	111 805	18	7 870	7 870	5	7 870	7 870	5	5 177	5 177	5	5 177	5 177	5	5 177	5 177	5	5 177	5 177	5	5 177	5 177
Stadt Eisenach	142	58 499	58 268	18	7 870	7 870	5	7 870	7 870	5	5 177	5 177	5	5 177	5 177	5	5 177	5 177	5	5 177	5 177	5	5 177	5 177
Eichsfeld	941	496 661	495 637	42	121 585	121 560	4	5 817	5 817	38	115 768	115 743	4	5 817	5 817	38	115 768	115 743	38	115 768	115 743	38	115 768	115 743
Nordhausen	418	257 447	256 681	20	94 761	94 701	4	5 817	5 817	38	115 768	115 743	4	5 817	5 817	38	115 768	115 743	38	115 768	115 743	38	115 768	115 743
Wartburgkreis	716	375 539	374 528	39	81 633	81 633	4	5 817	5 817	38	115 768	115 743	4	5 817	5 817	38	115 768	115 743	38	115 768	115 743	38	115 768	115 743
Unstrut-Hainich-Kreis	682	336 641	335 380	26	22 790	22 790	4	5 817	5 817	38	115 768	115 743	4	5 817	5 817	38	115 768	115 743	38	115 768	115 743	38	115 768	115 743
Kyffhäuserkreis	391	205 020	204 676	33	62 573	62 572	5	4 791	4 791	28	57 781	57 781	5	4 791	4 791	28	57 781	57 781	28	57 781	57 781	28	57 781	57 781
Schmalkalden-Meiningen	871	364 906	361 844	31	42 783	42 781	5	16 799	16 799	26	25 984	25 982	5	16 799	16 799	26	25 984	25 982	26	25 984	25 982	26	25 984	25 982
Gotha	890	425 309	423 653	30	39 729	39 715	5	928	928	25	38 801	38 787	5	928	928	25	38 801	38 787	25	38 801	38 787	25	38 801	38 787
Sömmerda	548	268 661	268 120	10	26 129	26 085	5	928	928	25	38 801	38 787	5	928	928	25	38 801	38 787	25	38 801	38 787	25	38 801	38 787
Hildburghausen	438	185 320	184 221	16	36 249	36 089	5	631	631	11	35 618	35 458	5	631	631	11	35 618	35 458	11	35 618	35 458	11	35 618	35 458
Ilm-Kreis	667	238 772	237 320	25	39 222	38 966	3	1 543	1 543	22	37 679	37 423	3	1 543	1 543	22	37 679	37 423	22	37 679	37 423	22	37 679	37 423
Weimarer Land	684	315 929	314 680	17	14 729	14 685	4	3 901	3 857	13	10 828	10 828	4	3 901	3 857	13	10 828	10 828	13	10 828	10 828	13	10 828	10 828
Sonneberg	301	118 424	117 995	7	13 133	13 133	4	3 901	3 857	13	10 828	10 828	4	3 901	3 857	13	10 828	10 828	13	10 828	10 828	13	10 828	10 828
Saalfeld-Rudolstadt	711	355 700	354 150	29	60 064	60 035	4	866	847	15	31 825	31 739	4	866	847	15	31 825	31 739	15	31 825	31 739	15	31 825	31 739
Saale-Holzland-Kreis	611	228 113	227 218	19	32 690	32 587	4	866	847	15	31 825	31 739	4	866	847	15	31 825	31 739	15	31 825	31 739	15	31 825	31 739
Saale-Orla-Kreis	647	294 962	293 382	20	9 196	9 196	3	1 950	1 950	17	7 245	7 245	3	1 950	1 950	17	7 245	7 245	17	7 245	7 245	17	7 245	7 245
Greiz	885	297 296	296 478	44	33 022	33 004	5	2 622	2 622	39	30 399	30 381	5	2 622	2 622	39	30 399	30 381	39	30 399	30 381	39	30 399	30 381
Altenburger Land	594	244 874	244 036	29	32 972	32 972	5	2 622	2 622	29	32 972	32 972	5	2 622	2 622	29	32 972	32 972	29	32 972	32 972	29	32 972	32 972
Thüringen	13 248	6 069 684	6 046 060	552	955 976	954 892	105	150 427	150 057	447	805 549	804 835	105	150 427	150 057	447	805 549	804 835	447	805 549	804 835	447	805 549	804 835

Noch: 1. Steuerpflichtige und deren steuerbarer Umsatz 2017 nach wirtschaftlicher und regionaler Gliederung

Kreisfreie Stadt Landkreis Land	42			42.1			42.2			42.9		
	Tiefbau			Bau von Straßen und Bahnverkehrsstrecken			Leitungstiefbau und Kläranlagenbau			Sonstiger Tiefbau		
	Steuer- pflichtige	steuerbarer Umsatz		Steuer- pflichtige	steuerbarer Umsatz		Steuer- pflichtige	steuerbarer Umsatz		Steuer- pflichtige	steuerbarer Umsatz	
		insgesamt	darunter für Lieferungen und Leistungen		insgesamt	darunter für Lieferungen und Leistungen		insgesamt	darunter für Lieferungen und Leistungen		insgesamt	darunter für Lieferungen und Leistungen
	Anzahl	1 000 EUR	1 000 EUR	Anzahl	1 000 EUR	1 000 EUR	Anzahl	1 000 EUR	1 000 EUR	Anzahl	1 000 EUR	1 000 EUR
Stadt Erfurt	33	58 293	58 255	24	55 138	55 099	4	1 185	1 185	5	1 970	1 970
Stadt Gera	7	5 087	5 087	-	-	-	-	-	-	-	-	-
Stadt Jena	4	2 371	2 371	-	-	-	-	-	-	-	-	-
Stadt Suhl	-	-	-	-	-	-	-	-	-	-	-	-
Stadt Weimar	4	4 573	4 573	4	4 573	4 573	-	-	-	-	-	-
Stadt Eisenach	-	-	-	-	-	-	-	-	-	-	-	-
Eichsfeld	37	64 602	64 593	25	47 629	47 624	6	6 773	6 769	6	10 199	10 199
Nordhausen	17	22 296	22 280	-	-	-	5	10 445	10 437	-	-	-
Wartburgkreis	14	57 178	56 990	7	11 991	11 989	-	-	-	-	-	-
Unstrut-Hainich-Kreis	29	57 933	57 841	7	23 951	23 899	16	26 775	26 736	6	7 207	7 207
Kyffhäuserkreis	9	10 787	10 754	-	-	-	4	1 288	1 288	-	-	-
Schmalkalden-Meiningen	17	32 811	32 808	10	30 151	30 148	3	389	389	4	2 271	2 271
Gotha	36	134 840	134 751	24	109 855	109 802	5	7 708	7 671	7	17 278	17 278
Sömmerda	14	62 844	62 843	5	50 093	50 092	-	-	-	-	-	-
Hildburghausen	8	13 139	13 135	-	-	-	-	-	-	-	-	-
Ilm-Kreis	14	18 603	18 603	3	13 111	13 111	-	-	-	-	-	-
Weimarer Land	19	55 629	55 603	5	11 977	11 975	-	-	-	-	-	-
Sonneberg	7	16 454	16 444	4	15 059	15 059	-	-	-	-	-	-
Saalfeld-Rudolstadt	14	31 437	31 404	7	17 089	17 056	-	-	-	-	-	-
Saale-Holzland-Kreis	10	18 383	18 376	5	9 225	9 224	-	-	-	-	-	-
Saale-Orla-Kreis	16	39 479	39 322	10	24 253	24 134	-	-	-	-	-	-
Greiz	19	19 485	19 478	-	-	-	-	-	-	6	7 252	7 248
Altenburger Land	19	36 470	36 090	7	15 436	15 097	7	8 901	8 864	5	12 132	12 129
Thüringen	352	773 801	772 639	176	470 634	469 941	88	144 635	144 212	88	158 532	158 486

Noch: 1. Steuerpflichtige und deren steuerbarer Umsatz 2017 nach wirtschaftlicher und regionaler Gliederung

Kreisfreie Stadt Landkreis Land	43						43.1						43.2						43.3					
	Vorbereitende Baustellenaarbeiten, Bauinstallation und sonstiges Ausbaugewerbe						Abbrucharbeiten und vorbereitende Baustellenaarbeiten						Bauinstallation						Sonstiger Ausbau					
	steuerbarer Umsatz			steuerbarer Umsatz			steuerbarer Umsatz			steuerbarer Umsatz			steuerbarer Umsatz			steuerbarer Umsatz			steuerbarer Umsatz					
	Steuer- pflichtige	insgesamt	1 000 EUR	darunter für Lieferungen und Leistungen	Steuer- pflichtige	insgesamt	1 000 EUR	darunter für Lieferungen und Leistungen	Steuer- pflichtige	insgesamt	1 000 EUR	darunter für Lieferungen und Leistungen	Steuer- pflichtige	insgesamt	1 000 EUR	darunter für Lieferungen und Leistungen	Steuer- pflichtige	insgesamt	1 000 EUR	darunter für Lieferungen und Leistungen				
	Anzahl	1 000 EUR	1 000 EUR		Anzahl	1 000 EUR	1 000 EUR		Anzahl	1 000 EUR	1 000 EUR		Anzahl	1 000 EUR	1 000 EUR		Anzahl	1 000 EUR	1 000 EUR					
Stadt Erfurt	798	329 228	327 935		15	2 133	2 133		285	177 602	176 819		340	84 686	84 423									
Stadt Gera	452	134 893	134 471		11	3 599	3 599		178	70 744	70 612		176	35 997	35 712									
Stadt Jena	240	115 497	114 900		4	363	363		96	72 378	72 104		100	32 967	32 644									
Stadt Suhl	202	64 634	64 565		5	2048	2045		62	26 172	26 142		95	26 629	26 623									
Stadt Weimar	260	100 367	99 362		4	512	512		90	43 680	42 715		118	33 811	33 775									
Stadt Eisenach	133	41 345	41 114		5	1 362	1 362		49	25 556	25 350		58	8 144	8 119									
Eichsfeld	862	310 474	309 484		7	829	807		272	122 826	122 404		429	125 979	125 474									
Nordhausen	381	140 390	139 701		10	5 487	5 484		143	62 658	62 299		166	41 403	41 284									
Wartburgkreis	663	236 728	235 906		12	4 290	4 290		237	96 871	96 635		284	73 810	73 561									
Unstrut-Hainich-Kreis	627	255 919	254 749		12	10 483	10 358		232	130 694	130 266		244	65 014	64 627									
Kyffhäuserkreis	349	131 660	131 350		6	3 378	3 364		131	43 338	43 299		135	36 395	36 161									
Schmalkalden-Meiningen	823	289 313	286 256		14	10 179	10 166		283	106 147	105 699		367	100 017	97 914									
Gotha	824	250 739	249 186		12	2 035	2 030		320	130 704	129 880		336	72 303	71 764									
Sömmerda	524	179 687	179 192		7	2 229	2 229		157	80 734	80 525		242	51 755	51 609									
Hildburghausen	414	135 932	134 997		11	11 601	11 312		132	51 942	51 786		176	35 418	35 060									
Ilm-Kreis	628	180 948	179 751		10	2 502	2 502		246	88 163	87 780		247	54 634	54 081									
Weimarer Land	648	245 571	244 392		10	2 837	2 837		215	72 527	72 011		281	108 923	108 394									
Sonneberg	287	88 837	88 418		6	3 202	3 181		102	46 637	46 385		118	18 109	18 013									
Saalfeld-Rudolstadt	668	264 199	262 711		15	17 746	17 741		261	106 475	105 849		260	91 023	90 202									
Saale-Holzland-Kreis	582	177 040	176 256		5	1 587	1 587		199	65 306	65 056		235	62 602	62 452									
Saale-Orla-Kreis	611	246 287	244 864		12	2 821	2 820		227	135 124	134 765		266	59 731	59 144									
Greiz	822	244 789	243 997		21	20 456	20 407		269	98 472	98 067		349	66 860	66 536									
Altenburger Land	546	175 431	174 973		11	12 121	12 121		218	76 091	75 989		200	38 342	38 216									
Thüringen	12 344	4 339 907	4 318 529		225	123 799	123 249		4 404	1 930 842	1 922 436		5 222	1 324 554	1 315 788									

Noch: 1. Steuerpflichtige und deren steuerbarer Umsatz 2017 nach wirtschaftlicher und regionaler Gliederung

Kreisfreie Stadt Landkreis Land	43.9				G				45				45.1						
	Sonstige spezialisierte Bautätigkeiten				Handel mit Kraftfahrzeugen; Instandhaltung und Reparatur von Kraftfahrzeugen				Handel mit Kraftfahrzeugen; Instandhaltung und Reparatur von Kraftfahrzeugen				Handel mit Kraftwagen						
	steuerbarer Umsatz		Steuer- pflichtige	Anzahl	steuerbarer Umsatz		Steuer- pflichtige	Anzahl	steuerbarer Umsatz		Steuer- pflichtige	Anzahl	steuerbarer Umsatz		Steuer- pflichtige	Anzahl			
	insgesamt	1 000 EUR			darunter für Lieferungen und Leistungen	1 000 EUR			insgesamt	1 000 EUR			darunter für Lieferungen und Leistungen	1 000 EUR			insgesamt	1 000 EUR	darunter für Lieferungen und Leistungen
	Anzahl	1 000 EUR	1 000 EUR		Anzahl	1 000 EUR	1 000 EUR		Anzahl	1 000 EUR	1 000 EUR		Anzahl	1 000 EUR	1 000 EUR		Anzahl	1 000 EUR	1 000 EUR
Stadt Erfurt Stadt Gera Stadt Jena Stadt Suhl Stadt Weimar Stadt Eisenach Eichsfeld Nordhausen Wartburgkreis Unstrut-Hainich-Kreis Kyffhäuserkreis Schmalkalden-Meiningen Gotha Sömmerda Hildburghausen Ilm-Kreis Weimarer Land Sonneberg Saalfeld-Rudolstadt Saale-Holzland-Kreis Saale-Orla-Kreis Greiz Altenburger Land Thüringen	158	64 807	64 560	1 235	1369 917	1295 337	239	362 169	348 354	93	256 385	247 373							
	87	24 553	24 548	566	583 296	556 627	124	218 020	210 348	53	181 866	175 830							
	40	9 788	9 788	450	1059589	1018201	75	227 857	219 204	27	186 148	181 886							
	40	9 785	9754	218	182041	179115	44	54566	53788	20	45098	44644							
	48	22364	22360	374	376 288	355 353	59	109878	107661	20	90 239	88 973							
	21	6283	6283	266	343466	309124	61	209 189	178 837	33	122 974	117 401							
	154	60840	60799	702	697 786	677 311	185	168 030	163 049	56	117 514	116 111							
	62	30842	30633	478	656 640	640 422	119	309 627	299 807	54	279 744	270 375							
	130	61 758	61 419	739	827 181	801 712	195	180 006	172 571	55	132 241	126 034							
	139	49 729	49 497	644	909 108	857 875	169	175 754	167 235	59	99 338	93 758							
	77	48 549	48 525	446	352216	345814	90	87 509	85 448	32	65 921	63 967							
	159	72969	72477	903	716 389	661 095	226	202 211	190 749	73	151 486	141 255							
	156	45 697	45 513	835	937952	885815	204	255 667	230 567	88	206 136	182 236							
	118	44 969	44 828	419	475 069	460 663	91	70 413	65 255	33	47 788	44 771							
	95	36 971	36 840	374	529933	514291	99	237 092	235 039	27	213 048	211 333							
	125	35649	35388	761	653165	635062	173	129 585	124 677	59	88 012	84 296							
	142	61 283	61 150	539	430 294	411 373	128	59 387	58 426	33	34 108	33 785							
61	20890	20839	367	333 441	310 827	80	109 036	97 432	24	87 844	76 424								
132	48955	48920	726	608 134	581 648	157	209 388	190 615	50	81 473	80 450								
143	47 544	47 161	535	632 628	599 075	143	182 717	179 569	57	159 459	156 830								
106	48611	48134	632	452 629	439 600	181	136 236	130 625	51	84 012	79 319								
183	59 001	58 988	777	1366 697	1279 895	197	313 606	260 684	69	164 827	156 388								
117	48 878	48 648	541	506 310	478 608	123	88 199	85 915	38	62 907	61 352								
2 493	960 713	957 056	13 527	15 000 169	14 294 843	3 162	4 096 142	3 855 854	1 104	2 958 567	2 834 789								

Noch: 1. Steuerpflichtige und deren steuerbarer Umsatz 2017 nach wirtschaftlicher und regionaler Gliederung

Kreisfreie Stadt Landkreis Land	45.2						45.3						45.4						46					
	Instandhaltung und Reparatur von Kraftwagen						Handel mit Kraftwagenteilen und -zubehör						Handel mit Kraftfrädem, Kraftradteilen und -zubehör; Instandhaltung und Reparatur von Kraftfrädem						Großhandel (ohne Handel mit Kraftfahrzeugen)					
	steuerbarer Umsatz			steuerbarer Umsatz			steuerbarer Umsatz			steuerbarer Umsatz			steuerbarer Umsatz			steuerbarer Umsatz			steuerbarer Umsatz			steuerbarer Umsatz		
	Steuer- pflichtige	insgesamt	1 000 EUR	Steuer- pflichtige	insgesamt	1 000 EUR	Steuer- pflichtige	insgesamt	1 000 EUR	Steuer- pflichtige	insgesamt	1 000 EUR	Steuer- pflichtige	insgesamt	1 000 EUR	Steuer- pflichtige	insgesamt	1 000 EUR	Steuer- pflichtige	insgesamt	1 000 EUR	Steuer- pflichtige	insgesamt	1 000 EUR
	Anzahl	1 000 EUR	1 000 EUR	Anzahl	1 000 EUR	1 000 EUR	Anzahl	1 000 EUR	1 000 EUR	Anzahl	1 000 EUR	1 000 EUR	Anzahl	1 000 EUR	1 000 EUR	Anzahl	1 000 EUR	1 000 EUR	Anzahl	1 000 EUR	1 000 EUR	Anzahl	1 000 EUR	1 000 EUR
Stadt Erfurt	94	82 700	81 466	39	15 535	13 246	39	15 535	13 246	13	7 549	6 269	13	7 549	6 269	265	419 024	375 910	265	419 024	375 910	265	419 024	375 910
Stadt Gera	39	20 306	20 240	22	6 731	6 422	22	6 731	6 422	10	9 118	7 857	10	9 118	7 857	111	97 255	89 160	111	97 255	89 160	111	97 255	89 160
Stadt Jena	30	16 570	16 531	12	17 808	15 006	12	17 808	15 006	6	7 331	5 780	6	7 331	5 780	81	421 936	399 073	81	421 936	399 073	81	421 936	399 073
Stadt Suhl	.	.	.	4	11 26	11 26	4	11 26	11 26	48	41 116	40 553	48	41 116	40 553	48	41 116	40 553
Stadt Weimar	19	6 008	5 984	17	8 254	7 438	17	8 254	7 438	3	5 375	5 267	3	5 375	5 267	54	57 431	44 547	54	57 431	44 547	54	57 431	44 547
Stadt Eisenach	5	1 670	1 638	5	1 670	1 638	32	20 250	19 897	32	20 250	19 897	32	20 250	19 897
Eichsfeld	73	28 047	26 258	45	17 079	16 051	45	17 079	16 051	11	5 390	4 629	11	5 390	4 629	125	175 532	167 656	125	175 532	167 656	125	175 532	167 656
Nordhausen	37	17 506	17 271	20	8 059	7 869	20	8 059	7 869	8	4 318	4 292	8	4 318	4 292	74	139 081	137 662	74	139 081	137 662	74	139 081	137 662
Wartburgkreis	89	30 844	30 228	37	13 578	13 030	37	13 578	13 030	14	3 342	3 279	14	3 342	3 279	109	354 096	339 935	109	354 096	339 935	109	354 096	339 935
Unstrut-Hainich-Kreis	64	24 696	24 271	38	48 501	46 253	38	48 501	46 253	8	3 219	2 952	8	3 219	2 952	131	353 733	318 371	131	353 733	318 371	131	353 733	318 371
Kyffhäuserkreis	33	14 140	14 136	20	6 117	6 087	20	6 117	6 087	5	1 331	1 259	5	1 331	1 259	68	49 609	48 503	68	49 609	48 503	68	49 609	48 503
Schmalkalden-Meiningen	97	29 218	28 845	46	18 124	17 410	46	18 124	17 410	10	3 383	3 239	10	3 383	3 239	145	105 198	102 031	145	105 198	102 031	145	105 198	102 031
Gotha	75	35 062	35 038	33	11 089	10 696	33	11 089	10 696	8	3 381	2 597	8	3 381	2 597	169	384 497	362 945	169	384 497	362 945	169	384 497	362 945
Sömmerda	37	10 936	10 829	18	11 394	9 362	18	11 394	9 362	3	295	294	3	295	294	88	204 067	198 643	88	204 067	198 643	88	204 067	198 643
Hildburghausen	40	10 157	10 130	23	9 894	9 583	23	9 894	9 583	9	3 993	3 993	9	3 993	3 993	50	146 598	134 343	50	146 598	134 343	50	146 598	134 343
Ilm-Kreis	74	24 535	24 433	31	15 891	14 825	31	15 891	14 825	9	1 148	1 123	9	1 148	1 123	145	251 105	244 837	145	251 105	244 837	145	251 105	244 837
Weimarer Land	61	17 114	16 891	25	5 367	5 159	25	5 367	5 159	9	2 799	2 591	9	2 799	2 591	133	190 262	175 997	133	190 262	175 997	133	190 262	175 997
Sonneberg	40	12 540	12 411	42	33 720	32 758	42	33 720	32 758	42	33 720	32 758
Saalfeld-Rudolstadt	64	26 798	26 650	33	99 176	81 874	33	99 176	81 874	10	1 942	1 641	10	1 942	1 641	137	128 052	123 035	137	128 052	123 035	137	128 052	123 035
Saale-Holzland-Kreis	54	16 078	15 895	21	5 357	5 050	21	5 357	5 050	11	1 823	1 795	11	1 823	1 795	106	277 508	251 066	106	277 508	251 066	106	277 508	251 066
Saale-Orla-Kreis	84	39 849	39 310	34	9 291	9 183	34	9 291	9 183	12	3 084	2 813	12	3 084	2 813	94	132 842	127 738	94	132 842	127 738	94	132 842	127 738
Greiz	82	133 440	90 491	29	11 598	10 404	29	11 598	10 404	17	3 742	3 402	17	3 742	3 402	164	823 256	795 833	164	823 256	795 833	164	823 256	795 833
Altenburger Land	47	13 968	13 961	29	9 001	8 441	29	9 001	8 441	9	2 322	2 162	9	2 322	2 162	102	193 283	171 058	102	193 283	171 058	102	193 283	171 058
Thüringen	1 263	621 554	572 137	592	431 457	372 213	592	431 457	372 213	203	84 565	76 715	203	84 565	76 715	2 473	4 999 451	4 701 551	2 473	4 999 451	4 701 551	2 473	4 999 451	4 701 551

Noch: 1. Steuerpflichtige und deren steuerbarer Umsatz 2017 nach wirtschaftlicher und regionaler Gliederung

Kreisfreie Stadt Landkreis Land	46.1					46.2					46.3					46.4					
	Handelsvermittlung					Großhandel mit landwirtschaftlichen Grundstoffen und lebenden Tieren					Großhandel mit Nahrungs- und Genussmitteln, Getränken und Tabakwaren					Großhandel mit Gebrauchs- und Verbrauchsgütern					
	steuerbarer Umsatz		steuerbarer Umsatz		Steuer- pflichtige	steuerbarer Umsatz		steuerbarer Umsatz		Steuer- pflichtige	steuerbarer Umsatz		steuerbarer Umsatz		Steuer- pflichtige	steuerbarer Umsatz		Steuer- pflichtige	steuerbarer Umsatz		
	Anzahl	1 000 EUR	1 000 EUR	darunter für Lieferungen und Leistungen		Anzahl	1 000 EUR	1 000 EUR	darunter für Lieferungen und Leistungen		Anzahl	1 000 EUR	1 000 EUR	darunter für Lieferungen und Leistungen		Anzahl	1 000 EUR		1 000 EUR	darunter für Lieferungen und Leistungen	
Stadt Erfurt	133	28 135	26 716	20	107 619	85 195	35	31 888	27 063	35	31 888	27 063	35	31 888	27 063
Stadt Gera	57	18 248	16 372	3	4 612	3 197	14	39 084	35 963	14	39 084	35 963	14	39 084	35 963
Stadt Jena	36	8 219	8 093	13	20 378	18 720	13	20 378	18 720	13	20 378	18 720
Stadt Suhl	23	3 660	3 506	9	21 211	21 064	9	21 211	21 064	9	21 211	21 064
Stadt Weimar	25	3 124	3 061	4	1 068	1 049	4	1 068	1 049	4	1 068	1 049
Stadt Eisenach	17	4 177	4 043	4	2 614	2 490	4	2 614	2 490	4	2 614	2 490
Eichsfeld	40	13 501	12 387	12	14 532	13 757	18	13 646	13 419	18	13 646	13 419	18	13 646	13 419
Nordhausen	35	12 179	11 594	7	21 005	21 001	9	6 795	6 735	9	6 795	6 735	9	6 795	6 735
Wartburgkreis	46	12 403	12 047	10	69 590	62 574	5	25 564	25 166	5	25 564	25 166	5	25 564	25 166
Unstrut-Hainich-Kreis	43	7 335	7 148	8	54 793	51 761	14	29 056	26 482	14	29 056	26 482	14	29 056	26 482
Kyffhäuserkreis	27	5 999	5 859	6	9 062	8 965
Schmalkalden-Meiningen	59	12 104	11 572	11	33 171	33 162	11	5 475	5 190	11	5 475	5 190	11	5 475	5 190
Gotha	81	53 518	48 042	15	104 311	98 987	11	3 291	3 264	11	3 291	3 264	11	3 291	3 264
Sömmerda	44	7 214	7 141	10	79 683	79 267	3	7 214	7 163	3	7 214	7 163	3	7 214	7 163
Hildburghausen	21	3 931	3 778
Ilm-Kreis	66	10 616	10 118	17	20 103	18 088	17	20 103	18 088	17	20 103	18 088
Weimarer Land	67	12 130	11 972	7	25 475	25 087	13	43 133	35 791	13	43 133	35 791	13	43 133	35 791
Sonneberg	25	4 646	4 552
Saalfeld-Rudolstadt	63	15 350	14 754	10	15 425	14 492	10	15 425	14 492	10	15 425	14 492
Saale-Holzland-Kreis	39	9 241	8 995	9	70 681	54 631	10	77 080	75 015	10	77 080	75 015	10	77 080	75 015
Saale-Orla-Kreis	45	10 110	9 268	5	5 159	5 159
Greiz	60	10 366	9 760
Altenburger Land	40	7 361	7 265	9	53 665	43 773
Thüringen	1 092	273 566	258 041	104	406 478	369 305	181	1 334 352	1 237 483	233	562 207	533 089	233	562 207	533 089	233	562 207	533 089	233	562 207	533 089

Nach: 1. Steuerpflichtige und deren steuerbarer Umsatz 2017 nach wirtschaftlicher und regionaler Gliederung

Kreisfreie Stadt Landkreis Land	47						47.1						47.2						47.3					
	Einzelhandel (ohne Handel mit Kraftfahrzeugen)						Einzelhandel mit Waren verschiedener Art (in Verkaufsräumen)						Einzelhandel mit Nahrungs- und Genussmitteln, Getränken und Tabakwaren (in Verkaufsräumen)						Einzelhandel mit Motorenkraftstoffen (Tankstellen)					
	steuerbarer Umsatz			steuerbarer Umsatz			steuerbarer Umsatz			steuerbarer Umsatz			steuerbarer Umsatz			steuerbarer Umsatz			steuerbarer Umsatz			steuerbarer Umsatz		
	Steuerpflichtige	insgesamt	1 000 EUR	Steuerpflichtige	insgesamt	1 000 EUR	Steuerpflichtige	insgesamt	1 000 EUR	Steuerpflichtige	insgesamt	1 000 EUR	Steuerpflichtige	insgesamt	1 000 EUR	Steuerpflichtige	insgesamt	1 000 EUR	Steuerpflichtige	insgesamt	1 000 EUR	Steuerpflichtige	insgesamt	1 000 EUR
	Anzahl	1 000 EUR	1 000 EUR	Anzahl	1 000 EUR	1 000 EUR	Anzahl	1 000 EUR	1 000 EUR	Anzahl	1 000 EUR	1 000 EUR	Anzahl	1 000 EUR	1 000 EUR	Anzahl	1 000 EUR	1 000 EUR	Anzahl	1 000 EUR	1 000 EUR	Anzahl	1 000 EUR	1 000 EUR
Stadt Erfurt	731	588 725	571 072	92	118 104	116 415	87	84 362	81 106	11	19 424	19 424	11	19 424	19 424	11	19 424	19 424	11	19 424	19 424	11	19 424	19 424
Stadt Gera	331	268 021	257 119	31	26 494	26 461	41	19 465	19 271	8	15 062	15 062	8	15 062	15 062	8	15 062	15 062	8	15 062	15 062	8	15 062	15 062
Stadt Jena	294	409 796	399 924	32	54 363	53 788	38	29 115	29 059	7	11 051	11 051	7	11 051	11 051	7	11 051	11 051	7	11 051	11 051	7	11 051	11 051
Stadt Suhl	126	86 359	84 774	12	14 762	14 739	9	9 169	9 151	3	3 521	3 521	3	3 521	3 521	3	3 521	3 521	3	3 521	3 521	3	3 521	3 521
Stadt Weimar	261	208 979	203 144	30	52 736	51 453	26	7 953	7 753	5	4 805	4 805	5	4 805	4 805	5	4 805	4 805	5	4 805	4 805	5	4 805	4 805
Stadt Eisenach	173	114 027	110 391	16	11 559	11 520	23	5 030	5 027	6	7 857	7 854	6	7 857	7 857	6	7 857	7 857	6	7 857	7 857	6	7 857	7 854
Eichsfeld	392	354 224	346 606	45	113 003	112 985	30	14 943	14 930	13	22 488	22 487	13	22 488	22 488	13	22 488	22 488	13	22 488	22 488	13	22 488	22 487
Nordhausen	285	207 932	202 953	46	64 265	63 982	19	18 823	17 581	8	11 408	11 408	8	11 408	11 408	8	11 408	11 408	8	11 408	11 408	8	11 408	11 408
Wartburgkreis	435	293 079	289 206	54	78 237	78 197	35	17 779	17 775	15	17 159	17 159	15	17 159	17 159	15	17 159	17 159	15	17 159	17 159	15	17 159	17 159
Unstrut-Hainich-Kreis	344	379 621	372 269	53	92 933	92 482	27	70 059	70 011	13	29 927	29 857	13	29 927	29 927	13	29 927	29 927	13	29 927	29 927	13	29 927	29 857
Kyffhäuserkreis	288	215 098	211 863	49	95 495	95 299	31	12 336	12 163	7	6 319	6 319	7	6 319	6 319	7	6 319	6 319	7	6 319	6 319	7	6 319	6 319
Schmalkalden-Meiningen	532	408 980	368 315	72	63 710	62 757	55	26 691	26 659	21	18 990	18 670	21	18 990	18 990	21	18 990	18 990	21	18 990	18 990	21	18 990	18 670
Gotha	462	297 788	292 304	46	95 227	94 699	46	13 825	13 785	19	27 456	27 444	19	27 456	27 456	19	27 456	27 456	19	27 456	27 456	19	27 456	27 444
Sömmerda	240	200 589	196 764	33	48 554	48 520	27	11 601	11 601	7	12 883	12 882	7	12 883	12 883	7	12 883	12 883	7	12 883	12 883	7	12 883	12 882
Hildburghausen	225	146 244	144 910	37	43 197	43 128	22	5 629	5 629	11	9 945	9 945	11	9 945	9 945	11	9 945	9 945	11	9 945	9 945	11	9 945	9 945
Ilm-Kreis	443	272 475	265 548	72	71 114	70 895	38	20 275	20 210	12	9 772	9 772	12	9 772	9 772	12	9 772	9 772	12	9 772	9 772	12	9 772	9 772
Weimarer Land	278	180 644	176 950	29	64 156	63 533	25	5 981	5 868	13	16 945	16 945	13	16 945	16 945	13	16 945	16 945	13	16 945	16 945	13	16 945	16 945
Sonneberg	245	190 685	180 637	34	39 350	39 266	19	6 894	6 894	4	7 004	7 004	4	7 004	7 004	4	7 004	7 004	4	7 004	7 004	4	7 004	7 004
Saalfeld-Rudolstadt	432	270 694	267 998	63	59 148	58 986	33	19 962	19 912	15	14 668	14 667	15	14 668	14 668	15	14 668	14 668	15	14 668	14 668	15	14 668	14 667
Saale-Holzland-Kreis	286	172 402	168 440	40	41 757	40 681	21	7 505	7 492	6	6 566	6 565	6	6 566	6 566	6	6 566	6 566	6	6 566	6 566	6	6 566	6 565
Saale-Orla-Kreis	357	183 552	181 237	44	39 070	39 049	37	8 964	8 917	10	11 279	11 277	10	11 279	11 279	10	11 279	11 279	10	11 279	11 279	10	11 279	11 277
Greiz	416	229 835	223 378	49	36 463	36 292	40	11 705	11 585	16	15 638	15 633	16	15 638	15 638	16	15 638	15 638	16	15 638	15 638	16	15 638	15 633
Altenburger Land	316	224 829	221 635	34	17 394	17 340	37	19 103	19 095	8	4 923	4 923	8	4 923	4 923	8	4 923	4 923	8	4 923	4 923	8	4 923	4 923
Thüringen	7 892	5 904 575	5 737 438	1 013	1 341 090	1 332 466	766	447 169	441 474	238	305 087	304 674	238	305 087	304 674	238	305 087	304 674	238	305 087	304 674	238	305 087	304 674

Nach: 1. Steuerpflichtige und deren steuerbarer Umsatz 2017 nach wirtschaftlicher und regionaler Gliederung

Kreisfreie Stadt Landkreis Land	47.4 Einzelhandel mit Geräten der Informations- und Kommunikationstechnik (in Verkaufsräumen)				47.5 Einzelhandel mit sonstigen Haushaltsgeräten, Textilien, Heimwerker- und Einrichtungsbedarf (in Verkaufsräumen)				47.6 Einzelhandel mit Verlagsprodukten, Sportausrüstungen und Spielwaren (in Verkaufsräumen)				47.7 Einzelhandel mit sonstigen Gütern (in Verkaufsräumen)			
	steuerbarer Umsatz		Steuer- pflichtige	Anzahl	steuerbarer Umsatz		Steuer- pflichtige	Anzahl	steuerbarer Umsatz		Steuer- pflichtige	Anzahl	steuerbarer Umsatz		Steuer- pflichtige	Anzahl
	insgesamt	1 000 EUR			insgesamt	1 000 EUR			insgesamt	1 000 EUR			insgesamt	1 000 EUR		
	darunter für Lieferungen und Leistungen	1 000 EUR			darunter für Lieferungen und Leistungen	1 000 EUR			darunter für Lieferungen und Leistungen	1 000 EUR			darunter für Lieferungen und Leistungen	1 000 EUR		
Stadt Erfurt	43	25 489	24 745	83	32 778	31 219	37	22 821	21 771	266	248 757	241 539				
Stadt Gera	24	46 822	44 100	38	37 117	35 297	19	9 185	8 255	122	98 628	96 828				
Stadt Jena	14	2 086	2 015	20	39491	36588	27	20 117	19 184	102	236 777	232 774				
Stadt Suhl	12	6 318	6276	22	3869	3735	.	.	.	40	39789	38720				
Stadt Weimar	13	7 012	6992	36	18 042	16 856	12	6 350	6253	99	105 637	102 776				
Stadt Eisenach	.	.	.	27	15766	14989	11	2 674	2 663	60	60 352	59 582				
Eichsfeld	18	6 290	5520	62	57 634	57 172	23	9 187	8 943	130	92 711	90 519				
Nordhausen	14	5 785	5754	35	8 198	8 182	.	.	.	115	82 291	80 981				
Wartburgkreis	22	19 577	18 538	72	40 908	40 280	32	12 210	11 631	148	99 258	97 852				
Unstrut-Hainich-Kreis	13	4 136	4 102	49	16 947	16 471	18	15 732	15 120	118	120 105	115 291				
Kyffhäuserkreis	13	2 522	2 371	39	10044	9542	12	2 877	2 789	93	70 544	69 042				
Schmalkalden-Meiningen	16	3 452	3380	72	111 861	77 843	29	13 951	12 997	186	147 018	143 458				
Gotha	26	17 230	16 786	67	22577	21991	25	7 639	7 521	160	98 940	96 000				
Sömmerda	11	2 202	2 201	33	47 273	46 141	12	9 892	9 556	78	55 215	54 163				
Hildburghausen	.	.	.	36	24444	23803	14	1 880	1 871	74	55 364	54 795				
Ilm-Kreis	25	5 700	5656	59	22610	21059	27	11 686	11 556	141	114 703	110 204				
Weimarer Land	12	2 634	2 625	30	28 093	26 612	15	4 307	4 277	85	39 724	39 193				
Sonneberg	14	6 595	4129	35	9 349	8 426	.	.	.	78	70 316	69 427				
Saalfeld-Rudolstadt	28	24 256	23700	49	24 086	23 985	29	7 277	7 012	143	107 538	106 485				
Saale-Holzland-Kreis	7	2 039	2 031	45	19 566	18 801	20	6 629	6 600	97	73 164	72 572				
Saale-Orla-Kreis	19	4 303	4299	70	29 140	27 670	21	5 583	5 496	102	60 578	60 019				
Greiz	20	18 911	18 294	55	41 709	39 158	34	9 305	8 724	128	68 614	67 597				
Altenburger Land	22	5 475	5 460	45	79 373	77 391	21	6 102	6 087	97	78 434	77 678				
Thüringen	402	222 309	211 833	1 079	740 873	683 213	483	196 594	189 396	2 662	2 224 458	2 177 495				

Noch: 1. Steuerpflichtige und deren steuerbarer Umsatz 2017 nach wirtschaftlicher und regionaler Gliederung

Kreisfreie Stadt Landkreis Land	47.8					47.9					H					49				
	Einzelhandel an Verkaufsständen und auf Märkten					Einzelhandel, nicht in Verkaufsräumen, an Verkaufsständen oder auf Märkten					Verkehr und Lagerei					Landverkehr und Transport in Rohrfernleitungen				
	steuerbarer Umsatz		steuerbarer Umsatz		Anzahl	steuerbarer Umsatz		steuerbarer Umsatz		Anzahl	steuerbarer Umsatz		steuerbarer Umsatz		Anzahl	steuerbarer Umsatz		steuerbarer Umsatz		Anzahl
	Steuerpflichtige	insgesamt	darunter für Lieferungen und Leistungen	insgesamt		Steuerpflichtige	insgesamt	darunter für Lieferungen und Leistungen	insgesamt		Steuerpflichtige	insgesamt	darunter für Lieferungen und Leistungen	insgesamt		Steuerpflichtige	insgesamt	darunter für Lieferungen und Leistungen	insgesamt	
	Anzahl	1 000 EUR	1 000 EUR	1 000 EUR		Anzahl	1 000 EUR	1 000 EUR	1 000 EUR		Anzahl	1 000 EUR	1 000 EUR	1 000 EUR		Anzahl	1 000 EUR	1 000 EUR	1 000 EUR	
Stadt Erfurt	23	9 136	8 681	27 854	89	26 173	616 934	616 550	108	542 535	542 275	542 535	542 275	542 275	108	542 535	542 275	542 275	542 275	
Stadt Gera	11	1 650	1 397	13 598	37	10 448	66 695	66 626	70	48 689	48 620	48 689	48 620	48 620	70	48 689	48 620	48 620	48 620	
Stadt Jena	4	434	434	16 362	50	15 031	36 515	36 505	50	10 169	10 168	10 169	10 168	10 168	50	10 169	10 168	10 168	10 168	
Stadt Suhl	.	.	.	5 121	16	4 871	19 599	19 599	26	12 456	12 456	12 456	12 456	12 456	26	12 456	12 456	12 456	12 456	
Stadt Weimar	3	362	362	6 083	37	5 895	65 212	65 168	31	61 420	61 379	61 420	61 379	61 379	31	61 420	61 379	61 379	61 379	
Stadt Eisenach	.	.	.	4 007	13	2 598	33 550	33 535	46	14 581	14 580	14 581	14 580	14 580	46	14 581	14 580	14 580	14 580	
Eichsfeld	8	807	807	37 161	63	33 242	219 407	218 305	103	80 284	80 093	80 284	80 093	80 093	103	80 284	80 093	80 093	80 093	
Nordhausen	.	.	.	12 207	30	10 139	75 360	74 449	52	37 239	37 173	37 239	37 173	37 173	52	37 239	37 173	37 173	37 173	
Wartburgkreis	8	781	781	7 171	49	6 995	139 515	139 461	104	85 787	85 746	85 787	85 746	85 746	104	85 787	85 746	85 746	85 746	
Unstrut-Hainich-Kreis	6	519	519	29 262	47	28 417	88 438	88 054	91	60 147	59 927	60 147	59 927	59 927	91	60 147	59 927	59 927	59 927	
Kyffhäuserkreis	11	851	794	14 110	33	13 543	25 320	25 015	40	17 582	17 279	17 582	17 279	17 279	40	17 582	17 279	17 279	17 279	
Schmalkalden-Meiningen	12	2 369	2 361	20 937	69	20 191	105 624	105 259	149	75 946	75 596	75 946	75 596	75 596	149	75 946	75 596	75 596	75 596	
Gotha	8	1 386	1 375	13 509	65	12 703	192 403	192 106	101	67 443	67 181	67 443	67 181	67 181	101	67 443	67 181	67 181	67 181	
Sömmerda	3	402	402	11 297	36	11 297	69 187	69 163	56	44 994	44 980	44 994	44 980	44 980	56	44 994	44 980	44 980	44 980	
Hildburghausen	.	.	.	4 892	24	4 845	56 188	55 866	73	40 342	40 082	40 342	40 082	40 082	73	40 342	40 082	40 082	40 082	
Ilm-Kreis	8	1 211	1 117	15 404	61	15 079	72 321	72 284	86	46 981	46 972	46 981	46 972	46 972	86	46 981	46 972	46 972	46 972	
Weimarer Land	7	814	755	17 991	62	17 142	55 457	54 823	67	23 856	23 702	23 856	23 702	23 702	67	23 856	23 702	23 702	23 702	
Sonneberg	.	.	.	45 141	37	39 527	35 262	35 228	51	28 690	28 657	28 690	28 657	28 657	51	28 690	28 657	28 657	28 657	
Saalfeld-Rudolstadt	17	1 643	1 621	12 115	55	11 629	51 041	50 822	82	23 633	23 449	23 633	23 449	23 449	82	23 633	23 449	23 449	23 449	
Saale-Holzland-Kreis	9	3 768	2 520	11 409	41	11 177	142 350	142 064	67	88 506	88 383	88 506	88 383	88 383	67	88 506	88 383	88 383	88 383	
Saale-Orla-Kreis	7	1 160	1 159	23 476	47	23 351	103 179	102 762	90	79 583	79 262	79 583	79 262	79 262	90	79 583	79 262	79 262	79 262	
Greiz	12	5 894	5 820	21 596	62	20 275	138 602	138 214	91	79 505	79 127	79 505	79 127	79 127	91	79 505	79 127	79 127	79 127	
Altenburger Land	7	1 337	1 337	12 688	45	12 325	66 286	66 245	69	41 088	41 047	41 088	41 047	41 047	69	41 088	41 047	41 047	41 047	
Thüringen	181	42 332	39 990	384 663	1 068	356 897	2 474 446	2 468 103	2 524	1 611 455	1 608 132	1 611 455	1 608 132	1 608 132	1 703	1 611 455	1 608 132	1 608 132	1 608 132	

Nach: 1. Steuerpflichtige und deren steuerbarer Umsatz 2017 nach wirtschaftlicher und regionaler Gliederung

Kreisfreie Stadt Landkreis Land	51					51.1					51.2					52				
	Luftfahrt					Personenbeförderung in der Luftfahrt					Güterbeförderung in der Luftfahrt und Raumtransport					Lagererei sowie Erbringung von sonstigen Dienstleistungen für den Verkehr				
	Steuer- pflichtige	steuerbarer Umsatz		Anzahl	1 000 EUR	Steuer- pflichtige	steuerbarer Umsatz		Anzahl	1 000 EUR	Steuer- pflichtige	steuerbarer Umsatz		Anzahl	1 000 EUR	Steuer- pflichtige	steuerbarer Umsatz		Anzahl	1 000 EUR
		insgesamt	darunter für Lieferungen und Leistungen				insgesamt	darunter für Lieferungen und Leistungen				insgesamt	darunter für Lieferungen und Leistungen				insgesamt	darunter für Lieferungen und Leistungen		
		1 000 EUR	1 000 EUR																	
Stadt Erfurt	39	63 147	63 023	.	63 023
Stadt Gera	22	15 401	15 401	.	15 401
Stadt Jena	-	-	-	-	-	-	-	-	-	-	-	-	-	-	-	10	25 410	25 401	.	25 401
Stadt Suhl	-	-	-	-	-	-	-	-	-	-	-	-	-	-	-
Stadt Weimar	-	-	-	-	-	-	-	-	-	-	-	-	-	-	-	5	2 765	2 765	.	2 765
Stadt Eisenach	11	17 607	17 592	.	17 592
Eichsfeld	-	-	-	-	-	-	-	-	-	-	-	-	-	-	-	49	131 667	130 765	.	130 765
Nordhausen	-	-	-	-	-	-	-	-	-	-	-	-	-	-	-	20	33 258	32 413	.	32 413
Wartburgkreis	53	50 455	50 442	.	50 442
Unstrut-Hainich-Kreis	-	-	-	-	-	-	-	-	-	-	-	-	-	-	-	29	24 790	24 626	.	24 626
Kyffhäuserkreis	-	-	-	-	-	-	-	-	-	-	-	-	-	-	-
Schmalkalden-Meiningen	-	-	-	-	-	-	-	-	-	-	-	-	-	-	-	31	24 326	24 313	.	24 313
Gotha	-	-	-	-	-	-	-	-	-	-	-	-	-	-	-	33	119 529	119 494	.	119 494
Sömmerda	-	-	-	-	-	-	-	-	-	-	-	-	-	-	-
Hildburghausen	-	-	-	-	-	-	-	-	-	-	-	-	-	-	-	17	10 523	10 521	.	10 521
Ilm-Kreis	-	-	-	-	-	-	-	-	-	-	-	-	-	-	-	31	23 826	23 798	.	23 798
Weimarer Land	-	-	-	-	-	-	-	-	-	-	-	-	-	-	-	23	27 927	27 473	.	27 473
Sonneberg	-	-	-	-	-	-	-	-	-	-	-	-	-	-	-	12	6 369	6 369	.	6 369
Saalfeld-Rudolstadt	-	-	-	-	-	-	-	-	-	-	-	-	-	-	-	23	25 615	25 579	.	25 579
Saale-Holzland-Kreis	33	50 182	50 020	.	50 020
Saale-Orla-Kreis	-	-	-	-	-	-	-	-	-	-	-	-	-	-	-	20	20 140	20 044	.	20 044
Greiz	-	-	-	-	-	-	-	-	-	-	-	-	-	-	-	41	53 248	53 238	.	53 238
Altenburger Land	-	-	-	-	-	-	-	-	-	-	-	-	-	-	-	18	24 197	24 197	.	24 197
Thüringen	6	1 755	1 755	573	782 204	779 286	.	779 286

Noch: 1. Steuerpflichtige und deren steuerbarer Umsatz 2017 nach wirtschaftlicher und regionaler Gliederung

Kreisfreie Stadt Landkreis Land	52.1				52.2				53				53.2			
	Lagerlei				Erbringung von sonstigen Dienstleistungen für den Verkehr				Post-, Kurier- und Expressdienste				Sonstige Post-, Kurier- und Expressdienste			
	steuerbarer Umsatz		Anzahl	1 000 EUR	steuerbarer Umsatz		Anzahl	1 000 EUR	steuerbarer Umsatz		Anzahl	1 000 EUR	steuerbarer Umsatz		Anzahl	1 000 EUR
	Steuer- pflichtige	insgesamt			Steuer- pflichtige	insgesamt			Steuer- pflichtige	insgesamt			Steuer- pflichtige	insgesamt		
Stadt Erfurt
Stadt Gera
Stadt Jena	-	-	10	25410	-	25401	-	-	8	936	-	936	-	936	8	936
Stadt Suhl	-	-	-	-	-	-	-	-	-	-	-	-	-	-	-	-
Stadt Weimar	-	-	5	2 765	-	2 765	-	-	12	1028	-	1024	-	1 028	12	1 024
Stadt Eisenach	-	-	11	17607	-	17592	-	-	-	-	-	-	-	-	-	-
Eichsfeld	-	-	49	131 667	-	130 765	-	-	12	7 456	-	7 447	-	7 456	12	7 447
Nordhausen	-	-	20	33 258	-	32 413	-	-	7	4 864	-	4 864	-	4 864	7	4 864
Wartburgkreis	-	-	-	-	-	-	-	-	-	-	-	-	-	-	-	-
Unstrut-Hainich-Kreis	4	2 105	25	22 684	-	22 521	-	-	12	3 501	-	3 500	-	3 501	12	3 500
Kyffhäuserkreis	-	-	-	-	-	-	-	-	-	-	-	-	-	-	-	-
Schmalkalden-Meiningen	-	-	31	24 326	-	24 313	-	-	23	5 352	-	5 350	-	5 352	23	5 350
Gotha	-	-	33	119529	-	119494	-	-	24	5 432	-	5 432	-	5 432	24	5 432
Sömmerda	-	-	-	-	-	-	-	-	-	-	-	-	-	-	-	-
Hildburghausen	-	-	17	10523	-	10521	-	-	11	5 323	-	5 263	-	5 323	11	5 263
Ilm-Kreis	-	-	31	23826	-	23798	-	-	-	-	-	-	-	-	-	-
Weimarer Land	-	-	-	-	-	-	-	-	9	3 675	-	3 648	-	3 675	9	3 648
Sonneberg	-	-	12	6 369	-	6 369	-	-	6	202	-	202	-	202	6	202
Saalfeld-Rudolstadt	-	-	23	25 615	-	25 579	-	-	-	-	-	-	-	-	-	-
Saale-Holzland-Kreis	-	-	-	-	-	-	-	-	-	-	-	-	-	-	-	-
Saale-Orla-Kreis	-	-	-	-	-	-	-	-	13	5 850	-	5 850	-	5 850	13	5 850
Greiz	-	-	-	-	-	-	-	-	5	1 001	-	1 001	-	1 001	5	1 001
Altenburger Land	-	-	18	24 197	-	24 197	-	-	-	-	-	-	-	-	-	-
Thüringen	15	33 493	558	748 711	558	746 265	239	77 466	239	77 466	239	77 364	239	77 466	239	77 364

Noch: 1. Steuerpflichtige und deren steuerbarer Umsatz 2017 nach wirtschaftlicher und regionaler Gliederung

Kreisfreie Stadt Landkreis Land	I										55					55.1					55.2				
	Gastgewerbe					Beherbergung					Hotels, Gasthöfe und Pensionen					Ferienunterkünfte und ähnliche Beherbergungsstätten									
	steuerbarer Umsatz		steuerbarer Umsatz		Steuer- pflichtige	Anzahl	1 000 EUR	1 000 EUR	Anzahl	1 000 EUR	1 000 EUR	Anzahl	1 000 EUR	1 000 EUR	Anzahl	1 000 EUR	1 000 EUR	Anzahl	1 000 EUR	1 000 EUR					
	insgesamt	darunter für Lieferungen und Leistungen	insgesamt	darunter für Lieferungen und Leistungen																	insgesamt	darunter für Lieferungen und Leistungen	insgesamt	darunter für Lieferungen und Leistungen	insgesamt
	insgesamt	darunter für Lieferungen und Leistungen	insgesamt	darunter für Lieferungen und Leistungen	insgesamt	darunter für Lieferungen und Leistungen	insgesamt	darunter für Lieferungen und Leistungen	insgesamt	darunter für Lieferungen und Leistungen	insgesamt	darunter für Lieferungen und Leistungen	insgesamt	darunter für Lieferungen und Leistungen	insgesamt	darunter für Lieferungen und Leistungen	insgesamt	darunter für Lieferungen und Leistungen	insgesamt	darunter für Lieferungen und Leistungen					
Anzahl	1 000 EUR	1 000 EUR	1 000 EUR	Anzahl	1 000 EUR	1 000 EUR	1 000 EUR	Anzahl	1 000 EUR	1 000 EUR	1 000 EUR	Anzahl	1 000 EUR	1 000 EUR	1 000 EUR	1 000 EUR	1 000 EUR	Anzahl	1 000 EUR	1 000 EUR					
Stadt Erfurt	461	194 285	193 384	70	32 933	32 929	30 195	52	30 199	30 195	30 195	11	529	529	529	529	529	11	529	529					
Stadt Gera	183	43 506	43 283	15	4 039	4 028	12 346	22	12 349	12 346	12 346	8	984	984	984	984	984	8	984	984					
Stadt Jena	214	78 202	77 963	29	13 203	13 200	12 346	22	12 349	12 346	12 346	8	984	984	984	984	984	8	984	984					
Stadt Suhl	80	23 655	23 485	21	12 097	11 930	12 346	22	12 349	12 346	12 346	8	984	984	984	984	984	8	984	984					
Stadt Weimar	193	45 641	45 274	37	7 699	7 541	6 723	26	6 723	6 564	6 564	3	106	106	106	106	106	3	106	106					
Stadt Eisenach	124	35 673	35 470	21	13 447	13 407	27 750	89	27 786	27 750	27 750	12	2 915	2 915	2 915	2 915	2 915	12	2 915	2 915					
Eichsfeld	188	31 171	31 121	40	7 722	7 721	7 142	35	7 143	7 142	7 142	6	545	545	545	545	545	6	545	545					
Nordhausen	181	30 875	30 730	29	8 423	8 422	6 733	22	6 734	6 733	6 733	3	736	736	736	736	736	3	736	736					
Wartburgkreis	293	62 191	62 163	82	16 269	16 261	13 543	67	13 551	13 543	13 543	8	984	984	984	984	984	8	984	984					
Unstrut-Hainich-Kreis	223	31 129	31 100	47	6 738	6 733	6 164	42	6 168	6 164	6 164	3	106	106	106	106	106	3	106	106					
Kyffhäuserkreis	165	26 185	26 149	26	5 502	5 477	5 023	20	5 048	5 023	5 023	12	2 915	2 915	2 915	2 915	2 915	12	2 915	2 915					
Schmalkalden-Meiningen	325	65 643	65 069	106	30 837	30 761	27 750	89	27 786	27 750	27 750	12	2 915	2 915	2 915	2 915	2 915	12	2 915	2 915					
Gotha	314	87 124	87 005	83	35 197	35 166	32 191	65	32 218	32 191	32 191	6	545	545	545	545	545	6	545	545					
Sömmerda	125	28 904	28 885	18	4 596	4 586	3 191	65	32 218	32 191	32 191	6	545	545	545	545	545	6	545	545					
Hildburghausen	172	29 000	28 983	53	15 005	14 996	13 993	47	14 002	13 993	13 993	3	736	736	736	736	736	3	736	736					
Ilm-Kreis	293	56 312	56 282	63	22 976	22 960	21 344	51	21 360	21 344	21 344	7	586	586	586	586	586	7	586	586					
Weimarer Land	200	58 703	58 391	59	26 831	26 550	25 787	49	26 067	25 787	25 787	7	586	586	586	586	586	7	586	586					
Sonneberg	150	23 639	23 637	42	8 176	8 173	6 797	36	6 799	6 797	6 797	3	325	325	325	325	325	3	325	325					
Saalfeld-Rudolstadt	290	42 704	42 666	88	18 287	18 270	17 480	80	17 497	17 480	17 480	3	325	325	325	325	325	3	325	325					
Saale-Holzland-Kreis	178	43 760	43 712	38	13 785	13 772	13 145	34	13 149	13 145	13 145	3	736	736	736	736	736	3	736	736					
Saale-Orla-Kreis	238	35 966	35 956	79	20 682	20 672	17 001	70	17 009	17 001	17 001	7	586	586	586	586	586	7	586	586					
Greiz	243	42 655	42 506	48	16 114	16 025	15 045	43	15 134	15 045	15 045	7	586	586	586	586	586	7	586	586					
Altenburger Land	168	31 807	31 751	25	4 606	4 597	4 597	25	4 606	4 597	4 597	3	325	325	325	325	325	3	325	325					
Thüringen	5 001	1 148 731	1 144 965	1 119	345 163	344 179	316 285	945	317 208	316 285	316 285	87	12 260	12 260	12 260	12 260	12 260	87	12 260	12 217					

Nach: 1. Steuerpflichtige und deren steuerbarer Umsatz 2017 nach wirtschaftlicher und regionaler Gliederung

Kreisfreie Stadt Landkreis Land	55.3					55.9					56					56.1				
	Campingplätze					Sonstige Beherbergungsstätten					Gastronomie					Restaurants, Gaststätten, Imbissstuben, Cafés, Eisalons u.Ä.				
	steuerbarer Umsatz		steuerbarer Umsatz		Anzahl	steuerbarer Umsatz		steuerbarer Umsatz		Anzahl	steuerbarer Umsatz		steuerbarer Umsatz		Anzahl	steuerbarer Umsatz		Anzahl	steuerbarer Umsatz	
	Steuer- pflichtige	insgesamt	insgesamt	darunter für Lieferungen und Leistungen		Steuer- pflichtige	insgesamt	insgesamt	darunter für Lieferungen und Leistungen		Steuer- pflichtige	insgesamt	insgesamt	darunter für Lieferungen und Leistungen		Steuer- pflichtige	insgesamt		Steuer- pflichtige	insgesamt
	1 000 EUR	1 000 EUR	1 000 EUR	1 000 EUR		1 000 EUR	1 000 EUR	1 000 EUR	1 000 EUR		1 000 EUR	1 000 EUR	1 000 EUR	1 000 EUR		1 000 EUR	1 000 EUR		1 000 EUR	1 000 EUR
Stadt Erfurt	-	-	-	-	7	2 205	2 205	2 205	2 205	391	161 352	160 455	160 455	160 455	277	127 837	126 943			
Stadt Gera	-	-	-	-	-	-	-	-	-	168	39 467	39 255	39 255	39 255	120	27 191	27 024			
Stadt Jena	-	-	-	-	3	204	204	204	204	185	64 999	64 764	64 764	64 764	136	54 940	54 712			
Stadt Suhl	-	-	-	-	-	-	-	-	-	59	11 558	11 555	11 555	11 555	41	8 133	8 130			
Stadt Weimar	-	-	-	-	-	-	-	-	-	156	37 941	37 733	37 733	37 733	108	29 971	29 779			
Stadt Eisenach	-	-	-	-	-	-	-	-	-	103	22 226	22 062	22 062	22 062	79	18 026	17 925			
Eichsfeld	-	-	-	-	-	-	-	-	-	148	23 449	23 400	23 400	23 400	97	13 778	13 731			
Nordhausen	-	-	-	-	-	-	-	-	-	152	22 452	22 308	22 308	22 308	117	17 433	17 290			
Wartburgkreis	-	-	-	-	-	-	-	-	-	211	45 922	45 902	45 902	45 902	150	31 930	31 916			
Unstrut-Hainich-Kreis	-	-	-	-	-	-	-	-	-	176	24 391	24 367	24 367	24 367	125	17 499	17 478			
Kyffhäuserkreis	-	-	-	-	3	348	348	348	348	139	20 684	20 672	20 672	20 672	104	15 983	15 971			
Schmalkalden-Meiningen	-	-	-	-	-	-	-	-	-	219	34 807	34 307	34 307	34 307	168	26 903	26 424			
Gotha	4	787	787	787	8	1647	1647	1647	1647	231	51 928	51 840	51 840	51 840	187	29 161	29 088			
Sömmerda	-	-	-	-	-	-	-	-	-	107	24 308	24 299	24 299	24 299	66	6 835	6 833			
Hildburghausen	-	-	-	-	-	-	-	-	-	119	13 995	13 987	13 987	13 987	90	10 724	10 715			
Ilm-Kreis	-	-	-	-	-	-	-	-	-	230	33 336	33 322	33 322	33 322	168	26 310	26 298			
Weimarer Land	-	-	-	-	6	372	372	372	372	141	31 873	31 841	31 841	31 841	88	19 079	19 071			
Sonneberg	-	-	-	-	-	-	-	-	-	108	15 463	15 463	15 463	15 463	72	9 468	9 468			
Saalfeld-Rudolstadt	-	-	-	-	-	-	-	-	-	202	24 417	24 396	24 396	24 396	145	19 435	19 414			
Saale-Holzland-Kreis	-	-	-	-	-	-	-	-	-	140	29 976	29 940	29 940	29 940	95	16 391	16 389			
Saale-Orla-Kreis	4	823	823	823	-	-	-	-	-	159	15 284	15 284	15 284	15 284	108	10 126	10 126			
Greiz	-	-	-	-	-	-	-	-	-	195	26 541	26 481	26 481	26 481	131	13 787	13 760			
Altenburger Land	-	-	-	-	-	-	-	-	-	143	27 201	27 154	27 154	27 154	103	15 898	15 851			
Thüringen	26	4 667	4 661	4 661	61	11 029	11 016	11 016	11 016	3 882	803 568	800 786	800 786	800 786	2 775	566 838	564 337			

Noch: 1. Steuerpflichtige und deren steuerbarer Umsatz 2017 nach wirtschaftlicher und regionaler Gliederung

Kreisfreie Stadt Landkreis Land	56.2					56.3					J					58				
	Caterer und Erbringung sonstiger Verpflegungsdienstleistungen					Ausschank von Getränken					Information und Kommunikation					Verlagswesen				
	steuerbarer Umsatz		steuerbarer Umsatz		Anzahl	steuerbarer Umsatz		steuerbarer Umsatz		Anzahl	steuerbarer Umsatz		steuerbarer Umsatz		Anzahl	steuerbarer Umsatz		steuerbarer Umsatz		Anzahl
	Steuer- pflichtige	insgesamt	darunter für Lieferungen und Leistungen	insgesamt		Steuer- pflichtige	insgesamt	darunter für Lieferungen und Leistungen	insgesamt		Steuer- pflichtige	insgesamt	darunter für Lieferungen und Leistungen	insgesamt		Steuer- pflichtige	insgesamt	darunter für Lieferungen und Leistungen	insgesamt	
	Anzahl	1 000 EUR	1 000 EUR	1 000 EUR		Anzahl	1 000 EUR	1 000 EUR	1 000 EUR		Anzahl	1 000 EUR	1 000 EUR	1 000 EUR		Anzahl	1 000 EUR	1 000 EUR	1 000 EUR	
Stadt Erfurt	47	19 741	19 739	13 774	67	13 774	13 772	13 772	319 974	263	319 974	319 359	319 359	12	3 495	3 495	3 495	3 495	12	3 495
Stadt Gera	12	5 501	5 500	6 731	36	6 731	6 731	6 731	68 041	71	68 041	68 009	68 009	6	2 957	2 957	2 952	2 952	6	2 952
Stadt Jena	14	4 631	4 628	5 428	35	5 428	5 424	5 424	164 505	166	164 505	163 599	163 599
Stadt Suhl	8	2 576	2 576	848	10	848	848	848	207 26	39	207 26	207 18	207 18
Stadt Weimar	19	2 694	2 694	5 277	29	5 277	5 261	5 261	56 680	74	56 680	56 587	56 587
Stadt Eisenach	3	142	142	4057	21	4057	3995	3995	10 059	25	10 059	9 565	9 565
Eichsfeld	16	5 863	5 863	3 808	35	3 808	3 806	3 806	15 558	42	15 558	15 312	15 312
Nordhausen	12	2 401	2 401	2 618	23	2 618	2 618	2 618	14 203	47	14 203	13 752	13 752	5	859	859	833	833	5	833
Wartburgkreis	12	7 730	7 730	6 263	49	6 263	6 257	6 257	9 183	43	9 183	9 020	9 020
Unstrut-Hainich-Kreis	16	3 891	3 889	3 002	35	3 002	3 000	3 000	9 244	42	9 244	9 232	9 232	-	-	-	-	-	-	-
Kyffhäuserkreis	14	3 047	3 047	1 654	21	1 654	1 654	1 654	41 345	37	41 345	40 825	40 825	6	705	705	705	705	6	705
Schmalkalden-Meiningen	25	4 287	4 287	3 616	26	3 616	3 596	3 596	45 376	81	45 376	45 100	45 100
Gotha	20	20 347	20 347	2420	24	2420	2405	2405	28 156	58	28 156	28 056	28 056
Sömmerda	16	14 317	14 315	3 156	25	3 156	3 151	3 151	18 552	29	18 552	17 906	17 906	-	-	-	-	-	-	-
Hildburghausen	9	1 047	1 047	2224	20	2224	2224	2224	68 340	28	68 340	68 286	68 286
Ilm-Kreis	16	2 592	2 592	4434	46	4434	4432	4432	71 383	114	71 383	70 799	70 799
Weimarer Land	16	5 626	5 626	7 168	37	7 168	7 143	7 143	6 376	39	6 376	6 369	6 369	4	740	740	738	738	4	738
Sonneberg	10	2 572	2 572	3 423	26	3 423	3 423	3 423	10 330	27	10 330	10 160	10 160	5	2 256	2 256	2 107	2 107	5	2 107
Saalfeld-Rudolstadt	15	1 558	1 558	3 424	42	3 424	3 424	3 424	19 780	51	19 780	19 196	19 196	5	1 489	1 489	1 412	1 412	5	1 412
Saale-Holzland-Kreis	17	5 943	5 911	7 641	28	7 641	7 641	7 641	11 048	51	11 048	10 893	10 893
Saale-Orla-Kreis	19	2 355	2 355	2 803	32	2 803	2 803	2 803	7 332	40	7 332	7 172	7 172
Greiz	20	6 688	6 659	6 066	44	6 066	6 062	6 062	16 616	60	16 616	16 505	16 505
Altenburger Land	13	3 053	3 053	8 250	27	8 250	8 250	8 250	59 514	46	59 514	52 278	52 278
Thüringen	369	128 601	128 529	108 128	738	108 128	107 919	107 919	1 092 319	1 473	1 092 319	1 078 697	1 078 697

Nach: 1. Steuerpflichtige und deren steuerbarer Umsatz 2017 nach wirtschaftlicher und regionaler Gliederung

Kreisfreie Stadt Landkreis Land	58.1					58.2					59					59.1				
	Verlegen von Büchern und Zeitschriften; sonstiges Verlagswesen (ohne Software)					Verlegen von Software					Herstellung, Verleih und Vertrieb von Filmen und Fernsehprogrammen; Kinos; Tonstudios und Verlegen von Musik					Herstellung von Filmen und Fernsehprogrammen, deren Verleih und Vertrieb; Kinos				
	steuerbarer Umsatz		steuerbarer Umsatz		Anzahl	steuerbarer Umsatz		steuerbarer Umsatz		Anzahl	steuerbarer Umsatz		steuerbarer Umsatz		Anzahl	steuerbarer Umsatz		steuerbarer Umsatz		Anzahl
	Steuer- pflichtige	insgesamt	insgesamt	darunter für Lieferungen und Leistungen		Steuer- pflichtige	insgesamt	insgesamt	darunter für Lieferungen und Leistungen		Steuer- pflichtige	insgesamt	insgesamt	darunter für Lieferungen und Leistungen		Steuer- pflichtige	insgesamt	insgesamt	darunter für Lieferungen und Leistungen	
	Anzahl	1 000 EUR	1 000 EUR	1 000 EUR		Anzahl	1 000 EUR	1 000 EUR	1 000 EUR		Anzahl	1 000 EUR	1 000 EUR	1 000 EUR		Anzahl	1 000 EUR	1 000 EUR	1 000 EUR	
Stadt Erfurt	21	8 397	8 380	8 380	16	7 559	7 547			
Stadt Gera	6	2 957	2 952	5	3 281	3 276	3 276
Stadt Jena	4	425	425	10	3 768	3 764	3 764
Stadt Suhl	5	3 185	3 185	3 185	5	3 185	3 185			3 185
Stadt Weimar	10	1 704	1 703	1 703
Stadt Eisenach
Eichsfeld
Nordhausen	5	859	833
Wartburgkreis
Unstrut-Hainich-Kreis
Kyffhäuserkreis	6	705	705	3	258	258			258
Schmalkalden-Meiningen
Gotha
Sömmerda
Hildburghausen
Ilm-Kreis
Weimarer Land	4	740	738	5	2 891	2 891			2 891
Sonneberg	5	2 256	2 107
Saalfeld-Rudolstadt
Saale-Holzland-Kreis	3	223	223	223	3	223	223			223
Saale-Orla-Kreis
Greiz
Altenburger Land
Thüringen	88	26 876	26 842	26 842	66	24 078	24 050			

Nach: 1. Steuerpflichtige und deren steuerbarer Umsatz 2017 nach wirtschaftlicher und regionaler Gliederung

Kreisfreie Stadt Landkreis Land	K										64				64.1				64.2			
	Erbringung von Finanz- und Versicherungsdienstleistungen					Erbringung von Finanzdienstleistungen					Zentralbanken und Kreditinstitute				Beteiligungsgesellschaften							
	steuerbarer Umsatz		steuerbarer Umsatz		Steuer- pflichtige	Anzahl	steuerbarer Umsatz		Steuer- pflichtige	Anzahl	steuerbarer Umsatz		Steuer- pflichtige	Anzahl	steuerbarer Umsatz		Steuer- pflichtige	Anzahl	steuerbarer Umsatz		Steuer- pflichtige	Anzahl
	insgesamt	1 000 EUR	darunter für Lieferungen und Leistungen	1 000 EUR			insgesamt	1 000 EUR			darunter für Lieferungen und Leistungen	1 000 EUR			insgesamt	1 000 EUR			darunter für Lieferungen und Leistungen	1 000 EUR		
	Anzahl	1 000 EUR	Anzahl	1 000 EUR		Anzahl	1 000 EUR	Anzahl	1 000 EUR		Anzahl	1 000 EUR	Anzahl	1 000 EUR		Anzahl	1 000 EUR	Anzahl	1 000 EUR		Anzahl	1 000 EUR
Stadt Erfurt	57	33 327	33 323	14	25 133	25 130	4	21 067	21 064	6	3 813	3 813										
Stadt Gera	24	8 654	8 634																			
Stadt Jena	48	53 433	53 433	26	50 951	50 951																
Stadt Suhl																						
Stadt Weimar	13	7 918	7 916																			
Stadt Eisenach	11	9 434	9 434																			
Eichsfeld																						
Nordhausen	12	4 630	4 618																			
Wartburgkreis	11	13 284	13 276																			
Unstrut-Hainich-Kreis	17	12 034	11 802																			
Kyffhäuserkreis	11	937	937																			
Schmalkalden-Meiningen																						
Gotha	27	13 238	13 128	6	10 096	10 046																
Sömmerda	5	275	275																			
Hildburghausen	9	600	600																			
Ilm-Kreis	18	12 261	12 247																			
Weimarer Land	12	643	643																			
Sonneberg	10	964	964																			
Saalfeld-Rudolstadt	13	2 685	2 685																			
Saale-Holzland-Kreis	17	3 469	3 462	6	2 794	2 788																
Saale-Orla-Kreis	16	3 002	3 002																			
Greiz	11	700	700																			
Altenburger Land	9	6 516	6 515																			
Thüringen	380	200 159	199 748	98	162 438	162 341	33	105 939	105 912	56	55 301	55 231										

Noch: 1. Steuerpflichtige und deren steuerbarer Umsatz 2017 nach wirtschaftlicher und regionaler Gliederung

Kreisfreie Stadt Landkreis Land	64.9				66				66.1				66.2			
	Sonstige Finanzierungsinstitutionen				Mit Finanz- und Versicherungsdienstleistungen verbundene Tätigkeiten				Mit Finanzdienstleistungen verbundene Tätigkeiten				Mit Versicherungsdienstleistungen und Pensionskassen verbundene Tätigkeiten			
	steuerbarer Umsatz		steuerbarer Umsatz		steuerbarer Umsatz		steuerbarer Umsatz		steuerbarer Umsatz		steuerbarer Umsatz		steuerbarer Umsatz		steuerbarer Umsatz	
	Steuer- pflichtige	insgesamt	Steuer- pflichtige	insgesamt	Steuer- pflichtige	insgesamt	Steuer- pflichtige	insgesamt	Steuer- pflichtige	insgesamt	Steuer- pflichtige	insgesamt	Steuer- pflichtige	insgesamt	Steuer- pflichtige	insgesamt
	Anzahl	1 000 EUR	Anzahl	1 000 EUR	Anzahl	1 000 EUR	Anzahl	1 000 EUR	Anzahl	1 000 EUR	Anzahl	1 000 EUR	Anzahl	1 000 EUR	Anzahl	1 000 EUR
Stadt Erfurt	4	253	253	8 194	43	8 194	8 193	6 076	16	6 076	6 075	2 117	27	2 117	2 117	2 117
Stadt Gera	-	-	-	-	-	-	-	-	-	-	-	1 878	18	1 878	1 859	1 859
Stadt Jena	-	-	-	2483	22	2483	2483	-	-	-	-	-	-	-	-	-
Stadt Suhl	-	-	-	588	10	588	588	-	-	-	-	-	-	-	-	-
Stadt Weimar	-	-	-	-	-	-	-	-	-	-	-	-	8	6 052	6 052	6 052
Stadt Eisenach	-	-	-	-	-	-	-	-	-	-	-	-	-	-	-	-
Eichsfeld	-	-	-	-	-	-	-	-	-	-	-	-	-	-	-	-
Nordhausen	-	-	-	-	-	-	-	-	-	-	-	-	7	903	903	903
Wartburgkreis	-	-	-	-	-	-	-	389	3	389	389	-	-	-	-	-
Unstrut-Hainich-Kreis	-	-	-	-	-	-	-	-	-	-	-	1 474	6	1 474	1 242	1 242
Kyffhäuserkreis	-	-	-	-	-	-	-	262	4	262	262	-	-	-	-	-
Schmalkalden-Meiningen	-	-	-	539	9	539	539	251	3	251	251	288	6	288	288	288
Gotha	-	-	-	3142	21	3142	3082	367	6	367	367	2 775	15	2 775	2 716	2 716
Sömmerda	-	-	-	275	5	275	275	-	-	-	-	-	-	-	-	-
Hildburghausen	-	-	-	-	-	-	-	-	-	-	-	410	6	410	410	410
Ilm-Kreis	-	-	-	-	-	-	-	2 851	5	2 851	2 851	-	-	-	-	-
Weimarer Land	-	-	-	-	-	-	-	-	-	-	-	584	10	584	583	583
Sonneberg	-	-	-	-	-	-	-	-	-	-	-	630	8	630	630	630
Saalfeld-Rudolstadt	-	-	-	-	-	-	-	-	-	-	-	-	-	-	-	-
Saale-Holzland-Kreis	-	-	-	675	11	675	674	215	3	215	215	460	8	460	459	459
Saale-Orla-Kreis	-	-	-	-	-	-	-	-	-	-	-	-	-	-	-	-
Greiz	-	-	-	-	-	-	-	256	4	256	256	-	-	-	-	-
Altenburger Land	-	-	-	-	-	-	-	-	-	-	-	-	-	-	-	-
Thüringen	9	1 198	1 198	37 721	282	37 721	37 407	12 864	68	12 864	12 862	24 857	214	24 857	24 545	24 545

Nach: 1. Steuerpflichtige und deren steuerbarer Umsatz 2017 nach wirtschaftlicher und regionaler Gliederung

Kreisfreie Stadt Landkreis Land	L					68					68.1					68.2				
	Grundstücks- und Wohnungswesen					Grundstücks- und Wohnungswesen					Kauf und Verkauf von eigenen Grundstücken, Gebäuden und Wohnungen					Vermietung, Verpachtung von eigenen oder geleasten Grundstücken, Gebäuden und Wohnungen				
	steuerbarer Umsatz		steuerbarer Umsatz		Steuer- pflichtige	steuerbarer Umsatz		steuerbarer Umsatz		Steuer- pflichtige	steuerbarer Umsatz		steuerbarer Umsatz		Steuer- pflichtige	steuerbarer Umsatz		steuerbarer Umsatz		
	Steuer- pflichtige	insgesamt	insgesamt	darunter für Lieferungen und Leistungen		insgesamt	darunter für Lieferungen und Leistungen	insgesamt	darunter für Lieferungen und Leistungen		insgesamt	darunter für Lieferungen und Leistungen	insgesamt	darunter für Lieferungen und Leistungen		insgesamt	darunter für Lieferungen und Leistungen			
	Anzahl	1 000 EUR	1 000 EUR	1 000 EUR	Anzahl	1 000 EUR	1 000 EUR	1 000 EUR	Anzahl	1 000 EUR	1 000 EUR	Anzahl	1 000 EUR	1 000 EUR	Anzahl	1 000 EUR	1 000 EUR	1 000 EUR	1 000 EUR	
Stadt Erfurt	546	374 411	374 081	374 081	546	374 411	374 411	374 081	35	83 841	83 805	358	222 626	222 462						
Stadt Gera	213	118 104	118 098	118 098	213	118 104	118 104	118 098	10	1 584	1 584	136	85 151	85 145						
Stadt Jena	226	110 754	110 454	110 454	226	110 754	110 754	110 454	11	5 262	5 262	144	78 446	78 415						
Stadt Suhl	55	28 841	28 809	28 809	55	28 841	28 841	28 809	4	1 323	1 323	37	24 136	24 105						
Stadt Weimar	167	166 854	166 450	166 450	167	166 854	166 854	166 450	6	637	637	107	113 432	113 029						
Stadt Eisenach	101	18 331	18 291	18 291	101	18 331	18 331	18 291	.	.	.	79	11 964	11 962						
Eichsfeld	216	63 196	62 885	62 885	216	63 196	63 196	62 885	9	7 671	7 671	177	30 056	29 777						
Nordhausen	112	47 118	47 033	47 033	112	47 118	47 118	47 033	4	1 464	1 464	83	13 349	13 348						
Wartburgkreis	209	49 946	49 800	49 800	209	49 946	49 946	49 800	8	6 711	6 711	179	24 036	23 890						
Unstrut-Hainich-Kreis	225	50 110	49 859	49 859	225	50 110	50 110	49 859	.	.	.	178	20 034	19 790						
Kyffhäuserkreis	87	19 362	19 336	19 336	87	19 362	19 362	19 336	.	.	.	71	15 040	15 018						
Schmalkalden-Meiningen	242	40 797	40 716	40 716	242	40 797	40 797	40 716	9	1 741	1 736	193	28 365	28 318						
Gotha	224	61 932	61 749	61 749	224	61 932	61 932	61 749	11	1 610	1 609	169	52 421	52 244						
Sömmerda	103	34 358	34 342	34 342	103	34 358	34 358	34 342	.	.	.	84	30 250	30 247						
Hildburghausen	92	31 182	31 162	31 162	92	31 182	31 182	31 162	.	.	.	76	16 741	16 723						
Ilm-Kreis	210	59 556	59 317	59 317	210	59 556	59 556	59 317	10	3 604	3 604	159	34 765	34 525						
Weimarer Land	144	30 559	30 549	30 549	144	30 559	30 559	30 549	5	522	522	120	11 616	11 616						
Sonneberg	97	23 053	23 035	23 035	97	23 053	23 053	23 035	.	.	.	81	12 379	12 367						
Saalfeld-Rudolstadt	184	52 253	52 176	52 176	184	52 253	52 253	52 176	3	417	414	155	45 835	45 764						
Saale-Holzland-Kreis	114	30 102	29 960	29 960	114	30 102	30 102	29 960	.	.	.	93	18 987	18 968						
Saale-Orla-Kreis	143	22 754	22 677	22 677	143	22 754	22 754	22 677	6	683	683	117	20 739	20 661						
Greiz	157	45 584	45 522	45 522	157	45 584	45 584	45 522	7	3 367	3 367	122	35 220	35 216						
Altenburger Land	140	30 720	30 686	30 686	140	30 720	30 720	30 686	3	1 955	1 955	110	25 128	25 094						
Thüringen	4 007	1 509 879	1 506 989	1 506 989	4 007	1 509 879	1 509 879	1 506 989	163	151 117	151 056	3 028	970 714	968 686						

Noch: 1. Steuerpflichtige und deren steuerbarer Umsatz 2017 nach wirtschaftlicher und regionaler Gliederung

Kreisfreie Stadt Landkreis Land	68.3					M					69					69.1				
	Vermittlung und Verwaltung von Grundstücken, Gebäuden und Wohnungen für Dritte					Erbringung von freibewerteten, wissenschaftlichen und technischen Dienstleistungen					Rechts- und Steuerberatung, Wirtschaftsprüfung					Rechtsberatung				
	steuerbarer Umsatz		steuerbarer Umsatz		Anzahl	steuerbarer Umsatz		steuerbarer Umsatz		Anzahl	steuerbarer Umsatz		steuerbarer Umsatz		Anzahl	steuerbarer Umsatz		steuerbarer Umsatz		Anzahl
	Steuer- pflichtige	insgesamt	darunter für Lieferungen und Leistungen	insgesamt		Steuer- pflichtige	insgesamt	darunter für Lieferungen und Leistungen	insgesamt		Steuer- pflichtige	insgesamt	darunter für Lieferungen und Leistungen	insgesamt		Steuer- pflichtige	insgesamt	darunter für Lieferungen und Leistungen	insgesamt	
	Anzahl	1 000 EUR	1 000 EUR	1 000 EUR																
Stadt Erfurt	153	67 944	67 814	415 120	1 305	412 585	412 585	112 739	112 723	372	112 739	112 723	233	63 284	63 269					
Stadt Gera	67	31 369	31 369	134 743	419	126 766	126 766	34 827	34 824	135	34 827	34 824	79	15 461	15 461					
Stadt Jena	71	27 046	26 776	201 163	614	197 221	197 221	41 726	41 723	158	41 726	41 723	98	24 344	24 344					
Stadt Suhl	14	3 381	3 381	52 225	168	52 126	52 126	12 952	12 952	45	12 952	12 952	20	5 752	5 744					
Stadt Weimar	54	52 785	52 784	220 049	609	217 870	217 870	15 509	15 509	62	15 509	15 509	40	10 912	10 909					
Stadt Eisenach	.	.	.	39 671	181	39 578	39 578	11 509	11 509	54	11 509	11 509	30	5 715	5 715					
Eichsfeld	30	25 469	25 438	94 989	323	92 147	92 147	16 532	16 247	71	16 532	16 247	29	5 980	5 961					
Nordhausen	25	32 305	32 221	67 944	250	67 499	67 499	18 133	18 128	73	18 133	18 128	33	5 756	5 756					
Wartburgkreis	22	19 199	19 199	85 870	312	80 720	80 720	14 128	14 126	83	14 128	14 126	34	5 146	5 146					
Unstrut-Hainich-Kreis	.	.	.	92 621	332	92 419	92 419	26 022	26 004	92	26 022	26 004	43	12 486	12 469					
Kyffhäuserkreis	.	.	.	50 655	190	50 254	50 254	11 731	11 731	50	11 731	11 731	23	5 185	5 184					
Schmalkalden-Meiningen	40	10 691	10 662	90 087	395	89 472	89 472	23 335	23 323	101	23 335	23 323	49	8 885	8 876					
Gotha	44	7 901	7 895	110 783	443	109 106	109 106	27 944	27 905	116	27 944	27 905	55	10 640	10 608					
Sömmerda	.	.	.	33 464	154	33 453	33 453	8 333	8 332	44	8 333	8 332	20	2 233	2 233					
Hildburghausen	.	.	.	45 452	171	40 988	40 988	6 779	6 779	40	6 779	6 779	21	3 985	3 985					
Ilm-Kreis	41	21 188	21 188	79 411	359	79 234	79 234	18 797	18 786	79	18 797	18 786	39	6 842	6 842					
Weimarer Land	19	18 420	18 411	69 969	307	68 178	68 178	8 798	8 798	45	8 798	8 798	24	3 106	3 106					
Sonneberg	.	.	.	81 324	162	79 724	79 724	7 935	7 935	44	7 935	7 935	26	4 330	4 330					
Saalfeld-Rudolstadt	26	6 002	5 999	86 855	319	85 265	85 265	18 572	18 562	113	18 572	18 562	57	8 617	8 612					
Saale-Holzland-Kreis	.	.	.	79 225	307	78 478	78 478	10 507	10 505	64	10 507	10 505	32	4 298	4 297					
Saale-Orla-Kreis	20	1 333	1 333	44 866	219	43 919	43 919	10 834	10 787	53	10 834	10 787	26	5 942	5 942					
Greiz	28	6 997	6 939	70 499	305	70 200	70 200	12 759	12 753	71	12 759	12 753	25	3 882	3 882					
Altenburger Land	27	3 637	3 637	53 872	241	53 787	53 787	14 931	14 930	70	14 931	14 930	31	6 564	6 564					
Thüringen	816	388 048	387 248	2 300 857	8 085	2 260 989	2 260 989	485 688	485 215	2 035	485 688	485 215	1 067	229 347	229 234					

Noch: 1. Steuerpflichtige und deren steuerbarer Umsatz 2017 nach wirtschaftlicher und regionaler Gliederung

Kreisfreie Stadt Landkreis Land	69.2			70			70.1			70.2		
	Wirtschaftsprüfung und Steuerberatung; Buchführung			Verwaltung und Führung von Unternehmen und Betrieben; Unternehmensberatung			Verwaltung und Führung von Unternehmen und Betrieben			Public-Relations- und Unternehmensberatung		
	steuerbarer Umsatz			steuerbarer Umsatz			steuerbarer Umsatz			steuerbarer Umsatz		
	Steuer- pflichtige	insgesamt	darunter für Lieferungen und Leistungen	Steuer- pflichtige	insgesamt	darunter für Lieferungen und Leistungen	Steuer- pflichtige	insgesamt	darunter für Lieferungen und Leistungen	Steuer- pflichtige	insgesamt	darunter für Lieferungen und Leistungen
	Anzahl	1 000 EUR	1 000 EUR	Anzahl	1 000 EUR	1 000 EUR	Anzahl	1 000 EUR	1 000 EUR	Anzahl	1 000 EUR	1 000 EUR
Stadt Erfurt	139	49 456	49 454	135	21 736	21 442	28	8 124	7 831	107	13 612	13 611
Stadt Gera	56	19 366	19 363	45	9 834	9 810
Stadt Jena	60	17 382	17 379	100	21 425	21 339	9	4 876	4 876	91	16 549	16 463
Stadt Suhl	25	7 209	7 209	21	2 151	2 146	8	821	821	13	1 330	1 325
Stadt Weimar	22	4 945	4 945	56	14 610	14 594	10	5 336	5 329	46	9 274	9 265
Stadt Eisenach	24	5 794	5 794	23	8 687	8 661	7	2 658	2 632	16	6 029	6 028
Eichsfeld	42	10 552	10 286	56	16 653	15 819	35	14 418	13 696	21	2 235	2 123
Nordhausen	40	12 377	12 371	26	7 707	7 626	8	6 319	6 266	18	1 388	1 360
Wartburgkreis	49	8 982	8 981	37	17 893	13 803	11	14 870	10 832	26	3 023	2 971
Unstrut-Hainich-Kreis	49	13 535	13 535	33	8 663	8 655	13	5 901	5 897	20	2 762	2 758
Kyffhäuserkreis	27	6 547	6 547	19	9 011	9 010	7	7 935	7 935	12	1 076	1 075
Schmalkalden-Meiningen	52	14 450	14 447	51	12 167	12 140	24	8 423	8 423	27	3 744	3 717
Gotha	61	17 304	17 296	45	7 938	7 938	8	1 659	1 659	37	6 279	6 279
Sömmerda	24	6 099	6 099	11	3 847	3 847	6	3 605	3 605	5	242	242
Hildburghausen	19	2 794	2 794	23	20 465	16 007	9	1 555	1 555	14	18 911	14 452
Ilm-Kreis	40	11 956	11 944	43	6 985	6 889	9	861	861	34	6 124	6 028
Weimarer Land	21	5 692	5 692	43	8 307	8 275	11	2 446	2 418	32	5 861	5 857
Sonneberg	18	3 604	3 604	20	26 398	26 231	7	25 157	25 039	13	1 242	1 192
Saalfeld-Rudolstadt	56	9 954	9 950	24	29 695	28 347
Saale-Holzland-Kreis	32	6 209	6 208	35	20 001	19 466
Saale-Orla-Kreis	27	4 892	4 845	28	4 282	4 280	4	2 005	2 005	24	2 277	2 276
Greiz	46	8 876	8 872	30	3 462	3 460	7	1 513	1 513	23	1 949	1 947
Altenburger Land	39	8 367	8 367	30	6 306	6 279	9	4 102	4 074	21	2 204	2 204
Thüringen	968	256 341	255 981	934	288 225	276 066	247	172 941	165 774	687	115 284	110 292

Nach: 1. Steuerpflichtige und deren steuerbarer Umsatz 2017 nach wirtschaftlicher und regionaler Gliederung

Kreisfreie Stadt Landkreis Land	71						71.1						71.2						72					
	Architektur- und Ingenieurbüros; technische, physikalische und chemische Untersuchung						Architektur- und Ingenieurbüros						Technische, physikalische und chemische Untersuchung						Forschung und Entwicklung					
	steuerbarer Umsatz			steuerbarer Umsatz			steuerbarer Umsatz			steuerbarer Umsatz			steuerbarer Umsatz			steuerbarer Umsatz			steuerbarer Umsatz					
	Steuer- pflichtige	insgesamt	1 000 EUR	danunter für Lieferungen und Leistungen	Steuer- pflichtige	insgesamt	1 000 EUR	danunter für Lieferungen und Leistungen	Steuer- pflichtige	insgesamt	1 000 EUR	danunter für Lieferungen und Leistungen	Steuer- pflichtige	insgesamt	1 000 EUR	danunter für Lieferungen und Leistungen	Steuer- pflichtige	insgesamt	1 000 EUR	danunter für Lieferungen und Leistungen				
	Anzahl	1 000 EUR	1 000 EUR		Anzahl	1 000 EUR	1 000 EUR		Anzahl	1 000 EUR	1 000 EUR		Anzahl	1 000 EUR	1 000 EUR		Anzahl	1 000 EUR	1 000 EUR					
Stadt Erfurt	484	212 474	212 200		476	155 778	155 535		8	56 695	56 665		20	13 088	12 662		20	13 088	12 662					
Stadt Gera	151	34 857	34 846																					
Stadt Jena	183	63 400	62 819		173	51 074	50 524		10	12 326	12 295		42	51 466	48 618		42	51 466	48 618					
Stadt Suhl	66	21 653	21 607																					
Stadt Weimar	341	161 862	160 225																					
Stadt Eisenach	64	13 821	13 819																					
Eichsfeld	131	38 015	37 363		124	31 312	30 769		7	6 702	6 595		4	1 147	1 147		4	1 147	1 147					
Nordhausen	98	28 021	27 944																					
Wartburgkreis	119	39 771	38 766		113	28 201	27 229		6	11 570	11 538		6	6 386	6 160		6	6 386	6 160					
Unstrut-Hainich-Kreis	128	33 347	33 255		125	32 935	32 844		3	412	412		4	1 789	1 789		4	1 789	1 789					
Kyffhäuserkreis	86	17 660	17 582		81	16 594	16 583		5	1 066	1 000													
Schmalkalden-Meiningen	151	38 502	38 178		146	35 338	35 015		5	3 164	3 163		5	1 550	1 550		5	1 550	1 550					
Gotha	200	63 852	62 263		192	62 172	60 583		8	1 680	1 680													
Sömmerda	52	11 746	11 737																					
Hildburghausen	72	15 075	15 074		67	14 417	14 416		5	657	657													
Ilm-Kreis	154	42 987	42 951		145	39 920	39 887		9	3 067	3 064		8	1 847	1 830		8	1 847	1 830					
Weimarer Land	133	35 735	34 376		128	33 909	32 555		5	1 826	1 821		5	2 900	2 554		5	2 900	2 554					
Sonneberg	56	36 546	35 830		52	34 191	33 504		4	2 355	2 327													
Saalfeld-Rudolstadt	113	30 220	30 006		108	29 636	29 422		5	584	584		4	419	419		4	419	419					
Saale-Holzland-Kreis	115	37 381	37 335		107	34 618	34 574		8	2 763	2 762													
Saale-Orla-Kreis	80	19 743	19 102		80	19 743	19 102		-	-	-		4	653	653		4	653	653					
Greiz	122	37 782	37 681		119	37 495	37 395		3	287	287													
Altenburger Land	86	25 761	25 706																					
Thüringen	3 185	1 060 208	1 050 669		3 081	936 035	926 864		104	124 174	123 805		137	113 926	108 702		137	113 926	108 702					

Noch: 1. Steuerpflichtige und deren steuerbarer Umsatz 2017 nach wirtschaftlicher und regionaler Gliederung

Kreisfreie Stadt Landkreis Land	72.1 Forschung und Entwicklung im Bereich Natur-, Ingenieur-, Agrarwissenschaften und Medizin					72.2 Forschung u. Entwicklung im Bereich Rechts-, Wirtschafts- und Sozial- sowie im Bereich Sprach-, Kultur- und Kunstwissenschaft					73 Werbung und Marktforschung					73.1 Werbung				
	steuerbarer Umsatz		steuerbarer Umsatz		Anzahl	steuerbarer Umsatz		steuerbarer Umsatz		Anzahl	steuerbarer Umsatz		steuerbarer Umsatz		Anzahl	steuerbarer Umsatz		Anzahl	steuerbarer Umsatz	
	Steuer- pflichtige	insgesamt	darunter für Lieferungen und Leistungen	insgesamt		Steuer- pflichtige	insgesamt	darunter für Lieferungen und Leistungen	insgesamt		Steuer- pflichtige	insgesamt	darunter für Lieferungen und Leistungen	insgesamt		Steuer- pflichtige	insgesamt		Steuer- pflichtige	insgesamt
	1 000 EUR	1 000 EUR	1 000 EUR	1 000 EUR		1 000 EUR	1 000 EUR	1 000 EUR	1 000 EUR		1 000 EUR	1 000 EUR	1 000 EUR	1 000 EUR		1 000 EUR	1 000 EUR		1 000 EUR	1 000 EUR
Stadt Erfurt	20	13 088	12 662	-	-	-	-	-	30 449	91	30 449	30 262	-	-	-	-	-	-	-	-
Stadt Gera	4	1 182	1 182	-	-	-	-	-	10 427	40	10 427	10 341	-	-	-	-	-	-	40	10 427
Stadt Jena	-	-	-	-	-	-	-	-	7 221	31	7 221	7 204	-	-	-	-	-	-	31	7 221
Stadt Suhl	-	-	-	-	-	-	-	-	11 853	17	11 853	11 824	-	-	-	-	-	-	17	11 853
Stadt Weimar	-	-	-	-	-	-	-	-	4 600	17	4 600	4 596	-	-	-	-	-	-	-	-
Stadt Eisenach	3	645	645	-	-	-	-	-	2 337	11	2 337	2 327	-	-	-	-	-	-	11	2 337
Eichsfeld	4	1 147	1 147	-	-	-	-	-	13 507	21	13 507	12 443	-	-	-	-	-	-	21	13 507
Nordhausen	-	-	-	-	-	-	-	-	1 999	15	1 999	1 945	-	-	-	-	-	-	15	1 999
Wartburgkreis	-	-	-	-	-	-	-	-	-	-	-	-	-	-	-	-	-	-	-	-
Unstrut-Hainich-Kreis	4	1 789	1 789	-	-	-	-	-	8 269	22	8 269	8 269	-	-	-	-	-	-	22	8 269
Kyffhäuserkreis	-	-	-	-	-	-	-	-	3 640	10	3 640	3 324	-	-	-	-	-	-	10	3 640
Schmalkalden-Meiningen	5	1 550	1 550	-	-	-	-	-	4 713	26	4 713	4 597	-	-	-	-	-	-	26	4 713
Gotha	-	-	-	-	-	-	-	-	-	-	-	-	-	-	-	-	-	-	-	-
Sömmerda	-	-	-	-	-	-	-	-	3 167	12	3 167	3 165	-	-	-	-	-	-	12	3 167
Hildburghausen	-	-	-	-	-	-	-	-	-	-	-	-	-	-	-	-	-	-	-	-
Ilm-Kreis	-	-	-	-	-	-	-	-	1 932	16	1 932	1 932	-	-	-	-	-	-	16	1 932
Weimarer Land	5	2 900	2 554	-	-	-	-	-	4 694	19	4 694	4 655	-	-	-	-	-	-	19	4 694
Sonneberg	-	-	-	-	-	-	-	-	-	-	-	-	-	-	-	-	-	-	-	-
Saalfeld-Rudolstadt	4	419	419	-	-	-	-	-	3 895	21	3 895	3 880	-	-	-	-	-	-	21	3 895
Saale-Holzland-Kreis	-	-	-	-	-	-	-	-	-	-	-	-	-	-	-	-	-	-	-	-
Saale-Orla-Kreis	4	653	653	-	-	-	-	-	3 976	14	3 976	3 722	-	-	-	-	-	-	14	3 976
Greiz	-	-	-	-	-	-	-	-	4 322	34	4 322	4 227	-	-	-	-	-	-	34	4 322
Altenburger Land	-	-	-	-	-	-	-	-	-	-	-	-	-	-	-	-	-	-	-	-
Thüringen	132	113 751	108 526	5	175	175	175	175	129 854	513	129 854	127 531	505	123 796	121 588	123 796	121 588	505	123 796	121 588

Noch: 1. Steuerpflichtige und deren steuerbarer Umsatz 2017 nach wirtschaftlicher und regionaler Gliederung

Kreisfreie Stadt Landkreis Land	73.2			74			74.1			74.2		
	Markt- und Meinungsforschung			Sonstige freiberufliche, wissenschaftliche und technische Tätigkeiten			Ateliers für Textil-, Schmuck-, Grafik- u.ä. Design			Fotografie und Fotolabors		
	steuerbarer Umsatz			steuerbarer Umsatz			steuerbarer Umsatz			steuerbarer Umsatz		
	Steuer- pflichtige	insgesamt	darunter für Lieferungen und Leistungen	Steuer- pflichtige	insgesamt	darunter für Lieferungen und Leistungen	Steuer- pflichtige	insgesamt	darunter für Lieferungen und Leistungen	Steuer- pflichtige	insgesamt	darunter für Lieferungen und Leistungen
	Anzahl	1 000 EUR	1 000 EUR	Anzahl	1 000 EUR	1 000 EUR	Anzahl	1 000 EUR	1 000 EUR	Anzahl	1 000 EUR	1 000 EUR
Stadt Erfurt	.	.	20 280	187	18 945	18 945	41	2 911	2 907	39	2 220	2 212
Stadt Gera	-	-	41 186	37	33 332	33 332	5	223	223	.	.	.
Stadt Jena	-	-	12 509	94	12 165	12 165	19	4 272	3 956	13	1 131	1 119
Stadt Suhl	-	-	2267	15	2264	2264
Stadt Weimar	.	.	12 127	120	12 039	12 039	51	5422	5377	15	1 177	1 176
Stadt Eisenach	-	-	1885	21	1830	1830	.	.	.	6	789	759
Eichsfeld	-	-	6 377	29	6 374	6 374	.	.	.	6	213	210
Nordhausen	-	-	2 640	20	2 638	2 638	4	1 004	1 004	5	573	570
Wartburgkreis	-	-	3 275	39	3 241	3 241	8	671	670	.	.	.
Unstrut-Hainich-Kreis	-	-	2 522	35	2 508	2 508	4	136	136	11	954	941
Kyffhäuserkreis	-	-	3	119	115
Schmalkalden-Meiningen	-	-	7 094	53	6 958	6 958	5	373	373	.	.	.
Gotha	-	-	2611	36	2587	2587	8	267	267	6	276	275
Sömmerda	-	-	3 419	22	3 419	3 419	.	.	.	3	332	332
Hildburghausen	-	-	1560	18	1557	1557	5	435	435	6	278	275
Ilm-Kreis	-	-	4210	46	4194	4194	8	708	693	8	655	655
Weimarer Land	-	-	5 088	46	5 077	5 077	11	1 486	1 485	4	404	403
Sonneberg	-	-	3 649	23	3 648	3 648	9	2 496	2 495	6	273	273
Saalfeld-Rudolstadt	-	-	2 196	35	2 196	2 196	5	179	179	10	555	555
Saale-Holzland-Kreis	-	-	5 375	49	5 364	5 364	9	739	739	5	251	246
Saale-Orla-Kreis	-	-	1 301	22	1 297	1 297	4	189	189	5	302	301
Greiz	-	-	7	1 482	1 470	.	.	.
Altenburger Land	-	-	3 800	35	3 797	3 797	9	499	497	.	.	.
Thüringen	8	6 058	149 848	1 020	139 862	139 862	223	24 126	23 732	194	50 261	42 326

Noch: 1. Steuerpflichtige und deren steuerbarer Umsatz 2017 nach wirtschaftlicher und regionaler Gliederung

Kreisfreie Stadt Landkreis Land	74.3			74.9			75			N		
	Übersetzen und Dolmetschen			Sonstige freiberufliche, wissenschaftliche und technische Tätigkeiten a.n.g.			Veterinärwesen			Erbringung von sonstigen wirtschaftlichen Dienstleistungen		
	Steuer- pflichtige	steuerbarer Umsatz		Steuer- pflichtige	steuerbarer Umsatz		Steuer- pflichtige	steuerbarer Umsatz		Steuer- pflichtige	steuerbarer Umsatz	
		insgesamt	darunter für Lieferungen und Leistungen		insgesamt	darunter für Lieferungen und Leistungen		insgesamt	darunter für Lieferungen und Leistungen		insgesamt	darunter für Lieferungen und Leistungen
	Anzahl	1 000 EUR	1 000 EUR	Anzahl	1 000 EUR	1 000 EUR	Anzahl	1 000 EUR	1 000 EUR	Anzahl	1 000 EUR	1 000 EUR
Stadt Erfurt	18	2 413	2 382	89	12 737	11 444	16	4 353	4 350	444	293 803	293 089
Stadt Gera	7	2 431	2 430	209	61 788	61 551
Stadt Jena	14	847	847	48	6261	6242	6	3 415	3 353	166	108 193	107 871
Stadt Suhl	.	.	.	12	2024	2024	4	1340	1333	60	27906	27544
Stadt Weimar	4	135	135	50	5 393	5 350	4	1653	1652	128	67 347	65 963
Stadt Eisenach	.	.	.	10	719	694	5	788	787	80	33 506	33 343
Eichsfeld	.	.	.	20	5 887	5 887	11	2 758	2 753	180	144 424	138 609
Nordhausen	-	-	-	11	1 063	1 063	12	3 058	3 058	137	42 615	42 302
Wartburgkreis	16	3 668	3 668	188	162 720	157 829
Unstrut-Hainich-Kreis	-	-	-	20	1 432	1 432	18	12 010	11 939	175	115 842	107 099
Kyffhäuserkreis	.	.	.	4	483	483	14	2 844	2 840	121	29 028	28 919
Schmalkalden-Meiningen	.	.	.	33	5 666	5 537	8	2 725	2 725	225	79 455	79 159
Gotha	-	-	-	22	2 068	2 045	13	5 628	5 628	258	134 848	129 920
Sömmerda	.	.	.	13	2 795	2 795	13	2 953	2 952	137	43 595	43 104
Hildburghausen	-	-	-	7	847	847	9	905	905	116	39 716	39 567
Ilm-Kreis	3	96	96	27	2 750	2 750	13	2 653	2 653	235	94 577	93 598
Weimarer Land	3	110	110	28	3 088	3 078	16	4 446	4 443	181	64 682	63 081
Sonneberg	-	-	-	8	881	881	8	1 831	1 830	82	28 950	28 898
Saalfeld-Rudolstadt	-	-	-	20	1 462	1 462	9	1 858	1 856	213	94 463	90 258
Saale-Holzland-Kreis	5	229	228	30	4 156	4 150	17	2 598	2 596	198	65 240	64 990
Saale-Orla-Kreis	-	-	-	13	809	807	18	4 077	4 076	192	92 627	86 810
Greiz	.	.	.	19	2 141	2 114	15	3 124	3 123	222	66 394	60 428
Altenburger Land	.	.	.	19	2 887	2 887	9	1 992	1 991	165	53 028	52 644
Thüringen	65	6 137	6 093	538	69 324	67 711	261	73 109	72 945	4 112	1 944 746	1 896 577

Noch: 1. Steuerpflichtige und deren steuerbarer Umsatz 2017 nach wirtschaftlicher und regionaler Gliederung

Kreisfreie Stadt Landkreis Land	77			77.1			77.2			77.3		
	Vermietung von beweglichen Sachen			Vermietung von Kraftwagen			Vermietung von Gebrauchsgütern			Vermietung von Maschinen, Geräten und sonstigen beweglichen Sachen		
	steuerbarer Umsatz			steuerbarer Umsatz			steuerbarer Umsatz			steuerbarer Umsatz		
	Steuer- pflichtige	insgesamt	darunter für Lieferungen und Leistungen	Steuer- pflichtige	insgesamt	darunter für Lieferungen und Leistungen	Steuer- pflichtige	insgesamt	darunter für Lieferungen und Leistungen	Steuer- pflichtige	insgesamt	darunter für Lieferungen und Leistungen
	Anzahl	1 000 EUR	1 000 EUR	Anzahl	1 000 EUR	1 000 EUR	Anzahl	1 000 EUR	1 000 EUR	Anzahl	1 000 EUR	1 000 EUR
Stadt Erfurt	54	26 338	26 051	10	2 498	2 498	8	3 298	3 298	36	20 542	20 255
Stadt Gera	18	11 074	11 067	6	3 399	3 399
Stadt Jena	13	6 591	6 591	4	4 878	4 878	4	377	377	5	1 337	1 337
Stadt Suhl	3	149	149	.	.	.
Stadt Weimar	17	13 407	13 153	11	11 955	11 702
Stadt Eisenach	14	3 587	3 514	6	2 264	2 264
Eichsfeld	47	51 228	45 463	6	501	495	4	4 599	4 599	37	46 127	40 369
Nordhausen	15	9 712	9 506	10	8 696	8 490
Wartburgkreis	40	93 170	89 234	23	78 241	74 688
Unstrut-Hainich-Kreis	35	57 940	49 838	4	757	757	4	204	204	27	56 979	48 877
Kyffhäuserkreis	20	2 629	2 625	4	317	317	3	186	186	13	2 126	2 121
Schmalkalden-Meiningen	39	11 194	11 057	8	3 464	3 463	5	515	515	26	7 215	7 079
Gotha	45	48 586	45 005	13	3 981	3 981	6	3 216	3 137	26	41 389	37 887
Sömmerda	23	16 434	15 974	19	16 090	15 630
Hildburghausen	19	8 581	8 524	3	526	526	4	942	921	12	7 113	7 078
Ilm-Kreis	25	12 838	12 806	15	9 537	9 505
Weimarer Land	25	9 885	9 426	3	296	296	-	-	-	22	9 589	9 130
Sonneberg	9	2 670	2 668
Saalfeld-Rudolstadt	40	23 873	23 627	5	876	876	3	400	366	32	22 597	22 385
Saale-Holzland-Kreis	28	22 571	22 440	7	483	483	3	336	336	18	21 752	21 621
Saale-Orla-Kreis	39	33 375	28 525	24	17 778	16 744
Greiz	30	7 684	7 676	21	5 437	5 429
Altenburger Land	25	20 865	20 539	5	1 955	1 951	-	-	-	20	18 911	18 589
Thüringen	631	508 905	479 620	134	50 496	46 638	73	32 120	31 621	424	426 289	401 361

Nach: 1. Steuerpflichtige und deren steuerbarer Umsatz 2017 nach wirtschaftlicher und regionaler Gliederung

Kreisfreie Stadt Landkreis Land	77.4				78				78.1				78.2			
	Leasing von nichtfinanziellen immateriellen Vermögensgegenständen (ohne Copyrights)				Vermittlung und Überlassung von Arbeitskräften				Vermittlung von Arbeitskräften				Befristete Überlassung von Arbeitskräften			
	steuerbarer Umsatz		Anzahl	1 000 EUR	steuerbarer Umsatz		Anzahl	1 000 EUR	steuerbarer Umsatz		Anzahl	1 000 EUR	steuerbarer Umsatz		Anzahl	1 000 EUR
	Steuer- pflichtige	insgesamt			Steuer- pflichtige	insgesamt			Steuer- pflichtige	insgesamt			Steuer- pflichtige	insgesamt		
Stadt Erfurt	-	-	41	108 241	108 239	108 239	24	35 427	35 425	12	65 771	65 771	12	65 771	65 771	
Stadt Gera	-	-	11	11 075	11 075	11 075	4	2 913	2 913	3	7 433	7 433	3	7 433	7 433	
Stadt Jena	-	-	13	29082	29081	29081	5	1 832	1 832	5	21 327	21 327	5	21 327	21 327	
Stadt Suhl	-	-	-	-	-	-	-	-	-	-	-	-	-	-	-	
Stadt Weimar	-	-	6	5 045	5 043	5 043	-	-	-	-	-	-	-	-	-	
Stadt Eisenach	-	-	-	-	-	-	-	-	-	-	-	-	-	-	-	
Eichsfeld	-	-	-	-	-	-	4	4 209	4 209	-	-	-	-	-	-	
Nordhausen	-	-	3	504	504	504	3	504	504	-	-	-	-	-	-	
Wartburgkreis	-	-	-	-	-	-	3	737	507	-	-	-	-	-	-	
Unstrut-Hainich-Kreis	-	-	7	17 199	17 078	17 078	-	-	-	-	-	-	-	-	-	
Kyffhäuserkreis	-	-	-	-	-	-	-	-	-	-	-	-	-	-	-	
Schmalkalden-Meiningen	-	-	4	8 989	8 989	8 989	-	-	-	-	-	-	-	-	-	
Gotha	-	-	10	14950	14946	14946	-	-	-	-	-	-	-	-	-	
Sömmerda	-	-	6	3 279	3 279	3 279	-	-	-	-	-	-	-	-	-	
Hildburghausen	-	-	5	3292	3239	3239	-	-	-	-	-	-	-	-	-	
Ilm-Kreis	-	-	9	12126	12123	12123	5	2 295	2 295	-	-	-	-	-	-	
Weimarer Land	-	-	5	8 524	8 524	8 524	-	-	-	-	-	-	-	-	-	
Sonneberg	-	-	-	-	-	-	-	-	-	-	-	-	-	-	-	
Saalfeld-Rudolstadt	-	-	8	6 239	6 239	6 239	5	5 159	5 159	-	-	-	-	-	-	
Saale-Holzland-Kreis	-	-	-	-	-	-	-	-	-	-	-	-	-	-	-	
Saale-Orla-Kreis	-	-	7	9 281	9 281	9 281	-	-	-	-	-	-	-	-	-	
Greiz	-	-	10	2 703	2 703	2 703	7	2 514	2 513	-	-	-	-	-	-	
Altenburger Land	-	-	6	3 644	3 622	3 622	-	-	-	-	-	-	-	-	-	
Thüringen	-	-	175	334 633	334 194	334 194	91	77 745	77 508	51	201 270	201 121	51	201 270	201 121	

Noch: 1. Steuerpflichtige und deren steuerbarer Umsatz 2017 nach wirtschaftlicher und regionaler Gliederung

Kreisfreie Stadt Landkreis Land	78.3				79				79.1				79.9			
	Sonstige Überlassung von Arbeitskräften				Reisebüros, Reiseveranstalter und Erbringung sonstiger Reservierungsdienstleistungen				Reisebüros und Reiseveranstalter				Erbringung sonstiger Reservierungsdienstleistungen			
	steuerbarer Umsatz		Anzahl	1 000 EUR	steuerbarer Umsatz		Anzahl	1 000 EUR	steuerbarer Umsatz		Anzahl	1 000 EUR	steuerbarer Umsatz		Anzahl	1 000 EUR
	Steuerpflichtige	insgesamt			Steuerpflichtige	insgesamt			Steuerpflichtige	insgesamt			Steuerpflichtige	insgesamt		
Stadt Erfurt	5	7 043		7 043	34	12 616		12 614	31	12 351		12 349	3	265		265
Stadt Gera	4	728		728	17	2 036		2 034	17	2 036		2 034	-	-		-
Stadt Jena	3	5 924		5 924	-	-		-
Stadt Suhl	-	-		-	-	-		-
Stadt Weimar	.	.		.	11	2 634		2 599
Stadt Eisenach	-	-		-	11	2 645		2 606
Eichsfeld	.	.		.	10	1 577		1 577	10	1 577		1 577	-	-		-
Nordhausen	-	-		-	7	2 421		2 421	7	2 421		2 421	-	-		-
Wartburgkreis	.	.		.	18	3 635		3 629	18	3 635		3 629	-	-		-
Unstrut-Hainich-Kreis	-	-		-	9	1 170		1 170	9	1 170		1 170	-	-		-
Kyffhäuserkreis	.	.		.	10	1 707		1 707	10	1 707		1 707	-	-		-
Schmalkalden-Meiningen	-	-		-
Gotha	.	.		.	15	1 821		1 821	15	1 821		1 821	-	-		-
Sömmerda	-	-		-	12	3 301		3 301
Hildburghausen	.	.		.	8	987		987	8	987		987	-	-		-
Ilm-Kreis	.	.		.	19	4 623		4 623
Weimarer Land	-	-		-	7	2 791		2 231	7	2 791		2 231	-	-		-
Sonneberg	.	.		.	10	2 649		2 649	10	2 649		2 649	-	-		-
Saalfeld-Rudolstadt	.	.		.	14	2 475		2 475	14	2 475		2 475	-	-		-
Saale-Holzland-Kreis	.	.		.	12	2 230		2 230
Saale-Orla-Kreis	.	.		.	12	2 714		2 714	12	2 714		2 714	-	-		-
Greiz	.	.		.	12	1 274		1 274	12	1 274		1 274	-	-		-
Altenburger Land	-	-		-	-	-		-
Thüringen	33	55 617		55 564	301	61 518		60 874	291	58 961		58 336	10	2 557		2 538

Noch: 1. Steuerpflichtige und deren steuerbarer Umsatz 2017 nach wirtschaftlicher und regionaler Gliederung

Kreisfreie Stadt Landkreis Land	81			81.1			81.2			81.3		
	Gebäudebetreuung; Garten- und Landschaftsbau			Hausmeisterdienste			Reinigung von Gebäuden, Straßen und Verkehrsmitteln			Garten- und Landschaftsbau sowie Erbringung von sonstigen gärtnerischen Dienstleistungen		
	steuerbarer Umsatz			steuerbarer Umsatz			steuerbarer Umsatz			steuerbarer Umsatz		
	Steuer- pflichtige	insgesamt	darunter für Lieferungen und Leistungen	Steuer- pflichtige	insgesamt	darunter für Lieferungen und Leistungen	Steuer- pflichtige	insgesamt	darunter für Lieferungen und Leistungen	Steuer- pflichtige	insgesamt	darunter für Lieferungen und Leistungen
	Anzahl	1 000 EUR	1 000 EUR	Anzahl	1 000 EUR	1 000 EUR	Anzahl	1 000 EUR	1 000 EUR	Anzahl	1 000 EUR	1 000 EUR
Stadt Erfurt	176	56 544	56 275	93	9 133	8 950	48	27 437	27 433	35	19 974	19 893
Stadt Gera	98	20 104	19 934	51	5 350	5 341	27	5 947	5 942	20	8 807	8 651
Stadt Jena	64	29 019	28 951	29	7263	7263	27	17 908	17 908	8	3 848	3 779
Stadt Suhl	25	9 155	9 155	12	1327	1327	8	6917	6917	5	911	911
Stadt Weimar	49	24 596	24 441	18	3 337	3 337	20	14 589	14 568	11	6 669	6 536
Stadt Eisenach	38	13 663	13 616	18	2 920	2 884	14	9 347	9 335	6	1 397	1 396
Eichsfeld	79	13 367	13 320	41	4 016	4 012	16	4 182	4 178	22	5 169	5 129
Nordhausen	85	19 489	19 420	43	10 150	10 114	26	6 500	6 499	16	2 840	2 807
Wartburgkreis	92	16 905	16 819	36	2 677	2 671	23	9 242	9 242	33	4 985	4 905
Unstrut-Hainich-Kreis	89	21 679	21 507	39	5 299	5 299	23	8 906	8 906	27	7 474	7 303
Kyffhäuserkreis	69	17 328	17 224	31	7 159	7 055	23	4 347	4 347	15	5 822	5 822
Schmalkalden-Meiningen	90	37 341	37 334	42	2 843	2 843	30	27 750	27 750	18	6 748	6 741
Gotha	112	32 610	32 513	49	5 696	5 696	27	13 744	13 718	36	13 170	13 098
Sömmerda	63	10 256	10 244	32	2 243	2 242	16	4 826	4 826	15	3 187	3 177
Hildburghausen	58	16 976	16 943	32	3 088	3 059	14	11 069	11 067	12	2 818	2 818
Ilm-Kreis	109	21 612	21 545	65	6 782	6 780	25	11 023	11 023	19	3 807	3 742
Weimarer Land	98	32 065	31 537	41	3 881	3 881	25	14 446	14 445	32	13 738	13 211
Sonneberg	45	15 011	14 973	21	1 844	1 813	13	3 181	3 181	11	9 986	9 978
Saalfeld-Rudolstadt	101	21 758	21 704	53	6 855	6 855	24	7 541	7 541	24	7 362	7 308
Saale-Holzland-Kreis	114	23 094	22 978	64	6 280	6 242	19	5 240	5 240	31	11 573	11 496
Saale-Orla-Kreis	97	25 447	25 427	53	2 853	2 853	25	11 025	11 015	19	11 569	11 558
Greiz	111	17 565	17 482	64	4 985	4 958	20	5 045	5 045	27	7 535	7 479
Altenburger Land	77	14 014	14 013	42	2 764	2 764	19	5 920	5 920	16	5 330	5 330
Thüringen	1 939	509 597	507 353	969	108 746	108 239	512	236 132	236 046	458	164 719	163 069

Nach: 1. Steuerpflichtige und deren steuerbarer Umsatz 2017 nach wirtschaftlicher und regionaler Gliederung

Kreisfreie Stadt Landkreis Land	82				82.1				82.2				82.3			
	Erbringung von wirtschaftlichen Dienstleistungen für Unternehmen und Privatpersonen a.n.g.				Sekretariats- und Schreibdienste, Copy-Shops				Call Center				Messe-, Ausstellungs- und Kongressveranstalter			
	steuerbarer Umsatz		Steuer- pflichtige	Anzahl	steuerbarer Umsatz		Steuer- pflichtige	Anzahl	steuerbarer Umsatz		Steuer- pflichtige	Anzahl	steuerbarer Umsatz		Steuer- pflichtige	Anzahl
	insgesamt	1 000 EUR			insgesamt	1 000 EUR			insgesamt	1 000 EUR			insgesamt	1 000 EUR		
Stadt Erfurt	120	50 549	50 397			1 482	12			1 482		21		14 728		14 728
Stadt Gera	57	15 299	15 240			687	11			687						
Stadt Jena	59	40 697	40 443													
Stadt Suhl	20	4 112	4 104													
Stadt Weimar	41	16 832	15 902			191	4									
Stadt Eisenach	12	6 871	6 867													
Eichsfeld																
Nordhausen	21	6 551	6 513			389	8			389						
Wartburgkreis	28	30 357	29 725			184	3			184						
Unstrut-Hainich-Kreis	32	17 483	17 135			216	5			216				450		450
Kyffhäuserkreis	17	5 851	5 851													
Schmalkalden-Meiningen	71	18 456	18 304			3 412	9			3 412		7		779		779
Gotha	68	34 324	33 079			755	12			755		4		1 093		1 092
Sömmerda	25	7 847	7 827			714	6			714						
Hildburghausen	26	9 881	9 873													
Ilm-Kreis	66	42 821	41 945			316	6			316		11		2 040		2 040
Weimarer Land	41	8 708	8 680									6		1 990		1 981
Sonneberg	7	1 144	1 144													
Saalfeld-Rudolstadt	41	31 107	27 944			546	4			546						
Saale-Holzland-Kreis						859	7			859						
Saale-Orla-Kreis	31	19 901	18 954			1 428	7			1 428		4		174		174
Greiz	53	33 279	27 451			612	11			612		6		1 401		1 389
Altenburger Land	38	11 473	11 437													
Thüringen	933	426 531	411 798	165	17 829	17 606	9	4 041	4 041	4 041	99	47 547	47 514			

Noch: 1. Steuerpflichtige und deren steuerbarer Umsatz 2017 nach wirtschaftlicher und regionaler Gliederung

Kreisfreie Stadt Landkreis Land	85.4				85.5				85.6				Q			
	Tertiärer und post-sekundärer, nicht tertiärer Unterricht				Sonstiger Unterricht				Erbringung von Dienstleistungen für den Unterricht				Gesundheits- und Sozialwesen			
	steuerbarer Umsatz		steuerbarer Umsatz		steuerbarer Umsatz		steuerbarer Umsatz		steuerbarer Umsatz		steuerbarer Umsatz		steuerbarer Umsatz		steuerbarer Umsatz	
	Anzahl	1 000 EUR	Anzahl	1 000 EUR	Anzahl	1 000 EUR	Anzahl	1 000 EUR	Anzahl	1 000 EUR	Anzahl	1 000 EUR	Anzahl	1 000 EUR	Anzahl	1 000 EUR
Stadt Erfurt	8	5 085	97	22 056	22 027						135	306 234			306 187	
Stadt Gera																
Stadt Jena			57	10766	10761						52	38 829			38 728	
Stadt Suhl			16	1996	1987						100	452 674			448 726	
Stadt Weimar			37	6 326	6 326						19	52519			51874	
Stadt Eisenach											50	105 032			104 937	
Eichsfeld											23	98 412			97 698	
Nordhausen			23	6 452	6 434						40	30 693			30 691	
Wartburgkreis			32	2 824	2 803						35	95 188			95 099	
Unstrut-Hainich-Kreis											34	27 575			27 501	
Kyffhäuserkreis			17	1300	1296						40	32 825			32 810	
Schmalkalden-Meiningen			40	3 252	3 252						20	3 426			3 426	
Gotha											35	60 819			60 708	
Sömmerda			20	2 829	2 828						48	59 885			59 876	
Hildburghausen			16	1248	1248						23	6 973			6 973	
Ilm-Kreis			32	2585	2585						15	15 582			15 574	
Weimarer Land			25	1 861	1 861						38	86 637			86 615	
Sonneberg			22	1 560	1 560						26	22 758			22 752	
Saalfeld-Rudolstadt			38	2 498	2 491						18	14 940			14 940	
Saale-Holzland-Kreis											55	32 308			32 291	
Saale-Orla-Kreis			32	1 928	1 928						32	68 439			68 418	
Greiz			31	2 507	2 495						26	111 542			111 419	
Altenburger Land											36	24 197			24 181	
Thüringen	28	25 801	729	110 997	110 733	7	1 868	1 868	932	1 783 100	1 777 030					

Noch: 1. Steuerpflichtige und deren steuerbarer Umsatz 2017 nach wirtschaftlicher und regionaler Gliederung

Kreisfreie Stadt Landkreis Land	86						86.1						86.2						86.9					
	Gesundheitswesen						Krankenhäuser						Arzt- und Zahnarztpraxen						Gesundheitswesen a.n.g.					
	steuerbarer Umsatz			steuerbarer Umsatz			steuerbarer Umsatz			steuerbarer Umsatz			steuerbarer Umsatz			steuerbarer Umsatz			steuerbarer Umsatz			steuerbarer Umsatz		
	Steuer- pflichtige	insgesamt	1 000 EUR	Steuer- pflichtige	insgesamt	1 000 EUR	Steuer- pflichtige	insgesamt	1 000 EUR	Steuer- pflichtige	insgesamt	1 000 EUR	Steuer- pflichtige	insgesamt	1 000 EUR	Steuer- pflichtige	insgesamt	1 000 EUR	Steuer- pflichtige	insgesamt	1 000 EUR	Steuer- pflichtige	insgesamt	1 000 EUR
	Anzahl	1 000 EUR	1 000 EUR	Anzahl	1 000 EUR	1 000 EUR	Anzahl	1 000 EUR	1 000 EUR	Anzahl	1 000 EUR	1 000 EUR	Anzahl	1 000 EUR	1 000 EUR	Anzahl	1 000 EUR	1 000 EUR	Anzahl	1 000 EUR	1 000 EUR	Anzahl	1 000 EUR	1 000 EUR
Stadt Erfurt
Stadt Gera
Stadt Jena
Stadt Suhl	14	35 592	34 948
Stadt Weimar
Stadt Eisenach
Eichsfeld	27	26 170	26 168
Nordhausen
Wartburgkreis
Unstrut-Hainich-Kreis	31	10 983	10 983	3	4 157	4 157
Kyffhäuserkreis
Schmalkalden-Meiningen	29	34 016	33 905
Gotha	30	16 468	16 460
Sömmerda	17	4 977	4 977
Hildburghausen
Ilm-Kreis
Weimarer Land
Sonneberg
Saalfeld-Rudolstadt	44	16 683	16 668
Saale-Holzland-Kreis	24	61 672	61 654
Saale-Orla-Kreis	15	5 629	5 629
Greiz	29	14 699	14 683
Altenburger Land	19	24 296	24 289
Thüringen	719	867 074	861 590	32	621 547	616 975	285	108 597	108 464	402	136 930	136 152	402	136 930	136 152	402	136 930	136 152	402	136 930	136 152	402	136 930	136 152

Nach: 1. Steuerpflichtige und deren steuerbarer Umsatz 2017 nach wirtschaftlicher und regionaler Gliederung

Kreisfreie Stadt Landkreis Land	87				87.1				87.2				87.3			
	Heime (ohne Erholungs- und Ferienheime)				Pflegeheime				Stationäre Einrichtungen zur psychosozialen Betreuung, Suchtbekämpfung u.Ä.				Altenheime; Alten- und Behindertenwohnheime			
	steuerbarer Umsatz		steuerbarer Umsatz		steuerbarer Umsatz		steuerbarer Umsatz		steuerbarer Umsatz		steuerbarer Umsatz		steuerbarer Umsatz		steuerbarer Umsatz	
	Steuer- pflichtige	insgesamt	insgesamt	darunter für Lieferungen und Leistungen	Steuer- pflichtige	insgesamt	insgesamt	darunter für Lieferungen und Leistungen	Steuer- pflichtige	insgesamt	insgesamt	darunter für Lieferungen und Leistungen	Steuer- pflichtige	insgesamt	insgesamt	darunter für Lieferungen und Leistungen
	Anzahl	1 000 EUR	1 000 EUR	1 000 EUR	Anzahl	1 000 EUR	1 000 EUR	1 000 EUR	Anzahl	1 000 EUR	1 000 EUR	1 000 EUR	Anzahl	1 000 EUR	1 000 EUR	1 000 EUR
Stadt Erfurt
Stadt Gera
Stadt Jena	-	-	-	-	-	-	-	-	-	-	-	-	-	-	-	-
Stadt Suhl
Stadt Weimar
Stadt Eisenach
Eichsfeld	5	2 537	2 537	2 537
Nordhausen
Wartburgkreis
Unstrut-Hainich-Kreis
Kyffhäuserkreis	-	-	-	-	-	-	-	-	-	-	-	-	-	-	-	-
Schmalkalden-Meiningen
Gotha	3	529	529	529
Sömmerda	-	-	-	-	-	-	-	-	-	-	-	-	-	-	-	-
Hildburghausen	-	-	-	-	-	-	-	-	-	-	-	-	-	-	-	-
Ilm-Kreis	-	-	-	-	-	-	-	-	-	-	-	-
Weimarer Land	-	-	-	-	-	-	-	-	-	-	-	-	-	-	-	-
Sonneberg	-	-	-	-	-	-	-	-	-	-	-	-	-	-	-	-
Saalfeld-Rudolstadt
Saale-Holzland-Kreis	-	-	-	-	-	-	-	-	-	-	-	-	-	-	-	-
Saale-Orla-Kreis	-	-	-	-	-	-	-	-	-	-	-	-	-	-	-	-
Greiz
Altenburger Land
Thüringen	29	85 004	84 983	14	54 173	54 153	.

Nach: 1. Steuerpflichtige und deren steuerbarer Umsatz 2017 nach wirtschaftlicher und regionaler Gliederung

Kreisfreie Stadt Landkreis Land	87.9				88				88.1				88.9			
	Sonstige Heime (ohne Erholungs- und Ferienheime)				Sozialwesen (ohne Heime)				Soziale Betreuung älterer Menschen und Behindeter				Sonstiges Sozialwesen (ohne Heime)			
	steuerbarer Umsatz		steuerbarer Umsatz		steuerbarer Umsatz		steuerbarer Umsatz		steuerbarer Umsatz		steuerbarer Umsatz		steuerbarer Umsatz		steuerbarer Umsatz	
	Steuer- pflichtige	insgesamt	insgesamt	darunter für Lieferungen und Leistungen	Steuer- pflichtige	insgesamt	insgesamt	darunter für Lieferungen und Leistungen	Steuer- pflichtige	insgesamt	insgesamt	darunter für Lieferungen und Leistungen	Steuer- pflichtige	insgesamt	insgesamt	darunter für Lieferungen und Leistungen
	Anzahl	1 000 EUR	1 000 EUR	1 000 EUR	Anzahl	1 000 EUR	1 000 EUR	1 000 EUR	Anzahl	1 000 EUR	1 000 EUR	1 000 EUR	Anzahl	1 000 EUR	1 000 EUR	1 000 EUR
Stadt Erfurt	-	-	-	25	253 012	252 996	-	-	-	-	-	-	-	-	-	-
Stadt Gera	-	-	-	-	-	-	-	-	4	551	551	-	-	-	-	-
Stadt Jena	-	-	-	-	-	-	-	-	4	163	163	-	-	-	-	-
Stadt Suhl	-	-	-	-	-	-	-	-	-	-	-	-	-	-	-	-
Stadt Weimar	-	-	-	-	-	-	-	-	-	-	-	-	-	-	-	-
Stadt Eisenach	-	-	-	-	-	-	-	-	-	-	-	-	-	-	-	-
Eichsfeld	-	-	-	8	1 986	1 986	-	-	-	-	-	-	-	-	-	-
Nordhausen	-	-	-	9	66 057	66 057	-	-	3	282	282	-	6	65 774	65 774	-
Wartburgkreis	-	-	-	-	-	-	-	-	-	-	-	-	-	-	-	-
Unstrut-Hainich-Kreis	-	-	-	-	-	-	-	-	3	177	177	-	-	-	-	-
Kyffhäuserkreis	-	-	-	-	-	-	-	-	-	-	-	-	-	-	-	-
Schmalkalden-Meiningen	-	-	-	-	-	-	-	-	-	-	-	-	-	-	-	-
Gotha	-	-	-	15	42888	42888	-	-	-	-	-	-	-	-	-	-
Sömmerda	-	-	-	6	1 996	1 996	-	-	-	-	-	-	-	-	-	-
Hildburghausen	-	-	-	-	-	-	-	-	-	-	-	-	-	-	-	-
Ilm-Kreis	-	-	-	-	-	-	-	-	-	-	-	-	-	-	-	-
Weimarer Land	-	-	-	-	-	-	-	-	4	550	550	-	-	-	-	-
Sonneberg	-	-	-	-	-	-	-	-	3	122	122	-	-	-	-	-
Saalfeld-Rudolstadt	-	-	-	-	-	-	-	-	-	-	-	-	-	-	-	-
Saale-Holzland-Kreis	-	-	-	8	6 766	6 764	-	-	-	-	-	-	7	15 400	15 399	-
Saale-Orla-Kreis	-	-	-	11	105 914	105 790	-	-	-	-	-	-	-	-	-	-
Greiz	-	-	-	-	-	-	-	-	-	-	-	-	-	-	-	-
Altenburger Land	-	-	-	-	-	-	-	-	-	-	-	-	6	9 609	9 607	-
Thüringen	-	-	-	184	831 022	830 457	-	-	62	51 387	51 325	-	122	779 636	779 132	-

Nach: 1. Steuerpflichtige und deren steuerbarer Umsatz 2017 nach wirtschaftlicher und regionaler Gliederung

Kreisfreie Stadt Landkreis Land	R					90					91					92				
	Kunst, Unterhaltung und Erholung					Kreative, künstlerische und unterhaltende Tätigkeiten					Bibliotheken, Archive, Museen, botanische und zoologische Gärten					Spiel-, Wett- und Lotteriewesen				
	steuerbarer Umsatz		steuerbarer Umsatz		Steuer- pflichtige	steuerbarer Umsatz		steuerbarer Umsatz		Steuer- pflichtige	steuerbarer Umsatz		steuerbarer Umsatz		Steuer- pflichtige	steuerbarer Umsatz		Steuer- pflichtige	steuerbarer Umsatz	
	Anzahl	1 000 EUR	1 000 EUR	darunter für Lieferungen und Leistungen		Anzahl	1 000 EUR	1 000 EUR	darunter für Lieferungen und Leistungen		Anzahl	1 000 EUR	1 000 EUR	darunter für Lieferungen und Leistungen		Anzahl	1 000 EUR		1 000 EUR	darunter für Lieferungen und Leistungen
Stadt Erfurt	290	106 848	106 551		149	35 310	35 256	-	-	-	19	18 132	18 119							
Stadt Gera	74	24 489	24 248		29	4 084	4 052	-	-	-	5	2 557	2 555							
Stadt Jena	88	26 974	26 830		37	8 259	8 211	-	-	-	4	1 654	1 654							
Stadt Suhl	33	8 125	7 976					-	-	-										
Stadt Weimar	128	20 570	20 323		90	12 696	12 533	-	-	-										
Stadt Eisenach	30	5 938	5 895		8	366	366													
Eichsfeld	44	5 088	5 081																	
Nordhausen	29	10 038	9 911																	
Wartburgkreis	65	8 822	8 797		26	2 033	2 030	-	-	-	4	1 006	1 006							
Unstrut-Hainich-Kreis					16	2 783	2 783	-	-	-										
Kyffhäuserkreis	50	10 352	10 145								6	3 266	3 266							
Schmalkalden-Meiningen	106	22 582	22 441								9	2 728	2 728							
Gotha	92	20 915	20 491								8	3 063	3 063							
Sömmerda	39	7 991	7 925																	
Hildburghausen	39	13 064	13 057																	
Ilm-Kreis					23	1 644	1 644													
Weimarer Land	73	16 993	16 837		38	7 284	7 201	-	-	-										
Sonneberg	45	4 270	4 255		15	1 562	1 561													
Saalfeld-Rudolstadt	72	12 908	12 873		20	2 577	2 577													
Saale-Holzland-Kreis					19	1 487	1 484													
Saale-Orla-Kreis	61	29 108	29 053								8	24 447	24 447							
Greiz	72	9 148	9 113		22	891	891	-	-	-	10	2 071	2 070							
Altenburger Land	61	14 090	14 062		20	1 053	1 050	-	-	-	5	1 799	1 799							
Thüringen	1 646	404 342	401 787		660	96 237	95 652	17	5 230	5 203	106	69 708	69 636							

Noch: 1. Steuerpflichtige und deren steuerbarer Umsatz 2017 nach wirtschaftlicher und regionaler Gliederung

Kreisfreie Stadt Landkreis Land	93						93.1						93.2						S		
	Erbringung von Dienstleistungen des Sports, der Unterhaltung und der Erholung						Erbringung von Dienstleistungen des Sports						Erbringung von sonstigen Dienstleistungen der Unterhaltung und der Erholung						Erbringung von sonstigen Dienstleistungen		
	steuerbarer Umsatz			steuerbarer Umsatz			steuerbarer Umsatz			steuerbarer Umsatz			steuerbarer Umsatz			steuerbarer Umsatz			steuerbarer Umsatz		
	Anzahl	1 000 EUR	1 000 EUR	Anzahl	1 000 EUR	1 000 EUR	Anzahl	1 000 EUR	1 000 EUR	Anzahl	1 000 EUR	1 000 EUR	Anzahl	1 000 EUR	1 000 EUR	Anzahl	1 000 EUR	1 000 EUR	Anzahl	1 000 EUR	1 000 EUR
Stadt Erfurt	122	53 407	53 176	53	23 348	23 242	53	23 348	23 242	69	30 059	29 934	785	173 642	173 010						
Stadt Gera	40	17 847	17 641	22	4 964	4 757	22	4 964	4 757	18	12 884	12 884	368	73 410	73 030						
Stadt Jena	47	17 060	16 964	26	9892	9839	26	9892	9839	21	7 168	7 125	297	458 317	454 483						
Stadt Suhl	23	6 167	6 122	15	3 222	3 199	15	3 222	3 199	8	2 945	2 922	183	19 738	19 670						
Stadt Weimar	.	.	.	14	4 654	4 607	14	4 654	4 607	.	.	.	235	65 932	65 761						
Stadt Eisenach	19	4 249	4 230	9	2 442	2 428	9	2 442	2 428	10	1 807	1 802	148	34 181	33 828						
Eichsfeld	25	2 786	2 785	14	1 477	1 477	14	1 477	1 477	11	1 308	1 308	304	47 105	46 810						
Nordhausen	16	7 260	7 154	10	4 147	4 144	10	4 147	4 144	6	3 112	3 010	292	47 752	47 496						
Wartburgkreis	35	5 783	5 761	17	1 958	1 958	17	1 958	1 958	18	3 825	3 803	356	51 623	51 316						
Unstrut-Hainich-Kreis	32	5 929	5 883	18	3 340	3 340	18	3 340	3 340	14	2 589	2 542	339	59 626	59 099						
Kyffhäuserkreis	26	4 934	4 805	9	2 244	2 244	9	2 244	2 244	17	2 689	2 561	244	46 744	46 724						
Schmalkalden-Meiningen	66	18 087	17 948	41	12 175	12 105	41	12 175	12 105	25	5 912	5 843	551	99 603	97 686						
Gotha	49	14 687	14 270	21	10 801	10 447	21	10 801	10 447	28	3 887	3 822	407	61 077	60 525						
Sömmerda	27	6 843	6 776	12	5 360	5 360	12	5 360	5 360	15	1 483	1 417	222	26 814	26 647						
Hildburghausen	30	11 051	11 045	20	1 779	1 779	20	1 779	1 779	10	9 271	9 266	205	29 993	29 873						
Ilm-Kreis	27	6 905	6 890	12	4 003	4 002	12	4 003	4 002	15	2 902	2 888	398	68 614	67 791						
Weimarer Land	.	.	.	12	6 840	6 770	12	6 840	6 770	.	.	.	280	73 694	73 397						
Sonneberg	26	2 397	2 383	18	1 963	1 951	18	1 963	1 951	8	434	433	258	52 051	50 885						
Saalfeld-Rudolstadt	46	6 969	6 935	21	4 476	4 471	21	4 476	4 471	25	2 493	2 464	419	123 717	122 052						
Saale-Holzland-Kreis	22	2 851	2 845	11	1 180	1 180	11	1 180	1 180	11	1 671	1 665	271	48 251	48 054						
Saale-Orla-Kreis	40	4 118	4 064	21	2 527	2 513	21	2 527	2 513	19	1 591	1 550	377	62 889	61 741						
Greiz	40	6 186	6 151	17	2 885	2 875	17	2 885	2 875	23	3 301	3 276	436	65 154	64 405						
Altenburger Land	36	11 239	11 212	16	3 822	3 822	16	3 822	3 822	20	7 416	7 390	304	60 156	56 495						
Thüringen	863	233 166	231 297	429	119 500	118 511	429	119 500	118 511	434	113 666	112 786	7 679	1 850 083	1 830 776						

Nach: 1. Steuerpflichtige und deren steuerbarer Umsatz 2017 nach wirtschaftlicher und regionaler Gliederung

Kreisfreie Stadt Landkreis Land	94					94.1					94.9					95				
	Interessenvertretungen sowie kirchliche und sonstige religiöse Vereinigungen (ohne Sozialwesen und Sport)					Wirtschafts- und Arbeitgeberverbände, Berufsorganisationen					Kirchliche Vereinigungen; politische Parteien sowie sonstige Interessen- vertretungen und Vereinigungen a.n.g.					Reparatur von Datenverarbeitungsgeräten und Gebrauchsgütern				
	steuerbarer Umsatz		steuerbarer Umsatz		Anzahl	steuerbarer Umsatz		steuerbarer Umsatz		Anzahl	steuerbarer Umsatz		steuerbarer Umsatz		Anzahl	steuerbarer Umsatz		Anzahl	steuerbarer Umsatz	
	Steuer- pflichtige	insgesamt	darunter für Lieferungen und Leistungen	insgesamt		Steuer- pflichtige	insgesamt	darunter für Lieferungen und Leistungen	insgesamt		Steuer- pflichtige	insgesamt	darunter für Lieferungen und Leistungen	insgesamt		Steuer- pflichtige	insgesamt		Steuer- pflichtige	insgesamt
	Anzahl	1 000 EUR	1 000 EUR	1 000 EUR		Anzahl	1 000 EUR	1 000 EUR	1 000 EUR		Anzahl	1 000 EUR	1 000 EUR	1 000 EUR		Anzahl	1 000 EUR	1 000 EUR	1 000 EUR	1 000 EUR
Stadt Erfurt	57	38 138	38 007	1 546	10	1 546	1 546			47	36 592	36 461			27	6 976	6 946			
Stadt Gera	7	4 212	4 212	-	-	-	-			7	4 212	4 212			16	7 556	7 554			
Stadt Jena	27	40 799	40 468	-	-	-	-			27	40 799	40 468			9	2 286	2 282			
Stadt Suhl	10	867	867	-	-	-	-			10	867	867			6	947	940			
Stadt Weimar	31	43 028	42 926	-	-	-	-			31	43 028	42 926			11	733	709			
Stadt Eisenach	11	9 080	9 058	-	-	-	-			-	-	-			4	1 131	1 130			
Eichsfeld	10	881	860	-	-	-	-			10	881	860			7	1 152	1 150			
Nordhausen	11	4 045	4 044	-	-	-	-			-	-	-			14	1 549	1 535			
Wartburgkreis	28	1 925	1 925	-	-	-	-			-	-	-			9	1 874	1 873			
Unstrut-Hainich-Kreis	30	10 332	9 924	-	-	-	-			30	10 332	9 924			5	315	307			
Kyffhäuserkreis	7	641	641	-	-	-	-			7	641	641			5	915	915			
Schmalkalden-Meiningen	29	4 045	4 025	-	-	-	-			29	4 045	4 025			14	1 185	1 181			
Gotha	16	2 419	2 417	-	-	-	-			-	-	-			10	2 636	2 524			
Sömmerda	6	327	327	-	-	-	-			6	327	327			8	1 299	1 227			
Hildburghausen	9	534	534	-	-	-	-			9	534	534			6	497	497			
Ilm-Kreis	13	2 285	2 259	-	-	-	-			13	2 285	2 259			10	2 848	2 438			
Weimarer Land	14	3 117	3 116	-	-	-	-			-	-	-			6	566	531			
Sonneberg	12	808	808	-	-	-	-			12	808	808			7	775	775			
Saalfeld-Rudolstadt	16	10 410	10 269	-	-	-	-			-	-	-			9	596	595			
Saale-Holzland-Kreis	10	7 088	7 082	-	-	-	-			10	7 088	7 082			13	2 555	2 496			
Saale-Orla-Kreis	15	7 310	7 308	-	-	-	-			-	-	-			7	779	776			
Greiz	10	7 810	7 698	-	-	-	-			10	7 810	7 698			22	2 177	2 175			
Altenburger Land	10	1 008	1 008	-	-	-	-			-	-	-			10	808	808			
Thüringen	389	201 106	199 781	3 277	21	3 277	3 275			368	197 830	196 506			235	42 152	41 362			

Noch: 1. Steuerpflichtige und deren steuerbarer Umsatz 2017 nach wirtschaftlicher und regionaler Gliederung

Kreisfreie Stadt Landkreis Land	95.1					95.2					96				
	Reparatur von Datenverarbeitungs- und Telekommunikationsgeräten					Reparatur von Gebrauchsgütern					Erbringung von sonstigen überwiegend persönlichen Dienstleistungen				
	steuerbarer Umsatz		steuerbarer Umsatz		Anzahl	steuerbarer Umsatz		steuerbarer Umsatz		Anzahl	steuerbarer Umsatz		steuerbarer Umsatz		Anzahl
	Steuer- pflichtige	insgesamt	darunter für Lieferungen und Leistungen	insgesamt		Steuer- pflichtige	insgesamt	darunter für Lieferungen und Leistungen	insgesamt		Steuer- pflichtige	insgesamt	darunter für Lieferungen und Leistungen	insgesamt	
	Anzahl	1 000 EUR	1 000 EUR	1 000 EUR		Anzahl	1 000 EUR	1 000 EUR	1 000 EUR		Anzahl	1 000 EUR	1 000 EUR	1 000 EUR	
Stadt Erfurt	·	·	·	·	·	·	·	·	·	·	701	128 528	128 057	128 057	
Stadt Gera	3	4 245	4 245	·	13	·	3 310	3 309	·	345	61 643	61 264	61 264	61 264	
Stadt Jena	3	336	336	·	6	·	1 949	1 946	·	261	415 233	411 733	411 733	411 733	
Stadt Suhl	·	·	·	·	·	·	·	·	·	167	17 924	17 863	17 863	17 863	
Stadt Weimar	4	336	331	·	7	·	397	378	·	193	22 171	22 125	22 125	22 125	
Stadt Eisenach	·	·	·	·	·	·	·	·	·	133	23 970	23 640	23 640	23 640	
Eichsfeld	·	·	·	·	·	·	·	·	·	287	45 073	44 800	44 800	44 800	
Nordhausen	·	·	·	·	·	·	·	·	·	267	42 158	41 916	41 916	41 916	
Wartburgkreis	-	-	-	-	9	·	1 874	1 873	·	319	47 823	47 518	47 518	47 518	
Unstrut-Hainich-Kreis	-	-	-	-	5	·	315	307	·	304	48 979	48 869	48 869	48 869	
Kyffhäuserkreis	·	·	·	·	·	·	·	·	·	232	45 188	45 168	45 168	45 168	
Schmalkalden-Meiningen	-	-	-	-	14	·	1 185	1 181	·	508	94 373	92 480	92 480	92 480	
Gotha	-	-	-	-	10	·	2 636	2 524	·	381	56 022	55 585	55 585	55 585	
Sömmerda	-	-	-	-	8	·	1 299	1 227	·	208	25 188	25 094	25 094	25 094	
Hildburghausen	-	-	-	-	6	·	497	497	·	190	28 963	28 843	28 843	28 843	
Ilm-Kreis	·	·	·	·	·	·	·	·	·	375	63 481	63 095	63 095	63 095	
Weimarer Land	·	·	·	·	·	·	·	·	·	260	70 012	69 750	69 750	69 750	
Sonneberg	·	·	·	·	·	·	·	·	·	239	50 468	49 303	49 303	49 303	
Saalfeld-Rudolstadt	3	374	374	·	6	·	221	221	·	394	112 711	111 188	111 188	111 188	
Saale-Holzland-Kreis	·	·	·	·	·	·	·	·	·	248	38 609	38 476	38 476	38 476	
Saale-Orla-Kreis	-	-	-	-	7	·	779	776	·	355	54 800	53 657	53 657	53 657	
Greiz	·	·	·	·	·	·	·	·	·	404	55 168	54 532	54 532	54 532	
Altenburger Land	·	·	·	·	·	·	·	·	·	284	58 340	54 679	54 679	54 679	
Thüringen	29	7 155	7 146	·	206	·	34 997	34 216	·	7 055	1 606 824	1 589 632	1 589 632	1 589 632	

2. Steuerpflichtige, deren steuerbarer Umsatz und Umsatzsteuer-Vorauszahlung 2017 nach Gemeinden

AGS	Kreise Gemeinde	Steuerpflichtige Anzahl	Steuerbarer Umsatz		Umsatzsteuer vor Abzug der Vorsteuer	Abziehbare Vorsteuer	Umsatzsteuer- Vorauszahlung
			insgesamt	darunter für Lieferungen und Leistungen			
51 000	Erfurt, Stadt	7 123	7 587 378	7 460 993	1 199 854	836 753	363 102
52 000	Gera, Stadt	3 036	2 241 563	2 135 641	338 981	242 436	96 545
53 000	Jena, Stadt	2 989	5 570 951	5 397 433	682 272	614 209	68 063
54 000	Suhl, Stadt	1 249	828 276	815 149	125 058	87 348	37 711
55 000	Weimar, Stadt	2 508	1 532 433	1 481 704	235 357	144 617	90 740
56 000	Eisenach, Stadt	1 324	1 273 348	1 195 667	163 771	127 030	36 741
61	Eichsfeld	3 832	3 276 183	3 103 352	503 919	371 058	132 861
61 001	Arenshausen	34	9 512	9 486	1 484	939	545
61 002	Asbach-Sickenberg
61 003	Berlingerode	37	10 925	10 792	1 760	952	808
61 004	Bernterode (bei Heilbad Heiligenstadt)	13	4 537	4 537	671	599	72
61 007	Birkenfelde	11	2 927	2 771	537	324	213
61 012	Bodenrode-Westhausen	41	12 583	12 575	2 097	1 420	677
61 014	Bornhagen	8	1 762	1 761	247	135	112
61 015	Brehme	18	3 028	3 004	416	247	168
61 017	Breitenworbis	156	109 128	106 326	16 898	13 087	3 811
61 018	Büttstedt	33	8 924	8 462	1 468	738	729
61 019	Buhla	15	3 867	3 865	696	384	312
61 021	Burgwalde	3	320	320	62	40	22
61 022	Deuna	44	41 229	40 960	6 824	4 121	2 704
61 023	Dieterode	6	807	793	143	88	55
61 024	Dietzenrode/Vatterode	6	449	449	82	52	30
61 025	Dingelstädt, Stadt	232	296 367	291 479	46 515	36 484	10 030
61 026	Ecklingerode	14	2 536	2 524	422	276	146
61 027	Effelder	54	8 992	8 961	1 429	938	491
61 031	Fema	22	6 335	6 229	954	853	102
61 032	Freienhagen	7	3 255	3 248	497	345	152
61 033	Fretterode	8	1 758	1 708	312	189	123
61 034	Geisleden	42	43 807	42 667	6 730	4 941	1 790
61 035	Geismar	36	62 708	59 499	8 241	7 585	656
61 036	Gerbershausen	14	4 624	4 613	595	452	143
61 037	Gemrode	48	23 374	22 880	4 217	2 731	1 486
61 038	Gernerode	11	1 764	1 764	302	126	176
61 039	Glasehausen
61 041	Großbartloff	32	10 704	10 676	1 674	1 120	553
61 043	Hausen	14	4 055	4 040	532	284	249
61 044	Haynrode	12	5 377	5 352	979	590	390
61 045	Heilbad Heiligenstadt, Stadt	648	624 378	603 301	93 589	69 948	23 641

Noch: 2. Steuerpflichtige, deren steuerbarer Umsatz und Umsatzsteuer-Vorauszahlung 2017 nach Gemeinden

AGS	Kreise Gemeinde	Steuerpflichtige Anzahl	Steuerbarer Umsatz		Umsatzsteuer vor Abzug der Vorsteuer	Abziehbare Vorsteuer	Umsatzsteuer- Vorauszahlung
			insgesamt	darunter für Lieferungen und Leistungen			
61 046	Helmsdorf	25	15 015	14 878	2 552	1 536	1 016
61 047	Heuthen	32	12 131	12 117	1 242	973	268
61 048	Hohengandern	29	22 900	22 692	3 349	2 349	999
61 049	Hohes Kreuz	38	9 679	9 677	1 651	1 045	606
61 052	Hundeshagen	54	17 900	17 209	2 283	1 692	591
61 054	Kallmerode	18	7 992	7 924	1 596	1 034	563
61 055	Kefferhausen	23	6 217	6 217	960	727	233
61 056	Kella	19	3 468	3 460	638	340	298
61 057	Kirchgandern	28	306 025	215 552	33 112	33 896	- 784
61 058	Kirchworblis	55	25 458	24 531	4 651	3 114	1 537
61 059	Kleinbartloff	15	7 838	7 567	1 249	890	359
61 061	Kreuzebra	37	11 624	11 580	2 020	1 326	694
61 062	Krombach
61 063	Küllstedt	58	30 609	30 408	4 532	3 069	1 463
61 065	Lenterode	13	2 028	2 028	332	259	73
61 066	Lindewerra	11	5 411	5 311	467	341	125
61 067	Lutter	10	1 724	1 723	270	167	103
61 068	Mackenrode	10	828	828	156	73	82
61 069	Marth	11	4 653	4 299	665	569	96
61 074	Niederorschel	114	66 968	65 784	9 833	7 057	2 777
61 075	Pfaffschwende	16	25 784	23 547	3 533	2 698	835
61 076	Reinholterode	24	11 660	11 568	1 654	1 091	562
61 077	Röhrig	3	140	140	26	16	9
61 078	Rohrberg	6	618	618	110	79	31
61 082	Rustenfelde	11	1 825	1 825	290	216	74
61 083	Schachtebich	9	1 585	1 558	296	192	103
61 084	Schönhagen	3	528	528	47	46	1
61 086	Sickerode	5	1 878	1 874	355	195	160
61 087	Silberhausen	21	5 962	5 931	921	711	210
61 089	Steinbach	33	11 462	11 445	1 583	1 223	360
61 091	Steinheuterode	9	9 419	9 210	1 100	1 335	- 236
61 094	Tastungen	11	2 639	2 639	272	238	34
61 096	Thalwenden	15	17 295	16 052	2 828	1 956	872
61 097	Uder	105	100 581	98 401	16 721	11 446	5 274
61 098	Volkenrode	5	330	330	56	35	21
61 101	Wachstedt	32	22 738	22 448	4 045	2 993	1 051
61 102	Wahlhausen	13	7 781	7 595	1 422	1 053	369
61 103	Wehnde	11	3 154	3 148	575	295	280

Noch: 2. Steuerpflichtige, deren steuerbarer Umsatz und Umsatzsteuer-Vorauszahlung 2017 nach Gemeinden

AGS	Kreise Gemeinde	Steuerpflichtige		Steuerbarer Umsatz		Umsatzsteuer vor Abzug der Vorsteuer	Abziehbare Vorsteuer	Umsatzsteuer- Vorauszahlung
		Anzahl	insgesamt	darunter für Lieferungen und Leistungen				
1 000 Euro								
61 105	Wiesefeld	3	377	377	55	63	- 8	
61 107	Wingerode	56	37 657	37 619	6 088	3 983	2 105	
61 111	Wüstheuterode	24	8 376	8 291	1 453	1 039	415	
61 113	Schimberg	89	37 519	33 992	5 662	5 270	392	
61 114	Teistungen	103	55 589	54 004	8 625	6 180	2 445	
61 115	Leinefelde-Worbis, Stadt	787	906 067	876 390	153 017	102 838	50 179	
61 116	Am Ohrnberg	96	80 467	79 485	12 966	9 206	3 760	
61 117	Sonnenstein	112	44 874	44 214	6 287	4 894	1 393	
62	Nordhausen	2 400	2 329 508	2 241 673	349 512	270 655	78 857	
62 002	Bleicherode, Stadt	185	205 418	198 146	27 473	23 622	3 852	
62 004	Buchholz	5	5 300	5 300	903	554	349	
62 005	Ellrich, Stadt	147	80 237	75 677	13 073	8 542	4 531	
62 007	Friedrichsthal	4	2 475	2 430	311	259	53	
62 008	Görsbach	19	15 138	13 756	1 717	1 462	255	
62 009	Großhohra	23	7 234	7 234	1 169	807	361	
62 014	Hainrode/Hainleite	7	5 709	5 709	936	408	529	
62 016	Harzungen	5	2 580	2 555	276	237	39	
62 018	Hermannsacker	7	1 359	1 291	137	106	31	
62 024	Kehmstedt	9	1 739	1 739	218	174	44	
62 025	Kleinbodungen	
62 026	Kleinfurra	26	7 061	6 878	1 239	615	624	
62 029	Kraja	
62 033	Lipprechtrode	9	7 548	7 226	1 345	1 002	343	
62 036	Neustadt/Harz	33	5 730	5 730	908	472	436	
62 037	Niedergebra	22	30 453	27 071	4 643	5 163	- 520	
62 039	Nohra	27	10 582	10 519	1 600	1 169	431	
62 041	Nordhausen, Stadt	1 271	1 555 997	1 491 204	229 843	177 377	52 466	
62 049	Sollstedt	72	38 127	38 047	6 827	4 002	2 825	
62 054	Urbach	22	22 004	21 707	4 100	2 606	1 494	
62 058	Wipperfurth	33	11 991	11 853	1 357	1 210	147	
62 059	Wolkramshausen	20	7 402	7 397	1 019	918	102	
62 062	Hohenstein	60	18 905	18 775	2 323	2 002	321	
62 063	Werther	97	51 453	50 714	8 042	6 482	1 561	
62 064	Heringen/Helme, Stadt	107	163 013	161 701	28 202	23 225	4 977	
62 065	Harztor	182	71 190	68 159	11 686	8 162	3 524	

Noch: 2. Steuerpflichtige, deren steuerbarer Umsatz und Umsatzsteuer-Vorauszahlung 2017 nach Gemeinden

AGS	Kreise Gemeinde	Steuerpflichtige Anzahl	Steuerbarer Umsatz		Umsatzsteuer vor Abzug der Vorsteuer	Abziehbare Vorsteuer	Umsatzsteuer- Vorauszahlung
			insgesamt	darunter für Lieferungen und Leistungen			
63	Wartburgkreis	3 792	3 998 787	3 809 998	605 093	491 173	113 921
63 003	Bad Salzungen, Stadt	523	557 157	542 512	86 872	68 449	18 424
63 004	Barchfeld-Immelbom	176	298 891	280 601	41 833	35 653	6 180
63 006	Berka v. d. Hainich	19	4 568	4 568	706	688	18
63 007	Berka/Werra, Stadt	93	301 065	299 905	49 480	45 825	3 655
63 008	Bischofroda	12	2 906	2 904	483	233	249
63 009	Brunnhartshausen	8	1 700	1 700	285	153	132
63 011	Buttlar	48	49 319	45 590	7 639	5 898	1 741
63 013	Creuzburg, Stadt	68	349 300	347 829	39 682	47 809	- 8 127
63 014	Dankmarshausen	22	6 965	6 930	1 089	622	467
63 015	Dernbach	129	95 887	94 381	13 142	10 112	3 029
63 016	Diedorf/Rhön	10	8 739	8 213	1 631	984	647
63 017	Dippach	11	1 725	1 725	282	204	77
63 019	Ebenshausen
63 023	Empfertshausen
63 024	Ettlenhausen a.d. Suhl	7	1 506	1 276	283	170	113
63 028	Frankenroda	8	1 746	1 746	269	134	136
63 029	Fraunsee	17	5 326	5 326	897	489	408
63 032	Geisa, Stadt	173	118 282	117 137	18 992	13 191	5 801
63 033	Gerstengrund
63 036	Großensee	7	1 693	1 687	293	151	142
63 037	Hallungen	5	2 144	2 119	394	207	186
63 039	Ilfta	20	35 639	35 622	7 249	5 324	1 926
63 046	Krauthausen	53	135 270	129 451	23 018	17 384	5 634
63 049	Lauterbach	20	9 675	9 675	1 780	1 108	672
63 051	Leimbach	57	54 421	51 928	6 885	7 551	- 666
63 052	Marksuhl	83	49 956	48 299	7 925	5 625	2 300
63 055	Mihla	78	133 868	123 669	24 666	16 619	8 048
63 058	Nazza	14	1 540	1 479	255	148	107
63 059	Neidhartshausen
63 062	Oechsen	15	2 819	2 810	369	305	64
63 066	Ruhla, Stadt	168	65 550	65 006	11 861	7 300	4 561
63 068	Schlehd	34	8 508	8 307	1 531	963	568
63 071	Seebach	50	24 336	24 093	4 027	2 842	1 184
63 072	Stadtlengsfeld, Stadt	68	21 396	20 969	3 395	2 018	1 377
63 075	Tiefenort	104	49 288	49 002	7 249	5 758	1 491
63 076	Treffurt, Stadt	151	79 910	73 615	11 205	9 975	1 230
63 078	Unterbreizbach	76	39 006	38 565	5 978	4 511	1 467

Noch: 2. Steuerpflichtige, deren steuerbarer Umsatz und Umsatzsteuer-Vorauszahlung 2017 nach Gemeinden

AGS	Kreise Gemeinde	Steuerpflichtige Anzahl	Steuerbarer Umsatz		Umsatzsteuer vor Abzug der Vorsteuer	Abziehbare Vorsteuer	Umsatzsteuer- Vorauszahlung
			insgesamt	darunter für Lieferungen und Leistungen			
63 081	Umhausen	21	4 432	4 428	716	437	279
63 082	Vacha, Stadt	154	95 043	94 247	16 412	10 803	5 609
63 084	Weilar	25	4 405	4 270	619	433	186
63 086	Wiesenthal	15	5 220	5 218	655	386	268
63 089	Wolfsburg-Unkeroda	20	5 260	5 250	992	596	395
63 092	Wutha-Farnroda	191	315 083	294 667	38 116	37 731	385
63 093	Zella/Rhön	13	2 222	2 214	367	216	151
63 094	Moorgrund	93	46 936	46 480	7 090	5 138	1 952
63 097	Gerstungen	168	315 403	267 985	48 841	37 760	11 081
63 098	Hörselberg-Hainich	228	322 821	293 873	52 076	38 174	13 902
63 099	Bad Liebenstein, Stadt	280	142 899	130 290	21 233	14 683	6 549
63 101	Krayenberggemeinde	123	126 450	121 129	18 187	14 929	3 258
63 102	Kaltennordheim, Stadt	108	45 691	44 487	7 574	5 187	2 387
64	Unstrut-Hainich-Kreis	3 502	3 200 076	3 015 061	459 009	353 797	105 214
64 001	Altengottern	13	9 827	8 547	1 817	746	1 071
64 003	Bad Langensalza, Stadt	531	986 254	882 231	119 356	105 075	14 281
64 004	Bad Tennstedt, Stadt	127	70 506	69 752	11 343	8 259	3 084
64 005	Ballhausen	22	8 599	8 578	1 253	1 103	150
64 007	Blankenburg	3	171	171	21	21	0
64 008	Bothenheilingen	12	4 244	4 244	768	318	450
64 009	Bruchstedt	4	1 129	1 127	139	144	- 5
64 014	Dünwald	92	38 176	37 830	5 571	3 696	1 875
64 017	Flarchheim	10	2 195	2 148	354	414	- 60
64 018	Großengottern	52	76 669	74 274	12 170	10 842	1 328
64 019	Großvargula	22	12 925	12 769	1 181	1 336	- 155
64 021	Hausömmern	10	2 249	2 249	326	260	65
64 022	Herbsleben	106	36 402	35 778	4 839	3 981	858
64 023	Heroldshausen	8	1 713	1 712	189	162	26
64 027	Hornsömmern	7	1 948	1 948	275	192	83
64 029	Issersheilingen
64 032	Kammerforst	22	5 598	5 597	651	533	118
64 033	Kirchheilingen	23	31 397	31 353	4 087	2 976	1 111
64 035	Kleinweilsbach
64 036	Klettsedt	9	8 113	8 079	1 488	1 063	425
64 037	Körner	54	24 645	24 617	3 575	2 453	1 122
64 038	Kutzleben	17	18 601	18 454	2 169	2 689	- 520
64 043	Marolterode	13	7 066	6 691	1 133	738	394
64 045	Mittelsömmern	5	2 847	2 845	342	249	92

Noch: 2. Steuerpflichtige, deren steuerbarer Umsatz und Umsatzsteuer-Vorauszahlung 2017 nach Gemeinden

AGS	Kreise Gemeinde	Steuerpflichtige Anzahl	Steuerbarer Umsatz		Umsatzsteuer vor Abzug der Vorsteuer	Abziehbare Vorsteuer	Umsatzsteuer- Vorauszahlung
			insgesamt	darunter für Lieferungen und Leistungen			
64 046	Mühlhausen/Thüringen, Stadt	1 212	1 171 446	1 121 435	180 568	126 618	53 950
64 047	Mülverstedt	29	15 081	13 124	2 119	1 750	369
64 048	Neunheilingen	13	11 374	11 367	1 317	1 333	- 16
64 052	Obemehler	26	25 244	24 072	3 924	3 469	455
64 053	Oppershausen	6	1 307	1 274	236	188	48
64 055	Rodeberg	146	94 871	86 237	16 246	10 884	5 363
64 057	Schlotheim, Stadt	127	162 285	157 314	25 232	20 398	4 835
64 058	Schönstedt	46	31 915	31 710	4 995	4 225	770
64 061	Sundhausen	10	1 591	1 588	150	202	- 52
64 062	Tottleben	7	929	919	170	125	45
64 064	Urleben	16	8 165	8 165	984	702	281
64 065	Weberstedt	22	4 745	4 616	669	434	235
64 066	Weinbergen	83	43 895	43 821	5 158	4 176	982
64 071	Unstruttal	80	55 465	53 552	9 249	8 294	955
64 072	Menteroda	50	40 558	39 606	6 220	4 775	1 444
64 073	Anrode	82	48 223	46 435	7 323	5 370	1 953
64 074	Südeichsfeld	223	79 198	78 380	13 771	8 525	5 246
64 075	Vogtei	157	52 158	50 099	7 574	5 054	2 519
65	Kyffhäuserkreis	2 205	1 455 781	1 406 534	215 763	163 518	52 245
65 001	Abtsbessingen	11	5 780	5 772	555	763	- 209
65 002	Artern/Unstrut, Stadt	160	140 326	139 226	19 734	14 806	4 928
65 003	Bad Frankenhausen/Kyffhäuser, Stadt	268	87 731	86 715	14 071	9 760	4 311
65 005	Bellstedt	5	474	474	56	66	- 10
65 008	Borsleben	7	2 599	2 563	481	242	238
65 011	Bretleben	10	1 396	1 396	152	142	10
65 012	Clingen, Stadt	23	6 498	6 483	622	450	172
65 013	Donndorf	21	8 601	8 514	1 162	881	281
65 014	Ebeleben, Stadt	87	58 443	54 673	8 340	6 909	1 431
65 016	Etzleben	3	438	438	74	58	16
65 018	Freienbessingen
65 019	Gehofen	20	4 665	4 300	764	467	297
65 022	Gorsleben	17	1 717	1 716	288	216	72
65 023	Greußen, Stadt	125	113 847	112 736	21 417	14 590	6 827
65 031	Hauteroda	7	1 175	1 175	194	132	62
65 032	Heilbedündorf	72	28 290	28 253	3 941	3 102	839
65 033	Heldrungen, Stadt	78	94 126	89 145	14 137	11 803	2 334
65 034	Hemleben	8	1 234	1 230	144	111	33
65 035	Heygendorf	10	3 708	3 705	593	472	121

Noch: 2. Steuerpflichtige, deren steuerbarer Umsatz und Umsatzsteuer-Vorauszahlung 2017 nach Gemeinden

AGS	Kreise Gemeinde	Steuerpflichtige	Steuerbarer Umsatz		Umsatzsteuer vor Abzug der Vorsteuer	Abziehbare Vorsteuer	Umsatzsteuer- Vorauszahlung
			insgesamt	darunter für Lieferungen und Leistungen			
			Anzahl	1 000 Euro			
65 038	Holzsußra	7	1 698	1 698	162	378	- 215
65 039	Ichstedt	17	16 014	15 041	2 780	2 098	682
65 042	Kalbsrieth	27	9 032	8 997	993	960	33
65 046	Mönchpiffel-Nikolausrieth
65 047	Nausitz
65 048	Niederbösa	3	419	419	78	45	33
65 051	Oberbösa	8	1 987	1 987	219	221	- 2
65 052	Oberheldrungen	31	123 909	114 172	9 036	8 978	58
65 054	Oldisleben	58	25 211	25 028	2 940	2 532	409
65 056	Reinsdorf	24	2 880	2 880	452	265	187
65 057	Ringleben	22	16 638	16 610	2 890	1 799	1 091
65 058	Rockstedt	6	3 928	3 884	741	442	299
65 061	Roßleben, Stadt	119	98 015	87 712	14 773	10 442	4 331
65 067	Sondershausen, Stadt	657	487 538	473 631	79 463	58 842	20 622
65 072	Thüringenhausen	4	434	434	72	45	27
65 074	Topfstedt	17	6 273	6 026	1 165	618	547
65 075	Trebra	15	6 820	6 816	930	684	246
65 076	Voigtstedt	19	1 717	1 710	251	148	102
65 077	Wasserthaleben	7	1 834	1 834	178	323	- 144
65 079	Westgreußen	3	293	293	38	27	11
65 081	Wiehe, Stadt	59	19 538	19 232	3 275	2 334	941
65 082	Wolfschwenda
65 084	Großenehrich, Stadt	56	27 006	26 580	3 100	2 710	390
65 085	Kyffhäuserland	100	29 244	29 000	4 445	3 363	1 082
66	Schmalkalden-Meiningen	4 845	3 627 770	3 387 796	571 983	411 900	160 083
66 001	Altersbach	10	4 347	4 132	769	371	398
66 002	Aschenhausen
66 005	Beierieth	13	3 759	3 747	386	249	137
66 006	Benshausen	100	35 942	34 839	6 150	3 928	2 222
66 008	Bernbach	25	7 748	7 745	1 076	603	474
66 012	Blix	4	276	276	43	22	20
66 013	Breitungen/Werra	186	184 019	149 497	31 108	22 358	8 750
66 015	Christes	22	17 457	16 010	2 851	2 074	776
66 016	Dillstädt	37	9 175	9 131	1 322	1 020	301
66 017	Einhausen	17	7 501	7 499	1 346	742	603
66 018	Ellingshausen	5	1 697	1 697	310	213	97
66 019	Erbenhausen	11	6 529	6 500	913	822	91
66 022	Fambach	94	34 610	34 253	5 893	3 639	2 254

Noch: 2. Steuerpflichtige, deren steuerbarer Umsatz und Umsatzsteuer-Vorauszahlung 2017 nach Gemeinden

AGS	Kreise Gemeinde	Steuerpflichtige Anzahl	Steuerbarer Umsatz		Umsatzsteuer vor Abzug der Vorsteuer	Abziehbare Vorsteuer	Umsatzsteuer- Vorauszahlung
			insgesamt	darunter für Lieferungen und Leistungen			
66 023	Floh-Seligenthal	339	239 287	228 690	37 246	26 992	10 255
66 024	Frankenheim/Rhön	23	7 494	7 479	1 359	875	484
66 025	Friedelshausen	7	2 687	2 678	283	380	- 97
66 028	Henneberg	11	1 958	1 958	302	234	68
66 033	Hümpfershausen	9	700	700	65	60	5
66 035	Kaltensundheim	54	28 631	28 239	4 741	3 323	1 418
66 036	Kaltenwestheim	20	6 374	6 373	969	497	472
66 038	Kühndorf	38	6 244	6 105	1 002	710	293
66 039	Leutendorf	10	2 628	2 602	364	233	132
66 041	Mehmels	6	1 399	1 366	262	166	96
66 042	Meiningen, Stadt	701	557 458	541 119	85 836	58 775	27 061
66 043	Melpers
66 044	Metzels	21	3 993	3 946	705	312	393
66 045	Neubrunn	16	23 488	22 867	4 793	2 700	2 093
66 047	Oberhof, Stadt	111	40 308	39 639	6 921	4 840	2 080
66 048	Oberkatz	3	290	290	27	43	- 16
66 049	Obermaßfeld-Grimmenthal	53	25 274	24 786	4 211	2 792	1 419
66 051	Oberschöna, Kurort	30	17 911	17 865	2 888	2 264	624
66 052	Oberweid	14	8 301	8 291	1 435	756	679
66 053	Oepfershausen	13	1 183	1 179	211	184	27
66 056	Rippershausen	29	118 252	107 815	17 634	16 459	1 175
66 057	Ritschenhausen	13	43 691	41 247	4 128	3 784	344
66 058	Rohr	43	34 014	31 521	5 953	4 458	1 496
66 059	Rosa	12	5 408	5 408	530	574	- 44
66 061	Roßdorf	11	3 812	2 944	672	404	268
66 062	Rotterode	44	18 865	18 374	3 508	2 078	1 430
66 063	Schmalkalden, Kurort, Stadt	743	873 029	771 717	137 104	94 819	42 285
66 064	Schwallungen	69	35 227	34 985	5 495	4 167	1 329
66 065	Schwarza	68	29 347	29 322	5 557	3 031	2 526
66 067	Springstille	23	51 410	40 491	9 364	5 528	3 836
66 069	Steinbach-Hallenberg, Kurort, Stadt	263	162 217	157 480	25 978	18 608	7 370
66 071	Stepfershausen	19	3 553	3 421	565	390	175
66 073	Sülzfeld	37	36 875	36 514	6 805	5 658	1 147
66 074	Brötterode-Trusetal, Stadt	231	97 803	95 111	14 438	13 215	1 223
66 075	Unter Katz
66 076	Untermaßfeld	39	23 161	23 096	4 050	2 461	1 589
66 077	Unterschöna	29	9 419	9 238	1 624	1 068	555
66 078	Unterweid	14	3 098	3 076	545	366	179

Noch: 2. Steuerpflichtige, deren steuerbarer Umsatz und Umsatzsteuer-Vorauszahlung 2017 nach Gemeinden

AGS	Kreise Gemeinde	Steuerpflichtige Anzahl	Steuerbarer Umsatz		Umsatzsteuer vor Abzug der Vorsteuer	Abziehbare Vorsteuer	Umsatzsteuer- Vorauszahlung
			insgesamt	darunter für Lieferungen und Leistungen			
66 079	Utendorf	10	2 514	2 514	472	255	217
66 081	Vachdorf	26	7 397	7 381	849	803	46
66 082	Viernau	100	74 891	72 188	12 218	7 915	4 303
66 083	Wahns	15	2 237	2 214	318	237	81
66 084	Wallbach	8	1 976	1 921	355	224	131
66 085	Walldorf	90	67 137	66 842	11 511	8 732	2 779
66 086	Wasungen, Stadt	107	122 726	102 096	21 276	13 906	7 370
66 088	Wölfershausen	11	3 587	3 585	673	317	356
66 092	Zella-Mehlis, Stadt	525	350 038	342 555	53 964	42 850	11 114
66 093	Rhönblick	85	25 749	25 399	3 706	2 980	725
66 094	Grabfeld	173	128 813	124 986	16 353	14 107	2 246
67	Gotha	4 350	3 865 212	3 674 389	607 197	464 343	142 854
67 003	Ballstädt	20	3 706	3 698	608	364	243
67 004	Bienstädt	20	3 086	3 082	571	388	183
67 005	Brüheim	11	1 340	1 300	209	112	97
67 006	Burleben	21	6 889	6 889	974	649	325
67 008	Crawinkel	45	34 744	33 639	3 988	3 161	827
67 009	Dachwig	55	32 007	29 930	5 026	3 924	1 102
67 011	Döllstädt	40	35 720	30 295	5 348	4 084	1 263
67 013	Emleben	39	88 817	86 691	16 719	13 729	2 991
67 016	Eschenbergen	22	3 610	3 609	508	358	150
67 019	Friedrichroda, Stadt	241	102 581	100 180	15 712	11 008	4 704
67 021	Friedrichswerth	8	1 489	1 487	197	193	4
67 022	Friemar	37	14 033	14 014	2 471	1 630	841
67 025	Georgenthal/Thür. Wald	80	39 271	37 149	6 823	4 128	2 695
67 026	Gierstädt	40	83 068	80 332	8 774	8 530	244
67 027	Goldbach	55	26 320	26 050	3 653	2 666	987
67 029	Gotha, Stadt	1 396	1 233 174	1 188 592	199 546	146 969	52 576
67 032	Gräfenhain	45	11 271	10 994	1 822	1 182	640
67 033	Großfahner	30	18 021	17 975	2 852	2 088	764
67 035	Haina	3	343	343	63	46	17
67 036	Herrenhof	29	15 150	15 079	2 167	1 537	630
67 037	Hochheim	10	738	736	145	92	53
67 039	Hohenkirchen	21	10 934	10 877	1 715	1 275	440
67 044	Luisenthal	25	6 735	6 689	1 334	722	613
67 047	Molschleben	26	8 768	8 756	1 025	771	255
67 052	Nottleben	19	23 790	21 499	2 910	2 248	662
67 053	Ohndorf, Stadt	196	241 240	215 803	32 483	28 326	4 157

Noch: 2. Steuerpflichtige, deren steuerbarer Umsatz und Umsatzsteuer-Vorauszahlung 2017 nach Gemeinden

AGS	Kreise Gemeinde	Steuerpflichtige	Steuerbarer Umsatz		Umsatzsteuer vor Abzug der Vorsteuer	Abziehbare Vorsteuer	Umsatzsteuer- Vorauszahlung
			insgesamt	darunter für Lieferungen und Leistungen			
67 054	Pettroda	9	1 077	1 061	192	108	83
67 055	Pfirdingsleben	13	4 677	4 657	868	357	511
67 056	Remstädt	25	6 856	6 786	1 130	788	341
67 059	Schwabhausen	53	217 751	195 959	42 554	33 462	9 092
67 063	Sonneborn	37	127 021	104 262	22 774	18 316	4 458
67 064	Bad Tabarz	138	66 149	65 567	9 222	6 258	2 964
67 065	Tambach-Dietzharz/Thür. Wald, Stadt	126	173 898	169 552	28 173	28 598	- 42
67 067	Tonna	81	56 798	56 133	9 807	8 103	1 704
67 068	Tröchteborn	11	2 398	2 398	431	268	163
67 071	Tüttleben	29	27 464	24 031	4 320	1 818	2 502
67 072	Waltershausen, Stadt	446	375 268	362 307	55 277	42 851	12 426
67 074	Wangenheim	20	15 177	11 704	2 728	1 435	1 294
67 075	Warza	26	19 925	19 912	3 203	2 612	591
67 078	Westhausen	22	3 205	3 204	488	304	184
67 081	Wölfis	32	17 406	17 210	2 540	1 890	650
67 082	Zimmernsupra	11	804	804	128	96	32
67 083	Leinatal	119	70 432	65 884	10 544	7 131	3 413
67 085	Günthersleben-Wechmar	86	162 754	149 538	28 203	22 870	5 333
67 086	Drei Gleichen	191	128 794	126 578	15 395	12 688	2 707
67 087	Nesse-Apfelstädt	197	148 171	144 961	24 386	16 279	8 106
67 088	Hörsel	144	192 342	186 194	27 191	17 928	9 263
68	Sömmerda	2 243	1 862 088	1 769 420	272 757	216 613	56 145
68 001	Alperstedt	30	39 229	37 866	5 343	4 997	347
68 002	Andisleben	26	14 453	14 420	1 656	1 384	272
68 003	Beichlingen	9	2 326	2 324	319	247	72
68 004	Bitzingsleben	11	2 459	2 459	299	206	93
68 005	Büchel	5	505	505	86	31	55
68 006	Buttstädt, Stadt	91	74 458	74 126	13 085	8 684	4 400
68 007	Eckstedt	12	6 472	6 465	816	704	112
68 008	Ellersleben	9	3 219	3 219	592	358	233
68 009	Elxleben	114	254 979	249 567	40 057	38 825	1 232
68 011	Esleben-Teutleben	7	1 394	1 394	196	120	76
68 012	Frömmstedt
68 013	Gangloffsömmern	23	5 129	5 117	898	502	396
68 014	Gebesee, Stadt	87	212 973	182 291	20 177	20 358	- 181
68 015	Griefstedt	3	667	667	48	55	- 7
68 016	Großbrembach	24	9 328	9 305	1 051	1 127	- 76
68 017	Großmölsen	8	1 269	1 269	173	156	17

Noch: 2. Steuerpflichtige, deren steuerbarer Umsatz und Umsatzsteuer-Vorauszahlung 2017 nach Gemeinden

AGS	Kreise Gemeinde	Steuerpflichtige	Steuerbarer Umsatz		Umsatzsteuer vor Abzug der Vorsteuer	Abziehbare Vorsteuer	Umsatzsteuer- Vorauszahlung	
			Anzahl	insgesamt				darunter für Lieferungen und Leistungen
68 019	Großneuhäusen	28	9 258	8 759	1 438	923	515	
68 021	Großrudstedt	77	32 976	32 182	4 040	3 701	339	
68 022	Günstedt	16	7 915	7 906	1 786	1 084	702	
68 023	Guthmannshausen	20	9 111	9 057	1 047	1 269	- 222	
68 024	Hardisleben	13	2 112	2 112	385	149	236	
68 025	Haßleben	37	11 195	11 194	1 684	1 020	664	
68 026	Henschleben	5	522	521	80	51	29	
68 027	Hernschwende	9	1 251	1 250	201	145	56	
68 028	Kannawurf	21	5 557	5 464	572	585	- 13	
68 029	Kindelbrück, Stadt	58	86 197	69 862	15 036	10 389	4 647	
68 031	Kleinbrembach	9	2 424	2 423	353	193	159	
68 032	Kleinmölsen	6	618	574	102	82	20	
68 033	Kleinneuhäusen	12	3 160	3 158	374	350	24	
68 034	Kölleda, Stadt	225	270 260	251 631	34 832	29 838	4 993	
68 035	Mannstedt	
68 036	Markvippach	16	1 926	1 916	328	177	152	
68 037	Nöda	28	6 333	6 319	810	521	289	
68 038	Obersleben	28	10 645	10 604	1 348	856	492	
68 039	Ollendorf	15	5 033	5 031	799	613	187	
68 041	Ostramondra	12	2 115	2 105	346	150	196	
68 042	Rastenberg, Stadt	84	43 824	43 329	6 546	4 877	1 669	
68 043	Rietzgen	8	942	938	102	76	27	
68 044	Rietznordhausen	33	4 798	4 798	824	463	361	
68 045	Ringleben	15	2 381	2 379	406	311	95	
68 046	Rudersdorf	8	1 586	1 586	268	145	124	
68 047	Schillingstedt	4	1 289	1 289	240	150	91	
68 048	Schloßvippach	47	32 163	32 087	4 825	3 565	1 260	
68 049	Schwerstedt	12	3 602	3 602	464	355	109	
68 051	Sömmerda, Stadt	570	422 627	409 624	67 817	45 481	22 336	
68 052	Spröttau	22	5 640	5 504	1 013	569	444	
68 053	Straußfurt	47	23 352	22 743	3 128	3 835	- 707	
68 055	Udestedt	26	7 165	7 158	898	680	218	
68 056	Vogelsberg	25	9 897	9 873	1 640	868	771	
68 057	Walschleben	61	63 923	63 804	12 104	9 572	2 532	
68 058	Weißensee, Stadt	98	94 043	91 289	15 390	11 288	4 102	
68 059	Werninghausen	15	3 207	3 186	433	296	137	
68 061	Witterda	39	20 609	19 826	3 623	2 109	1 515	
68 062	Wundersleben	22	5 354	5 350	999	644	356	

Noch: 2. Steuerpflichtige, deren steuerbarer Umsatz und Umsatzsteuer-Vorauszahlung 2017 nach Gemeinden

AGS	Kreise Gemeinde	Steuerpflichtige Anzahl	Steuerbarer Umsatz		Umsatzsteuer vor Abzug der Vorsteuer	Abziehbare Vorsteuer	Umsatzsteuer- Vorauszahlung
			insgesamt	darunter für Lieferungen und Leistungen			
69	Hildburghausen	2 176	2 128 852	1 996 902	313 857	254 390	59 468
69 001	Ahlstädt
69 002	Bad Colberg-Heildburg, Stadt	76	18 512	18 408	3 037	1 954	1 083
69 003	Beinerstadt	5	2 313	2 308	262	293	- 31
69 004	Bischofrodt	8	700	698	103	80	22
69 006	Brünn/Thür.	10	10 328	10 318	1 940	1 685	255
69 008	Dingsleben	8	4 228	4 161	755	471	284
69 009	Ehrenberg	3	652	625	123	76	47
69 011	Eichenberg	4	365	365	48	34	14
69 012	Eisfeld, Stadt	206	217 759	214 280	26 112	25 152	959
69 015	Gompertshausen	11	3 214	3 200	526	457	69
69 016	Grimmelshausen
69 017	Grub
69 019	Hellingen	32	16 259	15 702	2 177	1 721	457
69 021	Henfstädt	6	678	678	91	70	21
69 024	Hildburghausen, Stadt	380	475 618	460 112	83 588	68 445	15 143
69 025	Kloster Veßra	22	5 595	5 573	965	1 325	- 360
69 026	Lengfeld	14	2 502	2 502	448	305	143
69 028	Marisfeld	13	2 320	2 320	354	217	137
69 035	Oberstadt	13	10 503	9 825	1 716	1 337	379
69 037	Reurieth	27	13 047	12 926	2 197	1 449	748
69 039	Sachsenbrunn	65	16 536	16 452	2 610	1 865	745
69 041	Schlechtsart	5	1 164	1 164	238	123	115
69 042	Schleusegrund	77	41 389	40 216	6 457	4 555	1 902
69 043	Schleusingen, Stadt	212	172 902	170 828	26 470	18 019	8 451
69 044	Schmeheim	14	3 318	3 318	406	383	22
69 046	Schweickershausen	3	295	295	54	31	23
69 047	St. Bernhard	4	269	269	47	16	31
69 048	St. Kilian	176	129 492	124 560	18 677	16 313	2 364
69 049	Straufhain	94	174 031	161 447	16 548	16 043	505
69 051	Themar, Stadt	93	60 766	59 453	8 609	6 081	2 528
69 052	Ummersdorf, Stadt	15	4 203	4 194	747	522	225
69 053	Veilsdorf	37	30 285	29 751	3 676	2 999	677
69 056	Westhausen	16	9 453	9 429	1 225	1 096	128
69 058	Auengrund	89	475 475	389 936	65 615	56 706	8 909
69 059	Nahetal-Waldau	110	34 946	34 103	5 579	3 635	1 945
69 061	Masserberg	68	26 868	26 824	2 955	1 929	1 026
69 062	Römhild, Stadt	256	161 663	159 455	29 271	18 897	10 375

Noch: 2. Steuerpflichtige, deren steuerbarer Umsatz und Umsatzsteuer-Vorauszahlung 2017 nach Gemeinden

AGS	Kreise Gemeinde	Steuerpflichtige Anzahl	Steuerbarer Umsatz		Umsatzsteuer vor Abzug der Vorsteuer	Abziehbare Vorsteuer	Umsatzsteuer- Vorauszahlung
			insgesamt	darunter für Lieferungen und Leistungen			
70	Ilm-Kreis	3 861	4 176 776	3 470 679	582 211	488 919	93 292
70 001	Alkersleben	10	1 035	1 035	197	93	104
70 002	Altenfeld	40	17 605	17 572	3 170	1 470	1 700
70 003	Angelroda	9	1 891	1 891	315	153	162
70 004	Arnstadt, Stadt	736	1 841 337	1 252 298	218 921	212 504	6 417
70 005	Böhlen	14	1 174	1 174	207	119	88
70 006	Bösleben-Wüllersleben	26	21 789	21 777	2 735	2 459	276
70 008	Dornheim	31	55 340	53 074	4 460	5 029	- 569
70 011	Elgersburg	43	21 638	20 908	3 158	2 213	945
70 012	Elleben	38	16 749	16 728	3 093	2 431	662
70 013	Elxleben	21	7 393	7 349	1 043	1 091	- 49
70 014	Frankenhain	19	8 090	7 912	1 351	897	454
70 015	Frauenwald	46	30 003	28 956	4 625	3 330	1 295
70 016	Friedersdorf	8	6 568	6 534	1 252	784	468
70 017	Gehlbach	19	3 699	3 654	488	470	18
70 018	Gehren, Stadt	138	57 915	54 249	9 427	6 712	2 715
70 019	Geraberg	107	39 851	39 396	6 219	4 179	2 040
70 021	Geschwenda	74	61 006	58 504	8 210	7 178	1 032
70 022	Gillersdorf	11	2 129	2 115	394	273	121
70 023	Gosslar	9	866	866	89	134	- 45
70 024	Gräfenroda	105	45 948	45 601	7 534	4 806	2 728
70 025	Großbreitenbach, Stadt	87	49 310	48 859	8 061	5 735	2 325
70 027	Hersdorf	39	10 974	10 953	1 949	1 175	774
70 028	Amt Wachsenburg	234	713 748	635 173	116 828	105 847	10 981
70 029	Ilmenau, Stadt	893	630 143	620 629	103 410	62 738	40 672
70 031	Kirchheim	64	23 187	21 863	3 484	2 505	978
70 032	Langewiesen, Stadt	156	123 259	120 016	14 456	12 799	1 657
70 033	Liebenstein	10	2 163	2 163	356	198	158
70 034	Martinroda	38	18 728	18 565	2 967	2 075	892
70 037	Neusiß	7	975	960	151	97	55
70 038	Neustadt am Rennsteig	40	10 462	10 149	1 580	1 191	389
70 041	Osthausen-Wüllershausen	19	3 536	3 534	618	364	254
70 042	Pennewitz	24	10 744	9 522	2 009	1 336	673
70 043	Plaue, Stadt	68	18 342	17 872	2 362	1 916	446
70 044	Rockhausen	8	825	825	132	72	60
70 046	Schmiedefeld am Rennsteig	78	27 878	27 404	3 907	3 347	560
70 048	Stadtilm, Stadt	156	141 425	132 663	21 734	15 926	5 807
70 049	Stützbach	44	8 056	8 010	984	732	252

Noch: 2. Steuerpflichtige, deren steuerbarer Umsatz und Umsatzsteuer-Vorauszahlung 2017 nach Gemeinden

AGS	Kreise Gemeinde	Steuerpflichtige	Steuerbarer Umsatz		Umsatzsteuer vor Abzug der Vorsteuer	Abziehbare Vorsteuer	Umsatzsteuer- Vorauszahlung
			insgesamt	darunter für Lieferungen und Leistungen			
		Anzahl					
70 052	Wildenspring	7	824	824	146	78	68
70 053	Wipfratal	89	32 357	32 089	4 059	3 294	765
70 054	Witzleben	15	10 445	10 428	1 896	1 043	853
70 055	Wolfsberg	121	44 247	43 555	6 366	4 387	1 980
70 056	Ilmtal	160	53 119	53 030	7 868	5 737	2 132
71	Weimarer Land	3 036	2 128 864	2 022 223	301 674	228 313	73 361
71 001	Apolda, Stadt	668	630 224	584 471	72 363	59 666	12 697
71 003	Bad Berka, Stadt	250	84 469	83 276	13 949	9 218	4 731
71 004	Bad Sulza, Stadt	155	96 187	93 930	12 258	9 370	2 888
71 005	Ballstedt	10	1 438	1 438	179	162	17
71 006	Bechstädtstraß	10	3 744	3 744	651	455	196
71 007	Berlstedt	70	26 776	25 499	4 334	2 871	1 463
71 008	Blankenhain, Stadt	222	301 669	282 181	46 228	36 614	9 614
71 009	Buchfart	17	2 867	2 867	433	312	121
71 011	Buttelstedt, Stadt	60	73 367	63 983	12 019	8 906	3 113
71 012	Daasdorf a. Berge	12	4 207	4 207	751	542	209
71 013	Döbritschen	12	2 407	2 407	445	229	216
71 015	Eberstedt	9	1 995	1 994	342	200	141
71 017	Ettersburg	27	13 128	13 043	2 225	1 134	1 092
71 019	Frankendorf	10	2 327	2 327	314	276	38
71 022	Großheringen	21	5 589	5 585	975	559	417
71 023	Großobringen	19	15 361	15 337	2 405	1 543	862
71 025	Großschwabhausen	43	32 694	31 970	5 363	4 680	683
71 027	Hammerstedt	7	354	353	58	32	26
71 028	Heichelheim	15	25 388	24 240	2 286	2 389	- 103
71 031	Hetschburg	9	1 468	1 468	255	113	142
71 032	Hohenfelden	26	8 694	8 689	1 303	814	489
71 034	Hopfgarten	20	2 622	2 622	346	231	116
71 036	Isseroda	30	25 934	25 622	3 568	2 194	1 374
71 037	Kapellendorf	23	7 229	7 130	874	817	57
71 038	Kiliansroda	10	2 663	2 662	239	277	- 38
71 039	Kleinobringen	19	3 763	3 749	650	445	205
71 042	Kleinschwabhausen	6	1 233	1 233	237	163	74
71 043	Klettbach	44	38 620	37 870	7 118	4 004	3 114
71 044	Köderitzsch
71 046	Kranichfeld, Stadt	131	53 394	52 497	9 541	6 789	2 751
71 047	Krauthelm	15	2 891	2 891	490	228	262
71 048	Kromsdorf	76	20 965	20 480	3 244	2 151	1 093

Noch: 2. Steuerpflichtige, deren steuerbarer Umsatz und Umsatzsteuer-Vorauszahlung 2017 nach Gemeinden

AGS	Kreise Gemeinde	Steuerpflichtige Anzahl	Steuerbarer Umsatz		Umsatzsteuer vor Abzug der Vorsteuer	Abziehbare Vorsteuer	Umsatzsteuer- Vorauszahlung
			insgesamt	darunter für Lieferungen und Leistungen			
71 049	Lehnstedt	8	668	668	103	74	30
71 051	Leutenthal	6	653	650	121	91	31
71 053	Magdala, Stadt	87	48 555	46 398	7 939	5 692	2 247
71 055	Meckelroda	18	2 244	2 216	329	213	116
71 056	Mellingen	84	91 033	90 247	14 385	11 089	3 296
71 057	Mönchenholzhausen	69	54 492	53 371	8 656	5 659	2 997
71 059	Nauendorf	15	4 385	4 384	720	452	267
71 061	Neumark, Stadt	18	26 975	25 786	2 519	2 698	- 179
71 064	Niedertrebra	23	18 302	17 845	2 832	2 082	751
71 065	Niederzimmern	42	22 996	22 620	2 797	2 223	574
71 067	Nohra	98	113 860	105 127	14 066	10 819	3 247
71 069	Obertrebra	8	1 998	1 998	304	276	28
71 071	Oettern	5	411	407	59	31	28
71 073	Ottstedt a. Berge	9	1 711	1 709	310	172	138
71 076	Ramsla	23	5 684	5 681	673	598	75
71 077	Rannstedt
71 079	Rittersdorf	12	8 586	8 532	1 615	838	777
71 081	Rohrbach	8	1 547	1 547	269	197	72
71 082	Sachsenhausen	10	2 982	2 982	554	334	220
71 083	Schmiedehausen	11	1 861	1 849	266	173	93
71 085	Schwerstedt	9	622	600	109	46	63
71 087	Tonndorf	27	5 012	4 489	766	467	298
71 088	Troistedt	7	294	294	49	28	21
71 089	Umpfenstedt	34	54 098	53 887	11 432	7 345	4 087
71 092	VippachedeIhausen	21	11 022	10 574	1 402	1 355	47
71 093	Vollersroda	13	1 200	1 199	246	138	108
71 095	Wiegendorf
71 097	Wohlisborn	21	7 195	7 185	1 230	746	485
71 099	SaaIeplatte	123	60 679	59 911	9 713	7 608	2 105
71 101	Ilmtal-Weinstraße	167	74 277	68 503	11 517	8 165	3 352
72	Sonneberg	1 982	1 761 276	1 653 384	247 230	205 834	41 396
72 001	Bachfeld	7	848	846	159	92	67
72 005	Föritz	80	109 519	104 221	15 194	13 337	1 857
72 006	Goldisthal	7	810	760	104	73	31
72 009	Judenbach	52	108 227	101 314	12 675	10 880	1 794
72 011	Lauscha, Stadt	172	87 091	82 859	8 764	9 639	- 875
72 013	Neuhaus am Rennweg, Stadt	303	275 714	246 562	42 421	32 813	9 608
72 014	Neuhaus-SchIerschInitz	88	190 581	169 084	22 857	21 811	1 046

Noch: 2. Steuerpflichtige, deren steuerbarer Umsatz und Umsatzsteuer-Vorauszahlung 2017 nach Gemeinden

AGS	Kreise Gemeinde	Steuerpflichtige Anzahl	Steuerbarer Umsatz		Umsatzsteuer vor Abzug der Vorsteuer	Abziehbare Vorsteuer	Umsatzsteuer- Vorauszahlung
			insgesamt	darunter für Lieferungen und Leistungen			
72 015	Schalkau, Stadt	81	136 001	123 895	18 635	17 394	1 241
72 018	Sonneberg, Stadt	856	698 712	677 028	104 537	84 670	19 867
72 019	Steinach, Stadt	165	50 240	49 194	7 612	5 058	2 554
72 023	Frankenblick	171	103 533	97 620	14 274	10 066	4 207
73	Saalfeld-Rudolstadt	3 720	3 274 289	3 105 088	490 517	388 058	102 459
73 001	Allendorf	13	25 954	24 967	4 137	2 294	1 843
73 002	Altenbeuthen	10	1 450	1 450	249	154	95
73 005	Bad Blankenburg, Stadt	225	168 035	161 746	24 928	20 152	4 776
73 006	Bechstedt	5	267	267	35	26	9
73 013	Cursdorf	32	17 192	17 082	2 435	2 230	205
73 014	Deesbach	6	933	933	71	92	20
73 017	Döschnitz	10	1 345	1 345	228	194	35
73 021	Dröbischau	13	3 027	3 014	563	357	205
73 028	Gräfenhain, Stadt	60	65 972	64 230	10 119	8 160	1 960
73 035	Hohenwarte	7	479	479	85	52	32
73 036	Kamsdorf	60	26 568	26 465	3 526	3 009	518
73 037	Katzhütte	37	21 777	20 930	4 128	2 549	1 579
73 038	Kaulsdorf	84	50 016	47 351	7 036	5 290	1 746
73 046	Lehesten, Stadt	48	53 368	49 880	8 247	6 966	1 281
73 049	Lichte	40	29 903	29 805	5 530	3 650	1 880
73 054	Mellenbach-Glasbach	27	28 088	27 916	4 151	2 801	1 350
73 055	Meura	20	4 641	4 640	737	455	282
73 056	Meuselbach-Schwarzmühle	39	12 292	12 216	1 912	1 242	669
73 063	Oberhain	19	4 187	3 706	757	422	335
73 065	Oberweißbach/Thür. Wald, Stadt	75	29 557	29 504	4 086	3 223	863
73 066	Plesau	18	3 606	3 551	404	301	103
73 067	Probstzella	74	50 518	49 566	7 384	6 310	1 075
73 068	Reichmannsdorf	19	2 779	2 777	467	254	213
73 074	Rohrbach	14	4 954	4 890	824	589	234
73 076	Rudolstadt, Stadt	763	497 896	485 616	77 666	53 391	24 275
73 077	Saalfeld/Saale, Stadt	927	1 012 266	975 392	142 186	117 410	24 776
73 079	Schmiedefeld	30	31 673	29 975	4 276	4 130	145
73 082	Schwarzburg	23	4 530	4 515	392	346	46
73 084	Sitzendorf	30	10 633	10 596	1 698	1 126	572
73 094	Unterweißbach	32	7 191	7 146	1 184	743	440
73 101	Wittgendorf	4	414	414	65	46	19
73 105	Remda-Teichel, Stadt	115	59 430	58 718	9 629	6 914	2 714
73 106	Leutenberg, Stadt	75	95 616	80 083	15 127	10 760	4 368

Noch: 2. Steuerpflichtige, deren steuerbarer Umsatz und Umsatzsteuer-Vorauszahlung 2017 nach Gemeinden

AGS	Kreise Gemeinde	Steuerpflichtige Anzahl	Steuerbarer Umsatz		Umsatzsteuer vor Abzug der Vorsteuer	Abziehbare Vorsteuer	Umsatzsteuer- Vorauszahlung
			insgesamt	darunter für Lieferungen und Leistungen			
73 107	Drognitz	23	4 520	4 384	583	444	139
73 108	Saalfelder Höhe	85	34 493	34 441	5 067	4 126	941
73 109	Uhlstädt-Kirchhasel	204	134 270	132 641	26 943	17 961	8 983
73 111	Unterenellenborn	222	650 155	569 309	95 899	86 287	9 612
73 112	Königsee-Rottenbach, Stadt	232	124 305	123 145	17 763	13 601	4 162
74	Saale-Holzland-Kreis	2 935	2 655 970	2 551 354	378 948	297 299	81 649
74 001	Albersdorf	14	1 806	1 806	295	208	87
74 002	Altenberga	25	4 295	4 294	844	489	355
74 003	Bad Klosterlausnitz	119	53 372	52 389	7 329	4 911	2 418
74 004	Bibra	11	4 048	4 040	729	523	206
74 005	Bobeck	8	1 868	1 867	357	202	155
74 006	Bollberg	13	12 820	12 820	1 074	1 457	- 383
74 007	Bremsnitz	4	214	214	38	15	23
74 008	Bucha	45	40 275	39 727	6 090	4 061	2 030
74 009	Bürgel, Stadt	114	37 492	37 304	6 010	3 978	2 031
74 011	Dornburg-Camburg, Stadt	172	159 341	157 789	27 442	21 421	6 021
74 012	Crossen an der Elster	52	52 878	49 735	9 425	5 612	3 813
74 016	Eichenberg	13	1 916	1 912	227	255	- 29
74 017	Einborn	11	5 063	5 063	1 000	498	502
74 018	Eisenberg, Stadt	365	346 944	336 410	46 935	35 463	11 472
74 019	Frauenprießnitz	30	8 427	8 092	998	777	221
74 021	Freienorla	10	10 198	9 271	1 939	1 092	847
74 022	Geisenhain	6	400	400	74	43	31
74 024	Gneus	5	2 673	2 673	223	441	- 217
74 025	Gösen	5	1 656	1 652	319	195	124
74 026	Golmsdorf	29	12 989	12 888	1 873	1 448	425
74 028	Graitzschen b. Bürgel	8	841	840	119	70	49
74 029	Großbockedra
74 031	Großeutersdorf	6	371	369	68	41	26
74 032	Großlößbach	32	28 190	26 656	3 529	2 422	1 108
74 033	Großpörschütz	12	2 279	2 272	493	223	269
74 034	Gumperda	9	3 450	3 449	621	374	247
74 036	Hainichen	14	5 873	5 692	1 050	655	395
74 037	Hainitz
74 038	Hartmannsdorf	17	6 660	6 587	1 198	723	475
74 039	Heideland	68	54 229	52 888	5 724	5 475	248
74 041	Hermisdorf, Stadt	266	335 142	318 011	49 333	34 564	14 769
74 042	Hummelshain	18	3 024	2 990	566	312	254

Noch: 2. Steuerpflichtige, deren steuerbarer Umsatz und Umsatzsteuer-Vorauszahlung 2017 nach Gemeinden

AGS	Kreise Gemeinde	Steuerpflichtige Anzahl	Steuerbarer Umsatz		Umsatzsteuer vor Abzug der Vorsteuer	Abziehbare Vorsteuer	Umsatzsteuer- Vorauszahlung
			insgesamt	darunter für Lieferungen und Leistungen			
74 043	Jenalbñnitz	11	1 441	1 320	257	144	113
74 044	Kahla, Stadt	204	172 306	168 132	27 132	20 518	6 614
74 045	Karlsdorf	3	535	525	92	60	33
74 046	Kleinbockedra
74 047	Kleinbebersdorf	8	4 798	4 798	647	668	- 21
74 048	Kleineutersdorf	7	652	652	123	63	61
74 049	Laasdorf	40	107 610	90 570	10 444	9 398	1 046
74 051	Lehesten	22	18 149	17 892	2 020	1 644	375
74 052	Lindig	12	1 482	1 481	228	122	107
74 053	Lippersdorf-Erdmannsdorf	18	3 234	3 226	552	414	137
74 054	Löberschütz
74 055	Mertendorf	3	629	629	86	65	21
74 056	Meusebach
74 057	Milda	22	3 355	3 330	438	346	92
74 058	Möckern	4	494	493	91	58	33
74 059	Mörsdorf	48	200 540	200 104	25 054	23 119	1 936
74 061	Nausnitz
74 063	Neuengönna	23	32 827	31 865	2 983	4 480	- 1 497
74 064	Oberbodnitz	4	868	868	107	80	27
74 065	Orlamünde, Stadt	32	8 656	8 643	1 328	949	378
74 066	Ottendorf	9	4 474	4 474	441	485	- 44
74 067	Petersberg	22	29 883	26 110	5 219	3 538	1 681
74 068	Poxdorf
74 069	Quirla	27	6 796	6 718	1 190	731	458
74 071	Rattelsdorf	4	238	238	21	24	- 3
74 072	Rauda	8	1 146	1 143	196	106	90
74 073	Rauschwitz	10	3 060	3 060	434	370	64
74 074	Rausdorf	7	1 545	1 545	244	180	64
74 075	Reichenbach	43	24 567	24 562	3 564	2 792	773
74 076	Reinstädt	12	4 611	4 608	590	511	79
74 077	Renthendorf	8	1 063	1 063	174	105	70
74 079	Rothenstein	39	17 413	15 702	3 125	1 591	1 534
74 081	Ruttersdorf-Lotschen	16	2 996	2 995	422	288	134
74 082	Scheiditz
74 084	Schleifreisen	23	5 144	5 143	884	916	- 32
74 085	Schlößen	35	8 470	8 419	1 359	812	547
74 086	Schöngleina	15	22 079	22 078	4 093	3 180	913
74 087	Schöps	18	7 518	7 492	1 094	996	99

Noch: 2. Steuerpflichtige, deren steuerbarer Umsatz und Umsatzsteuer-Vorauszahlung 2017 nach Gemeinden

AGS	Kreise Gemeinde	Steuerpflichtige Anzahl	Steuerbarer Umsatz		Umsatzsteuer vor Abzug der Vorsteuer	Abziehbare Vorsteuer	Umsatzsteuer- Vorauszahlung
			insgesamt	darunter für Lieferungen und Leistungen			
74 089	Seitenroda	12	3 425	3 285	558	368	190
74 091	Serba	28	38 059	37 268	4 671	4 039	631
74 092	Silbitz
74 093	St. Gangloff	63	43 780	43 518	6 114	5 447	667
74 094	Stadtroda, Stadt	195	110 835	110 506	18 153	12 969	5 184
74 095	Sulza
74 096	Tautenburg	9	762	761	125	69	56
74 097	Tautendorf	7	1 341	1 262	130	116	13
74 098	Tautenhain	37	15 642	15 566	2 663	1 418	1 244
74 099	Thierschneck
74 101	Tissa	7	597	597	89	75	15
74 102	Trockenborn-Wolfersdorf	14	2 473	2 461	433	283	150
74 103	Tröbnitz	15	19 288	19 268	3 647	2 555	1 091
74 104	Unterbodnitz	6	807	807	139	81	58
74 105	Waldeck
74 106	Walpernhain	5	701	701	116	82	34
74 107	Waltersdorf	8	1 297	1 297	237	114	123
74 108	Weißbach
74 109	Weißborn	50	10 356	10 212	1 691	1 130	561
74 112	Wichmar	5	398	395	63	22	41
74 113	Zimmern	3	874	874	157	80	77
74 114	Zöllnitz	31	43 210	42 968	7 675	6 634	1 041
74 116	Schkölen, Stadt	92	68 576	63 869	10 382	8 467	1 915
75	Saale-Orla-Kreis	3 281	3 010 569	2 837 174	425 438	355 733	69 705
75 002	Birkenhügel	21	7 662	7 655	1 446	1 060	386
75 003	Blankenberg	15	3 085	3 084	570	311	259
75 004	Blankenstein
75 006	Bodelwitz	22	3 716	3 714	705	383	322
75 008	Bucha	5	1 428	1 422	241	183	58
75 009	Burgk
75 013	Crispendorf	18	15 118	14 090	2 580	1 956	624
75 014	Dittersdorf	27	49 720	47 506	5 354	5 517	- 163
75 016	Döbritz	5	638	638	118	68	50
75 018	Dreba	8	965	965	131	92	39
75 019	Dreitzsch	15	5 533	5 287	805	773	32
75 023	Eißbach	5	425	425	71	63	7
75 029	Geroda	18	9 105	9 096	998	1 005	- 7
75 031	Gentewitz	3	513	416	48	38	10

Noch: 2. Steuerpflichtige, deren steuerbarer Umsatz und Umsatzsteuer-Vorauszahlung 2017 nach Gemeinden

AGS	Kreise Gemeinde	Steuerpflichtige Anzahl	Steuerbarer Umsatz		Umsatzsteuer vor Abzug der Vorsteuer	Abziehbare Vorsteuer	Umsatzsteuer- Vorauszahlung
			insgesamt	darunter für Lieferungen und Leistungen			
75 033	Görlwitz	16	1 243	1 191	193	94	99
75 034	Görschitz	13	960	958	128	110	18
75 035	Gössitz	11	1 599	1 598	276	187	89
75 039	Grobgereuth	8	2 839	2 839	388	311	76
75 042	Harra	18	3 761	3 609	604	301	303
75 046	Hirschberg, Stadt	67	24 486	24 392	4 224	3 029	1 195
75 048	Kirschkau	10	2 503	2 502	343	462	- 119
75 049	Knau	35	25 639	25 540	2 751	2 561	190
75 051	Kospoda
75 054	Langenoria	35	10 612	10 564	1 649	1 366	282
75 056	Lausnitz b. Neustadt an der Orla	11	3 527	3 467	664	416	248
75 057	Lernitz	16	4 878	4 859	808	531	277
75 061	Linda b. Neustadt an der Orla	18	3 689	3 689	494	355	138
75 062	Bad Lobenstein, Stadt	263	300 974	288 215	36 754	27 769	8 985
75 063	Löhna	12	1 769	1 768	269	135	134
75 065	Miesitz	15	7 751	7 727	1 131	1 217	- 86
75 066	Mittelpöllnitz	17	7 598	7 588	1 149	933	216
75 068	Moßbach	12	2 576	2 528	360	251	109
75 069	Moxa	4	1 336	1 329	220	103	117
75 071	Neundorf (bei Lobenstein)	18	6 547	6 545	857	712	145
75 072	Neundorf (bei Schleiz)	14	1 800	1 800	256	201	55
75 073	Neustadt an der Orla, Stadt	305	358 572	327 909	50 423	39 614	10 809
75 074	Nirnitz	15	3 973	3 743	755	366	389
75 075	Oberoppurg	4	282	281	48	33	15
75 076	Oettersdorf	60	67 580	67 054	10 310	7 867	2 443
75 077	Oppurg	45	27 291	26 899	4 138	3 037	1 101
75 079	Paska	5	281	281	39	36	3
75 081	Peuschen	15	12 224	12 224	2 437	1 501	937
75 083	Plothen	13	8 414	6 619	1 454	768	685
75 084	Pörmitz	5	1 185	1 185	106	126	- 19
75 085	Pößneck, Stadt	445	331 861	318 052	54 523	38 095	16 428
75 086	Pottiga	10	660	660	114	71	44
75 088	Ranis, Stadt	53	24 975	24 642	3 328	2 446	882
75 093	Rosendorf	6	1 032	1 032	304	134	170
75 097	Schlegel	5	500	499	88	41	48
75 098	Schleiz, Stadt	399	285 858	271 754	40 715	29 469	11 246
75 099	Schmieritz	15	5 968	5 963	629	626	3
75 101	Schmorda	8	558	558	92	70	22

Noch: 2. Steuerpflichtige, deren steuerbarer Umsatz und Umsatzsteuer-Vorauszahlung 2017 nach Gemeinden

AGS	Kreise Gemeinde	Steuerpflichtige Anzahl	Steuerbarer Umsatz		Umsatzsteuer vor Abzug der Vorsteuer	Abziehbare Vorsteuer	Umsatzsteuer- Vorauszahlung
			insgesamt	darunter für Lieferungen und Leistungen			
75 102	Schöndorf	12	2 623	2 623	294	257	37
75 103	Seisla	5	1 594	1 583	311	157	154
75 105	Solkwitz
75 106	Stanau	3	116	115	22	7	15
75 109	Tegau	17	1 785	1 773	302	225	77
75 114	Tömmelsdorf	10	1 061	1 061	147	107	40
75 116	Triptis, Stadt	168	270 983	241 373	40 666	32 154	8 511
75 119	Volkmannsdorf	16	1 738	1 672	302	181	121
75 121	Weira	28	69 091	61 919	9 806	8 719	1 086
75 124	Wernburg	26	8 148	8 110	1 313	891	423
75 125	Wilhelmsdorf	12	2 151	2 112	324	192	132
75 127	Ziegenrück, Stadt	27	5 454	5 379	769	464	305
75 129	Krölpa	69	32 970	32 829	4 022	4 846	- 824
75 131	Gefell, Stadt	71	45 739	45 598	5 679	4 482	1 197
75 132	Tanna, Stadt	172	148 172	145 291	24 334	20 403	3 931
75 133	Wurzbach, Stadt	85	65 258	62 533	9 274	7 576	1 698
75 134	Remptendorf	156	115 098	109 867	16 263	12 881	3 382
75 135	Saalebürg-Ebersdorf, Stadt	180	369 941	334 904	48 341	53 105	- 4 763
76	Greiz	4 010	3 454 043	3 271 749	559 156	426 908	132 248
76 003	Bad Köstritz, Stadt	146	112 154	109 880	17 259	12 748	4 510
76 004	Berga/Elster, Stadt	112	43 361	42 665	7 330	5 150	2 180
76 006	Bethenhausen	9	5 635	5 611	946	748	198
76 007	Bocka	14	5 708	5 708	1 051	470	580
76 008	Brahmenau	30	8 546	8 541	1 342	787	555
76 009	Braunichswalde	37	21 923	21 818	3 907	2 567	1 340
76 012	Caaschwitz	30	15 342	15 322	2 642	1 368	1 273
76 014	Crimla	8	2 050	2 050	220	143	77
76 017	Endschütz	11	1 359	1 359	224	169	54
76 019	Gauern
76 022	Greiz, Stadt	806	387 037	376 976	59 451	41 080	18 371
76 023	Großenstein	57	14 662	14 647	2 084	1 659	425
76 026	Hartmannsdorf	9	2 225	2 224	409	198	211
76 027	Hilbersdorf	12	2 147	2 147	385	205	179
76 028	Hirschfeld	5	1 176	1 175	182	123	59
76 029	Hohenleuben, Stadt	34	6 600	6 559	991	685	306
76 033	Hundhaupten	9	2 113	1 992	221	162	59
76 034	Kauern	19	16 865	16 855	1 820	1 970	- 150
76 036	Korbußen	59	400 706	347 794	80 110	57 205	22 906

Noch: 2. Steuerpflichtige, deren steuerbarer Umsatz und Umsatzsteuer-Vorauszahlung 2017 nach Gemeinden

AGS	Kreise Gemeinde	Steuerpflichtige Anzahl	Steuerbarer Umsatz		Umsatzsteuer vor Abzug der Vorsteuer	Abziehbare Vorsteuer	Umsatzsteuer- Vorauszahlung
			insgesamt	darunter für Lieferungen und Leistungen			
76 038	Kühdorf	3	726	726	56	105	- 49
76 039	Langenwetendorf	183	95 804	93 188	15 189	11 277	3 911
76 041	Langenwolschendorf	30	16 133	16 129	2 038	1 742	296
76 042	Lederhose	14	13 806	13 783	2 572	1 563	1 009
76 043	Linda b. Weida	21	9 037	8 917	963	1 065	- 102
76 044	Lindenkreuz	18	12 679	12 664	2 243	1 832	412
76 049	Münchenbernsdorf, Stadt	104	117 101	111 006	20 868	15 770	5 097
76 052	Neumühle/Elster	14	3 446	3 446	528	271	257
76 055	Paitzdorf	16	2 950	2 709	542	299	243
76 058	Pölzig	41	72 637	55 723	12 125	8 338	3 786
76 059	Reichstädt	17	3 416	3 414	391	444	- 53
76 061	Ronneburg, Stadt	198	602 896	581 435	109 184	98 271	10 913
76 062	Rückersdorf	18	30 813	30 220	5 237	4 132	1 105
76 064	Saara	29	12 907	12 361	1 553	1 408	145
76 067	Schwaara	8	2 603	2 288	281	207	74
76 068	Schwarzbach	4	3 923	3 776	687	379	308
76 069	Seelingstädt	44	17 233	16 262	2 673	2 148	525
76 074	Teichwitz
76 079	Weida, Stadt	305	169 912	161 024	26 320	18 436	7 883
76 081	Weißendorf	14	8 321	8 320	1 935	1 072	863
76 084	Wünschendorf/Elster	101	99 067	95 437	15 989	11 358	4 630
76 086	Zedlitz	21	8 949	8 891	1 442	928	514
76 087	Zeulenroda-Triebes, Stadt	725	683 088	657 049	99 808	76 660	23 148
76 088	Harth-Pöhlitz	143	146 672	140 470	18 236	15 040	3 196
76 089	Kraftsdorf	157	106 324	91 600	14 005	9 819	4 187
76 092	Auma-Weidatal, Stadt	145	93 203	89 747	13 663	9 841	3 822
76 093	Mohlsdorf-Teichwolframsdorf	227	70 062	67 112	9 928	6 975	2 953
77	Altenburger Land	2 838	2 117 181	2 002 100	332 357	235 377	96 980
77 001	Altenburg, Stadt	880	601 797	577 793	90 686	53 578	37 108
77 002	Altkirchen	37	19 122	18 945	1 673	1 973	- 300
77 003	Dobitschen	12	2 377	2 377	269	245	24
77 004	Drogen	9	2 762	2 749	502	305	197
77 005	Fockendorf	21	4 884	4 880	682	399	283
77 006	Frohsdorf	11	1 543	1 541	281	166	115
77 007	Gerstenberg	13	4 571	4 443	481	415	65
77 008	Göhren	26	12 645	12 573	1 631	1 361	270
77 009	Göllnitz	17	10 651	10 625	1 850	1 415	434
77 011	Göpfersdorf	26	51 420	51 153	9 039	6 821	2 218

Noch: 2. Steuerpflichtige, deren steuerbarer Umsatz und Umsatzsteuer-Vorauszahlung 2017 nach Gemeinden

AGS	Kreise Gemeinde	Steuerpflichtige Anzahl	Steuerbarer Umsatz		Umsatzsteuer vor Abzug der Vorsteuer	Abziehbare Vorsteuer	Umsatzsteuer- Vorauszahlung
			insgesamt	darunter für Lieferungen und Leistungen			
77 012	Görlitz, Stadt	123	79 125	77 564	8 935	8 950	- 14
77 015	Haselbach	19	3 242	3 233	600	290	310
77 016	Heukewalde	10	1 421	1 418	212	134	77
77 017	Heyersdorf	7	2 357	2 357	385	255	130
77 018	Jonaswalde	12	2 777	2 777	414	287	127
77 019	Jüchelberg	12	5 515	5 503	566	667	- 100
77 022	Kriebitzsch	29	11 677	11 675	1 697	1 399	298
77 023	Langenleuba-Niederhain	62	12 786	12 709	1 763	1 392	370
77 026	Löbichau	28	81 411	73 434	13 425	9 090	4 335
77 027	Löblichau	34	15 104	15 024	1 525	1 975	- 450
77 028	Lucka, Stadt	72	73 105	69 900	12 431	9 487	2 944
77 029	Lumpzig	18	3 573	3 546	399	320	78
77 031	Mehna	7	2 139	2 139	280	201	78
77 032	Meuselwitz, Stadt	235	360 165	314 869	65 467	46 039	19 428
77 034	Monstab	18	2 529	2 529	250	185	65
77 036	Nobitz	251	172 906	160 630	27 098	21 272	5 826
77 037	Nöbdenitz	30	16 220	16 191	1 953	1 847	107
77 039	Ponitz	61	16 908	16 374	2 639	1 887	752
77 041	Postenstein	17	5 901	5 868	620	675	- 55
77 042	Rositz	73	42 973	40 958	7 390	5 174	2 216
77 043	Schmölln, Stadt	418	250 178	244 329	41 599	28 389	13 210
77 044	Starkenberg	67	76 522	76 038	12 682	11 339	1 344
77 047	Thonhausen	19	20 095	20 084	2 586	2 024	563
77 048	Treben	32	14 425	13 912	2 126	1 318	809
77 049	Vollmershain	12	3 096	3 095	400	234	165
77 051	Wildenbörten	8	4 301	4 301	645	446	199
77 052	Windischleuba	88	118 197	107 800	16 247	12 769	3 478
77 055	Ziegelheim	24	6 763	6 763	926	652	275
51 - 56	kreisfreie Städte	18 229	19 033 949	18 486 587	2 745 293	2 052 393	692 902
61 - 77	Landkreise	55 008	48 323 225	45 318 876	7 216 621	5 623 898	1 592 738
16	Thüringen	73 237	67 357 174	63 805 463	9 961 914	7 676 280	2 285 642

Umsatzsteuerpflichtige und deren Lieferungen und Leistungen 2017 nach kreisfreien Städten und Landkreisen

