



Statistischer Bericht

LIV-j/16

Steuerpflichtige und steuerbarer Umsatz in Thüringen 2016 nach Kreisen und Gemeinden

Bestell-Nr. 11402

Zeichenerklärung

- nichts vorhanden (genau Null)
- 0 weniger als die Hälfte von 1 in der letzten besetzten Stelle, jedoch mehr als nichts
- . Zahlenwert unbekannt oder geheim zu halten
- ... Zahlenwert lag bei Redaktionsschluss noch nicht vor
- x Tabellenfach gesperrt, weil Aussage nicht sinnvoll
- p vorläufige Zahl
- r berichtigte Zahl
- / Zahlenwert nicht sicher genug
- () Aussagewert eingeschränkt

Anmerkung: Abweichungen in den Summen, auch im Vergleich zu anderen Veröffentlichungen, erklären sich aus dem Runden von Einzelwerten.

Herausgeber:

Thüringer Landesamt für Statistik

Europaplatz 3, 99091 Erfurt

Postfach 90 01 63, 99104 Erfurt

Telefon: 0361 57331-9642 / 9647

Telefax 0361 57331-9699

Internet: statistik.thueringen.de

E-Mail: auskunft@statistik.thueringen.de

Auskunft erteilt:

Referat: Steuern, Gewerbeanzeigen,
Insolvenzen, Rechtspflege

Telefon: 03 61 57331 9280

Herausgegeben im April 2018

Heft-Nr.: 58/18

Preis: 10,00 Euro

© Thüringer Landesamt für Statistik, Erfurt, 2018

Vervielfältigung und Verbreitung, auch auszugsweise, mit Quellenangabe gestattet.

Inhaltsverzeichnis

Seite

Vorbemerkungen

2

Tabellen

1.	Steuerpflichtige und deren steuerbarer Umsatz 2016 nach wirtschaftlicher und regionaler Gliederung	7
2.	Steuerpflichtige, deren steuerbarer Umsatz und Umsatzsteuer-Vorauszahlung 2016 nach Gemeinden	89

Grafik

Umsatzsteuerpflichtige und deren Lieferungen und Leistungen 2015 nach kreisfreien Städten und Landkreisen	112
---	-----

Vorbemerkungen

Entsprechend dem novellierten Gesetz über Steuerstatistiken, Artikel 35 des Jahressteuergesetzes 1996 vom 11. Oktober 1995, BGBl. I, S. 1250, 1409, wird die Umsatzsteuerstatistik der Voranmeldungen seit dem Kalenderjahr 1996 jährlich durchgeführt.

Die Umsatzsteuerstatistik ist als Sekundärstatistik an die steuerrechtlichen Tatbestände gebunden. Die Umsätze werden aus dem Datenbestand der Finanzämter übernommen. Als Erhebungsgrundlage stehen den Statistischen Landesämtern Daten der Finanzverwaltungen mit anonymisierten Angaben aus den Umsatzsteuer-Voranmeldungen zur Verfügung.

Der folgende Tabellenbericht gibt einen Überblick über die Zahl der Unternehmen sowie die Lieferungen und Leistungen in regionaler und wirtschaftlicher Gliederung, die erstmals für die Umsatzsteuerstatistik 2009 nach der „Klassifikation der Wirtschaftszweige, Ausgabe 2008 (WZ 2008)“ erfolgte. Da sich die WZ 2008 wesentlich von der vorangegangenen WZ 2003 unterscheidet, ist die Vergleichbarkeit mit den Vorjahren unterbrochen und nur bedingt möglich.

Rechtsgrundlagen

Die Umsatzsteuerstatistik wurde nach dem Gesetz über Steuerstatistiken vom 11. Oktober 1995 (BGBl. I S. 1250, 1409), in der jeweils gültigen Fassung, in Verbindung mit dem Bundesstatistikgesetz (BStatG) vom 22. Januar 1987 (BGBl. I S. 462, 565), in der jeweils gültigen Fassung, durchgeführt.

Eine weitere Rechtsgrundlage bildet das Umsatzsteuergesetz in der Fassung der Bekanntmachung vom 21. Februar 2005 (BGBl. I S. 386), unter Berücksichtigung späterer Änderungen.

Methodische Hinweise

Mit Beginn des EU-Binnenmarktes zum 1. Januar 1993 wurden innerhalb der EU die Zollgrenzen aufgehoben. Die von den Zollbehörden bisher für Warenbezüge aus EU-Mitgliedsländern erhobene Einfuhrumsatzsteuer wurde durch den innergemeinschaftlichen Erwerb ersetzt. Demzufolge umfasst der steuerbare Umsatz sowohl die Lieferungen und sonstigen Leistungen als auch die innergemeinschaftlichen Erwerbe, welche von den Unternehmen in die Umsatzsteuer-Voranmeldung eingetragen werden müssen.

Für die Umsatzsteuer ist das Finanzamt zuständig, von dessen Bezirk aus der Unternehmer sein Unternehmen ganz oder vorwiegend betreibt.

Grundlage für die Erstellung des vorliegenden Berichtes sind aus den Umsatzsteuer-Voranmeldungen stammende Daten. Veränderte Angaben, die sich aus den wesentlich später vorliegenden Jahreserklärungen ergeben, können in der Statistik nicht berücksichtigt werden. Es werden nicht alle tätigen Unternehmen erfasst, sondern nur jene, die der maschinellen Umsatzsteuerüberwachung durch die Finanzverwaltung unterliegen. Somit werden nur Unternehmen einbezogen, die für das Erhebungsjahr monatliche oder vierteljährliche Umsatzsteuer-Voranmeldungen abgegeben haben, deren steuerbare Jahresumsätze über 17 500 EUR betragen und deren Hauptsitz in Thüringen liegt.

Umsatzsteuerrechtlich bedingt bleiben folgende Unternehmen unberücksichtigt:

- die „Jahreszahler“, die keine Umsatzsteuer-Voranmeldung abgeben, weil ihre Steuerschuld für das vorangegangene Kalenderjahr nicht mehr als 1 000 EUR beträgt (§ 18 Abs. 2 UStG),
- die Kleinunternehmer mit einem Vorjahresumsatz < 17 500 EUR und einem Umsatz im laufenden Jahr, der voraussichtlich 50 000 EUR nicht übersteigen wird (§ 19 Abs. 1 UStG),
- land- und forstwirtschaftliche Betriebe, für die auf Grund der Durchschnittsbesteuerung nach § 24 Abs. 1 UStG keine Steuerzahllast entsteht,
- Organtöchter (Organgesellschaften), die gemäß § 2 Abs. 2 UStG zusammen mit der Organmutter einen Steuerpflichtigen (=Organkreis) bilden.

Die Ergebnisse der Umsatzsteuerstatistik lassen sich aufgrund dieser methodischen Unterschiede bei der Abgrenzung der Erhebungseinheiten mit Angaben anderer Statistiken nur bedingt abstimmen.

Ab Berichtsjahr 2016 konnten erstmals verbesserte Recherchemöglichkeiten zur Bearbeitung von Organkreisen verwendet werden, dadurch konnte in größerem Umfang der reale Wertschöpfungs-Wirtschaftszweig ermittelt werden. Dies führt – im Ergebnis – in den Wirtschaftsabschnitten K, L und M zu erheblichen Umsatzverringerungen bei nahezu identischer Anzahl von Steuerpflichtigen.

Die Regionalangaben beziehen sich auf den Gebietsstand 31.12.2016.

Begriffsbestimmungen

Steuerpflichtiger

Als Umsatzsteuerpflichtige gelten Unternehmer im Sinne des § 2 Abs. 1 UStG. Danach ist Unternehmer, wer eine gewerbliche oder berufliche Tätigkeit selbständig ausübt. Das Unternehmen umfasst die gesamte gewerbliche oder berufliche Tätigkeit des Unternehmers. Gewerblich oder beruflich ist jede nachhaltige Tätigkeit zur Erzielung von Einnahmen, auch wenn die Gewinnabsicht fehlt oder eine Personenvereinigung nur ihren Mitgliedern gegenüber tätig wird.

Steuerbarer Umsatz

Der steuerbare Umsatz gem. § 1 UStG umfasst:

- die Lieferungen und sonstigen Leistungen (§ 3 und § 25 UStG), die ein Unternehmer im Inland gegen Entgelt im Rahmen seines Unternehmens ausführt. Die Steuerbarkeit entfällt nicht, wenn der Umsatz aufgrund gesetzlicher oder behördlicher Anordnung ausgeführt wird oder nach gesetzlicher Vorschrift als ausgeführt gilt (§ 1 Abs. 1 Nr. 1 UStG).
- die Einfuhr von Gegenständen im Inland oder in den österreichischen Gebieten Jungholz und Mittelberg (Einfuhrumsatzsteuer, § 1 Abs. 1 Nr. 4 UStG). Die Umsätze, die der Einfuhrumsatzsteuer unterliegen, sind jedoch nicht Gegenstand der Umsatzsteuerstatistik.
- die innergemeinschaftliche Erwerbe im Inland gegen Entgelt (§ 1 Abs. 1 Nr. 5 UStG). Beim sogenannten Gesamtumsatz in der Definition des § 19 Abs. 3 UStG handelt es sich um eine Größe, die durch Abzug einer Reihe bestimmter steuerfreier Umsätze aus dem steuerbaren Umsatz im Sinne des § 1 Abs. 1 Nr. 1 UStG abgeleitet wird. Er ist unter anderem maßgebend für die Berechnung der Steuer nach vereinnahmten Entgelten (§ 20 Abs. 1 Nr. 1 UStG).

Modifiziert sind auch die Umsätze, die der Ermittlung abziehbarer Vorsteuerbeträge nach Durchschnittssätzen gemäß § 23 und § 23a UStG zugrunde liegen.

Ab Berichtsjahr 2015 sind die vom Leistungserbringer gemeldeten Umsätze, für die der Leistungsempfänger die Steuer nach § 13b UStG schuldet, nicht mehr Bestandteil der steuerpflichtigen Lieferungen und Leistungen, sondern stellen eine separate Unterposition der Ausgangsumsätze dar.

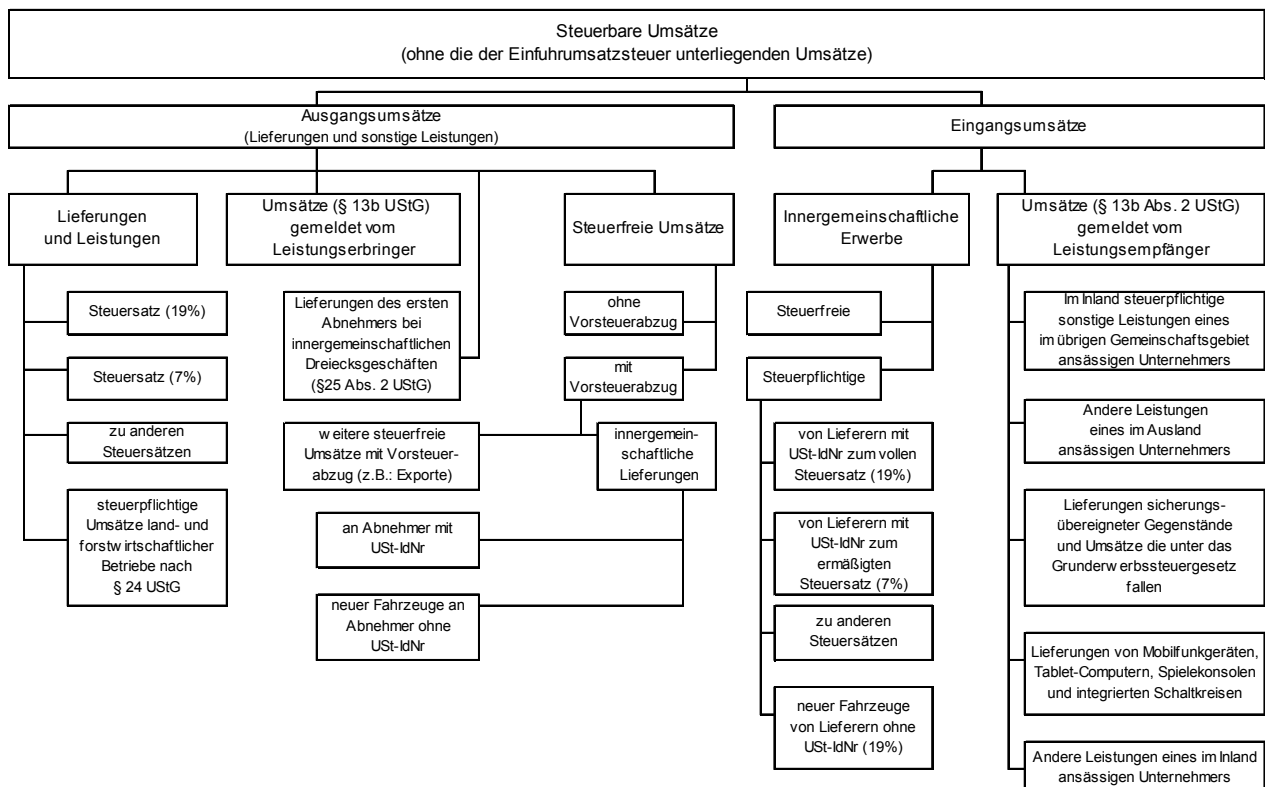

Steuerpflichtiger Umsatz

Steuerpflichtig sind alle steuerbaren Umsätze im Sinne des § 1 UStG, sofern sie nicht aufgrund einer der zahlreichen Befreiungsvorschriften von der Besteuerung befreit sind. Die in § 12 des Umsatzsteuergesetzes festgelegten Steuersätze sind sowohl für die Umsätze im Inland als auch für die Einfuhr anzuwenden. Damit ist in allen Fällen eine gleichmäßige Belastung gewährleistet.

Steuerbefreiungen (steuerfreier Umsatz)

Bei den Steuerbefreiungen (§ 4 Nr. 1 bis 28, § 25 Abs. 2 UStG) wird unterschieden zwischen Umsätzen, bei denen ausdrücklich ein Recht auf Vorsteuerabzug besteht (§ 15 Abs. 1 und 3 UStG) und solchen, die davon grundsätzlich ausgeschlossen sind (§ 15 Abs. 1a und Abs. 2, § 25 Abs. 4 UStG). Steuerfrei mit Vorsteuerabzug sind insbesondere Ausfuhren und innergemeinschaftliche Lieferungen, Lohnveredelungen an Gegenständen der Ausfuhr (§ 4 Nr. 1 UStG), Umsätze für die Seeschifffahrt und Luftfahrt (§ 4 Nr. 2 UStG), der grenzüberschreitende Güterverkehr (§ 4 Nr. 3 UStG), Reiseleistungen außerhalb des Gebietes der Europäischen Wirtschaftsgemeinschaft (§ 25 Abs. 2 UStG), Lieferungen von Gold an Zentralbanken (§ 4 Nr. 4 UStG).

Aus der umfangreichen Liste der steuerfreien Umsätze ohne Vorsteuerabzug sind vor allem zu nennen: Geschäftsvorfälle im Geld- und Kapitalverkehr, Vermietung und Verpachtung von Grundstücken, Umsätze, die anderen umsatzbezogenen Verkehrsteuern unterliegen (Grunderwerb-, Rennwett- und Lotterie-, Versicherungssteuer) sowie bestimmte Leistungen des Gesundheits- und Sozialwesens. Bei innergemeinschaftlichen Dreiecksgeschäften nach § 25b UStG sind die Umsätze des ersten Abnehmers ebenfalls steuerfrei ohne Berechtigung zum Vorsteuerabzug, wenn die Steuerschuld auf den letzten Abnehmer übertragen wurde.

Bemessungsgrundlagen

Der Umsatz bemisst sich:

- bei Lieferungen und sonstigen Leistungen sowie beim innergemeinschaftlichen Erwerb im Allgemeinen nach dem Entgelt (§ 10 Abs. 1 UStG),
- bei unentgeltlichen Wertabgaben im Sinne von § 3 Abs. 1b UStG nach dem Einkaufspreis zuzüglich der Nebenkosten oder mangels eines Einkaufspreises nach den Selbstkosten (§ 10 Abs. 4 UStG),
- bei Reiseleistungen im Sinne des § 25 Abs. 1 UStG nach dem Unterschied zwischen dem Betrag, den der Leistungsempfänger aufwendet und dem Betrag, den der Unternehmer für die Reisevorleistungen aufwendet (§ 25 Abs. 3 UStG - sogenannte Margenbesteuerung),
- bei Umsätzen mit beweglichen körperlichen Gegenständen unter bestimmten Voraussetzungen nach dem Betrag, um den der Verkaufspreis den Einkaufspreis für den Gegenstand übersteigt (§ 25a Abs. 3 UStG - Differenzbesteuerung).

Die Umsatzsteuer, die gem. § 10 Abs. 4 Satz 2 UStG nicht zur Bemessungsgrundlage gehört, ist grundsätzlich nach vereinbarten Entgelten (Sollbesteuerung) zu berechnen (§ 16 Abs. 1 UStG). Die Steuerberechnung nach vereinnahmten Entgelten (Ist-Besteuerung) kann beantragt werden und beschränkt sich auf Unternehmen mit einem Gesamtumsatz von nicht mehr als 500 000 Euro im Vorjahr, auf Nichtbuchführungspflichtige und Angehörige freier Berufe (§ 20 UStG).

Steuersätze

Die Umsatzsteuer beträgt seit 1. Januar 2007 für jeden steuerpflichtigen Umsatz 19 v.H. der Bemessungsgrundlage (§ 12 Abs. 1 UStG, sie ermäßigt sich für eine Reihe von Umsätzen auf 7 v.H. (§ 12 Abs. 2 UStG), u.a. für Lieferungen, Einfuhr, innergemeinschaftlichen Erwerb und Vermietung der in der Anlage zum Umsatzsteuergesetz aufgeführten Gegenstände (z.B. land- und forstwirtschaftliche Erzeugnisse, Lebensmittel, Waren des Buchhandels und Erzeugnisse des graphischen Gewerbes, bestimmte Hilfsmittel für Kranke, Kunstgegenstände); zum ermäßigten Satz werden ferner bestimmte Leistungen des kulturellen Bereichs sowie die Beförderung im Personennahverkehr nach Maßgabe des § 12 Abs. 2 Nr. 10 UStG besteuert.

Aus der Anwendung der Steuersätze auf die Bemessungsgrundlage ergibt sich die Umsatzsteuer vor Abzug der Vorsteuerbeträge. Im Rahmen von Sonderregelungen im UStG (§ 23 und § 24 UStG) können bestimmte Berufsgruppen und Wirtschaftszweige Durchschnittssätze bei der Besteuerung anwenden.

Vorsteuer

Bei der Steuerberechnung kann der Unternehmer die ihm im Geschäftsverkehr von anderen Unternehmen gesondert in Rechnung gestellte Umsatzsteuer als Vorsteuerbetrag von seiner Steuerschuld absetzen. Zu den abziehbaren Vorsteuern gehören auch die auf Importe für Unternehmenszwecke entrichtete Einfuhrumsatzsteuer (§ 15 Abs. 1 UStG) und die Steuer für den innergemeinschaftlichen Erwerb.

Der Vorsteuerabzug ist nur zulässig, wenn die Steuer gesondert in Rechnung gestellt worden ist. Einzelheiten, z.B. über die erforderlichen Angaben in den Rechnungen, über Folgen des unberechtigten, gesonderten Steuerausweises usw. ergeben sich aus § 14 UStG und den dazu erlassenen Durchführungsbestimmungen.

Aus Vereinfachungsgründen können die abziehbaren Vorsteuerbeträge für bestimmte Berufs- und Gewerbebezüge nach allgemeinen Durchschnittssätzen (v.H.-Sätzen) gem. Anlage zu § 69 und § 70 UStDV berechnet werden. Zur Berechnung der abziehbaren Vorsteuerbeträge (§ 15 UStG) wird für Körperschaften, Personenvereinigungen und Vermögensmassen im Sinne des § 5 Abs. 1 Nr. 9 des Körperschaftsteuergesetzes, die nicht verpflichtet sind, Bücher zu führen und auf Grund jährlicher Bestandsaufnahmen regelmäßig Abschlüsse zu machen, ein Durchschnittssatz von 7 v.H. des steuerpflichtigen Umsatzes, mit Ausnahme der Einfuhr und des innergemeinschaftlichen Erwerbs, festgesetzt.

Umsatzsteuer-Vorauszahlung

Der Unternehmer ist gegenüber dem Finanzamt Steuerschuldner (§ 13a Abs. 1 Nr. 1 UStG). Er muss bis zum 10. Tag nach Ablauf jedes Voranmeldungszeitraumes eine Umsatzsteuervoranmeldung abgeben. Laut § 18 Abs. 2 UStG ist der Voranmeldungszeitraum das Kalendervierteljahr. Abweichend hierzu ist der Voranmeldungszeitraum der Kalendermonat, wenn die Umsatzsteuer im vorangegangenen Kalenderjahr mehr als 7 500 EUR betragen hat. Betrug die Steuer jedoch weniger als 1 000 EUR, kann der Unternehmer von der Verpflichtung zur Abgabe einer Umsatzsteuervoranmeldung befreit werden.

Ab dem Berichtsjahr 2015 ist die Umsatzsteuer, die der Leistungsempfänger nach § 13b UStG schuldet, eine separate Unterposition der Umsatzsteuer vor Abzug der Vorsteuerbeträge. Auch die „in Rechnungen unberechtigt ausgewiesenen Steuerbeträge sowie Steuerbeträge, die geschuldet werden“ sind Bestandteil der Umsatzsteuer vor Abzug der Vorsteuerbeträge.

Steuerberechnung:

	Steuerbarer Umsatz ohne Umsatzsteuer
-	Steuerfreier Umsatz
<hr/>	
=	Steuerpflichtiger Umsatz
*	Steuersatz
<hr/>	
=	Umsatzsteuer vor Abzug der Vorsteuer
-	Vorsteuerbeträge
-	Sondervorauszahlung (erst in letzter Ust-Voranmeldung des Besteuerungszeitraumes abzuziehen)
<hr/>	
=	Umsatzsteuer-Vorauszahlung (Zahllast) oder im Erstattungsfall der Überschuss

Die Vordrucke zur Umsatzsteuererklärung können auf der Internetseite des Thüringer Finanzministeriums unter <https://www.thueringen.de/th5/tfm/steuern/vordrucke/ust/index.aspx> abgerufen werden.

Abkürzungen

Abs.	Absatz
AG	Aktiengesellschaft
a.n.g.	anderweitig nicht genannt
BGBI.	Bundesgesetzblatt
BStAtG	Bundesstatistikgesetz
EU	Europäische Union
EUR	Euro
EStG	Einkommensteuergesetz
GrEStG	Grunderwerbsteuergesetz
i.S.d.	im Sinne des
i.V.m.	in Verbindung mit
lt.	laut
Mill.	Millionen
Nr.	Nummer
S.	Seite
überwieg.	überwiegend
u.a.	unter anderen
u.ä.	und ähnlichen
u.Ä.	und Ähnliches
USt	Umsatzsteuer
UStDV	Umsatzsteuer-Durchführungsverordnung
USt-IdNr.	Umsatzsteuer-Identnummer
UStG	Umsatzsteuergesetz
usw.	und so weiter
v.	von
v.H.	von Hundert
WZ	Wirtschaftszweig
z.B.	zum Beispiel

1. Steuerpflichtige und deren steuerbarer Umsatz 2016 nach wirtschaftlicher und regionaler Gliederung

Kreisfreie Stadt Landkreis Land	A-S			A			01			01.1		
	Wirtschaftszweige insgesamt			Land- und Forstwirtschaft, Fischerei			Landwirtschaft, Jagd und damit verbundene Tätigkeiten			Anbau einjähriger Pflanzen		
	Steuerpflichtige	steuerbarer Umsatz		Steuerpflichtige	steuerbarer Umsatz		Steuerpflichtige	steuerbarer Umsatz		Steuerpflichtige	steuerbarer Umsatz	
		insgesamt	darunter für Lieferungen und Leistungen		insgesamt	darunter für Lieferungen und Leistungen		insgesamt	darunter für Lieferungen und Leistungen		insgesamt	darunter für Lieferungen und Leistungen
	Anzahl	1 000 EUR	1 000 EUR	Anzahl	1 000 EUR	1 000 EUR	Anzahl	1 000 EUR	1 000 EUR	Anzahl	1 000 EUR	1 000 EUR
Stadt Erfurt	7 232	7 082 904	6 966 610	47	146 031	141 351	.	.	.	15	11 716	11 698
Stadt Gera	3 125	2 052 339	1 946 868	34	11 918	11 850	31	11 781	11 713	6	2 876	2 876
Stadt Jena	2 966	5 224 969	5 082 756	7	917	914	7	917	914	.	.	.
Stadt Suhl	1 304	811 781	799 607	5	795	795	.	.	.	-	-	-
Stadt Weimar	2 486	1 520 675	1 476 698	6	2 649	2 649	.	.	.	-	-	-
Stadt Eisenach	1 349	1 175 260	1 116 000	10	7 363	7 352
Eichsfeld	3 826	3 115 241	2 960 624	119	81 329	80 319	92	76 972	76 006	25	19 772	19 740
Nordhausen	2 432	2 170 829	2 102 169	81	100 984	99 252	67	96 309	94 613	15	12 527	12 492
Wartburgkreis	3 808	3 891 789	3 708 384	101	92 410	92 165	81	90 474	90 229	.	.	.
Unstrut-Hainich-Kreis	3 480	3 033 598	2 875 735	122	118 339	117 817	115	116 291	115 830	39	26 985	26 900
Kyffhäuserkreis	2 208	1 438 139	1 386 098	124	196 077	189 867	.	.	.	35	19 124	19 045
Schmalkalden-Meiningen	4 912	3 498 800	3 262 189	124	89 551	88 491	77	81 840	80 783	8	5 156	4 965
Gotha	4 391	3 692 606	3 515 024	109	145 444	143 516	86	141 502	139 592	11	16 201	15 880
Sömmerda	2 262	1 787 432	1 709 305	108	164 133	161 247	104	163 530	160 647	45	76 929	74 438
Hildburghausen	2 193	2 038 096	1 914 004	61	56 566	55 484	44	49 500	48 474	.	.	.
Ilm-Kreis	3 910	3 850 272	3 247 537	79	57 215	57 198	57	49 102	49 095	3	3 610	3 610
Weimarer Land	3 081	2 075 473	1 969 246	105	167 189	160 586	97	166 380	159 777	19	5 202	5 195
Sonneberg	1 984	1 678 308	1 577 022	24	14 408	14 136	14	12 874	12 865	-	-	-
Saalfeld-Rudolstadt	3 775	3 094 402	2 956 375	94	63 507	62 981	70	60 988	60 474	7	13 360	13 321
Saale-Holzland-Kreis	2 981	2 613 848	2 518 720	105	130 111	127 702	93	127 791	125 519	10	5 184	5 051
Saale-Orla-Kreis	3 317	2 946 471	2 792 230	151	164 317	161 507	110	144 066	141 465	9	1 542	1 486
Greiz	4 057	3 266 634	3 102 730	165	117 970	115 535	149	112 366	109 972	18	2 507	2 418
Altenburger Land	2 885	2 111 043	1 997 966	127	100 347	99 954	.	.	.	25	12 491	12 375
Thüringen	73 964	64 170 910	60 973 895	1 908	2 029 571	1 992 668	1 587	1 783 226	1 753 462	301	243 717	240 005

Noch: 1. Steuerpflichtige und deren steuerbarer Umsatz 2016 nach wirtschaftlicher und regionaler Gliederung

Kreisfreie Stadt Landkreis Land	01.2 Anbau mehrjährige Pflanzen				01.3 Betrieb von Baumschulen sowie Anbau von Pflanzen zu Vermehrungszwecken				01.4 Tierhaltung				01.5 Gemischte Landwirtschaft			
	steuerbarer Umsatz		Anzahl	1 000 EUR	steuerbarer Umsatz		Anzahl	1 000 EUR	steuerbarer Umsatz		Anzahl	1 000 EUR	steuerbarer Umsatz		Anzahl	1 000 EUR
	Steuer- pflichtige	insgesamt			darunter für Lieferungen und Leistungen	Steuer- pflichtige			insgesamt	darunter für Lieferungen und Leistungen	Steuer- pflichtige		insgesamt	darunter für Lieferungen und Leistungen		
	Anzahl	1 000 EUR		1 000 EUR	1 000 EUR	Anzahl	1 000 EUR	1 000 EUR	1 000 EUR	1 000 EUR	Anzahl	1 000 EUR	1 000 EUR	1 000 EUR	Anzahl	1 000 EUR
Stadt Erfurt	.	.	.	2 943	2 880	7	.	.	1 575	1 575	5	.	5 787	5 786	5	5 786
Stadt Gera	5	1 575	4 655	4 644	13	4 644
Stadt Jena	.	.	.	-	-	-	-	-
Stadt Suhl	-	-	-	-	-	-	-	-	-	-	-	-	-	-	-	-
Stadt Weimar	-	-	-	-	-	-	-	-	-	-	-	-	-	-	-	-
Stadt Eisenach	-	-	-	-	-	-	-	-	6 287	6 276	5	6 287
Eichsfeld	2 446	2 376	15	2 446	53 511	52 665	40	53 511
Nordhausen	-	-	-	44 066	42 539	14	44 066	37 659	37 635	32	37 659
Wartburgkreis	14 439	14 439	14	14 439	65 762	65 576	54	65 762
Unstrut-Hainich-Kreis	.	.	.	-	-	-	-	-	6 404	6 404	11	6 404	80 225	79 991	54	80 225
Kyffhäuserkreis	.	.	.	-	-	-	-	-	20 158	20 155	23	20 158	62 345	62 342	49	62 345
Schmalkalden-Meiningen	-	-	-	21 941	21 683	15	21 941	45 626	45 030	47	45 626
Gotha	10	18 361	17 662	-	-	-	-	-	39 856	39 270	15	39 856	64 492	64 363	41	64 492
Sömmerda	79 189	78 878	38	79 189
Hildburghausen	.	.	.	-	-	-	-	-	11 892	11 630	15	11 892	36 279	35 533	21	36 279
Ilm-Kreis	.	.	.	-	-	-	-	-	675	675	8	675	44 393	44 386	42	44 393
Weimarer Land	68 813	62 623	21	68 813	88 399	88 014	46	88 399
Sonneberg	-	-	-	145	145	3	145	12 263	12 263	7	12 263
Saalfeld-Rudolstadt	-	-	-	10 238	9 929	18	10 238	35 403	35 243	38	35 403
Saale-Holzland-Kreis	.	.	.	184	152	3	.	.	32 829	31 207	19	32 829	81 483	81 022	50	81 483
Saale-Orla-Kreis	-	-	-	19 633	18 268	22	19 633	121 595	120 418	69	121 595
Greiz	12 134	11 637	31	12 134	92 991	91 210	88	92 991
Altenburger Land	.	.	.	1 077	1 040	4	.	.	9 551	9 434	6	9 551	74 983	74 878	79	74 983
Thüringen	33	28 552	27 643	10 599	10 197	36	273	336 274	323 391	323 391	273	336 274	323 391	323 391	273	336 274

Noch: 1. Steuerpflichtige und deren steuerbarer Umsatz 2016 nach wirtschaftlicher und regionaler Gliederung

Kreisfreie Stadt Landkreis Land	01.6 Erbringung von landwirtschaftlichen Dienstleistungen				01.7 Jagd, Fallenstellerei und damit verbundene Tätigkeiten				02 Forstwirtschaft und Holzeinschlag				02.1 Forstwirtschaft			
	steuerbarer Umsatz		steuerbarer Umsatz		steuerbarer Umsatz		steuerbarer Umsatz		steuerbarer Umsatz		steuerbarer Umsatz		steuerbarer Umsatz		steuerbarer Umsatz	
	Steuer- pflichtige	insgesamt	darunter für Lieferungen und Leistungen	Steuer- pflichtige	insgesamt	darunter für Lieferungen und Leistungen	Steuer- pflichtige	insgesamt	darunter für Lieferungen und Leistungen	Steuer- pflichtige	insgesamt	darunter für Lieferungen und Leistungen	Steuer- pflichtige	insgesamt	darunter für Lieferungen und Leistungen	
	Anzahl	1 000 EUR	1 000 EUR	Anzahl	1 000 EUR	1 000 EUR	Anzahl	1 000 EUR	1 000 EUR	Anzahl	1 000 EUR	1 000 EUR	Anzahl	1 000 EUR	1 000 EUR	
Stadt Erfurt	8	28 368	23 966	-	-	-	-	-	-	-	-	-	-	-	-	-
Stadt Gera	4	2 052	2 004	-	-	-	3	137	137	-	-	-	-	-	-	-
Stadt Jena	-	-	-	-	-	-	-	-	-	-	-	-	-	-	-	-
Stadt Suhl	-	-	-	-	-	-	-	-	-	-	-	-	-	-	-	-
Stadt Weimar	3	707	707	-	-	-	-	-	-	-	-	-	-	-	-	-
Stadt Eisenach	-	-	-	-	-	-	-	-	-	-	-	-	-	-	-	-
Eichsfeld	9	576	576	-	-	-	-	-	-	-	-	-	-	-	-	-
Nordhausen	-	-	-	-	-	-	-	-	-	-	-	-	4	612	593	-
Wartburgkreis	6	736	731	-	-	-	20	1 936	1 935	-	-	-	5	344	344	-
Unstrut-Hainich-Kreis	-	-	-	-	-	-	7	2 048	1 987	-	-	-	-	-	-	-
Kyffhäuserkreis	3	407	407	-	-	-	-	-	-	-	-	-	-	-	-	-
Schmalkalden-Meiningen	-	-	-	-	-	-	44	7 400	7 398	-	-	-	4	272	272	-
Gotha	9	2 592	2 416	-	-	-	-	-	-	-	-	-	-	-	-	-
Sömmerda	8	3 188	3 179	-	-	-	-	-	-	-	-	-	-	-	-	-
Hildburghausen	-	-	-	-	-	-	-	-	-	-	-	-	-	-	-	-
Ilm-Kreis	-	-	-	-	-	-	22	8 114	8 103	-	-	-	-	-	-	-
Weimarer Land	6	1 113	1 111	-	-	-	-	-	-	-	-	-	-	-	-	-
Sonneberg	-	-	-	-	-	-	10	1 534	1 271	-	-	-	-	-	-	-
Saalfeld-Rudolstadt	-	-	-	-	-	-	21	2 100	2 088	-	-	-	-	-	-	-
Saale-Holzland-Kreis	-	-	-	-	-	-	-	-	-	-	-	-	-	-	-	-
Saale-Orla-Kreis	-	-	-	-	-	-	38	20 036	19 826	-	-	-	6	1 401	1 401	-
Greiz	8	3 578	3 557	-	-	-	13	5 486	5 444	-	-	-	6	1 507	1 471	-
Altenburger Land	-	-	-	-	-	-	-	-	-	-	-	-	-	-	-	-
Thüringen	121	68 266	63 586	-	-	-	298	240 392	233 358	-	-	-	58	172 998	166 736	-

Noch: 1. Steuerpflichtige und deren steuerbarer Umsatz 2016 nach wirtschaftlicher und regionaler Gliederung

Kreisfreie Stadt Landkreis Land	02.2 Holzeinschlag				02.4 Erbringung von Dienstleistungen für Forstwirtschaft und Holzeinschlag				03 Fischerei und Aquakultur				03.1 Fischerei			
	steuerbarer Umsatz		Anzahl	1 000 EUR	steuerbarer Umsatz		Anzahl	1 000 EUR	steuerbarer Umsatz		Anzahl	1 000 EUR	steuerbarer Umsatz		Anzahl	1 000 EUR
	Steuer- pflichtige	insgesamt			darunter für Lieferungen und Leistungen	Steuer- pflichtige			insgesamt	darunter für Lieferungen und Leistungen	Steuer- pflichtige		insgesamt	darunter für Lieferungen und Leistungen		
Stadt Erfurt	·	·	·	·	·	·	·	·	·	·	·	·	·	·	·	·
Stadt Gera	-	-	-	-	137	3	137	137	-	-	-	-	-	-	-	-
Stadt Jena	-	-	-	-	-	-	-	-	-	-	-	-	-	-	-	-
Stadt Suhl	-	-	-	-	·	·	·	·	-	-	-	-	-	-	-	-
Stadt Weimar	-	-	-	-	-	-	-	-	-	-	-	-	-	-	-	-
Stadt Eisenach	-	-	-	-	-	-	-	-	-	-	-	-	-	-	-	-
Eichsfeld	12	2 090	2 046	1 633	1 633	13	1 633	1 633	·	·	·	·	·	·	·	·
Nordhausen	·	·	·	3 454	3 437	6	3 437	3 437	·	·	·	·	·	·	·	·
Wartburgkreis	3	210	210	1 382	1 381	12	1 382	1 381	·	·	·	·	·	·	·	·
Unstrut-Hainich-Kreis	·	·	·	886	825	3	886	825	-	-	-	-	-	-	-	-
Kyffhäuserkreis	3	603	603	3 168	3 166	6	3 168	3 166	-	-	-	-	-	-	-	-
Schmalkalden-Meiningen	22	2 680	2 680	4 448	4 446	18	4 448	4 446	3	311	3	310	·	·	·	·
Gotha	9	1 060	1 058	1 470	1 470	6	1 470	1 470	·	·	·	·	·	·	·	·
Sömmerda	-	-	-	·	·	·	·	·	·	·	·	·	·	·	·	·
Hildburghausen	3	309	309	3 935	3 921	10	3 935	3 921	·	·	·	·	·	·	·	·
Ilm-Kreis	·	·	·	6 666	6 656	15	6 666	6 656	-	-	-	-	-	-	-	-
Weimarer Land	·	·	·	458	458	4	458	458	·	·	·	·	·	·	·	·
Sonneberg	·	·	·	1 195	932	6	1 195	932	-	-	-	-	-	-	-	-
Saalfeld-Rudolstadt	·	·	·	2 000	1 999	18	2 000	1 999	3	419	3	419	·	·	·	·
Saale-Holzland-Kreis	·	·	·	1 924	1 788	8	1 924	1 788	·	·	·	·	·	·	·	·
Saale-Orla-Kreis	9	3 068	3 068	15 567	15 357	23	15 567	15 357	3	216	3	216	·	·	·	·
Greiz	-	-	-	3 979	3 973	7	3 979	3 973	3	119	3	119	·	·	·	·
Altenburger Land	-	-	-	-	-	-	-	-	·	·	·	·	·	·	·	·
Thüringen	75	12 159	12 112	55 235	54 510	165	55 235	54 510	23	5 954	23	5 848	9	1 913	9	1 898

Noch: 1. Steuerpflichtige und deren steuerbarer Umsatz 2016 nach wirtschaftlicher und regionaler Gliederung

	03.2			B			08			08.1		
	Aquakultur			Bergbau und Gewinnung von Steinen und Erden			Gewinnung von Steinen und Erden, sonstiger Bergbau			Gewinnung von Natursteinen, Kies, Sand, Ton und Kaolin		
	Steuerpflichtige	steuerbarer Umsatz		Steuerpflichtige	steuerbarer Umsatz		Steuerpflichtige	steuerbarer Umsatz		Steuerpflichtige	steuerbarer Umsatz	
		insgesamt	darunter für Lieferungen und Leistungen		insgesamt	darunter für Lieferungen und Leistungen		insgesamt	darunter für Lieferungen und Leistungen		insgesamt	darunter für Lieferungen und Leistungen
	Anzahl	1 000 EUR	1 000 EUR	Anzahl	1 000 EUR	1 000 EUR	Anzahl	1 000 EUR	1 000 EUR	Anzahl	1 000 EUR	1 000 EUR
Kreisfreie Stadt Landkreis Land												
Stadt Erfurt
Stadt Gera	-	-	-	-	-	-	-	-	-	-	-	-
Stadt Jena	-	-	-	-	-	-	-	-	-	-	-	-
Stadt Suhl	-	-	-	-	-	-	-	-	-	-	-	-
Stadt Weimar
Stadt Eisenach	-	-	-
Eichsfeld	.	.	.	4	3 428	3 423	4	3 428	3 423	4	3 428	3 423
Nordhausen
Wartburgkreis	-	-	-	-	-	-	-	-	-	-	-	-
Unstrut-Hainich-Kreis	-	-	-
Kyffhäuserkreis	-	-	-
Schmalkalden-Meiningen	.	.	.	4	7 852	7 842	4	7 852	7 842	4	7 852	7 842
Gotha	-	-	-	4	16 106	13 760	4	16 106	13 760	4	16 106	13 760
Sömmerda	-	-	-	3	759	759	3	759	759	3	759	759
Hildburghausen	.	.	.	-	-	-	-	-	-	-	-	-
Ilm-Kreis	-	-	-
Weimarer Land
Sonneberg	-	-	-	-	-	-	-	-	-	-	-	-
Saalfeld-Rudolstadt
Saale-Holzland-Kreis	-	-	-
Saale-Orla-Kreis
Greiz
Altenburger Land	-	-	-	10	37 543	37 445	10	37 543	37 445	10	37 543	37 445
Thüringen	14	4 041	3 950	40	89 226	86 528	.	.	.	36	86 804	84 106

Noch: 1. Steuerpflichtige und deren steuerbarer Umsatz 2016 nach wirtschaftlicher und regionaler Gliederung

Kreisfreie Stadt Landkreis Land	08.9						09						09.9						C										
	Sonstiger Bergbau; Gewinnung von Steinen und Erden a.n.g.						Erbringung von Dienstleistungen für den Bergbau und für die Gewinnung von Steinen und Erden						Erbringung von Dienstleistungen für den sonstigen Bergbau und die Gewinnung von Steinen und Erden						Verarbeitendes Gewerbe										
	steuerbarer Umsatz			steuerbarer Umsatz			steuerbarer Umsatz			steuerbarer Umsatz			steuerbarer Umsatz			steuerbarer Umsatz			Steuer- pflichtige			insgesamt			darunter für Lieferungen und Leistungen				
	Steuer- pflichtige	insgesamt	1 000 EUR	darunter für Lieferungen und Leistungen	Anzahl	1 000 EUR	Steuer- pflichtige	insgesamt	1 000 EUR	darunter für Lieferungen und Leistungen	Anzahl	1 000 EUR	Steuer- pflichtige	insgesamt	1 000 EUR	darunter für Lieferungen und Leistungen	Anzahl	1 000 EUR	Steuer- pflichtige	insgesamt	1 000 EUR	darunter für Lieferungen und Leistungen	Anzahl	1 000 EUR	Steuer- pflichtige	insgesamt	1 000 EUR	darunter für Lieferungen und Leistungen	
	Anzahl	1 000 EUR	1 000 EUR	1 000 EUR	Anzahl	1 000 EUR	Anzahl	1 000 EUR	1 000 EUR	1 000 EUR	Anzahl	1 000 EUR	Anzahl	1 000 EUR	1 000 EUR	1 000 EUR	Anzahl	1 000 EUR	Anzahl	1 000 EUR	1 000 EUR	1 000 EUR	Anzahl	1 000 EUR	Anzahl	1 000 EUR	1 000 EUR	1 000 EUR	
Stadt Erfurt	
Stadt Gera	-	-	-	-	-	-	-	-	-	-	-	-	-	-	-	-	-	-	-	-	-	-	-	-	-	-	-	-	
Stadt Jena	-	-	-	-	-	-	-	-	-	-	-	-	-	-	-	-	-	-	-	-	-	-	-	-	-	-	-	-	
Stadt Suhl	-	-	-	-	-	-	-	-	-	-	-	-	-	-	-	-	-	-	-	-	-	-	-	-	-	-	-	-	
Stadt Weimar	-	-	-	-	-	-	-	-	-	-	-	-	-	-	-	-	-	-	-	-	-	-	-	-	-	-	-	-	
Stadt Eisenach	-	-	-	-	-	-	-	-	-	-	-	-	-	-	-	-	-	-	-	-	-	-	-	-	-	-	-	-	
Eichsfeld	-	-	-	-	-	-	-	-	-	-	-	-	-	-	-	-	-	-	-	-	-	-	-	-	-	-	-	-	
Nordhausen
Wartburgkreis	-	-	-	-	-	-	-	-	-	-	-	-	-	-	-	-	-	-	-	-	-	-	-	-	-	-	-	-	
Unstrut-Hainich-Kreis	-	-	-	-	-	-	-	-	-	-	-	-	-	-	-	-	-	-	-	-	-	-	-	-	-	-	-	-	
Kyffhäuserkreis	-	-	-	-	-	-	-	-	-	-	-	-	-	-	-	-	-	-	-	-	-	-	-	-	-	-	-	-	
Schmalkalden-Meiningen	-	-	-	-	-	-	-	-	-	-	-	-	-	-	-	-	-	-	-	-	-	-	-	-	-	-	-	-	
Gotha	-	-	-	-	-	-	-	-	-	-	-	-	-	-	-	-	-	-	-	-	-	-	-	-	-	-	-	-	
Sömmerda	-	-	-	-	-	-	-	-	-	-	-	-	-	-	-	-	-	-	-	-	-	-	-	-	-	-	-	-	
Hildburghausen	-	-	-	-	-	-	-	-	-	-	-	-	-	-	-	-	-	-	-	-	-	-	-	-	-	-	-	-	
Ilm-Kreis	-	-	-	-	-	-	-	-	-	-	-	-	-	-	-	-	-	-	-	-	-	-	-	-	-	-	-	-	
Weimarer Land	-	-	-	-	-	-	-	-	-	-	-	-	-	-	-	-	-	-	-	-	-	-	-	-	-	-	-	-	
Sonneberg	-	-	-	-	-	-	-	-	-	-	-	-	-	-	-	-	-	-	-	-	-	-	-	-	-	-	-	-	
Saalfeld-Rudolstadt	-	-	-	-	-	-	-	-	-	-	-	-	-	-	-	-	-	-	-	-	-	-	-	-	-	-	-	-	
Saale-Holzland-Kreis	-	-	-	-	-	-	-	-	-	-	-	-	-	-	-	-	-	-	-	-	-	-	-	-	-	-	-	-	
Saale-Orla-Kreis	-	-	-	-	-	-	-	-	-	-	-	-	-	-	-	-	-	-	-	-	-	-	-	-	-	-	-	-	
Greiz	-	-	-	-	-	-	-	-	-	-	-	-	-	-	-	-	-	-	-	-	-	-	-	-	-	-	-	-	
Altenburger Land	-	-	-	-	-	-	-	-	-	-	-	-	-	-	-	-	-	-	-	-	-	-	-	-	-	-	-	-	
Thüringen

Noch: 1. Steuerpflichtige und deren steuerbarer Umsatz 2016 nach wirtschaftlicher und regionaler Gliederung

Kreisfreie Stadt Landkreis Land	10.4			10.5			10.6			10.7		
	Herstellung von pflanzlichen und tierischen Ölen und Fetten			Milchverarbeitung			Mahl- und Schlämühlen, Herstellung von Stärke und Stärkeerzeugnissen			Herstellung von Back- und Teigwaren		
	Steuerpflichtige	steuerbarer Umsatz		Steuerpflichtige	steuerbarer Umsatz		Steuerpflichtige	steuerbarer Umsatz		Steuerpflichtige	steuerbarer Umsatz	
		insgesamt	darunter für Lieferungen und Leistungen		insgesamt	darunter für Lieferungen und Leistungen		insgesamt	darunter für Lieferungen und Leistungen		insgesamt	darunter für Lieferungen und Leistungen
	Anzahl	1 000 EUR	1 000 EUR	Anzahl	1 000 EUR	1 000 EUR	Anzahl	1 000 EUR	1 000 EUR	Anzahl	1 000 EUR	1 000 EUR
Stadt Erfurt	18	33 049	33 046
Stadt Gera	8	4 175	4 175
Stadt Jena	-	-	-	-	-	-	-	-	-	.	.	.
Stadt Suhl	-	-	-	-	-	-	-	-	-	5	2 854	2 848
Stadt Weimar	-	-	-	-	-	-	-	-	-	9	4 040	4 040
Stadt Eisenach	-	-	-	-	-	-	-	-	-	8	2 180	2 180
Eichsfeld	-	-	-	4	204	204	.	.	.	44	44 085	43 991
Nordhausen	20	41 075	40 971
Wartburgkreis	28	15 715	15 713
Unstrut-Hainich-Kreis	-	-	-	3	703	703	.	.	.	27	9 327	9 327
Kyffhäuserkreis	-	-	-	-	-	-	-	-	-	18	26 488	25 933
Schmalkalden-Meiningen	-	-	-	35	43 418	43 286
Gotha	-	-	-	32	36 640	35 196
Sömmerda	-	-	-	16	117 924	115 721
Hildburghausen	.	.	.	-	-	-	.	.	.	14	11 774	11 774
Ilm-Kreis	-	-	-	-	-	-	.	.	.	19	8 480	8 477
Weimarer Land	-	-	-	-	-	-	.	.	.	12	4 677	4 671
Sonneberg	-	-	-	-	-	-	-	-	-	.	.	.
Saalfeld-Rudolstadt	-	-	-	23	27 147	27 144
Saale-Holzland-Kreis	-	-	-	-	-	-	.	.	.	11	9 390	9 211
Saale-Orla-Kreis	-	-	-	-	-	-	.	.	.	27	15 395	15 384
Greiz	38	14 388	14 388
Altenburger Land	.	.	.	-	-	-	.	.	.	15	6 382	6 353
Thüringen	9	23 565	22 613	26	57 387	56 499	28	112 709	107 091	447	495 052	490 275

Noch: 1. Steuerpflichtige und deren steuerbarer Umsatz 2016 nach wirtschaftlicher und regionaler Gliederung

Kreisfreie Stadt Landkreis Land	10.8				10.9				11				13			
	Herstellung von sonstigen Nahrungsmitteln				Herstellung von Futtermitteln				Getränkeherstellung				Herstellung von Textilien			
	steuerbarer Umsatz		steuerbarer Umsatz		steuerbarer Umsatz		steuerbarer Umsatz		steuerbarer Umsatz		steuerbarer Umsatz		steuerbarer Umsatz		steuerbarer Umsatz	
	Steuer- pflichtige	insgesamt	1 000 EUR	1 000 EUR	Steuer- pflichtige	insgesamt	1 000 EUR	1 000 EUR	Steuer- pflichtige	insgesamt	1 000 EUR	1 000 EUR	Steuer- pflichtige	insgesamt	1 000 EUR	1 000 EUR
	Anzahl				Anzahl				Anzahl				Anzahl			
Stadt Erfurt	7	296	295	
Stadt Gera	6	72 659	41 167	
Stadt Jena	-	-	-	-	-	-	-	-	-	-	-	-	.	.	.	
Stadt Suhl	-	-	-	
Stadt Weimar	
Stadt Eisenach	
Eichsfeld	12	13 583	12 689	
Nordhausen	-	-	-	-	-	-	-	-	-	-	-	-	.	.	.	
Wartburgkreis	
Unstrut-Hainich-Kreis	15	58 583	53 271	
Kyffhäuserkreis	-	-	-	
Schmalkalden-Meiningen	10	106 907	99 519	.	-	-	-	-	8	1 873	1 806	
Gotha	-	-	-	-	
Sömmerda	-	-	-	-	
Hildburghausen	4	5 639	5 616	.	6	1 399	1 294	
Ilm-Kreis	6	625	585	
Weimarer Land	
Sonneberg	-	-	-	-	-	-	-	-	6	2 716	2 638	
Saalfeld-Rudolstadt	-	-	-	-	7	7 417	7 357	
Saale-Holzland-Kreis	-	-	-	-	-	-	-	-	
Saale-Orla-Kreis	5	12 045	10 616	
Greiz	10	33 747	29 062	
Altenburger Land	4	1 093	1 086	
Thüringen	46	596 626	465 910	21	104 002	98 775	21	104 002	39	137 994	136 943	110	231 166	183 764		

Noch: 1. Steuerpflichtige und deren steuerbarer Umsatz 2016 nach wirtschaftlicher und regionaler Gliederung

Kreisfreie Stadt Landkreis Land	13.1				13.2				13.3				13.9			
	Spinnstoffaufbereitung und Spinnerei				Weberei				Veredlung von Textilien und Bekleidung				Herstellung von sonstigen Textilwaren			
	steuerbarer Umsatz		steuerbarer Umsatz		steuerbarer Umsatz		steuerbarer Umsatz		steuerbarer Umsatz		steuerbarer Umsatz		steuerbarer Umsatz		steuerbarer Umsatz	
	Steuer- pflichtige	insgesamt	1 000 EUR	1 000 EUR	Steuer- pflichtige	insgesamt	1 000 EUR	1 000 EUR	Steuer- pflichtige	insgesamt	1 000 EUR	1 000 EUR	Steuer- pflichtige	insgesamt	1 000 EUR	1 000 EUR
	Anzahl				Anzahl				Anzahl				Anzahl			
Stadt Erfurt
Stadt Gera	-	-	-	-	-	-	-	-	-	-	-	-	-	-	-	-
Stadt Jena	-	-	-	-	-	-	-	-	-	-	-	-	-	-	-	-
Stadt Suhl	-	-	-	-	-	-	-	-	-	-	-	-	-	-	-	-
Stadt Weimar	-	-	-	-	-	-	-	-	-	-	-	-	-	-	-	-
Stadt Eisenach	-	-	-	-	-	-	-	-	-	-	-	-	-	-	-	-
Eichsfeld	-	-	-	-
Nordhausen	-	-	-	-	-	-	-	-	-	-	-	-	-	-	-	-
Wartburgkreis	-	-	-	-	-	-	-	-	-	-	-	-	-	-	-	-
Unstrut-Hainich-Kreis	10	52 195	47 625	.
Kyffhäuserkreis	-	-	-	-	-	-	-	-	-	-	-	-	-	-	-	-
Schmalkalden-Meiningen	-	-	-	-	-	-	-	-	3	454	449	449	5	1 420	1 357	1 357
Gotha	-	-	-	-	-	-	-	-	3	282	263	263
Sömmerda	-	-	-	-	-	-	-	-	-	-	-	-	-	-	-	-
Hildburghausen	-	-	-	-	-	-	-	-	-	-	-	-	-	-	-	-
Ilm-Kreis	-	-	-	-	346	316	316	3	279	269	269
Weimarer Land	-	-	-	-	-	-	-	-	-	-	-	-	-	-	-	-
Sonneberg	-	-	-	-	-	-	-	-	-	-	-	-	-	-	-	-
Saalfeld-Rudolstadt	-	-	-	-	-	-	-	-	-	-	-	-	-	-	-	-
Saale-Holzland-Kreis	-	-	-	-	-	-	-	-	-	-	-	-	-	-	-	-
Saale-Orla-Kreis	-	-	-	-	-	-	-	-	-	-	-	-	5	12 045	10 616	10 616
Greiz	-	-	-	-	7	21 517	19 161	19 161
Altenburger Land	-	-	-	-	-	-	-	-	-	-	-	-	-	-	-	-
Thüringen	25	24 618	22 331	22 331	75	117 466	106 332	106 332

Noch: 1. Steuerpflichtige und deren steuerbarer Umsatz 2016 nach wirtschaftlicher und regionaler Gliederung

Kreisfreie Stadt Landkreis Land	14 Herstellung von Bekleidung					14.1 Herstellung von Bekleidung (ohne Pelzbekleidung)					14.3 Herstellung von Bekleidung aus gewirktem und gestricktem Stoff					15 Herstellung von Leder, Lederwaren und Schuhen				
	steuerbarer Umsatz		steuerbarer Umsatz		Anzahl	steuerbarer Umsatz		steuerbarer Umsatz		Anzahl	steuerbarer Umsatz		steuerbarer Umsatz		Anzahl	steuerbarer Umsatz		Anzahl	steuerbarer Umsatz	
	Steuer- pflichtige	insgesamt	1 000 EUR	darunter für Lieferungen und Leistungen		Steuer- pflichtige	insgesamt	1 000 EUR	darunter für Lieferungen und Leistungen		Steuer- pflichtige	insgesamt	1 000 EUR	darunter für Lieferungen und Leistungen		Steuer- pflichtige	insgesamt		Steuer- pflichtige	insgesamt
	Anzahl	1 000 EUR	1 000 EUR	1 000 EUR		Anzahl	1 000 EUR	1 000 EUR	1 000 EUR		Anzahl	1 000 EUR	1 000 EUR	1 000 EUR		Anzahl	1 000 EUR	1 000 EUR	Anzahl	1 000 EUR
Stadt Erfurt	5	540	536	536	5	5	540	536	536	-	-	-	-	-	-	-	-	-	-	-
Stadt Gera	3	416	368	368	3	3	416	368	368	-	-	-	-	-	-	-	-	-	-	-
Stadt Jena	-	-	-	-	-	-	-	-	-	-	-	-	-	-	-	-	-	-	-	-
Stadt Suhl	-	-	-	-	-	-	-	-	-	-	-	-	-	-	-	-	-	-	-	-
Stadt Weimar	-	-	-	-	-	-	-	-	-	-	-	-	-	-	-	-	-	-	-	-
Stadt Eisenach	-	-	-	-	-	-	-	-	-	-	-	-	-	-	-	-	-	-	-	-
Eichsfeld	4	8 446	7 825	7 825	4	4	109	109	109	-	-	-	-	-	-	-	-	-	-	-
Nordhausen	-	-	-	-	-	-	-	-	-	-	-	-	-	-	-	-	-	-	-	-
Wartburgkreis	-	-	-	-	-	-	-	-	-	-	-	-	-	-	-	-	-	-	-	-
Unstrut-Hainich-Kreis	4	3 881	3 185	3 185	-	-	-	-	-	-	-	-	-	-	-	4	4 305	3 881	4	4 305
Kyffhäuserkreis	-	-	-	-	-	-	-	-	-	-	-	-	-	-	-	4	1 178	914	4	1 178
Schmalkalden-Meiningen	4	109	109	109	4	4	109	109	109	-	-	-	-	-	-	11	4 326	3 879	11	4 326
Gotha	-	-	-	-	-	-	-	-	-	-	-	-	-	-	-	6	478	463	6	478
Sömmerda	-	-	-	-	-	-	-	-	-	-	-	-	-	-	-	-	-	-	-	-
Hildburghausen	-	-	-	-	-	-	-	-	-	-	-	-	-	-	-	-	-	-	-	-
Ilm-Kreis	-	-	-	-	-	-	-	-	-	-	-	-	-	-	-	-	-	-	-	-
Weimarer Land	6	381	380	380	3	3	111	111	111	3	3	270	269	269	4	585	575	4	585	575
Sonneberg	-	-	-	-	-	-	-	-	-	-	-	-	-	-	-	3	96	96	3	96
Saalfeld-Rudolstadt	-	-	-	-	-	-	-	-	-	-	-	-	-	-	-	-	-	-	-	-
Saale-Holzland-Kreis	-	-	-	-	-	-	-	-	-	-	-	-	-	-	-	-	-	-	-	-
Saale-Orla-Kreis	-	-	-	-	-	-	-	-	-	-	-	-	-	-	-	-	-	-	-	-
Greiz	5	1 302	1 232	1 232	5	5	1 302	1 232	1 232	-	-	-	-	-	-	5	4 601	4 324	5	4 601
Altenburger Land	-	-	-	-	-	-	-	-	-	-	-	-	-	-	-	-	-	-	-	-
Thüringen	51	20 945	19 458	19 458	45	45	11 372	10 829	10 829	6	6	9 573	8 629	8 629	59	25 510	23 067	59	25 510	23 067

Noch: 1. Steuerpflichtige und deren steuerbarer Umsatz 2016 nach wirtschaftlicher und regionaler Gliederung

Kreisfreie Stadt Landkreis Land	15.1					15.2					16					16.1				
	Herstellung von Leder und Lederwaren (ohne Herstellung von Lederbekleidung)					Herstellung von Schuhen					Herstellung von Holz-, Flecht-, Korb- und Korkwaren (ohne Möbel)					Säge-, Hobel- und Holzimprägnierwerke				
	steuerbarer Umsatz		steuerbarer Umsatz		Anzahl	steuerbarer Umsatz		steuerbarer Umsatz		Anzahl	steuerbarer Umsatz		steuerbarer Umsatz		Anzahl	steuerbarer Umsatz		Anzahl	steuerbarer Umsatz	
	Steuer- pflichtige	insgesamt	darunter für Lieferungen und Leistungen	darunter für Lieferungen und Leistungen		Steuer- pflichtige	insgesamt	darunter für Lieferungen und Leistungen	darunter für Lieferungen und Leistungen		Steuer- pflichtige	insgesamt	darunter für Lieferungen und Leistungen	darunter für Lieferungen und Leistungen		Steuer- pflichtige	insgesamt		insgesamt	darunter für Lieferungen und Leistungen
	1 000 EUR	1 000 EUR	1 000 EUR	1 000 EUR		1 000 EUR	1 000 EUR	1 000 EUR	1 000 EUR		1 000 EUR	1 000 EUR	1 000 EUR	1 000 EUR		1 000 EUR	1 000 EUR		1 000 EUR	1 000 EUR
Stadt Erfurt
Stadt Gera
Stadt Jena	5	5 438	4 981	4 981	4 981
Stadt Suhl	-	-	-	-	7	12 583	12 184	12 184	12 184
Stadt Weimar	4	477	476	476	476
Stadt Eisenach	-	-	-	-	4	8 789	8 749	8 749	8 749
Eichsfeld	-	-	-	-	38	35 052	34 480	34 480	34 480	6	3 367	3 328	6	3 367	3 328
Nordhausen	9	9 577	9 543	9 543	9 543
Wartburgkreis	38	341 229	338 582	338 582	338 582
Unstrut-Hainich-Kreis	4	4 305	3 881	3 881	22	6 120	6 067	6 067	6 067	6	3 498	3 464	6	3 498	3 464
Kyffhäuserkreis	4	1 178	914	914	6	4 566	4 554	4 554	4 554
Schmalkalden-Meiningen	6	3 665	3 219	3 219	5	660	660	660	660	50	16 426	16 074	16 074	16 074	7	1 017	1 009	7	1 017	1 009
Gotha	21	13 173	12 922	12 922	12 922	8	2 192	2 189	8	2 192	2 189
Sömmerda	-	-	-	-	6	1 148	1 148	1 148	1 148
Hildburghausen	-	-	-	-	21	11 499	11 357	11 357	11 357	5	1 119	1 119	5	1 119	1 119
Ilm-Kreis	23	5 983	5 927	5 927	5 927	7	480	480	7	480	480
Weimarer Land	4	585	575	575	13	8 540	8 527	8 527	8 527
Sonneberg	11	2 969	2 887	2 887	2 887
Saalfeld-Rudolstadt	-	-	-	-	22	16 478	16 209	16 209	16 209	7	789	789	7	789	789
Saale-Holzland-Kreis	28	40 927	32 988	32 988	32 988
Saale-Orla-Kreis	29	119 600	106 688	106 688	106 688	12	12 817	12 802	12	12 817	12 802
Greiz	23	7 870	7 518	7 518	7 518	4	1 021	831	4	1 021	831
Altenburger Land	8	4 743	4 729	4 729	4 729
Thüringen	37	16 110	14 668	14 668	22	9 400	8 399	8 399	8 399	410	680 555	653 939	653 939	653 939	90	360 133	358 529	90	360 133	358 529

Noch: 1. Steuerpflichtige und deren steuerbarer Umsatz 2016 nach wirtschaftlicher und regionaler Gliederung

Kreisfreie Stadt Landkreis Land	16.2				17				17.1				17.2			
	Herstellung von sonstigen Holz-, Kork-, Flecht- und Korbwaren (ohne Möbel)				Herstellung von Papier, Pappe und Waren daraus				Herstellung von Holz- und Zellstoff, Papier, Karton und Pappe				Herstellung von Waren aus Papier, Karton und Pappe			
	steuerbarer Umsatz		steuerbarer Umsatz		steuerbarer Umsatz		steuerbarer Umsatz		steuerbarer Umsatz		steuerbarer Umsatz		steuerbarer Umsatz		steuerbarer Umsatz	
	Steuer- pflichtige	insgesamt	darunter für Lieferungen und Leistungen	Anzahl	1 000 EUR	insgesamt	darunter für Lieferungen und Leistungen	Anzahl	Steuer- pflichtige	insgesamt	darunter für Lieferungen und Leistungen	Anzahl	Steuer- pflichtige	insgesamt	darunter für Lieferungen und Leistungen	Anzahl
Stadt Erfurt	17	6 372	6 366	-	-	-	-	-	-	-	-	-	-	-	-	-
Stadt Gera	.	.	.	-	-	-	-	-	-	-	-	-	-	-	-	-
Stadt Jena	5	5 438	4 981	-	-	-	-	-
Stadt Suhl	.	.	.	-	-	-	-	-	-	-	-	-	-	-	-	-
Stadt Weimar	4	477	476	-	-	-	-	-	-	-	-	-	-	-	-	-
Stadt Eisenach	.	.	.	-	-	-	-	-	-	-	-	-	-	-	-	-
Eichsfeld	32	31 685	31 152	4	88 772	66 735
Nordhausen	.	.	.	-	-	-	-	-	-	-	-	-	-	-	-	-
Wartburgkreis	.	.	.	3	957	957
Unstrut-Hainich-Kreis	16	2 622	2 603	-	-	-	-	-
Kyffhäuserkreis	-	-	-	-	-
Schmalkalden-Meiningen	43	15 409	15 065	-	-	-	-	-
Gotha	13	10 981	10 733	-	-	-	-	-
Sömmerda	-	-	-	-	-
Hildburghausen	16	10 380	10 238	-	-	-	-	-
Ilm-Kreis	16	5 503	5 447	-	-	-	-	-	-	-	-	-
Weimarer Land	.	.	.	-	-	-	-	-	-	-	-	-	-	-	-	-
Sonneberg	.	.	.	6	36 238	34 220	6	36 238	34 220	.	.
Saalfeld-Rudolstadt	15	15 689	15 420	3	751	747
Saale-Holzland-Kreis
Saale-Orla-Kreis	17	106 783	93 887	4	5 755	5 721	.	.
Greiz	19	6 849	6 688
Altenburger Land
Thüringen	320	320 422	295 411	43	929 841	769 692	7	303 979	278 043	36	625 862	491 649	36	625 862	491 649	36

Noch: 1. Steuerpflichtige und deren steuerbarer Umsatz 2016 nach wirtschaftlicher und regionaler Gliederung

[illegible]

Noch: 1. Steuerpflichtige und deren steuerbarer Umsatz 2016 nach wirtschaftlicher und regionaler Gliederung

Kreisfreie Stadt Landkreis Land	19.2			20			20.1			20.2		
	Mineralölverarbeitung			Herstellung von chemischen Erzeugnissen			Herst. v. chem. Grundst., Düngemitteln und Stickstoffverbindungen, Kunstst. in Primärformen und synth. Kautschuk in Primärformen			Herstellung von Schädlings- bekämpfungs-, Pflanzenschutz- und Desinfektionsmitteln		
	Steuer- pflichtige	steuerbarer Umsatz		Steuer- pflichtige	steuerbarer Umsatz		Steuer- pflichtige	steuerbarer Umsatz		Steuer- pflichtige	steuerbarer Umsatz	
		insgesamt	darunter für Lieferungen und Leistungen		insgesamt	darunter für Lieferungen und Leistungen		insgesamt	darunter für Lieferungen und Leistungen		insgesamt	darunter für Lieferungen und Leistungen
	Anzahl	1 000 EUR	1 000 EUR	Anzahl	1 000 EUR	1 000 EUR	Anzahl	1 000 EUR	1 000 EUR	Anzahl	1 000 EUR	1 000 EUR
Stadt Erfurt	-	-	-	-	-	-	-	-	-	-	-	-
Stadt Gera	-	-	-	-	-	-	-	-	-	-	-	-
Stadt Jena	-	-	-	-	-	-	-	-	-	-	-	-
Stadt Suhl	-	-	-	-	-	-	-	-	-	-	-	-
Stadt Weimar	-	-	-	3	5 701	4 554	-	-	-	-	-	-
Stadt Eisenach	-	-	-	-	-	-	-	-	-	-	-	-
Eichsfeld	-	-	-	-	-	-	-	-	-	-	-	-
Nordhausen	-	-	-	-	-	-	-	-	-	-	-	-
Wartburgkreis	-	-	-	7	51 515	47 682	-	-	-	-	-	-
Unstrut-Hainich-Kreis	-	-	-	5	6 704	6 244	-	-	-	-	-	-
Kyffhäuserkreis	-	-	-	-	-	-	-	-	-	-	-	-
Schmalkalden-Meiningen	-	-	-	8	26 871	24 176	-	-	-	-	-	-
Gotha	-	-	-	9	52 090	49 106	6	50 279	48 053	-	-	-
Sömmerda	-	-	-	-	-	-	-	-	-	-	-	-
Hildburghausen	-	-	-	-	-	-	-	-	-	-	-	-
Ilm-Kreis	-	-	-	12	106 071	88 677	-	-	-	-	-	-
Weimarer Land	-	-	-	-	-	-	-	-	-	-	-	-
Sonneberg	-	-	-	-	-	-	-	-	-	-	-	-
Saalfeld-Rudolstadt	-	-	-	6	27 957	27 477	-	-	-	-	-	-
Saale-Holzland-Kreis	-	-	-	4	6 131	5 950	-	-	-	-	-	-
Saale-Orla-Kreis	-	-	-	-	-	-	-	-	-	-	-	-
Greiz	-	-	-	-	-	-	-	-	-	-	-	-
Altenburger Land	-	-	-	-	-	-	-	-	-	-	-	-
Thüringen	-	-	-	85	502 771	449 154	44	338 745	308 599	-	-	-

Noch: 1. Steuerpflichtige und deren steuerbarer Umsatz 2016 nach wirtschaftlicher und regionaler Gliederung

Kreisfreie Stadt Landkreis Land	20.3 Herstellung von Anstrichmitteln, Druckfarben und Kittlen				20.4 Herstellung von Seifen, Wasch-, Reinigungs- und Körperpflegemitteln sowie von Duftstoffen				20.5 Herstellung von sonstigen chemischen Erzeugnissen				20.6 Herstellung von Chemiefasern			
	steuerbarer Umsatz			Steuer- pflichtige	steuerbarer Umsatz			Steuer- pflichtige	steuerbarer Umsatz			Steuer- pflichtige	steuerbarer Umsatz			
	insgesamt	darunter für Lieferungen und Leistungen	insgesamt		darunter für Lieferungen und Leistungen	insgesamt	darunter für Lieferungen und Leistungen		insgesamt	darunter für Lieferungen und Leistungen						
	Anzahl	1 000 EUR	1 000 EUR	Anzahl	1 000 EUR	1 000 EUR	Anzahl	1 000 EUR	1 000 EUR	Anzahl	1 000 EUR	1 000 EUR	Anzahl	1 000 EUR	1 000 EUR	
Stadt Erfurt	-	-	-	·	·	·	-	-	-	-	-	-	-	-	-	
Stadt Gera	-	-	-	·	·	·	-	-	-	-	-	-	-	-	-	
Stadt Jena	-	-	-	-	-	-	-	·	·	·	·	·	·	·	·	
Stadt Suhl	-	-	-	-	-	-	-	-	-	-	-	-	-	-	-	
Stadt Weimar	-	-	-	·	·	·	·	·	·	·	·	·	·	·	·	
Stadt Eisenach	-	-	-	-	-	-	-	-	-	-	-	-	-	-	-	
Eichsfeld	-	-	-	-	-	-	-	-	-	-	-	-	-	-	-	
Nordhausen	-	-	-	-	-	-	-	-	-	-	-	-	-	-	-	
Wartburgkreis	-	-	-	-	·	·	·	·	·	·	·	·	·	·	·	
Unstrut-Hainich-Kreis	-	-	-	-	-	-	-	-	-	-	-	-	-	-	-	
Kyffhäuserkreis	-	-	-	-	-	-	-	-	-	-	-	-	-	-	-	
Schmalkalden-Meinungen	-	-	-	·	·	·	·	·	·	·	·	·	·	·	·	
Gotha	-	-	-	-	-	-	3	1 811	1 053	-	-	-	-	-	-	
Sömmerda	-	-	-	-	-	-	-	-	-	-	-	-	-	-	-	
Hildburghausen	-	-	-	-	-	-	-	-	-	-	-	-	-	-	-	
Ilm-Kreis	·	·	·	·	·	·	5	3 022	2 704	-	-	-	-	-	-	
Weimarer Land	-	-	-	·	·	·	-	-	-	-	-	-	-	-	-	
Sonneberg	-	-	-	·	·	·	-	-	-	-	-	-	-	-	-	
Saalfeld-Rudolstadt	-	-	-	-	·	·	·	·	·	·	·	·	·	·	·	
Saale-Holzland-Kreis	-	-	-	-	-	-	·	·	·	·	·	·	·	·	·	
Saale-Orla-Kreis	-	-	-	-	-	-	-	-	-	-	-	-	-	-	-	
Greiz	-	-	-	·	·	·	·	·	·	·	·	·	·	·	·	
Altenburger Land	-	-	-	-	-	-	-	-	-	-	-	-	-	-	-	
Thüringen	·	·	·	19	57 130	51 865	19	21 569	18 407	·	·	·	·	·	·	

Noch: 1. Steuerpflichtige und deren steuerbarer Umsatz 2016 nach wirtschaftlicher und regionaler Gliederung

Kreisfreie Stadt Landkreis Land	21				21.1				21.2				22			
	Herstellung von pharmazeutischen Erzeugnissen				Herstellung von pharmazeutischen Grundstoffen				Herstellung von pharmazeutischen Spezialitäten und sonstigen pharmazeutischen Erzeugnissen				Herstellung von Gummi- und Kunststoffwaren			
	Steuer- pflichtige	steuerbarer Umsatz		Anzahl	Steuer- pflichtige	steuerbarer Umsatz		Anzahl	Steuer- pflichtige	steuerbarer Umsatz		Anzahl	Steuer- pflichtige	steuerbarer Umsatz		Anzahl
		insgesamt	darunter für Lieferungen und Leistungen			insgesamt	darunter für Lieferungen und Leistungen			insgesamt	darunter für Lieferungen und Leistungen			insgesamt	darunter für Lieferungen und Leistungen	
		1 000 EUR	1 000 EUR			1 000 EUR	1 000 EUR			1 000 EUR	1 000 EUR			1 000 EUR	1 000 EUR	
Stadt Erfurt	-	-	-	-	-	-	-	-	-	-	-	-	6	13 364	13 061	
Stadt Gera	-	-	-	-	-	-	-	-	-	-	-	-	6	38 277	27 812	
Stadt Jena	5	112 946	100 369	-	-	-	-	-	-	-	-	-	-	-	-	
Stadt Suhl	-	-	-	-	-	-	-	-	-	-	-	-	-	-	-	
Stadt Weimar	-	-	-	-	-	-	-	-	-	-	-	-	-	-	-	
Stadt Eisenach	-	-	-	-	-	-	-	-	-	-	-	-	-	-	-	
Eichsfeld	-	-	-	-	-	-	-	-	-	-	-	-	15	68 111	65 229	
Nordhausen	-	-	-	-	-	-	-	-	-	-	-	-	5	13 205	12 921	
Wartburgkreis	-	-	-	-	-	-	-	-	-	-	-	-	14	187 352	171 950	
Unstrut-Hainich-Kreis	-	-	-	-	-	-	-	-	-	-	-	-	6	55 987	55 831	
Kyffhäuserkreis	-	-	-	-	-	-	-	-	-	-	-	-	-	-	-	
Schmalkalden-Meiningen	-	-	-	-	-	-	-	-	-	-	-	-	32	130 498	122 341	
Gotha	-	-	-	-	-	-	-	-	-	-	-	-	26	336 102	280 009	
Sömmerda	-	-	-	-	-	-	-	-	-	-	-	-	9	85 282	81 736	
Hildburghausen	-	-	-	-	-	-	-	-	-	-	-	-	13	54 037	52 425	
Ilm-Kreis	-	-	-	-	-	-	-	-	-	-	-	-	18	99 910	77 586	
Weimarer Land	-	-	-	-	-	-	-	-	-	-	-	-	11	125 776	112 057	
Sonneberg	-	-	-	-	-	-	-	-	-	-	-	-	18	107 486	103 582	
Saalfeld-Rudolstadt	3	8 092	8 057	-	-	-	-	3	-	8 092	8 057	11	-	68 938	65 449	
Saale-Holzland-Kreis	-	-	-	-	-	-	-	-	-	-	-	-	9	108 506	99 293	
Saale-Orla-Kreis	-	-	-	-	-	-	-	-	-	-	-	-	19	207 636	182 528	
Greiz	-	-	-	-	-	-	-	-	-	-	-	-	11	50 957	44 053	
Altenburger Land	-	-	-	-	-	-	-	-	-	-	-	-	8	20 719	20 361	
Thüringen	16	148 887	134 188	-	-	-	-	-	-	-	-	-	248	1 821 250	1 629 159	

Noch: 1. Steuerpflichtige und deren steuerbarer Umsatz 2016 nach wirtschaftlicher und regionaler Gliederung

Kreisfreie Stadt Landkreis Land	22.1 Herstellung von Gummiwaren					22.2 Herstellung von Kunststoffwaren					23 Herstellung von Glas und Glaswaren, Keramik, Verarbeitung von Steinen und Erden					23.1 Herstellung von Glas und Glaswaren				
	Steuer- pflichtige		steuerbarer Umsatz		Anzahl	Steuer- pflichtige		steuerbarer Umsatz		Anzahl	Steuer- pflichtige		steuerbarer Umsatz		Anzahl	Steuer- pflichtige		steuerbarer Umsatz		Anzahl
	1 000 EUR	1 000 EUR	insgesamt	darunter für Lieferungen und Leistungen	1 000 EUR	1 000 EUR	insgesamt	darunter für Lieferungen und Leistungen	1 000 EUR	1 000 EUR	1 000 EUR	insgesamt	darunter für Lieferungen und Leistungen	1 000 EUR	1 000 EUR	1 000 EUR	insgesamt	darunter für Lieferungen und Leistungen	1 000 EUR	1 000 EUR
Stadt Erfurt	·	·	2 401	2 106	·	·	35 876	25 705	·	18	44 904	44 632	·	·	·	·	·	·	·	·
Stadt Gera	3	·	·	·	3	·	·	·	·	6	2 832	2 826	·	·	·	·	·	·	·	·
Stadt Jena	-	-	-	-	·	·	·	·	·	8	17 220	17 176	·	·	·	·	·	·	·	·
Stadt Suhl	-	-	-	-	·	·	·	·	·	·	·	·	·	·	·	·	·	·	·	·
Stadt Weimar	-	-	-	-	·	·	·	·	·	11	6 954	6 912	·	·	3	663	652	·	·	·
Stadt Eisenach	-	-	-	-	·	·	·	·	·	·	·	·	·	·	·	·	·	·	·	·
Eichsfeld	-	-	-	-	15	68 111	65 229	·	·	26	14 750	14 535	·	·	·	·	·	·	·	·
Nordhausen	·	·	·	·	·	·	·	·	·	9	52 745	52 464	·	·	·	·	·	·	·	·
Wartburgkreis	-	-	-	-	14	187 352	171 950	·	·	27	34 736	33 086	·	·	·	·	·	·	·	·
Unstrut-Hainich-Kreis	·	·	·	·	·	·	·	·	·	24	35 106	33 584	·	·	4	2 348	2 198	·	·	·
Kyffhäuserkreis	·	·	·	·	·	·	·	·	·	12	31 100	30 712	·	·	·	·	·	·	·	·
Schmalkalden-Meiningen	·	·	·	·	·	·	·	·	·	23	11 160	10 684	·	·	·	·	·	·	·	·
Gotha	·	·	·	·	·	·	·	·	·	20	12 749	12 473	·	·	·	·	·	·	·	·
Sömmerda	-	-	-	-	9	85 282	81 736	·	·	14	17 587	17 258	·	·	·	·	·	·	·	·
Hildburghausen	·	·	·	·	·	·	·	·	·	18	13 552	13 046	·	·	·	·	·	·	·	·
Ilm-Kreis	·	·	·	·	·	·	·	·	·	67	53 912	51 578	·	·	45	43 346	41 028	·	·	·
Weimarer Land	·	·	·	·	·	·	·	·	·	·	·	·	·	·	·	·	·	·	·	·
Sonneberg	·	·	·	·	·	·	·	·	·	68	252 589	218 875	·	·	54	126 981	102 376	·	·	·
Saalfeld-Rudolstadt	-	-	-	-	11	68 938	65 449	·	·	38	59 529	58 799	·	·	12	10 740	10 583	·	·	·
Saale-Holzland-Kreis	-	-	-	-	9	108 506	99 293	·	·	37	203 107	197 030	·	·	·	·	·	·	·	·
Saale-Orla-Kreis	·	·	·	·	·	·	·	·	·	23	121 921	106 930	·	·	·	·	·	·	·	·
Greiz	·	·	·	·	·	·	·	·	·	22	73 886	69 728	·	·	4	547	547	·	·	·
Altenburger Land	·	·	·	·	·	·	·	·	·	18	11 284	11 037	·	·	·	·	·	·	·	·
Thüringen	32	86 484	79 992	216	1 734 766	1 549 167	511	1 122 594	1 043 129	152	341 833	298 275	152	341 833	298 275	152	341 833	298 275	152	341 833

Noch: 1. Steuerpflichtige und deren steuerbarer Umsatz 2016 nach wirtschaftlicher und regionaler Gliederung

Kreisfreie Stadt Landkreis Land	23.2 Herstellung von feuerfesten keramischen Werkstoffen und Waren				23.3 Herstellung von keramischen Baumaterialien				23.4 Herstellung von sonstigen Porzellan- und keramischen Erzeugnissen				23.5 Herstellung von Zement, Kalk und gebranntem Gips			
	steuerbarer Umsatz		Steuer- pflichtige	1 000 EUR	Anzahl	Steuer- pflichtige	steuerbarer Umsatz		Anzahl	Steuer- pflichtige	steuerbarer Umsatz		Steuer- pflichtige	steuerbarer Umsatz		Anzahl
	insgesamt	darunter für Lieferungen und Leistungen					insgesamt	darunter für Lieferungen und Leistungen			insgesamt	darunter für Lieferungen und Leistungen		insgesamt	darunter für Lieferungen und Leistungen	
	1 000 EUR	1 000 EUR					1 000 EUR	1 000 EUR			1 000 EUR	1 000 EUR		1 000 EUR	1 000 EUR	
Stadt Erfurt	-	-	-	-	-	-	-	-	5	-	459	451	-	-	-	-
Stadt Gera	-	-	-	-	-	-	-	-	-	-	-	-	-	-	-	-
Stadt Jena	-	-	-	-	-	-	-	-	-	-	-	-	-	-	-	-
Stadt Suhl	-	-	-	-	-	-	-	-	-	-	-	-	-	-	-	-
Stadt Weimar	-	-	-	-	-	-	-	-	-	-	-	-	-	-	-	-
Stadt Eisenach	-	-	-	-	-	-	-	-	-	-	-	-	-	-	-	-
Eichsfeld	-	-	-	-	-	-	-	-	-	-	-	-	-	-	-	-
Nordhausen	-	-	-	-	-	-	-	-	-	-	-	-	-	-	-	-
Wartburgkreis	-	-	-	-	-	-	-	-	-	-	-	-	-	-	-	-
Unstrut-Hainich-Kreis	-	-	-	-	-	-	-	-	-	-	-	-	-	-	-	-
Kyffhäuserkreis	-	-	-	-	-	-	-	-	-	-	-	-	-	-	-	-
Schmalkalden-Meiningen	-	-	-	-	-	-	-	-	-	-	-	-	-	-	-	-
Gotha	-	-	-	-	-	-	-	-	-	-	-	-	-	-	-	-
Sömmerda	-	-	-	-	-	-	-	-	-	-	-	-	-	-	-	-
Hildburghausen	-	-	-	-	-	-	-	-	-	-	-	-	-	-	-	-
Ilm-Kreis	-	-	-	-	-	-	-	-	-	-	-	-	-	-	-	-
Weimarer Land	-	-	-	-	-	-	-	-	-	-	-	-	-	-	-	-
Sonneberg	-	-	-	-	-	-	-	-	5	-	123 961	114 891	-	-	-	-
Saalfeld-Rudolstadt	-	-	-	-	-	-	-	-	-	-	-	-	-	-	-	-
Saale-Holzland-Kreis	-	-	-	-	-	-	-	-	15	-	85 558	81 163	-	-	-	-
Saale-Orla-Kreis	-	-	-	-	-	-	-	-	-	-	-	-	-	-	-	-
Greiz	-	-	-	-	-	-	-	-	-	-	-	-	-	-	-	-
Altenburger Land	-	-	-	-	-	-	-	-	4	-	324	322	-	-	-	-
Thüringen	7	4 146	4 055	67	258 134	242 698

Noch: 1. Steuerpflichtige und deren steuerbarer Umsatz 2016 nach wirtschaftlicher und regionaler Gliederung

Kreisfreie Stadt Landkreis Land	23.6				23.7				23.9				24																						
	Herstellung von Erzeugnissen aus Beton, Zement und Gips				Be- und Verarbeitung von Naturwerksteinen und Natursteinen a.n.g.				Herstellung von Schleifkörpern und Schleifmitteln auf Unterlage sowie sonstigen Erzeugnissen aus nichtmetallischen Mineralien a.n.g.				Metallerzeugung und -bearbeitung																						
	steuerbarer Umsatz		Steuer- pflichtige	1 000 EUR	steuerbarer Umsatz		Steuer- pflichtige	1 000 EUR	steuerbarer Umsatz		Steuer- pflichtige	1 000 EUR	steuerbarer Umsatz		Steuer- pflichtige	1 000 EUR	steuerbarer Umsatz		Steuer- pflichtige	1 000 EUR	steuerbarer Umsatz		Steuer- pflichtige	1 000 EUR	steuerbarer Umsatz		Steuer- pflichtige	1 000 EUR	steuerbarer Umsatz		Steuer- pflichtige	1 000 EUR			
	insgesamt	darunter für Lieferungen und Leistungen			insgesamt	darunter für Lieferungen und Leistungen			insgesamt	darunter für Lieferungen und Leistungen			insgesamt	darunter für Lieferungen und Leistungen			insgesamt	darunter für Lieferungen und Leistungen			insgesamt	darunter für Lieferungen und Leistungen			insgesamt	darunter für Lieferungen und Leistungen			insgesamt	darunter für Lieferungen und Leistungen					
Anzahl	1 000 EUR	1 000 EUR	Anzahl	1 000 EUR	1 000 EUR	Anzahl	1 000 EUR	1 000 EUR	Anzahl	1 000 EUR	1 000 EUR	Anzahl	1 000 EUR	1 000 EUR	Anzahl	1 000 EUR	1 000 EUR	Anzahl	1 000 EUR	1 000 EUR	Anzahl	1 000 EUR	1 000 EUR	Anzahl	1 000 EUR	1 000 EUR	Anzahl	1 000 EUR	1 000 EUR	Anzahl	1 000 EUR	1 000 EUR			
Stadt Erfurt	6	29 967	29 807	.	376	376	.	376	.	376	.	-	-	-	.	3	755	.	3	755	.	3	755	.	3	755	.	3	755	.	3	755	.	3	755
Stadt Gera	3	2 456	2 450	-	-	-	-	-	
Stadt Jena	-	-	-	-	-	-	-	-	
Stadt Suhl	-	-	-	-	-	
Stadt Weimar	.	.	.	5	1 330	1 323	.	1 323	.	1 323	.	-	-	-	-	-	
Stadt Eisenach	-	-	-	-	-	
Eichsfeld	5	7 865	7 751	16	5 901	5 800	16	5 800	16	5 800	16	-	-	-	.	8	30 249	.	8	30 249	.	8	30 249	.	8	30 249	.	8	30 249	.	8	30 249	.	8	30 249
Nordhausen	.	.	.	6	2 144	2 034	6	2 034	6	2 034	6	-	-	-	-	-	
Wartburgkreis	.	.	.	15	3 421	3 382	15	3 382	15	3 382	15	-	-	-	.	4	259 567	.	4	259 567	.	4	259 567	.	4	259 567	.	4	259 567	.	4	259 567	.	4	259 567
Unstrut-Hainich-Kreis	.	.	.	15	12 166	12 041	15	12 166	15	12 166	15	-	-	-	.	5	13 454	.	5	13 454	.	5	13 454	.	5	13 454	.	5	13 454	.	5	13 454	.	5	13 454
Kyffhäuserkreis	-	-	-	-	-
Schmalkalden-Meiningen	.	.	.	12	2 581	2 552	12	2 552	12	2 552	12	-	-	-	.	6	2 245	.	6	2 245	.	6	2 245	.	6	2 245	.	6	2 245	.	6	2 245	.	6	2 245
Gotha	4	734	734	12	11 658	11 383	12	11 383	12	11 383	12	-	-	-	.	3	367	.	3	367	.	3	367	.	3	367	.	3	367	.	3	367	.	3	367
Sömmerda	5	8 096	8 096	6	1 919	1 869	6	1 869	6	1 869	6	-	-	-	-	-
Hildburghausen	3	4 105	4 000	10	6 868	6 748	10	6 748	10	6 748	10	-	-	-	-	-
Ilm-Kreis	5	5 921	5 911	10	1 613	1 609	10	1 613	10	1 613	10	-	-	-	.	3	548	.	3	548	.	3	548	.	3	548	.	3	548	.	3	548	.	3	548
Weimarer Land	-	-	-	-	-
Sonneberg	-	-	-	9	1 647	1 608	9	1 608	9	1 608	9	-	-	-	-	-
Saalfeld-Rudolstadt	6	28 867	28 834	-	-	-	-	-
Saale-Holzland-Kreis	6	67 671	66 411	-	-	-	.	3	8 822	.	3	8 822	.	3	8 822	.	3	8 822	.	3	8 822	.	3	8 822	.	3	8 822
Saale-Orla-Kreis	.	.	.	16	2 513	2 486	16	2 513	16	2 513	16	-	-	-	-	-
Greiz	.	.	.	7	3 965	3 740	7	3 965	7	3 965	7	-	-	-	-	-
Altenburger Land	6	5 576	5 388	4	1 223	1 204	4	1 223	4	1 223	4	-	-	-	-	-
Thüringen	75	310 913	297 353	195	76 295	75 024	11	49 579	47 219	59	985 391	865 510																							

Noch: 1. Steuerpflichtige und deren steuerbarer Umsatz 2016 nach wirtschaftlicher und regionaler Gliederung

Kreisfreie Stadt Landkreis Land	24.1 Erzeugung von Roheisen, Stahl und Ferrolegierungen				24.2 Herstellung von Stahlrohren, Rohrform-, Rohrverschluss- und Rohrverbindungsstücken aus Stahl				24.3 Sonstige erste Bearbeitung von Eisen und Stahl				24.4 Erzeugung und erste Bearbeitung von NE-Metallen			
	steuerbarer Umsatz		steuerbarer Umsatz		steuerbarer Umsatz		steuerbarer Umsatz		steuerbarer Umsatz		steuerbarer Umsatz		steuerbarer Umsatz			
	Steuer- pflichtige	insgesamt	insgesamt	darunter für Lieferungen und Leistungen	Steuer- pflichtige	insgesamt	insgesamt	darunter für Lieferungen und Leistungen	Steuer- pflichtige	insgesamt	insgesamt	darunter für Lieferungen und Leistungen	Steuer- pflichtige	insgesamt	darunter für Lieferungen und Leistungen	
Anzahl	1 000 EUR	1 000 EUR	1 000 EUR	Anzahl	1 000 EUR	1 000 EUR	1 000 EUR	Anzahl	1 000 EUR	1 000 EUR	1 000 EUR	Anzahl	1 000 EUR	1 000 EUR	1 000 EUR	
Stadt Erfurt
Stadt Gera
Stadt Jena
Stadt Suhl	-	-	-	-	-	-	-	-	-	-	-	-	-	-	-	-
Stadt Weimar	-	-	-	-	-	-	-	-	-	-	-	-	-	-	-	-
Stadt Eisenach	-	-	-	-	-	-	-	-	-	-	-	-	-	-	-	-
Eichsfeld	-	-	-	-	-	-	-	-	-	-	-	-
Nordhausen	-	-	-	-	-	-	-	-	-	-	-	-
Wartburgkreis	-	-	-	-	-	-	-	-
Unstrut-Hainich-Kreis	-	-	-	-	-	-	-	-	-	-	-	-
Kyffhäuserkreis	-	-	-	-	-	-	-	-	-	-	-	-	-	-	-	-
Schmalkalden-Meiningen	-	-	-	-	-	-	-	-	-	-	-	-
Gotha	-	-	-	-	-	-	-	-	-	-	-	-
Sömmerda	-	-	-	-	-	-	-	-
Hildburghausen	-	-	-	-	-	-	-	-	-	-	-	-	-	-	-	-
Ilm-Kreis	-	-	-	-	-	-	-	-	-	-	-	-	-	-	-	-
Weimarer Land	-	-	-	-	-	-	-	-	-	-	-	-
Sonneberg	-	-	-	-	-	-	-	-	-	-	-	-	-	-	-	-
Saalfeld-Rudolstadt	-	-	-	-	-	-	-	-	-	-	-	-
Saale-Holzland-Kreis	-	-	-	-	-	-	-	-	-	-	-	-
Saale-Orla-Kreis	-	-	-	-	-	-	-	-	-	-	-	-	-	-	-	-
Greiz	-	-	-	-	-	-	-	-	-	-	-	-	-	-	-	-
Altenburger Land	-	-	-	-	-	-	-	-	-	-	-	-
Thüringen	11	56 332	11	50 099	24	155 808	.	138 660

Noch: 1. Steuerpflichtige und deren steuerbarer Umsatz 2016 nach wirtschaftlicher und regionaler Gliederung

Kreisfreie Stadt Landkreis Land	24.5			25			25.1			25.2		
	Gießereien			Herstellung von Metallerzeugnissen			Stahl- und Leichtmetallbau			Herstellung von Metalltanks und -behältern; Herst. von Heizkörpern und -kesseln für Zentralheizungen		
	Steuerpflichtige	steuerbarer Umsatz		Steuerpflichtige	steuerbarer Umsatz		Steuerpflichtige	steuerbarer Umsatz		Steuerpflichtige	steuerbarer Umsatz	
		insgesamt	1 000 EUR		insgesamt	1 000 EUR		insgesamt	1 000 EUR		insgesamt	1 000 EUR
	Anzahl	1 000 EUR	1 000 EUR	Anzahl	1 000 EUR	1 000 EUR	Anzahl	1 000 EUR	1 000 EUR	Anzahl	1 000 EUR	1 000 EUR
Stadt Erfurt	-	-	51 646	64	50 878	19 790	12	20 091	19 790	.	.	.
Stadt Gera	-	-	36 975	33	30 694	4 223	10	4 225	4 223	-	-	-
Stadt Jena	-	-	116 340	18	116 165	-	-	-
Stadt Suhl	-	-	23 020	30	22 998	-	-	-
Stadt Weimar	-	-	16 687	27	16 461	9 219	9	9 347	9 219	-	-	-
Stadt Eisenach	-	-	20 010	13	19 947	-	-	-
Eichsfeld	.	.	253 870	114	248 064	58 427	42	59 260	58 427	.	.	.
Nordhausen	-	-	155 949	42	146 721	109 514	20	111 037	109 514	.	.	.
Wartburgkreis	.	.	308 046	135	287 594	45 625	30	45 731	45 625	-	-	-
Unstrut-Hainich-Kreis	.	.	142 533	74	140 786	29 559	21	29 873	29 559	-	-	-
Kyffhäuserkreis	-	-	167 265	58	142 974	104 405	20	126 511	104 405	.	.	.
Schmalkalden-Meiningen	-	-	454 125	269	428 598	94 795	36	111 427	94 795	.	.	.
Gotha	-	-	292 197	95	282 360	63 489	26	66 392	63 489	-	-	-
Sömmerda	.	.	47 197	43	45 627	27 159	17	28 728	27 159	-	-	-
Hildburghausen	-	-	183 698	59	178 435	19 867	9	20 147	19 867	-	-	-
Ilm-Kreis	-	-	351 438	80	318 482	226 865	19	257 910	226 865	-	-	-
Weimarer Land	.	.	98 763	58	91 698	7 519	15	7 567	7 519	.	.	.
Sonneberg	-	-	86 092	49	80 030	7 605	7	7 770	7 605	.	.	.
Saalfeld-Rudolstadt	-	-	173 173	88	164 556	36 265	19	36 265	36 265	.	.	.
Saale-Holzland-Kreis	.	.	63 671	59	62 091	-	-	-
Saale-Orla-Kreis	.	.	240 631	93	221 027	76 892	26	80 376	76 892	.	.	.
Greiz	.	.	185 466	91	182 179	12 917	28	12 920	12 917	-	-	-
Altenburger Land	.	.	43 015	45	40 670	15 706	13	15 748	15 706	.	.	.
Thüringen	15	285 664	239 955	1 637	3 511 807	3 319 034	400	1 070 832	989 264	.	.	.

Noch: 1. Steuerpflichtige und deren steuerbarer Umsatz 2016 nach wirtschaftlicher und regionaler Gliederung

Kreisfreie Stadt Landkreis Land	25.3 Herstellung von Dampfkesseln (ohne Zentralheizungskessel)				25.4 Herstellung von Waffen und Munition				25.5 Herstellung von Schmiede-, Press-, Zieh- und Stanzteilen, gewalzten Ringen und pulvermetallurgischen Erzeugnissen				25.6 Oberflächenveredlung und Wärmebehandlung; Mechanik a.n.g.			
	steuerbarer Umsatz		steuerbarer Umsatz		steuerbarer Umsatz		steuerbarer Umsatz		steuerbarer Umsatz		steuerbarer Umsatz		steuerbarer Umsatz		steuerbarer Umsatz	
	Steuer- pflichtige	insgesamt	darunter für Lieferungen und Leistungen		Steuer- pflichtige	insgesamt	darunter für Lieferungen und Leistungen		Steuer- pflichtige	insgesamt	darunter für Lieferungen und Leistungen		Steuer- pflichtige	insgesamt	darunter für Lieferungen und Leistungen	
	Anzahl	1 000 EUR	1 000 EUR	Anzahl	Anzahl	1 000 EUR	1 000 EUR	Anzahl	Anzahl	1 000 EUR	1 000 EUR	Anzahl	Anzahl	1 000 EUR	1 000 EUR	Anzahl
Stadt Erfurt	.	.	.	-	-	-	-	28	10 497	10 045	10 045
Stadt Gera	-	-	-	-	-	-	-	-	-	-	-	-	16	7 313	7 296	7 296
Stadt Jena	-	-	-	-	-	-	-	-	-	-	-	-	8	8 046	8 035	8 035
Stadt Suhl	-	-	-	-	-	-	-	3	3 252	3 251	3 251	9	2 772	2 772	2 772	2 772
Stadt Weimar	-	-	-	-	-	-	-	-	-	-	-	-	9	3 826	3 826	3 826
Stadt Eisenach	-	-	-	-	-	-	-	-	-	-	-	-	6	7 928	7 909	7 909
Eichsfeld	-	-	-	-	-	-	-	9	8 613	8 565	8 565	44	88 547	86 364	86 364	86 364
Nordhausen	-	-	-	-	-	-	-	-	-	-	-	13	5 774	5 734	5 734	5 734
Wartburgkreis	-	-	-	-	-	-	-	15	76 986	71 465	71 465	48	64 855	62 836	62 836	62 836
Unstrut-Hainich-Kreis	-	-	-	-	-	-	-	-	-	-	-	38	23 041	23 024	23 024	23 024
Kyffhäuserkreis	-	-	-	-	-	-	-	-	-	-	-	23	7 544	7 540	7 540	7 540
Schmalkalden-Meiningen	-	-	-	-	-	-	-	12	38 305	38 000	38 000	105	105 129	102 080	102 080	102 080
Gotha	-	-	-	-	-	-	-	8	151 814	147 244	147 244	37	37 413	37 318	37 318	37 318
Sömmerda	-	-	-	-	-	-	-	-	-	-	-	-	-	-	-	-
Hildburghausen	-	-	-	-	-	-	-	-	-	-	-	23	31 616	31 354	31 354	31 354
Ilm-Kreis	-	-	-	-	-	-	-	8	11 843	11 588	11 588	34	48 154	47 428	47 428	47 428
Weimarer Land	-	-	-	-	-	-	-	-	-	-	-	26	48 822	48 633	48 633	48 633
Sonneberg	-	-	-	-	-	-	-	-	-	-	-	-	-	-	-	-
Saalfeld-Rudolstadt	-	-	-	-	-	-	-	-	-	-	-	42	91 652	83 515	83 515	83 515
Saale-Holzland-Kreis	-	-	-	-	-	-	-	-	-	-	-	26	14 081	13 276	13 276	13 276
Saale-Orla-Kreis	-	-	-	-	-	-	-	-	-	-	-	42	104 987	91 833	91 833	91 833
Greiz	-	-	-	-	-	-	-	7	11 467	11 462	11 462	38	109 913	107 848	107 848	107 848
Altenburger Land	-	-	-	-	-	-	-	-	-	-	-	18	4 852	4 826	4 826	4 826
Thüringen	5	9 150	9 142	102	516 824	503 907	503 907	656	833 497	800 227	800 227	800 227

Noch: 1. Steuerpflichtige und deren steuerbarer Umsatz 2016 nach wirtschaftlicher und regionaler Gliederung

Kreisfreie Stadt Landkreis Land	25.7 Herstellung von Schneidwaren, Werkzeugen, Schlössern und Beschlägen aus unedlen Metallen				25.9 Herstellung von sonstigen Metallwaren				26 Herstellung v. Datenverarbeitungsgeräten, elektronischen und optischen Erzeugnissen				26.1 Herstellung von elektronischen Bauelementen und Leiterplatten			
	steuerbarer Umsatz		steuerbarer Umsatz		steuerbarer Umsatz		steuerbarer Umsatz		steuerbarer Umsatz		steuerbarer Umsatz		steuerbarer Umsatz		steuerbarer Umsatz	
	Steuer- pflichtige	insgesamt	darunter für Lieferungen und Leistungen	Steuer- pflichtige	insgesamt	darunter für Lieferungen und Leistungen	Steuer- pflichtige	insgesamt	darunter für Lieferungen und Leistungen	Steuer- pflichtige	insgesamt	darunter für Lieferungen und Leistungen	Steuer- pflichtige	insgesamt	darunter für Lieferungen und Leistungen	
	Anzahl	1 000 EUR	1 000 EUR	Anzahl	1 000 EUR	1 000 EUR	Anzahl	1 000 EUR	1 000 EUR	Anzahl	1 000 EUR	1 000 EUR	Anzahl	1 000 EUR	1 000 EUR	
Stadt Erfurt	5	3 512	3 511	14	10 751	10 750	27	207 654	195 706	8	109 859	102 986				
Stadt Gera	11	82 120	77 270	.	.	.				
Stadt Jena	53	884 265	852 624	5	13 230	12 290				
Stadt Suhl	.	.	.	10	8 905	8 901	7	41 136	38 721	.	.	.				
Stadt Weimar	.	.	.	4	963	963	.	.	.	-	-	-				
Stadt Eisenach	6	6 196	6 174	.	.	.				
Eichsfeld	.	.	.	11	52 216	49 784	15	93 155	86 296	8	82 089	75 231				
Nordhausen	4	1 796	1 795	.	.	.	5	2 096	2 095	.	.	.				
Wartburgkreis	.	.	.	22	101 586	88 909	17	100 084	92 880	10	82 383	76 379				
Unstrut-Hainich-Kreis	.	.	.	6	3 078	3 048	13	33 950	33 334	7	32 027	31 439				
Kyffhäuserkreis	5	11 805	11 622	6	13 797	11 927	3	5 269	4 986	-	-	-				
Schmalkalden-Meiningen	65	155 444	151 304	48	43 476	42 088	19	40 844	38 449	.	.	.				
Gotha	.	.	.	17	27 310	25 098	8	16 081	13 403	.	.	.				
Sömmerda	.	.	.	7	4 980	4 979	11	111 621	91 395	.	.	.				
Hildburghausen	11	90 141	86 807	.	.	.	13	30 254	29 045	10	29 951	28 742				
Ilm-Kreis	8	10 215	9 771	11	23 316	22 830	34	110 434	107 621	8	47 017	45 773				
Weimarer Land	.	.	.	9	9 216	8 926	14	32 975	31 609	.	.	.				
Sonneberg	14	22 653	21 684	16	44 999	40 618	12	21 592	20 701	4	3 487	3 326				
Saalfeld-Rudolstadt	9	16 645	16 381	13	26 060	25 843	.	.	.	5	71 768	65 641				
Saale-Holzland-Kreis	7	6 775	6 547	9	15 286	15 226	23	88 076	83 527	5	36 607	34 294				
Saale-Orla-Kreis	6	21 966	21 403	10	25 272	23 080	12	74 616	69 223	.	.	.				
Greiz	5	13 391	13 177	13	37 775	36 775	5	4 537	4 527	.	.	.				
Altenburger Land	6	8 130	8 119				
Thüringen	197	456 373	438 444	252	513 037	475 965	335	2 298 052	2 143 176	94	675 132	629 033				

Noch: 1. Steuerpflichtige und deren steuerbarer Umsatz 2016 nach wirtschaftlicher und regionaler Gliederung

Kreisfreie Stadt Landkreis Land	26.2 Herstellung von Datenverarbeitungsgeräten und peripheren Geräten				26.3 Herstellung von Geräten und Einrichtungen der Telekommunikationstechnik				26.5 Herstellung v. Mess-, Kontroll-, Navigations- u.ä. Instrumenten und Vorrichtungen; Herstellung v. Uhren				26.6 Herstellung von Bestrahlungs- und Elektrotherapiegeräten und elektromedizinischen Geräten			
	steuerbarer Umsatz		steuerbarer Umsatz		steuerbarer Umsatz		steuerbarer Umsatz		steuerbarer Umsatz		steuerbarer Umsatz		steuerbarer Umsatz		steuerbarer Umsatz	
	Steuer- pflichtige	insgesamt	darunter für Lieferungen und Leistungen	Anzahl	Steuer- pflichtige	insgesamt	darunter für Lieferungen und Leistungen	Anzahl	Steuer- pflichtige	insgesamt	darunter für Lieferungen und Leistungen	Anzahl	Steuer- pflichtige	insgesamt	darunter für Lieferungen und Leistungen	Anzahl
	Anzahl	1 000 EUR	1 000 EUR		Anzahl	1 000 EUR	1 000 EUR		Anzahl	1 000 EUR	1 000 EUR		Anzahl	1 000 EUR	1 000 EUR	
Stadt Erfurt	3 753	3 753	13	13	94 006	89 222
Stadt Gera	.	.	.	3
Stadt Jena	6	17 860	16 807	14	14	204 669	197 663
Stadt Suhl	-	-	-
Stadt Weimar	-	-	-
Stadt Eisenach
Eichsfeld	-	-	-
Nordhausen
Wartburgkreis
Unstrut-Hainich-Kreis	3	526	501
Kyffhäuserkreis	-	-	-
Schmalkalden-Meiningen	10	10	24 802	23 150
Gotha	-	-	-	4	4	7 651	6 564
Sömmerda	5	66 377	53 486	-	-	-	-
Hildburghausen	.	.	.	-	-	-	-
Ilm-Kreis	3	6 510	6 452	19	19	54 923	53 419
Weimarer Land	4	4	6 288	6 128
Sonneberg
Saalfeld-Rudolstadt	-	-	-
Saale-Holzland-Kreis	.	.	.	3	6 364	6 342	.	9	9	35 780	33 967
Saale-Orla-Kreis
Greiz
Altenburger Land
Thüringen	38	306 171	252 601	98	98	490 219	469 962	13	13	51 723	44 168	

Noch: 1. Steuerpflichtige und deren steuerbarer Umsatz 2016 nach wirtschaftlicher und regionaler Gliederung

Kreisfreie Stadt Landkreis Land	26.7				26.8				27				27.1			
	Herstellung von optischen und fotografischen Instrumenten und Geräten				Herstellung von magnetischen und optischen Datenträgern				Herstellung von elektrischen Ausrüstungen				Herst. v. Elektromotoren, Generatoren, Transformatoren, Elektrizitätsverteilungs- und -schalteinrichtungen			
	steuerbarer Umsatz		steuerbarer Umsatz		steuerbarer Umsatz		steuerbarer Umsatz		steuerbarer Umsatz		steuerbarer Umsatz		steuerbarer Umsatz			
	Steuer- pflichtige	insgesamt	darunter für Lieferungen und Leistungen	Steuer- pflichtige	insgesamt	darunter für Lieferungen und Leistungen	Steuer- pflichtige	insgesamt	darunter für Lieferungen und Leistungen	Steuer- pflichtige	insgesamt	darunter für Lieferungen und Leistungen	Steuer- pflichtige	insgesamt	darunter für Lieferungen und Leistungen	
	Anzahl	1 000 EUR	1 000 EUR	Anzahl	1 000 EUR	1 000 EUR	Anzahl	1 000 EUR	1 000 EUR	Anzahl	1 000 EUR	1 000 EUR	Anzahl	1 000 EUR	1 000 EUR	
Stadt Erfurt	.	.	.	-	-	-	12	11 922	11 837	
Stadt Gera	12	99 436	83 728	-	-	-	-	-	-	
Stadt Jena	23	641 260	618 617	.	.	.	14	12 692	12 613	
Stadt Suhl	-	-	-	-	-	-	5	8 240	8 064	
Stadt Weimar	.	.	.	-	-	-	
Stadt Eisenach	-	-	-	-	-	-	
Eichsfeld	.	.	.	-	-	-	12	15 254	15 092	7	11 973	11 939	.	.	.	
Nordhausen	-	-	-	-	-	-	8	9 736	9 509	
Wartburgkreis	-	-	-	-	-	-	17	43 407	40 716	3	2 177	2 177	.	.	.	
Unstrut-Hainich-Kreis	.	.	.	-	-	-	5	7 198	7 064	
Kyffhäuserkreis	-	-	-	-	-	-	6	33 959	32 927	
Schmalkalden-Meiningen	-	-	-	.	.	.	20	27 526	26 850	
Gotha	.	.	.	-	-	-	
Sömmerda	-	-	-	-	-	-	9	14 598	13 737	
Hildburghausen	-	-	-	-	-	-	10	37 650	36 051	
Ilm-Kreis	.	.	.	-	-	-	23	30 148	29 322	4	8 611	8 606	.	.	.	
Weimarer Land	3	17 683	16 880	-	-	-	9	12 697	12 557	
Sonneberg	.	.	.	-	-	-	
Saalfeld-Rudolstadt	-	-	-	-	-	-	12	33 379	30 117	
Saale-Holzland-Kreis	.	.	.	-	-	-	7	51 612	47 041	
Saale-Orla-Kreis	.	.	.	-	-	-	9	12 000	11 967	
Greiz	-	-	-	-	-	-	15	36 926	35 528	
Altenburger Land	-	-	-	-	-	-	7	13 485	12 705	3	297	297	.	.	.	
Thüringen	42	700 120	676 299	.	.	.	227	536 968	499 696	54	92 925	92 063	54	92 925	92 063	

Noch: 1. Steuerpflichtige und deren steuerbarer Umsatz 2016 nach wirtschaftlicher und regionaler Gliederung

Kreisfreie Stadt Landkreis Land	27.2 Herstellung von Batterien und Akkumulatoren				27.3 Herstellung von Kabeln und elektrischem Installationsmaterial				27.4 Herstellung von elektrischen Lampen und Leuchten				27.5 Herstellung von Haushaltsgeräten			
	steuerbarer Umsatz		Steuer- pflichtige	1 000 EUR	steuerbarer Umsatz		Steuer- pflichtige	1 000 EUR	steuerbarer Umsatz		Steuer- pflichtige	1 000 EUR	steuerbarer Umsatz		Steuer- pflichtige	1 000 EUR
	insgesamt	darunter für Lieferungen und Leistungen			insgesamt	darunter für Lieferungen und Leistungen			insgesamt	darunter für Lieferungen und Leistungen			insgesamt	darunter für Lieferungen und Leistungen		
	Anzahl	1 000 EUR			Anzahl	1 000 EUR			Anzahl	1 000 EUR			Anzahl	1 000 EUR		
Stadt Erfurt	-	-	-	-	-	-	-	-	-	-	-	-	-	-	-	-
Stadt Gera	-	-	-	-	-	-	-	-	-	-	-	-	-	-	-	-
Stadt Jena	-	-	-	-	-	-	-	-	-	-	-	-	-	-	-	-
Stadt Suhl	-	-	-	-	-	-	-	-	-	-	-	-	-	-	-	-
Stadt Weimar	-	-	-	-	-	-	-	-	-	-	-	-	-	-	-	-
Stadt Eisenach	-	-	-	-	-	-	-	-	-	-	-	-	-	-	-	-
Eichsfeld	-	-	-	-	-	-	-	-	-	-	-	-	-	-	-	-
Nordhausen	-	-	-	-	-	-	-	-	-	-	-	-	-	-	-	-
Wartburgkreis	-	-	-	-	7	19 160	-	18 140	-	-	-	-	-	-	-	-
Unstrut-Hainich-Kreis	-	-	-	-	-	-	-	-	-	-	-	-	-	-	-	-
Kyffhäuserkreis	-	-	-	-	-	-	-	-	-	-	-	-	-	-	-	-
Schmalkalden-Meiningen	-	-	-	-	-	-	-	-	4	12 438	-	12 049	-	-	-	-
Gotha	-	-	-	-	-	-	-	-	-	-	-	-	-	-	-	-
Sömmerda	-	-	-	-	-	-	-	-	-	-	-	-	-	-	-	-
Hildburghausen	-	-	-	-	-	-	-	-	-	-	-	-	-	-	-	-
Ilm-Kreis	-	-	-	-	-	-	-	-	-	-	-	-	-	-	-	-
Weimarer Land	-	-	-	-	-	-	-	-	-	-	-	-	-	-	-	-
Sonneberg	-	-	-	-	-	-	-	-	-	-	-	-	-	-	-	-
Saalfeld-Rudolstadt	-	-	-	-	-	-	-	-	-	-	-	-	-	-	-	-
Saale-Holzland-Kreis	-	-	-	-	-	-	-	-	-	-	-	-	-	-	-	-
Saale-Orla-Kreis	-	-	-	-	-	-	-	-	-	-	-	-	-	-	-	-
Greiz	-	-	-	-	-	-	-	-	-	-	-	-	-	-	-	-
Altenburger Land	-	-	-	-	-	-	-	-	-	-	-	-	-	-	-	-
Thüringen	-	-	-	-	-	-	-	-	28	52 603	-	50 555	-	-	-	-

Noch: 1. Steuerpflichtige und deren steuerbarer Umsatz 2016 nach wirtschaftlicher und regionaler Gliederung

Kreisfreie Stadt Landkreis Land	27.9				28				28.1				28.2			
	Herstellung von sonstigen elektrischen Ausrüstungen und Geräten a.n.g.				Maschinenbau				Herstellung von nicht wirtschaftszweigspezifischen Maschinen				Herstellung von sonstigen nicht wirtschaftszweigspezifischen Maschinen			
	steuerbarer Umsatz		Anzahl	1 000 EUR	steuerbarer Umsatz		Anzahl	1 000 EUR	steuerbarer Umsatz		Anzahl	1 000 EUR	steuerbarer Umsatz		Anzahl	1 000 EUR
	Steuer- pflichtige	insgesamt			Steuer- pflichtige	insgesamt			Steuer- pflichtige	insgesamt			Steuer- pflichtige	insgesamt		
Stadt Erfurt	6	3 973		3 918	21	48 606		45 605	4	8 237		8 149	10	14 016		13 959
Stadt Gera	.	.		.	14	22 264		21 729	.	.		.	5	11 634		11 439
Stadt Jena	11	8 690		8 646	14	65 013		62 571	.	.		.	8	12 418		12 251
Stadt Suhl	.	.		.	12	38 324		37 778	.	.		.	6	15 534		15 473
Stadt Weimar	-	-		-
Stadt Eisenach	.	.		.	5	1 413		1 260
Eichsfeld	.	.		.	26	66 213		63 749	.	.		.	13	11 650		11 501
Nordhausen	4	4 510		4 368	16	250 233		223 978	.	.		.	7	25 364		19 946
Wartburgkreis	.	.		.	41	414 047		372 022	.	.		.	18	39 814		39 449
Unstrut-Hainich-Kreis	.	.		.	20	53 085		52 160	.	.		.	12	14 115		14 067
Kyffhäuserkreis	.	.		.	10	15 251		14 850
Schmalkalden-Meiningen	11	11 342		11 068	34	90 801		88 706	7	6 577		6 393	12	29 553		29 460
Gotha	.	.		.	19	35 670		34 853
Sömmerda	5	2 596		2 549	12	16 982		16 544	3	1 583		1 583	5	12 287		11 873
Hildburghausen	4	18 550		17 959	6	24 161		21 270
Ilm-Kreis	11	9 813		9 484	22	148 372		141 009	4	59 728		56 300	.	.		.
Weimarer Land	5	8 759		8 620	11	20 529		18 491	-	-		-	.	.		.
Sonneberg	.	.		.	22	71 283		68 197	.	.		.	10	22 653		22 317
Saalfeld-Rudolstadt	6	16 267		15 933	19	195 766		184 057	-	-		-	.	.		.
Saale-Holzland-Kreis	.	.		.	12	38 505		36 069	.	.		.	7	29 687		27 432
Saale-Orla-Kreis	.	.		.	19	26 185		25 255	.	.		.	8	4 329		4 313
Greiz	10	24 065		22 885	24	59 005		56 934	-	-		-	.	.		.
Altenburger Land	4	13 187		12 407	8	95 183		89 374	3	68 907		63 717	-	-		-
Thüringen	109	208 220		196 849	403	2 234 001		2 021 338	45	985 419		844 025	176	368 319		350 163

Noch: 1. Steuerpflichtige und deren steuerbarer Umsatz 2016 nach wirtschaftlicher und regionaler Gliederung

Kreisfreie Stadt Landkreis Land	28.3 Herstellung von land- und forstwirtschaftlichen Maschinen				28.4 Herstellung von Werkzeugmaschinen				28.9 Herstellung von Maschinen für sonstige bestimmte Wirtschaftszweige				29 Herstellung von Kraftwagen und Kraftwagenteilen			
	steuerbarer Umsatz		steuerbarer Umsatz		steuerbarer Umsatz		steuerbarer Umsatz		steuerbarer Umsatz		steuerbarer Umsatz		steuerbarer Umsatz			
	Steuer- pflichtige	insgesamt	darunter für Lieferungen und Leistungen	Steuer- pflichtige	insgesamt	darunter für Lieferungen und Leistungen	Steuer- pflichtige	insgesamt	darunter für Lieferungen und Leistungen	Steuer- pflichtige	insgesamt	darunter für Lieferungen und Leistungen	Steuer- pflichtige	insgesamt	darunter für Lieferungen und Leistungen	
	Anzahl	1 000 EUR	1 000 EUR	Anzahl	1 000 EUR	1 000 EUR	Anzahl	1 000 EUR	1 000 EUR	Anzahl	1 000 EUR	1 000 EUR	Anzahl	1 000 EUR	1 000 EUR	
Stadt Erfurt	
Stadt Gera	-	-	-	-	-	-	4	772	.	771	.	2 861	.	.	2 295	
Stadt Jena	-	-	-	-	-	-	
Stadt Suhl	-	-	-	-	-	-	
Stadt Weimar	
Stadt Eisenach	.	.	.	-	-	-	
Eichsfeld	-	-	-	.	.	.	9	24 410	.	24 282	
Nordhausen	-	-	-	
Wartburgkreis	11	158 311	.	150 506	.	45 230	.	.	39 700	
Unstrut-Hainich-Kreis	-	-	-	.	.	.	4	24 972	.	24 120	
Kyffhäuserkreis	5	7 278	.	6 977	
Schmalkalden-Meiningen	-	-	-	4	30 165	29 064	11	24 506	.	23 789	
Gotha	-	-	-	.	.	.	8	19 437	.	19 314	.	211 166	.	.	193 951	
Sömmerda	-	-	-	-	-	-	4	3 111	.	3 088	
Hildburghausen	-	-	-	.	.	.	4	2 875	.	2 875	.	97 459	.	.	85 665	
Ilm-Kreis	-	-	-	.	.	.	7	50 130	.	47 192	
Weimarer Land	-	-	-	-	-	-	
Sonneberg	-	-	-	.	.	.	8	44 807	.	42 233	.	192 895	.	.	175 266	
Saalfeld-Rudolstadt	-	-	-	.	.	.	8	51 274	.	47 322	
Saale-Holzland-Kreis	-	-	-	-	-	-	1 675	.	.	1 675	
Saale-Orla-Kreis	-	-	-	.	.	.	8	8 619	.	7 823	
Greiz	.	.	.	5	27 800	26 226	8	17 842	.	17 806	.	52 258	.	.	44 857	
Altenburger Land	-	-	-	
Thüringen	6	2 581	2 574	47	271 107	258 501	129	606 576	.	566 075	89	1 425 070	.	1 237 072	.	

Noch: 1. Steuerpflichtige und deren steuerbarer Umsatz 2016 nach wirtschaftlicher und regionaler Gliederung

Kreisfreie Stadt Landkreis Land	29.1 Herstellung von Kraftwagen und Kraftwagenmotoren			29.2 Herstellung von Karosserien, Aufbauten und Anhängern			29.3 Herstellung von Teilen und Zubehör für Kraftwagen			30 Sonstiger Fahrzeugbau		
	Steuer- pflichtige	steuerbarer Umsatz		Steuer- pflichtige	steuerbarer Umsatz		Steuer- pflichtige	steuerbarer Umsatz		Steuer- pflichtige	steuerbarer Umsatz	
		insgesamt	darunter für Lieferungen und Leistungen		insgesamt	darunter für Lieferungen und Leistungen		insgesamt	darunter für Lieferungen und Leistungen		insgesamt	darunter für Lieferungen und Leistungen
	Anzahl	1 000 EUR	1 000 EUR	Anzahl	1 000 EUR	1 000 EUR	Anzahl	1 000 EUR	1 000 EUR	Anzahl	1 000 EUR	1 000 EUR
Stadt Erfurt	-	-	-	-	-	-	-	-	-	-	-	-
Stadt Gera	-	-	-	-	-	-	-	-	-	-	-	-
Stadt Jena	-	-	-	-	-	-	-	-	-	-	-	-
Stadt Suhl	-	-	-	-	-	-	-	-	-	-	-	-
Stadt Weimar	-	-	-	-	-	-	-	-	-	-	-	-
Stadt Eisenach	-	-	-	-	-	-	-	-	-	-	-	-
Eichsfeld	-	-	-	-	-	-	-	-	-	-	-	-
Nordhausen	-	-	-	-	-	-	-	-	-	-	-	-
Wartburgkreis	-	-	-	-	-	-	-	-	-	-	-	-
Unstrut-Hainich-Kreis	-	-	-	-	-	-	-	-	-	-	-	-
Kyffhäuserkreis	-	-	-	-	-	-	-	-	-	-	-	-
Schmalkalden-Meiningen	-	-	4	775	775	775	-	-	-	-	-	-
Gotha	-	-	-	-	-	-	-	-	-	-	-	-
Sömmerda	-	-	-	-	-	-	-	-	-	-	-	-
Hildburghausen	-	-	-	-	-	-	3	97 459	85 665	-	-	-
Ilm-Kreis	-	-	-	-	-	-	-	-	-	-	-	-
Weimarer Land	-	-	-	-	-	-	-	-	-	-	-	-
Sonneberg	-	-	-	-	-	-	5	192 895	175 266	-	-	-
Saalfeld-Rudolstadt	-	-	-	-	-	-	-	-	-	-	-	-
Saale-Holzland-Kreis	-	-	-	-	-	-	-	-	-	-	-	-
Saale-Orla-Kreis	-	-	-	-	-	-	-	-	-	-	-	-
Greiz	-	-	-	-	-	-	-	-	-	-	-	-
Altenburger Land	-	-	-	-	-	-	-	-	-	-	-	-
Thüringen	-	-	-	-	-	-	49	1 173 058	1 005 236	15	62 947	59 484

Noch: 1. Steuerpflichtige und deren steuerbarer Umsatz 2016 nach wirtschaftlicher und regionaler Gliederung

[illegible]

Noch: 1. Steuerpflichtige und deren steuerbarer Umsatz 2016 nach wirtschaftlicher und regionaler Gliederung

Kreisfreie Stadt Landkreis Land	31				32				32.1				32.2			
	Herstellung von Möbeln				Herstellung von sonstigen Waren				Herstellung von Münzen, Schmuck und ähnlichen Erzeugnissen				Herstellung von Musikinstrumenten			
	Steuer- pflichtige	steuerbarer Umsatz			Steuer- pflichtige	steuerbarer Umsatz			Steuer- pflichtige	steuerbarer Umsatz			Steuer- pflichtige	steuerbarer Umsatz		
		insgesamt	1 000 EUR	darunter für Lieferungen und Leistungen		insgesamt	1 000 EUR	darunter für Lieferungen und Leistungen		insgesamt	1 000 EUR	darunter für Lieferungen und Leistungen		insgesamt	1 000 EUR	darunter für Lieferungen und Leistungen
	Anzahl	1 000 EUR	1 000 EUR	1 000 EUR	Anzahl	1 000 EUR	1 000 EUR	1 000 EUR	Anzahl	1 000 EUR	1 000 EUR	1 000 EUR	Anzahl	1 000 EUR	1 000 EUR	1 000 EUR
Stadt Erfurt	384
Stadt Gera	5	1 465	1 345	24	18 746	18 445	5	409	.	.
Stadt Jena	4	654	654
Stadt Suhl	5	1 182	1 174	11	18 347	15 938
Stadt Weimar	9	6 117	6 020	21	4 984	4 780	.	4	978	782
Stadt Eisenach	.	.	.	14	14 844	14 823
Eichsfeld	28	32 483	31 431	23	39 798	37 935
Nordhausen	5	2 040	1 911	12	4 458	4 443
Wartburgkreis	18	12 090	11 915	20	12 439	12 322
Unstrut-Hainich-Kreis	13	9 773	9 578	23	59 899	57 538
Kyffhäuserkreis	4	1 375	1 374	9	3 492	3 488
Schmalkalden-Meiningen	22	53 889	43 099	41	40 781	38 784
Gotha	6	107 952	105 219	40	37 943	35 687	.	4	1 412	1 312
Sommerda	4	1 092	1 076	16	15 502	14 302
Hildburghausen	14	5 697	5 627	12	9 721	9 041
Ilm-Kreis	13	13 771	12 334	27	29 937	29 467
Weimarer Land	17	20 632	20 592	16	6 659	6 362
Sonneberg	14	6 538	6 417	47	24 772	24 429
Saalfeld-Rudolstadt	9	7 486	7 395	31	216 480	205 285
Saale-Holzland-Kreis	21	17 372	17 282	16	60 909	60 190
Saale-Orla-Kreis	12	40 655	36 969	20	15 625	15 274
Greiz	15	77 426	67 679	33	73 423	63 737
Altenburger Land	9	17 383	16 621	14	11 852	11 813
Thüringen	269	446 560	415 177	544	1 581 546	1 501 627	43	10 510	10 089	29	9 769	9 249	384	.	.	.

Noch: 1. Steuerpflichtige und deren steuerbarer Umsatz 2016 nach wirtschaftlicher und regionaler Gliederung

Kreisfreie Stadt Landkreis Land	32.3 Herstellung von Sportgeräten				32.4 Herstellung von Spielwaren				32.5 Herstellung von medizinischen und zahnmedizinischen Apparaten und Materialien				32.9 Herstellung von Erzeugnissen a.n.g.			
	Steuer- pflichtige	steuerbarer Umsatz		Anzahl	Steuer- pflichtige	steuerbarer Umsatz		Anzahl	Steuer- pflichtige	steuerbarer Umsatz		Anzahl	Steuer- pflichtige	steuerbarer Umsatz		
		insgesamt	darunter für Lieferungen und Leistungen			insgesamt	darunter für Lieferungen und Leistungen			insgesamt	darunter für Lieferungen und Leistungen					
Stadt Erfurt	7	.	1 033	1 025	
Stadt Gera	-	-	-	-	-	-	17	13 573	.	13 529	
Stadt Jena	-	-	-	-	-	-	
Stadt Suhl	-	-	-	-	-	-	
Stadt Weimar	-	-	-	-	-	-	10	2 660	.	2 660	
Stadt Eisenach	-	-	-	.	.	.	7	14 386	.	14 372	4	272	.	272	272	
Eichsfeld	-	-	4	18 254	17 394	.	13	13 852	.	13 281	6	7 692	.	7 260	7 260	
Nordhausen	-	-	-	-	-	
Wartburgkreis	-	-	-	.	.	.	13	7 490	.	7 468	
Unstrut-Hainich-Kreis	.	.	-	-	-	.	13	30 804	.	30 037	
Kyffhäuserkreis	-	-	-	
Schmalkalden-Meiningen	3	1 934	1 825	.	.	.	13	16 125	.	15 198	20	22 158	.	21 199	21 199	
Gotha	18	9 607	.	9 553	10	13 183	.	12 356	12 356	
Sömmerda	-	-	-	-	-	.	11	15 151	.	13 954	
Hildburghausen	-	-	-	.	.	.	5	4 567	.	4 567	
Ilm-Kreis	-	-	-	-	-	.	14	20 216	.	19 974	8	9 041	.	8 819	8 819	
Weimarer Land	-	-	-	-	-	.	8	4 094	.	4 067	
Sonneberg	.	.	14	7 372	7 233	.	20	12 413	.	12 351	
Saalfeld-Rudolstadt	21	212 312	.	201 682	5	678	.	675	675	
Saale-Holzland-Kreis	-	-	-	.	.	.	11	58 717	.	57 998	
Saale-Orla-Kreis	-	-	-	.	.	.	12	9 412	.	9 411	
Greiz	-	-	-	.	.	.	19	71 176	.	61 565	9	1 384	.	1 384	1 384	
Altenburger Land	.	.	-	-	-	.	10	9 731	.	9 708	
Thüringen	10	32 909	30 738	32	39 877	37 527	300	1 389 957	1 321 858	130	98 524	92 166				

Noch: 1. Steuerpflichtige und deren steuerbarer Umsatz 2016 nach wirtschaftlicher und regionaler Gliederung

Kreisfreie Stadt Landkreis Land	33			33.1			33.2			D		
	Reparatur und Installation von Maschinen und Ausrüstungen			Reparatur von Metallzeugnissen, Maschinen und Ausrüstungen			Installation von Maschinen und Ausrüstungen a.n.g.			Energieversorgung		
	Steuer- pflichtige	steuerbarer Umsatz		Steuer- pflichtige	steuerbarer Umsatz		Steuer- pflichtige	steuerbarer Umsatz		Steuer- pflichtige	steuerbarer Umsatz	
		insgesamt	darunter für Lieferungen und Leistungen		insgesamt	darunter für Lieferungen und Leistungen		insgesamt	darunter für Lieferungen und Leistungen		insgesamt	darunter für Lieferungen und Leistungen
	Anzahl	1 000 EUR	1 000 EUR	Anzahl	1 000 EUR	1 000 EUR	Anzahl	1 000 EUR	1 000 EUR	Anzahl	1 000 EUR	1 000 EUR
Stadt Erfurt	27	13 774	13 736	14	5 050	5 039	13	8 724	8 697	44	2 290 873	2 287 656
Stadt Gera	10	2 704	2 704
Stadt Jena
Stadt Suhl	7	3 656	3 619
Stadt Weimar	7	20 427	20 337
Stadt Eisenach	6	1 974	1 974	21	25 483	25 483
Eichsfeld	18	4 969	4 965	13	3 540	3 536	5	1 429	1 429	61	81 300	81 288
Nordhausen	10	2 110	2 109	5	793	792	5	1 317	1 317	32	83 474	83 463
Wartburgkreis	27	30 451	30 070	55	50 173	50 161
Unstrut-Hainich-Kreis	28	12 701	12 619	14	9 865	9 801	14	2 836	2 818	73	131 047	130 896
Kyffhäuserkreis	16	3 783	3 247	8	2 626	2 090	8	1 157	1 157	33	43 631	43 523
Schmalkalden-Meiningen	32	18 444	18 168	20	13 704	13 647	12	4 740	4 520	45	61 380	61 354
Gotha	25	26 165	24 735	16	21 148	19 745	9	5 017	4 990	48	141 283	141 150
Sömmerda	11	9 770	8 198	20	26 556	26 556
Hildburghausen	11	7 172	6 978	80	11 323	11 307
Ilm-Kreis	32	54 340	54 281
Weimarer Land	20	15 659	15 177	10	12 345	11 982	10	3 314	3 195	58	49 099	48 818
Sonneberg	8	16 364	15 379	5	16 090	15 104	3	275	275	.	.	.
Saalfeld-Rudolstadt	23	10 083	9 972	13	4 447	4 337	10	5 636	5 635	30	54 166	54 146
Saale-Holzland-Kreis	15	20 324	20 288	43	41 961	41 886
Saale-Orla-Kreis	23	7 419	7 367	12	2 302	2 262	11	5 117	5 105	.	.	.
Greiz	27	13 867	13 688	18	9 434	9 259	9	4 433	4 429	58	48 834	48 806
Altenburger Land	23	10 119	10 095	11	5 129	5 105	12	4 991	4 990	62	8 461	8 422
Thüringen	409	1 360 766	869 931	231	1 201 899	713 406	178	158 866	156 525	885	3 878 730	3 857 789

Noch: 1. Steuerpflichtige und deren steuerbarer Umsatz 2016 nach wirtschaftlicher und regionaler Gliederung

Kreisfreie Stadt Landkreis Land	35					35.1				35.2				35.3			
	Energieversorgung					Elektrizitätsversorgung				Gasversorgung				Wärme- und Kälteversorgung			
	Steuer- pflichtige		steuerbarer Umsatz			Steuer- pflichtige	steuerbarer Umsatz		Anzahl	Steuer- pflichtige	steuerbarer Umsatz		Anzahl	Steuer- pflichtige	steuerbarer Umsatz		Anzahl
			insgesamt	1 000 EUR	darunter für Lieferungen und Leistungen		insgesamt	1 000 EUR			insgesamt	1 000 EUR			insgesamt	1 000 EUR	
	Anzahl	1 000 EUR	1 000 EUR	1 000 EUR													
Stadt Erfurt	44	2 290 873	2 287 656														
Stadt Gera
Stadt Jena
Stadt Suhl
Stadt Weimar	21	25 483	25 483			21	25 483	25 483									
Stadt Eisenach
Eichsfeld	61	81 300	81 288														
Nordhausen	32	83 474	83 463														
Wartburgkreis	55	50 173	50 161														
Unstrut-Hainich-Kreis	73	131 047	130 896			67	64 262	64 114									
Kyffhäuserkreis	33	43 631	43 523														
Schmalkalden-Meiningen	45	61 380	61 354														
Gotha	48	141 283	141 150														
Sömmerda	20	26 556	26 556														
Hildburghausen	80	11 323	11 307			73	8 968	8 967									
Ilm-Kreis	32	54 340	54 281														
Weimarer Land	58	49 099	48 818														
Sonneberg
Saalfeld-Rudolstadt	30	54 166	54 146														
Saale-Holzland-Kreis	43	41 961	41 886			40	38 589	38 515									
Saale-Orla-Kreis
Greiz	58	48 834	48 806														
Altenburger Land	62	8 461	8 422			59	7 198	7 159									
Thüringen	885	3 878 730	3 857 789			830	3 584 436	3 563 651			25	155 802	155 677		30	138 493	138 460

Noch: 1. Steuerpflichtige und deren steuerbarer Umsatz 2016 nach wirtschaftlicher und regionaler Gliederung

Kreisfreie Stadt Landkreis Land	E						36			37			38		
	Wasserversorgung; Abwasser- und Abfallentsorgung und Beseitigung von Umweltverschmutzungen						Wasserversorgung			Abwasserentsorgung			Sammlung, Behandlung und Beseitigung von Abfällen; Rückgewinnung		
	steuerbarer Umsatz		steuerbarer Umsatz		steuerbarer Umsatz		steuerbarer Umsatz		steuerbarer Umsatz		steuerbarer Umsatz		steuerbarer Umsatz		
	Steuer- pflichtige	insgesamt	Steuer- pflichtige	insgesamt	Steuer- pflichtige	insgesamt	Steuer- pflichtige	insgesamt	Steuer- pflichtige	insgesamt	Steuer- pflichtige	insgesamt	Steuer- pflichtige	insgesamt	
	Anzahl	1 000 EUR	Anzahl	1 000 EUR	Anzahl	1 000 EUR	Anzahl	1 000 EUR	Anzahl	1 000 EUR	Anzahl	1 000 EUR	Anzahl	1 000 EUR	
Stadt Erfurt	15	35 740		35 740							12	5 006		5 006	
Stadt Gera	11	41 569		41 374											
Stadt Jena											4	1 563		1 563	
Stadt Suhl															
Stadt Weimar															
Stadt Eisenach	3	26 133		26 111											
Eichsfeld	19	25 085		25 085	6	12 514		12 514							
Nordhausen	18	68 050		66 848							14	34 577		33 436	
Wartburgkreis	16	56 335		56 295							9	38 992		38 970	
Unstrut-Hainich-Kreis	18	32 876		32 861							12	22 731		22 717	
Kyffhäuserkreis	13	19 181		19 121							8	6 898		6 840	
Schmalkalden-Meiningen	27	83 290		81 707	6	22 270		22 270			17	48 961		47 489	
Gotha	19	30 489		30 351											
Sömmerda	5	12 151		12 149	5	15 122		15 024							
Hildburghausen	12	25 897		25 893											
Ilm-Kreis	15	22 472		22 390	3	14 143		14 091							
Weimarer Land	18	26 667		26 659							15	19 449		19 441	
Sonneberg	8	25 726		25 669							4	9 348		9 291	
Saalfeld-Rudolstadt	15	40 724		39 900							11	29 334		28 532	
Saale-Holzland-Kreis											8	21 076		21 076	
Saale-Orla-Kreis	15	29 306		28 986	4	11 796		11 796							
Greiz	12	28 843		28 832											
Altenburger Land	16	17 929		17 912	6	5 273		5 273			6	11 017		11 017	
Thüringen	304	719 929		715 349	68	271 880		271 730	23	34 044	195	382 627		378 615	

Noch: 1. Steuerpflichtige und deren steuerbarer Umsatz 2016 nach wirtschaftlicher und regionaler Gliederung

Kreisfreie Stadt Landkreis Land	38.1 Sammlung von Abfällen				38.2 Abfallbehandlung und -beseitigung				38.3 Rückgewinnung				39 Beseitigung von Umweltverschmutzungen und sonstige Entsorgung			
	steuerbarer Umsatz		steuerbarer Umsatz		steuerbarer Umsatz		steuerbarer Umsatz		steuerbarer Umsatz		steuerbarer Umsatz		steuerbarer Umsatz		steuerbarer Umsatz	
	Steuer- pflichtige	insgesamt	1 000 EUR	1 000 EUR	Steuer- pflichtige	insgesamt	1 000 EUR	1 000 EUR	Steuer- pflichtige	insgesamt	1 000 EUR	1 000 EUR	Steuer- pflichtige	insgesamt	1 000 EUR	1 000 EUR
	Anzahl	1 000 EUR	1 572	1 572	Anzahl	1 000 EUR	2 466	8 527	Anzahl	1 000 EUR	3 434	3 434	Anzahl	1 000 EUR	3 434	3 434
Stadt Erfurt	6	1 572	1 572	1 572	-	-	-	-	6	3 434	3 434	3 434	-	-	-	-
Stadt Gera	-	-	-	-	-	-	-	-	-	-	-	-	-	-	-	-
Stadt Jena	-	-	-	-	-	-	-	-	-	-	-	-	-	-	-	-
Stadt Suhl	-	-	-	-	-	-	-	-	-	-	-	-	-	-	-	-
Stadt Weimar	-	-	-	-	-	-	-	-	-	-	-	-	-	-	-	-
Stadt Eisenach	-	-	-	-	-	-	-	-	-	-	-	-	-	-	-	-
Eichsfeld	-	-	-	-	3	2 466	2 466	8 527	-	-	-	-	-	-	-	-
Nordhausen	-	-	-	-	4	8 527	8 527	8 527	-	-	-	-	-	-	-	-
Wartburgkreis	-	-	-	-	-	-	-	-	6	36 442	36 442	36 420	-	-	-	-
Unstrut-Hainich-Kreis	-	-	-	-	-	-	-	-	9	20 655	20 655	20 642	-	-	-	-
Kyffhäuserkreis	-	-	-	-	3	1 136	1 136	1 136	5	5 763	5 763	5 704	-	-	-	-
Schmalkalden-Meiningen	-	-	-	-	-	-	-	-	12	29 332	29 332	27 872	-	-	-	-
Gotha	-	-	-	-	-	-	-	-	10	7 736	7 736	7 711	-	-	-	-
Sömmerda	-	-	-	-	-	-	-	-	-	-	-	-	-	-	-	-
Hildburghausen	-	-	-	-	-	-	-	-	5	10 324	10 324	10 322	-	-	-	-
Ilm-Kreis	-	-	-	-	-	-	-	-	6	4 166	4 166	4 165	-	-	-	-
Weimarer Land	6	8 738	8 738	8 738	-	-	-	-	-	-	-	-	-	-	-	-
Sonneberg	-	-	-	-	-	-	-	-	4	9 348	9 348	9 291	-	-	-	-
Saalfeld-Rudolstadt	-	-	-	-	-	-	-	-	-	-	-	-	-	-	-	-
Saale-Holzland-Kreis	-	-	-	-	-	-	-	-	4	20 573	20 573	20 572	-	-	-	-
Saale-Orla-Kreis	3	2 129	2 129	2 129	-	-	-	-	5	7 161	7 161	7 049	-	-	-	-
Greiz	3	10 049	10 042	10 042	-	-	-	-	3	2 053	2 053	2 053	-	-	-	-
Altenburger Land	-	-	-	-	-	-	-	-	-	-	-	-	-	-	-	-
Thüringen	-	-	-	-	-	-	-	-	117	239 758	236 015	236 015	18	31 378	31 027	31 027

Noch: 1. Steuerpflichtige und deren steuerbarer Umsatz 2016 nach wirtschaftlicher und regionaler Gliederung

Kreisfreie Stadt Landkreis Land	F					41					41.1					41.2								
	Baugewerbe					Hochbau					Erschließung von Grundstücken; Bauträger					Bau von Gebäuden								
	Steuer- pflichtige	steuerbarer Umsatz		Anzahl	1 000 EUR	1 000 EUR	Steuer- pflichtige	steuerbarer Umsatz		Anzahl	1 000 EUR	1 000 EUR	Steuer- pflichtige	steuerbarer Umsatz		Anzahl	1 000 EUR	1 000 EUR	Steuer- pflichtige	steuerbarer Umsatz		Anzahl	1 000 EUR	1 000 EUR
		insgesamt	darunter für Lieferungen und Leistungen					insgesamt	darunter für Lieferungen und Leistungen					insgesamt	darunter für Lieferungen und Leistungen					insgesamt	darunter für Lieferungen und Leistungen			
Stadt Erfurt	930	493 184	491 621			41	91 817	91 420		24	71 170	71 164	17	20 647	20 256				20	25 382	25 382			
Stadt Gera						32	47 886	47 885		12	22 503	22 503												
Stadt Jena	264	143 959	143 231			18	19 575	19 575																
Stadt Suhl						5	9 168	9 168																
Stadt Weimar	290	111 902	111 421			18	12 842	12 842		4	3 202	3 202	14	9 639	9 639									
Stadt Eisenach	144	58 944	58 814							-	-	-												
Eichsfeld	948	476 332	475 518			43	119 805	119 729																
Nordhausen	427	245 697	245 200			18	68 430	68 420																
Wartburgkreis	717	363 761	362 863			42	73 608	73 608		7	17 627	17 627	35	55 982	55 981									
Unstrut-Hainich-Kreis	695	334 086	332 540			23	25 067	25 067																
Kyffhäuserkreis	391	207 437	207 099			29	57 614	57 614		4	3 650	3 650	25	53 964	53 963				24	21 517	21 517			
Schmalkalden-Meiningen	894	336 848	333 983			29	28 968	28 958		5	7 451	7 441	26	34 830	34 811									
Gotha	903	358 185	357 063			30	36 432	36 413		4	1 601	1 601	26	34 830	34 811									
Sömmerda	563	258 627	258 002			10	18 808	18 808																
Hildburghausen	438	174 549	173 825			18	28 906	28 672		6	3 364	3 364	12	25 542	25 307									
Ilm-Kreis	685	235 737	234 141			26	35 696	35 475		4	2 590	2 590	22	33 106	32 885				16	39 196	39 193			
Weimarer Land	688	307 612	306 195			20	41 645	41 627		4	2 449	2 434	5	6 483	6 483									
Sonneberg																								
Saalfeld-Rudolstadt	746	332 638	331 372			30	59 129	59 129		7	4 862	4 862	23	54 267	54 266									
Saale-Holzland-Kreis	605	217 865	216 983			19	31 950	31 930		4	909	908	15	31 041	31 022									
Saale-Orla-Kreis	651	288 034	286 914			22	7 746	7 746		3	1 319	1 319	19	6 427	6 427				40	31 765	31 709			
Greiz	906	289 043	288 264			46	34 212	34 157		6	2 448	2 448	24	13 220	13 220									
Altenburger Land	590	237 142	236 498			24	13 220	13 220		-	-	-												
Thüringen	13 489	5 862 799	5 841 309			558	885 117	884 054		111	176 980	176 949	447	708 137	707 105									

Noch: 1. Steuerpflichtige und deren steuerbarer Umsatz 2016 nach wirtschaftlicher und regionaler Gliederung

Kreisfreie Stadt Landkreis Land	42			42.1			42.2			42.9		
	Tiefbau			Bau von Straßen und Bahnverkehrsstrecken			Leitungstiefbau und Kläranlagenbau			Sonstiger Tiefbau		
	Steuer- pflichtige	steuerbarer Umsatz		Steuer- pflichtige	steuerbarer Umsatz		Steuer- pflichtige	steuerbarer Umsatz		Steuer- pflichtige	steuerbarer Umsatz	
		insgesamt	darunter für Lieferungen und Leistungen		insgesamt	darunter für Lieferungen und Leistungen		insgesamt	darunter für Lieferungen und Leistungen		insgesamt	darunter für Lieferungen und Leistungen
	Anzahl	1 000 EUR	1 000 EUR	Anzahl	1 000 EUR	1 000 EUR	Anzahl	1 000 EUR	1 000 EUR	Anzahl	1 000 EUR	1 000 EUR
Stadt Erfurt	38	63 926	63 918	28	58 211	58 202
Stadt Gera	.	.	.	-	-	-	6	3 319	3 319	.	.	.
Stadt Jena	5	2 618	2 610
Stadt Suhl
Stadt Weimar	6	3 523	3 523	.	.	.	-	-	-	.	.	.
Stadt Eisenach	.	.	.	-	-	-	-	-	-	.	.	.
Eichsfeld	32	54 444	54 418	19	38 110	38 089	6	6 071	6 066	7	10 263	10 262
Nordhausen	20	19 620	19 617	12	13 756	13 755	4	5 080	5 078	4	784	784
Wartburgkreis	17	55 678	55 575	8	14 266	14 266
Unstrut-Hainich-Kreis	24	44 743	44 699	6	20 126	20 126	12	17 712	17 668	6	6 905	6 905
Kyffhäuserkreis	9	17 015	17 011	.	.	.	4	1 555	1 555	.	.	.
Schmalkalden-Meiningen	15	22 661	22 659	8	20 279	20 279	3	272	272	4	2 110	2 108
Gotha	33	74 873	74 827	19	54 528	54 511	6	7 510	7 480	8	12 836	12 836
Sömmerda	15	62 811	62 811	7	49 914	49 914
Hildburghausen	6	12 618	12 589
Ilm-Kreis	19	23 933	23 931	4	13 537	13 535
Weimarer Land	16	30 591	30 551	4	11 376	11 376
Sonneberg	7	18 547	18 547	4	17 052	17 052
Saalfeld-Rudolstadt	14	19 361	19 357	7	8 708	8 706
Saale-Holzland-Kreis	11	16 042	16 040	5	7 788	7 788
Saale-Orla-Kreis	14	36 084	36 056	10	21 953	21 931
Greiz	17	13 922	13 922	6	7 275	7 275
Altenburger Land	19	31 146	30 934	7	12 043	11 883	6	8 811	8 758	6	10 293	10 292
Thüringen	351	649 824	649 226	170	400 167	399 896	81	116 731	116 446	100	132 925	132 883

Noch: 1. Steuerpflichtige und deren steuerbarer Umsatz 2016 nach wirtschaftlicher und regionaler Gliederung

Kreisfreie Stadt Landkreis Land	43						43.1						43.2						43.3					
	Vorbereitende Baustellenarbeiten, Baainstallation und sonstiges Ausbaugewerbe						Abbrucharbeiten und vorbereitende Baustellenarbeiten						Baainstallation						Sonstiger Ausbau					
	steuerbarer Umsatz			steuerbarer Umsatz			steuerbarer Umsatz			steuerbarer Umsatz			steuerbarer Umsatz			steuerbarer Umsatz			steuerbarer Umsatz			steuerbarer Umsatz		
	Steuer- pflichtige	insgesamt	1 000 EUR	darunter für Lieferungen und Leistungen	Steuer- pflichtige	insgesamt	1 000 EUR	darunter für Lieferungen und Leistungen	Steuer- pflichtige	insgesamt	1 000 EUR	darunter für Lieferungen und Leistungen	Steuer- pflichtige	insgesamt	1 000 EUR	darunter für Lieferungen und Leistungen	Steuer- pflichtige	insgesamt	1 000 EUR	darunter für Lieferungen und Leistungen	Steuer- pflichtige	insgesamt	1 000 EUR	darunter für Lieferungen und Leistungen
	Anzahl	1 000 EUR	1 000 EUR		Anzahl	1 000 EUR	1 000 EUR		Anzahl	1 000 EUR	1 000 EUR		Anzahl	1 000 EUR	1 000 EUR		Anzahl	1 000 EUR	1 000 EUR		Anzahl	1 000 EUR	1 000 EUR	
Stadt Erfurt	851	337 441	336 283		17	4 612	4 612		299	184 471	183 925		365	86 452	86 287									
Stadt Gera	474	139 720	138 586		12	2 703	2 703		188	70 675	70 536		183	42 846	41 874									
Stadt Jena	241	121 766	121 046		3	267	267		97	71 181	70 971		97	35 702	35 366									
Stadt Suhl	194	59 979	59 939		5	1 852	1 852		64	23 639	23 621		86	24 472	24 467									
Stadt Weimar	266	95 538	95 057		6	675	675		90	41 445	41 011		121	33 649	33 613									
Stadt Eisenach	135	41 797	41 667		5	1 431	1 431		52	24 643	24 526		57	8 318	8 305									
Eichsfeld	873	302 084	301 372		6	733	724		274	128 390	128 075		435	122 686	122 325									
Nordhausen	389	157 647	157 162		10	4 835	4 835		143	66 632	66 363		172	56 443	56 288									
Wartburgkreis	658	234 475	233 679		13	5 005	4 975		230	95 748	95 474		286	71 182	70 987									
Unstrut-Hainich-Kreis	648	264 276	262 774		12	9 531	9 372		245	139 354	138 847		246	68 147	67 515									
Kyffhäuserkreis	353	132 808	132 474		6	2 826	2 825		127	40 181	40 107		137	37 543	37 356									
Schmalkalden-Meiningen	850	285 219	282 365		14	8 817	8 814		288	107 147	106 767		373	100 098	97 792									
Gotha	840	246 880	245 823		12	2 228	2 228		328	131 546	131 027		352	74 153	73 627									
Sömmerda	538	177 007	176 382		9	3 156	3 156		164	75 208	75 071		245	58 416	58 173									
Hildburghausen	414	133 025	132 565		11	10 530	10 487		130	50 061	50 009		182	34 068	33 839									
Ilm-Kreis	640	176 108	174 735		10	1 780	1 780		251	87 277	86 785		260	56 578	55 952									
Weimarer Land	652	235 376	234 018		9	2 257	2 257		213	71 454	70 889		297	106 524	105 884									
Sonneberg	282	84 804	84 558		6	3 396	3 365		103	43 590	43 474		115	17 792	17 718									
Saalfeld-Rudolstadt	702	254 148	252 887		13	16 128	16 125		272	95 825	95 430		281	90 821	89 971									
Saale-Holzland-Kreis	575	169 873	169 014		5	1 331	1 331		197	65 874	65 456		231	53 441	53 297									
Saale-Orla-Kreis	615	244 204	243 113		12	2 907	2 811		231	134 068	133 899		268	61 391	60 901									
Greiz	843	240 909	240 186		20	16 149	16 123		288	100 024	99 612		369	68 455	68 181									
Altenburger Land	547	192 776	192 344		8	10 650	10 650		211	72 363	72 235		216	41 137	41 053									
Thüringen	12 580	4 327 859	4 308 028		224	113 798	113 398		4 485	1 920 786	1 914 111		5 374	1 350 315	1 340 771									

Noch: 1. Steuerpflichtige und deren steuerbarer Umsatz 2016 nach wirtschaftlicher und regionaler Gliederung

Kreisfreie Stadt Landkreis Land	43.9				G				45				45.1			
	Sonstige spezialisierte Bautätigkeiten				Handel mit Kraftfahrzeugen; Instandhaltung und Reparatur von Kraftfahrzeugen				Handel mit Kraftfahrzeugen; Instandhaltung und Reparatur von Kraftfahrzeugen				Handel mit Kraftwagen			
	steuerbarer Umsatz		Steuer- pflichtige	Anzahl	steuerbarer Umsatz		Steuer- pflichtige	Anzahl	steuerbarer Umsatz		Steuer- pflichtige	Anzahl	steuerbarer Umsatz		Steuer- pflichtige	Anzahl
	insgesamt	1 000 EUR			insgesamt	1 000 EUR			insgesamt	1 000 EUR			insgesamt	1 000 EUR		
Stadt Erfurt	170	61 907	61 459	1 284	1 298 151	1 232 714	246	343 840	336 655	99	241 724	238 500				
Stadt Gera	91	23 497	23 473	603	561 551	536 194	127	209 638	201 781	56	176 210	169 774				
Stadt Jena	44	14 617	14 441	453	936 292	900 528	76	209 924	202 721	28	177 120	173 669				
Stadt Suhl	39	10 015	9 999	242	203 457	200 638	45	64 855	64 056	21	56 012	55 533				
Stadt Weimar	49	19 769	19 758	390	364 681	344 442	57	117 204	115 722	20	97 255	96 982				
Stadt Eisenach	21	7 405	7 405	267	332 684	307 204	57	197 943	175 826	30	120 188	114 998				
Eichsfeld	158	50 275	50 247	701	786 053	767 094	180	167 054	162 568	53	116 327	115 084				
Nordhausen	64	29 737	29 677	500	603 112	585 192	116	266 455	255 707	50	229 669	219 796				
Wartburgkreis	129	62 539	62 243	757	801 186	775 495	199	174 316	166 635	56	122 364	115 411				
Unstrut-Hainich-Kreis	145	47 243	47 040	649	853 590	819 141	163	174 223	167 439	54	97 121	92 508				
Kyffhäuserkreis	83	52 257	52 187	464	349 072	342 071	97	88 944	85 979	33	66 745	63 912				
Schmalkalden-Meiningen	175	69 157	68 992	920	717 102	660 940	231	203 195	193 951	75	148 933	140 726				
Gotha	148	38 952	38 941	853	896 623	847 963	209	261 648	235 567	87	211 045	186 183				
Sömmerda	120	40 227	39 981	425	456 915	441 777	90	69 743	64 153	31	47 503	43 881				
Hildburghausen	91	38 367	38 229	378	513 693	498 367	96	232 610	230 948	28	209 082	207 678				
Ilm-Kreis	119	30 473	30 219	779	676 994	653 446	170	129 891	123 090	55	85 271	79 516				
Weimarer Land	133	55 141	54 988	548	446 488	423 019	128	59 681	58 038	28	34 137	33 203				
Sonneberg	58	20 027	20 001	386	316 790	293 157	82	109 632	98 873	24	85 948	75 273				
Saalfeld-Rudolstadt	136	51 375	51 361	740	598 277	571 866	159	200 346	181 762	47	76 802	74 853				
Saale-Holzland-Kreis	142	49 226	48 930	558	694 892	660 283	138	180 724	177 757	55	158 080	155 901				
Saale-Orla-Kreis	104	45 838	45 502	657	464 022	446 656	185	147 822	137 238	53	95 623	85 738				
Greiz	166	56 280	56 269	793	1 320 565	1 249 547	195	287 118	248 191	65	165 480	159 240				
Altenburger Land	112	68 636	68 406	568	508 905	480 889	125	88 116	85 469	43	59 689	57 826				
Thüringen	2 497	942 959	939 749	13 915	14 701 096	14 038 622	3 171	3 984 921	3 770 126	1 091	2 878 325	2 756 187				

Noch: 1. Steuerpflichtige und deren steuerbarer Umsatz 2016 nach wirtschaftlicher und regionaler Gliederung

Kreisfreie Stadt Landkreis Land	45.2						45.3						45.4						46																																																																																																																																																																																																																																																																																																																																																																																																																																																																																																																																																																																					
	Instandhaltung und Reparatur von Kraftwagen						Handel mit Kraftwagenteilen und -zubehör						Handel mit Kraftfrädern, Krafttraktteilen und -zubehör; Instandhaltung und Reparatur von Kraftfrädern						Großhandel (ohne Handel mit Kraftfahrzeugen)																																																																																																																																																																																																																																																																																																																																																																																																																																																																																																																																																																																					
	Steuer- pflichtige		steuerbarer Umsatz		Steuer- pflichtige		steuerbarer Umsatz		Steuer- pflichtige		steuerbarer Umsatz		Steuer- pflichtige		steuerbarer Umsatz		Steuer- pflichtige		steuerbarer Umsatz		Steuer- pflichtige		steuerbarer Umsatz		Steuer- pflichtige		steuerbarer Umsatz		Steuer- pflichtige		steuerbarer Umsatz		Steuer- pflichtige		steuerbarer Umsatz		Steuer- pflichtige		steuerbarer Umsatz		Steuer- pflichtige		steuerbarer Umsatz		Steuer- pflichtige		steuerbarer Umsatz		Steuer- pflichtige		steuerbarer Umsatz		Steuer- pflichtige		steuerbarer Umsatz		Steuer- pflichtige		steuerbarer Umsatz		Steuer- pflichtige		steuerbarer Umsatz		Steuer- pflichtige		steuerbarer Umsatz		Steuer- pflichtige		steuerbarer Umsatz		Steuer- pflichtige		steuerbarer Umsatz		Steuer- pflichtige		steuerbarer Umsatz		Steuer- pflichtige		steuerbarer Umsatz		Steuer- pflichtige		steuerbarer Umsatz		Steuer- pflichtige		steuerbarer Umsatz		Steuer- pflichtige		steuerbarer Umsatz		Steuer- pflichtige		steuerbarer Umsatz		Steuer- pflichtige		steuerbarer Umsatz		Steuer- pflichtige		steuerbarer Umsatz		Steuer- pflichtige		steuerbarer Umsatz		Steuer- pflichtige		steuerbarer Umsatz		Steuer- pflichtige		steuerbarer Umsatz		Steuer- pflichtige		steuerbarer Umsatz		Steuer- pflichtige		steuerbarer Umsatz		Steuer- pflichtige		steuerbarer Umsatz		Steuer- pflichtige		steuerbarer Umsatz		Steuer- pflichtige		steuerbarer Umsatz		Steuer- pflichtige		steuerbarer Umsatz		Steuer- pflichtige		steuerbarer Umsatz		Steuer- pflichtige		steuerbarer Umsatz		Steuer- pflichtige		steuerbarer Umsatz		Steuer- pflichtige		steuerbarer Umsatz		Steuer- pflichtige		steuerbarer Umsatz		Steuer- pflichtige		steuerbarer Umsatz		Steuer- pflichtige		steuerbarer Umsatz		Steuer- pflichtige		steuerbarer Umsatz		Steuer- pflichtige		steuerbarer Umsatz		Steuer- pflichtige		steuerbarer Umsatz		Steuer- pflichtige		steuerbarer Umsatz		Steuer- pflichtige		steuerbarer Umsatz		Steuer- pflichtige		steuerbarer Umsatz		Steuer- pflichtige		steuerbarer Umsatz		Steuer- pflichtige		steuerbarer Umsatz		Steuer- pflichtige		steuerbarer Umsatz		Steuer- pflichtige		steuerbarer Umsatz		Steuer- pflichtige		steuerbarer Umsatz		Steuer- pflichtige		steuerbarer Umsatz		Steuer- pflichtige		steuerbarer Umsatz		Steuer- pflichtige		steuerbarer Umsatz		Steuer- pflichtige		steuerbarer Umsatz		Steuer- pflichtige		steuerbarer Umsatz		Steuer- pflichtige		steuerbarer Umsatz		Steuer- pflichtige		steuerbarer Umsatz		Steuer- pflichtige		steuerbarer Umsatz		Steuer- pflichtige		steuerbarer Umsatz		Steuer- pflichtige		steuerbarer Umsatz		Steuer- pflichtige		steuerbarer Umsatz		Steuer- pflichtige		steuerbarer Umsatz		Steuer- pflichtige		steuerbarer Umsatz		Steuer- pflichtige		steuerbarer Umsatz		Steuer- pflichtige		steuerbarer Umsatz		Steuer- pflichtige		steuerbarer Umsatz		Steuer- pflichtige		steuerbarer Umsatz		Steuer- pflichtige		steuerbarer Umsatz		Steuer- pflichtige		steuerbarer Umsatz		Steuer- pflichtige		steuerbarer Umsatz		Steuer- pflichtige		steuerbarer Umsatz		Steuer- pflichtige		steuerbarer Umsatz		Steuer- pflichtige		steuerbarer Umsatz		Steuer- pflichtige		steuerbarer Umsatz		Steuer- pflichtige		steuerbarer Umsatz		Steuer- pflichtige		steuerbarer Umsatz		Steuer- pflichtige		steuerbarer Umsatz		Steuer- pflichtige		steuerbarer Umsatz		Steuer- pflichtige		steuerbarer Umsatz		Steuer- pflichtige		steuerbarer Umsatz		Steuer- pflichtige		steuerbarer Umsatz		Steuer- pflichtige		steuerbarer Umsatz		Steuer- pflichtige		steuerbarer Umsatz		Steuer- pflichtige		steuerbarer Umsatz		Steuer- pflichtige		steuerbarer Umsatz		Steuer- pflichtige		steuerbarer Umsatz		Steuer- pflichtige		steuerbarer Umsatz		Steuer- pflichtige		steuerbarer Umsatz		Steuer- pflichtige		steuerbarer Umsatz		Steuer- pflichtige		steuerbarer Umsatz		Steuer- pflichtige		steuerbarer Umsatz		Steuer- pflichtige		steuerbarer Umsatz		Steuer- pflichtige		steuerbarer Umsatz		Steuer- pflichtige		steuerbarer Umsatz		Steuer- pflichtige		steuerbarer Umsatz		Steuer- pflichtige		steuerbarer Umsatz		Steuer- pflichtige		steuerbarer Umsatz		Steuer- pflichtige		steuerbarer Umsatz		Steuer- pflichtige		steuerbarer Umsatz		Steuer- pflichtige		steuerbarer Umsatz		Steuer- pflichtige		steuerbarer Umsatz		Steuer- pflichtige		steuerbarer Umsatz		Steuer- pflichtige		steuerbarer Umsatz		Steuer- pflichtige		steuerbarer Umsatz		Steuer- pflichtige		steuerbarer Umsatz		Steuer- pflichtige		steuerbarer Umsatz		Steuer- pflichtige		steuerbarer Umsatz		Steuer- pflichtige		steuerbarer Umsatz		Steuer- pflichtige		steuerbarer Umsatz		Steuer- pflichtige		steuerbarer Umsatz		Steuer- pflichtige		steuerbarer Umsatz		Steuer- pflichtige		steuerbarer Umsatz		Steuer- pflichtige		steuerbarer Umsatz		Steuer- pflichtige		steuerbarer Umsatz		Steuer- pflichtige		steuerbarer Umsatz		Steuer- pflichtige		steuerbarer Umsatz		Steuer- pflichtige		steuerbarer Umsatz		Steuer- pflichtige		steuerbarer Umsatz		Steuer- pflichtige		steuerbarer Umsatz		Steuer- pflichtige		steuerbarer Umsatz		Steuer- pflichtige		steuerbarer Umsatz		Steuer- pflichtige		steuerbarer Umsatz		Steuer- pflichtige		steuerbarer Umsatz		Steuer- pflichtige		steuerbarer Umsatz		Steuer- pflichtige		steuerbarer Umsatz		Steuer- pflichtige		steuerbarer Umsatz		Steuer- pflichtige		steuerbarer Umsatz		Steuer- pflichtige		steuerbarer Umsatz		Steuer- pflichtige		steuerbarer Umsatz		Steuer- pflichtige		steuerbarer Umsatz		Steuer- pflichtige		steuerbarer Umsatz		Steuer- pflichtige		steuerbarer Umsatz		Steuer- pflichtige		steuerbarer Umsatz		Steuer- pflichtige		steuerbarer Umsatz		Steuer- pflichtige		steuerbarer Umsatz		Steuer- pflichtige		steuerbarer Umsatz		Steuer- pflichtige		steuerbarer Umsatz		Steuer- pflichtige		steuerbarer Umsatz		Steuer- pflichtige		steuerbarer Umsatz		Steuer- pflichtige		steuerbarer Umsatz		Steuer- pflichtige		steuerbarer Umsatz		Steuer- pflichtige		steuerbarer Umsatz	

Noch: 1. Steuerpflichtige und deren steuerbarer Umsatz 2016 nach wirtschaftlicher und regionaler Gliederung

Kreisfreie Stadt Landkreis Land	46.1 Handelsvermittlung					46.2 Großhandel mit landwirtschaftlichen Grundstoffen und lebenden Tieren					46.3 Großhandel mit Nahrungs- und Genussmitteln, Getränken und Tabakwaren					46.4 Großhandel mit Gebrauchs- und Verbrauchsgütern				
	Steuer- pflichtige		steuerbarer Umsatz		Anzahl	Steuer- pflichtige		steuerbarer Umsatz		Anzahl	Steuer- pflichtige		steuerbarer Umsatz		Anzahl	Steuer- pflichtige		steuerbarer Umsatz		Anzahl
	1 000 EUR	1 000 EUR	insgesamt	darunter für Lieferungen und Leistungen		1 000 EUR	insgesamt	darunter für Lieferungen und Leistungen			1 000 EUR	insgesamt	darunter für Lieferungen und Leistungen			1 000 EUR	insgesamt	darunter für Lieferungen und Leistungen		
Stadt Erfurt	133	25 338	17 521	24 183						21	104 085	82 336			32	31 859	26 576			
Stadt Gera	68	17 521	6 888	16 165						3	4 181	2 944			13	39 628	36 175			
Stadt Jena	30	7 115	3 527	6 888																
Stadt Suhl	25	3 723	3 075	3 527											9	21 753	21 545			
Stadt Weimar	27	3 075	4 011	3 072											5	1 308	1 295			
Stadt Eisenach	15	4 011	13 814	3 962											5	2 822	2 675			
Eichsfeld	40	13 814	10 798	12 911						12	12 225	11 626			18	12 962	12 815			
Nordhausen	37	10 798	12 455	10 369						7	20 890	20 888			10	6 971	6 918			
Wartburgkreis	49	12 455	5 969	12 231						12	58 112	52 845			6	24 581	24 266			
Unstrut-Hainich-Kreis	46	5 969	4 073	5 790						8	54 406	51 713			10	26 783	25 887			
Kyffhäuserkreis	22	4 073	10 931	3 988						8	9 425	9 312								
Schmalkalden-Meiningen	57	10 931	13 568	10 594						11	34 616	34 612			13	10 466	10 053			
Gotha	82	13 568	7 617	13 176						15	107 609	101 923			12	25 660	24 085			
Sömmerda	42	7 617	4 236	7 239						10	89 986	89 422			4	12 026	11 869			
Hildburghausen	24	4 236	10 517	4 021																
Ilm-Kreis	72	10 517	10 838	10 078											17	17 626	16 046			
Weimarer Land	71	10 838	3 787	10 664						8	34 163	33 431			15	53 059	43 590			
Sonneberg	26	3 787	13 331	3 754						3	1 026	1 026			5	1 528	1 501			
Saalfeld-Rudolstadt	71	13 331	9 338	12 925											9	13 021	11 800			
Saale-Holzland-Kreis	41	9 338	8 123	9 131						11	103 433	86 896			12	77 264	75 504			
Saale-Orla-Kreis	41	9 123	13 222	8 467						6	5 369	5 362								
Greiz	62	13 222	8 427	12 660											16	165 348	161 542			
Altenburger Land	43	8 427	222 825	8 377						11	56 495	46 814								
Thüringen	1 124	222 825	214 173	214 173	104	356 461	332 788	192	1 361 431	1 268 052	237	583 246	551 147							

Noch: 1. Steuerpflichtige und deren steuerbarer Umsatz 2016 nach wirtschaftlicher und regionaler Gliederung

Kreisfreie Stadt Landkreis Land	46.5				46.6				46.7				46.9			
	Großhandel mit Geräten der Informations- und Kommunikationstechnik				Großhandel mit sonstigen Maschinen, Ausrüstungen und Zubehör				Sonstiger Großhandel				Großhandel ohne ausgeprägten Schwerpunkt			
	steuerbarer Umsatz		Anzahl	1 000 EUR	steuerbarer Umsatz		Anzahl	1 000 EUR	steuerbarer Umsatz		Anzahl	1 000 EUR	steuerbarer Umsatz		Anzahl	1 000 EUR
	Steuer- pflichtige	insgesamt			Steuer- pflichtige	insgesamt			Steuer- pflichtige	insgesamt			Steuer- pflichtige	insgesamt		
Stadt Erfurt	24	57 683	54 909	31	60 617	54 182	12	12 741	12 024			
Stadt Gera	15	12 709	10 940	16	20 423	20 043	7	1 906	1 872			
Stadt Jena	-	-	-	-	9	52 705	52 260	18	27 330	26 502	.	.	.			
Stadt Suhl	-	-	-	-	6	5 527	5 507	8	8 275	8 270	.	.	.			
Stadt Weimar	5	22 955	16 253	10	4 870	4 764	.	.	.			
Stadt Eisenach	5	6 368	6 348	.	.	.			
Eichsfeld	11	50 568	48 534	24	38 105	36 232	7	16 662	14 990			
Nordhausen	7	3 094	2 985	11	81 181	80 389	-	-	-			
Wartburgkreis	-	-	-	-	21	20 167	17 652	16	210 180	208 270	.	.	.			
Unstrut-Hainich-Kreis	17	39 423	37 005	28	54 759	51 781	.	.	.			
Kyffhäuserkreis	-	-	-	-	5	741	673	18	14 648	14 204	.	.	.			
Schmalkalden-Meiningen	19	19 773	19 558	35	33 521	31 409	5	11 173	10 895			
Gotha	4	377	377	61 312	21	59 617	59 617	27	77 257	69 981	3	2 526	2 366			
Sömmerda	.	.	.	17 975	6	17 602	17 602	13	9 751	9 740	4	1 793	1 626			
Hildburghausen	-	-	-	3 645	4	3 600	3 600	9	5 584	5 478	.	.	.			
Ilm-Kreis	.	.	.	21 084	16	19 913	19 913	23	120 261	118 736	9	3 425	2 591			
Weimarer Land	.	.	.	22 793	9	19 803	19 803	27	78 208	75 234	4	3 161	2 467			
Sonneberg	5	5 041	3 930	.	.	.			
Saalfeld-Rudolstadt	.	.	.	20 602	13	20 326	20 326	26	57 961	56 369	8	4 997	4 885			
Saale-Holzland-Kreis	-	-	-	64 327	17	57 748	57 748	28	58 147	57 194	.	.	.			
Saale-Orla-Kreis	.	.	.	5 866	9	5 746	5 746	20	75 087	74 789	8	10 283	7 303			
Greiz	.	.	.	41 341	17	38 537	38 537	33	77 556	76 715	.	.	.			
Altenburger Land	.	.	.	19 364	11	17 733	17 733	20	57 627	47 730	.	.	.			
Thüringen	40	93 245	89 104	564 759	268	527 994	527 994	451	1 182 755	1 138 289	113	340 678	313 897			

Noch: 1. Steuerpflichtige und deren steuerbarer Umsatz 2016 nach wirtschaftlicher und regionaler Gliederung

Kreisfreie Stadt Landkreis Land	47			47.1			47.2			47.3		
	Einzelhandel (ohne Handel mit Kraftfahrzeugen)			Einzelhandel mit Waren verschiedener Art (in Verkaufsräumen)			Einzelhandel mit Nahrungs- und Genussmitteln, Getränken und Tabakwaren (in Verkaufsräumen)			Einzelhandel mit Motorenkraftstoffen (Tankstellen)		
	Steuer- pflichtige	steuerbarer Umsatz		Steuer- pflichtige	steuerbarer Umsatz		Steuer- pflichtige	steuerbarer Umsatz		Steuer- pflichtige	steuerbarer Umsatz	
		insgesamt	darunter für Lieferungen und Leistungen		insgesamt	darunter für Lieferungen und Leistungen		insgesamt	darunter für Lieferungen und Leistungen		insgesamt	darunter für Lieferungen und Leistungen
	Anzahl	1 000 EUR	1 000 EUR	Anzahl	1 000 EUR	1 000 EUR	Anzahl	1 000 EUR	1 000 EUR	Anzahl	1 000 EUR	1 000 EUR
Stadt Erfurt	775	609 774	589 913	99	126 880	125 123	99	75 310	72 214	12	22 149	22 149
Stadt Gera	350	254 213	245 256	31	22 154	22 118	42	18 055	18 034	8	14 583	14 568
Stadt Jena	302	386 599	377 186	30	38 555	37 874	40	39 751	39 720	7	11 162	11 162
Stadt Suhl	144	98 266	96 709	16	15 540	15 520	14	9 806	9 790	3	3 533	3 533
Stadt Weimar	276	188 729	183 317	37	55 746	53 949	29	9 098	8 982	7	6 495	6 495
Stadt Eisenach	179	115 549	112 414	16	11 312	11 283	21	3 985	3 983	6	7 840	7 838
Eichsfeld	399	470 388	463 142	50	125 176	125 011	29	125 806	125 786	12	21 912	21 912
Nordhausen	304	209 007	203 415	54	65 949	65 674	22	17 719	16 835	7	9 854	9 853
Wartburgkreis	444	289 259	284 546	58	63 504	63 387	38	32 218	32 218	14	16 316	16 316
Unstrut-Hainich-Kreis	358	348 897	341 975	62	80 552	80 111	23	53 918	53 869	14	36 160	36 053
Kyffhäuserkreis	302	220 276	217 095	48	100 264	100 110	30	12 778	12 568	6	6 379	6 379
Schmalkalden-Meiningen	543	385 881	342 519	82	64 298	63 335	51	23 929	23 929	21	17 977	17 811
Gotha	476	346 187	340 402	48	100 920	100 321	49	16 076	16 052	19	27 917	27 917
Sömmerda	248	190 781	186 858	32	47 225	47 169	26	7 215	7 215	8	12 580	12 579
Hildburghausen	231	141 771	139 878	39	32 984	32 926	20	4 677	4 676	13	11 185	11 185
Ilm-Kreis	454	260 805	250 043	69	66 747	66 548	41	15 801	15 757	13	10 328	10 327
Weimarer Land	282	182 016	177 237	33	66 134	64 699	25	6 042	5 946	11	14 128	14 127
Sonneberg	259	194 052	182 358	35	38 536	38 432	23	7 112	7 111	4	7 278	7 278
Saalfeld-Rudolstadt	441	281 167	277 409	67	53 109	52 983	37	17 922	17 872	14	14 369	14 369
Saale-Holzland-Kreis	303	186 637	181 708	46	50 527	49 510	24	9 834	9 820	9	9 069	9 069
Saale-Orla-Kreis	378	192 902	191 145	47	47 093	47 075	46	17 135	17 132	11	11 581	11 581
Greiz	429	239 467	233 742	51	50 836	50 693	41	11 806	11 740	15	14 197	14 194
Altenburger Land	338	218 152	214 784	42	17 638	17 581	40	16 451	16 446	8	5 116	5 116
Thüringen	8 215	6 010 774	5 833 053	1 092	1 341 681	1 331 434	810	552 443	547 694	242	312 107	311 810

Noch: 1. Steuerpflichtige und deren steuerbarer Umsatz 2016 nach wirtschaftlicher und regionaler Gliederung

Kreisfreie Stadt Landkreis Land	47.4				47.5				47.6				47.7			
	Einzelhandel mit Geräten der Informations- und Kommunikationstechnik (in Verkaufsräumen)				Einzelhandel mit sonstigen Haushaltsgeräten, Textilien, Heimwerker- und Einrichtungsbedarf (in Verkaufsräumen)				Einzelhandel mit Verlagsprodukten, Sportausrüstungen und Spielwaren (in Verkaufsräumen)				Einzelhandel mit sonstigen Gütern (in Verkaufsräumen)			
	steuerbarer Umsatz		Steuer- pflichtige	Anzahl	steuerbarer Umsatz		Steuer- pflichtige	Anzahl	steuerbarer Umsatz		Steuer- pflichtige	Anzahl	steuerbarer Umsatz		Steuer- pflichtige	Anzahl
	insgesamt	1 000 EUR			insgesamt	1 000 EUR			insgesamt	1 000 EUR			insgesamt	1 000 EUR		
Stadt Erfurt	44	47 026	44 068	84	32 567	30 764	43	23 620	22 124	280	246 092	239 401				
Stadt Gera	25	40 849	39 367	42	37 740	35 886	21	9 188	8 263	127	96 378	95 279				
Stadt Jena	15	6 001	5 894	22	40 417	37 668	25	20 765	19 868	107	213 778	210 493				
Stadt Suhl	14	6 539	6 475	22	4 389	4 206	12	2 447	2 401	42	49 882	49 075				
Stadt Weimar	14	6 629	6 627	37	11 550	10 835	13	7 263	7 150	96	85 006	82 492				
Stadt Eisenach	12	2 463	2 438	27	15 490	14 800	10	3 233	3 199	61	60 778	59 994				
Eichsfeld	18	7 622	6 825	69	59 212	58 755	22	7 543	7 379	128	89 540	87 504				
Nordhausen	16	7 129	7 041	36	7 690	7 614	19	5 809	5 512	120	82 253	81 020				
Wartburgkreis	22	20 616	19 583	80	34 358	33 761	29	12 873	12 462	149	101 980	99 573				
Unstrut-Hainich-Kreis	14	3 926	3 903	54	17 794	17 446	19	14 516	14 133	122	115 940	111 202				
Kyffhäuserkreis	14	2 499	2 394	44	11 135	10 702	13	3 174	3 081	101	70 749	69 115				
Schmalkalden-Meiningen	20	3 772	3 709	77	114 093	75 865	29	8 110	7 633	188	131 041	128 500				
Gotha	28	13 692	13 354	62	22 269	21 617	27	7 245	7 132	169	142 980	139 469				
Sömmerda	12	2 042	2 023	32	49 734	48 328	12	7 707	7 531	84	52 157	51 210				
Hildburghausen	6	827	827	36	17 703	17 007	14	2 727	2 723	75	66 192	65 075				
Ilm-Kreis	30	9 412	9 387	64	22 196	21 080	27	10 769	10 403	142	111 910	103 194				
Weimarer Land	14	2 608	2 607	33	30 519	28 738	16	4 179	4 129	.	.	.				
Sonneberg	14	6 206	4 270	35	10 016	9 306	21	3 487	3 465	82	77 254	75 131				
Saalfeld-Rudolstadt	28	23 908	23 346	50	23 745	23 573	30	7 768	7 444	148	103 914	102 781				
Saale-Holzland-Kreis	6	2 077	2 070	45	18 023	17 328	21	7 514	7 223	103	73 265	72 682				
Saale-Orla-Kreis	20	4 528	4 526	68	24 123	23 578	22	5 570	5 141	106	59 476	58 895				
Greiz	20	19 458	18 865	57	42 435	39 871	34	9 108	8 601	129	65 070	64 446				
Altenburger Land	25	5 731	5 699	47	79 732	77 706	23	6 339	6 323	101	72 907	72 177				
Thüringen	431	245 560	235 297	1 123	726 932	666 435	502	190 954	183 320	.	.	.				

Noch: 1. Steuerpflichtige und deren steuerbarer Umsatz 2016 nach wirtschaftlicher und regionaler Gliederung

Kreisfreie Stadt Landkreis Land	47.8					47.9					H					49				
	Einzelhandel an Verkaufsständen und auf Märkten					Einzelhandel, nicht in Verkaufsräumen, an Verkaufsständen oder auf Märkten					Verkehr und Lagerei					Landverkehr und Transport in Rohrfernleitungen				
	Steuerpflichtige	steuerbarer Umsatz		Anzahl	1 000 EUR	1 000 EUR	Steuerpflichtige	steuerbarer Umsatz		Anzahl	1 000 EUR	1 000 EUR	Steuerpflichtige	steuerbarer Umsatz		Anzahl	1 000 EUR	1 000 EUR	insgesamt	darunter für Lieferungen und Leistungen
		insgesamt	darunter für Lieferungen und Leistungen					insgesamt	darunter für Lieferungen und Leistungen					insgesamt	darunter für Lieferungen und Leistungen					
Stadt Erfurt	22	8 439	8 024	92	27 690	26 047	178	171 260	171 028	113	109 577	109 384								
Stadt Gera	13	1 785	1 466	41	13 480	10 275	98	48 776	48 737	67	31 187	31 148								
Stadt Jena	7	820	820	49	15 349	13 688	72	34 715	34 707	57	10 085	10 085								
Stadt Suhl	3	616	616	18	5 515	5 093	40	19 528	19 527	.	.	.								
Stadt Weimar	3	377	377	40	6 565	6 409	53	139 232	139 101	.	.	.								
Stadt Eisenach	63	22 838	22 822	45	15 840	15 839								
Eichsfeld	8	714	714	63	32 865	29 257	167	203 513	202 772	108	83 815	83 383								
Nordhausen	87	75 166	74 655	58	37 907	37 902								
Wartburgkreis	7	701	700	47	6 693	6 547	172	136 935	136 449	103	84 676	84 225								
Unstrut-Hainich-Kreis	4	420	420	46	25 671	24 838	127	84 547	84 263	90	55 026	54 830								
Kyffhäuserkreis	13	1 077	1 050	33	12 221	11 695	64	24 816	24 746	42	15 189	15 127								
Schmalkalden-Meiningen	9	2 028	2 022	66	20 633	19 715	205	104 534	104 095	150	73 500	73 160								
Gotha	8	1 412	1 390	66	13 676	13 151	153	180 690	180 302	99	62 894	62 539								
Sömmerda	4	448	448	38	11 674	10 355	99	62 114	62 077	55	31 682	31 669								
Hildburghausen	3	220	220	25	5 255	5 240	109	57 756	57 665	75	41 233	41 224								
Ilm-Kreis	9	1 371	1 272	59	12 272	12 074	119	72 142	72 009	79	46 343	46 286								
Weimarer Land	.	.	.	59	19 014	18 357	103	48 731	48 657	69	23 084	23 044								
Sonneberg	6	1 570	1 563	39	42 593	35 801	67	34 220	34 217	45	27 217	27 213								
Saalfeld-Rudolstadt	16	1 711	1 685	51	34 720	33 356	116	51 016	50 946	86	24 299	24 264								
Saale-Holzland-Kreis	9	4 334	2 490	40	11 993	11 516	116	152 556	152 340	70	74 140	74 029								
Saale-Orla-Kreis	7	1 267	1 267	51	22 127	21 951	122	98 705	98 631	89	71 761	71 687								
Greiz	9	5 339	5 284	73	21 216	20 049	148	130 849	130 635	94	76 091	75 888								
Altenburger Land	9	1 534	1 534	43	12 704	12 202	95	67 745	67 438	71	41 234	40 929								
Thüringen	185	40 588	37 656	.	.	.	2 573	2 022 384	2 017 819	1 734	1 185 082	1 182 032								

Noch: 1. Steuerpflichtige und deren steuerbarer Umsatz 2016 nach wirtschaftlicher und regionaler Gliederung

Kreisfreie Stadt Landkreis Land	49.1					49.2					49.3					49.4																																																																																																																																																																																																																																																																																																																																																																																																																																													
	Personenbeförderung im Eisenbahnfernverkehr					Güterbeförderung im Eisenbahnverkehr					Sonstige Personenbeförderung im Landverkehr					Güterbeförderung im Straßenverkehr, Umzugstransporte																																																																																																																																																																																																																																																																																																																																																																																																																																													
	Steuer- pflichtige	steuerbarer Umsatz		Anzahl	1 000 EUR	Steuer- pflichtige	steuerbarer Umsatz		Anzahl	1 000 EUR	Steuer- pflichtige	steuerbarer Umsatz		Anzahl	1 000 EUR	Steuer- pflichtige	steuerbarer Umsatz		Anzahl	1 000 EUR	Steuer- pflichtige	steuerbarer Umsatz		Anzahl	1 000 EUR	Steuer- pflichtige	steuerbarer Umsatz		Anzahl	1 000 EUR	Steuer- pflichtige	steuerbarer Umsatz		Anzahl	1 000 EUR	Steuer- pflichtige	steuerbarer Umsatz		Anzahl	1 000 EUR	Steuer- pflichtige	steuerbarer Umsatz		Anzahl	1 000 EUR	Steuer- pflichtige	steuerbarer Umsatz		Anzahl	1 000 EUR	Steuer- pflichtige	steuerbarer Umsatz		Anzahl	1 000 EUR	Steuer- pflichtige	steuerbarer Umsatz		Anzahl	1 000 EUR	Steuer- pflichtige	steuerbarer Umsatz		Anzahl	1 000 EUR	Steuer- pflichtige	steuerbarer Umsatz		Anzahl	1 000 EUR	Steuer- pflichtige	steuerbarer Umsatz		Anzahl	1 000 EUR	Steuer- pflichtige	steuerbarer Umsatz		Anzahl	1 000 EUR	Steuer- pflichtige	steuerbarer Umsatz		Anzahl	1 000 EUR	Steuer- pflichtige	steuerbarer Umsatz		Anzahl	1 000 EUR	Steuer- pflichtige	steuerbarer Umsatz		Anzahl	1 000 EUR	Steuer- pflichtige	steuerbarer Umsatz		Anzahl	1 000 EUR	Steuer- pflichtige	steuerbarer Umsatz		Anzahl	1 000 EUR	Steuer- pflichtige	steuerbarer Umsatz		Anzahl	1 000 EUR	Steuer- pflichtige	steuerbarer Umsatz		Anzahl	1 000 EUR	Steuer- pflichtige	steuerbarer Umsatz		Anzahl	1 000 EUR	Steuer- pflichtige	steuerbarer Umsatz		Anzahl	1 000 EUR	Steuer- pflichtige	steuerbarer Umsatz		Anzahl	1 000 EUR	Steuer- pflichtige	steuerbarer Umsatz		Anzahl	1 000 EUR	Steuer- pflichtige	steuerbarer Umsatz		Anzahl	1 000 EUR	Steuer- pflichtige	steuerbarer Umsatz		Anzahl	1 000 EUR	Steuer- pflichtige	steuerbarer Umsatz		Anzahl	1 000 EUR	Steuer- pflichtige	steuerbarer Umsatz		Anzahl	1 000 EUR	Steuer- pflichtige	steuerbarer Umsatz		Anzahl	1 000 EUR	Steuer- pflichtige	steuerbarer Umsatz		Anzahl	1 000 EUR	Steuer- pflichtige	steuerbarer Umsatz		Anzahl	1 000 EUR	Steuer- pflichtige	steuerbarer Umsatz		Anzahl	1 000 EUR	Steuer- pflichtige	steuerbarer Umsatz		Anzahl	1 000 EUR	Steuer- pflichtige	steuerbarer Umsatz		Anzahl	1 000 EUR	Steuer- pflichtige	steuerbarer Umsatz		Anzahl	1 000 EUR	Steuer- pflichtige	steuerbarer Umsatz		Anzahl	1 000 EUR	Steuer- pflichtige	steuerbarer Umsatz		Anzahl	1 000 EUR	Steuer- pflichtige	steuerbarer Umsatz		Anzahl	1 000 EUR	Steuer- pflichtige	steuerbarer Umsatz		Anzahl	1 000 EUR	Steuer- pflichtige	steuerbarer Umsatz		Anzahl	1 000 EUR	Steuer- pflichtige	steuerbarer Umsatz		Anzahl	1 000 EUR	Steuer- pflichtige	steuerbarer Umsatz		Anzahl	1 000 EUR	Steuer- pflichtige	steuerbarer Umsatz		Anzahl	1 000 EUR	Steuer- pflichtige	steuerbarer Umsatz		Anzahl	1 000 EUR	Steuer- pflichtige	steuerbarer Umsatz		Anzahl	1 000 EUR	Steuer- pflichtige	steuerbarer Umsatz		Anzahl	1 000 EUR	Steuer- pflichtige	steuerbarer Umsatz		Anzahl	1 000 EUR	Steuer- pflichtige	steuerbarer Umsatz		Anzahl	1 000 EUR	Steuer- pflichtige	steuerbarer Umsatz		Anzahl	1 000 EUR	Steuer- pflichtige	steuerbarer Umsatz		Anzahl	1 000 EUR	Steuer- pflichtige	steuerbarer Umsatz		Anzahl	1 000 EUR	Steuer- pflichtige	steuerbarer Umsatz		Anzahl	1 000 EUR	Steuer- pflichtige	steuerbarer Umsatz		Anzahl	1 000 EUR	Steuer- pflichtige	steuerbarer Umsatz		Anzahl	1 000 EUR	Steuer- pflichtige	steuerbarer Umsatz		Anzahl	1 000 EUR	Steuer- pflichtige	steuerbarer Umsatz		Anzahl	1 000 EUR	Steuer- pflichtige	steuerbarer Umsatz		Anzahl	1 000 EUR	Steuer- pflichtige	steuerbarer Umsatz		Anzahl	1 000 EUR	Steuer- pflichtige	steuerbarer Umsatz		Anzahl	1 000 EUR	Steuer- pflichtige	steuerbarer Umsatz		Anzahl	1 000 EUR	Steuer- pflichtige	steuerbarer Umsatz		Anzahl	1 000 EUR	Steuer- pflichtige	steuerbarer Umsatz		Anzahl	1 000 EUR	Steuer- pflichtige	steuerbarer Umsatz		Anzahl	1 000 EUR	Steuer- pflichtige	steuerbarer Umsatz		Anzahl	1 000 EUR	Steuer- pflichtige	steuerbarer Umsatz		Anzahl	1 000 EUR	Steuer- pflichtige	steuerbarer Umsatz		Anzahl	1 000 EUR	Steuer- pflichtige	steuerbarer Umsatz		Anzahl	1 000 EUR	Steuer- pflichtige	steuerbarer Umsatz		Anzahl	1 000 EUR	Steuer- pflichtige	steuerbarer Umsatz		Anzahl	1 000 EUR	Steuer- pflichtige	steuerbarer Umsatz		Anzahl	1 000 EUR	Steuer- pflichtige	steuerbarer Umsatz		Anzahl	1 000 EUR	Steuer- pflichtige	steuerbarer Umsatz		Anzahl	1 000 EUR	Steuer- pflichtige	steuerbarer Umsatz		Anzahl	1 000 EUR	Steuer- pflichtige	steuerbarer Umsatz		Anzahl	1 000 EUR	Steuer- pflichtige	steuerbarer Umsatz		Anzahl	1 000 EUR	Steuer- pflichtige	steuerbarer Umsatz		Anzahl	1 000 EUR	Steuer- pflichtige	steuerbarer Umsatz		Anzahl	1 000 EUR	Steuer- pflichtige	steuerbarer Umsatz		Anzahl	1 000 EUR	Steuer- pflichtige	steuerbarer Umsatz		Anzahl	1 000 EUR	Steuer- pflichtige	steuerbarer Umsatz		Anzahl	1 000 EUR	Steuer- pflichtige	steuerbarer Umsatz		Anzahl	1 000 EUR	Steuer- pflichtige	steuerbarer Umsatz		Anzahl	1 000 EUR	Steuer- pflichtige	steuerbarer Umsatz		Anzahl	1 000 EUR	Steuer- pflichtige	steuerbarer Umsatz		Anzahl	1 000 EUR	Steuer- pflichtige	steuerbarer Umsatz		Anzahl	1 000 EUR	Steuer- pflichtige	steuerbarer Umsatz		Anzahl	1

Noch: 1. Steuerpflichtige und deren steuerbarer Umsatz 2016 nach wirtschaftlicher und regionaler Gliederung

[illegible]

Noch: 1. Steuerpflichtige und deren steuerbarer Umsatz 2016 nach wirtschaftlicher und regionaler Gliederung

Kreisfreie Stadt Landkreis Land	51				51.1				51.2				52			
	Luftfahrt				Personenbeförderung in der Luftfahrt				Güterbeförderung in der Luftfahrt und Raumtransport				Lagererei sowie Erbringung von sonstigen Dienstleistungen für den Verkehr			
	Steuer- pflichtige	steuerbarer Umsatz		Anzahl	Steuer- pflichtige	steuerbarer Umsatz		Anzahl	Steuer- pflichtige	steuerbarer Umsatz		Anzahl	Steuer- pflichtige	steuerbarer Umsatz		Anzahl
		insgesamt	darunter für Lieferungen und Leistungen			insgesamt	darunter für Lieferungen und Leistungen			insgesamt	darunter für Lieferungen und Leistungen			insgesamt	darunter für Lieferungen und Leistungen	
	1 000 EUR	1 000 EUR	1 000 EUR		1 000 EUR	1 000 EUR	1 000 EUR		1 000 EUR	1 000 EUR	1 000 EUR		1 000 EUR	1 000 EUR	1 000 EUR	
Stadt Erfurt	41	49 986	49 953
Stadt Gera	20	14 595	14 595
Stadt Jena	-	-	-	-	-	-	-	-	-	-	-	-	-	9	23 772	23 764
Stadt Suhl	-	-	-	-	-	-	-	-	-	-	-	-	-	.	.	.
Stadt Weimar	-	-	-	-	-	-	-	-	-	-	-	-	-	.	.	.
Stadt Eisenach	12	5 894	5 878
Eichsfeld	-	-	-	-	-	-	-	-	-	-	-	-	-	49	116 168	115 860
Nordhausen	-	-	-	-	-	-	-	-	-	-	-	-	-	21	32 300	31 794
Wartburgkreis	53	50 151	50 120
Unstrut-Hainich-Kreis	-	-	-	-	-	-	-	-	-	-	-	-	-	27	25 306	25 218
Kyffhäuserkreis	-	-	-	-	-	-	-	-	-	-	-	-	-	19	9 491	9 483
Schmalkalden-Meiningen	-	-	-	-	-	-	-	-	-	-	-	-	-	33	25 732	25 634
Gotha	-	-	-	-	-	-	-	-	-	-	-	-	-	32	112 942	112 916
Sömmerda	-	-	-	-	-	-	-	-	-	-	-	-	-	.	.	.
Hildburghausen
Ilm-Kreis	-	-	-	-	-	-	-	-	-	-	-	-	-	32	24 141	24 065
Weimarer Land	-	-	-	-	-	-	-	-	-	-	-	-	-	23	22 820	22 790
Sonneberg	-	-	-	-	-	-	-	-	-	-	-	-	-	16	6 729	6 729
Saalfeld-Rudolstadt	-	-	-	-	-	-	-	-	-	-	-	-	-	26	24 686	24 650
Saale-Holzland-Kreis	35	74 481	74 378
Saale-Orla-Kreis	-	-	-	-	-	-	-	-	-	-	-	-	-	20	23 667	23 667
Greiz	-	-	-	-	-	-	-	-	-	-	-	-	-	42	49 770	49 758
Altenburger Land	-	-	-	-	-	-	-	-	-	-	-	-	-	18	25 695	25 692
Thüringen	6	742	739	598	763 887	762 403	

Noch: 1. Steuerpflichtige und deren steuerbarer Umsatz 2016 nach wirtschaftlicher und regionaler Gliederung

Kreisfreie Stadt Landkreis Land	52.1			52.2			53			53.2		
	Lagerei			Erbringung von sonstigen Dienstleistungen für den Verkehr			Post-, Kurier- und Expressdienste			Sonstige Post-, Kurier- und Expressdienste		
	Steuer- pflichtige	steuerbarer Umsatz		Steuer- pflichtige	steuerbarer Umsatz		Steuer- pflichtige	steuerbarer Umsatz		Steuer- pflichtige	steuerbarer Umsatz	
		insgesamt	darunter für Lieferungen und Leistungen		insgesamt	darunter für Lieferungen und Leistungen		insgesamt	darunter für Lieferungen und Leistungen		insgesamt	darunter für Lieferungen und Leistungen
	Anzahl	1 000 EUR	1 000 EUR	Anzahl	1 000 EUR	1 000 EUR	Anzahl	1 000 EUR	1 000 EUR	Anzahl	1 000 EUR	1 000 EUR
Stadt Erfurt
Stadt Gera
Stadt Jena	-	-	-	9	23 772	23 764	6	858	858	6	858	858
Stadt Suhl	-	-	-	.	.	.	5	3 989	3 989	5	3 989	3 989
Stadt Weimar	-	-	-	.	.	.	10	576	574	10	576	574
Stadt Eisenach	-	-	-	12	5 894	5 878
Eichsfeld	-	-	-	49	116 168	115 860	10	3 529	3 529	10	3 529	3 529
Nordhausen	-	-	-	21	32 300	31 794	8	4 959	4 959	8	4 959	4 959
Wartburgkreis
Unstrut-Hainich-Kreis	4	3 377	3 373	23	21 929	21 846	10	4 215	4 215	10	4 215	4 215
Kyffhäuserkreis	-	-	-	19	9 491	9 483	3	136	136	3	136	136
Schmalkalden-Meiningen	-	-	-	33	25 732	25 634	22	5 302	5 301	22	5 302	5 301
Gotha	-	-	-	32	112 942	112 916	22	4 854	4 846	22	4 854	4 846
Sömmerda	-	-	-
Hildburghausen	-	-	-	.	.	.	11	5 457	5 450	11	5 457	5 450
Ilm-Kreis
Weimarer Land	-	-	-	23	22 820	22 790	11	2 827	2 823	11	2 827	2 823
Sonneberg	-	-	-	16	6 729	6 729	6	275	275	6	275	275
Saalfeld-Rudolstadt	-	-	-	26	24 686	24 650
Saale-Holzland-Kreis
Saale-Orla-Kreis
Greiz	12	4 989	4 989	12	4 989	4 989
Altenburger Land	-	-	-	18	25 695	25 692	6	816	816	6	816	816
Thüringen	14	13 307	13 300	584	750 580	749 103	232	71 132	71 103	232	71 132	71 103

Noch: 1. Steuerpflichtige und deren steuerbarer Umsatz 2016 nach wirtschaftlicher und regionaler Gliederung

Kreisfreie Stadt Landkreis Land	I			55			55.1			55.2		
	Gastgewerbe			Beherbergung			Hotels, Gasthöfe und Pensionen			Ferienunterkünfte und ähnliche Beherbergungsstätten		
	Steuer- pflichtige	steuerbarer Umsatz		Steuer- pflichtige	steuerbarer Umsatz		Steuer- pflichtige	steuerbarer Umsatz		Steuer- pflichtige	steuerbarer Umsatz	
		insgesamt	darunter für Lieferungen und Leistungen		insgesamt	darunter für Lieferungen und Leistungen		insgesamt	darunter für Lieferungen und Leistungen		insgesamt	darunter für Lieferungen und Leistungen
	Anzahl	1 000 EUR	1 000 EUR	Anzahl	1 000 EUR	1 000 EUR	Anzahl	1 000 EUR	1 000 EUR	Anzahl	1 000 EUR	1 000 EUR
Stadt Erfurt	452	182 000	181 444	70	31 866	31 861	52	30 177	30 172	10	477	477
Stadt Gera	180	42 640	42 378	15	4 231	4 174	.	.	.	-	-	-
Stadt Jena	198	70 213	70 026	25	11 777	11 773	.	.	.	-	-	-
Stadt Suhl	80	23 075	23 058	21	11 880	11 863
Stadt Weimar	183	43 401	43 260	38	8 881	8 856	27	7 786	7 760	.	.	.
Stadt Eisenach	130	33 436	33 273	23	12 784	12 746	.	.	.	-	-	-
Eichsfeld	194	32 977	32 881	41	9 319	9 318	36	8 735	8 735	.	.	.
Nordhausen	185	29 897	29 824	32	8 264	8 260	25	6 727	6 723	.	.	.
Wartburgkreis	296	59 771	59 734	84	15 287	15 279	72	13 043	13 036	.	.	.
Unstrut-Hainich-Kreis	220	29 796	29 772	46	6 309	6 307	42	5 825	5 823	.	.	.
Kyffhäuserkreis	160	27 072	27 055	25	5 316	5 312	21	4 958	4 953	.	.	.
Schmalkalden-Meiningen	324	62 308	61 594	108	29 177	29 119	93	26 483	26 451	11	2 590	2 564
Gotha	326	81 902	81 863	81	32 406	32 380	65	29 498	29 473	5	587	587
Sömmerda	129	29 074	28 978	22	5 545	5 530
Hildburghausen	178	27 742	27 725	53	14 278	14 268	46	13 264	13 254	3	750	750
Ilm-Kreis	300	55 033	55 013	63	23 105	23 094	48	20 792	20 781	.	.	.
Weimarer Land	205	53 376	53 048	60	23 688	23 372	51	22 884	22 568	.	.	.
Sonneberg	158	23 335	23 316	45	8 411	8 393	38	6 968	6 967	.	.	.
Saalfeld-Rudolstadt	306	41 958	41 860	96	18 032	17 941	87	17 198	17 177	.	.	.
Saale-Holzland-Kreis	188	42 989	42 953	40	14 023	14 012	37	13 402	13 399	.	.	.
Saale-Orla-Kreis	239	34 595	34 587	79	19 508	19 500	70	15 850	15 844	.	.	.
Greiz	238	37 438	37 227	49	13 825	13 685	45	12 726	12 587	.	.	.
Altenburger Land	180	31 834	31 794	27	4 861	4 861	.	.	.	-	-	-
Thüringen	5 049	1 095 863	1 092 663	1 143	332 774	331 903	975	303 696	302 976	76	10 992	10 891

Noch: 1. Steuerpflichtige und deren steuerbarer Umsatz 2016 nach wirtschaftlicher und regionaler Gliederung

Kreisfreie Stadt Landkreis Land	55.3			55.9			56			56.1		
	Campingplätze			Sonstige Beherbergungsstätten			Gastronomie			Restaurants, Gaststätten, Imbissstuben, Cafés, Eissalons u.Ä.		
	Steuer- pflichtige	steuerbarer Umsatz		Steuer- pflichtige	steuerbarer Umsatz		Steuer- pflichtige	steuerbarer Umsatz		Steuer- pflichtige	steuerbarer Umsatz	
		insgesamt	darunter für Lieferungen und Leistungen		insgesamt	darunter für Lieferungen und Leistungen		insgesamt	darunter für Lieferungen und Leistungen		insgesamt	darunter für Lieferungen und Leistungen
	Anzahl	1 000 EUR	1 000 EUR	Anzahl	1 000 EUR	1 000 EUR	Anzahl	1 000 EUR	1 000 EUR	Anzahl	1 000 EUR	1 000 EUR
Stadt Erfurt	-	-	-	8	1 212	1 212	382	150 134	149 583	272	128 038	127 493
Stadt Gera	.	.	.	-	-	-	165	38 409	38 204	121	28 084	27 909
Stadt Jena	173	58 436	58 253	130	49 039	48 859
Stadt Suhl	-	-	-	-	-	-	59	11 196	11 195	44	8 257	8 256
Stadt Weimar	-	-	-	.	.	.	145	34 519	34 404	103	27 201	27 107
Stadt Eisenach	-	-	-	.	.	.	107	20 652	20 527	79	16 827	16 709
Eichsfeld	153	23 659	23 562	99	13 407	13 318
Nordhausen	153	21 633	21 564	119	16 679	16 610
Wartburgkreis	.	.	.	5	786	786	212	44 484	44 455	151	30 671	30 650
Unstrut-Hainich-Kreis	-	-	-	.	.	.	174	23 487	23 466	123	16 868	16 848
Kyffhäuserkreis	-	-	-	.	.	.	135	21 756	21 744	102	15 749	15 738
Schmalkalden-Meiningen	216	33 132	32 475	172	26 006	25 363
Gotha	4	714	714	7	1 607	1 607	245	49 497	49 483	193	27 507	27 497
Sömmerda	-	-	-	.	.	.	107	23 530	23 448	66	7 137	7 133
Hildburghausen	125	13 464	13 457	93	9 929	9 922
Ilm-Kreis	.	.	.	5	924	924	237	31 928	31 919	168	24 943	24 936
Weimarer Land	.	.	.	6	476	476	145	29 688	29 676	93	17 622	17 610
Sonneberg	-	-	-	.	.	.	113	14 924	14 924	68	8 917	8 917
Saalfeld-Rudolstadt	.	.	.	4	328	328	210	23 926	23 919	152	18 957	18 951
Saale-Holzland-Kreis	148	28 966	28 942	99	15 949	15 942
Saale-Orla-Kreis	5	944	944	.	.	.	160	15 087	15 086	102	10 036	10 036
Greiz	189	23 613	23 541	125	12 390	12 348
Altenburger Land	-	-	-	.	.	.	153	26 973	26 933	108	16 269	16 235
Thüringen	28	4 864	4 845	64	13 222	13 191	3 906	763 090	760 759	2 782	546 480	544 386

Noch: 1. Steuerpflichtige und deren steuerbarer Umsatz 2016 nach wirtschaftlicher und regionaler Gliederung

Kreisfreie Stadt Landkreis Land	56.2				56.3				J				58			
	Caterer und Erbringung sonstiger Verpflegungsdienstleistungen				Ausschank von Getränken				Information und Kommunikation				Verlagswesen			
	steuerbarer Umsatz		steuerbarer Umsatz		steuerbarer Umsatz		steuerbarer Umsatz		steuerbarer Umsatz		steuerbarer Umsatz		steuerbarer Umsatz		steuerbarer Umsatz	
	Steuer- pflichtige	insgesamt	darunter für Lieferungen und Leistungen	Anzahl	Steuer- pflichtige	insgesamt	darunter für Lieferungen und Leistungen	Anzahl	Steuer- pflichtige	insgesamt	darunter für Lieferungen und Leistungen	Anzahl	Steuer- pflichtige	insgesamt	darunter für Lieferungen und Leistungen	Anzahl
	Anzahl	1 000 EUR	1 000 EUR		Anzahl	1 000 EUR	1 000 EUR		Anzahl	1 000 EUR	1 000 EUR		Anzahl	1 000 EUR	1 000 EUR	
Stadt Erfurt	45	8 172	8 169	65	13 924	13 921	13 921	262	235 474	234 773	234 773	7	4 014	4 011	4 011	
Stadt Gera	11	5 170	5 170	33	5 155	5 125	5 125	77	73 682	73 638	73 638					
Stadt Jena	14	4 576	4 573	29	4 821	4 821	4 821	171	178 629	177 265	177 265					
Stadt Suhl	6	2 088	2 088	9	851	851	851	38	21 812	21 791	21 791	5	1 437	1 435	1 435	
Stadt Weimar	17	2 363	2 363	25	4 956	4 934	4 934	66	53 127	52 834	52 834					
Stadt Eisenach	3	101	101	25	3 724	3 717	3 717	23	9 066	8 756	8 756					
Eichsfeld	15	5 926	5 924	39	4 326	4 320	4 320	39	14 156	14 096	14 096					
Nordhausen	11	2 451	2 451	23	2 503	2 502	2 502	45	14 218	13 808	13 808					
Wartburgkreis	13	7 410	7 410	48	6 403	6 395	6 395	37	9 309	9 105	9 105					
Unstrut-Hainich-Kreis	16	3 887	3 887	35	2 732	2 730	2 730	39	9 532	9 385	9 385					
Kyffhäuserkreis	13	2 878	2 878	20	3 128	3 128	3 128	35	40 197	39 726	39 726	6	838	838	838	
Schmalkalden-Meiningen	19	3 573	3 573	25	3 552	3 539	3 539	75	35 895	35 733	35 733	6	7 397	7 387	7 387	
Gotha	21	19 341	19 338	31	2 650	2 648	2 648	56	28 297	28 219	28 219					
Sömmerda	15	13 138	13 062	26	3 255	3 254	3 254	35	51 740	48 742	48 742					
Hildburghausen	8	998	998	24	2 538	2 538	2 538	32	58 405	58 356	58 356					
Ilm-Kreis	21	2 638	2 638	48	4 347	4 345	4 345	115	63 392	62 648	62 648					
Weimarer Land	16	5 364	5 364	36	6 702	6 702	6 702	40	7 378	7 340	7 340	3	728	728	728	
Sonneberg	10	2 427	2 427	35	3 579	3 579	3 579	28	9 679	9 422	9 422	6	2 125	1 892	1 892	
Saalfeld-Rudolstadt	13	1 536	1 536	45	3 433	3 432	3 432	55	18 787	17 999	17 999	3	902	867	867	
Saale-Holzland-Kreis	21	6 036	6 019	28	6 981	6 981	6 981	47	12 525	12 393	12 393					
Saale-Orla-Kreis	21	1 976	1 976	37	3 074	3 074	3 074	35	6 147	6 052	6 052					
Greiz	20	5 884	5 856	44	5 338	5 337	5 337	55	15 197	15 177	15 177					
Altenburger Land	14	2 842	2 842	31	7 862	7 856	7 856	48	57 088	49 349	49 349					
Thüringen	363	110 777	110 646	761	105 833	105 727	105 727	1 453	1 023 732	1 006 607	1 006 607	83	110 480	102 365	102 365	

Noch: 1. Steuerpflichtige und deren steuerbarer Umsatz 2016 nach wirtschaftlicher und regionaler Gliederung

Kreisfreie Stadt Landkreis Land	58.1				58.2				59				59.1			
	Verlegen von Büchern und Zeitschriften; sonstiges Verlagswesen (ohne Software)				Verlegen von Software				Herstellung, Verleih und Vertrieb von Filmen und Fernsehprogrammen; Kinos; Tonstudios und Verlegen von Musik				Herstellung von Filmen und Fernsehprogrammen, deren Verleih und Vertrieb; Kinos			
	steuerbarer Umsatz		steuerbarer Umsatz		steuerbarer Umsatz		steuerbarer Umsatz		steuerbarer Umsatz		steuerbarer Umsatz		steuerbarer Umsatz		steuerbarer Umsatz	
	Steuer- pflichtige	insgesamt	darunter für Lieferungen und Leistungen	Anzahl	Steuer- pflichtige	insgesamt	darunter für Lieferungen und Leistungen	Anzahl	Steuer- pflichtige	insgesamt	darunter für Lieferungen und Leistungen	Anzahl	Steuer- pflichtige	insgesamt	darunter für Lieferungen und Leistungen	Anzahl
	1 000 EUR	1 000 EUR	1 000 EUR		1 000 EUR	1 000 EUR	1 000 EUR		1 000 EUR	1 000 EUR	1 000 EUR		1 000 EUR	1 000 EUR	1 000 EUR	
Stadt Erfurt	11	3 042	3 040	20	6 011	5 991	5 991	15	5 348	5 335	5 335	
Stadt Gera	7	4 014	4 011	-	-	-	-	5	3 050	3 051	3 051	
Stadt Jena	6	620	614	8	3 207	3 204	3 204	
Stadt Suhl	5	1 437	1 435	-	-	-	-	5	3 026	3 025	3 025	5	3 026	3 025	3 025	
Stadt Weimar	.	.	.	-	-	-	-	7	1 336	1 336	1 336	
Stadt Eisenach	
Eichsfeld	3	126	126	126	3	126	126	126	
Nordhausen	.	.	.	-	-	-	-	-	-	-	-	
Wartburgkreis	.	.	.	-	-	-	-	-	-	-	-	-	-	-	-	
Unstrut-Hainich-Kreis	-	-	-	-	-	-	-	4	153	153	153	
Kyffhäuserkreis	6	838	838	-	-	-	-	
Schmalkalden-Meiningen	6	7 397	7 387	-	-	-	-	3	226	226	226	3	226	226	226	
Gotha	.	.	.	-	-	-	-	
Sömmerda	-	-	-	-	-	-	-	
Hildburghausen	.	.	.	-	-	-	-	-	-	-	-	-	-	-	-	
Ilm-Kreis	.	.	.	-	-	-	-	8	3 006	3 006	3 006	
Weimarer Land	3	728	728	-	-	-	-	
Sonneberg	6	2 125	1 892	-	-	-	-	4	269	269	269	
Saalfeld-Rudolstadt	3	902	867	-	-	-	-	
Saale-Holzland-Kreis	.	.	.	-	-	-	-	
Saale-Orla-Kreis	.	.	.	-	-	-	-	
Greiz	.	.	.	-	-	-	-	3	262	260	260	3	262	260	260	
Altenburger Land	.	.	.	-	-	-	-	-	-	-	-	-	-	-	-	
Thüringen	86	23 226	23 163	23 163	65	21 265	21 210	21 210	

Noch: 1. Steuerpflichtige und deren steuerbarer Umsatz 2016 nach wirtschaftlicher und regionaler Gliederung

[illegible]

Noch: 1. Steuerpflichtige und deren steuerbarer Umsatz 2016 nach wirtschaftlicher und regionaler Gliederung

Kreisfreie Stadt Landkreis Land	61 Telekommunikation				61.1 Leitungsgebundene Telekommunikation				61.2 Drahtlose Telekommunikation				61.9 Sonstige Telekommunikation			
	Steuer- pflichtige	steuerbarer Umsatz		Anzahl	Steuer- pflichtige	steuerbarer Umsatz		Anzahl	Steuer- pflichtige	steuerbarer Umsatz		Anzahl	Steuer- pflichtige	steuerbarer Umsatz		Anzahl
		insgesamt	darunter für Lieferungen und Leistungen			insgesamt	darunter für Lieferungen und Leistungen			insgesamt	darunter für Lieferungen und Leistungen			insgesamt	darunter für Lieferungen und Leistungen	
<div>Stadt Erfurt</div> <div>Stadt Gera</div> <div>Stadt Jena</div> <div>Stadt Suhl</div> <div>Stadt Weimar</div> <div>Stadt Eisenach</div> <div>Eichsfeld</div> <div>Nordhausen</div> <div>Wartburgkreis</div> <div>Unstrut-Hainich-Kreis</div> <div>Kyffhäuserkreis</div> <div>Schmalkalden-Meiningen</div> <div>Gotha</div> <div>Sömmerda</div> <div>Hildburghausen</div> <div>Ilm-Kreis</div> <div>Weimarer Land</div> <div>Sonneberg</div> <div>Saalfeld-Rudolstadt</div> <div>Saale-Holzland-Kreis</div> <div>Saale-Orla-Kreis</div> <div>Greiz</div> <div>Altenburger Land</div> <div>Thüringen</div>																

Noch: 1. Steuerpflichtige und deren steuerbarer Umsatz 2016 nach wirtschaftlicher und regionaler Gliederung

Kreisfreie Stadt Landkreis Land	62					63					63.1			63.9		
	Erbringung von Dienstleistungen der Informationstechnologie					Informationsdienstleistungen					Datenverarbeitung, Hosting und damit verbundene Tätigkeiten; Webportale			Erbringung von sonstigen Informationsdienstleistungen		
	steuerbarer Umsatz		steuerbarer Umsatz		Steuer- pflichtige	steuerbarer Umsatz		steuerbarer Umsatz		Steuer- pflichtige	steuerbarer Umsatz		Steuer- pflichtige	steuerbarer Umsatz		Steuer- pflichtige
	insgesamt	1 000 EUR	insgesamt	1 000 EUR		insgesamt	1 000 EUR	insgesamt	1 000 EUR		insgesamt	1 000 EUR		insgesamt	1 000 EUR	
Anzahl	Anzahl	Anzahl	Anzahl	Anzahl	Anzahl	Anzahl	Anzahl	Anzahl	Anzahl	Anzahl	Anzahl	Anzahl	Anzahl	Anzahl	Anzahl	Anzahl
183	101 476	100 949	41	119 915	119 764
53	17 675	17 639
137	138 532	137 502	16	35 775	35 450
24	14 325	14 307
43	11 759	11 616	10	1 696	1 694
15	5 790	5 776	3	1 574	1 347
25	6 381	6 339	7	5 906	5 888
31	8 144	8 011	6	1 087	1 087
.	.	.	7	2 720	2 719
.	.	.	5	2 049	1 912
57	27 147	26 994
42	20 104	20 037	10	6 916	6 906
.	.	.	5	1 823	1 766
25	2 107	2 105	-	-	-
93	49 958	49 308	10	3 583	3 576
28	3 784	3 780	6	2 554	2 520
.
44	12 790	12 072
35	4 848	4 773	6	5 478	5 433
28	4 528	4 527	4	827	733
47	12 450	12 433
.	.	.	13	11 174	11 171
1 066	474 398	470 478	182	284 092	282 509	22	20 916	20 808	160	263 176	261 701	5 433	733	827	5 478	2 520

Noch: 1. Steuerpflichtige und deren steuerbarer Umsatz 2016 nach wirtschaftlicher und regionaler Gliederung

Kreisfreie Stadt Landkreis Land	K										64				64.1				64.2			
	Erbringung von Finanz- und Versicherungsdienstleistungen										Erbringung von Finanzdienstleistungen				Zentralbanken und Kreditinstitute				Beteiligungsgesellschaften			
	steuerbarer Umsatz			steuerbarer Umsatz			steuerbarer Umsatz			Anzahl	steuerbarer Umsatz			Anzahl	steuerbarer Umsatz			Anzahl	steuerbarer Umsatz			Anzahl
	Steuer- pflichtige	insgesamt	darunter für Lieferungen und Leistungen	Steuer- pflichtige	insgesamt	darunter für Lieferungen und Leistungen	Steuer- pflichtige	insgesamt	darunter für Lieferungen und Leistungen		Steuer- pflichtige	insgesamt	darunter für Lieferungen und Leistungen		Steuer- pflichtige	insgesamt	darunter für Lieferungen und Leistungen		Steuer- pflichtige	insgesamt	darunter für Lieferungen und Leistungen	
	Anzahl	1 000 EUR	1 000 EUR	Anzahl	1 000 EUR	1 000 EUR	Anzahl	1 000 EUR	1 000 EUR		Anzahl	1 000 EUR	1 000 EUR		Anzahl	1 000 EUR	1 000 EUR		Anzahl	1 000 EUR	1 000 EUR	
Stadt Erfurt	54	79 456	79 402	14	71 532	71 479	4	21 449	21 445	7	49 894	49 845	-	-	-	-	-	-	-	-	-	-
Stadt Gera	27	9 054	9 023
Stadt Jena	49	57 310	57 310	28	55 649	55 649
Stadt Suhl	9	3 456	3 456
Stadt Weimar	12	2 656	2 655
Stadt Eisenach	11	8 224	8 224
Eichsfeld	8	890	890	4	568	568
Nordhausen	9	4 678	4 678
Wartburgkreis	14	11 554	11 554	5	10 685	10 685
Unstrut-Hainich-Kreis	19	24 353	23 956	6	21 786	21 766
Kyffhäuserkreis	10	747	747
Schmalkalden-Meiningen	14	6 897	6 897
Gotha	24	7 599	7 519	5	4 722	4 722
Sömmerda	4	244	244	-	-	-
Hildburghausen	8	651	651
Ilm-Kreis	19	37 062	36 820	3	33 455	33 213
Weimarer Land	12	602	600
Sonneberg	8	1 340	1 340
Saalfeld-Rudolstadt
Saale-Holzland-Kreis
Saale-Orla-Kreis	18	3 368	3 368
Greiz	14	1 561	1 560
Altenburger Land	9	6 749	6 744
Thüringen	385	415 409	399 995	99	383 012	368 093	32	104 774	104 708	59	277 146	262 293	-	-	-	-	-	-	-	-	-	-

Noch: 1. Steuerpflichtige und deren steuerbarer Umsatz 2016 nach wirtschaftlicher und regionaler Gliederung

Kreisfreie Stadt Landkreis Land	64.9				66				66.1				66.2			
	Sonstige Finanzierungsinstitutionen				Mit Finanz- und Versicherungsdienstleistungen verbundene Tätigkeiten				Mit Finanzdienstleistungen verbundene Tätigkeiten				Mit Versicherungsdienstleistungen und Pensionskassen verbundene Tätigkeiten			
	steuerbarer Umsatz		steuerbarer Umsatz		steuerbarer Umsatz		steuerbarer Umsatz		steuerbarer Umsatz		steuerbarer Umsatz		steuerbarer Umsatz		steuerbarer Umsatz	
	Steuer- pflichtige	insgesamt	1 000 EUR	1 000 EUR	Steuer- pflichtige	insgesamt	1 000 EUR	1 000 EUR	Steuer- pflichtige	insgesamt	1 000 EUR	1 000 EUR	Steuer- pflichtige	insgesamt	1 000 EUR	1 000 EUR
	Anzahl				Anzahl				Anzahl				Anzahl			
Stadt Erfurt	3	189	189		40	7 923	7 923		17	5 927	5 927		23	1 996	1 996	
Stadt Gera	-	-	-		21	1 661	1 661		-	-	-		21	1 874	1 846	
Stadt Jena	-	-	-		-	-	-		-	-	-		-	-	-	
Stadt Suhl	-	-	-		-	-	-		-	-	-		-	-	-	
Stadt Weimar	-	-	-		-	-	-		-	-	-		7	767	767	
Stadt Eisenach	-	-	-		-	-	-		-	-	-		-	-	-	
Eichsfeld	-	-	-		4	322	322		-	-	-		-	-	-	
Nordhausen	-	-	-		9	870	869		3	342	342		6	528	527	
Wartburgkreis	-	-	-		13	2 567	2 190		5	1 015	1 015		8	1 552	1 175	
Unstrut-Hainich-Kreis	-	-	-		-	-	-		-	-	-		6	215	215	
Kyffhäuserkreis	-	-	-		-	-	-		-	-	-		8	373	373	
Schmalkalden-Meiningen	-	-	-		-	-	-		-	-	-		-	-	-	
Gotha	-	-	-		19	2 878	2 798		3	205	205		16	2 672	2 592	
Sömmerda	-	-	-		4	244	244		-	-	-		-	-	-	
Hildburghausen	-	-	-		-	-	-		-	-	-		6	490	490	
Ilm-Kreis	-	-	-		16	3 607	3 606		6	3 036	3 036		10	570	570	
Weimarer Land	-	-	-		-	-	-		-	-	-		10	565	563	
Sonneberg	-	-	-		-	-	-		-	-	-		5	271	271	
Saalfeld-Rudolstadt	-	-	-		13	843	843		-	-	-		-	-	-	
Saale-Holzland-Kreis	-	-	-		11	744	744		3	210	210		8	535	534	
Saale-Orla-Kreis	-	-	-		-	-	-		-	-	-		13	630	630	
Greiz	-	-	-		-	-	-		-	-	-		9	1 062	1 062	
Altenburger Land	-	-	-		-	-	-		-	-	-		-	-	-	
Thüringen	8	1 092	1 092		286	32 397	31 902		65	12 924	12 923		221	19 473	18 979	

Noch: 1. Steuerpflichtige und deren steuerbarer Umsatz 2016 nach wirtschaftlicher und regionaler Gliederung

Kreisfreie Stadt Landkreis Land	L			68			68.1			68.2		
	Grundstücks- und Wohnungswesen			Grundstücks- und Wohnungswesen			Kauf und Verkauf von eigenen Grundstücken, Gebäuden und Wohnungen			Vermietung, Verpachtung von eigenen oder geleasten Grundstücken, Gebäuden und Wohnungen		
	steuerbarer Umsatz			steuerbarer Umsatz			steuerbarer Umsatz			steuerbarer Umsatz		
	Steuer- pflichtige	insgesamt	1 000 EUR	Steuer- pflichtige	insgesamt	1 000 EUR	Steuer- pflichtige	insgesamt	1 000 EUR	Steuer- pflichtige	insgesamt	1 000 EUR
	Anzahl	1 000 EUR	1 000 EUR	Anzahl	1 000 EUR	1 000 EUR	Anzahl	1 000 EUR	1 000 EUR	Anzahl	1 000 EUR	1 000 EUR
Stadt Erfurt	541	340 093	339 541	541	340 093	339 541	37	76 640	76 260	348	218 720	218 559
Stadt Gera	205	110 141	110 080	205	110 141	110 080	7	2 002	1 984	133	81 641	81 598
Stadt Jena	221	124 093	123 986	221	124 093	123 986	18	7 841	7 841	134	89 089	89 057
Stadt Suhl	60	24 558	24 554	60	24 558	24 554	5	1 291	1 291	40	20 132	20 128
Stadt Weimar	171	167 105	167 073	171	167 105	167 073	6	690	690	110	101 398	101 367
Stadt Eisenach	106	18 586	18 555	106	18 586	18 555	.	.	.	83	12 783	12 753
Eichsfeld	222	58 677	58 403	222	58 677	58 403	10	3 493	3 491	181	26 820	26 576
Nordhausen	109	53 725	53 621	109	53 725	53 621	5	1 843	1 843	78	18 600	18 504
Wartburgkreis	214	45 483	45 389	214	45 483	45 389	8	5 855	5 855	184	21 417	21 323
Unstrut-Hainich-Kreis	222	40 960	40 862	222	40 960	40 862	8	4 714	4 714	176	22 986	22 893
Kyffhäuserkreis	92	18 612	18 483	92	18 612	18 483	.	.	.	75	14 860	14 734
Schmalkalden-Meiningen	227	48 007	47 951	227	48 007	47 951	10	1 634	1 634	180	36 107	36 071
Gotha	222	69 899	69 217	222	69 899	69 217	10	1 919	1 919	168	60 921	60 245
Sömmerda	98	26 860	26 766	98	26 860	26 766	.	.	.	75	8 888	8 797
Hildburghausen	94	40 892	40 882	94	40 892	40 882	4	1 519	1 514	76	16 484	16 480
Ilm-Kreis	210	49 248	49 035	210	49 248	49 035	9	4 716	4 650	157	25 669	25 527
Weimarer Land	143	30 641	30 638	143	30 641	30 638	6	989	989	115	11 574	11 574
Sonneberg	88	31 163	30 709	88	31 163	30 709	-	-	-	75	19 498	19 046
Saalfeld-Rudolstadt	189	46 052	46 024	189	46 052	46 024	3	451	428	159	43 232	43 229
Saale-Holzland-Kreis	120	20 947	20 947	120	20 947	20 947	.	.	.	99	18 597	18 596
Saale-Orla-Kreis	143	23 822	23 821	143	23 822	23 821	6	657	656	115	21 778	21 778
Greiz	147	45 704	45 667	147	45 704	45 667	.	.	.	114	34 534	34 534
Altenburger Land	137	25 735	25 694	137	25 735	25 694	5	1 364	1 364	105	20 795	20 754
Thüringen	3 981	1 461 003	1 457 898	3 981	1 461 003	1 457 898	170	122 226	121 730	2 980	946 524	944 126

Noch: 1. Steuerpflichtige und deren steuerbarer Umsatz 2016 nach wirtschaftlicher und regionaler Gliederung

Kreisfreie Stadt Landkreis Land	68.3			M			69			69.1		
	Vermittlung und Verwaltung von Grundstücken, Gebäuden und Wohnungen für Dritte			Erbringung von freiberuflichen, wissenschaftlichen und technischen Dienstleistungen			Rechts- und Steuerberatung, Wirtschaftsprüfung			Rechtsberatung		
	steuerbarer Umsatz			steuerbarer Umsatz			steuerbarer Umsatz			steuerbarer Umsatz		
	Steuer- pflichtige	insgesamt	darunter für Lieferungen und Leistungen	Steuer- pflichtige	insgesamt	darunter für Lieferungen und Leistungen	Steuer- pflichtige	insgesamt	darunter für Lieferungen und Leistungen	Steuer- pflichtige	insgesamt	darunter für Lieferungen und Leistungen
	Anzahl	1 000 EUR	1 000 EUR	Anzahl	1 000 EUR	1 000 EUR	Anzahl	1 000 EUR	1 000 EUR	Anzahl	1 000 EUR	1 000 EUR
Stadt Erfurt	156	44 733	44 722	1 317	406 398	404 648	379	110 963	110 925	237	62 118	62 094
Stadt Gera	65	26 497	26 497	428	136 012	130 653	137	34 550	34 510	79	15 196	15 158
Stadt Jena	69	27 164	27 088	610	192 333	188 629	155	42 224	42 222	96	25 739	25 739
Stadt Suhl	15	3 134	3 134	175	106 977	105 081	47	13 452	13 452	20	5 542	5 542
Stadt Weimar	55	65 017	65 017	594	220 897	219 603	62	15 744	15 741	41	10 928	10 925
Stadt Eisenach	.	.	.	184	40 724	39 666	55	11 463	11 463	31	5 778	5 778
Eichsfeld	31	28 364	28 336	302	79 226	78 115	76	16 672	16 642	32	5 962	5 943
Nordhausen	26	33 282	33 274	249	61 738	61 413	70	17 732	17 725	31	5 847	5 847
Wartburgkreis	22	18 211	18 211	305	86 779	83 264	85	14 702	14 701	36	5 683	5 683
Unstrut-Hainich-Kreis	38	13 260	13 255	318	86 030	85 931	91	25 260	25 259	44	11 882	11 882
Kyffhäuserkreis	.	.	.	195	51 035	50 601	50	10 129	10 120	22	4 760	4 756
Schmalkalden-Meiningen	37	10 265	10 246	403	89 286	88 906	103	23 065	23 053	50	9 511	9 510
Gotha	44	7 059	7 053	444	95 492	95 210	119	28 180	28 180	57	10 168	10 168
Sömmerda	.	.	.	158	37 537	37 522	44	8 963	8 962	18	3 073	3 073
Hildburghausen	14	22 889	22 889	167	40 439	37 982	40	6 660	6 660	23	3 810	3 810
Ilm-Kreis	44	18 863	18 858	362	75 009	74 666	77	17 928	17 871	39	6 598	6 598
Weimarer Land	22	18 078	18 075	314	72 726	70 855	46	9 150	9 149	24	3 346	3 346
Sonneberg	13	11 664	11 662	164	67 801	64 793	45	7 538	7 538	26	4 221	4 221
Saalfeld-Rudolstadt	27	2 370	2 367	328	86 616	85 203	114	18 143	18 124	59	8 517	8 498
Saale-Holzland-Kreis	.	.	.	298	80 058	79 480	67	10 924	10 923	34	4 856	4 854
Saale-Orla-Kreis	22	1 387	1 387	220	71 683	69 866	53	11 126	11 105	27	5 877	5 856
Greiz	.	.	.	316	74 171	73 873	71	12 718	12 714	26	3 843	3 843
Altenburger Land	27	3 576	3 576	246	49 184	49 145	73	15 065	15 065	35	6 805	6 805
Thüringen	831	392 253	392 042	8 097	2 308 150	2 275 105	2 059	482 351	482 104	1 087	230 061	229 931

Noch: 1. Steuerpflichtige und deren steuerbarer Umsatz 2016 nach wirtschaftlicher und regionaler Gliederung

Kreisfreie Stadt Landkreis Land	69.2			70			70.1			70.2		
	Wirtschaftsprüfung und Steuerberatung; Buchführung			Verwaltung und Führung von Unternehmen und Betrieben; Unternehmensberatung			Verwaltung und Führung von Unternehmen und Betrieben			Public-Relations- und Unternehmensberatung		
	steuerbarer Umsatz			steuerbarer Umsatz			steuerbarer Umsatz			steuerbarer Umsatz		
	Steuer- pflichtige	insgesamt	darunter für Lieferungen und Leistungen	Steuer- pflichtige	insgesamt	darunter für Lieferungen und Leistungen	Steuer- pflichtige	insgesamt	darunter für Lieferungen und Leistungen	Steuer- pflichtige	insgesamt	darunter für Lieferungen und Leistungen
	Anzahl	1 000 EUR	1 000 EUR	Anzahl	1 000 EUR	1 000 EUR	Anzahl	1 000 EUR	1 000 EUR	Anzahl	1 000 EUR	1 000 EUR
Stadt Erfurt	142	48 845	48 832	144	39 112	39 032	29	24 647	24 575	115	14 466	14 458
Stadt Gera	58	19 354	19 352	45	8 071	8 067
Stadt Jena	59	16 485	16 483	100	21 297	21 239	11	5 056	5 056	89	16 241	16 182
Stadt Suhl	27	7 910	7 910	14	1 400	1 400
Stadt Weimar	21	4 816	4 816	50	19 046	19 006	5	4 225	4 224	45	14 821	14 781
Stadt Eisenach	24	5 685	5 685	17	4 477	4 473
Eichsfeld	44	10 710	10 699	50	13 226	13 095	31	11 168	11 037	19	2 058	2 058
Nordhausen	39	11 885	11 878	22	5 143	5 088	5	4 048	3 993	17	1 096	1 096
Wartburgkreis	49	9 019	9 018	.	.	.	12	13 293	9 938	.	.	.
Unstrut-Hainich-Kreis	47	13 378	13 377	30	7 919	7 892	14	6 356	6 330	16	1 563	1 562
Kyffhäuserkreis	28	5 369	5 363	.	.	.	6	7 381	7 381	.	.	.
Schmalkalden-Meiningen	53	13 554	13 542	55	9 929	9 883	25	6 461	6 461	30	3 468	3 421
Gotha	62	18 012	18 012	39	5 689	5 689
Sömmerda	26	5 889	5 889	16	3 962	3 962
Hildburghausen	17	2 850	2 850	22	16 262	13 826	7	1 193	1 193	15	15 069	12 633
Ilm-Kreis	38	11 330	11 273	47	6 421	6 296	10	1 006	1 006	37	5 415	5 290
Weimarer Land	22	5 803	5 803	38	11 823	11 820	9	6 632	6 629	29	5 192	5 191
Sonneberg	19	3 317	3 317	20	26 169	25 995	6	24 344	24 325	14	1 825	1 670
Saalfeld-Rudolstadt	55	9 626	9 625	26	26 015	24 843
Saale-Holzland-Kreis	33	6 069	6 069	33	20 525	20 028
Saale-Orla-Kreis	26	5 249	5 249	31	33 825	32 888
Greiz	45	8 875	8 871	23	1 907	1 906
Altenburger Land	38	8 260	8 260	19	2 017	2 017
Thüringen	972	252 290	252 173	937	371 628	360 701	246	258 481	250 556	691	113 147	110 144

Noch: 1. Steuerpflichtige und deren steuerbarer Umsatz 2016 nach wirtschaftlicher und regionaler Gliederung

Kreisfreie Stadt Landkreis Land	71						71.1						71.2						72					
	Architektur- und Ingenieurbüros; technische, physikalische und chemische Untersuchung						Architektur- und Ingenieurbüros						Technische, physikalische und chemische Untersuchung						Forschung und Entwicklung					
	steuerbarer Umsatz						steuerbarer Umsatz						steuerbarer Umsatz						steuerbarer Umsatz					
	Steuer- pflichtige	insgesamt	1 000 EUR	1 000 EUR	darunter für Lieferungen und Leistungen	Anzahl	Steuer- pflichtige	insgesamt	1 000 EUR	1 000 EUR	darunter für Lieferungen und Leistungen	Anzahl	Steuer- pflichtige	insgesamt	1 000 EUR	1 000 EUR	darunter für Lieferungen und Leistungen	Anzahl	Steuer- pflichtige	insgesamt	1 000 EUR	1 000 EUR	darunter für Lieferungen und Leistungen	Anzahl
Stadt Erfurt	488	198 671	198 232		198 232	480		143 977	143 637		143 637	8		54 694	54 596		20		11 013	10 793				
Stadt Gera	156	35 545	35 468		35 468												5		7 418	7 360				
Stadt Jena	182	60 040	59 734		59 734	171		48 392	48 110		48 110	11		11 648	11 624		40		46 799	43 781				
Stadt Suhl	66	21 391	21 262		21 262																			
Stadt Weimar	342	159 210	158 274		158 274	339		158 901	157 965		157 965	3		309	309		9		9 095	8 857				
Stadt Eisenach	66	13 477	13 473		13 473																			
Eichsfeld	116	36 320	35 515		35 515	110		29 003	28 471		28 471	6		7 318	7 044		4		896	896				
Nordhausen	100	25 960	25 924		25 924												7		5 596	5 373				
Wartburgkreis	120	42 537	42 528		42 528	114		39 625	39 617		39 617	6		2 912	2 911									
Unstrut-Hainich-Kreis	124	32 013	32 005		32 005												4		1 759	1 759				
Kyffhäuserkreis	86	20 851	20 719		20 719	81		19 673	19 622		19 622	5		1 178	1 097									
Schmalkalden-Meiningen	152	40 774	40 586		40 586	146		36 271	36 084		36 084	6		4 503	4 502		7		1 699	1 699				
Gotha	203	49 594	49 361		49 361	195		47 848	47 615		47 615	8		1 746	1 746									
Sömmerda	51	10 507	10 504		10 504																			
Hildburghausen	70	14 054	14 034		14 034	63		12 703	12 702		12 702	7		1 351	1 332									
Ilm-Kreis	151	37 154	37 120		37 120	142		33 961	33 930		33 930	9		3 192	3 191		9		5 102	4 985				
Weimarer Land	136	33 424	31 776		31 776	131		31 523	29 875		29 875	5		1 900	1 900		5		2 682	2 498				
Sonneberg	55	20 922	20 128		20 128	51		18 770	17 976		17 976	4		2 152	2 152									
Saalfeld-Rudolstadt	116	33 707	33 507		33 507	111		33 175	32 974		32 974	5		532	532		3		346	346				
Saale-Holzland-Kreis	108	38 244	38 243		38 243	102		35 597	35 597		35 597	6		2 647	2 645		6		1 756	1 703				
Saale-Orla-Kreis	79	17 745	17 058		17 058												5		955	955				
Greiz	127	42 334	42 260		42 260																			
Altenburger Land	90	23 407	23 374		23 374																			
Thüringen	3 184	1 007 884	1 001 086		1 001 086	3 081		894 596	888 332		888 332	103		113 287	112 753		140		117 362	111 168				

Noch: 1. Steuerpflichtige und deren steuerbarer Umsatz 2016 nach wirtschaftlicher und regionaler Gliederung

Kreisfreie Stadt Landkreis Land	72.1 Forschung und Entwicklung im Bereich Natur-, Ingenieur-, Agrarwissenschaften und Medizin					72.2 Forschung u. Entwicklung im Bereich Rechts-, Wirtschafts- und Sozial- sowie im Bereich Sprach-, Kultur- und Kunstwissenschaft					73 Werbung und Marktforschung					73.1 Werbung				
	Steuer- pflichtige		steuerbarer Umsatz		Anzahl	Steuer- pflichtige		steuerbarer Umsatz		Anzahl	Steuer- pflichtige		steuerbarer Umsatz		Anzahl	Steuer- pflichtige		steuerbarer Umsatz		Anzahl
	1 000 EUR	1 000 EUR	insgesamt	darunter für Lieferungen und Leistungen	1 000 EUR	insgesamt	darunter für Lieferungen und Leistungen	1 000 EUR	insgesamt	darunter für Lieferungen und Leistungen	1 000 EUR	insgesamt	darunter für Lieferungen und Leistungen	1 000 EUR	1 000 EUR	insgesamt	darunter für Lieferungen und Leistungen	1 000 EUR	insgesamt	1 000 EUR
Stadt Erfurt	5	7 418	7 360	25 493	25 337	40	11 835	11 826	40	11 835	40	11 835	.	11 826	.	11 826
Stadt Gera	40	46 799	43 781	7 456	7 436	31	7 456	7 436	31	7 456	31	7 456	.	7 436	.	7 436
Stadt Jena
Stadt Suhl
Stadt Weimar
Stadt Eisenach
Eichsfeld	4	896	896	6 560	6 429	19	6 560	6 429	19	6 560	19	6 560	.	6 429	.	6 429
Nordhausen	1 868	1 867	13	1 868	1 867	13	1 868	13	1 868	.	1 867	.	1 867
Wartburgkreis	2 473	2 465	15	2 473	2 465	15	2 473	15	2 473	.	2 465	.	2 465
Unstrut-Hainich-Kreis	4	1 759	1 759	7 097	7 094	18	7 097	7 094	18	7 097	18	7 097	.	7 094	.	7 094
Kyffhäuserkreis	3 549	3 258	13	3 549	3 258	13	3 549	13	3 549	.	3 258	.	3 258
Schmalkalden-Meiningen	7	1 699	1 699	4 927	4 825	28	4 927	4 825	28	4 927	28	4 927	.	4 825	.	4 825
Gotha	2 758	2 729	31	2 758	2 729	31	2 758	31	2 758	.	2 729	.	2 729
Sömmerda	7 967	7 958	15	7 967	7 958	15	7 967	15	7 967	.	7 958	.	7 958
Hildburghausen
Ilm-Kreis	1 912	1 911	17	1 912	1 911	17	1 912	17	1 912	.	1 911	.	1 911
Weimarer Land	5	2 682	2 498	5 389	5 362	20	5 389	5 362	20	5 389	20	5 389	.	5 362	.	5 362
Sonneberg
Saalfeld-Rudolstadt	3	346	346	4 335	4 318	24	4 335	4 318	24	4 335	24	4 335	.	4 318	.	4 318
Saale-Holzland-Kreis	1 283	1 276	23	1 283	1 276	23	1 283	.	1 276	.	1 276	.	1 276
Saale-Orla-Kreis	5	955	955	2 646	2 477	13	2 646	2 477	13	2 646	13	2 646	.	2 477	.	2 477
Greiz	4 150	4 062	37	4 150	4 062	37	4 150	37	4 150	.	4 062	.	4 062
Altenburger Land	11	1 090	.	1 087	.	1 087
Thüringen	134	117 162	110 968	6	200	200	200	125 810	123 697	521	125 810	123 697	509	119 847	509	119 847	117 831	117 831	117 831	117 831

Noch: 1. Steuerpflichtige und deren steuerbarer Umsatz 2016 nach wirtschaftlicher und regionaler Gliederung

Kreisfreie Stadt Landkreis Land	73.2			74			74.1			74.2		
	Markt- und Meinungsforschung			Sonstige freiberufliche, wissenschaftliche und technische Tätigkeiten			Ateliers für Textil-, Schmuck-, Grafik- u.ä. Design			Fotografie und Fotolabors		
	Steuer- pflichtige	steuerbarer Umsatz		Steuer- pflichtige	steuerbarer Umsatz		Steuer- pflichtige	steuerbarer Umsatz		Steuer- pflichtige	steuerbarer Umsatz	
		insgesamt	darunter für Lieferungen und Leistungen		insgesamt	darunter für Lieferungen und Leistungen		insgesamt	darunter für Lieferungen und Leistungen		insgesamt	darunter für Lieferungen und Leistungen
	Anzahl	1 000 EUR	1 000 EUR	Anzahl	1 000 EUR	1 000 EUR	Anzahl	1 000 EUR	1 000 EUR	Anzahl	1 000 EUR	1 000 EUR
Stadt Erfurt	.	.	17 099	177	16 283	2 991	42	2 991	2 981	38	2 209	2 200
Stadt Gera	-	-	36 277	37	31 107	158	3	158	158	.	.	.
Stadt Jena	-	-	11 423	96	11 166	4 281	22	4 281	4 035	14	1 152	1 141
Stadt Suhl	-	-	2 521	18	2 519
Stadt Weimar	.	.	12 223	112	12 150	5 469	44	5 469	5 435	15	1 099	1 097
Stadt Eisenach	-	-	1 767	19	1 726	5	664	636
Eichsfeld	-	-	2 391	25	2 389	155	3	155	155	.	.	.
Nordhausen	-	-	2 610	23	2 609	1 008	5	1 008	1 008	5	543	542
Wartburgkreis	-	-	3 442	33	3 400	576	7	576	575	.	.	.
Unstrut-Hainich-Kreis	-	-	2 170	33	2 164	9	768	762
Kyffhäuserkreis	-	-	1 030	12	1 028	3	136	136
Schmalkalden-Meiningen	-	-	6 310	50	6 279	423	5	423	422	11	577	576
Gotha	-	-	1 677	27	1 671	216	6	216	216	.	.	.
Sömmerda	-	-	3 357	19	3 356	150	3	150	150	.	.	.
Hildburghausen	-	-	1 896	17	1 895	452	4	452	452	6	281	281
Ilm-Kreis	-	-	4 098	48	4 089	586	6	586	578	6	645	644
Weimarer Land	-	-	5 455	53	5 447	1 437	12	1 437	1 435	8	604	604
Sonneberg	-	-	3 482	26	3 362	2 336	10	2 336	2 283	7	320	320
Saalfeld-Rudolstadt	-	-	2 281	35	2 278	153	5	153	153	9	544	541
Saale-Holzland-Kreis	.	.	4 832	45	4 817	572	8	572	572	.	.	.
Saale-Orla-Kreis	-	-	1 464	21	1 462
Greiz	-	-	2 537	31	2 535	972	9	972	971	3	107	107
Altenburger Land	.	.	3 508	31	3 505	7	567	565
Thüringen	12	5 963	5 867	988	133 850	127 239	208	22 704	22 345	186	45 383	40 154

Noch: 1. Steuerpflichtige und deren steuerbarer Umsatz 2016 nach wirtschaftlicher und regionaler Gliederung

Kreisfreie Stadt Landkreis Land	74.3				74.9				75				N			
	Übersetzen und Dolmetschen				Sonstige freiberufliche, wissenschaftliche und technische Tätigkeiten a.n.g.				Veterinärwesen				Erbringung von sonstigen wirtschaftlichen Dienstleistungen			
	Steuer- pflichtige	steuerbarer Umsatz		Anzahl	Steuer- pflichtige	steuerbarer Umsatz		Anzahl	Steuer- pflichtige	steuerbarer Umsatz		Anzahl	Steuer- pflichtige	steuerbarer Umsatz		Anzahl
		1 000 EUR	1 000 EUR			insgesamt	darunter für Lieferungen und Leistungen			insgesamt	darunter für Lieferungen und Leistungen			insgesamt	darunter für Lieferungen und Leistungen	
Stadt Erfurt	16	2 065	2 042	81	9 833	9 060	17	4 045	4 045	4 045	4 045	435	293 514	291 793	291 793	435
Stadt Gera	8	2 315	2 315	2 315	2 315	209	60 240	60 009	60 009	209
Stadt Jena	17	1 057	1 057	43	4 933	4 932	6	3 093	3 051	3 051	3 051	169	250 916	250 775	250 775	169
Stadt Suhl	.	.	.	15	2 209	2 209	4	1 266	1 256	1 256	1 256	63	28 771	28 511	28 511	63
Stadt Weimar	4	148	148	49	5 507	5 470	4	1 544	1 543	1 543	1 543	128	51 776	49 145	49 145	128
Stadt Eisenach	.	.	.	10	692	679	5	829	829	829	829	86	30 700	30 118	30 118	86
Eichsfeld	.	.	.	16	1 766	1 766	12	3 160	3 148	3 148	3 148	175	137 200	132 020	132 020	175
Nordhausen	-	-	-	13	1 059	1 059	14	2 828	2 827	2 827	2 827	136	43 480	43 202	43 202	136
Wartburgkreis	.	.	.	17	2 258	2 218	17	3 445	3 445	3 445	3 445	181	150 748	147 069	147 069	181
Unstrut-Hainich-Kreis	.	.	.	20	1 303	1 302	18	9 812	9 757	9 757	9 757	179	98 021	89 235	89 235	179
Kyffhäuserkreis	.	.	.	6	714	713	14	2 904	2 904	2 904	2 904	112	27 755	27 598	27 598	112
Schmalkalden-Meiningen	3	299	299	31	5 011	4 982	8	2 581	2 581	2 581	2 581	225	67 979	67 756	67 756	225
Gotha	.	.	.	18	1 267	1 262	14	5 532	5 519	5 519	5 519	255	135 529	129 746	129 746	255
Sömmerda	.	.	.	12	2 813	2 813	13	2 781	2 780	2 780	2 780	125	40 087	39 547	39 547	125
Hildburghausen	-	-	-	7	1 162	1 162	9	994	994	994	994	110	30 773	30 701	30 701	110
Ilm-Kreis	3	98	98	33	2 769	2 769	13	2 394	2 393	2 393	2 393	233	81 683	81 158	81 158	233
Weimarer Land	3	114	114	30	3 299	3 295	16	4 803	4 803	4 803	4 803	187	57 053	56 857	56 857	187
Sonneberg	-	-	-	9	826	759	7	1 714	1 704	1 704	1 704	78	21 654	21 604	21 604	78
Saalfeld-Rudolstadt	-	-	-	21	1 584	1 584	10	1 789	1 788	1 788	1 788	206	94 835	92 784	92 784	206
Saale-Holzland-Kreis	.	.	.	29	3 897	3 897	16	2 493	2 491	2 491	2 491	197	61 277	60 605	60 605	197
Saale-Orla-Kreis	-	-	-	.	.	.	18	3 922	3 921	3 921	3 921	184	187 351	177 284	177 284	184
Greiz	-	-	-	19	1 457	1 457	15	2 942	2 941	2 941	2 941	218	57 256	53 768	53 768	218
Altenburger Land	.	.	.	17	2 534	2 534	10	2 076	2 076	2 076	2 076	156	48 863	48 776	48 776	156
Thüringen	65	6 023	5 973	529	59 740	58 766	268	69 265	69 110	69 110	69 110	4 047	2 057 459	2 010 065	2 010 065	4 047

Noch: 1. Steuerpflichtige und deren steuerbarer Umsatz 2016 nach wirtschaftlicher und regionaler Gliederung

Kreisfreie Stadt Landkreis Land	77				77.1				77.2				77.3			
	Vermietung von beweglichen Sachen				Vermietung von Kraftwagen				Vermietung von Gebrauchsgütern				Vermietung von Maschinen, Geräten und sonstigen beweglichen Sachen			
	steuerbarer Umsatz		Steuerpflichtige	1 000 EUR	steuerbarer Umsatz		Steuerpflichtige	1 000 EUR	steuerbarer Umsatz		Steuerpflichtige	1 000 EUR	steuerbarer Umsatz		Steuerpflichtige	1 000 EUR
	insgesamt	darunter für Lieferungen und Leistungen			insgesamt	darunter für Lieferungen und Leistungen			insgesamt	darunter für Lieferungen und Leistungen			insgesamt	darunter für Lieferungen und Leistungen		
Anzahl	1 000 EUR	1 000 EUR	Anzahl	1 000 EUR	Anzahl	1 000 EUR	Anzahl	1 000 EUR	Anzahl	1 000 EUR	Anzahl	1 000 EUR	Anzahl	1 000 EUR	Anzahl	1 000 EUR
Stadt Erfurt	58	27 483	27 259	10	2 844	2 844	9	2 959	2 959	39	21 679	21 456				
Stadt Gera	20	7 809	7 804	7	3 239	3 239				
Stadt Jena	.	.	.	4	4 837	4 835				
Stadt Suhl				
Stadt Weimar	15	10 095	9 719	11	9 008	8 631				
Stadt Eisenach	14	3 459	3 459	7	1 796	1 796				
Eichsfeld	43	47 133	42 000	3	352	351	5	3 011	3 011	35	43 770	38 638				
Nordhausen	11	9 407	9 205	6	7 881	7 681				
Wartburgkreis	39	85 304	82 241	23	70 341	67 688				
Unstrut-Hainich-Kreis	35	54 332	46 169	5	666	666	5	129	129	25	53 537	45 374				
Kyffhäuserkreis	19	2 825	2 793	13	2 380	2 348				
Schmalkalden-Meiningen	40	10 783	10 754	10	3 425	3 424	5	521	521	25	6 837	6 809				
Gotha	46	51 824	47 131	12	8 315	8 315	6	3 435	3 364	28	40 074	35 452				
Sömmerda	23	15 033	14 523	18	14 646	14 136				
Hildburghausen	16	7 589	7 538	11	6 364	6 339				
Ilm-Kreis	23	14 986	14 986	14	12 400	12 400				
Weimarer Land	26	10 125	10 017	.	.	.	-	-	-	.	.	.				
Sonneberg	11	3 580	3 561				
Saalfeld-Rudolstadt	39	28 023	27 835	31	26 763	26 589				
Saale-Holzland-Kreis	27	23 553	22 950	6	541	541	3	517	517	18	22 495	21 892				
Saale-Orla-Kreis	38	17 865	16 823	9	896	896	4	967	967	25	16 003	14 960				
Greiz	32	7 723	7 702	22	6 072	6 051				
Altenburger Land	26	17 833	17 811	20	15 837	15 815				
Thüringen	618	477 378	452 635	129	42 488	42 452	.	.	.	419	405 990	381 774				

Noch: 1. Steuerpflichtige und deren steuerbarer Umsatz 2016 nach wirtschaftlicher und regionaler Gliederung

Kreisfreie Stadt Landkreis Land	77.4			78			78.1			78.2		
	Leasing von nichtfinanziellen immateriellen Vermögensgegenständen (ohne Copyrights)			Vermittlung und Überlassung von Arbeitskräften			Vermittlung von Arbeitskräften			Befristete Überlassung von Arbeitskräften		
	Steuer- pflichtige	steuerbarer Umsatz		Steuer- pflichtige	steuerbarer Umsatz		Steuer- pflichtige	steuerbarer Umsatz		Steuer- pflichtige	steuerbarer Umsatz	
		insgesamt	darunter für Lieferungen und Leistungen		insgesamt	darunter für Lieferungen und Leistungen		insgesamt	darunter für Lieferungen und Leistungen		insgesamt	darunter für Lieferungen und Leistungen
	Anzahl	1 000 EUR	1 000 EUR	Anzahl	1 000 EUR	1 000 EUR	Anzahl	1 000 EUR	1 000 EUR	Anzahl	1 000 EUR	1 000 EUR
Stadt Erfurt	-	-	100 906	36	100 906	100 905	22	32 261	32 259	11	62 794	62 793
Stadt Gera	-	-	10 823	12	10 823	10 823	6	2 998	2 998	3	7 153	7 153
Stadt Jena	-	-	176 117	18	176 117	176 117	.	.	.	9	87 050	87 050
Stadt Suhl	-	-	-	-	-
Stadt Weimar	-	-	2 943	8	2 943	2 942
Stadt Eisenach	-	-	5 142	6	5 142	5 142	6	5 142	5 142	-	-	-
Eichsfeld	-	-
Nordhausen	-	-	583	4	583	583	4	583	583	-	-	-
Wartburgkreis	-	-	4	148	135	.	.	.
Unstrut-Hainich-Kreis	-	-	14 271	9	14 271	14 156	6	1 041	1 041	3	13 230	13 115
Kyffhäuserkreis	-	-	-	-	-	-	-	-
Schmalkalden-Meiningen	-	-	8 583	4	8 583	8 583	-	-	-	-	-	-
Gotha	-	-	13 036	9	13 036	13 036
Sömmerda	.	.	2 462	6	2 462	2 462
Hildburghausen	-	-	3 402	5	3 402	3 390
Ilm-Kreis	-	-	12 214	10	12 214	12 164	6	2 949	2 912	.	.	.
Weimarer Land	-	-	8 308	4	8 308	8 308
Sonneberg	-	-	-	-	-	-	-	-
Saalfeld-Rudolstadt	-	-	3 753	7	3 753	3 751
Saale-Holzland-Kreis	-	-	-	-	-	.	.	.
Saale-Orla-Kreis	-	-	3	1 223	1 223	.	.	.
Greiz	-	-	2 014	6	2 014	2 014
Altenburger Land	-	-	4	3 449	3 449	.	.	.
Thüringen	.	.	448 286	178	448 286	448 055	96	150 352	150 299	53	252 755	252 585

Noch: 1. Steuerpflichtige und deren steuerbarer Umsatz 2016 nach wirtschaftlicher und regionaler Gliederung

Kreisfreie Stadt Landkreis Land	78.3				79				79.1				79.9			
	Sonstige Überlassung von Arbeitskräften				Reisebüros, Reiseveranstalter und Erbringung sonstiger Reservierungsdienstleistungen				Reisebüros und Reiseveranstalter				Erbringung sonstiger Reservierungsdienstleistungen			
	steuerbarer Umsatz		Anzahl	1 000 EUR	steuerbarer Umsatz		Anzahl	1 000 EUR	steuerbarer Umsatz		Anzahl	1 000 EUR	steuerbarer Umsatz		Anzahl	1 000 EUR
	Steuerpflichtige	insgesamt			Steuerpflichtige	insgesamt			Steuerpflichtige	insgesamt			Steuerpflichtige	insgesamt		
Stadt Erfurt	3	5 852		5 852	32	11 807		11 806								
Stadt Gera	3	672		672	18	1 974		1 960	18	1 974		1 960				
Stadt Jena					14	1 996		1 996	14	1 996		1 996				
Stadt Suhl									3	384		384				
Stadt Weimar	3	310		310	12	2 475		2 460								
Stadt Eisenach					11	2 097		2 080								
Eichsfeld					10	1 463		1 463	10	1 463		1 463				
Nordhausen					6	2 373		2 372	6	2 373		2 372				
Wartburgkreis					17	3 632		3 632	17	3 632		3 632				
Unstrut-Hainich-Kreis					8	1 073		1 073	8	1 073		1 073				
Kyffhäuserkreis																
Schmalkalden-Meiningen					20	1 840		1 839	20	1 840		1 839				
Gotha					14	1 725		1 725	14	1 725		1 725				
Sömmerda					13	3 815		3 815								
Hildburghausen					9	940		940	9	940		940				
Ilm-Kreis					17	4 826		4 826								
Weimarer Land					7	2 047		2 044	7	2 047		2 044				
Sonneberg					9	2 398		2 380	9	2 398		2 380				
Saalfeld-Rudolstadt					15	2 604		2 604	15	2 604		2 604				
Saale-Holzland-Kreis					13	1 894		1 894								
Saale-Orla-Kreis																
Greiz					12	1 187		1 187	12	1 187		1 187				
Altenburger Land					15	1 645		1 644	15	1 645		1 644				
Thüringen	29	45 180		45 170	299	58 207		58 138	290	55 792		55 730	9	2 415		2 408

Noch: 1. Steuerpflichtige und deren steuerbarer Umsatz 2016 nach wirtschaftlicher und regionaler Gliederung

Kreisfreie Stadt Landkreis Land	80						80.1						80.2						80.3					
	Wach- und Sicherheitsdienste sowie Detekteien						Private Wach- und Sicherheitsdienste						Sicherheitsdienste mithilfe von Überwachungs- und Alarmsystemen						Detekteien					
	steuerbarer Umsatz			steuerbarer Umsatz			steuerbarer Umsatz			steuerbarer Umsatz			steuerbarer Umsatz			steuerbarer Umsatz			steuerbarer Umsatz			steuerbarer Umsatz		
	Steuer- pflichtige	insgesamt	1 000 EUR	Steuer- pflichtige	insgesamt	1 000 EUR	Steuer- pflichtige	insgesamt	1 000 EUR	Steuer- pflichtige	insgesamt	1 000 EUR	Steuer- pflichtige	insgesamt	1 000 EUR	Steuer- pflichtige	insgesamt	1 000 EUR	Steuer- pflichtige	insgesamt	1 000 EUR	Steuer- pflichtige	insgesamt	1 000 EUR
	Anzahl	1 000 EUR	1 000 EUR	Anzahl	1 000 EUR	1 000 EUR	Anzahl	1 000 EUR	1 000 EUR	Anzahl	1 000 EUR	1 000 EUR	Anzahl	1 000 EUR	1 000 EUR	Anzahl	1 000 EUR	1 000 EUR	Anzahl	1 000 EUR	1 000 EUR	Anzahl	1 000 EUR	1 000 EUR
Stadt Erfurt	18	38 291	38 288	12	36 684	36 681	9	17 983	17 983	3	1 542	1 542	3	1 542	1 542	3	65	65	3	65	65	3	65	65
Stadt Gera	9	2 525	2 525
Stadt Jena
Stadt Suhl	3	618	618
Stadt Weimar	3	5 153	5 144
Stadt Eisenach
Eichsfeld	12	18 114	18 114	9	17 983	17 983
Nordhausen	6	4 689	4 689
Wartburgkreis
Unstrut-Hainich-Kreis	4	2 786	2 786	4	2 786	2 786	4	2 786	2 786
Kyffhäuserkreis
Schmalkalden-Meiningen	4	1 544	1 544	4	1 544	1 544
Gotha	8	2 367	2 367	5	1 538	1 538
Sömmerda	6	2 212	2 212
Hildburghausen
Ilm-Kreis	8	848	848	3	542	542	3	542	542
Weimarer Land	7	4 493	4 445	4	4 038	3 990	4	4 038	3 990
Sonneberg	5	4 267	4 267
Saalfeld-Rudolstadt	8	7 431	7 147
Saale-Holzland-Kreis	6	2 322	2 322
Saale-Orla-Kreis	.	.	.	5	1 625	1 625	5	1 625	1 625
Greiz	7	4 066	4 023	7	4 066	4 023	7	4 066	4 023
Altenburger Land
Thüringen	132	108 268	107 882	85	95 177	94 799	11	6 934	6 926	36	6 157	6 157	11	6 934	6 926	36	6 157	6 157	36	6 157	6 157	36	6 157	6 157

Noch: 1. Steuerpflichtige und deren steuerbarer Umsatz 2016 nach wirtschaftlicher und regionaler Gliederung

Kreisfreie Stadt Landkreis Land	81						81.1						81.2						81.3					
	Gebäudebetreuung; Garten- und Landschaftsbau						Hausmeisterdienste						Reinigung von Gebäuden, Straßen und Verkehrsmitteln						Garten- und Landschaftsbau sowie Erbringung von sonstigen gärtnerischen Dienstleistungen					
	steuerbarer Umsatz			steuerbarer Umsatz			steuerbarer Umsatz			steuerbarer Umsatz			steuerbarer Umsatz			steuerbarer Umsatz			steuerbarer Umsatz					
	Steuer- pflichtige	insgesamt	1 000 EUR	1 000 EUR	darunter für Lieferungen und Leistungen	darunter für Lieferungen und Leistungen	Steuer- pflichtige	insgesamt	1 000 EUR	1 000 EUR	darunter für Lieferungen und Leistungen	darunter für Lieferungen und Leistungen	Steuer- pflichtige	insgesamt	1 000 EUR	1 000 EUR	darunter für Lieferungen und Leistungen	darunter für Lieferungen und Leistungen	Steuer- pflichtige	insgesamt	1 000 EUR	1 000 EUR	darunter für Lieferungen und Leistungen	darunter für Lieferungen und Leistungen
	Anzahl					Anzahl							Anzahl						Anzahl					
Stadt Erfurt	164	54 087	53 821	89	7 775	7 584	43	27 029	27 027	32	19 283	19 210												
Stadt Gera	94	19 845	19 678	49	4 773	4 769	27	6 896	6 895	18	8 176	8 014												
Stadt Jena	64	28 032	27 993	29	7 005	7 005	25	17 438	17 438	10	3 589	3 550												
Stadt Suhl	23	8 711	8 709	11	1 156	1 154	8	6 687	6 687	4	868	868												
Stadt Weimar	49	21 686	21 316	20	2 940	2 940	17	13 362	13 000	12	5 384	5 377												
Stadt Eisenach	39	12 440	12 393	17	3 642	3 602	15	7 340	7 333	7	1 458	1 458												
Eichsfeld	75	13 727	13 710	37	3 424	3 424	14	3 742	3 742	24	6 561	6 543												
Nordhausen	84	19 580	19 548	42	8 563	8 563	27	8 415	8 415	15	2 601	2 570												
Wartburgkreis	90	16 353	16 239	40	2 793	2 791	20	8 366	8 366	30	5 193	5 082												
Unstrut-Hainich-Kreis	90	19 615	19 465	42	4 878	4 878	22	7 740	7 740	26	6 997	6 847												
Kyffhäuserkreis	61	15 316	15 314	26	5 946	5 946	22	4 258	4 258	13	5 112	5 110												
Schmalkalden-Meiningen	96	29 682	29 681	48	3 116	3 116	31	24 544	24 544	17	2 022	2 022												
Gotha	112	30 129	30 028	51	4 926	4 926	28	12 239	12 239	33	12 964	12 863												
Sömmerda	54	9 185	9 177	26	1 581	1 581	16	4 529	4 520	12	3 075	3 075												
Hildburghausen	53	10 206	10 197	27	1 970	1 961	13	5 817	5 817	13	2 419	2 419												
Ilm-Kreis	99	18 488	18 416	59	5 185	5 182	22	10 134	10 133	18	3 169	3 100												
Weimarer Land	98	25 750	25 731	45	3 476	3 476	22	12 940	12 940	31	9 334	9 315												
Sonneberg	43	7 593	7 580	15	1 393	1 380	15	3 794	3 794	13	2 406	2 406												
Saalfeld-Rudolstadt	96	27 313	27 260	48	11 849	11 844	24	7 551	7 551	24	7 913	7 866												
Saale-Holzland-Kreis	110	21 063	21 002	63	5 356	5 356	19	5 472	5 472	28	10 235	10 174												
Saale-Orla-Kreis	92	23 983	23 970	50	3 321	3 321	24	9 071	9 063	18	11 591	11 587												
Greiz	107	17 531	17 336	57	3 994	3 994	20	4 791	4 791	30	8 746	8 550												
Altenburger Land	72	12 988	12 984	37	2 404	2 401	19	5 491	5 491	16	5 092	5 092												
Thüringen	1 865	463 301	461 547	928	101 466	101 193	493	217 645	217 256	444	144 190	143 098												

Noch: 1. Steuerpflichtige und deren steuerbarer Umsatz 2016 nach wirtschaftlicher und regionaler Gliederung

Kreisfreie Stadt Landkreis Land	82				82.1				82.2				82.3			
	Erbringung von wirtschaftlichen Dienstleistungen für Unternehmen und Privatpersonen a.n.g.				Sekretariats- und Schreibdienste, Copy-Shops				Call Center				Messe-, Ausstellungs- und Kongressveranstalter			
	steuerbarer Umsatz		Anzahl	1 000 EUR	steuerbarer Umsatz		Anzahl	1 000 EUR	steuerbarer Umsatz		Anzahl	1 000 EUR	steuerbarer Umsatz		Anzahl	1 000 EUR
	Steuer- pflichtige	insgesamt			Steuer- pflichtige	insgesamt			Steuer- pflichtige	insgesamt			Steuer- pflichtige	insgesamt		
Stadt Erfurt	127	60 940		59 714	26	16 656	.	.	26	16 656
Stadt Gera	56	17 264		17 219	8	1 451	.	.	8	1 451
Stadt Jena	61	37 733		37 633	11	696		696	-	-
Stadt Suhl	23	4 338		4 338	-	-
Stadt Weimar	41	9 424		7 565	4	201		201	-	-	-	-	-	-	-	-
Stadt Eisenach	.	.		.	4	139		139	-	-
Eichsfeld	.	.		.	9	584		557
Nordhausen	25	6 848		6 805	-	-
Wartburgkreis	26	28 520		28 031
Unstrut-Hainich-Kreis	33	5 943		5 586	6	189		189	5	483
Kyffhäuserkreis	18	5 993		5 870	-	-
Schmalkalden-Meiningen	61	15 548		15 354	9	3 400		3 399	-	-	7	798
Gotha	66	36 448		35 459	12	640		640	-	-	5	1 335
Sömmerda	23	7 379		7 358	7	885		865
Hildburghausen	27	8 636		8 636	-	-
Ilm-Kreis	76	30 321		29 918	10	539		539	-	-	12	1 929
Weimarer Land	45	6 329		6 311	10	736		736	-	-	5	1 541
Sonneberg	.	.		.	-	-		-	-	-	-	-
Saalfeld-Rudolstadt	41	25 711		24 186	6	807		807
Saale-Holzland-Kreis	-	-	4	457
Saale-Orla-Kreis	.	.		.	6	1 198		1 117	-	-
Greiz	54	24 735		21 506	8	536		535	-	-	5	1 258
Altenburger Land	34	11 539		11 515	-	-
Thüringen	955	502 019		481 808	174	18 823		18 676	9	3 911	9	3 867	100	43 448	100	43 419

Noch: 1. Steuerpflichtige und deren steuerbarer Umsatz 2016 nach wirtschaftlicher und regionaler Gliederung

Kreisfreie Stadt Landkreis Land	82.9						P						85						85.3					
	Erbringung sonstiger wirtschaftlicher Dienstleistungen für Unternehmen und Privatpersonen						Erziehung und Unterricht						Erziehung und Unterricht						Weiterführende Schulen					
	steuerbarer Umsatz			steuerbarer Umsatz			steuerbarer Umsatz			steuerbarer Umsatz			steuerbarer Umsatz			steuerbarer Umsatz			steuerbarer Umsatz					
	Steuer- pflichtige	insgesamt	1 000 EUR	Steuer- pflichtige	insgesamt	1 000 EUR	Steuer- pflichtige	insgesamt	1 000 EUR	Steuer- pflichtige	insgesamt	1 000 EUR	Steuer- pflichtige	insgesamt	1 000 EUR	Steuer- pflichtige	insgesamt	1 000 EUR	Steuer- pflichtige	insgesamt	1 000 EUR			
	Anzahl			Anzahl			Anzahl			Anzahl			Anzahl			Anzahl			Anzahl					
Stadt Erfurt	78	39 470	38 296	119	29 547	29 526	119	29 547	29 526	119	29 547	29 526	119	29 547	29 526	119	29 547	29 526	119	29 547	29 526			
Stadt Gera	35	14 246	14 202	36	7 366	7 335	36	7 366	7 335	36	7 366	7 335	36	7 366	7 335	36	7 366	7 335	36	7 366	7 335			
Stadt Jena	.	.	.	68	29 782	28 656	68	29 782	28 656	68	29 782	28 656	68	29 782	28 656	68	29 782	28 656	4	1 556	1 556			
Stadt Suhl	20	4 037	4 037	17	2 105	2 104	17	2 105	2 104	17	2 105	2 104	17	2 105	2 104	17	2 105	2 104	.	.	.			
Stadt Weimar	37	9 223	7 364	42	4 143	4 142	42	4 143	4 142	42	4 143	4 142	42	4 143	4 142	42	4 143	4 142	.	.	.			
Stadt Eisenach	9	6 443	5 924	19	3 719	3 715	19	3 719	3 715	19	3 719	3 715	19	3 719	3 715	19	3 719	3 715	.	.	.			
Eichsfeld	.	.	.	25	2 087	2 086	25	2 087	2 086	25	2 087	2 086	25	2 087	2 086	25	2 087	2 086	.	.	.			
Nordhausen	20	6 570	6 526			
Wartburgkreis	12	26 423	25 936	36	2 897	2 895	36	2 897	2 895	36	2 897	2 895	36	2 897	2 895	36	2 897	2 895	.	.	.			
Unstrut-Hainich-Kreis	22	5 272	4 915			
Kyffhäuserkreis	14	5 659	5 536			
Schmalkalden-Meiningen	45	11 350	11 157	43	3 231	3 209	43	3 231	3 209	43	3 231	3 209	43	3 231	3 209	43	3 231	3 209	3	278	278			
Gotha	49	34 472	33 485	37	4 772	4 728	37	4 772	4 728	37	4 772	4 728	37	4 772	4 728	37	4 772	4 728	-	-	-			
Sömmerda	13	6 069	6 068	23	3 271	3 263	23	3 271	3 263	23	3 271	3 263	23	3 271	3 263	23	3 271	3 263	.	.	.			
Hildburghausen	20	7 708	7 708	19	1 422	1 422	19	1 422	1 422	19	1 422	1 422	19	1 422	1 422	19	1 422	1 422	3	339	339			
Ilm-Kreis	54	27 854	27 459			
Weimarer Land	30	4 052	4 045	28	1 836	1 836	28	1 836	1 836	28	1 836	1 836	28	1 836	1 836	28	1 836	1 836	.	.	.			
Sonneberg	.	.	.	21	3 094	3 094	21	3 094	3 094	21	3 094	3 094	21	3 094	3 094	21	3 094	3 094	.	.	.			
Saalfeld-Rudolstadt	31	24 352	22 828	42	3 171	3 171	42	3 171	3 171	42	3 171	3 171	42	3 171	3 171	42	3 171	3 171	.	.	.			
Saale-Holzland-Kreis	24	4 151	4 142	28	4 654	4 579	28	4 654	4 579	28	4 654	4 579	28	4 654	4 579	28	4 654	4 579	-	-	-			
Saale-Orla-Kreis	.	.	.	34	2 193	2 193	34	2 193	2 193	34	2 193	2 193	34	2 193	2 193	34	2 193	2 193	.	.	.			
Greiz	41	22 941	19 719			
Altenburger Land	26	10 682	10 665	25	2 229	2 221	25	2 229	2 221	25	2 229	2 221	25	2 229	2 221	25	2 229	2 221	-	-	-			
Thüringen	672	435 837	415 845	819	147 669	146 033	819	147 669	146 033	819	147 669	146 033	819	147 669	146 033	819	147 669	146 033	.	.	.			

Noch: 1. Steuerpflichtige und deren steuerbarer Umsatz 2016 nach wirtschaftlicher und regionaler Gliederung

Kreisfreie Stadt Landkreis Land	85.4 Tertiärer und post-sekundärer, nicht tertiärer Unterricht			85.5 Sonstiger Unterricht			85.6 Erbringung von Dienstleistungen für den Unterricht			Q		
	steuerbarer Umsatz			steuerbarer Umsatz			steuerbarer Umsatz			Gesundheits- und Sozialwesen		
	Steuer- pflichtige	insgesamt	darunter für Lieferungen und Leistungen	Steuer- pflichtige	insgesamt	darunter für Lieferungen und Leistungen	Steuer- pflichtige	insgesamt	darunter für Lieferungen und Leistungen	Steuer- pflichtige	insgesamt	darunter für Lieferungen und Leistungen
	Anzahl	1 000 EUR	1 000 EUR	Anzahl	1 000 EUR	1 000 EUR	Anzahl	1 000 EUR	1 000 EUR	Anzahl	1 000 EUR	1 000 EUR
Stadt Erfurt	7	4 973	4 972	97	21 746	21 734
Stadt Gera	-	-	-	.	.	.	-	-	-	52	38 306	38 232
Stadt Jena	.	.	.	60	9 150	9 148	-	-	-	93	432 961	428 870
Stadt Suhl	-	-	-	.	.	.	-	-	-	17	38 126	37 450
Stadt Weimar	.	.	.	37	3 678	3 677
Stadt Eisenach	-	-	-	.	.	.	-	-	-	25	90 299	89 578
Eichsfeld	-	-	-	.	.	.	-	-	-	35	28 129	28 124
Nordhausen	.	.	.	26	3 533	3 522	-	-	-	34	76 033	75 965
Wartburgkreis	-	-	-	33	2 785	2 783	.	.	.	31	26 776	26 695
Unstrut-Hainich-Kreis	.	.	.	31	13 311	13 311	-	-	-	39	30 709	30 667
Kyffhäuserkreis	-	-	-	17	1 155	1 154	.	.	.	20	2 683	2 683
Schmalkalden-Meiningen	-	-	-	34	61 098	61 052
Gotha	-	-	-	47	56 210	56 210
Sömmerda	.	.	.	20	3 035	3 028	-	-	-	21	6 352	6 352
Hildburghausen	-	-	-	16	1 083	1 083	-	-	-	17	15 449	15 449
Ilm-Kreis	.	.	.	35	2 875	2 875	.	.	.	33	84 961	84 925
Weimarer Land	.	.	.	24	1 502	1 502	.	.	.	28	22 281	22 207
Sonneberg	-	-	-	.	.	.	-	-	-	18	14 436	14 435
Saalfeld-Rudolstadt	.	.	.	38	2 347	2 347	.	.	.	48	30 850	30 838
Saale-Holzland-Kreis	-	-	-	36	65 046	64 988
Saale-Orla-Kreis	-	-	-	23	103 292	103 124
Greiz	.	.	.	31	2 213	2 206	-	-	-	41	23 099	23 095
Altenburger Land	-	-	-	36	32 725	32 713
Thüringen	26	24 818	23 398	733	100 182	99 974	7	3 273	3 273	904	1 647 057	1 640 818

Noch: 1. Steuerpflichtige und deren steuerbarer Umsatz 2016 nach wirtschaftlicher und regionaler Gliederung

Kreisfreie Stadt Landkreis Land	86					86.1			86.2			86.9						
	Gesundheitswesen					Krankenhäuser			Arzt- und Zahnarztpraxen			Gesundheitswesen a.n.g.						
	Steuer- pflichtige	steuerbarer Umsatz		Steuer- pflichtige	1 000 EUR	1 000 EUR	Anzahl	steuerbarer Umsatz		Steuer- pflichtige	1 000 EUR	1 000 EUR	Anzahl	steuerbarer Umsatz		Steuer- pflichtige	1 000 EUR	1 000 EUR
		insgesamt	darunter für Lieferungen und Leistungen					insgesamt	darunter für Lieferungen und Leistungen					insgesamt	darunter für Lieferungen und Leistungen			
Stadt Erfurt	105	32 743	32 724	60	19 303	19 289	.	.	.
Stadt Gera	.	.	.	-	-	22	12 049	12 048
Stadt Jena	28	9 338	9 290	.	.	.	56	23 517	23 510
Stadt Suhl	.	.	.	-	-	4	1 216	1 216
Stadt Weimar	32	13 134	13 092	10	3 739	3 739
Stadt Eisenach	9	5 402	5 402	.	.	.	10	1 655	1 652
Eichsfeld	23	24 064	24 058	9	4 484	4 484
Nordhausen	9	3 601	3 601	.	.	.	14	1 651	1 650
Wartburgkreis	9	1 790	1 790	.	.	.	16	1 757	1 749
Unstrut-Hainich-Kreis	30	10 135	10 107	3	4 879	4 851	13	3 836	3 836	14	1 420	1 420	.	.	.	14	1 420	1 420
Kyffhäuserkreis	16	1 619	1 619	.	.	.	5	739	739
Schmalkalden-Meiningen	29	33 286	33 240	14	1 542	1 540
Gotha	30	15 244	15 244	.	.	.	13	5 075	5 075
Sömmerda	16	4 805	4 805	-	-	.	10	3 728	3 728	.	.	.	6	1 077	1 077	.	.	.
Hildburghausen	4	884	884	.	.	.	10	982	982	.	.	.
Ilm-Kreis	25	68 897	68 877
Weimarer Land	9	2 063	2 063	.	.	.	12	738	706	.	.	.
Sonneberg	.	.	.	-	-	.	8	3 572	3 572
Saalfeld-Rudolstadt	40	15 130	15 119	.	.	.	15	5 320	5 320
Saale-Holzland-Kreis	9	1 343	1 343	.	.	.	16	2 168	2 168	.	.	.
Saale-Orla-Kreis	13	4 781	4 711	10	2 619	2 550	.	.	.
Greiz	32	14 759	14 755	16	9 464	9 464	.	.	.
Altenburger Land	23	23 033	23 022	14	18 184	18 184	.	.	.
Thüringen	703	827 322	821 688	31	601 006	596 280	277	98 742	98 674	395	127 574	126 734	395	127 574	126 734	395	127 574	126 734

Noch: 1. Steuerpflichtige und deren steuerbarer Umsatz 2016 nach wirtschaftlicher und regionaler Gliederung

[illegible]

Noch: 1. Steuerpflichtige und deren steuerbarer Umsatz 2016 nach wirtschaftlicher und regionaler Gliederung

Kreisfreie Stadt Landkreis Land	87.9					88					88.1					88.9				
	Sonstige Heime (ohne Erholungs- und Ferienheime)					Sozialwesen (ohne Heime)					Soziale Betreuung älterer Menschen und Behindelter					Sonstiges Sozialwesen (ohne Heime)				
	steuerbarer Umsatz		steuerbarer Umsatz		Anzahl	steuerbarer Umsatz		steuerbarer Umsatz		Anzahl	steuerbarer Umsatz		steuerbarer Umsatz		Anzahl	steuerbarer Umsatz		steuerbarer Umsatz		Anzahl
	Steuer- pflichtige	insgesamt	insgesamt	darunter für Lieferungen und Leistungen		Steuer- pflichtige	insgesamt	insgesamt	darunter für Lieferungen und Leistungen		Steuer- pflichtige	insgesamt	insgesamt	darunter für Lieferungen und Leistungen		Steuer- pflichtige	insgesamt	insgesamt	darunter für Lieferungen und Leistungen	
	Anzahl	1 000 EUR	1 000 EUR	1 000 EUR																
Stadt Erfurt	-	-	-	-	22	226 078	226 069													
Stadt Gera	-	-	-	-																
Stadt Jena	-	-	-	-						3	205	205		205						
Stadt Suhl	-	-	-	-																
Stadt Weimar	-	-	-	-						3	237	237		237						
Stadt Eisenach	-	-	-	-						-	-	-		-						
Eichsfeld	-	-	-	-	7	936	936													
Nordhausen	-	-	-	-	8	46 579	46 578			3	274	274		274		5	46 305		46 304	
Wartburgkreis	-	-	-	-																
Unstrut-Hainich-Kreis	-	-	-	-						3	144	138								
Kyffhäuserkreis	-	-	-	-	4	1 064	1 064													
Schmalkalden-Meiningen	-	-	-	-	5	27 812	27 812													
Gotha	-	-	-	-	14	40 541	40 541													
Sömmerda	-	-	-	-	5	1 547	1 547													
Hildburghausen	-	-	-	-																
Ilm-Kreis	-	-	-	-																
Weimarer Land	-	-	-	-						3	475	465								
Sonneberg	-	-	-	-																
Saalfeld-Rudolstadt	-	-	-	-	8	15 719	15 719													
Saale-Holzland-Kreis	-	-	-	-												5	412		412	
Saale-Orla-Kreis	-	-	-	-	10	98 512	98 413													
Greiz	-	-	-	-						4	551	551								
Altenburger Land	-	-	-	-												6	9 113		9 112	
Thüringen	-	-	-	-	175	754 500	753 906			55	42 068	41 976		42 068	120	712 432		711 929		

Noch: 1. Steuerpflichtige und deren steuerbarer Umsatz 2016 nach wirtschaftlicher und regionaler Gliederung

Kreisfreie Stadt Landkreis Land	R				90				91				92				
	Kunst, Unterhaltung und Erholung				Kreative, künstlerische und unterhaltende Tätigkeiten				Bibliotheken, Archive, Museen, botanische und zoologische Gärten				Spiel-, Wett- und Lotteriewesen				
	steuerbarer Umsatz		steuerbarer Umsatz		steuerbarer Umsatz		steuerbarer Umsatz		steuerbarer Umsatz		steuerbarer Umsatz		steuerbarer Umsatz				
	Steuerpflichtige	insgesamt	darunter für Lieferungen und Leistungen	Steuerpflichtige	insgesamt	darunter für Lieferungen und Leistungen	Steuerpflichtige	insgesamt	darunter für Lieferungen und Leistungen	Steuerpflichtige	insgesamt	darunter für Lieferungen und Leistungen	Steuerpflichtige	insgesamt	darunter für Lieferungen und Leistungen		
Anzahl	1 000 EUR	1 000 EUR	Anzahl	1 000 EUR	1 000 EUR	Anzahl	1 000 EUR	1 000 EUR	Anzahl	1 000 EUR	1 000 EUR	Anzahl	1 000 EUR	1 000 EUR	Anzahl	1 000 EUR	1 000 EUR
Stadt Erfurt	287	105 214	104 695	147	36 505	36 453	-	-	-	-	-	-	20	18 352	18 336	-	-
Stadt Gera	68	25 229	25 173	26	4 259	4 206	-	-	-	-	-	-	4	2 724	2 724	-	-
Stadt Jena	89	27 884	27 782	37	2 155	2 131	-	-	-	-	-	-	5	2 408	2 408	-	-
Stadt Suhl	42	7 298	7 191	.	.	.	-	-	-	-	-	-	.	.	.	-	-
Stadt Weimar	127	19 145	19 015	88	12 104	11 993	-	-
Stadt Eisenach	34	6 096	6 064	3	576	576	.	.
Eichsfeld	45	5 243	5 238	13	1 525	1 525	-	-
Nordhausen	31	8 320	8 014	.	.	.	-	-	-	-	-	-	.	.	.	-	-
Wartburgkreis	64	7 859	7 855	25	1 833	1 831	-	-	-	-	-	-	5	1 158	1 158	.	.
Unstrut-Hainich-Kreis	55	10 485	10 428	18	3 156	3 155	-	-	-	-	-	-	4	1 304	1 284	.	.
Kyffhäuserkreis	46	9 759	9 750	5	2 924	2 923	.	.
Schmalkalden-Meiningen	105	19 483	19 406	8	2 280	2 280	.	.
Gotha	93	18 179	18 039	34	3 061	3 029	-	-
Sömmerda	41	8 440	8 363	.	.	.	-	-	-	-	-	-	.	.	.	-	-
Hildburghausen	40	8 959	8 938	.	.	.	-	-	-	-	-	-	.	.	.	-	-
Ilm-Kreis	58	9 359	9 351	8	2 877	2 877	.	.
Weimarer Land	71	17 220	17 096	.	.	.	-	-	-	-	-	-	.	.	.	-	-
Sonneberg	44	3 394	3 394	4	296	296	.	.
Saalfeld-Rudolstadt	65	12 125	12 105	3	773	773	.	.
Saale-Holzland-Kreis	37	4 061	4 048	-	-	-	-	-
Saale-Orla-Kreis	62	29 174	29 157	8	24 613	24 613	.	.
Greiz	73	8 362	8 339	19	708	707	-	-	-	-	-	-	9	1 834	1 834	.	.
Altenburger Land	59	13 041	13 023	22	1 091	1 088	-	-	-	-	-	-	4	1 720	1 720	.	.
Thüringen	1 636	384 326	382 465	652	89 857	89 417	17	4 982	4 953	106	70 892	70 840	106	70 892	70 840	106	70 840

Noch: 1. Steuerpflichtige und deren steuerbarer Umsatz 2016 nach wirtschaftlicher und regionaler Gliederung

Kreisfreie Stadt Landkreis Land	93						93.1						93.2						S					
	Erbringung von Dienstleistungen des Sports, der Unterhaltung und der Erholung						Erbringung von Dienstleistungen des Sports						Erbringung von sonstigen Dienstleistungen der Unterhaltung und der Erholung						Erbringung von sonstigen Dienstleistungen					
	Steuer- pflichtige			steuerbarer Umsatz			Steuer- pflichtige			steuerbarer Umsatz			Steuer- pflichtige			steuerbarer Umsatz			Steuer- pflichtige			steuerbarer Umsatz		
	Anzahl	1 000 EUR	1 000 EUR	Anzahl	1 000 EUR	1 000 EUR	Anzahl	1 000 EUR	1 000 EUR	Anzahl	1 000 EUR	1 000 EUR	Anzahl	1 000 EUR	1 000 EUR	Anzahl	1 000 EUR	1 000 EUR	Anzahl	1 000 EUR	1 000 EUR	Anzahl	1 000 EUR	1 000 EUR
Stadt Erfurt	120	50 357	49 907	53	22 367	22 263	67	27 990	27 644	810	167 705	167 184												
Stadt Gera	38	18 246	18 243	18	4 292	4 291	20	13 954	13 952	389	69 495	69 227												
Stadt Jena	47	23 321	23 243	26	10 468	10 427	21	12 853	12 816	283	395 551	393 277												
Stadt Suhl	31	5 694	5 677	20	2 478	2 463	11	3 216	3 214	191	19 935	19 856												
Stadt Weimar	.	.	.	14	4 246	4 238	.	.	.	223	60 270	60 141												
Stadt Eisenach	19	4 276	4 265	9	2 451	2 441	10	1 825	1 824	145	31 467	31 151												
Eichsfeld	16	1 488	1 486	314	47 429	47 160												
Nordhausen	18	5 697	5 407	12	2 954	2 953	6	2 743	2 453	288	57 485	57 307												
Wartburgkreis	34	4 867	4 865	15	1 349	1 349	19	3 518	3 516	360	57 250	56 820												
Unstrut-Hainich-Kreis	33	6 025	5 989	16	3 226	3 225	17	2 800	2 764	333	52 373	52 242												
Kyffhäuserkreis	22	4 679	4 678	9	2 267	2 267	13	2 412	2 411	241	45 088	45 074												
Schmalkalden-Meiningen	64	15 343	15 274	37	9 561	9 555	27	5 782	5 719	569	106 693	103 859												
Gotha	51	12 150	12 043	23	8 623	8 559	28	3 527	3 484	428	68 206	67 601												
Sömmerda	29	7 130	7 056	13	5 446	5 446	16	1 684	1 611	221	26 166	25 946												
Hildburghausen	29	6 354	6 342	206	34 608	34 391												
Ilm-Kreis	26	4 396	4 388	14	3 190	3 187	12	1 206	1 201	408	109 246	108 449												
Weimarer Land	32	9 181	9 098	12	7 171	7 089	20	2 010	2 008	286	69 797	69 472												
Sonneberg	23	1 734	1 733	15	1 390	1 390	8	344	344	264	50 267	49 169												
Saalfeld-Rudolstadt	45	7 096	7 077	22	4 604	4 601	23	2 493	2 476	420	107 696	105 953												
Saale-Holzland-Kreis	17	2 074	2 074	11	1 328	1 328	6	747	747	286	46 362	46 091												
Saale-Orla-Kreis	38	3 872	3 856	21	2 507	2 491	17	1 365	1 365	385	60 432	58 531												
Greiz	45	5 820	5 798	18	2 577	2 568	27	3 243	3 230	444	59 193	58 913												
Altenburger Land	33	10 230	10 214	15	3 654	3 654	18	6 576	6 560	309	100 202	98 660												
Thüringen	861	218 595	217 256	427	109 638	109 264	434	108 957	107 991	7 803	1 842 919	1 826 474												

Noch: 1. Steuerpflichtige und deren steuerbarer Umsatz 2016 nach wirtschaftlicher und regionaler Gliederung

Kreisfreie Stadt Landkreis Land	94					94.1					94.9					95				
	Interessenvertretungen sowie kirchliche und sonstige religiöse Vereinigungen (ohne Sozialwesen und Sport)					Wirtschafts- und Arbeitgeberverbände, Berufsorganisationen					Kirchliche Vereinigungen; politische Parteien sowie sonstige Interessen- vertretungen und Vereinigungen a.n.g.					Reparatur von Datenverarbeitungsgeräten und Gebrauchsgütern				
	steuerbarer Umsatz		steuerbarer Umsatz		Steuer- pflichtige	steuerbarer Umsatz		steuerbarer Umsatz		Steuer- pflichtige	steuerbarer Umsatz		steuerbarer Umsatz		Steuer- pflichtige	steuerbarer Umsatz		Anzahl	steuerbarer Umsatz	
	Anzahl	1 000 EUR	1 000 EUR	darunter für Lieferungen und Leistungen		insgesamt	darunter für Lieferungen und Leistungen	Anzahl	1 000 EUR		1 000 EUR	insgesamt	darunter für Lieferungen und Leistungen	Anzahl		1 000 EUR	1 000 EUR		insgesamt	darunter für Lieferungen und Leistungen
Stadt Erfurt	65	28 701	28 527		9	1 385	1 385		56	27 316	27 142	26	6 634	6 585						
Stadt Gera	6	483	483		-	-	-		6	483	483	16	6 657	6 656						
Stadt Jena	23	38 696	38 527		-	-	-		23	38 696	38 527	8	1 950	1 947						
Stadt Suhl	9	675	675		-	-	-		9	675	675	4	805	797						
Stadt Weimar	27	37 877	37 808		-	-	-		27	37 877	37 808	9	551	530						
Stadt Eisenach	10	7 115	7 099		-	-	-		10	7 115	7 099	6	1 291	1 289						
Eichsfeld	12	2 107	2 088		-	-	-		12	2 107	2 088	7	1 168	1 168						
Nordhausen	11	4 063	4 063		-	-	-		-	-	-	13	1 499	1 489						
Wartburgkreis	23	1 631	1 631		-	-	-		-	-	-	9	1 857	1 857						
Unstrut-Hainich-Kreis	26	9 757	9 701		-	-	-		26	9 757	9 701	3	194	176						
Kyffhäuserkreis	8	1 623	1 623		-	-	-		8	1 623	1 623	5	926	926						
Schmalkalden-Meiningen	24	8 318	8 290		-	-	-		24	8 318	8 290	15	1 362	1 338						
Gotha	15	2 520	2 519		-	-	-		-	-	-	10	2 852	2 684						
Sömmerda	7	365	365		-	-	-		7	365	365	9	1 528	1 448						
Hildburghausen	8	416	416		-	-	-		8	416	416	7	464	464						
Ilm-Kreis	17	2 601	2 573		-	-	-		17	2 601	2 573	10	2 680	2 315						
Weimarer Land	14	2 239	2 239		-	-	-		-	-	-	7	527	511						
Sonneberg	10	838	838		-	-	-		10	838	838	8	947	947						
Saalfeld-Rudolstadt	16	9 411	9 372		-	-	-		-	-	-	6	555	554						
Saale-Holzland-Kreis	8	6 752	6 750		-	-	-		8	6 752	6 750	14	2 640	2 564						
Saale-Orla-Kreis	15	7 126	7 123		-	-	-		-	-	-	7	719	718						
Greiz	9	7 475	7 411		-	-	-		9	7 475	7 411	21	2 332	2 331						
Altenburger Land	8	1 015	1 015		-	-	-		8	1 015	1 015	10	749	749						
Thüringen	371	181 804	181 137		16	3 121	3 119		355	178 682	178 018	230	40 887	40 043						

Noch: 1. Steuerpflichtige und deren steuerbarer Umsatz 2016 nach wirtschaftlicher und regionaler Gliederung

Kreisfreie Stadt Landkreis Land	95.1				95.2				96			
	Reparatur von Datenverarbeitungs- und Telekommunikationsgeräten				Reparatur von Gebrauchsgütern				Erbringung von sonstigen überwiegend persönlichen Dienstleistungen			
	steuerbarer Umsatz		steuerbarer Umsatz		steuerbarer Umsatz		steuerbarer Umsatz		Steuer- pflichtige		steuerbarer Umsatz	
	Steuer- pflichtige	insgesamt	darunter für Lieferungen und Leistungen	Anzahl	Steuer- pflichtige	insgesamt	darunter für Lieferungen und Leistungen	Anzahl	Steuer- pflichtige	insgesamt	darunter für Lieferungen und Leistungen	Anzahl
Stadt Erfurt	.	.	3 693	.	.	.	2 964	.	719	132 369	132 073	
Stadt Gera	4	3 693		12					367	62 355	62 087	
Stadt Jena	252	354 906	352 803	
Stadt Suhl	178	18 455	18 384	
Stadt Weimar	3	242	238	6		309		292	187	21 842	21 803	
Stadt Eisenach	129	23 061	22 763	
Eichsfeld	295	44 154	43 903	
Nordhausen	264	51 923	51 755	
Wartburgkreis	-	-	-	9		1 857		1 857	328	53 762	53 332	
Unstrut-Hainich-Kreis	-	-	-	3		194		176	304	42 423	42 365	
Kyffhäuserkreis	228	42 539	42 525	
Schmalkalden-Meiningen	-	-	-	15		1 362		1 338	530	97 012	94 230	
Gotha	-	-	-	10		2 852		2 684	403	62 835	62 398	
Sömmerda	-	-	-	9		1 528		1 448	205	24 274	24 133	
Hildburghausen	-	-	-	7		464		464	191	33 728	33 511	
Ilm-Kreis	381	103 965	103 560	
Weimarer Land	265	67 031	66 723	
Sonneberg	246	48 483	47 385	
Saalfeld-Rudolstadt	398	97 730	96 026	
Saale-Holzland-Kreis	264	36 970	36 777	
Saale-Orla-Kreis	-	-	-	7		719		718	363	52 588	50 690	
Greiz	414	49 386	49 172	
Altenburger Land	291	98 438	96 896	
Thüringen	26	5 950	5 946	204	34 937	34 097	7 202	1 605 293	1 620 227	1 605 293		

2. Steuerpflichtige, deren steuerbarer Umsatz und Umsatzsteuer-Vorauszahlung 2016 nach Gemeinden

AGS	Kreis Gemeinde	Steuerpflichtige Anzahl	Steuerbarer Umsatz		Umsatzsteuer vor Abzug der Vorsteuer	Abziehbare Vorsteuer	Umsatzsteuer- Vorauszahlung
			insgesamt	darunter für Lieferungen und Leistungen			
			1 000 Euro				
51 000	Erfurt, Stadt	7 232	7 082 904	6 966 610	1 119 852	787 862	331 991
52 000	Gera, Stadt	3 125	2 052 339	1 946 868	324 191	230 295	93 897
53 000	Jena, Stadt	2 966	5 224 969	5 082 756	635 540	540 334	95 206
54 000	Suhl, Stadt	1 304	811 781	799 607	125 811	86 834	38 977
55 000	Weimar, Stadt	2 486	1 520 675	1 476 698	236 945	153 299	83 646
56 000	Eisenach, Stadt	1 349	1 175 260	1 116 000	158 982	122 635	36 348
61	Eichsfeld	3 826	3 115 241	2 960 624	483 602	352 809	130 794
61 001	Arenshausen	33	10 583	10 553	1 364	1 300	64
61 002	Asbach-Sickenberg
61 003	Berlingerode	38	13 193	12 768	2 111	1 423	688
61 004	Berterode (bei Heilbad Heiligenstadt)	13	4 362	4 353	670	479	191
61 007	Birkenfelde	12	3 005	2 861	522	319	203
61 012	Bodenrode-Westhausen	42	11 426	11 400	1 776	1 245	531
61 014	Bornhagen	9	1 941	1 941	279	173	106
61 015	Brehme	19	3 262	3 261	454	306	148
61 017	Breitenworbis	154	98 982	96 912	15 923	11 893	4 029
61 018	Büttstedt	37	9 231	9 044	1 497	609	888
61 019	Buhla	22	4 029	4 025	686	375	311
61 021	Burgwalde	4	327	327	62	24	38
61 022	Deuna	45	38 203	38 003	5 742	3 647	2 095
61 023	Dieterode	5	755	745	140	97	43
61 024	Dietzenrode/Vatterode	6	464	464	77	61	16
61 025	Dingelstädt, Stadt	224	275 653	271 015	44 526	35 176	9 351
61 026	Ecklingerode	13	2 779	2 508	463	250	213
61 027	Effelder	54	8 854	8 807	1 435	966	470
61 028	Eichstruth
61 031	Ferna	19	6 092	6 056	923	735	188
61 032	Freienhagen	6	3 048	3 048	494	313	180
61 033	Fretterode	6	2 090	2 033	368	205	163
61 034	Geisleden	41	38 786	37 628	6 682	4 565	2 118
61 035	Geismar	37	59 627	56 930	8 280	6 965	1 315
61 036	Gerbershausen	13	4 461	4 397	576	412	164
61 037	Gernrode	46	22 130	21 713	3 978	2 340	1 638
61 038	Gerterode	9	2 336	2 336	413	150	262
61 039	Glasehausen
61 041	Großbartloff	31	10 513	10 458	1 638	1 048	590
61 043	Hausen	14	3 515	3 486	535	275	260
61 044	Haynrode	12	6 603	6 603	1 234	716	517

Noch: 2. Steuerpflichtige, deren steuerbarer Umsatz und Umsatzsteuer-Vorauszahlung 2016 nach Gemeinden

AGS	Kreis Gemeinde	Steuerpflichtige Anzahl	Steuerbarer Umsatz		Umsatzsteuer vor Abzug der Vorsteuer	Abziehbare Vorsteuer	Umsatzsteuer- Vorauszahlung
			insgesamt	darunter für Lieferungen und Leistungen			
61 045	Heilbad Heiligenstadt, Stadt	648	597 754	575 227	91 069	68 563	22 506
61 046	Helmsdorf	27	13 129	13 082	2 292	1 402	889
61 047	Heuthen	31	11 691	11 630	1 207	1 096	111
61 048	Hohengandern	32	22 536	21 840	3 261	2 222	1 039
61 049	Hohes Kreuz	40	9 073	9 046	1 458	969	489
61 052	Hundeshagen	57	17 179	16 511	2 199	1 594	604
61 054	Kallmerode	19	7 059	7 034	1 642	1 019	623
61 055	Kefferhausen	26	6 149	6 143	1 108	808	301
61 056	Kella	21	3 271	3 269	580	322	258
61 057	Kirchgandern	29	269 497	191 729	30 298	29 129	1 168
61 058	Kirchworbis	53	22 899	22 305	4 138	2 907	1 231
61 059	Kleinbartloff	16	7 541	7 425	1 236	862	373
61 061	Kreuzebra	42	11 982	11 847	2 094	1 383	711
61 062	Krombach	5	6 061	6 060	1 098	596	502
61 063	Küllstedt	60	28 486	28 382	4 574	3 230	1 343
61 065	Lenterode	12	1 733	1 718	287	206	81
61 066	Lindewerra	12	8 003	7 781	1 155	1 013	142
61 067	Lutter	10	1 574	1 574	236	169	67
61 068	Mackenrode	10	780	780	135	53	82
61 069	Marth	11	4 922	4 568	718	565	153
61 074	Niederorschel	106	58 750	58 298	8 377	6 101	2 276
61 075	Pfaffschwende	15	24 951	22 957	3 377	2 794	583
61 076	Reinholterode	24	11 848	11 712	1 642	1 230	412
61 077	Röhrig	3	146	146	27	16	11
61 078	Rohrberg	5	565	565	89	61	28
61 082	Rustenfelde	12	1 827	1 827	276	248	28
61 083	Schachtebich	9	1 733	1 678	324	221	103
61 084	Schönhagen
61 086	Sickerode	5	1 770	1 767	300	160	140
61 087	Silberhausen	19	5 268	5 267	953	648	305
61 089	Steinbach	32	10 600	10 599	1 526	1 310	215
61 091	Steinheuterode	9	8 092	7 862	985	776	209
61 094	Tastungen	12	2 622	2 622	250	240	10
61 096	Thalwenden	15	16 517	15 106	2 905	2 053	851
61 097	Uder	106	97 195	95 346	16 187	11 487	4 700
61 098	Volkerode	4	308	308	55	33	22
61 101	Wachstedt	33	21 262	21 073	3 834	2 353	1 481
61 102	Wahlhausen	13	4 345	4 248	739	364	375

Noch: 2. Steuerpflichtige, deren steuerbarer Umsatz und Umsatzsteuer-Vorauszahlung 2016 nach Gemeinden

AGS	Kreis Gemeinde	Steuerpflichtige Anzahl	Steuerbarer Umsatz		Umsatzsteuer vor Abzug der Vorsteuer	Abziehbare Vorsteuer	Umsatzsteuer- Vorauszahlung
			insgesamt	darunter für Lieferungen und Leistungen			
61 103	Wehnde	10	2 841	2 841	515	272	243
61 105	Wiesenfeld	3	337	337	48	53	- 5
61 107	Wingerode	53	35 055	35 044	5 711	3 953	1 758
61 111	Wüstheuterode	28	8 108	7 970	1 433	935	498
61 113	Schimberg	85	36 100	33 021	5 364	4 974	390
61 114	Teistungen	99	53 616	51 839	8 139	5 645	2 494
61 115	Leinefelde-Worbis, Stadt	788	887 481	861 317	147 658	97 556	50 102
61 116	Am Ohrnberg	98	79 496	79 070	12 495	9 936	2 559
61 117	Sonnenstein	105	41 537	41 026	5 933	4 535	1 398
62	Nordhausen	2 432	2 170 829	2 102 169	335 129	259 720	75 409
62 002	Bleicherode, Stadt	177	194 749	187 496	26 314	23 063	3 251
62 004	Buchholz	5	4 868	4 852	836	564	272
62 005	Ellrich, Stadt	143	74 025	70 938	12 101	8 192	3 909
62 007	Friedrichsthal	4	2 395	2 385	315	304	11
62 008	Görsbach	19	15 611	13 580	1 830	1 636	193
62 009	Großjohra	22	7 474	7 474	1 180	735	445
62 014	Hainrode/Hainleite	8	5 856	5 856	972	512	459
62 016	Harzungen	5	2 711	2 692	283	300	- 17
62 018	Hermannsacker	7	1 007	991	108	98	10
62 024	Kehmstedt	10	2 032	2 028	255	175	81
62 025	Kleinbodungen
62 026	Kleinfurra	28	7 190	6 911	1 277	564	713
62 029	Kraja
62 033	Lipprechterode	10	7 307	6 988	1 306	982	325
62 036	Neustadt/Harz	35	6 765	6 765	1 060	564	497
62 037	Niedergebra	20	27 010	25 748	4 154	3 895	259
62 039	Nohra	28	10 166	10 109	1 516	1 079	437
62 041	Nordhausen, Stadt	1 296	1 438 144	1 388 808	214 826	167 008	47 818
62 049	Sollstedt	76	36 886	36 841	6 414	3 656	2 758
62 054	Urbach	25	24 365	24 357	4 790	3 201	1 589
62 058	Wipperfurth	33	10 315	10 123	1 245	1 402	- 157
62 059	Wolkramshausen	24	7 480	7 479	960	909	51
62 062	Hohenstein	59	18 762	18 431	2 438	1 982	456
62 063	Werther	105	51 004	50 218	7 778	6 912	867
62 064	Heringen/Helme, Stadt	104	146 428	145 725	31 982	24 225	7 757
62 065	Harztor	180	67 359	64 467	11 018	7 698	3 320

Noch: 2. Steuerpflichtige, deren steuerbarer Umsatz und Umsatzsteuer-Vorauszahlung 2016 nach Gemeinden

AGS	Kreis Gemeinde	Steuerpflichtige Anzahl	Steuerbarer Umsatz		Umsatzsteuer vor Abzug der Vorsteuer	Abziehbare Vorsteuer	Umsatzsteuer- Vorauszahlung
			insgesamt	darunter für Lieferungen und Leistungen			
63	Wartburgkreis	3 808	3 891 789	3 708 384	586 403	484 575	101 829
63 003	Bad Salzungen, Stadt	527	530 981	518 830	84 437	67 894	16 543
63 004	Barchfeld-Immelborn	177	282 721	267 785	40 303	32 985	7 318
63 006	Berka v. d. Hainich	17	3 320	3 320	541	428	114
63 007	Berka/Werra, Stadt	102	291 543	290 258	48 037	44 952	3 085
63 008	Bischofroda	10	2 736	2 696	474	249	225
63 009	Brunnhartshausen	10	1 764	1 763	312	180	132
63 011	Buttlar	47	41 868	39 354	6 165	5 206	958
63 013	Creuzburg, Stadt	65	326 677	325 085	37 518	46 441	- 8 923
63 014	Dankmarshausen	22	6 181	6 139	868	575	293
63 015	Dernbach	137	92 193	90 823	12 308	10 204	2 103
63 016	Diedorf/Rhön	12	9 024	8 501	1 689	954	735
63 017	Dippach	11	1 847	1 846	368	200	168
63 019	Ebenshausen	7	1 406	1 406	254	107	146
63 023	Empfershausen
63 024	Ettenhausen a.d. Suhl	7	1 071	1 058	201	119	82
63 028	Frankenroda	8	1 479	1 479	234	161	73
63 029	Frauensee	18	5 105	5 105	865	494	371
63 032	Geisa, Stadt	178	112 188	111 191	18 105	12 554	5 552
63 033	Gerstengrund
63 036	Großensee	5	1 666	1 666	321	183	137
63 037	Hallungen	6	2 176	2 160	399	245	154
63 039	Ifta	18	35 675	35 552	7 253	5 221	2 032
63 046	Krauthausen	52	135 388	129 236	21 520	16 385	5 135
63 049	Lauterbach	21	9 731	9 731	1 975	1 342	633
63 051	Leimbach	58	59 360	56 358	7 054	7 791	- 737
63 052	Marksuhl	82	78 931	77 289	10 674	8 785	1 889
63 055	Mihla	78	121 598	111 985	22 221	16 534	5 687
63 058	Nazza	12	1 302	1 246	208	107	101
63 059	Neidhartshausen
63 062	Oechsen	16	2 584	2 572	348	275	73
63 066	Ruhla, Stadt	181	63 585	63 044	11 131	7 445	3 686
63 068	Schleif	31	7 301	6 879	1 342	941	400
63 071	Seebach	53	26 691	26 413	4 341	2 965	1 377
63 072	Stadtlengsfeld, Stadt	71	22 915	22 252	3 502	2 229	1 273
63 075	Tiefenort	101	35 389	35 261	6 086	4 140	1 946
63 076	Treffurt, Stadt	149	78 948	72 470	11 188	9 395	1 793
63 078	Unterbreizbach	81	42 140	42 005	7 594	5 936	1 658

Noch: 2. Steuerpflichtige, deren steuerbarer Umsatz und Umsatzsteuer-Vorauszahlung 2016 nach Gemeinden

AGS	Kreis Gemeinde	Steuerpflichtige Anzahl	Steuerbarer Umsatz		Umsatzsteuer vor Abzug der Vorsteuer	Abziehbare Vorsteuer	Umsatzsteuer- Vorauszahlung
			insgesamt	darunter für Lieferungen und Leistungen			
			1 000 Euro				
63 081	Umshausen	18	4 175	4 169	588	443	145
63 082	Vacha, Stadt	153	92 125	91 579	16 165	10 235	5 931
63 084	Weilar	26	3 890	3 757	553	365	188
63 086	Wiesenthal	15	5 102	5 102	710	513	198
63 089	Wolfsburg-Unkeroda	22	5 153	5 111	971	573	398
63 092	Wutha-Farnroda	186	303 514	285 964	35 658	37 122	- 1 464
63 093	Zella/Rhön	12	2 028	2 024	332	203	130
63 094	Moorgrund	90	45 894	45 254	6 786	5 180	1 606
63 097	Gerstungen	156	309 708	266 871	46 942	38 297	8 645
63 098	Hörselberg-Hainich	217	340 267	302 669	53 717	38 079	15 638
63 099	Bad Liebenstein, Stadt	284	143 037	129 579	21 206	16 127	5 079
63 101	Krayenberggemeinde	127	115 091	110 848	17 002	13 527	3 476
63 102	Kaltennordheim, Stadt	110	47 579	45 956	7 799	5 386	2 414
64	Unstrut-Hainich-Kreis	3 480	3 033 598	2 875 735	436 991	331 461	105 530
64 001	Altengottern	15	8 814	7 479	1 632	633	999
64 003	Bad Langensalza, Stadt	543	904 195	807 959	108 462	94 037	14 425
64 004	Bad Tennstedt, Stadt	119	65 194	64 511	10 296	7 506	2 790
64 005	Ballhausen	23	7 666	7 646	1 195	1 304	- 109
64 007	Blankenburg
64 008	Bothenheilingen	12	4 653	4 653	848	329	519
64 009	Bruchstedt	5	1 308	1 306	141	161	- 20
64 014	Dünwald	93	38 498	38 218	5 330	3 725	1 605
64 017	Flarchheim	9	2 527	2 526	356	348	8
64 018	Großengottern	52	74 861	72 821	12 095	10 493	1 602
64 019	Großvargula	22	9 006	8 836	816	992	- 176
64 021	Haussömmern	11	2 217	2 217	309	303	6
64 022	Herbsleben	106	36 143	35 754	4 781	3 855	926
64 023	Heroldshausen	7	1 784	1 784	213	161	52
64 027	Hornsömmern	7	1 909	1 909	273	203	69
64 029	Issersheilingen	8	976	976	171	88	83
64 032	Kammerforst	22	5 708	5 687	652	538	115
64 033	Kirchheilingen	23	33 195	33 137	4 567	3 439	1 128
64 035	Kleinwelsbach
64 036	Klettsedt	10	7 259	7 234	1 341	935	406
64 037	Körner	56	22 410	22 393	3 372	2 056	1 317
64 038	Kutzleben	18	19 022	18 847	2 149	2 334	- 185
64 043	Marolterode	13	7 064	6 666	1 115	693	422
64 045	Mittelsömmern	5	2 404	2 401	316	249	68

Noch: 2. Steuerpflichtige, deren steuerbarer Umsatz und Umsatzsteuer-Vorauszahlung 2016 nach Gemeinden

AGS	Kreis Gemeinde	Steuerpflichtige Anzahl	Steuerbarer Umsatz		Umsatzsteuer vor Abzug der Vorsteuer	Abziehbare Vorsteuer	Umsatzsteuer- Vorauszahlung
			insgesamt	darunter für Lieferungen und Leistungen			
64 046	Mühlhausen/Thüringen, Stadt	1 185	1 109 467	1 075 472	173 370	120 760	52 611
64 047	Mülverstedt	26	7 174	6 989	721	765	- 44
64 048	Neunheilingen	14	10 093	10 093	1 237	1 186	51
64 052	Obernehler	23	25 558	23 989	3 748	3 216	532
64 053	Oppershausen	7	1 028	1 017	189	130	59
64 055	Rodeberg	138	89 527	80 961	14 984	9 960	5 024
64 057	Schlotheim, Stadt	123	156 407	152 894	23 667	18 780	4 887
64 058	Schönstedt	46	29 742	29 572	4 752	3 745	1 006
64 061	Sundhausen	11	2 229	2 229	248	249	- 1
64 062	Tottleben	7	845	836	161	88	73
64 064	Urleben	15	7 591	7 591	905	682	223
64 065	Weberstedt	21	4 406	4 330	627	385	242
64 066	Weinbergen	87	45 552	45 498	5 127	4 213	914
64 071	Unstruttal	79	68 946	66 862	11 996	9 746	2 251
64 072	Menteroda	47	37 150	36 623	5 488	4 135	1 353
64 073	Anrode	82	48 198	45 593	7 513	5 381	2 132
64 074	Südeichsfeld	217	78 302	78 024	13 921	8 349	5 572
64 075	Vogtei	170	54 350	51 982	7 877	5 292	2 585
65	Kyffhäuserkreis	2 208	1 438 139	1 386 098	212 950	159 833	53 118
65 001	Abtsbessingen	11	6 978	6 969	718	663	55
65 002	Artern/Unstrut, Stadt	160	130 370	129 526	18 368	13 246	5 123
65 003	Bad Frankenhausen/Kyffhäuser, Stadt	250	82 469	81 639	13 203	9 493	3 710
65 005	Beilstedt	4	401	401	38	35	4
65 008	Borxleben	9	2 633	2 612	492	253	239
65 011	Bretleben	10	1 211	1 211	133	120	13
65 012	Clingen, Stadt	20	3 299	3 278	511	401	109
65 013	Donndorf	23	9 331	8 963	1 318	1 019	298
65 014	Ebeleben, Stadt	86	57 470	53 105	8 350	6 889	1 461
65 016	Etzleben	4	384	384	68	28	40
65 018	Freienbessingen
65 019	Gehofen	18	3 601	3 598	537	345	191
65 022	Gorsleben	16	1 850	1 847	287	214	73
65 023	Greußen, Stadt	127	119 314	118 409	20 884	13 908	6 976
65 031	Hauteroda	7	2 129	2 128	243	182	61
65 032	Helbedündorf	69	30 519	30 470	4 175	3 267	908
65 033	Heldrungen, Stadt	82	84 954	80 456	13 146	10 378	2 768
65 034	Hemleben	9	1 175	1 175	130	89	41
65 035	Heygendorf	9	2 951	2 951	435	361	74

Noch: 2. Steuerpflichtige, deren steuerbarer Umsatz und Umsatzsteuer-Vorauszahlung 2016 nach Gemeinden

AGS	Kreis Gemeinde	Steuerpflichtige Anzahl	Steuerbarer Umsatz		Umsatzsteuer vor Abzug der Vorsteuer	Abziehbare Vorsteuer	Umsatzsteuer- Vorauszahlung
			insgesamt	darunter für Lieferungen und Leistungen			
65 038	Holzsußra	9	1 707	1 707	163	155	7
65 039	Ichstedt	16	17 384	16 482	2 990	2 238	752
65 042	Kalbsrieth	25	8 476	8 471	910	1 044	135
65 046	Mönchpiffel-Nikolausrieth
65 047	Nausitz
65 048	Niederbösa	3	331	331	64	33	31
65 051	Oberbösa	6	2 255	2 254	255	234	20
65 052	Oberheldrungen	30	103 894	97 180	8 114	7 983	131
65 054	Oldisleben	63	28 327	28 225	3 184	2 782	402
65 056	Reinsdorf	24	2 671	2 671	416	261	155
65 057	Ringleben	26	40 580	39 062	4 663	4 021	641
65 058	Rockstedt	6	3 884	3 841	791	463	329
65 061	Roßleben, Stadt	122	92 355	84 194	14 074	10 141	3 933
65 067	Sondershausen, Stadt	669	495 771	474 590	81 158	58 595	22 563
65 072	Thüringenhausen	3	154	154	26	17	9
65 074	Topfstedt	17	5 967	5 849	1 074	636	439
65 075	Trebra	18	6 489	6 470	893	1 468	575
65 076	Voigtstedt	15	1 808	1 808	208	139	70
65 077	Wasserthaleben	8	1 730	1 730	158	204	46
65 079	Westgreußen	3	316	316	41	38	3
65 081	Wiehe, Stadt	59	17 098	16 792	2 754	1 878	876
65 082	Wölferschwenda
65 084	Großenehrich, Stadt	57	24 393	23 682	2 637	2 275	362
65 085	Kyffhäuserland	102	30 676	30 392	4 544	3 308	1 236
66	Schmalkalden-Meiningen	4 912	3 498 800	3 262 189	553 488	396 603	156 885
66 001	Altersbach	11	4 129	3 945	721	439	283
66 002	Aschenhausen
66 005	Belrieth	14	3 619	3 606	373	224	149
66 006	Benshausen	99	34 746	33 629	5 862	3 682	2 181
66 008	Bernbach	24	8 006	8 003	1 144	644	500
66 012	Birx
66 013	Breitungen/Werra	184	179 616	141 136	29 739	21 820	7 919
66 015	Christes	21	14 848	13 704	2 399	1 777	622
66 016	Dillstädt	36	8 179	8 124	1 150	943	207
66 017	Einhausen	17	7 231	7 224	1 328	767	561
66 018	Ellingshausen	8	2 384	2 384	441	299	141
66 019	Erbenhausen	12	5 222	5 138	748	738	10
66 022	Fambach	100	47 605	46 750	8 833	5 647	3 186

Noch: 2. Steuerpflichtige, deren steuerbarer Umsatz und Umsatzsteuer-Vorauszahlung 2016 nach Gemeinden

AGS	Kreis Gemeinde	Steuerpflichtige Anzahl	Steuerbarer Umsatz		Umsatzsteuer vor Abzug der Vorsteuer	Abziehbare Vorsteuer	Umsatzsteuer- Vorauszahlung
			insgesamt	darunter für Lieferungen und Leistungen			
66 023	Floh-Seligenthal	338	223 756	212 105	35 292	24 155	11 137
66 024	Frankenheim/Rhön	23	7 834	7 791	1 413	818	594
66 025	Friedelshausen	6	2 338	2 338	242	281	- 39
66 028	Henneberg	9	1 807	1 807	275	205	70
66 033	Hümpfershausen	7	553	553	54	52	2
66 035	Kaltensundheim	54	26 562	26 037	4 350	3 231	1 119
66 036	Kaltenwestheim	21	6 066	6 064	910	525	385
66 038	Kühndorf	37	6 456	6 430	999	658	341
66 039	Leutersdorf	11	2 184	2 163	525	346	179
66 041	Mehmels	5	1 487	1 468	276	187	89
66 042	Meiningen, Stadt	709	538 247	523 182	81 839	57 121	24 718
66 043	Melpers
66 044	Metzels	24	3 999	3 948	717	324	393
66 045	Neubrunn	15	17 199	16 464	3 533	2 360	1 173
66 047	Oberhof, Stadt	111	36 877	36 518	6 165	4 225	1 940
66 048	Oberkatzen	3	278	278	24	26	- 2
66 049	Obermaßfeld-Grimmenthal	54	23 116	22 809	3 743	2 393	1 350
66 051	Oberschöna, Kurort	31	16 115	16 106	2 560	1 951	609
66 052	Oberweid	19	7 749	7 694	1 315	946	369
66 053	Oepfershausen	14	1 656	1 642	303	172	130
66 056	Rippershausen	31	114 126	107 488	17 205	17 417	- 212
66 057	Ritschenhausen	13	42 926	40 733	3 929	3 558	371
66 058	Rohr	42	30 676	29 119	5 384	4 473	911
66 059	Rosa	12	4 928	4 925	486	563	- 77
66 061	Roßdorf	11	3 736	2 736	674	356	319
66 062	Rotterode	42	21 662	21 228	4 042	2 384	1 657
66 063	Schmalkalden, Kurort, Stadt	761	858 915	753 297	136 577	93 348	43 229
66 064	Schwallungen	70	31 370	31 173	4 983	3 958	1 025
66 065	Schwarza	63	26 958	26 929	5 070	3 080	1 990
66 067	Springstille	25	52 986	42 077	9 764	5 698	4 066
66 069	Steinbach-Hallenberg, Kurort, St	265	157 883	153 211	25 369	18 792	6 578
66 071	Stepfershausen	15	3 010	2 980	465	306	159
66 073	Sülzfeld	35	33 268	32 825	5 907	5 239	668
66 074	Brotrode-Trusetal, Stadt	240	95 573	93 637	14 282	11 835	2 447
66 075	Unterkatz	3	2 685	2 682	593	310	282
66 076	Untermaßfeld	37	22 017	21 993	3 887	2 382	1 505
66 077	Unterschöna	28	10 099	9 945	1 737	1 067	669
66 078	Unterweid	12	2 759	2 716	477	324	153

Noch: 2. Steuerpflichtige, deren steuerbarer Umsatz und Umsatzsteuer-Vorauszahlung 2016 nach Gemeinden

AGS	Kreis Gemeinde	Steuerpflichtige	Steuerbarer Umsatz		Umsatzsteuer vor Abzug der Vorsteuer	Abziehbare Vorsteuer	Umsatzsteuer- Vorauszahlung
			insgesamt	darunter für Lieferungen und Leistungen			
66 079	Utendorf	12	2 302	2 302	416	207	209
66 081	Vachdorf	27	7 190	7 189	871	829	42
66 082	Viernau	102	73 372	71 426	11 815	7 971	3 844
66 083	Wahns	15	2 197	2 167	324	223	101
66 084	Wallbach	9	1 655	1 652	300	184	116
66 085	Walldorf	94	68 986	67 649	11 971	9 235	2 737
66 086	Wasungen, Stadt	114	116 445	99 701	20 362	13 232	7 130
66 088	Wölfershausen	11	3 411	3 410	647	299	348
66 092	Zella-Mehlis, Stadt	534	322 270	316 097	49 656	36 500	13 156
66 093	Rhönblick	81	19 709	19 626	2 657	2 313	344
66 094	Grabfeld	186	125 129	121 563	16 247	13 490	2 757
67	Gotha	4 391	3 692 606	3 515 024	580 601	429 167	151 435
67 003	Ballstädt	20	3 871	3 871	681	429	253
67 004	Bienstädt	22	3 103	3 102	578	375	203
67 005	Brüheim	11	1 408	1 381	213	173	40
67 006	Bufleben	23	6 549	6 545	938	529	409
67 008	Crawinkel	46	29 412	28 672	4 033	2 994	1 038
67 009	Dachwig	58	32 068	30 055	4 953	3 707	1 246
67 011	Döllstädt	39	31 739	27 812	4 834	3 557	1 277
67 013	Emleben	40	85 681	83 186	16 077	12 895	3 182
67 016	Eschenbergen	24	3 326	3 325	497	370	127
67 019	Friedrichroda, Stadt	245	97 209	95 591	14 507	9 881	4 625
67 021	Friedrichswerth	8	1 484	1 484	216	139	77
67 022	Friemar	36	13 775	13 753	2 406	1 605	801
67 025	Georgenthal/Thür. Wald	78	39 219	37 550	6 716	3 915	2 801
67 026	Gierstädt	42	82 059	79 780	8 623	8 189	434
67 027	Goldbach	54	22 932	22 904	3 258	2 363	895
67 029	Gotha, Stadt	1 399	1 166 844	1 131 328	190 705	137 077	53 628
67 032	Gräfenhain	39	10 459	10 384	1 725	1 022	702
67 033	Großfahner	35	18 911	18 859	2 965	2 178	786
67 035	Haina	5	373	373	73	51	21
67 036	Herrenhof	33	14 331	14 326	2 115	1 534	582
67 037	Hochheim	10	652	647	116	77	38
67 039	Hohenkirchen	19	10 596	10 584	1 677	1 235	442
67 044	Luisenthal	25	6 253	6 239	1 227	687	540
67 047	Molschleben	26	8 638	8 638	964	705	258
67 052	Nottleben	21	22 958	20 757	2 890	2 222	668
67 053	Ohrdruf, Stadt	209	226 774	206 116	32 160	27 397	4 763

Noch: 2. Steuerpflichtige, deren steuerbarer Umsatz und Umsatzsteuer-Vorauszahlung 2016 nach Gemeinden

AGS	Kreis Gemeinde	Steuerpflichtige Anzahl	Steuerbarer Umsatz		Umsatzsteuer vor Abzug der Vorsteuer	Abziehbare Vorsteuer	Umsatzsteuer- Vorauszahlung
			insgesamt	darunter für Lieferungen und Leistungen			
			1 000 Euro				
67 054	Petriroda	10	1 830	1 822	337	167	171
67 055	Pferdingsleben	10	3 785	3 727	694	333	361
67 056	Remstädt	23	8 533	8 395	1 520	1 063	457
67 059	Schwabhausen	51	160 780	137 835	32 848	22 837	10 011
67 063	Sonneborn	39	143 185	112 818	25 549	15 915	9 635
67 064	Tabarz/Thür. Wald	135	63 246	62 769	8 878	5 842	3 036
67 065	Tambach-Dietharz/Thür. Wald, Sta	121	161 509	158 889	26 093	26 365	- 272
67 067	Tonna	83	50 553	50 176	8 692	7 020	1 672
67 068	Tröchtelborn	13	2 166	2 162	384	215	169
67 071	Tüttleben	30	26 587	23 434	4 264	2 024	2 240
67 072	Waltershausen, Stadt	449	378 765	365 222	54 897	42 780	12 117
67 074	Wangenheim	17	13 589	10 280	2 511	1 365	1 146
67 075	Warza	28	19 425	19 420	3 065	2 392	673
67 078	Westhausen	17	3 161	3 160	531	338	192
67 081	Wölfs	30	16 381	16 132	2 357	1 727	631
67 082	Zimmernsupra	12	873	873	147	87	61
67 083	Leinatal	129	68 900	64 636	10 091	6 919	3 173
67 085	Günthersleben-Wechmar	89	164 860	151 610	28 484	20 952	7 532
67 086	Drei Gleichen	184	140 747	137 685	14 626	12 353	2 273
67 087	Nesse-Apfelstädt	207	138 814	136 440	22 611	15 124	7 487
67 088	Hörsel	147	184 293	180 275	26 875	18 043	8 832
68	Sömmerda	2 262	1 787 432	1 709 305	259 140	208 643	50 498
68 001	Alperstedt	28	40 802	38 644	5 377	4 714	663
68 002	Andisleben	29	14 553	14 550	1 669	1 374	295
68 003	Beichlingen	9	2 810	2 809	393	267	126
68 004	Bilzingsleben	10	2 480	2 480	289	206	83
68 005	Büchel	3	492	491	84	36	47
68 006	Buttstädt, Stadt	101	68 927	68 671	11 225	7 769	3 456
68 007	Eckstedt	12	5 025	5 023	635	432	203
68 008	Ellersleben	13	3 888	3 888	622	414	209
68 009	Elxleben	111	236 398	229 785	36 944	33 728	3 216
68 011	Eßleben-Teutleben	7	1 248	1 248	183	124	59
68 012	Frömmstedt	7	16 267	16 153	1 425	1 551	- 126
68 013	Gangloffsömmern	25	6 056	6 053	993	606	387
68 014	Gebesee, Stadt	91	190 611	172 257	18 458	22 808	- 4 350
68 015	Griefstedt	4	520	520	45	44	1
68 016	Großbrembach	21	10 247	10 180	1 127	1 039	88
68 017	Großmölsen	8	1 058	1 058	149	100	50

Noch: 2. Steuerpflichtige, deren steuerbarer Umsatz und Umsatzsteuer-Vorauszahlung 2016 nach Gemeinden

AGS	Kreis Gemeinde	Steuerpflichtige Anzahl	Steuerbarer Umsatz		Umsatzsteuer vor Abzug der Vorsteuer	Abziehbare Vorsteuer	Umsatzsteuer- Vorauszahlung
			insgesamt	darunter für Lieferungen und Leistungen			
68 019	Großneuhausen	32	11 532	10 802	1 797	1 361	436
68 021	Großrudestedt	72	34 730	32 645	4 455	4 057	397
68 022	Günstedt	16	8 946	8 942	1 912	1 101	811
68 023	Guthmannshausen	17	9 457	9 288	1 069	1 081	- 12
68 024	Hardisleben	13	1 952	1 915	347	162	185
68 025	Haßleben	36	10 919	10 904	1 653	970	683
68 026	Henschleben	5	591	588	83	55	28
68 027	Hernschwende	9	1 037	1 036	155	125	30
68 028	Kannawurf	22	5 450	5 429	571	532	38
68 029	Kindelbrück, Stadt	57	84 239	71 677	14 435	9 649	4 786
68 031	Kleinbrembach	10	2 321	2 321	355	186	169
68 032	Kleinmölsen	6	737	730	134	56	78
68 033	Kleinneuhausen	13	3 007	2 995	369	297	72
68 034	Kölleda, Stadt	223	257 829	239 601	32 838	27 807	5 031
68 035	Mannstedt	8	544	544	66	44	22
68 036	Markvippach	16	1 792	1 791	307	207	100
68 037	Nöda	27	6 120	6 107	771	527	244
68 038	Obersleben	27	9 314	9 273	1 271	803	467
68 039	Ollendorf	15	4 742	4 738	690	544	145
68 041	Ostramondra	14	1 912	1 912	343	209	134
68 042	Rastenberg, Stadt	82	47 906	47 784	7 051	5 480	1 571
68 043	Riethgen	8	1 067	1 067	115	107	8
68 044	Riethnordhausen	31	5 201	5 193	852	509	343
68 045	Ringleben	16	2 237	2 219	405	285	120
68 046	Rudersdorf	10	2 011	2 011	324	224	100
68 047	Schillingstedt	5	1 323	1 323	246	146	100
68 048	Schloßvippach	45	30 234	30 185	4 603	3 778	826
68 049	Schwerstedt	16	2 804	2 804	341	258	84
68 051	Sömmerda, Stadt	561	401 717	390 110	63 883	44 039	19 844
68 052	Spröttau	23	5 057	4 912	877	475	402
68 053	Straußfurt	46	21 800	21 349	2 667	2 468	199
68 055	Udestedt	32	7 762	7 756	969	714	256
68 056	Vogelsberg	29	15 808	15 634	2 612	2 402	210
68 057	Walschleben	63	62 679	62 612	11 469	9 023	2 446
68 058	Weißensee, Stadt	101	92 125	89 195	14 529	10 777	3 752
68 059	Werningshausen	14	2 883	2 880	381	279	102
68 061	Witterda	42	20 484	19 451	3 487	2 111	1 376
68 062	Wundersleben	21	5 780	5 771	1 092	586	506

Noch: 2. Steuerpflichtige, deren steuerbarer Umsatz und Umsatzsteuer-Vorauszahlung 2016 nach Gemeinden

AGS	Kreis Gemeinde	Steuerpflichtige Anzahl	Steuerbarer Umsatz		Umsatzsteuer vor Abzug der Vorsteuer	Abziehbare Vorsteuer	Umsatzsteuer- Vorauszahlung
			insgesamt	darunter für Lieferungen und Leistungen			
			1 000 Euro				
69	Hildburghausen	2 193	2 038 096	1 914 004	304 110	251 380	52 730
69 001	Ahlstädt	1 073
69 002	Bad Colberg-Heildburg, Stadt	71	18 173	18 129	3 075	2 002	- 13
69 003	Beinerstadt	5	2 213	2 207	265	278	26
69 004	Bischofrodt	8	598	598	86	60	367
69 006	BrÜnn/Thür.	11	8 550	8 538	1 609	1 242	270
69 008	Dingsleben	8	4 253	4 209	725	455	34
69 009	Ehrenberg	3	552	530	105	71	33
69 011	Eichenberg	4	537	537	82	49	- 1 084
69 012	Eisfeld, Stadt	196	206 623	202 276	26 349	27 433	48
69 015	Gompertshausen	12	3 213	3 210	516	468	.
69 016	Grimmelshausen
69 017	Grub	977
69 019	Hellingen	31	19 785	19 089	3 051	2 074	32
69 021	Henfstädt	7	649	649	82	51	16 358
69 024	Hildburghausen, Stadt	393	455 333	442 953	80 865	64 506	- 596
69 025	Kloster Veßra	25	7 547	7 307	1 336	1 933	124
69 026	Lengfeld	14	2 300	2 299	408	284	115
69 028	Marisfeld	13	2 315	2 315	359	244	370
69 035	Oberstadt	12	10 224	9 528	1 625	1 256	725
69 037	Reurieth	26	13 855	13 599	2 337	1 612	946
69 039	Sachsenbrunn	64	15 738	15 656	2 605	1 659	105
69 041	Schlechtsart	4	1 046	1 044	198	93	1 712
69 042	Schleusegrund	74	40 477	39 521	6 297	4 585	7 941
69 043	Schleusingen, Stadt	220	166 453	164 681	25 205	17 264	78
69 044	Schmeheim	17	3 249	3 249	408	331	.
69 046	Schweickershausen	52
69 047	St.Bernhard	6	557	557	102	50	- 1 688
69 048	St.Kilian	160	117 773	113 539	15 703	17 391	752
69 049	Straufhain	96	166 562	153 658	15 983	15 232	2 699
69 051	Themar, Stadt	97	59 539	58 509	8 559	5 860	392
69 052	Ummerstadt, Stadt	16	5 021	5 010	900	508	475
69 053	Veilsdorf	40	29 420	28 759	3 578	3 102	377
69 056	Westhausen	16	9 419	9 373	1 364	987	6 570
69 058	Auengrund	85	454 960	374 238	63 093	56 523	2 398
69 059	Nahetal-Waldau	114	34 755	34 012	5 712	3 314	932
69 061	Massenberg	70	20 967	20 933	2 729	1 797	10 040
69 062	Römhild, Stadt	267	153 849	151 727	28 490	18 450	

Noch: 2. Steuerpflichtige, deren steuerbarer Umsatz und Umsatzsteuer-Vorauszahlung 2016 nach Gemeinden

AGS	Kreis Gemeinde	Steuerpflichtige Anzahl	Steuerbarer Umsatz		Umsatzsteuer vor Abzug der Vorsteuer	Abziehbare Vorsteuer	Umsatzsteuer- Vorauszahlung
			insgesamt	darunter für Lieferungen und Leistungen			
70	Ilm-Kreis	3 910	3 850 272	3 247 537	550 159	450 462	99 697
70 001	Alkersleben	10	1 094	1 094	206	131	76
70 002	Altenfeld	41	18 062	17 984	3 200	1 517	1 683
70 003	Angelroda	5	1 233	1 232	235	74	162
70 004	Arnstadt, Stadt	744	1 623 094	1 131 839	203 880	190 794	13 086
70 005	Böhlen	17	2 172	2 172	324	205	119
70 006	Bösleben-Wüllersleben	26	21 860	21 852	2 771	2 362	410
70 008	Dornheim	25	53 376	51 279	4 386	4 833	- 447
70 011	Elgersburg	46	19 177	18 755	2 946	1 956	989
70 012	Elleben	35	14 117	13 994	2 662	1 807	855
70 013	Elxleben	26	7 863	7 839	1 158	848	310
70 014	Frankenhain	19	8 892	8 626	1 377	794	582
70 015	Frauenwald	49	26 178	25 517	3 824	2 732	1 093
70 016	Friedersdorf	8	6 509	6 459	1 227	755	471
70 017	Gehlbarg	18	3 044	3 002	478	300	177
70 018	Gehren, Stadt	142	53 788	50 840	8 794	6 031	2 763
70 019	Geraberg	117	41 036	40 569	6 527	4 352	2 176
70 021	Geschwenda	78	58 125	55 511	7 665	6 509	1 156
70 022	Gillersdorf	12	1 953	1 944	350	119	231
70 023	Gossel	7	818	818	83	117	- 34
70 024	Gräfenroda	101	41 969	41 670	6 907	4 343	2 565
70 025	Großbreitenbach, Stadt	87	46 112	45 852	7 538	5 386	2 152
70 027	Hersdorf	37	10 399	10 309	1 835	1 120	715
70 028	Amt Wachsenburg	231	663 537	589 689	107 298	96 798	10 500
70 029	Ilmenau, Stadt	922	621 725	609 987	101 660	61 803	39 857
70 031	Kirchheim	62	20 862	19 690	2 986	2 147	839
70 032	Langewiesen, Stadt	158	112 489	108 890	13 231	12 039	1 191
70 033	Liebenstein	9	2 156	2 156	371	193	179
70 034	Martinroda	35	17 863	17 720	2 955	1 932	1 022
70 037	Neußß	6	751	747	115	73	42
70 038	Neustadt am Rennsteig	38	9 282	8 985	1 502	950	552
70 041	Osthausen-Wülfershausen	21	4 019	3 998	693	428	265
70 042	Pennewitz	26	10 186	9 115	1 864	1 151	713
70 043	Plaue, Stadt	67	16 488	16 119	2 088	1 850	238
70 044	Rockhausen	8	983	980	173	93	80
70 046	Schmiedefeld am Rennsteig	79	26 952	26 348	3 766	3 139	627
70 048	Stadtilm, Stadt	162	136 873	130 173	21 251	15 354	5 897
70 049	Stützerbach	46	9 689	9 671	1 194	868	325

Noch: 2. Steuerpflichtige, deren steuerbarer Umsatz und Umsatzsteuer-Vorauszahlung 2016 nach Gemeinden

AGS	Kreis Gemeinde	Steuerpflichtige	Steuerbarer Umsatz		Umsatzsteuer vor Abzug der Vorsteuer	Abziehbare Vorsteuer	Umsatzsteuer- Vorauszahlung
			insgesamt	darunter für Lieferungen und Leistungen			
Anzahl							
70 052	Wildenspring	4	649	649	114	78	36
70 053	Wipfratal	86	30 821	30 573	4 694	3 093	1 601
70 054	Witzleben	18	11 033	11 026	2 096	1 270	826
70 055	Wolfsberg	119	43 617	42 488	6 261	4 627	1 634
70 056	Ilmtal	163	49 426	49 377	7 473	5 490	1 982
71	Weimarer Land	3 081	2 075 473	1 969 246	293 207	222 704	70 503
71 001	Apolda, Stadt	676	629 588	587 420	73 197	59 215	13 982
71 003	Bad Berka, Stadt	257	81 471	80 361	13 325	8 736	4 589
71 004	Bad Sulza, Stadt	156	91 437	89 367	11 582	10 602	980
71 005	Ballstedt	8	705	703	105	64	40
71 006	Bechstedtstraß	11	3 796	3 796	655	452	203
71 007	Berlstedt	64	24 809	24 117	3 886	2 469	1 417
71 008	Blankenhain, Stadt	230	272 070	251 555	41 031	33 302	7 729
71 009	Buchfart	17	2 676	2 672	437	262	175
71 011	Buttelstedt, Stadt	67	71 164	62 419	11 282	9 299	1 983
71 012	Daasdorf a. Berge	13	3 982	3 982	725	472	253
71 013	Döbritschen	11	1 915	1 915	350	156	194
71 015	Eberstedt	8	1 965	1 965	345	184	162
71 017	Ettersburg	28	12 198	12 064	2 217	1 320	896
71 019	Frankendorf	10	1 554	1 554	199	165	34
71 022	Großheringen	24	5 236	5 235	877	512	366
71 023	Großobringen	21	14 172	14 155	2 274	1 533	741
71 025	Großschwabhausen	47	33 858	33 127	5 498	4 697	801
71 027	Hammerstedt	7	356	356	61	39	22
71 028	Heichelheim	18	25 882	24 889	2 256	2 383	- 127
71 031	Hetschburg	9	1 405	1 405	242	116	126
71 032	Hohenfelden	23	8 288	8 284	1 221	740	481
71 034	Hopfgarten	18	2 350	2 270	294	207	87
71 036	Isseroda	29	25 361	25 205	3 205	2 041	1 164
71 037	Kapellendorf	20	6 983	6 868	829	687	141
71 038	Kiliansroda	10	2 560	2 560	253	306	- 53
71 039	Kleinobringen	20	3 435	3 433	572	391	182
71 042	Kleinschwabhausen	6	1 048	1 048	203	143	61
71 043	Klettbach	47	40 754	39 151	7 975	5 137	2 838
71 044	Köderitzsch
71 046	Kranichfeld, Stadt	135	55 054	54 317	9 719	6 914	2 805
71 047	Krautheim	15	2 841	2 841	502	251	251
71 048	Kromsdorf	77	22 885	22 076	3 611	2 112	1 500

Noch: 2. Steuerpflichtige, deren steuerbarer Umsatz und Umsatzsteuer-Vorauszahlung 2016 nach Gemeinden

AGS	Kreis Gemeinde	Steuerpflichtige Anzahl	Steuerbarer Umsatz		Umsatzsteuer vor Abzug der Vorsteuer	Abziehbare Vorsteuer	Umsatzsteuer- Vorauszahlung
			insgesamt	darunter für Lieferungen und Leistungen			
71 049	Lehnstedt	11	1 194	1 194	197	96	101
71 051	Leutenthal	7	748	748	119	79	40
71 053	Magdala, Stadt	85	46 317	44 101	7 672	5 168	2 504
71 055	Meckelroda	17	1 794	1 789	341	185	156
71 056	Mellingen	84	83 201	81 602	12 992	8 377	4 615
71 057	Mönchenholzhausen	71	50 492	49 177	8 467	5 875	2 592
71 059	Nauendorf	15	6 341	6 331	1 052	788	265
71 061	Neumark, Stadt	19	24 250	23 157	2 340	2 549	- 210
71 064	Niedertrebra	23	16 106	16 031	2 440	1 863	578
71 065	Niederzimmern	45	22 389	22 101	2 821	2 181	640
71 067	Nohra	89	121 304	111 315	14 984	11 649	3 336
71 069	Obertrebra	9	2 098	2 098	340	266	75
71 071	Oettern	4	513	513	73	32	41
71 073	Ottstedt a. Berge	10	1 253	1 252	221	150	70
71 076	Ramsla	25	6 723	6 716	882	743	138
71 077	Rannstedt	7	5 094	5 010	414	550	- 136
71 079	Rittersdorf	12	9 012	8 916	1 750	1 046	705
71 081	Rohrbach	6	1 869	1 852	331	227	104
71 082	Sachsenhausen	7	2 711	2 711	503	303	201
71 083	Schmiedehausen	11	1 992	1 972	264	237	26
71 085	Schwerstedt	10	888	847	137	61	76
71 087	Tonndorf	25	4 526	4 519	678	517	160
71 088	Troistedt	5	238	238	32	19	12
71 089	Umpferstedt	34	53 608	53 491	11 119	6 905	4 213
71 092	Vippachedelhausen	23	10 746	10 401	1 504	1 353	151
71 093	Vollersroda	12	1 105	1 105	206	103	103
71 095	Wiegendorf
71 097	Wohlsborn	21	8 296	8 296	1 544	905	639
71 099	Saaleplatte	126	58 333	57 700	8 994	6 923	2 071
71 101	Ilmtal-Weinstraße	179	74 303	66 750	11 137	7 955	3 182
72	Sonneberg	1 984	1 678 308	1 577 022	237 697	195 498	42 200
72 001	Bachfeld	7	806	803	154	105	50
72 005	Föritz	87	98 862	94 280	13 829	12 855	974
72 006	Goldisthal	7	1 147	992	145	93	52
72 009	Judenbach	56	103 088	96 574	11 806	10 241	1 565
72 011	Lauscha, Stadt	165	85 442	81 981	8 604	9 273	- 670
72 013	Neuhaus am Rennweg, Stadt	303	271 242	245 118	42 063	29 675	12 388
72 014	Neuhaus-Schierschnitz	87	168 233	153 801	20 220	20 685	- 465

Noch: 2. Steuerpflichtige, deren steuerbarer Umsatz und Umsatzsteuer-Vorauszahlung 2016 nach Gemeinden

AGS	Kreis Gemeinde	Steuerpflichtige	Steuerbarer Umsatz		Umsatzsteuer vor Abzug der Vorsteuer	Abziehbare Vorsteuer	Umsatzsteuer- Vorauszahlung
			insgesamt	darunter für Lieferungen und Leistungen			
		Anzahl					
72 015	Schalkau, Stadt	76	119 751	108 477	16 664	16 160	504
72 018	Sonneberg, Stadt	849	685 359	658 247	102 171	80 533	21 638
72 019	Steinach, Stadt	168	50 622	49 244	7 977	5 528	2 449
72 023	Frankenblick	179	93 756	87 504	14 065	10 350	3 715
73	Saalfeld-Rudolstadt	3 775	3 094 402	2 956 375	465 599	372 070	93 530
73 001	Allendorf	14	24 562	24 093	3 890	2 443	1 447
73 002	Altenbeuthen	13	1 540	1 540	240	145	95
73 005	Bad Blankenburg, Stadt	233	179 874	172 944	27 933	21 647	6 286
73 006	Bechstett	3	201	201	30	16	14
73 013	Cursdorf	30	12 835	12 759	2 074	1 471	603
73 014	Deesbach	6	903	903	71	74	- 3
73 017	Döschnitz	7	866	866	151	74	77
73 021	Dröbischau	11	5 347	5 294	1 003	628	375
73 028	Gräfenthal, Stadt	65	64 019	62 453	10 360	8 100	2 259
73 035	Hohenwarte	6	510	510	88	49	40
73 036	Kamsdorf	58	25 214	24 690	3 253	2 858	395
73 037	Katzhütte	43	21 334	20 515	4 044	2 519	1 525
73 038	Kaulsdorf	84	50 395	47 554	7 037	5 321	1 715
73 046	Lehesten, Stadt	50	47 609	44 643	7 692	5 559	2 133
73 049	Lichte	38	27 608	27 588	5 127	3 774	1 354
73 054	Mellenbach-Glasbach	32	27 472	27 349	4 235	2 456	1 779
73 055	Meura	19	4 656	4 655	693	449	244
73 056	Meuselbach-Schwarzmühle	37	8 946	8 792	1 353	779	574
73 063	Oberhain	22	5 035	4 317	926	497	428
73 065	Oberweißbach/Thür. Wald, Stadt	79	53 079	52 408	8 291	7 790	501
73 066	Piesau	16	3 246	3 171	395	261	134
73 067	Probstzella	77	49 986	49 110	7 146	5 764	1 382
73 068	Reichmannsdorf	19	2 491	2 490	422	236	186
73 074	Rohrbach	14	4 980	4 927	828	623	205
73 076	Rudolstadt, Stadt	765	480 332	469 029	76 160	53 643	22 517
73 077	Saalfeld/Saale, Stadt	952	944 327	911 960	135 442	115 541	19 901
73 079	Schmiedefeld	27	26 505	24 923	3 684	4 533	- 850
73 082	Schwarzburg	28	4 957	4 946	434	393	41
73 084	Sitzendorf	31	10 412	10 406	1 120	1 120	601
73 094	Unterweißbach	32	7 485	7 452	1 272	827	445
73 101	Wittgendorf	5	443	443	71	41	30
73 105	Remda-Teichel, Stadt	123	53 450	52 980	8 399	6 285	2 115
73 106	Leutenberg, Stadt	76	94 085	79 010	15 112	10 452	4 660

Noch: 2. Steuerpflichtige, deren steuerbarer Umsatz und Umsatzsteuer-Vorauszahlung 2016 nach Gemeinden

AGS	Kreis Gemeinde	Steuerpflichtige Anzahl	Steuerbarer Umsatz		Umsatzsteuer vor Abzug der Vorsteuer	Abziehbare Vorsteuer	Umsatzsteuer- Vorauszahlung
			insgesamt	darunter für Lieferungen und Leistungen			
73 107	Drognitz	21	4 461	4 351	568	570	- 2
73 108	Saalfelder Höhe	92	35 376	35 284	5 280	4 056	1 224
73 109	Uhlstädt-Kirchhasel	192	115 406	114 613	24 247	15 530	8 716
73 111	Unterwellenborn	219	576 912	520 926	78 889	72 504	6 385
73 112	Königsee-Rottenbach, Stadt	236	117 544	116 282	17 040	13 042	3 998
74	Saale-Holzland-Kreis	2 981	2 613 848	2 518 720	371 754	289 709	82 046
74 001	Albersdorf	12	1 708	1 708	279	190	89
74 002	Altenberga	27	4 062	4 059	762	432	330
74 003	Bad Klosterlausnitz	121	55 535	55 483	7 451	5 191	2 261
74 004	Bibra	9	4 274	4 250	801	550	252
74 005	Bobeck	9	1 167	995	202	133	69
74 006	Bollberg	10	10 486	10 486	692	1 071	- 379
74 007	Bremsnitz	3	149	149	28	14	14
74 008	Bucha	50	39 862	39 411	6 341	3 891	2 449
74 009	Bürgel, Stadt	118	39 738	39 463	6 564	4 385	2 180
74 011	Dornburg-Camburg, Stadt	177	150 104	147 879	26 279	20 356	5 923
74 012	Crossen an der Elster	49	46 635	43 808	8 275	4 846	3 429
74 016	Eichenberg	15	2 170	2 167	262	249	13
74 017	Einborn	11	6 508	6 508	1 280	653	627
74 018	Eisenberg, Stadt	366	346 148	336 029	46 858	34 629	12 229
74 019	Frauenprießnitz	32	8 713	8 528	1 079	862	217
74 021	Freienorla	11	10 419	9 430	1 951	1 079	872
74 022	Geisenhain	6	388	388	72	48	24
74 024	Gneus	6	2 475	2 474	226	230	- 4
74 025	Gösen	6	1 769	1 769	341	217	124
74 026	Golmsdorf	32	12 569	12 489	1 812	1 394	418
74 028	Graitschen b. Bürgel	12	1 103	1 100	170	82	88
74 029	Großbockedra
74 031	Großseutersdorf	7	532	528	100	60	40
74 032	Großlöbichau	27	23 179	21 694	2 995	2 071	925
74 033	Großpürschütz	12	2 020	2 020	383	198	185
74 034	Gumperda	10	2 340	2 322	378	269	109
74 036	Hainichen	16	5 466	5 289	959	665	295
74 037	Hainspitz
74 038	Hartmannsdorf	20	6 384	6 272	1 172	693	479
74 039	Heideland	69	51 606	49 901	5 388	5 169	218
74 041	Hermisdorf, Stadt	269	320 676	304 320	46 389	33 095	13 294
74 042	Hummelshain	19	3 187	3 185	604	378	225

Noch: 2. Steuerpflichtige, deren steuerbarer Umsatz und Umsatzsteuer-Vorauszahlung 2016 nach Gemeinden

AGS	Kreis Gemeinde	Steuerpflichtige Anzahl	Steuerbarer Umsatz		Umsatzsteuer vor Abzug der Vorsteuer	Abziehbare Vorsteuer	Umsatzsteuer- Vorauszahlung
			insgesamt	darunter für Lieferungen und Leistungen			
74 043	Jenalöbnitz	13	1 294	1 228	219	120	99
74 044	Kahla, Stadt	213	182 147	178 217	28 156	20 412	7 744
74 045	Karlsdorf	3	391	391	68	69	0
74 046	Kleinbockedra
74 047	Kleinebersdorf
74 048	Kleineutersdorf	9	1 029	1 029	164	118	46
74 049	Laasdorf	37	95 785	81 143	9 164	7 984	1 180
74 051	Lehesten	23	16 762	16 546	1 856	1 738	118
74 052	Lindig	9	1 335	1 335	224	125	99
74 053	Lippersdorf-Erdmannsdorf	18	3 888	3 878	656	486	170
74 054	Löberschütz	10	18 301	17 847	3 282	1 977	1 305
74 055	Mertendorf	3	667	667	83	61	22
74 056	Meusebach
74 057	Milda	21	3 398	3 383	492	311	181
74 058	Möckern	5	890	890	163	100	62
74 059	Mörsdorf	44	207 431	207 037	26 595	24 934	1 661
74 061	Nausnitz
74 063	Neuengönna	23	28 555	28 261	2 613	3 810	- 1 197
74 064	Oberbodnitz
74 065	Orlamünde, Stadt	32	7 994	7 993	1 279	769	510
74 066	Ottendorf	12	6 624	6 624	895	951	- 56
74 067	Petersberg	23	28 171	25 105	5 070	3 629	1 441
74 068	Poxdorf
74 069	Quirla	26	5 946	5 905	1 060	654	406
74 071	Rattelsdorf	4	312	312	30	33	- 4
74 072	Rauda	7	1 133	1 129	213	105	109
74 073	Rauschwitz	11	4 266	4 255	560	546	14
74 074	Rausdorf	6	1 419	1 415	243	134	108
74 075	Reichenbach	43	23 643	23 630	3 329	2 376	953
74 076	Reinstädt	11	4 247	4 236	528	516	12
74 077	Reuthendorf	9	1 116	1 116	185	120	65
74 079	Rothenstein	46	19 617	17 055	3 580	1 836	1 743
74 081	Ruttersdorf-Lotschen	14	2 192	2 192	365	246	120
74 082	Scheiditz
74 084	Schleifreisen	23	5 727	5 722	958	569	388
74 085	Schlöben	33	7 961	7 907	1 252	749	503
74 086	Schöngleina	12	17 603	17 600	3 264	2 449	815
74 087	Schöps	17	6 561	6 528	1 012	880	132

Noch: 2. Steuerpflichtige, deren steuerbarer Umsatz und Umsatzsteuer-Vorauszahlung 2016 nach Gemeinden

AGS	Kreis Gemeinde	Steuerpflichtige Anzahl	Steuerbarer Umsatz		Umsatzsteuer vor Abzug der Vorsteuer	Abziehbare Vorsteuer	Umsatzsteuer- Vorauszahlung
			insgesamt	darunter für Lieferungen und Leistungen			
74 089	Seitenroda	10	2 964	2 815	503	368	135
74 091	Serba	28	35 306	34 935	4 211	3 493	718
74 092	Silbitz
74 093	St. Gangloff	68	74 492	72 712	7 785	7 484	301
74 094	Stadtroda, Stadt	200	107 812	107 468	17 755	12 236	5 519
74 095	Sulza
74 096	Tautenburg	8	667	667	95	54	41
74 097	Tautendorf	7	1 123	1 056	108	108	0
74 098	Tautenhain	34	14 783	14 678	2 462	1 420	1 042
74 099	Thierschneek
74 101	Tissa	6	501	501	80	55	25
74 102	Trockenborn-Wolfersdorf	14	2 410	2 389	430	302	128
74 103	Tröbnitz	14	19 690	19 675	3 723	2 731	991
74 104	Unterbodnitz	6	522	522	91	55	36
74 105	Waldeck
74 106	Walpernhain	3	443	443	82	53	29
74 107	Waltersdorf	7	1 117	1 117	204	59	146
74 108	Weißbach
74 109	Weissenborn	54	9 067	8 925	1 520	907	613
74 112	Wichmar	6	456	455	69	23	46
74 113	Zimmern	3	841	841	160	82	78
74 114	Zöllnitz	36	46 680	46 152	8 319	6 874	1 445
74 116	Schkölen, Stadt	97	67 576	63 705	9 938	7 980	1 958
75	Saale-Orla-Kreis	3 317	2 946 471	2 782 230	427 593	348 741	78 853
75 002	Birkenhügel	23	6 851	6 849	1 240	958	282
75 003	Blankenberg	15	2 559	2 559	455	287	169
75 004	Blankenstein
75 006	Bodelwitz	26	4 033	4 031	727	436	291
75 008	Bucha	5	1 246	1 240	218	155	63
75 009	Burgk	3	181	181	31	10	20
75 013	Crispendorf	21	13 855	13 415	2 285	2 052	233
75 014	Dittersdorf	24	46 696	44 560	4 888	4 769	119
75 016	Döbritz	5	666	666	117	88	29
75 018	Dreba	9	919	919	129	97	32
75 019	Dreitzsch	16	6 108	5 965	865	779	86
75 023	Eßbach	6	429	429	71	35	36
75 029	Geroda	19	7 988	7 988	948	970	-
75 031	Gertewitz	5	489	400	49	34	14

Noch: 2. Steuerpflichtige, deren steuerbarer Umsatz und Umsatzsteuer-Vorauszahlung 2016 nach Gemeinden

AGS	Kreis Gemeinde	Steuerpflichtige Anzahl	Steuerbarer Umsatz		Umsatzsteuer vor Abzug der Vorsteuer	Abziehbare Vorsteuer	Umsatzsteuer- Vorauszahlung
			insgesamt	darunter für Lieferungen und Leistungen			
75 033	Görlwitz	15	1 195	1 195	192	104	88
75 034	Göschitz	9	648	648	81	68	13
75 035	Gössitz	11	1 897	1 897	313	208	105
75 039	Grobengereuth	6	2 130	2 130	303	261	42
75 042	Harra	16	3 903	3 759	608	301	307
75 046	Hirschberg, Stadt	67	24 338	24 283	4 263	3 040	1 223
75 048	Kirschkau	11	2 428	2 423	351	603	- 252
75 049	Knau
75 051	Kospoda	21	11 741	11 657	2 151	1 564	587
75 054	Langenoria	40	11 396	11 344	1 824	1 472	353
75 056	Lausnitz b. Neustadt an der Orla	9	3 069	3 057	575	253	322
75 057	Lernitz	19	4 318	4 311	750	526	224
75 061	Linda b. Neustadt an der Orla	19	3 961	3 959	510	381	129
75 062	Bad Lobenstein, Stadt	264	301 150	289 613	36 566	28 546	8 020
75 063	Löhna	12	1 505	1 504	221	132	89
75 065	Miesitz	14	7 014	7 008	1 057	1 450	- 392
75 066	Mittelpölnitz	18	7 278	7 269	1 120	862	258
75 068	Moßbach	13	2 952	2 828	435	310	125
75 069	Moxa	4	1 348	1 340	155	131	24
75 071	Neundorf (bei Lobenstein)	15	5 361	5 361	720	587	133
75 072	Neundorf (bei Schleiz)	15	1 833	1 811	256	222	35
75 073	Neustadt an der Orla, Stadt	307	324 380	300 355	44 379	34 761	9 618
75 074	Nimritz	16	3 279	3 083	612	346	266
75 075	Oberoppurg	5	258	257	38	28	10
75 076	Oettersdorf	59	71 433	70 986	10 855	7 986	2 869
75 077	Oppurg	41	28 674	28 328	4 350	3 125	1 225
75 079	Paska	4	196	196	27	16	12
75 081	Peuschen	16	13 615	13 615	2 284	1 723	561
75 083	Plothen	12	8 601	6 452	1 578	912	667
75 084	Pörmitz	5	1 319	1 319	111	136	- 25
75 085	Pößneck, Stadt	452	317 692	302 414	52 785	35 150	17 635
75 086	Pottiga	9	617	617	112	83	29
75 088	Ranis, Stadt	49	23 535	23 325	3 139	2 384	755
75 093	Rosendorf	7	559	559	217	96	121
75 097	Schlegel	5	556	556	89	52	37
75 098	Schleiz, Stadt	405	282 586	266 701	40 125	28 249	11 876
75 099	Schmieritz	12	5 954	5 943	730	606	125
75 101	Schmorda	8	619	619	95	60	34

Noch: 2. Steuerpflichtige, deren steuerbarer Umsatz und Umsatzsteuer-Vorauszahlung 2016 nach Gemeinden

AGS	Kreis Gemeinde	Steuerpflichtige Anzahl	Steuerbarer Umsatz		Umsatzsteuer vor Abzug der Vorsteuer	Abziehbare Vorsteuer	Umsatzsteuer- Vorauszahlung
			insgesamt	darunter für Lieferungen und Leistungen			
75 102	Schöndorf	14	2 851	2 850	329	276	54
75 103	Seisla	4	1 642	1 642	301	167	134
75 105	Solkwitz
75 106	Stanau	3	113	113	22	5	16
75 109	Tegau	20	1 726	1 715	288	182	106
75 114	Tömmelsdorf	11	908	905	118	85	33
75 116	Triptits, Stadt	167	264 763	233 825	39 682	33 446	6 236
75 119	Volkmannsdorf	17	2 111	2 018	340	220	120
75 121	Weira	28	59 634	53 556	7 856	10 828	- 2 972
75 124	Wernburg	29	9 269	9 209	1 429	1 032	397
75 125	Wilhelmsdorf	11	2 252	2 193	349	306	43
75 127	Ziegenrück, Stadt	32	6 352	6 239	896	561	335
75 129	Krölpa	72	44 603	44 485	5 271	6 753	- 1 482
75 131	Gefell, Stadt	81	44 043	43 841	5 375	4 333	1 041
75 132	Tanna, Stadt	170	129 090	126 490	21 301	18 399	2 902
75 133	Wurzbach, Stadt	89	62 771	59 803	8 756	7 440	1 316
75 134	Remptendorf	154	103 433	98 575	14 818	11 470	3 347
75 135	Saalfburg-Ebersdorf, Stadt	182	379 727	351 767	61 120	54 750	6 371
76	Greiz	4 057	3 266 634	3 102 730	532 629	403 097	129 533
76 003	Bad Köstritz, Stadt	151	108 811	106 718	16 363	11 820	4 544
76 004	Berga/Elster, Stadt	116	45 870	44 803	7 817	5 522	2 295
76 006	Bethenhausen	9	6 264	6 225	1 049	787	262
76 007	Bocka	11	5 862	5 862	1 077	540	538
76 008	Brahmenau	32	8 446	8 430	1 288	831	457
76 009	Braunichswalde	34	21 147	20 924	3 955	2 609	1 346
76 012	Caaschwitz	30	11 720	11 685	2 473	1 238	1 236
76 014	Crimla	9	2 016	2 016	237	157	80
76 017	Endschütz	11	1 113	1 113	179	111	68
76 019	Gauern	3	314	314	59	40	19
76 022	Greiz, Stadt	819	377 819	369 671	58 659	41 210	17 449
76 023	Großenstein	58	13 789	13 741	1 987	1 364	623
76 026	Hartmannsdorf	9	2 602	2 602	484	211	273
76 027	Hilbersdorf	13	2 176	2 174	386	225	161
76 028	Hirschfeld	5	1 582	1 581	162	177	- 15
76 029	Hohenleuben, Stadt	29	6 004	5 952	894	606	289
76 033	Hundhaupten	10	2 468	2 344	298	190	108
76 034	Kauern	21	17 805	17 786	1 987	2 032	- 44
76 036	Korbußen	59	317 219	271 828	63 061	43 236	19 825

Noch: 2. Steuerpflichtige, deren steuerbarer Umsatz und Umsatzsteuer-Vorauszahlung 2016 nach Gemeinden

AGS	Kreis Gemeinde	Steuerpflichtige	Steuerbarer Umsatz		Umsatzsteuer vor Abzug der Vorsteuer	Abziehbare Vorsteuer	Umsatzsteuer- Vorauszahlung	
			insgesamt	darunter für Lieferungen und Leistungen				
		Anzahl		1 000 Euro				
76 038	Kühdorf	.	.	86 604	.	14 268	.	3 957
76 039	Langenwetzendorf	183	89 696	.	.	10 312	.	371
76 041	Langenwolschendorf	31	15 642	15 624	2 023	1 652	1 652	515
76 042	Lederhose	12	12 459	12 408	2 255	1 740	1 740	- 59
76 043	Linda b. Weida	21	9 363	9 279	1 141	1 200	1 200	268
76 044	Lindenkreuz	16	10 219	10 204	1 800	1 532	1 532	3 983
76 049	Münchenbernsdorf, Stadt	107	120 183	114 946	21 327	17 344	17 344	215
76 052	Neumühle/Elster	14	3 329	3 327	509	294	294	220
76 055	Paitzdorf	13	2 501	2 286	461	241	241	4 019
76 058	Pözig	43	70 146	54 559	11 792	7 773	7 773	- 83
76 059	Reichstädt	15	3 141	3 122	367	450	450	10 212
76 061	Ronneburg, Stadt	195	574 577	555 623	104 675	94 462	94 462	742
76 062	Rückersdorf	18	30 483	29 896	5 128	4 386	4 386	279
76 064	Saara	28	8 058	7 616	1 024	745	745	24
76 067	Schwaara	8	2 562	2 423	264	240	240	278
76 068	Schwarzbach	5	3 577	3 577	625	346	346	537
76 069	Seelingstädt	47	16 718	15 900	2 614	2 077	2 077	.
76 074	Teichwitz	8 699
76 079	Weida, Stadt	316	175 403	164 742	27 607	18 907	18 907	850
76 081	Weißendorf	15	9 572	9 570	2 186	1 336	1 336	4 957
76 084	Wünschendorf/Elster	104	91 356	89 069	14 935	9 978	9 978	608
76 086	Zedlitz	21	9 502	9 466	1 615	1 007	1 007	25 078
76 087	Zeulenroda-Triebes, Stadt	740	657 156	634 070	99 683	74 605	74 605	3 259
76 088	Harth-Pöllnitz	148	131 882	127 267	16 878	13 619	13 619	4 302
76 089	Kraftsdorf	155	102 080	87 792	13 334	9 033	9 033	3 996
76 092	Auma-Weidatal, Stadt	145	96 170	93 241	14 017	10 021	10 021	2 827
76 093	Mohlsdorf-Teichwolframsdorf	224	66 851	63 369	9 580	6 752	6 752	93 385
77	Altenburger Land	2 885	2 111 043	1 997 966	329 106	235 722	235 722	36 112
77 001	Altenburg, Stadt	913	615 696	590 105	91 307	55 195	55 195	127
77 002	Altkirchen	40	18 236	18 190	2 053	1 926	1 926	1
77 003	Dobitschen	14	2 166	2 166	270	269	269	136
77 004	Drogen	10	2 396	2 373	422	286	286	266
77 005	Fockendorf	18	4 583	4 471	616	350	350	81
77 006	Frohsdorf	11	1 518	1 518	271	190	190	49
77 007	Gerstenberg	12	3 978	3 841	404	355	355	149
77 008	Göhren	29	11 899	11 882	1 682	1 533	1 533	383
77 009	Göllnitz	15	10 762	10 754	1 862	1 479	1 479	1 815
77 011	Göpfersdorf	26	50 287	50 019	8 902	7 087	7 087	

Noch: 2. Steuerpflichtige, deren steuerbarer Umsatz und Umsatzsteuer-Vorauszahlung 2016 nach Gemeinden

AGS	Kreis Gemeinde	Steuerpflichtige	Steuerbarer Umsatz		Umsatzsteuer vor Abzug der Vorsteuer	Abziehbare Vorsteuer	Umsatzsteuer- Vorauszahlung
			insgesamt	darunter für Lieferungen und Leistungen			
		Anzahl					
77 012	Goßnitz, Stadt	132	87 896	85 747	11 417	9 783	1 634
77 015	Haselbach	17	3 143	3 125	600	271	330
77 016	Heukewalde	10	1 429	1 429	201	184	16
77 017	Heyersdorf	7	2 486	2 486	408	253	155
77 018	Jonaswalde	14	2 820	2 819	381	343	38
77 019	Jückelberg	12	4 914	4 861	434	560	- 126
77 022	Kriebitzsch	27	16 929	16 928	2 612	2 112	500
77 023	Langenleuba-Niederhain	60	13 496	13 437	1 803	1 346	457
77 026	Löbichau	29	75 954	69 107	12 721	7 838	4 884
77 027	Lödla	33	19 730	19 682	2 471	2 574	- 103
77 028	Lucka, Stadt	74	75 215	73 451	13 031	9 406	3 626
77 029	Lumpzig	20	3 357	3 338	394	372	21
77 031	Mehna	8	2 065	2 065	241	200	40
77 032	Meuselwitz, Stadt	225	348 258	301 869	61 123	44 965	16 158
77 034	Monstab	19	2 577	2 577	269	203	66
77 036	Nobitz	244	170 160	158 724	26 401	20 863	5 538
77 037	Nöbdenitz	30	15 260	15 252	1 763	1 691	72
77 039	Ponitz	58	15 854	15 497	2 328	1 569	759
77 041	Posterstein	17	4 346	3 809	602	645	- 43
77 042	Rositz	74	45 774	43 590	7 910	5 456	2 454
77 043	Schmölln, Stadt	431	238 920	235 459	39 391	26 798	12 592
77 044	Starkenberg	66	67 684	67 086	11 203	11 657	- 455
77 047	Thonhausen	19	19 050	19 036	2 249	1 874	375
77 048	Treben	37	15 335	14 518	2 328	1 452	876
77 049	Vollmershain	15	3 512	3 373	418	269	149
77 051	Wildenbörten	8	4 088	4 087	461	414	47
77 052	Windischleuba	86	122 038	112 063	17 178	13 288	3 890
77 055	Ziegelheim	25	7 231	7 229	980	666	313
51 - 56	kreisfreie Städte	18 462	17 867 928	17 388 539	2 601 321	1 921 259	680 065
61 - 77	Landkreise	55 502	46 302 981	43 585 358	6 960 158	5 392 194	1 567 975
16	Thüringen	73 964	64 170 910	60 973 895	9 561 479	7 313 452	2 248 036

nach kreisfreien Städten und Landkreisen

