



# Statistischer Bericht

LIV-j/14

## **Steuerpflichtige und steuerbarer Umsatz in Thüringen 2014 nach Kreisen und Gemeinden**

---

Bestell-Nr. 11402

### **Zeichenerklärung**

- nichts vorhanden (genau Null)
- 0 weniger als die Hälfte von 1 in der letzten besetzten Stelle, jedoch mehr als nichts
- . Zahlenwert unbekannt oder geheim zu halten
- ... Zahlenwert lag bei Redaktionsschluss noch nicht vor
- x Tabellenfach gesperrt, weil Aussage nicht sinnvoll
- p vorläufige Zahl
- r berichtigte Zahl
- / Zahlenwert nicht sicher genug
- () Aussagewert eingeschränkt

Anmerkung: Abweichungen in den Summen, auch im Vergleich zu anderen Veröffentlichungen, erklären sich aus dem Runden von Einzelwerten.

### **Herausgeber:**

Thüringer Landesamt für Statistik

Europaplatz 3, 99091 Erfurt

Postfach 90 01 63, 99104 Erfurt

Telefon: 03 61 37-84 642 / 84 647

Telefax 03 61 37-84 699

Internet: [www.statistik.thueringen.de](http://www.statistik.thueringen.de)

E-Mail: [auskunft@statistik.thueringen.de](mailto:auskunft@statistik.thueringen.de)

### **Auskunft erteilt:**

Referat: Steuern, Gewerbeanzeigen,  
Insolvenzen, Rechtspflege

Telefon: 0361 37-84280

Herausgegeben im März 2016

Heft-Nr.: 43/16

Preis: 10,00 Euro

© Thüringer Landesamt für Statistik, Erfurt, 2016

Vervielfältigung und Verbreitung, auch auszugsweise, mit Quellenangabe gestattet.

## Inhaltsverzeichnis

Seite

### Vorbemerkungen

2

### Tabellen

1.	Steuerpflichtige und deren steuerbarer Umsatz 2014 nach wirtschaftlicher und regionaler Gliederung	7
2.	Steuerpflichtige, deren steuerbarer Umsatz und Umsatzsteuer-Vorauszahlung 2014 nach Gemeinden	89

### Grafik

Umsatzsteuerpflichtige und deren Lieferungen und Leistungen 2014 nach kreisfreien Städten und Landkreisen	112
---	-----

## **Vorbemerkungen**

Entsprechend dem novellierten Gesetz über Steuerstatistiken, Artikel 35 des Jahressteuergesetzes 1996 vom 11. Oktober 1995, BGBl. I, S. 1250, 1409, wird die Umsatzsteuerstatistik der Voranmeldungen seit dem Kalenderjahr 1996 jährlich durchgeführt.

Die Umsatzsteuerstatistik ist als Sekundärstatistik an die steuerrechtlichen Tatbestände gebunden. Die Umsätze werden aus dem Datenbestand der Finanzämter übernommen. Als Erhebungsgrundlage stehen den Statistischen Landesämtern Daten der Finanzverwaltungen mit anonymisierten Angaben aus den Umsatzsteuer-Voranmeldungen zur Verfügung.

Der folgende Tabellenbericht gibt einen Überblick über die Zahl der Unternehmen sowie die Lieferungen und Leistungen in regionaler und wirtschaftlicher Gliederung, die erstmals für die Umsatzsteuerstatistik 2009 nach der „Klassifikation der Wirtschaftszweige, Ausgabe 2008 (WZ 2008)“ erfolgte. Da sich die WZ 2008 wesentlich von der vorangegangenen WZ 2003 unterscheidet, ist die Vergleichbarkeit mit den Vorjahren unterbrochen und nur bedingt möglich.

## **Rechtsgrundlagen**

Die Umsatzsteuerstatistik wurde nach dem Gesetz über Steuerstatistiken vom 11. Oktober 1995 (BGBl. I S. 1250, 1409), in der jeweils gültigen Fassung, in Verbindung mit dem Bundesstatistikgesetz (BStatG) vom 22. Januar 1987 (BGBl. I S. 462, 565), in der jeweils gültigen Fassung, durchgeführt.

Eine weitere Rechtsgrundlage bildet das Umsatzsteuergesetz in der Fassung der Bekanntmachung vom 21. Februar 2005 (BGBl. I S. 386), unter Berücksichtigung späterer Änderungen.

## **Methodische Hinweise**

Mit Beginn des EU-Binnenmarktes zum 1. Januar 1993 wurden innerhalb der EU die Zollgrenzen aufgehoben. Die von den Zollbehörden bisher für Warenbezüge aus EU-Mitgliedsländern erhobene Einfuhrumsatzsteuer wurde durch den innergemeinschaftlichen Erwerb ersetzt. Demzufolge umfasst der steuerbare Umsatz sowohl die Lieferungen und sonstigen Leistungen als auch die innergemeinschaftlichen Erwerbe, welche von den Unternehmen in die Umsatzsteuer-Voranmeldung eingetragen werden müssen.

Für die Umsatzsteuer ist das Finanzamt zuständig, von dessen Bezirk aus der Unternehmer sein Unternehmen ganz oder vorwiegend betreibt.

Grundlage für die Erstellung des vorliegenden Berichtes sind aus den Umsatzsteuer-Voranmeldungen stammende Daten. Veränderte Angaben, die sich aus den wesentlich später vorliegenden Jahreserklärungen ergeben, können in der Statistik nicht berücksichtigt werden. Es werden nicht alle tätigen Unternehmen erfasst, sondern nur jene, die der maschinellen Umsatzsteuerüberwachung durch die Finanzverwaltung unterliegen. Somit werden nur Unternehmen einbezogen, die für das Erhebungsjahr monatliche oder vierteljährliche Umsatzsteuer-Voranmeldungen abgegeben haben, deren steuerbare Jahresumsätze über 17 500 EUR betragen und deren Hauptsitz in Thüringen liegt.

Umsatzsteuerrechtlich bedingt bleiben folgende Unternehmen unberücksichtigt:

- die „Jahreszahler“, die keine Umsatzsteuer-Voranmeldung abgeben, weil ihre Steuerschuld für das vorangegangene Kalenderjahr nicht mehr als 1 000 EUR beträgt (§ 18 (2) UStG),
- die Kleinunternehmer mit einem Vorjahresumsatz < 17 500 EUR und einem Umsatz im laufenden Jahr, der voraussichtlich 50 000 EUR nicht übersteigen wird (§ 19 (1) UStG),
- land- und forstwirtschaftliche Betriebe, für die auf Grund der Durchschnittsbesteuerung nach § 24 (1) UStG keine Steuerzahllast entsteht,
- Organtöchter (Organgesellschaften), die gemäß § 2 (2) UStG zusammen mit der Organmutter einen Steuerpflichtigen (=Organkreis) bilden.

Die Ergebnisse der Umsatzsteuerstatistik lassen sich aufgrund dieser methodischen Unterschiede bei der Abgrenzung der Erhebungseinheiten mit Angaben anderer Statistiken nur bedingt abstimmen.

## Begriffsbestimmungen

### Steuerpflichtiger

Erhebungseinheit in der Umsatzsteuerstatistik ist der Umsatzsteuerpflichtige, also der Unternehmer. Die Unternehmereigenschaft stellt somit eine Grundvoraussetzung im Umsatzsteuerrecht für steuerbare Leistungen dar.

Unternehmer ist lt. § 2 (1) UStG, wer eine gewerbliche oder berufliche Tätigkeit selbständig ausübt. Es muss somit eine nachhaltige Tätigkeit mit Einnahmeerzielungsabsicht vorliegen. Eine Gewinnerzielungsabsicht ist hierbei nicht notwendig.

### Steuerbarer Umsatz

Der Umsatzsteuer unterliegen nach § 1 Abs. 1 UStG die folgenden Umsätze:

- die Lieferungen und sonstigen Leistungen, die ein Unternehmer im Inland gegen Entgelt im Rahmen seines Unternehmens ausführt,
- die Einfuhr von Gegenständen im Inland oder in den österreichischen Gebieten Jungholz und Mittelberg (Einfuhrumsatzsteuer),
- der innergemeinschaftliche Erwerb im Inland gegen Entgelt.

Fehlt einer der Leistungstatbestände (z. B. das Inland), ist der Umsatz nicht steuerbar und unterliegt somit nicht der Umsatzsteuer. In der Umsatzsteuerstatistik werden nur die steuerbaren Umsätze ausgewertet, welche sich sowohl aus steuerpflichtigen als auch steuerfreien Umsätzen zusammensetzen. Die Einfuhrumsatzsteuer wird von den Zollbehörden erhoben und ist in dieser Veröffentlichung nicht enthalten.

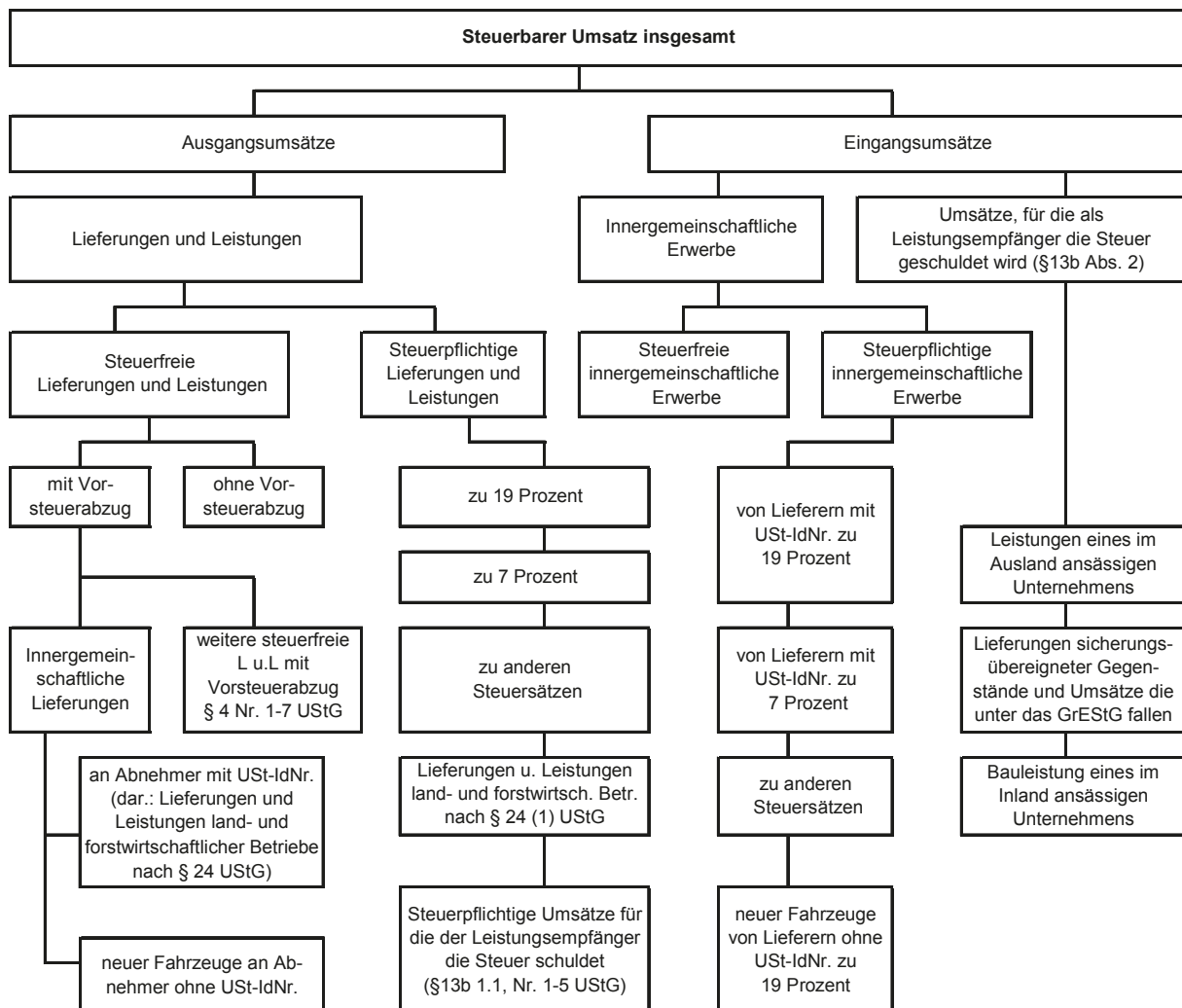

Um den Ausgangsumsatz des Steuerpflichtigen abzubilden werden die vom Leistungserbringer nachrichtlich mitgeteilten steuerpflichtigen Umsätze im Sinne des § 13b Abs. 1 Satz 1 Nr. 1 bis 5 UStG, für die der Leistungsempfänger die Steuer schuldet (Kennzahl 60), zu den Lieferungen und Leistungen hinzugezählt.

### **Steuerpflichtiger Umsatz**

Steuerpflichtig sind alle steuerbaren Umsätze im Sinne des § 1 UStG, sofern sie nicht auf Grund einer der zahlreichen Befreiungsvorschriften von der Besteuerung befreit sind (§ 4 UStG). Laut § 9 (1) UStG kann auf die Steuerbefreiung nach § 4 Nr. 8 Buchstabe a bis g, Nr. 9 Buchstabe a, Nr. 12, 13 und 19 verzichtet werden, wenn der Umsatz an einen anderen Unternehmer, im Rahmen seines Unternehmens, ausgeführt wird.

### **Steuerfreier Umsatz**

Die Steuerbefreiungen bei Lieferungen und sonstigen Leistungen ergeben sich aus § 4 UStG. Dabei wird unterschieden zwischen Umsätzen, bei denen ausdrücklich das Recht auf Vorsteuerabzug besteht (§ 4 Nr. 1 bis 7 UStG, z. B. Ausfuhrlieferungen) und solchen, die davon grundsätzlich ausgeschlossen sind (Nr. 8 bis 28, z. B. Vermietung und Verpachtung). Darüber hinaus beinhalten die steuerfreien Lieferungen und Leistungen ohne Vorsteuerabzug ab 1997 die innergemeinschaftlichen Dreiecksgeschäfte nach § 25b (2) UStG.

### **Bemessungsgrundlagen**

Als Bemessungsgrundlage für die zu versteuernden Umsätze bei Lieferungen und sonstigen Leistungen sowie bei dem innergemeinschaftlichen Erwerber ist das Entgelt maßgebend (§ 10 Abs. 1 UStG). Entgelt umfasst alles, was der Leistungsempfänger aufbringt, um die Leistung zu erlangen. Die Umsatzsteuer bildet keinen Bestandteil des Entgeltes und gehört somit nicht zur Bemessungsgrundlage. Nach § 11 (1) UStG wird der Umsatz des eingeführten Gegenstandes nach dem Wert bzw. den geltenden Vorschriften über den Zollwert bemessen.

Ebenfalls wichtig für die Steuerberechnung ist die Versteuerungsart. Hierbei wird zwischen der Soll- und der Istversteuerung unterschieden. Den Grundsatz bildet die Sollversteuerung, welche im § 16 UStG geregelt ist. Danach wird die Umsatzsteuer nach dem vereinbarten Entgelt errechnet, das heißt maßgebend ist das Rechnungsdatum. Die Steuer entsteht somit mit Ablauf des Voranmeldungszeitraumes, in welchem die Leistung realisiert worden ist (§ 13 (1) Nr. 1a UStG). Auf Antrag kann das Finanzamt die Versteuerung nach vereinnahmten Entgelten (§ 20 UStG), der Istversteuerung, gestatten. Voraussetzung hierbei ist, dass der Gesamtumsatz des Unternehmers im vorangegangenen Kalenderjahr 500 000 EUR nicht überschritten hat, oder eine Befreiung für die Verpflichtung Bücher zu führen und regelmäßig Abschlüsse zu machen vorliegt, oder Umsätze aus Tätigkeit eines freien Berufes i. S. d. § 18 (1) Nr. 1 EStG ausgeführt werden. Nach § 13 (1) Nr. 1b UStG entsteht die Steuer nach Ablauf des Voranmeldungszeitraumes, in welchem das Entgelt vereinnahmt worden ist.

### **Steuersätze**

In Deutschland gibt es keinen einheitlichen Steuersatz. Der Regelsteuersatz beträgt 19 Prozent der Bemessungsgrundlage (§ 12 (1) UStG). Seit 1968 gibt es jedoch auch einen ermäßigten Steuersatz, welcher derzeit 7% beträgt (§ 12 (2) UStG). Eine Auflistung der begünstigten Umsätze befindet sich im § 12 (2) UStG i. V. m. Anlage 2 UStG.

### **Vorsteuer**

Der Unternehmer kann nach § 15 (1) Nr. 1 UStG die geschuldete Steuer, welche von einem anderen Unternehmer für sein Unternehmen für Lieferungen und sonstige Leistungen angefallen ist, als Vorsteuer abziehen. Dadurch verringert sich die Umsatzsteuertraglast und der Unternehmer muss weniger Umsatzsteuer an das Finanzamt abführen. Auch die entstandene Einfuhrumsatzsteuer (§ 15 (1) Nr. 2 UStG), die Steuer für den innergemeinschaftlichen Erwerb (§ 15 (1) Nr. 3 UStG) sowie die nach § 13a UStG und § 13b UStG geschuldeten Steuerbeträge unterliegen dem Vorsteuerabzug. Ausgeschlossen sind jedoch Lieferungen, Einfuhr oder innergemeinschaftlicher Erwerb von Gegenständen, die der Unternehmer zu weniger als 10% für sein Unternehmen nutzt sowie steuerfreie Umsätze. Auch bei Umsätzen im Ausland, die steuerfrei wären, wenn sie im Inland ausgeführt werden würden, kann der Unternehmer den Vorsteuerabzug nicht in Anspruch nehmen.

**Steuerberechnung:**

	Steuerbarer Umsatz ohne Umsatzsteuer
-	Steuerfreier Umsatz
<hr/>	
=	Steuerpflichtiger Umsatz
*	Steuersatz
<hr/>	
=	Umsatzsteuer vor Abzug der Vorsteuer
-	Vorsteuerbeträge
-	Sondervorauszahlung (erst in letzter Ust-Voranmeldung des Besteuerungszeitraumes abzuziehen)
<hr/>	
=	Umsatzsteuer-Vorauszahlung (Zahllast) oder im Erstattungsfall der Überschuss

**Umsatzsteuer-Vorauszahlung**

Der Unternehmer ist gegenüber dem Finanzamt Steuerschuldner (§ 13a (1) Nr. 1 UStG). Er muss bis zum 10. Tag nach Ablauf jedes Voranmeldungszeitraumes eine Umsatzsteuervoranmeldung abgeben. Laut § 18 (2) UStG ist der Voranmeldungszeitraum das Kalendervierteljahr. Abweichend hierzu ist der Voranmeldungszeitraum der Kalendermonat, wenn die Umsatzsteuer im vorangegangenen Kalenderjahr mehr als 7 500 EUR betragen hat. Betrug die Steuer jedoch weniger als 1 000 EUR, kann der Unternehmer von der Verpflichtung zur Abgabe einer Umsatzsteuervoranmeldung befreit werden.

Die Regionalangaben beziehen sich auf den Gebietsstand 31.12.2014.

## Abkürzungen

Abs.	Absatz
AG	Aktiengesellschaft
a.n.g.	anderweitig nicht genannt
BGBI.	Bundesgesetzblatt
BStAtG	Bundesstatistikgesetz
EU	Europäische Union
EUR	Euro
EStG	Einkommensteuergesetz
GrEStG	Grunderwerbsteuergesetz
i.S.d.	im Sinne des
i.V.m.	in Verbindung mit
lt.	laut
Nr.	Nummer
S.	Seite
überwieg.	überwiegend
u.ä.	und ähnlichen
u.Ä.	und Ähnliches
USt	Umsatzsteuer
USt-IdNr.	Umsatzsteuer-Identnummer
UStG	Umsatzsteuergesetz
v.	von
WZ	Wirtschaftszweig
z.B.	zum Beispiel



1. Steuerpflichtige und deren steuerbarer Umsatz 2014 nach wirtschaftlicher und regionaler Gliederung

	A-S			A			01			01.1		
	Wirtschaftszweige insgesamt			Land- und Forstwirtschaft, Fischerei			Landwirtschaft, Jagd und damit verbundene Tätigkeiten			Anbau einjähriger Pflanzen		
	Steuerpflichtige	steuerbarer Umsatz		Steuerpflichtige	steuerbarer Umsatz		Steuerpflichtige	steuerbarer Umsatz		Steuerpflichtige	steuerbarer Umsatz	
		insgesamt	darunter für Lieferungen und Leistungen		insgesamt	darunter für Lieferungen und Leistungen		insgesamt	darunter für Lieferungen und Leistungen		insgesamt	darunter für Lieferungen und Leistungen
	Anzahl	1 000 EUR	1 000 EUR	Anzahl	1 000 EUR	1 000 EUR	Anzahl	1 000 EUR	1 000 EUR	Anzahl	1 000 EUR	1 000 EUR
Kreisfreie Stadt Landkreis Land												
Stadt Erfurt	7 272	6 660 923	6 512 141	51	145 438	141 567	.	.	.	16	13 047	13 002
Stadt Gera	3 213	1 925 771	1 853 090	30	11 380	11 311	.	.	.	6	2 882	2 882
Stadt Jena	3 022	4 436 538	4 317 527	8	1 246	1 244	8	1 246	1 244	.	.	.
Stadt Suhl	1 378	896 071	880 434	5	909	909	.	.	.	-	-	-
Stadt Weimar	2 474	1 266 418	1 230 977	8	4 785	4 782	.	.	.	-	-	-
Stadt Eisenach	1 358	1 072 062	1 012 452	12	9 337	9 327	.	.	.	-	-	-
Eichsfeld	3 860	2 883 130	2 765 165	117	90 431	90 073	89	86 075	85 760	27	21 874	21 828
Nordhausen	2 489	2 158 189	2 077 969	83	117 277	113 555	70	112 851	109 206	18	14 315	14 281
Wartburgkreis	3 925	3 902 059	3 697 782	88	91 337	91 117	74	89 236	89 016	.	.	.
Unstrut-Hainich-Kreis	3 487	2 852 785	2 695 449	125	124 295	123 803	118	122 665	122 176	38	24 353	24 250
Kyffhäuserkreis	2 234	1 450 796	1 399 449	128	218 095	212 292	115	212 113	206 310	38	19 015	18 999
Schmalkalden-Meiningen	4 990	3 248 057	3 082 780	125	101 215	99 703	73	92 999	91 559	.	.	.
Gotha	4 552	3 590 839	3 411 481	90	134 560	132 642	76	131 625	129 749	6	9 996	9 831
Sömmerda	2 351	1 846 962	1 771 779	115	168 832	165 801	111	168 374	165 343	44	59 570	57 192
Hildburghausen	2 188	1 955 618	1 850 912	59	65 718	64 807	.	.	.	6	1 113	1 113
Ilm-Kreis	3 981	3 635 885	3 122 972	73	61 376	60 906	50	52 352	52 310	.	.	.
Weimarer Land	3 055	1 986 487	1 898 985	103	178 105	173 586	95	177 668	173 150	18	5 961	5 954
Sonneberg	2 062	1 687 380	1 591 093	24	15 161	15 153	14	14 076	14 067	.	.	.
Saalfeld-Rudolstadt	3 894	3 026 756	2 896 458	90	76 342	76 069	67	72 879	72 611	4	1 618	1 607
Saale-Holzland-Kreis	3 049	2 591 347	2 498 444	95	151 394	147 717	85	149 523	145 998	.	.	.
Saale-Orla-Kreis	3 366	3 152 298	2 944 144	144	170 649	167 252	107	154 867	151 651	.	.	.
Greiz	4 143	2 999 302	2 880 504	166	131 374	129 397	152	126 116	124 189	16	2 440	2 425
AltenburgerLand	3 004	2 135 733	2 040 121	126	105 799	105 325	122	105 400	104 925	22	12 223	12 167
<b>Thüringen</b>	<b>75 327</b>	<b>61 361 406</b>	<b>58 432 105</b>	<b>1 865</b>	<b>2 175 053</b>	<b>2 138 338</b>	<b>1 564</b>	<b>2 018 675</b>	<b>1 983 119</b>	<b>289</b>	<b>207 559</b>	<b>204 480</b>

Noch: 1. Steuerpflichtige und deren steuerbarer Umsatz 2014 nach wirtschaftlicher und regionaler Gliederung

	01.2				01.3				01.4				01.5			
	Anbau mehrjährige Pflanzen				Betrieb von Baumschulen sowie Anbau von Pflanzen zu Vermehrungszwecken				Tierhaltung				Gemischte Landwirtschaft			
	steuerbarer Umsatz		Anzahl	1 000 EUR	steuerbarer Umsatz		Anzahl	1 000 EUR	steuerbarer Umsatz		Anzahl	1 000 EUR	steuerbarer Umsatz		Anzahl	1 000 EUR
	Steuerpflichtige	insgesamt			insgesamt				insgesamt				insgesamt			
Kreisfreie Stadt																
Landkreis																
Land																
Stadt Erfurt																
Stadt Gera																
Stadt Jena																
Stadt Suhl																
Stadt Weimar																
Stadt Eisenach																
Eichsfeld																
Nordhausen																
Wartburgkreis																
Unstrut-Hainich-Kreis																
Kyffhäuserkreis																
Schmalkalden-Meiningen																
Gotha																
Sömmerda																
Hildburghausen																
Ilm-Kreis																
Weimarer Land																
Sonneberg																
Saalfeld-Rudolstadt																
Saale-Heilfeld-Kreis																
Saale-Orla-Kreis																
Greiz																
Altenburger Land																
<b>Thüringen</b>	<b>31</b>	<b>15 044</b>		<b>14 827</b>	<b>34</b>	<b>8 165</b>		<b>7 830</b>	<b>270</b>	<b>347 256</b>	<b>826</b>	<b>1 355 100</b>	<b>1 340 326</b>			

Noch: 1. Steuerpflichtige und deren steuerbarer Umsatz 2014 nach wirtschaftlicher und regionaler Gliederung

Kreisfreie Stadt Landkreis Land	01.6			01.7			02			02.1		
	Erbringung von landwirtschaftlichen Dienstleistungen			Jagd, Fallenstellerei und damit verbundene Tätigkeiten			Forstwirtschaft und Holzeinschlag			Forstwirtschaft		
	steuerbarer Umsatz			steuerbarer Umsatz			steuerbarer Umsatz			steuerbarer Umsatz		
	Steuer- pflichtige	insgesamt	darunter für Lieferungen und Leistungen	Steuer- pflichtige	insgesamt	darunter für Lieferungen und Leistungen	Steuer- pflichtige	insgesamt	darunter für Lieferungen und Leistungen	Steuer- pflichtige	insgesamt	darunter für Lieferungen und Leistungen
	Anzahl	1 000 EUR	1 000 EUR	Anzahl	1 000 EUR	1 000 EUR	Anzahl	1 000 EUR	1 000 EUR	Anzahl	1 000 EUR	1 000 EUR
Stadt Erfurt	11	28 269	24 597	-	-	-	-	-	-	-	-	-
Stadt Gera	3	1 684	1 659	-	-	-	-	-	-	-	-	-
Stadt Jena	.	.	.	-	-	-	-	-	-	-	-	-
Stadt Suhl	.	.	.	-	-	-	-	-	-	-	-	-
Stadt Weimar	.	.	.	-	-	-	-	-	-	-	-	-
Stadt Eisenach	.	.	.	-	-	-	-	-	-	-	-	-
Eichsfeld	.	.	.	-	-	-	-	-	-	-	-	-
Nordhausen	.	.	.	-	-	-	-	-	-	-	-	-
Wartburgkreis	4	639	636	-	-	-	-	-	-	-	-	-
Unstrut-Hainich-Kreis	9	2 351	2 344	-	-	-	7	1 630	1 627	.	.	.
Kyffhäuserkreis	.	.	.	-	-	-	13	5 982	5 982	.	.	.
Schmalkalden-Meiningen	.	.	.	-	-	-	49	7 887	7 839	3	308	308
Gotha	5	893	893	-	-	-	.	.	.	3	171	171
Sömmerda	.	.	.	-	-	-	.	.	.	-	-	-
Hildburghausen	.	.	.	-	-	-	.	.	.	.	.	.
Ilm-Kreis	.	.	.	-	-	-	.	.	.	4	674	674
Weimarer Land	7	976	976	-	-	-	.	.	.	-	-	-
Sonneberg	.	.	.	-	-	-	10	1 086	1 086	.	.	.
Saalfeld-Rudolstadt	7	7 642	7 466	.	.	.	20	3 052	3 047	3	146	146
Saale-Holzland-Kreis	.	.	.	.	.	.	10	1 871	1 719	.	.	.
Saale-Orla-Kreis	9	1 404	1 402	-	-	-	.	.	.	.	.	.
Greiz	7	4 370	4 370	-	-	-	.	.	.	5	1 763	1 736
Altenburger Land	.	.	.	-	-	-	.	.	.	.	.	.
<b>Thüringen</b>	.	.	.	.	.	.	<b>279</b>	<b>150 495</b>	<b>149 455</b>	<b>43</b>	<b>88 925</b>	<b>88 795</b>

Noch: 1. Steuerpflichtige und deren steuerbarer Umsatz 2014 nach wirtschaftlicher und regionaler Gliederung

	02.2				02.4				03				03.1			
	Holzeinschlag				Erbringung von Dienstleistungen für Forstwirtschaft und Holzeinschlag				Fischerei und Aquakultur				Fischerei			
	steuerbarer Umsatz		Steuerpflichtige	Anzahl	steuerbarer Umsatz		Steuerpflichtige	Anzahl	steuerbarer Umsatz		Steuerpflichtige	Anzahl	steuerbarer Umsatz		Steuerpflichtige	Anzahl
	insgesamt	1 000 EUR			insgesamt	1 000 EUR			insgesamt	1 000 EUR			insgesamt	1 000 EUR		
Kreisfreie Stadt Landkreis Land																
Stadt Erfurt	.	.	.	.	.	.	.	.	.	.	.	.	.	.	.	.
Stadt Gera	-	-	-	-	-	-	-	-	-	-	-	-	-	-	-	-
Stadt Jena	-	-	-	-	-	-	-	-	-	-	-	-	-	-	-	-
Stadt Suhl	-	-	-	3	119	119	-	-	-	-	-	-	-	-	-	-
Stadt Weimar	-	-	-	-	-	-	-	-	-	-	-	-	-	-	-	-
Stadt Eisenach	-	-	-	-	-	-	-	-	-	-	-	-	-	-	-	-
Eichsfeld	11	2 033	1 990	15	1 837	1 837	15	1 837	.	.	.	.	.	.	.	.
Nordhausen	3	374	374	6	2 829	2 809	6	2 809	.	.	.	.	.	.	.	.
Wartburgkreis	.	.	.	9	1 667	1 667	9	1 667	.	.	.	.	.	.	.	.
Unstrut-Hainich-Kreis	.	.	.	4	923	921	4	921	-	-	-	-	-	-	-	-
Kyffhäuserkreis	.	.	.	8	3 072	3 072	8	3 072	-	-	-	-	-	-	-	-
Schmalkalden-Meiningen	26	2 993	2 993	20	4 587	4 538	20	4 538	3	329	305	3	.	.	.	.
Gotha	7	897	897	.	.	.	.	.	.	.	.	.	.	.	.	.
Sömmerda	-	-	-	8	3 457	3 450	8	3 450	.	.	.	.	.	.	.	.
Hildburghausen	.	.	.	16	7 701	7 272	16	7 272	.	.	.	.	.	.	.	.
Ilm-Kreis	.	.	.	5	221	221	5	221	.	.	.	.	.	.	.	.
Weimarer Land	.	.	.	7	848	848	7	848	-	-	-	-	-	-	-	-
Sonneberg	.	.	.	.	.	.	.	.	3	412	412	3	.	.	.	.
Saalfeld-Rudolstadt	.	.	.	7	1 645	1 493	7	1 493	-	-	-	-	-	-	-	-
Saale-Holzland-Kreis	8	3 215	3 215	23	11 077	10 900	23	11 077	.	.	.	.	.	.	.	.
Saale-Orla-Kreis	.	.	.	6	3 395	3 371	6	3 371	.	.	.	.	.	.	.	.
Greiz	-	-	-	.	.	.	.	.	.	.	.	.	.	.	.	.
Altenburger Land	-	-	-	.	.	.	.	.	.	.	.	.	.	.	.	.
<b>Thüringen</b>	<b>74</b>	<b>14 177</b>	<b>14 133</b>	<b>162</b>	<b>47 393</b>	<b>46 527</b>	<b>162</b>	<b>46 527</b>	<b>22</b>	<b>5 884</b>	<b>5 764</b>	<b>22</b>	<b>1 923</b>	<b>1 881</b>	<b>1 881</b>	<b>1 881</b>

Noch: 1. Steuerpflichtige und deren steuerbarer Umsatz 2014 nach wirtschaftlicher und regionaler Gliederung

	03.2				B				08				08.1			
	Aquakultur				Bergbau und Gewinnung von Steinen und Erden				Gewinnung von Steinen und Erden, sonstiger Bergbau				Gewinnung von Natursteinen, Kies, Sand, Ton und Kaolin			
	Steuerpflichtige	steuerbarer Umsatz		Anzahl	Steuerpflichtige	steuerbarer Umsatz		Anzahl	Steuerpflichtige	steuerbarer Umsatz		Anzahl	Steuerpflichtige	steuerbarer Umsatz		Anzahl
		insgesamt	darunter für Lieferungen und Leistungen			insgesamt	darunter für Lieferungen und Leistungen			insgesamt	darunter für Lieferungen und Leistungen			insgesamt	darunter für Lieferungen und Leistungen	
		1 000 EUR	1 000 EUR			1 000 EUR	1 000 EUR			1 000 EUR	1 000 EUR			1 000 EUR	1 000 EUR	
Kreisfreie Stadt Landkreis Land																
Stadt Erfurt	.	.	.	.	.	.	.	.	.	.	.	.	.	.	.	.
Stadt Gera	-	-	-	-	-	-	-	-	-	-	-	-	-	-	-	-
Stadt Jena	-	-	-	-	-	-	-	-	-	-	-	-	-	-	-	-
Stadt Suhl	-	-	-	-	-	-	-	-	-	-	-	-	-	-	-	-
Stadt Weimar	.	.	.	.	.	.	.	.	.	.	.	.	.	.	.	.
Stadt Eisenach	-	-	-	-	-	-	-	-	-	-	-	-	-	-	-	-
Eichsfeld	.	.	.	.	.	.	.	.	.	.	.	.	.	.	.	.
Nordhausen	.	.	.	4	4	4 838	4 804	.	.	.	.	.	.	.	.	.
Wartburgkreis	-	-	-	-	-	-	-	-	-	-	-	-	-	-	-	-
Unstrut-Hainich-Kreis	-	-	-	-	-	-	-	-	-	-	-	-	-	-	-	-
Kyffhäuserkreis	-	-	-	-	-	-	-	-	-	-	-	-	-	-	-	-
Schmalkalden-Meiningen	.	.	.	3	3	6 489	6 489	.	.	6 489	6 489	3	.	6 489	6 489	.
Gotha	-	-	-	.	.	.	.	.	.	.	.	.	.	.	.	.
Sömmerda	-	-	-	4	4	990	972	.	.	990	972	4	.	.	.	.
Hildburghausen	-	-	-	-	-	-	-	-	-	-	-	-	-	-	-	-
Ilm-Kreis	.	.	.	.	.	.	.	.	.	.	.	.	.	.	.	.
Weimarer Land	.	.	.	-	-	-	-	-	-	-	-	-	-	-	-	-
Sonneberg	-	-	-	-	-	-	-	-	-	-	-	-	-	-	-	-
Saalfeld-Rudolstadt	.	.	.	.	.	.	.	.	.	.	.	.	.	.	.	.
Saale-Holzland-Kreis	-	-	-	-	-	-	-	-	-	-	-	-	-	-	-	-
Saale-Orla-Kreis	.	.	.	.	.	.	.	.	.	.	.	.	.	.	.	.
Greiz	.	.	.	.	.	.	.	.	.	.	.	.	.	.	.	.
Altenburger Land	-	-	-	12	12	30 076	29 988	.	.	30 076	29 988	12	.	30 076	29 988	.
<b>Thüringen</b>	<b>13</b>	<b>3 961</b>	<b>3 883</b>	<b>44</b>	<b>44</b>	<b>88 191</b>	<b>85 696</b>	.	.	.	.	.	<b>39</b>	<b>73 592</b>	<b>71 096</b>	.

Noch: 1. Steuerpflichtige und deren steuerbarer Umsatz 2014 nach wirtschaftlicher und regionaler Gliederung

	08.9				09				09.9				C			
	Sonstiger Bergbau; Gewinnung von Steinen und Erden a.n.g.				Erbringung von Dienstleistungen für den Bergbau und für die Gewinnung von Steinen und Erden				Erbringung von Dienstleistungen für den sonstigen Bergbau und die Gewinnung von Steinen und Erden				Verarbeitendes Gewerbe			
	steuerbarer Umsatz				steuerbarer Umsatz				steuerbarer Umsatz				steuerbarer Umsatz			
	Steuerpflichtige	insgesamt	1 000 EUR	1 000 EUR	Anzahl	Steuerpflichtige	insgesamt	1 000 EUR	1 000 EUR	Anzahl	Steuerpflichtige	insgesamt	1 000 EUR	1 000 EUR	Anzahl	Steuerpflichtige
Kreisfreie Stadt Landkreis Land																
Stadt Erfurt	-	-	-	-	-	-	-	-	-	-	-	-	337	582 681	542 873	
Stadt Gera	-	-	-	-	-	-	-	-	-	-	-	-	181	368 746	327 045	
Stadt Jena	-	-	-	-	-	-	-	-	-	-	-	-	202	1 359 764	1 304 530	
Stadt Suhl	-	-	-	-	-	-	-	-	-	-	-	-	104	146 996	140 763	
Stadt Weimar	-	-	-	-	-	-	-	-	-	-	-	-	127	134 795	121 695	
Stadt Eisenach	-	-	-	-	-	-	-	-	-	-	-	-	82	299 395	274 762	
Eichsfeld	-	-	-	-	-	-	-	-	-	-	-	-	443	960 643	862 901	
Nordhausen	-	-	-	-	-	-	-	-	-	-	-	-	174	634 942	574 386	
Wartburgkreis	-	-	-	-	-	-	-	-	-	-	-	-	455	1 507 478	1 429 785	
Unstrut-Hainich-Kreis	-	-	-	-	-	-	-	-	-	-	-	-	342	1 004 233	890 991	
Kyffhäuserkreis	-	-	-	-	-	-	-	-	-	-	-	-	185	376 916	340 384	
Schmalkalden-Meiningen	-	-	-	-	-	-	-	-	-	-	-	-	668	1 133 156	1 056 936	
Gotha	-	-	-	-	-	-	-	-	-	-	-	-	382	1 325 563	1 204 434	
Sömmerda	-	-	-	-	-	-	-	-	-	-	-	-	178	529 056	476 155	
Hildburghausen	-	-	-	-	-	-	-	-	-	-	-	-	235	842 297	757 352	
Ilm-Kreis	-	-	-	-	-	-	-	-	-	-	-	-	413	1 927 305	1 434 341	
Weimarer Land	-	-	-	-	-	-	-	-	-	-	-	-	238	632 559	568 235	
Sonneberg	-	-	-	-	-	-	-	-	-	-	-	-	339	904 041	826 841	
Saalfeld-Rudolstadt	-	-	-	-	-	-	-	-	-	-	-	-	364	1 431 361	1 335 262	
Saale-Holzland-Kreis	-	-	-	-	-	-	-	-	-	-	-	-	291	769 397	723 277	
Saale-Orla-Kreis	-	-	-	-	-	-	-	-	-	-	-	-	347	1 052 505	970 700	
Greiz	-	-	-	-	-	-	-	-	-	-	-	-	403	894 947	819 297	
Altenburger Land	-	-	-	-	-	-	-	-	-	-	-	-	219	756 971	698 572	
<b>Thüringen</b>	<b>.</b>	<b>.</b>	<b>.</b>	<b>.</b>	<b>.</b>	<b>.</b>	<b>.</b>	<b>.</b>	<b>.</b>	<b>.</b>	<b>.</b>	<b>.</b>	<b>6 709</b>	<b>19 575 745</b>	<b>17 681 515</b>	

Noch: 1. Steuerpflichtige und deren steuerbarer Umsatz 2014 nach wirtschaftlicher und regionaler Gliederung

	10			10.1			10.2			10.3		
	Herstellung von Nahrungs- und Futtermitteln			Schlachten und Fleischverarbeitung			Fischverarbeitung			Obst- und Gemüseverarbeitung		
	steuerbarer Umsatz			steuerbarer Umsatz			steuerbarer Umsatz			steuerbarer Umsatz		
	Steuerpflichtige	insgesamt	darunter für Lieferungen und Leistungen	Steuerpflichtige	insgesamt	darunter für Lieferungen und Leistungen	Steuerpflichtige	insgesamt	darunter für Lieferungen und Leistungen	Steuerpflichtige	insgesamt	darunter für Lieferungen und Leistungen
	Anzahl	1 000 EUR	1 000 EUR	Anzahl	1 000 EUR	1 000 EUR	Anzahl	1 000 EUR	1 000 EUR	Anzahl	1 000 EUR	1 000 EUR
Kreisfreie Stadt Landkreis Land												
Stadt Erfurt	31	89 925	86 717	.	.	.	-	-	-	-	-	-
Stadt Gera	20	31 913	30 537	8	5 406	5 406	-	-	-	-	-	-
Stadt Jena	7	11 277	11 272	.	.	.	-	-	-	-	-	-
Stadt Suhl	11	6 898	6 837	4	3 269	3 269	-	-	-	-	-	-
Stadt Weimar	15	6 842	6 840	5	2 296	2 296	-	-	-	-	-	-
Stadt Eisenach	13	21 986	17 477	4	7 445	4 725	-	-	-	-	-	-
Eichsfeld	89	98 877	97 698	30	46 713	46 696	-	-	-	3	246	246
Nordhausen	31	12 815	12 759	9	6 126	6 126	-	-	-	-	-	-
Wartburgkreis	61	72 694	70 270	23	22 948	22 855	-	-	-	-	-	-
Unstrut-Hainich-Kreis	56	153 540	142 246	18	32 064	32 043	-	-	-	-	-	-
Kyffhäuserkreis	34	81 650	75 435	.	.	.	-	-	-	-	-	-
Schmalkalden-Meiningen	73	180 727	175 796	22	62 214	61 406	-	-	-	-	-	-
Gotha	61	68 024	64 158	22	12 517	12 515	-	-	-	-	-	-
Sömmerda	35	146 336	137 609	11	30 556	23 595	-	-	-	-	-	-
Hildburghausen	31	43 378	42 849	12	10 489	10 488	-	-	-	-	-	-
Ilm-Kreis	38	48 003	46 474	14	37 163	35 637	-	-	-	-	-	-
Weimarer Land	39	261 695	227 178	15	54 249	51 772	-	-	-	-	-	-
Sonneberg	38	14 924	14 924	21	9 297	9 297	-	-	-	-	-	-
Saalfeld-Rudolstadt	43	111 999	109 644	10	15 602	15 602	-	-	-	-	-	-
Saale-Holzland-Kreis	28	31 825	31 702	12	21 844	21 841	-	-	-	-	-	-
Saale-Orla-Kreis	51	51 491	49 965	16	34 594	33 180	-	-	-	-	-	-
Greiz	79	101 215	98 581	29	19 680	17 670	-	-	-	-	-	-
Altenburger Land	39	107 843	96 087	16	43 755	36 476	-	-	-	-	-	-
<b>Thüringen</b>	<b>923</b>	<b>1 755 877</b>	<b>1 653 055</b>	<b>325</b>	<b>518 400</b>	<b>490 557</b>	.	.	.	<b>16</b>	<b>38 523</b>	<b>35 740</b>

Noch: 1. Steuerpflichtige und deren steuerbarer Umsatz 2014 nach wirtschaftlicher und regionaler Gliederung

	10.4				10.5				10.6				10.7			
	Herstellung von pflanzlichen und tierischen Ölen und Fetten				Milchverarbeitung				Mahl- und Schlämühlen, Herstellung von Stärke und Stärkeerzeugnissen				Herstellung von Back- und Teigwaren			
	steuerbarer Umsatz		Steuerpflichtige	1 000 EUR	steuerbarer Umsatz		Steuerpflichtige	1 000 EUR	steuerbarer Umsatz		Steuerpflichtige	1 000 EUR	steuerbarer Umsatz		Steuerpflichtige	1 000 EUR
	insgesamt	darunter für Lieferungen und Leistungen			insgesamt	darunter für Lieferungen und Leistungen			insgesamt	darunter für Lieferungen und Leistungen			insgesamt	darunter für Lieferungen und Leistungen		
Anzahl	1 000 EUR	1 000 EUR	Anzahl	1 000 EUR	1 000 EUR	1 000 EUR	Anzahl	1 000 EUR	1 000 EUR	1 000 EUR	Anzahl	1 000 EUR	1 000 EUR	1 000 EUR	Anzahl	1 000 EUR
Kreisfreie Stadt Landkreis Land																
Stadt Erfurt	-	-	-	-	-	-	-	-	-	-	-	-	-	-	19	68 148
Stadt Gera	.	.	-	-	-	-	-	-	.	.	.	-	.	.	8	5 018
Stadt Jena	-	-	-	-	-	-	-	-	-	-	-	-	-	-	.	.
Stadt Suhl	-	-	-	-	-	-	-	-	-	-	-	-	-	-	.	.
Stadt Weimar	-	-	-	-	-	-	-	-	-	-	-	-	-	-	.	.
Stadt Eisenach	-	-	-	-	-	-	-	-	-	-	-	-	-	-	.	.
Eichsfeld	-	-	-	-	5	261	5	261	6	4 546	6	4 496	-	-	42	39 921
Nordhausen	.	.	-	-	3	447	3	447	.	.	.	.	.	.	.	39 917
Wartburgkreis	-	-	-	-	.	.	.	.	.	.	.	.	.	.	.	66 965
Unstrut-Hainich-Kreis	-	-	-	-	3	1 879	3	1 822	.	.	.	.	.	.	31	14 594
Kyffhäuserkreis	-	-	-	-	-	-	-	-	.	.	.	.	.	.	26	8 755
Schmalkalden-Meiningen	-	-	-	-	-	-	-	-	-	-	-	-	-	-	18	23 443
Gotha	-	-	-	-	.	.	.	.	.	.	.	.	.	.	37	40 313
Sömmerda	-	-	-	-	-	-	-	-	.	.	.	.	.	.	34	22 585
Hildburghausen	-	-	-	-	.	.	.	.	-	-	-	-	-	-	.	21 782
Ilm-Kreis	.	.	-	-	.	.	.	.	.	.	.	.	.	.	13	8 007
Weimarer Land	.	.	-	-	-	-	-	-	.	.	.	.	.	.	.	8 007
Sonneberg	-	-	-	-	-	-	-	-	861	861	3	861	861	861	13	7 896
Saalfeld-Rudolstadt	-	-	-	-	-	-	-	-	-	-	-	-	-	-	.	.
Saale-Holzland-Kreis	-	-	-	-	.	.	.	.	.	.	.	.	.	.	22	25 450
Saale-Orla-Kreis	-	-	-	-	-	-	-	-	.	.	.	.	.	.	12	7 825
Greiz	.	.	-	-	.	.	.	.	.	.	.	.	.	.	30	12 631
Altenburger Land	.	.	-	-	-	-	-	-	.	.	.	.	.	.	38	13 871
Thüringen	.	.	-	-	24	82 010	24	81 224	31	127 172	31	116 582	458	454 523	16	6 076
																449 705



Noch: 1. Steuerpflichtige und deren steuerbarer Umsatz 2014 nach wirtschaftlicher und regionaler Gliederung

Kreisfreie Stadt Landkreis Land	10.8					10.9					11					13				
	Herstellung von sonstigen Nahrungsmitteln					Herstellung von Futtermitteln					Getränkeherstellung					Herstellung von Textilien				
	Steuer- pflichtige	steuerbarer Umsatz		darunter für Lieferungen und Leistungen	Steuer- pflichtige	Anzahl	1 000 EUR	1 000 EUR	1 000 EUR	Steuer- pflichtige	Anzahl	1 000 EUR	1 000 EUR	1 000 EUR	Steuer- pflichtige	Anzahl	1 000 EUR	1 000 EUR	steuerbarer Umsatz	
		insgesamt	1 000 EUR																insgesamt	1 000 EUR
Anzahl	1 000 EUR	1 000 EUR																		
Stadt Erfurt	.	.	.	.	.	-	-	-	-	.	.	.	.	.	8	1 944	1 882	.	1 882	1 000 EUR
Stadt Gera	.	.	.	.	.	.	.	.	.	.	.	.	.	.	6	20 811	19 218	.	19 218	1 000 EUR
Stadt Jena	-	-	-	-	-	-	-	-	-	-	-	-	-	-	.	.	.	.	.	1 000 EUR
Stadt Suhl	.	.	.	.	.	.	.	.	.	.	.	.	.	.	-	-	-	-	-	1 000 EUR
Stadt Weimar	.	.	.	.	.	-	-	-	-	.	.	.	.	.	.	.	.	.	.	1 000 EUR
Stadt Eisenach	.	.	.	.	.	-	-	-	-	.	.	.	.	.	.	.	.	.	.	1 000 EUR
Eichsfeld	3	7 190	6 082			-	-	-	-	.	.	.	.	.	14	13 681	12 688	.	12 688	1 000 EUR
Nordhausen	-	-	-			-	-	-	-	-	-	-	-	-	-	-	-	-	-	1 000 EUR
Wartburgkreis	.	.	.	.	.	.	.	.	.	.	.	.	.	.	.	.	.	.	.	1 000 EUR
Unstrut-Hainich-Kreis	.	.	.	.	.	-	-	-	-	.	.	.	.	.	15	71 296	65 998	.	65 998	1 000 EUR
Kyffhäuserkreis	.	.	.	.	.	.	.	.	.	.	.	.	.	.	.	.	.	.	.	1 000 EUR
Schmalkalden-Meiningen	10	76 966	72 958			-	-	-	-	.	.	.	.	.	7	1 159	1 121	.	1 121	1 000 EUR
Gotha	.	.	.	.	.	.	.	.	.	.	.	.	.	.	.	.	.	.	.	1 000 EUR
Sömmerda	.	.	.	.	.	-	-	-	-	.	.	.	.	.	.	.	.	.	.	1 000 EUR
Hildburghausen	-	-	-			.	.	.	.	4	5 276	5 272	5 272	5 272	5	1 334	1 290	.	1 290	1 000 EUR
Ilm-Kreis	.	.	.	.	.	.	.	.	.	.	.	.	.	.	6	583	537	.	537	1 000 EUR
Weimarer Land	.	.	.	.	.	.	.	.	.	.	.	.	.	.	.	.	.	.	.	1 000 EUR
Sonneberg	-	-	-			-	-	-	-	.	.	.	.	.	5	278	278	.	278	1 000 EUR
Saalfeld-Rudolstadt	.	.	.	.	.	.	.	.	.	6	6 570	6 482	6 482	6 482	.	.	.	.	.	1 000 EUR
Saale-Holzland-Kreis	-	-	-			-	-	-	-	.	.	.	.	.	4	1 534	1 517	.	1 517	1 000 EUR
Saale-Orla-Kreis	.	.	.	.	.	.	.	.	.	.	.	.	.	.	4	1 376	1 370	.	1 370	1 000 EUR
Greiz	.	.	.	.	.	4	19 621	19 070	19 070	.	.	.	.	.	11	33 098	29 097	.	29 097	1 000 EUR
Altenburger Land	.	.	.	.	.	.	.	.	.	.	.	.	.	.	4	955	944	.	944	1 000 EUR
Thüringen	37	346 590	302 845			23	159 485	148 676	148 676	41	143 392	140 836	140 836	140 836	111	174 239	159 765	.	159 765	1 000 EUR

Noch: 1. Steuerpflichtige und deren steuerbarer Umsatz 2014 nach wirtschaftlicher und regionaler Gliederung

	13.1				13.2				13.3				13.9			
	Spinnstoffaufbereitung und Spinnerei				Weberei				Veredlung von Textilien und Bekleidung				Herstellung von sonstigen Textilwaren			
	steuerbarer Umsatz		steuerbarer Umsatz		steuerbarer Umsatz		steuerbarer Umsatz		steuerbarer Umsatz		steuerbarer Umsatz		steuerbarer Umsatz		steuerbarer Umsatz	
	Steuer- pflichtige	insgesamt	darunter für Lieferungen und Leistungen	Anzahl	Steuer- pflichtige	insgesamt	darunter für Lieferungen und Leistungen	Anzahl	Steuer- pflichtige	insgesamt	darunter für Lieferungen und Leistungen	Anzahl	Steuer- pflichtige	insgesamt	darunter für Lieferungen und Leistungen	Anzahl
Kreisfreie Stadt Landkreis Land	1 000 EUR	1 000 EUR	1 000 EUR		1 000 EUR	1 000 EUR	1 000 EUR		1 000 EUR	1 000 EUR	1 000 EUR		1 000 EUR	1 000 EUR	1 000 EUR	
Stadt Erfurt	-	-	-	-	-	-	-	-	-	-	-	-	-	-	-	-
Stadt Gera	-	-	-	-	-	-	-	-	-	-	-	-	-	-	-	-
Stadt Jena	-	-	-	-	-	-	-	-	-	-	-	-	-	-	-	-
Stadt Suhl	-	-	-	-	-	-	-	-	-	-	-	-	-	-	-	-
Stadt Weimar	-	-	-	-	-	-	-	-	-	-	-	-	-	-	-	-
Stadt Eisenach	-	-	-	-	-	-	-	-	-	-	-	-	-	-	-	-
Eichsfeld	-	-	-	-	-	-	-	-	-	-	-	-	-	-	-	-
Nordhausen	-	-	-	-	-	-	-	-	-	-	-	-	-	-	-	-
Wartburgkreis	-	-	-	-	-	-	-	-	-	-	-	-	-	-	-	-
Unstrut-Hainich-Kreis	-	-	-	-	-	-	-	-	-	-	-	-	-	-	-	-
Kyffhäuserkreis	-	-	-	-	-	-	-	-	-	-	-	-	-	-	-	-
Schmalkalden-Meiningen	-	-	-	-	-	-	-	-	-	-	-	-	-	-	-	-
Gotha	-	-	-	-	-	-	-	-	-	-	-	-	-	-	-	-
Sömmerda	-	-	-	-	-	-	-	-	-	-	-	-	-	-	-	-
Hildburghausen	-	-	-	-	-	-	-	-	-	-	-	-	-	-	-	-
Ilm-Kreis	-	-	-	-	-	-	-	-	-	-	-	-	-	-	-	-
Weimarer Land	-	-	-	-	-	-	-	-	-	-	-	-	-	-	-	-
Sonneberg	-	-	-	-	-	-	-	-	-	-	-	-	-	-	-	-
Saalfeld-Rudolstadt	-	-	-	-	-	-	-	-	-	-	-	-	-	-	-	-
Saale-Holzland-Kreis	-	-	-	-	-	-	-	-	-	-	-	-	-	-	-	-
Saale-Orla-Kreis	-	-	-	-	-	-	-	-	-	-	-	-	-	-	-	-
Greiz	-	-	-	-	-	-	-	-	-	-	-	-	-	-	-	-
Altenburger Land	-	-	-	-	-	-	-	-	-	-	-	-	-	-	-	-
<b>Thüringen</b>	<b>4</b>	<b>20 978</b>	<b>18 386</b>	<b>6</b>	<b>28 119</b>	<b>25 457</b>	<b>21</b>	<b>20 635</b>	<b>18 585</b>	<b>80</b>	<b>104 507</b>	<b>97 338</b>	<b>10</b>	<b>62 203</b>	<b>57 650</b>	<b>10</b>

Noch: 1. Steuerpflichtige und deren steuerbarer Umsatz 2014 nach wirtschaftlicher und regionaler Gliederung

Kreisfreie Stadt Landkreis Land	14				14.1				14.3				15			
	Herstellung von Bekleidung				Herstellung von Bekleidung (ohne Pelzbekleidung)				Herstellung von Bekleidung aus gewirktem und gestricktem Stoff				Herstellung von Leder, Lederwaren und Schuhen			
	steuerbarer Umsatz		Steuer- pflichtige	insgesamt	steuerbarer Umsatz		Steuer- pflichtige	insgesamt	steuerbarer Umsatz		Steuer- pflichtige	insgesamt	steuerbarer Umsatz		Steuer- pflichtige	insgesamt
	Anzahl	1 000 EUR		1 000 EUR	Anzahl	1 000 EUR		1 000 EUR	Anzahl	1 000 EUR		1 000 EUR	Anzahl	1 000 EUR		1 000 EUR
Stadt Erfurt	5	2 138		1 936	5	2 138		1 936	-	-	-	-	-	-	-	-
Stadt Gera	6	1 410		1 135	6	1 410		1 135	-	-	-	-	-	-	-	-
Stadt Jena	3	395		366	3	395		366	-	-	-	364	-	-	3	364
Stadt Suhl	-	-		-	-	-		-	-	-	-	-	-	-	-	-
Stadt Weimar	-	-		-	-	-		-	-	-	-	-	-	-	-	-
Stadt Eisenach	-	-		-	-	-		-	-	-	-	-	-	-	-	-
Eichsfeld	5	7 110		6 417	-	-		-	-	-	-	-	-	-	-	-
Nordhausen	-	-		-	-	-		-	-	-	-	-	-	-	-	-
Wartburgkreis	-	-		-	-	-		-	-	-	-	-	-	-	-	-
Unstrut-Hainich-Kreis	4	3 365		2 937	-	-		-	-	-	-	-	5	5 148	5	4 543
Kyffhäuserkreis	-	-		-	-	-		-	-	-	-	-	4	1 047	4	849
Schmalkalden-Meiningen	5	173		173	5	173		173	-	-	-	-	11	4 299	11	3 837
Gotha	-	-		-	-	-		-	-	-	-	-	5	450	5	443
Sömmerda	-	-		-	-	-		-	-	-	-	-	-	-	-	-
Hildburghausen	-	-		-	-	-		-	-	-	-	-	-	-	-	-
Ilm-Kreis	3	89		87	3	89		87	-	-	-	-	-	-	-	-
Weimarer Land	6	1 043		942	3	126		126	3	916	3	816	-	337	3	334
Sonneberg	-	-		-	-	-		-	-	-	-	-	-	-	-	-
Saalfeld-Rudolstadt	-	-		-	-	-		-	-	-	-	-	-	-	-	-
Saale-Holzland-Kreis	-	-		-	-	-		-	-	-	-	-	-	-	-	-
Saale-Orla-Kreis	-	-		-	-	-		-	-	-	-	-	-	-	-	-
Greiz	7	1 035		1 018	7	1 035		1 018	-	-	-	-	4	722	4	642
Altenburger Land	-	-		-	-	-		-	-	-	-	-	-	-	-	-
<b>Thüringen</b>	<b>59</b>	<b>20 281</b>		<b>18 459</b>	<b>53</b>	<b>11 691</b>		<b>10 741</b>	<b>6</b>	<b>8 590</b>	<b>6</b>	<b>7 718</b>	<b>1</b>	<b>1 000</b>	<b>1</b>	<b>1 000</b>

Noch: 1. Steuerpflichtige und deren steuerbarer Umsatz 2014 nach wirtschaftlicher und regionaler Gliederung

	15.1				15.2				16				16.1			
	Herstellung von Leder und Lederwaren (ohne Herstellung von Lederbekleidung)				Herstellung von Schuhen				Herstellung von Holz-, Flecht-, Korb- und Korkwaren (ohne Möbel)				Säge-, Hobel- und Holzimprägnierwerke			
	steuerbarer Umsatz		Steuer- pflichtige	1 000 EUR	steuerbarer Umsatz		Steuer- pflichtige	1 000 EUR	steuerbarer Umsatz		Steuer- pflichtige	1 000 EUR	steuerbarer Umsatz		Steuer- pflichtige	1 000 EUR
	insgesamt	darunter für Lieferungen und Leistungen			insgesamt	darunter für Lieferungen und Leistungen			insgesamt	darunter für Lieferungen und Leistungen			insgesamt	darunter für Lieferungen und Leistungen		
	Anzahl				Anzahl				Anzahl				Anzahl			
Kreisfreie Stadt Landkreis Land																
Stadt Erfurt	.	.	.	.	.	.	.	.	16	6 275	.	6 258	.	.	.	.
Stadt Gera	.	.	.	.	.	.	.	.	.	.	.	.	.	.	.	.
Stadt Jena	.	.	.	.	.	.	.	.	6	3 997	.	3 792	.	.	.	.
Stadt Suhl	-	-	.	.	.	.	.	.	6	12 435	.	12 069	.	.	.	.
Stadt Weimar	.	.	.	.	.	.	.	.	3	265	.	265	.	.	.	.
Stadt Eisenach	.	.	.	.	.	.	.	.	5	5 807	.	5 807	.	.	.	.
Eichsfeld	-	-	.	.	.	.	.	.	38	34 802	.	34 145	.	.	5	3 549
Nordhausen	.	.	.	.	.	.	.	.	10	7 762	.	7 713	.	.	.	.
Wartburgkreis	.	.	.	.	.	.	.	.	41	309 895	.	307 770	.	.	.	.
Unstrut-Hainich-Kreis	5	5 148	.	4 543	-	.	.	.	26	9 709	.	9 627	.	.	6	3 199
Kyffhäuserkreis	4	1 047	.	849	-	.	.	.	6	4 424	.	4 418	.	.	.	.
Schmalkalden-Meiningen	7	3 584	.	3 124	4	715	713	.	48	27 579	.	25 391	.	.	7	1 039
Gotha	.	.	.	.	.	.	.	.	23	153 768	.	114 874	.	.	.	.
Sömmerda	-	-	.	.	.	.	.	.	.	.	.	.	.	.	.	.
Hildburghausen	-	-	.	.	.	.	.	.	21	11 603	.	11 545	.	.	7	1 273
Ilm-Kreis	.	.	.	.	.	.	.	.	25	6 541	.	6 371	.	.	9	1 683
Weimarer Land	3	337	.	334	-	.	.	.	16	21 039	.	20 952	.	.	.	.
Sonneberg	-	-	.	.	.	.	.	.	11	2 978	.	2 972	.	.	.	.
Saalfeld-Rudolstadt	-	-	.	.	.	.	.	.	26	8 687	.	8 439	.	.	9	878
Saale-Holzland-Kreis	.	.	.	.	.	.	.	.	28	37 570	.	31 135	.	.	3	260
Saale-Orla-Kreis	.	.	.	.	.	.	.	.	32	106 181	.	95 868	.	.	15	14 450
Greiz	.	.	.	.	.	.	.	.	26	7 927	.	7 551	.	.	4	726
Altenburger Land	.	.	.	.	.	.	.	.	9	4 837	.	4 783	.	.	.	.
<b>Thüringen</b>	<b>38</b>	<b>12 904</b>	.	<b>11 579</b>	.	.	.	.	<b>429</b>	<b>785 392</b>	.	<b>723 050</b>	.	.	<b>102</b>	<b>295 713</b>
																<b>294 128</b>

Noch: 1. Steuerpflichtige und deren steuerbarer Umsatz 2014 nach wirtschaftlicher und regionaler Gliederung

	16.2			17			17.1			17.2		
	Herstellung von sonstigen Holz-, Kork-, Flecht- und Korbwaren (ohne Möbel)			Herstellung von Papier, Pappe und Waren daraus			Herstellung von Holz- und Zellstoff, Papier, Karton und Pappe			Herstellung von Waren aus Papier, Karton und Pappe		
	steuerbarer Umsatz			steuerbarer Umsatz			steuerbarer Umsatz			steuerbarer Umsatz		
	Steuerpflichtige	insgesamt	darunter für Lieferungen und Leistungen	Steuerpflichtige	insgesamt	darunter für Lieferungen und Leistungen	Steuerpflichtige	insgesamt	darunter für Lieferungen und Leistungen	Steuerpflichtige	insgesamt	darunter für Lieferungen und Leistungen
	Anzahl	1 000 EUR	1 000 EUR	Anzahl	1 000 EUR	1 000 EUR	Anzahl	1 000 EUR	1 000 EUR	Anzahl	1 000 EUR	1 000 EUR
Kreisfreie Stadt Landkreis Land												
Stadt Erfurt	.	.	.	.	.	.	.	.	.	.	.	.
Stadt Gera	.	.	.	.	.	.	.	.	.	.	.	.
Stadt Jena	6	3 997	3 792	.	.	.	.	.	.	.	.	.
Stadt Suhl	.	.	.	.	.	.	.	.	.	.	.	.
Stadt Weimar	3	265	265	.	.	.	.	.	.	.	.	.
Stadt Eisenach	.	.	.	.	.	.	.	.	.	.	.	.
Eichsfeld	33	31 168	30 596	.	.	.	.	.	.	.	.	.
Nordhausen	.	.	.	.	.	.	.	.	.	.	.	.
Wartburgkreis	.	.	.	3	685	683	.	.	.	.	.	.
Unstrut-Hainich-Kreis	20	6 432	6 428	.	.	.	.	.	.	.	.	.
Kyffhäuserkreis	.	.	.	.	.	.	.	.	.	.	.	.
Schmalkalden-Meiningen	41	26 536	24 352	.	.	.	.	.	.	.	.	.
Gotha	.	.	.	.	.	.	.	.	.	.	.	.
Sömmerda	3	340	340	.	.	.	.	.	.	.	.	.
Hildburghausen	14	10 318	10 271	.	.	.	.	.	.	.	.	.
Ilm-Kreis	16	4 856	4 688	.	.	.	.	.	.	.	.	.
Weimarer Land	.	.	.	.	.	.	.	.	.	.	.	.
Sonneberg	.	.	.	6	36 922	35 046	.	.	.	.	.	.
Saalfeld-Rudolstadt	17	7 807	7 560	.	.	.	.	.	.	.	.	.
Saale-Holzland-Kreis	25	37 267	30 875	.	.	.	.	.	.	.	.	.
Saale-Orla-Kreis	17	91 728	81 418	.	.	.	.	.	.	4	5 670	5 609
Greiz	22	6 984	6 825	.	.	.	.	.	.	.	.	.
Altenburger Land	.	.	.	.	.	.	.	.	.	.	.	.
<b>Thüringen</b>	<b>327</b>	<b>489 679</b>	<b>428 922</b>	<b>40</b>	<b>385 254</b>	<b>339 054</b>	<b>8</b>	<b>180 105</b>	<b>165 532</b>	<b>32</b>	<b>205 149</b>	<b>173 522</b>

Noch: 1. Steuerpflichtige und deren steuerbarer Umsatz 2014 nach wirtschaftlicher und regionaler Gliederung

[illegible]

Noch: 1. Steuerpflichtige und deren steuerbarer Umsatz 2014 nach wirtschaftlicher und regionaler Gliederung

	19.2			20			20.1			20.2		
	Mineralölverarbeitung			Herstellung von chemischen Erzeugnissen			Herst. v. chem. Grundst., Düngemitteln und Stickstoffverbindungen, Kunstst. in Primärformen und synth. Kautschuk in Primärformen			Herstellung von Schädlingsbekämpfungs-, Pflanzenschutz- und Desinfektionsmitteln		
	Steuerpflichtige	steuerbarer Umsatz		Steuerpflichtige	steuerbarer Umsatz		Steuerpflichtige	steuerbarer Umsatz		Steuerpflichtige	steuerbarer Umsatz	
		insgesamt	darunter für Lieferungen und Leistungen		insgesamt	darunter für Lieferungen und Leistungen		insgesamt	darunter für Lieferungen und Leistungen		insgesamt	darunter für Lieferungen und Leistungen
	Anzahl	1 000 EUR	1 000 EUR	Anzahl	1 000 EUR	1 000 EUR	Anzahl	1 000 EUR	1 000 EUR	Anzahl	1 000 EUR	1 000 EUR
Kreisfreie Stadt Landkreis Land												
Stadt Erfurt	-	-	-	-	-	-	-	-	-	-	-	-
Stadt Gera	-	-	-	-	-	-	-	-	-	-	-	-
Stadt Jena	-	-	-	-	-	-	-	-	-	-	-	-
Stadt Suhl	-	-	-	-	-	-	-	-	-	-	-	-
Stadt Weimar	-	-	-	4	1 548	1 419	-	-	-	-	-	-
Stadt Eisenach	-	-	-	-	-	-	-	-	-	-	-	-
Eichsfeld	-	-	-	-	-	-	-	-	-	-	-	-
Nordhausen	-	-	-	-	-	-	-	-	-	-	-	-
Wartburgkreis	-	-	-	-	-	-	-	-	-	-	-	-
Unstrut-Hainich-Kreis	-	-	-	6	6 895	6 422	-	-	-	-	-	-
Kyffhäuserkreis	-	-	-	-	-	-	-	-	-	-	-	-
Schmalkalden-Meiningen	-	-	-	10	26 828	22 240	-	-	-	-	-	-
Gotha	-	-	-	-	-	-	-	-	-	-	-	-
Sömmerda	-	-	-	-	-	-	-	-	-	-	-	-
Hildburghausen	-	-	-	3	1 228	1 228	3	1 228	1 228	-	-	-
Ilm-Kreis	-	-	-	13	112 182	90 897	6	14 403	13 595	-	-	-
Weimarer Land	-	-	-	3	9 361	8 641	-	-	-	-	-	-
Sonneberg	-	-	-	6	17 160	14 626	-	-	-	-	-	-
Saalfeld-Rudolstadt	-	-	-	6	34 636	34 256	-	-	-	-	-	-
Saale-Holzland-Kreis	-	-	-	4	6 833	6 646	-	-	-	-	-	-
Saale-Orla-Kreis	-	-	-	-	-	-	-	-	-	-	-	-
Greiz	-	-	-	-	-	-	-	-	-	-	-	-
Altenburger Land	-	-	-	-	-	-	-	-	-	-	-	-
<b>Thüringen</b>	<b>.</b>	<b>.</b>	<b>.</b>	<b>94</b>	<b>564 635</b>	<b>464 436</b>	<b>44</b>	<b>172 421</b>	<b>152 657</b>	<b>.</b>	<b>.</b>	<b>.</b>

Noch: 1. Steuerpflichtige und deren steuerbarer Umsatz 2014 nach wirtschaftlicher und regionaler Gliederung

	20.3				20.4				20.5				20.6			
	Herstellung von Anstrichmitteln, Druckfarben und Kitten				Herstellung von Seifen, Wasch-, Reinigungs- und Körperpflegemitteln sowie von Duftstoffen				Herstellung von sonstigen chemischen Erzeugnissen				Herstellung von Chemiefasern			
	steuerbarer Umsatz				steuerbarer Umsatz				steuerbarer Umsatz				steuerbarer Umsatz			
	Steuerpflichtige	insgesamt	1 000 EUR	darunter für Lieferungen und Leistungen	Steuerpflichtige	insgesamt	1 000 EUR	darunter für Lieferungen und Leistungen	Steuerpflichtige	insgesamt	1 000 EUR	darunter für Lieferungen und Leistungen	Steuerpflichtige	insgesamt	1 000 EUR	darunter für Lieferungen und Leistungen
	Anzahl	1 000 EUR	1 000 EUR	1 000 EUR	Anzahl	1 000 EUR	1 000 EUR	1 000 EUR	Anzahl	1 000 EUR	1 000 EUR	1 000 EUR	Anzahl	1 000 EUR	1 000 EUR	1 000 EUR
Kreisfreie Stadt Landkreis Land																
Stadt Erfurt	-	-	-	-	-	-	-	-	-	-	-	-	-	-	-	-
Stadt Gera	-	-	-	-	-	-	-	-	-	-	-	-	-	-	-	-
Stadt Jena	-	-	-	-	-	-	-	-	-	-	-	-	-	-	-	-
Stadt Suhl	-	-	-	-	-	-	-	-	-	-	-	-	-	-	-	-
Stadt Weimar	-	-	-	-	-	-	-	-	-	-	-	-	-	-	-	-
Stadt Eisenach	-	-	-	-	-	-	-	-	-	-	-	-	-	-	-	-
Eichsfeld	-	-	-	-	-	-	-	-	-	-	-	-	-	-	-	-
Nordhausen	-	-	-	-	-	-	-	-	-	-	-	-	-	-	-	-
Wartburgkreis	-	-	-	-	-	-	-	-	-	-	-	-	-	-	-	-
Unstrut-Hainich-Kreis	-	-	-	-	-	-	-	-	-	-	-	-	-	-	-	-
Kyffhäuserkreis	-	-	-	-	-	-	-	-	-	-	-	-	-	-	-	-
Schmalkalden-Meiningen	-	-	-	-	-	-	-	-	-	-	-	-	-	-	-	-
Gotha	-	-	-	-	-	-	-	-	3	690	573	-	-	-	-	-
Sömmerda	-	-	-	-	-	-	-	-	-	-	-	-	-	-	-	-
Hildburghausen	-	-	-	-	-	-	-	-	-	-	-	-	-	-	-	-
Ilm-Kreis	-	-	-	-	-	-	-	-	3	2 763	2 461	-	-	-	-	-
Weimarer Land	-	-	-	-	-	-	-	-	-	-	-	-	-	-	-	-
Sonneberg	-	-	-	-	-	-	-	-	-	-	-	-	-	-	-	-
Saalfeld-Rudolstadt	-	-	-	-	-	-	-	-	-	-	-	-	-	-	-	-
Saale-Holzland-Kreis	-	-	-	-	-	-	-	-	-	-	-	-	-	-	-	-
Saale-Orla-Kreis	-	-	-	-	-	-	-	-	-	-	-	-	-	-	-	-
Greiz	-	-	-	-	-	-	-	-	-	-	-	-	-	-	-	-
Altenburger Land	-	-	-	-	-	-	-	-	-	-	-	-	-	-	-	-
<b>Thüringen</b>	<b>·</b>	<b>·</b>	<b>·</b>	<b>·</b>	<b>20</b>	<b>46 938</b>	<b>43 203</b>	<b>·</b>	<b>25</b>	<b>236 575</b>	<b>179 566</b>	<b>·</b>	<b>·</b>	<b>·</b>	<b>·</b>	<b>·</b>



Noch: 1. Steuerpflichtige und deren steuerbarer Umsatz 2014 nach wirtschaftlicher und regionaler Gliederung

	21					21.1					21.2					22				
	Herstellung von pharmazeutischen Erzeugnissen					Herstellung von pharmazeutischen Grundstoffen					Herstellung von pharmazeutischen Spezialitäten und sonstigen pharmazeutischen Erzeugnissen					Herstellung von Gummi- und Kunststoffwaren				
	Steuerpflichtige	steuerbarer Umsatz		Anzahl	1 000 EUR	Anzahl	steuerbarer Umsatz		Anzahl	1 000 EUR	Anzahl	steuerbarer Umsatz		Anzahl	1 000 EUR	Anzahl	steuerbarer Umsatz		Anzahl	1 000 EUR
		insgesamt	darunter für Lieferungen und Leistungen				insgesamt	darunter für Lieferungen und Leistungen				insgesamt	darunter für Lieferungen und Leistungen				insgesamt	darunter für Lieferungen und Leistungen		
Kreisfreie Stadt Landkreis Land																				
Stadt Erfurt	-	-	-	-	-	-	-	-	-	-	-	-	-	-	-	6	25 355	22 348		
Stadt Gera	.	.	.	-	-	-	-	-	.	.	.	.	.	.	.	6	37 103	26 853		
Stadt Jena	5	37 589	37 537	.	.	.	.	.	.	.	.	.	.	.	.	.	.	.	.	.
Stadt Suhl	-	-	-	-	-	-	-	-	-	-	-	-	-	-	-	.	.	.	.	.
Stadt Weimar	-	-	-	-	-	-	-	-	-	-	-	-	-	-	-	.	.	.	.	.
Stadt Eisenach	-	-	-	-	-	-	-	-	-	-	-	-	-	-	-	.	.	.	.	.
Eichsfeld	-	-	-	-	-	-	-	-	-	-	-	-	-	-	-	14	84 719	80 765		
Nordhausen	-	-	-	-	-	-	-	-	-	-	-	-	-	-	-	5	9 385	8 957		
Wartburgkreis	-	-	-	-	-	-	-	-	-	-	-	-	-	-	-	16	178 788	164 106		
Unstrut-Hainich-Kreis	.	.	.	.	.	.	.	.	.	.	.	.	.	.	.	5	50 575	50 533		
Kyffhäuserkreis	.	.	.	.	.	.	.	.	.	.	.	.	.	.	.	.	.	.	.	.
Schmalkalden-Meiningen	.	.	.	-	-	-	-	-	-	-	-	-	-	-	-	34	116 570	110 660		
Gotha	.	.	.	-	-	-	-	-	-	-	-	-	-	-	-	26	204 688	179 483		
Sömmerda	-	-	-	-	-	-	-	-	-	-	-	-	-	-	-	7	71 591	69 764		
Hildburghausen	-	-	-	-	-	-	-	-	-	-	-	-	-	-	-	14	48 208	46 064		
Ilm-Kreis	-	-	-	-	-	-	-	-	-	-	-	-	-	-	-	16	80 273	60 194		
Weimarer Land	-	-	-	-	-	-	-	-	-	-	-	-	-	-	-	10	105 482	95 670		
Sonneberg	-	-	-	-	-	-	-	-	-	-	-	-	-	-	-	17	97 231	90 721		
Saalfeld-Rudolstadt	3	6 895	6 839	-	-	-	-	-	3	6 895	6 839	-	-	-	-	11	57 160	54 950		
Saale-Holzland-Kreis	-	-	-	-	-	-	-	-	-	-	-	-	-	-	-	10	108 359	98 928		
Saale-Orla-Kreis	.	.	.	-	-	-	-	-	.	.	.	.	.	.	.	18	206 852	183 081		
Greiz	.	.	.	-	-	-	-	-	-	-	-	-	-	-	-	14	127 488	112 941		
Altenburger Land	-	-	-	-	-	-	-	-	-	-	-	-	-	-	-	7	19 936	19 858		
<b>Thüringen</b>	.	.	.	.	.	.	.	.	.	.	.	.	.	.	.	<b>245</b>	<b>1 663 813</b>	<b>1 503 873</b>		

Noch: 1. Steuerpflichtige und deren steuerbarer Umsatz 2014 nach wirtschaftlicher und regionaler Gliederung

	22.1				22.2				23				23.1			
	Herstellung von Gummiwaren				Herstellung von Kunststoffwaren				Herstellung von Glas und Glaswaren, Keramik, Verarbeitung von Steinen und Erden				Herstellung von Glas und Glaswaren			
	steuerbarer Umsatz		steuerbarer Umsatz		steuerbarer Umsatz		steuerbarer Umsatz		steuerbarer Umsatz		steuerbarer Umsatz		steuerbarer Umsatz		steuerbarer Umsatz	
	Steuerpflichtige	insgesamt	1 000 EUR	1 000 EUR	Steuerpflichtige	insgesamt	1 000 EUR	1 000 EUR	Steuerpflichtige	insgesamt	1 000 EUR	1 000 EUR	Steuerpflichtige	insgesamt	1 000 EUR	1 000 EUR
Anzahl	Anzahl	Anzahl	Anzahl	Anzahl	Anzahl	Anzahl	Anzahl	Anzahl	Anzahl	Anzahl	Anzahl	Anzahl	Anzahl	Anzahl	Anzahl	Anzahl
Kreisfreie Stadt Landkreis Land																
Stadt Erfurt	3	2 212	1 959	3	34 891	24 894	20	43 271	43 227	20	43 271	43 227	20	43 271	43 227	20
Stadt Gera	-	-	-	-	-	-	-	-	-	-	-	-	-	-	-	-
Stadt Jena	-	-	-	-	-	-	-	-	-	-	-	-	-	-	-	-
Stadt Suhl	-	-	-	-	-	-	-	-	-	-	-	-	-	-	-	-
Stadt Weimar	-	-	-	-	-	-	-	-	-	-	-	-	-	-	-	-
Stadt Eisenach	-	-	-	-	-	-	-	-	-	-	-	-	-	-	-	-
Eichsfeld	-	-	-	-	-	-	-	-	-	-	-	-	-	-	-	-
Nordhausen	-	-	-	-	-	-	-	-	-	-	-	-	-	-	-	-
Wartburgkreis	-	-	-	-	-	-	-	-	-	-	-	-	-	-	-	-
Unstrut-Hainich-Kreis	-	-	-	-	-	-	-	-	-	-	-	-	-	-	-	-
Kyffhäuserkreis	-	-	-	-	-	-	-	-	-	-	-	-	-	-	-	-
Schmalkalden-Meiningen	-	-	-	-	-	-	-	-	-	-	-	-	-	-	-	-
Gotha	-	-	-	-	-	-	-	-	-	-	-	-	-	-	-	-
Sömmerda	-	-	-	-	-	-	-	-	-	-	-	-	-	-	-	-
Hildburghausen	-	-	-	-	-	-	-	-	-	-	-	-	-	-	-	-
Ilm-Kreis	-	-	-	-	-	-	-	-	-	-	-	-	-	-	-	-
Weimarer Land	-	-	-	-	-	-	-	-	-	-	-	-	-	-	-	-
Sonneberg	-	-	-	-	-	-	-	-	-	-	-	-	-	-	-	-
Saalfeld-Rudolstadt	-	-	-	-	-	-	-	-	-	-	-	-	-	-	-	-
Saale-Holzland-Kreis	-	-	-	-	-	-	-	-	-	-	-	-	-	-	-	-
Saale-Orla-Kreis	-	-	-	-	-	-	-	-	-	-	-	-	-	-	-	-
Greiz	-	-	-	-	-	-	-	-	-	-	-	-	-	-	-	-
Altenburger Land	-	-	-	-	-	-	-	-	-	-	-	-	-	-	-	-
<b>Thüringen</b>	<b>34</b>	<b>233 879</b>	<b>208 424</b>	<b>211</b>	<b>1 429 935</b>	<b>1 295 449</b>	<b>525</b>	<b>1 056 020</b>	<b>979 085</b>	<b>157</b>	<b>326 491</b>	<b>295 815</b>	<b>157</b>	<b>326 491</b>	<b>295 815</b>	<b>157</b>

Noch: 1. Steuerpflichtige und deren steuerbarer Umsatz 2014 nach wirtschaftlicher und regionaler Gliederung

	23.2 Herstellung von feuerfesten keramischen Werkstoffen und Waren				23.3 Herstellung von keramischen Baumaterialien				23.4 Herstellung von sonstigen Porzellan- und keramischen Erzeugnissen				23.5 Herstellung von Zement, Kalk und gebranntem Gips			
	steuerbarer Umsatz		Steuer- pflichtige	1 000 EUR	steuerbarer Umsatz		Steuer- pflichtige	1 000 EUR	steuerbarer Umsatz		Steuer- pflichtige	1 000 EUR	steuerbarer Umsatz		Steuer- pflichtige	1 000 EUR
	insgesamt	darunter für Lieferungen und Leistungen			insgesamt	darunter für Lieferungen und Leistungen			insgesamt	darunter für Lieferungen und Leistungen			insgesamt	darunter für Lieferungen und Leistungen		
	Anzahl	1 000 EUR	Anzahl	1 000 EUR	Anzahl	1 000 EUR	Anzahl	1 000 EUR	Anzahl	1 000 EUR	Anzahl	1 000 EUR	Anzahl	1 000 EUR	Anzahl	1 000 EUR
Kreisfreie Stadt Landkreis Land																
Stadt Erfurt	-	-	-	-	-	-	-	-	5	431	-	427	-	-	-	-
Stadt Gera	-	-	-	-	-	-	-	-	-	-	-	-	-	-	-	-
Stadt Jena	-	-	-	-	-	-	-	-	-	-	-	-	-	-	-	-
Stadt Suhl	-	-	-	-	-	-	-	-	-	-	-	-	-	-	-	-
Stadt Weimar	-	-	-	-	-	-	-	-	-	-	-	-	-	-	-	-
Stadt Eisenach	-	-	-	-	-	-	-	-	-	-	-	-	-	-	-	-
Eichsfeld	-	-	-	-	-	-	-	-	3	333	-	333	-	-	-	-
Nordhausen	-	-	-	-	-	-	-	-	-	-	-	-	-	-	-	-
Wartburgkreis	-	-	-	-	-	-	-	-	-	-	-	-	-	-	-	-
Unstrut-Hainich-Kreis	-	-	-	-	-	-	-	-	-	-	-	-	-	-	-	-
Kyffhäuserkreis	-	-	-	-	-	-	-	-	-	-	-	-	-	-	-	-
Schmalkalden-Meiningen	-	-	-	-	-	-	-	-	-	-	-	-	-	-	-	-
Gotha	-	-	-	-	-	-	-	-	-	-	-	-	-	-	-	-
Sömmerda	-	-	-	-	-	-	-	-	-	-	-	-	-	-	-	-
Hildburghausen	-	-	-	-	-	-	-	-	-	-	-	-	-	-	-	-
Ilm-Kreis	-	-	-	-	-	-	-	-	-	-	-	-	-	-	-	-
Weimarer Land	-	-	-	-	-	-	-	-	3	347	-	347	-	-	-	-
Sonneberg	-	-	-	-	-	-	-	-	4	133 090	-	116 268	-	-	-	-
Saalfeld-Rudolstadt	-	-	-	-	-	-	-	-	11	14 216	-	13 852	-	-	-	-
Saale-Holzland-Kreis	-	-	-	-	-	-	-	-	15	66 145	-	62 734	-	-	-	-
Saale-Orla-Kreis	-	-	-	-	-	-	-	-	-	-	-	-	-	-	-	-
Greiz	-	-	-	-	-	-	-	-	-	-	-	-	-	-	-	-
Altenburger Land	-	-	-	-	-	-	-	-	4	296	-	296	-	-	-	-
<b>Thüringen</b>	-	-	-	-	7	3 781	-	-	66	231 421	-	210 048	-	-	-	-

Noch: 1. Steuerpflichtige und deren steuerbarer Umsatz 2014 nach wirtschaftlicher und regionaler Gliederung

Kreisfreie Stadt Landkreis Land	23.6				23.7				23.9				24			
	Herstellung von Erzeugnissen aus Beton, Zement und Gips				Be- und Verarbeitung von Naturwerksteinen und Natursteinen a.n.g.				Herstellung von Schleifkörpern und Schleifmitteln auf Unterlage sowie sonstigen Erzeugnissen aus nichtmetallischen Mineralien a.n.g.				Metallerzeugung und -bearbeitung			
	steuerbarer Umsatz		steuerbarer Umsatz		steuerbarer Umsatz		steuerbarer Umsatz		steuerbarer Umsatz		steuerbarer Umsatz		steuerbarer Umsatz		steuerbarer Umsatz	
	Steuer- pflichtige	insgesamt	darunter für Lieferungen und Leistungen	Anzahl	Steuer- pflichtige	insgesamt	darunter für Lieferungen und Leistungen	Anzahl	Steuer- pflichtige	insgesamt	darunter für Lieferungen und Leistungen	Anzahl	Steuer- pflichtige	insgesamt	darunter für Lieferungen und Leistungen	Anzahl
	Anzahl	1 000 EUR	1 000 EUR		Anzahl	1 000 EUR	1 000 EUR		Anzahl	1 000 EUR	1 000 EUR		Anzahl	1 000 EUR	1 000 EUR	
Stadt Erfurt	6	24 026	24 022	3	330	323										
Stadt Gera	3	2 468	2 468	3	375	374							4	826		826
Stadt Jena	-	-	-													
Stadt Suhl																
Stadt Weimar				6	1 544	1 542										
Stadt Eisenach																
Eichsfeld				18	7 152	7 135										
Nordhausen				7	2 529	2 370										
Wartburgkreis				15	2 611	2 610										
Unstrut-Hainich-Kreis				15	31 235	30 288							5	14 152		14 090
Kyffhäuserkreis	3	1 084	901	7	1 731	1 678										
Schmalkalden-Meiningen				11	3 088	3 046							7	2 561		2 560
Gotha	4	877	877	11	9 697	9 358										
Sömmerda				7	2 591	2 493										
Hildburghausen	3	3 958	3 902	11	3 198	3 179										
Ilm-Kreis				10	1 624	1 616										
Weimarer Land				8	2 093	2 073										
Sonneberg	-	-	-	10	7 111	7 063										
Saalfeld-Rudolstadt				12	5 803	5 786										
Saale-Holzland-Kreis	6	78 890	76 278													
Saale-Orla-Kreis				17	2 555	2 539										
Greiz				8	4 185	3 921										
Altenburger Land	6	4 234	4 234	5	1 185	1 163										
<b>Thüringen</b>	<b>77</b>	<b>281 015</b>	<b>264 576</b>	<b>203</b>	<b>94 985</b>	<b>92 874</b>		<b>11</b>	<b>34 240</b>	<b>32 953</b>		<b>55</b>	<b>850 529</b>	<b>762 196</b>		

Noch: 1. Steuerpflichtige und deren steuerbarer Umsatz 2014 nach wirtschaftlicher und regionaler Gliederung

	24.1 Erzeugung von Roheisen, Stahl und Ferrolegierungen				24.2 Herstellung von Stahlrohren, Rohrform-, Rohrverschluss- und Rohrverbindungsstücken aus Stahl				24.3 Sonstige erste Bearbeitung von Eisen und Stahl				24.4 Erzeugung und erste Bearbeitung von NE-Metallen			
	steuerbarer Umsatz		Steuer- pflichtige	1 000 EUR	steuerbarer Umsatz		Steuer- pflichtige	1 000 EUR	steuerbarer Umsatz		Steuer- pflichtige	1 000 EUR	steuerbarer Umsatz		Steuer- pflichtige	1 000 EUR
	insgesamt	darunter für Lieferungen und Leistungen			insgesamt	darunter für Lieferungen und Leistungen			insgesamt	darunter für Lieferungen und Leistungen			insgesamt	darunter für Lieferungen und Leistungen		
	Anzahl	1 000 EUR			Anzahl	1 000 EUR			Anzahl	1 000 EUR			Anzahl	1 000 EUR		
Kreisfreie Stadt Landkreis Land																
Stadt Erfurt	.	.			.	.			.	.			.	.		
Stadt Gera	.	.			.	.			.	.			.	.		
Stadt Jena	.	.			.	.			.	.			.	.		
Stadt Suhl	-	-			-	-			-	-			-	-		
Stadt Weimar	-	-			-	-			-	-			-	-		
Stadt Eisenach	-	-			-	-			-	-			-	-		
Eichsfeld	-	-			.	.			-	-			-	-		
Nordhausen	-	-			.	.			-	-			-	-		
Wartburgkreis	-	-			.	.			.	.			.	.		
Unstrut-Hainich-Kreis	-	-			.	.			-	-			.	.		
Kyffhäuserkreis	-	-			-	-			-	-			.	.		
Schmalkalden-Meiningen	-	-			.	.			-	-			.	.		
Gotha	.	.			-	-			-	-			.	.		
Sömmerda	.	.			-	-			-	-			.	.		
Hildburghausen	-	-			-	-			-	-			-	-		
Ilm-Kreis	-	-			-	-			-	-			.	.		
Weimarer Land	.	.			-	-			-	-			.	.		
Sonneberg	-	-			-	-			-	-			-	-		
Saalfeld-Rudolstadt	.	.			-	-			-	-			4	445		445
Saale-Holzland-Kreis	-	-			.	.			-	-			-	-		
Saale-Orla-Kreis	-	-			-	-			-	-			-	-		
Greiz	-	-			-	-			-	-			-	-		
Altenburger Land	-	-			.	.			.	.			.	.		
<b>Thüringen</b>	.	.			8	56 139			.	.			25	47 357		42 975

Noch: 1. Steuerpflichtige und deren steuerbarer Umsatz 2014 nach wirtschaftlicher und regionaler Gliederung

	24.5				25				25.1				25.2			
	Gießereien				Herstellung von Metallserzeugnissen				Stahl- und Leichtmetallbau				Herstellung von Metalltanks und -behältern; Herst. von Heizkörpern und -kesseln für Zentralheizungen			
	steuerbarer Umsatz		Steuerpflichtige	1 000 EUR	steuerbarer Umsatz		Steuerpflichtige	1 000 EUR	steuerbarer Umsatz		Steuerpflichtige	1 000 EUR	steuerbarer Umsatz		Steuerpflichtige	1 000 EUR
	insgesamt	darunter für Lieferungen und Leistungen			insgesamt	darunter für Lieferungen und Leistungen			insgesamt	darunter für Lieferungen und Leistungen			insgesamt	darunter für Lieferungen und Leistungen		
	Anzahl	1 000 EUR	1 000 EUR	Anzahl	Anzahl	1 000 EUR	1 000 EUR	Anzahl	Anzahl	1 000 EUR	1 000 EUR	Anzahl	Anzahl	1 000 EUR	1 000 EUR	Anzahl
Kreisfreie Stadt Landkreis Land																
Stadt Erfurt	-	-	-	65	48 466	47 950	20 015	9	20 078	20 015	.	.	.	.	.	.
Stadt Gera	-	-	-	34	34 445	29 528	3 567	11	3 567	3 567	-	-	-	-	-	-
Stadt Jena	-	-	-	21	104 549	104 393	.	.	.	.	-	-	-	-	-	-
Stadt Suhl	-	-	-	35	24 511	24 435	.	.	.	.	-	-	-	-	-	-
Stadt Weimar	-	-	-	27	19 807	19 373	11 368	9	11 473	11 368	-	-	-	-	-	-
Stadt Eisenach	-	-	-	11	8 408	8 362	.	.	.	.	-	-	-	-	-	-
Eichsfeld	.	.	.	115	245 073	239 322	79 204	40	80 528	79 204	.	.	.	.	.	.
Nordhausen	-	-	-	44	186 128	174 211	139 324	19	142 053	139 324	.	.	.	.	.	.
Wartburgkreis	-	-	-	131	269 059	250 155	46 709	29	46 774	46 709	-	-	-	-	-	-
Unstrut-Hainich-Kreis	.	.	.	79	142 098	140 856	.	.	.	.	-	-	-	-	-	-
Kyffhäuserkreis	-	-	-	60	170 760	152 241	97 975	17	113 487	97 975	.	.	.	.	.	.
Schmalkalden-Meiningen	-	-	-	268	465 606	433 620	86 856	37	109 028	86 856	.	.	.	.	.	.
Gotha	-	-	-	103	228 164	220 370	25 994	30	26 468	25 994	-	-	-	-	-	-
Sömmerda	.	.	.	45	52 472	51 481	21 448	16	22 108	21 448	-	-	-	-	-	-
Hildburghausen	-	-	-	57	162 695	157 343	19 628	10	19 688	19 628	-	-	-	-	-	-
Ilm-Kreis	-	-	-	80	290 463	275 002	216 089	24	228 929	216 089	-	-	-	-	-	-
Weimarer Land	.	.	.	53	84 601	77 876	9 065	14	9 089	9 065	.	.	.	.	.	.
Sonneberg	-	-	-	51	72 687	67 607	.	.	.	.	.	.	.	.	.	.
Saalfeld-Rudolstadt	-	-	-	95	170 415	165 327	34 250	18	34 250	34 250	-	-	-	-	-	-
Saale-Holzland-Kreis	.	.	.	62	56 977	54 248	.	.	.	.	-	-	-	-	-	-
Saale-Orla-Kreis	.	.	.	87	177 356	172 481	73 345	27	75 684	73 345	-	-	-	-	-	-
Greiz	.	.	.	93	110 115	107 057	16 959	29	17 006	16 959	-	-	-	-	-	-
Altenburger Land	.	.	.	50	38 294	35 759	.	.	.	.	.	.	.	.	.	.
<b>Thüringen</b>	<b>11</b>	<b>193 578</b>	<b>177 305</b>	<b>1 666</b>	<b>3 163 152</b>	<b>3 008 997</b>	<b>956 701</b>	<b>396</b>	<b>1 015 397</b>	<b>956 701</b>	<b>12</b>	<b>61 738</b>	<b>58 584</b>			

Noch: 1. Steuerpflichtige und deren steuerbarer Umsatz 2014 nach wirtschaftlicher und regionaler Gliederung

	25.3 Herstellung von Dampfkesseln (ohne Zentralheizungskessel)				25.4 Herstellung von Waffen und Munition				25.5 Herstellung von Schmiede-, Press-, Zieh- und Stanzteilen, gewalzten Ringen und pulvermetallurgischen Erzeugnissen				25.6 Oberflächenveredlung und Wärmebehandlung; Mechanik a.n.g.			
	steuerbarer Umsatz		steuerbarer Umsatz		steuerbarer Umsatz		steuerbarer Umsatz		steuerbarer Umsatz		steuerbarer Umsatz		steuerbarer Umsatz		steuerbarer Umsatz	
	Steuer- pflichtige	insgesamt	darunter für Lieferungen und Leistungen		Steuer- pflichtige	insgesamt	darunter für Lieferungen und Leistungen		Steuer- pflichtige	insgesamt	darunter für Lieferungen und Leistungen		Steuer- pflichtige	insgesamt	darunter für Lieferungen und Leistungen	
	Anzahl	1 000 EUR	1 000 EUR	Anzahl	Anzahl	1 000 EUR	1 000 EUR	Anzahl	Anzahl	1 000 EUR	1 000 EUR	Anzahl	Anzahl	1 000 EUR	1 000 EUR	Anzahl
Kreisfreie Stadt Landkreis Land																
Stadt Erfurt	-	-	-	-	-	-	-	-	-	-	-	-	31	9 694	9 265	
Stadt Gera	-	-	-	-	-	-	-	-	-	-	-	-	15	8 332	8 332	
Stadt Jena	-	-	-	-	-	-	-	-	-	-	-	-	11	10 362	10 352	
Stadt Suhl	-	-	-	-	-	-	-	-	-	-	-	-	7	2 537	2 537	
Stadt Weimar	-	-	-	-	-	-	-	-	-	-	-	-	9	3 807	3 806	
Stadt Eisenach	-	-	-	-	-	-	-	-	-	-	-	-	5	516	516	
Eichsfeld	-	-	-	-	-	-	-	5	1 852	1 832	-	-	51	58 570	58 276	
Nordhausen	-	-	-	-	-	-	-	-	-	-	-	-	16	10 244	10 233	
Wartburgkreis	-	-	-	-	-	-	-	14	100 035	88 045	-	-	58	55 638	54 897	
Unstrut-Hainich-Kreis	-	-	-	-	-	-	-	4	448	448	-	-	42	35 968	35 930	
Kyffhäuserkreis	-	-	-	-	-	-	-	-	-	-	-	-	27	8 830	8 735	
Schmalkalden-Meiningen	-	-	-	-	-	-	-	12	35 683	35 572	-	-	98	91 957	89 375	
Gotha	-	-	-	-	-	-	-	8	137 651	132 700	-	-	42	28 496	28 404	
Sömmerda	-	-	-	-	-	-	-	-	-	-	-	-	15	3 078	3 077	
Hildburghausen	-	-	-	-	-	-	-	-	-	-	-	-	20	32 527	32 222	
Ilm-Kreis	-	-	-	-	-	-	-	8	7 536	7 332	-	-	31	28 355	27 897	
Weimarer Land	-	-	-	-	-	-	-	-	-	-	-	-	26	38 755	38 622	
Sonneberg	-	-	-	-	-	-	-	-	-	-	-	-	16	5 292	5 268	
Saalfeld-Rudolstadt	-	-	-	-	-	-	-	3	657	657	-	-	50	91 978	87 437	
Saale-Holzland-Kreis	-	-	-	-	-	-	-	-	-	-	-	-	27	10 765	10 216	
Saale-Orla-Kreis	-	-	-	-	-	-	-	-	-	-	-	-	38	53 832	53 366	
Greiz	-	-	-	-	-	-	-	7	10 025	10 007	-	-	37	44 081	42 083	
Altenburger Land	-	-	-	-	-	-	-	-	-	-	-	-	23	4 721	4 721	
<b>Thüringen</b>	<b>3</b>	<b>2 839</b>	<b>2 827</b>	<b>15</b>	<b>19 205</b>	<b>18 034</b>	<b>101</b>	<b>443 176</b>	<b>422 330</b>	<b>695</b>	<b>638 334</b>	<b>625 564</b>				

Noch: 1. Steuerpflichtige und deren steuerbarer Umsatz 2014 nach wirtschaftlicher und regionaler Gliederung

	25.7				25.9				26				26.1			
	Herstellung von Schneidwaren, Werkzeugen, Schlössern und Beschlägen aus unedlen Metallen				Herstellung von sonstigen Metallwaren				Herstellung v. Datenverarbeitungsgeräten, elektronischen und optischen Erzeugnissen				Herstellung von elektronischen Bauelementen und Leiterplatten			
	steuerbarer Umsatz		steuerbarer Umsatz		steuerbarer Umsatz		steuerbarer Umsatz		steuerbarer Umsatz		steuerbarer Umsatz		steuerbarer Umsatz		steuerbarer Umsatz	
	Steuerpflichtige	insgesamt	darunter für Lieferungen und Leistungen	Anzahl	Steuerpflichtige	insgesamt	darunter für Lieferungen und Leistungen	Anzahl	Steuerpflichtige	insgesamt	darunter für Lieferungen und Leistungen	Anzahl	Steuerpflichtige	insgesamt	darunter für Lieferungen und Leistungen	Anzahl
	Anzahl	1 000 EUR	1 000 EUR		Anzahl	1 000 EUR	1 000 EUR		Anzahl	1 000 EUR	1 000 EUR		Anzahl	1 000 EUR	1 000 EUR	
Kreisfreie Stadt Landkreis Land																
Stadt Erfurt	7	4 256	4 237	.	.	.	.	33	192 485	176 940	11	111 875	99 678			
Stadt Gera	.	.	.	.	.	.	.	9	85 268	79 400	.	.	.			
Stadt Jena	.	.	.	.	.	.	.	57	288 115	276 937	.	.	.			
Stadt Suhl	3	146	146	12	11 029	10 993	6	6	32 902	31 716	.	.	.			
Stadt Weimar	.	.	.	4	1 439	1 439	.	.	.	.	.	.	.			
Stadt Eisenach	.	.	.	.	.	.	.	6	5 250	5 230	.	.	.			
Eichsfeld	.	.	.	12	57 737	54 209	12	12	95 498	87 623	.	.	.			
Nordhausen	4	1 727	1 727	.	.	.	.	7	3 977	3 914	.	.	.			
Wartburgkreis	14	12 752	12 644	16	53 861	47 862	17	17	98 029	91 514	9	79 732	74 185			
Unstrut-Hainich-Kreis	.	.	.	7	1 369	1 143	12	12	31 605	30 618	7	29 784	28 824			
Kyffhäuserkreis	5	11 820	11 629	6	17 543	15 476	3	3	4 869	4 624	.	.	.			
Schmalkalden-Meiningen	71	184 255	178 423	47	44 527	43 239	19	19	37 685	34 274	.	.	.			
Gotha	.	.	.	17	30 555	28 279	8	8	11 649	10 297	.	.	.			
Sömmerda	.	.	.	6	2 397	2 396	10	10	98 353	76 914	.	.	.			
Hildburghausen	10	13 834	13 226	11	77 556	74 336	13	13	33 789	32 185	.	.	.			
Ilm-Kreis	10	12 518	12 003	7	13 124	11 680	33	33	90 439	87 953	9	43 068	41 719			
Weimarer Land	.	.	.	8	34 568	28 286	15	15	27 361	26 298	.	.	.			
Sonneberg	15	21 984	21 174	14	37 354	33 604	11	11	35 378	32 922	.	.	.			
Saalfeld-Rudolstadt	.	.	.	16	26 324	25 997	.	.	.	.	6	91 521	85 315			
Saale-Heizland-Kreis	7	7 916	7 871	9	8 528	8 516	22	22	59 116	55 674	6	32 247	30 457			
Saale-Orla-Kreis	6	22 246	21 940	8	24 548	22 785	11	11	186 083	160 855	.	.	.			
Greiz	5	8 731	8 616	15	30 271	29 392	4	4	3 962	3 925	.	.	.			
Altenburger Land	6	9 815	9 795	4	159	159	.	.	.	.	.	.	.			
<b>Thüringen</b>	<b>201</b>	<b>461 204</b>	<b>446 004</b>	<b>243</b>	<b>521 257</b>	<b>478 953</b>	<b>338</b>	<b>338</b>	<b>1 747 400</b>	<b>1 601 635</b>	<b>102</b>	<b>708 283</b>	<b>654 051</b>			



Noch: 1. Steuerpflichtige und deren steuerbarer Umsatz 2014 nach wirtschaftlicher und regionaler Gliederung

	26.2				26.3				26.5				26.6			
	Herstellung von Datenverarbeitungsgeräten und peripheren Geräten				Herstellung von Geräten und Einrichtungen der Telekommunikationstechnik				Herstellung v. Mess-, Kontroll-, Navigations- u.ä. Instrumenten und Vorrichtungen; Herstellung v. Uhren				Herstellung von Bestrahlungs- und Elektrotherapiegeräten und elektromedizinischen Geräten			
	steuerbarer Umsatz		steuerbarer Umsatz		steuerbarer Umsatz		steuerbarer Umsatz		steuerbarer Umsatz		steuerbarer Umsatz		steuerbarer Umsatz		steuerbarer Umsatz	
	Steuerpflichtige	insgesamt	1 000 EUR	1 000 EUR	Steuerpflichtige	insgesamt	1 000 EUR	1 000 EUR	Steuerpflichtige	insgesamt	1 000 EUR	1 000 EUR	Steuerpflichtige	insgesamt	1 000 EUR	1 000 EUR
	Anzahl				Anzahl				Anzahl				Anzahl			
Kreisfreie Stadt																
Landkreis																
Land																
Stadt Erfurt	.	.	.	2 464	6	2 463	2 463		12	74 154	71 337		-	-	-	-
Stadt Gera	.	.	.	.	.	.	.		.	.	.		.	.	.	.
Stadt Jena	5	14 360	13 800	4 020	3	4 020	4 020		17	158 365	152 261		.	.	.	.
Stadt Suhl	-	-	-	.	.	.	.		.	.	.		.	.	.	.
Stadt Weimar	-	-	-	.	.	.	.		.	.	.		.	.	.	.
Stadt Eisenach	.	.	.	.	.	.	.		.	.	.		.	.	.	.
Eichsfeld	-	-	-	.	.	.	.		.	.	.		.	.	.	.
Nordhausen	3	638	638	.	.	.	.		.	.	.		.	.	.	.
Wartburgkreis	.	.	.	.	.	.	.		.	.	.		.	.	.	.
Unstrut-Hainich-Kreis	.	.	.	.	.	.	.		.	.	.		.	.	.	.
Kyffhäuserkreis	-	-	-	.	.	.	.		.	.	.		.	.	.	.
Schmalkalden-Meiningen	.	.	.	.	.	.	.		11	29 386	26 184		.	.	.	.
Gotha	-	-	-	.	.	.	.		3	4 666	3 739		.	.	.	.
Sömmerda	.	.	.	.	.	.	.		.	.	.		.	.	.	.
Hildburghausen	-	-	-	.	.	.	.		.	.	.		.	.	.	.
Ilm-Kreis	3	4 216	4 211	.	.	.	.		15	40 201	39 085		.	.	.	.
Weimarer Land	.	.	.	2 616	5	2 615	2 615		4	3 418	3 417		.	.	.	.
Sonneberg	.	.	.	.	.	.	.		.	.	.		.	.	.	.
Saalfeld-Rudolstadt	-	-	-	16 514	10	15 264	15 264		.	.	.		.	.	.	.
Saale-Holzland-Kreis	.	.	.	.	.	.	.		9	17 028	15 708		.	.	.	.
Saale-Orla-Kreis	.	.	.	.	.	.	.		.	.	.		.	.	.	.
Greiz	.	.	.	.	.	.	.		.	.	.		.	.	.	.
Altenburger Land	.	.	.	.	.	.	.		.	.	.		.	.	.	.
<b>Thüringen</b>	<b>34</b>	<b>267 250</b>	<b>225 524</b>	<b>79 556</b>	<b>48</b>	<b>77 170</b>	<b>77 170</b>		<b>96</b>	<b>396 913</b>	<b>377 421</b>		<b>14</b>	<b>63 315</b>	<b>56 403</b>	

Noch: 1. Steuerpflichtige und deren steuerbarer Umsatz 2014 nach wirtschaftlicher und regionaler Gliederung

	26.7				26.8				27				27.1			
	Herstellung von optischen und fotografischen Instrumenten und Geräten				Herstellung von magnetischen und optischen Datenträgern				Herstellung von elektrischen Ausrüstungen				Herst. v. Elektromotoren, Generatoren, Transformatoren, Elektrizitätsverteilungs- und -schaltanlagen			
	steuerbarer Umsatz		Steuerpflichtige	Anzahl	steuerbarer Umsatz		Steuerpflichtige	Anzahl	steuerbarer Umsatz		Steuerpflichtige	Anzahl	steuerbarer Umsatz		Steuerpflichtige	Anzahl
	insgesamt	1 000 EUR			insgesamt	1 000 EUR			insgesamt	1 000 EUR			insgesamt	1 000 EUR		
Kreisfreie Stadt Landkreis Land																
Stadt Erfurt	.	.	.	.	.	.	.	.	.	.	.	.	.	.	.	.
Stadt Gera	.	.	.	.	.	.	.	.	.	.	.	.	.	.	.	.
Stadt Jena	21	91 938	88 302		.	.	.	15	43 895	43 257	.	.	.	.	.	.
Stadt Suhl	-	-	-	-	-	-	-	5	7 270	7 147	.	.	.	.	.	.
Stadt Weimar	.	.	.	.	-	-	-	.	.	.	.	.	.	.	.	.
Stadt Eisenach	-	-	-	-	-	-	-	5	4 742	4 740	.	.	.	.	.	.
Eichsfeld	.	.	.	.	-	-	-	11	12 104	11 886	.	.	.	.	.	.
Nordhausen	-	-	-	-	-	-	-	8	7 878	7 676	.	.	.	.	.	.
Wartburgkreis	-	-	-	-	-	-	-	19	86 673	83 785	.	.	.	.	.	.
Unstrut-Hainich-Kreis	.	.	.	.	-	-	-	5	22 336	22 146	.	.	.	.	.	.
Kyffhäuserkreis	-	-	-	-	-	-	-	4	29 474	28 255	.	.	.	.	.	.
Schmalkalden-Meiningen	-	-	-	-	.	.	.	16	82 941	73 715	.	.	.	.	.	.
Gotha	.	.	.	.	-	-	-	.	.	.	.	.	.	.	.	.
Sömmerda	-	-	-	-	-	-	-	9	12 885	12 457	.	.	.	.	.	.
Hildburghausen	-	-	-	-	-	-	-	7	24 102	23 475	.	.	.	.	.	.
Ilm-Kreis	3	225	223		-	-	-	20	21 777	21 140	.	.	.	.	.	.
Weimarer Land	.	.	.	.	-	-	-	8	13 697	13 419	.	.	.	.	.	.
Sonneberg	.	.	.	.	-	-	-	.	.	.	.	.	.	.	.	.
Saalfeld-Rudolstadt	-	-	-	-	.	.	.	14	35 768	31 321	.	.	.	.	.	.
Saale-Holzland-Kreis	.	.	.	.	-	-	-	11	42 875	40 042	.	.	.	.	.	.
Saale-Orla-Kreis	.	.	.	.	-	-	-	9	14 347	14 306	.	.	.	.	.	.
Greiz	-	-	-	-	-	-	-	19	35 656	34 393	.	.	.	.	.	.
Altenburger Land	-	-	-	-	-	-	-	6	8 847	8 647	.	.	.	.	.	.
<b>Thüringen</b>	<b>40</b>	<b>227 487</b>	<b>206 995</b>	<b>4</b>	<b>4 595</b>	<b>4 072</b>	<b>232</b>	<b>736 723</b>	<b>684 361</b>	<b>55</b>	<b>197 485</b>	<b>184 892</b>	<b>55</b>	<b>197 485</b>	<b>184 892</b>	<b>55</b>

Noch: 1. Steuerpflichtige und deren steuerbarer Umsatz 2014 nach wirtschaftlicher und regionaler Gliederung

Kreisfreie Stadt Landkreis Land	27.2 Herstellung von Batterien und Akkumulatoren				27.3 Herstellung von Kabeln und elektrischem Installationsmaterial				27.4 Herstellung von elektrischen Lampen und Leuchten				27.5 Herstellung von Haushaltsgeräten			
	steuerbarer Umsatz			Steuer- pflichtige	steuerbarer Umsatz			Steuer- pflichtige	steuerbarer Umsatz			Steuer- pflichtige	steuerbarer Umsatz			
	insgesamt	1 000 EUR	darunter für Lieferungen und Leistungen		insgesamt	1 000 EUR	darunter für Lieferungen und Leistungen		insgesamt	1 000 EUR	darunter für Lieferungen und Leistungen		insgesamt	1 000 EUR	darunter für Lieferungen und Leistungen	
	Anzahl	1 000 EUR	1 000 EUR	Anzahl	1 000 EUR	1 000 EUR	Anzahl	1 000 EUR	1 000 EUR	Anzahl	1 000 EUR	1 000 EUR	Anzahl	1 000 EUR	1 000 EUR	
Stadt Erfurt	-	-	-	·	·	·	3	582	555	-	-	-	-	-	-	
Stadt Gera	·	·	·	-	-	-	·	·	·	-	-	-	-	-	-	
Stadt Jena	-	-	-	-	-	-	·	·	·	·	·	·	·	·	·	
Stadt Suhl	-	-	-	-	-	-	·	·	·	·	·	·	·	·	·	
Stadt Weimar	-	-	-	-	-	-	·	·	·	·	·	·	·	·	·	
Stadt Eisenach	-	-	-	·	·	·	-	-	-	-	-	-	-	-	-	
Eichsfeld	-	-	-	-	-	-	·	·	·	·	·	·	·	·	·	
Nordhausen	·	·	·	-	-	-	-	-	-	-	-	-	-	-	-	
Wartburgkreis	-	-	-	7	17 070	15 953	·	·	·	·	·	·	·	·	·	
Unstrut-Hainich-Kreis	-	-	-	-	-	-	-	-	-	-	-	-	-	-	-	
Kyffhäuserkreis	-	-	-	-	-	-	-	·	·	·	·	·	·	·	·	
Schmalkalden-Meiningen	-	-	-	-	·	·	·	·	·	·	·	·	·	·	·	
Gotha	-	-	-	-	-	-	-	-	-	-	-	-	-	-	-	
Sömmerda	·	·	·	·	·	·	-	-	-	-	-	-	-	-	-	
Hildburghausen	-	-	-	·	·	·	-	-	-	-	-	-	-	-	-	
Ilm-Kreis	·	·	·	·	·	·	6	8 141	7 792	-	-	-	-	-	-	
Weimarer Land	-	-	-	-	-	-	-	-	-	-	-	-	-	-	-	
Sonneberg	-	-	-	·	·	·	-	-	-	-	-	-	-	-	-	
Saalfeld-Rudolstadt	-	-	-	·	·	·	·	·	·	·	·	·	·	·	·	
Saale-Holzland-Kreis	-	-	-	-	-	-	·	·	·	·	·	·	·	·	·	
Saale-Orla-Kreis	-	-	-	-	-	-	·	·	·	·	·	·	·	·	·	
Greiz	-	-	-	·	·	·	·	·	·	·	·	·	·	·	·	
Altenburger Land	-	-	-	-	-	-	-	-	-	-	-	-	-	-	-	
Thüringen	·	·	·	·	·	·	·	·	·	·	7	18 944	15 094	15 094	15 094	

Noch: 1. Steuerpflichtige und deren steuerbarer Umsatz 2014 nach wirtschaftlicher und regionaler Gliederung

	27.9			28			28.1			28.2		
	Herstellung von sonstigen elektrischen Ausrüstungen und Geräten a.n.g.			Maschinenbau			Herstellung von nicht wirtschaftszweigspezifischen Maschinen			Herstellung von sonstigen nicht wirtschaftszweigspezifischen Maschinen		
	steuerbarer Umsatz			steuerbarer Umsatz			steuerbarer Umsatz			steuerbarer Umsatz		
	Steuerpflichtige	insgesamt	darunter für Lieferungen und Leistungen	Steuerpflichtige	insgesamt	darunter für Lieferungen und Leistungen	Steuerpflichtige	insgesamt	darunter für Lieferungen und Leistungen	Steuerpflichtige	insgesamt	darunter für Lieferungen und Leistungen
	Anzahl	1 000 EUR	1 000 EUR	Anzahl	1 000 EUR	1 000 EUR	Anzahl	1 000 EUR	1 000 EUR	Anzahl	1 000 EUR	1 000 EUR
Kreisfreie Stadt Landkreis Land												
Stadt Erfurt	5	2 877	2 818	21	37 885	35 221	3	6 674	6 655	10	12 986	12 950
Stadt Gera	12	39 857	39 219	14	19 029	18 594	.	.	.	5	9 148	9 019
Stadt Jena	.	.	.	12	47 457	45 417	.	.	.	7	9 880	9 780
Stadt Suhl	-	-	-	12	35 003	34 239	.	.	.	6	12 452	12 071
Stadt Weimar	.	.	.	8	46 391	34 200	.	.	.	.	.	.
Stadt Eisenach	.	.	.	3	523	522	.	.	.	.	.	.
Eichsfeld	.	.	.	26	39 313	38 130	.	.	.	15	12 427	12 340
Nordhausen	.	.	.	14	242 607	206 490	.	.	.	6	26 371	20 582
Wartburgkreis	.	.	.	44	219 760	207 676	.	.	.	20	56 332	54 115
Unstrut-Hainich-Kreis	.	.	.	19	34 001	33 466	.	.	.	.	.	.
Kyffhäuserkreis	8	33 764	26 570	12	37 791	33 914	.	.	.	.	.	.
Schmalkalden-Meiningen	.	.	.	36	69 309	68 136	8	24 024	23 778	14	29 789	29 619
Gotha	5	2 911	2 849	18	31 701	31 027	-	-	-	.	.	.
Sömmerda	.	.	.	12	16 666	16 398	3	1 586	1 586	5	12 538	12 335
Hildburghausen	9	7 958	7 715	9	24 232	21 724	-	-	-	.	.	.
Ilm-Kreis	.	.	.	23	142 052	135 081	4	63 035	58 277	8	31 773	31 345
Weimarer Land	4	1 357	1 334	7	4 393	4 036	-	-	-	7	4 393	4 036
Sonneberg	6	13 636	13 203	24	67 922	65 829	4	3 380	3 380	8	20 206	19 849
Saalfeld-Rudolstadt	5	14 050	13 827	13	167 506	160 249	-	-	-	.	.	.
Saale-Holzland-Kreis	.	.	.	12	33 628	31 093	.	.	.	7	26 718	24 215
Saale-Orla-Kreis	12	22 674	21 559	24	37 711	37 049	.	.	.	8	5 700	5 683
Greiz	.	.	.	21	53 748	51 812	-	-	-	11	29 230	28 058
Altenburger Land	.	.	.	8	109 446	102 741	4	89 784	83 551	-	-	-
<b>Thüringen</b>	<b>113</b>	<b>267 814</b>	<b>252 746</b>	<b>392</b>	<b>1 518 072</b>	<b>1 413 044</b>	<b>47</b>	<b>419 542</b>	<b>376 669</b>	<b>174</b>	<b>383 452</b>	<b>362 148</b>

Noch: 1. Steuerpflichtige und deren steuerbarer Umsatz 2014 nach wirtschaftlicher und regionaler Gliederung

	28.3				28.4				28.9				29			
	Herstellung von land- und forstwirtschaftlichen Maschinen				Herstellung von Werkzeugmaschinen				Herstellung von Maschinen für sonstige bestimmte Wirtschaftszweige				Herstellung von Kraftwagen und Kraftwagenteilen			
	steuerbarer Umsatz		Anzahl	1 000 EUR	steuerbarer Umsatz		Anzahl	1 000 EUR	steuerbarer Umsatz		Anzahl	1 000 EUR	steuerbarer Umsatz		Anzahl	1 000 EUR
	Steuerpflichtige	insgesamt			Steuerpflichtige	insgesamt			Steuerpflichtige	insgesamt			Steuerpflichtige	insgesamt		
Kreisfreie Stadt Landkreis Land																
Stadt Erfurt	.	.	.	.	.	.	.	.	.	.	.	.	.	.	.	.
Stadt Gera	-	-	4	3 924	.	3 921	.	.	.	.	6	2 749	.	2 244	.	.
Stadt Jena	-	-	.	.	.	.	.	.	.	.	.	.	.	.	.	.
Stadt Suhl	-	-	.	.	.	.	.	.	.	.	.	.	.	.	.	.
Stadt Weimar	.	.	-	-	.	.	.	.	.	.	-	-	.	-	.	.
Stadt Eisenach	.	.	-	-	-	-	-	-	-	-	.	.	.	.	.	.
Eichsfeld	-	-	.	.	.	.	8	17 919	.	17 749	7	4 178	.	4 177	.	.
Nordhausen	-	-	.	.	.	.	.	.	.	.	.	.	.	.	.	.
Wartburgkreis	.	.	7	7 097	.	7 010	12	111 290	.	103 077	13	69 814	.	63 531	.	.
Unstrut-Hainich-Kreis	-	-	.	.	.	.	.	.	.	.	.	.	.	.	.	.
Kyffhäuserkreis	.	.	.	.	.	.	5	7 287	.	7 217	.	.	.	.	.	.
Schmalkalden-Meiningen	-	-	.	.	.	.	.	.	.	.	7	3 988	.	3 849	.	.
Gotha	-	-	.	.	.	.	8	19 551	.	19 451	.	.	.	.	.	.
Sömmerda	-	-	-	-	-	-	4	2 542	.	2 477	.	.	.	.	.	.
Hildburghausen	-	-	.	.	.	.	.	.	.	.	.	.	.	.	.	.
Ilm-Kreis	-	-	3	5 994	.	5 993	8	41 252	.	39 466	4	442 482	.	371 883	.	.
Weimarer Land	-	-	-	-	-	-	-	-	-	-	5	12 011	.	11 598	.	.
Sonneberg	-	-	4	11 046	.	10 803	8	33 290	.	31 797	.	.	.	.	.	.
Saalfeld-Rudolstadt	-	-	.	.	.	.	7	46 968	.	44 259	.	.	.	.	.	.
Saale-Holzland-Kreis	-	-	-	-	-	-	.	.	.	.	6	6 717	.	6 715	.	.
Saale-Orla-Kreis	-	-	.	.	.	.	13	21 158	.	20 672	.	.	.	.	.	.
Greiz	.	.	.	.	.	.	6	11 177	.	11 131	4	7 304	.	7 084	.	.
Altenburger Land	-	-	.	.	.	.	.	.	.	.	.	.	.	.	.	.
<b>Thüringen</b>	<b>6</b>	<b>2 448</b>	<b>42</b>	<b>188 333</b>	<b>180 157</b>	<b>491 623</b>	<b>123</b>	<b>524 297</b>	<b>93</b>	<b>1 443 267</b>	<b>1 228 939</b>	<b>1 443 267</b>	<b>1 228 939</b>	<b>1 443 267</b>	<b>1 228 939</b>	<b>1 228 939</b>

Noch: 1. Steuerpflichtige und deren steuerbarer Umsatz 2014 nach wirtschaftlicher und regionaler Gliederung

	29.1 Herstellung von Kraftwagen und Kraftwagenmotoren				29.2 Herstellung von Karosserien, Aufbauten und Anhängern				29.3 Herstellung von Teilen und Zubehör für Kraftwagen				30 Sonstiger Fahrzeugbau			
	steuerbarer Umsatz		Steuer- pflichtige	1 000 EUR	steuerbarer Umsatz		Steuer- pflichtige	1 000 EUR	steuerbarer Umsatz		Steuer- pflichtige	1 000 EUR	steuerbarer Umsatz		Steuer- pflichtige	1 000 EUR
	insgesamt	darunter für Lieferungen und Leistungen			insgesamt	darunter für Lieferungen und Leistungen			insgesamt	darunter für Lieferungen und Leistungen			insgesamt	darunter für Lieferungen und Leistungen		
	Anzahl	1 000 EUR			Anzahl	1 000 EUR			Anzahl	1 000 EUR			Anzahl	1 000 EUR		
Kreisfreie Stadt Landkreis Land																
Stadt Erfurt	-	-	-	-	-	-	-	-	-	-	-	-	-	-	-	-
Stadt Gera	-	-	-	-	-	-	-	-	3	1 434	-	1 296	-	-	-	-
Stadt Jena	-	-	-	-	-	-	-	-	-	-	-	-	-	-	-	-
Stadt Suhl	-	-	-	-	-	-	-	-	-	-	-	-	-	-	-	-
Stadt Weimar	-	-	-	-	-	-	-	-	-	-	-	-	-	-	-	-
Stadt Eisenach	-	-	-	-	-	-	-	-	-	-	-	-	-	-	-	-
Eichsfeld	-	-	-	-	-	-	-	-	-	-	-	-	-	-	-	-
Nordhausen	-	-	-	-	-	-	-	-	-	-	-	-	-	-	-	-
Wartburgkreis	-	-	-	-	-	-	-	-	-	-	-	-	-	-	-	-
Unstrut-Hainich-Kreis	-	-	-	-	-	-	-	-	-	-	-	-	-	-	-	-
Kyffhäuserkreis	-	-	-	-	-	-	-	-	-	-	-	-	-	-	-	-
Schmalkalden-Meiningen	-	-	-	-	-	-	-	-	-	-	-	-	-	-	-	-
Gotha	-	-	-	-	-	-	-	-	3	17 250	-	14 604	-	-	-	-
Sömmerda	-	-	-	-	-	-	-	-	-	-	-	-	-	-	-	-
Hildburghausen	-	-	-	-	-	-	-	-	4	442 482	-	371 883	-	-	-	-
Ilm-Kreis	-	-	-	-	-	-	-	-	-	-	-	-	-	-	-	-
Weimarer Land	-	-	-	-	-	-	-	-	-	-	-	-	-	-	-	-
Sonneberg	-	-	-	-	-	-	-	-	-	-	-	-	-	-	-	-
Saalfeld-Rudolstadt	-	-	-	-	-	-	-	-	-	-	-	-	-	-	-	-
Saale-Holzland-Kreis	-	-	-	-	-	-	-	-	-	-	-	-	-	-	-	-
Saale-Orla-Kreis	-	-	-	-	-	-	-	-	-	-	-	-	-	-	-	-
Greiz	-	-	-	-	-	-	-	-	-	-	-	-	-	-	-	-
Altenburger Land	-	-	-	-	-	-	-	-	-	-	-	-	-	-	-	-
<b>Thüringen</b>	-	-	-	-	-	-	-	-	<b>51</b>	<b>1 195 985</b>	-	<b>1 003 371</b>	<b>19</b>	<b>120 973</b>	-	<b>110 506</b>

Noch: 1. Steuerpflichtige und deren steuerbarer Umsatz 2014 nach wirtschaftlicher und regionaler Gliederung

[illegible]

Noch: 1. Steuerpflichtige und deren steuerbarer Umsatz 2014 nach wirtschaftlicher und regionaler Gliederung

Kreisfreie Stadt Landkreis Land	31					32					32.1					32.2				
	Herstellung von Möbeln					Herstellung von sonstigen Waren					Herstellung von Münzen, Schmuck und ähnlichen Erzeugnissen					Herstellung von Musikinstrumenten				
	Steuer- pflichtige	steuerbarer Umsatz		Anzahl	steuerbarer Umsatz	Steuer- pflichtige	steuerbarer Umsatz		Anzahl	steuerbarer Umsatz	Steuer- pflichtige	steuerbarer Umsatz		Anzahl	steuerbarer Umsatz	Steuer- pflichtige	steuerbarer Umsatz		Anzahl	steuerbarer Umsatz
		insgesamt	darunter für Lieferungen und Leistungen				insgesamt	darunter für Lieferungen und Leistungen				insgesamt	darunter für Lieferungen und Leistungen				insgesamt	darunter für Lieferungen und Leistungen		
Stadt Erfurt	19	4 927	4 922	18 731	42	18 600	18 731	18 600	.	5	556	556	.	5	360	352	.	.	.	.
Stadt Gera	3	1 165	1 057	17 935	28	17 592	17 935	17 592	.	.	.	.	.	.	.	.	.	.	.	.
Stadt Jena	6	678	678	725 351	34	690 894	725 351	690 894	.	.	.	.	.	.	.	.	.	.	.	.
Stadt Suhl	4	346	346	2 238	10	2 235	2 238	2 235	.	.	.	.	.	.	.	.	.	.	.	.
Stadt Weimar	9	5 901	5 824	4 280	21	4 198	4 280	4 198	3	540	517	540	517	3	141	140	.	.	.	.
Stadt Eisenach	.	.	.	9 293	13	9 267	9 293	9 267	.	.	.	.	.	.	.	.	.	.	.	.
Eichsfeld	24	15 684	14 260	40 310	21	37 242	40 310	37 242	.	.	.	.	.	.	.	.	.	.	.	.
Nordhausen	4	2 106	1 902	4 051	14	4 045	4 051	4 045	.	.	.	.	.	.	.	.	.	.	.	.
Wartburgkreis	16	12 414	12 308	13 843	18	13 633	13 843	13 633	-	-	-	-	-	-	-	-	-	-	-	-
Unstrut-Hainich-Kreis	13	11 483	11 339	56 074	21	53 910	56 074	53 910	.	.	.	.	.	.	.	.	.	.	.	.
Kyffhäuserkreis	.	.	.	3 314	9	3 312	3 314	3 312	.	.	.	.	.	.	.	.	.	.	.	.
Schmalkalden-Meiningen	23	43 706	34 127	35 678	36	33 956	35 678	33 956	4	487	486	487	486	.	.	.	.	.	.	.
Gotha	7	103 642	102 844	25 845	38	24 163	25 845	24 163	4	1 421	1 315	1 421	1 315	.	.	.	.	.	.	.
Sömmerda	4	424	424	28 473	13	25 496	28 473	25 496	.	.	.	.	.	.	.	.	.	.	.	.
Hildburghausen	12	6 074	6 011	12 374	12	11 640	12 374	11 640	.	.	.	.	.	.	.	.	.	.	.	.
Ilm-Kreis	14	17 605	16 178	38 887	28	38 196	38 887	38 196	.	.	.	.	.	.	.	.	.	.	.	.
Weimarer Land	15	5 192	5 092	6 323	13	6 180	6 323	6 180	.	.	.	.	.	.	.	.	.	.	.	.
Sonneberg	16	5 492	5 341	22 033	43	21 712	22 033	21 712	-	-	-	-	-	-	-	-	-	-	-	-
Saalfeld-Rudolstadt	8	5 817	5 817	196 953	31	185 047	196 953	185 047	.	.	.	.	.	.	.	.	.	.	.	.
Saale-Holzland-Kreis	22	15 872	15 833	56 061	15	55 034	56 061	55 034	.	.	.	.	.	.	.	.	.	.	.	.
Saale-Orla-Kreis	13	38 834	35 676	18 189	17	18 061	18 189	18 061	.	.	.	.	.	-	-	-	-	-	-	-
Greiz	17	92 744	83 462	76 947	33	66 719	76 947	66 719	.	.	.	.	.	.	.	.	.	.	.	.
Altenburger Land	9	10 287	9 737	10 344	14	10 327	10 344	10 327	.	.	.	.	.	-	-	-	-	-	-	-
Thüringen	264	404 822	377 578	1 423 526	524	1 351 460	1 423 526	1 351 460	53	8 493	8 305	8 493	8 305	25	9 566	9 026	.	.	.	.



Noch: 1. Steuerpflichtige und deren steuerbarer Umsatz 2014 nach wirtschaftlicher und regionaler Gliederung

Kreisfreie Stadt Landkreis Land	32.3 Herstellung von Sportgeräten				32.4 Herstellung von Spielwaren				32.5 Herstellung von medizinischen und zahnmedizinischen Apparaten und Materialien				32.9 Herstellung von Erzeugnissen a.n.g.			
	Steuer- pflichtige		steuerbarer Umsatz		Steuer- pflichtige		steuerbarer Umsatz		Steuer- pflichtige		steuerbarer Umsatz		Steuer- pflichtige		steuerbarer Umsatz	
			insgesamt	darunter für Lieferungen und Leistungen			insgesamt	darunter für Lieferungen und Leistungen			insgesamt	darunter für Lieferungen und Leistungen			insgesamt	darunter für Lieferungen und Leistungen
	Anzahl	1 000 EUR	1 000 EUR	Anzahl	1 000 EUR	1 000 EUR	Anzahl	1 000 EUR	1 000 EUR	Anzahl	1 000 EUR	1 000 EUR	Anzahl	1 000 EUR	1 000 EUR	Anzahl
Stadt Erfurt	.	.	.	.	.	20	14 861	14 799	6	1 448	1 442	.	.	.	.	.
Stadt Gera	-	-	-	-	-	17	13 555	13 497	.	.	.	.	.	.	.	.
Stadt Jena	.	.	-	-	-	23	722 793	688 492	5	845	842	.	.	.	.	.
Stadt Suhl	-	-	-	-	-	7	2 141	2 141	.	.	.	.	.	.	.	.
Stadt Weimar	-	-	.	.	.	11	2 571	2 562	.	.	.	.	.	.	.	.
Stadt Eisenach	-	-	-	-	-	8	8 941	8 918	.	.	.	.	.	.	.	.
Eichsfeld	-	-	4	18 358	17 484	11	13 354	12 865	.	.	.	.	.	.	.	.
Nordhausen	-	-	-	-	-	10	3 616	3 611	.	.	.	.	.	.	.	.
Wartburgkreis	-	-	-	-	-	12	6 551	6 549	.	.	.	.	.	.	.	.
Unstrut-Hainich-Kreis	.	.	-	-	-	.	.	.	6	1 689	1 658	.	.	.	.	.
Kyffhäuserkreis	-	-	.	.	.	6	2 626	2 626	.	.	.	.	.	.	.	.
Schmalkalden-Meiningen	.	.	.	.	.	12	14 646	13 934	15	17 702	16 941	.	.	.	.	.
Gotha	.	.	.	.	.	19	9 418	9 353	9	13 342	11 855	.	.	.	.	.
Sömmerda	-	-	-	-	-	.	.	.	.	.	.	.	.	.	.	.
Hildburghausen	-	-	-	-	-	6	8 003	8 003	.	.	.	.	.	.	.	.
Ilm-Kreis	-	-	-	-	-	14	21 136	20 931	9	17 029	16 545	.	.	.	.	.
Weimarer Land	-	-	-	-	-	7	3 343	3 323	.	.	.	.	.	.	.	.
Sonneberg	-	-	13	7 259	7 107	19	11 911	11 874	11	2 863	2 731	.	.	.	.	.
Saalfeld-Rudolstadt	.	.	.	.	.	20	192 236	180 914	5	1 195	1 121	.	.	.	.	.
Saale-Holzland-Kreis	-	-	-	-	-	.	.	.	.	.	.	.	.	.	.	.
Saale-Orla-Kreis	-	-	-	-	-	13	16 179	16 144	.	.	.	.	.	.	.	.
Greiz	-	-	-	-	-	20	73 135	63 167	8	3 091	2 919	.	.	.	.	.
Altenburger Land	.	.	-	-	-	8	8 169	8 153	.	.	.	.	.	.	.	.
Thüringen	10	34 051	30	28 119	26 998	297	1 245 164	1 184 654	109	98 133	90 718					

Noch: 1. Steuerpflichtige und deren steuerbarer Umsatz 2014 nach wirtschaftlicher und regionaler Gliederung

Kreisfreie Stadt Landkreis Land	33						33.1						33.2						D												
	Reparatur und Installation von Maschinen und Ausrüstungen						Reparatur von Metallzeugnissen, Maschinen und Ausrüstungen						Installation von Maschinen und Ausrüstungen a.n.g.						Energieversorgung												
	steuerbarer Umsatz			steuerbarer Umsatz			steuerbarer Umsatz			steuerbarer Umsatz			steuerbarer Umsatz			steuerbarer Umsatz			Steuer- pflichtige		insgesamt		darunter für Lieferungen und Leistungen								
	Steuer- pflichtige	insgesamt	1 000 EUR	1 000 EUR	darunter für Lieferungen und Leistungen	Anzahl	Steuer- pflichtige	insgesamt	1 000 EUR	1 000 EUR	darunter für Lieferungen und Leistungen	Anzahl	Steuer- pflichtige	insgesamt	1 000 EUR	1 000 EUR	darunter für Lieferungen und Leistungen	Anzahl	Steuer- pflichtige	insgesamt	1 000 EUR	1 000 EUR	darunter für Lieferungen und Leistungen	Anzahl	Steuer- pflichtige	insgesamt	1 000 EUR	1 000 EUR	darunter für Lieferungen und Leistungen		
Stadt Erfurt	25	8 851	8 847	8 847	8 847	10	1 554	1 554	1 554	1 554	1 554	15	7 293	7 298	7 293	7 293	7 293	48	1 751 368	1 751 368	1 751 368	1 751 368	1 748 020								
Stadt Gera	9	2 842	2 837	2 837	2 837	5	738	738	733	733	733	4	2 104	2 104	2 104	2 104	2 104														
Stadt Jena	.	.	.	.	.	-	-	-	-	-	-	.	.	.	.	.	.	.	.	.	.	.	.	.	.	.	.	.	.	.	
Stadt Suhl	.	.	.	.	.	.	.	.	.	.	.	.	.	.	.	.	.	.	.	.	.	.	.	.	.	.	.	.	.	.	
Stadt Weimar	5	7 262	7 262	7 262	7 262	.	.	.	.	.	.	.	.	.	.	.	.	.	.	.	.	.	.	.	.	.	.	.	.	.	
Stadt Eisenach	.	.	.	.	.	.	.	.	.	.	.	.	.	.	.	.	.	.	.	.	.	.	.	.	.	.	.	.	.	.	
Eichsfeld	16	5 365	5 356	5 356	5 356	11	4 008	4 008	4 000	4 000	4 000	5	1 357	1 357	1 357	1 357	1 357														
Nordhausen	.	.	.	.	.	6	718	718	718	718	718	.	.	.	.	.	.	.	.	.	.	.	.	.	.	.	.	.	.	.	.
Wartburgkreis	24	28 493	27 833	27 833	27 833	15	10 995	10 995	10 366	10 366	10 366	9	17 498	17 498	17 467	17 467	17 467	48	49 569	49 569	49 569	49 569	49 559								
Unstrut-Hainich-Kreis	24	6 523	6 459	6 459	6 459	12	3 739	3 739	3 706	3 706	3 706	12	2 783	2 783	2 753	2 753	2 753														
Kyffhäuserkreis	15	3 173	3 055	3 055	3 055	8	1 732	1 732	1 614	1 614	1 614	7	1 442	1 442	1 442	1 442	1 442														
Schmalkalden-Meiningen	26	15 021	14 752	14 752	14 752	17	12 038	12 038	12 015	12 015	12 015	9	2 982	2 982	2 736	2 736	2 736	39	64 099	64 099	64 099	64 099	64 090								
Gotha	27	24 600	22 317	22 317	22 317	.	.	.	.	.	.	.	.	.	.	.	.	.	.	.	.	.	.	.	.	.	.	.	.	.	.
Sömmerda	12	8 983	7 516	7 516	7 516	7	7 612	7 612	6 146	6 146	6 146	5	1 370	1 370	1 369	1 369	1 369														
Hildburghausen	10	6 636	6 617	6 617	6 617	.	.	.	.	.	.	.	.	.	.	.	.	.	.	.	.	.	.	.	.	.	.	.	.	.	.
Ilm-Kreis	.	.	.	.	.	.	.	.	.	.	.	.	.	.	.	.	.	.	.	.	.	.	.	.	.	.	.	.	.	.	.
Weimarer Land	19	5 541	5 516	5 516	5 516	8	3 111	3 111	3 110	3 110	3 110	11	2 430	2 430	2 406	2 406	2 406	48	41 733	41 733	41 733	41 733	41 601								
Sonneberg	7	12 549	12 278	12 278	12 278	4	12 277	12 277	12 006	12 006	12 006	3	272	272	272	272	272														
Saalfeld-Rudolstadt	23	5 824	5 766	5 766	5 766	10	2 610	2 610	2 552	2 552	2 552	13	3 214	3 214	3 214	3 214	3 214														
Saale-Holzland-Kreis	15	8 452	8 381	8 381	8 381	5	899	899	887	887	887	10	7 554	7 554	7 494	7 494	7 494														
Saale-Orla-Kreis	23	10 387	10 350	10 350	10 350	12	1 820	1 820	1 804	1 804	1 804	11	8 567	8 567	8 546	8 546	8 546														
Greiz	23	8 504	8 320	8 320	8 320	19	6 453	6 453	6 271	6 271	6 271	4	2 050	2 050	2 050	2 050	2 050	48	50 433	50 433	50 433	50 433	50 428								
Altenburger Land	22	16 214	16 183	16 183	16 183	11	10 473	10 473	10 459	10 459	10 459	11	5 741	5 741	5 724	5 724	5 724	55	6 999	6 999	6 999	6 999	6 917								
Thüringen	373	1 204 318	779 722	779 722	779 722	199	1 055 600	1 055 600	632 682	632 682	632 682	174	148 719	148 719	147 039	147 039	147 039	780	3 211 441	3 211 441	3 211 441	3 211 441	3 179 296								

Noch: 1. Steuerpflichtige und deren steuerbarer Umsatz 2014 nach wirtschaftlicher und regionaler Gliederung

	35					35.1				35.2				35.3			
	Energieversorgung					Elektrizitätsversorgung				Gasversorgung				Wärme- und Kälteversorgung			
	Steuerpflichtige	steuerbarer Umsatz		Anzahl	1 000 EUR	Steuerpflichtige	steuerbarer Umsatz		Anzahl	1 000 EUR	Steuerpflichtige	steuerbarer Umsatz		Anzahl	1 000 EUR	Steuerpflichtige	steuerbarer Umsatz
		insgesamt	darunter für Lieferungen und Leistungen				insgesamt	darunter für Lieferungen und Leistungen				insgesamt	darunter für Lieferungen und Leistungen			insgesamt	darunter für Lieferungen und Leistungen
Kreisfreie Stadt Landkreis Land	Anzahl	1 000 EUR	1 000 EUR	Anzahl	1 000 EUR	Anzahl	1 000 EUR	1 000 EUR	Anzahl	1 000 EUR	Anzahl	1 000 EUR	1 000 EUR	Anzahl	1 000 EUR	Anzahl	1 000 EUR
Stadt Erfurt	48	1 751 368	1 748 020	.	.	.	.	.	.	.	.	.	.	.	.	.	.
Stadt Gera	.	.	.	.	.	.	.	.	.	.	.	.	.	3	253	.	253
Stadt Jena	.	.	.	.	.	.	.	.	.	.	.	.	.	.	.	.	.
Stadt Suhl	.	.	.	.	.	.	.	.	.	.	.	.	.	.	.	.	.
Stadt Weimar	.	.	.	.	.	.	.	.	.	.	.	.	.	.	.	.	.
Stadt Eisenach	6	69 112	69 095	6	69 112	6	69 112	69 095	.	.	.	.	.	.	.	.	.
Eichsfeld	.	.	.	46	32 347	46	32 347	32 336	.	.	.	.	.	.	.	.	.
Nordhausen	27	66 931	66 923	.	.	.	.	.	.	.	.	.	.	.	.	.	.
Wartburgkreis	48	49 569	49 559	.	.	.	.	.	.	.	.	.	.	.	.	.	.
Unstrut-Hainich-Kreis	.	.	.	54	96 962	54	96 962	96 778	.	.	.	.	.	.	.	.	.
Kyffhäuserkreis	.	.	.	.	.	.	.	.	.	.	.	.	.	.	.	.	.
Schmalkalden-Meiningen	39	64 099	64 090	.	.	.	.	.	.	.	.	.	.	.	.	.	.
Gotha	46	142 926	142 909	.	.	.	.	.	.	.	.	.	.	3	335	.	335
Sömmerda	.	.	.	15	4 508	15	4 508	4 508	.	.	.	.	.	.	.	.	.
Hildburghausen	72	20 833	20 812	67	17 066	67	17 066	17 066	.	.	.	.	.	.	.	.	.
Ilm-Kreis	.	.	.	27	44 002	27	44 002	43 511	.	.	.	.	.	.	.	.	.
Weimarer Land	48	41 733	41 601	.	.	.	.	.	.	.	.	.	.	.	.	.	.
Sonneberg	.	.	.	.	.	.	.	.	.	.	.	.	.	.	.	.	.
Saalfeld-Rudolstadt	.	.	.	26	49 188	26	49 188	49 169	.	.	.	.	.	.	.	.	.
Saale-Holzland-Kreis	.	.	.	37	27 848	37	27 848	27 846	3	2 597	3	2 597	2 597	.	.	.	.
Saale-Orla-Kreis	.	.	.	.	.	.	.	.	.	.	.	.	.	.	.	.	.
Greiz	48	50 433	50 428	.	.	.	.	.	.	.	.	.	.	.	.	.	.
Altenburger Land	55	6 999	6 917	51	5 642	51	5 642	5 641	.	.	.	.	.	.	.	.	.
<b>Thüringen</b>	<b>780</b>	<b>3 211 441</b>	<b>3 179 296</b>	<b>720</b>	<b>2 843 871</b>	<b>720</b>	<b>2 843 871</b>	<b>2 811 848</b>	<b>30</b>	<b>277 277</b>	<b>30</b>	<b>277 277</b>	<b>277 170</b>	<b>30</b>	<b>90 293</b>	<b>30</b>	<b>90 278</b>

Noch: 1. Steuerpflichtige und deren steuerbarer Umsatz 2014 nach wirtschaftlicher und regionaler Gliederung

Kreisfreie Stadt Landkreis Land	E						36						37						38					
	Wasserversorgung; Abwasser- und Abfallentsorgung und Beseitigung von Umweltverschmutzungen						Wasserversorgung						Abwasserentsorgung						Sammlung, Behandlung und Beseitigung von Abfällen; Rückgewinnung					
	steuerbarer Umsatz			steuerbarer Umsatz			steuerbarer Umsatz			steuerbarer Umsatz			steuerbarer Umsatz			steuerbarer Umsatz			steuerbarer Umsatz					
	Steuer- pflichtige	insgesamt	1 000 EUR	darunter für Lieferungen und Leistungen	Steuer- pflichtige	insgesamt	1 000 EUR	darunter für Lieferungen und Leistungen	Steuer- pflichtige	insgesamt	1 000 EUR	darunter für Lieferungen und Leistungen	Steuer- pflichtige	insgesamt	1 000 EUR	darunter für Lieferungen und Leistungen	Steuer- pflichtige	insgesamt	1 000 EUR	darunter für Lieferungen und Leistungen				
Anzahl	1 000 EUR	1 000 EUR		Anzahl	1 000 EUR	1 000 EUR		Anzahl	1 000 EUR	1 000 EUR		Anzahl	1 000 EUR	1 000 EUR		Anzahl	1 000 EUR	1 000 EUR						
Stadt Erfurt	.			.	.	.	.	.	.	.	.	.	.	.	.	.	11	4 583	4 583	4 583				
Stadt Gera	12	66 639	66 400	.	.	.	.	.	.	.	.	.	.	.	.	.	7	31 819	31 726	31 726				
Stadt Jena	.	.	.	.	.	.	.	.	.	.	.	.	.	.	.	.	4	1 682	1 631	1 631				
Stadt Suhl	.	.	.	.	.	.	.	.	.	.	.	.	.	.	.	.	.	.	.	.				
Stadt Weimar	.	.	.	.	.	.	.	.	.	.	.	.	.	.	.	.	.	.	.	.				
Stadt Eisenach	.	.	.	.	.	.	.	.	.	.	.	.	.	.	.	.	.	.	.	.				
Eichsfeld	22	25 825	25 429	.	.	.	.	.	.	.	.	.	.	.	.	.	.	.	.	.				
Nordhausen	20	78 926	78 563	.	.	.	.	.	.	.	.	.	.	.	.	.	.	.	.	.				
Wartburgkreis	17	133 276	128 272	.	.	.	.	.	.	.	.	.	.	.	.	.	16	46 847	46 485	46 485				
Unstrut-Hainich-Kreis	21	36 390	36 225	.	.	.	.	.	.	.	.	.	.	.	.	.	14	26 185	26 020	26 020				
Kyffhäuserkreis	15	20 135	20 133	.	.	.	.	.	.	.	.	.	.	.	.	.	10	8 577	8 577	8 577				
Schmalkalden-Meiningen	32	88 788	87 646	.	.	.	.	.	.	.	.	.	.	.	.	.	21	53 857	52 823	52 823				
Gotha	.	.	.	.	.	.	.	.	.	.	.	.	.	.	.	.	13	15 026	15 006	15 006				
Sömmerda	7	12 638	12 636	.	.	.	.	.	.	.	.	.	.	.	.	.	.	.	.	.				
Hildburghausen	12	25 673	25 666	.	.	.	.	.	.	.	.	.	.	.	.	.	7	10 795	10 790	10 790				
Ilm-Kreis	13	23 421	23 409	.	.	.	.	.	.	.	.	.	.	.	.	.	.	.	.	.				
Weimarer Land	20	27 295	27 163	.	.	.	.	.	.	.	.	.	.	.	.	.	17	20 398	20 265	20 265				
Sonneberg	.	.	.	.	.	.	.	.	.	.	.	.	.	.	.	.	4	9 974	9 911	9 911				
Saalfeld-Rudolstadt	16	40 947	40 417	.	.	.	.	.	.	.	.	.	.	.	.	.	9	27 466	27 045	27 045				
Saale-Holzland-Kreis	16	41 872	41 871	.	.	.	.	.	.	.	.	.	.	.	.	.	7	20 210	20 210	20 210				
Saale-Orla-Kreis	14	26 076	25 459	.	.	.	.	.	.	.	.	.	.	.	.	.	.	.	.	.				
Greiz	13	23 386	23 384	.	.	.	.	.	.	.	.	.	.	.	.	.	.	.	.	.				
Altenburger Land	15	25 571	25 566	.	.	.	.	.	.	.	.	.	.	.	.	.	7	13 997	13 993	13 993				
Thüringen	325	844 121	835 304	67	292 534	292 038	28	38 555	38 360	209	483 611	475 635												

Noch: 1. Steuerpflichtige und deren steuerbarer Umsatz 2014 nach wirtschaftlicher und regionaler Gliederung

	38.1				38.2				38.3				39			
	Sammlung von Abfällen				Abfallbehandlung und -beseitigung				Rückgewinnung				Beseitigung von Umweltverschmutzungen und sonstige Entsorgung			
	steuerbarer Umsatz		steuerbarer Umsatz		steuerbarer Umsatz		steuerbarer Umsatz		steuerbarer Umsatz		steuerbarer Umsatz		steuerbarer Umsatz		steuerbarer Umsatz	
	Steuerpflichtige	insgesamt	1 000 EUR	1 000 EUR	Steuerpflichtige	insgesamt	1 000 EUR	1 000 EUR	Steuerpflichtige	insgesamt	1 000 EUR	1 000 EUR	Steuerpflichtige	insgesamt	1 000 EUR	1 000 EUR
	Anzahl				Anzahl				Anzahl				Anzahl			
Kreisfreie Stadt Landkreis Land	5	1 399	1 399	-	-	-	-	-	6	3 185	3 185	-	-	-	-	-
Stadt Erfurt	-	-	-	-	-	-	-	-	-	-	-	-	-	-	-	-
Stadt Gera	-	-	-	-	-	-	-	-	-	-	-	-	-	-	-	-
Stadt Jena	-	-	-	-	-	-	-	-	-	-	-	-	-	-	-	-
Stadt Suhl	-	-	-	-	-	-	-	-	-	-	-	-	-	-	-	-
Stadt Weimar	-	-	-	-	-	-	-	-	-	-	-	-	-	-	-	-
Stadt Eisenach	-	-	-	-	-	-	-	-	-	-	-	-	-	-	-	-
Eichsfeld	-	-	-	4	2 377	2 377	-	-	4	5 037	5 030	-	-	-	-	-
Nordhausen	-	-	-	-	-	-	-	-	8	35 291	34 930	-	-	-	-	-
Wartburgkreis	-	-	-	-	-	-	-	-	-	-	-	-	-	-	-	-
Unstrut-Hainich-Kreis	-	-	-	-	-	-	-	-	10	23 834	23 671	-	-	-	-	-
Kyffhäuserkreis	-	-	-	3	1 080	1 080	-	-	7	7 498	7 497	-	-	-	-	-
Schmalkalden-Meiningen	-	-	-	-	-	-	-	-	15	36 483	35 511	-	-	-	-	-
Gotha	-	-	-	-	-	-	-	-	-	-	-	-	-	-	-	-
Sömmerda	-	-	-	-	-	-	-	-	-	-	-	-	-	-	-	-
Hildburghausen	-	-	-	-	-	-	-	-	-	-	-	-	-	-	-	-
Ilm-Kreis	-	-	-	-	-	-	-	-	-	-	-	-	-	-	-	-
Weimarer Land	5	9 176	9 176	-	-	-	-	-	-	-	-	-	-	-	-	-
Sonneberg	-	-	-	-	-	-	-	-	4	9 974	9 911	-	-	-	-	-
Saalfeld-Rudolstadt	-	-	-	-	-	-	-	-	-	-	-	-	-	-	-	-
Saale-Holzland-Kreis	-	-	-	-	-	-	-	-	-	-	-	-	-	-	-	-
Saale-Orla-Kreis	-	-	-	-	-	-	-	-	5	7 362	6 745	-	-	-	-	-
Greiz	-	-	-	-	-	-	-	-	5	4 918	4 918	-	-	-	-	-
Altenburger Land	-	-	-	-	-	-	-	-	-	-	-	-	-	-	-	-
<b>Thüringen</b>	<b>43</b>	<b>58 870</b>	<b>58 853</b>	<b>39</b>	<b>139 001</b>	<b>134 018</b>	<b>127</b>	<b>285 740</b>	<b>282 764</b>	<b>21</b>	<b>29 420</b>	<b>29 272</b>				

Noch: 1. Steuerpflichtige und deren steuerbarer Umsatz 2014 nach wirtschaftlicher und regionaler Gliederung

	F			41			41.1			41.2		
	Baugewerbe			Hochbau			Erschließung von Grundstücken; Bauträger			Bau von Gebäuden		
	Steuer- pflichtige	steuerbarer Umsatz		Steuer- pflichtige	steuerbarer Umsatz		Steuer- pflichtige	steuerbarer Umsatz		Steuer- pflichtige	steuerbarer Umsatz	
		insgesamt	darunter für Lieferungen und Leistungen		insgesamt	darunter für Lieferungen und Leistungen		insgesamt	darunter für Lieferungen und Leistungen		insgesamt	darunter für Lieferungen und Leistungen
	Anzahl	1 000 EUR	1 000 EUR	Anzahl	1 000 EUR	1 000 EUR	Anzahl	1 000 EUR	1 000 EUR	Anzahl	1 000 EUR	1 000 EUR
Kreisfreie Stadt Landkreis Land												
Stadt Erfurt	947	422 593	421 535	45	56 051	56 007	25	36 796	36 793	20	19 255	19 215
Stadt Gera	524	168 632	168 278	33	40 049	40 046	13	17 252	17 249	20	22 797	22 797
Stadt Jena	273	120 484	120 004	.	.	.	.	.	.	12	11 376	11 376
Stadt Suhl	207	111 038	110 866	7	23 900	23 892	.	.	.	.	.	.
Stadt Weimar	302	119 435	117 760	23	11 414	11 414	5	2 690	2 690	18	8 724	8 724
Stadt Eisenach	138	57 672	57 514	.	.	.	-	-	-	.	.	.
Eichsfeld	954	357 607	357 147	43	69 021	69 015	.	.	.	.	.	.
Nordhausen	435	307 364	306 881	16	131 416	131 416	.	.	.	.	.	.
Wartburgkreis	737	325 282	324 317	41	53 055	53 053	5	2 339	2 339	36	50 716	50 714
Unstrut-Hainich-Kreis	701	291 528	290 759	23	36 471	36 471	.	.	.	.	.	.
Kyffhäuserkreis	408	176 737	176 450	30	50 154	50 150	4	2 735	2 735	26	47 419	47 415
Schmalkalden-Meiningen	903	330 745	329 482	25	24 256	24 256	3	2 219	2 219	22	22 037	22 037
Gotha	942	356 430	355 121	36	28 196	28 184	6	4 930	4 918	30	23 266	23 266
Sömmerda	578	267 023	266 571	11	13 362	13 362	.	.	.	.	.	.
Hildburghausen	444	180 366	179 582	17	35 459	35 032	.	.	.	.	.	.
Ilm-Kreis	670	239 715	237 768	34	45 862	45 137	6	5 445	5 445	28	40 418	39 693
Weimarer Land	683	239 427	238 629	19	22 037	22 031	3	900	900	16	21 137	21 131
Sonneberg	296	114 098	113 865	9	11 188	11 188	.	.	.	.	.	.
Saalfeld-Rudolstadt	764	321 444	319 991	30	29 469	29 459	7	16 898	16 893	23	12 571	12 566
Saale-Holzland-Kreis	613	187 344	186 501	17	12 314	12 312	.	.	.	.	.	.
Saale-Orla-Kreis	650	241 613	240 912	22	15 346	15 329	.	.	.	.	.	.
Greiz	924	296 391	295 477	46	34 363	34 336	6	2 040	2 040	40	32 323	32 296
Altenburger Land	639	240 776	240 242	28	13 772	13 770	.	.	.	.	.	.
<b>Thüringen</b>	<b>13 732</b>	<b>5 473 746</b>	<b>5 455 651</b>	<b>578</b>	<b>781 785</b>	<b>780 488</b>	<b>104</b>	<b>111 976</b>	<b>111 952</b>	<b>474</b>	<b>669 809</b>	<b>668 536</b>

Noch: 1. Steuerpflichtige und deren steuerbarer Umsatz 2014 nach wirtschaftlicher und regionaler Gliederung

	42			42.1			42.2			42.9		
	Tiefbau			Bau von Straßen und Bahnverkehrsstrecken			Leitungstiefbau und Kläranlagenbau			Sonstiger Tiefbau		
	Steuer- pflichtige	steuerbarer Umsatz		Steuer- pflichtige	steuerbarer Umsatz		Steuer- pflichtige	steuerbarer Umsatz		Steuer- pflichtige	steuerbarer Umsatz	
		insgesamt	darunter für Lieferungen und Leistungen		insgesamt	darunter für Lieferungen und Leistungen		insgesamt	darunter für Lieferungen und Leistungen		insgesamt	darunter für Lieferungen und Leistungen
	Anzahl	1 000 EUR	1 000 EUR	Anzahl	1 000 EUR	1 000 EUR	Anzahl	1 000 EUR	1 000 EUR	Anzahl	1 000 EUR	1 000 EUR
Kreisfreie Stadt Landkreis Land												
Stadt Erfurt	46	49 831	49 831	29	44 070	44 070	10	3 335	3 335	7	2 427	2 427
Stadt Gera	6	1 803	1 803	-	-	-	-	-	-	-	-	-
Stadt Jena	-	-	-	-	-	-	-	-	-	-	-	-
Stadt Suhl	7	11 200	11 151	-	-	-	3	805	756	-	-	-
Stadt Weimar	6	7 424	7 352	-	-	-	-	-	-	-	-	-
Stadt Eisenach	-	-	-	-	-	-	-	-	-	-	-	-
Eichsfeld	27	30 558	30 557	19	22 816	22 815	-	-	-	-	-	-
Nordhausen	23	32 025	32 021	12	19 454	19 449	4	5 419	5 419	7	7 152	7 152
Wartburgkreis	15	16 294	16 294	9	10 890	10 890	-	-	-	-	-	-
Unstrut-Hainich-Kreis	16	20 698	20 626	-	-	-	10	16 021	15 948	-	-	-
Kyffhäuserkreis	5	3 374	3 336	-	-	-	-	-	-	-	-	-
Schmalkalden-Meiningen	12	20 368	20 360	8	18 367	18 367	-	-	-	-	-	-
Gotha	31	97 283	97 241	19	76 399	76 395	6	9 283	9 245	6	11 601	11 601
Sömmerda	14	66 792	66 782	6	47 439	47 433	-	-	-	-	-	-
Hildburghausen	7	14 933	14 933	-	-	-	-	-	-	-	-	-
Ilm-Kreis	19	22 321	22 225	-	-	-	-	-	-	13	16 377	16 280
Weimarer Land	16	18 919	18 915	6	14 551	14 551	7	3 069	3 065	3	1 298	1 298
Sonneberg	5	15 134	15 134	-	-	-	-	-	-	-	-	-
Saalfeld-Rudolstadt	12	9 965	9 964	5	6 692	6 692	3	266	266	4	3 007	3 007
Saale-Holzland-Kreis	12	14 631	14 631	-	-	-	5	5 148	5 148	-	-	-
Saale-Orla-Kreis	11	20 460	20 454	-	-	-	-	-	-	-	-	-
Greiz	18	11 520	11 520	-	-	-	-	-	-	4	4 728	4 728
Altenburger Land	17	26 249	26 000	7	11 430	11 251	7	12 585	12 515	3	2 235	2 235
<b>Thüringen</b>	<b>329</b>	<b>512 868</b>	<b>512 215</b>	<b>164</b>	<b>343 861</b>	<b>343 619</b>	<b>87</b>	<b>76 089</b>	<b>75 856</b>	<b>78</b>	<b>92 917</b>	<b>92 740</b>

Noch: 1. Steuerpflichtige und deren steuerbarer Umsatz 2014 nach wirtschaftlicher und regionaler Gliederung

	43			43.1			43.2			43.3		
	Vorbereitende Baustellenarbeiten, Baainstallation und sonstiges Ausbaugewerbe			Abbrucharbeiten und vorbereitende Baustellenarbeiten			Baainstallation			Sonstiger Ausbau		
	steuerbarer Umsatz			steuerbarer Umsatz			steuerbarer Umsatz			steuerbarer Umsatz		
	Steuerpflichtige	insgesamt	darunter für Lieferungen und Leistungen	Steuerpflichtige	insgesamt	darunter für Lieferungen und Leistungen	Steuerpflichtige	insgesamt	darunter für Lieferungen und Leistungen	Steuerpflichtige	insgesamt	darunter für Lieferungen und Leistungen
	Anzahl	1 000 EUR	1 000 EUR	Anzahl	1 000 EUR	1 000 EUR	Anzahl	1 000 EUR	1 000 EUR	Anzahl	1 000 EUR	1 000 EUR
Kreisfreie Stadt Landkreis Land												
Stadt Erfurt	856	316 711	315 696	16	5 014	5 014	285	155 638	155 066	399	89 589	89 453
Stadt Gera	485	126 779	126 429	14	2 816	2 816	177	68 725	68 463	208	34 629	34 585
Stadt Jena	255	107 883	107 402	3	217	217	106	65 930	65 705	105	27 212	27 122
Stadt Suhl	193	75 938	75 824	4	1 573	1 573	63	29 013	28 992	94	36 192	36 139
Stadt Weimar	273	100 597	98 994	.	.	.	88	56 853	55 267	133	30 830	30 814
Stadt Eisenach	129	44 559	44 401	4	1 107	1 107	52	24 710	24 570	53	11 287	11 270
Eichsfeld	884	258 027	257 574	7	1 106	1 098	285	99 704	99 477	444	113 393	113 203
Nordhausen	396	143 923	143 444	12	3 091	3 091	144	50 527	50 293	167	60 019	59 835
Wartburgkreis	681	255 933	254 971	14	6 731	6 729	248	98 116	97 634	297	78 011	77 781
Unstrut-Hainich-Kreis	662	234 359	233 662	11	9 215	9 212	253	116 714	116 373	262	58 316	58 187
Kyffhäuserkreis	373	123 209	122 964	6	2 607	2 595	130	35 332	35 311	154	38 954	38 757
Schmalkalden-Meiningen	866	286 122	284 866	12	8 556	8 554	302	100 620	100 373	362	103 861	102 986
Gotha	875	230 951	229 696	12	2 314	2 314	334	108 643	108 457	376	76 705	75 757
Sömmerda	553	186 869	186 427	7	1 192	1 192	167	69 702	69 614	258	59 979	59 899
Hildburghausen	420	129 973	129 618	.	.	.	125	49 973	49 941	188	34 430	34 215
Ilm-Kreis	617	171 531	170 406	9	2 000	2 000	247	81 304	80 688	253	60 425	60 011
Weimarer Land	648	198 471	197 683	8	2 192	2 192	223	59 573	59 325	280	87 118	86 703
Sonneberg	282	87 777	87 543	7	2 782	2 770	99	44 808	44 675	120	17 179	17 101
Saalfeld-Rudolstadt	722	282 010	280 568	10	15 645	15 642	287	87 647	87 047	297	96 343	95 532
Saale-Holzland-Kreis	584	160 400	159 558	4	1 355	1 355	205	53 896	53 751	246	57 544	57 171
Saale-Orla-Kreis	617	205 807	205 129	10	2 534	2 534	229	107 098	106 895	270	50 671	50 427
Greiz	860	250 508	249 621	18	13 346	13 327	288	109 050	108 584	384	71 767	71 365
Altenburger Land	594	200 756	200 472	.	.	.	223	72 580	72 528	231	45 303	45 261
<b>Thüringen</b>	<b>12 825</b>	<b>4 179 093</b>	<b>4 162 948</b>	<b>210</b>	<b>106 720</b>	<b>106 637</b>	<b>4 560</b>	<b>1 746 157</b>	<b>1 739 032</b>	<b>5 581</b>	<b>1 339 756</b>	<b>1 333 577</b>



Noch: 1. Steuerpflichtige und deren steuerbarer Umsatz 2014 nach wirtschaftlicher und regionaler Gliederung

Kreisfreie Stadt Landkreis Land	43.9				G				45				45.1			
	Sonstige spezialisierte Bautätigkeiten				Handel mit Kraftfahrzeugen; Instandhaltung und Reparatur von Kraftfahrzeugen				Handel mit Kraftfahrzeugen; Instandhaltung und Reparatur von Kraftfahrzeugen				Handel mit Kraftwagen			
	Steuer- pflichtige		steuerbarer Umsatz		Steuer- pflichtige		steuerbarer Umsatz		Steuer- pflichtige		steuerbarer Umsatz		Steuer- pflichtige		steuerbarer Umsatz	
	Anzahl	1 000 EUR	insgesamt	darunter für Lieferungen und Leistungen	Anzahl	1 000 EUR	insgesamt	darunter für Lieferungen und Leistungen	Anzahl	1 000 EUR	insgesamt	darunter für Lieferungen und Leistungen	Anzahl	1 000 EUR	insgesamt	darunter für Lieferungen und Leistungen
Stadt Erfurt	156	66 470	66 163		1 300	1 116 152	1 065 875		238	251 778	246 653		98	205 752	202 735	
Stadt Gera	86	20 609	20 564		635	505 762	480 408		134	156 792	149 224		56	117 643	111 393	
Stadt Jena	41	14 524	14 358		484	718 840	697 860		76	186 287	183 285		32	168 174	166 323	
Stadt Suhl	32	9 161	9 120		268	265 955	260 713		49	87 767	84 279		21	56 145	55 878	
Stadt Weimar	.	.	.		407	355 306	338 268		60	99 573	98 360		22	82 204	82 104	
Stadt Eisenach	20	7 454	7 454		280	319 477	287 482		64	186 516	157 879		30	104 458	98 353	
Eichsfeld	148	43 825	43 796		699	684 507	671 197		182	155 643	153 129		48	97 110	96 992	
Nordhausen	73	30 286	30 225		515	513 364	501 440		112	198 374	191 861		46	172 638	166 936	
Wartburgkreis	122	73 075	72 826		769	787 500	762 945		195	155 171	146 149		51	98 505	90 904	
Unstrut-Hainich-Kreis	136	50 113	49 890		660	643 760	618 804		156	137 138	132 229		52	83 265	79 216	
Kyffhäuserkreis	83	46 316	46 301		467	327 790	320 423		91	65 419	62 078		29	48 744	45 636	
Schmalkalden-Meiningen	190	73 084	72 953		936	671 386	629 008		242	182 722	176 150		79	118 778	112 972	
Gotha	153	43 290	43 167		885	827 691	786 441		206	231 750	211 361		77	183 352	164 209	
Sömmerda	121	55 996	55 721		456	497 843	486 446		90	56 807	53 325		28	34 754	32 790	
Hildburghausen	.	.	.		404	491 143	475 266		96	185 622	184 775		24	163 539	163 015	
Ilm-Kreis	108	27 802	27 707		777	632 752	620 595		162	105 372	100 620		56	57 332	53 678	
Weimarer Land	137	49 588	49 462		547	403 932	390 505		130	51 682	50 940		28	22 746	22 525	
Sonneberg	56	23 008	22 997		404	318 376	302 967		82	104 287	95 840		27	80 479	72 135	
Saalfeld-Rudolstadt	128	82 375	82 347		785	537 707	514 308		157	182 983	166 523		49	64 255	63 674	
Saale-Holzland-Kreis	129	47 606	47 282		594	781 579	746 338		143	159 429	156 479		55	139 422	136 746	
Saale-Orla-Kreis	108	45 504	45 273		670	422 321	404 264		184	121 928	111 870		49	73 990	64 575	
Greiz	170	56 346	56 345		826	1 139 564	1 101 336		187	198 262	190 567		57	137 704	131 865	
Altenburger Land	.	.	.		588	545 838	517 382		124	84 821	81 823		39	50 700	48 080	
Thüringen	2 474	986 460	983 702		14 356	13 508 545	12 980 272		3 160	3 346 123	3 185 401		1 053	2 361 690	2 262 736	

Noch: 1. Steuerpflichtige und deren steuerbarer Umsatz 2014 nach wirtschaftlicher und regionaler Gliederung

	45.2					45.3					45.4					46				
	Instandhaltung und Reparatur von Kraftwagen					Handel mit Kraftwagenteilen und -zubehör					Handel mit Kraftfrädem, Krafttraktoren und -zubehör; Instandhaltung und Reparatur von Kraftfrädem					Großhandel (ohne Handel mit Kraftfahrzeugen)				
	steuerbarer Umsatz		steuerbarer Umsatz		Anzahl	steuerbarer Umsatz		steuerbarer Umsatz		Anzahl	steuerbarer Umsatz		steuerbarer Umsatz		Anzahl	steuerbarer Umsatz		Anzahl	steuerbarer Umsatz	
	Steuerpflichtige	insgesamt	darunter für Lieferungen und Leistungen	insgesamt		Steuerpflichtige	insgesamt	darunter für Lieferungen und Leistungen	insgesamt		Steuerpflichtige	insgesamt	darunter für Lieferungen und Leistungen	insgesamt		Steuerpflichtige	insgesamt		Steuerpflichtige	insgesamt
	1 000 EUR	1 000 EUR	1 000 EUR	1 000 EUR		1 000 EUR	1 000 EUR	1 000 EUR	1 000 EUR		1 000 EUR	1 000 EUR	1 000 EUR	1 000 EUR		1 000 EUR	1 000 EUR		1 000 EUR	1 000 EUR
Kreisfreie Stadt	90	27 366	27 328	10 716	38	11 684	10 716	10 716	5 875	12	6 976	5 875	5 875	267	332 587	302 289		267	332 587	302 289
Landkreis	39	7 154	7 148	24 271	26	24 953	24 271	24 271	6 413	13	7 043	6 413	6 413	133	99 458	90 404		133	99 458	90 404
Land	28	6 814	6 814	5 853	11	5 853	5 853	5 853	4 295	5	5 446	4 295	4 295	79	183 228	174 551		79	183 228	174 551
	.	.	.	6 226	7	6 247	6 226	6 226	.	.	.	.	.	60	38 338	37 845		60	38 338	37 845
Stadt Erfurt	18	5 363	5 362	.	.	.	.	.	.	.	.	.	.	68	43 876	39 202		68	43 876	39 202
	.	.	.	.	.	.	.	.	.	6	1 820	1 633	1 633	31	16 950	15 999		31	16 950	15 999
Stadt Eisenach	75	30 784	30 234	21 874	47	23 045	21 874	21 874	4 028	12	4 703	4 028	4 028	115	102 551	97 846		115	102 551	97 846
Eichsfeld	36	16 831	16 183	4 585	20	4 615	4 585	4 585	4 156	10	4 290	4 156	4 156	84	106 167	104 819		84	106 167	104 819
Nordhausen	95	38 384	38 023	13 892	35	14 616	13 892	13 892	3 330	14	3 666	3 330	3 330	118	322 812	312 278		118	322 812	312 278
Wartburgkreis	64	17 956	17 673	32 602	31	33 023	32 602	32 602	2 738	9	2 893	2 738	2 738	138	200 084	187 057		138	200 084	187 057
Unstrut-Hainich-Kreis	35	9 232	9 230	5 586	20	5 602	5 586	5 586	1 626	7	1 841	1 626	1 626	64	56 951	55 940		64	56 951	55 940
Kyffhäuserkreis	99	28 972	28 738	30 738	54	30 990	30 738	30 738	3 701	10	3 982	3 701	3 701	148	130 319	128 747		148	130 319	128 747
Schmalkalden-Meiningen	77	18 108	18 105	26 124	42	26 624	26 124	26 124	2 922	10	3 666	2 922	2 922	169	248 183	236 472		169	248 183	236 472
Gotha	37	10 806	10 739	8 906	19	10 357	8 906	8 906	889	6	889	889	889	99	259 978	255 163		99	259 978	255 163
Sömmerda	42	8 868	8 817	8 598	22	8 869	8 598	8 598	4 345	8	4 345	4 345	4 345	56	137 171	123 620		56	137 171	123 620
Hildburghausen	67	17 783	17 708	28 097	32	29 119	28 097	28 097	1 137	7	1 138	1 137	1 137	152	253 469	248 790		152	253 469	248 790
Ilm-Kreis	67	20 513	20 305	5 678	27	5 762	5 678	5 678	2 432	8	2 661	2 432	2 432	126	169 930	161 578		126	169 930	161 578
Weimarer Land	40	13 149	13 021	.	.	.	.	.	.	.	.	.	.	42	16 440	13 990		42	16 440	13 990
Sonneberg	61	22 644	22 561	78 843	35	94 430	78 843	78 843	1 444	12	1 655	1 444	1 444	149	105 855	101 879		149	105 855	101 879
Saalfeld-Rudolstadt	55	12 783	12 751	5 185	22	5 411	5 185	5 185	1 797	11	1 812	1 797	1 797	129	441 696	413 265		129	441 696	413 265
Saale-Holzland-Kreis	85	30 977	30 607	9 753	34	9 867	9 753	9 753	6 935	16	7 094	6 935	6 935	96	120 416	114 707		96	120 416	114 707
Saale-Orla-Kreis	88	42 363	40 985	8 909	27	9 030	8 909	8 909	8 807	15	9 165	8 807	8 807	178	719 334	691 651		178	719 334	691 651
Greiz	45	23 176	23 126	8 511	30	8 681	8 511	8 511	2 106	10	2 263	2 106	2 106	111	244 205	221 485		111	244 205	221 485
Altenburger Land																				
<b>Thüringen</b>	<b>1 277</b>	<b>419 804</b>	<b>415 071</b>	<b>410 228</b>	<b>614</b>	<b>457 409</b>	<b>410 228</b>	<b>410 228</b>	<b>97 366</b>	<b>216</b>	<b>107 220</b>	<b>97 366</b>	<b>97 366</b>	<b>2 612</b>	<b>4 349 998</b>	<b>4 129 576</b>		<b>2 612</b>	<b>4 349 998</b>	<b>4 129 576</b>

Noch: 1. Steuerpflichtige und deren steuerbarer Umsatz 2014 nach wirtschaftlicher und regionaler Gliederung

	46.1				46.2				46.3				46.4			
	Handelsvermittlung				Großhandel mit landwirtschaftlichen Grundstoffen und lebenden Tieren				Großhandel mit Nahrungs- und Genussmitteln, Getränken und Tabakwaren				Großhandel mit Gebrauchs- und Verbrauchsgütern			
	Steuerpflichtige	steuerbarer Umsatz		Anzahl	Steuerpflichtige	steuerbarer Umsatz		Anzahl	Steuerpflichtige	steuerbarer Umsatz		Anzahl	Steuerpflichtige	steuerbarer Umsatz		Anzahl
		insgesamt	darunter für Lieferungen und Leistungen			insgesamt	darunter für Lieferungen und Leistungen			insgesamt	darunter für Lieferungen und Leistungen			insgesamt	darunter für Lieferungen und Leistungen	
		1 000 EUR	1 000 EUR			1 000 EUR	1 000 EUR			1 000 EUR	1 000 EUR			1 000 EUR	1 000 EUR	
Kreisfreie Stadt	144	37 688	35 229													
Landkreis	71	16 024	14 485	3		1 170	829	15		122 944	103 370	36		17 217	16 173	
Land	40	14 278	12 838									12		29 558	28 863	
	29	4 222	3 951	3		224	207					12		19 288	17 863	
	36	9 582	9 518									11		20 467	20 330	
	17	7 400	6 656									5		545	533	
												5		2 358	2 210	
Eichsfeld	37	13 875	13 106	4		2 553	2 548					21		16 009	15 687	
Nordhausen	38	10 003	9 475	4		2 302	2 208	8		21 113	21 076	13		7 075	6 984	
Wartburgkreis	51	17 343	17 220					16		62 275	58 262	6		5 651	5 480	
Unstrut-Hainich-Kreis				8		25 257	22 717	10		52 535	50 259	10		23 508	23 483	
Kyffhäuserkreis	23	4 277	4 238									4		470	469	
Schmalkalden-Meiningen	66	11 591	11 284					10		49 391	49 359	13		11 707	11 368	
Gotha	84	13 433	12 867	6		658	592	15		102 336	95 601	13		7 380	7 261	
Sömmerda	50	11 126	11 037	3		2 559	2 512	11		122 543	121 709					
Hildburghausen	27	3 677	3 530	6		10 259	9 519					4		456	456	
Ilm-Kreis	69	12 207	11 528									21		15 926	14 771	
Weimarer Land	64	13 863	13 753					7		31 846	31 756	15		42 260	39 004	
Sonneberg	22	5 549	4 873					3		1 109	1 109	5		2 445	2 085	
Saalfeld-Rudolstadt	77	11 333	11 131	7		2 827	2 490					7		14 645	13 187	
Saale-Holzland-Kreis	50	11 709	11 060	5		968	958	13		227 727	211 788	13		69 306	67 594	
Saale-Orla-Kreis	44	10 219	9 416	5		12 907	11 628	6		5 584	5 578					
Greiz	68	22 125	21 564	14		27 360	24 318					17		163 845	161 429	
Altenburger Land				8		50 524	49 679	9		51 054	42 686	4		2 397	2 261	
<b>Thüringen</b>	<b>1 209</b>	<b>278 510</b>	<b>265 235</b>	<b>102</b>	<b>209 013</b>	<b>195 890</b>	<b>195 890</b>	<b>195</b>	<b>1 501 458</b>	<b>1 414 412</b>	<b>1 414 412</b>	<b>252</b>	<b>486 789</b>	<b>471 548</b>		

Noch: 1. Steuerpflichtige und deren steuerbarer Umsatz 2014 nach wirtschaftlicher und regionaler Gliederung

Kreisfreie Stadt Landkreis Land	46.5			46.6			46.7			46.9		
	Großhandel mit Geräten der Informations- und Kommunikationstechnik			Großhandel mit sonstigen Maschinen, Ausrüstungen und Zubehör			Sonstiger Großhandel			Großhandel ohne ausgeprägten Schwerpunkt		
	steuerbarer Umsatz		Steuer- pflichtige	steuerbarer Umsatz		Steuer- pflichtige	steuerbarer Umsatz		Steuer- pflichtige	steuerbarer Umsatz		Steuer- pflichtige
	insgesamt	1 000 EUR		insgesamt	1 000 EUR		insgesamt	1 000 EUR		insgesamt	1 000 EUR	
	Anzahl	1 000 EUR	Anzahl	Anzahl	1 000 EUR	Anzahl	Anzahl	1 000 EUR	Anzahl	Anzahl	1 000 EUR	Anzahl
Stadt Erfurt	5	11 700	11 616	21	36 542	34 355	28	51 625	47 334	.	.	.
Stadt Gera	.	.	.	12	6 136	6 123	17	33 112	29 636	12	8 251	6 222
Stadt Jena	-	-	-	7	26 379	26 033	.	.	.	.	.	.
Stadt Suhl	-	-	-	6	4 967	4 947	.	.	.	.	.	.
Stadt Weimar	.	.	.	7	18 674	14 299	12	4 957	4 818	.	.	.
Stadt Eisenach	.	.	.	.	.	.	4	1 162	1 150	.	.	.
Eichsfeld	.	.	.	8	8 893	8 716	24	37 230	35 396	7	12 935	11 796
Nordhausen	.	.	.	6	3 715	3 601	11	58 915	58 487	.	.	.
Wartburgkreis	-	-	-	17	15 674	14 566	18	209 525	207 696	.	.	.
Unstrut-Hainich-Kreis	.	.	.	18	33 849	31 993	27	53 582	47 844	7	2 127	2 012
Kyffhäuserkreis	-	-	-	5	906	868	18	28 818	28 183	.	.	.
Schmalkalden-Meiningen	.	.	.	21	20 489	20 210	27	20 273	20 087	5	9 732	9 587
Gotha	3	400	400	15	47 128	46 001	27	71 509	68 849	6	5 340	4 902
Sömmerda	.	.	.	8	27 697	26 744	15	20 318	20 302	4	1 769	1 625
Hildburghausen	-	-	-	4	3 757	3 687	.	.	.	.	.	.
Ilm-Kreis	.	.	.	15	16 460	15 620	24	89 024	87 752	8	3 172	2 484
Weimarer Land	.	.	.	7	19 524	16 789	26	58 639	57 042	4	2 792	2 242
Sonneberg	.	.	.	4	776	776	5	5 749	4 337	.	.	.
Saalfeld-Rudolstadt	.	.	.	14	19 930	19 652	26	47 734	46 362	9	5 167	5 020
Saale-Holzland-Kreis	-	-	-	12	51 714	43 826	30	76 569	74 956	6	3 702	3 082
Saale-Orla-Kreis	.	.	.	.	.	.	21	69 961	69 401	8	10 066	7 228
Greiz	.	.	.	19	41 798	39 416	32	55 292	52 432	.	.	.
Altenburger Land	5	12 595	12 108	14	24 171	22 432	21	91 986	80 923	.	.	.
<b>Thüringen</b>	<b>39</b>	<b>105 862</b>	<b>102 678</b>	<b>251</b>	<b>437 362</b>	<b>408 599</b>	<b>443</b>	<b>1 116 262</b>	<b>1 072 294</b>	<b>121</b>	<b>214 743</b>	<b>198 920</b>

Noch: 1. Steuerpflichtige und deren steuerbarer Umsatz 2014 nach wirtschaftlicher und regionaler Gliederung

	47			47.1			47.2			47.3		
	Einzelhandel (ohne Handel mit Kraftfahrzeugen)			Einzelhandel mit Waren verschiedener Art (in Verkaufsräumen)			Einzelhandel mit Nahrungs- und Genussmitteln, Getränken und Tabakwaren (in Verkaufsräumen)			Einzelhandel mit Motorenkraftstoffen (Tankstellen)		
	Steuerpflichtige	steuerbarer Umsatz		Steuerpflichtige	steuerbarer Umsatz		Steuerpflichtige	steuerbarer Umsatz		Steuerpflichtige	steuerbarer Umsatz	
		insgesamt	darunter für Lieferungen und Leistungen		insgesamt	darunter für Lieferungen und Leistungen		insgesamt	darunter für Lieferungen und Leistungen		insgesamt	darunter für Lieferungen und Leistungen
	Anzahl	1 000 EUR	1 000 EUR	Anzahl	1 000 EUR	1 000 EUR	Anzahl	1 000 EUR	1 000 EUR	Anzahl	1 000 EUR	1 000 EUR
Kreisfreie Stadt Landkreis Land												
Stadt Erfurt	795	531 787	516 933	97	116 341	115 271	108	30 303	29 974	15	24 124	24 124
Stadt Gera	368	249 511	240 779	38	27 524	27 437	46	18 732	18 665	7	14 492	14 492
Stadt Jena	329	349 325	340 024	36	32 683	32 170	43	30 819	30 801	5	7 915	7 915
Stadt Suhl	159	139 850	138 589	.	.	.	13	9 296	9 295	3	2 487	2 487
Stadt Weimar	279	211 856	200 705	34	49 840	48 214	38	36 016	29 684	6	6 121	6 121
Stadt Eisenach	185	116 011	113 604	.	.	.	21	5 037	5 023	7	10 371	10 366
Eichsfeld	402	426 314	420 222	48	124 709	124 618	29	85 980	85 964	12	23 388	23 388
Nordhausen	319	208 823	204 760	52	55 316	55 058	26	23 176	23 176	9	13 286	13 286
Wartburgkreis	456	309 517	304 518	64	80 858	79 530	43	31 092	31 091	15	24 730	24 730
Unstrut-Hainich-Kreis	366	306 539	299 517	65	80 641	79 688	25	20 746	20 683	13	38 372	38 302
Kyffhäuserkreis	312	205 420	202 404	46	80 780	80 679	32	17 138	16 995	8	8 499	8 499
Schmalkalden-Meiningen	546	358 345	324 111	80	54 056	53 290	50	23 776	23 775	24	18 758	18 758
Gotha	510	347 758	338 607	52	77 822	77 560	59	34 116	34 096	19	25 172	25 172
Sömmerda	267	181 057	177 958	39	37 749	37 648	32	17 651	17 647	7	13 222	13 204
Hildburghausen	252	168 350	166 871	40	44 905	44 839	23	4 399	4 398	13	10 996	10 996
Ilm-Kreis	463	273 911	271 186	70	47 864	47 623	47	34 047	34 013	14	11 323	11 317
Weimarer Land	291	182 319	177 988	37	59 965	58 413	24	10 575	10 541	12	18 376	18 094
Sonneberg	280	197 650	193 138	40	36 046	36 019	28	7 689	7 688	5	7 636	7 636
Saalfeld-Rudolstadt	479	248 869	245 906	82	46 322	46 215	48	21 028	20 986	17	17 199	17 199
Saale-Holzland-Kreis	322	180 455	176 593	46	48 556	47 348	26	8 543	8 534	9	9 913	9 912
Saale-Orla-Kreis	390	179 977	177 688	52	21 746	21 733	47	24 069	24 069	9	11 807	11 806
Greiz	461	221 968	219 118	57	33 173	33 028	48	12 105	12 053	17	15 166	15 166
Altenburger Land	353	216 812	214 074	43	10 501	10 419	43	25 175	25 170	9	4 254	4 254
<b>Thüringen</b>	<b>8 584</b>	<b>5 812 425</b>	<b>5 665 295</b>	<b>1 160</b>	<b>1 198 421</b>	<b>1 187 754</b>	<b>899</b>	<b>531 508</b>	<b>524 320</b>	<b>255</b>	<b>337 606</b>	<b>337 224</b>

Noch: 1. Steuerpflichtige und deren steuerbarer Umsatz 2014 nach wirtschaftlicher und regionaler Gliederung

	47.4					47.5					47.6					47.7				
	Einzelhandel mit Geräten der Informations- und Kommunikationstechnik (in Verkaufsräumen)					Einzelhandel mit sonstigen Haushaltsgeräten, Textilien, Heimwerker- und Einrichtungsbedarf (in Verkaufsräumen)					Einzelhandel mit Verlagsprodukten, Sportausrüstungen und Spielwaren (in Verkaufsräumen)					Einzelhandel mit sonstigen Gütern (in Verkaufsräumen)				
	steuerbarer Umsatz					steuerbarer Umsatz					steuerbarer Umsatz					steuerbarer Umsatz				
	Steuerpflichtige	insgesamt	darunter für Lieferungen und Leistungen	Anzahl	1 000 EUR	Steuerpflichtige	insgesamt	darunter für Lieferungen und Leistungen	Anzahl	1 000 EUR	Steuerpflichtige	insgesamt	darunter für Lieferungen und Leistungen	Anzahl	1 000 EUR	Steuerpflichtige	insgesamt	darunter für Lieferungen und Leistungen	Anzahl	1 000 EUR
Kreisfreie Stadt	48	44 788	42 199	92	34 067	32 660	44	24 783	23 354	284	231 167	224 848								
Landkreis	24	35 094	33 420	47	34 188	32 565	24	9 996	8 864	130	99 136	97 126								
Land	15	19 180	18 867	25	31 966	30 407	28	20 808	20 094	118	194 227	189 284								
	13	6 956	6 864	28	5 578	5 414	11	2 344	2 336	47	91 829	91 096								
	14	4 168	4 165	41	17 860	16 948	13	6 300	6 270	96	83 337	81 193								
	12	2 013	1 978	26	14 404	13 942	12	3 674	3 633	64	55 490	54 765								
	21	8 336	8 185	67	58 524	58 136	27	6 542	6 440	134	83 728	81 667								
	13	6 269	6 249	38	7 063	7 012	17	5 368	5 086	132	87 757	86 193								
	19	27 071	25 619	76	40 108	39 165	26	6 106	6 032	159	88 896	87 920								
	14	3 245	3 201	54	21 952	21 212	20	11 669	11 179	131	110 328	105 982								
	16	3 434	3 273	46	12 050	11 832	15	2 737	2 671	98	72 292	70 419								
	18	3 385	3 383	87	102 925	73 154	31	7 771	7 419	188	124 855	122 446								
	25	13 718	13 261	65	19 097	18 354	33	17 861	16 276	189	146 862	140 973								
	12	1 523	1 501	36	47 826	46 675	13	4 298	4 295	85	43 950	43 353								
	7	1 244	1 244	38	16 584	15 997	13	1 656	1 644	87	83 464	82 668								
	26	6 796	6 779	64	20 362	19 769	31	9 356	9 023	147	94 794	93 527								
	15	3 159	3 158	45	32 038	30 565	15	3 549	3 509	86	40 021	39 557								
	15	5 108	3 653	38	9 374	9 065	22	3 408	3 382	88	66 465	65 826								
	26	20 376	19 825	55	23 254	23 026	30	6 382	6 335	163	98 399	97 060								
	7	2 054	2 054	48	23 083	22 236	20	6 909	6 571	115	67 112	66 547								
	24	4 488	4 484	70	21 879	21 356	22	5 025	4 663	112	57 409	56 851								
	22	17 222	16 472	60	43 510	43 173	35	7 345	7 289	138	61 925	61 380								
	27	6 988	6 960	43	77 965	76 380	24	7 025	7 014	111	69 350	68 805								
<b>Thüringen</b>	<b>433</b>	<b>246 615</b>	<b>236 793</b>	<b>1 189</b>	<b>715 656</b>	<b>669 040</b>	<b>526</b>	<b>180 912</b>	<b>173 381</b>	<b>2 902</b>	<b>2 152 791</b>	<b>2 109 485</b>								

Noch: 1. Steuerpflichtige und deren steuerbarer Umsatz 2014 nach wirtschaftlicher und regionaler Gliederung

	47.8						47.9						H						49								
	Einzelhandel an Verkaufsständen und auf Märkten						Einzelhandel, nicht in Verkaufsräumen, an Verkaufsständen oder auf Märkten						Verkehr und Lagerei						Landverkehr und Transport in Rohrfernleitungen								
	steuerbarer Umsatz			steuerbarer Umsatz			steuerbarer Umsatz			steuerbarer Umsatz			steuerbarer Umsatz			steuerbarer Umsatz			steuerbarer Umsatz			steuerbarer Umsatz					
	Steuerpflichtige	insgesamt	1 000 EUR	1 000 EUR	Anzahl	1 000 EUR	1 000 EUR	1 000 EUR	Anzahl	insgesamt	1 000 EUR	1 000 EUR	Anzahl	Steuerpflichtige	insgesamt	1 000 EUR	1 000 EUR	Anzahl	Steuerpflichtige	insgesamt	1 000 EUR	1 000 EUR	Anzahl	Steuerpflichtige	insgesamt	1 000 EUR	1 000 EUR
Kreisfreie Stadt Landkreis Land	Stadt Erfurt	25	7 053	6 636	82	19 161	17 867	189	134 821	134 533	116	73 864	73 585														
	Stadt Gera	14	1 803	1 600	38	8 546	6 610	109	51 478	51 069	67	25 305	24 899														
	Stadt Jena	7	686	686	52	11 042	9 801	80	33 556	33 546	62	8 990	8 990														
	Stadt Suhl	.	.	.	20	4 887	4 653	44	23 487	23 487	.	.	.														
	Stadt Weimar	3	427	427	34	7 788	7 684	48	70 257	70 249	.	.	.														
	Stadt Eisenach	.	.	.	14	6 117	5 049	54	20 618	20 579	39	14 572	14 570														
	Eichsfeld	6	495	495	58	34 612	31 329	162	181 960	181 432	102	76 199	75 871														
	Nordhausen	3	183	175	29	10 404	8 525	79	59 628	58 498	52	16 351	16 348														
	Wartburgkreis	6	537	537	48	10 118	9 896	205	130 475	130 265	128	80 128	79 978														
	Unstrut-Hainich-Kreis	6	386	386	38	19 199	18 885	136	81 368	80 969	95	51 250	51 244														
	Kyffhäuserkreis	14	1 245	1 193	37	7 245	6 843	72	29 584	29 549	.	.	.														
	Schmalkalden-Meiningen	13	2 146	2 137	55	20 674	19 750	212	105 422	104 839	159	78 155	77 647														
	Gotha	4	899	891	64	12 210	12 024	159	106 533	106 058	102	58 750	58 305														
	Sömmerda	4	214	214	39	14 625	13 421	102	51 668	51 552	58	25 134	25 023														
	Hildburghausen	4	281	279	27	4 821	4 806	110	69 400	69 011	75	34 658	34 360														
	Ilm-Kreis	7	1 024	1 024	57	48 345	48 111	138	79 366	79 304	97	50 342	50 281														
Weimarer Land	9	642	573	48	13 994	13 578	108	47 593	47 584	75	26 697	26 691															
Sonneberg	7	953	951	37	60 972	58 918	75	34 776	34 776	53	28 572	28 571															
Saalfeld-Rudolstadt	15	1 384	1 333	43	14 525	13 926	126	49 350	49 336	96	34 086	34 072															
Saale-Holzland-Kreis	8	2 767	2 087	43	11 519	11 305	116	126 069	125 807	67	38 956	38 698															
Saale-Orla-Kreis	10	1 606	1 606	44	31 949	31 120	132	100 638	100 292	94	56 351	56 007															
Greiz	10	6 425	6 289	74	25 097	24 268	152	141 987	141 426	103	91 432	90 906															
Altenburger Land	11	2 928	2 922	42	12 626	12 150	103	53 907	53 896	78	39 916	39 912															
Thüringen	197	38 438	36 778	1 023	410 476	390 519	2 711	1 783 942	1 778 055	1 831	1 007 511	1 003 746															



Noch: 1. Steuerpflichtige und deren steuerbarer Umsatz 2014 nach wirtschaftlicher und regionaler Gliederung

	49.1				49.2				49.3				49.4			
	Personenbeförderung im Eisenbahnfernverkehr				Güterbeförderung im Eisenbahnverkehr				Sonstige Personenbeförderung im Landverkehr				Güterbeförderung im Straßenverkehr, Umzugstransporte			
	steuerbarer Umsatz		Steuerpflichtige	1 000 EUR	steuerbarer Umsatz		Steuerpflichtige	1 000 EUR	steuerbarer Umsatz		Steuerpflichtige	1 000 EUR	steuerbarer Umsatz		Steuerpflichtige	1 000 EUR
	insgesamt	darunter für Lieferungen und Leistungen			insgesamt	darunter für Lieferungen und Leistungen			insgesamt	darunter für Lieferungen und Leistungen			insgesamt	darunter für Lieferungen und Leistungen		
	Anzahl	1 000 EUR		1 000 EUR	Anzahl	1 000 EUR		1 000 EUR	Anzahl	1 000 EUR		1 000 EUR	Anzahl	1 000 EUR		1 000 EUR
Kreisfreie Stadt Landkreis Land																
Stadt Erfurt	5	26 123		26 051	.	.	.	.	.	17 620	29	17 594	63	22 513		22 513
Stadt Gera	-	-	-	-	-	-	-	-	43	5 383	43	5 383	38	7 685		7 305
Stadt Jena	-	-	-	-	-	-	-	-	.	.	.	.	19	3 607		3 607
Stadt Suhl	-	-	-	-	-	-	-	-	.	.	.	.	16	7 872		7 872
Stadt Weimar	-	-	-	-	-	-	-	-	.	.	.	.	12	1 502		1 502
Stadt Eisenach	.	.	-	.	-	-	-	.	.	.	.	.	13	7 064		7 064
Eichsfeld	-	-	-	-	-	-	-	-	27	16 466	27	16 206	75	59 733		59 664
Nordhausen	.	.	-	.	-	-	-	.	.	.	.	.	34	11 127		11 127
Wartburgkreis	-	-	-	-	-	-	-	-	30	24 758	30	24 742	98	55 370		55 236
Unstrut-Hainich-Kreis	.	.	-	.	-	-	-	.	.	.	.	.	57	34 891		34 885
Kyffhäuserkreis	-	-	-	-	-	-	-	-	.	.	.	.	28	12 168		12 160
Schmalkalden-Meiningen	-	-	-	-	-	-	-	-	32	15 178	32	15 080	127	62 976		62 567
Gotha	-	-	-	-	-	-	-	-	30	27 545	30	27 345	72	31 205		30 959
Sömmerda	-	-	-	-	-	-	-	-	14	6 025	14	6 025	44	19 109		18 998
Hildburghausen	-	-	-	-	-	-	-	-	18	15 142	18	14 846	57	19 516		19 514
Ilm-Kreis	-	-	-	-	-	-	-	-	14	9 273	14	9 273	83	41 068		41 008
Weimarer Land	-	-	-	-	-	-	-	-	21	10 401	21	10 401	54	16 296		16 290
Sonneberg	-	-	-	-	-	-	-	-	12	4 564	12	4 564	41	24 008		24 007
Saalfeld-Rudolstadt	-	-	-	-	-	-	-	-	38	5 129	38	5 129	58	28 957		28 943
Saale-Holzland-Kreis	-	-	-	-	-	-	-	-	21	7 857	21	7 599	46	31 100		31 100
Saale-Orla-Kreis	-	-	-	-	-	-	-	-	19	4 084	19	4 083	75	52 268		51 923
Greiz	-	-	-	-	-	-	-	-	29	15 131	29	15 125	74	76 302		75 781
Altenburger Land	.	.	-	.	-	-	-	.	.	.	.	.	51	27 250		27 246
<b>Thüringen</b>	.	.	.	.	.	.	.	.	.	.	.	.	<b>1 235</b>	<b>653 585</b>		<b>651 272</b>



Noch: 1. Steuerpflichtige und deren steuerbarer Umsatz 2014 nach wirtschaftlicher und regionaler Gliederung

[illegible]

Noch: 1. Steuerpflichtige und deren steuerbarer Umsatz 2014 nach wirtschaftlicher und regionaler Gliederung

	51				51.1				51.2				52			
	Luffahrt				Personenbeförderung in der Luffahrt				Güterbeförderung in der Luffahrt und Raumtransport				Lagerrei sowie Erbringung von sonstigen Dienstleistungen für den Verkehr			
	Steuerpflichtige	steuerbarer Umsatz		Anzahl	Steuerpflichtige	steuerbarer Umsatz		Anzahl	Steuerpflichtige	steuerbarer Umsatz		Anzahl	Steuerpflichtige	steuerbarer Umsatz		Anzahl
		insgesamt	darunter für Lieferungen und Leistungen			insgesamt	darunter für Lieferungen und Leistungen			insgesamt	darunter für Lieferungen und Leistungen			insgesamt	darunter für Lieferungen und Leistungen	
	1 000 EUR	1 000 EUR	1 000 EUR		1 000 EUR	1 000 EUR	1 000 EUR		1 000 EUR	1 000 EUR	1 000 EUR		1 000 EUR	1 000 EUR	1 000 EUR	
Kreisfreie Stadt Landkreis Land																
Stadt Erfurt	.	.	.	.	.	.	.	.	.	.	.	44	51 176	51 167		
Stadt Gera	-	-	-	-	-	-	-	-	-	-	-	26	16 894	16 889		
Stadt Jena	-	-	-	-	-	-	-	-	-	-	-	11	22 743	22 735		
Stadt Suhl	-	-	-	-	-	-	-	-	-	-	-	.	.	.		
Stadt Weimar	-	-	-	-	-	-	-	-	-	-	-	.	.	.		
Stadt Eisenach	-	-	-	-	-	-	-	-	-	-	-	12	5 591	5 554		
Eichsfeld	-	-	-	-	-	-	-	-	-	-	-	50	102 499	102 299		
Nordhausen	.	.	.	.	.	.	.	.	.	.	.	20	39 255	38 128		
Wartburgkreis	.	.	.	.	.	.	.	.	.	.	.	61	48 348	48 298		
Unstrut-Hainich-Kreis	-	-	-	-	-	-	-	-	-	-	-	32	26 606	26 213		
Kyffhäuserkreis	-	-	-	-	-	-	-	-	-	-	-	23	12 906	12 879		
Schmalkalden-Meiningen	-	-	-	-	-	-	-	-	-	-	-	26	22 332	22 262		
Gotha	-	-	-	-	-	-	-	-	-	-	-	36	43 614	43 584		
Sömmerda	-	-	-	-	-	-	-	-	-	-	-	38	25 334	25 330		
Hildburghausen	-	-	-	-	-	-	-	-	-	-	-	23	32 742	32 683		
Ilm-Kreis	-	-	-	-	-	-	-	-	-	-	-	33	26 931	26 929		
Weimarer Land	-	-	-	-	-	-	-	-	-	-	-	26	18 918	18 915		
Sonneberg	-	-	-	-	-	-	-	-	-	-	-	13	5 580	5 580		
Saalfeld-Rudolstadt	-	-	-	-	-	-	-	-	-	-	-	25	13 664	13 664		
Saale-Holzland-Kreis	.	.	.	.	.	.	.	.	.	.	.	37	82 991	82 988		
Saale-Orla-Kreis	-	-	-	-	-	-	-	-	-	-	-	25	37 746	37 744		
Greiz	-	-	-	-	-	-	-	-	-	-	-	36	47 667	47 634		
Altenburger Land	.	.	.	.	.	.	.	.	.	.	.	15	13 002	12 996		
<b>Thüringen</b>	<b>5</b>	<b>649</b>	<b>649</b>	.	.	.	.	.	.	.	.	<b>622</b>	<b>700 682</b>	<b>698 612</b>		

Noch: 1. Steuerpflichtige und deren steuerbarer Umsatz 2014 nach wirtschaftlicher und regionaler Gliederung

	52.1				52.2				53				53.2			
	Lagererei				Erbringung von sonstigen Dienstleistungen für den Verkehr				Post-, Kurier- und Expressdienste				Sonstige Post-, Kurier- und Expressdienste			
	steuerbarer Umsatz		Anzahl	1 000 EUR	steuerbarer Umsatz		Anzahl	1 000 EUR	steuerbarer Umsatz		Anzahl	1 000 EUR	steuerbarer Umsatz		Anzahl	1 000 EUR
	Steuerpflichtige	insgesamt			Steuerpflichtige	insgesamt			Steuerpflichtige	insgesamt			Steuerpflichtige	insgesamt		
Kreisfreie Stadt Landkreis Land																
Stadt Erfurt	.	.	.	.	.	.	.	.	.	.	.	.	.	.	.	.
Stadt Gera	.	.	.	.	.	.	.	.	.	.	.	.	.	.	.	.
Stadt Jena	-	-	11	22 743	.	22 735	.	16	9 280	9 280	16	9 280	.	9 280	.	9 280
Stadt Suhl	-	-	.	.	.	.	.	7	1 822	1 822	7	1 822	.	1 822	.	1 822
Stadt Weimar	-	-	.	.	.	.	.	7	7 843	7 843	7	7 843	.	7 843	.	7 843
Stadt Eisenach	-	-	12	5 591	.	5 554	.	3	455	455	3	455	.	455	.	455
Eichsfeld	-	-	50	102 499	.	102 299	.	10	3 262	3 262	10	3 262	.	3 262	.	3 262
Nordhausen	-	-	20	39 255	.	38 128	.	.	.	.	.	.	.	.	.	.
Wartburgkreis	3	987	58	47 362	.	47 312	.	.	.	.	.	.	.	.	.	.
Unstrut-Hainich-Kreis	4	4 727	28	21 880	.	21 595	.	.	.	.	.	.	.	.	.	.
Kyffhäuserkreis	-	-	23	12 906	.	12 879	.	.	.	.	.	.	.	.	.	.
Schmalkalden-Meiningen	-	-	26	22 332	.	22 262	.	27	4 936	4 930	27	4 936	.	4 930	.	4 930
Gotha	-	-	36	43 614	.	43 584	.	21	4 170	4 170	21	4 170	.	4 170	.	4 170
Sömmerda	-	-	38	25 334	.	25 330	.	6	1 199	1 199	6	1 199	.	1 199	.	1 199
Hildburghausen	-	-	23	32 742	.	32 683	.	12	2 000	1 967	12	2 000	.	2 000	.	1 967
Ilm-Kreis	.	.	.	.	.	.	.	.	.	.	.	.	.	.	.	.
Weimarer Land	-	-	26	18 918	.	18 915	.	7	1 978	1 978	7	1 978	.	1 978	.	1 978
Sonneberg	-	-	13	5 580	.	5 580	.	9	624	624	9	624	.	624	.	624
Saalfeld-Rudolstadt	-	-	25	13 664	.	13 664	.	.	.	.	.	.	.	.	.	.
Saale-Holzland-Kreis	.	.	.	.	.	.	.	.	.	.	.	.	.	.	.	.
Saale-Orla-Kreis	-	-	.	.	.	.	.	13	6 541	6 541	13	6 541	.	6 541	.	6 541
Greiz	-	-	36	47 667	.	47 634	.	13	2 888	2 886	13	2 888	.	2 888	.	2 886
Altenburger Land	-	-	15	13 002	.	12 996	.	.	.	.	.	.	.	.	.	.
<b>Thüringen</b>	<b>16</b>	<b>13 729</b>	<b>606</b>	<b>686 953</b>	<b>684 993</b>	<b>684 993</b>	<b>250</b>	<b>72 440</b>	<b>72 388</b>	<b>72 388</b>	<b>250</b>	<b>72 440</b>	<b>250</b>	<b>72 440</b>	<b>72 388</b>	<b>72 388</b>

Noch: 1. Steuerpflichtige und deren steuerbarer Umsatz 2014 nach wirtschaftlicher und regionaler Gliederung

	I			55			55.1			55.2		
	Gastgewerbe			Beherbergung			Hotels, Gasthöfe und Pensionen			Ferienunterkünfte und ähnliche Beherbergungsstätten		
	Steuerpflichtige	steuerbarer Umsatz		Steuerpflichtige	steuerbarer Umsatz		Steuerpflichtige	steuerbarer Umsatz		Steuerpflichtige	steuerbarer Umsatz	
		insgesamt	darunter für Lieferungen und Leistungen		insgesamt	darunter für Lieferungen und Leistungen		insgesamt	darunter für Lieferungen und Leistungen		insgesamt	darunter für Lieferungen und Leistungen
	Anzahl	1 000 EUR	1 000 EUR	Anzahl	1 000 EUR	1 000 EUR	Anzahl	1 000 EUR	1 000 EUR	Anzahl	1 000 EUR	1 000 EUR
Kreisfreie Stadt Landkreis Land												
Stadt Erfurt	441	154 757	154 446	66	29 772	29 752	56	29 340	29 320	5	223	223
Stadt Gera	178	35 271	35 198	16	4 004	3 992	.	.	.	-	-	-
Stadt Jena	198	56 217	56 128	26	13 551	13 546	21	8 021	8 020	.	.	.
Stadt Suhl	81	23 398	23 391	17	11 534	11 527	.	.	.	.	.	.
Stadt Weimar	182	42 334	42 136	45	10 976	10 961	33	9 929	9 914	8	844	844
Stadt Eisenach	131	33 140	32 862	27	12 230	12 182	.	.	.	-	-	-
Eichsfeld	216	31 621	31 587	47	7 683	7 679	41	7 259	7 255	.	.	.
Nordhausen	193	28 997	28 965	32	7 108	7 108	24	5 709	5 709	5	1 225	1 225
Wartburgkreis	294	59 164	59 135	85	17 441	17 440	74	13 774	13 774	.	.	.
Unstrut-Hainich-Kreis	209	25 252	25 027	42	5 610	5 609	.	.	.	.	.	.
Kyffhäuserkreis	167	24 718	24 630	26	4 379	4 343	22	3 713	3 713	-	-	-
Schmalkalden-Meiningen	336	55 990	55 517	110	26 827	26 764	100	25 872	25 819	6	844	834
Gotha	340	84 632	84 595	89	30 815	30 795	74	28 844	28 826	.	.	.
Sömmerda	138	27 051	27 012	21	5 450	5 416	.	.	.	-	-	-
Hildburghausen	176	27 249	27 218	52	14 127	14 103	46	13 289	13 266	3	699	699
Ilm-Kreis	308	49 658	49 646	70	20 157	20 153	54	18 022	18 017	6	337	337
Weimarer Land	202	41 307	41 200	52	16 675	16 604	44	15 951	15 880	.	.	.
Sonneberg	166	20 826	20 820	46	7 075	7 069	40	5 691	5 686	.	.	.
Saalfeld-Rudolstadt	311	38 726	38 595	92	16 694	16 571	86	16 037	16 031	.	.	.
Saale-Holzland-Kreis	188	38 331	38 315	47	14 325	14 315	41	13 658	13 655	.	.	.
Saale-Orla-Kreis	244	40 208	40 196	89	18 716	18 706	79	15 603	15 594	.	.	.
Greiz	248	34 462	34 370	47	12 563	12 518	43	12 185	12 151	.	.	.
Altenburger Land	200	31 709	31 675	32	7 203	7 202	.	.	.	-	-	-
<b>Thüringen</b>	<b>5 147</b>	<b>1 005 017</b>	<b>1 002 663</b>	<b>1 176</b>	<b>314 914</b>	<b>314 357</b>	<b>1 023</b>	<b>286 809</b>	<b>286 448</b>	<b>56</b>	<b>11 253</b>	<b>11 115</b>

Noch: 1. Steuerpflichtige und deren steuerbarer Umsatz 2014 nach wirtschaftlicher und regionaler Gliederung

	55.3				55.9				56				56.1			
	Campingplätze				Sonstige Beherbergungsstätten				Gastronomie				Restaurants, Gaststätten, Imbissstuben, Cafés, Eissalons u.Ä.			
	Steuerpflichtige	steuerbarer Umsatz		Anzahl	Steuerpflichtige	steuerbarer Umsatz		Anzahl	Steuerpflichtige	steuerbarer Umsatz		Anzahl	Steuerpflichtige	steuerbarer Umsatz		Anzahl
		insgesamt	darunter für Lieferungen und Leistungen			insgesamt	darunter für Lieferungen und Leistungen			insgesamt	darunter für Lieferungen und Leistungen			insgesamt	darunter für Lieferungen und Leistungen	
		1 000 EUR	1 000 EUR			1 000 EUR	1 000 EUR			1 000 EUR	1 000 EUR			1 000 EUR	1 000 EUR	
Kreisfreie Stadt Landkreis Land																
Stadt Erfurt	-	-	-	5	209	209	209	375	124 985	124 694	124 694	279	106 823	106 556	106 556	
Stadt Gera	.	.	.	.	.	.	.	162	31 267	31 206	31 206	118	22 569	22 510	22 510	
Stadt Jena	.	.	.	.	.	.	.	172	42 666	42 581	42 581	126	33 257	33 175	33 175	
Stadt Suhl	-	-	-	-	-	-	-	64	11 864	11 864	11 864	45	8 182	8 182	8 182	
Stadt Weimar	-	-	-	4	203	203	203	137	31 358	31 175	31 175	97	26 357	26 189	26 189	
Stadt Eisenach	-	-	-	.	.	.	.	104	20 910	20 679	20 679	81	18 769	18 539	18 539	
Eichsfeld	.	.	.	3	101	101	101	169	23 938	23 908	23 908	109	13 493	13 474	13 474	
Nordhausen	.	.	.	.	.	.	.	161	21 889	21 857	21 857	121	15 411	15 378	15 378	
Wartburgkreis	.	.	.	6	859	859	859	209	41 723	41 694	41 694	153	31 229	31 208	31 208	
Unstrut-Hainich-Kreis	-	-	-	.	.	.	.	167	19 642	19 418	19 418	113	14 337	14 116	14 116	
Kyffhäuserkreis	-	-	-	4	666	666	630	141	20 339	20 287	20 287	104	14 591	14 540	14 540	
Schmalkalden-Meiningen	.	.	.	.	.	.	.	226	29 163	28 753	28 753	180	23 942	23 547	23 547	
Gotha	.	.	.	9	1 236	1 236	1 236	251	53 817	53 800	53 800	193	30 601	30 584	30 584	
Sömmerda	-	-	-	.	.	.	.	117	21 600	21 596	21 596	73	7 047	7 047	7 047	
Hildburghausen	.	.	.	.	.	.	.	124	13 122	13 114	13 114	88	9 610	9 607	9 607	
Ilm-Kreis	.	.	.	.	.	.	.	238	29 500	29 493	29 493	171	22 583	22 578	22 578	
Weimarer Land	.	.	.	.	.	.	.	150	24 633	24 596	24 596	98	15 351	15 323	15 323	
Sonneberg	-	-	-	.	.	.	.	120	13 751	13 751	13 751	80	8 357	8 357	8 357	
Saalfeld-Rudolstadt	.	.	.	3	313	313	313	219	22 032	22 024	22 024	161	17 236	17 234	17 234	
Saale-Holzland-Kreis	.	.	.	3	311	311	304	141	24 006	24 000	24 000	95	14 332	14 331	14 331	
Saale-Orla-Kreis	4	639	639	.	.	.	.	155	21 492	21 490	21 490	104	17 402	17 400	17 400	
Greiz	.	.	.	.	.	.	.	201	21 899	21 852	21 852	127	11 502	11 481	11 481	
Altenburger Land	.	.	.	.	.	.	.	168	24 505	24 472	24 472	115	13 919	13 886	13 886	
<b>Thüringen</b>	<b>26</b>	<b>4 932</b>	<b>4 921</b>	<b>71</b>	<b>11 921</b>	<b>11 873</b>	<b>11 873</b>	<b>3 971</b>	<b>690 103</b>	<b>688 306</b>	<b>688 306</b>	<b>2 831</b>	<b>496 900</b>	<b>495 242</b>	<b>495 242</b>	

Noch: 1. Steuerpflichtige und deren steuerbarer Umsatz 2014 nach wirtschaftlicher und regionaler Gliederung

	56.2					56.3					J					58				
	Caterer und Erbringung sonstiger Verpflegungsdienstleistungen					Ausschank von Getränken					Information und Kommunikation					Verlagswesen				
	steuerbarer Umsatz		steuerbarer Umsatz		Anzahl	steuerbarer Umsatz		steuerbarer Umsatz		Anzahl	steuerbarer Umsatz		steuerbarer Umsatz		Anzahl	steuerbarer Umsatz		Anzahl	steuerbarer Umsatz	
	Steuer- pflichtige	insgesamt	Steuer- pflichtige	insgesamt		Steuer- pflichtige	insgesamt	Steuer- pflichtige	insgesamt		Steuer- pflichtige	insgesamt	Steuer- pflichtige	insgesamt		Steuer- pflichtige	insgesamt		Steuer- pflichtige	insgesamt
	Anzahl	1 000 EUR	Anzahl	1 000 EUR		Anzahl	1 000 EUR	Anzahl	1 000 EUR		Anzahl	1 000 EUR	Anzahl	1 000 EUR		Anzahl	1 000 EUR		Anzahl	1 000 EUR
Kreisfreie Stadt Landkreis Land																				
Stadt Erfurt	37	5 107	5 090	13 049	59	13 055	13 049	289	259 753	289	259 753	258 096	13	17 317	13	17 317	17 314			
Stadt Gera	15	4 688	4 688	4 008	29	4 011	4 008	86	61 329	86	61 329	61 310	5	3 919	5	3 919	3 917			
Stadt Jena	14	3 562	3 559	5 848	32	5 848	5 848	187	175 654	187	175 654	174 868	7	1 017	7	1 017	992			
Stadt Suhl	8	1 360	1 360	2 321	11	2 321	2 321	44	18 375	44	18 375	18 361	4	663	4	663	663			
Stadt Weimar	18	1 715	1 715	3 271	22	3 286	3 271	78	27 937	78	27 937	27 848	4	1 066	4	1 066	1 066			
Stadt Eisenach	3	215	215	1 926	20	1 926	1 926	31	13 528	31	13 528	13 302	.	.	.	.	.			
Eichsfeld	12	5 165	5 165	5 268	48	5 280	5 268	39	13 468	39	13 468	13 225	.	.	.	.	.			
Nordhausen	13	2 206	2 206	4 273	27	4 273	4 273	44	17 014	44	17 014	16 489	5	1 299	5	1 299	1 293			
Wartburgkreis	10	5 030	5 029	5 457	46	5 464	5 457	55	10 554	55	10 554	10 308	.	.	.	.	.			
Unstrut-Hainich-Kreis	12	2 644	2 644	2 658	42	2 661	2 658	42	9 560	42	9 560	9 543	-	-	-	-	-			
Kyffhäuserkreis	9	2 173	2 173	3 575	28	3 575	3 575	34	34 389	34	34 389	33 925	7	890	7	890	890			
Schmalkalden-Meiningen	17	3 096	3 096	2 110	29	2 125	2 110	83	38 395	83	38 395	38 261	6	6 734	6	6 734	6 724			
Gotha	22	19 207	19 206	4 009	36	4 009	4 009	57	33 834	57	33 834	33 805	.	.	.	.	.			
Sömmerda	15	11 874	11 870	2 679	29	2 679	2 679	37	6 490	37	6 490	6 465	-	-	-	-	-			
Hildburghausen	9	1 045	1 040	2 467	27	2 467	2 467	24	37 098	24	37 098	37 037	.	.	.	.	.			
Ilm-Kreis	19	2 844	2 844	4 071	48	4 073	4 071	120	51 502	120	51 502	51 159	.	.	.	.	.			
Weimarer Land	17	3 423	3 423	5 850	35	5 859	5 850	48	9 138	48	9 138	9 135	.	.	.	.	.			
Sonneberg	8	2 061	2 060	3 333	32	3 333	3 333	36	11 446	36	11 446	10 942	7	2 462	7	2 462	2 053			
Saalfeld-Rudolstadt	12	866	866	3 924	46	3 931	3 924	60	19 284	60	19 284	18 943	4	1 218	4	1 218	1 181			
Saale-Holzland-Kreis	14	4 338	4 333	5 336	32	5 336	5 336	54	30 984	54	30 984	30 714	.	.	.	.	.			
Saale-Orla-Kreis	18	1 585	1 585	2 505	33	2 505	2 505	36	5 229	36	5 229	5 046	.	.	.	.	.			
Greiz	24	5 474	5 450	4 920	50	4 922	4 920	67	16 243	67	16 243	16 150	.	.	.	.	.			
Altenburger Land	17	3 031	3 031	7 555	36	7 555	7 555	49	59 287	49	59 287	53 290	.	.	.	.	.			
<b>Thüringen</b>	<b>343</b>	<b>92 709</b>	<b>92 649</b>	<b>100 415</b>	<b>797</b>	<b>100 495</b>	<b>100 415</b>	<b>1 600</b>	<b>960 492</b>	<b>1 600</b>	<b>960 492</b>	<b>948 225</b>	<b>88</b>	<b>114 921</b>	<b>88</b>	<b>114 921</b>	<b>108 410</b>			

Noch: 1. Steuerpflichtige und deren steuerbarer Umsatz 2014 nach wirtschaftlicher und regionaler Gliederung

	58.1				58.2				59				59.1			
	Verlegen von Büchern und Zeitschriften; sonstiges Verlagswesen (ohne Software)				Verlegen von Software				Herstellung, Verleih und Vertrieb von Filmen und Fernsehprogrammen; Kinos; Tonstudios und Verlegen von Musik				Herstellung von Filmen und Fernsehprogrammen, deren Verleih und Vertrieb; Kinos			
	steuerbarer Umsatz		steuerbarer Umsatz		steuerbarer Umsatz		steuerbarer Umsatz		steuerbarer Umsatz		steuerbarer Umsatz		steuerbarer Umsatz		steuerbarer Umsatz	
	Steuer- pflichtige	insgesamt	darunter für Lieferungen und Leistungen	Anzahl	Steuer- pflichtige	insgesamt	darunter für Lieferungen und Leistungen	Anzahl	Steuer- pflichtige	insgesamt	darunter für Lieferungen und Leistungen	Anzahl	Steuer- pflichtige	insgesamt	darunter für Lieferungen und Leistungen	Anzahl
	Anzahl	1 000 EUR	1 000 EUR		Anzahl	1 000 EUR	1 000 EUR		Anzahl	1 000 EUR	1 000 EUR		Anzahl	1 000 EUR	1 000 EUR	
Kreisfreie Stadt Landkreis Land																
Stadt Erfurt	·	·	·	·	·	·	·	·	21	8 632	8 593	17	7 672	7 645	·	·
Stadt Gera	5	3 919	3 917	-	-	-	-	-	·	·	·	·	·	·	·	·
Stadt Jena	·	·	·	·	·	·	·	·	·	·	·	·	·	·	·	·
Stadt Suhl	4	663	663	-	-	-	-	-	·	·	·	·	·	·	·	·
Stadt Weimar	4	1 066	1 066	-	-	-	-	9	1 946	1 946	1 946	·	·	·	·	·
Stadt Eisenach	·	·	·	·	·	·	·	·	·	·	·	·	·	·	·	·
Eichsfeld	·	·	·	·	·	·	·	·	·	·	·	·	·	·	·	·
Nordhausen	5	1 299	1 293	-	-	-	-	-	·	·	·	·	·	·	·	·
Wartburgkreis	·	·	·	-	-	-	-	-	·	·	·	·	·	·	·	·
Unstrut-Hainich-Kreis	-	-	-	-	-	-	-	-	·	·	·	·	·	·	·	·
Kyffhäuserkreis	7	890	890	-	-	-	-	3	229	229	229	3	229	229	·	229
Schmalkalden-Meiningen	6	6 734	6 724	-	-	-	-	-	-	-	-	-	-	-	-	-
Gotha	·	·	·	-	-	-	-	-	·	·	·	·	·	·	·	·
Sömmerda	-	-	-	-	-	-	-	3	127	127	127	·	·	·	·	·
Hildburghausen	·	·	·	-	-	-	-	-	·	·	·	·	·	·	·	·
Ilm-Kreis	·	·	·	-	-	-	-	7	2 851	2 851	2 851	·	·	·	·	·
Weimarer Land	·	·	·	-	-	-	-	·	·	·	·	·	·	·	·	·
Sonneberg	7	2 462	2 053	-	-	-	-	3	327	327	327	·	·	·	·	·
Saalfeld-Rudolstadt	4	1 218	1 181	-	-	-	-	·	·	·	·	·	·	·	·	·
Saale-Holzland-Kreis	·	·	·	-	-	-	-	·	·	·	·	·	·	·	·	·
Saale-Orla-Kreis	·	·	·	-	-	-	-	-	-	-	-	-	-	-	-	-
Greiz	·	·	·	-	-	-	-	·	·	·	·	·	·	·	·	·
Altenburger Land	·	·	·	-	-	-	-	-	-	-	-	-	-	-	-	-
<b>Thüringen</b>	<b>83</b>	<b>113 979</b>	<b>107 486</b>	<b>5</b>	<b>942</b>	<b>924</b>	<b>924</b>	<b>·</b>	<b>·</b>	<b>·</b>	<b>·</b>	<b>·</b>	<b>·</b>	<b>·</b>	<b>·</b>	<b>·</b>

Noch: 1. Steuerpflichtige und deren steuerbarer Umsatz 2014 nach wirtschaftlicher und regionaler Gliederung

[illegible]



Noch: 1. Steuerpflichtige und deren steuerbarer Umsatz 2014 nach wirtschaftlicher und regionaler Gliederung

	61				61.1				61.2				61.9			
	Telekommunikation				Leitungsgebundene Telekommunikation				Drahtlose Telekommunikation				Sonstige Telekommunikation			
	Steuer- pflichtige	steuerbarer Umsatz		Anzahl	Steuer- pflichtige	steuerbarer Umsatz		Anzahl	Steuer- pflichtige	steuerbarer Umsatz		Anzahl	Steuer- pflichtige	steuerbarer Umsatz		Anzahl
		insgesamt	darunter für Lieferungen und Leistungen			insgesamt	darunter für Lieferungen und Leistungen			insgesamt	darunter für Lieferungen und Leistungen			insgesamt	darunter für Lieferungen und Leistungen	
		1 000 EUR	1 000 EUR			1 000 EUR	1 000 EUR			1 000 EUR	1 000 EUR			1 000 EUR	1 000 EUR	
Kreisfreie Stadt Landkreis Land																
Stadt Erfurt	.	.	.	.	.	.	.	.	.	.	.	.	.	.	.	.
Stadt Gera	.	.	.	.	.	.	.	.	.	.	.	.	.	.	.	.
Stadt Jena	.	.	.	.	.	.	.	.	.	.	.	.	.	.	.	.
Stadt Suhl	.	.	.	.	.	.	.	.	.	.	.	.	.	.	.	.
Stadt Weimar	-	-	-	-	-	-	-	-	-	-	-	-	-	-	-	-
Stadt Eisenach	.	.	.	.	.	.	.	.	.	.	.	.	.	.	.	.
Eichsfeld	.	.	.	.	.	.	.	.	.	.	.	.	.	.	.	.
Nordhausen	.	.	.	.	.	.	.	.	.	.	.	.	.	.	.	.
Wartburgkreis	-	-	-	-	-	-	-	-	-	-	-	-	-	-	-	-
Unstrut-Hainich-Kreis	-	-	-	-	-	-	-	-	-	-	-	-	-	-	-	-
Kyffhäuserkreis	-	-	-	-	-	-	-	-	-	-	-	-	-	-	-	-
Schmalkalden-Meiningen	.	.	.	.	.	.	.	.	.	.	.	.	.	.	.	.
Gotha	-	-	-	-	-	-	-	-	-	-	-	-	-	-	-	-
Sömmerda	.	.	.	.	.	.	.	.	.	.	.	.	.	.	.	.
Hildburghausen	3	1 826	1 765	.	.	.	.	.	.	.	.	.	.	.	.	.
Ilm-Kreis	.	.	.	.	.	.	.	.	.	.	.	.	.	.	.	.
Weimarer Land	-	-	-	-	-	-	-	-	-	-	-	-	-	-	-	-
Sonneberg	-	-	-	-	-	-	-	-	-	-	-	-	-	-	-	-
Saalfeld-Rudolstadt	.	.	.	.	.	.	.	.	.	.	.	.	.	.	.	.
Saale-Holzland-Kreis	-	-	-	-	-	-	-	-	-	-	-	-	-	-	-	-
Saale-Orla-Kreis	-	-	-	-	-	-	-	-	-	-	-	-	-	-	-	-
Greiz	.	.	.	.	.	.	.	.	.	.	.	.	.	.	.	.
Altenburger Land	.	.	.	.	.	.	.	.	.	.	.	.	.	.	.	.
<b>Thüringen</b>	<b>29</b>	<b>21 796</b>	<b>21 199</b>	<b>4</b>	<b>5 857</b>	<b>5 337</b>	<b>5 337</b>	<b>4</b>	<b>5 857</b>	<b>5 337</b>	<b>5 337</b>	<b>4</b>	<b>5 857</b>	<b>5 337</b>	<b>5 337</b>	<b>4</b>

Noch: 1. Steuerpflichtige und deren steuerbarer Umsatz 2014 nach wirtschaftlicher und regionaler Gliederung

Kreisfreie Stadt Landkreis Land	62			63				63.1			63.9		
	Erbringung von Dienstleistungen der Informationstechnologie			Informationsdienstleistungen				Datenverarbeitung, Hosting und damit verbundene Tätigkeiten; Webportale			Erbringung von sonstigen Informationsdienstleistungen		
	Steuer- pflichtige	steuerbarer Umsatz		Steuer- pflichtige	steuerbarer Umsatz		Steuer- pflichtige	steuerbarer Umsatz		Steuer- pflichtige	steuerbarer Umsatz		darunter für Lieferungen und Leistungen
		insgesamt	1 000 EUR		insgesamt	1 000 EUR		insgesamt	1 000 EUR		insgesamt	1 000 EUR	
	Anzahl	1 000 EUR	1 000 EUR	Anzahl	1 000 EUR	1 000 EUR	Anzahl	1 000 EUR	1 000 EUR	Anzahl	1 000 EUR	1 000 EUR	
Stadt Erfurt	187	116 794	115 347	62	111 593	111 426	.	.	.	.	.	.	.
Stadt Gera	59	44 332	44 318	16	1 743	1 743	-	-	-	16	1 743	.	1 743
Stadt Jena	140	112 724	112 045	31	60 169	60 088	.	.	.	.	.	.	.
Stadt Suhl	21	11 633	11 620	12	1 617	1 617	-	-	-	12	1 617	.	1 617
Stadt Weimar	48	11 671	11 587	.	.	.	-	-	-	.	.	.	.
Stadt Eisenach	21	10 425	10 291	3	1 525	1 450	-	-	-	3	1 525	.	1 450
Eichsfeld	25	6 423	6 179	7	4 737	4 737	.	.	.	.	.	.	.
Nordhausen	.	.	.	6	3 265	3 265	.	.	.	.	.	.	.
Wartburgkreis	.	.	.	14	3 360	3 359	.	.	.	.	.	.	.
Unstrut-Hainich-Kreis	36	7 714	7 697	3	1 617	1 617	-	-	-	3	1 617	.	1 617
Kyffhäuserkreis	.	.	.	.	.	.	.	.	.	.	.	.	.
Schmalkalden-Meiningen	56	29 763	29 686	17	1 678	1 632	.	.	.	.	.	.	.
Gotha	.	.	.	23	17 869	17 865	.	.	.	.	.	.	.
Sömmerda	.	.	.	5	1 472	1 472	-	-	-	5	1 472	.	1 472
Hildburghausen	.	.	.	.	.	.	-	-	-	.	.	.	.
Ilm-Kreis	89	38 155	37 855	18	3 307	3 307	.	.	.	.	.	.	.
Weimarer Land	33	4 622	4 622	12	4 152	4 150	-	-	-	12	4 152	.	4 150
Sonneberg	19	5 334	5 254	7	3 323	3 308	-	-	-	7	3 323	.	3 308
Saalfeld-Rudolstadt	44	12 316	12 021	8	4 791	4 782	-	-	-	8	4 791	.	4 782
Saale-Holzland-Kreis	37	5 778	5 577	11	23 399	23 395	-	-	-	11	23 399	.	23 395
Saale-Orla-Kreis	.	.	.	6	1 182	1 005	-	-	-	6	1 182	.	1 005
Greiz	49	13 060	12 988	11	2 491	2 491	.	.	.	.	.	.	.
Altenburger Land	.	.	.	12	20 004	20 003	.	.	.	.	.	.	.
<b>Thüringen</b>	<b>1 089</b>	<b>477 430</b>	<b>473 386</b>	<b>308</b>	<b>306 839</b>	<b>305 792</b>	<b>15</b>	<b>40 651</b>	<b>40 590</b>	<b>293</b>	<b>266 188</b>	<b>265 202</b>	

Noch: 1. Steuerpflichtige und deren steuerbarer Umsatz 2014 nach wirtschaftlicher und regionaler Gliederung

	K						64						64.1						64.2					
	Erbringung von Finanz- und Versicherungsdienstleistungen						Erbringung von Finanzdienstleistungen						Zentralbanken und Kreditinstitute						Beteiligungsgesellschaften					
	steuerbarer Umsatz			steuerbarer Umsatz			steuerbarer Umsatz			steuerbarer Umsatz			steuerbarer Umsatz			steuerbarer Umsatz			steuerbarer Umsatz			steuerbarer Umsatz		
	Steuerpflichtige	insgesamt	darunter für Lieferungen und Leistungen	Steuerpflichtige	insgesamt	darunter für Lieferungen und Leistungen	Steuerpflichtige	insgesamt	darunter für Lieferungen und Leistungen	Steuerpflichtige	insgesamt	darunter für Lieferungen und Leistungen	Steuerpflichtige	insgesamt	darunter für Lieferungen und Leistungen	Steuerpflichtige	insgesamt	darunter für Lieferungen und Leistungen	Steuerpflichtige	insgesamt	darunter für Lieferungen und Leistungen	Steuerpflichtige	insgesamt	darunter für Lieferungen und Leistungen
	Anzahl	1 000 EUR	1 000 EUR	Anzahl	1 000 EUR	1 000 EUR	Anzahl	1 000 EUR	1 000 EUR	Anzahl	1 000 EUR	1 000 EUR	Anzahl	1 000 EUR	1 000 EUR	Anzahl	1 000 EUR	1 000 EUR	Anzahl	1 000 EUR	1 000 EUR	Anzahl	1 000 EUR	1 000 EUR
Kreisfreie Stadt Landkreis Land																								
Stadt Erfurt	.	.	.	.	.	.	.	.	.	4	21 777	21 759	.	.	.	.	.	.	.	.	.	.	.	.
Stadt Gera	.	.	.	.	.	.	.	.	.	.	.	.	.	.	.	.	.	.	.	.	.	.	.	.
Stadt Jena	32	26 934	26 757	9	24 849	24 673	9	24 849	24 673	.	.	.	.	.	.	.	.	.	.	.	.	.	.	.
Stadt Suhl	18	56 524	53 894	5	55 780	53 153	5	55 780	53 153	.	.	.	.	.	.	.	.	.	.	.	.	.	.	.
Stadt Weimar	14	1 437	1 435	.	.	.	.	.	.	.	.	.	.	.	.	.	.	.	.	.	.	.	.	.
Stadt Eisenach	10	4 998	4 997	.	.	.	.	.	.	.	.	.	.	.	.	.	.	.	.	.	.	.	.	.
Eichsfeld	9	965	965	5	593	593	5	593	593	.	.	.	.	.	.	.	.	.	.	.	.	.	.	.
Nordhausen	12	5 017	5 017	3	4 370	4 370	3	4 370	4 370	.	.	.	.	.	.	.	.	.	.	.	.	.	.	.
Wartburgkreis	16	11 590	11 590	.	.	.	.	.	.	.	.	.	.	.	.	.	.	.	.	.	.	.	.	.
Unstrut-Hainich-Kreis	19	174 068	163 242	8	172 082	161 581	8	172 082	161 581	.	.	.	.	.	.	.	.	.	.	.	.	.	.	.
Kyffhäuserkreis	.	.	.	.	.	.	.	.	.	.	.	.	.	.	.	.	.	.	.	.	.	.	.	.
Schmalkalden-Meiningen	22	38 173	35 885	.	.	.	.	.	.	.	.	.	.	.	.	.	.	.	.	.	.	.	.	.
Gotha	25	5 878	5 606	7	2 545	2 545	7	2 545	2 545	.	.	.	.	.	.	.	.	.	.	.	.	.	.	.
Sömmerda	.	.	.	.	.	.	.	.	.	.	.	.	.	.	.	.	.	.	.	.	.	.	.	.
Hildburghausen	13	1 715	1 715	.	.	.	.	.	.	.	.	.	.	.	.	.	.	.	.	.	.	.	.	.
Ilm-Kreis	20	11 425	11 109	.	.	.	.	.	.	.	.	.	.	.	.	.	.	.	.	.	.	.	.	.
Weimarer Land	13	792	792	3	222	222	3	222	222	.	.	.	.	.	.	.	.	.	.	.	.	.	.	.
Sonneberg	12	3 497	3 497	3	3 025	3 025	3	3 025	3 025	.	.	.	.	.	.	.	.	.	.	.	.	.	.	.
Saalfeld-Rudolstadt	17	11 119	11 119	4	9 675	9 675	4	9 675	9 675	.	.	.	.	.	.	.	.	.	.	.	.	.	.	.
Saale-Holzland-Kreis	13	6 936	6 936	5	3 908	3 908	5	3 908	3 908	.	.	.	.	.	.	.	.	.	.	.	.	.	.	.
Saale-Orla-Kreis	.	.	.	.	.	.	.	.	.	.	.	.	.	.	.	.	.	.	.	.	.	.	.	.
Greiz	.	.	.	.	.	.	.	.	.	.	.	.	.	.	.	.	.	.	.	.	.	.	.	.
Altenburger Land	15	6 300	6 288	.	.	.	.	.	.	.	.	.	.	.	.	.	.	.	.	.	.	.	.	.
<b>Thüringen</b>	<b>416</b>	<b>1 166 573</b>	<b>1 139 129</b>	<b>105</b>	<b>1 120 776</b>	<b>1 094 387</b>	<b>105</b>	<b>1 120 776</b>	<b>1 094 387</b>	<b>34</b>	<b>78 767</b>	<b>78 731</b>	<b>66</b>	<b>1 041 362</b>	<b>1 015 009</b>	<b>66</b>	<b>1 041 362</b>	<b>1 015 009</b>	<b>66</b>	<b>1 041 362</b>	<b>1 015 009</b>	<b>66</b>	<b>1 041 362</b>	<b>1 015 009</b>

Noch: 1. Steuerpflichtige und deren steuerbarer Umsatz 2014 nach wirtschaftlicher und regionaler Gliederung

	64.9				66				66.1				66.2			
	Sonstige Finanzierungsinstitutionen				Mit Finanz- und Versicherungsdienstleistungen verbundene Tätigkeiten				Mit Finanzdienstleistungen verbundene Tätigkeiten				Mit Versicherungsdienstleistungen und Pensionskassen verbundene Tätigkeiten			
	steuerbarer Umsatz		Anzahl	1 000 EUR	steuerbarer Umsatz		Anzahl	1 000 EUR	steuerbarer Umsatz		Anzahl	1 000 EUR	steuerbarer Umsatz		Anzahl	1 000 EUR
	Steuerpflichtige	insgesamt			Steuerpflichtige	insgesamt			Steuerpflichtige	insgesamt			Steuerpflichtige	insgesamt		
Kreisfreie Stadt Landkreis Land																
Stadt Erfurt	.	.		6 560	41	6 559	14	4 005	14	4 004	27	2 555	27	2 555		2 555
Stadt Gera	-	-		1 742	20	1 705	6	325	6	325	14	1 416	14	1 416		1 380
Stadt Jena	.	.		2 085	23	2 084	5	574	5	574	18	1 511	18	1 511		1 511
Stadt Suhl	-	-		745	13	742	.	.	.	.	.	.	.	.	.	.
Stadt Weimar	-	-		.	.	.	7	662	7	662	.	.	.	.	.	.
Stadt Eisenach	-	-		.	.	.	.	.	.	.	5	510	5	510		510
Eichsfeld	-	-		372	4	372	.	.	.	.	.	.	.	.	.	.
Nordhausen	-	-		647	9	647	.	.	.	.	.	.	.	.	.	.
Wartburgkreis	-	-		.	.	.	5	2 428	5	2 428	.	.	.	.	.	.
Unstrut-Hainich-Kreis	-	-		1 985	11	1 661	5	636	5	636	6	1 349	6	1 349		1 025
Kyffhäuserkreis	-	-		414	7	414	.	.	.	.	.	.	.	.	.	.
Schmalkalden-Meiningen	-	-		.	.	.	7	693	7	693	.	.	.	.	.	.
Gotha	.	.		3 333	18	3 060	6	220	6	220	12	3 112	12	3 112		2 840
Sömmerda	-	-		602	7	602	.	.	.	.	.	.	.	.	.	.
Hildburghausen	-	-		.	.	.	3	135	3	135	.	.	.	.	.	.
Ilm-Kreis	-	-		.	.	.	.	.	.	.	9	637	9	637		637
Weimarer Land	-	-		570	10	570	.	.	.	.	.	.	.	.	.	.
Sonneberg	-	-		472	9	472	.	.	.	.	.	.	.	.	.	.
Saalfeld-Rudolstadt	-	-		1 444	13	1 444	.	.	.	.	.	.	.	.	.	.
Saale-Holzland-Kreis	-	-		3 028	8	3 028	.	.	.	.	.	.	.	.	.	.
Saale-Orla-Kreis	-	-		862	13	862	3	347	3	347	10	515	10	515		515
Greiz	-	-		1 387	17	1 385	6	420	6	420	11	968	11	968		965
Altenburger Land	-	-		.	.	.	3	120	3	120	.	.	.	.	.	.
<b>Thüringen</b>	<b>5</b>	<b>647</b>	<b>647</b>	<b>45 797</b>	<b>311</b>	<b>44 742</b>	<b>98</b>	<b>25 649</b>	<b>98</b>	<b>25 348</b>	<b>213</b>	<b>20 148</b>	<b>213</b>	<b>20 148</b>		<b>19 394</b>

Noch: 1. Steuerpflichtige und deren steuerbarer Umsatz 2014 nach wirtschaftlicher und regionaler Gliederung

	L			68			68.1			68.2		
	Grundstücks- und Wohnungswesen			Grundstücks- und Wohnungswesen			Kauf und Verkauf von eigenen Grundstücken, Gebäuden und Wohnungen			Vermietung, Verpachtung von eigenen oder geleasten Grundstücken, Gebäuden und Wohnungen		
	steuerbarer Umsatz			steuerbarer Umsatz			steuerbarer Umsatz			steuerbarer Umsatz		
	Steuerpflichtige	insgesamt	darunter für Lieferungen und Leistungen	Steuerpflichtige	insgesamt	darunter für Lieferungen und Leistungen	Steuerpflichtige	insgesamt	darunter für Lieferungen und Leistungen	Steuerpflichtige	insgesamt	darunter für Lieferungen und Leistungen
	Anzahl	1 000 EUR	1 000 EUR	Anzahl	1 000 EUR	1 000 EUR	Anzahl	1 000 EUR	1 000 EUR	Anzahl	1 000 EUR	1 000 EUR
Kreisfreie Stadt Landkreis Land												
Stadt Erfurt	537	396 724	394 262	537	396 724	394 262	29	93 734	93 734	360	258 047	255 752
Stadt Gera	215	146 543	146 473	215	146 543	146 473	6	3 219	3 219	140	129 138	129 069
Stadt Jena	210	118 290	118 055	210	118 290	118 055	11	10 370	10 370	137	81 982	81 896
Stadt Suhl	61	32 729	32 702	61	32 729	32 702	3	880	880	44	30 109	30 083
Stadt Weimar	165	152 248	151 105	165	152 248	151 105	5	229	229	104	91 265	90 122
Stadt Eisenach	108	44 237	43 635	108	44 237	43 635	4	952	952	83	37 994	37 624
Eichsfeld	258	204 076	201 272	258	204 076	201 272	.	.	.	221	140 511	137 752
Nordhausen	127	54 442	53 929	127	54 442	53 929	5	6 437	6 253	97	39 511	39 192
Wartburgkreis	204	166 134	162 528	204	166 134	162 528	8	3 328	3 328	174	144 939	141 341
Unstrut-Hainich-Kreis	219	86 999	85 771	219	86 999	85 771	7	8 438	8 438	174	66 144	64 959
Kyffhäuserkreis	100	55 871	55 860	100	55 871	55 860	.	.	.	81	51 836	51 825
Schmalkalden-Meiningen	235	77 780	76 311	235	77 780	76 311	9	1 052	1 052	187	65 710	64 246
Gotha	246	171 611	168 403	246	171 611	168 403	11	1 738	1 738	195	163 714	160 525
Sömmerda	116	83 080	81 319	116	83 080	81 319	.	.	.	94	65 981	64 220
Hildburghausen	93	64 488	63 611	93	64 488	63 611	.	.	.	75	24 229	24 008
Ilm-Kreis	240	125 696	124 710	240	125 696	124 710	11	12 861	12 861	189	94 662	93 677
Weimarer Land	158	90 981	88 578	158	90 981	88 578	5	511	511	129	72 647	70 244
Sonneberg	94	43 455	42 797	94	43 455	42 797	-	-	-	81	27 005	26 347
Saalfeld-Rudolstadt	206	82 459	81 949	206	82 459	81 949	.	.	.	181	80 273	79 779
Saale-Holzland-Kreis	147	85 244	84 475	147	85 244	84 475	5	526	526	121	81 287	80 525
Saale-Orla-Kreis	155	103 145	93 633	155	103 145	93 633	6	812	812	130	100 786	91 284
Greiz	155	57 141	56 857	155	57 141	56 857	.	.	.	117	47 695	47 449
Altenburger Land	141	46 574	45 711	141	46 574	45 711	4	1 653	1 653	111	41 643	40 783
<b>Thüringen</b>	<b>4 190</b>	<b>2 489 949</b>	<b>2 453 946</b>	<b>4 190</b>	<b>2 489 949</b>	<b>2 453 946</b>	<b>148</b>	<b>179 563</b>	<b>179 117</b>	<b>3 225</b>	<b>1 937 109</b>	<b>1 902 701</b>

Noch: 1. Steuerpflichtige und deren steuerbarer Umsatz 2014 nach wirtschaftlicher und regionaler Gliederung

	68.3			M			69			69.1		
	Vermittlung und Verwaltung von Grundstücken, Gebäuden und Wohnungen für Dritte			Erbringung von freiberuflichen, wissenschaftlichen und technischen Dienstleistungen			Rechts- und Steuerberatung, Wirtschaftsprüfung			Rechtsberatung		
	steuerbarer Umsatz			steuerbarer Umsatz			steuerbarer Umsatz			steuerbarer Umsatz		
	Steuerpflichtige	insgesamt	darunter für Lieferungen und Leistungen	Steuerpflichtige	insgesamt	darunter für Lieferungen und Leistungen	Steuerpflichtige	insgesamt	darunter für Lieferungen und Leistungen	Steuerpflichtige	insgesamt	darunter für Lieferungen und Leistungen
	Anzahl	1 000 EUR	1 000 EUR	Anzahl	1 000 EUR	1 000 EUR	Anzahl	1 000 EUR	1 000 EUR	Anzahl	1 000 EUR	1 000 EUR
Kreisfreie Stadt												
Landkreis												
Land												
Stadt Erfurt	148	44 943	44 776	1 311	384 475	380 920	384	102 200	102 199	245	54 485	54 485
Stadt Gera	69	14 186	14 185	422	116 414	112 658	136	31 270	31 268	77	14 182	14 182
Stadt Jena	62	25 937	25 789	597	660 828	639 692	161	40 379	40 374	100	25 351	25 346
Stadt Suhl	14	1 740	1 740	190	54 225	54 189	51	12 114	12 114	25	5 691	5 691
Stadt Weimar	56	60 755	60 754	571	173 823	172 938	66	16 465	16 393	42	9 691	9 619
Stadt Eisenach	21	5 291	5 291	176	38 585	37 712	54	11 010	11 010	30	5 881	5 881
Eichsfeld	.	.	.	309	67 483	66 861	82	16 092	16 092	36	5 750	5 750
Nordhausen	25	8 495	8 484	258	84 550	84 396	73	17 157	17 156	34	6 055	6 055
Wartburgkreis	22	17 867	17 859	312	474 729	384 195	87	12 317	12 317	39	4 579	4 579
Unstrut-Hainich-Kreis	38	12 418	12 373	310	79 080	78 992	90	23 574	23 561	41	11 906	11 894
Kyffhäuserkreis	.	.	.	201	46 695	46 258	51	10 158	10 158	21	5 009	5 009
Schmalkalden-Meiningen	39	11 017	11 013	406	309 986	275 218	106	22 647	22 647	54	9 249	9 249
Gotha	40	6 159	6 140	468	103 548	102 789	125	27 929	27 784	63	9 867	9 723
Sömmerda	.	.	.	162	85 251	81 968	44	9 033	9 028	21	3 366	3 362
Hildburghausen	.	.	.	154	33 954	33 451	38	6 559	6 559	19	3 526	3 526
Ilm-Kreis	40	18 173	18 172	372	114 261	113 992	79	15 746	15 746	38	5 689	5 689
Weimarer Land	24	17 824	17 824	294	113 325	111 945	42	8 813	8 813	23	3 180	3 179
Sonneberg	13	16 450	16 450	164	78 094	76 702	42	7 186	7 185	25	4 108	4 108
Saalfeld-Rudolstadt	.	.	.	334	95 392	90 794	115	18 189	18 189	58	8 867	8 867
Saale-Holzland-Kreis	21	3 432	3 424	289	143 793	139 549	63	9 192	9 191	33	4 319	4 318
Saale-Orla-Kreis	19	1 547	1 538	224	46 305	45 794	55	10 833	10 833	27	5 596	5 596
Greiz	.	.	.	317	68 884	68 557	80	12 923	12 921	34	4 284	4 284
Altenburger Land	26	3 277	3 274	249	44 580	44 547	75	13 046	13 046	36	6 281	6 281
<b>Thüringen</b>	<b>817</b>	<b>373 276</b>	<b>372 128</b>	<b>8 090</b>	<b>3 418 260</b>	<b>3 244 117</b>	<b>2 099</b>	<b>454 832</b>	<b>454 583</b>	<b>1 121</b>	<b>216 911</b>	<b>216 671</b>

Noch: 1. Steuerpflichtige und deren steuerbarer Umsatz 2014 nach wirtschaftlicher und regionaler Gliederung

	69.2						70			70.1			70.2		
	Wirtschaftsprüfung und Steuerberatung; Buchführung						Verwaltung und Führung von Unternehmen und Betrieben; Unternehmensberatung			Verwaltung und Führung von Unternehmen und Betrieben			Public-Relations- und Unternehmensberatung		
	steuerbarer Umsatz			steuerbarer Umsatz			steuerbarer Umsatz			steuerbarer Umsatz			steuerbarer Umsatz		
	Steuer- pflichtige	insgesamt	1 000 EUR	Steuer- pflichtige	insgesamt	1 000 EUR	Steuer- pflichtige	insgesamt	1 000 EUR	Steuer- pflichtige	insgesamt	1 000 EUR	Steuer- pflichtige	insgesamt	1 000 EUR
	Anzahl	1 000 EUR	1 000 EUR	Anzahl	1 000 EUR	1 000 EUR	Anzahl	1 000 EUR	1 000 EUR	Anzahl	1 000 EUR	1 000 EUR	Anzahl	1 000 EUR	1 000 EUR
Kreisfreie Stadt Landkreis Land															
Stadt Erfurt	139	47 715	47 714	148	49 378	49 338	25	34 602	34 586	123	14 775	14 752			
Stadt Gera	59	17 088	17 086	45	7 916	7 916	4	1 867	1 867	41	6 049	6 049			
Stadt Jena	61	15 028	15 028	.	.	.	.	.	.	77	12 036	11 978			
Stadt Suhl	26	6 423	6 423	19	2 068	2 068	6	654	654	13	1 414	1 414			
Stadt Weimar	24	6 774	6 774	47	12 884	12 855	8	7 010	7 010	39	5 874	5 845			
Stadt Eisenach	24	5 129	5 129	15	4 428	4 428	5	444	444	10	3 984	3 984			
Eichsfeld	46	10 343	10 343	46	8 471	8 467	29	6 438	6 434	17	2 033	2 033			
Nordhausen	39	11 102	11 102	24	29 301	29 234	5	28 198	28 132	19	1 103	1 103			
Wartburgkreis	48	7 739	7 739	.	.	.	.	.	.	26	2 698	2 650			
Unstrut-Hainich-Kreis	49	11 668	11 667	27	12 377	12 364	14	11 136	11 123	13	1 241	1 241			
Kyffhäuserkreis	30	5 149	5 149	14	3 976	3 975	.	.	.	.	.	.			
Schmalkalden-Meiningen	52	13 398	13 398	.	.	.	.	.	.	30	3 443	3 423			
Gotha	62	18 061	18 061	42	17 892	17 892	.	.	.	.	.	.			
Sömmerda	23	5 667	5 667	.	.	.	.	.	.	11	1 411	1 410			
Hildburghausen	19	3 033	3 033	18	13 080	12 579	6	2 559	2 553	12	10 520	10 026			
Ilm-Kreis	41	10 057	10 057	45	44 498	44 462	.	.	.	.	.	.			
Weimarer Land	19	5 633	5 633	38	48 617	47 493	11	45 780	44 657	27	2 837	2 836			
Sonneberg	17	3 079	3 077	.	.	.	.	.	.	12	1 213	1 213			
Saalfeld-Rudolstadt	57	9 322	9 322	33	21 550	18 360	7	19 382	16 192	26	2 168	2 168			
Saale-Holzland-Kreis	30	4 873	4 873	34	87 614	83 453	12	85 129	80 975	22	2 485	2 478			
Saale-Orla-Kreis	28	5 238	5 238	23	8 481	8 453	.	.	.	.	.	.			
Greiz	46	8 639	8 636	.	.	.	6	3 879	3 778	.	.	.			
Altenburger Land	39	6 766	6 765	31	5 981	5 981	10	4 362	4 362	21	1 619	1 619			
<b>Thüringen</b>	<b>978</b>	<b>237 922</b>	<b>237 912</b>	<b>881</b>	<b>1 646 888</b>	<b>1 490 135</b>	<b>223</b>	<b>1 555 208</b>	<b>1 399 170</b>	<b>658</b>	<b>91 680</b>	<b>90 966</b>			

Noch: 1. Steuerpflichtige und deren steuerbarer Umsatz 2014 nach wirtschaftlicher und regionaler Gliederung

	71						71.1						71.2						72					
	Architektur- und Ingenieurbüros; technische, physikalische und chemische Untersuchung						Architektur- und Ingenieurbüros						Technische, physikalische und chemische Untersuchung						Forschung und Entwicklung					
	steuerbarer Umsatz			steuerbarer Umsatz			steuerbarer Umsatz			steuerbarer Umsatz			steuerbarer Umsatz			steuerbarer Umsatz			steuerbarer Umsatz			steuerbarer Umsatz		
	Steuer- pflichtige	insgesamt	1 000 EUR	Steuer- pflichtige	insgesamt	1 000 EUR	Steuer- pflichtige	insgesamt	1 000 EUR	Steuer- pflichtige	insgesamt	1 000 EUR	Steuer- pflichtige	insgesamt	1 000 EUR	Steuer- pflichtige	insgesamt	1 000 EUR	Steuer- pflichtige	insgesamt	1 000 EUR	Steuer- pflichtige	insgesamt	1 000 EUR
Anzahl	Anzahl	Anzahl	Anzahl	Anzahl	Anzahl	Anzahl	Anzahl	Anzahl	Anzahl	Anzahl	Anzahl	Anzahl	Anzahl	Anzahl	Anzahl	Anzahl	Anzahl	Anzahl	Anzahl	Anzahl	Anzahl	Anzahl	Anzahl	Anzahl
Kreisfreie Stadt Landkreis Land	493	172 369	172 198	149	32 886	32 730	186	49 854	49 276	117	25 258	24 833	117	25 258	24 833	117	25 258	24 833	117	25 258	24 833	117	25 258	24 833
Stadt Erfurt	124	30 552	30 072	101	25 679	25 659	121	31 970	31 656	125	28 050	28 038	90	20 854	20 796	147	39 499	39 378	218	48 498	47 903	218	48 498	47 903
Stadt Gera	121	25 679	25 659	121	31 970	31 656	125	28 050	28 038	90	20 854	20 796	147	39 499	39 378	218	48 498	47 903	218	48 498	47 903	218	48 498	47 903
Stadt Jena	73	26 043	26 034	342	120 373	119 968	66	11 149	11 101	66	11 149	11 101	66	11 149	11 101	66	11 149	11 101	66	11 149	11 101	66	11 149	11 101
Stadt Suhl	342	120 373	119 968	66	11 149	11 101	66	11 149	11 101	66	11 149	11 101	66	11 149	11 101	66	11 149	11 101	66	11 149	11 101	66	11 149	11 101
Stadt Weimar	124	30 552	30 072	101	25 679	25 659	121	31 970	31 656	125	28 050	28 038	90	20 854	20 796	147	39 499	39 378	218	48 498	47 903	218	48 498	47 903
Stadt Eisenach	101	25 679	25 659	121	31 970	31 656	125	28 050	28 038	90	20 854	20 796	147	39 499	39 378	218	48 498	47 903	218	48 498	47 903	218	48 498	47 903
Eichsfeld	121	31 970	31 656	125	28 050	28 038	90	20 854	20 796	147	39 499	39 378	218	48 498	47 903	218	48 498	47 903	218	48 498	47 903	218	48 498	47 903
Nordhausen	125	28 050	28 038	90	20 854	20 796	147	39 499	39 378	218	48 498	47 903	218	48 498	47 903	218	48 498	47 903	218	48 498	47 903	218	48 498	47 903
Wartburgkreis	90	20 854	20 796	147	39 499	39 378	218	48 498	47 903	218	48 498	47 903	218	48 498	47 903	218	48 498	47 903	218	48 498	47 903	218	48 498	47 903
Unstrut-Hainich-Kreis	147	39 499	39 378	218	48 498	47 903	218	48 498	47 903	218	48 498	47 903	218	48 498	47 903	218	48 498	47 903	218	48 498	47 903	218	48 498	47 903
Kyffhäuserkreis	218	48 498	47 903	218	48 498	47 903	218	48 498	47 903	218	48 498	47 903	218	48 498	47 903	218	48 498	47 903	218	48 498	47 903	218	48 498	47 903
Schmalkalden-Meiningen	50	6 994	6 983	61	10 461	10 461	149	37 213	37 132	129	29 868	29 645	56	25 862	25 381	117	46 977	45 584	99	33 938	33 900	99	33 938	33 900
Gotha	61	10 461	10 461	149	37 213	37 132	129	29 868	29 645	56	25 862	25 381	117	46 977	45 584	99	33 938	33 900	99	33 938	33 900	99	33 938	33 900
Sömmerda	154	39 672	39 589	133	32 389	32 167	60	27 655	27 174	123	47 776	46 383	106	36 489	36 449	88	16 031	15 785	129	36 443	36 336	87	19 672	19 645
Hildburghausen	133	32 389	32 167	60	27 655	27 174	123	47 776	46 383	106	36 489	36 449	88	16 031	15 785	129	36 443	36 336	87	19 672	19 645	123	47 776	46 383
Ilm-Kreis	123	47 776	46 383	106	36 489	36 449	88	16 031	15 785	129	36 443	36 336	87	19 672	19 645	123	47 776	46 383	106	36 489	36 449	88	16 031	15 785
Weimarer Land	106	36 489	36 449	88	16 031	15 785	129	36 443	36 336	87	19 672	19 645	123	47 776	46 383	106	36 489	36 449	88	16 031	15 785	129	36 443	36 336
Sonneberg	88	16 031	15 785	129	36 443	36 336	87	19 672	19 645	123	47 776	46 383	106	36 489	36 449	88	16 031	15 785	129	36 443	36 336	87	19 672	19 645
Saalfeld-Rudolstadt	129	36 443	36 336	87	19 672	19 645	123	47 776	46 383	106	36 489	36 449	88	16 031	15 785	129	36 443	36 336	87	19 672	19 645	123	47 776	46 383
Saale-Heilfeld-Kreis	123	47 776	46 383	106	36 489	36 449	88	16 031	15 785	129	36 443	36 336	87	19 672	19 645	123	47 776	46 383	106	36 489	36 449	88	16 031	15 785
Saale-Orla-Kreis	106	36 489	36 449	88	16 031	15 785	129	36 443	36 336	87	19 672	19 645	123	47 776	46 383	106	36 489	36 449	88	16 031	15 785	129	36 443	36 336
Greiz	88	16 031	15 785	129	36 443	36 336	87	19 672	19 645	123	47 776	46 383	106	36 489	36 449	88	16 031	15 785	129	36 443	36 336	87	19 672	19 645
Altenburger Land	129	36 443	36 336	87	19 672	19 645	123	47 776	46 383	106	36 489	36 449	88	16 031	15 785	129	36 443	36 336	87	19 672	19 645	123	47 776	46 383
Thüringen	3 244	921 787	916 199	3 147	815 759	810 293	97	106 028	105 906	142	93 162	89 323	97	106 028	105 906	142	93 162	89 323	97	106 028	105 906	142	93 162	89 323



Noch: 1. Steuerpflichtige und deren steuerbarer Umsatz 2014 nach wirtschaftlicher und regionaler Gliederung

Kreisfreie Stadt Landkreis Land	72.1					72.2					73					73.1				
	Forschung und Entwicklung im Bereich Natur-, Ingenieur-, Agrarwissenschaften und Medizin					Forschung u. Entwicklung im Bereich Rechts-, Wirtschafts- und Sozial- sowie im Bereich Sprach-, Kultur- und Kunstwissenschaft					Werbung und Marktforschung					Werbung				
	Steuer- pflichtige		steuerbarer Umsatz		Anzahl	Steuer- pflichtige		steuerbarer Umsatz		Anzahl	Steuer- pflichtige		steuerbarer Umsatz		Anzahl	Steuer- pflichtige		steuerbarer Umsatz		Anzahl
			insgesamt	darunter für Lieferungen und Leistungen				insgesamt	darunter für Lieferungen und Leistungen				insgesamt	darunter für Lieferungen und Leistungen				insgesamt	darunter für Lieferungen und Leistungen	
	Anzahl	1 000 EUR	1 000 EUR																	
Stadt Erfurt	5	7 906	7 812	.	.	.	.	.	.	89	24 908	24 686	81	20 369	20 291	45	5 395	5 384	20 291	5 384
Stadt Gera	.	.	.	.	.	.	.	.	.	45	5 395	5 384	.	.	.	.	.	.	5 395	5 384
Stadt Jena	.	.	.	.	.	.	.	.	.	35	7 028	6 978	.	.	.	.	.	.	.	.
Stadt Suhl	.	.	.	.	.	.	.	.	.	.	.	.	.	.	.	.	.	.	.	.
Stadt Weimar	.	.	.	.	.	.	.	.	.	11	3 264	3 248	.	.	.	.	.	.	.	.
Stadt Eisenach	.	.	.	.	.	.	.	.	.	10	5 491	4 706	10	5 491	4 706	.	.	.	5 491	4 706
Eichsfeld	3	1 055	1 055	-	-	-	-	-	-	23	6 084	5 953	23	6 084	5 953	23	6 084	5 953	6 084	5 953
Nordhausen	.	.	.	.	.	.	.	.	.	17	2 307	2 300	17	2 307	2 300	17	2 307	2 300	2 307	2 300
Wartburgkreis	3	3 663	3 662	.	.	.	.	.	.	14	2 709	2 695	14	2 709	2 695	14	2 709	2 695	2 709	2 695
Unstrut-Hainich-Kreis	.	.	.	-	-	-	-	-	-	16	6 415	6 410	16	6 415	6 410	16	6 415	6 410	6 415	6 410
Kyffhäuserkreis	.	.	.	-	-	-	-	-	-	12	3 295	2 949	12	3 295	2 949	12	3 295	2 949	3 295	2 949
Schmalkalden-Meiningen	8	1 037	1 030	-	-	-	-	-	-	29	4 204	4 096	29	4 204	4 096	29	4 204	4 096	4 204	4 096
Gotha	.	.	.	-	-	-	-	-	-	.	.	.	.	.	.	.	.	.	.	.
Sömmerda	-	-	-	-	-	-	-	-	-	19	7 602	7 590	19	7 602	7 590	19	7 602	7 590	7 602	7 590
Hildburghausen	.	.	.	-	-	-	-	-	-	5	281	281	5	281	281	5	281	281	281	281
Ilm-Kreis	.	.	.	.	.	.	.	.	.	20	2 305	2 304	20	2 305	2 304	20	2 305	2 304	2 305	2 304
Weimarer Land	.	.	.	-	-	-	-	-	-	21	4 250	4 236	21	4 250	4 236	21	4 250	4 236	4 250	4 236
Sonneberg	.	.	.	-	-	-	-	-	-	10	693	689	10	693	689	10	693	689	693	689
Saalfeld-Rudolstadt	4	369	369	-	-	-	-	-	-	21	3 863	3 853	.	.	.	.	.	.	.	.
Saale-Holzland-Kreis	5	2 189	2 167	-	-	-	-	-	-	21	1 188	1 172	.	.	.	.	.	.	.	.
Saale-Orla-Kreis	5	1 082	1 079	-	-	-	-	-	-	11	3 649	3 423	11	3 649	3 423	11	3 649	3 423	3 649	3 423
Greiz	.	.	.	-	-	-	-	-	-	31	3 403	3 341	31	3 403	3 341	31	3 403	3 341	3 403	3 341
Altenburger Land	.	.	.	-	-	-	-	-	-	.	.	.	.	.	.	14	1 225	1 225	1 225	1 225
Thüringen	135	92 502	88 666	7	659	657	530	114 218	112 152	517	108 648	106 725								

Noch: 1. Steuerpflichtige und deren steuerbarer Umsatz 2014 nach wirtschaftlicher und regionaler Gliederung

Kreisfreie Stadt Landkreis Land	73.2			74			74.1			74.2		
	Markt- und Meinungsforschung			Sonstige freiberufliche, wissenschaftliche und technische Tätigkeiten			Ateliers für Textil-, Schmuck-, Grafik- u.ä. Design			Fotografie und Fotolabors		
	Steuer- pflichtige	steuerbarer Umsatz		Steuer- pflichtige	steuerbarer Umsatz		Steuer- pflichtige	steuerbarer Umsatz		Steuer- pflichtige	steuerbarer Umsatz	
		insgesamt	darunter für Lieferungen und Leistungen		insgesamt	darunter für Lieferungen und Leistungen		insgesamt	darunter für Lieferungen und Leistungen		insgesamt	darunter für Lieferungen und Leistungen
	Anzahl	1 000 EUR	1 000 EUR	Anzahl	1 000 EUR	1 000 EUR	Anzahl	1 000 EUR	1 000 EUR	Anzahl	1 000 EUR	1 000 EUR
Stadt Erfurt	8	4 539	4 395	159	17 567	15 914	39	2 594	2 572	30	2 005	2 000
Stadt Gera	-	-	-	36	28 901	25 407	5	214	214	.	.	.
Stadt Jena	.	.	.	83	11 024	10 879	21	3 630	3 506	10	970	951
Stadt Suhl	-	-	-	19	1 075	1 069	.	.	.	4	317	315
Stadt Weimar	.	.	.	90	10 030	9 940	36	5 013	4 980	12	856	855
Stadt Eisenach	-	-	-	23	4 697	4 659	.	.	.	.	.	.
Eichsfeld	-	-	-	18	1 954	1 952	.	.	.	4	215	213
Nordhausen	-	-	-	22	2 471	2 469	.	.	.	5	556	555
Wartburgkreis	-	-	-	.	.	.	7	506	506	8	563	563
Unstrut-Hainich-Kreis	-	-	-	.	.	.	.	.	.	10	803	794
Kyffhäuserkreis	-	-	-	.	.	.	3	160	160	4	209	206
Schmalkalden-Meiningen	-	-	-	.	.	.	4	363	363	.	.	.
Gotha	-	-	-	36	2 944	2 940	5	169	169	5	304	302
Sömmerda	-	-	-	21	1 865	1 865	4	187	187	.	.	.
Hildburghausen	-	-	-	16	1 565	1 563	.	.	.	4	219	217
Ilm-Kreis	-	-	-	50	4 721	4 708	5	455	452	5	607	606
Weimarer Land	-	-	-	.	.	.	8	1 047	1 047	4	533	530
Sonneberg	-	-	-	26	3 279	3 253	10	2 283	2 265	9	420	418
Saalfeld-Rudolstadt	.	.	.	27	1 955	1 954	.	.	.	7	508	508
Saale-Holzland-Kreis	.	.	.	43	4 543	4 541	8	523	523	5	308	306
Saale-Orla-Kreis	-	-	-	20	1 897	1 890	.	.	.	4	327	326
Greiz	-	-	-	30	1 846	1 846	4	160	160	7	254	254
Altenburger Land	.	.	.	29	2 521	2 516	4	202	200	.	.	.
<b>Thüringen</b>	<b>13</b>	<b>5 571</b>	<b>5 426</b>	<b>925</b>	<b>127 151</b>	<b>121 570</b>	<b>183</b>	<b>19 051</b>	<b>18 850</b>	<b>175</b>	<b>38 793</b>	<b>35 227</b>

Noch: 1. Steuerpflichtige und deren steuerbarer Umsatz 2014 nach wirtschaftlicher und regionaler Gliederung

	74.3				74.9				75				N			
	Übersetzen und Dolmetschen				Sonstige freiberufliche, wissenschaftliche und technische Tätigkeiten a.n.g.				Veterinärwesen				Erbringung von sonstigen wirtschaftlichen Dienstleistungen			
	Steuerpflichtige	steuerbarer Umsatz		Anzahl	Steuerpflichtige	steuerbarer Umsatz		Anzahl	Steuerpflichtige	steuerbarer Umsatz		Anzahl	Steuerpflichtige	steuerbarer Umsatz		Anzahl
		insgesamt	darunter für Lieferungen und Leistungen			insgesamt	darunter für Lieferungen und Leistungen			insgesamt	darunter für Lieferungen und Leistungen			insgesamt	darunter für Lieferungen und Leistungen	
Kreisfreie Stadt Landkreis Land	Anzahl	1 000 EUR	1 000 EUR		Anzahl	1 000 EUR	1 000 EUR		Anzahl	1 000 EUR	1 000 EUR		Anzahl	1 000 EUR	1 000 EUR	
Stadt Erfurt	14	1 076	1 065		76	11 893	10 277		16	3 544	3 543		487	345 756	304 962	
Stadt Gera	3	637	619	.	.	.	.	.	6	2 141	2 141	.	223	59 450	59 318	
Stadt Jena	13	730	730		39	5 694	5 691		6	3 074	3 041		185	246 727	246 500	
Stadt Suhl	.	.	.		12	651	651		4	1 091	1 085		93	29 718	29 131	
Stadt Weimar	3	118	118		39	4 044	3 987		4	1 314	1 314		134	47 146	46 615	
Stadt Eisenach	3	281	281		12	3 860	3 853		5	780	779		83	19 834	19 807	
Eichsfeld	.	.	.		11	1 415	1 415		13	3 274	3 269		183	95 065	94 010	
Nordhausen	.	.	.		9	852	852		13	2 724	2 724		135	34 256	33 847	
Wartburgkreis	-	-	-		.	.	.		16	2 941	2 941		189	57 084	56 766	
Unstrut-Hainich-Kreis	.	.	.		20	1 239	1 209		16	5 166	5 159		168	72 472	67 893	
Kyffhäuserkreis	.	.	.		9	730	730		14	2 872	2 871		101	18 243	18 210	
Schmalkalden-Meiningen	3	261	261		35	8 906	8 878		9	2 395	2 394		297	65 682	64 798	
Gotha	.	.	.		.	.	.		13	3 354	3 353		264	121 988	115 782	
Sömmerda	-	-	-		.	.	.		11	2 576	2 576		142	48 578	48 444	
Hildburghausen	.	.	.		8	1 121	1 121		9	1 035	1 035		112	42 493	42 373	
Ilm-Kreis	5	181	181		35	3 478	3 469		13	2 374	2 374		240	71 232	70 935	
Weimarer Land	.	.	.		26	3 540	3 540		15	4 125	4 124		181	52 294	52 134	
Sonneberg	-	-	-		7	576	570		8	1 560	1 560		94	39 610	39 533	
Saalfeld-Rudolstadt	-	-	-		.	.	.		11	1 690	1 685		204	108 576	107 257	
Saale-Holzland-Kreis	5	217	217		25	3 496	3 496		17	2 577	2 577		184	58 990	57 888	
Saale-Orla-Kreis	-	-	-		.	.	.		22	4 331	4 330		194	448 311	381 686	
Greiz	-	-	-		19	1 432	1 432		17	3 284	3 283		216	40 204	40 114	
Altenburger Land	.	.	.		18	1 779	1 779		11	1 998	1 998		161	41 917	41 681	
Thüringen	60	4 061	4 029	507	65 246	63 463	269	60 221	60 156	4 270	2 165 627	2 039 684				

Noch: 1. Steuerpflichtige und deren steuerbarer Umsatz 2014 nach wirtschaftlicher und regionaler Gliederung

	77			77.1			77.2			77.3		
	Vermietung von beweglichen Sachen			Vermietung von Kraftwagen			Vermietung von Gebrauchsgütern			Vermietung von Maschinen, Geräten und sonstigen beweglichen Sachen		
	Steuerpflichtige	steuerbarer Umsatz		Steuerpflichtige	steuerbarer Umsatz		Steuerpflichtige	steuerbarer Umsatz		Steuerpflichtige	steuerbarer Umsatz	
		insgesamt	darunter für Lieferungen und Leistungen		insgesamt	darunter für Lieferungen und Leistungen		insgesamt	darunter für Lieferungen und Leistungen		insgesamt	darunter für Lieferungen und Leistungen
	Anzahl	1 000 EUR	1 000 EUR	Anzahl	1 000 EUR	1 000 EUR	Anzahl	1 000 EUR	1 000 EUR	Anzahl	1 000 EUR	1 000 EUR
Kreisfreie Stadt Landkreis Land												
Stadt Erfurt	58	22 833	22 682	13	3 347	3 347	8	2 074	2 074	37	17 412	17 262
Stadt Gera	22	10 127	10 127	6	3 868	3 868	.	.	.	.	.	.
Stadt Jena	15	6 059	6 059	5	4 666	4 666	3	73	73	7	1 320	1 320
Stadt Suhl	9	14 331	13 744	.	.	.	.	.	.	.	.	.
Stadt Weimar	.	.	.	.	.	.	4	486	478	9	6 093	5 971
Stadt Eisenach	11	2 370	2 370	5	473	473	-	-	-	6	1 897	1 897
Eichsfeld	.	.	.	.	.	.	4	1 526	1 526	35	22 769	21 812
Nordhausen	15	6 670	6 495	4	665	665	3	240	240	8	5 765	5 590
Wartburgkreis	38	20 723	20 554	10	5 624	5 599	.	.	.	.	.	.
Unstrut-Hainich-Kreis	32	35 858	31 780	4	577	577	5	163	163	23	35 118	31 040
Kyffhäuserkreis	17	2 263	2 250	3	159	159	.	.	.	.	.	.
Schmalkalden-Meiningen	38	9 765	9 742	9	2 980	2 980	5	384	384	24	6 400	6 377
Gotha	39	46 921	41 609	9	2 241	2 241	5	3 626	3 558	25	41 054	35 810
Sömmerda	24	22 298	22 194	.	.	.	-	-	-	19	20 806	20 702
Hildburghausen	20	9 040	8 950	.	.	.	.	.	.	15	8 070	7 991
Ilm-Kreis	23	16 087	16 087	.	.	.	.	.	.	13	13 833	13 833
Weimarer Land	24	11 892	11 778	.	.	.	.	.	.	21	11 614	11 500
Sonneberg	10	3 776	3 747	.	.	.	-	-	-	.	.	.
Saalfeld-Rudolstadt	36	28 734	28 431	6	959	959	5	220	197	25	27 555	27 274
Saale-Holzland-Kreis	21	18 645	17 818	.	.	.	.	.	.	14	17 975	17 147
Saale-Orla-Kreis	.	.	.	10	3 386	3 386	.	.	.	26	15 555	14 907
Greiz	28	7 765	7 759	.	.	.	.	.	.	21	6 950	6 944
Altenburger Land	24	19 149	19 137	.	.	.	.	.	.	17	17 135	17 123
<b>Thüringen</b>	<b>603</b>	<b>368 598</b>	<b>354 868</b>	<b>132</b>	<b>40 647</b>	<b>40 622</b>	.	.	.	<b>401</b>	<b>303 879</b>	<b>290 428</b>

Noch: 1. Steuerpflichtige und deren steuerbarer Umsatz 2014 nach wirtschaftlicher und regionaler Gliederung

	77.4			78			78.1			78.2		
	Leasing von nichtfinanziellen immateriellen Vermögensgegenständen (ohne Copyrights)			Vermittlung und Überlassung von Arbeitskräften			Vermittlung von Arbeitskräften			Befristete Überlassung von Arbeitskräften		
	steuerbarer Umsatz			steuerbarer Umsatz			steuerbarer Umsatz			steuerbarer Umsatz		
	Steuerpflichtige	insgesamt	darunter für Lieferungen und Leistungen	Steuerpflichtige	insgesamt	darunter für Lieferungen und Leistungen	Steuerpflichtige	insgesamt	darunter für Lieferungen und Leistungen	Steuerpflichtige	insgesamt	darunter für Lieferungen und Leistungen
	Anzahl	1 000 EUR	1 000 EUR	Anzahl	1 000 EUR	1 000 EUR	Anzahl	1 000 EUR	1 000 EUR	Anzahl	1 000 EUR	1 000 EUR
Kreisfreie Stadt Landkreis Land												
Stadt Erfurt	-	-	102 772	43	102 772	102 772	27	26 457	26 457	12	72 318	72 318
Stadt Gera	-	-	14 440	13	14 440	14 434	.	.	.	4	10 521	10 515
Stadt Jena	-	-	180 602	19	180 602	180 602	.	.	.	.	.	.
Stadt Suhl	-	-	.	.	.	.	-	-	-	-	-	-
Stadt Weimar	-	-	2 065	5	2 065	2 064	.	.	.	.	.	.
Stadt Eisenach	-	-	3 148	4	3 148	3 148	4	3 148	3 148	-	-	-
Eichsfeld	-	-	.	.	.	.	.	.	.	.	.	.
Nordhausen	-	-	786	7	786	786	7	786	786	-	-	-
Wartburgkreis	-	-	.	.	.	.	3	103	103	-	-	-
Unstrut-Hainich-Kreis	-	-	12 945	8	12 945	12 945	5	1 677	1 677	3	11 269	11 269
Kyffhäuserkreis	-	-	.	.	.	.	.	.	.	.	.	.
Schmalkalden-Meiningen	-	-	8 887	8	8 887	8 887	-	-	-	.	.	.
Gotha	-	-	8 060	14	8 060	8 056	.	.	.	3	1 923	1 923
Sömmerda	.	.	1 513	4	1 513	1 513	.	.	.	.	.	.
Hildburghausen	-	-	4 356	5	4 356	4 338	.	.	.	.	.	.
Ilm-Kreis	-	-	11 694	12	11 694	11 694	9	8 145	8 145	.	.	.
Weimarer Land	-	-	.	.	.	.	.	.	.	.	.	.
Sonneberg	-	-	19 612	4	19 612	19 612	-	-	-	.	.	.
Saalfeld-Rudolstadt	-	-	3 167	5	3 167	3 167	.	.	.	.	.	.
Saale-Holzland-Kreis	-	-	.	.	.	.	.	.	.	.	.	.
Saale-Orla-Kreis	-	-	1 501	5	1 501	1 501	.	.	.	.	.	.
Greiz	-	-	1 715	6	1 715	1 682	6	1 715	1 682	-	-	-
Altenburger Land	-	-	3 706	8	3 706	3 660	.	.	.	.	.	.
<b>Thüringen</b>	.	.	<b>441 466</b>	<b>191</b>	<b>441 466</b>	<b>441 356</b>	<b>113</b>	<b>211 254</b>	<b>211 216</b>	<b>51</b>	<b>193 192</b>	<b>193 139</b>

Noch: 1. Steuerpflichtige und deren steuerbarer Umsatz 2014 nach wirtschaftlicher und regionaler Gliederung

Kreisfreie Stadt Landkreis Land	78.3				79				79.1				79.9			
	Sonstige Überlassung von Arbeitskräften				Reisebüros, Reiseveranstalter und Erbringung sonstiger Reservierungsdienstleistungen				Reisebüros und Reiseveranstalter				Erbringung sonstiger Reservierungsdienstleistungen			
	steuerbarer Umsatz		Steuer- pflichtige	1 000 EUR	Anzahl	Steuer- pflichtige	steuerbarer Umsatz		Steuer- pflichtige	1 000 EUR	Anzahl	Steuer- pflichtige	steuerbarer Umsatz		Steuer- pflichtige	1 000 EUR
	insgesamt	darunter für Lieferungen und Leistungen					insgesamt	darunter für Lieferungen und Leistungen					insgesamt	darunter für Lieferungen und Leistungen		
Stadt Erfurt	4	3 997		3 997	33	11 347	11 347		33	11 347		11 347	-	-		-
Stadt Gera	.	.		.	14	1 516	1 516		14	1 516		1 516	-	-		-
Stadt Jena	.	.		.	15	1 994	1 994		15	1 994		1 994	-	-		-
Stadt Suhl	.	.		.	4	413	413		.	.		.	.	.		.
Stadt Weimar	-	-		-	13	3 607	3 607		.	.		.	.	.		.
Stadt Eisenach	-	-		-	9	1 630	1 630		9	1 630		1 630	-	-		-
Eichsfeld	.	.		.	11	1 497	1 497		11	1 497		1 497	-	-		-
Nordhausen	-	-		-	6	2 141	2 141		6	2 141		2 141	-	-		-
Wartburgkreis	.	.		.	17	3 450	3 450		.	.		.	.	.		.
Unstrut-Hainich-Kreis	-	-		-	11	1 301	1 301		.	.		.	.	.		.
Kyffhäuserkreis	.	.		.	10	1 540	1 540		10	1 540		1 540	-	-		-
Schmalkalden-Meiningen	.	.		.	20	2 023	2 023		.	.		.	.	.		.
Gotha	.	.		.	16	1 685	1 684		16	1 685		1 684	-	-		-
Sömmerda	-	-		-	12	2 949	2 949		.	.		.	.	.		.
Hildburghausen	.	.		.	7	807	807		7	807		807	-	-		-
Ilm-Kreis	.	.		.	20	4 220	4 216		.	.		.	.	.		.
Weimarer Land	-	-		-	.	.	.		.	.		.	-	-		-
Sonneberg	.	.		.	.	.	.		10	2 152		2 141	.	.		.
Saalfeld-Rudolstadt	-	-		-	17	2 246	2 246		17	2 246		2 246	-	-		-
Saale-Holzland-Kreis	-	-		-	.	.	.		11	1 726		1 726	.	.		.
Saale-Orla-Kreis	-	-		-	15	2 880	2 880		15	2 880		2 880	-	-		-
Greiz	-	-		-	13	869	869		13	869		869	-	-		-
Altenburger Land	-	-		-	17	1 683	1 683		17	1 683		1 683	-	-		-
<b>Thüringen</b>	<b>27</b>	<b>37 021</b>		<b>37 001</b>	<b>313</b>	<b>57 402</b>	<b>57 313</b>		<b>302</b>	<b>53 987</b>		<b>53 898</b>	<b>11</b>	<b>3 415</b>		<b>3 415</b>

Noch: 1. Steuerpflichtige und deren steuerbarer Umsatz 2014 nach wirtschaftlicher und regionaler Gliederung

	80			80.1			80.2			80.3		
	Wach- und Sicherheitsdienste sowie Detekteien			Private Wach- und Sicherheitsdienste			Sicherheitsdienste mithilfe von Überwachungs- und Alarmsystemen			Detekteien		
	Steuerpflichtige	steuerbarer Umsatz		Steuerpflichtige	steuerbarer Umsatz		Steuerpflichtige	steuerbarer Umsatz		Steuerpflichtige	steuerbarer Umsatz	
		insgesamt	darunter für Lieferungen und Leistungen		insgesamt	darunter für Lieferungen und Leistungen		insgesamt	darunter für Lieferungen und Leistungen		insgesamt	darunter für Lieferungen und Leistungen
	Anzahl	1 000 EUR	1 000 EUR	Anzahl	1 000 EUR	1 000 EUR	Anzahl	1 000 EUR	1 000 EUR	Anzahl	1 000 EUR	1 000 EUR
Kreisfreie Stadt Landkreis Land												
Stadt Erfurt	15	32 428	32 389	.	.	.	.	.	.	4	125	125
Stadt Gera	11	2 393	2 393	4	1 681	1 681	-	-	-	7	712	712
Stadt Jena	8	1 892	1 892	3	1 071	1 071	-	-	-	5	821	821
Stadt Suhl	.	.	.	-	-	-	.	.	.	.	.	.
Stadt Weimar	.	.	.	.	.	.	.	.	.	-	-	-
Stadt Eisenach	.	.	.	.	.	.	-	-	-	-	-	-
Eichsfeld	11	7 020	7 020	7	6 680	6 680	-	-	-	4	340	340
Nordhausen	4	3 308	3 308	.	.	.	-	-	-	.	.	.
Wartburgkreis	.	.	.	.	.	.	-	-	-	-	-	-
Unstrut-Hainich-Kreis	4	846	846	4	846	846	-	-	-	-	-	-
Kyffhäuserkreis	.	.	.	-	-	-	-	-	-	-	-	-
Schmalkalden-Meiningen	6	1 693	1 693	6	1 693	1 693	-	-	-	-	-	-
Gotha	7	1 616	1 616	4	457	457	.	.	.	.	.	.
Sömmerda	7	1 886	1 886	4	997	997	.	.	.	.	.	.
Hildburghausen	-	-	-	-	-	-	-	-	-	-	-	-
Ilm-Kreis	7	841	841	3	602	602	-	-	-	4	239	239
Weimarer Land	8	8 354	8 333	4	7 850	7 829	-	-	-	4	505	504
Sonneberg	.	.	.	.	.	.	.	.	.	-	-	-
Saalfeld-Rudolstadt	9	4 285	4 244	.	.	.	-	-	-	.	.	.
Saale-Holzland-Kreis	5	1 641	1 641	.	.	.	-	-	-	.	.	.
Saale-Orla-Kreis	4	1 345	1 345	.	.	.	-	-	-	.	.	.
Greiz	7	3 679	3 674	7	3 679	3 674	-	-	-	.	.	.
Altenburger Land	4	794	794	.	.	.	.	.	.	-	-	-
<b>Thüringen</b>	<b>130</b>	<b>84 356</b>	<b>84 246</b>	<b>79</b>	<b>73 628</b>	<b>73 523</b>	<b>10</b>	<b>4 759</b>	<b>4 755</b>	<b>41</b>	<b>5 968</b>	<b>5 968</b>

Noch: 1. Steuerpflichtige und deren steuerbarer Umsatz 2014 nach wirtschaftlicher und regionaler Gliederung

	81			81.1			81.2			81.3		
	Gebäudebetreuung; Garten- und Landschaftsbau			Hausmeisterdienste			Reinigung von Gebäuden, Straßen und Verkehrsmitteln			Garten- und Landschaftsbau sowie Erbringung von sonstigen gärtnerischen Dienstleistungen		
	Steuerpflichtige	steuerbarer Umsatz		Steuerpflichtige	steuerbarer Umsatz		Steuerpflichtige	steuerbarer Umsatz		Steuerpflichtige	steuerbarer Umsatz	
		insgesamt	darunter für Lieferungen und Leistungen		insgesamt	darunter für Lieferungen und Leistungen		insgesamt	darunter für Lieferungen und Leistungen		insgesamt	darunter für Lieferungen und Leistungen
	Anzahl	1 000 EUR	1 000 EUR	Anzahl	1 000 EUR	1 000 EUR	Anzahl	1 000 EUR	1 000 EUR	Anzahl	1 000 EUR	1 000 EUR
Kreisfreie Stadt Landkreis Land												
Stadt Erfurt	157	49 699	49 605	78	6 862	6 839	46	24 120	24 110	33	18 718	18 657
Stadt Gera	86	17 271	17 175	43	3 853	3 853	26	5 565	5 564	17	7 853	7 757
Stadt Jena	59	22 131	22 085	22	1 919	1 919	25	16 570	16 570	12	3 642	3 596
Stadt Suhl	28	8 558	8 558	14	1 322	1 322	8	6 170	6 170	6	1 066	1 066
Stadt Weimar	47	20 514	20 509	17	1 881	1 881	18	13 313	13 308	12	5 320	5 320
Stadt Eisenach	42	9 354	9 350	19	1 828	1 823	16	6 096	6 096	7	1 431	1 431
Eichsfeld	69	11 132	11 109	31	2 369	2 369	14	2 314	2 314	24	6 449	6 426
Nordhausen	78	16 256	16 061	36	3 087	2 942	27	10 424	10 424	15	2 745	2 695
Wartburgkreis	88	16 746	16 610	38	2 852	2 852	22	7 493	7 489	28	6 402	6 269
Unstrut-Hainich-Kreis	73	15 878	15 714	30	3 755	3 755	21	6 345	6 345	22	5 779	5 614
Kyffhäuserkreis	55	9 993	9 992	22	4 426	4 426	20	3 900	3 900	13	1 667	1 666
Schmalkalden-Meiningen	91	22 069	22 044	44	3 089	3 075	31	16 916	16 916	16	2 064	2 053
Gotha	105	30 310	30 045	45	4 326	4 326	27	12 440	12 439	33	13 544	13 279
Sömmerda	59	12 421	12 420	23	956	956	20	5 558	5 558	16	5 908	5 907
Hildburghausen	44	16 620	16 610	20	1 397	1 397	11	3 880	3 876	13	11 343	11 336
Ilm-Kreis	85	14 397	14 385	46	3 457	3 457	21	8 177	8 177	18	2 764	2 752
Weimarer Land	84	20 072	20 059	39	3 780	3 780	24	8 963	8 963	21	7 329	7 316
Sonneberg	43	6 135	6 099	16	845	810	13	3 150	3 150	14	2 140	2 140
Saalfeld-Rudolstadt	88	28 862	28 815	42	3 840	3 839	26	18 007	18 007	20	7 015	6 969
Saale-Holzland-Kreis	90	20 430	20 181	49	3 920	3 919	18	5 251	5 251	23	11 260	11 010
Saale-Orla-Kreis	90	26 054	25 996	50	3 012	3 012	24	8 650	8 638	16	14 392	14 347
Greiz	89	13 332	13 286	44	2 496	2 496	19	4 113	4 113	26	6 723	6 677
Altenburger Land	66	11 550	11 475	33	2 073	2 073	18	5 193	5 129	15	4 284	4 273
<b>Thüringen</b>	<b>1 716</b>	<b>419 787</b>	<b>418 183</b>	<b>801</b>	<b>67 345</b>	<b>67 122</b>	<b>495</b>	<b>202 606</b>	<b>202 506</b>	<b>420</b>	<b>149 836</b>	<b>148 556</b>



Noch: 1. Steuerpflichtige und deren steuerbarer Umsatz 2014 nach wirtschaftlicher und regionaler Gliederung

Kreisfreie Stadt Landkreis Land	82			82.1			82.2			82.3		
	Erbringung von wirtschaftlichen Dienstleistungen für Unternehmen und Privatpersonen a.n.g.			Sekretariats- und Schreibdienste, Copy-Shops			Call Center			Messe-, Ausstellungs- und Kongressveranstalter		
	Steuer- pflichtige	steuerbarer Umsatz		Steuer- pflichtige	steuerbarer Umsatz		Steuer- pflichtige	steuerbarer Umsatz		Steuer- pflichtige	steuerbarer Umsatz	
		insgesamt	darunter für Lieferungen und Leistungen		insgesamt	darunter für Lieferungen und Leistungen		insgesamt	darunter für Lieferungen und Leistungen		insgesamt	darunter für Lieferungen und Leistungen
	Anzahl	1 000 EUR	1 000 EUR	Anzahl	1 000 EUR	1 000 EUR	Anzahl	1 000 EUR	1 000 EUR	Anzahl	1 000 EUR	1 000 EUR
Stadt Erfurt	181	126 677	86 167	20	3 501	3 498	3	1 242	1 198	25	12 848	12 848
Stadt Gera	77	13 703	13 673	.	.	.	.	.	.	10	803	803
Stadt Jena	69	34 049	33 868	9	429	429	-	-	-	4	339	339
Stadt Suhl	.	.	.	-	-	-	-	-	-	3	156	156
Stadt Weimar	51	8 680	8 360	.	.	.	.	-	-	.	.	.
Stadt Eisenach	.	.	.	3	125	125	-	-	-	-	-	-
Eichsfeld	.	.	.	7	336	336	.	.	.	.	.	.
Nordhausen	25	5 095	5 055	.	.	.	-	-	-	.	.	.
Wartburgkreis	39	3 087	3 074	9	386	386	-	-	-	.	.	.
Unstrut-Hainich-Kreis	40	5 643	5 305	.	.	.	.	.	.	4	462	462
Kyffhäuserkreis	14	2 672	2 655	.	.	.	.	.	.	.	.	.
Schmalkalden-Meiningen	134	21 246	20 410	.	.	.	.	.	.	9	694	694
Gotha	83	33 396	32 772	10	491	491	-	-	-	5	1 312	1 312
Sömmerda	36	7 510	7 482	9	884	862	.	.	.	.	.	.
Hildburghausen	36	11 670	11 669	4	294	294	-	-	-	6	287	287
Ilm-Kreis	93	23 993	23 712	10	551	551	-	-	-	9	1 530	1 530
Weimarer Land	52	8 231	8 220	.	.	.	.	.	.	6	1 920	1 913
Sonneberg	22	4 089	4 087	.	.	.	-	-	-	-	-	-
Saalfeld-Rudolstadt	49	41 282	40 355	.	.	.	.	.	.	4	343	339
Saale-Holzland-Kreis	54	13 212	13 187	10	626	626	-	-	-	5	795	795
Saale-Orla-Kreis	.	.	.	.	.	.	-	-	-	3	133	133
Greiz	73	12 844	12 843	9	562	562	-	-	-	6	748	748
Altenburger Land	42	5 035	4 932	.	.	.	.	.	.	.	.	.
<b>Thüringen</b>	<b>1 317</b>	<b>794 018</b>	<b>683 717</b>	<b>152</b>	<b>17 916</b>	<b>17 850</b>	<b>14</b>	<b>4 023</b>	<b>3 978</b>	<b>110</b>	<b>23 164</b>	<b>23 150</b>

Noch: 1. Steuerpflichtige und deren steuerbarer Umsatz 2014 nach wirtschaftlicher und regionaler Gliederung

	82.9						P						85						85.3					
	Erbringung sonstiger wirtschaftlicher Dienstleistungen für Unternehmen und Privatpersonen						Erziehung und Unterricht						Erziehung und Unterricht						Weiterführende Schulen					
	steuerbarer Umsatz			steuerbarer Umsatz			steuerbarer Umsatz			steuerbarer Umsatz			steuerbarer Umsatz			steuerbarer Umsatz			steuerbarer Umsatz			steuerbarer Umsatz		
	Steuerpflichtige	insgesamt	1 000 EUR	Steuerpflichtige	insgesamt	1 000 EUR	Steuerpflichtige	insgesamt	1 000 EUR	Steuerpflichtige	insgesamt	1 000 EUR	Steuerpflichtige	insgesamt	1 000 EUR	Steuerpflichtige	insgesamt	1 000 EUR	Steuerpflichtige	insgesamt	1 000 EUR	Steuerpflichtige	insgesamt	1 000 EUR
	Anzahl	1 000 EUR	1 000 EUR	Anzahl	1 000 EUR	1 000 EUR	Anzahl	1 000 EUR	1 000 EUR	Anzahl	1 000 EUR	1 000 EUR	Anzahl	1 000 EUR	1 000 EUR	Anzahl	1 000 EUR	1 000 EUR	Anzahl	1 000 EUR	1 000 EUR	Anzahl	1 000 EUR	1 000 EUR
Kreisfreie Stadt Landkreis Land	133	109 087	68 624	120	29 567	29 138	120	29 567	29 138	120	29 567	29 138	120	29 567	29 138	14	8 099	8 094						
Stadt Erfurt	58	12 135	12 106	34	11 183	11 148	34	11 183	11 148	34	11 183	11 148	34	11 183	11 148									
Stadt Gera	56	33 281	33 100	59	17 412	16 255	59	17 412	16 255	59	17 412	16 255	59	17 412	16 255	6	1 720	1 720						
Stadt Jena				20	2 831	2 831	20	2 831	2 831	20	2 831	2 831	20	2 831	2 831									
Stadt Suhl	44	8 431	8 111	38	5 111	5 072	38	5 111	5 072	38	5 111	5 072	38	5 111	5 072									
Stadt Weimar				21	1 754	1 754	21	1 754	1 754	21	1 754	1 754	21	1 754	1 754									
Stadt Eisenach				27	2 127	2 127	27	2 127	2 127	27	2 127	2 127	27	2 127	2 127									
Eichsfeld	22	4 932	4 892	28	7 796	7 789	28	7 796	7 789	28	7 796	7 789	28	7 796	7 789									
Nordhausen				43	2 999	2 995	43	2 999	2 995	43	2 999	2 995	43	2 999	2 995	3	201	201						
Wartburgkreis	29	4 676	4 338	33	5 443	5 443	33	5 443	5 443	33	5 443	5 443	33	5 443	5 443	3	132	132						
Unstrut-Hainich-Kreis	9	1 618	1 600	23	1 593	1 593	23	1 593	1 593	23	1 593	1 593	23	1 593	1 593	3	199	199						
Kyffhäuserkreis	118	17 193	16 358	41	3 152	3 129	41	3 152	3 129	41	3 152	3 129	41	3 152	3 129	-	-	-						
Schmalkalden-Meiningen	68	31 593	30 969	43	4 960	4 936	43	4 960	4 936	43	4 960	4 936	43	4 960	4 936									
Gotha	24	6 348	6 345	26	3 647	3 520	26	3 647	3 520	26	3 647	3 520	26	3 647	3 520	3	276	276						
Sömmerda	26	11 089	11 087	18	1 446	1 446	18	1 446	1 446	18	1 446	1 446	18	1 446	1 446									
Hildburghausen	74	21 912	21 631	42	12 008	10 271	42	12 008	10 271	42	12 008	10 271	42	12 008	10 271									
Ilm-Kreis	34	5 193	5 188	29	2 160	2 160	29	2 160	2 160	29	2 160	2 160	29	2 160	2 160									
Weimarer Land				16	3 753	3 753	16	3 753	3 753	16	3 753	3 753	16	3 753	3 753									
Sonneberg	41	40 157	39 234	38	2 601	2 561	38	2 601	2 561	38	2 601	2 561	38	2 601	2 561									
Saalfeld-Rudolstadt	39	11 791	11 766	31	4 283	4 225	31	4 283	4 225	31	4 283	4 225	31	4 283	4 225	4	127	127						
Saale-Holzland-Kreis				37	2 345	2 345	37	2 345	2 345	37	2 345	2 345	37	2 345	2 345									
Saale-Orla-Kreis	58	11 533	11 533	37	2 280	2 271	37	2 280	2 271	37	2 280	2 271	37	2 280	2 271	3	178	178						
Greiz	36	4 613	4 531	22	1 643	1 643	22	1 643	1 643	22	1 643	1 643	22	1 643	1 643	-	-	-						
Altenburger Land																								
<b>Thüringen</b>	<b>1 041</b>	<b>748 915</b>	<b>638 739</b>	<b>826</b>	<b>132 093</b>	<b>128 406</b>	<b>826</b>	<b>132 093</b>	<b>128 406</b>	<b>826</b>	<b>132 093</b>	<b>128 406</b>	<b>826</b>	<b>132 093</b>	<b>128 406</b>	<b>59</b>	<b>16 617</b>	<b>16 612</b>						

Noch: 1. Steuerpflichtige und deren steuerbarer Umsatz 2014 nach wirtschaftlicher und regionaler Gliederung

	85.4				85.5				85.6				Q			
	Tertiärer und post-sekundärer, nicht tertiärer Unterricht				Sonstiger Unterricht				Erbringung von Dienstleistungen für den Unterricht				Gesundheits- und Sozialwesen			
	steuerbarer Umsatz		Steuerpflichtige	1 000 EUR	steuerbarer Umsatz		Steuerpflichtige	1 000 EUR	steuerbarer Umsatz		Steuerpflichtige	1 000 EUR	steuerbarer Umsatz		Steuerpflichtige	1 000 EUR
	insgesamt	darunter für Lieferungen und Leistungen			insgesamt	darunter für Lieferungen und Leistungen			insgesamt	darunter für Lieferungen und Leistungen			insgesamt	darunter für Lieferungen und Leistungen		
	Anzahl	1 000 EUR			Anzahl	1 000 EUR			Anzahl	1 000 EUR			Anzahl	1 000 EUR		
Kreisfreie Stadt Landkreis Land																
Stadt Erfurt	.	.	.	16 097	98	16 493	.	16 097	.	.	.	228 780	134	228 780	228 758	
Stadt Gera	-	-	-	.	.	.	-	.	-	-	-	33 785	48	33 785	33 764	
Stadt Jena	.	.	.	.	.	.	-	.	-	-	-	382 690	99	382 690	378 782	
Stadt Suhl	-	-	-	.	.	.	-	.	-	-	-	33 285	18	33 285	32 717	
Stadt Weimar	.	.	.	4 552	33	4 591	.	4 552	.	.	.	14 936	40	14 936	14 533	
Stadt Eisenach	-	-	-	.	.	.	-	.	-	-	-	77 811	27	77 811	77 341	
Eichsfeld	-	-	-	.	.	.	-	.	-	-	-	26 280	36	26 280	26 234	
Nordhausen	.	.	.	7 305	25	7 311	-	7 305	-	-	-	89 224	29	89 224	89 090	
Wartburgkreis	-	-	-	.	.	.	-	.	-	-	-	24 337	31	24 337	24 337	
Unstrut-Hainich-Kreis	.	.	.	.	.	.	-	.	-	-	-	37 964	33	37 964	37 956	
Kyffhäuserkreis	-	-	-	1 394	20	1 394	-	1 394	-	-	-	3 160	23	3 160	3 160	
Schmalkalden-Meiningen	.	.	.	.	.	.	-	.	-	-	-	55 936	38	55 936	55 886	
Gotha	.	.	.	4 170	39	4 193	-	4 170	-	-	-	45 949	48	45 949	45 925	
Sömmerda	.	.	.	.	.	.	-	.	-	-	-	6 764	20	6 764	6 761	
Hildburghausen	-	-	-	.	.	.	-	.	-	-	-	17 415	15	17 415	17 415	
Ilm-Kreis	.	.	.	2 369	38	2 369	-	2 369	-	-	-	76 405	29	76 405	76 401	
Weimarer Land	-	-	-	.	.	.	-	.	-	-	-	19 604	32	19 604	19 604	
Sonneberg	-	-	-	.	.	.	-	.	-	-	-	11 057	14	11 057	11 057	
Saalfeld-Rudolstadt	.	.	.	1 977	35	2 016	-	1 977	-	-	-	19 975	45	19 975	19 937	
Saale-Holzland-Kreis	-	-	-	4 098	27	4 156	-	4 098	-	-	-	61 687	35	61 687	61 676	
Saale-Orla-Kreis	-	-	-	.	.	.	-	.	-	-	-	92 405	23	92 405	92 265	
Greiz	.	.	.	.	.	.	-	.	-	-	-	19 581	36	19 581	19 581	
Altenburger Land	.	.	.	.	.	.	-	.	-	-	-	30 160	38	30 160	30 153	
<b>Thüringen</b>	<b>23</b>	<b>22 675</b>		<b>19 765</b>	<b>737</b>	<b>90 581</b>	<b>7</b>	<b>89 810</b>	<b>2 220</b>	<b>2 220</b>	<b>891</b>	<b>1 409 191</b>	<b>891</b>	<b>1 409 191</b>	<b>1 403 332</b>	

Noch: 1. Steuerpflichtige und deren steuerbarer Umsatz 2014 nach wirtschaftlicher und regionaler Gliederung

Kreisfreie Stadt Landkreis Land	86				86.1				86.2				86.9			
	Gesundheitswesen				Krankenhäuser				Arzt- und Zahnarztpraxen				Gesundheitswesen a.n.g.			
	steuerbarer Umsatz		Steuer- pflichtige	1 000 EUR	steuerbarer Umsatz		Steuer- pflichtige	1 000 EUR	steuerbarer Umsatz		Steuer- pflichtige	1 000 EUR	steuerbarer Umsatz		Steuer- pflichtige	1 000 EUR
	insgesamt	darunter für Lieferungen und Leistungen			insgesamt	darunter für Lieferungen und Leistungen			insgesamt	darunter für Lieferungen und Leistungen			insgesamt	darunter für Lieferungen und Leistungen		
Anzahl	1 000 EUR	1 000 EUR	Anzahl	1 000 EUR	Anzahl	1 000 EUR	Anzahl	1 000 EUR	Anzahl	1 000 EUR	Anzahl	1 000 EUR	Anzahl	1 000 EUR	Anzahl	1 000 EUR
Stadt Erfurt	101	28 260	28 248	.	.	.	.	.	.	.	19	10 211	.	.	57	15 051
Stadt Gera	.	.	.	-	-	-	.	10 211	.	10 211	.	.	.	.	.	15 043
Stadt Jena	.	.	.	.	.	.	35	11 019	11 013	11 013	53	14 951	.	.	.	14 921
Stadt Suhl	.	.	.	-	-	-	5	651	651	651	.	.	.	.	.	.
Stadt Weimar	31	12 564	12 170	.	.	.	.	.	.	.	16	2 121	.	.	16	2 121
Stadt Eisenach	.	.	.	.	.	.	10	5 931	5 931	5 931	12	994	.	.	12	994
Eichsfeld	25	22 259	22 213	.	.	.	.	.	.	.	15	1 533	.	.	15	1 524
Nordhausen	21	10 765	10 639	.	.	.	10	3 720	3 720	3 720	.	.	.	.	.	.
Wartburgkreis	.	.	.	.	.	.	11	3 599	3 599	3 599	13	1 625	.	.	.	1 625
Unstrut-Hainich-Kreis	24	17 630	17 630	4	11 879	11 879	11	4 713	4 713	4 713	9	1 038	.	.	9	1 038
Kyffhäuserkreis	15	2 264	2 264	.	.	.	.	.	.	.	6	715	.	.	6	715
Schmalkalden-Meiningen	32	32 401	32 351	.	.	.	.	.	.	.	12	1 281	.	.	12	1 281
Gotha	.	.	.	.	.	.	15	4 616	4 616	4 616	14	2 801	.	.	14	2 795
Sömmerda	13	4 920	4 920	-	-	-	9	3 876	3 876	3 876	4	1 044	.	.	4	1 044
Hildburghausen	11	1 656	1 656	.	.	.	.	.	.	.	6	436	.	.	6	436
Ilm-Kreis	.	.	.	.	.	.	6	1 850	1 850	1 850	14	2 552	.	.	14	2 548
Weimarer Land	.	.	.	.	.	.	11	2 047	2 047	2 047	12	626	.	.	12	626
Sonneberg	.	.	.	-	-	-	8	2 945	2 945	2 945	.	.	.	.	.	.
Saalfeld-Rudolstadt	36	14 049	14 011	.	.	.	19	5 349	5 334	5 334	.	.	.	.	.	.
Saale-Holzland-Kreis	.	.	.	.	.	.	9	1 050	1 050	1 050	15	1 715	.	.	15	1 715
Saale-Orla-Kreis	.	.	.	.	.	.	.	.	.	.	12	2 437	.	.	12	2 436
Greiz	26	9 188	9 188	.	.	.	.	.	.	.	13	6 063	.	.	13	6 063
Altenburger Land	.	.	.	.	.	.	9	3 146	3 140	3 140	14	15 422	.	.	14	15 422
<b>Thüringen</b>	<b>677</b>	<b>748 158</b>	<b>742 923</b>	<b>34</b>	<b>550 607</b>	<b>546 041</b>	<b>292</b>	<b>96 222</b>	<b>96 195</b>	<b>96 195</b>	<b>351</b>	<b>101 329</b>	<b>101 329</b>	<b>100 687</b>	<b>100 687</b>	<b>100 687</b>

Noch: 1. Steuerpflichtige und deren steuerbarer Umsatz 2014 nach wirtschaftlicher und regionaler Gliederung

	87				87.1				87.2				87.3			
	Heime (ohne Erholungs- und Ferienheime)				Pflegeheime				Stationäre Einrichtungen zur psychosozialen Betreuung, Suchtbekämpfung u.Ä.				Altenheime; Alten- und Behindertenwohnheime			
	steuerbarer Umsatz		steuerbarer Umsatz		steuerbarer Umsatz		steuerbarer Umsatz		steuerbarer Umsatz		steuerbarer Umsatz		steuerbarer Umsatz		steuerbarer Umsatz	
	Steuerpflichtige	insgesamt	insgesamt	darunter für Lieferungen und Leistungen	Steuerpflichtige	insgesamt	insgesamt	darunter für Lieferungen und Leistungen	Steuerpflichtige	insgesamt	insgesamt	darunter für Lieferungen und Leistungen	Steuerpflichtige	insgesamt	insgesamt	darunter für Lieferungen und Leistungen
	Anzahl	1 000 EUR	1 000 EUR	1 000 EUR	Anzahl	1 000 EUR	1 000 EUR	1 000 EUR	Anzahl	1 000 EUR	1 000 EUR	1 000 EUR	Anzahl	1 000 EUR	1 000 EUR	1 000 EUR
Kreisfreie Stadt Landkreis Land																
Stadt Erfurt	3	12 707	12 707	.	.	.	.	.	.	.	.	.	.	.	.	.
Stadt Gera	.	.	.	.	.	.	.	.	.	.	.	.	.	.	.	.
Stadt Jena	-	-	-	-	-	-	-	-	-	-	-	-	-	-	-	-
Stadt Suhl	-	-	-	-	-	-	-	-	-	-	-	-	-	-	-	-
Stadt Weimar	-	-	-	-	-	-	-	-	-	-	-	-	-	-	-	-
Stadt Eisenach	.	.	.	.	.	.	.	.	.	.	.	.	.	.	.	.
Eichsfeld	5	3 147	3 147	.	.	.	.	.	.	.	.	.	.	.	.	.
Nordhausen	.	.	.	.	.	.	.	.	.	.	.	.	.	.	.	.
Wartburgkreis	.	.	.	.	.	.	.	.	.	.	.	.	.	.	.	.
Unstrut-Hainich-Kreis	.	.	.	.	.	.	.	.	.	.	.	.	.	.	.	.
Kyffhäuserkreis	.	.	.	.	.	.	.	.	.	.	.	.	.	.	.	.
Schmalkalden-Meiningen	-	-	-	-	-	-	-	-	-	-	-	-	-	-	-	-
Gotha	.	.	.	.	.	.	.	.	.	.	.	.	.	.	.	.
Sömmerda	-	-	-	-	-	-	-	-	-	-	-	-	-	-	-	-
Hildburghausen	.	.	.	.	.	.	.	.	.	.	.	.	.	.	.	.
Ilm-Kreis	-	-	-	-	-	-	-	-	-	-	-	-	-	-	-	-
Weimarer Land	-	-	-	-	-	-	-	-	-	-	-	-	-	-	-	-
Sonneberg	-	-	-	-	-	-	-	-	-	-	-	-	-	-	-	-
Saalfeld-Rudolstadt	-	-	-	-	-	-	-	-	-	-	-	-	-	-	-	-
Saale-Holzland-Kreis	.	.	.	.	.	.	.	.	.	.	.	.	.	.	.	.
Saale-Orla-Kreis	.	.	.	.	.	.	.	.	.	.	.	.	.	.	.	.
Greiz	.	.	.	.	.	.	.	.	.	.	.	.	.	.	.	.
Altenburger Land	.	.	.	.	.	.	.	.	.	.	.	.	.	.	.	.
<b>Thüringen</b>	<b>25</b>	<b>73 989</b>	<b>73 974</b>	<b>12</b>	<b>42 672</b>	<b>42 664</b>	<b>42 664</b>	<b>42 664</b>	<b>12</b>	<b>42 672</b>	<b>42 664</b>	<b>42 664</b>	<b>12</b>	<b>42 672</b>	<b>42 664</b>	<b>42 664</b>

Noch: 1. Steuerpflichtige und deren steuerbarer Umsatz 2014 nach wirtschaftlicher und regionaler Gliederung

Kreisfreie Stadt Landkreis Land	87.9			88			88.1			88.9		
	Sonstige Heime (ohne Erholungs- und Ferienheime)			Sozialwesen (ohne Heime)			Soziale Betreuung älterer Menschen und Behindelter			Sonstiges Sozialwesen (ohne Heime)		
	Steuer- pflichtige	steuerbarer Umsatz		Steuer- pflichtige	steuerbarer Umsatz		Steuer- pflichtige	steuerbarer Umsatz		Steuer- pflichtige	steuerbarer Umsatz	
		insgesamt	darunter für Lieferungen und Leistungen		insgesamt	darunter für Lieferungen und Leistungen		insgesamt	darunter für Lieferungen und Leistungen		insgesamt	darunter für Lieferungen und Leistungen
	Anzahl	1 000 EUR	1 000 EUR	Anzahl	1 000 EUR	1 000 EUR	Anzahl	1 000 EUR	1 000 EUR	Anzahl	1 000 EUR	1 000 EUR
Stadt Erfurt	-	-	-	30	187 812	187 803	10	7 522	7 522	20	180 290	180 281
Stadt Gera	-	-	-	.	.	.	3	365	365	.	.	.
Stadt Jena	-	-	-	.	.	.	6	549	549	.	.	.
Stadt Suhl	-	-	-	.	.	.	-	-	-	.	.	.
Stadt Weimar	-	-	-	9	2 372	2 363	3	176	176	6	2 197	2 187
Stadt Eisenach	-	-	-	.	.	.	-	-	-	.	.	.
Eichsfeld	-	-	-	6	874	874	.	.	.	.	.	.
Nordhausen	-	-	-	.	.	.	.	.	.	.	.	.
Wartburgkreis	-	-	-	.	.	.	.	.	.	.	.	.
Unstrut-Hainich-Kreis	-	-	-	.	.	.	4	159	159	.	.	.
Kyffhäuserkreis	.	.	.	.	.	.	.	.	.	4	585	585
Schmalkalden-Meiningen	-	-	-	6	23 535	23 534	.	.	.	.	.	.
Gotha	.	.	.	15	33 028	33 013	4	168	168	11	32 860	32 845
Sömmerda	-	-	-	7	1 844	1 841	.	.	.	.	.	.
Hildburghausen	-	-	-	.	.	.	-	-	-	.	.	.
Ilm-Kreis	-	-	-	.	.	.	4	957	957	.	.	.
Weimarer Land	-	-	-	.	.	.	.	.	.	.	.	.
Sonneberg	-	-	-	.	.	.	-	-	-	.	.	.
Saalfeld-Rudolstadt	-	-	-	9	5 926	5 926	3	122	122	6	5 804	5 804
Saale-Holzland-Kreis	-	-	-	8	1 490	1 490	.	.	.	.	.	.
Saale-Orla-Kreis	-	-	-	6	86 607	86 467	.	.	.	.	.	.
Greiz	-	-	-	13	10 313	10 311	6	586	586	.	.	.
Altenburger Land	-	-	-	.	.	.	.	.	.	.	.	.
<b>Thüringen</b>	.	.	.	<b>189</b>	<b>587 044</b>	<b>586 435</b>	<b>68</b>	<b>28 104</b>	<b>28 064</b>	<b>121</b>	<b>558 939</b>	<b>558 371</b>

Noch: 1. Steuerpflichtige und deren steuerbarer Umsatz 2014 nach wirtschaftlicher und regionaler Gliederung

	R						90						91						92					
	Kunst, Unterhaltung und Erholung						Kreative, künstlerische und unterhaltende Tätigkeiten						Bibliotheken, Archive, Museen, botanische und zoologische Gärten						Spiel, Wett- und Lotteriewesen					
	steuerbarer Umsatz			steuerbarer Umsatz			steuerbarer Umsatz			steuerbarer Umsatz			steuerbarer Umsatz			steuerbarer Umsatz			steuerbarer Umsatz			steuerbarer Umsatz		
	Steuerpflichtige	insgesamt	darunter für Lieferungen und Leistungen	Steuerpflichtige	insgesamt	darunter für Lieferungen und Leistungen	Steuerpflichtige	insgesamt	darunter für Lieferungen und Leistungen	Steuerpflichtige	insgesamt	darunter für Lieferungen und Leistungen	Steuerpflichtige	insgesamt	darunter für Lieferungen und Leistungen	Steuerpflichtige	insgesamt	darunter für Lieferungen und Leistungen	Steuerpflichtige	insgesamt	darunter für Lieferungen und Leistungen	Steuerpflichtige	insgesamt	darunter für Lieferungen und Leistungen
	Anzahl	1 000 EUR	1 000 EUR	Anzahl	1 000 EUR	1 000 EUR	Anzahl	1 000 EUR	1 000 EUR	Anzahl	1 000 EUR	1 000 EUR	Anzahl	1 000 EUR	1 000 EUR	Anzahl	1 000 EUR	1 000 EUR	Anzahl	1 000 EUR	1 000 EUR	Anzahl	1 000 EUR	1 000 EUR
Kreisfreie Stadt Landkreis Land																								
Stadt Erfurt	276	92 354	92 103	145	33 295	33 216	-	-	-	-	-	-	-	-	-	15	14 474	14 455	-	-	-	15	14 474	14 455
Stadt Gera	66	21 541	21 526	28	3 946	3 932	-	-	-	-	-	-	-	-	-	7	3 933	3 933	-	-	-	7	3 933	3 933
Stadt Jena	92	24 423	24 348	44	2 747	2 711	-	-	-	-	-	-	-	-	-	5	1 910	1 910	-	-	-	5	1 910	1 910
Stadt Suhl	39	7 266	7 201	.	.	.	-	-	-	-	-	-	-	-	-	.	.	.	-	-	-	.	.	.
Stadt Weimar	124	20 115	19 997	82	10 530	10 426	.	.	.	.	.	.	.	.	.	.	.	.	.	.	.	.	.	.
Stadt Eisenach	30	4 855	4 835	.	.	.	.	.	.	.	.	.	.	.	.	3	530	530	.	.	.	3	530	530
Eichsfeld	38	4 564	4 559	9	1 545	1 545	.	.	.	.	.	.	.	.	.	.	.	.	.	.	.	.	.	.
Nordhausen	29	5 284	5 241	.	.	.	-	-	-	-	-	-	-	-	-	.	.	.	.	.	.	.	.	.
Wartburgkreis	70	14 910	14 897	23	1 257	1 257	.	.	.	.	.	.	.	.	.	.	.	.	.	.	.	10	1 774	1 774
Unstrut-Hainich-Kreis	55	14 504	14 464	19	3 183	3 183	.	.	.	.	.	.	.	.	.	.	.	.	.	.	.	5	2 703	2 700
Kyffhäuserkreis	41	9 012	8 959	.	.	.	.	.	.	.	.	.	.	.	.	.	.	.	.	.	.	5	2 703	2 700
Schmalkalden-Meiningen	99	20 765	20 527	.	.	.	.	.	.	.	.	.	.	.	.	.	.	.	.	.	.	7	3 101	3 101
Gotha	91	16 026	15 963	35	2 985	2 977	.	.	.	.	.	.	.	.	.	.	.	.	.	.	.	.	.	.
Sömmerda	36	3 481	3 405	11	995	995	-	-	-	-	-	-	-	-	-	.	.	.	.	.	.	.	.	.
Hildburghausen	37	8 658	8 640	.	.	.	-	-	-	-	-	-	-	-	-	.	.	.	.	.	.	.	.	.
Ilm-Kreis	66	8 511	8 511	29	2 381	2 381	.	.	.	.	.	.	.	.	.	.	.	.	.	.	.	12	3 151	3 151
Weimarer Land	69	24 237	24 236	38	14 558	14 557	-	-	-	-	-	-	-	-	-	.	.	.	.	.	.	.	.	.
Sonneberg	48	3 105	3 103	15	863	863	.	.	.	.	.	.	.	.	.	5	430	430	.	.	.	5	430	430
Saalfeld-Rudolstadt	61	11 387	11 377	.	.	.	.	.	.	.	.	.	.	.	.	4	687	687	.	.	.	4	687	687
Saale-Holzland-Kreis	39	4 604	4 597	17	1 816	1 814	.	.	.	.	.	.	.	.	.	.	.	.	.	.	.	.	.	.
Saale-Orla-Kreis	52	21 508	21 449	.	.	.	.	.	.	.	.	.	.	.	.	.	.	.	.	.	.	7	17 939	17 919
Greiz	71	11 086	11 070	15	616	615	.	.	.	.	.	.	.	.	.	.	.	.	.	.	.	12	1 591	1 588
Altenburger Land	52	12 251	12 232	15	655	654	-	-	-	-	-	-	-	-	-	5	2 277	2 277	-	-	-	5	2 277	2 277
<b>Thüringen</b>	<b>1 581</b>	<b>364 444</b>	<b>363 242</b>	<b>636</b>	<b>91 094</b>	<b>90 782</b>	<b>17</b>	<b>11 009</b>	<b>10 988</b>	<b>125</b>	<b>63 091</b>	<b>63 035</b>	<b>17</b>	<b>11 009</b>	<b>10 988</b>	<b>125</b>	<b>63 091</b>	<b>63 035</b>	<b>17</b>	<b>11 009</b>	<b>10 988</b>	<b>125</b>	<b>63 091</b>	<b>63 035</b>

Noch: 1. Steuerpflichtige und deren steuerbarer Umsatz 2014 nach wirtschaftlicher und regionaler Gliederung

	93						93.1						93.2						S		
	Erbringung von Dienstleistungen des Sports, der Unterhaltung und der Erholung						Erbringung von Dienstleistungen des Sports						Erbringung von sonstigen Dienstleistungen der Unterhaltung und der Erholung						Erbringung von sonstigen Dienstleistungen		
	steuerbarer Umsatz			steuerbarer Umsatz			steuerbarer Umsatz			steuerbarer Umsatz			steuerbarer Umsatz			steuerbarer Umsatz			steuerbarer Umsatz		
	Steuerpflichtige	insgesamt	1 000 EUR	darunter für Lieferungen und Leistungen	Steuerpflichtige	insgesamt	1 000 EUR	darunter für Lieferungen und Leistungen	Steuerpflichtige	insgesamt	1 000 EUR	darunter für Lieferungen und Leistungen	Steuerpflichtige	insgesamt	1 000 EUR	darunter für Lieferungen und Leistungen	Steuerpflichtige	insgesamt	1 000 EUR	darunter für Lieferungen und Leistungen	Steuerpflichtige
	Anzahl	1 000 EUR	1 000 EUR	1 000 EUR	Anzahl	1 000 EUR	1 000 EUR	1 000 EUR	Anzahl	1 000 EUR	1 000 EUR	1 000 EUR	Anzahl	1 000 EUR	1 000 EUR	1 000 EUR	Anzahl	1 000 EUR	1 000 EUR	1 000 EUR	1 000 EUR
Kreisfreie Stadt Landkreis Land																					
Stadt Erfurt	116	44 585	44 432		53	21 062	21 033		63	23 523	23 399		734	153 141	152 672						
Stadt Gera	31	13 661	13 661		13	3 240	3 240		18	10 421	10 420		412	71 354	71 019						
Stadt Jena	43	19 765	19 727		24	8 691	8 672		19	11 074	11 055		286	259 350	257 852						
Stadt Suhl	26	5 271	5 258		16	2 354	2 353		10	2 917	2 905		173	16 588	16 556						
Stadt Weimar	38	8 242	8 227		13	3 081	3 080		25	5 161	5 147		222	56 481	56 272						
Stadt Eisenach	19	3 294	3 292		8	1 884	1 884		11	1 410	1 407		164	36 862	36 607						
Eichsfeld	26	2 443	2 438		13	1 460	1 456		13	983	983		297	51 649	51 298						
Nordhausen	18	3 208	3 175		12	2 225	2 225		6	983	950		297	48 338	48 155						
Wartburgkreis	37	11 879	11 866		16	4 585	4 585		21	7 294	7 281		392	55 643	54 771						
Unstrut-Hainich-Kreis	32	4 712	4 672		17	2 405	2 392		15	2 307	2 280		333	46 850	46 733						
Kyffhäuserkreis	19	4 289	4 246		10	3 134	3 134		9	1 155	1 112		235	41 180	41 150						
Schmalkalden-Meiningen	57	15 232	14 997		33	9 605	9 463		24	5 627	5 533		515	80 899	79 055						
Gotha	46	10 561	10 508		19	7 544	7 527		27	3 017	2 980		442	62 551	62 292						
Sömmerda	.	.	.		10	797	796		.	.	.		208	24 751	24 579						
Hildburghausen	24	6 529	6 520		12	1 313	1 311		12	5 216	5 209		210	25 672	25 510						
Ilm-Kreis	.	.	.		.	.	.		11	623	623		427	65 069	64 221						
Weimarer Land	.	.	.		13	6 512	6 512		.	.	.		282	62 005	61 898						
Sonneberg	.	.	.		.	.	.		11	578	577		266	35 666	34 932						
Saalfeld-Rudolstadt	41	6 552	6 542		21	4 067	4 063		20	2 485	2 479		441	119 050	117 526						
Saale-Holzland-Kreis	18	2 201	2 195		10	1 296	1 291		8	905	905		300	55 071	54 792						
Saale-Orla-Kreis	34	3 109	3 073		18	1 726	1 726		16	1 383	1 346		394	73 293	70 411						
Greiz	44	8 879	8 867		16	2 736	2 731		28	6 143	6 136		444	52 137	51 919						
Altenburger Land	32	9 319	9 300		14	2 927	2 927		18	6 392	6 373		320	95 376	95 014						
<b>Thüringen</b>	<b>803</b>	<b>199 250</b>	<b>198 437</b>		<b>389</b>	<b>95 949</b>	<b>95 704</b>		<b>414</b>	<b>103 301</b>	<b>102 732</b>		<b>7 794</b>	<b>1 588 976</b>	<b>1 575 234</b>						



Noch: 1. Steuerpflichtige und deren steuerbarer Umsatz 2014 nach wirtschaftlicher und regionaler Gliederung

Kreisfreie Stadt Landkreis Land	94					94.1					94.9					95				
	Interessenvertretungen sowie kirchliche und sonstige religiöse Vereinigungen (ohne Sozialwesen und Sport)					Wirtschafts- und Arbeitgeberverbände, Berufsorganisationen					Kirchliche Vereinigungen; politische Parteien sowie sonstige Interessen- vertretungen und Vereinigungen a.n.g.					Reparatur von Datenverarbeitungsgeräten und Gebrauchsgütern				
	Steuer- pflichtige	steuerbarer Umsatz		Anzahl	1 000 EUR	Steuer- pflichtige	steuerbarer Umsatz		Anzahl	1 000 EUR	Steuer- pflichtige	steuerbarer Umsatz		Anzahl	1 000 EUR	Steuer- pflichtige	steuerbarer Umsatz			
		insgesamt	darunter für Lieferungen und Leistungen				insgesamt	darunter für Lieferungen und Leistungen				insgesamt	darunter für Lieferungen und Leistungen				insgesamt	darunter für Lieferungen und Leistungen		
Stadt Erfurt	56	27 785	27 683	9	1 147	1 147	47	26 637	26 536	31	7 155	7 105								
Stadt Gera	.	.	.	-	-	-	.	.	.	.	.	.								
Stadt Jena	28	47 742	46 859	-	-	-	28	47 742	46 859	10	1 881	1 875								
Stadt Suhl	6	215	215	-	-	-	6	215	215	5	717	714								
Stadt Weimar	22	34 973	34 891	-	-	-	22	34 973	34 891	8	509	491								
Stadt Eisenach	12	5 927	5 927	-	-	-	12	5 927	5 927	6	1 105	1 103								
Eichsfeld	11	976	930	-	-	-	11	976	930	6	1 024	1 024								
Nordhausen	11	3 051	3 051	-	-	-	11	3 051	3 051	13	1 345	1 345								
Wartburgkreis	30	2 026	2 026	.	.	.	.	.	.	10	1 820	1 820								
Unstrut-Hainich-Kreis	23	9 673	9 641	-	-	-	23	9 673	9 641	4	203	203								
Kyffhäuserkreis	7	1 738	1 738	-	-	-	7	1 738	1 738	6	1 079	1 079								
Schmalkalden-Meiningen	21	3 904	3 843	-	-	-	21	3 904	3 843	15	2 163	2 138								
Gotha	17	2 318	2 317	.	.	.	.	.	.	12	2 297	2 234								
Sömmerda	4	364	362	-	-	-	4	364	362	8	1 577	1 487								
Hildburghausen	.	.	.	-	-	-	.	.	.	.	.	.								
Ilm-Kreis	15	2 529	2 509	-	-	-	15	2 529	2 509	10	2 642	2 293								
Weimarer Land	15	2 333	2 333	.	.	.	.	.	.	8	692	678								
Sonneberg	8	955	955	-	-	-	8	955	955	9	920	920								
Saalfeld-Rudolstadt	16	15 932	15 879	.	.	.	.	.	.	12	5 477	5 472								
Saale-Holzland-Kreis	7	6 568	6 565	-	-	-	7	6 568	6 565	16	2 924	2 870								
Saale-Orla-Kreis	15	6 141	6 141	.	.	.	.	.	.	7	669	668								
Greiz	11	2 469	2 458	-	-	-	11	2 469	2 458	21	2 234	2 234								
Altenburger Land	9	1 360	1 360	-	-	-	9	1 360	1 360	11	1 052	1 049								
Thüringen	358	184 531	183 234	15	2 340	2 340	343	182 191	180 894	249	45 298	44 602								

Noch: 1. Steuerpflichtige und deren steuerbarer Umsatz 2014 nach wirtschaftlicher und regionaler Gliederung

Kreisfreie Stadt Landkreis Land	95.1				95.2				96			
	Reparatur von Datenverarbeitungs- und Telekommunikationsgeräten				Reparatur von Gebrauchsgütern				Erbringung von sonstigen überwiegend persönlichen Dienstleistungen			
	Steuer- pflichtige	steuerbarer Umsatz		Anzahl	Steuer- pflichtige	steuerbarer Umsatz		Anzahl	Steuer- pflichtige	steuerbarer Umsatz		Anzahl
		insgesamt	darunter für Lieferungen und Leistungen			insgesamt	darunter für Lieferungen und Leistungen			insgesamt	darunter für Lieferungen und Leistungen	
		1 000 EUR	1 000 EUR			1 000 EUR	1 000 EUR			1 000 EUR	1 000 EUR	
Stadt Erfurt	3	1 165	1 164	28	5 991	5 941	647	118 201	117 884			
Stadt Gera	.	.	.	11	2 583	2 580	390	60 864	60 532			
Stadt Jena	.	.	.	.	.	.	248	209 726	209 119			
Stadt Suhl	-	-	-	5	717	714	162	15 656	15 627			
Stadt Weimar	3	269	265	5	240	226	192	20 999	20 890			
Stadt Eisenach	.	.	.	.	.	.	146	29 830	29 577			
Eichsfeld	.	.	.	.	.	.	280	49 650	49 344			
Nordhausen	.	.	.	.	.	.	273	43 942	43 760			
Wartburgkreis	-	-	-	10	1 820	1 820	352	51 797	50 925			
Unstrut-Hainich-Kreis	-	-	-	4	203	203	306	36 973	36 890			
Kyffhäuserkreis	.	.	.	.	.	.	222	38 363	38 334			
Schmalkalden-Meiningen	.	.	.	.	.	.	479	74 832	73 074			
Gotha	-	-	-	12	2 297	2 234	413	57 936	57 741			
Sömmerda	-	-	-	8	1 577	1 487	196	22 811	22 731			
Hildburghausen	-	-	-	.	.	.	197	24 796	24 644			
Ilm-Kreis	.	.	.	.	.	.	402	59 897	59 419			
Weimarer Land	.	.	.	.	.	.	259	58 980	58 887			
Sonneberg	.	.	.	.	.	.	249	33 792	33 057			
Saalfeld-Rudolstadt	3	276	276	9	5 201	5 196	413	97 640	96 174			
Saale-Holzland-Kreis	.	.	.	.	.	.	277	45 579	45 356			
Saale-Orla-Kreis	-	-	-	7	669	668	372	66 483	63 602			
Greiz	3	113	113	18	2 121	2 121	412	47 434	47 228			
Altenburger Land	.	.	.	.	.	.	300	92 965	92 605			
<b>Thüringen</b>	<b>33</b>	<b>6 573</b>	<b>6 567</b>	<b>216</b>	<b>38 725</b>	<b>38 035</b>	<b>7 187</b>	<b>1 359 146</b>	<b>1 347 399</b>			

## 2. Steuerpflichtige, deren steuerbarer Umsatz und Umsatzsteuer-Vorauszahlung 2014 nach Gemeinden

AGS	Kreise Gemeinde	Steuerpflichtige  Anzahl	Steuerbarer Umsatz		Umsatzsteuer vor Abzug der Vorsteuer	Abziehbare Vorsteuer	Umsatzsteuer- Vorauszahlung
			insgesamt	darunter für Lieferungen und Leistungen			
51 000	Erfurt, Stadt	7 272	6 660 923	6 512 141	1 042 538	733 480	309 049
52 000	Gera, Stadt	3 213	1 925 771	1 853 090	306 865	210 292	96 579
53 000	Jena, Stadt	3 022	4 436 538	4 317 527	545 821	466 873	78 943
54 000	Suhl, Stadt	1 378	896 071	880 434	140 691	100 194	40 497
55 000	Weimar, Stadt	2 474	1 266 418	1 230 977	207 255	131 153	76 123
56 000	Eisenach, Stadt	1 358	1 072 062	1 012 452	151 798	115 663	36 114
61	Eichsfeld	3 860	2 883 130	2 765 165	453 241	345 826	107 532
61 001	Arenshausen	37	12 063	12 035	1 574	1 565	9
61 002	Asbach-Sickenberg	7	3 398	3 362	565	403	162
61 003	Berlingerode	44	15 585	15 388	2 579	1 695	883
61 004	Bermerode (bei Heilbad Heiligenstadt)	13	4 209	4 208	702	472	230
61 007	Birkenfelde	13	2 485	2 321	425	247	178
61 012	Bodenrode-Westhausen	40	10 337	10 329	1 674	1 080	594
61 014	Bornhagen	7	1 741	1 741	242	121	121
61 015	Brehme	19	2 869	2 868	374	227	146
61 017	Breitenworbis	150	82 117	81 758	13 688	10 190	3 498
61 018	Büttstedt	36	8 865	8 738	1 415	666	749
61 019	Buhla	.	.	.	.	.	.
61 021	Burgwalde	3	357	357	61	30	31
61 022	Deuna	43	38 604	38 482	6 438	4 276	2 162
61 023	Dieterode	7	1 089	1 080	196	104	93
61 024	Dietzenrode/Vatterode	4	266	266	43	24	18
61 025	Dingelstädt, Stadt	223	272 164	267 564	43 733	35 882	7 850
61 026	Ecklingerode	12	2 816	2 557	424	303	121
61 027	Effelder	56	9 640	9 554	1 568	1 130	438
61 031	Ferna	21	6 167	6 077	936	785	151
61 032	Freienhagen	9	2 769	2 769	418	295	121
61 033	Fretterode	5	1 452	1 405	258	158	100
61 034	Geisleden	44	37 734	36 077	6 559	4 163	2 396
61 035	Geismar	42	80 075	76 351	11 527	11 414	113
61 036	Gerbershausen	17	4 796	4 753	653	481	172
61 037	Gernrode	51	23 862	23 641	4 169	2 541	1 628
61 038	Gerterode	7	1 764	1 764	307	398	- 92
61 039	Glasehausen	.	.	.	.	.	.
61 041	Großbartloff	37	13 199	13 051	1 861	1 602	259
61 043	Hausen	14	3 653	3 636	510	288	222
61 044	Haynrode	9	4 555	4 543	840	506	334
61 045	Heilbad Heiligenstadt, Stadt	645	559 356	539 891	86 180	67 067	19 236

Noch: 2. Steuerpflichtige, deren steuerbarer Umsatz und Umsatzsteuer-Vorauszahlung 2014 nach Gemeinden

AGS	Kreise Gemeinde	Steuerpflichtige  Anzahl	Steuerbarer Umsatz		Umsatzsteuer vor Abzug der Vorsteuer	Abziehbare Vorsteuer	Umsatzsteuer- Vorauszahlung
			insgesamt	darunter für Lieferungen und Leistungen			
61 046	Helmsdorf	24	13 554	13 250	2 280	1 413	867
61 047	Heuthen	33	11 223	11 183	1 333	1 209	124
61 048	Hohengandern	30	17 177	17 137	2 553	1 532	1 021
61 049	Hohes Kreuz	45	9 460	9 441	1 575	1 057	518
61 052	Hundeshagen	51	16 040	15 491	2 007	1 715	292
61 054	Kallmerode	21	3 746	3 715	501	343	158
61 055	Kefferhausen	26	4 780	4 772	744	481	263
61 056	Kella	17	3 355	3 344	579	300	279
61 057	Kirchgandern	26	190 308	141 883	23 473	22 414	1 058
61 058	Kirchworbis	54	21 727	21 213	3 925	2 795	1 130
61 059	Kleinbartloff	17	5 765	5 603	961	640	321
61 061	Kreuzebra	40	12 640	12 552	2 188	1 401	787
61 062	Krombach	5	6 075	6 069	1 133	612	521
61 063	Küllstedt	61	27 674	27 611	3 996	2 825	1 171
61 065	Lenterode	10	1 445	1 438	233	198	35
61 066	Lindewerra	11	7 143	6 886	865	843	22
61 067	Lutter	9	6 576	6 320	1 184	646	537
61 068	Mackenrode	10	598	598	98	68	30
61 069	Marth	11	2 863	2 589	479	286	193
61 074	Niederorschel	107	57 067	56 308	8 286	6 441	1 845
61 075	Pfaffschwende	15	19 178	17 733	2 641	2 225	416
61 076	Reinholterode	29	13 066	12 804	1 776	1 548	228
61 077	Röhrig	3	169	169	33	16	16
61 078	Rohrberg	6	685	685	130	77	53
61 082	Rustenfelde	12	1 546	1 546	217	201	16
61 083	Schachtebich	10	1 555	1 534	281	150	132
61 084	Schönhausen	5	499	499	58	56	2
61 086	Sickerode	5	1 977	1 975	369	211	159
61 087	Silberhausen	25	4 657	4 656	853	470	383
61 089	Steinbach	27	9 642	9 642	1 160	1 081	79
61 091	Steinheuterode	8	7 424	7 202	716	774	- 58
61 094	Tastungen	10	2 621	2 621	250	226	23
61 096	Thalwenden	16	20 193	18 294	3 393	2 817	575
61 097	Uder	112	89 227	87 129	14 186	10 227	3 960
61 098	Volkerode	4	272	272	52	35	16
61 101	Wachstedt	30	19 461	19 242	3 594	2 519	1 075
61 102	Wahlhausen	14	4 055	3 956	657	379	278
61 103	Wehnde	11	2 454	2 454	433	218	216

Noch: 2. Steuerpflichtige, deren steuerbarer Umsatz und Umsatzsteuer-Vorauszahlung 2014 nach Gemeinden

AGS	Kreise Gemeinde	Steuerpflichtige	Steuerbarer Umsatz		Umsatzsteuer vor Abzug der Vorsteuer	Abziehbare Vorsteuer	Umsatzsteuer- Vorauszahlung
			insgesamt	darunter für Lieferungen und Leistungen			
		Anzahl	1 000 Euro				
61 105	Wiesenfeld	3	305	305	44	42	2
61 107	Wingerode	54	33 776	33 774	5 262	3 812	1 451
61 111	Wüsthenerode	28	7 169	7 022	1 155	744	411
61 113	Schimberg	82	36 458	33 447	5 527	4 930	597
61 114	Teistungen	99	49 472	47 959	7 420	5 245	2 175
61 115	Leinefelde-Worbis, Stadt	798	801 604	778 533	135 190	96 461	38 726
61 116	Am Ohmberg	100	78 336	77 980	12 233	10 310	1 922
61 117	Sonnenstein	106	44 921	44 561	6 463	5 223	1 240
62	Nordhausen	2 489	2 158 189	2 077 969	337 159	254 400	82 773
62 002	Bleicherode, Stadt	186	157 720	150 918	23 432	17 857	5 575
62 004	Buchholz	4	4 464	4 464	732	682	51
62 005	Ellrich, Stadt	143	61 913	60 881	9 686	7 409	2 279
62 006	Etzelsrode	.	.	.	.	.	.
62 007	Friedrichsthal	5	2 399	2 387	286	257	29
62 008	Görsbach	21	12 134	10 506	1 597	1 386	211
62 009	Großlohra	23	7 287	7 287	1 135	789	346
62 014	Hainrode/Hainleite	8	6 264	6 261	1 062	518	544
62 016	Harzungen	5	3 202	3 146	352	326	26
62 018	Herrmannsacker	9	1 535	1 531	157	164	- 7
62 024	Kehmstedt	.	.	.	.	.	.
62 025	Kleinbodungen	7	755	755	131	63	68
62 026	Kleinfurra	27	6 412	6 133	1 103	634	469
62 029	Kraja	.	.	.	.	.	.
62 033	Lipprechterode	10	7 050	6 538	1 271	916	355
62 036	Neustadt/Harz	36	8 242	8 234	1 046	592	454
62 037	Niedergebra	18	24 485	24 043	3 723	3 617	120
62 039	Nohra	29	11 348	11 322	1 687	1 340	348
62 041	Nordhausen, Stadt	1 357	1 408 646	1 346 474	215 727	163 168	52 557
62 049	Sollstedt	67	43 822	43 738	7 332	4 953	2 379
62 054	Urbach	21	24 133	24 110	3 856	3 127	729
62 058	Wipperdorf	34	12 515	12 077	1 381	1 317	64
62 059	Wolkramshausen	24	8 741	8 720	1 102	1 126	- 24
62 062	Hohenstein	65	18 907	18 857	2 381	2 260	122
62 063	Werther	101	49 161	48 740	7 254	6 046	1 208
62 064	Heringen/Helme, Stadt	108	217 905	213 431	41 342	28 825	12 516
62 065	Harztor	166	56 809	55 086	9 082	6 712	2 370

Noch: 2. Steuerpflichtige, deren steuerbarer Umsatz und Umsatzsteuer-Vorauszahlung 2014 nach Gemeinden

AGS	Kreise Gemeinde	Steuerpflichtige  Anzahl	Steuerbarer Umsatz		Umsatzsteuer vor Abzug der Vorsteuer	Abziehbare Vorsteuer	Umsatzsteuer- Vorauszahlung
			insgesamt	darunter für Lieferungen und Leistungen			
63	Wartburgkreis	3 925	3 902 059	3 697 782	599 045	488 676	110 359
63 003	Bad Salzungen, Stadt	546	509 489	494 051	80 373	64 847	15 527
63 004	Barchfeld-Immelborn	182	263 091	246 236	43 759	28 962	14 798
63 006	Berka v. d. Hainich	19	1 968	1 968	312	200	111
63 007	Berka/Werra, Stadt	92	242 243	240 523	46 017	36 659	9 366
63 008	Bischofroda	15	3 286	3 286	559	277	281
63 009	Brunnhartshausen	11	2 426	2 422	430	255	175
63 011	Buttlar	52	109 910	103 044	17 184	16 075	1 110
63 013	Creuzburg, Stadt	63	300 898	299 889	36 479	46 096	- 9 617
63 014	Dankmarshausen	26	6 214	6 157	1 014	536	478
63 015	Dernbach	146	92 855	91 679	12 490	10 576	1 913
63 016	Diedorf/Rhön	15	10 741	10 173	1 997	1 156	840
63 017	Dippach	12	2 031	2 031	481	259	221
63 019	Ebenshausen	.	.	.	.	.	.
63 023	Empfertshausen	.	.	.	.	.	.
63 024	Ettenhausen a.d. Suhl	8	969	969	182	124	58
63 028	Frankenroda	8	1 593	1 587	257	144	112
63 029	Frauensee	19	5 099	5 099	760	453	307
63 032	Geisa, Stadt	179	102 863	101 568	16 280	11 316	4 964
63 033	Gerstengrund	3	650	649	88	50	38
63 036	Großensee	5	1 395	1 391	251	127	124
63 037	Hallungen	7	2 204	2 195	402	243	160
63 039	Iffa	19	33 678	33 246	6 256	4 372	1 884
63 046	Krauthausen	50	110 228	105 375	19 683	15 042	4 641
63 049	Lauterbach	21	9 620	9 617	1 900	1 244	656
63 051	Leimbach	65	55 073	53 940	6 101	6 991	- 886
63 052	Marksuhl	89	74 344	72 773	10 068	7 293	2 776
63 055	Mihla	80	119 996	112 167	21 521	14 901	6 620
63 058	Nazza	18	5 563	4 929	1 015	590	425
63 062	Oechsen	16	2 443	2 443	338	270	68
63 066	Ruhla, Stadt	186	73 827	73 149	12 645	8 510	4 135
63 068	Schleid	30	7 045	6 755	1 257	854	404
63 071	Seebach	56	48 047	46 785	6 023	6 042	- 19
63 072	Stadtlengsfeld, Stadt	70	26 890	25 495	3 940	2 767	1 173
63 075	Tiefenort	104	36 133	35 923	6 204	4 313	1 891
63 076	Treffurt, Stadt	148	94 343	88 044	12 996	11 976	1 020
63 078	Unterpreitzbach	87	35 940	35 495	6 673	4 389	2 284
63 081	Umshausen	17	3 285	3 284	535	316	219

Noch: 2. Steuerpflichtige, deren steuerbarer Umsatz und Umsatzsteuer-Vorauszahlung 2014 nach Gemeinden

AGS	Kreise Gemeinde	Steuerpflichtige  Anzahl	Steuerbarer Umsatz		Umsatzsteuer vor Abzug der Vorsteuer	Abziehbare Vorsteuer	Umsatzsteuer- Vorauszahlung
			insgesamt	darunter für Lieferungen und Leistungen			
			1 000 Euro				
63 082	Vacha, Stadt	147	109 918	109 513	19 209	13 857	5 347
63 084	Weilar	25	3 894	3 881	552	469	84
63 086	Wiesenthal	15	5 106	5 106	716	590	126
63 089	Wolfsburg-Unkeroda	19	4 106	4 063	720	489	231
63 092	Wutha-Farnroda	198	276 747	257 892	32 996	33 240	- 244
63 093	Zella/Rhön	12	1 861	1 850	298	178	120
63 094	Moorgrund	99	47 126	46 779	6 893	5 589	1 303
63 097	Gerstungen	162	280 883	233 209	43 869	36 175	7 695
63 098	Hörselberg-Hainich	219	418 442	369 309	64 832	48 749	16 062
63 099	Bad Liebenstein, Stadt	299	128 424	116 721	17 993	13 291	4 702
63 101	Krayenberggemeinde	137	122 786	120 817	17 797	14 726	3 072
63 102	Kaltennordheim, Stadt	107	73 996	71 918	10 190	9 226	963
64	Unstrut-Hainich-Kreis	3 467	2 852 785	2 695 449	419 775	330 019	89 753
64 001	Altengottern	15	5 492	5 491	998	312	686
64 003	Bad Langensalza, Stadt	557	840 171	740 554	109 002	97 367	11 635
64 004	Bad Tennstedt, Stadt	114	70 670	69 665	11 441	8 679	2 762
64 005	Ballhausen	18	4 109	4 104	712	693	19
64 007	Blankenburg	4	473	460	65	52	14
64 008	Bothenheilingen	12	4 370	4 369	809	609	200
64 009	Bruchstedt	9	1 677	1 674	204	197	7
64 014	Dünwald	98	44 228	43 676	5 866	4 369	1 497
64 017	Flarchheim	13	2 323	2 322	311	265	46
64 018	Großengottern	55	71 228	69 906	10 560	10 409	152
64 019	Großvargula	18	10 227	10 023	1 049	1 067	- 17
64 021	Haussömmern	9	2 244	2 244	338	274	65
64 022	Herbsleben	121	36 237	36 060	4 828	3 818	1 010
64 023	Heroldshausen	10	2 009	2 009	230	186	44
64 027	Hornsömmern	.	.	.	.	.	.
64 029	Issersheilingen	8	1 907	1 907	310	220	90
64 032	Kammerforst	25	5 836	5 836	703	632	71
64 033	Kirchheilingen	27	32 763	32 702	4 336	3 348	988
64 035	Kleinwelsbach	.	.	.	.	.	.
64 036	Klettstedt	8	6 173	6 173	1 064	876	188
64 037	Körner	52	21 740	21 709	3 267	2 394	873
64 038	Kutzleben	16	9 824	9 681	1 010	1 345	- 335
64 043	Marolterode	13	9 060	8 792	1 501	1 234	267
64 045	Mittelsömmern	6	2 133	2 133	216	269	- 54
64 046	Mühlhausen/Thüringen, Stadt	1 137	1 009 729	974 133	161 185	113 015	48 167

Noch: 2. Steuerpflichtige, deren steuerbarer Umsatz und Umsatzsteuer-Vorauszahlung 2014 nach Gemeinden

AGS	Kreise Gemeinde	Steuerpflichtige  Anzahl	Steuerbarer Umsatz		Umsatzsteuer vor Abzug der Vorsteuer	Abziehbare Vorsteuer	Umsatzsteuer- Vorauszahlung
			insgesamt	darunter für Lieferungen und Leistungen			
			1 000 Euro				
64 047	Mülverstedt	24	6 673	6 559	633	723	- 90
64 048	Neunheilingen	11	10 564	10 559	1 271	1 355	- 84
64 052	Obermehler	27	24 220	23 312	2 956	3 234	- 277
64 053	Oppershausen	7	1 088	1 088	197	149	48
64 055	Rodeberg	129	75 897	71 742	12 906	9 074	3 832
64 057	Schlotheim, Stadt	125	147 626	143 278	21 348	18 427	2 920
64 058	Schönstedt	47	32 958	32 722	5 349	4 263	1 086
64 061	Sundhausen	11	1 874	1 874	215	237	- 22
64 062	Tottleben	10	1 169	1 165	220	138	82
64 064	Urleben	17	9 042	9 036	1 141	909	232
64 065	Weberstedt	24	12 244	12 173	2 046	1 630	416
64 066	Weinbergen	95	53 070	52 540	5 812	4 859	954
64 071	Unstruttal	88	68 279	66 646	11 616	9 419	2 196
64 072	Menteroda	50	31 199	30 685	4 889	3 542	1 347
64 073	Anrode	87	45 007	43 008	6 741	5 533	1 208
64 074	Südeichsfeld	215	72 268	71 668	12 569	7 938	4 630
64 075	Vogtei	150	63 722	60 505	9 720	6 838	2 881
65	Kyffhäuserkreis	2 234	1 450 796	1 399 449	206 756	168 775	37 985
65 001	Abtsbessingen	9	5 472	5 443	464	697	- 233
65 002	Artern/Unstrut, Stadt	153	138 847	134 546	17 297	15 375	1 922
65 003	Bad Frankenhausen/Kyffhäuser, Stadt	254	85 204	84 903	14 391	11 267	3 124
65 005	Bellstedt	.	.	.	.	.	.
65 008	Borxleben	8	2 714	2 672	474	283	190
65 011	Bretleben	8	832	832	119	85	34
65 012	Clingen, Stadt	23	3 011	2 996	460	347	113
65 013	Donndorf	23	8 859	8 666	1 111	1 024	88
65 014	Ebeleben, Stadt	92	63 943	59 146	9 737	7 963	1 774
65 016	Etzleben	3	457	457	84	54	30
65 018	Freienbessingen	.	.	.	.	.	.
65 019	Gehofen	16	3 535	3 531	501	371	130
65 022	Gorsleben	16	2 003	2 000	334	242	93
65 023	Greußen, Stadt	135	90 132	89 287	15 224	10 617	4 607
65 031	Hauteroda	9	4 108	4 108	595	274	321
65 032	Helbedündorf	77	30 415	30 367	4 198	3 718	480
65 033	Heldrungen, Stadt	81	83 522	78 321	13 510	11 396	2 114
65 034	Hemleben	8	755	754	111	80	31
65 035	Heygendorf	10	3 035	3 035	470	418	52
65 038	Holzsußra	4	2 785	2 785	262	406	- 144



Noch: 2. Steuerpflichtige, deren steuerbarer Umsatz und Umsatzsteuer-Vorauszahlung 2014 nach Gemeinden

AGS	Kreise Gemeinde	Steuerpflichtige  Anzahl	Steuerbarer Umsatz		Umsatzsteuer vor Abzug der Vorsteuer	Abziehbare Vorsteuer	Umsatzsteuer- Vorauszahlung
			insgesamt	darunter für Lieferungen und Leistungen			
65 039	Ichstedt	16	15 578	14 263	2 699	2 182	517
65 042	Kalbsrieth	26	9 223	9 215	984	1 155	- 171
65 046	Mönchpiffel-Nikolausrieth	.	.	.	.	.	.
65 047	Nausitz	.	.	.	.	.	.
65 048	Niederbösa	3	385	385	75	54	21
65 051	Oberbösa	8	2 294	2 293	253	299	- 46
65 052	Oberheldrungen	35	117 121	110 969	8 566	9 041	- 475
65 054	Oldisleben	71	25 866	25 826	3 060	2 745	315
65 056	Reinsdorf	23	2 871	2 870	439	290	149
65 057	Ringleben	23	55 035	50 049	5 400	5 102	298
65 058	Rockstedt	5	3 864	3 829	764	474	290
65 061	Roßleben, Stadt	124	83 786	77 700	12 427	9 631	2 792
65 067	Sondershausen, Stadt	670	463 670	448 609	74 460	55 272	19 195
65 072	Thüringenhausen	4	506	506	95	56	39
65 074	Topfstedt	16	6 283	6 256	1 146	706	440
65 075	Trebra	13	6 216	6 196	850	659	191
65 076	Voigtstedt	17	1 511	1 510	216	123	92
65 077	Wasserthaleben	8	587	587	55	67	- 12
65 079	Westgreußen	5	322	322	42	31	11
65 081	Wiehe, Stadt	60	26 255	25 908	4 543	3 731	812
65 082	Wolferschwenda	.	.	.	.	.	.
65 084	Großenehrich, Stadt	57	27 845	26 956	2 852	2 799	52
65 085	Kyffhäuserland	104	57 686	57 144	7 293	8 035	- 741
66	Schmalkalden-Meiningen	4 990	3 248 057	3 082 780	510 701	373 800	136 899
66 001	Altersbach	13	4 040	3 821	704	391	313
66 002	Aschenhausen	.	.	.	.	.	.
66 005	Belrieth	15	3 343	3 332	332	247	84
66 006	Benshausen	103	31 295	30 474	5 335	3 544	1 790
66 008	Bernbach	25	7 702	7 702	1 115	540	575
66 012	Birx	3	214	214	30	26	4
66 013	Breitungen/Werra	183	192 439	161 125	26 078	18 661	7 417
66 015	Christes	25	14 983	13 851	2 264	1 937	327
66 016	Dillstädt	34	6 620	6 579	752	762	- 11
66 017	Einhausen	13	7 932	7 929	1 304	891	413
66 018	Ellingshausen	6	1 891	1 891	281	272	8
66 019	Erbenhausen	12	4 641	4 624	550	724	- 174
66 022	Fambach	109	42 499	42 171	6 864	4 923	1 940
66 023	Floh-Seligenthal	345	199 003	191 950	34 076	22 464	11 611

Noch: 2. Steuerpflichtige, deren steuerbarer Umsatz und Umsatzsteuer-Vorauszahlung 2014 nach Gemeinden

AGS	Kreise Gemeinde	Steuerpflichtige  Anzahl	Steuerbarer Umsatz		Umsatzsteuer vor Abzug der Vorsteuer	Abziehbare Vorsteuer	Umsatzsteuer- Vorauszahlung
			insgesamt	darunter für Lieferungen und Leistungen			
66 024	Frankenheim/Rhön	20	6 446	6 437	1 211	727	484
66 025	Friedelshausen	6	2 597	2 596	238	289	- 51
66 028	Henneberg	9	3 930	3 929	657	401	256
66 033	Hümpfershausen	10	567	566	50	39	11
66 035	Kaltensundheim	51	24 644	24 212	3 970	3 912	58
66 036	Kaltenwestheim	23	5 910	5 908	905	492	413
66 038	Kühndorf	43	5 590	5 567	800	630	170
66 039	Leutersdorf	12	1 850	1 849	392	219	173
66 041	Mehmels	5	981	967	170	118	52
66 042	Meiningen, Stadt	702	511 462	501 454	78 457	54 147	24 311
66 043	Melpers	.	.	.	.	.	.
66 044	Metzels	18	2 340	2 340	404	201	203
66 045	Neubrunn	19	18 064	16 989	3 468	2 720	747
66 047	Oberhof, Stadt	120	35 063	34 332	5 760	4 277	1 484
66 048	Oberkatz	3	261	261	24	35	- 10
66 049	Obermaßfeld-Grimmenthal	55	37 704	37 301	5 025	3 620	1 407
66 051	Oberschöna, Kurort	31	15 705	15 698	2 524	1 812	713
66 052	Oberweid	16	6 424	6 373	1 093	663	430
66 053	Oepfershausen	13	1 409	1 400	256	208	48
66 056	Rippershausen	31	63 907	62 156	8 731	7 124	1 607
66 057	Ritschenhausen	12	37 339	34 997	3 723	4 137	- 413
66 058	Rohr	43	31 901	28 736	5 335	4 327	1 008
66 059	Rosa	14	6 355	6 355	568	654	- 85
66 061	Roßdorf	15	3 727	2 804	668	360	308
66 062	Rotterode	48	22 863	22 511	4 177	2 502	1 675
66 063	Schmalkalden, Kurort, Stadt	760	699 021	655 118	111 546	85 731	25 815
66 064	Schwallungen	79	31 783	31 352	5 033	3 926	1 107
66 065	Schwarza	65	28 210	28 080	5 277	2 964	2 313
66 067	Springstille	25	42 380	32 561	7 770	4 429	3 341
66 069	Steinbach-Hallenberg, Kurort, St	273	181 536	170 668	30 291	21 984	8 307
66 071	Stepfershausen	15	2 725	2 634	409	273	136
66 073	Sülzfeld	38	36 436	36 251	6 598	6 144	454
66 074	Brotterode-Trusetal, Stadt	248	81 682	80 594	12 650	9 269	3 382
66 075	Unter Katz	6	2 016	2 013	310	187	123
66 076	Untermaßfeld	40	21 119	21 090	3 811	2 332	1 479
66 077	Unterschöna	31	10 282	10 162	1 768	1 093	675
66 078	Unterweid	14	2 736	2 663	482	273	208
66 079	Utendorf	15	4 154	3 513	752	437	315

Noch: 2. Steuerpflichtige, deren steuerbarer Umsatz und Umsatzsteuer-Vorauszahlung 2014 nach Gemeinden

AGS	Kreise Gemeinde	Steuerpflichtige  Anzahl	Steuerbarer Umsatz		Umsatzsteuer vor Abzug der Vorsteuer	Abziehbare Vorsteuer	Umsatzsteuer- Vorauszahlung
			insgesamt	darunter für Lieferungen und Leistungen			
66 081	Vachdorf	29	7 430	7 421	899	751	147
66 082	Viernau	102	73 208	71 553	11 970	7 962	4 008
66 083	Wahns	12	2 069	2 040	238	201	37
66 084	Wallbach	6	1 052	1 052	177	99	78
66 085	Waldorf	95	69 283	68 960	11 751	8 713	3 038
66 086	Wasungen, Stadt	121	123 959	101 376	22 125	15 224	6 901
66 088	Wölfershausen	10	2 286	2 284	428	210	218
66 092	Zella-Mehlis, Stadt	536	324 113	315 693	50 126	37 178	12 948
66 093	Rhönblick	80	20 653	20 557	2 740	3 010	- 270
66 094	Grabfeld	182	115 769	113 229	15 166	12 343	2 824
67	Gotha	4 552	3 590 839	3 411 481	570 197	429 675	140 548
67 003	Ballstädt	16	3 135	3 127	560	341	219
67 004	Bienstädt	23	2 752	2 748	478	331	147
67 005	Brüheim	11	1 180	1 179	172	104	68
67 006	Bufleben	28	7 286	7 286	1 115	711	404
67 008	Crawinkel	49	29 334	28 273	4 939	2 442	2 497
67 009	Dachwig	56	29 004	26 235	4 423	3 296	1 126
67 011	Döllstädt	40	29 138	25 222	4 676	3 374	1 302
67 013	Emleben	44	99 051	96 664	18 377	14 820	3 558
67 016	Eschenbergen	25	3 486	3 483	532	410	122
67 019	Friedrichroda, Stadt	247	92 642	91 325	13 314	9 809	3 500
67 021	Friedrichswerth	9	1 632	1 631	243	155	88
67 022	Friemar	39	11 381	11 366	1 969	1 371	598
67 025	Georgenthal/Thür. Wald	82	37 540	36 157	6 421	3 808	2 612
67 026	Gierstädt	43	65 235	63 455	7 211	7 444	- 233
67 027	Goldbach	61	22 790	22 781	3 309	2 511	798
67 029	Gotha, Stadt	1 428	1 182 411	1 141 181	192 310	143 087	49 238
67 032	Gräfenhain	41	9 616	9 473	1 630	1 001	629
67 033	Großfahner	35	17 049	16 988	2 635	1 966	669
67 035	Haina	6	509	509	77	55	23
67 036	Herrenhof	35	17 738	17 709	2 664	1 878	786
67 037	Hochheim	10	1 295	1 277	190	121	69
67 039	Hohenkirchen	21	11 619	11 414	1 788	1 479	310
67 044	Luisenthal	23	7 057	7 049	1 457	760	697
67 047	Molschleben	24	9 611	9 611	1 007	1 022	- 15
67 052	Nottleben	21	19 224	17 936	2 426	2 083	343
67 053	Ohndruf, Stadt	214	227 035	207 053	31 097	27 514	3 584
67 054	Petriroda	13	2 078	2 050	388	196	192

Noch: 2. Steuerpflichtige, deren steuerbarer Umsatz und Umsatzsteuer-Vorauszahlung 2014 nach Gemeinden

AGS	Kreise Gemeinde	Steuerpflichtige  Anzahl	Steuerbarer Umsatz		Umsatzsteuer vor Abzug der Vorsteuer	Abziehbare Vorsteuer	Umsatzsteuer- Vorauszahlung
			insgesamt	darunter für Lieferungen und Leistungen			
67 055	Pferdingsleben	12	3 213	3 192	602	258	344
67 056	Remstädt	24	10 496	10 428	1 927	1 305	621
67 059	Schwabhausen	50	127 180	110 659	25 385	18 296	7 089
67 063	Sonneborn	40	163 167	124 436	29 320	16 560	12 759
67 064	Tabarz/Thür. Wald	149	60 179	59 488	8 249	5 998	2 252
67 065	Tambach-Dietharz/Thür. Wald, Sta	124	136 650	134 709	22 052	22 058	- 6
67 067	Tonna	92	52 635	52 124	8 959	7 398	1 561
67 068	Tröchtelborn	11	2 041	2 041	371	210	161
67 071	Tüttleben	29	33 842	28 384	5 930	2 891	3 039
67 072	Waltershausen, Stadt	480	340 468	329 754	51 988	38 734	13 269
67 074	Wangenheim	18	12 255	9 610	2 228	1 252	975
67 075	Warza	35	20 444	20 442	3 249	2 805	444
67 078	Westhausen	25	4 701	4 701	799	624	175
67 081	Wölfis	33	16 848	16 768	2 452	1 820	632
67 082	Zimmernsupra	14	888	888	115	76	39
67 083	Leinatal	129	67 157	63 010	9 986	7 172	2 814
67 085	Günthersleben-Wechmar	98	167 618	157 734	29 705	24 365	5 340
67 086	Drei Gleichen	202	127 514	125 538	14 985	12 344	2 641
67 087	Nesse-Apfelstädt	205	145 376	143 311	24 075	16 070	8 005
67 088	Hörsel	138	157 340	151 079	22 411	17 350	5 061
68	Sömmerda	2 351	1 846 962	1 771 779	271 914	223 029	48 858
68 001	Alperstedt	28	37 406	35 601	4 980	4 758	197
68 002	Andisleben	28	17 527	17 502	2 043	1 745	298
68 003	Beichlingen	9	1 868	1 868	228	200	27
68 004	Bilzingsleben	14	2 579	2 579	309	241	68
68 005	Büchel	6	917	917	126	62	63
68 006	Buttstädt, Stadt	107	68 829	68 353	12 346	7 835	4 512
68 007	Eckstedt	17	6 711	6 706	969	583	386
68 008	Ellersleben	13	4 006	4 006	637	435	202
68 009	Elxleben	111	275 857	271 354	46 093	42 643	3 450
68 011	Eßleben-Teutleben	7	1 194	1 194	176	132	44
68 012	Frömmstedt	8	13 292	13 244	1 154	1 029	126
68 013	Gangloffsömmern	26	4 260	4 148	595	444	151
68 014	Gebesee, Stadt	90	179 509	163 046	18 045	21 258	- 3 213
68 015	Griefstedt	7	966	966	119	115	3
68 016	Großbrembach	19	10 310	10 239	1 373	1 229	144
68 017	Großmölsen	9	1 086	1 086	132	109	23
68 019	Großneuhausen	30	10 004	9 631	1 534	1 110	424

Noch: 2. Steuerpflichtige, deren steuerbarer Umsatz und Umsatzsteuer-Vorauszahlung 2014 nach Gemeinden

AGS	Kreise Gemeinde	Steuerpflichtige  Anzahl	Steuerbarer Umsatz		Umsatzsteuer vor Abzug der Vorsteuer	Abziehbare Vorsteuer	Umsatzsteuer- Vorauszahlung
			insgesamt	darunter für Lieferungen und Leistungen			
68 021	Großrudestedt	82	34 325	32 142	4 043	4 095	- 52
68 022	Günstedt	14	6 036	6 036	1 176	754	422
68 023	Guthmannshausen	19	10 412	10 277	1 040	1 106	- 66
68 024	Hardisleben	20	2 336	2 334	379	217	162
68 025	Haßleben	41	7 926	7 926	1 146	801	345
68 026	Henschleben	5	471	469	81	53	28
68 027	Herrnschwende	10	827	827	110	95	15
68 028	Kannawurf	26	8 239	8 229	832	778	54
68 029	Kindelbrück, Stadt	54	87 105	71 612	14 539	10 132	4 407
68 031	Kleinbrembach	10	2 633	2 633	385	260	125
68 032	Kleinmölsen	6	639	616	112	87	24
68 033	Kleinneuhausen	14	2 613	2 607	320	383	- 63
68 034	Kölleda, Stadt	240	276 939	257 511	36 888	31 593	5 290
68 035	Mannstedt	9	491	466	61	64	- 4
68 036	Markvippach	12	1 135	1 135	192	122	70
68 037	Nöda	29	6 749	6 741	858	619	239
68 038	Obersleben	26	10 882	10 844	1 622	791	830
68 039	Ollendorf	17	4 178	4 178	607	443	164
68 041	Ostramondra	14	2 073	2 069	324	196	127
68 042	Rastenberg, Stadt	83	48 426	48 417	7 220	5 964	1 256
68 043	Riethgen	10	2 621	2 621	294	342	- 48
68 044	Riethnordhausen	34	5 061	5 058	810	464	346
68 045	Ringleben	15	1 849	1 846	339	250	89
68 046	Rudersdorf	8	1 707	1 707	279	196	83
68 047	Schillingstedt	5	841	841	155	107	49
68 048	Schloßvippach	45	29 744	29 716	4 573	3 902	671
68 049	Schwerstedt	14	2 864	2 864	266	284	- 18
68 051	Sommerda, Stadt	581	405 533	395 661	64 501	42 915	21 586
68 052	Spröttau	26	6 317	6 129	975	589	386
68 053	Straußfurt	47	20 216	19 880	2 432	2 215	217
68 055	Udestedt	27	8 207	8 193	1 012	904	108
68 056	Vogelsberg	32	21 899	21 149	3 544	4 389	- 844
68 057	Walschleben	61	69 907	69 897	11 044	10 135	910
68 058	Weißensee, Stadt	104	92 260	90 452	14 227	10 960	3 268
68 059	Werningshausen	16	2 886	2 886	409	313	96
68 061	Witterda	46	19 498	18 765	3 301	1 910	1 390
68 062	Wundersleben	20	4 791	4 603	958	668	291

Noch: 2. Steuerpflichtige, deren steuerbarer Umsatz und Umsatzsteuer-Vorauszahlung 2014 nach Gemeinden

AGS	Kreise Gemeinde	Steuerpflichtige		Steuerbarer Umsatz		Umsatzsteuer vor Abzug der Vorsteuer	Abziehbare Vorsteuer	Umsatzsteuer- Vorauszahlung
		Anzahl	insgesamt	darunter für Lieferungen und Leistungen				
69	Hildburghausen	2 188	1 955 618	1 850 912	1 000 Euro			
69 001	Ahlstädt	.	.	.	.	.	.	.
69 002	Bad Colberg-Heildburg, Stadt	72	18 781	18 740	3 137	2 005	.	1 131
69 003	Beinerstadt	4	2 339	2 332	266	367	.	- 100
69 004	Bischofrodt	7	594	594	94	63	31	.
69 006	Brünn/Thür.	12	7 302	7 292	1 382	1 093	289	289
69 008	Dingsleben	11	4 467	4 384	777	571	206	206
69 009	Ehrenberg	3	451	451	85	55	30	30
69 011	Eichenberg	4	687	687	110	69	41	41
69 012	Eisfeld, Stadt	200	192 281	187 594	27 142	25 305	1 838	1 838
69 015	Gompertshausen	12	3 448	3 448	568	573	- 5	- 5
69 016	Grimmelshausen	.	.	.	.	.	.	.
69 017	Grub	3	894	894	144	107	37	37
69 019	Hellingen	32	22 109	21 526	3 390	2 579	811	811
69 021	Henfstädt	7	946	920	131	90	41	41
69 024	Hildburghausen, Stadt	373	444 310	434 697	78 134	64 836	13 299	13 299
69 025	Kloster Veßra	24	12 101	12 076	2 184	2 757	- 574	- 574
69 026	Lengfeld	14	2 396	2 396	426	294	132	132
69 028	Marisfeld	12	1 910	1 871	330	214	115	115
69 035	Oberstadt	16	9 287	8 705	1 459	1 037	423	423
69 037	Reurieth	29	13 947	13 817	2 341	1 780	561	561
69 039	Sachsenbrunn	67	17 358	17 252	2 899	1 982	918	918
69 041	Schlechtsart	5	708	708	125	61	64	64
69 042	Schleusegrund	74	37 561	36 832	5 807	3 994	1 813	1 813
69 043	Schleusingen, Stadt	224	177 251	175 459	27 194	18 972	8 222	8 222
69 044	Schmeheim	19	3 432	3 432	433	407	26	26
69 046	Schweickershausen	.	.	.	.	.	.	.
69 047	St.Bernhard	8	817	817	153	71	82	82
69 048	St.Kilian	153	105 671	101 517	13 402	12 346	1 055	1 055
69 049	Straufhain	99	162 651	149 145	15 980	14 295	1 685	1 685
69 051	Themar, Stadt	101	59 445	58 434	8 504	5 770	2 735	2 735
69 052	Ummerstadt, Stadt	13	4 673	4 663	821	494	327	327
69 053	Veilsdorf	43	32 677	32 039	3 992	3 711	200	200
69 056	Westhausen	16	10 050	10 030	1 353	1 174	179	179
69 058	Auengrund	94	417 091	352 259	57 285	54 733	2 552	2 552
69 059	Nahetal-Waldau	105	33 564	32 896	5 425	3 435	1 990	1 990
69 061	Massenberg	74	20 806	20 751	2 544	1 883	660	660
69 062	Römhild, Stadt	254	133 000	131 640	21 773	16 053	5 719	5 719

Noch: 2. Steuerpflichtige, deren steuerbarer Umsatz und Umsatzsteuer-Vorauszahlung 2014 nach Gemeinden

AGS	Kreise Gemeinde	Steuerpflichtige  Anzahl	Steuerbarer Umsatz		Umsatzsteuer vor Abzug der Vorsteuer	Abziehbare Vorsteuer	Umsatzsteuer- Vorauszahlung
			insgesamt	darunter für Lieferungen und Leistungen			
70	Ilm-Kreis	3 981	3 635 885	3 122 972	542 835	421 983	121 008
70 001	Alkersleben	12	1 267	1 267	226	105	121
70 002	Altenfeld	43	18 683	18 582	3 285	1 775	1 510
70 003	Angelroda	9	1 657	1 649	324	137	187
70 004	Arnstadt, Stadt	765	1 512 609	1 091 347	216 257	168 881	47 408
70 005	Böhlen	14	1 085	1 085	173	85	87
70 006	Bösleben-Wülfersleben	23	20 983	20 956	2 672	2 623	48
70 008	Dornheim	26	40 164	37 946	3 870	3 822	48
70 011	Elgersburg	44	20 297	19 782	2 997	2 053	945
70 012	Elleben	35	14 047	14 019	2 588	1 856	733
70 013	Elxleben	26	6 988	6 897	968	900	69
70 014	Frankenhain	18	9 642	8 871	1 610	1 110	500
70 015	Frauenwald	53	29 497	28 396	3 879	3 553	325
70 016	Friedersdorf	7	5 331	5 329	989	630	359
70 017	Gehlbach	18	3 583	3 560	500	365	135
70 018	Gehren, Stadt	139	49 062	46 269	8 037	5 748	2 289
70 019	Gerabach	111	38 338	38 092	5 904	4 141	1 763
70 021	Geschwenda	72	51 053	49 555	6 945	6 482	463
70 022	Gillersdorf	12	2 048	2 021	379	137	242
70 023	Gossel	8	1 113	1 113	121	175	- 54
70 024	Gräfenroda	100	39 030	38 792	6 308	4 554	1 753
70 025	Großbreitenbach, Stadt	93	47 205	46 964	7 707	5 338	2 370
70 027	Hersdorf	41	11 031	11 003	2 009	1 311	698
70 028	Amt Wachsenburg	243	629 949	575 665	97 414	89 645	7 772
70 029	Ilmenau, Stadt	946	589 813	575 760	96 662	61 340	35 438
70 031	Kirchheim	61	18 863	18 132	2 511	2 031	480
70 032	Langewiesen, Stadt	159	109 747	106 934	14 468	12 260	2 208
70 033	Liebenstein	6	1 817	1 817	289	146	142
70 034	Martinroda	41	18 136	18 027	2 835	2 224	612
70 037	Neusiß	7	647	647	96	62	34
70 038	Neustadt am Rennsteig	35	7 782	7 586	1 354	911	443
70 041	Osthausen-Wülfershausen	21	4 250	4 249	745	419	326
70 042	Pennewitz	29	10 773	9 983	1 978	1 209	769
70 043	Plaue, Stadt	64	13 440	13 119	2 094	1 400	695
70 044	Rockhausen	9	916	916	152	117	35
70 046	Schmiedefeld am Rennsteig	86	27 927	27 506	3 649	3 294	355
70 048	Stadttilm, Stadt	157	120 858	114 363	17 378	13 381	3 997
70 049	Stützerbach	49	13 965	13 950	1 632	1 292	342

Noch: 2. Steuerpflichtige, deren steuerbarer Umsatz und Umsatzsteuer-Vorauszahlung 2014 nach Gemeinden

AGS	Kreise Gemeinde	Steuerpflichtige	Steuerbarer Umsatz		Umsatzsteuer vor Abzug der Vorsteuer	Abziehbare Vorsteuer	Umsatzsteuer- Vorauszahlung
			insgesamt	darunter für Lieferungen und Leistungen			
		Anzahl		1 000 Euro			
70 052	Wildenspring	4	875	874	166	87	79
70 053	Wipfratal	92	31 066	30 339	4 738	4 108	630
70 054	Witzleben	18	14 675	14 647	3 001	1 860	1 140
70 055	Wolfsberg	126	43 687	43 022	6 312	4 403	1 911
70 056	Ilmtal	159	51 987	51 943	7 611	6 012	1 599
71	Weimarer Land	3 055	1 986 487	1 898 985	278 323	219 888	58 431
71 001	Apolda, Stadt	688	566 151	525 745	64 855	54 343	10 513
71 003	Bad Berka, Stadt	252	75 608	74 622	12 245	7 879	4 370
71 004	Bad Sulza, Stadt	153	86 895	84 802	10 554	8 453	2 100
71 005	Ballstedt	11	626	626	91	53	38
71 006	Bechstedtstraß	11	2 466	2 466	461	291	171
71 007	Berlstedt	65	18 873	18 266	3 223	2 060	1 163
71 008	Blankenhain, Stadt	231	262 420	245 601	40 154	32 285	7 870
71 009	Buchfart	17	2 629	2 629	420	281	140
71 011	Buttelstedt, Stadt	60	71 399	64 667	11 323	9 858	1 465
71 012	Daasdorf a. Berge	10	3 663	3 663	669	393	276
71 013	Döbritschen	11	1 970	1 965	371	177	194
71 015	Eberstedt	6	2 002	2 002	348	152	196
71 017	Ettersburg	23	12 666	12 666	2 436	1 278	1 158
71 019	Frankendorf	9	1 239	1 239	107	97	11
71 022	Großheringen	22	3 948	3 948	702	430	272
71 023	Großobringen	14	14 289	14 276	2 205	1 760	445
71 025	Großschwabhausen	41	34 625	34 072	5 799	5 015	784
71 027	Hammerstedt	6	287	287	48	27	21
71 028	Heichelheim	18	23 216	22 789	1 923	2 138	- 215
71 031	Hetschburg	8	1 247	1 247	190	121	69
71 032	Hohenfelden	20	6 797	6 797	945	632	312
71 034	Hopfgarten	17	2 924	2 826	320	274	46
71 036	Isseroda	23	27 072	26 790	3 077	2 444	633
71 037	Kapellendorf	20	6 863	6 528	810	670	140
71 038	Kiliansroda	10	2 699	2 699	245	279	- 34
71 039	Kleinobringen	19	3 076	3 032	552	343	209
71 042	Kleinschwabhausen	6	1 405	1 404	274	162	112
71 043	Klettbach	45	51 472	49 702	10 104	5 545	4 559
71 044	Köderitzsch	.	.	.	.	.	.
71 046	Kranichfeld, Stadt	151	53 341	52 795	9 295	6 873	2 422
71 047	Krautheim	16	3 082	3 082	577	339	238
71 048	Kromsdorf	72	21 062	20 159	3 179	2 205	975



Noch: 2. Steuerpflichtige, deren steuerbarer Umsatz und Umsatzsteuer-Vorauszahlung 2014 nach Gemeinden

AGS	Kreise Gemeinde	Steuerpflichtige  Anzahl	Steuerbarer Umsatz		Umsatzsteuer vor Abzug der Vorsteuer	Abziehbare Vorsteuer	Umsatzsteuer- Vorauszahlung
			insgesamt	darunter für Lieferungen und Leistungen			
71 049	Lehnstedt	14	1 533	1 533	255	155	100
71 051	Leutenthal	6	685	685	94	89	5
71 053	Magdala, Stadt	84	38 257	37 793	6 383	4 589	1 787
71 055	Meckelroda	15	1 597	1 580	293	161	132
71 056	Mellingen	80	72 901	72 307	11 272	7 342	3 930
71 057	Mönchenholzhausen	70	53 190	52 175	7 874	5 771	2 101
71 059	Nauendorf	13	4 447	4 442	701	463	238
71 061	Neumark, Stadt	19	27 108	25 733	2 672	3 070	- 398
71 064	Niedertrebra	23	17 849	17 825	2 465	1 972	493
71 065	Niederzimmern	47	24 030	23 717	2 871	2 294	577
71 067	Nohra	93	132 280	124 835	16 404	15 712	691
71 069	Obertrebra	14	6 974	6 939	1 089	990	99
71 071	Oettern	4	451	451	79	33	46
71 073	Ottstedt a. Berge	7	1 127	1 123	179	73	106
71 076	Ramsla	19	5 888	5 878	717	665	51
71 077	Rannstedt	7	5 477	5 338	422	769	- 348
71 079	Rittersdorf	12	10 428	10 363	2 018	1 260	758
71 081	Rohrbach	5	559	559	85	87	- 2
71 082	Sachsenhausen	10	3 990	3 950	752	507	245
71 083	Schmiedehausen	11	1 572	1 541	185	251	- 66
71 085	Schwerstedt	10	1 134	1 122	174	91	83
71 087	Tonndorf	17	2 628	2 615	466	250	216
71 088	Troistedt	7	482	482	74	38	36
71 089	Umpferstedt	40	50 631	50 509	10 517	7 053	3 464
71 092	Vippachedelhausen	22	10 360	9 876	1 417	1 354	63
71 093	Vollersroda	10	746	746	134	71	63
71 095	Wiegendorf	.	.	.	.	.	.
71 097	Wohlsborn	23	8 587	8 553	1 601	913	688
71 099	Saaleplatte	133	61 898	60 616	9 294	8 806	488
71 101	Ilmtal-Weinstraße	176	66 247	64 898	9 378	7 262	2 116
72	Sonneberg	2 062	1 687 380	1 591 093	250 982	196 356	54 626
72 001	Bachfeld	7	749	749	142	79	64
72 005	Föritz	87	73 921	69 618	10 198	9 859	339
72 006	Goldisthal	8	1 361	1 361	209	141	68
72 009	Judenbach	52	102 178	90 505	12 330	11 103	1 227
72 011	Lauscha, Stadt	183	167 869	164 408	25 008	20 348	4 660
72 013	Neuhaus am Rennweg, Stadt	314	298 144	270 613	48 050	34 823	13 227
72 014	Neuhaus-Schierschnitz	90	138 738	127 793	17 891	17 644	247

Noch: 2. Steuerpflichtige, deren steuerbarer Umsatz und Umsatzsteuer-Vorauszahlung 2014 nach Gemeinden

AGS	Kreise Gemeinde	Steuerpflichtige	Steuerbarer Umsatz		Umsatzsteuer vor Abzug der Vorsteuer	Abziehbare Vorsteuer	Umsatzsteuer- Vorauszahlung
			insgesamt	darunter für Lieferungen und Leistungen			
1 000 Euro							
72 015	Schalkau, Stadt	88	109 351	97 905	16 437	13 610	2 827
72 018	Sonneberg, Stadt	890	650 480	630 862	100 129	73 865	26 263
72 019	Steinach, Stadt	162	45 124	43 479	7 088	4 727	2 361
72 023	Frankenblick	181	99 465	93 798	13 501	10 157	3 343
73	Saalfeld-Rudolstadt	3 894	3 026 756	2 896 458	470 693	370 990	99 719
73 001	Allendorf	14	25 902	25 815	3 871	2 246	1 624
73 002	Altenbeuthen	15	1 519	1 479	226	150	90
73 005	Bad Blankenburg, Stadt	243	170 312	162 700	26 750	20 327	6 419
73 006	Bechstede	4	274	274	47	25	22
73 013	Cursdorf	33	12 436	12 399	1 912	1 489	423
73 014	Deesbach	7	863	863	83	96	- 12
73 017	Dörschnitz	8	1 200	1 200	214	97	117
73 021	Dröbischau	13	6 720	6 638	1 251	808	444
73 028	Gräfenhain, Stadt	63	62 599	60 987	10 069	8 186	1 883
73 035	Hohenwarte	9	699	699	121	45	75
73 036	Kamsdorf	59	29 058	28 928	3 687	3 394	293
73 037	Katzhütte	41	21 016	20 583	3 880	2 607	1 273
73 038	Kaulsdorf	91	56 005	52 664	7 852	5 967	1 886
73 046	Lehesten, Stadt	53	51 964	48 682	8 975	5 228	3 747
73 049	Lichte	36	30 792	30 771	5 972	4 133	1 839
73 054	Mellenbach-Glasbach	29	27 022	26 885	4 079	2 673	1 406
73 055	Meura	22	5 876	5 876	929	568	361
73 056	Meuselbach-Schwarzmühle	38	9 032	8 881	1 354	899	455
73 063	Oberhain	21	3 710	3 529	627	342	286
73 065	Oberweißbach/Thür. Wald, Stadt	70	40 732	40 488	6 356	4 469	1 887
73 066	Piesau	16	2 857	2 785	359	305	54
73 067	Probstzella	82	50 850	48 880	6 957	6 225	732
73 068	Reichmannsdorf	20	2 431	2 430	439	234	204
73 074	Rohrbach	15	4 198	4 133	645	504	140
73 076	Rudolstadt, Stadt	784	460 343	449 050	70 665	52 883	17 786
73 077	Saalfeld/Saale, Stadt	982	869 677	844 018	129 392	102 946	26 447
73 079	Schmiedefeld	27	16 885	16 468	2 433	2 191	242
73 082	Schwarzburg	25	4 578	4 569	465	394	71
73 084	Sitzendorf	28	9 507	9 492	1 511	1 094	417
73 094	Unterweißbach	35	7 471	7 407	1 231	831	400
73 101	Wittgendorf	7	389	389	56	34	23
73 105	Remda-Teichel, Stadt	130	56 039	55 873	8 821	7 644	1 176

Noch: 2. Steuerpflichtige, deren steuerbarer Umsatz und Umsatzsteuer-Vorauszahlung 2014 nach Gemeinden

AGS	Kreise Gemeinde	Steuerpflichtige  Anzahl	Steuerbarer Umsatz		Umsatzsteuer vor Abzug der Vorsteuer	Abziehbare Vorsteuer	Umsatzsteuer- Vorauszahlung
			insgesamt	darunter für Lieferungen und Leistungen			
73 106	Leutenberg, Stadt	82	91 699	78 667	14 946	10 516	4 431
73 107	Drognitz	22	4 747	4 739	600	521	79
73 108	Saalfelder Höhe	98	36 765	36 602	5 431	4 339	1 092
73 109	Uhlstädt-Kirchhasel	210	120 152	119 511	25 621	16 848	8 773
73 111	Unterwellenborn	222	617 561	559 035	96 715	86 974	9 741
73 112	Königsee-Rottenbach, Stadt	240	112 875	112 069	16 152	12 760	3 393
74	Saale-Holzland-Kreis	3 049	2 591 347	2 498 444	372 244	292 736	78 707
74 001	Albersdorf	14	1 239	1 238	204	118	86
74 002	Altenberga	29	5 768	5 747	1 103	608	495
74 003	Bad Klosterlausnitz	122	53 555	52 869	6 872	5 225	1 647
74 004	Bibra	9	3 652	3 633	687	486	201
74 005	Bobeck	8	514	514	94	48	46
74 006	Bollberg	9	12 297	12 297	863	1 156	- 292
74 007	Bremsnitz	.	.	.	.	.	.
74 008	Bucha	47	38 792	38 220	5 986	4 258	1 728
74 009	Bürgel, Stadt	117	34 631	34 317	5 889	3 919	1 970
74 011	Dornburg-Camburg, Stadt	184	146 003	144 392	25 549	19 968	5 581
74 012	Crossen an der Elster	54	51 388	47 024	9 130	5 337	3 792
74 016	Eichenberg	13	1 870	1 869	216	217	- 2
74 017	Einborn	15	5 750	5 750	1 081	651	430
74 018	Eisenberg, Stadt	384	344 176	334 394	46 054	35 448	10 501
74 019	Frauenprießnitz	32	9 901	9 791	1 194	1 189	5
74 021	Freienorla	12	9 342	8 847	1 742	969	772
74 022	Geisenhain	6	448	448	83	54	29
74 024	Gneus	6	2 808	2 797	249	381	- 132
74 025	Gösen	7	1 753	1 753	314	205	109
74 026	Golmsdorf	24	10 773	10 598	1 502	1 286	215
74 028	Graitschen b. Bürgel	10	1 137	1 136	180	137	44
74 029	Großbockedra	4	243	243	39	14	25
74 031	Großseutersdorf	7	328	326	62	36	26
74 032	Großböbichau	26	4 022	3 977	558	340	219
74 033	Großpürschütz	11	1 541	1 541	316	131	185
74 034	Gumperda	14	5 088	4 920	831	591	240
74 036	Hainichen	18	6 056	5 745	1 027	750	277
74 037	Hainspitz	.	.	.	.	.	.
74 038	Hartmannsdorf	20	5 634	5 550	1 050	597	453
74 039	Heideland	64	52 746	50 975	5 558	5 599	- 42
74 041	Hermsdorf, Stadt	283	337 918	320 164	51 500	37 210	14 290

Noch: 2. Steuerpflichtige, deren steuerbarer Umsatz und Umsatzsteuer-Vorauszahlung 2014 nach Gemeinden

AGS	Kreise Gemeinde	Steuerpflichtige  Anzahl	Steuerbarer Umsatz		Umsatzsteuer vor Abzug der Vorsteuer	Abziehbare Vorsteuer	Umsatzsteuer- Vorauszahlung
			insgesamt	darunter für Lieferungen und Leistungen			
74 042	Hummelshain	13	2 667	2 665	495	311	184
74 043	Jenalöbnitz	11	1 774	1 774	333	188	145
74 044	Kahla, Stadt	235	204 156	199 060	31 933	23 750	8 184
74 045	Karlsdorf	.	.	.	.	.	.
74 046	Kleinbockedra	.	.	.	.	.	.
74 047	Kleinebersdorf	6	2 370	2 370	405	336	69
74 048	Kleineutersdorf	11	793	793	149	67	82
74 049	Laasdorf	35	78 266	69 109	7 790	6 779	1 011
74 051	Lehesten	24	17 750	17 537	2 041	1 976	65
74 052	Lindig	8	1 448	1 448	219	136	83
74 053	Lippersdorf-Erdmannsdorf	19	3 844	3 293	620	559	61
74 054	Löberschütz	12	17 811	17 603	3 085	2 061	1 023
74 055	Mertendorf	.	.	.	.	.	.
74 056	Meusebach	.	.	.	.	.	.
74 057	Milda	24	5 428	5 428	773	828	- 61
74 058	Möckern	5	782	781	143	105	38
74 059	Mörsdorf	42	202 483	201 812	27 115	25 043	2 074
74 061	Nausnitz	.	.	.	.	.	.
74 063	Neuengönna	24	28 567	28 281	2 674	3 748	- 1 074
74 064	Oberbodnitz	.	.	.	.	.	.
74 065	Orlamünde, Stadt	39	8 534	8 530	1 158	872	285
74 066	Ottendorf	12	6 625	6 327	728	787	- 60
74 067	Petersberg	22	27 852	24 773	5 081	3 250	1 831
74 068	Poxdorf	.	.	.	.	.	.
74 069	Quirla	24	5 395	5 393	996	673	322
74 071	Rattelsdorf	4	358	358	37	37	0
74 072	Rauda	6	945	939	172	105	67
74 073	Rauschwitz	12	4 828	4 781	605	714	- 109
74 074	Rausdorf	6	1 028	1 028	147	87	60
74 075	Reichenbach	40	24 910	24 904	3 721	2 647	1 074
74 076	Reinstädt	13	4 726	4 723	548	589	- 41
74 077	Renthendorf	9	1 345	1 345	220	155	65
74 079	Rothenstein	42	19 345	17 702	3 246	1 825	1 421
74 081	Ruttersdorf-Lotschen	15	3 671	3 454	665	472	193
74 082	Scheiditz	.	.	.	.	.	.
74 084	Schleifreisen	22	5 932	5 926	974	705	269
74 085	Schlöben	32	6 474	6 473	1 086	624	462
74 086	Schöngleina	12	15 415	15 407	2 833	2 086	747

Noch: 2. Steuerpflichtige, deren steuerbarer Umsatz und Umsatzsteuer-Vorauszahlung 2014 nach Gemeinden

AGS	Kreise Gemeinde	Steuerpflichtige	Steuerbarer Umsatz		Umsatzsteuer vor Abzug der Vorsteuer	Abziehbare Vorsteuer	Umsatzsteuer- Vorauszahlung
			insgesamt	darunter für Lieferungen und Leistungen			
		Anzahl		1 000 Euro			
74 087	Schöps	13	7 240	7 222	1 002	979	23
74 089	Seitenroda	12	2 807	2 647	447	820	- 373
74 091	Serba	29	38 506	37 015	4 711	3 734	977
74 092	Silbitz	.	.	.	.	.	.
74 093	St. Gangloff	65	81 880	79 469	8 772	8 139	653
74 094	Stadtroda, Stadt	210	105 656	105 395	17 417	12 078	5 334
74 095	Sulza	.	.	.	.	.	.
74 096	Tautenburg	9	1 073	1 073	185	79	107
74 097	Tautendorf	6	1 025	1 024	99	114	- 15
74 098	Tautenhain	28	12 723	12 635	2 214	1 513	701
74 099	Thierschneek	.	.	.	.	.	.
74 101	Tissa	5	545	545	78	67	12
74 102	Trockenborn-Wolfersdorf	12	2 167	2 161	395	236	159
74 103	Tröbnitz	16	19 556	19 505	3 695	2 786	908
74 104	Unterbodnitz	5	239	239	37	34	4
74 105	Waldeck	.	.	.	.	.	.
74 106	Walpernhain	3	433	433	81	59	21
74 107	Waltersdorf	8	1 429	1 427	259	46	213
74 108	Weißbach	.	.	.	.	.	.
74 109	Weißborn	50	9 721	9 318	1 562	1 091	471
74 112	Wichmar	3	191	191	30	17	13
74 113	Zimmern	3	829	829	147	82	65
74 114	Zöllnitz	40	44 299	43 797	7 781	6 523	1 258
74 116	Schkölen, Stadt	105	71 473	67 138	10 982	9 309	968
75	Saale-Orla-Kreis	3 366	3 152 298	2 944 144	476 010	376 330	99 794
75 002	Birkenhügel	27	7 039	7 039	1 280	937	343
75 003	Blankenberg	17	2 532	2 532	464	267	197
75 004	Blankenstein	.	.	.	.	.	.
75 006	Bodelwitz	25	3 336	3 336	641	349	292
75 008	Bucha	6	1 546	1 540	273	192	81
75 009	Burgk	4	251	251	45	16	29
75 013	Crispendorf	20	14 493	14 041	2 339	1 700	638
75 014	Dittersdorf	26	49 094	47 121	5 863	5 751	112
75 016	Döbritz	5	656	656	125	87	38
75 018	Dreba	8	726	726	105	92	13
75 019	Dreitzsch	17	5 644	5 528	736	1 024	- 288
75 023	Eßbach	5	564	564	98	55	42
75 029	Geroda	17	7 469	7 469	789	1 049	- 259

Noch: 2. Steuerpflichtige, deren steuerbarer Umsatz und Umsatzsteuer-Vorauszahlung 2014 nach Gemeinden

AGS	Kreise Gemeinde	Steuerpflichtige	Steuerbarer Umsatz		Umsatzsteuer vor Abzug der Vorsteuer	Abziehbare Vorsteuer	Umsatzsteuer- Vorauszahlung
			insgesamt	darunter für Lieferungen und Leistungen			
		Anzahl	1 000 Euro				
75 031	Gertwitz	6	554	478	69	52	17
75 033	Görkwitz	18	1 422	1 422	220	131	89
75 034	Göschitz	10	788	788	86	79	7
75 035	Gössitz	10	1 557	1 553	261	193	68
75 039	Grobengereuth	9	2 254	2 254	329	248	82
75 042	Harra	17	4 772	4 661	756	311	445
75 046	Hirschberg, Stadt	71	24 584	24 547	4 200	2 988	1 211
75 047	Keila	.	.	.	.	.	.
75 048	Kirschkau	7	2 637	2 633	368	318	49
75 049	Knau	41	22 588	22 588	2 402	2 743	- 342
75 051	Kospoda	21	11 271	11 259	2 040	1 556	484
75 054	Langenorla	39	8 827	8 816	1 426	1 130	296
75 056	Lausnitz b. Neustadt an der Orla	12	3 090	3 064	561	357	204
75 057	Lemnitz	13	4 014	4 002	604	574	30
75 061	Linda b. Neustadt an der Orla	.	.	.	.	.	.
75 062	Bad Lobenstein, Stadt	269	322 868	304 433	40 901	33 502	7 399
75 063	Löhna	10	1 585	1 582	182	157	25
75 065	Miesitz	19	18 248	18 198	2 847	2 056	792
75 066	Mittelpöllnitz	20	8 942	8 934	1 383	1 150	233
75 068	Moßbach	12	2 785	2 657	399	300	99
75 069	Moxa	4	1 235	1 218	180	688	- 509
75 071	Neundorf (bei Lobenstein)	14	5 289	5 289	647	597	50
75 072	Neundorf (bei Schleiz)	15	1 741	1 741	234	181	53
75 073	Neustadt an der Orla, Stadt	313	302 283	277 774	43 515	34 468	8 995
75 074	Nimritz	.	.	.	.	.	.
75 075	Oberoppurg	6	274	273	42	35	7
75 076	Oettersdorf	60	65 725	65 343	9 905	7 329	2 576
75 077	Oppurg	42	31 614	31 245	4 915	3 879	1 036
75 079	Paska	4	171	171	26	23	3
75 081	Peuschen	15	8 104	8 075	1 781	1 220	561
75 083	Plothen	13	8 727	6 690	1 583	1 008	575
75 084	Pörmitz	5	1 193	1 193	96	183	- 87
75 085	Pörsneck, Stadt	450	290 853	281 046	48 202	34 452	13 750
75 086	Pottiga	8	778	778	134	77	57
75 087	Quaschwitz	.	.	.	.	.	.
75 088	Ranis, Stadt	52	24 291	23 984	3 142	2 613	529
75 093	Rosendorf	4	217	217	36	15	20
75 097	Schlegel	7	558	556	92	68	24

Noch: 2. Steuerpflichtige, deren steuerbarer Umsatz und Umsatzsteuer-Vorauszahlung 2014 nach Gemeinden

AGS	Kreise Gemeinde	Steuerpflichtige  Anzahl	Steuerbarer Umsatz		Umsatzsteuer vor Abzug der Vorsteuer	Abziehbare Vorsteuer	Umsatzsteuer- Vorauszahlung
			insgesamt	darunter für Lieferungen und Leistungen			
1 000 Euro							
75 098	Schleiz, Stadt	409	262 280	253 776	37 453	27 654	9 799
75 099	Schmieritz	13	4 689	4 688	483	518	- 35
75 101	Schmorda	6	504	504	81	65	16
75 102	Schöndorf	15	3 928	3 921	421	369	52
75 103	Seisla	.	.	.	.	.	.
75 106	Stanau	.	.	.	.	.	.
75 109	Tegau	16	1 504	1 491	190	189	1
75 114	Tömmelsdorf	10	802	802	118	90	28
75 116	Triptis, Stadt	176	227 367	200 593	34 553	27 709	6 844
75 119	Volkmannsdorf	18	2 273	2 241	420	223	197
75 121	Weira	24	59 665	52 861	8 690	7 548	1 142
75 124	Wernburg	29	10 201	10 173	1 886	1 178	709
75 125	Wilhelmsdorf	13	2 463	2 293	417	264	154
75 127	Ziegenrück, Stadt	33	5 756	5 747	773	501	272
75 129	Krölpa	71	44 437	44 344	5 101	6 519	- 1 419
75 131	Gefell, Stadt	80	109 392	109 329	20 617	6 193	14 423
75 132	Tanna, Stadt	178	127 912	125 021	20 818	17 751	3 067
75 133	Wurzbach, Stadt	93	59 911	57 840	8 324	7 467	858
75 134	Remptendorf	157	110 421	106 770	15 775	13 196	2 579
75 135	Saalfurg-Ebersdorf, Stadt	174	603 561	519 796	106 595	81 782	24 977
76	Greiz	4 143	2 999 302	2 880 504	472 491	374 493	98 025
76 003	Bad Köstritz, Stadt	159	104 070	101 836	16 007	11 797	4 212
76 004	Berga/Elster, Stadt	119	50 027	48 938	8 276	5 936	2 341
76 006	Bethenhausen	11	5 377	5 362	877	628	249
76 007	Bocka	13	3 338	3 310	603	281	322
76 008	Brahmenau	35	11 818	11 809	1 164	1 123	41
76 009	Braunichswalde	35	19 814	19 695	3 667	2 524	1 143
76 012	Caaschwitz	25	8 738	8 677	1 683	910	773
76 014	Crimla	7	2 033	2 033	206	165	42
76 017	Endschütz	10	955	955	141	78	64
76 019	Gauern	.	.	.	.	.	.
76 022	Greiz, Stadt	838	380 487	373 387	59 909	42 966	16 944
76 023	Großenstein	54	12 979	12 961	1 847	1 416	431
76 026	Hartmannsdorf	13	2 079	2 079	385	203	182
76 027	Hilbersdorf	15	2 969	2 969	533	299	233
76 028	Hirschfeld	6	1 601	1 601	227	187	40
76 029	Hohenleuben, Stadt	37	6 753	6 746	975	761	214
76 033	Hundhaupten	12	2 817	2 684	354	237	117

Noch: 2. Steuerpflichtige, deren steuerbarer Umsatz und Umsatzsteuer-Vorauszahlung 2014 nach Gemeinden

AGS	Kreise Gemeinde	Steuerpflichtige  Anzahl	Steuerbarer Umsatz		Umsatzsteuer vor Abzug der Vorsteuer	Abziehbare Vorsteuer	Umsatzsteuer- Vorauszahlung
			insgesamt	darunter für Lieferungen und Leistungen			
76 034	Kauern	18	17 634	17 621	1 826	2 031	- 206
76 036	Korbußen	56	127 600	119 023	21 518	17 565	3 953
76 038	Kühdorf	.	.	.	.	.	.
76 039	Langenwetzensdorf	192	127 471	124 971	20 527	16 082	4 446
76 041	Langenwolschendorf	34	25 954	25 213	3 974	3 259	715
76 042	Lederhose	11	11 498	11 406	2 240	1 774	466
76 043	Linda b. Weida	19	10 096	9 990	1 141	1 056	86
76 044	Lindenkreuz	15	12 192	12 179	2 130	1 905	226
76 049	Münchenbernsdorf, Stadt	105	108 527	104 743	19 530	15 323	4 207
76 052	Neumühle/Elster	15	2 873	2 872	403	250	153
76 055	Paitzdorf	16	4 420	4 261	823	478	345
76 058	Pöitzig	45	69 848	53 628	11 871	8 169	3 702
76 059	Reichstädt	15	2 928	2 901	332	366	- 34
76 061	Ronneburg, Stadt	182	504 356	490 730	90 716	82 752	7 965
76 062	Rückersdorf	24	33 522	32 780	5 694	4 764	930
76 064	Saara	26	7 319	7 067	842	618	224
76 067	Schwaara	9	1 850	1 809	228	187	41
76 068	Schwarzbach	5	3 098	3 098	523	306	217
76 069	Seelingstädt	44	18 277	17 581	2 904	2 387	518
76 074	Teichwitz	.	.	.	.	.	.
76 079	Weida, Stadt	327	190 265	178 333	29 156	22 604	6 555
76 081	Weißendorf	13	6 845	6 845	1 301	809	492
76 084	Wünschendorf/Elster	103	92 644	90 480	15 191	10 958	4 233
76 086	Zedlitz	24	3 366	3 348	572	313	259
76 087	Zeulenroda-Triebes, Stadt	772	622 507	603 205	90 655	71 836	18 838
76 088	Harth-Pölnitz	148	94 902	93 457	13 457	11 005	2 453
76 089	Kraftsdorf	169	115 965	97 830	14 620	10 304	4 316
76 092	Auma-Weidatal, Stadt	142	89 996	87 758	12 489	9 500	2 989
76 093	Mohlsdorf-Teichwolframsdorf	219	76 480	71 340	10 848	8 225	2 623
77	Altenburger Land	3 004	2 135 733	2 040 121	331 039	243 977	87 132
77 001	Altenburg, Stadt	957	631 091	606 634	93 193	57 477	35 722
77 002	Altkirchen	42	20 945	20 747	2 305	2 455	- 150
77 003	Dobitschen	16	2 883	2 883	344	294	50
77 004	Drogen	10	1 972	1 970	335	223	112
77 005	Fockendorf	26	5 398	5 393	613	390	223
77 006	Frohsdorf	7	1 204	1 203	206	161	45
77 007	Gerstenberg	13	4 392	4 284	448	479	- 31
77 008	Göhren	27	10 402	10 309	1 576	1 185	390



Noch: 2. Steuerpflichtige, deren steuerbarer Umsatz und Umsatzsteuer-Vorauszahlung 2014 nach Gemeinden

AGS	Kreise Gemeinde	Steuerpflichtige  Anzahl	Steuerbarer Umsatz		Umsatzsteuer vor Abzug der Vorsteuer	Abziehbare Vorsteuer	Umsatzsteuer- Vorauszahlung
			insgesamt	darunter für Lieferungen und Leistungen			
1 000 Euro							
77 009	Göllnitz	18	11 723	11 717	2 077	1 515	562
77 011	Göpfersdorf	24	51 038	50 809	8 955	6 709	2 246
77 012	Gößnitz, Stadt	121	76 284	74 850	9 399	9 390	10
77 015	Haselbach	20	8 398	8 396	1 836	1 118	717
77 016	Heukewalde	11	1 439	1 439	195	163	32
77 017	Heyersdorf	10	3 565	3 565	621	450	172
77 018	Jonaswalde	14	2 408	2 408	333	280	53
77 019	Jückelberg	10	5 338	5 298	574	614	- 41
77 022	Kriebitzsch	29	17 901	17 900	2 720	2 313	406
77 023	Langenleuba-Niederhain	60	11 959	11 897	1 549	1 230	318
77 026	Löbichau	32	78 136	71 647	13 334	9 265	4 068
77 027	Lödla	37	62 144	58 102	9 152	9 877	- 725
77 028	Lucka, Stadt	76	73 097	72 255	12 384	9 232	3 153
77 029	Lumpzig	19	3 791	3 768	475	526	- 50
77 031	Mehna	11	2 453	2 453	306	246	59
77 032	Meuselwitz, Stadt	245	329 957	298 400	59 619	44 093	15 525
77 034	Monstab	17	2425	2425	264	225	40
77 036	Nobitz	262	182026	173201	27557	23233	4324
77 037	Nöbdenitz	28	15544	15461	1746	1694	52
77 039	Ponitz	62	14733	14530	2254	1501	752
77 041	Posterstein	18	5798	5576	557	842	-285
77 042	Rositz	82	45688	42984	7780	5360	2420
77 043	Schmölln, Stadt	421	229026	226349	37471	26246	11286
77 044	Starkenberg	70	55854	54450	9045	8156	889
77 047	Thonhausen	21	18916	18868	2042	2211	-169
77 048	Treben	33	12392	11552	1931	1131	800
77 049	Vollmershain	18	4651	4225	557	338	219
77 051	Wildenbörten	9	4075	4073	579	424	154
77 052	Windischleuba	102	119163	110614	15716	12116	3600
77 055	Ziegelheim	26	7524	7485	992	811	181
51 - 56	kreisfreie Städte	18 717	16 257 783	15 806 621	2 394 968	1 757 655	637 305
61 - 77	Landkreise	56 610	45 103 623	42 625 487	6 853 307	5 354 185	1 498 741
16	Thüringen	75 327	61 361 406	58 432 108	9 248 275	7 111 840	2 136 046

# Umsatzsteuerpflichtige und deren Lieferungen und Leistungen 2014 nach kreisfreien Städten und Landkreisen

