



Statistischer Bericht

LIV-j/14

Steuerpflichtige und steuerbarer Umsatz in Thüringen 2014

Bestell-Nr. 11 401

Zeichenerklärung

- nichts vorhanden (genau Null)
- 0 weniger als die Hälfte von 1 in der letzten besetzten Stelle, jedoch mehr als nichts
- . Zahlenwert unbekannt oder geheim zu halten
- ... Zahlenwert lag bei Redaktionsschluss noch nicht vor
- x Tabellenfach gesperrt, weil Aussage nicht sinnvoll
- p vorläufige Zahl
- r berichtigte Zahl
- / Zahlenwert nicht sicher genug
- () Aussagewert eingeschränkt

Anmerkung: Abweichungen in den Summen, auch im Vergleich zu anderen Veröffentlichungen, erklären sich aus dem Runden von Einzelwerten.

Herausgeber:

Thüringer Landesamt für Statistik

Europaplatz 3, 99091 Erfurt

Postfach 90 01 63, 99104 Erfurt

Telefon: 03 61 37-84 642 / 84 647

Telefax 03 61 37-84 699

Internet: www.statistik.thueringen.de

E-Mail: auskunft@statistik.thueringen.de

Auskunft erteilt:

Referat: Steuern, Gewerbeanzeigen,
Insolvenzen, Rechtspflege

Telefon: 03 61 37-84 280

Herausgegeben im März 2016

Heft-Nr.: 42/16

Preis: 10,00 Euro

© Thüringer Landesamt für Statistik, Erfurt, 2016

Vervielfältigung und Verbreitung, auch auszugsweise, mit Quellenangabe gestattet.

Inhaltsverzeichnis

Seite

Vorbemerkungen

2

Tabellen

1.	Steuerpflichtige und steuerbarer Umsatz 2013 und 2014 nach Rechtsformen der Unternehmen	7
2.	Steuerpflichtige und steuerbarer Umsatz 2013 und 2014 nach Umsatzgrößenklassen	7
3.	Steuerpflichtige, deren steuerbarer Umsatz und Umsatzsteuer-Vorauszahlungen 2014	8
3.1	nach Wirtschaftsabschnitten	8
3.2	nach Wirtschaftszweigen	10
4.	Steuerpflichtige und deren Lieferungen und Leistungen 2014	22
4.1	nach Umsatzgrößenklassen und Wirtschaftsabschnitten	22
4.2	nach Umsatzgrößenklassen und Wirtschaftszweigen	26
4.3	nach Rechtsformen und Wirtschaftsabschnitten	74
4.4	nach Rechtsformen und Wirtschaftszweigen	76
4.5	nach der Besteuerung der Umsätze und Wirtschaftsabschnitten	100
4.6	nach der Besteuerung der Umsätze und Wirtschaftszweigen	102

Grafik

Umsatzsteuerpflichtige und deren Umsatz aus Lieferungen und Leistungen 2014 nach Wirtschaftsabschnitten	9
---	---

Vorbemerkungen

Entsprechend dem novellierten Gesetz über Steuerstatistiken, Artikel 35 des Jahressteuergesetzes 1996 vom 11. Oktober 1995, BGBl. I, S. 1250, 1409, wird die Umsatzsteuerstatistik der Voranmeldungen seit dem Kalenderjahr 1996 jährlich durchgeführt.

Die Umsatzsteuerstatistik ist als Sekundärstatistik an die steuerrechtlichen Tatbestände gebunden. Die Umsätze werden aus dem Datenbestand der Finanzämter übernommen. Als Erhebungsgrundlage stehen den Statistischen Landesämtern Daten der Finanzverwaltungen mit anonymisierten Angaben aus den Umsatzsteuer-Voranmeldungen zur Verfügung.

Der folgende Tabellenbericht gibt einen Überblick über die Zahl der Unternehmen sowie die Lieferungen und Leistungen in regionaler und wirtschaftlicher Gliederung, die erstmals für die Umsatzsteuerstatistik 2009 nach der „Klassifikation der Wirtschaftszweige, Ausgabe 2008 (WZ 2008)“ erfolgte. Da sich die WZ 2008 wesentlich von der vorangegangenen WZ 2003 unterscheidet, ist die Vergleichbarkeit mit den Vorjahren unterbrochen und nur bedingt möglich.

Rechtsgrundlagen

Die Umsatzsteuerstatistik wurde nach dem Gesetz über Steuerstatistiken vom 11. Oktober 1995 (BGBl. I S. 1250, 1409), in der jeweils gültigen Fassung, in Verbindung mit dem Bundesstatistikgesetz (BStatG) vom 22. Januar 1987 (BGBl. I S. 462, 565), in der jeweils gültigen Fassung, durchgeführt.

Eine weitere Rechtsgrundlage bildet das Umsatzsteuergesetz in der Fassung der Bekanntmachung vom 21. Februar 2005 (BGBl. I S. 386), unter Berücksichtigung späterer Änderungen.

Methodische Hinweise

Mit Beginn des EU-Binnenmarktes zum 1. Januar 1993 wurden innerhalb der EU die Zollgrenzen aufgehoben. Die von den Zollbehörden bisher für Warenbezüge aus EU-Mitgliedsländern erhobene Einfuhrumsatzsteuer wurde durch den innergemeinschaftlichen Erwerb ersetzt. Demzufolge umfasst der steuerbare Umsatz sowohl die Lieferungen und sonstigen Leistungen als auch die innergemeinschaftlichen Erwerbe, welche von den Unternehmen in die Umsatzsteuer-Voranmeldung eingetragen werden müssen.

Für die Umsatzsteuer ist das Finanzamt zuständig, von dessen Bezirk aus der Unternehmer sein Unternehmen ganz oder vorwiegend betreibt.

Grundlage für die Erstellung des vorliegenden Berichtes sind aus den Umsatzsteuer-Voranmeldungen stammende Daten. Veränderte Angaben, die sich aus den wesentlich später vorliegenden Jahreserklärungen ergeben, können in der Statistik nicht berücksichtigt werden. Es werden nicht alle tätigen Unternehmen erfasst, sondern nur jene, die der maschinellen Umsatzsteuerüberwachung durch die Finanzverwaltung unterliegen. Somit werden nur Unternehmen einbezogen, die für das Erhebungsjahr monatliche oder vierteljährliche Umsatzsteuer-Voranmeldungen abgegeben haben, deren steuerbare Jahresumsätze über 17 500 EUR betragen und deren Hauptsitz in Thüringen liegt.

Umsatzsteuerrechtlich bedingt bleiben folgende Unternehmen unberücksichtigt:

- die „Jahreszahler“, die keine Umsatzsteuer-Voranmeldung abgeben, weil ihre Steuerschuld für das vorangegangene Kalenderjahr nicht mehr als 1 000 EUR beträgt (§ 18 (2) UStG),
- die Kleinunternehmer mit einem Vorjahresumsatz < 17 500 EUR und einem Umsatz im laufenden Jahr, der voraussichtlich 50 000 EUR nicht übersteigen wird (§ 19 (1) UStG),
- land- und forstwirtschaftliche Betriebe, für die auf Grund der Durchschnittsbesteuerung nach § 24 (1) UStG keine Steuerzahllast entsteht,
- Organtöchter (Organgesellschaften), die gemäß § 2 (2) UStG zusammen mit der Organmutter einen Steuerpflichtigen (=Organkreis) bilden.

Die Ergebnisse der Umsatzsteuerstatistik lassen sich aufgrund dieser methodischen Unterschiede bei der Abgrenzung der Erhebungseinheiten mit Angaben anderer Statistiken nur bedingt abstimmen.

Begriffsbestimmungen

Steuerpflichtiger

Erhebungseinheit in der Umsatzsteuerstatistik ist der Umsatzsteuerpflichtige, also der Unternehmer. Die Unternehmereigenschaft stellt somit eine Grundvoraussetzung im Umsatzsteuerrecht für steuerbare Leistungen dar.

Unternehmer ist lt. § 2 (1) UStG, wer eine gewerbliche oder berufliche Tätigkeit selbständig ausübt. Es muss somit eine nachhaltige Tätigkeit mit Einnahmeerzielungsabsicht vorliegen. Eine Gewinnerzielungsabsicht ist hierbei nicht notwendig.

Steuerbarer Umsatz

Der Umsatzsteuer unterliegen nach § 1 Abs. 1 UStG die folgenden Umsätze:

- die Lieferungen und sonstigen Leistungen, die ein Unternehmer im Inland gegen Entgelt im Rahmen seines Unternehmens ausführt,
- die Einfuhr von Gegenständen im Inland oder in den österreichischen Gebieten Jungholz und Mittelberg (Einfuhrumsatzsteuer),
- der innergemeinschaftliche Erwerb im Inland gegen Entgelt.

Fehlt einer der Leistungstatbestände (z. B. das Inland), ist der Umsatz nicht steuerbar und unterliegt somit nicht der Umsatzsteuer. In der Umsatzsteuerstatistik werden nur die steuerbaren Umsätze ausgewertet, welche sich sowohl aus steuerpflichtigen als auch steuerfreien Umsätzen zusammensetzen. Die Einfuhrumsatzsteuer wird von den Zollbehörden erhoben und ist in dieser Veröffentlichung nicht enthalten.

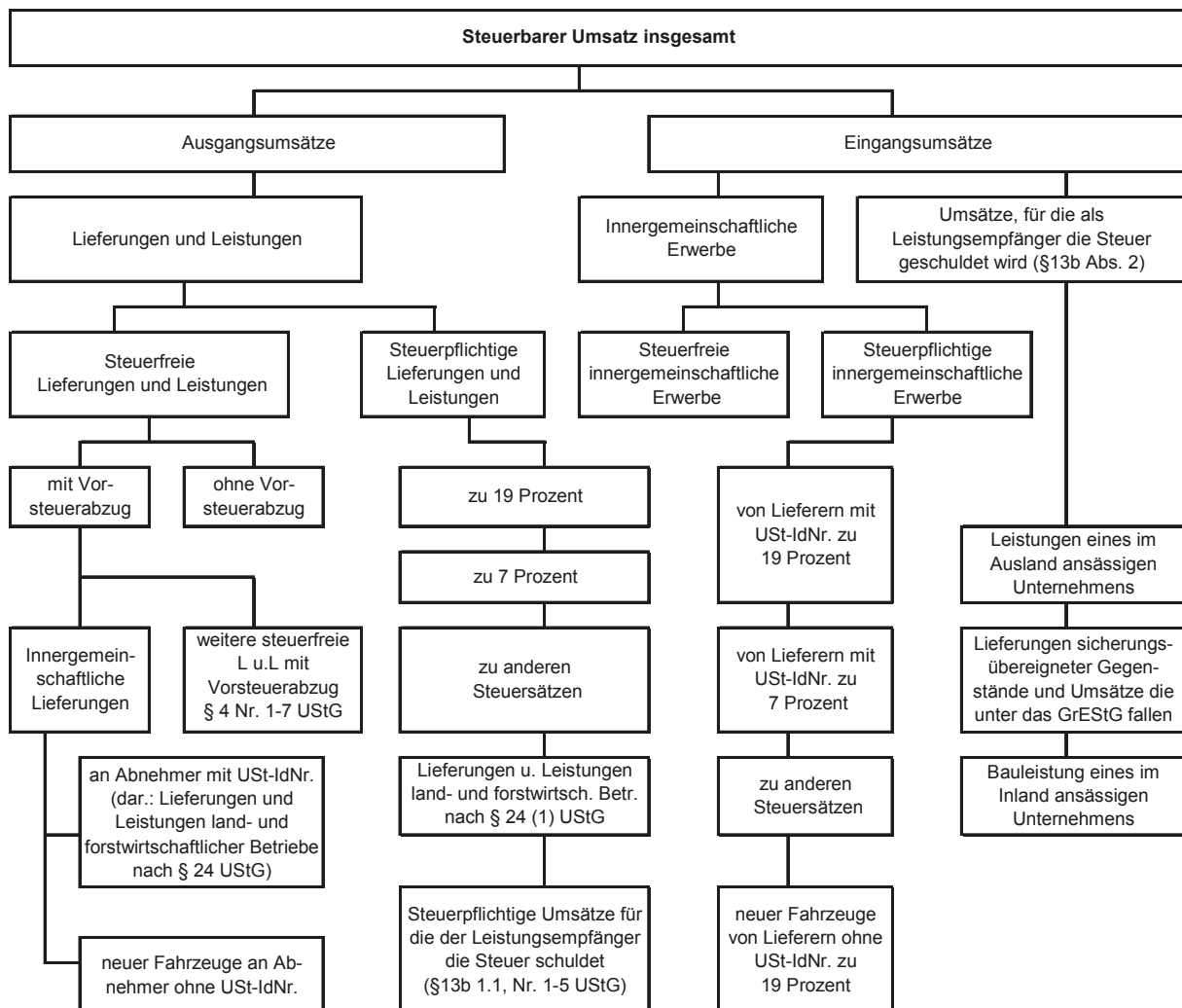

Um den Ausgangsumsatz des Steuerpflichtigen abzubilden werden die vom Leistungserbringer nachrichtlich mitgeteilten steuerpflichtigen Umsätze im Sinne des § 13b Abs. 1 Satz 1 Nr. 1 bis 5 UStG, für die der Leistungsempfänger die Steuer schuldet (Kennzahl 60), zu den Lieferungen und Leistungen hinzugezählt.

Steuerpflichtiger Umsatz

Steuerpflichtig sind alle steuerbaren Umsätze im Sinne des § 1 UStG, sofern sie nicht auf Grund einer der zahlreichen Befreiungsvorschriften von der Besteuerung befreit sind (§ 4 UStG). Laut § 9 (1) UStG kann auf die Steuerbefreiung nach § 4 Nr. 8 Buchstabe a bis g, Nr. 9 Buchstabe a, Nr. 12, 13 und 19 verzichtet werden, wenn der Umsatz an einen anderen Unternehmer, im Rahmen seines Unternehmens, ausgeführt wird.

Steuerfreier Umsatz

Die Steuerbefreiungen bei Lieferungen und sonstigen Leistungen ergeben sich aus § 4 UStG. Dabei wird unterschieden zwischen Umsätzen, bei denen ausdrücklich das Recht auf Vorsteuerabzug besteht (§ 4 Nr. 1 bis 7 UStG, z. B. Ausfuhrlieferungen) und solchen, die davon grundsätzlich ausgeschlossen sind (Nr. 8 bis 28, z. B. Vermietung und Verpachtung). Darüber hinaus beinhalten die steuerfreien Lieferungen und Leistungen ohne Vorsteuerabzug ab 1997 die innergemeinschaftlichen Dreiecksgeschäfte nach § 25b (2) UStG.

Bemessungsgrundlagen

Als Bemessungsgrundlage für die zu versteuernden Umsätze bei Lieferungen und sonstigen Leistungen sowie bei dem innergemeinschaftlichen Erwerber ist das Entgelt maßgebend (§ 10 Abs. 1 UStG). Entgelt umfasst alles, was der Leistungsempfänger aufbringt, um die Leistung zu erlangen. Die Umsatzsteuer bildet keinen Bestandteil des Entgeltes und gehört somit nicht zur Bemessungsgrundlage. Nach § 11 (1) UStG wird der Umsatz des eingeführten Gegenstandes nach dem Wert bzw. den geltenden Vorschriften über den Zollwert bemessen.

Ebenfalls wichtig für die Steuerberechnung ist die Versteuerungsart. Hierbei wird zwischen der Soll- und der Istversteuerung unterschieden. Den Grundsatz bildet die Sollversteuerung, welche im § 16 UStG geregelt ist. Danach wird die Umsatzsteuer nach dem vereinbarten Entgelt errechnet, das heißt maßgebend ist das Rechnungsdatum. Die Steuer entsteht somit mit Ablauf des Voranmeldungszeitraumes, in welchem die Leistung realisiert worden ist (§ 13 (1) Nr. 1a UStG). Auf Antrag kann das Finanzamt die Versteuerung nach vereinnahmten Entgelten (§ 20 UStG), der Istversteuerung, gestatten. Voraussetzung hierbei ist, dass der Gesamtumsatz des Unternehmers im vorangegangenen Kalenderjahr 500 000 EUR nicht überschritten hat, oder eine Befreiung für die Verpflichtung Bücher zu führen und regelmäßig Abschlüsse zu machen vorliegt, oder Umsätze aus Tätigkeit eines freien Berufes i. S. d. § 18 (1) Nr. 1 EStG ausgeführt werden. Nach § 13 (1) Nr. 1b UStG entsteht die Steuer nach Ablauf des Voranmeldungszeitraumes, in welchem das Entgelt vereinnahmt worden ist.

Steuersätze

In Deutschland gibt es keinen einheitlichen Steuersatz. Der Regelsteuersatz beträgt 19 Prozent der Bemessungsgrundlage (§ 12 (1) UStG). Seit 1968 gibt es jedoch auch einen ermäßigten Steuersatz, welcher derzeit 7% beträgt (§ 12 (2) UStG). Eine Auflistung der begünstigten Umsätze befindet sich im § 12 (2) UStG i. V. m. Anlage 2 UStG.

Vorsteuer

Der Unternehmer kann nach § 15 (1) Nr. 1 UStG die geschuldete Steuer, welche von einem anderen Unternehmer für sein Unternehmen für Lieferungen und sonstige Leistungen angefallen ist, als Vorsteuer abziehen. Dadurch verringert sich die Umsatzsteuertraglast und der Unternehmer muss weniger Umsatzsteuer an das Finanzamt abführen. Auch die entstandene Einfuhrumsatzsteuer (§ 15 (1) Nr. 2 UStG), die Steuer für den innergemeinschaftlichen Erwerb (§ 15 (1) Nr. 3 UStG) sowie die nach § 13a UStG und § 13b UStG geschuldeten Steuerbeträge unterliegen dem Vorsteuerabzug. Ausgeschlossen sind jedoch Lieferungen, Einfuhr oder innergemeinschaftlicher Erwerb von Gegenständen, die der Unternehmer zu weniger als 10% für sein Unternehmen nutzt sowie steuerfreie Umsätze. Auch bei Umsätzen im Ausland, die steuerfrei wären, wenn sie im Inland ausgeführt werden würden, kann der Unternehmer den Vorsteuerabzug nicht in Anspruch nehmen.

Steuerberechnung:

	Steuerbarer Umsatz ohne Umsatzsteuer
-	Steuerfreier Umsatz
<hr/>	
=	Steuerpflichtiger Umsatz
*	Steuersatz
<hr/>	
=	Umsatzsteuer vor Abzug der Vorsteuer
-	Vorsteuerbeträge
-	Sondervorauszahlung (erst in letzter Ust-Voranmeldung des Besteuerungszeitraumes abzuziehen)
<hr/>	
=	Umsatzsteuer-Vorauszahlung (Zahllast) oder im Erstattungsfall der Überschuss

Umsatzsteuer-Vorauszahlung

Der Unternehmer ist gegenüber dem Finanzamt Steuerschuldner (§ 13a (1) Nr. 1 UStG). Er muss bis zum 10. Tag nach Ablauf jedes Voranmeldungszeitraumes eine Umsatzsteuervoranmeldung abgeben. Laut § 18 (2) UStG ist der Voranmeldungszeitraum das Kalendervierteljahr. Abweichend hierzu ist der Voranmeldungszeitraum der Kalendermonat, wenn die Umsatzsteuer im vorangegangenen Kalenderjahr mehr als 7 500 EUR betragen hat. Betrug die Steuer jedoch weniger als 1 000 EUR, kann der Unternehmer von der Verpflichtung zur Abgabe einer Umsatzsteuervoranmeldung befreit werden.

Die Regionalangaben beziehen sich auf den Gebietsstand 31.12.2014.

Abkürzungen

Abs.	Absatz
AG	Aktiengesellschaft
a.n.g.	anderweitig nicht genannt
BGBI.	Bundesgesetzblatt
BStAtG	Bundesstatistikgesetz
EU	Europäische Union
EUR	Euro
EStG	Einkommensteuergesetz
GrEStG	Grunderwerbsteuergesetz
i.S.d.	im Sinne des
i.V.m.	in Verbindung mit
lt.	laut
Nr.	Nummer
S.	Seite
überwieg.	überwiegend
u.ä.	und ähnlichen
u.Ä.	und Ähnliches
USt	Umsatzsteuer
USt-IdNr.	Umsatzsteuer-Identnummer
UStG	Umsatzsteuergesetz
v.	von
WZ	Wirtschaftszweig
z.B.	zum Beispiel

1. Steuerpflichtige und steuerbarer Umsatz 2013 und 2014 nach Rechtsformen der Unternehmen

Rechtsform	Steuerpflichtige			Steuerbarer Umsatz		Darunter für Lieferungen und Leistungen		
	2013	2014	Veränderung	2013	2014	2013	2014	Veränderung
	Anzahl		%	1 000 EUR				%
Einzelunternehmen	56 943	56 283	- 1,2	14 286 994	14 436 074	14 036 158	14 188 224	1,1
Personengesellschaften darunter	7 446	7 357	- 1,2	10 802 154	11 063 380	10 006 887	10 284 272	2,8
OHG	362	360	- 0,6	863 650	895 971	852 570	884 895	3,8
GbR	4 174	4 063	- 2,7	1 514 257	1 470 670	1 485 820	1 441 619	- 3,0
Kommanditgesellschaften	228	217	- 4,8	316 690	299 017	308 494	292 613	- 5,1
GmbH Co. KG	1 770	1 798	1,6	7 763 890	7 957 570	7 021 832	7 230 350	3,0
Kapitalgesellschaften darunter	10 339	10 384	0,4	31 726 923	33 093 844	30 033 767	31 229 190	4,0
Aktiengesellschaften	130	128	- 1,5	3 906 242	4 406 389	3 742 517	4 195 168	12,1
GmbH	9 955	9 850	- 1,1	27 775 727	28 617 075	26 248 890	26 966 809	2,7
Erwerbs- und Wirtschaftsgenossenschaften	317	321	1,3	1 352 659	1 340 990	1 335 237	1 323 234	- 0,9
Betriebe gewerblicher Art von öffentlich-rechtlichen Körperschaften	143	142	- 0,7	692 529	728 815	687 642	721 317	4,9
Sonstige Rechtsformen	834	840	0,7	844 969	698 303	828 953	685 868	- 17,3
Insgesamt	76 022	75 327	- 0,9	59 706 229	61 361 406	56 928 644	58 432 105	2,6

2. Steuerpflichtige und steuerbarer Umsatz 2013 und 2014 nach Umsatzgrößenklassen

Größenklassen des steuerbaren Umsatzes von ... bis unter ... EUR	Steuerpflichtige			Steuerbarer Umsatz		Darunter für Lieferungen und Leistungen		
	2013	2014	Veränderung	2013	2014	2013	2014	Veränderung
	Anzahl		%	1 000 EUR				%
über 17 500 - 50 000	22 090	21 397	- 3,1	718 993	697 712	714 595	692 853	- 3,0
50 000 - 100 000	16 207	15 950	- 1,6	1 164 434	1 145 114	1 155 032	1 137 857	- 1,5
100 000 - 250 000	16 533	16 559	0,2	2 651 881	2 658 515	2 623 594	2 632 506	0,3
250 000 - 500 000	8 427	8 473	0,5	3 008 549	3 026 875	2 975 113	2 991 842	0,6
500 000 - 1 Mill.	5 339	5 365	0,5	3 816 233	3 827 505	3 760 695	3 764 298	0,1
1 Mill. - 2 Mill.	3 229	3 246	0,5	4 639 448	4 635 020	4 549 429	4 539 878	- 0,2
2 Mill. - 5 Mill.	2 479	2 562	3,3	7 880 856	8 126 717	7 702 424	7 939 702	3,1
5 Mill. - 10 Mill.	942	965	2,4	6 774 245	6 846 486	6 559 644	6 637 644	1,2
10 Mill. - 25 Mill.	497	515	3,6	7 939 105	8 108 297	7 567 110	7 743 945	2,3
25 Mill. - 50 Mill.	181	189	4,4	6 821 597	7 062 866	6 397 215	6 579 914	2,9
50 Mill. - 100 Mill.	59	68	15,3	4 263 069	5 037 169	3 987 314	4 650 775	16,6
100 Mill. und mehr	39	38	- 2,6	10 027 820	10 189 130	8 936 479	9 120 890	2,1
Insgesamt	76 022	75 327	- 0,9	59 706 229	61 361 406	56 928 644	58 432 105	2,6

3. Steuerpflichtige, deren steuerbarer Umsatz und Umsatzsteuer-Vorauszahlung 2014

3.1 nach Wirtschaftsabschnitten

WZ 2008	Wirtschaftsabschnitt	Steuer- pflichtige	Steuerbarer Umsatz		Umsatzsteuer vor Abzug der Vorsteuer		Abziehbare Vorsteuer	Umsatz- steuer- Voraus- zahlung
			insgesamt	darunter Lieferungen und Leistungen	insgesamt	darunter Lieferungen und Leistungen		
		Anzahl	1 000 EUR					
A	Land- und Forstwirtschaft, Fischerei	1 865	2 175 053	2 138 338	205 607	201 823	261 576	- 55 948
B	Bergbau und Gewinnung von Steinen und Erden	44	88 191	85 696	14 962	14 488	10 793	4 169
C	Verarbeitendes Gewerbe	6 709	19 575 745	17 681 515	2 666 590	2 317 612	2 327 622	338 461
D	Energieversorgung	780	3 211 441	3 179 296	615 069	608 945	434 343	180 724
E	Wasserversorgung; Abwasser- und Abfallentsorgung und Beseitigung von Umweltverschmutzungen	325	844 121	835 304	115 999	114 325	103 486	12 513
F	Baugewerbe	13 732	5 473 746	5 455 651	940 634	937 201	639 761	300 622
G	Handel; Instandhaltung und Reparatur von Kraftfahrzeugen	14 356	13 508 545	12 980 272	2 227 797	2 137 131	1 859 300	368 668
H	Verkehr und Lagerei	2 711	1 783 942	1 778 055	320 748	319 643	234 454	86 324
I	Gastgewerbe	5 147	1 005 017	1 002 663	148 305	147 919	85 794	62 535
J	Information und Kommunikation	1 600	960 492	948 225	175 759	173 396	101 294	74 465
K	Erbringung von Finanz- und Versicherungsdienstleistungen	416	1 166 573	1 139 129	199 772	195 383	131 983	67 789
L	Grundstücks- und Wohnungswesen	4 190	2 489 949	2 453 946	324 836	318 079	200 696	124 231
M	Erbringung von freiberuflichen, wissenschaftlichen und technischen Dienstleistungen	8 090	3 418 260	3 244 117	547 843	514 766	325 259	222 584
N	Erbringung von sonstigen wirtschaftlichen Dienstleistungen	4 270	2 165 627	2 039 684	378 712	362 511	182 579	196 138
P	Erziehung und Unterricht	826	132 093	128 406	17 445	16 794	7 554	9 891
Q	Gesundheits- und Sozialwesen	891	1 409 191	1 403 332	27 787	26 731	18 877	8 935
R	Kunst, Unterhaltung und Erholung	1 581	364 444	363 242	59 012	58 803	36 166	22 852
S	Erbringung von sonstigen Dienstleistungen	7 794	1 588 976	1 575 234	261 400	258 798	150 303	111 091
A - S	Insgesamt	75 327	61 361 406	58 432 105	9 248 275	8 724 346	7 111 839	2 136 047

Umsatzsteuerpflichtige und deren Umsatz aus Lieferungen und Leistungen 2014 nach Wirtschaftsabschnitten

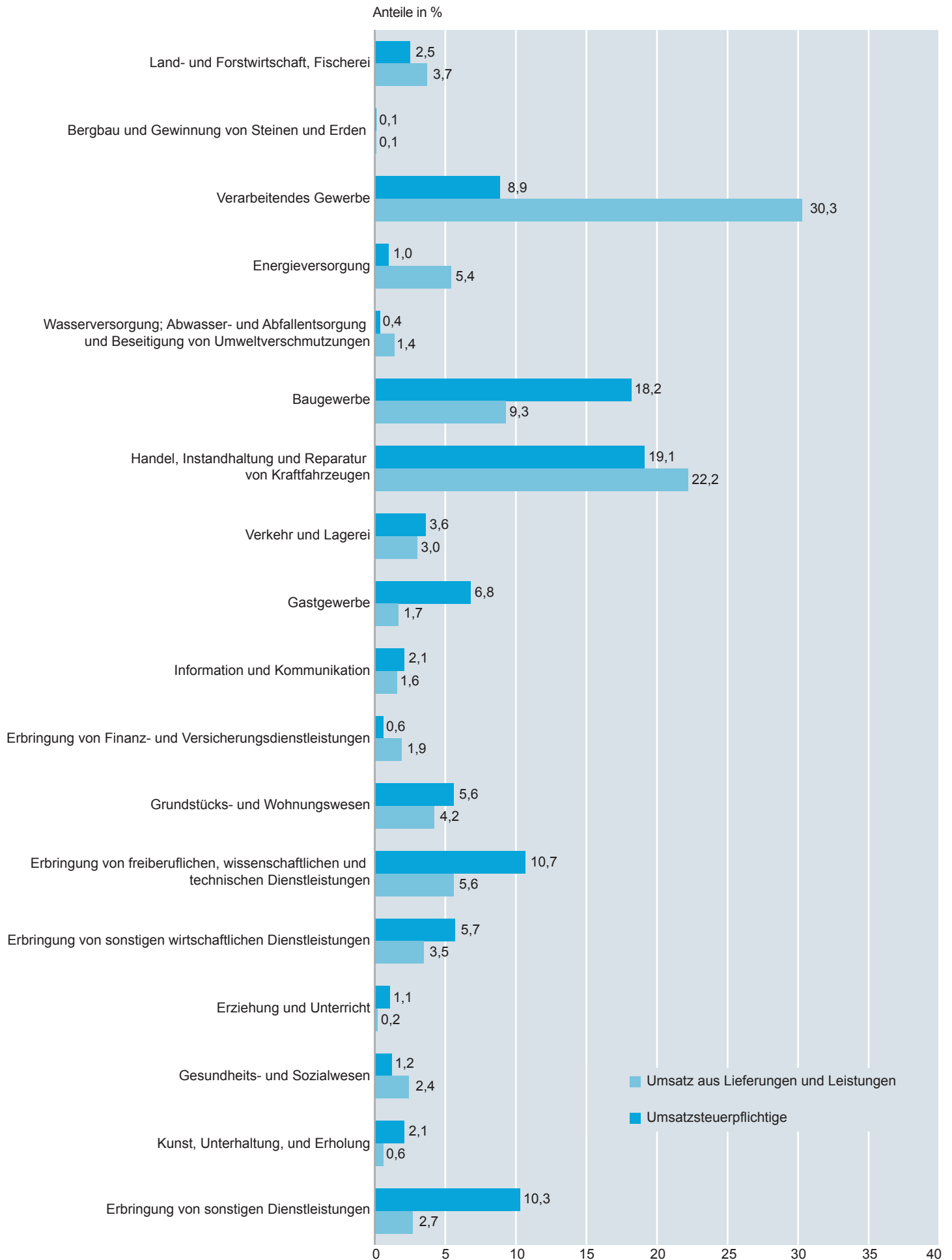

**Noch: 3. Steuerpflichtige, deren steuerbarer Umsatz und Umsatzsteuer-Vorauszahlung 2014
3.2 nach Wirtschaftszweigen**

WZ 2008	Wirtschaftszweig	Steuer- pflichtige	Steuerbarer Umsatz		Umsatzsteuer vor Abzug der Vorsteuer		Abzieh- bare Vor- steuer	Umsatz- steuer- Voraus- zahlung
			insgesamt	darunter Lieferungen und Leistungen	insgesamt	darunter Lieferungen und Leistungen		
		Anzahl	1 000 EUR					
A	Land- und Forstwirtschaft, Fischerei	1 865	2 175 053	2 138 338	205 607	201 823	261 576	- 55 948
01	Landwirtschaft, Jagd und damit verbundene Tätigkeiten	1 564	2 018 675	1 983 119	178 035	174 463	245 064	- 67 008
01.1	Anbau einjähriger Pflanzen	289	207 559	204 480	18 778	18 428	28 902	- 10 117
01.2	Anbau mehrjähriger Pflanzen	31	15 044	14 827	1 451	1 429	1 536	- 85
01.3	Betrieb von Baumschulen sowie Anbau von Pflanzen zu Vermehrungszwecken	34	8 165	7 830	855	825	639	216
01.4	Tierhaltung	270	347 256	334 428	28 223	26 723	35 352	- 7 127
01.5	Gemischte Landwirtschaft	826	1 355 100	1 340 326	118 617	117 339	170 252	- 51 599
01.6	Erbringung von landwirtschaftlichen Dienstleistungen
01.7	Jagd, Fallenstellerei und damit verbundene Tätigkeiten
02	Forstwirtschaft und Holzeinschlag	279	150 495	149 455	27 066	26 864	15 989	11 078
02.1	Forstwirtschaft	43	88 925	88 795	15 678	15 654	8 648	7 030
02.2	Holzeinschlag	74	14 177	14 133	2 612	2 604	1 437	1 175
02.3	Sammeln von wild wachsenden Produkten (ohne Holz)	-	-	-	-	-	-	-
02.4	Erbringung von Dienstleistungen für Forstwirtschaft und Holzeinschlag	162	47 392	46 527	8 776	8 606	5 903	2 873
03	Fischerei und Aquakultur	22	5 884	5 764	506	496	523	- 17
03.1	Fischerei	9	1 923	1 881	196	193	154	42
03.2	Aquakultur	13	3 961	3 883	310	303	369	- 59
B	Bergbau und Gewinnung von Steinen und Erden	44	88 191	85 696	14 962	14 488	10 793	4 169
05	Kohlenbergbau	-	-	-	-	-	-	-
05.1	Steinkohlenbergbau	-	-	-	-	-	-	-
05.2	Braunkohlenbergbau	-	-	-	-	-	-	-
06	Gewinnung von Erdöl und Erdgas	-	-	-	-	-	-	-
06.1	Gewinnung von Erdöl	-	-	-	-	-	-	-
06.2	Gewinnung von Erdgas	-	-	-	-	-	-	-
07	Erzbergbau	-	-	-	-	-	-	-
07.1	Eisenerzbergbau	-	-	-	-	-	-	-
07.2	NE-Metallerzbergbau	-	-	-	-	-	-	-
08	Gewinnung von Steinen und Erden, sonstiger Bergbau
08.1	Gewinnung von Natursteinen, Kies, Sand, Ton und Kaolin	39	73 592	71 096	13 657	13 183	9 474	4 183
08.9	Sonstiger Bergbau; Gewinnung von Steinen und Erden a.n.g.
09	Erbringen von Dienstleistungen für den Bergbau und für die Gewinnung von Steinen und Erden
09.1	Erbringen von Dienstleistungen für die Gewinnung von Erdöl und Erdgas	-	-	-	-	-	-	-
09.9	Erbringen von Dienstleistungen für sonstigen Bergbau und für die Gewinnung von Steinen und Erden

Noch: 3. Steuerpflichtige, deren steuerbarer Umsatz und Umsatzsteuer-Vorauszahlung 2014

Noch: 3.2 nach Wirtschaftszweigen

WZ 2008	Wirtschaftszweig	Steuer- pflichtige	Steuerbarer Umsatz		Umsatzsteuer vor Abzug der Vorsteuer		Abzieh- bare Vor- steuer	Umsatz- steuer- Voraus- zahlung
			insgesamt	darunter Lieferungen und Leistungen	insgesamt	darunter Lieferungen und Leistungen		
		Anzahl	1 000 EUR					
C	Verarbeitendes Gewerbe	6 709	19 575 745	17 681 515	2 666 590	2 317 612	2 327 622	338 461
10	Herstellung von Nahrungs- und Futtermitteln	923	1 755 877	1 653 055	126 933	117 797	146 253	- 19 319
10.1	Schlachten und Fleischverarbeitung	325	518 400	490 557	38 412	36 022	42 522	- 4 109
10.2	Fischverarbeitung
10.3	Obst- und Gemüseverarbeitung	16	38 523	35 740	3 118	2 899	3 329	- 212
10.4	Herstellung von pflanzlichen und tierischen Ölen und Fetten
10.5	Milchverarbeitung	24	82 010	81 224	3 935	3 871	7 415	- 3 480
10.6	Mahl- und Schälsmühlen, Herstellung von Stärke und Stärkeerzeugnissen	31	127 172	116 582	8 967	8 196	10 164	- 1 197
10.7	Herstellung von Back- und Teigwaren	458	454 523	449 705	35 153	34 563	35 774	- 620
10.8	Herstellung von sonstigen Nahrungsmitteln	37	346 590	302 845	21 227	17 534	28 293	- 7 066
10.9	Herstellung von Futtermitteln	23	159 485	148 676	13 627	12 322	16 449	- 2 822
11	Getränkeherstellung	41	143 392	140 836	26 002	25 544	10 481	15 521
12	Tabakverarbeitung	-	-	-	-	-	-	-
13	Herstellung von Textilien	111	174 239	159 765	25 923	23 182	22 400	3 523
13.1	Spinnstoffaufbereitung und Spinnerei	4	20 978	18 386	2 727	2 234	2 399	328
13.2	Weberei	6	28 119	25 457	3 236	2 730	4 215	- 978
13.3	Veredlung von Textilien und Bekleidung	21	20 635	18 585	3 155	2 774	2 261	894
13.9	Herstellung von sonstigen Textilwaren	80	104 507	97 338	16 805	15 443	13 525	3 280
14	Herstellung von Bekleidung	59	20 281	18 459	3 519	3 197	2 213	1 306
14.1	Herstellung von Bekleidung (ohne Pelzbekleidung)	53	11 691	10 741	2 004	1 823	1 411	593
14.2	Herstellung von Pelzwaren	-	-	-	-	-	-	-
14.3	Herstellung von Bekleidung aus gewirktem und gestricktem Stoff	6	8 590	7 718	1 515	1 373	802	712
15	Herstellung von Leder, Lederwaren und Schuhen
15.1	Herstellung von Leder und Lederwaren (ohne Herstellung von Lederbekleidung)	38	12 904	11 579	2 242	1 990	1 286	956
15.2	Herstellung von Schuhen
16	Herstellung von Holz-, Flecht-, Korb- und Korkwaren (ohne Möbel)	429	785 392	723 050	120 779	109 065	103 951	16 828
16.1	Säge-, Hobel- und Holzimprägnierwerke	102	295 713	294 128	36 163	35 879	45 227	- 9 064
16.2	Herstellung von sonstigen Holz-, Kork-, Flecht- und Korbwaren (ohne Möbel)	327	489 679	428 922	84 616	73 186	58 724	25 892
17	Herstellung von Papier, Pappe und Waren daraus	40	385 254	339 054	57 000	48 222	48 802	8 197
17.1	Herstellung von Holz- und Zellstoff, Papier, Karton und Pappe	8	180 105	165 532	23 025	20 256	23 987	- 962
17.2	Herstellung von Waren aus Papier, Karton und Pappe	32	205 149	173 522	33 975	27 966	24 816	9 159
18	Herstellung von Druckerzeugnissen; Vervielfältigung von bespielten Ton-, Bild- und Datenträgern	211	318 270	290 911	50 311	45 117	41 675	8 636
18.1	Herstellung von Druckerzeugnissen
18.2	Vervielfältigung von bespielten Ton-, Bild- und Datenträgern
19	Kokerei und Mineralölverarbeitung
19.1	Kokerei	-	-	-	-	-	-	-
19.2	Mineralölverarbeitung

Noch: 3. Steuerpflichtige, deren steuerbarer Umsatz und Umsatzsteuer-Vorauszahlung 2014

Noch: 3.2 nach Wirtschaftszweigen

WZ 2008	Wirtschaftszweig	Steuer- pflichtige	Steuerbarer Umsatz		Umsatzsteuer vor Abzug der Vorsteuer		Abzieh- bare Vor- steuer	Umsatz- steuer- Voraus- zahlung
			insgesamt	darunter Lieferungen und Leistungen	insgesamt	darunter Lieferungen und Leistungen		
		Anzahl	1 000 EUR					
20	Herstellung von chemischen Erzeugnissen	94	564 635	464 436	85 173	66 140	65 745	19 433
20.1	Herstellung von chemischen Grundstoffen, Düngemitteln und Stickstoffverbindungen, Kunststoffen in Primärformen und synthetischem Kautschuk in Primärformen	44	172 421	152 657	24 384	20 633	21 085	3 301
20.2	Herstellung von Schädlingsbekämpfungs-, Pflanzenschutz- und Desinfektionsmitteln
20.3	Herstellung von Anstrichmitteln, Druckfarben und Kitten
20.4	Herstellung von Seifen, Wasch-, Reinigungs- und Körperpflegemitteln sowie von Duftstoffen	20	46 938	43 203	6 102	5 392	6 002	100
20.5	Herstellung von sonstigen chemischen Erzeugnissen	25	236 575	179 566	40 023	29 191	26 770	13 255
20.6	Herstellung von Chemiefasern
21	Herstellung von pharmazeutischen Erzeugnissen
21.1	Herstellung von pharmazeutischen Grundstoffen
21.2	Herstellung von pharmazeutischen Spezialitäten und sonstigen pharmazeutischen Erzeugnissen
22	Herstellung von Gummi- und Kunststoffwaren	245	1 663 813	1 503 873	242 061	211 684	213 816	28 245
22.1	Herstellung von Gummiwaren	34	233 879	208 424	29 795	24 962	31 010	- 1 214
22.2	Herstellung von Kunststoffwaren	211	1 429 935	1 295 449	212 266	186 722	182 807	29 460
23	Herstellung von Glas und Glaswaren, Keramik, Verarbeitung von Steinen und Erden	525	1 056 020	979 085	160 060	145 443	127 307	32 754
23.1	Herstellung von Glas und Glaswaren	157	326 491	295 815	48 297	42 469	37 514	10 783
23.2	Herstellung von feuerfesten keramischen Werkstoffen und Waren
23.3	Herstellung von keramischen Baumaterialien	7	3 781	3 640	673	646	448	225
23.4	Herstellung von sonstigen Porzellan- und keramischen Erzeugnissen	66	231 421	210 048	27 670	23 609	24 372	3 298
23.5	Herstellung von Zement, Kalk und gebranntem Gips
23.6	Herstellung von Erzeugnissen aus Beton, Zement und Gips	77	281 015	264 576	48 138	45 015	37 797	10 341
23.7	Be- und Verarbeitung von Naturwerksteinen und Natursteinen a.n.g.	203	94 985	92 874	15 914	15 513	11 010	4 904
23.9	Herstellung von Schleifkörpern und Schleifmitteln auf Unterlage sowie sonstigen Erzeugnissen aus nichtmetallischen Mineralien a.n.g.	11	34 240	32 953	5 459	5 214	4 873	586

Noch: 3. Steuerpflichtige, deren steuerbarer Umsatz und Umsatzsteuer-Vorauszahlung 2014
Noch: 3.2 nach Wirtschaftszweigen

WZ 2008	Wirtschaftszweig	Steuer- pflichtige	Steuerbarer Umsatz		Umsatzsteuer vor Abzug der Vorsteuer		Abzieh- bare Vor- steuer	Umsatz- steuer- Voraus- zahlung
			insgesamt	darunter Lieferungen und Leistungen	insgesamt	darunter Lieferungen und Leistungen		
		Anzahl	1 000 EUR					
24	Metallerzeugung und -bearbeitung	55	850 529	762 196	136 794	120 165	118 635	18 281
24.1	Erzeugung von Roheisen, Stahl und Ferrolegierungen
24.2	Herstellung von Stahlrohren, Rohrform-, Rohrverschluss- und Rohrverbindungsstücken aus Stahl	8	56 139	49 466	8 876	7 604	6 572	2 304
24.3	Sonstige erste Bearbeitung von Eisen und Stahl
24.4	Erzeugung und erste Bearbeitung von NE-Metallen	25	47 357	42 975	7 740	7 066	6 300	1 441
24.5	Gießereien	11	193 578	177 305	33 794	30 702	23 791	10 125
25	Herstellung von Metallerzeugnissen	1 666	3 163 152	3 008 997	502 133	472 860	394 936	107 200
25.1	Stahl- und Leichtmetallbau	396	1 015 397	956 701	162 640	151 488	133 694	28 956
25.2	Herstellung von Metalltanks und -behältern; Herstellung von Heizkörpern und -kesseln für Zentralheizungen	12	61 738	58 584	8 596	7 997	7 966	631
25.3	Herstellung von Dampfkesseln (ohne Zentralheizungskessel)	3	2 839	2 827	272	270	311	- 38
25.4	Herstellung von Waffen und Munition	15	19 205	18 034	1 469	1 247	1 619	- 150
25.5	Herstellung von Schmiede-, Press-, Zieh- und Stanzteilen, gewalzten Ringen und pulvermetallurgischen Erzeugnissen	101	443 176	422 330	65 674	61 714	60 071	5 603
25.6	Oberflächenveredlung und Wärmebehandlung; Mechanik a.n.g.	695	638 334	625 564	111 297	108 877	75 633	35 657
25.7	Herstellung von Schneidwaren, Werkzeugen, Schlössern und Beschlügen aus unedlen Metallen	201	461 204	446 004	72 272	69 384	52 002	20 270
25.9	Herstellung von sonstigen Metallwaren	243	521 257	478 953	79 911	71 883	63 642	16 270
26	Herstellung von Datenverarbeitungs- geräten, elektronischen und optischen Erzeugnissen	338	1 747 400	1 601 635	229 394	201 703	213 841	15 554
26.1	Herstellung von elektronischen Bauelementen und Leiterplatten	102	708 283	654 051	93 362	83 054	91 377	1 985
26.2	Herstellung von Datenverarbeitungs- geräten und peripheren Geräten	34	267 250	225 524	50 393	42 472	37 317	13 076
26.3	Herstellung von Geräten und Einrichtungen der Telekommunikationstechnik	48	79 556	77 170	13 889	13 437	9 669	4 220
26.4	Herstellung von Geräten der Unterhaltungselektronik	-	-	-	-	-	-	-
26.5	Herstellung von Mess-, Kontroll-, Navigations- u.ä. Instrumenten und Vorrichtungen; Herstellung von Uhren	96	396 913	377 421	42 701	38 998	42 068	633
26.6	Herstellung von Bestrahlungs- und Elektrotherapiegeräten und elektromedizinischen Geräten	14	63 315	56 403	7 024	5 710	6 247	777
26.7	Herstellung von optischen und fotografischen Instrumenten und Geräten	40	227 487	206 995	21 672	17 777	26 542	- 4 870
26.8	Herstellung von magnetischen und optischen Datenträgern	4	4 595	4 072	353	254	620	- 267

Noch: 3. Steuerpflichtige, deren steuerbarer Umsatz und Umsatzsteuer-Vorauszahlung 2014
Noch: 3.2 nach Wirtschaftszweigen

WZ 2008	Wirtschaftszweig	Steuer- pflichtige	Steuerbarer Umsatz		Umsatzsteuer vor Abzug der Vorsteuer		Abzieh- bare Vor- steuer	Umsatz- steuer- Voraus- zahlung
			insgesamt	darunter Lieferungen und Leistungen	insgesamt	darunter Lieferungen und Leistungen		
		Anzahl	1 000 EUR					
27	Herstellung von elektrischen Ausrüstungen	232	736 723	684 361	112 608	102 681	85 128	27 482
27.1	Herstellung von Elektromotoren, Generatoren, Transformatoren, Elektrizitätsverteilungs- und -schaltanlagen	55	197 485	184 892	30 533	28 140	22 743	7 791
27.2	Herstellung von Batterien und Akkumulatoren
27.3	Herstellung von Kabeln und elektrischem Installationsmaterial
27.4	Herstellung von elektrischen Lampen und Leuchten
27.5	Herstellung von Haushaltsgeräten	7	18 944	15 094	3 142	2 411	2 894	249
27.9	Herstellung von sonstigen elektrischen Ausrüstungen und Geräten a.n.g.	113	267 814	252 746	40 901	38 056	29 966	10 936
28	Maschinenbau	392	1 518 072	1 413 044	210 896	190 943	174 634	35 557
28.1	Herstellung von nicht wirtschaftszweigspezifischen Maschinen	47	419 542	376 669	55 504	47 358	50 089	5 415
28.2	Herstellung von sonstigen nicht wirtschaftszweigspezifischen Maschinen	174	383 452	362 148	57 356	53 310	41 830	14 821
28.3	Herstellung von land- und forstwirtschaftlichen Maschinen	6	2 448	2 447	445	445	250	194
28.4	Herstellung von Werkzeugmaschinen	42	188 333	180 157	28 756	27 203	23 417	5 339
28.9	Herstellung von Maschinen für sonstige bestimmte Wirtschaftszweige	123	524 297	491 623	68 836	62 628	59 048	9 788
29	Herstellung von Kraftwagen und Kraftwagenteilen	93	1 443 267	1 228 939	176 787	136 065	185 883	- 9 096
29.1	Herstellung von Kraftwagen und Kraftwagenmotoren
29.2	Herstellung von Karosserien, Aufbauten und Anhängern
29.3	Herstellung von Teilen und Zubehör für Kraftwagen	51	1 195 985	1 003 371	146 930	110 333	151 882	- 4 952
30	Sonstiger Fahrzeugbau	19	120 973	110 506	20 624	18 733	16 372	4 252
30.1	Schiff- und Bootsbau
30.2	Schienenfahrzeugbau
30.3	Luft- u. Raumfahrzeugbau
30.4	Herstellung von militärischen Kampffahrzeugen	-	-	-	-	-	-	-
30.9	Herstellung von Fahrzeugen a.n.g.	12	110 753	100 803	19 103	17 213	13 593	5 510
31	Herstellung von Möbeln	264	404 822	377 578	71 474	66 298	52 313	19 161
32	Herstellung von sonstigen Waren	524	1 423 526	1 351 460	108 466	94 790	157 034	- 48 568
32.1	Herstellung von Münzen, Schmuck und ähnlichen Erzeugnissen	53	8 493	8 305	1 508	1 473	748	760
32.2	Herstellung von Musikinstrumenten	25	9 566	9 026	1 103	1 000	1 050	52
32.3	Herstellung von Sportgeräten	10	34 051	31 760	4 742	4 306	4 413	329
32.4	Herstellung von Spielwaren	30	28 119	26 998	4 689	4 476	3 679	1 009
32.5	Herstellung von medizinischen und zahnmedizinischen Apparaten und Materialien	297	1 245 164	1 184 654	80 415	68 928	135 344	- 54 930
32.9	Herstellung von Erzeugnissen a.n.g.	109	98 133	90 718	16 010	14 607	11 799	4 211

Noch: 3. Steuerpflichtige, deren steuerbarer Umsatz und Umsatzsteuer-Vorauszahlung 2014
Noch: 3.2 nach Wirtschaftszweigen

WZ 2008	Wirtschaftszweig	Steuer- pflichtige	Steuerbarer Umsatz		Umsatzsteuer vor Abzug der Vorsteuer		Abzieh- bare Vor- steuer	Umsatz- steuer- Voraus- zahlung
			insgesamt	darunter Lieferungen und Leistungen	insgesamt	darunter Lieferungen und Leistungen		
		Anzahl	1 000 EUR					
33	Reparatur und Installation von Maschinen und Ausrüstungen	373	1 204 318	779 722	182 385	101 712	134 431	48 018
33.1	Reparatur von Metallerzeugnissen, Maschinen und Ausrüstungen	199	1 055 600	632 682	156 974	76 620	118 856	38 120
33.2	Installation von Maschinen und Ausrüstungen a.n.g.	174	148 719	147 039	25 411	25 092	15 575	9 898
D	Energieversorgung	780	3 211 441	3 179 296	615 069	608 945	434 343	180 724
35	Energieversorgung	780	3 211 441	3 179 296	615 069	608 945	434 343	180 724
35.1	Elektrizitätsversorgung	720	2 843 871	2 811 848	537 713	531 611	385 340	152 370
35.2	Gasversorgung	30	277 277	277 170	61 765	61 745	37 468	24 297
35.3	Wärme- und Kälteversorgung	30	90 293	90 278	15 592	15 589	11 535	4 057
E	Wasserversorgung; Abwasser- und Abfallentsorgung und Beseitigung von Umweltverschmutzungen	325	844 121	835 304	115 999	114 325	103 486	12 513
36	Wasserversorgung	67	292 534	292 038	26 134	26 040	33 184	- 7 050
37	Abwasserentsorgung	28	38 555	38 360	7 224	7 187	4 186	3 038
38	Sammlung, Behandlung und Beseitigung von Abfällen; Rückgewinnung	209	483 611	475 635	77 136	75 622	63 006	14 131
38.1	Sammlung von Abfällen	43	58 870	58 853	10 676	10 673	6 974	3 702
38.2	Abfallbehandlung und -beseitigung	39	139 001	134 018	24 112	23 165	18 634	5 478
38.3	Rückgewinnung	127	285 740	282 764	42 348	41 783	37 398	4 950
39	Beseitigung von Umweltverschmut- zungen und sonstige Entsorgung	21	29 420	29 272	5 504	5 476	3 111	2 393
F	Baugewerbe	13 732	5 473 746	5 455 651	940 634	937 201	639 761	300 622
41	Hochbau	578	781 785	780 488	158 365	158 120	98 677	59 691
41.1	Erschließung von Grundstücken; Bauträger	104	111 976	111 952	21 306	21 302	13 488	7 823
41.2	Bau von Gebäuden	474	669 809	668 536	137 059	136 818	85 188	51 869
42	Tiefbau	329	512 868	512 215	98 458	98 333	67 374	31 082
42.1	Bau von Straßen und Bahnverkehrsstrecken	164	343 861	343 619	70 626	70 581	45 317	25 306
42.2	Leitungstiefbau und Kläranlagenbau	87	76 089	75 856	12 033	11 987	9 881	2 151
42.9	Sonstiger Tiefbau	78	92 917	92 740	15 799	15 766	12 176	3 624
43	Vorbereitende Baustellenarbeiten, Bauinstallation und sonstiges Ausbaugewerbe	12 825	4 179 093	4 162 948	683 811	680 748	473 711	209 849
43.1	Abbrucharbeiten und vorbereitende Baustellenarbeiten	210	106 720	106 637	15 227	15 210	12 309	2 917
43.2	Bauinstallation	4 560	1 746 157	1 739 032	272 684	271 320	200 159	72 533
43.3	Sonstiger Ausbau	5 581	1 339 756	1 333 577	226 962	225 807	148 919	77 835
43.9	Sonstige spezialisierte Bautätigkeiten	2 474	986 460	983 702	168 938	168 411	112 324	56 564

Noch: 3. Steuerpflichtige, deren steuerbarer Umsatz und Umsatzsteuer-Vorauszahlung 2014
Noch: 3.2 nach Wirtschaftszweigen

WZ 2008	Wirtschaftszweig	Steuer- pflichtige	Steuerbarer Umsatz		Umsatzsteuer vor Abzug der Vorsteuer		Abzieh- bare Vor- steuer	Umsatz- steuer- Voraus- zahlung
			insgesamt	darunter Lieferungen und Leistungen	insgesamt	darunter Lieferungen und Leistungen		
		Anzahl	1 000 EUR					
G	Handel; Instandhaltung und Reparatur von Kraftfahrzeugen	14 356	13 508 545	12 980 272	2 227 797	2 137 131	1 859 300	368 668
45	Handel mit Kraftfahrzeugen; Instandhaltung und Reparatur von Kraftfahrzeugen	3 160	3 346 123	3 185 401	612 556	582 069	500 570	111 984
45.1	Handel mit Kraftwagen	1 053	2 361 690	2 262 736	435 733	416 967	372 435	63 302
45.2	Instandhaltung und Reparatur von Kraftwagen	1 277	419 804	415 071	78 490	77 578	52 203	26 281
45.3	Handel mit Kraftwagenteilen und -zubehör	614	457 409	410 228	78 485	69 547	61 467	17 019
45.4	Handel mit Krafträdern, Kraftradteilen und -zubehör; Instandhaltung und Reparatur von Krafträdern	216	107 220	97 366	19 848	17 978	14 465	5 382
46	Großhandel (ohne Handel mit Kraftfahrzeugen)	2 612	4 349 998	4 129 576	671 531	638 258	587 150	84 341
46.1	Handelsvermittlung	1 209	278 510	265 235	45 787	43 319	32 867	12 916
46.2	Großhandel mit landwirtschaftlichen Grundstoffen und lebenden Tieren	102	209 013	195 890	23 812	22 606	21 343	2 470
46.3	Großhandel mit Nahrungs- und Genussmitteln, Getränken und Tabakwaren	195	1 501 458	1 414 412	200 562	191 024	188 300	12 262
46.4	Großhandel mit Gebrauchs- und Verbrauchsgütern	252	486 789	471 548	71 466	68 655	59 794	11 635
46.5	Großhandel mit Geräten der Informations- und Kommunikationstechnik	39	105 862	102 678	16 746	16 141	15 375	1 371
46.6	Großhandel mit sonstigen Maschinen, Ausrüstungen und Zubehör	251	437 362	408 599	73 354	67 899	63 034	10 321
46.7	Sonstiger Großhandel	443	1 116 262	1 072 294	201 073	192 759	176 048	25 026
46.9	Großhandel ohne ausgeprägten Schwerpunkt	121	214 743	198 920	38 731	35 855	30 390	8 341
47	Einzelhandel (ohne Handel mit Kraftfahrzeugen)	8 584	5 812 425	5 665 295	943 709	916 805	771 580	172 344
47.1	Einzelhandel mit Waren verschiedener Art (in Verkaufsräumen)	1 160	1 198 421	1 187 754	152 505	150 629	137 243	15 262
47.2	Einzelhandel mit Nahrungs- und Genussmitteln, Getränken und Tabakwaren (in Verkaufsräumen)	899	531 508	524 320	56 990	55 685	59 331	- 2 340
47.3	Einzelhandel mit Motorenkraftstoffen (Tankstellen)	255	337 606	337 224	60 983	60 919	51 918	9 065
47.4	Einzelhandel mit Geräten der Informations- und Kommunikationstechnik (in Verkaufsräumen)	433	246 615	236 793	47 610	45 751	35 193	12 417
47.5	Einzelhandel mit sonstigen Haushaltsgeräten, Textilien, Heimwerker- und Einrichtungsbedarf (in Verkaufsräumen)	1 189	715 656	669 040	129 853	121 076	95 609	34 298
47.6	Einzelhandel mit Verlagsprodukten, Sportausrüstungen und Spielwaren (in Verkaufsräumen)	526	180 912	173 381	30 818	29 395	23 889	6 930
47.7	Einzelhandel mit sonstigen Gütern (in Verkaufsräumen)	2 902	2 152 791	2 109 485	385 743	378 127	303 009	82 729
47.8	Einzelhandel an Verkaufsständen und auf Märkten	197	38 438	36 778	5 382	5 095	4 197	1 185
47.9	Einzelhandel, nicht in Verkaufsräumen, an Verkaufsständen oder auf Märkten	1 023	410 476	390 519	73 824	70 128	61 190	12 798

Noch: 3. Steuerpflichtige, deren steuerbarer Umsatz und Umsatzsteuer-Vorauszahlung 2014
Noch: 3.2 nach Wirtschaftszweigen

WZ 2008	Wirtschaftszweig	Steuer- pflichtige	Steuerbarer Umsatz		Umsatzsteuer vor Abzug der Vorsteuer		Abzieh- bare Vor- steuer	Umsatz- steuer- Voraus- zahlung
			insgesamt	darunter Lieferungen und Leistungen	insgesamt	darunter Lieferungen und Leistungen		
		Anzahl	1 000 EUR					
H	Verkehr und Lagerei	2 711	1 783 942	1 778 055	320 748	319 643	234 454	86 324
49	Landverkehr und Transport in Rohrfernleitungen	1 831	1 007 511	1 003 746	176 999	176 335	140 108	36 922
49.1	Personenbeförderung im Eisenbahnfernverkehr
49.2	Güterbeförderung im Eisenbahnverkehr
49.3	Sonstige Personenbeförderung im Landverkehr
49.4	Güterbeförderung im Straßenverkehr, Umzugstransporte	1 235	653 585	651 272	122 490	122 100	76 428	46 076
49.5	Transport in Rohrfernleitungen	-	-	-	-	-	-	-
50	Schifffahrt	3	2 660	2 660	252	252	77	175
50.1	Personenbeförderung in der See- und Küstenschifffahrt	-	-	-	-	-	-	-
50.2	Güterbeförderung in der See- und Küstenschifffahrt
50.3	Personenbeförderung in der Binnenschifffahrt
50.4	Güterbeförderung in der Binnenschifffahrt
51	Luftfahrt	5	649	649	110	110	56	53
51.1	Personenbeförderung in der Luftfahrt
51.2	Güterbeförderung in der Luftfahrt und Raumtransport
52	Lagerei sowie Erbringung von sonstigen Dienstleistungen für den Verkehr	622	700 682	698 612	129 677	129 264	87 260	42 418
52.1	Lagerei	16	13 729	13 619	2 601	2 580	1 145	1 456
52.2	Erbringung von sonstigen Dienstleistungen für den Verkehr	606	686 953	684 993	127 076	126 684	86 115	40 962
53	Post-, Kurier- und Expressdienste	250	72 440	72 388	13 709	13 682	6 952	6 757
53.1	Postdienste von Universal- dienstleistungsanbietern	-	-	-	-	-	-	-
53.2	Sonstige Post-, Kurier- und Expressdienste	250	72 440	72 388	13 709	13 682	6 952	6 757
I	Gastgewerbe	5 147	1 005 017	1 002 663	148 305	147 919	85 794	62 535
55	Beherbergung	1 176	314 914	314 357	43 268	43 165	27 335	15 952
55.1	Hotels, Gasthöfe und Pensionen	1 023	286 809	286 448	39 937	39 869	24 678	15 277
55.2	Ferienunterkünfte und ähnliche Beherbergungsstätten	56	11 253	11 115	1 342	1 316	1 193	149
55.3	Campingplätze	26	4 932	4 921	404	403	339	65
55.9	Sonstige Beherbergungsstätten	71	11 921	11 873	1 586	1 577	1 125	461
56	Gastronomie	3 971	690 103	688 306	105 036	104 754	58 459	46 584
56.1	Restaurants, Gaststätten, Imbissstuben, Cafés, Eissalons u.Ä.	2 831	496 900	495 242	76 198	75 940	41 860	34 338
56.2	Caterer und Erbringung sonstiger Verpflegungsdienstleistungen	343	92 709	92 649	11 426	11 415	6 608	4 824
56.3	Ausschank von Getränken	797	100 495	100 415	17 413	17 400	9 992	7 421

Noch: 3. Steuerpflichtige, deren steuerbarer Umsatz und Umsatzsteuer-Vorauszahlung 2014

Noch: 3.2 nach Wirtschaftszweigen

WZ 2008	Wirtschaftszweig	Steuer- pflichtige	Steuerbarer Umsatz		Umsatzsteuer vor Abzug der Vorsteuer		Abzieh- bare Vor- steuer	Umsatz- steuer- Voraus- zahlung
			insgesamt	darunter Lieferungen und Leistungen	insgesamt	darunter Lieferungen und Leistungen		
		Anzahl	1 000 EUR					
J	Information und Kommunikation	1 600	960 492	948 225	175 759	173 396	101 294	74 465
58	Verlagswesen	88	114 921	108 410	16 607	15 378	11 960	4 647
58.1	Verlegen von Büchern und Zeitschriften; sonstiges Verlagswesen (ohne Software)	83	113 979	107 486	16 429	15 203	11 899	4 530
58.2	Verlegen von Software	5	942	924	179	175	61	118
59	Herstellung, Verleih und Vertrieb von Filmen und Fernsehprogrammen; Kinos; Tonstudios und Verlegen von Musik
59.1	Herstellung von Filmen und Fernseh- programmen, deren Verleih und Vertrieb; Kinos
59.2	Tonstudios; Herstellung von Hörfunkbeiträgen; Verlegen von bespielten Tonträgern und Musikalien	12	1 566	1 554	274	272	232	42
60	Rundfunkveranstalter
60.1	Hörfunkveranstalter
60.2	Fernsehveranstalter
61	Telekommunikation	29	21 796	21 199	3 455	3 342	2 378	1 077
61.1	Leitungsgebundene Telekommunikation	4	5 857	5 337	829	731	442	388
61.2	Drahtlose Telekommunikation
61.3	Satellitentelekommunikation	-	-	-	-	-	-	-
61.9	Sonstige Telekommunikation
62	Erbringung von Dienstleistungen der Informationstechnologie	1 089	477 430	473 386	89 264	88 436	43 209	46 055
63	Informationsdienstleistungen	308	306 839	305 792	60 539	60 359	39 709	20 830
63.1	Datenverarbeitung, Hosting und damit verbundene Tätigkeiten; Webportale	15	40 651	40 590	12 735	12 723	6 936	5 799
63.9	Erbringung von sonstigen Informationsdienstleistungen	293	266 188	265 202	47 805	47 636	32 773	15 032
K	Erbringung von Finanz- und Versicherungsdienstleistungen	416	1 166 573	1 139 129	199 772	195 383	131 983	67 789
64	Erbringung von Finanzdienstleistungen	105	1 120 776	1 094 387	191 700	187 511	127 941	63 759
64.1	Zentralbanken und Kreditinstitute	34	78 767	78 731	15 389	15 373	4 371	11 018
64.2	Beteiligungsgesellschaften	66	1 041 362	1 015 009	176 188	172 015	123 543	52 645
64.3	Treuhand- und sonstige Fonds und ähnliche Finanzinstitutionen	-	-	-	-	-	-	-
64.9	Sonstige Finanzierungsinstitutionen	5	647	647	123	123	27	96
65	Versicherungen,Rückversicherungen und Pensionskassen (ohne Sozialv.)	-	-	-	-	-	-	-
65.1	Versicherungen	-	-	-	-	-	-	-
65.2	Rückversicherungen	-	-	-	-	-	-	-
65.3	Pensionskassen und Pensionsfonds	-	-	-	-	-	-	-
66	Mit Finanz- und Versicherungsdienst- leistungen verbundene Tätigkeiten	311	45 797	44 742	8 072	7 872	4 041	4 031
66.1	Mit Finanzdienstleistungen verbundene Tätigkeiten	98	25 649	25 348	4 280	4 223	2 223	2 057
66.2	Mit Versicherungsdienstleistungen und Pensionskassen verbundene Tätigkeiten	213	20 148	19 394	3 792	3 649	1 818	1 974
66.3	Fondsmanagement	-	-	-	-	-	-	-

Noch: 3. Steuerpflichtige, deren steuerbarer Umsatz und Umsatzsteuer-Vorauszahlung 2014

Noch: 3.2 nach Wirtschaftszweigen

WZ 2008	Wirtschaftszweig	Steuer- pflichtige	Steuerbarer Umsatz		Umsatzsteuer vor Abzug der Vorsteuer		Abzieh- bare Vor- steuer	Umsatz- steuer- Voraus- zahlung
			insgesamt	darunter Lieferungen und Leistungen	insgesamt	darunter Lieferungen und Leistungen		
		Anzahl	1 000 EUR					
L	Grundstücks- und Wohnungswesen	4 190	2 489 949	2 453 946	324 836	318 079	200 696	124 231
68	Grundstücks- und Wohnungswesen	4 190	2 489 949	2 453 946	324 836	318 079	200 696	124 231
68.1	Kauf und Verkauf von eigenen Grundstücken, Gebäuden und Wohnungen	148	179 563	179 117	23 736	23 652	12 549	11 181
68.2	Vermietung, Verpachtung von eigenen oder geleasteten Grundstücken, Gebäuden und Wohnungen	3 225	1 937 109	1 902 701	257 383	250 929	164 063	93 416
68.3	Vermittlung und Verwaltung von Grundstücken, Gebäuden und Wohnungen für Dritte	817	373 276	372 128	43 717	43 499	24 083	19 634
M	Erbringung von freiberuflichen, wissenschaftlichen und technischen Dienstleistungen	8 090	3 418 260	3 244 117	547 843	514 766	325 259	222 584
69	Rechts- und Steuerberatung, Wirtschaftsprüfung	2 099	454 832	454 583	85 807	85 751	21 491	64 316
69.1	Rechtsberatung	1 121	216 911	216 671	41 101	41 047	9 651	31 450
69.2	Wirtschaftsprüfung und Steuerberatung; Buchführung	978	237 922	237 912	44 706	44 704	11 840	32 866
70	Verwaltung und Führung von Unternehmen und Betrieben; Unternehmensberatung	881	1 646 888	1 490 135	221 361	191 580	189 024	32 336
70.1	Verwaltung und Führung von Unternehmen und Betrieben	223	1 555 208	1 399 170	205 014	175 366	182 228	22 786
70.2	Public-Relations- und Unternehmensberatung	658	91 680	90 966	16 347	16 213	6 796	9 550
71	Architektur- und Ingenieurbüros; technische, physikalische und chemische Untersuchung	3 244	921 787	916 199	171 933	170 881	73 223	98 714
71.1	Architektur- und Ingenieurbüros	3 147	815 759	810 293	152 032	150 998	65 002	87 034
71.2	Technische, physikalische und chemische Untersuchung	97	106 028	105 906	19 900	19 883	8 221	11 679
72	Forschung und Entwicklung	142	93 162	89 323	14 871	14 143	13 015	1 856
72.1	Forschung und Entwicklung im Bereich Natur-, Ingenieur-, Agrarwissenschaften und Medizin	135	92 502	88 666	14 746	14 018	12 951	1 795
72.2	Forschung und Entwicklung im Bereich Rechts-, Wirtschafts- und Sozial- wissenschaften sowie im Bereich Sprach-, Kultur- und Kunstwissenschaften	7	659	657	125	125	65	61
73	Werbung und Marktforschung	530	114 218	112 152	21 163	20 773	11 603	9 557
73.1	Werbung	517	108 648	106 725	20 125	19 762	11 186	8 936
73.2	Markt- und Meinungsforschung	13	5 571	5 426	1 038	1 011	417	621
74	Sonstige freiberufliche, wissenschaftliche und technische Tätigkeiten	925	127 151	121 570	21 529	20 472	11 145	10 384
74.1	Ateliers für Textil-, Schmuck-, Grafik- u.ä. Design	183	19 051	18 850	3 276	3 240	1 625	1 651
74.2	Fotografie und Fotolabors	175	38 793	35 227	6 157	5 480	4 323	1 834
74.3	Übersetzen und Dolmetschen	60	4 061	4 029	750	744	265	485
74.9	Sonstige freiberufliche, wissenschaftliche und technische Tätigkeiten a.n.g.	507	65 246	63 463	11 346	11 008	4 932	6 414
75	Veterinärwesen	269	60 221	60 156	11 179	11 167	5 759	5 421

Noch: 3. Steuerpflichtige, deren steuerbarer Umsatz und Umsatzsteuer-Vorauszahlung 2014

Noch: 3.2 nach Wirtschaftszweigen

WZ 2008	Wirtschaftszweig	Steuer- pflichtige	Steuerbarer Umsatz		Umsatzsteuer vor Abzug der Vorsteuer		Abzieh- bare Vor- steuer	Umsatz- steuer- Voraus- zahlung
			insgesamt	darunter Lieferungen und Leistungen	insgesamt	darunter Lieferungen und Leistungen		
		Anzahl	1 000 EUR					
N	Erbringung von sonstigen wirtschaftlichen Dienstleistungen	4 270	2 165 627	2 039 684	378 712	362 511	182 579	196 138
77	Vermietung von beweglichen Sachen	603	368 598	354 868	64 819	62 210	44 830	19 989
77.1	Vermietung von Kraftwagen	132	40 647	40 622	7 160	7 150	5 033	2 127
77.2	Vermietung von Gebrauchsgütern
77.3	Vermietung von Maschinen, Geräten und sonstigen beweglichen Sachen	401	303 879	290 428	53 473	50 922	36 848	16 625
77.4	Leasing von nichtfinanziellen immateriellen vermögensgegenständen (ohne Copyrights)
78	Vermittlung und Überlassung von Arbeitskräften	191	441 466	441 356	84 124	84 085	11 142	72 983
78.1	Vermittlung von Arbeitskräften	113	211 254	211 216	40 003	39 977	4 355	35 648
78.2	Befristete Überlassung von Arbeitskräften	51	193 192	193 139	37 099	37 089	6 238	30 861
78.3	Sonstige Überlassung von Arbeitskräften	27	37 021	37 001	7 022	7 019	548	6 474
79	Reisebüros, Reiseveranstalter und Erbringung sonstiger Reservierungsdienstleistungen	313	57 402	57 313	9 357	9 341	5 079	4 278
79.1	Reisebüros und Reiseveranstalter	302	53 987	53 898	8 836	8 820	4 740	4 096
79.9	Erbringung sonstiger Reservierungsdienstleistungen	11	3 415	3 415	520	520	339	181
80	Wach- und Sicherheitsdienste sowie Detekteien	130	84 356	84 246	15 638	15 618	4 314	11 324
80.1	Private Wach- und Sicherheitsdienste	79	73 628	73 523	13 711	13 692	3 338	10 373
80.2	Sicherheitsdienste mithilfe von Überwachungs- und Alarmsystemen	10	4 759	4 755	794	793	566	228
80.3	Detekteien	41	5 968	5 968	1 133	1 133	409	724
81	Gebäudebetreuung; Garten- und Landschaftsbau	1 716	419 787	418 183	72 938	72 721	30 126	42 808
81.1	Hausmeisterdienste	801	67 345	67 122	10 398	10 355	5 790	4 604
81.2	Reinigung von Gebäuden, Straßen und Verkehrsmitteln	495	202 606	202 506	37 500	37 481	9 171	28 330
81.3	Garten- und Landschaftsbau sowie Erbringung von sonstigen gärtnerischen Dienstleistungen	420	149 836	148 556	25 040	24 884	15 166	9 874
82	Erbringung von wirtschaftlichen Dienstleistungen für Unternehmen und Privatpersonen a.n.g.	1 317	794 018	683 717	131 836	118 536	87 088	44 756
82.1	Sekretariats- und Schreibdienste, Copy-Shops	152	17 916	17 850	3 303	3 291	1 928	1 375
82.2	Call Center	14	4 023	3 978	817	808	217	600
82.3	Messe-, Ausstellungs- und Kongressveranstalter	110	23 164	23 150	4 176	4 174	2 654	1 523
82.9	Erbringung sonstiger wirtschaftlicher Dienstleistungen für Unternehmen und Privatpersonen	1 041	748 915	638 739	123 540	110 263	82 289	41 259
P	Erziehung und Unterricht	826	132 093	128 406	17 445	16 794	7 554	9 891
85	Erziehung und Unterricht	826	132 093	128 406	17 445	16 794	7 554	9 891
85.1	Kindergärten und Vorschulen	-	-	-	-	-	-	-
85.2	Grundschulen	-	-	-	-	-	-	-
85.3	Weiterführende Schulen	59	16 617	16 612	1 182	1 181	599	583
85.4	Tertiärer und post-sekundärer, nicht tertiärer Unterricht	23	22 675	19 765	4 432	3 883	861	3 571
85.5	Sonstiger Unterricht	737	90 581	89 810	11 488	11 386	5 909	5 578
85.6	Erbringung von Dienstleistungen für den Unterricht	7	2 220	2 220	344	344	184	159

Noch: 3. Steuerpflichtige, deren steuerbarer Umsatz und Umsatzsteuer-Vorauszahlung 2014
Noch: 3.2 nach Wirtschaftszweigen

WZ 2008	Wirtschaftszweig	Steuer- pflichtige	Steuerbarer Umsatz		Umsatzsteuer vor Abzug der Vorsteuer		Abzieh- bare Vor- steuer	Umsatz- steuer- Voraus- zahlung
			insgesamt	darunter Lieferungen und Leistungen	insgesamt	darunter Lieferungen und Leistungen		
		Anzahl	1 000 EUR					
Q	Gesundheits- und Sozialwesen	891	1 409 191	1 403 332	27 787	26 731	18 877	8 935
86	Gesundheitswesen	677	748 158	742 923	20 511	19 572	10 640	9 895
86.1	Krankenhäuser	34	550 607	546 041	13 072	12 259	7 677	5 419
86.2	Arzt- und Zahnarztpraxen	292	96 222	96 195	2 508	2 503	738	1 770
86.9	Gesundheitswesen a.n.g.	351	101 329	100 687	4 930	4 810	2 225	2 706
87	Heime (ohne Erholungs- und Ferienheime)	25	73 989	73 974	815	813	952	- 137
87.1	Pflegeheime	12	42 672	42 664	305	303	304	1
87.2	Stationäre Einrichtungen zur psychosozialen Betreuung, Suchtbekämpfung u.Ä.
87.3	Altenheime; Alten- und Behindertenwohnheime
87.9	Sonstige Heime (ohne Erholungs- und Ferienheime)
88	Sozialwesen (ohne Heime)	189	587 044	586 435	6 461	6 346	7 285	- 823
88.1	Soziale Betreuung älterer Menschen und Behinderter	68	28 104	28 064	1 028	1 020	1 230	- 202
88.9	Sonstiges Sozialwesen (ohne Heime)	121	558 939	558 371	5 433	5 326	6 055	- 621
R	Kunst, Unterhaltung und Erholung	1 581	364 444	363 242	59 012	58 803	36 166	22 852
90	Kreative, künstlerische und unterhaltende Tätigkeiten	636	91 094	90 782	13 843	13 789	7 863	5 979
91	Bibliotheken, Archive, Museen, botanische und zoologische Gärten	17	11 009	10 988	1 820	1 816	775	1 045
92	Spiel-, Wett- und Lotteriewesen	125	63 091	63 035	12 055	12 045	5 575	6 480
93	Erbringung von Dienstleistungen des Sports, der Unterhaltung und der Erholung	803	199 250	198 437	31 295	31 153	21 952	9 349
93.1	Erbringung von Dienstleistungen des Sports	389	95 949	95 704	15 878	15 833	10 483	5 401
93.2	Erbringung von sonstigen Dienstleistungen der Unterhaltung und der Erholung	414	103 301	102 732	15 416	15 320	11 468	3 948
S	Erbringung von sonstigen Dienstleistungen	7 794	1 588 976	1 575 234	261 400	258 798	150 303	111 091
94	Interessenvertretungen sowie kirchliche und sonstige religiöse Vereinigungen (ohne Sozialwesen und Sport)	358	184 531	183 234	12 344	12 106	11 109	1 234
94.1	Wirtschafts- und Arbeitgeberverbände, Berufsorganisationen	15	2 340	2 340	354	354	232	123
94.2	Arbeitnehmervereinigungen	-	-	-	-	-	-	-
94.9	Kirchliche Vereinigungen; politische Parteien sowie sonstige Interessenvertretungen und Vereinigungen a.n.g.	343	182 191	180 894	11 989	11 751	10 878	1 112
95	Reparatur von Datenverarbeitungsgeräten und Gebrauchsgütern	249	45 298	44 602	7 919	7 788	4 871	3 048
95.1	Reparatur von Datenverarbeitungs- und Telekommunikationsgeräten	33	6 573	6 567	1 109	1 108	740	369
95.2	Reparatur von Gebrauchsgütern	216	38 725	38 035	6 811	6 681	4 131	2 680
96	Erbringung von sonstigen überwiegend persönlichen Dienstleistungen	7 187	1 359 146	1 347 399	241 136	238 904	134 323	106 809
A-S	Insgesamt	75 327	61 361 406	58 432 105	9 248 275	8 724 346	7 111 839	2 136 047

**4. Steuerpflichtige und deren
4.1 nach Umsatzgrößen**

WZ 2008	Wirtschaftsabschnitt	Steuer- pflichtige	Lieferungen und Leistungen	Davon in			
		Anzahl	1 000 EUR	über 17 500 bis 50 000		50 000 bis 100 000	
				Anzahl	1 000 EUR	Anzahl	1 000 EUR
A	Land- und Forstwirtschaft, Fischerei	1 865	2 138 338	351	11 364	268	19 301
B	Bergbau und Gewinnung von Steinen und Erden	44	85 696	3	121	.	.
C	Verarbeitendes Gewerbe	6 709	17 681 515	933	30 735	875	63 732
D	Energieversorgung	780	3 179 296	330	9 729	131	9 236
E	Wasserversorgung; Abwasser- und Abfallentsorgung und Beseitigung von Umweltverschmutzungen	325	835 304	41	1 316	.	.
F	Baugewerbe	13 732	5 455 651	3 416	116 071	3 100	220 175
G	Handel; Instandhaltung und Reparatur von Kraftfahrzeugen	14 356	12 980 272	3 107	101 250	2 775	201 133
H	Verkehr und Lagerei	2 711	1 778 055	486	16 382	524	37 757
I	Gastgewerbe	5 147	1 002 663	1 442	47 284	1 409	101 513
J	Information und Kommunikation	1 600	948 225	508	16 340	349	25 005
K	Erbringung von Finanz- und Versicherungsdienstleistungen	416	1 139 129	154	4 970	111	7 678
L	Grundstücks- und Wohnungswesen	4 190	2 453 946	1 759	54 037	827	57 488
M	Erbringung von freiberuflichen, wissenschaftlichen und technischen Dienstleistungen	8 090	3 244 117	2 524	82 091	1 941	138 657
N	Erbringung von sonstigen wirtschaftlichen Dienstleistungen	4 270	2 039 684	1 527	48 417	909	64 584
P	Erziehung und Unterricht	826	128 406	363	11 671	247	17 328
Q	Gesundheits- und Sozialwesen	891	1 403 332	289	8 932	171	11 697
R	Kunst, Unterhaltung und Erholung	1 581	363 242	720	22 578	326	23 131
S	Erbringung von sonstigen Dienstleistungen	7 794	1 575 234	3 444	109 564	1 952	136 975
A-S	Insgesamt	75 327	58 432 105	21 397	692 853	15 950	1 137 857

Lieferungen und Leistungen 2014
klassen und Wirtschaftsabschnitten

Größenklassen von ... bis unter ... EUR						WZ 2008
100 000 bis 250 000		250 000 bis 500 000		500 000 bis 1 Mill.		
Anzahl	1 000 EUR	Anzahl	1 000 EUR	Anzahl	1 000 EUR	
404	66 086	243	86 157	169	120 219	A
6	1 141	9	3 656	7	4 298	B
1 345	222 152	989	353 816	800	563 701	C
133	21 169	63	22 047	48	33 886	D
41	7 116	39	14 866	36	26 697	E
3 307	530 215	1 824	645 916	1 106	765 370	F
3 342	539 980	1 788	627 750	1 223	868 202	G
617	96 821	427	152 307	282	202 710	H
1 414	222 288	516	178 037	237	164 753	I
333	53 110	151	53 920	116	82 196	J
62	9 431	27	9 976	16	11 865	K
675	104 687	345	122 888	196	139 827	L
1 971	310 540	866	304 429	461	314 557	M
878	136 825	398	140 440	254	180 168	N
141	20 754	32	11 380	24	17 256	P
138	22 544	115	41 458	87	58 251	Q
276	42 549	131	46 855	69	48 623	R
1 476	225 096	510	175 943	234	161 717	S
16 559	2 632 506	8 473	2 991 842	5 365	3 764 298	A-S

Noch: 4. Steuerpflichtige und deren
Noch: 4.1 nach Umsatzgrößen

WZ 2008	Wirtschaftsabschnitt	Davon in Größenklassen					
		1 Mill. bis 2 Mill.		2 Mill. bis 5 Mill.		5 Mill. bis 10 Mill.	
		Anzahl	1 000 EUR	Anzahl	1 000 EUR	Anzahl	1 000 EUR
A	Land- und Forstwirtschaft, Fischerei	152	217 873	179	572 592	73	497 515
B	Bergbau und Gewinnung von Steinen und Erden	6	7 709	7	21 534	.	.
C	Verarbeitendes Gewerbe	610	858 364	573	1 777 087	258	1 789 284
D	Energieversorgung	13	17 650	13	35 333	7	55 886
E	Wasserversorgung; Abwasser- und Abfallentsorgung und Beseitigung von Umweltverschmutzungen	38	53 064	48	159 251	27	178 708
F	Baugewerbe	518	727 012	333	1 032 135	85	584 989
G	Handel; Instandhaltung und Reparatur von Kraftfahrzeugen	887	1 236 506	754	2 355 639	302	2 060 280
H	Verkehr und Lagerei	190	263 633	124	368 245	39	266 878
I	Gastgewerbe	84	116 912	33	85 510	.	.
J	Information und Kommunikation	65	91 334	48	149 460	15	116 232
K	Erbringung von Finanz- und Versicherungsdienstleistungen	12	18 909	12	33 452	8	54 950
L	Grundstücks- und Wohnungswesen	162	229 624	139	442 736	43	307 690
M	Erbringung von freiberuflichen, wissenschaftlichen und technischen Dienstleistungen	192	268 702	91	277 507	23	156 816
N	Erbringung von sonstigen wirtschaftlichen Dienstleistungen	158	218 172	95	281 994	32	210 081
P	Erziehung und Unterricht	10	11 947	6	19 328	3	18 741
Q	Gesundheits- und Sozialwesen	28	34 459	26	89 048	16	114 603
R	Kunst, Unterhaltung und Erholung	25	32 825	25	70 977	6	34 481
S	Erbringung von sonstigen Dienstleistungen	96	135 183	56	167 874	16	109 714
A-S	Insgesamt	3 246	4 539 878	2 562	7 939 702	965	6 637 644

Lieferungen und Leistungen 2014
klassen und Wirtschaftsabschnitten

von ... bis unter ... EUR						WZ 2008
10 Mill. bis 25 Mill.		25 Mill. bis 50 Mill.		50 Mill. und mehr		
Anzahl	1 000 EUR	Anzahl	1 000 EUR	Anzahl	1 000 EUR	
21	286 844	A
.	.	-	-	-	-	B
185	2 903 820	86	2 892 778	55	6 226 044	C
20	322 984	14	536 890	8	2 114 485	D
19	257 441	E
32	446 515	F
122	1 804 077	41	1 501 845	15	1 683 609	G
.	H
.	.	-	-	-	-	I
8	134 151	J
7	129 368	K
32	446 811	8	296 757	4	251 400	L
11	191 370	6	215 686	4	983 763	M
13	158 048	N
-	-	-	-	-	-	P
.	.	.	.	6	736 158	Q
3	41 223	-	-	-	-	R
5	77 024	S
515	7 743 945	189	6 579 914	106	13 771 666	A-S

**Noch: 4. Steuerpflichtige und deren
4.2 nach Umsatzgrößen**

WZ 2008	Wirtschaftszweige	Steuer- pflichtige	Lieferungen und Leistungen	Davon in			
				über 17 500 bis 50 000		50 000 bis 100 000	
		Anzahl	1 000 EUR	Anzahl	1 000 EUR	Anzahl	1000 EUR
A	Land- und Forstwirtschaft, Fischerei	1 865	2 138 338	351	11 364	268	19 301
01	Landwirtschaft, Jagd und damit verbundene Tätigkeiten	1 564	1 983 119	252	8 104	.	.
01.1	Anbau einjähriger Pflanzen	289	204 480	35	1 179	32	2 329
01.2	Anbau mehrjähriger Pflanzen	31	14 827	6	174	.	.
01.3	Betrieb von Baumschulen sowie Anbau von Pflanzen zu Vermehrungszwecken	34	7 830	5	143	6	454
01.4	Tierhaltung	270	334 428	77	2 485	53	3 836
01.5	Gemischte Landwirtschaft	826	1 340 326	100	3 236	84	6 159
01.6	Erbringung von landwirtschaftlichen Dienstleistungen	.	.	29	888	25	1 769
01.7	Jagd, Fallenstellerei und damit verbundene Tätigkeiten	.	.	-	-	.	.
02	Forstwirtschaft und Holzeinschlag	279	149 455	92	3 062	57	4 015
02.1	Forstwirtschaft	43	88 795	14	494	8	575
02.2	Holzeinschlag	74	14 133	22	739	17	1 240
02.3	Sammeln von wild wachsenden Produkten (ohne Holz)	-	-	-	-	-	-
02.4	Erbringung von Dienstleistungen für Forstwirtschaft und Holzeinschlag	162	46 527	56	1 830	32	2199
03	Fischerei und Aquakultur	22	5 764	7	198	.	.
03.1	Fischerei	9	1 881	.	.	3	173
03.2	Aquakultur	13	3 883
B	Bergbau und Gewinnung von Steinen und Erden	44	85 696	3	121	.	.
05	Kohlenbergbau	-	-	-	-	-	-
05.1	Steinkohlenbergbau	-	-	-	-	-	-
05.2	Braunkohlenbergbau	-	-	-	-	-	-
06	Gewinnung von Erdöl und Erdgas	-	-	-	-	-	-
06.1	Gewinnung von Erdöl	-	-	-	-	-	-
06.2	Gewinnung von Erdgas	-	-	-	-	-	-
07	Erzbergbau	-	-	-	-	-	-
07.1	Eisenerzbergbau	-	-	-	-	-	-
07.2	NE-Metallerzbergbau	-	-	-	-	-	-
08	Gewinnung von Steinen und Erden, sonstiger Bergbau	.	.	3	121	.	.
08.1	Gewinnung von Natursteinen, Kies, Sand, Ton und Kaolin	39	71 096	3	121	.	.
08.9	Sonstiger Bergbau; Gewinnung von Steinen und Erden a.n.g.	.	.	-	-	-	-
09	Erbringen von Dienstleistungen für den Bergbau und für die Gewinnung von Steinen und Erden	.	.	-	-	-	-
09.1	Erbringen von Dienstleistungen für die Gewinnung von Erdöl und Erdgas	-	-	-	-	-	-
09.9	Erbringen von Dienstleistungen für sonstigen Bergbau und für die Gewinnung von Steinen und Erden	.	.	-	-	-	-

Lieferungen und Leistungen 2014
klassen und Wirtschaftszweigen

Größenklassen von ... bis unter ... EUR						WZ 2008
100 000 bis 250 000		250 000 bis 500 000		500 000 bis 1 Mill.		
Anzahl	1000 EUR	Anzahl	1000 EUR	Anzahl	1000 EUR	
404	66 086	243	86 157	169	120 219	A
332	55 199	211	74 456	153	109 098	01
59	10 226	69	24 660	42	29 499	01.1
.	01.2
15	2 631	01.3
49	7 959	24	8 245	20	14 213	01.4
178	29 385	96	34 291	77	55 472	01.5
22	3 744	13	4 043	10	7364	01.6
.	.	-	-	-	-	01.7
66	9 878	.	.	16	11 121	02
8	1 192	6	2 157	.	.	02.1
23	3 467	02.2
-	-	-	-	-	-	02.3
35	5 218	18	6 721	10	7 073	02.4
6	1 009	.	.	-	-	03
3	489	-	-	-	-	03.1
3	520	.	.	-	-	03.2
6	1 141	9	3 656	7	4 298	B
-	-	-	-	-	-	05
-	-	-	-	-	-	05.1
-	-	-	-	-	-	05.2
-	-	-	-	-	-	06
-	-	-	-	-	-	06.1
-	-	-	-	-	-	06.2
-	-	-	-	-	-	07
-	-	-	-	-	-	07.1
-	-	-	-	-	-	07.2
6	1 141	.	.	7	4 298	08
6	1 141	6	2 266	7	4 298	08.1
-	-	.	.	-	-	08.9
-	-	.	.	-	-	09
-	-	-	-	-	-	09.1
-	-	.	.	-	-	09.9

Noch: 4. Steuerpflichtige und deren
Noch: 4.2 nach Umsatzgrößen

WZ 2008	Wirtschaftszweige	Davon in Größenklassen					
		1 Mill. bis 2 Mill.		2 Mill. bis 5 Mill.		5 Mill. bis 10 Mill.	
		Anzahl	1 000 EUR	Anzahl	1 000 EUR	Anzahl	1 000 EUR
A	Land- und Forstwirtschaft, Fischerei	152	217 873	179	572 592	73	497 515
01	Landwirtschaft, Jagd und damit verbundene Tätigkeiten	139	201 471	174	561 441	.	.
01.1	Anbau einjähriger Pflanzen	26	34 287	20	58 826	6	43 473
01.2	Anbau mehrjähriger Pflanzen	-	-
01.3	Betrieb von Baumschulen sowie Anbau von Pflanzen zu Vermehrungszwecken	.	.	-	-	-	-
01.4	Tierhaltung	16	22 976	14	48 157	9	63 986
01.5	Gemischte Landwirtschaft	88	132 464	134	434 228	54	363 126
01.6	Erbringung von landwirtschaftlichen Dienstleistungen	3	3 430
01.7	Jagd, Fallenstellerei und damit verbundene Tätigkeiten	-	-	-	-	-	-
02	Forstwirtschaft und Holzeinschlag	10	12 542	5	11 152	.	.
02.1	Forstwirtschaft	.	.	-	-	-	-
02.2	Holzeinschlag	-	-
02.3	Sammeln von wild wachsenden Produkten (ohne Holz)	-	-	-	-	-	-
02.4	Erbringung von Dienstleistungen für Forstwirtschaft und Holzeinschlag	6	7 948
03	Fischerei und Aquakultur	3	3 860	-	-	-	-
03.1	Fischerei	.	.	-	-	-	-
03.2	Aquakultur	.	.	-	-	-	-
B	Bergbau und Gewinnung von Steinen und Erden	6	7 709	7	21 534	.	.
05	Kohlenbergbau	-	-	-	-	-	-
05.1	Steinkohlenbergbau	-	-	-	-	-	-
05.2	Braunkohlenbergbau	-	-	-	-	-	-
06	Gewinnung von Erdöl und Erdgas	-	-	-	-	-	-
06.1	Gewinnung von Erdöl	-	-	-	-	-	-
06.2	Gewinnung von Erdgas	-	-	-	-	-	-
07	Erzbergbau	-	-	-	-	-	-
07.1	Eisenerzbergbau	-	-	-	-	-	-
07.2	NE-Metallerzbergbau	-	-	-	-	-	-
08	Gewinnung von Steinen und Erden, sonstiger Bergbau	.	.	7	21 534	.	.
08.1	Gewinnung von Natursteinen, Kies, Sand, Ton und Kaolin	.	.	7	21 534	.	.
08.9	Sonstiger Bergbau; Gewinnung von Steinen und Erden a.n.g.	-	-	-	-	-	-
09	Erbringen von Dienstleistungen für den Bergbau und für die Gewinnung von Steinen und Erden	.	.	-	-	-	-
09.1	Erbringen von Dienstleistungen für die Gewinnung von Erdöl und Erdgas	-	-	-	-	-	-
09.9	Erbringen von Dienstleistungen für sonstigen Bergbau und für die Gewinnung von Steinen und Erden	.	.	-	-	-	-

Lieferungen und Leistungen 2014
klassen und Wirtschaftszweigen

von ... bis unter ... EUR						WZ 2008
10 Mill. bis 25 Mill.		25 Mill. bis 50 Mill.		50 Mill. und mehr		
Anzahl	1 000 EUR	Anzahl	1 000 EUR	Anzahl	1 000 EUR	
21	286 844	A
21	286 844	01
-	-	-	-	-	-	01.1
-	-	-	-	-	-	01.2
-	-	-	-	-	-	01.3
.	.	.	.	-	-	01.4
.	01.5
.	.	-	-	-	-	01.6
-	-	-	-	-	-	01.7
-	-	-	-	-	.	02
-	-	-	-	-	.	02.1
-	-	-	-	-	-	02.2
-	-	-	-	-	-	02.3
-	-	-	-	-	-	02.4
-	-	-	-	-	-	03
-	-	-	-	-	-	03.1
-	-	-	-	-	-	03.2
.	.	-	-	-	-	B
-	-	-	-	-	-	05
-	-	-	-	-	-	05.1
-	-	-	-	-	-	05.2
-	-	-	-	-	-	06
-	-	-	-	-	-	06.1
-	-	-	-	-	-	06.2
-	-	-	-	-	-	07
-	-	-	-	-	-	07.1
-	-	-	-	-	-	07.2
.	.	-	-	-	-	08
.	.	-	-	-	-	08.1
-	-	-	-	-	-	08.9
.	.	-	-	-	-	09
-	-	-	-	-	-	09.1
.	.	-	-	-	-	09.9

Noch: 4. Steuerpflichtige und deren
Noch: 4.2 nach Umsatzgrößen

WZ 2008	Wirtschaftszweige	Steuer- pflichtige	Lieferungen und Leistungen	Davon in			
		Anzahl	1 000 EUR	über 17 500 bis 50 000		50 000 bis 100 000	
				Anzahl	1 000 EUR	Anzahl	1 000 EUR
C	Verarbeitendes Gewerbe	6 709	17 681 515	933	30 735	875	63 732
10	Herstellung von Nahrungs- und Futtermitteln	923	1 653 055	50	1 614	91	6 864
10.1	Schlachten und Fleischverarbeitung	325	490 557	14	387	24	1 836
10.2	Fischverarbeitung	.	.	-	-	-	-
10.3	Obst- und Gemüseverarbeitung	16	35 740	-	-	5	373
10.4	Herstellung von pflanzlichen und tierischen Ölen und Fetten	.	.	-	-	-	-
10.5	Milchverarbeitung	24	81 224	6	241	5	337
10.6	Mahl- und Schälmmühlen, Herstellung von Stärke und Stärkeerzeugnissen	31	116 582	-	-	.	.
10.7	Herstellung von Back- und Teigwaren	458	449 705	27	907	49	3 734
10.8	Herstellung von sonstigen Nahrungsmitteln	37	302 845
10.9	Herstellung von Futtermitteln	23	148 676	.	.	3	191
11	Getränkeherstellung	41	140 836	3	76	4	294
12	Tabakverarbeitung	-	-	-	-	-	-
13	Herstellung von Textilien	111	159 765	20	611	23	1 735
13.1	Spinnstoffaufbereitung und Spinnerei	4	18 386	-	-	-	-
13.2	Weberei	6	25 457	.	.	-	-
13.3	Veredlung von Textilien und Bekleidung	21	18 585	.	.	5	433
13.9	Herstellung von sonstigen Textilwaren	80	97 338	14	443	18	1 301
14	Herstellung von Bekleidung	59	18 459	23	736	11	770
14.1	Herstellung von Bekleidung (ohne Pelzbekleidung)	53	10 741	23	736	.	.
14.2	Herstellung von Pelzwaren	-	-	-	-	-	-
14.3	Herstellung von Bekleidung aus gewirktem und gestricktem Stoff	6	7 718	-	-	.	.
15	Herstellung von Leder, Lederwaren und Schuhen	.	.	9	289	.	.
15.1	Herstellung von Leder und Lederwaren (ohne Herstellung von Lederbekleidung)	38	11 579	6	187	10	704
15.2	Herstellung von Schuhen	.	.	3	102	.	.
16	Herstellung von Holz-, Flecht-, Korb- und Korbwaren (ohne Möbel)	429	723 050	93	3 176	58	4 287
16.1	Säge-, Hobel- und Holzimprägnierwerke	102	294 128	24	864	17	1 235
16.2	Herstellung von sonstigen Holz-, Korb-, Flecht- und Korbwaren (ohne Möbel)	327	428 922	69	2 312	41	3 052
17	Herstellung von Papier, Pappe und Waren daraus	40	339 054	.	.	3	194
17.1	Herstellung von Holz- und Zellstoff, Papier, Karton und Pappe	8	165 532	-	-	-	-
17.2	Herstellung von Waren aus Papier, Karton und Pappe	32	173 522	.	.	3	194
18	Herstellung von Druckerzeugnissen; Vervielfältigung von bespielten Ton-, Bild- und Datenträgern	211	290 911	39	1 300	45	3 185
18.1	Herstellung von Druckerzeugnissen	.	.	39	1 300	.	.
18.2	Vervielfältigung von bespielten Ton-, Bild- und Datenträgern	.	.	-	-	.	.
19	Kokerei und Mineralölverarbeitung	.	.	-	-	-	-
19.1	Kokerei	-	-	-	-	-	-
19.2	Mineralölverarbeitung	.	.	-	-	-	-

Lieferungen und Leistungen 2014
klassen und Wirtschaftszweigen

Größenklassen von ... bis unter ... EUR						WZ 2008
100 000 bis 250 000		250 000 bis 500 000		500 000 bis 1 Mill.		
Anzahl	1 000 EUR	Anzahl	1 000 EUR	Anzahl	1 000 EUR	
1 345	222 152	989	353 816	800	563 701	C
240	40 359	233	83 627	128	88 349	10
71	12 137	93	34 090	50	34 809	10.1
-	-	-	-	-	-	10.2
.	.	4	1 646	.	.	10.3
3	481	-	-	-	-	10.4
.	.	6	2 012	.	.	10.5
10	1 774	7	2 395	6	4 263	10.6
144	23 989	114	39 919	65	44 898	10.7
7	1 114	6	2 506	4	2 477	10.8
.	.	3	1 058	.	.	10.9
9	1 605	4	1 233	5	2 984	11
-	-	-	-	-	-	12
20	3 280	12	4 350	5	3 945	13
-	-	.	.	-	-	13.1
.	.	-	-	-	-	13.2
.	13.3
17	2 738	7	2 565	.	.	13.9
11	1 891	4	1 553	5	3 726	14
.	.	4	1 553	.	.	14.1
-	-	-	-	-	-	14.2
.	.	-	-	.	.	14.3
21	3 365	8	2 815	3	2 086	15
11	1 539	15.1
10	1 826	15.2
102	16 816	62	21 402	47	33 014	16
26	4 387	13	4 033	11	7 897	16.1
76	12 429	49	17 369	36	25 118	16.2
6	1 036	3	1 196	7	5 282	17
-	-	17.1
6	1 036	17.2
40	6 978	27	9 698	34	24 474	18
40	6 978	27	9 698	34	24 474	18.1
-	-	-	-	-	-	18.2
-	-	-	-	-	-	19
-	-	-	-	-	-	19.1
-	-	-	-	-	-	19.2

Noch: 4. Steuerpflichtige und deren
Noch: 4.2 nach Umsatzgrößen

WZ 2008	Wirtschaftszweige	Davon in Größenklassen					
		1 Mill. bis 2 Mill.		2 Mill. bis 5 Mill.		5 Mill. bis 10 Mill.	
		Anzahl	1 000 EUR	Anzahl	1 000 EUR	Anzahl	1 000 EUR
C	Verarbeitendes Gewerbe	610	858 364	573	1 777 087	258	1 789 284
10	Herstellung von Nahrungs- und Futtermitteln	77	101 706	42	129 336	25	186 878
10.1	Schlachten und Fleischverarbeitung	38	51 481	14	41 807	9	66 513
10.2	Fischverarbeitung	-	-
10.3	Obst- und Gemüseverarbeitung	-	-
10.4	Herstellung von pflanzlichen und tierischen Ölen und Fetten
10.5	Milchverarbeitung	.	.	-	-	-	-
10.6	Mahl- und Schälsmühlen, Herstellung von Stärke und Stärkeerzeugnissen
10.7	Herstellung von Back- und Teigwaren	29	36 775	16	48 728	6	41 270
10.8	Herstellung von sonstigen Nahrungsmitteln	.	.	4	12 374	3	19 891
10.9	Herstellung von Futtermitteln	3	4 298	3	9 549	3	27 185
11	Getränkeherstellung	.	.	8	26 443	3	22 143
12	Tabakverarbeitung	-	-	-	-	-	-
13	Herstellung von Textilien	10	14 302	11	36 607	7	45 051
13.1	Spinnstoffaufbereitung und Spinnerei	-	-	.	.	-	-
13.2	Weberei	.	.	-	-	.	.
13.3	Veredlung von Textilien und Bekleidung
13.9	Herstellung von sonstigen Textilwaren	.	.	7	21 299	4	27 835
14	Herstellung von Bekleidung	-	-
14.1	Herstellung von Bekleidung (ohne Pelzbekleidung)	.	.	-	-	-	-
14.2	Herstellung von Pelzwaren	-	-	-	-	-	-
14.3	Herstellung von Bekleidung aus gewirktem und gestricktem Stoff	-	-
15	Herstellung von Leder, Lederwaren und Schuhen	3	4 948	3	7 546	-	-
15.1	Herstellung von Leder und Lederwaren (ohne Herstellung von Lederbekleidung)	-	-
15.2	Herstellung von Schuhen	-	-
16	Herstellung von Holz-, Flecht-, Korb- und Korbwaren (ohne Möbel)	32	47 710	20	61 627	5	41 173
16.1	Säge-, Hobel- und Holzimprägnierwerke	4	6 938
16.2	Herstellung von sonstigen Holz-, Korb-, Flecht- und Korbwaren (ohne Möbel)	28	40 772
17	Herstellung von Papier, Pappe und Waren daraus	6	9 840	5	21 030	-	-
17.1	Herstellung von Holz- und Zellstoff, Papier, Karton und Pappe	-	-	-	-	-	-
17.2	Herstellung von Waren aus Papier, Karton und Pappe	6	9 840	5	21 030	-	-
18	Herstellung von Druckerzeugnissen; Vervielfältigung von bespielten Ton-, Bild- und Datenträgern	9	12 835	9	31 735	.	.
18.1	Herstellung von Druckerzeugnissen	9	12 835	9	31 735	.	.
18.2	Vervielfältigung von bespielten Ton-, Bild- und Datenträgern	-	-	-	-	-	-
19	Kokerei und Mineralölverarbeitung	.	.	-	-	-	-
19.1	Kokerei	-	-	-	-	-	-
19.2	Mineralölverarbeitung	.	.	-	-	-	-

Lieferungen und Leistungen 2014
klassen und Wirtschaftszweigen

von ... bis unter ... EUR						WZ 2008
10 Mill. bis 25 Mill.		25 Mill. bis 50 Mill.		50 Mill. und mehr		
Anzahl	1 000 EUR	Anzahl	1 000 EUR	Anzahl	1 000 EUR	
185	2 903 820	86	2 892 778	55	6 226 044	C
25	410 681	9	307 098	3	296 542	10
8	129 164	4	118 332	-	-	10.1
-	-	-	-	-	-	10.2
.	.	-	-	-	-	10.3
.	.	-	-	-	-	10.4
-	-	.	.	-	-	10.5
-	-	-	-	.	.	10.6
.	10.7
5	92 624	10.8
4	63 441	.	.	-	-	10.9
.	.	-	-	.	.	11
-	-	-	-	-	-	12
.	.	.	.	-	-	13
.	.	-	-	-	-	13.1
.	.	-	-	-	-	13.2
-	-	-	-	-	-	13.3
-	-	.	.	-	-	13.9
-	-	-	-	-	-	14
-	-	-	-	-	-	14.1
-	-	-	-	-	-	14.2
-	-	-	-	-	-	14.3
-	-	-	-	-	-	15
-	-	-	-	-	-	15.1
-	-	-	-	-	-	15.2
.	.	.	.	3	344 082	16
-	-	-	-	.	.	16.1
.	16.2
3	67 921	4	145 306	.	.	17
.	17.1
.	.	.	.	-	-	17.2
.	.	-	-	.	.	18
.	.	-	-	.	.	18.1
-	-	-	-	-	-	18.2
-	-	-	-	-	-	19
-	-	-	-	-	-	19.1
-	-	-	-	-	-	19.2

Noch: 4. Steuerpflichtige und deren
Noch: 4.2 nach Umsatzgrößen

WZ 2008	Wirtschaftszweige	Steuer- pflichtige	Lieferungen und Leistungen	Davon in			
				über 17 500 bis 50 000		50 000 bis 100 000	
		Anzahl	1 000 EUR	Anzahl	1 000 EUR	Anzahl	1 000 EUR
20	Herstellung von chemischen Erzeugnissen	94	464 436	9	284	7	549
20.1	Herstellung von chemischen Grundstoffen, Düngemitteln und Stickstoffverbindungen, Kunststoffen in Primärformen und synthetischem Kautschuk in Primärformen	44	152 657	4	141	.	.
20.2	Herstellung von Schädlingsbekämpfungs-, Pflanzenschutz- und Desinfektionsmitteln	.	.	-	-	-	-
20.3	Herstellung von Anstrichmitteln, Druckfarben und Kitt	.	.	-	-	-	-
20.4	Herstellung von Seifen, Wasch-, Reinigungs- und Körperpflegemitteln sowie von Duftstoffen	20	43 203
20.5	Herstellung von sonstigen chemischen Erzeugnissen	25	179 566	.	.	-	-
20.6	Herstellung von Chemiefasern	.	.	-	-	-	-
21	Herstellung von pharmazeutischen Erzeugnissen	.	.	-	-	.	.
21.1	Herstellung von pharmazeutischen Grundstoffen	.	.	-	-	-	-
21.2	Herstellung von pharmazeutischen Spezialitäten und sonstigen pharmazeutischen Erzeugnissen	.	.	-	-	.	.
22	Herstellung von Gummi- und Kunststoffwaren	245	1 503 873	21	783	13	966
22.1	Herstellung von Gummiwaren	34	208 424	4	179	.	.
22.2	Herstellung von Kunststoffwaren	211	1 295 449	17	604	.	.
23	Herstellung von Glas und Glaswaren, Keramik, Verarbeitung von Steinen und Erden	525	979 085	114	3 707	78	5 569
23.1	Herstellung von Glas und Glaswaren	157	295 815	44	1 449	31	2 080
23.2	Herstellung von feuerfesten keramischen Werkstoffen und Waren	.	.	-	-	-	-
23.3	Herstellung von keramischen Baumaterialien	7	3 640	.	.	-	-
23.4	Herstellung von sonstigen Porzellan- und keramischen Erzeugnissen	66	210 048	26	843	.	.
23.5	Herstellung von Zement, Kalk und gebranntem Gips	-	-
23.6	Herstellung von Erzeugnissen aus Beton, Zement und Gips	77	264 576	7	237	11	805
23.7	Be- und Verarbeitung von Naturwerksteinen und Natursteinen a.n.g.	203	92 874	33	1 060	28	2 132
23.9	Herstellung von Schleifkörpern und Schleifmitteln auf Unterlage sowie sonstigen Erzeugnissen aus nichtmetallischen Mineralien a.n.g.	11	32 953

Lieferungen und Leistungen 2014
klassen und Wirtschaftszweigen

Größenklassen von ... bis unter ... EUR						WZ 2008
100 000 bis 250 000		250 000 bis 500 000		500 000 bis 1 Mill.		
Anzahl	1 000 EUR	Anzahl	1 000 EUR	Anzahl	1 000 EUR	
12	2 034	9	3 070	12	7 974	20
3	385	.	.	3	2 006	20.1
-	-	-	-	-	-	20.2
-	-	-	-	-	-	20.3
.	.	.	.	3	1 867	20.4
.	.	-	-	6	4 101	20.5
-	-	-	-	-	-	20.6
.	21
.	.	-	-	.	.	21.1
-	-	21.2
23	3 768	19	6 780	38	27 010	22
7	1 163	5	1 878	3	2 332	22.1
16	2 604	14	4 902	35	24 678	22.2
122	20 354	84	29 456	30	19 841	23
30	4 570	15	5 216	9	6 206	23.1
-	-	-	-	-	-	23.2
.	23.3
11	1 960	23.4
-	-	-	-	-	-	23.5
11	1 961	9	3 205	7	4 781	23.6
67	11 330	54	19 185	10	6 529	23.7
.	.	-	-	.	.	23.9

Noch: 4. Steuerpflichtige und deren
Noch: 4.2 nach Umsatzgrößen

WZ 2008	Wirtschaftszweige	Davon in Größenklassen					
		1 Mill. bis 2 Mill.		2 Mill. bis 5 Mill.		5 Mill. bis 10 Mill.	
		Anzahl	1 000 EUR	Anzahl	1 000 EUR	Anzahl	1 000 EUR
20	Herstellung von chemischen Erzeugnissen	13	16 277	16	51 721	6	48 562
20.1	Herstellung von chemischen Grundstoffen, Düngemitteln und Stickstoffverbindungen, Kunststoffen in Primärformen und synthetischem Kautschuk in Primärformen	6	7 490	8	27 623	.	.
20.2	Herstellung von Schädlingsbekämpfungs-, Pflanzenschutz- und Desinfektionsmitteln	-	-	.	.	-	-
20.3	Herstellung von Anstrichmitteln, Druckfarben und Kitt	-	-	.	.	-	-
20.4	Herstellung von Seifen, Wasch-, Reinigungs- und Körperpflegemitteln sowie von Duftstoffen	4	4 546	.	.	-	-
20.5	Herstellung von sonstigen chemischen Erzeugnissen	3	4 240	3	7 928	.	.
20.6	Herstellung von Chemiefasern	-	-	.	.	-	-
21	Herstellung von pharmazeutischen Erzeugnissen	3	4 210	3	9 929	.	.
21.1	Herstellung von pharmazeutischen Grundstoffen	-	-	-	-	-	-
21.2	Herstellung von pharmazeutischen Spezialitäten und sonstigen pharmazeutischen Erzeugnissen	3	4 210	3	9 929	.	.
22	Herstellung von Gummi- und Kunststoffwaren	32	48 456	39	131 681	23	158 962
22.1	Herstellung von Gummiwaren	4	6 596	4	15 096	.	.
22.2	Herstellung von Kunststoffwaren	28	41 860	35	116 585	.	.
23	Herstellung von Glas und Glaswaren, Keramik, Verarbeitung von Steinen und Erden	23	33 808	37	117 188	16	110 792
23.1	Herstellung von Glas und Glaswaren	8	10 868	9	29 678	7	53 869
23.2	Herstellung von feuerfesten keramischen Werkstoffen und Waren	-	-	-	-	-	-
23.3	Herstellung von keramischen Baumaterialien	-	-	.	.	-	-
23.4	Herstellung von sonstigen Porzellan- und keramischen Erzeugnissen	4	6 119
23.5	Herstellung von Zement, Kalk und gebranntem Gips	-	-	-	-	-	-
23.6	Herstellung von Erzeugnissen aus Beton, Zement und Gips	5	8 081	18	54 740	3	16 390
23.7	Be- und Verarbeitung von Naturwerksteinen und Natursteinen a.n.g.	6	8 739
23.9	Herstellung von Schleifkörpern und Schleifmitteln auf Unterlage sowie sonstigen Erzeugnissen aus nichtmetallischen Mineralien a.n.g.	-	-	5	17 007	-	-

Lieferungen und Leistungen 2014
klassen und Wirtschaftszweigen

von ... bis unter ... EUR						WZ 2008
10 Mill. bis 25 Mill.		25 Mill. bis 50 Mill.		50 Mill. und mehr		
Anzahl	1 000 EUR	Anzahl	1 000 EUR	Anzahl	1 000 EUR	
3	46 019	4	112 726	3	175 221	20
.	.	.	.	-	-	20.1
-	-	-	-	-	-	20.2
-	-	-	-	.	.	20.3
.	.	-	-	-	-	20.4
-	-	20.5
-	-	.	.	-	-	20.6
.	.	.	.	-	-	21
-	-	-	-	-	-	21.1
.	.	.	.	-	-	21.2
19	298 916	13	491 986	5	334 565	22
-	-	22.1
19	298 916	22.2
11	181 031	23
.	23.1
.	.	-	-	-	-	23.2
-	-	-	-	-	-	23.3
.	23.4
.	.	.	.	-	-	23.5
3	53 613	3	120 763	-	-	23.6
.	.	-	-	-	-	23.7
.	.	-	-	-	-	23.9

Noch: 4. Steuerpflichtige und deren
Noch: 4.2 nach Umsatzgrößen

WZ 2008	Wirtschaftszweige	Steuer- pflichtige	Lieferungen und Leistungen	Davon in			
				über 17 500 bis 50 000		50 000 bis 100 000	
		Anzahl	1 000 EUR	Anzahl	1 000 EUR	Anzahl	1 000 EUR
24	Metallerzeugung und -bearbeitung	55	762 196	9	280	7	446
24.1	Erzeugung von Roheisen, Stahl und Ferrolegerungen	.	.	3	96	.	.
24.2	Herstellung von Stahlrohren, Rohrform-, Rohrverschluss- und Rohrverbindungsstücken aus Stahl	8	49 466	-	-	.	.
24.3	Sonstige erste Bearbeitung von Eisen und Stahl	.	.	-	-	.	.
24.4	Erzeugung und erste Bearbeitung von NE-Metallen	25	42 975	6	184	4	261
24.5	Gießereien	11	177 305	-	-	-	-
25	Herstellung von Metallerzeugnissen	1 666	3 008 997	258	8 264	250	17 856
25.1	Stahl- und Leichtmetallbau	396	956 701	52	1 559	56	3 950
25.2	Herstellung von Metalltanks und -behältern; Herstellung von Heizkörpern und -kesseln für Zentralheizungen	12	58 584
25.3	Herstellung von Dampfkesseln (ohne Zentralheizungskessel)	3	2 827	-	-	-	-
25.4	Herstellung von Waffen und Munition	15	18 034
25.5	Herstellung von Schmiede-, Press-, Zieh- und Stanzteilen, gewalzten Ringen und pulvermetallurgischen Erzeugnissen	101	422 330	10	343	19	1 435
25.6	Oberflächenveredlung und Wärmebehandlung; Mechanik a.n.g.	695	625 564	119	3 953	130	9 074
25.7	Herstellung von Schneidwaren, Werkzeugen, Schlössern und Beschlügen aus unedlen Metallen	201	446 004	29	892	14	1 064
25.9	Herstellung von sonstigen Metallwaren	243	478 953	41	1 318	26	1 994
26	Herstellung von Datenverarbeitungs- geräten, elektronischen und optischen Erzeugnissen	338	1 601 635	28	911	29	2 204
26.1	Herstellung von elektronischen Bauelementen und Leiterplatten	102	654 051
26.2	Herstellung von Datenverarbeitungs- geräten und peripheren Geräten	34	225 524	3	101	4	302
26.3	Herstellung von Geräten und Einrichtungen der Telekommunikationstechnik	48	77 170	5	161	4	285
26.4	Herstellung von Geräten der Unterhaltungselektronik	-	-	-	-	-	-
26.5	Herstellung von Mess-, Kontroll-, Navigations- u.ä. Instrumenten und Vorrichtungen; Herstellung von Uhren	96	377 421	8	264	9	621
26.6	Herstellung von Bestrahlungs- und Elektrotherapiegeräten und elektromedizinischen Geräten	14	56 403	-	-	.	.
26.7	Herstellung von optischen und fotografischen Instrumenten und Geräten	40	206 995	.	.	8	648
26.8	Herstellung von magnetischen und optischen Datenträgern	4	4 072	-	-	.	.

Lieferungen und Leistungen 2014
klassen und Wirtschaftszweigen

Größenklassen von ... bis unter ... EUR						WZ 2008
100 000 bis 250 000		250 000 bis 500 000		500 000 bis 1 Mill.		
Anzahl	1 000 EUR	Anzahl	1 000 EUR	Anzahl	1 000 EUR	
6	852	8	2 976	6	4 258	24
.	.	-	-	-	-	24.1
-	-	24.2
-	-	-	-	-	-	24.3
.	.	.	.	3	2 109	24.4
-	-	24.5
304	49 437	199	70 491	207	145 703	25
65	10 954	53	19 098	58	39 595	25.1
.	25.2
-	-	-	-	.	.	25.3
.	.	-	-	-	-	25.4
20	3 119	.	.	10	7 307	25.5
139	22 340	87	30 719	84	59 120	25.6
30	4 994	25	8 903	23	16 549	25.7
43	6 872	27	8 985	29	21 112	25.9
44	7 025	42	15 702	47	34 296	26
.	.	9	3 300	13	9 929	26.1
7	1 143	.	.	7	4 819	26.2
5	738	7	2 815	10	7 085	26.3
-	-	-	-	-	-	26.4
14	2 247	16	6 016	8	6 345	26.5
.	.	.	.	4	2 861	26.6
4	597	3	1 244	5	3 257	26.7
.	.	-	-	-	-	26.8

Noch: 4. Steuerpflichtige und deren
Noch: 4.2 nach Umsatzgrößen

WZ 2008	Wirtschaftszweige	Davon in Größenklassen					
		1 Mill. bis 2 Mill.		2 Mill. bis 5 Mill.		5 Mill. bis 10 Mill.	
		Anzahl	1 000 EUR	Anzahl	1 000 EUR	Anzahl	1 000 EUR
24	Metallerzeugung und -bearbeitung	3	4 479	4	13 918	3	17 393
24.1	Erzeugung von Roheisen, Stahl und Ferrolegerungen	-	-	.	.	-	-
24.2	Herstellung von Stahlrohren, Rohrform-, Rohrverschluss- und Rohrverbindungsstücken aus Stahl	-	-
24.3	Sonstige erste Bearbeitung von Eisen und Stahl	-	-	-	-	-	-
24.4	Erzeugung und erste Bearbeitung von NE-Metallen	.	.	-	-	-	-
24.5	Gießereien
25	Herstellung von Metallerzeugnissen	172	240 627	161	490 498	53	349 898
25.1	Stahl- und Leichtmetallbau	48	66 188	35	111 757	14	90 317
25.2	Herstellung von Metalltanks und -behältern; Herstellung von Heizkörpern und -kesseln für Zentralheizungen	-	-	-	-	.	.
25.3	Herstellung von Dampfkesseln (ohne Zentralheizungskessel)	.	.	-	-	-	-
25.4	Herstellung von Waffen und Munition	-	-	.	.	-	-
25.5	Herstellung von Schmiede-, Press-, Zieh- und Stanzteilen, gewalzten Ringen und pulvermetallurgischen Erzeugnissen	10	14 583	12	39 713	4	27 035
25.6	Oberflächenveredlung und Wärmebehandlung; Mechanik a.n.g.	55	77 553
25.7	Herstellung von Schneidwaren, Werkzeugen, Schlössern und Beschlägen aus unedlen Metallen	.	.	30	87 650	11	68 851
25.9	Herstellung von sonstigen Metallwaren	30	40 933	25	76 229	10	72 610
26	Herstellung von Datenverarbeitungsgeräten, elektronischen und optischen Erzeugnissen	44	64 324	44	135 010	28	203 259
26.1	Herstellung von elektronischen Bauelementen und Leiterplatten	15	22 098	13	45 677	12	78 488
26.2	Herstellung von Datenverarbeitungsgeräten und peripheren Geräten	.	.	3	8 039	.	.
26.3	Herstellung von Geräten und Einrichtungen der Telekommunikationstechnik	8	10 735
26.4	Herstellung von Geräten der Unterhaltungselektronik	-	-	-	-	-	-
26.5	Herstellung von Mess-, Kontroll-, Navigations- u.ä. Instrumenten und Vorrichtungen; Herstellung von Uhren	12	19 129	16	45 806	6	42 716
26.6	Herstellung von Bestrahlungs- und Elektrotherapiegeräten und elektromedizinischen Geräten	.	.	-	-	.	.
26.7	Herstellung von optischen und fotografischen Instrumenten und Geräten	4	5 692	5	17 914	5	39 724
26.8	Herstellung von magnetischen und optischen Datenträgern	-	-

Lieferungen und Leistungen 2014
klassen und Wirtschaftszweigen

von ... bis unter ... EUR						WZ 2008
10 Mill. bis 25 Mill.		25 Mill. bis 50 Mill.		50 Mill. und mehr		
Anzahl	1 000 EUR	Anzahl	1 000 EUR	Anzahl	1 000 EUR	
.	.	.	.	4	608 653	24
-	-	-	-	.	.	24.1
.	.	-	-	-	-	24.2
.	.	-	-	.	.	24.3
-	-	.	.	-	-	24.4
.	.	-	-	.	.	24.5
43	673 955	13	403 001	6	559 268	25
8	117 124	4	136 070	3	360 089	25.1
.	.	.	.	-	-	25.2
-	-	-	-	-	-	25.3
.	.	-	-	-	-	25.4
5	84 567	3	95 144	.	.	25.5
9	138 969	.	.	-	-	25.6
9	137 757	25.7
9	158 777	3	90 122	-	-	25.9
17	261 833	7	214 692	8	662 379	26
8	100 265	4	114 874	4	277 035	26.1
-	-	26.2
.	.	-	-	-	-	26.3
-	-	-	-	-	-	26.4
4	67 089	26.5
.	.	-	-	-	-	26.6
.	26.7
-	-	-	-	-	-	26.8

Noch: 4. Steuerpflichtige und deren
Noch: 4.2 nach Umsatzgrößen

WZ 2008	Wirtschaftszweige	Steuer- pflichtige	Lieferungen und Leistungen	Davon in			
				über 17 500 bis 50 000		50 000 bis 100 000	
		Anzahl	1 000 EUR	Anzahl	1 000 EUR	Anzahl	1 000 EUR
27	Herstellung von elektrischen Ausrüstungen	232	684 361	19	651	21	1 499
27.1	Herstellung von Elektromotoren, Generatoren, Transformatoren, Elektrizitätsverteilungs- und -schalteinrichtungen	55	184 892	4	147	3	177
27.2	Herstellung von Batterien und Akkumulatoren	-	-
27.3	Herstellung von Kabeln und elektrischem Installationsmaterial	.	.	3	104	.	.
27.4	Herstellung von elektrischen Lampen und Leuchten
27.5	Herstellung von Haushaltsgeräten	7	15 094
27.9	Herstellung von sonstigen elektrischen Ausrüstungen und Geräten a.n.g.	113	252 746	9	314	11	791
28	Maschinenbau	392	1 413 044	23	755	22	1 748
28.1	Herstellung von nicht wirtschaftszweigspezifischen Maschinen	47	376 669	.	.	3	229
28.2	Herstellung von sonstigen nicht wirtschaftszweigspezifischen Maschinen	174	362 148	11	364	13	1 064
28.3	Herstellung von land- und forstwirtschaftlichen Maschinen	6	2 447	-	-	-	-
28.4	Herstellung von Werkzeugmaschinen	42	180 157	3	101	-	-
28.9	Herstellung von Maschinen für sonstige bestimmte Wirtschaftszweige	123	491 623	.	.	6	455
29	Herstellung von Kraftwagen und Kraftwagenteilen	93	1 228 939	6	233	9	642
29.1	Herstellung von Kraftwagen und Kraftwagenmotoren	.	.	-	-	.	.
29.2	Herstellung von Karosserien, Aufbauten und Anhängern	6	462
29.3	Herstellung von Teilen und Zubehör für Kraftwagen	51	1 003 371
30	Sonstiger Fahrzeugbau	19	110 506	.	.	3	250
30.1	Schiff- und Bootsbau	.	.	-	-	-	-
30.2	Schienenfahrzeugbau
30.3	Luft- u. Raumfahrzeugbau	.	.	-	-	-	-
30.4	Herstellung von militärischen Kampffahrzeugen	-	-	-	-	-	-
30.9	Herstellung von Fahrzeugen a.n.g.	12	100 803
31	Herstellung von Möbeln	264	377 578	50	1 731	49	3 530
32	Herstellung von sonstigen Waren	524	1 351 460	86	2 823	65	4 939
32.1	Herstellung von Münzen, Schmuck und ähnlichen Erzeugnissen	53	8 305	20	563	10	735
32.2	Herstellung von Musikinstrumenten	25	9 026
32.3	Herstellung von Sportgeräten	10	31 760
32.4	Herstellung von Spielwaren	30	26 998	7	199	4	341
32.5	Herstellung von medizinischen und zahnmedizinischen Apparaten und Materialien	297	1 184 654	22	768	29	2 238
32.9	Herstellung von Erzeugnissen a.n.g.	109	90 718	22	764	18	1 338

Lieferungen und Leistungen 2014
klassen und Wirtschaftszweigen

Größenklassen von ... bis unter ... EUR						WZ 2008
100 000 bis 250 000		250 000 bis 500 000		500 000 bis 1 Mill.		
Anzahl	1 000 EUR	Anzahl	1 000 EUR	Anzahl	1 000 EUR	
43	7 067	29	10 354	31	22 675	27
10	1 639	7	2 379	8	6 195	27.1
.	.	-	-	.	.	27.2
.	.	.	.	3	2 346	27.3
5	880	.	.	3	2 213	27.4
-	-	-	-	.	.	27.5
22	3 574	15	5 430	14	9 967	27.9
58	9 655	49	18 004	51	35 840	28
.	.	.	.	3	2 211	28.1
26	4 396	23	8 604	29	20 543	28.2
.	.	.	.	3	1 645	28.3
7	992	6	1 960	3	1 999	28.4
19	3 313	14	5 314	13	9 442	28.9
18	3 158	9	3 151	10	7 935	29
.	.	-	-	.	.	29.1
9	1 489	29.2
.	.	.	.	4	3 334	29.3
.	30
.	.	-	-	-	-	30.1
-	-	.	.	-	-	30.2
.	.	.	.	-	-	30.3
-	-	-	-	-	-	30.4
.	.	-	-	.	.	30.9
60	9 826	37	13 220	24	17 552	31
104	17 461	113	41 400	61	40 841	32
13	1 834	6	2 016	.	.	32.1
4	527	32.2
-	-	32.3
5	752	5	2 106	5	3 545	32.4
64	11 316	78	28 298	41	27 972	32.5
18	3 031	21	7 840	9	5 656	32.9

Noch: 4. Steuerpflichtige und deren
Noch: 4.2 nach Umsatzgrößen

WZ 2008	Wirtschaftszweige	Davon in Größenklassen					
		1 Mill. bis 2 Mill.		2 Mill. bis 5 Mill.		5 Mill. bis 10 Mill.	
		Anzahl	1 000 EUR	Anzahl	1 000 EUR	Anzahl	1 000 EUR
27	Herstellung von elektrischen Ausrüstungen	26	37 235	33	96 026	13	86 630
27.1	Herstellung von Elektromotoren, Generatoren, Transformatoren, Elektrizitätsverteilungs- und -schalteinrichtungen	5	7 242	10	26 204	3	17 089
27.2	Herstellung von Batterien und Akkumulatoren	.	.	-	-	-	-
27.3	Herstellung von Kabeln und elektrischem Installationsmaterial	3	4 093	4	12 393	.	.
27.4	Herstellung von elektrischen Lampen und Leuchten
27.5	Herstellung von Haushaltsgeräten	-	-
27.9	Herstellung von sonstigen elektrischen Ausrüstungen und Geräten a.n.g.	14	20 631	16	49 176	5	37 634
28	Maschinenbau	69	97 945	55	169 461	36	251 598
28.1	Herstellung von nicht wirtschaftszweigspezifischen Maschinen	10	14 704	11	37 366	.	.
28.2	Herstellung von sonstigen nicht wirtschaftszweigspezifischen Maschinen	34	47 844	13	40 661	18	132 261
28.3	Herstellung von land- und forstwirtschaftlichen Maschinen	-	-	-	-	-	-
28.4	Herstellung von Werkzeugmaschinen	6	8 471	11	31 007	.	.
28.9	Herstellung von Maschinen für sonstige bestimmte Wirtschaftszweige	19	26 926	20	60 426	11	73 316
29	Herstellung von Kraftwagen und Kraftwagenteilen	9	13 157	13	35 384	5	32 096
29.1	Herstellung von Kraftwagen und Kraftwagenmotoren	-	-
29.2	Herstellung von Karosserien, Aufbauten und Anhängern
29.3	Herstellung von Teilen und Zubehör für Kraftwagen	6	9 119	8	22 152	.	.
30	Sonstiger Fahrzeugbau	-	-	.	.	3	23 062
30.1	Schiff- und Bootsbau	-	-	-	-	-	-
30.2	Schienenfahrzeugbau	-	-	-	-	.	.
30.3	Luft- u. Raumfahrzeugbau	-	-	-	-	-	-
30.4	Herstellung von militärischen Kampffahrzeugen	-	-	-	-	-	-
30.9	Herstellung von Fahrzeugen a.n.g.	-	-
31	Herstellung von Möbeln	15	21 718	17	54 254	5	42 535
32	Herstellung von sonstigen Waren	36	47 750	29	85 531	17	107 805
32.1	Herstellung von Münzen, Schmuck und ähnlichen Erzeugnissen	.	.	-	-	-	-
32.2	Herstellung von Musikinstrumenten	-	-
32.3	Herstellung von Sportgeräten	-	-
32.4	Herstellung von Spielwaren
32.5	Herstellung von medizinischen und zahnmedizinischen Apparaten und Materialien	25	32 666	16	47 312	12	79 692
32.9	Herstellung von Erzeugnissen a.n.g.	7	9 303	9	28 245	.	.

Lieferungen und Leistungen 2014
klassen und Wirtschaftszweigen

von ... bis unter ... EUR						WZ 2008
10 Mill. bis 25 Mill.		25 Mill. bis 50 Mill.		50 Mill. und mehr		
Anzahl	1 000 EUR	Anzahl	1 000 EUR	Anzahl	1 000 EUR	
10	132 085	27
.	27.1
-	-	-	-	.	.	27.2
-	-	.	.	-	-	27.3
.	.	.	.	-	-	27.4
.	.	-	-	-	-	27.5
.	.	.	.	-	-	27.9
19	298 894	7	249 816	3	279 328	28
3	58 716	3	122 818	.	.	28.1
7	106 411	-	-	-	-	28.2
-	-	-	-	-	-	28.3
-	-	-	-	.	.	28.4
9	133 767	4	126 998	.	.	28.9
3	33 129	5	173 893	6	926 163	29
-	-	-	-	.	.	29.1
-	-	.	.	-	-	29.2
3	33 129	29.3
.	.	-	-	.	.	30
-	-	-	-	-	-	30.1
-	-	-	-	-	-	30.2
-	-	-	-	-	-	30.3
-	-	-	-	-	-	30.4
.	.	-	-	.	.	30.9
3	41 380	31
7	110 478	32
-	-	-	-	-	-	32.1
-	-	-	-	-	-	32.2
-	-	.	.	-	-	32.3
.	.	-	-	-	-	32.4
.	.	3	94 229	.	.	32.5
.	.	-	-	-	-	32.9

Noch: 4. Steuerpflichtige und deren
Noch: 4.2 nach Umsatzgrößen

WZ 2008	Wirtschaftszweige	Steuer- pflichtige	Lieferungen und Leistungen	Davon in			
				über 17 500 bis 50 000		50 000 bis 100 000	
		Anzahl	1 000 EUR	Anzahl	1 000 EUR	Anzahl	1 000 EUR
33	Reparatur und Installation von Maschinen und Ausrüstungen	373	779 722	69	2 371	73	5 238
33.1	Reparatur von Metallerzeugnissen, Maschinen und Ausrüstungen	199	632 682	35	1 185	38	2 752
33.2	Installation von Maschinen und Ausrüstungen a.n.g.	174	147 039	34	1 186	35	2 487
D	Energieversorgung	780	3 179 296	330	9 729	131	9 236
35	Energieversorgung	780	3 179 296	330	9 729	131	9 236
35.1	Elektrizitätsversorgung	720	2 811 848	327	9 644	124	8 758
35.2	Gasversorgung	30	277 170
35.3	Wärme- und Kälteversorgung	30	90 278
E	Wasserversorgung; Abwasser- und Abfallentsorgung und Beseitigung von Umweltverschmutzungen	325	835 304	41	1 316	.	.
36	Wasserversorgung	67	292 038	5	141	.	.
37	Abwasserentsorgung	28	38 360	5	184	.	.
38	Sammlung, Behandlung und Beseitigung von Abfällen; Rückgewinnung	209	475 635	27	877	28	2 029
38.1	Sammlung von Abfällen	43	58 853	4	145	7	462
38.2	Abfallbehandlung und -beseitigung	39	134 018	5	161	4	342
38.3	Rückgewinnung	127	282 764	18	571	17	1 225
39	Beseitigung von Umweltverschmutzungen und sonstige Entsorgung	21	29 272	4	114	.	.
F	Baugewerbe	13 732	5 455 651	3 416	116 071	3100	220 175
41	Hochbau	578	780 488	83	2 675	71	5 114
41.1	Erschließung von Grundstücken; Bauträger	104	111 952	15	460	11	834
41.2	Bau von Gebäuden	474	668 536	68	2 215	60	4 280
42	Tiefbau	329	512 215	27	899	41	2 981
42.1	Bau von Straßen und Bahnverkehrsstrecken	164	343 619	10	314	17	1 172
42.2	Leitungstiefbau und Kläranlagenbau	87	75 856	9	318	13	1 004
42.9	Sonstiger Tiefbau	78	92 740	8	266	11	804
43	Vorbereitende Baustellenarbeiten, Bauinstallation und sonstiges Ausbaugewerbe	12 825	4 162 948	3 306	112 498	2988	212 080
43.1	Abbrucharbeiten und vorbereitende Baustellenarbeiten	210	106 637	59	1 969	38	2 474
43.2	Bauinstallation	4 560	1 739 032	957	32 855	968	70 064
43.3	Sonstiger Ausbau	5 581	1 333 577	1 701	58 223	1465	102 272
43.9	Sonstige spezialisierte Bautätigkeiten	2 474	983 702	589	19 451	517	37 270

Lieferungen und Leistungen 2014
klassen und Wirtschaftszweigen

Größenklassen von ... bis unter ... EUR							WZ 2008
100 000 bis 250 000		250 000 bis 500 000		500 000 bis 1 Mill.			
Anzahl	1 000 EUR	Anzahl	1 000 EUR	Anzahl	1 000 EUR		
98	15 438	35	12 383	44	31 969	33	
56	8 700	22	7 624	22	16 488	33.1	
42	6 738	13	4 759	22	15 482	33.2	
133	21 169	63	22 047	48	33 886	D	
133	21 169	63	22 047	48	33 886	35	
118	18 659	60	20 815	39	27 793	35.1	
7	1 378	-	-	.	.	35.2	
8	1 132	3	1 233	.	.	35.3	
41	7 116	39	14 866	36	26 697	E	
7	1 219	4	1 508	6	4 446	36	
7	1 348	5	1 754	.	.	37	
22	3 656	27	10 523	25	18 095	38	
.	.	8	3 086	3	2 200	38.1	
.	.	6	2 431	6	4 368	38.2	
13	2 279	13	5 006	16	11 528	38.3	
5	893	3	1 081	.	.	39	
3 307	530 215	1 824	645 916	1 106	765 370	F	
91	14 301	95	33 273	96	66 856	41	
24	3 485	13	4 784	18	11 919	41.1	
67	10 816	82	28 489	78	54 937	41.2	
52	8 806	50	18 386	44	31 068	42	
16	2 829	23	8 414	23	16 266	42.1	
22	3 858	14	5 178	13	9 105	42.2	
14	2 119	13	4 794	8	5 697	42.9	
3 164	507 108	1 679	594 257	966	667 446	43	
48	7 565	24	8 658	17	11 691	43.1	
1 228	199 236	684	241 718	410	281 060	43.2	
1 299	204 519	605	213 486	303	209 784	43.3	
589	95 788	366	130 395	236	164 911	43.9	

Noch: 4. Steuerpflichtige und deren
Noch: 4.2 nach Umsatzgrößen

WZ 2008	Wirtschaftszweige	Davon in Größenklassen					
		1 Mill. bis 2 Mill.		2 Mill. bis 5 Mill.		5 Mill. bis 10 Mill.	
		Anzahl	1 000 EUR	Anzahl	1 000 EUR	Anzahl	1 000 EUR
33	Reparatur und Installation von Maschinen und Ausrüstungen	22	29 470	21	62 174	5	27 710
33.1	Reparatur von Metallerzeugnissen, Maschinen und Ausrüstungen	.	.	11	33 577	5	27 710
33.2	Installation von Maschinen und Ausrüstungen a.n.g.	.	.	10	28 596	-	-
D	Energieversorgung	13	17 650	13	35 333	7	55 886
35	Energieversorgung	13	17 650	13	35 333	7	55 886
35.1	Elektrizitätsversorgung	7	9 347	7	19 424	.	.
35.2	Gasversorgung	-	-
35.3	Wärme- und Kälteversorgung
E	Wasserversorgung; Abwasser- und Abfallentsorgung und Beseitigung von Umweltverschmutzungen	38	53 064	48	159 251	27	178 708
36	Wasserversorgung	6	8 167	14	53 931	15	103 750
37	Abwasserentsorgung	-	-
38	Sammlung, Behandlung und Beseitigung von Abfällen; Rückgewinnung	27	37 583	30	92 904	.	.
38.1	Sammlung von Abfällen	3	3 848	7	21 147	3	15 545
38.2	Abfallbehandlung und -beseitigung	5	7 894	4	11 624	.	.
38.3	Rückgewinnung	19	25 841	19	60 133	3	22 387
39	Beseitigung von Umweltverschmutzungen und sonstige Entsorgung
F	Baugewerbe	518	727 012	333	1 032 135	85	584 989
41	Hochbau	58	84 080	56	183 341	13	88 126
41.1	Erschließung von Grundstücken; Bauträger	9	14 082	8	25 875	.	.
41.2	Bau von Gebäuden	49	69 998	48	157 466	.	.
42	Tiefbau	46	66 420	46	143 288	17	120 492
42.1	Bau von Straßen und Bahnverkehrsstrecken	32	46 004	28	91 755	.	.
42.2	Leitungstiefbau und Kläranlagenbau	4	6 113	9	27 053	3	23 226
42.9	Sonstiger Tiefbau	10	14 304	9	24 481	.	.
43	Vorbereitende Baustellenarbeiten, Bauinstallation und sonstiges Ausbaugewerbe	414	576 511	231	705 505	55	376 371
43.1	Abbrucharbeiten und vorbereitende Baustellenarbeiten	14	21 051	7	23 116	.	.
43.2	Bauinstallation	177	249 017	98	303 839	28	189 066
43.3	Sonstiger Ausbau	124	172 038	72	218 733	.	.
43.9	Sonstige spezialisierte Bautätigkeiten	99	134 405	54	159 818	19	131 784

Lieferungen und Leistungen 2014
klassen und Wirtschaftszweigen

von ... bis unter ... EUR						WZ 2008
10 Mill. bis 25 Mill.		25 Mill. bis 50 Mill.		50 Mill. und mehr		
Anzahl	1 000 EUR	Anzahl	1 000 EUR	Anzahl	1 000 EUR	

Noch: 4. Steuerpflichtige und deren
Noch: 4.2 nach Umsatzgrößen

WZ 2008	Wirtschaftszweige	Steuer- pflichtige	Lieferungen und Leistungen	Davon in			
				über 17 500 bis 50 000		50 000 bis 100 000	
		Anzahl	1 000 EUR	Anzahl	1 000 EUR	Anzahl	1 000 EUR
G	Handel; Instandhaltung und Reparatur von Kraftfahrzeugen	14 356	12 980 272	3 107	101 250	2775	201 133
45	Handel mit Kraftfahrzeugen; Instandhaltung und Reparatur von Kraftfahrzeugen	3 160	3 185 401	579	18 840	563	40 834
45.1	Handel mit Kraftwagen	1 053	2 262 736	171	5 564	142	10 332
45.2	Instandhaltung und Reparatur von Kraftwagen	1 277	415 071	224	7 141	269	19 352
45.3	Handel mit Kraftwagenteilen und -zubehör	614	410 228	136	4 613	113	8 301
45.4	Handel mit Krafträdern, Kraftradteilen und -zubehör; Instandhaltung und Reparatur von Krafträdern	216	97 366	48	1 523	39	2 850
46	Großhandel (ohne Handel mit Kraftfahrzeugen)	2 612	4 129 576	591	19 213	503	36 519
46.1	Handelsvermittlung	1 209	265 235	426	13 767	321	23 106
46.2	Großhandel mit landwirtschaftlichen Grundstoffen und lebenden Tieren	102	195 890	18	539	7	540
46.3	Großhandel mit Nahrungs- und Genussmitteln, Getränken und Tabakwaren	195	1 414 412	21	712	21	1 653
46.4	Großhandel mit Gebrauchs- und Verbrauchsgütern	252	471 548	30	953	34	2 533
46.5	Großhandel mit Geräten der Informations- und Kommunikationstechnik	39	102 678	3	116	6	402
46.6	Großhandel mit sonstigen Maschinen, Ausrüstungen und Zubehör	251	408 599	19	611	28	1 982
46.7	Sonstiger Großhandel	443	1 072 294	57	1 899	59	4 308
46.9	Großhandel ohne ausgeprägten Schwerpunkt	121	198 920	17	616	27	1 995
47	Einzelhandel (ohne Handel mit Kraftfahrzeugen)	8 584	5 665 295	1 937	63 197	1709	123 780
47.1	Einzelhandel mit Waren verschiedener Art (in Verkaufsräumen)	1 160	1 187 754	273	9 102	193	13 654
47.2	Einzelhandel mit Nahrungs- und Genussmitteln, Getränken und Tabakwaren (in Verkaufsräumen)	899	524 320	180	5 999	176	13 169
47.3	Einzelhandel mit Motorenkraftstoffen (Tankstellen)	255	337 224	4	111	.	.
47.4	Einzelhandel mit Geräten der Informations- und Kommunikationstechnik (in Verkaufsräumen)	433	236 793	99	3 318	99	7 145
47.5	Einzelhandel mit sonstigen Haushaltsgeräten, Textilien, Heimwerker- und Einrichtungsbedarf (in Verkaufsräumen)	1 189	669 040	284	9 151	264	19 242
47.6	Einzelhandel mit Verlagsprodukten, Sportausrüstungen und Spielwaren (in Verkaufsräumen)	526	173 381	97	3 347	.	.
47.7	Einzelhandel mit sonstigen Gütern (in Verkaufsräumen)	2 902	2 109 485	553	18 171	595	42 784
47.8	Einzelhandel an Verkaufsständen und auf Märkten	197	36 778	82	2 525	44	3 361
47.9	Einzelhandel, nicht in Verkaufsräumen, an Verkaufsständen oder auf Märkten	1 023	390 519	365	11 472	230	16 114

Lieferungen und Leistungen 2014
klassen und Wirtschaftszweigen

Größenklassen von ... bis unter ... EUR						WZ 2008
100 000 bis 250 000		250 000 bis 500 000		500 000 bis 1 Mill.		
Anzahl	1 000 EUR	Anzahl	1 000 EUR	Anzahl	1 000 EUR	
3 342	539 980	1 788	627 750	1 223	868 202	G
777	128 730	490	171 789	296	208 378	45
204	33 510	126	44 118	93	66 036	45.1
375	63 137	234	82 404	112	79 076	45.2
145	22 922	95	32 857	68	46 837	45.3
53	9 161	35	12 410	23	16 428	45.4
491	77 605	289	103 497	251	178 802	46
237	37 060	109	38 580	64	45 251	46.1
25	3 971	11	4 006	13	9 173	46.2
37	6 367	22	7 788	25	18 891	46.3
49	7 332	41	14 703	42	29 631	46.4
9	1 359	4	1 598	5	3 746	46.5
42	6 933	36	12 362	39	27 612	46.6
68	10 821	52	18 936	49	34 501	46.7
24	3 763	14	5 525	14	9 997	46.9
2 074	333 645	1 009	352 464	676	481 022	47
261	41 360	135	46 071	82	56 517	47.1
268	44 892	118	40 080	67	46 316	47.2
12	2 304	31	12 170	94	70 373	47.3
104	17 441	57	19 337	40	27 751	47.4
310	49 666	154	54 264	86	59 324	47.5
143	22 509	95	33 784	54	39 588	47.6
732	117 240	310	108 854	190	134 211	47.7
45	6 959	15	4 665	3	2 061	47.8
199	31 273	94	33 239	60	44 880	47.9

Noch: 4. Steuerpflichtige und deren
Noch: 4.2 nach Umsatzgrößen

WZ 2008	Wirtschaftszweige	Davon in Größenklassen					
		1 Mill. bis 2 Mill.		2 Mill. bis 5 Mill.		5 Mill. bis 10 Mill.	
		Anzahl	1 000 EUR	Anzahl	1 000 EUR	Anzahl	1 000 EUR
G	Handel; Instandhaltung und Reparatur von Kraftfahrzeugen	887	1 236 506	754	2 355 639	302	2 060 280
45	Handel mit Kraftfahrzeugen; Instandhaltung und Reparatur von Kraftfahrzeugen	186	258 518	145	461 857	71	491 375
45.1	Handel mit Kraftwagen	112	155 859	.	.	56	391 165
45.2	Instandhaltung und Reparatur von Kraftwagen	35	48 004	.	.	6	44 077
45.3	Handel mit Kraftwagenteilen und -zubehör	29	38 966	13	46 359	9	56 133
45.4	Handel mit Krafträdern, Kraftradteilen und -zubehör; Instandhaltung und Reparatur von Krafträdern	10	15 689	.	.	-	-
46	Großhandel (ohne Handel mit Kraftfahrzeugen)	177	245 103	169	530 549	65	459 634
46.1	Handelsvermittlung	34	47 774	15	42 087	3	17 611
46.2	Großhandel mit landwirtschaftlichen Grundstoffen und lebenden Tieren	9	12 510	10	31 952	5	34 461
46.3	Großhandel mit Nahrungs- und Genussmitteln, Getränken und Tabakwaren	13	18 744	21	75 938	10	68 332
46.4	Großhandel mit Gebrauchs- und Verbrauchsgütern	19	25 649	20	60 832	7	55 099
46.5	Großhandel mit Geräten der Informations- und Kommunikationstechnik	4	5 250	3	8 123	.	.
46.6	Großhandel mit sonstigen Maschinen, Ausrüstungen und Zubehör	33	43 290	34	104 466	11	77 090
46.7	Sonstiger Großhandel	52	74 186	59	184 104	23	162 250
46.9	Großhandel ohne ausgeprägten Schwerpunkt	13	17 701	7	23 047	.	.
47	Einzelhandel (ohne Handel mit Kraftfahrzeugen)	524	732 885	440	1 363 233	166	1 109 270
47.1	Einzelhandel mit Waren verschiedener Art (in Verkaufsräumen)	53	69 664	75	267 658	79	517 823
47.2	Einzelhandel mit Nahrungs- und Genussmitteln, Getränken und Tabakwaren (in Verkaufsräumen)	31	42 994	36	115 147	20	127 943
47.3	Einzelhandel mit Motorenkraftstoffen (Tankstellen)	70	94 418	34	89 862	6	39 934
47.4	Einzelhandel mit Geräten der Informations- und Kommunikationstechnik (in Verkaufsräumen)	16	21 464	9	26 066	.	.
47.5	Einzelhandel mit sonstigen Haushaltsgeräten, Textilien, Heimwerker- und Einrichtungsbedarf (in Verkaufsräumen)	48	64 908	28	85 358	5	36 669
47.6	Einzelhandel mit Verlagsprodukten, Sportausrüstungen und Spielwaren (in Verkaufsräumen)	24	33 097	5	16 059	.	.
47.7	Einzelhandel mit sonstigen Gütern (in Verkaufsräumen)	232	337 428	229	687 801	47	323 369
47.8	Einzelhandel an Verkaufsständen und auf Märkten	5	6 658	3	10 550	-	-
47.9	Einzelhandel, nicht in Verkaufsräumen, an Verkaufsständen oder auf Märkten	45	62 254	21	64 733	5	33 263

Lieferungen und Leistungen 2014
klassen und Wirtschaftszweigen

von ... bis unter ... EUR						WZ 2008
10 Mill. bis 25 Mill.		25 Mill. bis 50 Mill.		50 Mill. und mehr		
Anzahl	1 000 EUR	Anzahl	1 000 EUR	Anzahl	1 000 EUR	
122	1 804 077	41	1 501 845	15	1 683 609	G
37	584 295	12	473 982	4	346 804	45
31	503 004	.	.	4	346 804	45.1
.	.	-	-	-	-	45.2
.	.	.	.	-	-	45.3
.	.	-	-	-	-	45.4
51	726 883	17	603 035	8	1 148 734	46
-	-	-	-	-	-	46.1
.	.	.	.	-	-	46.2
11	156 123	9	296 906	5	762 957	46.3
.	46.4
.	.	.	.	-	-	46.5
9	134 253	-	-	-	-	46.6
19	286 711	46.7
.	.	-	-	.	.	46.9
34	492 899	12	424 828	3	188 072	47
6	76 080	3	89 826	-	-	47.1
.	.	-	-	.	.	47.2
.	.	-	-	-	-	47.3
.	.	-	-	-	-	47.4
5	93 466	47.5
-	-	-	-	-	-	47.6
10	148 307	47.7
-	-	-	-	-	-	47.8
.	.	.	.	-	-	47.9

Noch: 4. Steuerpflichtige und deren
Noch: 4.2 nach Umsatzgrößen

WZ 2008	Wirtschaftszweige	Steuer- pflichtige	Lieferungen und Leistungen	Davon in			
				über 17 500 bis 50 000		50 000 bis 100 000	
		Anzahl	1 000 EUR	Anzahl	1 000 EUR	Anzahl	1 000 EUR
H	Verkehr und Lagerei	2 711	1 778 055	486	16 382	524	37 757
49	Landverkehr und Transport in Rohrfernleitungen	1 831	1 003 746	.	.	379	27 398
49.1	Personenbeförderung im Eisenbahnfernverkehr
49.2	Güterbeförderung im Eisenbahnverkehr	.	.	-	-	-	-
49.3	Sonstige Personenbeförderung im Landverkehr	.	.	117	3 912	.	.
49.4	Güterbeförderung im Straßenverkehr, Umzugstransporte	1 235	651 272	202	6 915	238	17 359
49.5	Transport in Rohrfernleitungen	-	-	-	-	-	-
50	Schifffahrt	3	2 660	-	-	-	-
50.1	Personenbeförderung in der See- und Küstenschifffahrt	-	-	-	-	-	-
50.2	Güterbeförderung in der See- und Küstenschifffahrt	.	.	-	-	-	-
50.3	Personenbeförderung in der Binnenschifffahrt	.	.	-	-	-	-
50.4	Güterbeförderung in der Binnenschifffahrt	.	.	-	-	-	-
51	Luftfahrt	5	649
51.1	Personenbeförderung in der Luftfahrt
51.2	Güterbeförderung in der Luftfahrt und Raumtransport	.	.	-	-	-	-
52	Lagerei sowie Erbringung von sonstigen Dienstleistungen für den Verkehr	622	698 612	78	2 613	87	6 293
52.1	Lagerei	16	13 619	.	.	3	229
52.2	Erbringung von sonstigen Dienstleistungen für den Verkehr	606	684 993	.	.	84	6 064
53	Post-, Kurier- und Expressdienste	250	72 388	84	2 789	.	.
53.1	Postdienste von Universal- dienstleistungsanbietern	-	-	-	-	-	-
53.2	Sonstige Post-, Kurier- und Expressdienste	250	72 388	84	2 789	.	.
I	Gastgewerbe	5 147	1 002 663	1 442	47 284	1409	101 513
55	Beherbergung	1 176	314 357	292	9 432	254	18 219
55.1	Hotels, Gasthöfe und Pensionen	1 023	286 448	230	7 563	217	15 704
55.2	Ferienunterkünfte und ähnliche Beherbergungsstätten	56	11 115	26	738	11	749
55.3	Campingplätze	26	4 921	4	109	8	495
55.9	Sonstige Beherbergungsstätten	71	11 873	32	1 022	18	1 270
56	Gastronomie	3 971	688 306	1 150	37 852	1155	83 294
56.1	Restaurants, Gaststätten, Imbissstuben, Cafés, Eissalons u.Ä.	2 831	495 242	749	24 984	831	60 086
56.2	Caterer und Erbringung sonstiger Verpflegungsdienstleistungen	343	92 649	112	3 561	80	5 752
56.3	Ausschank von Getränken	797	100 415	289	9 307	244	17 455

Lieferungen und Leistungen 2014
klassen und Wirtschaftszweigen

Größenklassen von ... bis unter ... EUR						WZ 2008
100 000 bis 250 000		250 000 bis 500 000		500 000 bis 1 Mill.		
Anzahl	1 000 EUR	Anzahl	1 000 EUR	Anzahl	1 000 EUR	
617	96 821	427	152 307	282	202 710	H
431	67 327	301	106 718	188	134 334	49
-	-	.	.	-	-	49.1
-	-	-	-	-	-	49.2
153	24 137	.	.	44	31 872	49.3
278	43 189	216	76 812	144	102 462	49.4
-	-	-	-	-	-	49.5
-	-	50
-	-	-	-	-	-	50.1
-	-	-	-	-	-	50.2
-	-	.	.	-	-	50.3
-	-	-	-	.	.	50.4
.	.	.	.	-	-	51
-	-	.	.	-	-	51.1
.	.	-	-	-	-	51.2
.	.	91	33 310	77	55 480	52
.	.	-	-	.	.	52.1
136	21 539	91	33 310	.	.	52.2
43	6 730	53
-	-	-	-	-	-	53.1
43	6 730	53.2
1 414	222 288	516	178 037	237	164 753	I
321	51 993	169	59 901	86	59 853	55
290	46 770	156	55 008	.	.	55.1
10	1 626	55.2
8	1 174	55.3
13	2 423	4	1 460	.	.	55.9
1 093	170 295	347	118 136	151	104 900	56
833	130 341	257	87 575	109	73 183	56.1
75	12 197	38	13 154	24	17 752	56.2
185	27 757	52	17 408	18	13 965	56.3

Noch: 4. Steuerpflichtige und deren
Noch: 4.2 nach Umsatzgrößen

WZ 2008	Wirtschaftszweige	Davon in Größenklassen					
		1 Mill. bis 2 Mill.		2 Mill. bis 5 Mill.		5 Mill. bis 10 Mill.	
		Anzahl	1 000 EUR	Anzahl	1 000 EUR	Anzahl	1 000 EUR
H	Verkehr und Lagerei	190	263 633	124	368 245	39	266 878
49	Landverkehr und Transport in Rohrfernleitungen	113	156 797	71	220 624	18	117 601
49.1	Personenbeförderung im Eisenbahnfernverkehr
49.2	Güterbeförderung im Eisenbahnverkehr	-	-	-	-	.	.
49.3	Sonstige Personenbeförderung im Landverkehr	.	.	20	67 093	.	.
49.4	Güterbeförderung im Straßenverkehr, Umzugstransporte	93	127 697	.	.	9	57 644
49.5	Transport in Rohrfernleitungen	-	-	-	-	-	-
50	Schifffahrt	.	.	-	-	-	-
50.1	Personenbeförderung in der See- und Küstenschifffahrt	-	-	-	-	-	-
50.2	Güterbeförderung in der See- und Küstenschifffahrt	.	.	-	-	-	-
50.3	Personenbeförderung in der Binnenschifffahrt	-	-	-	-	-	-
50.4	Güterbeförderung in der Binnenschifffahrt	-	-	-	-	-	-
51	Luftfahrt	-	-	-	-	-	-
51.1	Personenbeförderung in der Luftfahrt	-	-	-	-	-	-
51.2	Güterbeförderung in der Luftfahrt und Raumtransport	-	-	-	-	-	-
52	Lagerei sowie Erbringung von sonstigen Dienstleistungen für den Verkehr	66	91 928	47	131 596	.	.
52.1	Lagerei
52.2	Erbringung von sonstigen Dienstleistungen für den Verkehr	19	138 453
53	Post-, Kurier- und Expressdienste	.	.	6	16 026	.	.
53.1	Postdienste von Universaldienstleistungsanbietern	-	-	-	-	-	-
53.2	Sonstige Post-, Kurier- und Expressdienste	.	.	6	16 026	.	.
I	Gastgewerbe	84	116 912	33	85 510	.	.
55	Beherbergung	33	48 665	17	42 142	4	24 151
55.1	Hotels, Gasthöfe und Pensionen	30	44 355	.	.	4	24 151
55.2	Ferienunterkünfte und ähnliche Beherbergungsstätten	-	-
55.3	Campingplätze	-	-	-	-	-	-
55.9	Sonstige Beherbergungsstätten	-	-
56	Gastronomie	51	68 246	16	43 368	.	.
56.1	Restaurants, Gaststätten, Imbissstuben, Cafés, Eissalons u.Ä.	39	51 045	.	.	4	28 041
56.2	Caterer und Erbringung sonstiger Verpflegungsdienstleistungen	.	.	7	20 279	.	.
56.3	Ausschank von Getränken	-	-

Lieferungen und Leistungen 2014
klassen und Wirtschaftszweigen

von ... bis unter ... EUR						WZ 2008
10 Mill. bis 25 Mill.		25 Mill. bis 50 Mill.		50 Mill. und mehr		
Anzahl	1 000 EUR	Anzahl	1 000 EUR	Anzahl	1 000 EUR	
.	H
7	98 891	-	-	.	.	49
.	.	-	-	-	-	49.1
.	.	-	-	-	-	49.2
-	-	-	-	.	.	49.3
.	.	-	-	-	-	49.4
-	-	-	-	-	-	49.5
-	-	-	-	-	-	50
-	-	-	-	-	-	50.1
-	-	-	-	-	-	50.2
-	-	-	-	-	-	50.3
-	-	-	-	-	-	50.4
-	-	-	-	-	-	51
-	-	-	-	-	-	51.1
-	-	-	-	-	-	51.2
.	-	52
-	-	-	-	-	-	52.1
.	-	52.2
-	-	-	-	-	-	53
-	-	-	-	-	-	53.1
-	-	-	-	-	-	53.2
.	.	-	-	-	-	I
-	-	-	-	-	-	55
-	-	-	-	-	-	55.1
-	-	-	-	-	-	55.2
-	-	-	-	-	-	55.3
-	-	-	-	-	-	55.9
.	.	-	-	-	-	56
.	.	-	-	-	-	56.1
-	-	-	-	-	-	56.2
-	-	-	-	-	-	56.3

Noch: 4. Steuerpflichtige und deren
Noch: 4.2 nach Umsatzgrößen

WZ 2008	Wirtschaftszweige	Steuer- pflichtige	Lieferungen und Leistungen	Davon in			
		Anzahl	1 000 EUR	über 17 500 bis 50 000		50 000 bis 100 000	
				Anzahl	1 000 EUR	Anzahl	1 000 EUR
J	Information und Kommunikation	1 600	948 225	508	16 340	349	25 005
58	Verlagswesen	88	108 410	24	799	9	629
58.1	Verlegen von Büchern und Zeitschriften; sonstiges Verlagswesen (ohne Software)	83	107 486
58.2	Verlegen von Software	5	924
59	Herstellung, Verleih und Vertrieb von Filmen und Fernsehprogrammen; Kinos; Tonstudios und Verlegen von Musik	.	.	25	857	18	1 408
59.1	Herstellung von Filmen und Fernsehprogrammen, deren Verleih und Vertrieb; Kinos	.	.	20	690	15	1 180
59.2	Tonstudios; Herstellung von Hörfunkbeiträgen; Verlegen von bespielten Tonträgern und Musikalien	12	1 554	5	168	3	228
60	Rundfunkveranstalter	.	.	-	-	.	.
60.1	Hörfunkveranstalter	.	.	-	-	-	-
60.2	Fernsehveranstalter	.	.	-	-	.	.
61	Telekommunikation	29	21 199	7	221	.	.
61.1	Leitungsgebundene Telekommunikation	4	5 337	-	-	-	-
61.2	Drahtlose Telekommunikation	-	-
61.3	Satellitentelekommunikation	-	-	-	-	-	-
61.9	Sonstige Telekommunikation
62	Erbringung von Dienstleistungen der Informationstechnologie	1 089	473 386	341	10 874	249	17 678
63	Informationsdienstleistungen	308	305 792	111	3 590	68	4 940
63.1	Datenverarbeitung, Hosting und damit verbundene Tätigkeiten; Webportale	15	40 590	5	131	3	275
63.9	Erbringung von sonstigen Informationsdienstleistungen	293	265 202	106	3 459	65	4 665
K	Erbringung von Finanz- und Versicherungsdienstleistungen	416	1 139 129	154	4 970	111	7 678
64	Erbringung von Finanzdienstleistungen	105	1 094 387	13	357	12	847
64.1	Zentralbanken und Kreditinstitute	34	78 731
64.2	Beteiligungsgesellschaften	66	1 015 009	.	.	8	597
64.3	Treuhand- und sonstige Fonds und ähnliche Finanzinstitutionen	-	-	-	-	-	-
64.9	Sonstige Finanzierungsinstitutionen	5	647
65	Versicherungen, Rückversicherungen und Pensionskassen (ohne Sozialv.)	-	-	-	-	-	-
65.1	Versicherungen	-	-	-	-	-	-
65.2	Rückversicherungen	-	-	-	-	-	-
65.3	Pensionskassen und Pensionsfonds	-	-	-	-	-	-
66	Mit Finanz- und Versicherungsdienstleistungen verbundene Tätigkeiten	311	44 742	141	4 613	99	6 831
66.1	Mit Finanzdienstleistungen verbundene Tätigkeiten	98	25 348	36	1 112	35	2 518
66.2	Mit Versicherungsdienstleistungen und Pensionskassen verbundene Tätigkeiten	213	19 394	105	3 501	64	4 313
66.3	Fondsmanagement	-	-	-	-	-	-

Lieferungen und Leistungen 2014
klassen und Wirtschaftszweigen

Größenklassen von ... bis unter ... EUR						WZ 2008
100 000 bis 250 000		250 000 bis 500 000		500 000 bis 1 Mill.		
Anzahl	1 000 EUR	Anzahl	1 000 EUR	Anzahl	1 000 EUR	
333	53 110	151	53 920	116	82 196	J
20	3 644	10	3 519	13	9 735	58
20	3 644	.	.	13	9 735	58.1
-	-	.	.	-	-	58.2
15	2 282	8	3 011	.	.	59
.	.	.	.	11	7 832	59.1
.	59.2
-	-	-	-	-	-	60
-	-	-	-	-	-	60.1
-	-	-	-	-	-	60.2
7	1 162	3	1 242	.	.	61
.	.	-	-	-	-	61.1
.	.	-	-	-	-	61.2
-	-	-	-	-	-	61.3
.	.	3	1 242	.	.	61.9
243	38 627	102	35 506	72	50 645	62
48	7 395	28	10 643	18	12 640	63
-	-	3	1 182	-	-	63.1
48	7 395	25	9 461	18	12 640	63.9
62	9 431	27	9 976	16	11 865	K
16	2 628	12	4 631	12	8 757	64
5	976	.	.	6	4 025	64.1
11	1 652	6	2 470	6	4 732	64.2
-	-	-	-	-	-	64.3
-	-	.	.	-	-	64.9
-	-	-	-	-	-	65
-	-	-	-	-	-	65.1
-	-	-	-	-	-	65.2
-	-	-	-	-	-	65.3
46	6 802	15	5 345	4	3 108	66
16	2 526	4	1 409	.	.	66.1
30	4 277	11	3 936	.	.	66.2
-	-	-	-	-	-	66.3

Noch: 4. Steuerpflichtige und deren
Noch: 4.2 nach Umsatzgrößen

WZ 2008	Wirtschaftszweige	Davon in Größenklassen					
		1 Mill. bis 2 Mill.		2 Mill. bis 5 Mill.		5 Mill. bis 10 Mill.	
		Anzahl	1 000 EUR	Anzahl	1 000 EUR	Anzahl	1 000 EUR
J	Information und Kommunikation	65	91 334	48	149 460	15	116 232
58	Verlagswesen	6	8 238
58.1	Verlegen von Büchern und Zeitschriften; sonstiges Verlagswesen (ohne Software)	6	8 238
58.2	Verlegen von Software	-	-	-	-	-	-
59	Herstellung, Verleih und Vertrieb von Filmen und Fernsehprogrammen; Kinos; Tonstudios und Verlegen von Musik	3	4 302	.	.	-	-
59.1	Herstellung von Filmen und Fernsehprogrammen, deren Verleih und Vertrieb; Kinos	3	4 302	.	.	-	-
59.2	Tonstudios; Herstellung von Hörfunkbeiträgen; Verlegen von bespielten Tonträgern und Musikalien	-	-	-	-	-	-
60	Rundfunkveranstalter	-	-
60.1	Hörfunkveranstalter	-	-
60.2	Fernsehveranstalter	-	-	-	-	-	-
61	Telekommunikation	5	5 966
61.1	Leitungsgebundene Telekommunikation	-	-
61.2	Drahtlose Telekommunikation	-	-	-	-	-	-
61.3	Satellitentelekommunikation	-	-	-	-	-	-
61.9	Sonstige Telekommunikation	.	.	-	-	.	.
62	Erbringung von Dienstleistungen der Informationstechnologie	36	51 557	32	96 336	8	59 883
63	Informationsdienstleistungen	15	21 271	10	32 778	4	33 215
63.1	Datenverarbeitung, Hosting und damit verbundene Tätigkeiten; Webportale	-	-
63.9	Erbringung von sonstigen Informationsdienstleistungen	4	33 215
K	Erbringung von Finanz- und Versicherungsdienstleistungen	12	18 909	12	33 452	8	54 950
64	Erbringung von Finanzdienstleistungen	.	.	9	26 044	.	.
64.1	Zentralbanken und Kreditinstitute	3	5 196	.	.	5	33 404
64.2	Beteiligungsgesellschaften
64.3	Treuhand- und sonstige Fonds und ähnliche Finanzinstitutionen	-	-	-	-	-	-
64.9	Sonstige Finanzierungsinstitutionen	-	-	-	-	-	-
65	Versicherungen, Rückversicherungen und Pensionskassen (ohne Sozialv.)	-	-	-	-	-	-
65.1	Versicherungen	-	-	-	-	-	-
65.2	Rückversicherungen	-	-	-	-	-	-
65.3	Pensionskassen und Pensionsfonds	-	-	-	-	-	-
66	Mit Finanz- und Versicherungsdienstleistungen verbundene Tätigkeiten	.	.	3	7 408	.	.
66.1	Mit Finanzdienstleistungen verbundene Tätigkeiten	.	.	3	7 408	.	.
66.2	Mit Versicherungsdienstleistungen und Pensionskassen verbundene Tätigkeiten	.	.	-	-	-	-
66.3	Fondsmanagement	-	-	-	-	-	-

Lieferungen und Leistungen 2014
klassen und Wirtschaftszweigen

von ... bis unter ... EUR						WZ 2008
10 Mill. bis 25 Mill.		25 Mill. bis 50 Mill.		50 Mill. und mehr		
Anzahl	1 000 EUR	Anzahl	1 000 EUR	Anzahl	1 000 EUR	
8	134 151	J
.	.	.	.	-	-	58
.	.	.	.	-	-	58.1
-	-	-	-	-	-	58.2
-	-	-	-	-	-	59
-	-	-	-	-	-	59.1
-	-	-	-	-	-	59.2
-	-	-	-	-	-	60
-	-	-	-	-	-	60.1
-	-	-	-	-	-	60.2
-	-	-	-	-	-	61
-	-	-	-	-	-	61.1
-	-	-	-	-	-	61.2
-	-	-	-	-	-	61.3
-	-	-	-	-	-	61.9
.	.	.	.	-	-	62
.	.	3	89 264	.	.	63
-	-	.	.	-	-	63.1
.	63.9
7	129 368	K
7	129 368	64
.	.	-	-	-	-	64.1
.	64.2
-	-	-	-	-	-	64.3
-	-	-	-	-	-	64.9
-	-	-	-	-	-	65
-	-	-	-	-	-	65.1
-	-	-	-	-	-	65.2
-	-	-	-	-	-	65.3
-	-	-	-	-	-	66
-	-	-	-	-	-	66.1
-	-	-	-	-	-	66.2
-	-	-	-	-	-	66.3

Noch: 4. Steuerpflichtige und deren
Noch: 4.2 nach Umsatzgrößen

WZ 2008	Wirtschaftszweige	Steuer- pflichtige	Lieferungen und Leistungen	Davon in			
		Anzahl	1 000 EUR	über 17 500 bis 50 000		50 000 bis 100 000	
				Anzahl	1 000 EUR	Anzahl	1 000 EUR
L	Grundstücks- und Wohnungswesen	4 190	2 453 946	1 759	54 037	827	57 488
68	Grundstücks- und Wohnungswesen	4 190	2 453 946	1 759	54 037	827	57 488
68.1	Kauf und Verkauf von eigenen Grundstücken, Gebäuden und Wohnungen	148	179 117	37	1 287	25	1 676
68.2	Vermietung, Verpachtung von eigenen oder geleasteten Grundstücken, Gebäuden und Wohnungen	3 225	1 902 701	1 455	44 224	594	41 006
68.3	Vermittlung und Verwaltung von Grundstücken, Gebäuden und Wohnungen für Dritte	817	372 128	267	8 526	208	14 805
M	Erbringung von freiberuflichen, wissenschaftlichen und technischen Dienstleistungen	8 090	3 244 117	2 524	82 091	1941	138 657
69	Rechts- und Steuerberatung, Wirtschaftsprüfung	2 099	454 583	549	17 836	468	33 716
69.1	Rechtsberatung	1 121	216 671	273	9 177	280	20 099
69.2	Wirtschaftsprüfung und Steuerberatung; Buchführung	978	237 912	276	8 660	188	13 617
70	Verwaltung und Führung von Unternehmen und Betrieben; Unternehmensberatung	881	1 490 135	308	9 877	233	16 287
70.1	Verwaltung und Führung von Unternehmen und Betrieben	223	1 399 170	48	1 588	52	3 607
70.2	Public-Relations- und Unternehmensberatung	658	90 966	260	8 289	181	12 680
71	Architektur- und Ingenieurbüros; technische, physikalische und chemische Untersuchung	3 244	916 199	930	30 924	797	57 133
71.1	Architektur- und Ingenieurbüros	3 147	810 293	916	30 502	783	56 094
71.2	Technische, physikalische und chemische Untersuchung	97	105 906	14	422	14	1 039
72	Forschung und Entwicklung	142	89 323	25	770	21	1 469
72.1	Forschung und Entwicklung im Bereich Natur-, Ingenieur-, Agrarwissenschaften und Medizin	135	88 666
72.2	Forschung und Entwicklung im Bereich Rechts-, Wirtschafts- und Sozialwissenschaften sowie im Bereich Sprach-, Kultur- und Kunstwissenschaften	7	657
73	Werbung und Marktforschung	530	112 152	206	6 534	127	9 085
73.1	Werbung	517	106 725	200	6 379	124	8 913
73.2	Markt- und Meinungsforschung	13	5 426	6	155	3	172
74	Sonstige freiberufliche, wissenschaftliche und technische Tätigkeiten	925	121 570	456	14 389	244	17 282
74.1	Ateliers für Textil-, Schmuck-, Grafik- u.ä. Design	183	18 850	106	3 318	40	2 644
74.2	Fotografie und Fotolabors	175	35 227	88	2 773	49	3 296
74.3	Übersetzen und Dolmetschen	60	4 029	38	1 131	15	1 143
74.9	Sonstige freiberufliche, wissenschaftliche und technische Tätigkeiten a.n.g.	507	63 463	224	7 166	140	10 199
75	Veterinärwesen	269	60 156	50	1 760	51	3 684

Lieferungen und Leistungen 2014
klassen und Wirtschaftszweigen

Größenklassen von ... bis unter ... EUR							WZ 2008
100 000 bis 250 000		250 000 bis 500 000		500 000 bis 1 Mill.			
Anzahl	1 000 EUR	Anzahl	1 000 EUR	Anzahl	1 000 EUR		
675	104 687	345	122 888	196	139 827	L	
675	104 687	345	122 888	196	139 827	68	
37	5 776	20	6 993	10	7 331	68.1	
451	69 019	256	92 010	159	113 790	68.2	
187	29 893	69	23 885	27	18 707	68.3	
1 971	310 540	866	304 429	461	314 557	M	
563	91 125	298	105 816	160	107 047	69	
344	54 170	125	43 970	77	49 356	69.1	
219	36 955	173	61 846	83	57 691	69.2	
209	31 379	44	15 152	33	23 097	70	
53	8 133	13	4 164	14	10 119	70.1	
156	23 246	31	10 987	19	12 978	70.2	
811	126 916	362	127 440	184	126 043	71	
783	122 529	346	121 342	177	121 377	71.1	
28	4 387	16	6 098	7	4 666	71.2	
44	7 642	17	5 999	17	12 113	72	
41	7 147	17	5 999	17	12 113	72.1	
3	495	-	-	-	-	72.2	
90	14 146	52	17 731	39	27 342	73	
90	14 146	73.1	
-	-	73.2	
165	24 912	35	11 857	14	9 054	74	
.	.	.	.	4	2 679	74.1	
30	4 238	.	.	-	-	74.2	
.	.	.	.	-	-	74.3	
102	15 451	.	.	10	6 375	74.9	
89	14 421	58	20 434	14	9 860	75	

Noch: 4. Steuerpflichtige und deren
Noch: 4.2 nach Umsatzgrößen

WZ 2008	Wirtschaftszweige	Davon in Größenklassen					
		1 Mill. bis 2 Mill.		2 Mill. bis 5 Mill.		5 Mill. bis 10 Mill.	
		Anzahl	1 000 EUR	Anzahl	1 000 EUR	Anzahl	1 000 EUR
L	Grundstücks- und Wohnungswesen	162	229 624	139	442 736	43	307 690
68	Grundstücks- und Wohnungswesen	162	229 624	139	442 736	43	307 690
68.1	Kauf und Verkauf von eigenen Grundstücken, Gebäuden und Wohnungen	4	4 437	9	24 882	3	19 374
68.2	Vermietung, Verpachtung von eigenen oder geleasteten Grundstücken, Gebäuden und Wohnungen	133	187 997	109	351 950	35	246 012
68.3	Vermittlung und Verwaltung von Grundstücken, Gebäuden und Wohnungen für Dritte	25	37 189	21	65 904	5	42 304
M	Erbringung von freiberuflichen, wissenschaftlichen und technischen Dienstleistungen	192	268 702	91	277 507	23	156 816
69	Rechts- und Steuerberatung, Wirtschaftsprüfung	48	64 533
69.1	Rechtsberatung	16	22 783
69.2	Wirtschaftsprüfung und Steuerberatung; Buchführung	32	41 750	7	17 393	-	-
70	Verwaltung und Führung von Unternehmen und Betrieben; Unternehmensberatung	18	26 033	15	47 539	6	37 234
70.1	Verwaltung und Führung von Unternehmen und Betrieben	10	14 465
70.2	Public-Relations- und Unternehmensberatung	8	11 568
71	Architektur- und Ingenieurbüros; technische, physikalische und chemische Untersuchung	97	137 532	47	146 123	.	.
71.1	Architektur- und Ingenieurbüros	88	124 495	43	131 297	8	57 249
71.2	Technische, physikalische und chemische Untersuchung	9	13 037	4	14 826	.	.
72	Forschung und Entwicklung	7	9 258	7	25 151	4	26 922
72.1	Forschung und Entwicklung im Bereich Natur-, Ingenieur-, Agrarwissenschaften und Medizin	7	9 258	7	25 151	4	26 922
72.2	Forschung und Entwicklung im Bereich Rechts-, Wirtschafts- und Sozialwissenschaften sowie im Bereich Sprach-, Kultur- und Kunstwissenschaften	-	-	-	-	-	-
73	Werbung und Marktforschung	8	10 120
73.1	Werbung	8	10 120	6	16 380	.	.
73.2	Markt- und Meinungsforschung	-	-	.	.	-	-
74	Sonstige freiberufliche, wissenschaftliche und technische Tätigkeiten	7	11 231	.	.	-	-
74.1	Ateliers für Textil-, Schmuck-, Grafik- u.ä. Design	3	5 322	-	-	-	-
74.2	Fotografie und Fotolabors	-	-	-	-	-	-
74.3	Übersetzen und Dolmetschen	-	-	-	-	-	-
74.9	Sonstige freiberufliche, wissenschaftliche und technische Tätigkeiten a.n.g.	4	5 908	.	.	-	-
75	Veterinärwesen	7	9 996	-	-	-	-

Lieferungen und Leistungen 2014
klassen und Wirtschaftszweigen

von ... bis unter ... EUR						WZ 2008
10 Mill. bis 25 Mill.		25 Mill. bis 50 Mill.		50 Mill. und mehr		
Anzahl	1 000 EUR	Anzahl	1 000 EUR	Anzahl	1 000 EUR	
32	446 811	8	296 757	4	251 400	L
32	446 811	8	296 757	4	251 400	68
.	.	-	-	.	.	68.1
23	315 464	68.2
.	.	.	.	-	-	68.3
11	191 370	6	215 686	4	983 763	M
-	-	-	-	-	-	69
-	-	-	-	-	-	69.1
-	-	-	-	-	-	69.2
5	84 088	6	215 686	4	983 763	70
5	84 088	6	215 686	4	983 763	70.1
-	-	-	-	-	-	70.2
.	.	-	-	-	-	71
3	45 408	-	-	-	-	71.1
.	.	-	-	-	-	71.2
-	-	-	-	-	-	72
-	-	-	-	-	-	72.1
-	-	-	-	-	-	72.2
-	-	-	-	-	-	73
-	-	-	-	-	-	73.1
-	-	-	-	-	-	73.2
.	.	-	-	-	-	74
-	-	-	-	-	-	74.1
.	.	-	-	-	-	74.2
-	-	-	-	-	-	74.3
-	-	-	-	-	-	74.9
-	-	-	-	-	-	75

Noch: 4. Steuerpflichtige und deren
Noch: 4.2 nach Umsatzgrößen

WZ 2008	Wirtschaftszweige	Steuer- pflichtige	Lieferungen und Leistungen	Davon in			
				über 17 500 bis 50 000		50 000 bis 100 000	
		Anzahl	1 000 EUR	Anzahl	1 000 EUR	Anzahl	1 000 EUR
N	Erbringung von sonstigen wirtschaftlichen Dienstleistungen	4 270	2 039 684	1 527	48 417	909	64 584
77	Vermietung von beweglichen Sachen	603	354 868	164	5 052	105	7 721
77.1	Vermietung von Kraftwagen	132	40 622	39	1 206	26	2 032
77.2	Vermietung von Gebrauchsgütern	11	787
77.3	Vermietung von Maschinen, Geräten und sonstigen beweglichen Sachen	401	290 428	91	2 846	68	4 902
77.4	Leasing von nichtfinanziellen immateriellen vermögensgegenständen (ohne Copyrights)	-	-
78	Vermittlung und Überlassung von Arbeitskräften	191	441 356	36	1 139	23	1 732
78.1	Vermittlung von Arbeitskräften	113	211 216	33	1 063	.	.
78.2	Befristete Überlassung von Arbeitskräften	51	193 139	.	.	-	-
78.3	Sonstige Überlassung von Arbeitskräften	27	37 001
79	Reisebüros, Reiseveranstalter und Erbringung sonstiger Reservierungsdienstleistungen	313	57 313	84	2 537	94	6 709
79.1	Reisebüros und Reiseveranstalter	302	53 898	80	2 424	.	.
79.9	Erbringung sonstiger Reservierungsdienstleistungen	11	3 415	4	113	.	.
80	Wach- und Sicherheitsdienste sowie Detekteien	130	84 246	36	1 183	20	1 368
80.1	Private Wach- und Sicherheitsdienste	79	73 523	12	400	14	1 000
80.2	Sicherheitsdienste mithilfe von Überwachungs- und Alarmsystemen	10	4 755	-	-	-	-
80.3	Detekteien	41	5 968	24	782	6	368
81	Gebäudebetreuung; Garten- und Landschaftsbau	1 716	418 183	639	20 814	365	25 617
81.1	Hausmeisterdienste	801	67 122	451	14 782	214	14 673
81.2	Reinigung von Gebäuden, Straßen und Verkehrsmitteln	495	202 506	84	2 612	64	4 781
81.3	Garten- und Landschaftsbau sowie Erbringung von sonstigen gärtnerischen Dienstleistungen	420	148 556	104	3 420	87	6 163
82	Erbringung von wirtschaftlichen Dienstleistungen für Unternehmen und Privatpersonen a.n.g.	1 317	683 717	568	17 692	302	21 436
82.1	Sekretariats- und Schreibdienste, Copy-Shops	152	17 850	92	2 580	34	2 286
82.2	Call Center	14	3 978
82.3	Messe-, Ausstellungs- und Kongressveranstalter	110	23 150
82.9	Erbringung sonstiger wirtschaftlicher Dienstleistungen für Unternehmen und Privatpersonen	1 041	638 739	426	13 460	238	16 974
P	Erziehung und Unterricht	826	128 406	363	11 671	247	17 328
85	Erziehung und Unterricht	826	128 406	363	11 671	247	17 328
85.1	Kindergärten und Vorschulen	-	-	-	-	-	-
85.2	Grundschulen	-	-	-	-	-	-
85.3	Weiterführende Schulen	59	16 612	26	833	10	677
85.4	Tertiärer und post-sekundärer, nicht tertiärer Unterricht	23	19 765
85.5	Sonstiger Unterricht	737	89 810	327	10 518	230	16 183
85.6	Erbringung von Dienstleistungen für den Unterricht	7	2 220

Lieferungen und Leistungen 2014
klassen und Wirtschaftszweigen

Größenklassen von ... bis unter ... EUR							WZ 2008
100 000 bis 250 000		250 000 bis 500 000		500 000 bis 1 Mill.			
Anzahl	1 000 EUR	Anzahl	1 000 EUR	Anzahl	1 000 EUR		
878	136 825	398	140 440	254	180 168	N	
113	18 385	72	24 993	70	48 526	77	
32	5 188	15	4 671	11	7 579	77.1	
11	1 600	4	1 431	7	4 513	77.2	
70	11 597	53	18 891	52	36 434	77.3	
-	-	-	-	-	-	77.4	
21	3 692	25	8 835	21	15 750	78	
16	2 708	14	5 157	7	5 537	78.1	
.	.	8	2 651	9	6 431	78.2	
.	.	3	1 026	5	3 782	78.3	
86	13 184	28	9 556	12	7 703	79	
.	.	.	.	12	7 703	79.1	
.	.	.	.	-	-	79.9	
18	2 793	26	9 479	15	10 020	80	
13	1 952	16	5 551	.	.	80.1	
.	.	5	1 898	.	.	80.2	
.	.	5	2 029	.	.	80.3	
423	65 523	131	46 681	77	55 147	81	
98	15 047	25	8 405	7	4 575	81.1	
218	33 050	49	17 432	32	23 914	81.2	
107	17 426	57	20 844	38	26 657	81.3	
217	33 249	116	40 897	59	43 022	82	
17	2 734	5	1 787	-	-	82.1	
4	495	4	1 353	3	1 997	82.2	
20	3 180	5	1 483	4	2 774	82.3	
176	26 840	102	36 272	52	38 251	82.9	
141	20 754	32	11 380	24	17 256	P	
141	20 754	32	11 380	24	17 256	85	
-	-	-	-	-	-	85.1	
-	-	-	-	-	-	85.2	
13	2 017	3	1 154	.	.	85.3	
-	-	.	.	3	2 254	85.4	
.	.	24	8 568	17	11 689	85.5	
.	85.6	

Noch: 4. Steuerpflichtige und deren
Noch: 4.2 nach Umsatzgrößen

WZ 2008	Wirtschaftszweige	Davon in Größenklassen					
		1 Mill. bis 2 Mill.		2 Mill. bis 5 Mill.		5 Mill. bis 10 Mill.	
		Anzahl	1 000 EUR	Anzahl	1 000 EUR	Anzahl	1 000 EUR
N	Erbringung von sonstigen wirtschaftlichen Dienstleistungen	158	218 172	95	281 994	32	210 081
77	Vermietung von beweglichen Sachen	38	53 144	28	82 349	8	55 397
77.1	Vermietung von Kraftwagen	-	-
77.2	Vermietung von Gebrauchsgütern	-	-
77.3	Vermietung von Maschinen, Geräten und sonstigen beweglichen Sachen	.	.	23	67 456	8	55 397
77.4	Leasing von nichtfinanziellen immateriellen vermögensgegenständen (ohne Copyrights)	-	-	-	-	-	-
78	Vermittlung und Überlassung von Arbeitskräften	30	42 142	22	70 043	6	42 446
78.1	Vermittlung von Arbeitskräften	10	12 775	10	33 414	.	.
78.2	Befristete Überlassung von Arbeitskräften	11	16 392	9	27 648	.	.
78.3	Sonstige Überlassung von Arbeitskräften	9	12 975	3	8 982	.	.
79	Reisebüros, Reiseveranstalter und Erbringung sonstiger Reservierungsdienstleistungen
79.1	Reisebüros und Reiseveranstalter	4	5 243
79.9	Erbringung sonstiger Reservierungsdienstleistungen	.	.	-	-	-	-
80	Wach- und Sicherheitsdienste sowie Detekteien
80.1	Private Wach- und Sicherheitsdienste	10	12 535
80.2	Sicherheitsdienste mithilfe von Überwachungs- und Alarmsystemen	-	-	-	-	-	-
80.3	Detekteien	.	.	-	-	-	-
81	Gebäudebetreuung; Garten- und Landschaftsbau	45	63 494	28	78 447	.	.
81.1	Hausmeisterdienste	-	-
81.2	Reinigung von Gebäuden, Straßen und Verkehrsmitteln	25	36 756
81.3	Garten- und Landschaftsbau sowie Erbringung von sonstigen gärtnerischen Dienstleistungen	.	.	8	22 845	3	19 529
82	Erbringung von wirtschaftlichen Dienstleistungen für Unternehmen und Privatpersonen a.n.g.	28	37 536	14	42 275	9	53 904
82.1	Sekretariats- und Schreibdienste, Copy-Shops	-	-
82.2	Call Center	-	-	-	-	-	-
82.3	Messe-, Ausstellungs- und Kongressveranstalter
82.9	Erbringung sonstiger wirtschaftlicher Dienstleistungen für Unternehmen und Privatpersonen	24	33 026
P	Erziehung und Unterricht	10	11 947	6	19 328	3	18 741
85	Erziehung und Unterricht	10	11 947	6	19 328	3	18 741
85.1	Kindergärten und Vorschulen	-	-	-	-	-	-
85.2	Grundschulen	-	-	-	-	-	-
85.3	Weiterführende Schulen	3	3 928	-	-	.	.
85.4	Tertiärer und post-sekundärer, nicht tertiärer Unterricht	-	-
85.5	Sonstiger Unterricht	7	8 019	.	.	-	-
85.6	Erbringung von Dienstleistungen für den Unterricht	-	-	-	-	-	-

Lieferungen und Leistungen 2014
klassen und Wirtschaftszweigen

von ... bis unter ... EUR						WZ 2008
10 Mill. bis 25 Mill.		25 Mill. bis 50 Mill.		50 Mill. und mehr		
Anzahl	1 000 EUR	Anzahl	1 000 EUR	Anzahl	1 000 EUR	
13	158 048	N
5	59 301	-	-	-	-	77
-	-	-	-	-	-	77.1
.	.	-	-	-	-	77.2
.	.	-	-	-	-	77.3
-	-	-	-	-	-	77.4
4	42 997	78
-	-	-	-	-	-	78.1
4	42 997	.	.	-	-	78.2
-	-	-	-	-	-	78.3
-	-	-	-	-	-	79
-	-	-	-	-	-	79.1
-	-	-	-	-	-	79.9
-	-	.	.	-	-	80
-	-	.	.	-	-	80.1
-	-	-	-	-	-	80.2
-	-	-	-	-	-	80.3
.	.	-	-	-	-	81
-	-	-	-	-	-	81.1
.	.	-	-	-	-	81.2
.	.	-	-	-	-	81.3
-	-	82
-	-	-	-	-	-	82.1
-	-	-	-	-	-	82.2
-	-	-	-	-	-	82.3
.	82.9
-	-	-	-	-	-	P
-	-	-	-	-	-	85
-	-	-	-	-	-	85.1
-	-	-	-	-	-	85.2
-	-	-	-	-	-	85.3
-	-	-	-	-	-	85.4
-	-	-	-	-	-	85.5
-	-	-	-	-	-	85.6

Noch: 4. Steuerpflichtige und deren
Noch: 4.2 nach Umsatzgrößen

WZ 2008	Wirtschaftszweige	Steuer- pflichtige	Lieferungen und Leistungen	Davon in			
				über 17 500 bis 50 000		50 000 bis 100 000	
		Anzahl	1 000 EUR	Anzahl	1 000 EUR	Anzahl	1 000 EUR
Q	Gesundheits- und Sozialwesen	891	1 403 332	289	8 932	171	11 697
86	Gesundheitswesen	677	742 923	215	6 637	133	9 126
86.1	Krankenhäuser	34	546 041	.	.	3	223
86.2	Arzt- und Zahnarztpraxen	292	96 195	64	1 970	42	2 834
86.9	Gesundheitswesen a.n.g.	351	100 687	.	.	88	6 070
87	Heime (ohne Erholungs- und Ferienheime)	25	73 974	4	127	4	299
87.1	Pflegeheime	12	42 664
87.2	Stationäre Einrichtungen zur psychosozialen Betreuung, Suchtbekämpfung u.Ä.	.	.	-	-	-	-
87.3	Altenheime; Alten- und Behindertenwohnheime
87.9	Sonstige Heime (ohne Erholungs- und Ferienheime)
88	Sozialwesen (ohne Heime)	189	586 435	70	2 168	34	2 272
88.1	Soziale Betreuung älterer Menschen und Behinderter	68	28 064	30	920	21	1 431
88.9	Sonstiges Sozialwesen (ohne Heime)	121	558 371	40	1 248	13	841
R	Kunst, Unterhaltung und Erholung	1 581	363 242	720	22 578	326	23 131
90	Kreative, künstlerische und unterhaltende Tätigkeiten	636	90 782	382	12 171	137	9 378
91	Bibliotheken, Archive, Museen, botanische und zoologische Gärten	17	10 988	.	.	3	243
92	Spiel-, Wett- und Lotteriewesen	125	63 035	.	.	16	1 150
93	Erbringung von Dienstleistungen des Sports, der Unterhaltung und der Erholung	803	198 437	308	9 387	170	12 360
93.1	Erbringung von Dienstleistungen des Sports	389	95 704	144	4 377	72	5 256
93.2	Erbringung von sonstigen Dienstleistungen der Unterhaltung und der Erholung	414	102 732	164	5 010	98	7 104
S	Erbringung von sonstigen Dienstleistungen	7 794	1 575 234	3 444	109 564	1952	136 975
94	Interessenvertretungen sowie kirchliche und sonstige religiöse Vereinigungen (ohne Sozialwesen und Sport)	358	183 234	141	4 226	82	5 966
94.1	Wirtschafts- und Arbeitgeberverbände, Berufsorganisationen	15	2 340	6	175	.	.
94.2	Arbeitnehmervereinigungen	-	-	-	-	-	-
94.9	Kirchliche Vereinigungen; politische Parteien sowie sonstige Interessenvertretungen und Vereinigungen a.n.g.	343	180 894	135	4 050	.	.
95	Reparatur von Datenverarbeitungsgeräten und Gebrauchsgütern	249	44 602	91	2 831	55	4 139
95.1	Reparatur von Datenverarbeitungs- und Telekommunikationsgeräten	33	6 567	14	427	6	407
95.2	Reparatur von Gebrauchsgütern	216	38 035	77	2 404	49	3 732
96	Erbringung von sonstigen überwiegend persönlichen Dienstleistungen	7 187	1 347 399	3 212	102 507	1815	126 870
A-S	Insgesamt	75 327	58 432 105	21 397	692 853	15 950	1 137 857

Lieferungen und Leistungen 2014
klassen und Wirtschaftszweigen

Größenklassen von ... bis unter ... EUR						WZ 2008
100 000 bis 250 000		250 000 bis 500 000		500 000 bis 1 Mill.		
Anzahl	1 000 EUR	Anzahl	1 000 EUR	Anzahl	1 000 EUR	
138	22 544	115	41 458	87	58 251	Q
119	19 282	92	33 803	75	49 715	86
7	1 284	3	1 138	3	1 999	86.1
47	7 754	62	22 253	62	41 544	86.2
65	10 244	27	10 412	10	6 172	86.9
.	.	4	1 325	.	.	87
.	87.1
-	-	-	-	-	-	87.2
-	-	.	.	-	-	87.3
-	-	-	-	-	-	87.9
.	.	19	6 329	.	.	88
.	.	6	1 994	.	.	88.1
13	2 328	13	4 335	9	6 363	88.9
276	42 549	131	46 855	69	48 623	R
75	10 886	20	6 739	7	4 526	90
4	722	91
29	4 209	92
168	26 732	85	30 664	39	27 575	93
88	14 131	41	15 198	27	19 446	93.1
80	12 601	44	15 466	12	8 129	93.2
1 476	225 096	510	175 943	234	161 717	S
57	8 832	27	9 827	23	16 149	94
.	94.1
-	-	-	-	-	-	94.2
.	94.9
58	8 830	26	9 620	15	10 642	95
9	1 270	-	-	.	.	95.1
49	7 560	26	9 620	.	.	95.2
1 361	207 434	457	156 496	196	134 926	96
16 559	2 632 506	8 473	2 991 842	5 365	3 764 298	A-S

Noch: 4. Steuerpflichtige und deren
Noch: 4.2 nach Umsatzgrößen

WZ 2008	Wirtschaftszweige	Davon in Größenklassen					
		1 Mill. bis 2 Mill.		2 Mill. bis 5 Mill.		5 Mill. bis 10 Mill.	
		Anzahl	1 000 EUR	Anzahl	1 000 EUR	Anzahl	1 000 EUR
Q	Gesundheits- und Sozialwesen	28	34 459	26	89 048	16	114 603
86	Gesundheitswesen	20	24 909	10	33 272	6	37 147
86.1	Krankenhäuser	.	.	5	17 639	.	.
86.2	Arzt- und Zahnarztpraxen	-	-
86.9	Gesundheitswesen a.n.g.	5	7 087
87	Heime (ohne Erholungs- und Ferienheime)	3	3 607	4	17 524	.	.
87.1	Pflegeheime
87.2	Stationäre Einrichtungen zur psychosozialen Betreuung, Suchtbekämpfung u.Ä.	-	-	-	-	.	.
87.3	Altenheime; Alten- und Behindertenwohnheime	-	-
87.9	Sonstige Heime (ohne Erholungs- und Ferienheime)	-	-	-	-	-	-
88	Sozialwesen (ohne Heime)	5	5 942	12	38 252	.	.
88.1	Soziale Betreuung älterer Menschen und Behinderter	-	-
88.9	Sonstiges Sozialwesen (ohne Heime)	5	5 942	.	.	6	47 611
R	Kunst, Unterhaltung und Erholung	25	32 825	25	70 977	6	34 481
90	Kreative, künstlerische und unterhaltende Tätigkeiten	7	8 940
91	Bibliotheken, Archive, Museen, botanische und zoologische Gärten	-	-
92	Spiel-, Wett- und Lotteriewesen	5	6 092
93	Erbringung von Dienstleistungen des Sports, der Unterhaltung und der Erholung	13	17 793	16	47 213	.	.
93.1	Erbringung von Dienstleistungen des Sports	10	13 148
93.2	Erbringung von sonstigen Dienstleistungen der Unterhaltung und der Erholung	3	4 645
S	Erbringung von sonstigen Dienstleistungen	96	135 183	56	167 874	16	109 714
94	Interessenvertretungen sowie kirchliche und sonstige religiöse Vereinigungen (ohne Sozialwesen und Sport)
94.1	Wirtschafts- und Arbeitgeberverbände, Berufsorganisationen	-	-	-	-	-	-
94.2	Arbeitnehmervereinigungen	-	-	-	-	-	-
94.9	Kirchliche Vereinigungen; politische Parteien sowie sonstige Interessenvertretungen und Vereinigungen a.n.g.
95	Reparatur von Datenverarbeitungsgeräten und Gebrauchsgütern	-	-
95.1	Reparatur von Datenverarbeitungs- und Telekommunikationsgeräten	.	.	-	-	-	-
95.2	Reparatur von Gebrauchsgütern	-	-
96	Erbringung von sonstigen überwiegend persönlichen Dienstleistungen	84	117 757	43	127 384	.	.
A-S	Insgesamt	3 246	4 539 878	2 562	7 939 702	965	6 637 644

Lieferungen und Leistungen 2014
klassen und Wirtschaftszweigen

von ... bis unter ... EUR						WZ 2008
10 Mill. bis 25 Mill.		25 Mill. bis 50 Mill.		50 Mill. und mehr		
Anzahl	1 000 EUR	Anzahl	1 000 EUR	Anzahl	1 000 EUR	
.	.	.	.	6	736 158	Q
4	74 522	-	-	3	454 509	86
.	.	-	-	3	454 509	86.1
-	-	-	-	-	-	86.2
.	.	-	-	-	-	86.9
.	.	-	-	-	-	87
.	.	-	-	-	-	87.1
-	-	-	-	-	-	87.2
.	.	-	-	-	-	87.3
-	-	-	-	-	-	87.9
7	96 904	.	.	3	281 649	88
-	-	-	-	-	-	88.1
7	96 904	.	.	3	281 649	88.9
3	41 223	-	-	-	-	R
.	.	-	-	-	-	90
-	-	-	-	-	-	91
.	.	-	-	-	-	92
.	.	-	-	-	-	93
-	-	-	-	-	-	93.1
.	.	-	-	-	-	93.2
5	77 024	S
.	.	.	.	-	-	94
-	-	-	-	-	-	94.1
-	-	-	-	-	-	94.2
.	.	.	.	-	-	94.9
-	-	-	-	-	-	95
-	-	-	-	-	-	95.1
-	-	-	-	-	-	95.2
.	.	3	112 268	.	.	96
515	7 743 945	189	6 579 914	106	13 771 666	A-S

**Noch: 4. Steuerpflichtige und deren
4.3 nach Rechtsformen**

WZ 2008	Wirtschaftsabschnitt	Steuer- pflichtige	Lieferungen und Leistungen	Davon	
				Einzelunternehmen	
		Anzahl	1 000 EUR	Anzahl	1 000 EUR
A	Land- und Forstwirtschaft, Fischerei	1 865	2 138 338	1 084	250 958
B	Bergbau und Gewinnung von Steinen und Erden	44	85 696	.	.
C	Verarbeitendes Gewerbe	6 709	17 681 515	3 797	1 296 626
D	Energieversorgung	780	3 179 296	.	.
E	Wasserversorgung; Abwasser- und Abfallentsorgung und Beseitigung von Umweltverschmutzungen	325	835 304	119	64 715
F	Baugewerbe	13 732	5 455 651	10 918	2 072 601
G	Handel; Instandhaltung und Reparatur von Kraftfahrzeugen	14 356	12 980 272	11 456	5 233 666
H	Verkehr und Lagerei	2 711	1 778 055	2 198	787 319
I	Gastgewerbe	5 147	1 002 663	4 505	668 509
J	Information und Kommunikation	1 600	948 225	982	135 334
K	Erbringung von Finanz- und Versicherungsdienstleistungen	416	1 139 129	246	23 789
L	Grundstücks- und Wohnungswesen	4 190	2 453 946	2 210	1 042 658
M	Erbringung von freiberuflichen, wissenschaftlichen und technischen Dienstleistungen	8 090	3 244 117	6 159	900 778
N	Erbringung von sonstigen wirtschaftlichen Dienstleistungen	4 270	2 039 684	3 187	574 854
P	Erziehung und Unterricht	826	128 406	.	.
Q	Gesundheits- und Sozialwesen	891	1 403 332	597	98 739
R	Kunst, Unterhaltung und Erholung	1 581	363 242	1 128	148 617
S	Erbringung von sonstigen Dienstleistungen	7 794	1 575 234	6 645	714 102
A-S	Insgesamt	75 327	58 432 105	56 283	14 188 224

**Lieferungen und Leistungen 2014
und Wirtschaftsabschnitten**

Steuerpflichtige der Rechtsform						WZ 2008
Personengesellschaften		Kapitalgesellschaften		Übrige Rechtsformen		
Anzahl	1 000 EUR	Anzahl	1 000 EUR	Anzahl	1 000 EUR	
308	339 693	274	726 849	199	820 838	A
.	.	22	30 431	-	-	B
718	3 664 696	2 169	12 638 795	25	81 399	C
.	.	119	2 986 367	23	4 750	D
25	96 577	114	402 654	67	271 358	E
936	867 819	1 849	2 499 505	29	15 725	F
1 159	3 061 709	1 681	4 432 410	60	252 487	G
170	208 113	324	776 127	19	6 497	H
344	167 559	277	161 105	21	5 490	I
149	157 038	462	654 865	7	989	J
30	114 505	106	926 022	34	74 814	K
1 452	507 848	433	652 606	95	250 834	L
823	438 543	1 083	1 869 036	25	35 760	M
358	276 965	698	1 178 438	27	9 427	N
.	.	82	43 089	14	17 063	P
89	67 571	109	629 082	96	607 939	Q
138	76 641	151	102 245	164	35 738	R
320	102 256	431	519 566	398	239 311	S
7 357	10 284 272	10 384	31 229 190	1 303	2 730 418	A-S

**Noch: 4. Steuerpflichtige und deren
4.4 nach Rechtsformen**

WZ 2008	Wirtschaftszweige	Steuer- pflichtige	Lieferungen und Leistungen	Davon	
		Anzahl	1 000 EUR	Einzelunternehmen	
				Anzahl	1 000 EUR
A	Land- und Forstwirtschaft, Fischerei	1 865	2 138 338	1 084	250 958
01	Landwirtschaft, Jagd und damit verbundene Tätigkeiten	1 564	1 983 119	882	207 925
01.1	Anbau einjähriger Pflanzen	289	204 480	203	71 147
01.2	Anbau mehrjähriger Pflanzen	31	14 827	.	.
01.3	Betrieb von Baumschulen sowie Anbau von Pflanzen zu Vermehrungszwecken	34	7 830	34	7 830
01.4	Tierhaltung	270	334 428	146	17 055
01.5	Gemischte Landwirtschaft	826	1 340 326	410	92 661
01.6	Erbringung von landwirtschaftlichen Dienstleistungen	.	.	68	16 250
01.7	Jagd, Fallenstellerei und damit verbundene Tätigkeiten
02	Forstwirtschaft und Holzeinschlag	279	149 455	185	41 246
02.1	Forstwirtschaft	43	88 795	.	.
02.2	Holzeinschlag	74	14 133	.	.
02.3	Sammeln von wild wachsenden Produkten (ohne Holz)	-	-	-	-
02.4	Erbringung von Dienstleistungen für Forstwirtschaft und Holzeinschlag	162	46 527	132	29 970
03	Fischerei und Aquakultur	22	5 764	17	1 786
03.1	Fischerei	9	1 881	.	.
03.2	Aquakultur	13	3 883	.	.
B	Bergbau und Gewinnung von Steinen und Erden	44	85 696	.	.
05	Kohlenbergbau	-	-	-	-
05.1	Steinkohlenbergbau	-	-	-	-
05.2	Braunkohlenbergbau	-	-	-	-
06	Gewinnung von Erdöl und Erdgas	-	-	-	-
06.1	Gewinnung von Erdöl	-	-	-	-
06.2	Gewinnung von Erdgas	-	-	-	-
07	Erzbergbau	-	-	-	-
07.1	Eisenerzbergbau	-	-	-	-
07.2	NE-Metallerzbergbau	-	-	-	-
08	Gewinnung von Steinen und Erden, sonstiger Bergbau
08.1	Gewinnung von Natursteinen, Kies, Sand, Ton und Kaolin	39	71 096	.	.
08.9	Sonstiger Bergbau; Gewinnung von Steinen und Erden a.n.g.
09	Erbringen von Dienstleistungen für den Bergbau und für die Gewinnung von Steinen und Erden	.	.	-	-
09.1	Erbringen von Dienstleistungen für die Gewinnung von Erdöl und Erdgas	-	-	-	-
09.9	Erbringen von Dienstleistungen für sonstigen Bergbau und für die Gewinnung von Steinen und Erden	.	.	-	-

**Lieferungen und Leistungen 2014
und Wirtschaftszweigen**

Steuerpflichtige der Rechtsform						WZ 2008
Personengesellschaften		Kapitalgesellschaften		Übrige Rechtsformen		
Anzahl	1 000 EUR	Anzahl	1 000 EUR	Anzahl	1 000 EUR	
308	339 693	274	726 849	199	820 838	A
.	.	256	713 733	.	.	01
60	51 132	19	56 963	7	25 238	01.1
.	01.2
-	-	-	-	-	-	01.3
60	126 375	59	162 090	5	28 908	01.4
112	131 494	145	443 899	159	672 271	01.5
.	.	28	45 289	.	.	01.6
-	-	.	.	-	-	01.7
.	02
.	.	-	-	.	.	02.1
36	4 093	02.2
-	-	-	-	-	-	02.3
.	.	13	8 620	.	.	02.4
.	03
-	-	03.1
.	.	.	.	-	-	03.2
.	.	22	30 431	-	-	B
-	-	-	-	-	-	05
-	-	-	-	-	-	05.1
-	-	-	-	-	-	05.2
-	-	-	-	-	-	06
-	-	-	-	-	-	06.1
-	-	-	-	-	-	06.2
-	-	-	-	-	-	07
-	-	-	-	-	-	07.1
-	-	-	-	-	-	07.2
18	51 347	.	.	-	-	08
.	08.1
.	08.9
.	.	.	.	-	-	09
-	-	-	-	-	-	09.1
.	.	.	.	-	-	09.9

Noch: 4. Steuerpflichtige und deren
Noch: 4.4 nach Rechtsformen

WZ 2008	Wirtschaftszweige	Steuer- pflichtige	Lieferungen und Leistungen	Davon	
		Anzahl	1 000 EUR	Einzelunternehmen	
				Anzahl	1 000 EUR
C	Verarbeitendes Gewerbe	6 709	17 681 515	3 797	1 296 626
10	Herstellung von Nahrungs- und Futtermitteln	923	1 653 055	717	324 366
10.1	Schlachten und Fleischverarbeitung	325	490 557	.	.
10.2	Fischverarbeitung	.	.	-	-
10.3	Obst- und Gemüseverarbeitung	16	35 740	.	.
10.4	Herstellung von pflanzlichen und tierischen Ölen und Fetten	.	.	-	-
10.5	Milchverarbeitung	24	81 224	.	.
10.6	Mahl- und Schälsmühlen, Herstellung von Stärke und Stärkeerzeugnissen	31	116 582	.	.
10.7	Herstellung von Back- und Teigwaren	458	449 705	405	186 436
10.8	Herstellung von sonstigen Nahrungsmitteln	37	302 845	.	.
10.9	Herstellung von Futtermitteln	23	148 676	.	.
11	Getränkeherstellung	41	140 836	11	1 497
12	Tabakverarbeitung	-	-	-	-
13	Herstellung von Textilien	111	159 765	61	12 810
13.1	Spinnstoffaufbereitung und Spinnerei	4	18 386	-	-
13.2	Weberei	6	25 457	.	.
13.3	Veredlung von Textilien und Bekleidung	21	18 585	.	.
13.9	Herstellung von sonstigen Textilwaren	80	97 338	44	8 082
14	Herstellung von Bekleidung	59	18 459	40	3 571
14.1	Herstellung von Bekleidung (ohne Pelzbekleidung)	53	10 741	.	.
14.2	Herstellung von Pelzwaren	-	-	-	-
14.3	Herstellung von Bekleidung aus gewirktem und gestricktem Stoff	6	7 718	.	.
15	Herstellung von Leder, Lederwaren und Schuhen
15.1	Herstellung von Leder und Lederwaren (ohne Herstellung von Lederbekleidung)	38	11 579	27	5 694
15.2	Herstellung von Schuhen
16	Herstellung von Holz-, Flecht-, Korb- und Korkwaren (ohne Möbel)	429	723 050	.	.
16.1	Säge-, Hobel- und Holzimprägnierwerke	102	294 128	.	.
16.2	Herstellung von sonstigen Holz-, Korb-, Flecht- und Korbwaren (ohne Möbel)	327	428 922	212	60 430
17	Herstellung von Papier, Pappe und Waren daraus	40	339 054	15	12 236
17.1	Herstellung von Holz- und Zellstoff, Papier, Karton und Pappe	8	165 532	.	.
17.2	Herstellung von Waren aus Papier, Karton und Pappe	32	173 522	.	.
18	Herstellung von Druckerzeugnissen; Vervielfältigung von bespielten Ton-, Bild- und Datenträgern	211	290 911	.	.
18.1	Herstellung von Druckerzeugnissen	.	.	138	42 189
18.2	Vervielfältigung von bespielten Ton-, Bild- und Datenträgern
19	Kokerei und Mineralölverarbeitung	.	.	-	-
19.1	Kokerei	-	-	-	-
19.2	Mineralölverarbeitung	.	.	-	-

Lieferungen und Leistungen 2014
und Wirtschaftszweigen

Steuerpflichtige der Rechtsform						WZ 2008
Personengesellschaften		Kapitalgesellschaften		Übrige Rechtsformen		
Anzahl	1 000 EUR	Anzahl	1 000 EUR	Anzahl	1 000 EUR	
718	3 664 696	2 169	12 638 795	25	81 399	C
76	312 069	124	964 218	6	52 402	10
.	.	49	315 681	.	.	10.1
-	-	.	.	-	-	10.2
.	.	.	.	-	-	10.3
.	.	.	.	-	-	10.4
4	3 118	10.5
.	10.6
.	.	27	175 037	.	.	10.7
9	54 504	14	245 039	.	.	10.8
.	.	13	132 871	.	.	10.9
11	33 875	19	105 464	-	-	11
-	-	-	-	-	-	12
14	23 175	36	123 780	-	-	13
.	.	.	.	-	-	13.1
.	.	.	.	-	-	13.2
.	.	5	14 732	-	-	13.3
10	13 907	26	75 348	-	-	13.9
4	2 802	15	12 085	-	-	14
4	2 802	.	.	-	-	14.1
-	-	-	-	-	-	14.2
-	-	.	.	-	-	14.3
.	.	.	.	-	-	15
.	.	.	.	-	-	15.1
.	.	5	7 460	-	-	15.2
44	355 254	89	281 539	.	.	16
9	258 755	9	9 546	.	.	16.1
35	96 499	80	271 993	-	-	16.2
9	90 270	16	236 548	-	-	17
.	.	.	.	-	-	17.1
.	.	.	.	-	-	17.2
.	.	46	58 879	.	.	18
.	.	46	58 879	.	.	18.1
-	-	-	-	-	-	18.2
-	-	-	-	.	.	19
-	-	-	-	-	-	19.1
-	-	-	-	.	.	19.2

Noch: 4. Steuerpflichtige und deren
Noch: 4.4 nach Rechtsformen

WZ 2008	Wirtschaftszweige	Steuer- pflichtige	Lieferungen und Leistungen	Davon	
		Anzahl	1 000 EUR	Einzelunternehmen	
				Anzahl	1 000 EUR
20	Herstellung von chemischen Erzeugnissen	94	464 436	26	6 751
20.1	Herstellung von chemischen Grundstoffen, Düngemitteln und Stickstoffverbindungen, Kunststoffen in Primärformen und synthetischem Kautschuk in Primärformen	44	152 657	12	2 897
20.2	Herstellung von Schädlingsbekämpfungs-, Pflanzenschutz- und Desinfektionsmitteln	.	.	-	-
20.3	Herstellung von Anstrichmitteln, Druckfarben und Kitt	.	.	-	-
20.4	Herstellung von Seifen, Wasch-, Reinigungs- und Körperpflegemitteln sowie von Duftstoffen	20	43 203	7	927
20.5	Herstellung von sonstigen chemischen Erzeugnissen	25	179 566	7	2 927
20.6	Herstellung von Chemiefasern	.	.	-	-
21	Herstellung von pharmazeutischen Erzeugnissen
21.1	Herstellung von pharmazeutischen Grundstoffen
21.2	Herstellung von pharmazeutischen Spezialitäten und sonstigen pharmazeutischen Erzeugnissen	.	.	-	-
22	Herstellung von Gummi- und Kunststoffwaren	245	1 503 873	.	.
22.1	Herstellung von Gummiwaren	34	208 424	.	.
22.2	Herstellung von Kunststoffwaren	211	1 295 449	62	50 614
23	Herstellung von Glas und Glaswaren, Keramik, Verarbeitung von Steinen und Erden	525	979 085	.	.
23.1	Herstellung von Glas und Glaswaren	157	295 815	108	13 836
23.2	Herstellung von feuerfesten keramischen Werkstoffen und Waren	.	.	-	-
23.3	Herstellung von keramischen Baumaterialien	7	3 640	.	.
23.4	Herstellung von sonstigen Porzellan- und keramischen Erzeugnissen	66	210 048	.	.
23.5	Herstellung von Zement, Kalk und gebranntem Gips
23.6	Herstellung von Erzeugnissen aus Beton, Zement und Gips	77	264 576	26	8 445
23.7	Be- und Verarbeitung von Naturwerksteinen und Natursteinen a. n. g.	203	92 874	.	.
23.9	Herstellung von Schleifkörpern und Schleifmitteln auf Unterlage sowie sonstigen Erzeugnissen aus nichtmetallischen Mineralien a.n.g.	11	32 953	.	.

Lieferungen und Leistungen 2014
und Wirtschaftszweigen

Steuerpflichtige der Rechtsform						WZ 2008
Personengesellschaften		Kapitalgesellschaften		Übrige Rechtsformen		
Anzahl	1 000 EUR	Anzahl	1 000 EUR	Anzahl	1 000 EUR	
12	113 123	56	344 562	-	-	20
8	27 270	24	122 490	-	-	20.1
.	.	-	-	-	-	20.2
-	-	.	.	-	-	20.3
.	.	.	.	-	-	20.4
.	.	.	.	-	-	20.5
-	-	.	.	-	-	20.6
.	.	.	.	-	-	21
-	-	.	.	-	-	21.1
.	.	7	31 324	-	-	21.2
36	225 036	129	1 222 927	.	.	22
.	.	14	198 265	-	-	22.1
.	.	115	1 024 662	.	.	22.2
.	.	120	609 882	.	.	23
16	23 746	33	258 234	-	-	23.1
-	-	.	.	-	-	23.2
-	-	.	.	-	-	23.3
.	.	.	.	-	-	23.4
.	.	.	.	-	-	23.5
19	138 672	32	117 460	-	-	23.6
.	.	23	50 790	.	.	23.7
.	.	.	.	-	-	23.9

Noch: 4. Steuerpflichtige und deren
Noch: 4.4 nach Rechtsformen

WZ 2008	Wirtschaftszweige	Steuer- pflichtige	Lieferungen und Leistungen	Davon	
		Anzahl	1 000 EUR	Einzelunternehmen	
				Anzahl	1 000 EUR
24	Metallerzeugung und -bearbeitung	55	762 196	.	.
24.1	Erzeugung von Roheisen, Stahl und Ferrolegerungen	.	.	3	248
24.2	Herstellung von Stahlrohren, Rohrform-, Rohrverschluss- und Rohrverbindungsstücken aus Stahl	8	49 466	.	.
24.3	Sonstige erste Bearbeitung von Eisen und Stahl
24.4	Erzeugung und erste Bearbeitung von NE-Metallen	25	42 975	17	2 772
24.5	Gießereien	11	177 305	.	.
25	Herstellung von Metallerzeugnissen	1 666	3 008 997	.	.
25.1	Stahl- und Leichtmetallbau	396	956 701	.	.
25.2	Herstellung von Metalltanks und -behältern; Herstellung von Heizkörpern und -kesseln für Zentralheizungen	12	58 584	.	.
25.3	Herstellung von Dampfkesseln (ohne Zentralheizungskessel)	3	2 827	.	.
25.4	Herstellung von Waffen und Munition	15	18 034	.	.
25.5	Herstellung von Schmiede-, Press-, Zieh- und Stanzteilen, gewalzten Ringen und pulvermetallurgischen Erzeugnissen	101	422 330	57	16 019
25.6	Oberflächenveredlung und Wärmebehandlung; Mechanik a.n.g.	695	625 564	505	189 837
25.7	Herstellung von Schneidwaren, Werkzeugen, Schlössern und Beschlägen aus unedlen Metallen	201	446 004	94	29 022
25.9	Herstellung von sonstigen Metallwaren	243	478 953	117	33 739
26	Herstellung von Datenverarbeitungs- geräten, elektronischen und optischen Erzeugnissen	338	1 601 635	.	.
26.1	Herstellung von elektronischen Bauelementen und Leiterplatten	102	654 051	18	24 653
26.2	Herstellung von Datenverarbeitungs- geräten und peripheren Geräten	34	225 524	9	3 738
26.3	Herstellung von Geräten und Einrichtungen der Telekommunikationstechnik	48	77 170	.	.
26.4	Herstellung von Geräten der Unterhaltungselektronik	-	-	-	-
26.5	Herstellung von Mess-, Kontroll-, Navigations- u. ä. Instrumenten und Vorrichtungen; Herstellung von Uhren	96	377 421	25	8 107
26.6	Herstellung von Bestrahlungs- und Elektrotherapiegeräten und elektromedizinischen Geräten	14	56 403	8	5 308
26.7	Herstellung von optischen und fotografischen Instrumenten und Geräten	40	206 995	10	1 202
26.8	Herstellung von magnetischen und optischen Datenträgern	4	4 072	.	.

Lieferungen und Leistungen 2014
und Wirtschaftszweigen

Steuerpflichtige der Rechtsform						WZ 2008
Personengesellschaften		Kapitalgesellschaften		Übrige Rechtsformen		
Anzahl	1 000 EUR	Anzahl	1 000 EUR	Anzahl	1 000 EUR	
.	.	.	.	-	-	24
-	-	.	.	-	-	24.1
-	-	.	.	-	-	24.2
.	.	-	-	-	-	24.3
.	.	.	.	-	-	24.4
.	.	.	.	-	-	24.5
190	456 904	490	2 229 421	.	.	25
44	74 859	158	831 427	.	.	25.1
.	.	.	.	-	-	25.2
.	.	.	.	-	-	25.3
-	-	.	.	-	-	25.4
10	56 265	34	350 046	-	-	25.5
71	143 942	119	291 786	-	-	25.6
26	62 268	81	354 714	-	-	25.7
.	.	89	354 697	.	.	25.9
26	92 169	223	1 453 927	.	.	26
.	.	73	610 462	.	.	26.1
4	2 716	21	219 070	-	-	26.2
.	.	31	60 467	-	-	26.3
-	-	-	-	-	-	26.4
8	10 020	63	359 294	-	-	26.5
.	.	.	.	-	-	26.6
.	.	.	.	-	-	26.7
-	-	.	.	-	-	26.8

Noch: 4. Steuerpflichtige und deren
Noch: 4.4 nach Rechtsformen

WZ 2008	Wirtschaftszweige	Steuer- pflichtige	Lieferungen und Leistungen	Davon	
		Anzahl	1 000 EUR	Einzelunternehmen	
				Anzahl	1 000 EUR
27	Herstellung von elektrischen Ausrüstungen	232	684 361	70	20 470
27.1	Herstellung von Elektromotoren, Generatoren, Transformatoren, Elektrizitätsverteilungs- und -schalteinrichtungen	55	184 892	.	.
27.2	Herstellung von Batterien und Akkumulatoren
27.3	Herstellung von Kabeln und elektrischem Installationsmaterial	.	.	7	1 877
27.4	Herstellung von elektrischen Lampen und Leuchten	.	.	9	2 087
27.5	Herstellung von Haushaltsgeräten	7	15 094	.	.
27.9	Herstellung von sonstigen elektrischen Ausrüstungen und Geräten a.n.g.	113	252 746	.	.
28	Maschinenbau	392	1 413 044	.	.
28.1	Herstellung von nicht wirtschaftszweigspezifischen Maschinen	47	376 669	14	6 563
28.2	Herstellung von sonstigen nicht wirtschaftszweigspezifischen Maschinen	174	362 148	.	.
28.3	Herstellung von land- und forstwirtschaftlichen Maschinen	6	2 447	-	-
28.4	Herstellung von Werkzeugmaschinen	42	180 157	12	9 063
28.9	Herstellung von Maschinen für sonstige bestimmte Wirtschaftszweige	123	491 623	22	10 838
29	Herstellung von Kraftwagen und Kraftwagenteilen	93	1 228 939	35	14 459
29.1	Herstellung von Kraftwagen und Kraftwagenmotoren	.	.	4	1 597
29.2	Herstellung von Karosserien, Aufbauten und Anhängern	.	.	21	5 582
29.3	Herstellung von Teilen und Zubehör für Kraftwagen	51	1 003 371	10	7 280
30	Sonstiger Fahrzeugbau	19	110 506	.	.
30.1	Schiff- und Bootsbau
30.2	Schienenfahrzeugbau	.	.	3	442
30.3	Luft- u. Raumfahrzeugbau	.	.	-	-
30.4	Herstellung von militärischen Kampffahrzeugen	-	-	-	-
30.9	Herstellung von Fahrzeugen a. n. g.	12	100 803	.	.
31	Herstellung von Möbeln	264	377 578	.	.
32	Herstellung von sonstigen Waren	524	1 351 460	294	85 900
32.1	Herstellung von Münzen, Schmuck und ähnlichen Erzeugnissen	53	8 305	47	6 192
32.2	Herstellung von Musikinstrumenten	25	9 026	20	2 880
32.3	Herstellung von Sportgeräten	10	31 760	5	1 006
32.4	Herstellung von Spielwaren	30	26 998	16	15 280
32.5	Herstellung von medizinischen und zahnmedizinischen Apparaten und Materialien	297	1 184 654	.	.
32.9	Herstellung von Erzeugnissen a.n.g.	109	90 718	.	.

Lieferungen und Leistungen 2014
und Wirtschaftszweigen

Steuerpflichtige der Rechtsform						WZ 2008
Personengesellschaften		Kapitalgesellschaften		Übrige Rechtsformen		
Anzahl	1 000 EUR	Anzahl	1 000 EUR	Anzahl	1 000 EUR	
32	81 471	127	568 781	3	13 639	27
7	4 775	28	161 697	.	.	27.1
-	-	.	.	-	-	27.2
.	.	.	.	-	-	27.3
.	.	.	.	-	-	27.4
-	-	.	.	-	-	27.5
19	56 046	61	185 672	.	.	27.9
37	205 709	245	1 135 021	.	.	28
5	155 386	28	214 719	-	-	28.1
.	.	98	300 900	.	.	28.2
-	-	6	2 447	-	-	28.3
.	.	23	164 103	.	.	28.4
11	27 933	90	452 852	-	-	28.9
.	.	.	.	-	-	29
-	-	.	.	-	-	29.1
.	.	10	19 305	-	-	29.2
.	.	.	.	-	-	29.3
4	7 294	30
-	-	-	-	-	-	30.1
-	-	.	.	-	-	30.2
-	-	.	.	-	-	30.3
-	-	-	-	-	-	30.4
4	7 294	30.9
.	31
56	284 096	171	975 937	3	5 528	32
.	.	.	.	-	-	32.1
.	.	.	.	-	-	32.2
.	.	.	.	-	-	32.3
5	2 003	9	9 715	-	-	32.4
34	263 737	116	872 935	.	.	32.5
9	16 403	38	56 228	.	.	32.9

Noch: 4. Steuerpflichtige und deren
Noch: 4.4 nach Rechtsformen

WZ 2008	Wirtschaftszweige	Steuer- pflichtige	Lieferungen und Leistungen	Davon	
		Anzahl	1 000 EUR	Einzelunternehmen	
				Anzahl	1 000 EUR
33	Reparatur und Installation von Maschinen und Ausrüstungen	373	779 722	.	.
33.1	Reparatur von Metallerzeugnissen, Maschinen und Ausrüstungen	199	632 682	.	.
33.2	Installation von Maschinen und Ausrüstungen a.n.g.	174	147 039	95	12 857
D	Energieversorgung	780	3 179 296	.	.
35	Energieversorgung	780	3 179 296	.	.
35.1	Elektrizitätsversorgung	720	2 811 848	331	106 970
35.2	Gasversorgung	30	277 170	-	-
35.3	Wärme- und Kälteversorgung	30	90 278	.	.
E	Wasserversorgung; Abwasser- und Abfallentsorgung und Beseitigung von Umweltverschmutzungen	325	835 304	119	64 715
36	Wasserversorgung	67	292 038	-	-
37	Abwasserentsorgung	28	38 360	.	.
38	Sammlung, Behandlung und Beseitigung von Abfällen; Rückgewinnung	209	475 635	97	58 141
38.1	Sammlung von Abfällen	43	58 853	.	.
38.2	Abfallbehandlung und -beseitigung	39	134 018	.	.
38.3	Rückgewinnung	127	282 764	61	42 990
39	Beseitigung von Umweltverschmut- zungen und sonstige Entsorgung	21	29 272	.	.
F	Baugewerbe	13 732	5 455 651	10 918	2 072 601
41	Hochbau	578	780 488	.	.
41.1	Erschließung von Grundstücken; Baukörper	104	111 952	13	6 128
41.2	Bau von Gebäuden	474	668 536	.	.
42	Tiefbau	329	512 215	.	.
42.1	Bau von Straßen und Bahnverkehrsstrecken	164	343 619	42	25 488
42.2	Leitungstiefbau und Kläranlagenbau	87	75 856	.	.
42.9	Sonstiger Tiefbau	78	92 740	37	22 511
43	Vorbereitende Baustellenarbeiten, Bauinstallation und sonstiges Ausbaugewerbe	12 825	4 162 948	10 584	1 940 805
43.1	Abbrucharbeiten und vorbereitende Baustellenarbeiten	210	106 637	167	51 454
43.2	Bauinstallation	4 560	1 739 032	3 621	750 407
43.3	Sonstiger Ausbau	5 581	1 333 577	4 893	749 175
43.9	Sonstige spezialisierte Bautätigkeiten	2 474	983 702	1 903	389 771

Lieferungen und Leistungen 2014
und Wirtschaftszweigen

Steuerpflichtige der Rechtsform						WZ 2008
Personengesellschaften		Kapitalgesellschaften		Übrige Rechtsformen		
Anzahl	1 000 EUR	Anzahl	1 000 EUR	Anzahl	1 000 EUR	
.	.	.	.	-	-	33
.	.	.	.	-	-	33.1
13	8 648	66	125 534	-	-	33.2
.	.	119	2 986 367	23	4 750	D
.	.	119	2 986 367	23	4 750	35
284	68 286	88	2 634 714	17	1 878	35.1
.	.	15	262 734	.	.	35.2
.	.	16	88 918	.	.	35.3
25	96 577	114	402 654	67	271 358	E
.	.	.	.	61	253 569	36
.	.	10	33 304	-	-	37
19	89 738	87	309 968	6	17 788	38
.	.	19	48 471	-	-	38.1
-	-	20	108 656	.	.	38.2
.	.	48	152 840	.	.	38.3
.	.	.	.	-	-	39
936	867 819	1 849	2 499 505	29	15 725	F
.	.	267	475 194	.	.	41
21	27 965	70	77 860	-	-	41.1
.	.	197	397 334	.	.	41.2
118	188 475	101	268 481	.	.	42
78	141 381	44	176 751	-	-	42.1
22	21 013	34	47 583	.	.	42.2
18	26 081	23	44 147	-	-	42.9
.	.	1 481	1 755 830	.	.	43
.	.	32	46 188	.	.	43.1
286	198 719	644	780 700	9	9 206	43.2
272	133 617	411	448 379	5	2 406	43.3
167	110 029	394	480 563	10	3 341	43.9

Noch: 4. Steuerpflichtige und deren
Noch: 4.4 nach Rechtsformen

WZ 2008	Wirtschaftszweige	Steuer- pflichtige	Lieferungen und Leistungen	Davon	
		Anzahl	1 000 EUR	Einzelunternehmen	
				Anzahl	1 000 EUR
G	Handel; Instandhaltung und Reparatur von Kraftfahrzeugen	14 356	12 980 272	11 456	5 233 666
45	Handel mit Kraftfahrzeugen; Instandhaltung und Reparatur von Kraftfahrzeugen	3 160	3 185 401	2 410	1 022 009
45.1	Handel mit Kraftwagen	1 053	2 262 736	716	558 000
45.2	Instandhaltung und Reparatur von Kraftwagen	1 277	415 071	1 011	234 276
45.3	Handel mit Kraftwagenteilen und -zubehör	614	410 228	510	185 971
45.4	Handel mit Krafträdern, Kraftradteilen und -zubehör; Instandhaltung und Reparatur von Krafträdern	216	97 366	173	43 762
46	Großhandel (ohne Handel mit Kraftfahrzeugen)	2 612	4 129 576	1 770	762 266
46.1	Handelsvermittlung	1 209	265 235	1 074	166 506
46.2	Großhandel mit landwirtschaftlichen Grundstoffen und lebenden Tieren	102	195 890	62	28 654
46.3	Großhandel mit Nahrungs- und Genussmitteln, Getränken und Tabakwaren	195	1 414 412	97	77 904
46.4	Großhandel mit Gebrauchs- und Verbrauchsgütern	252	471 548	.	.
46.5	Großhandel mit Geräten der Informations- und Kommunikationstechnik	39	102 678	.	.
46.6	Großhandel mit sonstigen Maschinen, Ausrüstungen und Zubehör	251	408 599	.	.
46.7	Sonstiger Großhandel	443	1 072 294	199	152 481
46.9	Großhandel ohne ausgeprägten Schwerpunkt	121	198 920	71	132 900
47	Einzelhandel (ohne Handel mit Kraftfahrzeugen)	8 584	5 665 295	7 276	3 449 391
47.1	Einzelhandel mit Waren verschiedener Art (in Verkaufsräumen)	1 160	1 187 754	936	541 509
47.2	Einzelhandel mit Nahrungs- und Genussmitteln, Getränken und Tabakwaren (in Verkaufsräumen)	899	524 320	790	298 422
47.3	Einzelhandel mit Motorenkraftstoffen (Tankstellen)	255	337 224	208	231 900
47.4	Einzelhandel mit Geräten der Informations- und Kommunikationstechnik (in Verkaufsräumen)	433	236 793	326	98 236
47.5	Einzelhandel mit sonstigen Haushaltsgeräten, Textilien, Heimwerker- und Einrichtungsbedarf (in Verkaufsräumen)	1 189	669 040	971	197 540
47.6	Einzelhandel mit Verlagsprodukten, Sportausrüstungen und Spielwaren (in Verkaufsräumen)	526	173 381	447	105 428
47.7	Einzelhandel mit sonstigen Gütern (in Verkaufsräumen)	2 902	2 109 485	2 548	1 687 097
47.8	Einzelhandel an Verkaufsständen und auf Märkten	197	36 778	185	22 129
47.9	Einzelhandel, nicht in Verkaufsräumen, an Verkaufsständen oder auf Märkten	1 023	390 519	865	267 131

Lieferungen und Leistungen 2014
und Wirtschaftszweigen

Steuerpflichtige der Rechtsform						WZ 2008
Personengesellschaften		Kapitalgesellschaften		Übrige Rechtsformen		
Anzahl	1 000 EUR	Anzahl	1 000 EUR	Anzahl	1 000 EUR	
1 159	3 061 709	1 681	4 432 410	60	252 487	G
.	.	429	1 437 344	.	.	45
119	613 256	218	1 091 479	-	-	45.1
150	71 244	116	109 552	-	-	45.2
.	.	66	187 738	.	.	45.3
14	5 029	29	48 576	-	-	45.4
.	.	617	2 123 789	.	.	46
23	8 462	109	90 101	3	167	46.1
16	12 150	17	90 013	7	65 074	46.2
22	504 521	68	734 959	8	97 028	46.3
26	130 482	80	253 547	.	.	46.4
.	.	15	35 669	-	-	46.5
23	38 540	120	303 582	.	.	46.6
54	343 864	176	561 228	14	14 721	46.7
14	10 802	32	54 689	4	528	46.9
653	1 271 861	635	871 276	20	72 766	47
145	531 725	70	61 657	9	52 863	47.1
71	161 004	38	64 894	-	-	47.2
20	40 030	27	65 294	-	-	47.3
41	40 519	66	98 038	-	-	47.4
.	.	132	253 625	.	.	47.5
36	29 618	43	38 336	-	-	47.6
.	.	171	204 858	.	.	47.7
.	.	8	10 551	.	.	47.8
75	48 434	80	74 023	3	931	47.9

Noch: 4. Steuerpflichtige und deren
Noch: 4.4 nach Rechtsformen

WZ 2008	Wirtschaftszweige	Steuer- pflichtige	Lieferungen und Leistungen	Davon	
		Anzahl	1 000 EUR	Einzelunternehmen	
				Anzahl	1 000 EUR
H	Verkehr und Lagerei	2 711	1 778 055	2 198	787 319
49	Landverkehr und Transport in Rohrfernleitungen	1 831	1 003 746	1 550	528 542
49.1	Personenbeförderung im Eisenbahnfernverkehr
49.2	Güterbeförderung im Eisenbahnverkehr	.	.	-	-
49.3	Sonstige Personenbeförderung im Landverkehr
49.4	Güterbeförderung im Straßenverkehr, Umzugstransporte	1 235	651 272	1 060	413 529
49.5	Transport in Rohrfernleitungen	-	-	-	-
50	Schifffahrt	3	2 660	.	.
50.1	Personenbeförderung in der See- und Küstenschifffahrt	-	-	-	-
50.2	Güterbeförderung in der See- und Küstenschifffahrt	.	.	-	-
50.3	Personenbeförderung in der Binnenschifffahrt
50.4	Güterbeförderung in der Binnenschifffahrt	.	.	-	-
51	Luftfahrt	5	649	.	.
51.1	Personenbeförderung in der Luftfahrt
51.2	Güterbeförderung in der Luftfahrt und Raumtransport	.	.	-	-
52	Lagerei sowie Erbringung von sonstigen Dienstleistungen für den Verkehr	622	698 612	427	218 353
52.1	Lagerei	16	13 619	9	1 055
52.2	Erbringung von sonstigen Dienstleistungen für den Verkehr	606	684 993	418	217 298
53	Post-, Kurier- und Expressdienste	250	72 388	216	39 533
53.1	Postdienste von Universal- dienstleistungsanbietern	-	-	-	-
53.2	Sonstige Post-, Kurier- und Expressdienste	250	72 388	216	39 533
I	Gastgewerbe	5 147	1 002 663	4 505	668 509
55	Beherbergung	1 176	314 357	914	157 663
55.1	Hotels, Gasthöfe und Pensionen	1 023	286 448	817	145 817
55.2	Ferienunterkünfte und ähnliche Beherbergungsstätten	56	11 115	30	4 487
55.3	Campingplätze	26	4 921	13	2 098
55.9	Sonstige Beherbergungsstätten	71	11 873	54	5 261
56	Gastronomie	3 971	688 306	3 591	510 846
56.1	Restaurants, Gaststätten, Imbissstuben, Cafés, Eissalons u. Ä.	2 831	495 242	2 575	382 288
56.2	Caterer und Erbringung sonstiger Verpflegungsdienstleistungen	343	92 649	284	47 125
56.3	Ausschank von Getränken	797	100 415	732	81 433

Lieferungen und Leistungen 2014
und Wirtschaftszweigen

Steuerpflichtige der Rechtsform						WZ 2008
Personengesellschaften		Kapitalgesellschaften		Übrige Rechtsformen		
Anzahl	1 000 EUR	Anzahl	1 000 EUR	Anzahl	1 000 EUR	
170	208 113	324	776 127	19	6 497	H
.	.	162	388 248	.	.	49
-	-	.	.	-	-	49.1
-	-	.	.	-	-	49.2
.	49.3
69	62 331	103	174 814	3	598	49.4
-	-	-	-	-	-	49.5
.	.	-	-	.	.	50
-	-	-	-	-	-	50.1
-	-	-	-	.	.	50.2
-	-	-	-	-	-	50.3
.	.	-	-	-	-	50.4
.	.	-	-	-	-	51
-	-	-	-	-	-	51.1
.	.	-	-	-	-	51.2
.	.	137	362 990	.	.	52
.	.	4	5 949	.	.	52.1
52	108 701	133	357 041	3	1 954	52.2
9	7 966	25	24 889	-	-	53
-	-	-	-	-	-	53.1
9	7 966	25	24 889	-	-	53.2
344	167 559	277	161 105	21	5 490	I
148	85 846	106	68 064	8	2 783	55
112	79 741	91	59 205	3	1 685	55.1
21	3 765	5	2 863	-	-	55.2
.	.	5	1 437	.	.	55.3
.	.	5	4 560	.	.	55.9
196	81 712	171	93 041	13	2 707	56
.	.	112	59 381	.	.	56.1
24	21 361	28	23 374	7	788	56.2
.	.	31	10 286	.	.	56.3

Noch: 4. Steuerpflichtige und deren
Noch: 4.4 nach Rechtsformen

WZ 2008	Wirtschaftszweige	Steuer- pflichtige	Lieferungen und Leistungen	Davon	
		Anzahl	1 000 EUR	Einzelunternehmen	
				Anzahl	1 000 EUR
J	Information und Kommunikation	1 600	948 225	982	135 334
58	Verlagswesen	88	108 410	.	.
58.1	Verlegen von Büchern und Zeitschriften; sonstiges Verlagswesen (ohne Software)	83	107 486	31	6 308
58.2	Verlegen von Software	5	924	.	.
59	Herstellung, Verleih und Vertrieb von Filmen und Fernsehprogrammen; Kinos; Tonstudios und Verlegen von Musik	.	.	53	9 335
59.1	Herstellung von Filmen und Fernsehprogrammen, deren Verleih und Vertrieb; Kinos
59.2	Tonstudios; Herstellung von Hörfunkbeiträgen; Verlegen von bespielten Tonträgern und Musikalien	12	1 554	.	.
60	Rundfunkveranstalter	.	.	-	-
60.1	Hörfunkveranstalter	.	.	-	-
60.2	Fernsehveranstalter	.	.	-	-
61	Telekommunikation	29	21 199	.	.
61.1	Leitungsgebundene Telekommunikation	4	5 337	.	.
61.2	Drahtlose Telekommunikation	.	.	-	-
61.3	Satellitentelekommunikation	-	-	-	-
61.9	Sonstige Telekommunikation	.	.	18	4 402
62	Erbringung von Dienstleistungen der Informationstechnologie	1 089	473 386	681	85 194
63	Informationsdienstleistungen	308	305 792	.	.
63.1	Datenverarbeitung, Hosting und damit verbundene Tätigkeiten; Webportale	15	40 590	6	550
63.9	Erbringung von sonstigen Informationsdienstleistungen	293	265 202	.	.
K	Erbringung von Finanz- und Versicherungsdienstleistungen	416	1 139 129	246	23 789
64	Erbringung von Finanzdienstleistungen	105	1 094 387	-	-
64.1	Zentralbanken und Kreditinstitute	34	78 731	-	-
64.2	Beteiligungsgesellschaften	66	1 015 009	-	-
64.3	Treuhand- und sonstige Fonds und ähnliche Finanzinstitutionen	-	-	-	-
64.9	Sonstige Finanzierungsinstitutionen	5	647	-	-
65	Versicherungen, Rückversicherungen und Pensionskassen (ohne Sozialv.)	-	-	-	-
65.1	Versicherungen	-	-	-	-
65.2	Rückversicherungen	-	-	-	-
65.3	Pensionskassen und Pensionsfonds	-	-	-	-
66	Mit Finanz- und Versicherungsdienstleistungen verbundene Tätigkeiten	311	44 742	246	23 789
66.1	Mit Finanzdienstleistungen verbundene Tätigkeiten	98	25 348	50	5 828
66.2	Mit Versicherungsdienstleistungen und Pensionskassen verbundene Tätigkeiten	213	19 394	196	17 961
66.3	Fondsmanagement	-	-	-	-

Lieferungen und Leistungen 2014
und Wirtschaftszweigen

Steuerpflichtige der Rechtsform						WZ 2008
Personengesellschaften		Kapitalgesellschaften		Übrige Rechtsformen		
Anzahl	1 000 EUR	Anzahl	1 000 EUR	Anzahl	1 000 EUR	
149	157 038	462	654 865	7	989	J
24	59 106	.	.	-	-	58
24	59 106	28	42 071	-	-	58.1
-	-	.	.	-	-	58.2
.	59
.	.	22	13 807	.	.	59.1
-	-	.	.	-	-	59.2
.	.	.	.	-	-	60
.	.	-	-	-	-	60.1
-	-	.	.	-	-	60.2
.	.	.	.	-	-	61
-	-	.	.	-	-	61.1
.	.	.	.	-	-	61.2
-	-	-	-	-	-	61.3
.	.	4	10 784	-	-	61.9
.	.	313	353 513	.	.	62
22	47 604	85	227 964	.	.	63
-	-	9	40 041	-	-	63.1
22	47 604	76	187 923	.	.	63.9
30	114 505	106	926 022	34	74 814	K
.	64
-	-	64.1
.	.	.	.	-	-	64.2
-	-	-	-	-	-	64.3
.	.	.	.	-	-	64.9
-	-	-	-	-	-	65
-	-	-	-	-	-	65.1
-	-	-	-	-	-	65.2
-	-	-	-	-	-	65.3
.	66
13	3 101	35	16 419	-	-	66.1
-	-	66.2
-	-	-	-	-	-	66.3

Noch: 4. Steuerpflichtige und deren
Noch: 4.4 nach Rechtsformen

WZ 2008	Wirtschaftszweige	Steuer- pflichtige	Lieferungen und Leistungen	Davon	
		Anzahl	1 000 EUR	Einzelunternehmen	
				Anzahl	1 000 EUR
L	Grundstücks- und Wohnungswesen	4 190	2 453 946	2 210	1 042 658
68	Grundstücks- und Wohnungswesen	4 190	2 453 946	2 210	1 042 658
68.1	Kauf und Verkauf von eigenen Grundstücken, Gebäuden und Wohnungen	148	179 117	.	.
68.2	Vermietung, Verpachtung von eigenen oder geleasteten Grundstücken, Gebäuden und Wohnungen	3 225	1 902 701	1 709	951 004
68.3	Vermittlung und Verwaltung von Grundstücken, Gebäuden und Wohnungen für Dritte	817	372 128	.	.
M	Erbringung von freiberuflichen, wissenschaftlichen und technischen Dienstleistungen	8 090	3 244 117	6 159	900 778
69	Rechts- und Steuerberatung, Wirtschaftsprüfung	2 099	454 583	1 656	257 899
69.1	Rechtsberatung	1 121	216 671	909	128 061
69.2	Wirtschaftsprüfung und Steuerberatung; Buchführung	978	237 912	747	129 837
70	Verwaltung und Führung von Unternehmen und Betrieben; Unternehmensberatung	881	1 490 135	498	93 907
70.1	Verwaltung und Führung von Unternehmen und Betrieben	223	1 399 170	33	51 747
70.2	Public-Relations- und Unternehmensberatung	658	90 966	465	42 160
71	Architektur- und Ingenieurbüros; technische, physikalische und chemische Untersuchung	3 244	916 199	2 449	347 394
71.1	Architektur- und Ingenieurbüros	3 147	810 293	2 403	336 186
71.2	Technische, physikalische und chemische Untersuchung	97	105 906	46	11 207
72	Forschung und Entwicklung	142	89 323	57	16 804
72.1	Forschung und Entwicklung im Bereich Natur-, Ingenieur-, Agrarwissenschaften und Medizin	135	88 666	53	16 641
72.2	Forschung und Entwicklung im Bereich Rechts-, Wirtschafts- und Sozialwissenschaften sowie im Bereich Sprach-, Kultur- und Kunstwissenschaften	7	657	4	163
73	Werbung und Marktforschung	530	112 152	413	61 840
73.1	Werbung	517	106 725	405	60 715
73.2	Markt- und Meinungsforschung	13	5 426	8	1 125
74	Sonstige freiberufliche, wissenschaftliche und technische Tätigkeiten	925	121 570	838	75 041
74.1	Ateliers für Textil-, Schmuck-, Grafik- u. ä. Design	183	18 850	165	12 901
74.2	Fotografie und Fotolabors	175	35 227	.	.
74.3	Übersetzen und Dolmetschen	60	4 029	.	.
74.9	Sonstige freiberufliche, wissenschaftliche und technische Tätigkeiten a. n. g.	507	63 463	.	.
75	Veterinärwesen	269	60 156	248	47 894

Lieferungen und Leistungen 2014
und Wirtschaftszweigen

Steuerpflichtige der Rechtsform						WZ 2008
Personengesellschaften		Kapitalgesellschaften		Übrige Rechtsformen		
Anzahl	1 000 EUR	Anzahl	1 000 EUR	Anzahl	1 000 EUR	
1 452	507 848	433	652 606	95	250 834	L
1 452	507 848	433	652 606	95	250 834	68
44	47 055	69	119 312	.	.	68.1
1 275	390 989	154	319 464	87	241 244	68.2
133	69 805	210	213 830	.	.	68.3
823	438 543	1 083	1 869 036	25	35 760	M
300	133 291	69
204	85 761	8	2 848	-	-	69.1
96	47 530	69.2
55	63 099	322	1 332 101	6	1 029	70
22	59 285	168	1 288 137	-	-	70.1
33	3 813	154	43 964	6	1 029	70.2
.	.	442	365 296	.	.	71
.	.	407	324 653	.	.	71.1
.	.	35	40 643	.	.	71.2
11	7 639	69	56 317	5	8 564	72
.	.	.	.	5	8 564	72.1
.	.	.	.	-	-	72.2
.	.	66	37 081	.	.	73
48	12 031	73.1
.	.	.	.	-	-	73.2
.	74
10	778	8	5 172	-	-	74.1
.	.	.	.	-	-	74.2
.	74.3
23	4 593	31	10 704	.	.	74.9
.	.	-	-	.	.	75

Noch: 4. Steuerpflichtige und deren
Noch: 4.4 nach Rechtsformen

WZ 2008	Wirtschaftszweige	Steuer- pflichtige	Lieferungen und Leistungen	Davon	
		Anzahl	1 000 EUR	Einzelunternehmen	
				Anzahl	1 000 EUR
N	Erbringung von sonstigen wirtschaftlichen Dienstleistungen	4 270	2 039 684	3 187	574 854
77	Vermietung von beweglichen Sachen	603	354 868	398	199 343
77.1	Vermietung von Kraftwagen	132	40 622	102	22 297
77.2	Vermietung von Gebrauchsgütern
77.3	Vermietung von Maschinen, Geräten und sonstigen beweglichen Sachen	401	290 428	246	160 872
77.4	Leasing von nichtfinanziellen immateriellen vermögensgegenständen (ohne Copyrights)
78	Vermittlung und Überlassung von Arbeitskräften	191	441 356	74	31 579
78.1	Vermittlung von Arbeitskräften	113	211 216	.	.
78.2	Befristete Überlassung von Arbeitskräften	51	193 139	13	17 673
78.3	Sonstige Überlassung von Arbeitskräften	27	37 001	.	.
79	Reisebüros, Reiseveranstalter und Erbringung sonstiger Reservierungsdienstleistungen	313	57 313	256	31 881
79.1	Reisebüros und Reiseveranstalter	302	53 898	.	.
79.9	Erbringung sonstiger Reservierungsdienstleistungen	11	3 415	.	.
80	Wach- und Sicherheitsdienste sowie Detekteien	130	84 246	93	19 560
80.1	Private Wach- und Sicherheitsdienste	79	73 523	.	.
80.2	Sicherheitsdienste mithilfe von Überwachungs- und Alarmsystemen	10	4 755	.	.
80.3	Detekteien	41	5 968	.	.
81	Gebäudebetreuung; Garten- und Landschaftsbau	1 716	418 183	1 463	200 676
81.1	Hausmeisterdienste	801	67 122	753	53 506
81.2	Reinigung von Gebäuden, Straßen und Verkehrsmitteln	495	202 506	396	81 602
81.3	Garten- und Landschaftsbau sowie Erbringung von sonstigen gärtnerischen Dienstleistungen	420	148 556	314	65 568
82	Erbringung von wirtschaftlichen Dienstleistungen für Unternehmen und Privatpersonen a.n.g.	1 317	683 717	903	91 816
82.1	Sekretariats- und Schreibdienste, Copy-Shops	152	17 850	142	13 421
82.2	Call Center	14	3 978	6	1 012
82.3	Messe-, Ausstellungs- und Kongressveranstalter	110	23 150	89	7 399
82.9	Erbringung sonstiger wirtschaftlicher Dienstleistungen für Unternehmen und Privatpersonen	1 041	638 739	666	69 984
P	Erziehung und Unterricht	826	128 406	.	.
85	Erziehung und Unterricht	826	128 406	.	.
85.1	Kindergärten und Vorschulen	-	-	-	-
85.2	Grundschulen	-	-	-	-
85.3	Weiterführende Schulen	59	16 612	42	2 902
85.4	Tertiärer und post-sekundärer, nicht tertiärer Unterricht	23	19 765	12	479
85.5	Sonstiger Unterricht	737	89 810	653	60 879
85.6	Erbringung von Dienstleistungen für den Unterricht	7	2 220	.	.

Lieferungen und Leistungen 2014
und Wirtschaftszweigen

Steuerpflichtige der Rechtsform						WZ 2008
Personengesellschaften		Kapitalgesellschaften		Übrige Rechtsformen		
Anzahl	1 000 EUR	Anzahl	1 000 EUR	Anzahl	1 000 EUR	
358	276 965	698	1 178 438	27	9 427	N
.	.	80	71 985	.	.	77
12	4 361	18	13 964	-	-	77.1
14	6 288	6	1 356	-	-	77.2
.	.	56	56 666	.	.	77.3
-	-	-	-	-	-	77.4
23	90 320	91	318 221	3	1 236	78
10	6 445	46	195 479	.	.	78.1
9	70 872	29	104 594	-	-	78.2
4	13 003	16	18 148	.	.	78.3
.	.	27	18 052	.	.	79
.	79.1
-	-	79.9
5	4 368	32	60 319	-	-	80
.	.	24	57 047	-	-	80.1
.	.	.	.	-	-	80.2
-	-	.	.	-	-	80.3
74	46 003	173	167 032	6	4 472	81
15	1 934	33	11 682	-	-	81.1
.	.	73	96 385	.	.	81.2
.	.	67	58 964	.	.	81.3
105	46 046	295	542 829	14	3 027	82
4	1 262	6	3 168	-	-	82.1
.	.	4	1 222	.	.	82.2
.	.	15	14 277	.	.	82.3
95	43 270	270	524 161	10	1 324	82.9
.	.	82	43 089	14	17 063	P
.	.	82	43 089	14	17 063	85
-	-	-	-	-	-	85.1
-	-	-	-	-	-	85.2
.	.	14	11 930	.	.	85.3
-	-	85.4
.	.	.	.	4	711	85.5
-	-	85.6

Noch: 4. Steuerpflichtige und deren
Noch: 4.4 nach Rechtsformen

WZ 2008	Wirtschaftszweige	Steuer- pflichtige	Lieferungen und Leistungen	Davon	
		Anzahl	1 000 EUR	Einzelunternehmen	
				Anzahl	1 000 EUR
Q	Gesundheits- und Sozialwesen	891	1 403 332	597	98 739
86	Gesundheitswesen	677	742 923	519	91 193
86.1	Krankenhäuser	34	546 041	.	.
86.2	Arzt- und Zahnarztpraxen	292	96 195	234	63 645
86.9	Gesundheitswesen a.n.g.	351	100 687	.	.
87	Heime (ohne Erholungs- und Ferienheime)	25	73 974	.	.
87.1	Pflegeheime	12	42 664	-	-
87.2	Stationäre Einrichtungen zur psychosozialen Betreuung, Suchtbekämpfung u.Ä.	.	.	-	-
87.3	Altenheime; Alten- und Behindertenwohnheime
87.9	Sonstige Heime (ohne Erholungs- und Ferienheime)	.	.	-	-
88	Sozialwesen (ohne Heime)	189	586 435	.	.
88.1	Soziale Betreuung älterer Menschen und Behinderter	68	28 064	50	5 781
88.9	Sonstiges Sozialwesen (ohne Heime)	121	558 371	.	.
R	Kunst, Unterhaltung und Erholung	1 581	363 242	1 128	148 617
90	Kreative, künstlerische und unterhaltende Tätigkeiten	636	90 782	560	51 272
91	Bibliotheken, Archive, Museen, botanische und zoologische Gärten	17	10 988	.	.
92	Spiel-, Wett- und Lotteriewesen	125	63 035	.	.
93	Erbringung von Dienstleistungen des Sports, der Unterhaltung und der Erholung	803	198 437	470	71 894
93.1	Erbringung von Dienstleistungen des Sports	389	95 704	151	22 283
93.2	Erbringung von sonstigen Dienstleistungen der Unterhaltung und der Erholung	414	102 732	319	49 612
S	Erbringung von sonstigen Dienstleistungen	7 794	1 575 234	6 645	714 102
94	Interessenvertretungen sowie kirchliche und sonstige religiöse Vereinigungen (ohne Sozialwesen und Sport)	358	183 234	6	221
94.1	Wirtschafts- und Arbeitgeberverbände, Berufsorganisationen	15	2 340	.	.
94.2	Arbeitnehmervereinigungen	-	-	-	-
94.9	Kirchliche Vereinigungen; politische Parteien sowie sonstige Interessenvertretungen und Vereinigungen a. n. g.	343	180 894	.	.
95	Reparatur von Datenverarbeitungsgeräten und Gebrauchsgütern	249	44 602	220	33 136
95.1	Reparatur von Datenverarbeitungs- und Telekommunikationsgeräten	33	6 567	25	1 757
95.2	Reparatur von Gebrauchsgütern	216	38 035	195	31 379
96	Erbringung von sonstigen überwiegend persönlichen Dienstleistungen	7 187	1 347 399	6 419	680 745
A-S	Insgesamt	75 327	58 432 105	56 283	14 188 224

Lieferungen und Leistungen 2014
und Wirtschaftszweigen

Steuerpflichtige der Rechtsform						WZ 2008
Personengesellschaften		Kapitalgesellschaften		Übrige Rechtsformen		
Anzahl	1 000 EUR	Anzahl	1 000 EUR	Anzahl	1 000 EUR	
89	67 571	109	629 082	96	607 939	Q
.	86
.	86.1
.	.	.	.	-	-	86.2
22	22 813	44	50 576	.	.	86.9
.	87
.	.	8	32 366	.	.	87.1
-	-	-	-	.	.	87.2
-	-	.	.	5	20 670	87.3
-	-	.	.	-	-	87.9
.	.	24	346 140	82	231 665	88
.	.	.	.	7	11 129	88.1
.	.	.	.	75	220 536	88.9
138	76 641	151	102 245	164	35 738	R
.	90
.	.	.	.	6	1 252	91
12	28 946	15	8 421	.	.	92
73	21 297	105	71 289	155	33 956	93
34	12 258	65	28 430	139	32 734	93.1
39	9 039	40	42 859	16	1 222	93.2
320	102 256	431	519 566	398	239 311	S
.	.	13	5 216	.	.	94
-	-	94.1
-	-	-	-	-	-	94.2
.	.	.	.	324	175 457	94.9
.	.	13	6 248	.	.	95
.	.	.	.	-	-	95.1
12	3 541	95.2
303	97 230	405	508 101	60	61 322	96
7 357	10 284 272	10 384	31 229 190	1 303	2 730 418	A-S

**Noch: 4. Steuerpflichtige und deren
4.5 nach der Besteuerung der**

WZ 2008	Wirtschaftsabschnitt	Steuer- pflichtige	Lieferungen und Leistungen	Steuerpflichtige Umsätze					
				zu 19 %		zu 7 %		zu anderen Steuersätzen	
		Anzahl	1 000 EUR	Fälle	1 000 EUR	Fälle	1 000 EUR	Fälle	1 000 EUR
A	Land- und Forstwirtschaft, Fischerei	1 865	2 138 338	1 790	452 507	1 568	1 638 735	22	3 243
B	Bergbau und Gewinnung von Steinen und Erden	44	85 696	44	73 159	.	.	4	7
C	Verarbeitendes Gewerbe	6 709	17 681 515	6 634	10 907 349	1 614	1 624 083	181	207
D	Energieversorgung	780	3 179 296	778	2 703 886	51	30 680	25	- 285
E	Wasserversorgung; Abwasser- und Abfallentsorgung und Beseitigung von Umweltverschmutzungen	325	835 304	316	416 509	83	253 464	25	4
F	Baugewerbe	13 732	5 455 651	13 384	4 140 008	368	4 641	169	753
G	Handel; Instandhaltung und Reparatur von Kraftfahrzeugen	14 356	12 980 272	14 262	10 386 494	4 696	1 972 689	177	247
H	Verkehr und Lagerei	2 711	1 778 055	2 700	1 588 703	645	140 301	26	29
I	Gastgewerbe	5 147	1 002 663	5 110	648 017	4 643	344 957	8	2
J	Information und Kommunikation	1 600	948 225	1 596	786 299	182	52 022	9	15
K	Erbringung von Finanz- und Versicherungsdienstleistungen	416	1 139 129	413	862 693	.	.	8	5
L	Grundstücks- und Wohnungswesen	4 190	2 453 946	4 154	1 549 230	425	60 186	43	106
M	Erbringung von freiberuflichen, wissenschaftlichen und technischen Dienstleistungen	8 090	3 244 117	8 070	2 598 713	744	57 596	282	- 1 767
N	Erbringung von sonstigen wirtschaftlichen Dienstleistungen	4 270	2 039 684	4 221	1 828 381	473	47 607	52	98
P	Erziehung und Unterricht	826	128 406	817	82 283	279	8 285	6	3
Q	Gesundheits- und Sozialwesen	891	1 403 332	797	110 077	392	79 511	-	-
R	Kunst, Unterhaltung und Erholung	1 581	363 242	1 500	272 438	851	65 855	8	1
S	Erbringung von sonstigen Dienstleistungen	7 794	1 575 234	7 713	1 250 672	904	91 122	37	175
A-S	Insgesamt	75 327	58 432 105	74 299	40 657 419	17 964	6 625 460	1 082	2 841

Lieferungen und Leistungen 2014
Umsätze und Wirtschaftsabschnitten

Steuerpflichtige Umsätze				Steuerfreie Umsätze						WZ 2008
nach § 24 Abs. 1 UStG		nach § 13b UStG, für die der Leistungsempfänger die Steuer schuldet		zusammen		davon				
						mit Vorsteuerabzug		ohne Vorsteuerabzug		
Fälle	1 000 EUR	Fälle	1 000 EUR	Anzahl	1 000 EUR	Fälle	1 000 EUR	Fälle	1 000 EUR	
.	.	299	8 501	452	35 351	106	19 110	387	16 241	A
-	-	10	10 717	14	1 781	3	1 658	13	123	B
-	-	2 297	498 564	1 989	4 651 312	1 792	4 640 804	375	10 508	C
-	-	83	395 331	75	49 684	12	25 469	66	24 216	D
-	-	157	141 841	79	23 486	47	22 431	41	1 055	E
-	-	9 813	1 250 689	579	59 561	259	11 353	341	48 208	F
.	.	1 456	131 646	2 920	489 195	1 975	465 542	1 283	23 653	G
-	-	223	15 347	430	33 675	305	28 002	167	5 673	H
-	-	59	4 396	198	5 292	33	972	172	4 320	I
-	-	130	62 828	256	47 062	177	44 537	103	2 525	J
-	-	33	29 806	36	92 930	27	87 490	14	5 441	K
-	-	351	85 931	1 105	758 494	195	54 335	948	704 159	L
.	.	236	35 030	737	554 528	265	514 542	505	39 986	M
-	-	1 081	77 192	535	86 405	313	36 908	357	49 497	N
-	-	18	231	258	37 604	24	1 282	242	36 323	P
-	-	27	305	461	1 213 439	20	4 731	450	1 208 708	Q
-	-	90	5 716	177	19 231	47	1 416	144	17 815	R
-	-	1 258	96 353	541	136 913	220	16 034	350	120 879	S
3	19	17 621	2 850 424	10 842	8 295 943	5 820	5 976 614	5 958	2 319 329	A-S

**Noch: 4. Steuerpflichtige und deren
4.6 nach der Besteuerung der**

WZ 2008	Wirtschaftszweig	Steuer- pflichtige	Lieferungen und Leistungen	Steuerpflichtige Umsätze					
				zu 19 %		zu 7 %		zu anderen Steuersätzen	
		Anzahl	1 000 EUR	Fälle	1 000 EUR	Fälle	1 000 EUR	Fälle	1 000 EUR
A	Land- und Forstwirtschaft, Fischerei	1 865	2 138 338	1 790	452 507	1 568	1 638 735	22	3 243
01	Landwirtschaft, Jagd und damit verbundene Tätigkeiten	1 564	1 983 119	1 492	312 370	1 425	1 630 171	22	3 243
01.1	Anbau einjähriger Pflanzen	289	204 480	270	35 217	278	166 263	.	.
01.2	Anbau mehrjähriger Pflanzen	31	14 827	-	-
01.3	Betrieb von Baumschulen sowie Anbau von Pflanzen zu Vermehrungszwecken	34	7 830	34	2 729	32	4 334	-	-
01.4	Tierhaltung	270	334 428	255	31 037	235	294 757	.	.
01.5	Gemischte Landwirtschaft	826	1 340 326	793	204 874	795	1 111 754	12	2 755
01.6	Erbringung von landwirtschaftlichen Dienstleistungen	.	.	109	35 098	57	41 537	-	-
01.7	Jagd, Fallenstellerei und damit verbundene Tätigkeiten	-	-
02	Forstwirtschaft und Holzeinschlag	279	149 455	278	139 325	125	3 689	-	-
02.1	Forstwirtschaft	43	88 795	43	81 181	24	1 876	-	-
02.2	Holzeinschlag	74	14 133	74	13 418	52	681	-	-
02.3	Sammeln von wild wachsenden Produkten (ohne Holz)	-	-	-	-	-	-	-	-
02.4	Erbringung von Dienstleistungen für Forstwirtschaft und Holzeinschlag	162	46 527	161	44 726	49	1 132	-	-
03	Fischerei und Aquakultur	22	5 764	20	812	18	4 875	-	-
03.1	Fischerei	9	1 881	8	531	6	1 307	-	-
03.2	Aquakultur	13	3 883	12	282	12	3 568	-	-
B	Bergbau und Gewinnung von Steinen und Erden	44	85 696	44	73 159	.	.	4	7
05	Kohlenbergbau	-	-	-	-	-	-	-	-
05.1	Steinkohlenbergbau	-	-	-	-	-	-	-	-
05.2	Braunkohlenbergbau	-	-	-	-	-	-	-	-
06	Gewinnung von Erdöl und Erdgas	-	-	-	-	-	-	-	-
06.1	Gewinnung von Erdöl	-	-	-	-	-	-	-	-
06.2	Gewinnung von Erdgas	-	-	-	-	-	-	-	-
07	Erzbergbau	-	-	-	-	-	-	-	-
07.1	Eisenerzbergbau	-	-	-	-	-	-	-	-
07.2	NE-Metallerzbergbau	-	-	-	-	-	-	-	-
08	Gewinnung von Steinen und Erden, sonstiger Bergbau	.	.	41	70 071	.	.	4	7
08.1	Gewinnung von Natursteinen, Kies, Sand, Ton und Kaolin	39	71 096	4	7
08.9	Sonstiger Bergbau; Gewinnung von Steinen und Erden a.n.g.	-	-	-	-
09	Erbringen von Dienstleistungen für den Bergbau und für die Gewinnung von Steinen und Erden	.	.	3	3 089	-	-	-	-
09.1	Erbringen von Dienstleistungen für die Gewinnung von Erdöl und Erdgas	-	-	-	-	-	-	-	-
09.9	Erbringen von Dienstleistungen für sonstigen Bergbau und für die Gewinnung von Steinen und Erden	.	.	3	3 089	-	-	-	-

Lieferungen und Leistungen 2014
Umsätze und Wirtschaftszweigen

Steuerpflichtige Umsätze				Steuerfreie Umsätze						WZ 2008
nach § 24 Abs. 1 UStG		nach § 13b UStG, für die der Leistungsempfänger die Steuer schuldet		zusammen		davon				
						mit Vorsteuerabzug		ohne Vorsteuerabzug		
Fälle	1 000 EUR	Fälle	1 000 EUR	Anzahl	1 000 EUR	Fälle	1 000 EUR	Fälle	1 000 EUR	
.	.	299	8 501	452	35 351	106	19 110	387	16 241	A
.	.	281	8 050	425	29 284	92	16 692	372	12 592	01
-	-	31	408	61	2 107	13	1 159	52	949	01.1
-	-	3	7	4	2	01.2
-	-	-	-	.	.	01.3
-	-	29	3 527	76	5 104	22	4 776	63	328	01.4
.	.	200	1 544	264	19 397	47	8 771	240	10 627	01.5
-	-	15	1 800	18	2 578	01.6
-	-	.	.	-	-	-	-	-	-	01.7
-	-	17	421	24	6 020	13	2 385	13	3 635	02
-	-	.	.	3	5 632	02.1
-	-	.	.	7	34	02.2
-	-	-	-	-	-	-	-	-	-	02.3
-	-	14	314	14	354	10	347	5	7	02.4
-	-	.	.	3	46	03
-	-	-	-	-	-	03.1
-	-	-	-	03.2
-	-	10	10 717	14	1 781	3	1 658	13	123	B
-	-	-	-	-	-	-	-	-	-	05
-	-	-	-	-	-	-	-	-	-	05.1
-	-	-	-	-	-	-	-	-	-	05.2
-	-	-	-	-	-	-	-	-	-	06
-	-	-	-	-	-	-	-	-	-	06.1
-	-	-	-	-	-	-	-	-	-	06.2
-	-	-	-	-	-	-	-	-	-	07
-	-	-	-	-	-	-	-	-	-	07.1
-	-	-	-	-	-	-	-	-	-	07.2
-	-	8	119	14	1 781	3	1 658	13	123	08
-	-	3	1 658	.	.	08.1
-	-	-	-	.	.	08.9
-	-	.	.	-	-	-	-	-	-	09
-	-	-	-	-	-	-	-	-	-	09.1
-	-	.	.	-	-	-	-	-	-	09.9

Noch: 4. Steuerpflichtige und deren
Noch: 4.6 nach der Besteuerung der

WZ 2008	Wirtschaftszweig	Steuer- pflichtige	Lieferungen und Leistungen	Steuerpflichtige Umsätze					
				zu 19 %		zu 7 %		zu anderen Steuersätzen	
		Anzahl	1 000 EUR	Fälle	1 000 EUR	Fälle	1 000 EUR	Fälle	1 000 EUR
C	Verarbeitendes Gewerbe	6 709	17 681 515	6 634	10 907 349	1 614	1 624 083	181	207
10	Herstellung von Nahrungs- und Futtermitteln	923	1 653 055	898	104 822	893	1 371 817	.	.
10.1	Schlachten und Fleischverarbeitung	325	490 557	318	19 884	316	458 153	.	.
10.2	Fischverarbeitung	-	-
10.3	Obst- und Gemüseverarbeitung	16	35 740	16	3 743	14	31 247	-	-
10.4	Herstellung von pflanzlichen und tierischen Ölen und Fetten	-	-
10.5	Milchverarbeitung	24	81 224	21	2 733	24	47 191	-	-
10.6	Mahl- und Schälsmühlen, Herstellung von Stärke und Stärkeerzeugnissen	31	116 582	29	3 277	27	108 177	-	-
10.7	Herstellung von Back- und Teigwaren	458	449 705	446	29 634	452	407 738	-	-
10.8	Herstellung von sonstigen Nahrungsmitteln	37	302 845	36	20 864	33	178 859	-	-
10.9	Herstellung von Futtermitteln	23	148 676	23	20 682	20	117 171	-	-
11	Getränkeherstellung	41	140 836	41	130 931	21	9 276	5	- 11
12	Tabakverarbeitung	-	-	-	-	-	-	-	-
13	Herstellung von Textilien	111	159 765	110	120 233	5	15	.	.
13.1	Spinnstoffaufbereitung und Spinnerei	4	18 386	4	11 638	.	.	-	-
13.2	Weberei	6	25 457	6	14 163	-	-	-	-
13.3	Veredlung von Textilien und Bekleidung	21	18 585	21	14 306
13.9	Herstellung von sonstigen Textilwaren	80	97 338	79	80 126
14	Herstellung von Bekleidung	59	18 459	59	16 077	3	1	.	.
14.1	Herstellung von Bekleidung (ohne Pelzbekleidung)	53	10 741	53	9 399	3	1	-	-
14.2	Herstellung von Pelzwaren	-	-	-	-	-	-	-	-
14.3	Herstellung von Bekleidung aus gewirktem und gestricktem Stoff	6	7 718	6	6 679	-	-	.	.
15	Herstellung von Leder, Lederwaren und Schuhen	.	.	59	18 474	16	2 148	.	.
15.1	Herstellung von Leder und Lederwaren (ohne Herstellung von Lederbekleidung)	38	11 579	38	10 429	3	106	.	.
15.2	Herstellung von Schuhen	.	.	21	8 045	13	2 042	-	-
16	Herstellung von Holz-, Flecht-, Korb- und Korkwaren (ohne Möbel)	429	723 050	427	545 227	91	27 243	13	9
16.1	Säge-, Hobel- und Holzimprägnierwerke	102	294 128	102	180 730	51	8 657	9	7
16.2	Herstellung von sonstigen Holz-, Korb-, Flecht- und Korbwaren (ohne Möbel)	327	428 922	325	364 497	40	18 586	4	2
17	Herstellung von Papier, Pappe und Waren daraus	40	339 054	40	250 256	6	219	.	.
17.1	Herstellung von Holz- und Zellstoff, Papier, Karton und Pappe	8	165 532	8	104 052	.	.	-	-
17.2	Herstellung von Waren aus Papier, Karton und Pappe	32	173 522	32	146 204
18	Herstellung von Druckerzeugnissen; Vervielfältigung von bespielten Ton-, Bild- und Datenträgern	211	290 911	210	232 360	89	10 479	7	6
18.1	Herstellung von Druckerzeugnissen	89	10 479	7	6
18.2	Vervielfältigung von bespielten Ton-, Bild- und Datenträgern	-	-	-	-
19	Kokerei und Mineralölverarbeitung	-	-
19.1	Kokerei	-	-	-	-	-	-	-	-
19.2	Mineralölverarbeitung	-	-

[illegible]

Noch: 4. Steuerpflichtige und deren
Noch: 4.6 nach der Besteuerung der

WZ 2008	Wirtschaftszweig	Steuer- pflichtige	Lieferungen und Leistungen	Steuerpflichtige Umsätze					
				zu 19 %		zu 7 %		zu anderen Steuersätzen	
		Anzahl	1 000 EUR	Fälle	1 000 EUR	Fälle	1 000 EUR	Fälle	1 000 EUR
20	Herstellung von chemischen Erzeugnissen	94	464 436	94	342 501	14	938	4	4
20.1	Herstellung von chemischen Grundstoffen, Düngemitteln und Stickstoffverbindungen, Kunststoffen in Primärformen und synthetischem Kautschuk in Primärformen	44	152 657	44	106 995	8	457	.	.
20.2	Herstellung von Schädlingsbekämpfungs-, Pflanzenschutz- und Desinfektionsmitteln	-	-
20.3	Herstellung von Anstrichmitteln, Druckfarben und Kitten	-	-	-	-
20.4	Herstellung von Seifen, Wasch-, Reinigungs- und Körperpflegemitteln sowie von Duftstoffen	20	43 203	20	28 010
20.5	Herstellung von sonstigen chemischen Erzeugnissen	25	179 566	25	150 680	.	.	-	-
20.6	Herstellung von Chemiefasern	-	-	-	-
21	Herstellung von pharmazeutischen Erzeugnissen	.	.	15	65 440	5	329	-	-
21.1	Herstellung von pharmazeutischen Grundstoffen	-	-
21.2	Herstellung von pharmazeutischen Spezialitäten und sonstigen pharmazeutischen Erzeugnissen	-	-
22	Herstellung von Gummi- und Kunststoffwaren	245	1 503 873	245	1 066 341	18	5 361	7	21
22.1	Herstellung von Gummiwaren	34	208 424	34	126 362	.	.	-	-
22.2	Herstellung von Kunststoffwaren	211	1 295 449	211	939 978	.	.	7	21
23	Herstellung von Glas und Glaswaren, Keramik, Verarbeitung von Steinen und Erden	525	979 085	523	742 958	39	415	18	5
23.1	Herstellung von Glas und Glaswaren	157	295 815	157	217 739	9	76	.	.
23.2	Herstellung von feuerfesten keramischen Werkstoffen und Waren	-	-	-	-
23.3	Herstellung von keramischen Baumaterialien	7	3 640	7	3 350	-	-	.	.
23.4	Herstellung von sonstigen Porzellan- und keramischen Erzeugnissen	66	210 048	66	119 232	12	168	.	.
23.5	Herstellung von Zement, Kalk und gebranntem Gips
23.6	Herstellung von Erzeugnissen aus Beton, Zement und Gips	77	264 576	76	229 414	.	.	6	11
23.7	Be- und Verarbeitung von Naturwerksteinen und Natursteinen a. n. g.	203	92 874	202	79 041	8	138	5	- 9
23.9	Herstellung von Schleifkörpern und Schleifmitteln auf Unterlage sowie sonstigen Erzeugnissen aus nichtmetallischen Mineralien a.n.g.	11	32 953	11	27 322	-	-	.	.

Lieferungen und Leistungen 2014
Umsätze und Wirtschaftszweigen

Steuerpflichtige Umsätze				Steuerfreie Umsätze						WZ 2008
nach § 24 Abs. 1 UStG		nach § 13b UStG, für die der Leistungsempfänger die Steuer schuldet		zusammen		davon				
						mit Vorsteuerabzug		ohne Vorsteuerabzug		
Fälle	1 000 EUR	Fälle	1 000 EUR	Anzahl	1 000 EUR	Fälle	1 000 EUR	Fälle	1 000 EUR	
-	-	24	1 428	53	119 564	51	119 420	5	144	20
-	-	16	1 280	23	43 920	20.1
-	-	-	-	-	-	20.2
-	-	-	-	20.3
-	-	4	6	9	14 716	9	14 716	-	-	20.4
-	-	.	.	17	28 754	17	28 754	-	-	20.5
-	-	-	-	20.6
-	-	.	.	8	1 781	8	1 470	3	311	21
-	-	-	-	-	-	21.1
-	-	3	311	21.2
-	-	105	38 759	147	393 392	145	393 168	14	224	22
-	-	8	2 754	13	79 307	22.1
-	-	97	36 005	134	314 085	22.2
-	-	157	35 190	129	200 517	119	199 597	21	920	23
-	-	24	2 472	67	75 529	65	74 857	6	672	23.1
-	-	-	-	23.2
-	-	3	230	23.3
-	-	12	89	30	90 557	28	90 354	5	203	23.4
-	-	-	-	23.5
-	-	26	27 328	13	7 792	10	7 753	6	38	23.6
-	-	88	4 953	11	8 751	23.7
-	-	.	.	4	5 630	4	5 630	-	-	23.9

Noch: 4. Steuerpflichtige und deren
Noch: 4.6 nach der Besteuerung der

WZ 2008	Wirtschaftszweig	Steuer- pflichtige	Lieferungen und Leistungen	Steuerpflichtige Umsätze					
				zu 19 %		zu 7 %		zu anderen Steuersätzen	
		Anzahl	1 000 EUR	Fälle	1 000 EUR	Fälle	1 000 EUR	Fälle	1 000 EUR
24	Metallerzeugung und -bearbeitung	55	762 196	55	400 087	5	12	3	0
24.1	Erzeugung von Roheisen, Stahl und Ferrolegierungen	.	.	8	132 864	.	.	-	-
24.2	Herstellung von Stahlrohren, Rohrform-, Rohrverschluss- und Rohrverbindungsstücken aus Stahl	8	49 466	8	38 839
24.3	Sonstige erste Bearbeitung von Eisen und Stahl	.	.	3	50 129
24.4	Erzeugung und erste Bearbeitung von NE-Metallen	25	42 975	25	32 128	.	.	-	-
24.5	Gießereien	11	177 305	11	146 127
25	Herstellung von Metallerzeugnissen	1 666	3 008 997	1 655	2 336 182	59	860	48	137
25.1	Stahl- und Leichtmetallbau	396	956 701	395	714 858	9	29	17	87
25.2	Herstellung von Metalltanks und -behältern; Herstellung von Heizkörpern und -kesseln für Zentralheizungen	12	58 584	12	40 043
25.3	Herstellung von Dampfkesseln (ohne Zentralheizungskessel)	3	2 827	3	1 402	-	-	-	-
25.4	Herstellung von Waffen und Munition	15	18 034	15	6 519
25.5	Herstellung von Schmiede-, Press-, Zieh- und Stanzteilen, gewalzten Ringen und pulvermetallurgischen Erzeugnissen	101	422 330	101	300 326	.	.	4	2
25.6	Oberflächenveredlung und Wärmebehandlung; Mechanik a.n.g.	695	625 564	688	557 444	26	117	14	4
25.7	Herstellung von Schneidwaren, Werkzeugen, Schlössern und Beschlügen aus unedlen Metallen	201	446 004	201	353 886	9	28	3	4
25.9	Herstellung von sonstigen Metallwaren	243	478 953	240	361 705	9	647	7	9
26	Herstellung von Datenverarbeitungs- geräten, elektronischen und optischen Erzeugnissen	338	1 601 635	336	985 316	38	27 918	13	- 45
26.1	Herstellung von elektronischen Bauelementen und Leiterplatten	102	654 051	100	398 229	8	229	3	1
26.2	Herstellung von Datenverarbeitungs- geräten und peripheren Geräten	34	225 524	34	208 719	4	71	3	- 48
26.3	Herstellung von Geräten und Einrichtungen der Telekommunikationstechnik	48	77 170	48	67 985	.	.	4	1
26.4	Herstellung von Geräten der Unterhaltungselektronik	-	-	-	-	-	-	-	-
26.5	Herstellung von Mess-, Kontroll-, Navigations- u. ä. Instrumenten und Vorrichtungen; Herstellung von Uhren	96	377 421	96	196 891	6	14	.	.
26.6	Herstellung von Bestrahlungs- und Elektrotherapiegeräten und elektromedizinischen Geräten	14	56 403	14	19 727	11	27 324	-	-
26.7	Herstellung von optischen und fotografischen Instrumenten und Geräten	40	206 995	40	92 446	5	265	.	.
26.8	Herstellung von magnetischen und optischen Datenträgern	4	4 072	4	1 319	.	.	-	-

Lieferungen und Leistungen 2014
Umsätze und Wirtschaftszweigen

Steuerpflichtige Umsätze				Steuerfreie Umsätze						WZ 2008
nach § 24 Abs. 1 UStG		nach § 13b UStG, für die der Leistungsempfänger die Steuer schuldet		zusammen		davon				
						mit Vorsteuerabzug		ohne Vorsteuerabzug		
Fälle	1 000 EUR	Fälle	1 000 EUR	Anzahl	1 000 EUR	Fälle	1 000 EUR	Fälle	1 000 EUR	
-	-	36	25 504	22	336 592	18	336 541	7	51	24
-	-	.	.	3	279 764	24.1
-	-	6	2 085	6	8 536	24.2
-	-	24.3
-	-	16	8 468	24.4
-	-	8	2 350	9	28 827	24.5
-	-	957	239 753	403	432 065	361	431 421	73	644	25
-	-	272	159 676	66	82 052	48	81 785	21	267	25.1
-	-	9	1 841	.	.	6	16 694	.	.	25.2
-	-	-	-	25.3
-	-	.	.	7	11 485	7	11 485	-	-	25.4
-	-	66	21 908	40	100 055	25.5
-	-	381	31 146	122	36 854	105	36 681	29	173	25.6
-	-	93	6 539	87	85 547	85	85 380	7	167	25.7
-	-	132	17 863	73	98 730	69	98 704	12	26	25.9
-	-	97	47 228	194	541 217	183	539 312	27	1 906	26
-	-	38	32 646	69	222 945	68	221 915	11	1 030	26.1
-	-	4	7 032	13	9 749	12	9 513	4	236	26.2
-	-	23	6 512	16	2 668	26.3
-	-	-	-	-	-	-	-	-	-	26.4
-	-	26	975	60	179 539	57	178 947	6	591	26.5
-	-	-	-	5	9 352	5	9 352	-	-	26.6
-	-	.	.	28	114 224	26.7
-	-	.	.	3	2 740	26.8

Noch: 4. Steuerpflichtige und deren
Noch: 4.6 nach der Besteuerung der

WZ 2008	Wirtschaftszweig	Steuer- pflichtige	Lieferungen und Leistungen	Steuerpflichtige Umsätze					
				zu 19 %		zu 7 %		zu anderen Steuersätzen	
		Anzahl	1 000 EUR	Fälle	1 000 EUR	Fälle	1 000 EUR	Fälle	1 000 EUR
27	Herstellung von elektrischen Ausrüstungen	232	684 361	232	517 022	10	39	10	4
27.1	Herstellung von Elektromotoren, Generatoren, Transformatoren, Elektrizitätsverteilungs- und -schalteinrichtungen	55	184 892	55	141 650	.	.	3	3
27.2	Herstellung von Batterien und Akkumulatoren	.	.	6	69 998	-	-	.	.
27.3	Herstellung von Kabeln und elektrischem Installationsmaterial	.	.	23	62 973	.	.	3	0
27.4	Herstellung von elektrischen Lampen und Leuchten	.	.	28	45 325
27.5	Herstellung von Haushaltsgeräten	7	15 094	7	12 522	-	-	-	-
27.9	Herstellung von sonstigen elektrischen Ausrüstungen und Geräten a.n.g.	113	252 746	113	184 555	6	23	.	.
28	Maschinenbau	392	1 413 044	392	978 487	18	21	21	24
28.1	Herstellung von nicht wirtschaftszweigspezifischen Maschinen	47	376 669	47	243 936	.	.	7	6
28.2	Herstellung von sonstigen nicht wirtschaftszweigspezifischen Maschinen	174	362 148	174	272 541	9	12	9	15
28.3	Herstellung von land- und forstwirtschaftlichen Maschinen	6	2 447	6	2 338	-	-	-	-
28.4	Herstellung von Werkzeugmaschinen	42	180 157	42	141 637	-	-	.	.
28.9	Herstellung von Maschinen für sonstige bestimmte Wirtschaftszweige	123	491 623	123	318 036
29	Herstellung von Kraftwagen und Kraftwagenteilen	93	1 228 939	93	697 210	5	8	4	- 2
29.1	Herstellung von Kraftwagen und Kraftwagenmotoren	.	.	8	100 121
29.2	Herstellung von Karosserien, Aufbauten und Anhängern	.	.	34	33 590
29.3	Herstellung von Teilen und Zubehör für Kraftwagen	51	1 003 371	51	563 499	.	.	-	-
30	Sonstiger Fahrzeugbau	19	110 506	19	97 568	.	.	-	-
30.1	Schiff- und Bootsbau	-	-	-	-
30.2	Schienenfahrzeugbau	.	.	4	7 337	-	-	-	-
30.3	Luft- u. Raumfahrzeugbau	-	-	-	-
30.4	Herstellung von militärischen Kampffahrzeugen	-	-	-	-	-	-	-	-
30.9	Herstellung von Fahrzeugen a. n. g.	12	100 803	12	89 808	.	.	-	-
31	Herstellung von Möbeln	264	377 578	260	344 711	.	.	3	3
32	Herstellung von sonstigen Waren	524	1 351 460	500	416 807	258	165 476	7	- 5
32.1	Herstellung von Münzen, Schmuck und ähnlichen Erzeugnissen	53	8 305	53	7 761	.	.	-	-
32.2	Herstellung von Musikinstrumenten	25	9 026	25	5 212	5	35	.	.
32.3	Herstellung von Sportgeräten	10	31 760	10	22 162	.	.	-	-
32.4	Herstellung von Spielwaren	30	26 998	30	21 890	5	4	.	.
32.5	Herstellung von medizinischen und zahnmedizinischen Apparaten und Materialien	297	1 184 654	274	284 757	236	164 744	.	.
32.9	Herstellung von Erzeugnissen a.n.g.	109	90 718	108	75 024	8	687	3	1

Lieferungen und Leistungen 2014
Umsätze und Wirtschaftszweigen

Steuerpflichtige Umsätze				Steuerfreie Umsätze						WZ 2008
nach § 24 Abs. 1 UStG		nach § 13b UStG, für die der Leistungsempfänger die Steuer schuldet		zusammen		davon				
						mit Vorsteuerabzug		ohne Vorsteuerabzug		
Fälle	1 000 EUR	Fälle	1 000 EUR	Anzahl	1 000 EUR	Fälle	1 000 EUR	Fälle	1 000 EUR	
-	-	100	21 048	103	146 247	95	145 925	12	322	27
-	-	29	10 225	18	33 001	15	32 973	3	29	27.1
-	-	.	.	4	2 787	27.2
-	-	11	451	11	11 289	27.3
-	-	8	47	18	38 268	27.4
-	-	.	.	4	2 572	27.5
-	-	48	9 840	48	58 329	46	58 045	5	284	27.9
-	-	220	24 220	211	410 292	204	409 759	28	533	28
-	-	28	6 278	28	126 449	28.1
-	-	103	6 796	83	82 783	82	82 559	13	223	28.2
-	-	3	36	-	-	28.3
-	-	25	1 423	.	.	23	37 084	.	.	28.4
-	-	61	9 685	74	163 891	70	163 596	9	295	28.9
-	-	35	6 016	43	525 707	42	525 668	6	39	29
-	-	3	831	3	70 933	29.1
-	-	8	215	6	19 874	29.2
-	-	24	4 970	34	434 901	34	434 893	3	8	29.3
-	-	6	1 063	9	11 872	9	11 350	4	522	30
-	-	-	-	-	-	-	-	-	-	30.1
-	-	-	-	30.2
-	-	-	-	30.3
-	-	-	-	-	-	-	-	-	-	30.4
-	-	.	.	7	10 591	30.9
-	-	109	7 723	63	25 129	53	24 936	15	193	31
-	-	91	8 223	152	760 959	129	759 996	38	962	32
-	-	24	471	10	71	6	57	4	14	32.1
-	-	.	.	8	3 776	32.2
-	-	.	.	5	9 425	32.3
-	-	3	7	17	5 097	17	5 051	5	46	32.4
-	-	36	2 539	67	732 619	52	731 770	20	849	32.5
-	-	25	5 035	45	9 970	42	9 954	7	16	32.9

Noch: 4. Steuerpflichtige und deren
Noch: 4.6 nach der Besteuerung der

WZ 2008	Wirtschaftszweig	Steuer- pflichtige	Lieferungen und Leistungen	Steuerpflichtige Umsätze					
				zu 19 %		zu 7 %		zu anderen Steuersätzen	
		Anzahl	1 000 EUR	Fälle	1 000 EUR	Fälle	1 000 EUR	Fälle	1 000 EUR
33	Reparatur und Installation von Maschinen und Ausrüstungen	373	779 722	370	498 337	13	415	9	28
33.1	Reparatur von Metallerzeugnissen, Maschinen und Ausrüstungen	199	632 682	199	379 083	10	348	.	.
33.2	Installation von Maschinen und Ausrüstungen a.n.g.	174	147 039	171	119 254	3	68	.	.
D	Energieversorgung	780	3 179 296	778	2 703 886	51	30 680	25	- 285
35	Energieversorgung	780	3 179 296	778	2 703 886	51	30 680	25	- 285
35.1	Elektrizitätsversorgung	720	2 811 848	718	2 366 342	35	18 372	19	- 166
35.2	Gasversorgung	30	277 170	30	267 238	7	1 910	.	.
35.3	Wärme- und Kälteversorgung	30	90 278	30	70 306	9	10 397	.	.
E	Wasserversorgung; Abwasser- und Abfallentsorgung und Beseitigung von Umweltverschmutzungen	325	835 304	316	416 509	83	253 464	25	4
36	Wasserversorgung	67	292 038	61	38 404	62	253 044	8	- 2
37	Abwasserentsorgung	28	38 360	28	37 604	.	.	-	-
38	Sammlung, Behandlung und Beseitigung von Abfällen; Rückgewinnung	209	475 635	206	313 149	16	419	.	.
38.1	Sammlung von Abfällen	43	58 853	43	54 883	3	- 17	7	0
38.2	Abfallbehandlung und -beseitigung	39	134 018	39	118 396	3	24	.	.
38.3	Rückgewinnung	127	282 764	124	139 870	10	411	8	3
39	Beseitigung von Umweltverschmut- zungen und sonstige Entsorgung	21	29 272	21	27 351
F	Baugewerbe	13 732	5 455 651	13 384	4 140 008	368	4 641	169	753
41	Hochbau	578	780 488	569	599 147	22	153	21	645
41.1	Erschließung von Grundstücken; Bauträger	104	111 952	102	74 438	4	9	4	41
41.2	Bau von Gebäuden	474	668 536	467	524 709	18	144	17	605
42	Tiefbau	329	512 215	307	399 789	9	165	8	11
42.1	Bau von Straßen und Bahnverkehrsstrecken	164	343 619	149	287 321	5	5	.	.
42.2	Leitungstiefbau und Kläranlagenbau	87	75 856	83	47 445
42.9	Sonstiger Tiefbau	78	92 740	75	65 023	.	.	-	-
43	Vorbereitende Baustellenarbeiten, Bauinstallation und sonstiges Ausbaugewerbe	12 825	4 162 948	12 508	3 141 072	337	4 322	140	96
43.1	Abbrucharbeiten und vorbereitende Baustellenarbeiten	210	106 637	205	71 235	9	272	6	3
43.2	Bauinstallation	4 560	1 739 032	4 447	1 280 622	140	1 811	58	36
43.3	Sonstiger Ausbau	5 581	1 333 577	5 447	1 034 910	125	1 696	47	35
43.9	Sonstige spezialisierte Bautätigkeiten	2 474	983 702	2 409	754 305	63	544	29	22

Lieferungen und Leistungen 2014
Umsätze und Wirtschaftszweigen

Steuerpflichtige Umsätze				Steuerfreie Umsätze						WZ 2008
nach § 24 Abs. 1 UStG		nach § 13b UStG, für die der Leistungsempfänger die Steuer schuldet		zusammen		davon				
						mit Vorsteuerabzug		ohne Vorsteuerabzug		
Fälle	1 000 EUR	Fälle	1 000 EUR	Anzahl	1 000 EUR	Fälle	1 000 EUR	Fälle	1 000 EUR	
-	-	116	16 379	73	264 562	56	264 291	23	272	33
-	-	44	1 713	41	251 520	32	251 315	15	205	33.1
-	-	72	14 666	32	13 042	24	12 976	8	67	33.2
-	-	83	395 331	75	49 684	12	25 469	66	24 216	D
-	-	83	395 331	75	49 684	12	25 469	66	24 216	35
-	-	72	387 167	61	40 133	9	25 345	54	14 788	35.1
-	-	6	7 934	8	198	35.2
-	-	5	230	6	9 353	35.3
-	-	157	141 841	79	23 486	47	22 431	41	1 055	E
-	-	7	31	17	560	36
-	-	7	749	.	.	-	-	.	.	37
-	-	130	139 396	57	22 665	43	22 171	23	494	38
-	-	28	3 825	6	161	4	138	3	23	38.1
-	-	17	7 086	8	8 509	3	8 265	5	245	38.2
-	-	85	128 485	43	13 994	36	13 769	15	226	38.3
-	-	13	1 666	-	-	39
-	-	9 813	1 250 689	579	59 561	259	11 353	341	48 208	F
-	-	361	141 647	73	38 896	14	1 147	61	37 748	41
-	-	27	8 000	29	29 464	4	797	27	28 668	41.1
-	-	334	133 647	44	9 431	10	350	34	9 081	41.2
-	-	228	110 511	23	1 739	10	744	15	995	42
-	-	109	55 162	9	1 121	4	337	7	784	42.1
-	-	64	28 110	8	219	42.2
-	-	55	27 238	6	398	42.9
-	-	9 224	998 531	483	18 926	235	9 462	265	9 465	43
-	-	152	34 893	11	233	3	21	9	213	43.1
-	-	3 215	452 934	187	3 629	95	2 536	100	1 093	43.2
-	-	4 086	291 446	175	5 490	86	3 612	96	1 878	43.3
-	-	1 771	219 257	110	9 574	51	3 293	60	6 281	43.9

Noch: 4. Steuerpflichtige und deren
Noch: 4.6 nach der Besteuerung der

WZ 2008	Wirtschaftszweig	Steuer- pflichtige	Lieferungen und Leistungen	Steuerpflichtige Umsätze					
				zu 19 %		zu 7 %		zu anderen Steuersätzen	
		Anzahl	1 000 EUR	Fälle	1 000 EUR	Fälle	1 000 EUR	Fälle	1 000 EUR
G	Handel; Instandhaltung und Reparatur von Kraftfahrzeugen	14 356	12 980 272	14 262	10 386 494	4 696	1 972 689	177	247
45	Handel mit Kraftfahrzeugen; Instandhaltung und Reparatur von Kraftfahrzeugen	3 160	3 185 401	3 157	3 056 381	182	3 176	79	170
45.1	Handel mit Kraftwagen	1 053	2 262 736	1 052	2 191 057	82	1 415	34	149
45.2	Instandhaltung und Reparatur von Kraftwagen	1 277	415 071	1 277	407 539	45	551	.	.
45.3	Handel mit Kraftwagenteilen und -zubehör	614	410 228	612	363 389	37	926	18	17
45.4	Handel mit Krafträdern, Kraftradteilen und -zubehör; Instandhaltung und Reparatur von Krafträdern	216	97 366	216	94 395	18	283	.	.
46	Großhandel (ohne Handel mit Kraftfahrzeugen)	2 612	4 129 576	2 585	2 958 085	602	865 989	61	- 32
46.1	Handelsvermittlung	1 209	265 235	1 198	214 572	149	15 063	6	2
46.2	Großhandel mit landwirtschaftlichen Grundstoffen und lebenden Tieren	102	195 890	99	76 008	88	116 111	.	.
46.3	Großhandel mit Nahrungs- und Genussmitteln, Getränken und Tabakwaren	195	1 414 412	192	768 464	157	628 041	.	.
46.4	Großhandel mit Gebrauchs- und Verbrauchsgütern	252	471 548	250	319 369	64	94 114	7	2
46.5	Großhandel mit Geräten der Informations- und Kommunikationstechnik	39	102 678	38	83 890	3	37	-	-
46.6	Großhandel mit sonstigen Maschinen, Ausrüstungen und Zubehör	251	408 599	248	348 863	34	1 273	10	4
46.7	Sonstiger Großhandel	443	1 072 294	440	960 254	83	7 595	26	- 22
46.9	Großhandel ohne ausgeprägten Schwerpunkt	121	198 920	120	186 664	24	3 754	4	0
47	Einzelhandel (ohne Handel mit Kraftfahrzeugen)	8 584	5 665 295	8 520	4 372 029	3 912	1 103 525	37	109
47.1	Einzelhandel mit Waren verschiedener Art (in Verkaufsräumen)	1 160	1 187 754	1 154	570 978	697	586 078	4	3
47.2	Einzelhandel mit Nahrungs- und Genussmitteln, Getränken und Tabakwaren (in Verkaufsräumen)	899	524 320	870	195 218	740	261 758	.	.
47.3	Einzelhandel mit Motorenkraftstoffen (Tankstellen)	255	337 224	255	311 125	246	25 725	3	0
47.4	Einzelhandel mit Geräten der Informations- und Kommunikationstechnik (in Verkaufsräumen)	433	236 793	433	231 278	43	480	3	0
47.5	Einzelhandel mit sonstigen Haushaltsgeräten, Textilien, Heimwerker- und Einrichtungsbedarf (in Verkaufsräumen)	1 189	669 040	1 189	624 399	189	13 650	14	68
47.6	Einzelhandel mit Verlagsprodukten, Sportausrüstungen und Spielwaren (in Verkaufsräumen)	526	173 381	524	139 840	280	29 299	.	.
47.7	Einzelhandel mit sonstigen Gütern (in Verkaufsräumen)	2 902	2 109 485	2 890	1 925 798	1 390	157 370	7	27
47.8	Einzelhandel an Verkaufsständen und auf Märkten	197	36 778	190	21 263	110	14 387	.	.
47.9	Einzelhandel, nicht in Verkaufsräumen, an Verkaufsständen oder auf Märkten	1 023	390 519	1 015	352 128	217	14 778	.	.

Lieferungen und Leistungen 2014
Umsätze und Wirtschaftszweigen

Steuerpflichtige Umsätze				Steuerfreie Umsätze						WZ 2008
nach § 24 Abs. 1 UStG		nach § 13b UStG, für die der Leistungsempfänger die Steuer schuldet		zusammen		davon				
						mit Vorsteuerabzug		ohne Vorsteuerabzug		
Fälle	1 000 EUR	Fälle	1 000 EUR	Anzahl	1 000 EUR	Fälle	1 000 EUR	Fälle	1 000 EUR	
.	.	1 456	131 646	2 920	489 195	1 975	465 542	1 283	23 653	G
-	-	525	11 596	981	114 078	678	102 852	498	11 227	45
-	-	163	5 433	518	64 681	385	54 970	277	9 711	45.1
-	-	202	3 512	224	3 465	116	2 665	129	801	45.2
-	-	132	2 462	174	43 433	138	42 968	55	465	45.3
-	-	28	189	65	2 499	39	2 249	37	250	45.4
-	-	367	86 532	612	219 002	521	216 148	140	2 855	46
-	-	138	10 396	171	25 202	136	24 566	41	636	46.1
-	-	4	207	24	3 562	19	3 280	7	281	46.2
-	-	9	111	40	17 815	33	17 676	10	139	46.3
-	-	16	814	85	57 249	75	56 881	21	367	46.4
-	-	8	2 174	13	16 578	10	16 555	4	22	46.5
-	-	52	5 408	122	53 050	115	52 862	21	189	46.6
-	-	128	67 282	111	37 185	90	36 008	30	1 176	46.7
-	-	12	139	46	8 363	43	8 318	6	44	46.9
.	.	564	33 517	1 327	156 114	776	146 542	645	9 572	47
-	-	78	7 679	240	23 015	77	21 571	175	1 443	47.1
-	-	19	321	74	67 023	23	65 711	54	1 311	47.2
-	-	4	2	24	372	5	72	21	300	47.3
-	-	34	1 343	97	3 692	56	2 757	55	935	47.4
-	-	174	11 444	158	19 480	101	18 313	68	1 167	47.5
-	-	12	191	112	4 032	55	3 634	69	398	47.6
-	-	151	4 456	373	21 834	247	18 862	152	2 972	47.7
-	-	6	747	14	391	7	274	7	117	47.8
.	.	86	7 335	235	16 277	205	15 348	44	928	47.9

Noch: 4. Steuerpflichtige und deren
Noch: 4.6 nach der Besteuerung der

WZ 2008	Wirtschaftszweig	Steuer- pflichtige	Lieferungen und Leistungen	Steuerpflichtige Umsätze					
				zu 19 %		zu 7 %		zu anderen Steuersätzen	
		Anzahl	1 000 EUR	Fälle	1 000 EUR	Fälle	1 000 EUR	Fälle	1 000 EUR
H	Verkehr und Lagerei	2 711	1 778 055	2 700	1 588 703	645	140 301	26	29
49	Landverkehr und Transport in Rohrfernleitungen	1 831	1 003 746	1 822	854 232	557	125 700	18	18
49.1	Personenbeförderung im Eisenbahnfernverkehr	3	14 459	-	-
49.2	Güterbeförderung im Eisenbahnverkehr	-	-	-	-
49.3	Sonstige Personenbeförderung im Landverkehr	.	.	580	191 152	471	107 432	5	32
49.4	Güterbeförderung im Straßenverkehr, Umzugstransporte	1 235	651 272	1 230	629 373	83	3 809	13	- 14
49.5	Transport in Rohrfernleitungen	-	-	-	-	-	-	-	-
50	Schifffahrt	3	2 660	3	1 151	.	.	-	-
50.1	Personenbeförderung in der See- und Küstenschifffahrt	-	-	-	-	-	-	-	-
50.2	Güterbeförderung in der See- und Küstenschifffahrt	-	-	-	-
50.3	Personenbeförderung in der Binnenschifffahrt	-	-
50.4	Güterbeförderung in der Binnenschifffahrt	-	-	-	-
51	Luftfahrt	5	649	5	576	.	.	-	-
51.1	Personenbeförderung in der Luftfahrt	-	-
51.2	Güterbeförderung in der Luftfahrt und Raumtransport	-	-	-	-
52	Lagerei sowie Erbringung von sonstigen Dienstleistungen für den Verkehr	622	698 612	620	661 866	60	13 000	8	11
52.1	Lagerei	16	13 619	16	13 457	-	-	-	-
52.2	Erbringung von sonstigen Dienstleistungen für den Verkehr	606	684 993	604	648 409	60	13 000	8	11
53	Post-, Kurier- und Expressdienste	250	72 388	250	70 878	25	1 255	-	-
53.1	Postdienste von Universal- dienstleistungsanbietern	-	-	-	-	-	-	-	-
53.2	Sonstige Post-, Kurier- und Expressdienste	250	72 388	250	70 878	25	1 255	-	-
I	Gastgewerbe	5 147	1 002 663	5 110	648 017	4 643	344 957	8	2
55	Beherbergung	1 176	314 357	1 159	178 759	1 103	128 138	3	1
55.1	Hotels, Gasthöfe und Pensionen	1 023	286 448	1 018	165 472	968	117 604	3	1
55.2	Ferienunterkünfte und ähnliche Beherbergungsstätten	56	11 115	47	5 326	53	3 940	-	-
55.3	Campingplätze	26	4 921	26	1 265	25	2 270	-	-
55.9	Sonstige Beherbergungsstätten	71	11 873	68	6 695	57	4 324	-	-
56	Gastronomie	3 971	688 306	3 951	469 258	3 540	216 819	5	1
56.1	Restaurants, Gaststätten, Imbissstuben, Cafés, Eissalons u. Ä.	2 831	495 242	2 815	342 081	2 637	152 071	5	1
56.2	Caterer und Erbringung sonstiger Verpflegungsdienstleistungen	343	92 649	340	41 058	290	51 498	-	-
56.3	Ausschank von Getränken	797	100 415	796	86 119	613	13 250	-	-

Lieferungen und Leistungen 2014
Umsätze und Wirtschaftszweigen

Steuerpflichtige Umsätze				Steuerfreie Umsätze						WZ 2008
nach § 24 Abs. 1 UStG		nach § 13b UStG, für die der Leistungsempfänger die Steuer schuldet		zusammen		davon				
						mit Vorsteuerabzug		ohne Vorsteuerabzug		
Fälle	1 000 EUR	Fälle	1 000 EUR	Anzahl	1 000 EUR	Fälle	1 000 EUR	Fälle	1 000 EUR	
-	-	223	15 347	430	33 675	305	28 002	167	5 673	H
-	-	127	9 633	264	14 164	177	9 674	115	4 490	49
-	-	-	-	.	.	49.1
-	-	-	-	.	.	49.2
-	-	9	33	91	5 614	39	1 558	68	4 056	49.3
-	-	112	9 569	170	8 534	138	8 116	44	418	49.4
-	-	-	-	-	-	-	-	-	-	49.5
-	-	-	-	-	-	50
-	-	-	-	-	-	-	-	-	-	50.1
-	-	-	-	-	-	50.2
-	-	-	-	-	-	-	-	-	-	50.3
-	-	-	-	-	-	-	-	-	-	50.4
-	-	-	-	-	-	51
-	-	-	-	-	-	51.1
-	-	-	-	-	-	51.2
-	-	91	5 641	141	18 094	115	17 014	39	1 081	52
-	-	5	59	-	-	52.1
-	-	86	5 582	39	1 081	52.2
-	-	5	73	22	183	10	80	13	103	53
-	-	-	-	-	-	-	-	-	-	53.1
-	-	5	73	22	183	10	80	13	103	53.2
-	-	59	4 396	198	5 292	33	972	172	4 320	I
-	-	18	3 365	109	4 095	14	291	97	3 804	55
-	-	.	.	71	1 788	10	204	63	1 584	55.1
-	-	.	.	10	247	55.2
-	-	-	-	18	1 386	-	-	18	1 386	55.3
-	-	.	.	10	674	55.9
-	-	41	1 031	89	1 197	19	681	75	516	56
-	-	22	577	63	513	10	104	56	409	56.1
-	-	9	16	10	75	56.2
-	-	10	438	16	609	56.3

Noch: 4. Steuerpflichtige und deren
Noch: 4.6 nach der Besteuerung der

WZ 2008	Wirtschaftszweig	Steuer- pflichtige	Lieferungen und Leistungen	Steuerpflichtige Umsätze					
				zu 19 %		zu 7 %		zu anderen Steuersätzen	
		Anzahl	1 000 EUR	Fälle	1 000 EUR	Fälle	1 000 EUR	Fälle	1 000 EUR
J	Information und Kommunikation	1 600	948 225	1 596	786 299	182	52 022	9	15
58	Verlagswesen	88	108 410	87	69 742	56	29 837	5	- 1
58.1	Verlegen von Büchern und Zeitschriften; sonstiges Verlagswesen (ohne Software)	83	107 486	82	68 821	.	.	5	- 1
58.2	Verlegen von Software	5	924	5	920	.	.	-	-
59	Herstellung, Verleih und Vertrieb von Filmen und Fernsehprogrammen; Kinos; Tonstudios und Verlegen von Musik	.	.	83	10 891	46	13 710	-	-
59.1	Herstellung von Filmen und Fernseh- programmen, deren Verleih und Vertrieb; Kinos	.	.	71	9 475	41	13 676	-	-
59.2	Tonstudios; Herstellung von Hörfunkbeiträgen; Verlegen von bespielten Tonträgern und Musikalien	12	1 554	12	1 415	5	34	-	-
60	Rundfunkveranstalter	.	.	3	14 379
60.1	Hörfunkveranstalter
60.2	Fernsehveranstalter	-	-	-	-
61	Telekommunikation	29	21 199	28	17 296	.	.	-	-
61.1	Leitungsgebundene Telekommunikation	4	5 337	-	-
61.2	Drahtlose Telekommunikation	-	-
61.3	Satellitentelekommunikation	-	-	-	-	-	-	-	-
61.9	Sonstige Telekommunikation	.	.	22	13 403	-	-	-	-
62	Erbringung von Dienstleistungen der Informationstechnologie	1 089	473 386	1 087	449 059	44	276	.	.
63	Informationsdienstleistungen	308	305 792	308	224 932	32	7 956	.	.
63.1	Datenverarbeitung, Hosting und damit verbundene Tätigkeiten; Webportale	15	40 590	15	40 475	.	.	-	-
63.9	Erbringung von sonstigen Informationsdienstleistungen	293	265 202	293	184 458
K	Erbringung von Finanz- und Versicherungsdienstleistungen	416	1 139 129	413	862 693	.	.	8	5
64	Erbringung von Finanzdienstleistungen	105	1 094 387	104	822 464	26	153 083	.	.
64.1	Zentralbanken und Kreditinstitute	34	78 731	34	78 663	14	69	.	.
64.2	Beteiligungsgesellschaften	66	1 015 009	65	743 154	.	.	5	7
64.3	Treuhand- und sonstige Fonds und ähnliche Finanzinstitutionen	-	-	-	-	-	-	-	-
64.9	Sonstige Finanzierungsinstitutionen	5	647	5	647
65	Versicherungen, Rückversicherungen und Pensionskassen (ohne Sozialv.)	-	-	-	-	-	-	-	-
65.1	Versicherungen	-	-	-	-	-	-	-	-
65.2	Rückversicherungen	-	-	-	-	-	-	-	-
65.3	Pensionskassen und Pensionsfonds	-	-	-	-	-	-	-	-
66	Mit Finanz- und Versicherungsdienst- leistungen verbundene Tätigkeiten	311	44 742	309	40 229	19	612	.	.
66.1	Mit Finanzdienstleistungen verbundene Tätigkeiten	98	25 348	98	21 868	6	420	-	-
66.2	Mit Versicherungsdienstleistungen und Pensionskassen verbundene Tätigkeiten	213	19 394	211	18 361	13	191	.	.
66.3	Fondsmanagement	-	-	-	-	-	-	-	-

Lieferungen und Leistungen 2014
Umsätze und Wirtschaftszweigen

Noch: 4. Steuerpflichtige und deren
Noch: 4.6 nach der Besteuerung der

WZ 2008	Wirtschaftszweig	Steuer- pflichtige	Lieferungen und Leistungen	Steuerpflichtige Umsätze					
				zu 19 %		zu 7 %		zu anderen Steuersätzen	
		Anzahl	1 000 EUR	Fälle	1 000 EUR	Fälle	1 000 EUR	Fälle	1 000 EUR
L	Grundstücks- und Wohnungswesen	4 190	2 453 946	4 154	1 549 230	425	60 186	43	106
68	Grundstücks- und Wohnungswesen	4 190	2 453 946	4 154	1 549 230	425	60 186	43	106
68.1	Kauf und Verkauf von eigenen Grundstücken, Gebäuden und Wohnungen	148	179 117	147	90 195	16	281	.	.
68.2	Vermietung, Verpachtung von eigenen oder geleasteten Grundstücken, Gebäuden und Wohnungen	3 225	1 902 701	3 194	1 251 412	370	56 677	36	164
68.3	Vermittlung und Verwaltung von Grundstücken, Gebäuden und Wohnungen für Dritte	817	372 128	813	207 622	39	3 228	.	.
M	Erbringung von freiberuflichen, wissenschaftlichen und technischen Dienstleistungen	8 090	3 244 117	8 070	2 598 713	744	57 596	282	- 1 767
69	Rechts- und Steuerberatung, Wirtschaftsprüfung	2 099	454 583	2 092	448 862	128	2 316	230	208
69.1	Rechtsberatung	1 121	216 671	1 114	214 545	45	233	177	160
69.2	Wirtschaftsprüfung und Steuerberatung; Buchführung	978	237 912	978	234 317	83	2 083	53	48
70	Verwaltung und Führung von Unternehmen und Betrieben; Unternehmensberatung	881	1 490 135	880	938 681	74	39 451	10	79
70.1	Verwaltung und Führung von Unternehmen und Betrieben	223	1 399 170	222	856 016	25	37 950	7	43
70.2	Public-Relations- und Unternehmensberatung	658	90 966	658	82 665	49	1 501	3	36
71	Architektur- und Ingenieurbüros; technische, physikalische und chemische Untersuchung	3 244	916 199	3 243	872 610	95	1 276	29	- 2 047
71.1	Architektur- und Ingenieurbüros	3 147	810 293	3 146	768 974	90	1 267	.	.
71.2	Technische, physikalische und chemische Untersuchung	97	105 906	97	103 635	5	9	.	.
72	Forschung und Entwicklung	142	89 323	142	69 614	19	4 134	.	.
72.1	Forschung und Entwicklung im Bereich Natur-, Ingenieur-, Agrarwissenschaften und Medizin	135	88 666	135	68 957	19	4 134	.	.
72.2	Forschung und Entwicklung im Bereich Rechts-, Wirtschafts- und Sozial- wissenschaften sowie im Bereich Sprach-, Kultur- und Kunstwissenschaften	7	657	7	657	-	-	-	-
73	Werbung und Marktforschung	530	112 152	530	108 060	69	1 710	.	.
73.1	Werbung	517	106 725	517	102 771	65	1 680	.	.
73.2	Markt- und Meinungsforschung	13	5 426	13	5 288	4	30	-	-
74	Sonstige freiberufliche, wissenschaftliche und technische Tätigkeiten	925	121 570	915	103 064	141	6 409	3	- 9
74.1	Ateliers für Textil-, Schmuck-, Grafik- u. ä. Design	183	18 850	181	16 218	45	950	.	.
74.2	Fotografie und Fotolabors	175	35 227	171	26 634	47	4 594	-	-
74.3	Übersetzen und Dolmetschen	60	4 029	60	3 792	6	168	-	-
74.9	Sonstige freiberufliche, wissenschaftliche und technische Tätigkeiten a. n. g.	507	63 463	503	56 421	43	697	.	.
75	Veterinärwesen	269	60 156	268	57 822	218	2 301	7	4

Lieferungen und Leistungen 2014
Umsätze und Wirtschaftszweigen

Steuerpflichtige Umsätze				Steuerfreie Umsätze						WZ 2008
nach § 24 Abs. 1 UStG		nach § 13b UStG, für die der Leistungsempfänger die Steuer schuldet		zusammen		davon				
						mit Vorsteuerabzug		ohne Vorsteuerabzug		
Fälle	1 000 EUR	Fälle	1 000 EUR	Anzahl	1 000 EUR	Fälle	1 000 EUR	Fälle	1 000 EUR	
-	-	351	85 931	1 105	758 494	195	54 335	948	704 159	L 68
-	-	351	85 931	1 105	758 494	195	54 335	948	704 159	
-	-	15	7 176	59	81 524	4	1 802	57	79 722	68.1
-	-	286	69 101	833	525 346	175	40 012	693	485 335	68.2
-	-	50	9 654	213	151 623	16	12 521	198	139 102	68.3
.	.	236	35 030	737	554 528	265	514 542	505	39 986	M
-	-	.	.	181	2 997	24	209	159	2 788	69
-	-	.	.	119	1 619	7	12	112	1 607	69.1
-	-	4	85	62	1 378	17	197	47	1 181	69.2
-	-	46	12 224	133	499 700	41	466 525	101	33 175	70
-	-	27	10 454	47	494 706	23	463 057	31	31 649	70.1
-	-	19	1 770	86	4 994	18	3 468	70	1 526	70.2
.	.	111	18 448	221	25 897	94	23 963	137	1 934	71
.	.	95	17 198	206	24 885	85	22 992	130	1 893	71.1
-	-	16	1 250	15	1 011	9	971	7	41	71.2
-	-	9	129	40	15 448	35	14 815	9	632	72
-	-	9	129	40	15 448	35	14 815	9	632	72.1
-	-	-	-	-	-	-	-	-	-	72.2
-	-	22	646	52	1 736	34	1 543	21	193	73
-	-	22	646	48	1 628	73.1
-	-	-	-	4	108	73.2
-	-	39	3 383	95	8 723	74
-	-	14	638	20	1 044	15	1 037	7	7	74.1
-	-	5	167	12	3 832	7	3 765	5	68	74.2
-	-	-	-	9	70	74.3
-	-	20	2 577	54	3 777	12	2 683	44	1 094	74.9
-	-	.	.	15	28	75

Noch: 4. Steuerpflichtige und deren
Noch: 4.6 nach der Besteuerung der

WZ 2008	Wirtschaftszweig	Steuer- pflichtige	Lieferungen und Leistungen	Steuerpflichtige Umsätze					
				zu 19 %		zu 7 %		zu anderen Steuersätzen	
		Anzahl	1 000 EUR	Fälle	1 000 EUR	Fälle	1 000 EUR	Fälle	1 000 EUR
N	Erbringung von sonstigen wirtschaftlichen Dienstleistungen	4 270	2 039 684	4 221	1 828 381	473	47 607	52	98
77	Vermietung von beweglichen Sachen	603	354 868	600	314 001	66	7 851	14	0
77.1	Vermietung von Kraftwagen	132	40 622	132	36 532	22	2 005	4	0
77.2	Vermietung von Gebrauchsgütern	.	.	68	21 429	.	.	-	-
77.3	Vermietung von Maschinen, Geräten und sonstigen beweglichen Sachen	401	290 428	400	256 040	33	5 129	10	0
77.4	Leasing von nichtfinanziellen immateriellen vermögensgegenständen (ohne Copyrights)	.	.	-	-	.	.	-	-
78	Vermittlung und Überlassung von Arbeitskräften	191	441 356	190	439 216	11	129	6	3
78.1	Vermittlung von Arbeitskräften	113	211 216	112	209 264	6	101	.	.
78.2	Befristete Überlassung von Arbeitskräften	51	193 139	51	193 079	5	29	.	.
78.3	Sonstige Überlassung von Arbeitskräften	27	37 001	27	36 874	-	-	-	-
79	Reisebüros, Reiseveranstalter und Erbringung sonstiger Reservierungsdienstleistungen	313	57 313	312	48 042	56	2 699	.	.
79.1	Reisebüros und Reiseveranstalter	302	53 898	301	45 621	51	1 869	.	.
79.9	Erbringung sonstiger Reservierungsdienstleistungen	11	3 415	11	2 420	5	830	-	-
80	Wach- und Sicherheitsdienste sowie Detekteien	130	84 246	130	81 386	15	519	.	.
80.1	Private Wach- und Sicherheitsdienste	79	73 523	79	71 715	11	512	.	.
80.2	Sicherheitsdienste mithilfe von Überwachungs- und Alarmsystemen	10	4 755	10	3 711	-	-	-	-
80.3	Detekteien	41	5 968	41	5 961	4	7	-	-
81	Gebäudebetreuung; Garten- und Landschaftsbau	1 716	418 183	1 684	362 506	209	17 154	19	28
81.1	Hausmeisterdienste	801	67 122	775	51 584	42	710	-	-
81.2	Reinigung von Gebäuden, Straßen und Verkehrsmitteln	495	202 506	494	194 036	20	666	14	22
81.3	Garten- und Landschaftsbau sowie Erbringung von sonstigen gärtnerischen Dienstleistungen	420	148 556	415	116 885	147	15 778	5	6
82	Erbringung von wirtschaftlichen Dienstleistungen für Unternehmen und Privatpersonen a.n.g.	1 317	683 717	1 305	583 231	116	19 255	.	.
82.1	Sekretariats- und Schreibdienste, Copy-Shops	152	17 850	152	16 044	17	170	.	.
82.2	Call Center	14	3 978	14	3 917	-	-	-	-
82.3	Messe-, Ausstellungs- und Kongressveranstalter	110	23 150	110	21 540	13	424	-	-
82.9	Erbringung sonstiger wirtschaftlicher Dienstleistungen für Unternehmen und Privatpersonen	1 041	638 739	1 029	541 729	86	18 660	10	6
P	Erziehung und Unterricht	826	128 406	817	82 283	279	8 285	6	3
85	Erziehung und Unterricht	826	128 406	817	82 283	279	8 285	6	3
85.1	Kindergärten und Vorschulen	-	-	-	-	-	-	-	-
85.2	Grundschulen	-	-	-	-	-	-	-	-
85.3	Weiterführende Schulen	59	16 612	59	5 700	20	1 317	.	.
85.4	Tertiärer und post-sekundärer, nicht tertiärer Unterricht	23	19 765	23	17 870	5	39	-	-
85.5	Sonstiger Unterricht	737	89 810	728	57 202	250	6 240	.	.
85.6	Erbringung von Dienstleistungen für den Unterricht	7	2 220	7	1 511	4	689	-	-

Lieferungen und Leistungen 2014
Umsätze und Wirtschaftszweigen

Steuerpflichtige Umsätze				Steuerfreie Umsätze						WZ 2008
nach § 24 Abs. 1 UStG		nach § 13b UStG, für die der Leistungsempfänger die Steuer schuldet		zusammen		davon				
						mit Vorsteuerabzug		ohne Vorsteuerabzug		
Fälle	1 000 EUR	Fälle	1 000 EUR	Anzahl	1 000 EUR	Fälle	1 000 EUR	Fälle	1 000 EUR	
-	-	1 081	77 192	535	86 405	313	36 908	357	49 497	N
-	-	105	22 037	97	10 980	61	7 828	44	3 151	77
-	-	.	.	17	2 027	77.1
-	-	.	.	6	1 532	77.2
-	-	98	21 838	74	7 421	50	5 710	29	1 711	77.3
-	-	-	-	-	-	-	-	-	-	77.4
-	-	7	221	21	1 787	4	15	19	1 772	78
-	-	.	.	16	1 781	78.1
-	-	78.2
-	-	3	124	.	.	-	-	.	.	78.3
-	-	12	15	195	6 497	142	3 453	158	3 044	79
-	-	.	.	190	6 339	79.1
-	-	.	.	5	158	79.9
-	-	18	1 563	11	777	4	185	8	592	80
-	-	11	520	80.1
-	-	-	-	80.2
-	-	-	-	.	.	80.3
-	-	744	37 381	56	1 115	23	632	39	483	81
-	-	446	14 626	17	201	7	113	12	88	81.1
-	-	117	7 511	16	270	9	204	11	66	81.2
-	-	181	15 244	23	643	7	314	16	329	81.3
-	-	195	15 977	155	65 249	79	24 795	89	40 454	82
-	-	4	1 355	19	280	9	103	12	178	82.1
-	-	-	-	82.2
-	-	33	1 092	82.3
-	-	158	13 530	122	64 815	66	24 630	67	40 184	82.9
-	-	18	231	258	37 604	24	1 282	242	36 323	P
-	-	18	231	258	37 604	24	1 282	242	36 323	85
-	-	-	-	-	-	-	-	-	-	85.1
-	-	-	-	-	-	-	-	-	-	85.2
-	-	.	.	24	9 474	85.3
-	-	85.4
-	-	15	110	217	26 257	19	1 226	204	25 030	85.5
-	-	-	-	.	.	-	-	.	.	85.6

Noch: 4. Steuerpflichtige und deren
Noch: 4.6 nach der Besteuerung der

WZ 2008	Wirtschaftszweig	Steuer- pflichtige	Lieferungen und Leistungen	Steuerpflichtige Umsätze					
				zu 19 %		zu 7 %		zu anderen Steuersätzen	
		Anzahl	1 000 EUR	Fälle	1 000 EUR	Fälle	1 000 EUR	Fälle	1 000 EUR
Q	Gesundheits- und Sozialwesen	891	1 403 332	797	110 077	392	79 511	-	-
86	Gesundheitswesen	677	742 923	601	93 595	261	22 264	-	-
86.1	Krankenhäuser	34	546 041	34	60 163	28	9 179	-	-
86.2	Arzt- und Zahnarztpraxen	292	96 195	234	10 226	127	7 596	-	-
86.9	Gesundheitswesen a.n.g.	351	100 687	333	23 206	106	5 490	-	-
87	Heime (ohne Erholungs- und Ferienheime)	25	73 974	25	1 310	22	8 001	-	-
87.1	Pflegeheime	12	42 664	12	753	11	2 236	-	-
87.2	Stationäre Einrichtungen zur psychosozialen Betreuung, Suchtbekämpfung u.Ä.	-	-
87.3	Altenheime; Alten- und Behindertenwohnheime	.	.	10	447	8	5 459	-	-
87.9	Sonstige Heime (ohne Erholungs- und Ferienheime)	-	-
88	Sozialwesen (ohne Heime)	189	586 435	171	15 172	109	49 245	-	-
88.1	Soziale Betreuung älterer Menschen und Behinderter	68	28 064	53	2 801	22	6 962	-	-
88.9	Sonstiges Sozialwesen (ohne Heime)	121	558 371	118	12 371	87	42 284	-	-
R	Kunst, Unterhaltung und Erholung	1 581	363 242	1 500	272 438	851	65 855	8	1
90	Kreative, künstlerische und unterhaltende Tätigkeiten	636	90 782	567	57 616	385	23 217	.	.
91	Bibliotheken, Archive, Museen, botanische und zoologische Gärten	17	10 988	17	8 789	14	540	-	-
92	Spiel-, Wett- und Lotteriewesen	125	63 035	125	60 792	32	492	-	-
93	Erbringung von Dienstleistungen des Sports, der Unterhaltung und der Erholung	803	198 437	791	145 241	420	41 607	.	.
93.1	Erbringung von Dienstleistungen des Sports	389	95 704	389	78 002	235	13 062	.	.
93.2	Erbringung von sonstigen Dienstleistungen der Unterhaltung und der Erholung	414	102 732	402	67 239	185	28 545	4	2
S	Erbringung von sonstigen Dienstleistungen	7 794	1 575 234	7 713	1 250 672	904	91 122	37	175
94	Interessenvertretungen sowie kirchliche und sonstige religiöse Vereinigungen (ohne Sozialwesen und Sport)	358	183 234	346	49 617	223	33 633	.	.
94.1	Wirtschafts- und Arbeitgeberverbände, Berufsorganisationen	15	2 340	15	1 788	7	208	-	-
94.2	Arbeitnehmervereinigungen	-	-	-	-	-	-	-	-
94.9	Kirchliche Vereinigungen; politische Parteien sowie sonstige Interessenvertretungen und Vereinigungen a. n. g.	343	180 894	331	47 829	216	33 425	.	.
95	Reparatur von Datenverarbeitungsgeräten und Gebrauchsgütern	249	44 602	249	40 482	15	646	.	.
95.1	Reparatur von Datenverarbeitungs- und Telekommunikationsgeräten	33	6 567	33	5 642	.	.	-	-
95.2	Reparatur von Gebrauchsgütern	216	38 035	216	34 840
96	Erbringung von sonstigen überwiegend persönlichen Dienstleistungen	7 187	1 347 399	7 118	1 160 573	666	56 842	.	.
A-S	Insgesamt	75 327	58 432 105	74 299	40 657 419	17 964	6 625 460	1 082	2 841

Lieferungen und Leistungen 2014
Umsätze und Wirtschaftszweigen

Steuerpflichtige Umsätze				Steuerfreie Umsätze						WZ 2008
nach § 24 Abs. 1 UStG		nach § 13b UStG, für die der Leistungsempfänger die Steuer schuldet		zusammen		davon				
						mit Vorsteuerabzug		ohne Vorsteuerabzug		
Fälle	1 000 EUR	Fälle	1 000 EUR	Anzahl	1 000 EUR	Fälle	1 000 EUR	Fälle	1 000 EUR	
-	-	27	305	461	1 213 439	20	4 731	450	1 208 708	Q
-	-	.	.	371	627 003	86
-	-	.	.	15	476 700	86.1
-	-	7	35	198	78 337	3	39	197	78 298	86.2
-	-	4	26	158	71 966	9	134	152	71 832	86.9
-	-	.	.	15	64 509	87
-	-	.	.	7	39 522	-	-	7	39 522	87.1
-	-	-	-	.	.	-	-	.	.	87.2
-	-	6	19 549	87.3
-	-	-	-	-	-	-	-	-	-	87.9
-	-	13	91	75	521 927	6	4 514	73	517 413	88
-	-	4	37	28	18 263	-	-	28	18 263	88.1
-	-	9	53	47	503 664	6	4 514	45	499 149	88.9
-	-	90	5 716	177	19 231	47	1 416	144	17 815	R
-	-	45	2 793	66	7 155	90
-	-	.	.	6	1 524	-	-	6	1 524	91
-	-	.	.	7	1 465	92
-	-	39	2 501	98	9 087	22	608	83	8 479	93
-	-	4	12	60	4 630	8	343	56	4 287	93.1
-	-	35	2 489	38	4 457	14	265	27	4 193	93.2
-	-	1 258	96 353	541	136 913	220	16 034	350	120 879	S
-	-	11	749	62	99 235	13	811	58	98 424	94
-	-	.	.	3	344	-	-	3	344	94.1
-	-	-	-	-	-	-	-	-	-	94.2
-	-	.	.	59	98 891	13	811	55	98 080	94.9
-	-	54	2 628	19	841	10	820	9	21	95
-	-	3	861	3	65	95.1
-	-	51	1 767	16	777	95.2
-	-	1 193	92 976	460	36 837	197	14 404	283	22 433	96
3	19	17 621	2 850 424	10 842	8 295 943	5 820	5 976 614	5 958	2 319 329	A-S

- Bitte weiße Felder ausfüllen oder ☒ ankreuzen, Anleitung beachten -

Fallart	Steuernummer	Unterfallart
11		56

Finanzamt

Unternehmer – ggf. abweichende Firmenbezeichnung –
 Anschrift – Telefon – E-Mail-Adresse

2014

30

Eingangsstempel oder -datum

Umsatzsteuer-Voranmeldung 2014

Voranmeldungszeitraum

bei monatlicher Abgabe bitte ankreuzen

bei vierteljährlicher Abgabe bitte ankreuzen

14 01 Jan.	14 07 Juli	14 41 I. Kalender- vierteljahr
14 02 Feb.	14 08 Aug.	14 42 II. Kalender- vierteljahr
14 03 März	14 09 Sept.	14 43 III. Kalender- vierteljahr
14 04 April	14 10 Okt.	14 44 IV. Kalender- vierteljahr
14 05 Mai	14 11 Nov.	
14 06 Juni	14 12 Dez.	

Berichtigte Anmeldung
 (falls ja, bitte eine „1“ eintragen)

10

Belege (Verträge, Rechnungen, Erläuterungen usw.)
 sind beigelegt bzw. werden gesondert eingereicht
 (falls ja, bitte eine „1“ eintragen)

22

I. Anmeldung der Umsatzsteuer-Vorauszahlung

		Bemessungsgrundlage ohne Umsatzsteuer		Steuer	
		volle EUR	Gt	EUR	Ct
Lieferungen und sonstige Leistungen (einschließlich unentgeltlicher Wertabgaben)					
Steuerfreie Umsätze mit Vorsteuerabzug					
Innergemeinschaftliche Lieferungen (§ 4 Nr. 1 Buchst. b UStG)					
an Abnehmer mit USt-IdNr.	41		<input type="checkbox"/>		
neuer Fahrzeuge an Abnehmer ohne USt-IdNr.	44		<input type="checkbox"/>		
neuer Fahrzeuge außerhalb eines Unternehmens (§ 2a UStG)	49		<input type="checkbox"/>		
Weitere steuerfreie Umsätze mit Vorsteuerabzug					
(z.B. Ausfuhrlieferungen, Umsätze nach § 4 Nr. 2 bis 7 UStG)	43		<input type="checkbox"/>		
Steuerfreie Umsätze ohne Vorsteuerabzug					
Umsätze nach § 4 Nr. 8 bis 28 UStG	48		<input type="checkbox"/>		
Steuerpflichtige Umsätze					
(Lieferungen und sonstige Leistungen einschl. unentgeltlicher Wertabgaben)					
zum Steuersatz von 19 %	81		<input type="checkbox"/>		
zum Steuersatz von 7 %	86		<input type="checkbox"/>		
zu anderen Steuersätzen	35		<input type="checkbox"/>		
Lieferungen land- und forstwirtschaftlicher Betriebe nach § 24 UStG					
an Abnehmer mit USt-IdNr.	77		<input type="checkbox"/>		
Umsätze, für die eine Steuer nach § 24 UStG zu entrichten ist (Säge- werkserzeugnisse, Getränke und alkohol. Flüssigkeiten, z.B. Wein) ...	76		<input type="checkbox"/>		
Innergemeinschaftliche Erwerbe					
Steuerfreie innergemeinschaftliche Erwerbe					
Erwerbe nach §§ 4b und 25c UStG	91		<input type="checkbox"/>		
Steuerpflichtige innergemeinschaftliche Erwerbe					
zum Steuersatz von 19 %	89		<input type="checkbox"/>		
zum Steuersatz von 7 %	93		<input type="checkbox"/>		
zu anderen Steuersätzen	95		<input type="checkbox"/>		
neuer Fahrzeuge (§ 1b Abs. 2 und 3 UStG)					
von Lieferanten ohne USt-IdNr. zum allgemeinen Steuersatz	94		<input type="checkbox"/>		
Ergänzende Angaben zu Umsätzen					
Lieferungen des ersten Abnehmers bei innergemeinschaftlichen					
Dreiecksgeschäften (§ 25b Abs. 2 UStG)	42		<input type="checkbox"/>		
Steuerpflichtige Umsätze, für die der Leistungsempfänger die Steuer					
nach § 13b Abs. 5 Satz 1 i.V.m. Abs. 2 Nr. 10 UStG schuldet	68		<input type="checkbox"/>		
Übrige steuerpflichtige Umsätze, für die der Leistungsempfänger die					
Steuer nach § 13b Abs. 5 UStG schuldet	60		<input type="checkbox"/>		
Nicht steuerbare sonstige Leistungen gem. § 18b Satz 1 Nr. 2 UStG	21		<input type="checkbox"/>		
Übrige nicht steuerbare Umsätze (Leistungsort nicht im Inland)	45		<input type="checkbox"/>		
Übertrag		zu übertragen in Zeile 45			

Anleitung zur Umsatzsteuer-Voranmeldung 2014

Abkürzungen:	AO	=	Abgabenordnung	UStAE	=	Umsatzsteuer-Anwendungserlass
	BZSt	=	Bundeszentralamt für Steuern	UStDV	=	Umsatzsteuer-Durchführungsverordnung
	GrEStG	=	Grunderwerbsteuergesetz	UStG	=	Umsatzsteuergesetz
	Kj.	=	Kalenderjahr	USt-IdNr.	=	Umsatzsteuer-Identifikationsnummer

Diese Anleitung soll Sie informieren, wie Sie die Vordrucke richtig ausfüllen.

Die Anleitung kann allerdings nicht auf alle Fragen eingehen.

Wesentliche Änderungen gegenüber der Anleitung zur Umsatzsteuer-Voranmeldung des Vorjahres sind durch Randstriche gekennzeichnet.

Übermittlung der Umsatzsteuer-Voranmeldung auf elektronischem Weg

Die Umsatzsteuer-Voranmeldung ist nach amtlich vorgeschriebenem Datensatz durch Datenfernübertragung nach Maßgabe der Steuerdaten-Übermittlungsverordnung authentifiziert zu übermitteln (§ 18 Abs. 1 Satz 1 UStG). Für die elektronische authentifizierte Übermittlung benötigen Sie ein Zertifikat. Dieses erhalten Sie nach kostenloser Registrierung auf der Internetseite www.elsteronline.de/eportal/. Bitte beachten Sie, dass die Registrierung bis zu zwei Wochen dauern kann. Unter www.elster.de/elster_soft_nw.php finden Sie Programme zur elektronischen Übermittlung. Auf Antrag kann das Finanzamt zur Vermeidung von unbilligen Härten auf eine elektronische Übermittlung verzichten.

So werden die Vordrucke ausgefüllt:

Bitte tragen Sie aus erfassungstechnischen Gründen die Steuernummer auf jeder Vordruckseite (oben) ein.

Füllen Sie bitte nur die weißen Felder der Vordrucke deutlich und vollständig aus, bei denen Sie Angaben zu erklären haben; nicht benötigte Felder lassen Sie bitte frei und sehen von Streichungen ab. Bitte berücksichtigen Sie **Entgeltserhöhungen** und **Entgeltsminderungen** bei den Bemessungsgrundlagen. **Negative Beträge** sind durch ein Minuszeichen zu kennzeichnen.

Werden Belege (Verträge, Rechnungen, Erläuterungen auf gesonderten Anlagen usw.) eingereicht, tragen Sie bitte in Zeile 15 eine „1“ ein.

Tragen Sie bei den Bemessungsgrundlagen bitte nur Beträge in vollen Euro ein; bei den Umsatzsteuer- und Vorsteuerbeträgen ist dagegen stets auch die Eintragung von Centbeträgen erforderlich. Rechnen Sie Werte in fremder Währung in Euro um.

Die Umsatzsteuer-Voranmeldung ist vom Unternehmer oder dessen Bevollmächtigten zu unterschreiben, sofern sie nicht elektronisch übermittelt wird.

Umsatzsteuer-Voranmeldung

Steuerfreie Lieferungen und sonstige Leistungen

Zeilen 20 bis 22

Innergemeinschaftliche Lieferungen (§ 4 Nr. 1 Buchst. b, § 6a Abs. 1 UStG) sind in dem Voranmeldungszeitraum zu erklären, in dem die Rechnung ausgestellt wird, spätestens jedoch in dem Voranmeldungszeitraum, in dem der Monat endet, der auf die Lieferung folgt.

Über die in Zeile 20 einzutragenden Umsätze sind **Zusammenfassende Meldungen** an das Bundeszentralamt für Steuern auf elektronischem Weg zu übermitteln. Außerdem sind diese Umsätze grundsätzlich dem Statistischen Bundesamt monatlich für die **Intrahandelsstatistik** zu melden. Nähere Informationen zur Intrahandelsstatistik erhalten Sie beim Statistischen Bundesamt, 65180 Wiesbaden, Telefon (0611) 75-1, Telefax (0611) 75-724000 sowie unter der Internet-Adresse www.destatis.de.

Über die in den Zeilen 21 und 22 einzutragenden Umsätze ist für jede innergemeinschaftliche Lieferung eines neuen Fahrzeugs eine **Meldung nach der Fahrzeuglieferungs-Meldepflichtverordnung** an das BZSt zu übermitteln.

Nähere Informationen zu den vorgenannten Verfahren erhalten Sie beim BZSt (Dienstsitz Saarlouis, Ahornweg 1 - 3, 66740 Saarlouis, www.bzst.de, Telefon 0228 / 406-0).

Zeile 23

In Zeile 23 sind neben steuerfreien **Ausfuhrlieferungen** (§ 4 Nr. 1 Buchst. a, § 6 UStG) weitere steuerfreie Umsätze mit Vorsteuerabzug einzutragen, z.B.:

- Lohnveredelungen an Gegenständen der Ausfuhr (§ 4 Nr. 1 Buchst. a, § 7 UStG);
- Umsätze für die Seeschifffahrt und für die Luftfahrt (§ 4 Nr. 2, § 8 UStG);
- grenzüberschreitende **Güterbeförderungen** und andere sonstige Leistungen nach § 4 Nr. 3 UStG;

– Vermittlungsleistungen nach § 4 Nr. 5 UStG (z.B. Provisionen im Zusammenhang mit Ausfuhrlieferungen);

– Umsätze im Sinne des Offshore-Steuerabkommens, des Zusatzabkommens zum NATO-Truppenstatut, des Ergänzungsabkommens zum Protokoll über die NATO-Hauptquartiere;

– Reiseleistungen, soweit die Reisevorleistungen im Drittlandsgebiet bewirkt werden (§ 25 Abs. 2 UStG).

Zeile 24

Steuerfreie Umsätze ohne Vorsteuerabzug sind z.B. Grundstücksvermietungen (§ 4 Nr. 12 UStG), Umsätze aus der Tätigkeit als Arzt oder aus ähnlicher heilberuflicher Tätigkeit (§ 4 Nr. 14 UStG).

Steuerpflichtige Lieferungen und sonstige Leistungen

Zeilen 26 bis 28

Als Bemessungsgrundlagen sind die Umsätze und Anzahlungen einzutragen, für die die Umsatzsteuer entstanden ist. Bemessungsgrundlagen sind stets Nettobeträge (ohne Umsatzsteuer), die in vollen Euro (ohne Centbeträge) anzugeben sind. Es sind auch Umsätze einzutragen, bei denen die sog. Mindestbemessungsgrundlage (§ 10 Abs. 5 UStG) anzuwenden ist. Dagegen sind Umsätze, für die der Leistungsempfänger die Umsatzsteuer nach § 13b Abs. 5 UStG schuldet, nicht hier einzutragen, sondern in Zeile 39 bzw. 40 (vgl. Erläuterungen zu den Zeilen 39, 40 und 48 bis 52).

Unentgeltliche Wertabgaben aus dem Unternehmen sind, soweit sie in der Abgabe von Gegenständen bestehen, regelmäßig den entgeltlichen Lieferungen und, soweit sie in der Abgabe oder Ausführung von sonstigen Leistungen bestehen, regelmäßig den entgeltlichen sonstigen Leistungen gleichgestellt. Sie umfassen auch unentgeltliche Sachzuwendungen und sonstige Leistungen an Arbeitnehmer.

Es sind auch die Umsätze bei der Lieferung von Gegenständen aus

einem Umsatzsteuerlager einzutragen, wenn dem liefernden Unternehmer die Auslagerung zuzurechnen ist. In allen anderen Fällen der Auslagerung - insbesondere wenn dem Abnehmer die Auslagerung zuzurechnen ist - sind die Umsätze in Zeile 65 einzutragen (vgl. Erläuterungen zu Zeile 65).

Zeilen 29 bis 30

Land- und forstwirtschaftliche Betriebe, die ihre Umsätze nach den Durchschnittssätzen des § 24 Abs. 1 UStG versteuern, müssen Lieferungen in das übrige Gemeinschaftsgebiet an Abnehmer mit USt-IdNr. in Zeile 29 eintragen. Diese Lieferungen sind im Rahmen Zusammenfassender Meldungen anzugeben sowie zur Intrahandelsstatistik zu melden (vgl. Erläuterungen zu den Zeilen 20 bis 22).

Bei den in Zeile 30 bezeichneten Umsätzen, für die eine Steuer zu entrichten ist, sind die anzuwendenden Durchschnittssätze um die Sätze für pauschalierte Vorsteuerbeträge zu vermindern.

Land- und Forstwirte, die ihre Umsätze nach den allgemeinen Vorschriften des UStG versteuern, tragen ihre Umsätze in den Zeilen 20 bis 28 ein.

Innergemeinschaftliche Erwerbe

Zeilen 32 bis 36

Innergemeinschaftliche Erwerbe sind in dem Voranmeldungszeitraum zu erklären, in dem die Rechnung ausgestellt wird, spätestens jedoch in dem Voranmeldungszeitraum, in dem der Monat endet, der auf den Erwerb folgt.

Bei **neuen Fahrzeugen** liegt ein innergemeinschaftlicher Erwerb selbst dann vor, wenn das Fahrzeug nicht von einem Unternehmer geliefert wurde. Werden neue Fahrzeuge von Lieferanten ohne USt-IdNr. erworben - insbesondere von „Privatpersonen“ -, sind die Erwerbe in der Zeile 36 zu erklären. Wird das neue Fahrzeug von einer „Privatperson“ oder von einem Unternehmer für seinen privaten Bereich erworben, ist der innergemeinschaftliche Erwerb nur mit Vordruck USt 1 B anzumelden (Fahrzeugeinzelbesteuerung).

Die in den Zeilen 33 bis 35 einzutragenden innergemeinschaftlichen Erwerbe sind grundsätzlich im Rahmen der Intrahandelsstatistik zu melden (vgl. Erläuterungen zu den Zeilen 20 bis 22).

Ergänzende Angaben zu Umsätzen

Zeile 38

Bei **innergemeinschaftlichen Dreiecksgeschäften** (§ 25b UStG) hat der erste Abnehmer Zeile 38 auszufüllen, wenn für diese Lieferungen der letzte Abnehmer die Steuer schuldet. Einzutragen ist die Bemessungsgrundlage (§ 25b Abs. 4 UStG) seiner Lieferungen an den letzten Abnehmer.

Die Steuer, die der letzte Abnehmer nach § 25b Abs. 2 UStG für die Lieferung des ersten Abnehmers schuldet, ist in Zeile 65 einzutragen (vgl. Erläuterungen zu Zeile 65). Zum Vorsteuerabzug für diese Lieferung vgl. Erläuterungen zu den Zeilen 56 bis 60.

Zeile 39

Einzutragen sind die **im Inland ausgeführten steuerpflichtigen Lieferungen von Mobilfunkgeräten, Tablet-Computern, Spielekonsolen sowie integrierten Schaltkreisen** im Sinne von § 13b Abs. 2 Nr. 10 UStG des leistenden Unternehmers, für die der Leistungsempfänger die Umsatzsteuer nach § 13b Abs. 5 Satz 1 UStG schuldet (vgl. Erläuterungen zu den Zeilen 48 bis 52, letzter Spiegelstrich).

Zeile 40

Einzutragen sind die **übrigen im Inland ausgeführten steuerpflichtigen Umsätze** nach § 13b Abs. 1 und 2 UStG des leistenden Unternehmers, für die der Leistungsempfänger die Umsatzsteuer nach § 13b Abs. 5 UStG schuldet.

Zeile 41

Einzutragen sind die nach § 3a Abs. 2 UStG **im übrigen Gemeinschaftsgebiet ausgeführten sonstigen Leistungen**, für die die Steuer in einem anderen Mitgliedsstaat von einem dort ansässigen Leistungsempfänger geschuldet wird. Über die in Zeile 41 einzutragenden sonstigen Leistungen sind Zusammenfassende Meldungen an das BZSt auf elektronischem Weg zu übermitteln (vgl. Erläuterungen zu den Zeilen 20 bis 22).

Zeile 42

Einzutragen sind die **übrigen nicht steuerbaren Umsätze**, deren Leistungsort nicht im Inland liegt und die der Umsatzsteuer unterliegen, wenn sie im Inland ausgeführt worden wären. Im Inland ausgeführte nicht steuerbare Umsätze (z. B. Geschäftsveräußerungen im Ganzen, Innenumsätze zwischen Unternehmensteilen) sind nicht anzugeben. Dies gilt auch für die Umsätze, die in den Zeilen 38 bis 41 einzutragen sind.

Leistungsempfänger als Steuerschuldner (§ 13b UStG)

Zeilen 48 bis 52

Vorbehaltlich der Ausnahmeregelungen des § 13b Abs. 6 UStG sind folgende Umsätze einzutragen, für die Unternehmer oder juristische Personen die Steuer als Leistungsempfänger schulden:

- Sonstige Leistungen nach § 3a Abs. 2 UStG eines im übrigen Gemeinschaftsgebiet ansässigen Unternehmers (Zeile 48);
- Werklieferungen und die nicht in Zeile 48 einzutragenden sonstigen Leistungen eines im Ausland ansässigen Unternehmers (Zeile 49);
- Lieferungen von Gas oder Elektrizität sowie von Wärme oder Kälte eines im Ausland ansässigen Unternehmers unter den Bedingungen des § 3g UStG (Zeile 49);
- Lieferungen sicherungsübereigneter Gegenstände durch den Sicherungsgeber an den Sicherungsnehmer außerhalb des Insolvenzverfahrens (Zeile 50);
- unter das GrESTG fallende Umsätze, insbesondere Lieferungen von Grundstücken, für die der leistende Unternehmer nach § 9 Abs. 3 UStG zur Steuerpflicht optiert hat (Zeile 50);
- Lieferungen von Mobilfunkgeräten, Tablet-Computern und Spielekonsolen sowie von integrierten Schaltkreisen vor Einbau in einen zur Lieferung auf der Einzelhandelsstufe geeigneten Gegenstand, wenn der Leistungsempfänger ein Unternehmer ist und die Summe der für sie in Rechnung zu stellenden Entgelte im Rahmen eines wirtschaftlichen Vorgangs mindestens 5 000 € beträgt; nachträgliche Minderungen des Entgelts bleiben unberücksichtigt (Zeile 51);
- Werklieferungen und sonstige Leistungen, die der Herstellung, Instandsetzung, Instandhaltung, Änderung oder Beseitigung von Bauwerken dienen (ohne Planungs- und Überwachungsleistungen), wenn der Leistungsempfänger ein Unternehmer ist, der selbst solche Bauleistungen erbringt (Zeile 52);
- Lieferungen von Gas über das Erdgasnetz durch einen im Inland ansässigen Unternehmers, wenn der Leistungsempfänger Wiederverkäufer von Gas im Sinne des § 3g UStG ist (Zeile 52);
- Lieferungen von Elektrizität eines im Inland ansässigen Unternehmers, wenn der liefernde Unternehmer und der Leistungsempfänger Wiederverkäufer von Elektrizität im Sinne des § 3g UStG sind; nicht hierunter fallen Betreiber von Photovoltaikanlagen (Zeile 52);
- Übertragung der in § 13b Abs. 2 Nr. 6 UStG bezeichneten sog. CO₂-Emissionszertifikate (Zeile 52);
- Lieferungen der in den Anlagen 3 und 4 zum UStG aufgeführten Gegenstände, insbesondere Metalle, Almetalle und Schrott (Zeile 52);
- Reinigen von Gebäuden und Gebäudeteilen, wenn der Leistungsempfänger ein Unternehmer ist, der selbst solche Leistungen erbringt (Zeile 52);
- Lieferungen von Gold in der in § 13b Abs. 2 Nr. 9 UStG bezeichneten Art (Zeile 52).

Für die in Zeile 48 einzutragenden Umsätze entsteht die Steuer mit Ablauf des Voranmeldungszeitraums, in dem die Leistungen ausgeführt worden sind. Die Steuer für die übrigen Umsätze entsteht mit Ausstellung der Rechnung, spätestens jedoch mit Ablauf des Kalendermonats, der auf die Ausführung der Leistung folgt. Wird das Entgelt oder ein Teil des Entgelts vereinnahmt, bevor die Leistung oder die Teilleistung ausgeführt worden ist, entsteht insoweit die Steuer mit Ablauf des Voranmeldungszeitraums, in dem das Entgelt oder Teilentgelt vereinnahmt worden ist. Abweichend von diesen Grundsätzen entsteht die Steuer bei so genannten Dauerleistungen für die unter den ersten beiden Spiegelstrichen aufgeführten sonstigen Leistungen spätestens mit Ablauf eines jeden Kalenderjahres, in dem sie tatsächlich erbracht werden.

Zum Vorsteuerabzug für die vom Leistungsempfänger geschuldete

Steuer vgl. Erläuterungen zu den Zeilen 56 bis 60.

Abziehbare Vorsteuerbeträge

Zeilen 56 bis 60

Abziehbar sind nur die nach dem deutschen Umsatzsteuergesetz geschuldeten Steuerbeträge. Zur Vergütung von ausländischen Vorsteuerbeträgen erhalten Sie Informationen beim BZSt (Dienst-sitz Schwedt, Passower Chaussee 3b, 16303 Schwedt / Oder, www.bzst.de, Tel. 0228 / 406-0).

Es können insbesondere folgende Vorsteuerbeträge berücksichtigt werden:

- die gesetzlich geschuldete Steuer für Lieferungen und sonstige Leistungen, die von einem anderen Unternehmer für sein Unternehmen ausgeführt worden sind, sofern eine Rechnung nach den §§ 14, 14a UStG vorliegt (Zeile 56);
- die in einer Kleinbetragsrechnung (Rechnung, deren Gesamtbetrag 150 € nicht übersteigt) enthaltene Umsatzsteuer, sofern eine Rechnung nach § 33 UStDV vorliegt (Zeile 56);
- bei innergemeinschaftlichen Dreiecksgeschäften (vgl. Erläuterungen zu Zeile 38) die vom letzten Abnehmer nach § 25b Abs. 2 UStG geschuldete Umsatzsteuer (Zeile 56);
- die Umsatzsteuer, die der Unternehmer schuldet, dem die Auslagerung aus einem Umsatzsteuerlager zuzurechnen ist; vgl. Erläuterungen zu Zeile 65 (Zeile 56);
- die Umsatzsteuer für im Inland nach § 3d Satz 1 UStG bewirkte innergemeinschaftliche Erwerbe (Zeile 57);
- die entstandene Einfuhrumsatzsteuer für Gegenstände, die für das Unternehmen nach § 1 Abs. 1 Nr. 4 UStG eingeführt worden sind (Zeile 58);
- die Umsatzsteuer aus Leistungen im Sinne des § 13b Abs. 1 und 2 UStG, die der Leistungsempfänger nach § 13b Abs. 5 UStG schuldet (vgl. Erläuterungen zu den Zeilen 48 bis 52), wenn die Leistungen für sein Unternehmen ausgeführt worden sind (Zeile 59);
- nach Durchschnittssätzen (§ 23 UStG) ermittelte Beträge bei Unternehmern, deren **Umsatz** i.S. des § 69 Abs. 2 UStDV in den einzelnen in der Anlage der UStDV bezeichneten Berufs- und Gewerbebezügen im vorangegangenen KJ. 61 356 € nicht überstiegen hat, und die nicht verpflichtet sind, Bücher zu führen und auf Grund jährlicher Bestandsaufnahmen regelmäßig Abschlüsse zu machen (Zeile 60);
- nach einem Durchschnittssatz (§ 23a UStG) ermittelte Beträge bei Körperschaften, Personenvereinigungen und Vermögensmassen im Sinne des § 5 Abs. 1 Nr. 9 Körperschaftsteuergesetz, deren **steuerpflichtiger Umsatz**, mit Ausnahme der Einfuhr und des innergemeinschaftlichen Erwerbs, im vorangegangenen KJ. 35 000 € nicht überstiegen hat und die nicht verpflichtet sind, Bücher zu führen und auf Grund jährlicher Bestandsaufnahmen regelmäßig Abschlüsse zu machen (Zeile 60).

Vorsteuerbeträge, die auf Entgeltserhöhungen und Entgeltsminderungen entfallen, sowie herabgesetzte, erlassene oder erstattete Einfuhrumsatzsteuer sind zu berücksichtigen.

Ein Vorsteuerabzug für Wirtschaftsgüter, die der Unternehmer zu weniger als 10 % für sein Unternehmen nutzt, ist generell nicht möglich (§ 15 Abs. 1 Satz 2 UStG).

Zur umsatzsteuerrechtlichen Behandlung eines einheitlichen Gegenstands, der teilweise unternehmerisch und teilweise nicht unternehmerisch genutzt wird, vgl. Abschn. 15.2c Abs. 2 und Abschn. 15.6a UStAE.

Zeile 61

Der Vorsteuerabzug ist nach Maßgabe des § 15a UStG i.V.m. § 44 UStDV zu berichtigen.

Handelt es sich bei den Berichtigungsbeträgen um zurückzuzahlende Vorsteuerbeträge, ist dem Betrag ein Minuszeichen voranzustellen.

Beispiel

Der Unternehmer hat im KJ. 2011 ein Bürogebäude errichtet, das er ab 1.12.2011 zur Hälfte steuerpflichtig und zur Hälfte steuerfrei vermietet. Die auf die Herstellungskosten entfallende Vorsteuer von

60 000 € hat er in Höhe von 30 000 € abgezogen. Am 2.7.2014 wird das gesamte Gebäude steuerfrei veräußert. Die steuerfreie Veräußerung führt zu einer Berichtigung des Vorsteuerabzugs in Höhe von 22 250 €. Dieser Betrag ist mit einem Minuszeichen versehen in Zeile 61 einzutragen.

Berechnung: 30 000 € Vorsteuer : 120 Monate Berichtigungszeitraum = 250 € monatliche Berichtigung x 89 Monate restlicher Berichtigungszeitraum (Juli 2014 bis November 2021) = 22 250 €.

Zeile 62

Die auf die Anschaffung (Lieferung, Einfuhr oder innergemeinschaftlicher Erwerb) eines neuen Fahrzeugs entfallende Umsatzsteuer von Fahrzeuglieferern im Sinne des § 2a UStG und Kleinunternehmern im Sinne des § 19 Abs. 1 UStG kann unter den sonstigen Voraussetzungen des § 15 UStG berücksichtigt werden. Der Vorsteuerabzug ist nur bis zu dem Betrag zulässig, der für die Lieferung des neuen Fahrzeugs geschuldet würde, wenn die Lieferung nicht steuerfrei wäre. Der Abzug ist erst mit der Ausführung der innergemeinschaftlichen Lieferung des neuen Fahrzeugs (Eintragung in die Zeile 22 bzw. bei Kleinunternehmern in Zeile 20 oder 21) zulässig (§ 15 Abs. 4a UStG).

Zeile 65

Einzutragen sind

- in Rechnungen unrichtig ausgewiesene Steuerbeträge, die der Unternehmer schuldet (§ 14c Abs. 1 UStG);
- in Rechnungen unberechtigt ausgewiesene Steuerbeträge, die der Rechnungsaussteller schuldet (§ 14c Abs. 2 UStG);
- Steuerbeträge für Umsätze, die Auslagerungen von Gegenständen aus einem Umsatzsteuerlager vorangegangen sind (§ 4 Nr. 4a Satz 1 Buchst. a Satz 2 UStG) und die der Unternehmer schuldet, dem die Auslagerung zuzurechnen ist (Auslagerer). Nicht einzutragen sind hier Lieferungen, die dem liefernden Unternehmer zuzurechnen sind, wenn die Auslagerung im Zusammenhang mit diesen Lieferungen steht. Diese Umsätze sind in den Zeilen 26 bis 28 einzutragen (vgl. Erläuterungen zu den Zeilen 26 bis 28);
- Steuerbeträge, die der Lagerhalter eines Umsatzsteuerlagers als Gesamtschuldner schuldet (§ 13a Abs. 1 Nr. 6 UStG);
- Steuerbeträge, die der Abnehmer bei einer als steuerfrei behandelten innergemeinschaftlichen Lieferung in den Fällen des § 6a Abs. 4 UStG schuldet;
- Steuerbeträge, die ein dritter Unternehmer (insbesondere Zentralregulierer) schuldet (§ 17 Abs. 1 Satz 6 UStG);
- Steuerbeträge, die der letzte Abnehmer im Rahmen eines innergemeinschaftlichen Dreiecksgeschäfts für die Lieferung des ersten Abnehmers schuldet (§ 25b Abs. 2 UStG).

Sonstiges

Zeile 67

Wird die gewerbliche oder berufliche Tätigkeit im Laufe eines KJ. eingestellt oder wird im Laufe des KJ. auf die Dauerfristverlängerung verzichtet, ist die Sondervorauszahlung im letzten Voranmeldungszeitraum des Besteuerungszeitraums anzurechnen (vgl. auch Erläuterungen zu den Zeilen 68, 71 bis 75).

Zeilen 68, 71 bis 75

Die Vorauszahlung ist am 10. Tag nach Ablauf des Voranmeldungszeitraums fällig und an das Finanzamt zu entrichten. Wird eine **Einzugsermächtigung** wegen Verrechnungswünschen ausnahmsweise widerrufen, ist ein durch die Verrechnung nicht gedeckter Restbetrag zu entrichten.

Ein Überschuss wird nach Zustimmung (§ 168 AO) ohne besonderen Antrag ausgezahlt, soweit der Betrag nicht mit Steuerschulden verrechnet wird. Wünscht der Unternehmer eine **Verrechnung** oder liegt eine **Abtretung** vor, ist in Zeile 73 eine „1“ einzutragen. Liegt dem Finanzamt bei Abtretungen die Abtretungsanzeige nach amtlichem Muster noch nicht vor, ist sie beizufügen oder gesondert einzureichen.

