



# Statistischer Bericht

L IV-j / 12

## Steuerpflichtige und steuerbarer Umsatz in Thüringen 2012

---

Bestell-Nr. 11 401

### **Zeichenerklärung**

- nichts vorhanden (genau Null)
- 0 weniger als die Hälfte von 1 in der letzten besetzten Stelle, jedoch mehr als nichts
- . Zahlenwert unbekannt oder geheim zu halten
- ... Zahlenwert lag bei Redaktionsschluss noch nicht vor
- x Tabellenfach gesperrt, weil Aussage nicht sinnvoll
- p vorläufige Zahl
- r berichtigte Zahl
- / Zahlenwert nicht sicher genug
- () Aussagewert eingeschränkt

Anmerkung: Abweichungen in den Summen, auch im Vergleich zu anderen Veröffentlichungen, erklären sich aus dem Runden von Einzelwerten.

### **Herausgeber:**

Thüringer Landesamt für Statistik

Europaplatz 3, 99091 Erfurt

Postfach 90 01 63, 99104 Erfurt

Telefon: 03 61 37-84 642 / 84 647

Telefax 03 61 37-84 699

Internet: [www.statistik.thueringen.de](http://www.statistik.thueringen.de)

E-Mail: [auskunft@statistik.thueringen.de](mailto:auskunft@statistik.thueringen.de)

### **Auskunft erteilt:**

Referat: Steuern, Gewerbeanzeigen,  
Insolvenzen, Rechtspflege

Telefon: 0361 37-84247

Herausgegeben im Februar 2015

Heft-Nr.: 20/15

Preis: 10,00 Euro

© Thüringer Landesamt für Statistik, Erfurt, 2015

Vervielfältigung und Verbreitung, auch auszugsweise, mit Quellenangabe gestattet.

## **Inhaltsverzeichnis**

	Seite
<b>Vorbemerkungen</b>	2
<b>Tabellen</b>	
1. Steuerpflichtige und steuerbarer Umsatz 2011 und 2012 nach Rechtsformen der Unternehmen	7
2. Steuerpflichtige und steuerbarer Umsatz 2011 und 2012 nach Umsatzgrößenklassen	7
3. Steuerpflichtige, deren steuerbarer Umsatz und Umsatzsteuer-Vorauszahlung 2012	8
3.1 nach Wirtschaftsabschnitten	8
3.2 nach Wirtschaftszweigen	9
4. Steuerpflichtige und deren Lieferungen und Leistungen 2012	22
4.1 nach Umsatzgrößenklassen und Wirtschaftsabschnitten	22
4.2 nach Umsatzgrößenklassen und Wirtschaftszweigen	26
4.3 nach Rechtsformen und Wirtschaftsabschnitten	78
4.4 nach Rechtsformen und Wirtschaftszweigen	80
4.5 nach der Besteuerung der Umsätze und Wirtschaftsabschnitten	106
4.6 nach der Besteuerung der Umsätze und Wirtschaftszweigen	108
 Muster der im Umsatzsteuer-Voranmeldungsverfahren 2012 verwendeten Vordrucke	

## Vorbemerkungen

Der vorliegende Tabellenbericht enthält die Ergebnisse der Umsatzsteuerstatistik 2012, die auf Grundlage der Umsatzsteuer-Voranmeldungen von Unternehmen mit Hauptsitz in Thüringen ermittelt wurden. Er gibt einen Überblick über die Zahl der Unternehmen sowie die Lieferungen und Leistungen nach Umsatzgrößenklassen, Rechtsformen und wirtschaftlicher Gliederung, die erstmalig für die Umsatzsteuerstatistik 2009 nach der „**Klassifikation der Wirtschaftszweige, Ausgabe 2008 (WZ 2008)**“ erfolgte. Da sich die WZ 2008 wesentlich von der vorangegangenen WZ 2003 unterscheidet, ist die Vergleichbarkeit mit den Vorjahren unterbrochen und nur bedingt möglich.

Die Umsatzsteuerstatistik ist eine der umfassendsten Wirtschaftsstatistiken, welche die Umsatzentwicklung, in Abhängigkeit vom Steuerrecht, für alle wirtschaftlichen Bereiche darstellt und somit einen detaillierten Einblick in die Wirtschaftsstruktur ermöglicht.

Wie auch bei den anderen Steuerstatistiken handelt es sich bei der Umsatzsteuerstatistik auf Basis der Voranmeldungen um eine Sekundärstatistik, die an steuerrechtliche Tatbestände gebunden ist. Die der Umsatzsteuerstatistik zugrunde liegenden Einzeldaten unterliegen dem Steuer- (§30 AO) und Statistikgeheimnis (§16 BStatG). Deshalb erfolgt eine statistische Geheimhaltung mit Primär- und Sekundärsperrungen.

Seit 1996 wird die Umsatzsteuerstatistik per Gesetz jährlich durchgeführt. Somit bilden die jährlich erhobenen steuerbaren Umsätze und Umsatzsteuern eine wichtige Grundlage für die Haushaltsplanungen des Bundes, der Länder und Gemeinden. Entsprechendes gilt auch für die Europäische Union, welche Mittel aus dem Umsatzanteil des Bundes erhält.

## Rechtsgrundlagen

- Gesetz über Steuerstatistiken (Art. 35 des Jahressteuergesetzes 1996) vom 11. Oktober 1995 (BGBl. I S. 1250), in Verbindung mit dem Gesetz über die Statistik für Bundeszwecke (BStatG) vom 22. Januar 1987 (BGBl. I S. 462, 565), unter jeweils geltender Fassung
- Umsatzsteuergesetz in der Fassung vom 21. Februar 2005 (BGBl. I S. 386), unter Berücksichtigung späterer Änderungen

## Erhebungsmerkmale

### Steuerpflichtiger

Erhebungseinheit in der Umsatzsteuerstatistik ist der Umsatzsteuerpflichtige, also der Unternehmer.

Unternehmer ist lt. § 2 UStG, wer eine gewerbliche oder berufliche Tätigkeit selbständig ausübt. Das Unternehmen umfasst die gesamte gewerbliche oder berufliche Tätigkeit des Unternehmers.

Für Unternehmer, die ihre Umsatzsteuer-Vorauszahlungen nach den allgemeinen Vorschriften errechnen, gilt grundsätzlich die Sollbesteuerung.

Dabei gilt als Bemessungsgrundlage für die zu versteuernden Umsätze bei Lieferungen und sonstigen Leistungen sowie bei dem innergemeinschaftlichen Erwerb das Entgelt (§ 10 Abs. 1 UStG).

Entgelt ist alles, was der Leistungsempfänger aufwendet, um die Leistung zu erhalten.

Die Umsatzsteuer gehört jedoch nicht zum Entgelt.

Das Finanzamt kann auf Antrag gestatten, dass ein Unternehmer unter bestimmten Voraussetzungen die Steuer nach vereinnahmten Entgelten entrichten kann (§ 20 UStG).

Land- und Forstwirte haben grundsätzlich ihre Umsätze nach § 24 UStG zu versteuern.

Nach § 24 (4) UStG kann ein Unternehmer dem Finanzamt erklären, nach allgemeinen Vorschriften besteuert zu werden. Die Erklärung bindet den Unternehmer mindestens für fünf Kalenderjahre. Damit entfällt für diese Unternehmer die Besteuerung nach § 24 (1) UStG.

## Steuerbarer Umsatz

Der Umsatzsteuer unterliegen nach § 1 Abs. 1 UStG die folgenden Umsätze:

- die Lieferungen und sonstigen Leistungen, die ein Unternehmer im Inland gegen Entgelt im Rahmen seines Unternehmens ausführt,
- die Einfuhr von Gegenständen im Inland oder in den österreichischen Gebieten Jungholz und Mittelberg (Einfuhrumsatzsteuer),
- der innergemeinschaftliche Erwerb im Inland gegen Entgelt.

In der Umsatzsteuerstatistik werden nur die steuerbaren Umsätze (= Lieferungen und Leistungen + innergemeinschaftliche Erwerbe), die sich sowohl aus steuerpflichtigen als auch steuerfreien Umsätzen zusammensetzen, ausgewertet (siehe Schema unten). Die Einfuhrumsatzsteuer wird von den Zollbehörden erhoben und ist in dieser Veröffentlichung nicht enthalten.

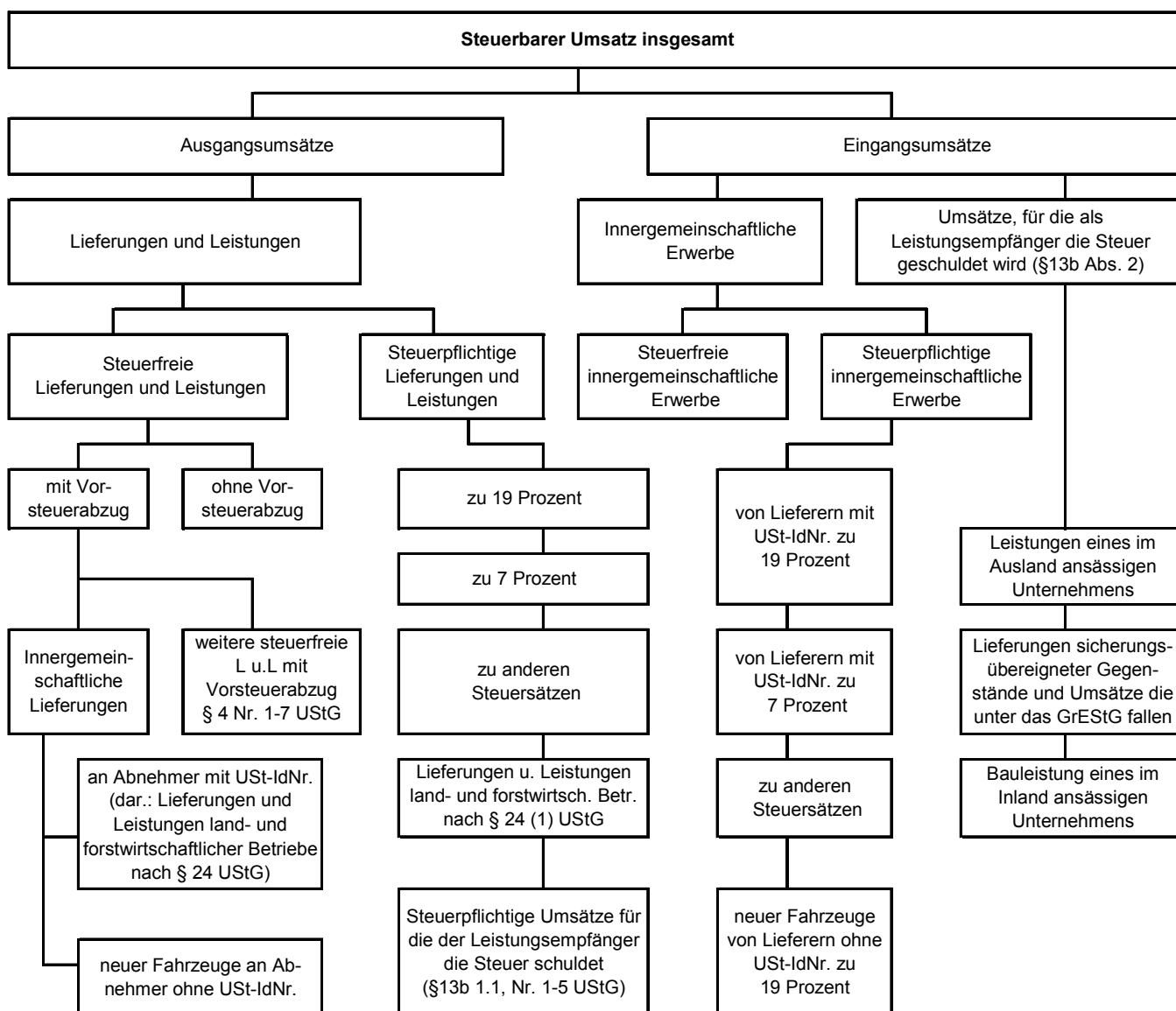

Um den Ausgangsumsatz des Steuerpflichtigen abzubilden werden die vom Leistungserbringer nachrichtlich mitgeteilten steuerpflichtigen Umsätze im Sinne des § 13b Abs. 1 Satz 1 Nr. 1 bis 5 UStG, für die der Leistungsempfänger die Steuer schuldet (Kennzahl 60), zu den Lieferungen und Leistungen hinzugezählt.

## Steuerpflichtiger Umsatz

Steuerpflichtig sind alle steuerbaren Umsätze im Sinne des § 1 UStG, sofern sie nicht auf Grund einer der zahlreichen Befreiungsvorschriften von der Besteuerung befreit sind.

Die Steuersätze nach § 12 UStG sind im Laufe der Zeit wiederholt angehoben worden.

Für die Umsatzsteuererhebung 2012 gilt der Regelsteuersatz von 19 Prozent. Der ermäßigte Steuersatz von 7 Prozent gilt für die in der Anlage zu § 12 UStG aufgeführten Gegenstände.

## Steuerfreier Umsatz

Die Steuerbefreiungen bei Lieferungen und sonstigen Leistungen sowie beim Eigenverbrauch ergeben sich aus § 4 UStG. Dabei wird unterschieden zwischen Umsätzen, bei denen ausdrücklich das Recht auf Vorsteuerabzug besteht (Nr. 1 - 7, z. B. Ausfuhrlieferungen) und solchen, die davon grundsätzlich ausgeschlossen sind (Nr. 8 - 28, z. B. Vermietung und Verpachtung). Darüber hinaus beinhalten die steuerfreien Lieferungen und Leistungen ohne Vorsteuerabzug ab 1997 die innergemeinschaftlichen Dreiecksgeschäfte nach § 25b (2) UStG.

## Umsatzsteuer-Vorauszahlung

Der Unternehmer ist gegenüber dem Finanzamt Steuerschuldner. Soweit er Umsätze im Sinne des § 1 UStG erzielt, hat er nach Ablauf eines Voranmeldezeitraumes gemäß § 13 UStG Umsatzsteuer-Vorauszahlungen zu entrichten.

Die Steuer muss der Unternehmer selbst berechnen.

## Steuerberechnung

$$\begin{array}{rcl} & \text{Steuerbarer Umsatz ohne Umsatzsteuer} & \\ - & \text{Steuerfreier Umsatz} & \\ \hline = & \text{Steuerpflichtiger Umsatz} & \\ \times & \text{Steuersatz} & \\ \hline = & \text{Umsatzsteuer vor Abzug der Vorsteuer} & \\ - & \text{Vorsteuerbeträge} & \\ - & \text{Sondervorauszahlung} & \\ \hline = & \text{Umsatzsteuer-Vorauszahlung (Zahllast)} & \\ & \text{oder im Erstattungsfalle der Überschuss} & \end{array}$$

## Vorsteuer

§ 15 UStG gestattet dem Unternehmer, die ihm von seinen Lieferanten gesondert in Rechnung gestellte Umsatzsteuer, sofern dies durch Gesetz nicht ausdrücklich verboten wird, von seiner Umsatzsteuerschuld als Vorsteuerbeträge abzusetzen.

## Methodische Hinweise

Mit Beginn des EU-Binnenmarktes zum 1. Januar 1993 wurden innerhalb der EU die Zollgrenzen aufgehoben. Die von den Zollbehörden bisher für Warenbezüge aus EU-Mitgliedsländern erhobene Einfuhrumsatzsteuer gibt es nicht mehr.

Nunmehr unterliegen die innergemeinschaftlichen Erwerbe der Umsatzsteuer und müssen von Unternehmen in die Umsatzsteuer-Voranmeldung eingetragen werden. Demzufolge umfasst der steuerbare Umsatz sowohl die Lieferungen und sonstigen Leistungen als auch die innergemeinschaftlichen Erwerbe.

Für die Umsatzsteuer ist das Finanzamt zuständig, von dessen Bezirk aus der Unternehmer sein Unternehmen ganz oder vorwiegend betreibt.

Grundlage für die Erstellung dieser Ergebnisse sind aus den Umsatzsteuer-Voranmeldungen stammende Daten. Veränderte Angaben, die sich aus den wesentlich später vorliegenden Jahreserklärungen ergeben, können in der Statistik nicht berücksichtigt werden.

In der Umsatzsteuerstatistik werden nicht alle tätigen Unternehmen erfasst, sondern nur jene, die der maschinellen Umsatzsteuerüberwachung durch die Finanzverwaltung unterliegen.

Es werden also nur Unternehmen einbezogen, die für das Erhebungsjahr monatliche oder vierteljährliche Umsatzsteuer-Voranmeldungen abgegeben haben, deren steuerbare Jahresumsätze mindestens 17 500 EUR betragen und deren Hauptsitz in Thüringen liegt.

Beträgt die Steuer für das vorangegangene Kalenderjahr mehr als 7 500 EUR, so ist der Kalendermonat der Voranmeldungszeitraum (§18 (2) UStG).

Umsatzsteuerrechtlich bedingt bleiben folgende Unternehmen unberücksichtigt:

- die „Jahreszahler“, die keine Umsatzsteuer-Voranmeldung abgeben, weil ihre Steuerschuld für das vorangegangene Kalenderjahr nicht mehr als 1 000 EUR beträgt (§ 18 (2) UStG),
- die Kleinunternehmer mit einem Vorjahresumsatz  $\leq$  17 500 EUR und einem Umsatz im laufenden Jahr, der voraussichtlich 50 000 EUR nicht übersteigen wird (§ 19 (1) UStG),
- land- und forstwirtschaftliche Betriebe, für die auf Grund der Durchschnittsbesteuerung nach § 24 (1) UStG keine Steuerzahllast entsteht,
- Organtöchter (Organgesellschaften), die gemäß § 2 (2) UStG zusammen mit der Organmutter einen Steuerpflichtigen (=Organkreis) bilden.

Die Ergebnisse der Umsatzsteuerstatistik lassen sich auf Grund dieser methodischen Unterschiede bei der Abgrenzung der Erhebungseinheiten mit Angaben anderer Statistiken nur bedingt abstimmen.

## Abkürzungen

Abs.	Absatz
AG	Aktiengesellschaft
a.n.g.	anderweitig nicht genannt
BGBI.	Bundesgesetzblatt
dar.	darunter
DV-	Datenverarbeitungs-
eig.	eigenen
elektr.	elektrisch
Erz.	Erzeugnissen
f.	für
GmbH	Gesellschaft mit beschränkter Haftung
Grundst.	Grundstück
Herst.	Herstellung
Kfz	Kraftfahrzeug
KG	Kommanditgesellschaft
L u. L	Lieferungen und Leistungen
mech.	mechanisch
Mill.	Millionen
NE-	Nichteisen-
OHG	Offene Handelsgesellschaft
u.	und
u.Ä.	und Ähnliches
UStG	Umsatzsteuergesetz
USt-IdNr.	Umsatzsteuer-Identnummer
v.	von
Verkaufsr.	Verkaufsräume



# 1. Steuerpflichtige und steuerbarer Umsatz 2011 und 2012 nach Rechtsformen der Unternehmen

Rechtsform	Steuerpflichtige			Steuerbarer Umsatz		Darunter für Lieferungen und Leistungen		
	2011	2012	Veränderung	2011	2012	2011	2012	Veränderung
	Anzahl		%	1000 EUR				%
Einzelunternehmen	57 703	57 534	-0,3	14 248 249	14 295 557	14 003 206	14 047 503	0,3
Personengesellschaften	7 428	7 459	0,4	11 906 597	10 464 323	11 240 316	9 796 744	- 12,8
darunter								
OHG	370	357	-3,5	830 881	810 946	820 470	802 025	- 2,2
GbR	4 315	4 285	-0,7	2 509 154	1 640 891	2 428 572	1 612 316	- 33,6
Kommanditgesellschaften	236	232	-1,7	391 817	372 124	379 607	359 575	- 5,3
GmbH Co. KG	1 657	1 711	3,3	7 730 147	7 349 264	7 174 985	6 739 243	- 6,1
Kapitalgesellschaften	9 777	10 190	4,2	30 264 834	31 213 879	28 689 820	29 620 244	3,2
darunter								
Aktiengesellschaften	138	142	2,9	3 891 212	3 935 552	3 768 409	3 783 382	0,4
GmbH	9 639	10 010	3,8	26 373 623	27 272 677	24 921 411	25 831 225	3,7
Erwerbs- und Wirtschaftsgenossenschaften	326	319	-2,1	1 261 788	1 410 454	1 243 917	1 394 126	12,1
Betriebe gewerblicher Art von öffentlich-rechtlichen Körperschaften	139	145	4,3	650 527	658 577	644 507	653 176	1,3
Sonstige Rechtsformen	797	825	3,5	708 651	774 301	699 284	768 826	9,9
<b>Insgesamt</b>	<b>76 170</b>	<b>76 472</b>	<b>0,4</b>	<b>59 040 646</b>	<b>58 817 091</b>	<b>56 521 049</b>	<b>56 280 620</b>	<b>- 0,4</b>

# 2. Steuerpflichtige und steuerbarer Umsatz 2011 und 2012 nach Umsatzgrößenklassen

Größenklassen des steuerbaren Umsatzes von ... bis unter ... EUR	Steuerpflichtige			Steuerbarer Umsatz		Darunter für Lieferungen und Leistungen		
	2011	2012	Veränderung	2011	2012	2011	2012	Veränderung
	Anzahl		%	1000 EUR				%
über 17 500 - 50 000	22 348	22 422	0,3	724 159	727 698	721 461	724 393	0,4
50 000 - 100 000	16 293	16 365	0,4	1 167 174	1 173 553	1 160 950	1 167 190	0,5
100 000 - 250 000	16 480	16 535	0,3	2 633 472	2 653 581	2 613 333	2 629 021	0,6
250 000 - 500 000	8 301	8 418	1,4	2 958 501	2 998 309	2 928 879	2 967 249	1,3
500 000 - 1 Mill.	5 246	5 240	- 0,1	3 729 767	3 716 296	3 674 833	3 665 124	- 0,3
1 Mill. - 2 Mill.	3 287	3 258	- 0,9	4 697 057	4 639 072	4 605 846	4 549 485	- 1,2
2 Mill. - 5 Mill.	2 514	2 534	0,8	7 988 726	8 029 516	7 833 056	7 866 711	0,4
5 Mill. - 10 Mill.	924	913	- 1,2	6 640 890	6 506 933	6 417 522	6 305 027	- 1,8
10 Mill. - 25 Mill.	516	525	1,7	8 369 774	8 468 916	7 941 152	8 053 733	1,4
25 Mill. - 50 Mill.	168	165	- 1,8	6 268 797	6 145 235	5 898 232	5 752 081	- 2,5
50 Mill. - 100 Mill.	53	62	17,0	3 786 514	4 369 245	3 466 464	4 139 183	19,4
100 Mill. und mehr	40	35	- 12,5	10 075 816	9 388 737	9 259 321	8 461 423	- 8,6
<b>Insgesamt</b>	<b>76 170</b>	<b>76 472</b>	<b>0,4</b>	<b>59 040 646</b>	<b>58 817 091</b>	<b>56 521 049</b>	<b>56 280 620</b>	<b>- 0,4</b>

**3. Steuerpflichtige, deren steuerbarer Umsatz und Umsatzsteuer-Vorauszahlung 2012**  
**3.1 nach Wirtschaftsabschnitten**

WZ 2008	Wirtschaftsabschnitt	Steuer- pflichtige	Steuerbarer Umsatz		Umsatzsteuer vor Abzug der Vorsteuer		Abziehbare Vorsteuer	Umsatz- steuer- Voraus- zahlung
			insgesamt	darunter Lieferungen und Leistungen	insgesamt	darunter Lieferungen und Leistungen		
		Anzahl	1000 EUR					
A	Land- und Forstwirtschaft, Fischerei	1 842	2 413 170	2 378 499	224 078	220 307	274 656	- 50 534
B	Bergbau und Gewinnung von Steinen und Erden	46	76 470	72 262	12 936	12 136	8 643	4 292
C	Verarbeitendes Gewerbe	6 927	19 242 927	17 543 294	2 691 555	2 379 329	2 351 765	339 752
D	Energieversorgung	649	3 290 674	3 271 793	626 794	623 212	453 477	171 151
E	Wasserversorgung; Abwasser- und Abfallentsorgung und Beseitigung von Umweltverschmutzungen	341	992 020	980 356	143 592	141 381	126 612	16 979
F	Baugewerbe	13 943	5 279 977	5 258 538	868 171	864 153	640 048	227 614
G	Handel; Instandhaltung und Reparatur von Kraftfahrzeugen	15 026	13 070 422	12 599 864	2 159 444	2 079 918	1 817 214	340 969
H	Verkehr und Lagerei	2 901	1 808 856	1 804 435	322 683	321 860	242 398	80 259
I	Gastgewerbe	5 368	929 033	927 107	139 449	139 139	84 718	54 734
J	Information und Kommunikation	1 569	874 994	861 529	159 146	156 619	97 496	61 647
K	Erbringung von Finanz- und Versicherungsdienstleistungen	419	690 475	684 780	122 149	121 048	89 824	32 474
L	Grundstücks- und Wohnungswesen	4 016	2 525 021	2 490 217	316 809	310 296	210 159	106 494
M	Erbringung von freiberuflichen, wissenschaftlichen und technischen Dienstleistungen	8 138	2 664 773	2 538 767	458 951	434 984	259 145	199 713
N	Erbringung von sonstigen wirtschaftlichen Dienstleistungen	3 996	1 766 088	1 700 453	317 718	305 471	165 752	151 977
P	Erziehung und Unterricht	829	128 100	126 438	15 765	15 471	7 015	8 749
Q	Gesundheits- und Sozialwesen	870	1 221 005	1 216 064	24 025	23 115	17 072	6 960
R	Kunst, Unterhaltung und Erholung	1 567	330 747	329 693	53 808	53 621	34 069	19 737
S	Erbringung von sonstigen Dienstleistungen	8 025	1 512 340	1 496 532	244 521	241 611	146 991	97 496
A - S	Insgesamt	76 472	58 817 091	56 280 620	8 901 594	8 443 670	7 027 053	1 870 462

**Noch: 3. Steuerpflichtige, deren steuerbarer Umsatz und Umsatzsteuer-Vorauszahlung 2012  
3.2 nach Wirtschaftszweigen**

WZ 2008	Wirtschaftszweig	Steuer- pflichtige	Steuerbarer Umsatz		Umsatzsteuer vor Abzug der Vorsteuer		Abziehbare Vorsteuer	Umsatz- steuer- Voraus- zahlung
			insgesamt	darunter Lieferungen und Leistungen	insgesamt	darunter Lieferungen und Leistungen		
		Anzahl	1000 EUR					
A	Land- und Forstwirtschaft, Fischerei	1 842	2 413 170	2 378 499	224 078	220 307	274 656	- 50 534
01	Landwirtschaft, Jagd und damit verbundene Tätigkeiten	1 576	2 271 781	2 238 302	198 947	195 389	260 271	- 61 280
01.1	Anbau einjähriger Pflanzen	287	213 390	210 319	18 889	18 575	27 582	- 8 684
01.2	Anbau mehrjähriger Pflanzen	26	15 539	15 519	1 484	1 481	1 493	- 8
01.3	Betrieb von Baumschulen sowie Anbau von Pflanzen zu Vermehrungszwecken	39	8 703	8 454	921	901	710	211
01.4	Tierhaltung	273	353 083	342 895	29 341	28 196	36 945	- 7 602
01.5	Gemischte Landwirtschaft	.	.	.	.	.	.	.
01.6	Erbringung von landwirtschaftlichen Dienstleistungen	106	75 477	72 049	8 697	8 378	7 679	1 019
01.7	Jagd, Fallenstellerei und damit verbundene Tätigkeiten	.	.	.	.	.	.	.
02	Forstwirtschaft und Holzeinschlag	247	135 800	134 721	24 650	24 446	13 916	10 735
02.1	Forstwirtschaft	35	78 369	78 285	14 054	14 038	6 936	7 118
02.2	Holzeinschlag	71	13 795	13 794	2 567	2 566	1 457	1 109
02.3	Sammeln von wild wachsenden Produkten (ohne Holz)	-	-	-	-	-	-	-
02.4	Erbringung von Dienstleistungen für Forstwirtschaft und Holzeinschlag	141	43 636	42 642	8 030	7 841	5 523	2 508
03	Fischerei und Aquakultur	19	5 588	5 475	480	472	469	11
03.1	Fischerei	5	1 303	1 288	135	134	115	20
03.2	Aquakultur	14	4 286	4 187	346	338	354	- 9
B	Bergbau und Gewinnung von Steinen und Erden	46	76 470	72 262	12 936	12 136	8 643	4 292
08	Gewinnung von Steinen und Erden, sonstiger Bergbau	.	.	.	.	.	.	.
08.1	Gewinnung von Natursteinen, Kies, Sand, Ton und Kaolin	41	61 116	56 908	11 504	10 704	7 433	4 071
08.9	Sonstiger Bergbau; Gewinnung von Steinen und Erden a. n. g.	.	.	.	.	.	.	.
09	Erbringen von Dienstleistungen für den Bergbau und für die Gewinnung von Steinen und Erden	.	.	.	.	.	.	.
09.1	Erbringen von Dienstleistungen für die Gewinnung von Erdöl und Erdgas	-	-	-	-	-	-	-
09.9	Erbringen von Dienstleistungen für sonstigen Bergbau und für die Gewinnung von Steinen und Erden	.	.	.	.	.	.	.
C	Verarbeitendes Gewerbe	6 927	19 242 927	17 543 294	2 691 555	2 379 329	2 351 765	339 752
10	Herstellung von Nahrungs- und Futtermitteln	996	1 984 094	1 883 386	144 713	135 659	165 434	- 20 617
10.1	Schlachten und Fleischverarbeitung	352	664 396	638 334	49 554	47 255	54 579	- 5 025
10.2	Fischverarbeitung	.	.	.	.	.	.	.
10.3	Obst- und Gemüseverarbeitung	18	37 291	36 138	2 984	2 883	3 602	- 618
10.4	Herstellung von pflanzlichen und tierischen Ölen und Fetten	.	.	.	.	.	.	.
10.5	Milchverarbeitung	23	71 749	70 959	3 552	3 483	6 206	- 2 655
10.6	Mahl- und Schälsmühlen, Herstellung von Stärke und Stärkeerzeugnissen	31	195 880	189 475	15 351	14 834	15 962	- 611
10.7	Herstellung von Back- und Teigwaren	494	480 355	470 692	36 505	35 513	38 558	- 2 052
10.8	Herstellung von sonstigen Nahrungsmitteln	41	317 215	269 807	18 832	14 706	27 338	- 8 402
10.9	Herstellung von Futtermitteln	24	178 676	170 642	14 747	13 881	16 134	- 1 387

Noch: 3. Steuerpflichtige, deren steuerbarer Umsatz und Umsatzsteuer-Vorauszahlung 2012  
Noch: 3.2 nach Wirtschaftszweigen

WZ 2008	Wirtschaftszweig	Steuer- pflichtige	Steuerbarer Umsatz		Umsatzsteuer vor Abzug der Vorsteuer		Abziehbare Vorsteuer	Umsatz- steuer- Voraus- zahlung
			insgesamt	darunter Lieferungen und Leistungen	insgesamt	darunter Lieferungen und Leistungen		
		Anzahl	1000 EUR					
11	Getränkeherstellung	.	.	.	.	.	.	.
12	Tabakverarbeitung	-	-	-	-	-	-	-
13	Herstellung von Textilien	115	217 001	194 646	32 750	28 503	25 528	7 222
13.1	Spinnstoffaufbereitung und Spinnerei	5	45 967	38 387	6 116	4 676	4 962	1 154
13.2	Weberei	6	23 177	20 580	2 370	1 877	2 585	- 215
13.3	Veredlung von Textilien und Bekleidung	20	40 308	38 101	7 279	6 859	4 400	2 879
13.9	Herstellung von sonstigen Textilwaren	84	107 548	97 578	16 985	15 091	13 582	3 403
14	Herstellung von Bekleidung	59	20 718	18 911	3 800	3 473	2 097	1 702
14.1	Herstellung von Bekleidung (ohne Pelzbekleidung)	51	11 662	10 574	2 203	1 996	1 219	983
14.2	Herstellung von Pelzwaren	-	-	-	-	-	-	-
14.3	Herstellung von Bekleidung aus gewirktem und gestricktem Stoff	8	9 056	8 337	1 597	1 477	878	719
15	Herstellung von Leder, Lederwaren und Schuhen	59	22 403	20 561	3 845	3 495	2 182	1 664
15.1	Herstellung von Leder und Lederwaren (ohne Herstellung von Lederbekleidung)	37	12 023	10 875	2 161	1 943	1 220	941
15.2	Herstellung von Schuhen	22	10 380	9 685	1 684	1 552	962	723
16	Herstellung von Holz-, Flecht-, Korb- und Korkwaren (ohne Möbel)	429	732 500	660 386	113 790	100 202	96 867	16 916
16.1	Säge-, Hobel- und Holz imprägnierwerke	105	195 857	195 553	22 058	22 005	27 893	- 5 835
16.2	Herstellung von sonstigen Holz-, Kork-, Flecht- und Korbwaren (ohne Möbel)	324	536 642	464 834	91 732	78 198	68 974	22 750
17	Herstellung von Papier, Pappe und Waren daraus	43	457 586	406 369	65 431	55 700	65 662	- 230
17.1	Herstellung von Holz- und Zellstoff, Papier, Karton und Pappe	.	.	.	.	.	.	.
17.2	Herstellung von Waren aus Papier, Karton und Pappe	.	.	.	.	.	.	.
18	Herstellung von Druckerzeugnissen; Vervielfältigung von bespielten Ton-, Bild- und Datenträgern	236	292 589	276 927	45 866	42 893	39 034	6 832
18.1	Herstellung von Druckerzeugnissen	231	292 128	276 470	45 778	42 806	38 985	6 793
18.2	Vervielfältigung von bespielten Ton-, Bild- und Datenträgern	5	461	457	88	87	49	39
20	Herstellung von chemischen Erzeugnissen	96	411 058	374 566	60 798	53 870	50 038	10 760
20.1	Herstellung von chemischen Grundstoffen, Düngemitteln und Stickstoffverbindungen, Kunststoffen in Primärformen und synthetischem Kautschuk in Primärformen	.	.	.	.	.	.	.
20.2	Herstellung von Schädlingsbekämpfungs-, Pflanzenschutz- und Desinfektionsmitteln	.	.	.	.	.	.	.

Noch: 3. Steuerpflichtige, deren steuerbarer Umsatz und Umsatzsteuer-Vorauszahlung 2012  
Noch: 3.2 nach Wirtschaftszweigen

WZ 2008	Wirtschaftszweig	Steuer- pflichtige	Steuerbarer Umsatz		Umsatzsteuer vor Abzug der Vorsteuer		Abziehbare Vorsteuer	Umsatz- steuer- Voraus- zahlung
			insgesamt	darunter Lieferungen und Leistungen	insgesamt	darunter Lieferungen und Leistungen		
		Anzahl	1000 EUR					
20.3	Herstellung von Anstrichmitteln, Druckfarben und Kitt	3	84 731	64 587	12 548	8 721	8 029	4 519
20.4	Herstellung von Seifen, Wasch-, Reinigungs- und Körperpflegemitteln sowie von Duftstoffen	22	39 277	36 756	5 065	4 586	4 648	416
20.5	Herstellung von sonstigen chemischen Erzeugnissen	22	102 929	98 087	16 255	15 336	13 478	2 777
20.6	Herstellung von Chemiefasern	.	.	.	.	.	.	.
21	Herstellung von pharmazeutischen Erzeugnissen	14	78 770	74 890	11 306	10 570	8 909	2 397
21.1	Herstellung von pharmazeutischen Grundstoffen	.	.	.	.	.	.	.
21.2	Herstellung von pharmazeutischen Spezialitäten und sonstigen pharmazeutischen Erzeugnissen	.	.	.	.	.	.	.
22	Herstellung von Gummi- und Kunststoffwaren	266	1 626 530	1 475 660	236 860	208 196	216 873	19 986
22.1	Herstellung von Gummiwaren	35	263 736	231 414	34 169	28 029	40 031	- 5 862
22.2	Herstellung von Kunststoffwaren	231	1 362 794	1 244 245	202 691	180 168	176 843	25 848
23	Herstellung von Glas und Glaswaren, Keramik, Verarbeitung von Steinen und Erden	539	1 083 311	1 016 900	167 211	154 590	138 344	28 867
23.1	Herstellung von Glas und Glaswaren	158	371 434	341 001	57 357	51 575	47 568	9 789
23.2	Herstellung von feuerfesten keramischen Werkstoffen und Waren	.	.	.	.	.	.	.
23.3	Herstellung von keramischen Baumaterialien	6	3 886	3 764	695	672	507	188
23.4	Herstellung von sonstigen Porzellan- und keramischen Erzeugnissen	69	204 625	191 241	24 850	22 307	21 213	3 637
23.5	Herstellung von Zement, Kalk und gebranntem Gips	.	.	.	.	.	.	.
23.6	Herstellung von Erzeugnissen aus Beton, Zement und Gips	85	303 683	291 702	53 450	51 175	44 457	8 994
23.7	Be- und Verarbeitung von Naturwerksteinen und Natursteinen a. n. g.	206	102 530	100 334	16 725	16 304	11 852	4 873
23.9	Herstellung von Schleifkörpern und Schleifmitteln auf Unterlage sowie sonstigen Erzeugnissen aus nichtmetallischen Mineralien a. n. g.	12	32 578	30 534	5 355	4 967	4 372	983
24	Metallerzeugung und -bearbeitung	62	931 431	853 406	164 563	149 756	126 696	37 867
24.1	Erzeugung von Roheisen, Stahl und Ferrolegierungen	.	.	.	.	.	.	.
24.2	Herstellung von Stahlrohren, Rohrform-, Rohrverschluss- und Rohrverbindungsstücken aus Stahl	6	26 761	25 421	4 684	4 429	3 276	1 408
24.3	Sonstige erste Bearbeitung von Eisen und Stahl	.	.	.	.	.	.	.
24.4	Erzeugung und erste Bearbeitung von NE-Metallen	30	54 661	52 263	9 862	9 423	6 042	3 820

Noch: 3. Steuerpflichtige, deren steuerbarer Umsatz und Umsatzsteuer-Vorauszahlung 2012  
Noch: 3.2 nach Wirtschaftszweigen

WZ 2008	Wirtschaftszweig	Steuer- pflichtige	Steuerbarer Umsatz		Umsatzsteuer vor Abzug der Vorsteuer		Abziehbare Vorsteuer	Umsatz- steuer- Voraus- zahlung
			insgesamt	darunter Lieferungen und Leistungen	insgesamt	darunter Lieferungen und Leistungen		
		Anzahl	1000 EUR					
24.5	Gießereien	13	237 809	220 102	40 751	37 386	28 157	12 594
25	Herstellung von Metallerzeugnissen	1 722	3 060 274	2 911 341	484 604	456 644	383 611	100 991
25.1	Stahl- und Leichtmetallbau	390	1 039 620	987 059	167 778	158 112	144 335	23 443
25.2	Herstellung von Metalltanks und -behältern; Herstellung von Heizkörpern und -kesseln für Zentralheizungen	15	68 800	62 964	9 857	8 748	7 810	2 047
25.3	Herstellung von Dampfkesseln (ohne Zentralheizungskessel)	3	3 729	3 709	335	331	547	- 212
25.4	Herstellung von Waffen und Munition	20	23 344	22 282	1 732	1 530	2 908	- 1 177
25.5	Herstellung von Schmiede-, Press-, Zieh- und Stanzteilen, gewalzten Ringn und pulvermetallurgischen Erzeugnissen	103	321 132	305 769	44 612	41 694	41 620	2 993
25.6	Oberflächenveredlung und Wärmebehandlung; Mechanik a. n. g.	735	596 498	587 513	100 987	99 280	69 973	31 013
25.7	Herstellung von Schneidwaren, Werkzeugen, Schlössern und Beschlägen aus unedlen Metallen	203	455 485	441 976	73 478	70 913	50 426	23 052
25.9	Herstellung von sonstigen Metallwaren	253	551 666	500 069	85 824	76 035	65 992	19 832
26	Herstellung von Datenverarbeitungsgeräten, elektronischen und optischen Erzeugnissen	332	1 926 563	1 812 846	234 116	212 511	248 093	- 14 029
26.1	Herstellung von elektronischen Bauelementen und Leiterplatten	92	526 048	486 886	69 658	62 217	79 346	- 9 688
26.2	Herstellung von Datenverarbeitungsgeräten und peripheren Geräten	39	227 391	202 234	41 118	36 340	34 188	6 844
26.3	Herstellung von Geräten und Einrichtungen der Telekommunikationstechnik	.	.	.	.	.	.	.
26.4	Herstellung von Geräten der Unterhaltungselektronik	-	-	-	-	-	-	-
26.5	Herstellung von Mess-, Kontroll-, Navigations- u. ä. Instrumenten und Vorrichtungen; Herstellung von Uhren	93	299 434	283 655	33 060	30 062	33 239	- 179
26.6	Herstellung von Bestrahlungs- und Elektrotherapiegeräten und elektromedizinischen Geräten	15	50 497	47 094	5 292	4 645	4 893	398
26.7	Herstellung von optischen und fotografischen Instrumenten und Geräten	40	740 684	713 183	71 467	66 242	86 937	- 15 435
26.8	Herstellung von magnetischen und optischen Datenträgern	.	.	.	.	.	.	.
27	Herstellung von elektrischen Ausrüstungen	222	924 435	825 033	144 391	125 508	114 084	30 321

Noch: 3. Steuerpflichtige, deren steuerbarer Umsatz und Umsatzsteuer-Vorauszahlung 2012  
Noch: 3.2 nach Wirtschaftszweigen

WZ 2008	Wirtschaftszweig	Steuer- pflichtige	Steuerbarer Umsatz		Umsatzsteuer vor Abzug der Vorsteuer		Abziehbare Vorsteuer	Umsatz- steuer- Voraus- zahlung
			insgesamt	darunter Lieferungen und Leistungen	insgesamt	darunter Lieferungen und Leistungen		
		Anzahl	1000 EUR					
27.1	Herstellung von Elektromotoren, Generatoren, Transformatoren, Elektrizitätsverteilungs- und -schalteinrichtungen	52	157 330	148 056	26 217	24 454	20 250	5 970
27.2	Herstellung von Batterien und Akkumulatoren	6	103 476	76 319	18 784	13 624	13 758	5 026
27.3	Herstellung von Kabeln und elektrischem Installationsmaterial	29	120 135	116 437	21 477	20 774	15 623	5 854
27.4	Herstellung von elektrischen Lampen und Leuchten	.	.	.	.	.	.	.
27.5	Herstellung von Haushaltsgeräten	.	.	.	.	.	.	.
27.9	Herstellung von sonstigen elektrischen Ausrüstungen und Geräten a. n. g.	104	255 085	227 007	38 778	33 445	30 071	8 717
28	Maschinenbau	411	1 449 472	1 365 452	203 947	188 013	171 401	32 495
28.1	Herstellung von nicht wirtschaftszweigspezifischen Maschinen	45	353 465	325 512	47 511	42 200	43 308	4 203
28.2	Herstellung von sonstigen nicht wirtschaftszweigspezifischen Maschinen	193	410 784	393 632	60 603	57 359	46 898	13 705
28.3	Herstellung von land- und forstwirtschaftlichen Maschinen	8	3 886	3 882	739	739	489	250
28.4	Herstellung von Werkzeugmaschinen	42	168 433	161 287	25 441	24 083	21 004	4 386
28.9	Herstellung von Maschinen für sonstige bestimmte Wirtschaftszweige	123	512 903	481 139	69 653	63 632	59 702	9 951
29	Herstellung von Kraftwagen und Kraftwagenteilen	100	1 473 827	1 279 784	194 739	157 872	202 566	- 7 827
29.1	Herstellung von Kraftwagen und Kraftwagenmotoren	.	.	.	.	.	.	.
29.2	Herstellung von Karosserien, Aufbauten und Anhängern	36	64 317	57 478	8 369	7 070	8 420	- 51
29.3	Herstellung von Teilen und Zubehör für Kraftwagen	.	.	.	.	.	.	.
30	Sonstiger Fahrzeugbau	21	114 164	104 584	20 013	18 222	14 945	5 068
30.1	Schiff- und Bootsbau	.	.	.	.	.	.	.
30.2	Schienenfahrzeugbau	.	.	.	.	.	.	.
30.3	Luft- u. Raumfahrzeugbau	.	.	.	.	.	.	.
30.4	Herstellung von militärischen Kampffahrzeugen	-	-	-	-	-	-	-
30.9	Herstellung von Fahrzeugen a. n. g.	.	.	.	.	.	.	.
31	Herstellung von Möbeln	274	425 312	398 574	74 200	69 122	57 843	16 357
32	Herstellung von sonstigen Waren	533	766 617	725 770	86 208	78 470	89 332	- 3 124
32.1	Herstellung von Münzen, Schmuck und ähnlichen Erzeugnissen	59	9 940	9 592	1 583	1 517	887	696
32.2	Herstellung von Musikinstrumenten	23	10 563	10 004	1 283	1 177	1 429	- 146
32.3	Herstellung von Sportgeräten	12	36 740	33 721	4 455	3 889	4 962	- 507
32.4	Herstellung von Spielwaren	28	29 412	28 362	4 970	4 770	3 692	1 278

Noch: 3. Steuerpflichtige, deren steuerbarer Umsatz und Umsatzsteuer-Vorauszahlung 2012  
Noch: 3.2 nach Wirtschaftszweigen

WZ 2008	Wirtschaftszweig	Steuer- pflichtige	Steuerbarer Umsatz		Umsatzsteuer vor Abzug der Vorsteuer		Abziehbare Vorsteuer	Umsatz- steuer- Voraus- zahlung
			insgesamt	darunter Lieferungen und Leistungen	insgesamt	darunter Lieferungen und Leistungen		
		Anzahl	1000 EUR					
32.5	Herstellung von medizinischen und zahnmedizinischen Apparaten und Materialien	296	572 938	545 727	56 898	51 734	65 066	- 8 168
32.9	Herstellung von Erzeugnissen a. n. g.	115	107 023	98 365	17 019	15 383	13 296	3 723
33	Reparatur und Installation von Maschinen und Ausrüstungen	354	1 072 112	694 473	167 907	96 159	120 357	47 503
33.1	Reparatur von Metallerzeugnissen, Maschinen und Ausrüstungen	197	927 327	551 148	141 724	70 253	103 701	38 024
33.2	Installation von Maschinen und Ausrüstungen a. n. g.	157	144 785	143 325	26 183	25 906	16 656	9 479
D	Energieversorgung	649	3 290 674	3 271 793	626 794	623 212	453 477	171 151
35	Energieversorgung	649	3 290 674	3 271 793	626 794	623 212	453 477	171 151
35.1	Elektrizitätsversorgung	605	2 945 902	2 927 065	564 153	560 579	404 102	157 885
35.2	Gasversorgung	18	247 937	247 900	47 134	47 127	36 705	10 429
35.3	Wärme- und Kälteversorgung	26	96 835	96 828	15 508	15 506	12 671	2 837
E	Wasserversorgung; Abwasser- und Abfallentsorgung und Beseitigung von Umweltverschmutzungen	341	992 020	980 356	143 592	141 381	126 612	16 979
36	Wasserversorgung	71	288 654	288 446	25 425	25 388	32 407	- 6 983
37	Abwasserentsorgung	25	37 688	37 539	7 077	7 049	3 839	3 238
38	Sammlung, Behandlung und Beseitigung von Abfällen; Rückgewinnung	226	638 797	627 510	105 965	103 824	87 371	18 595
38.1	Sammlung von Abfällen	49	69 899	69 847	12 838	12 828	8 725	4 113
38.2	Abfallbehandlung und -beseitigung	40	241 473	234 443	44 382	43 037	35 252	9 130
38.3	Rückgewinnung	137	327 425	323 220	48 746	47 959	43 394	5 352
39	Beseitigung von Umweltverschmutzungen und sonstige Entsorgung	19	26 881	26 861	5 125	5 121	2 996	2 128
F	Baugewerbe	13 943	5 279 977	5 258 538	868 171	864 153	640 048	227 614
41	Hochbau	601	703 973	703 454	141 279	141 168	90 553	50 726
41.1	Erschließung von Grundstücken; Bauträger	110	144 625	144 562	32 835	32 821	19 957	12 878
41.2	Bau von Gebäuden	491	559 348	558 892	108 444	108 347	70 597	37 847
42	Tiefbau	334	538 453	537 486	91 905	91 725	76 049	15 857
42.1	Bau von Straßen und Bahnverkehrsstrecken	160	364 895	364 332	62 109	62 006	53 441	8 669
42.2	Leitungstiefbau und Kläranlagenbau	91	90 007	89 693	15 075	15 016	12 426	2 650
42.9	Sonstiger Tiefbau	83	83 551	83 461	14 720	14 703	10 182	4 538
43	Vorbereitende Baustellenarbeiten, Bauinstallation und sonstiges Ausbaugewerbe	13 008	4 037 551	4 017 598	634 987	631 259	473 446	161 031
43.1	Abbrucharbeiten und vorbereitende Baustellenarbeiten	223	104 248	104 178	16 186	16 172	15 507	679
43.2	Bauinstallation	4 672	1 697 108	1 690 317	259 594	258 316	199 779	59 620
43.3	Sonstiger Ausbau	5 729	1 326 391	1 316 730	211 018	209 193	149 685	61 015
43.9	Sonstige spezialisierte Bautätigkeiten	2 384	909 804	906 373	148 189	147 578	108 476	39 716



Noch: 3. Steuerpflichtige, deren steuerbarer Umsatz und Umsatzsteuer-Vorauszahlung 2012  
Noch: 3.2 nach Wirtschaftszweigen

WZ 2008	Wirtschaftszweig	Steuer- pflichtige	Steuerbarer Umsatz		Umsatzsteuer vor Abzug der Vorsteuer		Abziehbare Vorsteuer	Umsatz- steuer- Voraus- zahlung
			insgesamt	darunter Lieferungen und Leistungen	insgesamt	darunter Lieferungen und Leistungen		
		Anzahl	1000 EUR					
<b>G</b>	<b>Handel; Instandhaltung und Reparatur von Kraftfahrzeugen</b>	<b>15 026</b>	<b>13 070 422</b>	<b>12 599 864</b>	<b>2 159 444</b>	<b>2 079 918</b>	<b>1 817 214</b>	<b>340 969</b>
45	Handel mit Kraftfahrzeugen; Instandhaltung und Reparatur von Kraftfahrzeugen	3 170	3 216 133	3 114 540	590 032	570 770	489 141	100 647
45.1	Handel mit Kraftwagen	1 052	2 276 282	2 219 871	419 466	408 760	361 401	58 007
45.2	Instandhaltung und Reparatur von Kraftwagen	1 264	413 787	410 392	77 498	76 864	53 909	23 403
45.3	Handel mit Kraftwagenteilen und -zubehör	647	444 896	406 925	78 102	70 905	62 221	15 881
45.4	Handel mit Krafträdern, Kraftradteilen und -zubehör; Instandhaltung und Reparatur von Krafträdern	207	81 168	77 352	14 966	14 242	11 610	3 356
46	Großhandel (ohne Handel mit Kraftfahrzeugen)	2 763	4 353 212	4 148 544	677 083	646 866	597 200	80 157
46.1	Handelsvermittlung	1 269	269 362	254 342	46 289	43 469	32 086	14 203
46.2	Großhandel mit landwirtschaftlichen Grundstoffen und lebenden Tieren	119	219 632	209 071	25 005	24 049	22 846	2 159
46.3	Großhandel mit Nahrungs- und Genussmitteln, Getränken und Tabakwaren	214	1 447 434	1 361 749	191 964	183 017	181 795	10 170
46.4	Großhandel mit Gebrauchs- und Verbrauchsgütern	260	557 985	534 257	85 838	81 433	71 435	14 402
46.5	Großhandel mit Geräten der Informations- und Kommunikationstechnik	45	118 828	114 125	19 959	19 065	17 134	2 808
46.6	Großhandel mit sonstigen Maschinen, Ausrüstungen und Zubehör	270	394 502	372 073	68 358	64 097	58 730	9 917
46.7	Sonstiger Großhandel	450	1 222 927	1 191 252	218 795	212 821	196 237	22 558
46.9	Großhandel ohne ausgeprägten Schwerpunkt	136	122 542	111 674	20 875	18 914	16 936	3 939
47	Einzelhandel (ohne Handel mit Kraftfahrzeugen)	9 093	5 501 076	5 336 781	892 329	862 281	730 872	160 165
47.1	Einzelhandel mit Waren verschiedener Art (in Verkaufsräumen)	1 244	1 070 552	1 062 066	138 297	136 890	123 165	15 132
47.2	Einzelhandel mit Nahrungs- und Genussmitteln, Getränken und Tabakwaren (in Verkaufsräumen)	1 050	551 094	506 798	64 945	56 740	56 759	8 187
47.3	Einzelhandel mit Motorenkraftstoffen (Tankstellen)	260	336 987	336 794	60 873	60 841	53 021	7 851
47.4	Einzelhandel mit Geräten der Informations- und Kommunikationstechnik (in Verkaufsräumen)	453	232 450	225 575	43 784	42 484	32 628	11 172
47.5	Einzelhandel mit sonstigen Haushaltsgeräten, Textilien, Heimwerker- und Einrichtungsbedarf (in Verkaufsräumen)	1 255	747 681	705 239	134 280	126 278	102 290	31 899

Noch: 3. Steuerpflichtige, deren steuerbarer Umsatz und Umsatzsteuer-Vorauszahlung 2012  
Noch: 3.2 nach Wirtschaftszweigen

WZ 2008	Wirtschaftszweig	Steuer- pflichtige	Steuerbarer Umsatz		Umsatzsteuer vor Abzug der Vorsteuer		Abziehbare Vorsteuer	Umsatz- steuer- Voraus- zahlung
			insgesamt	darunter Lieferungen und Leistungen	insgesamt	darunter Lieferungen und Leistungen		
		Anzahl	1000 EUR					
47.6	Einzelhandel mit Verlagsprodukten, Sportausrüstungen und Spielwaren (in Verkaufsräumen)	564	175 476	169 848	29 208	28 145	22 644	6 566
47.7	Einzelhandel mit sonstigen Gütern (in Verkaufsräumen)	3 021	1 988 420	1 945 853	352 788	345 235	281 990	69 577
47.8	Einzelhandel an Verkaufsständen und auf Märkten	208	40 623	38 626	5 858	5 505	4 488	1 369
47.9	Einzelhandel, nicht in Verkaufsräumen, an Verkaufsständen oder auf Märkten	1 038	357 794	345 982	62 297	60 164	53 886	8 410
<b>H</b>	<b>Verkehr und Lagerei</b>	<b>2 901</b>	<b>1 808 856</b>	<b>1 804 435</b>	<b>322 683</b>	<b>321 860</b>	<b>242 398</b>	<b>80 259</b>
49	Landverkehr und Transport in Rohrfernleitungen	1 986	993 033	990 924	171 339	170 950	141 344	29 956
49.1	Personenbeförderung im Eisenbahnfernverkehr	11	43 335	43 233	7 272	7 252	17 985	- 10 713
49.2	Güterbeförderung im Eisenbahnverkehr	-	-	-	-	-	-	-
49.3	Sonstige Personenbeförderung im Landverkehr	632	310 581	309 898	45 145	45 020	46 116	- 979
49.4	Güterbeförderung im Straßenverkehr, Umszugstransporte	1 343	639 117	637 792	118 922	118 677	77 243	41 648
49.5	Transport in Rohrfernleitungen	-	-	-	-	-	-	-
50	Schifffahrt	5	2 853	2 853	243	243	87	156
50.1	Personenbeförderung in der See-und Küstenschifffahrt	-	-	-	-	-	-	-
50.2	Güterbeförderung in der See- und Küstenschifffahrt	.	.	.	.	.	.	.
50.3	Personenbeförderung in der Binnenschifffahrt	.	.	.	.	.	.	.
50.4	Güterbeförderung in der Binnenschifffahrt	.	.	.	.	.	.	.
51	Luftfahrt	6	1 631	1 631	291	291	192	99
51.1	Personenbeförderung in der Luftfahrt	.	.	.	.	.	.	.
51.2	Güterbeförderung in der Luftfahrt u.Raumtransport	.	.	.	.	.	.	.
52	Lagerei sowie Erbringung von sonstigen Dienstleistungen für den Verkehr	657	740 631	738 396	137 578	137 159	93 584	43 996
52.1	Lagerei	.	.	.	.	.	.	.
52.2	Erbringung von sonstigen Dienstleistungen für den Verkehr	.	.	.	.	.	.	.
53	Post-, Kurier- und Expressdienste	247	70 709	70 630	13 232	13 218	7 192	6 052
53.1	Postdienste von Universal- dienstleistungsanbietern	-	-	-	-	-	-	-
53.2	Sonstige Post-, Kurier- und Expressdienste	247	70 709	70 630	13 232	13 218	7 192	6 052
<b>I</b>	<b>Gastgewerbe</b>	<b>5 368</b>	<b>929 033</b>	<b>927 107</b>	<b>139 449</b>	<b>139 139</b>	<b>84 718</b>	<b>54 734</b>
55	Beherbergung	1 221	278 291	277 777	38 880	38 788	27 095	11 786

Noch: 3. Steuerpflichtige, deren steuerbarer Umsatz und Umsatzsteuer-Vorauszahlung 2012  
Noch: 3.2 nach Wirtschaftszweigen

WZ 2008	Wirtschaftszweig	Steuer- pflichtige	Steuerbarer Umsatz		Umsatzsteuer vor Abzug der Vorsteuer		Abziehbare Vorsteuer	Umsatz- steuer- Voraus- zahlung
			insgesamt	darunter Lieferungen und Leistungen	insgesamt	darunter Lieferungen und Leistungen		
		Anzahl	1000 EUR					
55.1	Hotels, Gasthöfe und Pensionen	1 074	256 813	256 329	36 224	36 138	25 286	10 938
55.2	Ferienunterkünfte und ähnliche Beherbergungsstätten	51	9 079	9 058	1 272	1 269	795	477
55.3	Campingplätze	21	4 269	4 268	349	348	299	49
55.9	Sonstige Beherbergungsstätten	75	8 131	8 123	1 035	1 034	714	322
56	Gastronomie	4 147	650 742	649 330	100 569	100 350	57 624	42 948
56.1	Restaurants, Gaststätten, Imbissstuben, Cafés, Eissalons u. Ä.	2 949	465 097	463 868	72 070	71 883	41 173	30 899
56.2	Caterer und Erbringung sonstiger Verpflegungsdienstleistungen	330	80 412	80 404	10 082	10 081	5 889	4 193
56.3	Ausschank von Getränken	868	105 233	105 057	18 417	18 387	10 562	7 855
<b>J</b>	<b>Information und Kommunikation</b>	<b>1 569</b>	<b>874 994</b>	<b>861 529</b>	<b>159 146</b>	<b>156 619</b>	<b>97 496</b>	<b>61 647</b>
58	Verlagswesen	85	124 472	118 661	18 640	17 553	13 103	5 537
58.1	Verlegen von Büchern und Zeitschriften; sonstiges Verlagswesen (ohne Software)	81	124 026	118 215	18 555	17 468	13 067	5 488
58.2	Verlegen von Software	4	446	446	85	85	35	50
59	Herstellung, Verleih und Vertrieb von Filmen und Fernsehprogrammen; Kinos; Tonstudios und Verlegen von Musik	85	27 151	27 061	3 276	3 259	2 840	431
59.1	Herstellung von Filmen und Fernsehprogrammen, deren Verleih und Vertrieb; Kinos	72	25 720	25 629	3 022	3 005	2 667	351
59.2	Tonstudios; Herstellung von Hörfunkbeiträgen; Verlegen von bespielten Tonträgern und Musikalien	13	1 432	1 432	253	253	173	80
60	Rundfunkveranstalter	.	.	.	.	.	.	.
60.1	Hörfunkveranstalter	.	.	.	.	.	.	.
60.2	Fernsehveranstalter	.	.	.	.	.	.	.
61	Telekommunikation	.	.	.	.	.	.	.
61.1	Leistungsgebundene Telekommunikation	.	.	.	.	.	.	.
61.2	Drahtlose Telekommunikation	.	.	.	.	.	.	.
61.3	Satellitentelekommunikation	-	-	-	-	-	-	-
61.9	Sonstige Telekommunikation	21	57 150	56 399	17 639	17 497	11 908	5 731
62	Erbringung von Dienstleistungen der Informationstechnologie	1 033	425 990	421 717	80 187	79 377	41 275	38 913
63	Informationsdienstleistungen	336	202 626	201 693	34 420	34 256	23 710	10 710
63.1	Datenverarbeitung, Hosting und damit verbundene Tätigkeiten; Webportale	13	9 265	9 241	1 756	1 752	982	774
63.9	Erbringung von sonstigen Informationsdienstleistungen	323	193 361	192 452	32 664	32 504	22 728	9 936
<b>K</b>	<b>Erbringung von Finanz- und Versicherungsdienstleistungen</b>	<b>419</b>	<b>690 475</b>	<b>684 780</b>	<b>122 149</b>	<b>121 048</b>	<b>89 824</b>	<b>32 474</b>
64	Erbringung von Finanz- dienstleistungen	99	644 423	639 426	113 755	112 786	85 258	28 657
64.1	Zentralbanken und Kreditinstitute	34	53 197	53 012	10 082	10 039	5 338	4 743
64.2	Beteiligungsgesellschaften	60	590 529	585 717	103 534	102 607	79 874	23 820

Noch: 3. Steuerpflichtige, deren steuerbarer Umsatz und Umsatzsteuer-Vorauszahlung 2012  
Noch: 3.2 nach Wirtschaftszweigen

WZ 2008	Wirtschaftszweig	Steuer- pflichtige	Steuerbarer Umsatz		Umsatzsteuer vor Abzug der Vorsteuer		Abziehbare Vorsteuer	Umsatz- steuer- Voraus- zahlung
			insgesamt	darunter Lieferungen und Leistungen	insgesamt	darunter Lieferungen und Leistungen		
		Anzahl	1000 EUR					
64.3	Treuhand- und sonstige Fonds und ähnliche Finanzinstitutionen	-	-	-	-	-	-	-
64.9	Sonstige Finanzierungsinstitutionen	5	697	697	139	139	46	94
65	Versicherungen,Rückversicherungen und Pensionskassen(ohne Sozialv.)	-	-	-	-	-	-	-
65.1	Versicherungen	-	-	-	-	-	-	-
65.2	Rückversicherungen	-	-	-	-	-	-	-
65.3	Pensionskassen und Pensionsfonds	-	-	-	-	-	-	-
66	Mit Finanz- und Versicherungsdienstleistungen verbundene Tätigkeiten	320	46 052	45 354	8 394	8 262	4 566	3 817
66.1	Mit Finanzdienstleistungen verbundene Tätigkeiten	104	23 414	23 073	3 980	3 915	2 179	1 790
66.2	Mit Versicherungsdienstleistungen und Pensionskassen verbundene Tätigkeiten	216	22 637	22 281	4 414	4 347	2 387	2 027
66.3	Fondsmanagement	-	-	-	-	-	-	-
L	Grundstücks- und Wohnungswesen	4 016	2 525 021	2 490 217	316 809	310 296	210 159	106 494
68	Grundstücks- und Wohnungswesen	4 016	2 525 021	2 490 217	316 809	310 296	210 159	106 494
68.1	Kauf und Verkauf von eigenen Grundstücken, Gebäuden und Wohnungen	142	170 994	170 109	16 033	15 865	6 224	9 624
68.2	Vermietung, Verpachtung von eigenen oder geleasten Grundstücken, Gebäuden und Wohnungen	3 060	1 995 038	1 961 853	258 814	252 596	180 318	78 524
68.3	Vermittlung und Verwaltung von Grundstücken, Gebäuden und Wohnungen für Dritte	814	358 989	358 255	41 962	41 836	23 616	18 346
M	Erbringung von freiberuflichen, wissenschaftlichen und technischen Dienstleistungen	8 138	2 664 773	2 538 767	458 951	434 984	259 145	199 713
69	Rechts- und Steuerberatung, Wirtschaftsprüfung	2 115	419 617	419 511	79 181	79 154	21 161	58 020
69.1	Rechtsberatung	1 134	199 397	199 326	37 967	37 946	9 777	28 189
69.2	Wirtschaftsprüfung und Steuerberatung; Buchführung	981	220 220	220 185	41 214	41 208	11 384	29 831
70	Verwaltung und Führung von Unternehmen und Betrieben; Unternehmensberatung	830	937 670	832 359	145 495	125 481	115 761	29 768
70.1	Verwaltung und Führung von Unternehmen und Betrieben	197	825 152	720 782	126 004	106 171	107 393	18 630
70.2	Public-Relations- und Unternehmensberatung	633	112 518	111 578	19 491	19 310	8 368	11 138
71	Architektur- und Ingenieurbüros; technische, physikalische und chemische Untersuchung	3 313	908 217	897 674	165 342	163 319	78 475	86 727
71.1	Architektur- und Ingenieurbüros	3 208	810 836	800 378	147 367	145 355	71 012	76 215

Noch: 3. Steuerpflichtige, deren steuerbarer Umsatz und Umsatzsteuer-Vorauszahlung 2012  
Noch: 3.2 nach Wirtschaftszweigen

WZ 2008	Wirtschaftszweig	Steuer- pflichtige	Steuerbarer Umsatz		Umsatzsteuer vor Abzug der Vorsteuer		Abziehbare Vorsteuer	Umsatz- steuer- Voraus- zahlung
			insgesamt	darunter Lieferungen und Leistungen	insgesamt	darunter Lieferungen und Leistungen		
		Anzahl	1000 EUR					
71.2	Technische, physikalische und chemische Untersuchung	105	97 381	97 296	17 975	17 964	7 463	10 511
72	Forschung und Entwicklung	151	110 720	107 235	16 637	15 976	13 943	2 695
72.1	Forschung und Entwicklung im Bereich Natur-, Ingenieur-, Agrarwissenschaften und Medizin	139	109 335	105 860	16 378	15 718	13 856	2 522
72.2	Forschung und Entwicklung im Bereich Rechts-, Wirtschafts- und Sozialwissenschaften sowie im Bereich Sprach-, Kultur- und Kunstwissenschaften	12	1 385	1 376	259	257	87	172
73	Werbung und Marktforschung	548	108 731	107 539	20 007	19 781	12 034	7 986
73.1	Werbung	534	103 934	102 741	19 095	18 869	11 705	7 403
73.2	Markt- und Meinungsforschung	14	4 797	4 797	912	912	329	583
74	Sonstige freiberufliche, wissenschaftliche und technische Tätigkeiten	905	122 295	117 027	21 639	20 643	12 267	9 372
74.1	Ateliers für Textil-, Schmuck-, Grafik- u. ä. Design	164	16 393	16 301	2 740	2 726	1 486	1 254
74.2	Fotografie und Fotolabors	179	37 438	34 840	6 710	6 217	5 303	1 407
74.3	Übersetzen und Dolmetschen	57	3 283	3 275	612	610	217	394
74.9	Sonstige freiberufliche, wissenschaftliche und technische Tätigkeiten a. n. g.	505	65 181	62 611	11 577	11 089	5 260	6 317
75	Veterinärwesen	276	57 522	57 422	10 649	10 630	5 504	5 145
N	Erbringung von sonstigen wirtschaftlichen Dienstleistungen	3 996	1 766 088	1 700 453	317 718	305 471	165 752	151 977
77	Vermietung von beweglichen Sachen	596	346 951	336 153	60 789	58 749	44 280	16 519
77.1	Vermietung von Kraftwagen	130	43 345	42 911	7 571	7 488	5 518	2 053
77.2	Vermietung von Gebrauchsgütern	.	.	.	.	.	.	.
77.3	Vermietung von Maschinen, Geräten und sonstigen beweglichen Sachen	387	283 352	273 112	49 630	47 696	36 300	13 340
77.4	Leasing von nichtfinanziellen immateriellen vermögensgegenständen (ohne Copyrights)	.	.	.	.	.	.	.
78	Vermittlung und Überlassung von Arbeitskräften	208	254 094	254 029	48 804	48 761	7 399	41 406
78.1	Vermittlung von Arbeitskräften	122	66 251	66 231	12 683	12 679	2 094	10 588
78.2	Befristete Überlassung von Arbeitskräften	62	158 181	158 148	30 466	30 452	4 877	25 589
78.3	Sonstige Überlassung von Arbeitskräften	24	29 662	29 650	5 656	5 630	428	5 228
79	Reisebüros, Reiseveranstalter und Erbringung sonstiger Reservierungsdienstleistungen	309	55 107	54 142	9 027	8 997	5 417	3 608
79.1	Reisebüros und Reiseveranstalter	298	51 091	50 169	8 426	8 404	4 913	3 511
79.9	Erbringung sonstiger Reservierungsdienstleistungen	11	4 016	3 973	601	593	504	97

Noch: 3. Steuerpflichtige, deren steuerbarer Umsatz und Umsatzsteuer-Vorauszahlung 2012  
Noch: 3.2 nach Wirtschaftszweigen

WZ 2008	Wirtschaftszweig	Steuer- pflichtige	Steuerbarer Umsatz		Umsatzsteuer vor Abzug der Vorsteuer		Abziehbare Vorsteuer	Umsatz- steuer- Voraus- zahlung
			insgesamt	darunter Lieferungen und Leistungen	insgesamt	darunter Lieferungen und Leistungen		
		Anzahl	1000 EUR					
80	Wach- und Sicherheitsdienste sowie Detekteien	150	94 804	94 579	18 429	18 387	5 417	13 016
80.1	Private Wach- und Sicherheitsdienste	91	78 748	78 525	15 529	15 487	4 400	11 133
80.2	Sicherheitsdienste mithilfe von Überwachungs- und Alarmsystemen	13	3 927	3 927	616	616	403	213
80.3	Detekteien	46	12 129	12 127	2 284	2 284	614	1 670
81	Gebäudebetreuung; Garten- und Landschaftsbau	1 539	378 604	376 775	65 591	65 326	27 810	37 781
81.1	Hausmeisterdienste	643	49 929	49 880	7 573	7 563	4 538	3 034
81.2	Reinigung von Gebäuden, Straßen und Verkehrsmitteln	503	187 795	187 376	34 723	34 635	8 415	26 308
81.3	Garten- und Landschaftsbau sowie Erbringung von sonstigen gärtnerischen Dienstleistungen	393	140 880	139 520	23 296	23 127	14 857	8 438
82	Erbringung von wirtschaftlichen Dienstleistungen für Unternehmen und Privatpersonen a. n. g.	1 194	636 528	584 775	115 077	105 251	75 429	39 647
82.1	Sekretariats- und Schreibdienste, Copy-Shops	150	31 170	31 068	5 780	5 761	2 366	3 414
82.2	Call Center	12	4 139	4 129	871	870	328	543
82.3	Messe-, Ausstellungs- und Kongressveranstalter	119	28 915	28 902	5 164	5 160	3 591	1 573
82.9	Erbringung sonstiger wirtschaftlicher Dienstleistungen für Unternehmen und Privatpersonen	913	572 305	520 676	103 261	93 461	69 143	34 117
P	Erziehung und Unterricht	829	128 100	126 438	15 765	15 471	7 015	8 749
85	Erziehung und Unterricht	829	128 100	126 438	15 765	15 471	7 015	8 749
85.1	Kindergärten und Vorschulen	-	-	-	-	-	-	-
85.2	Grundschulen	-	-	-	-	-	-	-
85.3	Weiterführende Schulen	57	22 955	22 955	887	887	395	492
85.4	Tertiärer und post-sekundärer, nicht tertiärer Unterricht	22	19 004	17 710	3 770	3 526	885	2 885
85.5	Sonstiger Unterricht	746	85 834	85 466	11 057	11 008	5 704	5 352
85.6	Erbringung von Dienstleistungen für den Unterricht	4	307	307	50	50	31	19
Q	Gesundheits- und Sozialwesen	870	1 221 005	1 216 064	24 025	23 115	17 072	6 960
86	Gesundheitswesen	610	670 230	665 870	16 664	15 862	8 625	8 036
86.1	Krankenhäuser	33	495 065	491 773	9 866	9 267	5 588	4 278
86.2	Arzt- und Zahnarztpraxen	282	90 350	90 337	2 311	2 308	909	1 402
86.9	Gesundheitswesen a.n.g.	295	84 814	83 760	4 487	4 287	2 128	2 356
87	Heime (ohne Erholungs- und Ferienheime)	29	80 504	80 490	1 000	998	1 358	- 357
87.1	Pflegeheime	15	52 319	52 310	450	448	562	- 113
87.2	Stationäre Einrichtungen zur psychosozialen Betreuung, Suchtbekämpfung u. Ä.	.	.	.	.	.	.	.
87.3	Altenheime; Alten- und Behindertenwohnheime	11	22 329	22 326	441	441	708	- 267

Noch: 3. Steuerpflichtige, deren steuerbarer Umsatz und Umsatzsteuer-Vorauszahlung 2012  
Noch: 3.2 nach Wirtschaftszweigen

WZ 2008	Wirtschaftszweig	Steuer- pflichtige	Steuerbarer Umsatz		Umsatzsteuer vor Abzug der Vorsteuer		Abziehbare Vorsteuer	Umsatz- steuer- Voraus- zahlung
			insgesamt	darunter Lieferungen und Leistungen	insgesamt	darunter Lieferungen und Leistungen		
		Anzahl	1000 EUR					
87.9	Sonstige Heime (ohne Erholungs- und Ferienheime)							
88	Sozialwesen (ohne Heime)	231	470 271	469 704	6 361	6 255	7 090	- 719
88.1	Soziale Betreuung älterer Menschen und Behinderter	85	23 280	23 267	1 334	1 331	1 380	- 46
88.9	Sonstiges Sozialwesen (ohne Heime)	146	446 991	446 438	5 027	4 923	5 710	- 673
<b>R</b>	<b>Kunst, Unterhaltung und Erholung</b>	<b>1 567</b>	<b>330 747</b>	<b>329 693</b>	<b>53 808</b>	<b>53 621</b>	<b>34 069</b>	<b>19 737</b>
90	Kreative, künstlerische und unterhaltende Tätigkeiten	639	82 781	82 374	12 810	12 743	7 339	5 468
91	Bibliotheken, Archive, Museen, botanische und zoologische Gärten	19	10 609	10 553	1 787	1 776	838	948
92	Spiel-, Wett- und Lotteriewesen	137	57 689	57 612	10 943	10 931	5 828	5 115
93	Erbringung von Dienstleistungen des Sports, der Unterhaltung und der Erholung	772	179 668	179 154	28 268	28 171	20 064	8 205
93.1	Erbringung von Dienstleistungen des Sports	379	94 600	94 366	15 872	15 828	10 000	5 874
93.2	Erbringung von sonstigen Dienstleistungen der Unterhaltung und der Erholung	393	85 068	84 788	12 396	12 343	10 065	2 331
<b>S</b>	<b>Erbringung von sonstigen Dienstleistungen</b>	<b>8 025</b>	<b>1 512 340</b>	<b>1 496 532</b>	<b>244 521</b>	<b>241 611</b>	<b>146 991</b>	<b>97 496</b>
94	Interessenvertretungen sowie kirchliche und sonstige religiöse Vereinigungen (ohne Sozialwesen und Sport)	342	159 328	157 872	11 988	11 720	10 133	1 849
94.1	Wirtschafts- und Arbeitgeberverbände, Berufsorganisationen	16	2 580	2 578	369	368	219	149
94.2	Arbeitnehmervereinigungen	-	-	-	-	-	-	-
94.9	Kirchliche Vereinigungen; politische Parteien sowie sonstige Interessenvertretungen und Vereinigungen a. n. g.	326	156 748	155 294	11 619	11 352	9 914	1 700
95	Reparatur von Datenverarbeitungsgeräten und Gebrauchsgütern	251	46 996	45 974	8 281	8 090	5 367	2 914
95.1	Reparatur von Datenverarbeitungs- und Telekommunikationsgeräten	30	6 204	6 197	1 046	1 045	675	371
95.2	Reparatur von Gebrauchsgütern	221	40 793	39 777	7 235	7 045	4 692	2 543
96	Erbringung von sonstigen überwiegend persönlichen Dienstleistungen	7 432	1 306 016	1 292 685	224 252	221 800	131 491	92 733
<b>A - S</b>	<b>Insgesamt</b>	<b>76 472</b>	<b>58 817 091</b>	<b>56 280 620</b>	<b>8 901 594</b>	<b>8 443 670</b>	<b>7 027 053</b>	<b>1 870 462</b>

**4. Steuerpflichtige und deren  
4.1 nach Umsatzgrößen**

WZ 2008	Wirtschaftsabschnitt	Steuer- pflich- tige	Lieferungen und Leistungen	Davon in			
				über 17 500 bis 50 000		50 000 bis 100 000	
		Anzahl	1000 EUR	Anzahl	1000 EUR	Anzahl	1000 EUR
A	Land- und Forstwirtschaft, Fischerei	1 842	2 378 499	.	.	277	20 089
B	Bergbau und Gewinnung von Steinen und Erden	46	72 262	.	.	5	402
C	Verarbeitendes Gewerbe	6 927	17 543 294	986	32 444	928	67 575
D	Energieversorgung	649	3 271 793	241	6 978	114	8 055
E	Wasserversorgung; Abwasser- und Abfallentsorgung und Beseitigung von Umweltverschmutzungen	341	980 356	38	1 249	29	2 088
F	Baugewerbe	13 943	5 258 538	3 595	121 778	3 147	224 931
G	Handel; Instandhaltung und Reparatur von Kraftfahrzeugen	15 026	12 599 864	3 413	110 967	2 973	213 862
H	Verkehr und Lagerei	2 901	1 804 435	581	19 587	573	41 039
I	Gastgewerbe	5 368	927 107	1 667	55 306	1 504	107 958
J	Information und Kommunikation	1 569	861 529	504	16 062	341	24 333
K	Erbringung von Finanz- und Versicherungsdienstleistungen	419	684 780	185	6 060	90	6 188
L	Grundstücks- und Wohnungswesen	4 016	2 490 217	1 716	52 747	788	55 405
M	Erbringung von freiberuflichen, wissenschaftlichen und technischen Dienstleistungen	8 138	2 538 767	2 605	84 104	2 037	145 692
N	Erbringung von sonstigen wirtschaftlichen Dienstleistungen	3 996	1 700 453	1 471	46 284	768	54 069
P	Erziehung und Unterricht	829	126 438	410	13 150	238	16536
Q	Gesundheits- und Sozialwesen	870	1 216 064	298	9 106	172	11 897
R	Kunst, Unterhaltung und Erholung	1 567	329 693	731	22 956	317	21 661
S	Erbringung von sonstigen Dienstleistungen	8 025	1 496 532	3 658	115 354	2 064	145 411
<b>A - S</b>	<b>Insgesamt</b>	<b>76 472</b>	<b>56 280 620</b>	<b>22 422</b>	<b>724 393</b>	<b>16 365</b>	<b>1 167 190</b>



**Lieferungen und Leistungen 2012**  
**klassen und Wirtschaftsabschnitten**

Größenklassen von ... bis unter ... EUR						WZ 2008
100 000 bis 250 000		250 000 bis 500 000		500 000 bis 1 Mill.		
Anzahl	1000 EUR	Anzahl	1000 EUR	Anzahl	1000 EUR	
379	62 498	257	89 799	173	127 138	A
3	474	15	6 053	6	4 461	B
1 406	233 635	1 032	368 900	784	558 787	C
97	15 817	75	27 360	45	33 568	D
55	8 892	38	14 213	48	33 304	E
3 286	531 929	1 867	660 311	1 075	745 081	F
3 487	559 095	1 841	649 699	1 214	862 989	G
651	104 451	404	143 621	312	216 343	H
1 395	214 502	470	160 615	222	150 284	I
335	51 914	146	50 888	112	76 390	J
64	10 087	19	6 610	21	13 880	K
629	98 098	307	108 054	190	131 193	L
1 947	306 161	833	290 957	409	278 034	M
851	130 013	366	128 187	246	176 165	N
113	16 605	28	9 887	20	13 103	P
148	24 423	108	39 604	64	43 285	Q
281	43 868	115	41 685	75	50 363	R
1 408	216 559	497	170 803	224	150 756	S
16 535	2 629 021	8 418	2 967 249	5 240	3 665 124	A - S

Noch: 4. Steuerpflichtige und deren  
Noch: 4.1 nach Umsatzgrößen

WZ 2008	Wirtschaftsabschnitt	Davon in Größenklassen					
		1 Mill. bis 2 Mill.		2 Mill. bis 5 Mill.		5 Mill. bis 10 Mill.	
		Anzahl	1000 EUR	Anzahl	1000 EUR	Anzahl	1000 EUR
A	Land- und Forstwirtschaft, Fischerei	147	212 002	184	579 401	75	512 053
B	Bergbau und Gewinnung von Steinen und Erden	6	8 820	6	18 357	.	.
C	Verarbeitendes Gewerbe	622	882 518	572	1 807 327	265	1 810 675
D	Energieversorgung	20	28 387	9	30 397	7	59 470
E	Wasserversorgung; Abwasser- und Abfallentsorgung und Beseitigung von Umweltverschmutzungen	29	40 513	56	182 835	27	187 076
F	Baugewerbe	517	715 303	340	1 038 597	76	530 466
G	Handel; Instandhaltung und Reparatur von Kraftfahrzeugen	912	1 277 425	734	2 276 984	282	1 929 514
H	Verkehr und Lagerei	203	279 673	125	390 972	28	206 621
I	Gastgewerbe	73	101 194	30	83 878	.	.
J	Information und Kommunikation	59	84 371	46	141 310	12	81 852
K	Erbringung von Finanz- und Versicherungsdienstleistungen	17	24 372	13	41 862	4	25 972
L	Grundstücks- und Wohnungswesen	150	206 296	151	469 463	45	323 197
M	Erbringung von freiberuflichen, wissenschaftlichen und technischen Dienstleistungen	185	250 846	84	251 379	20	144 486
N	Erbringung von sonstigen wirtschaftlichen Dienstleistungen	155	210 262	95	272 263	29	200 958
P	Erziehung und Unterricht	9	12 347	8	24 827	3	19 982
Q	Gesundheits- und Sozialwesen	27	35 817	18	62 997	13	86 914
R	Kunst, Unterhaltung und Erholung	21	30 695	21	65 858	.	.
S	Erbringung von sonstigen Dienstleistungen	106	148 643	42	128 002	14	94 874
<b>A - S</b>	<b>Insgesamt</b>	<b>3 258</b>	<b>4 549 485</b>	<b>2 534</b>	<b>7 866 711</b>	<b>913</b>	<b>6 305 027</b>

Lieferungen und Leistungen 2012  
klassen und Wirtschaftsabschnitten

von ... bis unter ... EUR						WZ 2008
10 Mill. bis 25 Mill.		25 Mill. bis 50 Mill.		50 Mill. und mehr		
Anzahl	1000 EUR	Anzahl	1000 EUR	Anzahl	1000 EUR	
.	.	3	127 773	4	332 263	A
.	.	-	-	-	-	B
210	3 352 257	69	2 341 518	53	6 087 659	C
18	286 967	15	550 531	8	2 224 263	D
18	255 792	.	.	.	.	E
36	534 448	4	155 694	-	-	F
113	1 700 182	42	1 449 789	15	1 569 357	G
.	.	.	.	.	.	H
.	.	-	-	-	-	I
9	170 510	5	163 898	-	-	J
3	50 573	.	.	.	.	K
25	352 280	11	426 290	4	267 192	L
12	203 083	.	.	.	.	M
12	156 796	.	.	.	.	N
-	-	-	-	-	-	P
14	207 857	4	150 975	4	543 190	Q
.	.	-	-	-	-	R
.	.	.	.	.	.	S
525	8 053 733	165	5 752 081	97	12 600 606	A - S

**Noch: 4. Steuerpflichtige und deren  
4.2 nach Umsatzgrößen**

WZ 2008	Wirtschaftszweige	Steuer- pflich- tige	Lieferungen und Leistungen	Davon in			
				über 17 500 bis 50 000		50 000 bis 100 000	
		Anzahl	1000 EUR	Anzahl	1000 EUR	Anzahl	1000 EUR
<b>A</b>	<b>Land- und Forstwirtschaft, Fischerei</b>	<b>1 842</b>	<b>2 378 499</b>	.	.	<b>277</b>	<b>20 089</b>
01	Landwirtschaft, Jagd und damit verbundene Tätigkeiten	1 576	2 238 302	250	8 025	204	14 933
01.1	Anbau einjähriger Pflanzen	287	210 319	29	988	32	2 211
01.2	Anbau mehrjähriger Pflanzen	26	15 519	7	239	-	-
01.3	Betrieb von Baumschulen sowie Anbau von Pflanzen zu Vermehrungszwecken	39	8 454	6	184	11	889
01.4	Tierhaltung	273	342 895	74	2 282	.	.
01.5	Gemischte Landwirtschaft	.	.	.	.	82	6 046
01.6	Erbringung von landwirtschaftlichen Dienstleistungen	106	72 049	28	849	20	1 539
01.7	Jagd, Fallenstellerei und damit verbundene Tätigkeiten	.	.	.	.	.	.
02	Forstwirtschaft und Holzeinschlag	247	134 721	67	2 029	68	4 828
02.1	Forstwirtschaft	35	78 285	12	334	7	509
02.2	Holzeinschlag	71	13 794	13	385	27	1 989
02.3	Sammeln von wild wachsenden Produkten (ohne Holz)	-	-	-	-	-	-
02.4	Erbringung von Dienstleistungen für Forstwirtschaft und Holzeinschlag	141	42 642	42	1 311	34	2 330
03	Fischerei und Aquakultur	19	5 475	.	.	5	329
03.1	Fischerei	5	1 288	.	.	.	.
03.2	Aquakultur	14	4 187	3	94	.	.
<b>B</b>	<b>Bergbau und Gewinnung von Steinen und Erden</b>	<b>46</b>	<b>72 262</b>	.	.	<b>5</b>	<b>402</b>
08	Gewinnung von Steinen und Erden, sonstiger Bergbau	.	.	.	.	5	402
08.1	Gewinnung von Natursteinen, Kies, Sand, Ton und Kaolin	41	56 908	.	.	5	402
08.9	Sonstiger Bergbau; Gewinnung von Steinen und Erden a. n. g.	.	.	-	-	-	-
09	Erbringen von Dienstleistungen für den Bergbau und für die Gewinnung von Steinen und Erden	.	.	-	-	-	-
09.1	Erbringen von Dienstleistungen für die Gewinnung von Erdöl und Erdgas	-	-	-	-	-	-
09.9	Erbringen von Dienstleistungen für sonstigen Bergbau und für die Gewinnung von Steinen und Erden	.	.	-	-	-	-
<b>C</b>	<b>Verarbeitendes Gewerbe</b>	<b>6 927</b>	<b>17 543 294</b>	<b>986</b>	<b>32 444</b>	<b>928</b>	<b>67 575</b>
10	Herstellung von Nahrungs- und Futtermitteln	996	1 883 386	61	1 879	99	7 530
10.1	Schlachten und Fleischverarbeitung	352	638 334	24	709	28	2 107
10.2	Fischverarbeitung	.	.	.	.	.	.
10.3	Obst- und Gemüseverarbeitung	18	36 138	.	.	.	.
10.4	Herstellung von pflanzlichen und tierischen Ölen und Fetten	.	.	.	.	.	.
10.5	Milchverarbeitung	23	70 959	6	218	5	330
10.6	Mahl- und Schälsmühlen, Herstellung von Stärke und Stärkeerzeugnissen	31	189 475	.	.	-	-
10.7	Herstellung von Back- und Teigwaren	494	470 692	21	677	54	4 165
10.8	Herstellung von sonstigen Nahrungsmitteln	41	269 807	4	117	3	259
10.9	Herstellung von Futtermitteln	24	170 642	.	.	3	226

**Lieferungen und Leistungen 2012**  
**klassen und Wirtschaftszweigen**

Größenklassen von ... bis unter ... EUR						WZ 2008
100 000 bis 250 000		250 000 bis 500 000		500 000 bis 1 Mill.		
Anzahl	1000 EUR	Anzahl	1000 EUR	Anzahl	1000 EUR	
379	62 498	257	89 799	173	127 138	A
323	54 044	.	.	156	114 215	01
55	9 338	69	25 317	51	36 951	01.1
6	1 020	.	.	.	.	01.2
11	2 019	7	2 304	.	.	01.3
53	8 825	26	8 878	18	12 583	01.4
172	28 259	106	36 951	75	56 568	01.5
26	4 583	13	4 335	7	4 983	01.6
-	-	-	-	-	-	01.7
52	8 011	29	9 739	.	.	02
8	1 418	.	.	5	3 809	02.1
17	2 715	.	.	.	.	02.2
-	-	-	-	-	-	02.3
27	3 878	18	6 042	10	7 550	02.4
4	443	.	.	.	.	03
.	.	-	-	-	-	03.1
.	.	.	.	.	.	03.2
3	474	15	6 053	6	4 461	B
3	474	.	.	6	4 461	08
3	474	12	4 912	6	4 461	08.1
-	-	.	.	-	-	08.9
-	-	.	.	-	-	09
-	-	-	-	-	-	09.1
-	-	.	.	-	-	09.9
1 406	233 635	1 032	368 900	784	558 787	C
281	48 346	236	84 018	140	96 263	10
73	12 760	97	34 631	57	39 111	10.1
-	-	-	-	-	-	10.2
3	503	3	1 360	3	1 753	10.3
.	.	.	.	-	-	10.4
3	535	4	1 424	.	.	10.5
8	1 333	.	.	.	.	10.6
184	31 346	110	38 755	67	46 264	10.7
6	1 113	7	2 668	.	.	10.8
.	.	3	1 105	3	1 958	10.9

Noch: 4. Steuerpflichtige und deren  
Noch: 4.2 nach Umsatzgrößen

WZ 2008	Wirtschaftszweige	Davon in Größenklassen					
		1 Mill. bis 2 Mill.		2 Mill. bis 5 Mill.		5 Mill. bis 10 Mill.	
		Anzahl	1000 EUR	Anzahl	1000 EUR	Anzahl	1000 EUR
<b>A</b>	<b>Land- und Forstwirtschaft, Fischerei</b>	<b>147</b>	<b>212 002</b>	<b>184</b>	<b>579 401</b>	<b>75</b>	<b>512 053</b>
01	Landwirtschaft, Jagd und damit verbundene Tätigkeiten	135	195 513	181	572 494	.	.
01.1	Anbau einjähriger Pflanzen	27	38 181	19	60 363	5	36 971
01.2	Anbau mehrjähriger Pflanzen	.	.	.	.	-	-
01.3	Betrieb von Baumschulen sowie Anbau von Pflanzen zu Vermehrungszwecken	.	.	-	-	-	-
01.4	Tierhaltung	13	18 793	16	54 562	7	52 020
01.5	Gemischte Landwirtschaft	83	122 530	143	446 282	60	403 384
01.6	Erbringung von landwirtschaftlichen Dienstleistungen	6	7 547	.	.	.	.
01.7	Jagd, Fallenstellerei und damit verbundene Tätigkeiten	-	-	-	-	-	-
02	Forstwirtschaft und Holzeinschlag	.	.	3	6 907	.	.
02.1	Forstwirtschaft	-	-	-	-	-	-
02.2	Holzeinschlag	4	5 053	-	-	-	-
02.3	Sammeln von wild wachsenden Produkten (ohne Holz)	-	-	-	-	-	-
02.4	Erbringung von Dienstleistungen für Forstwirtschaft und Holzeinschlag	.	.	3	6 907	.	.
03	Fischerei und Aquakultur	.	.	-	-	-	-
03.1	Fischerei	.	.	-	-	-	-
03.2	Aquakultur	.	.	-	-	-	-
<b>B</b>	<b>Bergbau und Gewinnung von Steinen und Erden</b>	<b>6</b>	<b>8 820</b>	<b>6</b>	<b>18 357</b>	<b>.</b>	<b>.</b>
08	Gewinnung von Steinen und Erden, sonstiger Bergbau	6	8 820	6	18 357	.	.
08.1	Gewinnung von Natursteinen, Kies, Sand, Ton und Kaolin	6	8 820	6	18 357	.	.
08.9	Sonstiger Bergbau; Gewinnung von Steinen und Erden a. n. g.	-	-	-	-	.	.
09	Erbringen von Dienstleistungen für den Bergbau und für die Gewinnung von Steinen und Erden	-	-	-	-	.	.
09.1	Erbringen von Dienstleistungen für die Gewinnung von Erdöl und Erdgas	-	-	-	-	-	-
09.9	Erbringen von Dienstleistungen für sonstigen Bergbau und für die Gewinnung von Steinen und Erden	-	-	-	-	.	.
<b>C</b>	<b>Verarbeitendes Gewerbe</b>	<b>622</b>	<b>882 518</b>	<b>572</b>	<b>1 807 327</b>	<b>265</b>	<b>1 810 675</b>
10	Herstellung von Nahrungs- und Futtermitteln	70	94 582	45	143 932	25	183 933
10.1	Schlachten und Fleischverarbeitung	35	48 046	16	55 032	10	75 679
10.2	Fischverarbeitung	.	.	.	.	-	-
10.3	Obst- und Gemüseverarbeitung	-	-	-	-	.	.
10.4	Herstellung von pflanzlichen und tierischen Ölen und Fetten	-	-	.	.	-	-
10.5	Milchverarbeitung	.	.	-	-	-	-
10.6	Mahl- und Schälsmühlen, Herstellung von Stärke und Stärkeerzeugnissen	4	5 263	.	.	.	.
10.7	Herstellung von Back- und Teigwaren	27	35 011	16	48 412	5	33 926
10.8	Herstellung von sonstigen Nahrungsmitteln	.	.	5	15 598	4	27 952
10.9	Herstellung von Futtermitteln	.	.	4	12 343	.	.

Lieferungen und Leistungen 2012  
klassen und Wirtschaftszweigen

von ... bis unter ... EUR						WZ 2008
10 Mill. bis 25 Mill.		25 Mill. bis 50 Mill.		50 Mill. und mehr		
Anzahl	1000 EUR	Anzahl	1000 EUR	Anzahl	1000 EUR	
.	.	3	127 773	4	332 263	A
.	.	3	127 773	.	.	01
-	-	-	-	-	-	01.1
-	-	-	-	-	-	01.2
-	-	-	-	-	-	01.3
6	102 495	.	.	-	-	01.4
.	.	.	.	.	.	01.5
.	.	-	-	-	-	01.6
-	-	-	-	-	-	01.7
-	-	-	-	.	.	02
-	-	-	-	.	.	02.1
-	-	-	-	-	-	02.2
-	-	-	-	-	-	02.3
-	-	-	-	-	-	02.4
-	-	-	-	-	-	03
-	-	-	-	-	-	03.1
-	-	-	-	-	-	03.2
.	.	-	-	-	-	B
.	.	-	-	-	-	08
.	.	-	-	-	-	08.1
-	-	-	-	-	-	08.9
-	-	-	-	-	-	09
-	-	-	-	-	-	09.1
-	-	-	-	-	-	09.9
210	3 352 257	69	2 341 518	53	6 087 659	C
25	419 052	9	286 801	5	517 051	10
7	124 455	.	.	.	.	10.1
-	-	-	-	-	-	10.2
.	.	-	-	-	-	10.3
.	.	-	-	-	-	10.4
-	-	.	.	-	-	10.5
.	.	-	-	.	.	10.6
7	106 385	.	.	.	.	10.7
4	77 125	-	-	.	.	10.8
3	61 168	.	.	.	.	10.9

Noch: 4. Steuerpflichtige und deren  
Noch: 4.2 nach Umsatzgrößen

WZ 2008	Wirtschaftszweige	Steuer- pflich- tige	Lieferungen und Leistungen	Davon in			
		Anzahl	1000 EUR	über 17 500 bis 50 000		50 000 bis 100 000	
				Anzahl	1000 EUR	Anzahl	1000 EUR
11	Getränkeherstellung	.	.	3	101	5	345
12	Tabakverarbeitung	-	-	-	-	-	-
13	Herstellung von Textilien	115	194 646	23	666	24	1 706
13.1	Spinnstoffaufbereitung und Spinnerei	5	38 387	-	-	-	-
13.2	Weberei	6	20 580	.	.	-	-
13.3	Veredlung von Textilien und Bekleidung	20	38 101	.	.	4	321
13.9	Herstellung von sonstigen Textilwaren	84	97 578	17	524	20	1 385
14	Herstellung von Bekleidung	59	18 911	17	547	18	1 265
14.1	Herstellung von Bekleidung (ohne Pelzbekleidung)	51	10 574	.	.	.	.
14.2	Herstellung von Pelzwaren	-	-	-	-	-	-
14.3	Herstellung von Bekleidung aus gewirktem und gestricktem Stoff	8	8 337	.	.	.	.
15	Herstellung von Leder, Lederwaren und Schuhen	59	20 561	11	354	10	748
15.1	Herstellung von Leder und Lederwaren (ohne Herstellung von Lederbekleidung)	37	10 875	8	250	6	449
15.2	Herstellung von Schuhen	22	9 685	3	104	4	299
16	Herstellung von Holz-, Flecht-, Korb- und Korkwaren (ohne Möbel)	429	660 386	89	2 905	73	5 450
16.1	Säge-, Hobel- und Holz imprägnierwerke	105	195 553	21	696	24	1 738
16.2	Herstellung von sonstigen Holz-, Kork-, Flecht- und Korbwaren (ohne Möbel)	324	464 834	68	2 209	49	3 712
17	Herstellung von Papier, Pappe und Waren daraus	43	406 369	3	101	4	236
17.1	Herstellung von Holz- und Zellstoff, Papier, Karton und Pappe	.	.	-	-	-	-
17.2	Herstellung von Waren aus Papier, Karton und Pappe	.	.	3	101	4	236
18	Herstellung von Druckerzeugnissen; Vervielfältigung von bespielten Ton-, Bild- und Datenträgern	236	276 927	51	1 836	44	3 151
18.1	Herstellung von Druckerzeugnissen	231	276 470	.	.	.	.
18.2	Vervielfältigung von bespielten Ton-, Bild- und Datenträgern	5	457	.	.	.	.
20	Herstellung von chemischen Erzeugnissen	96	374 566	.	.	11	781
20.1	Herstellung von chemischen Grundstoffen, Düngemitteln und Stickstoffverbindungen, Kunststoffen in Primärformen und synthetischem Kautschuk in Primärformen	.	.	3	122	.	.



Lieferungen und Leistungen 2012  
klassen und Wirtschaftszweigen

Größenklassen von ... bis unter ... EUR						WZ 2008
100 000 bis 250 000		250 000 bis 500 000		500 000 bis 1 Mill.		
Anzahl	1000 EUR	Anzahl	1000 EUR	Anzahl	1000 EUR	
8	1 381	5	1 764	6	3 971	11
-	-	-	-	-	-	12
23	3 627	6	2 077	8	5 620	13
.	.	-	-	-	-	13.1
.	.	-	-	-	-	13.2
.	.	.	.	3	1 962	13.3
19	2 915	.	.	5	3 658	13.9
8	1 268	.	.	5	3 736	14
8	1 268	.	.	.	.	14.1
-	-	-	-	-	-	14.2
-	-	-	-	.	.	14.3
23	3 763	6	2 125	3	2 086	15
16	2 626	.	.	.	.	15.1
7	1 137	.	.	.	.	15.2
100	16 425	59	19 974	41	27 460	16
26	4 229	12	3 824	10	6 750	16.1
74	12 195	47	16 150	31	20 711	16.2
4	549	6	2 304	5	3 487	17
-	-	.	.	.	.	17.1
4	549	.	.	.	.	17.2
45	7 335	33	11 614	31	23 087	18
.	.	33	11 614	31	23 087	18.1
.	.	-	-	-	-	18.2
11	1 857	13	4 824	5	3 151	20
3	500	6	2 032	.	.	20.1

Noch: 4. Steuerpflichtige und deren  
Noch: 4.2 nach Umsatzgrößen

WZ 2008	Wirtschaftszweige	Davon in Größenklassen					
		1 Mill. bis 2 Mill.		2 Mill. bis 5 Mill.		5 Mill. bis 10 Mill.	
		Anzahl	1000 EUR	Anzahl	1000 EUR	Anzahl	1000 EUR
11	Getränkeherstellung	3	4 187	7	23 416	3	21 957
12	Tabakverarbeitung	-	-	-	-	-	-
13	Herstellung von Textilien	10	15 052	6	19 360	11	74 639
13.1	Spinnstoffaufbereitung und Spinnerei	-	-	-	-	-	-
13.2	Weberei	-	-	-	-	-	-
13.3	Veredlung von Textilien und Bekleidung	-	-	-	-	-	-
13.9	Herstellung von sonstigen Textilwaren	-	-	-	-	6	43 169
14	Herstellung von Bekleidung	-	-	3	7 960	-	-
14.1	Herstellung von Bekleidung (ohne Pelzbekleidung)	-	-	-	-	-	-
14.2	Herstellung von Pelzwaren	-	-	-	-	-	-
14.3	Herstellung von Bekleidung aus gewirktem und gestricktem Stoff	-	-	-	-	-	-
15	Herstellung von Leder, Lederwaren und Schuhen	-	-	-	-	-	-
15.1	Herstellung von Leder und Lederwaren (ohne Herstellung von Lederbekleidung)	-	-	-	-	-	-
15.2	Herstellung von Schuhen	-	-	-	-	-	-
16	Herstellung von Holz-, Flecht-, Korb- und Korkwaren (ohne Möbel)	34	51 369	17	50 684	6	43 871
16.1	Säge-, Hobel- und Holzimprägnierwerke	7	11 137	-	-	-	-
16.2	Herstellung von sonstigen Holz-, Korb-, Flecht- und Korbwaren (ohne Möbel)	27	40 232	-	-	-	-
17	Herstellung von Papier, Pappe und Waren daraus	6	8 760	6	18 033	-	-
17.1	Herstellung von Holz- und Zellstoff, Papier, Karton und Pappe	-	-	-	-	-	-
17.2	Herstellung von Waren aus Papier, Karton und Pappe	6	8 760	-	-	-	-
18	Herstellung von Druckerzeugnissen; Vervielfältigung von bespielten Ton-, Bild- und Datenträgern	13	17 380	10	33 131	6	37 803
18.1	Herstellung von Druckerzeugnissen	13	17 380	10	33 131	6	37 803
18.2	Vervielfältigung von bespielten Ton-, Bild- und Datenträgern	-	-	-	-	-	-
20	Herstellung von chemischen Erzeugnissen	11	13 354	17	55 726	7	52 937
20.1	Herstellung von chemischen Grundstoffen, Düngemitteln und Stickstoffverbindungen, Kunststoffen in Primärformen und synthetischem Kautschuk in Primärformen	3	3 182	11	35 244	-	-

Lieferungen und Leistungen 2012  
klassen und Wirtschaftszweigen

von ... bis unter ... EUR						WZ 2008
10 Mill. bis 25 Mill.		25 Mill. bis 50 Mill.		50 Mill. und mehr		
Anzahl	1000 EUR	Anzahl	1000 EUR	Anzahl	1000 EUR	
.	.	-	-	.	.	11
-	-	-	-	-	-	12
4	71 901	-	-	-	-	13
.	.	-	-	-	-	13.1
-	-	-	-	-	-	13.2
.	.	-	-	-	-	13.3
.	.	-	-	-	-	13.9
-	-	-	-	-	-	14
-	-	-	-	-	-	14.1
-	-	-	-	-	-	14.2
-	-	-	-	-	-	14.3
-	-	-	-	-	-	15
-	-	-	-	-	-	15.1
-	-	-	-	-	-	15.2
5	70 667	.	.	.	.	16
-	-	-	-	.	.	16.1
5	70 667	.	.	.	.	16.2
3	63 532	3	102 923	.	.	17
.	.	-	-	.	.	17.1
.	.	3	102 923	-	-	17.2
.	.	.	.	.	.	18
.	.	.	.	.	.	18.1
-	-	-	-	-	-	18.2
5	82 874	3	104 760	.	.	20
.	.	.	.	-	-	20.1

Noch: 4. Steuerpflichtige und deren  
Noch: 4.2 nach Umsatzgrößen

WZ 2008	Wirtschaftszweige	Steuer- pflich- tige	Lieferungen und Leistungen	Davon in			
		Anzahl	1000 EUR	über 17 500 bis 50 000		50 000 bis 100 000	
				Anzahl	1000 EUR	Anzahl	1000 EUR
20.2	Herstellung von Schädlingsbekämpfungsmitteln, Pflanzenschutz- und Desinfektionsmitteln	.	.	-	-	-	-
20.3	Herstellung von Anstrichmitteln, Druckfarben und Kitt	3	64 587	-	-	-	-
20.4	Herstellung von Seifen, Wasch-, Reinigungs- und Körperpflegemitteln sowie von Duftstoffen	22	36 756	.	.	.	.
20.5	Herstellung von sonstigen chemischen Erzeugnissen	22	98 087	3	79	-	-
20.6	Herstellung von Chemiefasern	.	.	-	-	-	-
21	Herstellung von pharmazeutischen Erzeugnissen	14	74 890	-	-	.	.
21.1	Herstellung von pharmazeutischen Grundstoffen	.	.	-	-	.	.
21.2	Herstellung von pharmazeutischen Spezialitäten und sonstigen pharmazeutischen Erzeugnissen	.	.	-	-	.	.
22	Herstellung von Gummi- und Kunststoffwaren	266	1 475 660	23	799	19	1 386
22.1	Herstellung von Gummiwaren	35	231 414	.	.	.	.
22.2	Herstellung von Kunststoffwaren	231	1 244 245	.	.	.	.
23	Herstellung von Glas und Glaswaren, Keramik, Verarbeitung von Steinen und Erden	539	1 016 900	112	3 673	83	5 878
23.1	Herstellung von Glas und Glaswaren	158	341 001	48	1 578	33	2 293
23.2	Herstellung von feuerfesten keramischen Werkstoffen und Waren	.	.	-	-	-	-
23.3	Herstellung von keramischen Baumaterialien	6	3 764	.	.	-	-
23.4	Herstellung von sonstigen Porzellan- und keramischen Erzeugnissen	69	191 241	25	791	8	518
23.5	Herstellung von Zement, Kalk und gebranntem Gips	.	.	-	-	.	.
23.6	Herstellung von Erzeugnissen aus Beton, Zement und Gips	85	291 702	9	283	12	843
23.7	Be- und Verarbeitung von Naturwerksteinen und Natursteinen a. n. g.	206	100 334	.	.	27	2 020
23.9	Herstellung von Schleifkörpern und Schleifmitteln auf Unterlage sowie sonstigen Erzeugnissen aus nichtmetallischen Mineralien a. n. g.	12	30 534	.	.	.	.
24	Metallerzeugung und -bearbeitung	62	853 406	14	456	6	379
24.1	Erzeugung von Roheisen, Stahl und Ferrolegierungen	.	.	5	140	.	.
24.2	Herstellung von Stahlrohren, Rohrform-, Rohrverschluss- und Rohrverbindungsstücken aus Stahl	6	25 421	-	-	.	.

Lieferungen und Leistungen 2012  
klassen und Wirtschaftszweigen

Größenklassen von ... bis unter ... EUR						WZ 2008
100 000 bis 250 000		250 000 bis 500 000		500 000 bis 1 Mill.		
Anzahl	1000 EUR	Anzahl	1000 EUR	Anzahl	1000 EUR	
-	-	-	-	-	-	20.2
-	-	-	-	-	-	20.3
4	754	3	1 276	.	.	20.4
4	604	4	1 516	.	.	20.5
-	-	-	-	-	-	20.6
.	.	-	-	3	2 303	21
-	-	-	-	.	.	21.1
.	.	-	-	.	.	21.2
27	4 464	24	8 481	31	21 511	22
7	1 148	7	2 619	3	2 310	22.1
20	3 316	17	5 862	28	19 201	22.2
123	20 496	93	32 991	31	21 662	23
24	3 597	18	6 235	7	5 259	23.1
-	-	-	-	-	-	23.2
.	.	.	.	.	.	23.3
12	2 287	8	2 716	.	.	23.4
-	-	-	-	-	-	23.5
8	1 552	13	4 685	8	5 313	23.6
76	12 699	50	17 768	12	8 302	23.7
.	.	.	.	.	.	23.9
11	1 633	5	2 027	3	2 401	24
.	.	-	-	-	-	24.1
-	-	-	-	.	.	24.2

Noch: 4. Steuerpflichtige und deren  
Noch: 4.2 nach Umsatzgrößen

WZ 2008	Wirtschaftszweige	Davon in Größenklassen					
		1 Mill. bis 2 Mill.		2 Mill. bis 5 Mill.		5 Mill. bis 10 Mill.	
		Anzahl	1000 EUR	Anzahl	1000 EUR	Anzahl	1000 EUR
20.2	Herstellung von Schädlingsbekämpfungsmitteln, Pflanzenschutz- und Desinfektionsmitteln	-	-	.	.	-	-
20.3	Herstellung von Anstrichmitteln, Druckfarben und Kitt	-	-	.	.	.	.
20.4	Herstellung von Seifen, Wasch-, Reinigungs- und Körperpflegemitteln sowie von Duftstoffen	3	3 991	.	.	.	.
20.5	Herstellung von sonstigen chemischen Erzeugnissen	5	6 180	3	10 502	-	-
20.6	Herstellung von Chemiefasern	-	-	-	-	-	-
21	Herstellung von pharmazeutischen Erzeugnissen	4	5 902	.	.	-	-
21.1	Herstellung von pharmazeutischen Grundstoffen	-	-	-	-	-	-
21.2	Herstellung von pharmazeutischen Spezialitäten und sonstigen pharmazeutischen Erzeugnissen	4	5 902	.	.	-	-
22	Herstellung von Gummi- und Kunststoffwaren	38	57 936	36	117 205	32	217 402
22.1	Herstellung von Gummiwaren	4	6 518	3	11 063	4	23 532
22.2	Herstellung von Kunststoffwaren	34	51 418	33	106 142	28	193 871
23	Herstellung von Glas und Glaswaren, Keramik, Verarbeitung von Steinen und Erden	17	26 191	39	122 012	21	141 720
23.1	Herstellung von Glas und Glaswaren	8	11 748	9	33 040	5	41 873
23.2	Herstellung von feuerfesten keramischen Werkstoffen und Waren	-	-	-	-	-	-
23.3	Herstellung von keramischen Baumaterialien	-	-	.	.	-	-
23.4	Herstellung von sonstigen Porzellan- und keramischen Erzeugnissen	.	.	.	.	7	43 020
23.5	Herstellung von Zement, Kalk und gebranntem Gips	-	-	-	-	-	-
23.6	Herstellung von Erzeugnissen aus Beton, Zement und Gips	3	4 981	20	59 001	.	.
23.7	Be- und Verarbeitung von Naturwerksteinen und Natursteinen a. n. g.	.	.	6	19 199	.	.
23.9	Herstellung von Schleifkörpern und Schleifmitteln auf Unterlage sowie sonstigen Erzeugnissen aus nichtmetallischen Mineralien a. n. g.	-	-	.	.	.	.
24	Metallerzeugung und -bearbeitung	3	3 372	8	26 986	3	18 066
24.1	Erzeugung von Roheisen, Stahl und Ferrolegierungen	-	-	.	.	-	-
24.2	Herstellung von Stahlrohren, Rohrform-, Rohrverschluss- und Rohrverbindungsstücken aus Stahl	-	-	.	.	.	.

Lieferungen und Leistungen 2012  
klassen und Wirtschaftszweigen

von ... bis unter ... EUR						WZ 2008
10 Mill. bis 25 Mill.		25 Mill. bis 50 Mill.		50 Mill. und mehr		
Anzahl	1000 EUR	Anzahl	1000 EUR	Anzahl	1000 EUR	
-	-	-	-	-	-	20.2
-	-	-	-	-	.	20.3
.	.	-	-	-	-	20.4
-	-	.	.	-	-	20.5
.	.	-	-	-	-	20.6
.	.	.	.	-	-	21
-	-	-	-	-	-	21.1
.	.	.	.	-	-	21.2
21	345 022	10	365 389	5	336 064	22
-	-	.	.	.	.	22.1
21	345 022	.	.	.	.	22.2
10	180 306	7	256 363	3	205 609	23
.	.	.	.	.	.	23.1
-	-	.	.	-	-	23.2
-	-	-	-	-	-	23.3
3	58 750	-	-	.	.	23.4
.	.	-	-	-	-	23.5
.	.	4	141 895	-	-	23.6
.	.	-	-	-	-	23.7
.	.	-	-	-	-	23.9
5	90 547	-	-	4	707 539	24
-	-	-	-	.	.	24.1
.	.	-	-	-	-	24.2

Noch: 4. Steuerpflichtige und deren  
Noch: 4.2 nach Umsatzgrößen

WZ 2008	Wirtschaftszweige	Steuer- pflich- tige	Lieferungen und Leistungen	Davon in			
		Anzahl	1000 EUR	über 17 500 bis 50 000		50 000 bis 100 000	
				Anzahl	1000 EUR	Anzahl	1000 EUR
24.3	Sonstige erste Bearbeitung von Eisen und Stahl	.	.	-	-	.	.
24.4	Erzeugung und erste Bearbeitung von NE-Metallen	30	52 263	9	317	3	176
24.5	Gießereien	13	220 102	-	-	-	-
25	Herstellung von Metallerzeugnissen	1 722	2 911 341	278	9 159	261	18 994
25.1	Stahl- und Leichtmetallbau	390	987 059	50	1 649	49	3 600
25.2	Herstellung von Metalltanks und -behältern; Herstellung von Heizkörpern und -kesseln für Zentralheizungen	15	62 964	4	180	.	.
25.3	Herstellung von Dampfkesseln (ohne Zentralheizungskessel)	3	3 709	-	-	-	-
25.4	Herstellung von Waffen und Munition	20	22 282	7	174	.	.
25.5	Herstellung von Schmiede-, Press-, Zieh- und Stanzteilen, gewalzten Ringen und pulvermetallurgischen Erzeugnissen	103	305 769	10	307	18	1 362
25.6	Oberflächenveredlung und Wärmebehandlung; Mechanik a. n. g.	735	587 513	145	4 760	130	9 338
25.7	Herstellung von Schneidwaren, Werkzeugen, Schlössern und Beschlägen aus unedlen Metallen	203	441 976	28	922	17	1 268
25.9	Herstellung von sonstigen Metallwaren	253	500 069	34	1 166	41	3 043
26	Herstellung von Datenverarbeitungsgeräten, elektronischen und optischen Erzeugnissen	332	1 812 846	33	1 015	36	2 805
26.1	Herstellung von elektronischen Bauelementen und Leiterplatten	92	486 886	8	233	7	533
26.2	Herstellung von Datenverarbeitungsgeräten und peripheren Geräten	39	202 234	5	156	4	368
26.3	Herstellung von Geräten und Einrichtungen der Telekommunikationstechnik	.	.	10	320	5	380
26.4	Herstellung von Geräten der Unterhaltungselektronik	-	-	-	-	-	-
26.5	Herstellung von Mess-, Kontroll-, Navigations- u. ä. Instrumenten und Vorrichtungen; Herstellung von Uhren	93	283 655	7	242	13	946
26.6	Herstellung von Bestrahlungs- und Elektrotherapiegeräten und elektromedizinischen Geräten	15	47 094	-	-	.	.
26.7	Herstellung von optischen und fotografischen Instrumenten und Geräten	40	713 183	.	.	.	.
26.8	Herstellung von magnetischen und optischen Datenträgern	.	.	.	.	-	-



Lieferungen und Leistungen 2012  
klassen und Wirtschaftszweigen

Größenklassen von ... bis unter ... EUR						WZ 2008
100 000 bis 250 000		250 000 bis 500 000		500 000 bis 1 Mill.		
Anzahl	1000 EUR	Anzahl	1000 EUR	Anzahl	1000 EUR	
-	-	-	-	-	-	24.3
8	1 192	.	.	.	.	24.4
.	.	.	.	.	.	24.5
307	50 567	221	79 314	213	152 114	25
67	11 264	58	21 188	65	47 441	25.1
.	.	-	-	.	.	25.2
-	-	-	-	.	.	25.3
.	.	-	-	-	-	25.4
22	3 654	9	3 194	9	6 522	25.5
140	22 607	101	36 718	83	59 490	25.6
33	5 654	21	7 299	20	12 976	25.7
36	6 056	32	10 915	32	22 783	25.9
48	7 952	29	9 867	46	32 892	26
11	1 860	6	1 923	11	7 954	26.1
10	1 843	.	.	6	4 091	26.2
5	764	6	2 012	5	3 693	26.3
-	-	-	-	-	-	26.4
14	2 158	11	3 666	13	9 303	26.5
3	545	.	.	4	2 288	26.6
5	782	.	.	7	5 563	26.7
-	-	-	-	-	-	26.8

Noch: 4. Steuerpflichtige und deren  
Noch: 4.2 nach Umsatzgrößen

WZ 2008	Wirtschaftszweige	Davon in Größenklassen					
		1 Mill. bis 2 Mill.		2 Mill. bis 5 Mill.		5 Mill. bis 10 Mill.	
		Anzahl	1000 EUR	Anzahl	1000 EUR	Anzahl	1000 EUR
24.3	Sonstige erste Bearbeitung von Eisen und Stahl	-	-	-	-	-	-
24.4	Erzeugung und erste Bearbeitung von NE-Metallen	.	.	.	.	-	-
24.5	Gießereien	.	.	4	13 626	.	.
25	Herstellung von Metallerzeugnissen	178	249 877	152	467 592	49	326 466
25.1	Stahl- und Leichtmetallbau	36	51 009	31	90 775	15	97 480
25.2	Herstellung von Metalltanks und -behältern; Herstellung von Heizkörpern und -kesseln für Zentralheizungen	-	-	.	.	.	.
25.3	Herstellung von Dampfkesseln (ohne Zentralheizungskessel)	-	-	.	.	-	-
25.4	Herstellung von Waffen und Munition	-	-	.	.	-	-
25.5	Herstellung von Schmiede-, Press-, Zieh- und Stanzteilen, gewalzten Ringen und pulvermetallurgischen Erzeugnissen	9	13 679	14	43 193	.	.
25.6	Oberflächenveredlung und Wärmebehandlung; Mechanik a. n. g.	68	94 992	49	154 608	12	76 947
25.7	Herstellung von Schneidwaren, Werkzeugen, Schlössern und Beschlägen aus unedlen Metallen	33	46 523	29	84 214	12	80 107
25.9	Herstellung von sonstigen Metallwaren	32	43 674	26	84 965	6	44 581
26	Herstellung von Datenverarbeitungsgeräten, elektronischen und optischen Erzeugnissen	41	60 822	38	120 068	26	174 733
26.1	Herstellung von elektronischen Bauelementen und Leiterplatten	12	17 168	11	35 105	12	80 300
26.2	Herstellung von Datenverarbeitungsgeräten und peripheren Geräten	.	.	5	15 620	.	.
26.3	Herstellung von Geräten und Einrichtungen der Telekommunikationstechnik	9	14 025	6	15 257	.	.
26.4	Herstellung von Geräten der Unterhaltungselektronik	-	-	-	-	-	-
26.5	Herstellung von Mess-, Kontroll-, Navigations- u. ä. Instrumenten und Vorrichtungen; Herstellung von Uhren	12	18 605	12	37 691	5	31 607
26.6	Herstellung von Bestrahlungs- und Elektrotherapiegeräten und elektromedizinischen Geräten	.	.	-	-	-	-
26.7	Herstellung von optischen und fotografischen Instrumenten und Geräten	3	4 537	4	16 395	6	43 928
26.8	Herstellung von magnetischen und optischen Datenträgern	.	.	-	-	.	.

Lieferungen und Leistungen 2012  
klassen und Wirtschaftszweigen

von ... bis unter ... EUR						WZ 2008
10 Mill. bis 25 Mill.		25 Mill. bis 50 Mill.		50 Mill. und mehr		
Anzahl	1000 EUR	Anzahl	1000 EUR	Anzahl	1000 EUR	
.	.	-	-	.	.	24.3
.	.	-	-	-	-	24.4
.	.	-	-	.	.	24.5
49	768 318	9	283 790	5	505 151	25
15	222 398	.	.	.	.	25.1
.	.	.	.	-	-	25.2
-	-	-	-	-	-	25.3
.	.	-	-	-	-	25.4
8	139 381	.	.	.	.	25.5
.	.	.	.	-	-	25.6
.	.	.	.	.	.	25.7
11	177 636	3	105 249	-	-	25.9
.	.	.	.	7	935 072	26
11	168 466	-	-	3	173 344	26.1
.	.	.	.	.	.	26.2
.	.	-	-	-	-	26.3
-	-	-	-	-	-	26.4
.	.	.	.	.	.	26.5
3	39 824	-	-	-	-	26.6
5	86 789	-	-	.	.	26.7
-	-	-	-	-	-	26.8

Noch: 4. Steuerpflichtige und deren  
Noch: 4.2 nach Umsatzgrößen

WZ 2008	Wirtschaftszweige	Steuer- pflich- tige	Lieferungen und Leistungen	Davon in			
				über 17 500 bis 50 000		50 000 bis 100 000	
		Anzahl	1000 EUR	Anzahl	1000 EUR	Anzahl	1000 EUR
27	Herstellung von elektrischen Ausrüstungen	222	825 033	18	693	22	1 505
27.1	Herstellung von Elektromotoren, Generatoren, Transformatoren, Elektrizitätsverteilungs- und -schalteinrichtungen	52	148 056	4	151	3	187
27.2	Herstellung von Batterien und Akkumulatoren	6	76 319	-	-	.	.
27.3	Herstellung von Kabeln und elektrischem Installationsmaterial	29	116 437	.	.	3	215
27.4	Herstellung von elektrischen Lampen und Leuchten	.	.	.	.	.	.
27.5	Herstellung von Haushaltsgeräten	.	.	.	.	.	.
27.9	Herstellung von sonstigen elektrischen Ausrüstungen und Geräten a. n. g.	104	227 007	9	361	11	770
28	Maschinenbau	411	1 365 452	22	640	32	2 357
28.1	Herstellung von nicht wirtschaftszweigspezifischen Maschinen	45	325 512	.	.	.	.
28.2	Herstellung von sonstigen nicht wirtschaftszweigspezifischen Maschinen	193	393 632	15	466	13	1 076
28.3	Herstellung von land- und forstwirtschaftlichen Maschinen	8	3 882	-	-	.	.
28.4	Herstellung von Werkzeugmaschinen	42	161 287	.	.	5	368
28.9	Herstellung von Maschinen für sonstige bestimmte Wirtschaftszweige	123	481 139	.	.	9	586
29	Herstellung von Kraftwagen und Kraftwagenteilen	100	1 279 784	5	145	10	744
29.1	Herstellung von Kraftwagen und Kraftwagenmotoren	.	.	-	-	.	.
29.2	Herstellung von Karosserien, Aufbauten und Anhängern	36	57 478	.	.	7	510
29.3	Herstellung von Teilen und Zubehör für Kraftwagen	.	.	.	.	.	.
30	Sonstiger Fahrzeugbau	21	104 584	.	.	.	.
30.1	Schiff- und Bootsbau	.	.	-	-	-	-
30.2	Schienenfahrzeugbau	.	.	-	-	.	.
30.3	Luft- u. Raumfahrzeugbau	.	.	-	-	-	-
30.4	Herstellung von militärischen Kampffahrzeugen	-	-	-	-	-	-
30.9	Herstellung von Fahrzeugen a. n. g.	.	.	.	.	3	191
31	Herstellung von Möbeln	274	398 574	48	1 581	50	3 524
32	Herstellung von sonstigen Waren	533	725 770	92	2 986	53	3 975
32.1	Herstellung von Münzen, Schmuck und ähnlichen Erzeugnissen	59	9 592	21	635	10	686
32.2	Herstellung von Musikinstrumenten	23	10 004	.	.	.	.
32.3	Herstellung von Sportgeräten	12	33 721	.	.	.	.
32.4	Herstellung von Spielwaren	28	28 362	6	195	3	272

Lieferungen und Leistungen 2012  
klassen und Wirtschaftszweigen

Größenklassen von ... bis unter ... EUR						WZ 2008
100 000 bis 250 000		250 000 bis 500 000		500 000 bis 1 Mill.		
Anzahl	1000 EUR	Anzahl	1000 EUR	Anzahl	1000 EUR	
35	5 963	27	9 871	29	21 817	27
7	1 310	9	3 215	6	4 290	27.1
-	-	-	-	-	-	27.2
6	950	.	.	.	.	27.3
3	598	4	1 336	.	.	27.4
-	-	.	.	.	.	27.5
19	3 105	11	4 088	17	12 960	27.9
67	11 731	58	21 546	41	32 326	28
.	.	4	1 484	.	.	28.1
39	6 818	28	10 558	21	17 089	28.2
.	.	.	.	.	.	28.3
5	1 083	6	2 177	4	3 446	28.4
17	2 905	.	.	10	6 920	28.9
19	2 841	11	3 956	9	7 077	29
-	-	.	.	.	.	29.1
10	1 438	.	.	.	.	29.2
9	1 403	6	2 190	5	4 323	29.3
.	.	.	.	3	2 174	30
.	.	-	-	-	-	30.1
.	.	.	.	-	-	30.2
.	.	-	-	-	-	30.3
-	-	-	-	-	-	30.4
.	.	-	-	3	2 174	30.9
64	10 332	42	14 407	21	15 017	31
117	19 737	110	40 589	72	50 479	32
17	2 616	.	.	3	1 814	32.1
5	787	.	.	-	-	32.2
-	-	3	1 007	3	1 950	32.3
7	1 062	3	1 244	4	2 686	32.4

Noch: 4. Steuerpflichtige und deren  
Noch: 4.2 nach Umsatzgrößen

WZ 2008	Wirtschaftszweige	Davon in Größenklassen					
		1 Mill. bis 2 Mill.		2 Mill. bis 5 Mill.		5 Mill. bis 10 Mill.	
		Anzahl	1000 EUR	Anzahl	1000 EUR	Anzahl	1000 EUR
27	Herstellung von elektrischen Ausrüstungen	36	55 182	30	98 133	10	70 971
27.1	Herstellung von Elektromotoren, Generatoren, Transformatoren, Elektrizitätsverteilungs- und -schalteinrichtungen	7	10 880	12	35 768	.	.
27.2	Herstellung von Batterien und Akkumulatoren	.	.	.	.	-	-
27.3	Herstellung von Kabeln und elektrischem Installationsmaterial	6	8 329	3	10 913	.	.
27.4	Herstellung von elektrischen Lampen und Leuchten	.	.	.	.	3	20 218
27.5	Herstellung von Haushaltsgeräten	.	.	.	.	-	-
27.9	Herstellung von sonstigen elektrischen Ausrüstungen und Geräten a. n. g.	18	28 217	10	35 602	4	27 002
28	Maschinenbau	65	93 398	59	183 714	35	239 858
28.1	Herstellung von nicht wirtschaftszweigspezifischen Maschinen	10	13 572	10	34 875	3	18 835
28.2	Herstellung von sonstigen nicht wirtschaftszweigspezifischen Maschinen	32	46 459	21	63 696	14	99 464
28.3	Herstellung von land- und forstwirtschaftlichen Maschinen	-	-	-	-	-	-
28.4	Herstellung von Werkzeugmaschinen	7	10 411	7	22 721	5	35 373
28.9	Herstellung von Maschinen für sonstige bestimmte Wirtschaftszweige	16	22 955	21	62 422	13	86 185
29	Herstellung von Kraftwagen und Kraftwagenteilen	11	14 688	.	.	5	30 466
29.1	Herstellung von Kraftwagen und Kraftwagenmotoren	-	-	.	.	-	-
29.2	Herstellung von Karosserien, Aufbauten und Anhängern	3	3 436	5	14 682	.	.
29.3	Herstellung von Teilen und Zubehör für Kraftwagen	8	11 252	8	28 343	.	.
30	Sonstiger Fahrzeugbau	-	-	.	.	5	35 745
30.1	Schiff- und Bootsbau	-	-	-	-	-	-
30.2	Schienenfahrzeugbau	-	-	-	-	.	.
30.3	Luft- u. Raumfahrzeugbau	-	-	-	-	-	-
30.4	Herstellung von militärischen Kampffahrzeugen	-	-	-	-	-	-
30.9	Herstellung von Fahrzeugen a. n. g.	-	-	.	.	.	.
31	Herstellung von Möbeln	15	18 856	19	58 435	7	46 875
32	Herstellung von sonstigen Waren	31	42 252	36	121 473	9	64 157
32.1	Herstellung von Münzen, Schmuck und ähnlichen Erzeugnissen	.	.	-	-	-	-
32.2	Herstellung von Musikinstrumenten	.	.	.	.	-	-
32.3	Herstellung von Sportgeräten	-	-	.	.	-	-
32.4	Herstellung von Spielwaren	.	.	.	.	.	.

Lieferungen und Leistungen 2012  
klassen und Wirtschaftszweigen

von ... bis unter ... EUR						WZ 2008
10 Mill. bis 25 Mill.		25 Mill. bis 50 Mill.		50 Mill. und mehr		
Anzahl	1000 EUR	Anzahl	1000 EUR	Anzahl	1000 EUR	
9	139 333	3	110 831	3	310 736	27
.	.	-	-	.	.	27.1
-	-	-	-	.	.	27.2
.	.	.	.	-	-	27.3
.	.	-	-	-	-	27.4
.	.	-	-	.	.	27.5
.	.	.	.	-	-	27.9
22	340 789	.	.	.	.	28
.	.	.	.	.	.	28.1
10	148 006	-	-	-	-	28.2
-	-	-	-	-	-	28.3
.	.	-	-	.	.	28.4
8	124 858	5	167 259	-	-	28.9
.	.	6	184 183	8	966 239	29
-	-	-	-	.	.	29.1
-	-	.	.	-	-	29.2
.	.	.	.	.	.	29.3
-	-	-	-	.	.	30
-	-	-	-	-	-	30.1
-	-	-	-	-	-	30.2
-	-	-	-	-	-	30.3
-	-	-	-	-	-	30.4
-	-	-	-	.	.	30.9
4	57 252	.	.	.	.	31
10	157 620	.	.	.	.	32
-	-	-	-	-	-	32.1
-	-	-	-	-	-	32.2
.	.	-	-	-	-	32.3
.	.	-	-	-	-	32.4

Noch: 4. Steuerpflichtige und deren  
Noch: 4.2 nach Umsatzgrößen

WZ 2008	Wirtschaftszweige	Steuer- pflich- tige	Lieferungen und Leistungen	Davon in			
		Anzahl	1000 EUR	über 17 500 bis 50 000		50 000 bis 100 000	
				Anzahl	1000 EUR	Anzahl	1000 EUR
32.5	Herstellung von medizinischen und zahnmedizinischen Apparaten und Materialien	296	545 727	21	771	22	1 679
32.9	Herstellung von Erzeugnissen a. n. g.	115	98 365	34	1 026	12	952
33	Reparatur und Installation von Maschinen und Ausrüstungen	354	694 473	70	2 479	62	4 420
33.1	Reparatur von Metallerzeugnissen, Maschinen und Ausrüstungen	197	551 148	40	1 371	38	2 702
33.2	Installation von Maschinen und Ausrüstungen a. n. g.	157	143 325	30	1 107	24	1 718
<b>D</b>	<b>Energieversorgung</b>	<b>649</b>	<b>3 271 793</b>	<b>241</b>	<b>6 978</b>	<b>114</b>	<b>8 055</b>
35	Energieversorgung	649	3 271 793	241	6 978	114	8 055
35.1	Elektrizitätsversorgung	605	2 927 065	.	.	111	7 873
35.2	Gasversorgung	18	247 900	-	-	.	.
35.3	Wärme- und Kälteversorgung	26	96 828	.	.	.	.
<b>E</b>	<b>Wasserversorgung; Abwasser- und Abfallentsorgung und Beseitigung von Umweltverschmutzungen</b>	<b>341</b>	<b>980 356</b>	<b>38</b>	<b>1 249</b>	<b>29</b>	<b>2 088</b>
36	Wasserversorgung	71	288 446	.	.	.	.
37	Abwasserentsorgung	25	37 539	3	100	3	211
38	Sammlung, Behandlung und Beseitigung von Abfällen; Rückgewinnung	226	627 510	27	890	23	1 660
38.1	Sammlung von Abfällen	49	69 847	7	228	7	508
38.2	Abfallbehandlung und -beseitigung	40	234 443	6	218	.	.
38.3	Rückgewinnung	137	323 220	14	444	.	.
39	Beseitigung von Umweltverschmutzungen und sonstige Entsorgung	19	26 861	.	.	.	.
<b>F</b>	<b>Baugewerbe</b>	<b>13 943</b>	<b>5 258 538</b>	<b>3 595</b>	<b>121 778</b>	<b>3 147</b>	<b>224 931</b>
41	Hochbau	601	703 454	96	3 157	72	5 110
41.1	Erschließung von Grundstücken; Bausträger	110	144 562	14	423	17	1 287
41.2	Bau von Gebäuden	491	558 892	82	2 734	55	3 822
42	Tiefbau	334	537 486	38	1 305	32	2 396
42.1	Bau von Straßen und Bahnverkehrsstrecken	160	364 332	11	357	10	761
42.2	Leitungstiefbau und Kläranlagenbau	91	89 693	12	445	11	886
42.9	Sonstiger Tiefbau	83	83 461	15	502	11	749
43	Vorbereitende Baustellenarbeiten, Bauinstallation und sonstiges Ausbaugewerbe	13 008	4 017 598	3 461	117 317	3 043	217 425
43.1	Abbrucharbeiten und vorbereitende Baustellenarbeiten	223	104 178	64	2 174	39	2 751
43.2	Bauinstallation	4 672	1 690 317	996	34 012	1 036	74 969
43.3	Sonstiger Ausbau	5 729	1 316 730	1 803	61 169	1 497	105 965
43.9	Sonstige spezialisierte Bautätigkeiten	2 384	906 373	598	19 962	471	33 740



Lieferungen und Leistungen 2012  
klassen und Wirtschaftszweigen

Größenklassen von ... bis unter ... EUR							WZ 2008
100 000 bis 250 000		250 000 bis 500 000		500 000 bis 1 Mill.			
Anzahl	1000 EUR	Anzahl	1000 EUR	Anzahl	1000 EUR		
67	11 820	79	29 024	50	35 047	32.5	
21	3 452	16	5 900	12	8 981	32.9	
80	12 446	41	14 732	38	28 152	33	
49	7 448	25	9 318	.	.	33.1	
31	4 998	16	5 414	.	.	33.2	
<b>97</b>	<b>15 817</b>	<b>75</b>	<b>27 360</b>	<b>45</b>	<b>33 568</b>	<b>D</b>	
97	15 817	75	27 360	45	33 568	35	
93	15 159	68	24 642	38	27 742	35.1	
.	.	.	.	4	3 533	35.2	
.	.	.	.	3	2 293	35.3	
<b>55</b>	<b>8 892</b>	<b>38</b>	<b>14 213</b>	<b>48</b>	<b>33 304</b>	<b>E</b>	
.	.	7	2 710	5	3 959	36	
7	1 153	4	1 407	3	2 138	37	
37	5 837	23	8 755	37	24 928	38	
10	1 543	5	1 974	5	3 262	38.1	
5	669	4	1 519	10	6 719	38.2	
22	3 625	14	5 262	22	14 947	38.3	
.	.	4	1 342	3	2 279	39	
<b>3 286</b>	<b>531 929</b>	<b>1 867</b>	<b>660 311</b>	<b>1 075</b>	<b>745 081</b>	<b>F</b>	
100	16 672	93	34 061	95	65 630	41	
17	2 681	15	5 775	20	13 398	41.1	
83	13 990	78	28 286	75	52 232	41.2	
49	8 504	59	21 010	54	38 146	42	
22	3 697	32	11 755	25	18 793	42.1	
17	3 084	15	5 195	19	12 974	42.2	
10	1 723	12	4 061	10	6 380	42.9	
3 137	506 753	1 715	605 239	926	641 305	43	
51	8 189	26	9 057	19	13 265	43.1	
1 263	205 817	678	240 494	377	259 268	43.2	
1 292	205 951	629	219 386	304	213 281	43.3	
531	86 797	382	136 302	226	155 491	43.9	

Noch: 4. Steuerpflichtige und deren  
Noch: 4.2 nach Umsatzgrößen

WZ 2008	Wirtschaftszweige	Davon in Größenklassen					
		1 Mill. bis 2 Mill.		2 Mill. bis 5 Mill.		5 Mill. bis 10 Mill.	
		Anzahl	1000 EUR	Anzahl	1000 EUR	Anzahl	1000 EUR
32.5	Herstellung von medizinischen und zahnmedizinischen Apparaten und Materialien	22	29 727	20	71 269	5	34 956
32.9	Herstellung von Erzeugnissen a. n. g.	5	7 606	11	35 723	.	.
33	Reparatur und Installation von Maschinen und Ausrüstungen	30	40 197	.	.	.	.
33.1	Reparatur von Metallerzeugnissen, Maschinen und Ausrüstungen	11	13 986	.	.	.	.
33.2	Installation von Maschinen und Ausrüstungen a. n. g.	19	26 211	13	37 318	-	-
<b>D</b>	<b>Energieversorgung</b>	<b>20</b>	<b>28 387</b>	<b>9</b>	<b>30 397</b>	<b>7</b>	<b>59 470</b>
35	Energieversorgung	20	28 387	9	30 397	7	59 470
35.1	Elektrizitätsversorgung	13	18 920	4	14 273	.	.
35.2	Gasversorgung	4	5 196	.	.	-	-
35.3	Wärme- und Kälteversorgung	3	4 272	.	.	.	.
<b>E</b>	<b>Wasserversorgung; Abwasser- und Abfallentsorgung und Beseitigung von Umweltverschmutzungen</b>	<b>29</b>	<b>40 513</b>	<b>56</b>	<b>182 835</b>	<b>27</b>	<b>187 076</b>
36	Wasserversorgung	6	7 767	15	55 589	17	122 738
37	Abwasserentsorgung	.	.	.	.	-	-
38	Sammlung, Behandlung und Beseitigung von Abfällen; Rückgewinnung	19	26 685	38	118 921	.	.
38.1	Sammlung von Abfällen	.	.	9	31 408	3	16 927
38.2	Abfallbehandlung und -beseitigung	.	.	4	13 533	.	.
38.3	Rückgewinnung	13	17 062	25	73 980	3	22 923
39	Beseitigung von Umweltverschmutzungen und sonstige Entsorgung	.	.	.	.	.	.
<b>F</b>	<b>Baugewerbe</b>	<b>517</b>	<b>715 303</b>	<b>340</b>	<b>1 038 597</b>	<b>76</b>	<b>530 466</b>
41	Hochbau	60	86 093	59	188 158	12	90 145
41.1	Erschließung von Grundstücken; Bauträger	.	.	10	31 794	5	39 179
41.2	Bau von Gebäuden	.	.	49	156 364	7	50 966
42	Tiefbau	39	57 409	43	136 993	13	97 461
42.1	Bau von Straßen und Bahnverkehrsstrecken	20	29 308	26	79 765	.	.
42.2	Leitungstiefbau und Kläranlagenbau	4	5 943	10	31 782	.	.
42.9	Sonstiger Tiefbau	15	22 158	7	25 446	3	22 442
43	Vorbereitende Baustellenarbeiten, Bauinstallation und sonstiges Ausbaugewerbe	418	571 801	238	713 446	51	342 860
43.1	Abbrucharbeiten und vorbereitende Baustellenarbeiten	12	17 811	9	25 092	.	.
43.2	Bauinstallation	182	250 441	109	336 326	.	.
43.3	Sonstiger Ausbau	126	170 535	61	176 452	11	71 375
43.9	Sonstige spezialisierte Bautätigkeiten	98	133 014	59	175 576	16	109 246

Lieferungen und Leistungen 2012  
klassen und Wirtschaftszweigen

von ... bis unter ... EUR						WZ 2008
10 Mill. bis 25 Mill.		25 Mill. bis 50 Mill.		50 Mill. und mehr		
Anzahl	1000 EUR	Anzahl	1000 EUR	Anzahl	1000 EUR	
7	108 932	.	.	.	.	32.5
.	.	-	-	-	-	32.9
5	63 590	-	-	.	.	33
.	.	-	-	.	.	33.1
.	.	-	-	-	-	33.2
18	286 967	15	550 531	8	2 224 263	D
18	286 967	15	550 531	8	2 224 263	35
.	.	11	393 412	.	.	35.1
-	-	.	.	.	.	35.2
.	.	.	.	-	-	35.3
18	255 792	.	.	.	.	E
.	.	.	.	-	-	36
.	.	.	-	-	-	37
11	152 152	-	-	.	.	38
.	.	-	-	-	-	38.1
.	.	-	-	.	.	38.2
.	.	-	-	.	.	38.3
.	.	-	-	-	-	39
36	534 448	4	155 694	-	-	F
14	214 429	-	-	-	-	41
.	.	-	-	-	-	41.1
.	.	-	-	-	-	41.2
.	.	.	.	-	-	42
3	39 269	.	.	-	-	42.1
.	.	-	-	-	-	42.2
-	-	-	-	-	-	42.9
.	.	.	.	-	-	43
.	.	-	-	-	-	43.1
8	104 346	.	.	-	-	43.2
6	92 616	-	-	-	-	43.3
3	56 246	-	-	-	-	43.9

Noch: 4. Steuerpflichtige und deren  
Noch: 4.2 nach Umsatzgrößen

WZ 2008	Wirtschaftszweige	Steuer- pflich- tige	Lieferungen und Leistungen	Davon in			
		Anzahl	1000 EUR	über 17 500 bis 50 000		50 000 bis 100 000	
				Anzahl	1000 EUR	Anzahl	1000 EUR
<b>G</b>	<b>Handel; Instandhaltung und Reparatur von Kraftfahrzeugen</b>	<b>15 026</b>	<b>12 599 864</b>	<b>3 413</b>	<b>110 967</b>	<b>2 973</b>	<b>213 862</b>
45	Handel mit Kraftfahrzeugen; Instandhaltung und Reparatur von Kraftfahrzeugen	3 170	3 114 540	585	19 124	577	41 685
45.1	Handel mit Kraftwagen	1 052	2 219 871	185	5 917	145	10 488
45.2	Instandhaltung und Reparatur von Kraftwagen	1 264	410 392	230	7 671	247	17 914
45.3	Handel mit Kraftwagenteilen und -zubehör	647	406 925	127	4 058	141	10 178
45.4	Handel mit Krafträdern, Kraftradteilen und -zubehör; Instandhaltung und Reparatur von Krafträdern	207	77 352	43	1 478	44	3 106
46	Großhandel (ohne Handel mit Kraftfahrzeugen)	2 763	4 148 544	674	22 016	511	36 249
46.1	Handelsvermittlung	1 269	254 342	471	15 380	314	22 072
46.2	Großhandel mit landwirtschaftlichen Grundstoffen und lebenden Tieren	119	209 071	24	821	10	691
46.3	Großhandel mit Nahrungs- und Genussmitteln, Getränken und Tabakwaren	214	1 361 749	21	692	24	1 689
46.4	Großhandel mit Gebrauchs- und Verbrauchsgütern	260	534 257	35	1 195	34	2 435
46.5	Großhandel mit Geräten der Informations- und Kommunikationstechnik	45	114 125	3	120	11	792
46.6	Großhandel mit sonstigen Maschinen, Ausrüstungen und Zubehör	270	372 073	33	1 042	28	2 093
46.7	Sonstiger Großhandel	450	1 191 252	64	2 031	68	4 916
46.9	Großhandel ohne ausgeprägten Schwerpunkt	136	111 674	23	734	22	1 562
47	Einzelhandel (ohne Handel mit Kraftfahrzeugen)	9 093	5 336 781	2 154	69 827	1 885	135 928
47.1	Einzelhandel mit Waren verschiedener Art (in Verkaufsräumen)	1 244	1 062 066	287	9 459	245	17 323
47.2	Einzelhandel mit Nahrungs- und Genussmitteln, Getränken und Tabakwaren (in Verkaufsräumen)	1 050	506 798	237	7 804	226	16 022
47.3	Einzelhandel mit Motorenkraftstoffen (Tankstellen)	260	336 794	4	159	5	315
47.4	Einzelhandel mit Geräten der Informations- und Kommunikationstechnik (in Verkaufsräumen)	453	225 575	113	3 747	87	6 489
47.5	Einzelhandel mit sonstigen Haushaltsgeräten, Textilien, Heimwerker- und Einrichtungsbedarf (in Verkaufsräumen)	1 255	705 239	312	9 926	273	20 031
47.6	Einzelhandel mit Verlagsprodukten, Sportausrüstungen und Spielwaren (in Verkaufsräumen)	564	169 848	119	3 870	108	7 955

Lieferungen und Leistungen 2012  
klassen und Wirtschaftszweigen

Größenklassen von ... bis unter ... EUR						WZ 2008
100 000 bis 250 000		250 000 bis 500 000		500 000 bis 1 Mill.		
Anzahl	1000 EUR	Anzahl	1000 EUR	Anzahl	1000 EUR	
3 487	559 095	1 841	649 699	1 214	862 989	G
781	126 924	464	163 187	302	213 623	45
192	30 074	119	42 230	101	73 681	45.1
388	64 741	217	75 456	110	76 566	45.2
155	24 722	89	31 144	73	50 163	45.3
46	7 387	39	14 357	18	13 213	45.4
546	86 605	303	110 467	239	171 680	46
274	43 065	104	38 977	53	37 579	46.1
28	3 983	13	4 959	14	9 789	46.2
41	6 390	28	9 697	24	17 664	46.3
62	10 255	37	13 749	34	23 438	46.4
7	1 067	4	1 425	5	4 320	46.5
45	7 312	39	13 775	37	25 610	46.6
62	10 149	59	20 999	54	40 584	46.7
27	4 384	19	6 886	18	12 695	46.9
2 160	345 566	1 074	376 045	673	477 687	47
277	44 960	158	54 980	84	61 640	47.1
300	48 691	136	46 589	61	41 453	47.2
20	3 487	29	11 808	103	77 129	47.3
109	18 309	65	22 593	43	29 823	47.4
328	52 789	164	58 652	81	55 687	47.5
166	26 337	83	29 658	60	41 586	47.6

Noch: 4. Steuerpflichtige und deren  
Noch: 4.2 nach Umsatzgrößen

WZ 2008	Wirtschaftszweige	Davon in Größenklassen					
		1 Mill. bis 2 Mill.		2 Mill. bis 5 Mill.		5 Mill. bis 10 Mill.	
		Anzahl	1000 EUR	Anzahl	1000 EUR	Anzahl	1000 EUR
<b>G</b>	<b>Handel; Instandhaltung und Reparatur von Kraftfahrzeugen</b>	<b>912</b>	<b>1 277 425</b>	<b>734</b>	<b>2 276 984</b>	<b>282</b>	<b>1 929 514</b>
45	Handel mit Kraftfahrzeugen; Instandhaltung und Reparatur von Kraftfahrzeugen	184	254 359	154	485 151	70	481 277
45.1	Handel mit Kraftwagen	104	145 321	101	319 698	57	393 751
45.2	Instandhaltung und Reparatur von Kraftwagen	40	53 137	27	76 876	.	.
45.3	Handel mit Kraftwagenteilen und -zubehör	30	40 985	19	65 681	.	.
45.4	Handel mit Krafträdern, Kraftradteilen und -zubehör; Instandhaltung und Reparatur von Krafträdern	10	14 916	7	22 897	-	-
46	Großhandel (ohne Handel mit Kraftfahrzeugen)	185	259 002	156	473 214	75	536 047
46.1	Handelsvermittlung	38	53 553	.	.	.	.
46.2	Großhandel mit landwirtschaftlichen Grundstoffen und lebenden Tieren	8	10 484	12	35 105	6	45 837
46.3	Großhandel mit Nahrungs- und Genussmitteln, Getränken und Tabakwaren	16	20 352	24	79 944	12	87 401
46.4	Großhandel mit Gebrauchs- und Verbrauchsgütern	19	24 536	19	58 700	12	90 089
46.5	Großhandel mit Geräten der Informations- und Kommunikationstechnik	4	5 269	5	15 161	.	.
46.6	Großhandel mit sonstigen Maschinen, Ausrüstungen und Zubehör	37	52 972	31	90 559	14	98 780
46.7	Sonstiger Großhandel	48	71 386	43	132 642	24	161 706
46.9	Großhandel ohne ausgeprägten Schwerpunkt	15	20 450	.	.	.	.
47	Einzelhandel (ohne Handel mit Kraftfahrzeugen)	543	764 065	424	1 318 619	137	912 190
47.1	Einzelhandel mit Waren verschiedener Art (in Verkaufsräumen)	42	56 413	83	288 872	61	397 079
47.2	Einzelhandel mit Nahrungs- und Genussmitteln, Getränken und Tabakwaren (in Verkaufsräumen)	34	44 979	.	.	17	109 545
47.3	Einzelhandel mit Motorenkraftstoffen (Tankstellen)	58	81 822	34	96 334	.	.
47.4	Einzelhandel mit Geräten der Informations- und Kommunikationstechnik (in Verkaufsräumen)	22	29 480	7	24 404	3	22 812
47.5	Einzelhandel mit sonstigen Haushaltsgeräten, Textilien, Heimwerker- und Einrichtungsbedarf (in Verkaufsräumen)	55	75 750	23	71 282	8	54 130
47.6	Einzelhandel mit Verlagsprodukten, Sportausrüstungen und Spielwaren (in Verkaufsräumen)	19	24 181	.	.	.	.

Lieferungen und Leistungen 2012  
klassen und Wirtschaftszweigen

von ... bis unter ... EUR						WZ 2008
10 Mill. bis 25 Mill.		25 Mill. bis 50 Mill.		50 Mill. und mehr		
Anzahl	1000 EUR	Anzahl	1000 EUR	Anzahl	1000 EUR	
113	1 700 182	42	1 449 789	15	1 569 357	G
36	566 264	.	.	.	.	45
.	.	11	384 155	.	.	45.1
.	.	-	-	-	-	45.2
.	.	.	.	-	-	45.3
-	-	-	-	-	-	45.4
48	707 681	16	526 606	10	1 218 976	46
-	-	-	-	-	-	46.1
.	.	.	.	-	-	46.2
11	175 920	.	.	.	.	46.3
5	66 548	.	.	.	.	46.4
.	.	.	.	-	-	46.5
6	79 930	-	-	-	-	46.6
21	313 138	4	110 236	3	323 463	46.7
.	.	-	-	-	-	46.9
29	426 237	.	.	.	.	47
4	46 419	3	84 921	-	-	47.1
.	.	.	.	-	-	47.2
.	.	-	-	-	-	47.3
4	67 918	-	-	-	-	47.4
.	.	4	149 539	.	.	47.5
-	-	-	-	-	-	47.6

Noch: 4. Steuerpflichtige und deren  
Noch: 4.2 nach Umsatzgrößen

WZ 2008	Wirtschaftszweige	Steuer- pflich- tige	Lieferungen und Leistungen	Davon in			
		Anzahl	1000 EUR	über 17 500 bis 50 000		50 000 bis 100 000	
				Anzahl	1000 EUR	Anzahl	1000 EUR
47.7	Einzelhandel mit sonstigen Gütern (in Verkaufsräumen)	3 021	1 945 853	605	20 074	639	46 170
47.8	Einzelhandel an Verkaufsständen und auf Märkten	208	38 626	89	2 710	55	4 083
47.9	Einzelhandel, nicht in Verkaufsräumen, an Verkaufsständen oder auf Märkten	1 038	345 982	388	12 078	247	17 540
<b>H</b>	<b>Verkehr und Lagerei</b>	<b>2 901</b>	<b>1 804 435</b>	<b>581</b>	<b>19 587</b>	<b>573</b>	<b>41 039</b>
49	Landverkehr und Transport in Rohrfernleitungen	1 986	990 924	398	13 648	425	30 555
49.1	Personenbeförderung im Eisenbahnfernverkehr	11	43 233	.	.	.	.
49.2	Güterbeförderung im Eisenbahnverkehr	-	-	-	-	-	-
49.3	Sonstige Personenbeförderung im Landverkehr	632	309 898	150	4 970	148	10 457
49.4	Güterbeförderung im Straßenverkehr, Umzugstransporte	1 343	637 792	.	.	.	.
49.5	Transport in Rohrfernleitungen	-	-	-	-	-	-
50	Schifffahrt	5	2 853	.	.	-	-
50.1	Personenbeförderung in der See- und Küstenschifffahrt	-	-	-	-	-	-
50.2	Güterbeförderung in der See- und Küstenschifffahrt	.	.	-	-	-	-
50.3	Personenbeförderung in der Binnenschifffahrt	.	.	.	.	-	-
50.4	Güterbeförderung in der Binnenschifffahrt	.	.	-	-	-	-
51	Luftfahrt	6	1 631	.	.	.	.
51.1	Personenbeförderung in der Luftfahrt	.	.	.	.	.	.
51.2	Güterbeförderung in der Luftfahrt u. Raumtransport	.	.	-	-	-	-
52	Lagerei sowie Erbringung von sonstigen Dienstleistungen für den Verkehr	657	738 396	85	2 967	.	.
52.1	Lagerei	.	.	.	.	.	.
52.2	Erbringung von sonstigen Dienstleistungen für den Verkehr	.	.	.	.	96	6 919
53	Post-, Kurier- und Expressdienste	247	70 630	95	2 863	48	3 242
53.1	Postdienste von Universal- dienstleistungsanbietern	-	-	-	-	-	-
53.2	Sonstige Post-, Kurier- und Expressdienste	247	70 630	95	2 863	48	3 242
<b>I</b>	<b>Gastgewerbe</b>	<b>5 368</b>	<b>927 107</b>	<b>1 667</b>	<b>55 306</b>	<b>1 504</b>	<b>107 958</b>
55	Beherbergung	1 221	277 777	336	11 050	271	19 622
55.1	Hotels, Gasthöfe und Pensionen	1 074	256 329	272	8 952	238	17 234
55.2	Ferienunterkünfte und ähnliche Beherbergungsstätten	51	9 058	25	791	9	632
55.3	Campingplätze	21	4 268	7	277	3	234



Lieferungen und Leistungen 2012  
klassen und Wirtschaftszweigen

Größenklassen von ... bis unter ... EUR						WZ 2008
100 000 bis 250 000		250 000 bis 500 000		500 000 bis 1 Mill.		
Anzahl	1000 EUR	Anzahl	1000 EUR	Anzahl	1000 EUR	
729	115 567	328	113 648	196	138 872	47.7
38	5 960	14	4 250	4	2 836	47.8
193	29 465	97	33 865	41	28 662	47.9
651	104 451	404	143 621	312	216 343	H
479	76 548	269	95 017	210	145 023	49
-	-	.	.	.	.	49.1
-	-	-	-	-	-	49.2
162	25 262	79	27 425	47	33 161	49.3
317	51 286	.	.	.	.	49.4
-	-	-	-	-	-	49.5
-	-	.	.	.	.	50
-	-	-	-	-	-	50.1
-	-	-	-	-	-	50.2
-	-	.	.	-	-	50.3
-	-	-	-	.	.	50.4
-	-	.	.	.	.	51
-	-	.	.	.	.	51.1
-	-	.	.	-	-	51.2
129	20 672	108	38 903	79	55 003	52
6	941	.	.	-	-	52.1
123	19 731	.	.	79	55 003	52.2
43	7 231	.	.	.	.	53
-	-	-	-	-	-	53.1
43	7 231	.	.	.	.	53.2
1 395	214 502	470	160 615	222	150 284	I
334	52 323	159	54 970	74	50 905	55
304	47 496	147	50 607	68	46 364	55.1
8	1 336	.	.	.	.	55.2
5	756	3	1 083	3	1 917	55.3

Noch: 4. Steuerpflichtige und deren  
Noch: 4.2 nach Umsatzgrößen

WZ 2008	Wirtschaftszweige	Davon in Größenklassen					
		1 Mill. bis 2 Mill.		2 Mill. bis 5 Mill.		5 Mill. bis 10 Mill.	
		Anzahl	1000 EUR	Anzahl	1000 EUR	Anzahl	1000 EUR
47.7	Einzelhandel mit sonstigen Gütern (in Verkaufsräumen)	263	383 002	212	632 961	37	247 592
47.8	Einzelhandel an Verkaufsständen und auf Märkten	4	5 449	4	13 337	-	-
47.9	Einzelhandel, nicht in Verkaufsräumen, an Verkaufsständen oder auf Märkten	46	62 990	18	55 080	.	.
<b>H</b>	<b>Verkehr und Lagerei</b>	<b>203</b>	<b>279 673</b>	<b>125</b>	<b>390 972</b>	<b>28</b>	<b>206 621</b>
49	Landverkehr und Transport in Rohrfernleitungen	116	158 554	70	227 199	10	64 788
49.1	Personenbeförderung im Eisenbahnfernverkehr	.	.	.	.	.	.
49.2	Güterbeförderung im Eisenbahnverkehr	-	-	-	-	-	-
49.3	Sonstige Personenbeförderung im Landverkehr	.	.	.	.	.	.
49.4	Güterbeförderung im Straßenverkehr, Umzugstransporte	97	131 906	46	147 343	5	27 091
49.5	Transport in Rohrfernleitungen	-	-	-	-	-	-
50	Schifffahrt	.	.	-	-	-	-
50.1	Personenbeförderung in der See- und Küstenschifffahrt	-	-	-	-	-	-
50.2	Güterbeförderung in der See- und Küstenschifffahrt	.	.	-	-	-	-
50.3	Personenbeförderung in der Binnenschifffahrt	-	-	-	-	-	-
50.4	Güterbeförderung in der Binnenschifffahrt	-	-	-	-	-	-
51	Luftfahrt	-	-	-	-	-	-
51.1	Personenbeförderung in der Luftfahrt	-	-	-	-	-	-
51.2	Güterbeförderung in der Luftfahrt u. Raumtransport	-	-	-	-	-	-
52	Lagerei sowie Erbringung von sonstigen Dienstleistungen für den Verkehr	78	109 414	48	146 200	.	.
52.1	Lagerei	.	.	4	14 240	-	-
52.2	Erbringung von sonstigen Dienstleistungen für den Verkehr	.	.	44	131 960	.	.
53	Post-, Kurier- und Expressdienste	.	.	7	17 573	.	.
53.1	Postdienste von Universal- dienstleistungsanbietern	-	-	-	-	-	-
53.2	Sonstige Post-, Kurier- und Expressdienste	.	.	7	17 573	.	.
<b>I</b>	<b>Gastgewerbe</b>	<b>73</b>	<b>101 194</b>	<b>30</b>	<b>83 878</b>	.	.
55	Beherbergung	33	46 761	.	.	.	.
55.1	Hotels, Gasthöfe und Pensionen	.	.	12	33 430	.	.
55.2	Ferienunterkünfte und ähnliche Beherbergungsstätten	.	.	.	.	-	-
55.3	Campingplätze	-	-	-	-	-	-

Lieferungen und Leistungen 2012  
klassen und Wirtschaftszweigen

von ... bis unter ... EUR						WZ 2008
10 Mill. bis 25 Mill.		25 Mill. bis 50 Mill.		50 Mill. und mehr		
Anzahl	1000 EUR	Anzahl	1000 EUR	Anzahl	1000 EUR	
8	117 791	4	130 175	-	-	47.7
-	-	-	-	-	-	47.8
3	36 549	.	.	-	-	47.9
.	.	.	.	.	.	H
.	.	-	-	.	.	49
.	.	-	-	-	-	49.1
-	-	-	-	-	-	49.2
.	.	-	-	.	.	49.3
5	73 162	-	-	-	-	49.4
-	-	-	-	-	-	49.5
-	-	-	-	-	-	50
-	-	-	-	-	-	50.1
-	-	-	-	-	-	50.2
-	-	-	-	-	-	50.3
-	-	-	-	-	-	50.4
-	-	-	-	-	-	51
-	-	-	-	-	-	51.1
-	-	-	-	-	-	51.2
.	.	.	.	-	-	52
-	-	-	-	-	-	52.1
.	.	.	.	-	-	52.2
-	-	-	-	-	-	53
-	-	-	-	-	-	53.1
-	-	-	-	-	-	53.2
.	.	-	-	-	-	I
-	-	-	-	-	-	55
-	-	-	-	-	-	55.1
-	-	-	-	-	-	55.2
-	-	-	-	-	-	55.3

Noch: 4. Steuerpflichtige und deren  
Noch: 4.2 nach Umsatzgrößen

WZ 2008	Wirtschaftszweige	Steuer- pflich- tige	Lieferungen und Leistungen	Davon in			
		Anzahl	1000 EUR	über 17 500 bis 50 000		50 000 bis 100 000	
				Anzahl	1000 EUR	Anzahl	1000 EUR
55.9	Sonstige Beherbergungsstätten	75	8 123	32	1 030	21	1 522
56	Gastronomie	4 147	649 330	1 331	44 256	1 233	88 336
56.1	Restaurants, Gaststätten, Imbissstuben, Cafés, Eissalons u. Ä.	2 949	463 868	893	29 897	871	62 476
56.2	Caterer und Erbringung sonstiger Verpflegungsdienstleistungen	330	80 404	110	3 524	81	5 847
56.3	Ausschank von Getränken	868	105 057	328	10 834	281	20 013
<b>J</b>	<b>Information und Kommunikation</b>	<b>1 569</b>	<b>861 529</b>	<b>504</b>	<b>16 062</b>	<b>341</b>	<b>24 333</b>
58	Verlagswesen	85	118 661	18	561	13	896
58.1	Verlegen von Büchern und Zeitschriften; sonstiges Verlagswesen (ohne Software)	81	118 215	.	.	.	.
58.2	Verlegen von Software	4	446	.	.	.	.
59	Herstellung, Verleih und Vertrieb von Filmen und Fernsehprogrammen; Kinos; Tonstudios und Verlegen von Musik	85	27 061	26	828	12	925
59.1	Herstellung von Filmen und Fernsehprogrammen, deren Verleih und Vertrieb; Kinos	72	25 629	19	586	.	.
59.2	Tonstudios; Herstellung von Hörfunkbeiträgen; Verlegen von bespielten Tonträgern und Musikalien	13	1 432	7	242	.	.
60	Rundfunkveranstalter	.	.	-	-	.	.
60.1	Hörfunkveranstalter	.	.	-	-	-	-
60.2	Fernsehveranstalter	.	.	-	-	.	.
61	Telekommunikation	.	.	4	126	.	.
61.1	Leitungsgebundene Telekommunikation	.	.	-	-	.	.
61.2	Drahtlose Telekommunikation	.	.	.	.	-	-
61.3	Satellitentelekommunikation	-	-	-	-	-	-
61.9	Sonstige Telekommunikation	21	56 399	.	.	6	368
62	Erbringung von Dienstleistungen der Informationstechnologie	1 033	421 717	325	10 221	246	17 595
63	Informationsdienstleistungen	336	201 693	131	4 325	62	4 364
63.1	Datenverarbeitung, Hosting und damit verbundene Tätigkeiten; Webportale	13	9 241	.	.	.	.
63.9	Erbringung von sonstigen Informationsdienstleistungen	323	192 452	.	.	.	.
<b>K</b>	<b>Erbringung von Finanz- und Versicherungsdienstleistungen</b>	<b>419</b>	<b>684 780</b>	<b>185</b>	<b>6 060</b>	<b>90</b>	<b>6 188</b>
64	Erbringung von Finanz- dienstleistungen	99	639 426	13	412	13	1 013
64.1	Zentralbanken und Kreditinstitute	34	53 012	.	.	.	.
64.2	Beteiligungsgesellschaften	60	585 717	.	.	8	621
64.3	Treuhand- und sonstige Fonds und ähnliche Finanzinstitutionen	-	-	-	-	-	-
64.9	Sonstige Finanzierungsinstitutionen	5	697	.	.	.	.
65	Versicherungen, Rückversicherungen und Pensionskassen (ohne Sozialv.)	-	-	-	-	-	-

Lieferungen und Leistungen 2012  
klassen und Wirtschaftszweigen

Größenklassen von ... bis unter ... EUR						WZ 2008
100 000 bis 250 000		250 000 bis 500 000		500 000 bis 1 Mill.		
Anzahl	1000 EUR	Anzahl	1000 EUR	Anzahl	1000 EUR	
17	2 734	.	.	.	.	55.9
1 061	162 179	311	105 645	148	99 379	56
807	123 607	232	79 213	108	72 316	56.1
72	11 592	32	10 933	23	15 846	56.2
182	26 981	47	15 499	17	11 216	56.3
<b>335</b>	<b>51 914</b>	<b>146</b>	<b>50 888</b>	<b>112</b>	<b>76 390</b>	<b>J</b>
15	2 349	10	3 248	12	8 003	58
15	2 349	.	.	12	8 003	58.1
-	-	.	.	-	-	58.2
22	3 603	5	1 737	16	10 279	59
19	3 122	5	1 737	.	.	59.1
3	481	-	-	.	.	59.2
-	-	-	-	-	-	60
-	-	-	-	-	-	60.1
-	-	-	-	-	-	60.2
6	876	-	-	3	1 802	61
-	-	-	-	-	-	61.1
.	.	-	-	-	-	61.2
-	-	-	-	-	-	61.3
.	.	-	-	3	1 802	61.9
234	36 076	99	33 995	56	37 895	62
58	9 011	32	11 909	25	18 411	63
-	-	4	1 542	.	.	63.1
58	9 011	28	10 367	.	.	63.9
<b>64</b>	<b>10 087</b>	<b>19</b>	<b>6 610</b>	<b>21</b>	<b>13 880</b>	<b>K</b>
16	2 620	12	4 180	13	8 520	64
4	824	.	.	8	5 377	64.1
12	1 795	7	2 360	5	3 143	64.2
-	-	-	-	-	-	64.3
-	-	.	.	-	-	64.9
-	-	-	-	-	-	65

Noch: 4. Steuerpflichtige und deren  
Noch: 4.2 nach Umsatzgrößen

WZ 2008	Wirtschaftszweige	Davon in Größenklassen					
		1 Mill. bis 2 Mill.		2 Mill. bis 5 Mill.		5 Mill. bis 10 Mill.	
		Anzahl	1000 EUR	Anzahl	1000 EUR	Anzahl	1000 EUR
55.9	Sonstige Beherbergungsstätten	-	-	-	-	-	-
56	Gastronomie	40	54 433	.	.	5	36 836
56.1	Restaurants, Gaststätten, Imbissstuben, Cafés, Eissalons u. Ä.	25	33 644	8	22 427	.	.
56.2	Caterer und Erbringung sonstiger Verpflegungsdienstleistungen	5	7 546	.	.	.	.
56.3	Ausschank von Getränken	10	13 243	3	7 270	-	-
<b>J</b>	<b>Information und Kommunikation</b>	<b>59</b>	<b>84 371</b>	<b>46</b>	<b>141 310</b>	<b>12</b>	<b>81 852</b>
58	Verlagswesen	10	13 405	4	14 617	-	-
58.1	Verlegen von Büchern und Zeitschriften; sonstiges Verlagswesen (ohne Software)	10	13 405	4	14 617	-	-
58.2	Verlegen von Software	-	-	-	-	-	-
59	Herstellung, Verleih und Vertrieb von Filmen und Fernsehprogrammen; Kinos; Tonstudios und Verlegen von Musik	.	.	.	.	-	-
59.1	Herstellung von Filmen und Fernsehprogrammen, deren Verleih und Vertrieb; Kinos	.	.	.	.	-	-
59.2	Tonstudios; Herstellung von Hörfunkbeiträgen; Verlegen von bespielten Tonträgern und Musikalien	-	-	-	-	-	-
60	Rundfunkveranstalter	-	-	.	.	-	-
60.1	Hörfunkveranstalter	-	-	.	.	-	-
60.2	Fernsehveranstalter	-	-	-	-	-	-
61	Telekommunikation	.	.	-	-	.	.
61.1	Leistungsgebundene Telekommunikation	.	.	-	-	-	-
61.2	Drahtlose Telekommunikation	-	-	-	-	-	-
61.3	Satellitentelekommunikation	-	-	-	-	-	-
61.9	Sonstige Telekommunikation	.	.	-	-	.	.
62	Erbringung von Dienstleistungen der Informationstechnologie	33	47 805	30	88 345	5	37 785
63	Informationsdienstleistungen	11	16 129	9	27 488	.	.
63.1	Datenverarbeitung, Hosting und damit verbundene Tätigkeiten; Webportale	.	.	.	.	-	-
63.9	Erbringung von sonstigen Informationsdienstleistungen	.	.	.	.	.	.
<b>K</b>	<b>Erbringung von Finanz- und Versicherungsdienstleistungen</b>	<b>17</b>	<b>24 372</b>	<b>13</b>	<b>41 862</b>	<b>4</b>	<b>25 972</b>
64	Erbringung von Finanz- dienstleistungen	14	20 419	8	26 539	4	25 972
64.1	Zentralbanken und Kreditinstitute	7	12 109	.	.	.	.
64.2	Beteiligungsgesellschaften	7	8 310	.	.	.	.
64.3	Treuhand- und sonstige Fonds und ähnliche Finanzinstitutionen	-	-	-	-	-	-
64.9	Sonstige Finanzierungsinstitutionen	-	-	-	-	-	-
65	Versicherungen, Rückversicherungen und Pensionskassen(ohne Sozialv.)	-	-	-	-	-	-

Lieferungen und Leistungen 2012  
klassen und Wirtschaftszweigen

von ... bis unter ... EUR						WZ 2008	
10 Mill. bis 25 Mill.		25 Mill. bis 50 Mill.		50 Mill. und mehr			
Anzahl	1000 EUR	Anzahl	1000 EUR	Anzahl	1000 EUR		
-	-	-	-	-	-	-	55.9
.	.	-	-	-	-	-	56
.	.	-	-	-	-	-	56.1
-	-	-	-	-	-	-	56.2
-	-	-	-	-	-	-	56.3
9	170 510	5	163 898	-	-	-	J
.	.	.	.	-	-	-	58
.	.	.	.	-	-	-	58.1
-	-	-	-	-	-	-	58.2
-	-	-	-	-	-	-	59
-	-	-	-	-	-	-	59.1
-	-	-	-	-	-	-	59.2
.	.	-	-	-	-	-	60
.	.	-	-	-	-	-	60.1
-	-	-	-	-	-	-	60.2
.	.	.	.	.	-	-	61
-	-	-	-	-	-	-	61.1
.	.	-	-	-	-	-	61.2
-	-	-	-	-	-	-	61.3
-	-	.	.	.	-	-	61.9
.	.	.	.	.	-	-	62
.	.	.	.	.	-	-	63
-	-	-	-	-	-	-	63.1
.	.	.	.	.	-	-	63.9
3	50 573	.	.	.	.	.	K
3	50 573	.	.	.	.	.	64
-	-	-	-	-	-	-	64.1
3	50 573	.	.	.	.	.	64.2
-	-	-	-	-	-	-	64.3
-	-	-	-	-	-	-	64.9
-	-	-	-	-	-	-	65

Noch: 4. Steuerpflichtige und deren  
Noch: 4.2 nach Umsatzgrößen

WZ 2008	Wirtschaftszweige	Steuer- pflich- tige	Lieferungen und Leistungen	Davon in			
		Anzahl	1000 EUR	über 17 500 bis 50 000		50 000 bis 100 000	
				Anzahl	1000 EUR	Anzahl	1000 EUR
65.1	Versicherungen	-	-	-	-	-	-
65.2	Rückversicherungen	-	-	-	-	-	-
65.3	Pensionskassen und Pensionsfonds	-	-	-	-	-	-
66	Mit Finanz- und Versicherungsdienstleistungen verbundene Tätigkeiten	320	45 354	172	5 648	77	5 175
66.1	Mit Finanzdienstleistungen verbundene Tätigkeiten	104	23 073	48	1 599	29	1 937
66.2	Mit Versicherungsdienstleistungen und Pensionskassen verbundene Tätigkeiten	216	22 281	124	4 049	48	3 237
66.3	Fondsmanagement	-	-	-	-	-	-
<b>L</b>	<b>Grundstücks- und Wohnungswesen</b>	<b>4 016</b>	<b>2 490 217</b>	<b>1 716</b>	<b>52 747</b>	<b>788</b>	<b>55 405</b>
68	Grundstücks- und Wohnungswesen	4 016	2 490 217	1 716	52 747	788	55 405
68.1	Kauf und Verkauf von eigenen Grundstücken, Gebäuden und Wohnungen	142	170 109	43	1 422	20	1 517
68.2	Vermietung, Verpachtung von eigenen oder geleasteten Grundstücken, Gebäuden und Wohnungen	3 060	1 961 853	1 403	42 446	553	38 494
68.3	Vermittlung und Verwaltung von Grundstücken, Gebäuden und Wohnungen für Dritte	814	358 255	270	8 879	215	15 394
<b>M</b>	<b>Erbringung von freiberuflichen, wissenschaftlichen und technischen Dienstleistungen</b>	<b>8 138</b>	<b>2 538 767</b>	<b>2 605</b>	<b>84 104</b>	<b>2 037</b>	<b>145 692</b>
69	Rechts- und Steuerberatung, Wirtschaftsprüfung	2 115	419 511	575	18 486	506	36 426
69.1	Rechtsberatung	1 134	199 326	279	9 179	316	22 876
69.2	Wirtschaftsprüfung und Steuerberatung; Buchführung	981	220 185	296	9 307	190	13 549
70	Verwaltung und Führung von Unternehmen und Betrieben; Unternehmensberatung	830	832 359	292	9 425	229	16 322
70.1	Verwaltung und Führung von Unternehmen und Betrieben	197	720 782	52	1 614	59	4 128
70.2	Public-Relations- und Unternehmensberatung	633	111 578	240	7 811	170	12 194
71	Architektur- und Ingenieurbüros; technische, physikalische und chemische Untersuchung	3 313	897 674	1 004	33 025	825	58 944
71.1	Architektur- und Ingenieurbüros	3 208	800 378	983	32 307	805	57 525
71.2	Technische, physikalische und chemische Untersuchung	105	97 296	21	718	20	1 419
72	Forschung und Entwicklung	151	107 235	24	733	27	1 841
72.1	Forschung und Entwicklung im Bereich Natur-, Ingenieur-, Agrarwissenschaften und Medizin	139	105 860	21	642	24	1 657



Lieferungen und Leistungen 2012  
klassen und Wirtschaftszweigen

Größenklassen von ... bis unter ... EUR						WZ 2008
100 000 bis 250 000		250 000 bis 500 000		500 000 bis 1 Mill.		
Anzahl	1000 EUR	Anzahl	1000 EUR	Anzahl	1000 EUR	
-	-	-	-	-	-	65.1
-	-	-	-	-	-	65.2
-	-	-	-	-	-	65.3
48	7 467	7	2 430	8	5 359	66
17	2 813	.	.	3	2 021	66.1
31	4 654	.	.	5	3 338	66.2
-	-	-	-	-	-	66.3
<b>629</b>	<b>98 098</b>	<b>307</b>	<b>108 054</b>	<b>190</b>	<b>131 193</b>	<b>L</b>
629	98 098	307	108 054	190	131 193	68
26	3 817	21	7 551	11	7 703	68.1
438	68 657	212	74 967	147	102 824	68.2
165	25 624	74	25 536	32	20 666	68.3
<b>1 947</b>	<b>306 161</b>	<b>833</b>	<b>290 957</b>	<b>409</b>	<b>278 034</b>	<b>M</b>
567	91 799	285	100 291	130	87 850	69
330	51 058	134	46 575	54	34 757	69.1
237	40 742	151	53 716	76	53 093	69.2
194	29 182	41	14 554	31	21 752	70
34	5 157	14	4 922	10	7 134	70.1
160	24 025	27	9 632	21	14 618	70.2
806	124 704	341	118 196	172	115 053	71
779	120 075	330	113 941	164	109 536	71.1
27	4 630	11	4 255	8	5 517	71.2
44	6 866	22	8 357	19	13 549	72
38	5 766	22	8 357	19	13 549	72.1

Noch: 4. Steuerpflichtige und deren  
Noch: 4.2 nach Umsatzgrößen

WZ 2008	Wirtschaftszweige	Davon in Größenklassen					
		1 Mill. bis 2 Mill.		2 Mill. bis 5 Mill.		5 Mill. bis 10 Mill.	
		Anzahl	1000 EUR	Anzahl	1000 EUR	Anzahl	1000 EUR
65.1	Versicherungen	-	-	-	-	-	-
65.2	Rückversicherungen	-	-	-	-	-	-
65.3	Pensionskassen und Pensionsfonds	-	-	-	-	-	-
66	Mit Finanz- und Versicherungsdienstleistungen verbundene Tätigkeiten	3	3 953	5	15 322	-	-
66.1	Mit Finanzdienstleistungen verbundene Tätigkeiten	.	.	.	.	-	-
66.2	Mit Versicherungsdienstleistungen und Pensionskassen verbundene Tätigkeiten	.	.	.	.	-	-
66.3	Fondsmanagement	-	-	-	-	-	-
<b>L</b>	<b>Grundstücks- und Wohnungswesen</b>	<b>150</b>	<b>206 296</b>	<b>151</b>	<b>469 463</b>	<b>45</b>	<b>323 197</b>
68	Grundstücks- und Wohnungswesen	150	206 296	151	469 463	45	323 197
68.1	Kauf und Verkauf von eigenen Grundstücken, Gebäuden und Wohnungen	6	8 225	10	29 988	.	.
68.2	Vermietung, Verpachtung von eigenen oder geleasteten Grundstücken, Gebäuden und Wohnungen	119	161 903	122	373 714	36	254 497
68.3	Vermittlung und Verwaltung von Grundstücken, Gebäuden und Wohnungen für Dritte	25	36 168	19	65 761	.	.
<b>M</b>	<b>Erbringung von freiberuflichen, wissenschaftlichen und technischen Dienstleistungen</b>	<b>185</b>	<b>250 846</b>	<b>84</b>	<b>251 379</b>	<b>20</b>	<b>144 486</b>
69	Rechts- und Steuerberatung, Wirtschaftsprüfung	40	51 891	.	.	.	.
69.1	Rechtsberatung	17	22 765	.	.	.	.
69.2	Wirtschaftsprüfung und Steuerberatung; Buchführung	23	29 127	8	20 651	-	-
70	Verwaltung und Führung von Unternehmen und Betrieben; Unternehmensberatung	16	22 173	12	40 919	6	47 644
70.1	Verwaltung und Führung von Unternehmen und Betrieben	6	9 241	.	.	.	.
70.2	Public-Relations- und Unternehmensberatung	10	12 931	.	.	.	.
71	Architektur- und Ingenieurbüros; technische, physikalische und chemische Untersuchung	105	141 618	46	140 400	8	57 431
71.1	Architektur- und Ingenieurbüros	96	129 541	41	123 288	.	.
71.2	Technische, physikalische und chemische Untersuchung	9	12 077	5	17 112	.	.
72	Forschung und Entwicklung	4	6 630	5	15 601	.	.
72.1	Forschung und Entwicklung im Bereich Natur-, Ingenieur-, Agrarwissenschaften und Medizin	4	6 630	5	15 601	.	.

Lieferungen und Leistungen 2012  
klassen und Wirtschaftszweigen

von ... bis unter ... EUR						WZ 2008
10 Mill. bis 25 Mill.		25 Mill. bis 50 Mill.		50 Mill. und mehr		
Anzahl	1000 EUR	Anzahl	1000 EUR	Anzahl	1000 EUR	
-	-	-	-	-	-	- 65.1
-	-	-	-	-	-	- 65.2
-	-	-	-	-	-	- 65.3
-	-	-	-	-	-	- 66
-	-	-	-	-	-	- 66.1
-	-	-	-	-	-	- 66.2
-	-	-	-	-	-	- 66.3
25	352 280	11	426 290	4	267 192	L 68
25	352 280	11	426 290	4	267 192	
.	.	-	-	.	.	68.1
17	256 292	.	.	.	.	68.2
.	.	.	.	-	-	68.3
12	203 083	.	.	.	.	M
-	-	-	-	-	-	69
-	-	-	-	-	-	69.1
-	-	-	-	-	-	69.2
3	46 363	.	.	.	.	70
3	46 363	.	.	.	.	70.1
-	-	-	-	-	-	70.2
6	108 304	-	-	-	-	71
.	.	-	-	-	-	71.1
.	.	-	-	-	-	71.2
.	.	-	-	-	-	72
.	.	-	-	-	-	72.1

Noch: 4. Steuerpflichtige und deren  
Noch: 4.2 nach Umsatzgrößen

WZ 2008	Wirtschaftszweige	Steuer- pflich- tige	Lieferungen und Leistungen	Davon in			
		Anzahl	1000 EUR	über 17 500 bis 50 000		50 000 bis 100 000	
				Anzahl	1000 EUR	Anzahl	1000 EUR
72.2	Forschung und Entwicklung im Bereich Rechts-, Wirtschafts- und Sozialwissenschaften sowie im Bereich Sprach-, Kultur- und Kunstwissenschaften	12	1 376	3	91	3	184
73	Werbung und Marktforschung	548	107 539	216	6 946	130	9 379
73.1	Werbung	534	102 741	210	6 779	.	.
73.2	Markt- und Meinungsforschung	14	4 797	6	167	.	.
74	Sonstige freiberufliche, wissenschaftliche und technische Tätigkeiten	905	117 027	440	13 723	260	18 273
74.1	Ateliers für Textil-, Schmuck-, Grafik- u. ä. Design	164	16 301	89	2 679	44	2 932
74.2	Fotografie und Fotolabors	179	34 840	90	2 832	48	3 288
74.3	Übersetzen und Dolmetschen	57	3 275	36	985	16	1 019
74.9	Sonstige freiberufliche, wissenschaftliche und technische Tätigkeiten a. n. g.	505	62 611	225	7 228	152	11 035
75	Veterinärwesen	276	57 422	54	1 765	60	4 508
<b>N</b>	<b>Erbringung von sonstigen wirtschaftlichen Dienstleistungen</b>	<b>3 996</b>	<b>1 700 453</b>	<b>1 471</b>	<b>46 284</b>	<b>768</b>	<b>54 069</b>
77	Vermietung von beweglichen Sachen	596	336 153	160	5 148	92	6 720
77.1	Vermietung von Kraftwagen	130	42 911	36	1 135	26	2 002
77.2	Vermietung von Gebrauchsgütern	.	.	34	1 116	11	816
77.3	Vermietung von Maschinen, Geräten und sonstigen beweglichen Sachen	387	273 112	.	.	55	3 902
77.4	Leasing von nichtfinanziellen immateriellen vermögensgegenständen (ohne Copyrights)	.	.	.	.	-	-
78	Vermittlung und Überlassung von Arbeitskräften	208	254 029	44	1 301	23	1 594
78.1	Vermittlung von Arbeitskräften	122	66 231	38	1 150	17	1 191
78.2	Befristete Überlassung von Arbeitskräften	62	158 148	.	.	.	.
78.3	Sonstige Überlassung von Arbeitskräften	24	29 650	.	.	.	.
79	Reisebüros, Reiseveranstalter und Erbringung sonstiger Reservierungsdienstleistungen	309	54 142	94	3 099	89	6 563
79.1	Reisebüros und Reiseveranstalter	298	50 169	88	2 902	.	.
79.9	Erbringung sonstiger Reservierungsdienstleistungen	11	3 973	6	197	.	.
80	Wach- und Sicherheitsdienste sowie Detekteien	150	94 579	50	1 474	24	1 809
80.1	Private Wach- und Sicherheitsdienste	91	78 525	24	752	12	908
80.2	Sicherheitsdienste mithilfe von Überwachungs- und Alarmsystemen	13	3 927	.	.	.	.
80.3	Detekteien	46	12 127	.	.	.	.

Lieferungen und Leistungen 2012  
klassen und Wirtschaftszweigen

Größenklassen von ... bis unter ... EUR						WZ 2008
100 000 bis 250 000		250 000 bis 500 000		500 000 bis 1 Mill.		
Anzahl	1000 EUR	Anzahl	1000 EUR	Anzahl	1000 EUR	
6	1 101	-	-	-	-	72.2
105	17 173	47	15 587	35	25 012	73
102	16 650	.	.	.	.	73.1
3	523	.	.	.	.	73.2
147	22 534	39	13 811	8	5 769	74
23	3 256	.	.	.	.	74.1
.	.	7	2 442	-	-	74.2
.	.	.	.	-	-	74.3
89	13 949	26	9 549	.	.	74.9
84	13 901	58	20 161	14	9 049	75
851	130 013	366	128 187	246	176 165	N
129	19 926	78	27 810	51	36 190	77
26	4 029	22	7 328	8	5 886	77.1
23	3 288	4	1 448	4	2 626	77.2
80	12 609	52	19 034	39	27 678	77.3
-	-	-	-	-	-	77.4
31	5 289	17	6 088	33	23 623	78
23	3 676	.	.	17	11 936	78.1
5	989	8	2 960	10	7 367	78.2
3	625	.	.	6	4 320	78.3
79	11 899	29	9 601	9	6 026	79
.	.	29	9 601	.	.	79.1
.	.	-	-	.	.	79.9
20	3 288	28	9 887	14	10 286	80
15	2 494	19	6 775	.	.	80.1
.	.	4	1 419	3	1 796	80.2
.	.	5	1 693	.	.	80.3

Noch: 4. Steuerpflichtige und deren  
Noch: 4.2 nach Umsatzgrößen

WZ 2008	Wirtschaftszweige	Davon in Größenklassen					
		1 Mill. bis 2 Mill.		2 Mill. bis 5 Mill.		5 Mill. bis 10 Mill.	
		Anzahl	1000 EUR	Anzahl	1000 EUR	Anzahl	1000 EUR
72.2	Forschung und Entwicklung im Bereich Rechts-, Wirtschafts- und Sozialwissenschaften sowie im Bereich Sprach-, Kultur- und Kunstwissenschaften	-	-	-	-	-	-
73	Werbung und Marktforschung	9	12 160	.	.	.	.
73.1	Werbung	9	12 160	4	11 023	.	.
73.2	Markt- und Meinungsforschung	-	-	.	.	-	-
74	Sonstige freiberufliche, wissenschaftliche und technische Tätigkeiten	5	8 336	.	.	-	-
74.1	Ateliers für Textil-, Schmuck-, Grafik- u. ä. Design	.	.	-	-	-	-
74.2	Fotografie und Fotolabors	-	-	-	-	-	-
74.3	Übersetzen und Dolmetschen	-	-	-	-	-	-
74.9	Sonstige freiberufliche, wissenschaftliche und technische Tätigkeiten a. n. g.	.	.	.	.	-	-
75	Veterinärwesen	6	8 038	-	-	-	-
<b>N</b>	<b>Erbringung von sonstigen wirtschaftlichen Dienstleistungen</b>	<b>155</b>	<b>210 262</b>	<b>95</b>	<b>272 263</b>	<b>29</b>	<b>200 958</b>
77	Vermietung von beweglichen Sachen	47	63 102	28	81 912	8	58 344
77.1	Vermietung von Kraftwagen	7	9 090	5	13 441	-	-
77.2	Vermietung von Gebrauchsgütern	.	.	-	-	.	.
77.3	Vermietung von Maschinen, Geräten und sonstigen beweglichen Sachen	.	.	23	68 471	.	.
77.4	Leasing von nichtfinanziellen immateriellen vermögensgegenständen (ohne Copyrights)	-	-	-	-	-	-
78	Vermittlung und Überlassung von Arbeitskräften	28	36 886	20	58 037	.	.
78.1	Vermittlung von Arbeitskräften	11	12 973	7	24 495	.	.
78.2	Befristete Überlassung von Arbeitskräften	12	17 398	9	24 313	7	49 662
78.3	Sonstige Überlassung von Arbeitskräften	5	6 515	4	9 230	.	.
79	Reisebüros, Reiseveranstalter und Erbringung sonstiger Reservierungsdienstleistungen	.	.	.	.	.	.
79.1	Reisebüros und Reiseveranstalter	5	7 030	.	.	.	.
79.9	Erbringung sonstiger Reservierungsdienstleistungen	.	.	-	-	-	-
80	Wach- und Sicherheitsdienste sowie Detekteien	.	.	.	.	4	25 276
80.1	Private Wach- und Sicherheitsdienste	5	5 644	.	.	.	.
80.2	Sicherheitsdienste mithilfe von Überwachungs- und Alarmsystemen	-	-	-	-	-	-
80.3	Detekteien	.	.	-	-	.	.

Lieferungen und Leistungen 2012  
klassen und Wirtschaftszweigen

von ... bis unter ... EUR						WZ 2008
10 Mill. bis 25 Mill.		25 Mill. bis 50 Mill.		50 Mill. und mehr		
Anzahl	1000 EUR	Anzahl	1000 EUR	Anzahl	1000 EUR	
-	-	-	-	-	-	- 72.2
-	-	-	-	-	-	- 73
-	-	-	-	-	-	- 73.1
-	-	-	-	-	-	- 73.2
.	.	-	-	-	-	- 74
-	-	-	-	-	-	- 74.1
.	.	-	-	-	-	- 74.2
-	-	-	-	-	-	- 74.3
-	-	-	-	-	-	- 74.9
-	-	-	-	-	-	- 75
12	156 796	.	.	.	.	- N
3	37 000	-	-	-	-	- 77
-	-	-	-	-	-	- 77.1
-	-	-	-	-	-	- 77.2
3	37 000	-	-	-	-	- 77.3
-	-	-	-	-	-	- 77.4
.	.	.	.	-	-	- 78
-	-	-	-	-	-	- 78.1
.	.	.	.	-	-	- 78.2
-	-	-	-	-	-	- 78.3
-	-	-	-	-	-	- 79
-	-	-	-	-	-	- 79.1
-	-	-	-	-	-	- 79.9
-	-	.	.	-	-	- 80
-	-	.	.	-	-	- 80.1
-	-	-	-	-	-	- 80.2
-	-	-	-	-	-	- 80.3

Noch: 4. Steuerpflichtige und deren  
Noch: 4.2 nach Umsatzgrößen

WZ 2008	Wirtschaftszweige	Steuer- pflich- tige	Lieferungen und Leistungen	Davon in			
		Anzahl	1000 EUR	über 17 500 bis 50 000		50 000 bis 100 000	
				Anzahl	1000 EUR	Anzahl	1000 EUR
81	Gebäudebetreuung; Garten- und Landschaftsbau	1 539	376 775	574	18 205	285	19 782
81.1	Hausmeisterdienste	643	49 880	401	12 649	139	9 383
81.2	Reinigung von Gebäuden, Straßen und Verkehrsmitteln	503	187 376	82	2 606	68	4 773
81.3	Garten- und Landschaftsbau sowie Erbringung von sonstigen gärtnerischen Dienstleistungen	393	139 520	91	2 950	78	5 625
82	Erbringung von wirtschaftlichen Dienstleistungen für Unternehmen und Privatpersonen a. n. g.	1 194	584 775	549	17 057	255	17 602
82.1	Sekretariats- und Schreibdienste, Copy-Shops	150	31 068	99	2 850	32	2 137
82.2	Call Center	12	4 129	.	.	-	-
82.3	Messe-, Ausstellungs- und Kongressveranstalter	119	28 902	.	.	29	1 956
82.9	Erbringung sonstiger wirtschaftlicher Dienstleistungen für Unternehmen und Privatpersonen	913	520 676	394	12 374	194	13 509
<b>P</b>	<b>Erziehung und Unterricht</b>	<b>829</b>	<b>126 438</b>	<b>410</b>	<b>13 150</b>	<b>238</b>	<b>16 536</b>
85	Erziehung und Unterricht	829	126 438	410	13 150	238	16 536
85.1	Kindergärten und Vorschulen	-	-	-	-	-	-
85.2	Grundschulen	-	-	-	-	-	-
85.3	Weiterführende Schulen	57	22 955	28	934	11	793
85.4	Tertiärer und post-sekundärer, nicht tertiärer Unterricht	22	17 710	.	.	5	301
85.5	Sonstiger Unterricht	746	85 466	371	11 890	222	15 443
85.6	Erbringung von Dienstleistungen für den Unterricht	4	307	.	.	-	-
<b>Q</b>	<b>Gesundheits- und Sozialwesen</b>	<b>870</b>	<b>1 216 064</b>	<b>298</b>	<b>9 106</b>	<b>172</b>	<b>11 897</b>
86	Gesundheitswesen	610	665 870	203	6 020	112	7 953
86.1	Krankenhäuser	33	491 773	.	.	4	312
86.2	Arzt- und Zahnarztpraxen	282	90 337	69	2 051	33	2 343
86.9	Gesundheitswesen a.n.g.	295	83 760	.	.	75	5 298
87	Heime (ohne Erholungs- und Ferienheime)	29	80 490	4	115	5	336
87.1	Pflegeheime	15	52 310	.	.	.	.
87.2	Stationäre Einrichtungen zur psychosozialen Betreuung, Suchtbekämpfung u. Ä.	.	.	-	-	-	-
87.3	Altenheime; Alten- und Behindertenwohnheime	11	22 326	.	.	.	.
87.9	Sonstige Heime (ohne Erholungs- und Ferienheime)	.	.	.	.	-	-
88	Sozialwesen (ohne Heime)	231	469 704	91	2 971	55	3 608
88.1	Soziale Betreuung älterer Menschen und Behinderter	85	23 267	41	1 256	28	1 876
88.9	Sonstiges Sozialwesen (ohne Heime)	146	446 438	50	1 715	27	1 732



Lieferungen und Leistungen 2012  
klassen und Wirtschaftszweigen

Größenklassen von ... bis unter ... EUR						WZ 2008
100 000 bis 250 000		250 000 bis 500 000		500 000 bis 1 Mill.		
Anzahl	1000 EUR	Anzahl	1000 EUR	Anzahl	1000 EUR	
411	62 463	114	39 900	87	62 379	81
76	12 087	17	6 248	7	4 245	81.1
226	32 477	45	15 541	41	30 406	81.2
109	17 898	52	18 112	39	27 729	81.3
181	27 147	100	34 900	52	37 661	82
10	1 417	5	1 710	-	-	82.1
3	427	.	.	.	.	82.2
19	2 930	.	.	.	.	82.3
149	22 373	84	29 171	44	31 249	82.9
<b>113</b>	<b>16 605</b>	<b>28</b>	<b>9 887</b>	<b>20</b>	<b>13 103</b>	<b>P</b>
113	16 605	28	9 887	20	13 103	85
-	-	-	-	-	-	85.1
-	-	-	-	-	-	85.2
.	.	.	.	.	.	85.3
.	.	.	.	.	.	85.4
104	15 251	21	7 425	15	9 428	85.5
.	.	-	-	-	-	85.6
<b>148</b>	<b>24 423</b>	<b>108</b>	<b>39 604</b>	<b>64</b>	<b>43 285</b>	<b>Q</b>
114	18 653	88	32 889	56	38 320	86
5	881	3	1 187	4	2 983	86.1
50	8 877	70	26 282	48	32 495	86.2
59	8 895	15	5 421	4	2 843	86.9
.	.	4	1 426	.	.	87
.	.	.	.	.	.	87.1
-	-	-	-	-	-	87.2
.	.	.	.	-	-	87.3
-	-	-	-	.	.	87.9
.	.	16	5 288	.	.	88
9	1 591	4	1 170	-	-	88.1
.	.	12	4 118	.	.	88.9

Noch: 4. Steuerpflichtige und deren  
Noch: 4.2 nach Umsatzgrößen

WZ 2008	Wirtschaftszweige	Davon in Größenklassen					
		1 Mill. bis 2 Mill.		2 Mill. bis 5 Mill.		5 Mill. bis 10 Mill.	
		Anzahl	1000 EUR	Anzahl	1000 EUR	Anzahl	1000 EUR
81	Gebäudebetreuung; Garten- und Landschaftsbau	38	55 122	23	61 219	4	24 029
81.1	Hausmeisterdienste	.	.	.	.	-	-
81.2	Reinigung von Gebäuden, Straßen und Verkehrsmitteln	23	34 404	14	36 928	.	.
81.3	Garten- und Landschaftsbau sowie Erbringung von sonstigen gärtnerischen Dienstleistungen	.	.	.	.	.	.
82	Erbringung von wirtschaftlichen Dienstleistungen für Unternehmen und Privatpersonen a. n. g.	28	37 137	21	62 124	3	21 899
82.1	Sekretariats- und Schreibdienste, Copy-Shops	-	-	.	.	-	-
82.2	Call Center	.	.	-	-	-	-
82.3	Messe-, Ausstellungs- und Kongressveranstalter	.	.	.	.	.	.
82.9	Erbringung sonstiger wirtschaftlicher Dienstleistungen für Unternehmen und Privatpersonen	25	33 341	17	51 642	.	.
<b>P</b>	<b>Erziehung und Unterricht</b>	<b>9</b>	<b>12 347</b>	<b>8</b>	<b>24 827</b>	<b>3</b>	<b>19 982</b>
85	Erziehung und Unterricht	9	12 347	8	24 827	3	19 982
85.1	Kindergärten und Vorschulen	-	-	-	-	-	-
85.2	Grundschulen	-	-	-	-	-	-
85.3	Weiterführende Schulen	.	.	-	-	.	.
85.4	Tertiärer und post-sekundärer, nicht tertiärer Unterricht	-	-	.	.	.	.
85.5	Sonstiger Unterricht	.	.	.	.	-	-
85.6	Erbringung von Dienstleistungen für den Unterricht	-	-	-	-	-	-
<b>Q</b>	<b>Gesundheits- und Sozialwesen</b>	<b>27</b>	<b>35 817</b>	<b>18</b>	<b>62 997</b>	<b>13</b>	<b>86 914</b>
86	Gesundheitswesen	18	23 901	7	22 912	5	32 729
86.1	Krankenhäuser	4	5 714	3	11 289	.	.
86.2	Arzt- und Zahnarztpraxen	.	.	.	.	-	-
86.9	Gesundheitswesen a.n.g.	.	.	.	.	.	.
87	Heime (ohne Erholungs- und Ferienheime)	3	4 319	3	11 302	3	15 935
87.1	Pflegeheime	.	.	.	.	.	.
87.2	Stationäre Einrichtungen zur psychosozialen Betreuung, Suchtbekämpfung u. Ä.	-	-	-	-	.	.
87.3	Altenheime; Alten- und Behindertenwohnheime	.	.	.	.	-	-
87.9	Sonstige Heime (ohne Erholungs- und Ferienheime)	-	-	-	-	-	-
88	Sozialwesen (ohne Heime)	6	7 596	8	28 783	5	38 250
88.1	Soziale Betreuung älterer Menschen und Behinderter	-	-	.	.	.	.
88.9	Sonstiges Sozialwesen (ohne Heime)	6	7 596	.	.	.	.

Lieferungen und Leistungen 2012  
klassen und Wirtschaftszweigen

von ... bis unter ... EUR						WZ 2008
10 Mill. bis 25 Mill.		25 Mill. bis 50 Mill.		50 Mill. und mehr		
Anzahl	1000 EUR	Anzahl	1000 EUR	Anzahl	1000 EUR	
3	33 677	-	-	-	-	81
-	-	-	-	-	-	81.1
.	.	-	-	-	-	81.2
.	.	-	-	-	-	81.3
.	.	-	-	.	.	82
.	.	-	-	-	-	82.1
-	-	-	-	-	-	82.2
-	-	-	-	-	-	82.3
3	47 974	-	-	.	.	82.9
-	-	-	-	-	-	P
-	-	-	-	-	-	85
-	-	-	-	-	-	85.1
-	-	-	-	-	-	85.2
-	-	-	-	-	-	85.3
-	-	-	-	-	-	85.4
-	-	-	-	-	-	85.5
-	-	-	-	-	-	85.6
14	207 857	4	150 975	4	543 190	Q
4	76 771	.	.	.	.	86
.	.	.	.	.	.	86.1
-	-	-	-	-	-	86.2
.	.	-	-	-	-	86.9
3	45 642	-	-	-	-	87
.	.	-	-	-	-	87.1
-	-	-	-	-	-	87.2
.	.	-	-	-	-	87.3
-	-	-	-	-	-	87.9
7	85 444	.	.	.	.	88
-	-	-	-	-	-	88.1
7	85 444	.	.	.	.	88.9

Noch: 4. Steuerpflichtige und deren  
Noch: 4.2 nach Umsatzgrößen

WZ 2008	Wirtschaftszweige	Steuer- pflich- tige	Lieferungen und Leistungen	Davon in			
		Anzahl	1000 EUR	über 17 500 bis 50 000		50 000 bis 100 000	
				Anzahl	1000 EUR	Anzahl	1000 EUR
<b>R</b>	<b>Kunst, Unterhaltung und Erholung</b>	<b>1 567</b>	<b>329 693</b>	<b>731</b>	<b>22 956</b>	<b>317</b>	<b>21 661</b>
90	Kreative, künstlerische und unterhaltende Tätigkeiten	639	82 374	391	12 409	138	9 309
91	Bibliotheken, Archive, Museen, botanische und zoologische Gärten	19	10 553	7	218	3	232
92	Spiel-, Wett- und Lotteriewesen	137	57 612	34	1 039	19	1 418
93	Erbringung von Dienstleistungen des Sports, der Unterhaltung und der Erholung	772	179 154	299	9 290	157	10 701
93.1	Erbringung von Dienstleistungen des Sports	379	94 366	137	4 260	70	4 773
93.2	Erbringung von sonstigen Dienstleistungen der Unterhaltung und der Erholung	393	84 788	162	5 030	87	5 928
<b>S</b>	<b>Erbringung von sonstigen Dienstleistungen</b>	<b>8 025</b>	<b>1 496 532</b>	<b>3 658</b>	<b>115 354</b>	<b>2 064</b>	<b>145 411</b>
94	Interessenvertretungen sowie kirchliche und sonstige religiöse Vereinigungen (ohne Sozialwesen und Sport)	342	157 872	135	4 239	81	5 915
94.1	Wirtschafts- und Arbeitgeberverbände, Berufsorganisationen	16	2 578	8	255	.	.
94.2	Arbeitnehmervereinigungen	-	-	-	-	-	-
94.9	Kirchliche Vereinigungen; politische Parteien sowie sonstige Interessenvertretungen und Vereinigungen a. n. g.	326	155 294	127	3 984	.	.
95	Reparatur von Datenverarbeitungsgeräten und Gebrauchsgütern	251	45 974	86	2 575	57	3 982
95.1	Reparatur von Datenverarbeitungs- und Telekommunikationsgeräten	30	6 197	12	380	6	404
95.2	Reparatur von Gebrauchsgütern	221	39 777	74	2 195	51	3 578
96	Erbringung von sonstigen überwiegend persönlichen Dienstleistungen	7 432	1 292 685	3 437	108 540	1 926	135 514
<b>A - S</b>	<b>Insgesamt</b>	<b>76 472</b>	<b>56 280 620</b>	<b>22 422</b>	<b>724 393</b>	<b>16 365</b>	<b>1 167 190</b>

Lieferungen und Leistungen 2012  
klassen und Wirtschaftszweigen

Größenklassen von ... bis unter ... EUR						WZ 2008
100 000 bis 250 000		250 000 bis 500 000		500 000 bis 1 Mill.		
Anzahl	1000 EUR	Anzahl	1000 EUR	Anzahl	1000 EUR	
281	43 868	115	41 685	75	50 363	R
71	10 634	21	7 763	8	5 764	90
4	669	.	.	.	.	91
33	5 297	.	.	.	.	92
173	27 267	72	25 739	42	28 289	93
89	13 951	36	12 937	33	22 747	93.1
84	13 317	36	12 802	9	5 542	93.2
1 408	216 559	497	170 803	224	150 756	S
64	9 708	24	8 710	13	8 748	94
3	380	.	.	.	.	94.1
-	-	-	-	-	-	94.2
61	9 328	.	.	.	.	94.9
64	9 957	27	9 646	13	9 827	95
8	1 148	-	-	.	.	95.1
56	8 809	27	9 646	.	.	95.2
1 280	196 894	446	152 447	198	132 181	96
16 535	2 629 021	8 418	2 967 249	5 240	3 665 124	A - S

Noch: 4. Steuerpflichtige und deren  
Noch: 4.2 nach Umsatzgrößen

WZ 2008	Wirtschaftszweige	Davon in Größenklassen					
		1 Mill. bis 2 Mill.		2 Mill. bis 5 Mill.		5 Mill. bis 10 Mill.	
		Anzahl	1000 EUR	Anzahl	1000 EUR	Anzahl	1000 EUR
<b>R</b>	<b>Kunst, Unterhaltung und Erholung</b>	<b>21</b>	<b>30 695</b>	<b>21</b>	<b>65 858</b>	.	.
90	Kreative, künstlerische und unterhaltende Tätigkeiten	5	7 597	.	.	.	.
91	Bibliotheken, Archive, Museen, botanische und zoologische Gärten	-	-	.	.	.	.
92	Spiel-, Wett- und Lotteriewesen	4	5 729	.	.	-	-
93	Erbringung von Dienstleistungen des Sports, der Unterhaltung und der Erholung	12	17 370	.	.	.	.
93.1	Erbringung von Dienstleistungen des Sports	7	9 800	.	.	.	.
93.2	Erbringung von sonstigen Dienstleistungen der Unterhaltung und der Erholung	5	7 570	.	.	.	.
<b>S</b>	<b>Erbringung von sonstigen Dienstleistungen</b>	<b>106</b>	<b>148 643</b>	<b>42</b>	<b>128 002</b>	<b>14</b>	<b>94 874</b>
94	Interessenvertretungen sowie kirchliche und sonstige religiöse Vereinigungen (ohne Sozialwesen und Sport)	.	.	7	23 552	4	29 431
94.1	Wirtschafts- und Arbeitgeberverbände, Berufsorganisationen	-	-	-	-	-	-
94.2	Arbeitnehmervereinigungen	-	-	-	-	-	-
94.9	Kirchliche Vereinigungen; politische Parteien sowie sonstige Interessenvertretungen und Vereinigungen a. n. g.	.	.	7	23 552	4	29 431
95	Reparatur von Datenverarbeitungsgeräten und Gebrauchsgütern	.	.	-	-	.	.
95.1	Reparatur von Datenverarbeitungs- und Telekommunikationsgeräten	.	.	-	-	-	-
95.2	Reparatur von Gebrauchsgütern	.	.	-	-	.	.
96	Erbringung von sonstigen überwiegend persönlichen Dienstleistungen	91	126 583	35	104 450	.	.
<b>A - S</b>	<b>Insgesamt</b>	<b>3 258</b>	<b>4 549 485</b>	<b>2 534</b>	<b>7 866 711</b>	<b>913</b>	<b>6 305 027</b>

Lieferungen und Leistungen 2012  
klassen und Wirtschaftszweigen

von ... bis unter ... EUR						WZ 2008
10 Mill. bis 25 Mill.		25 Mill. bis 50 Mill.		50 Mill. und mehr		
Anzahl	1000 EUR	Anzahl	1000 EUR	Anzahl	1000 EUR	
.	.	-	-	-	-	<b>R</b>
.	.	-	-	-	-	90
-	-	-	-	-	-	91
.	.	-	-	-	-	92
-	-	-	-	-	-	93
-	-	-	-	-	-	93.1
-	-	-	-	-	-	93.2
.	.	.	.	.	.	<b>S</b>
.	.	.	.	-	-	94
-	-	-	-	-	-	94.1
-	-	-	-	-	-	94.2
.	.	.	.	-	-	94.9
-	-	-	-	-	-	95
-	-	-	-	-	-	95.1
-	-	-	-	-	-	95.2
7	104 661	.	.	.	.	96
525	8 053 733	165	5 752 081	97	12 600 606	<b>A - S</b>

**Noch: 4. Steuerpflichtige und deren  
4.3 nach Rechtsformen**

WZ 2008	Wirtschaftsabschnitt	Steuer- pflichtige	Lieferungen und Leistungen	Davon	
		Anzahl	1000 EUR	Einzelunternehmen	
				Anzahl	1000 EUR
A	Land- und Forstwirtschaft, Fischerei	1 842	2 378 499	1 065	273 957
B	Bergbau und Gewinnung von Steinen und Erden	46	72 262	6	8 562
C	Verarbeitendes Gewerbe	6 927	17 543 294	3 986	1 501 575
D	Energieversorgung	649	3 271 793	275	83 358
E	Wasserversorgung; Abwasser- und Abfallentsorgung und Beseitigung von Umweltverschmutzungen	341	980 356	121	68 668
F	Baugewerbe	13 943	5 258 538	11 054	2 072 358
G	Handel; Instandhaltung und Reparatur von Kraftfahrzeugen	15 026	12 599 864	12 046	5 165 098
H	Verkehr und Lagerei	2 901	1 804 435	2 392	796 802
I	Gastgewerbe	5 368	927 107	4 736	631 668
J	Information und Kommunikation	1 569	861 529	978	127 204
K	Erbringung von Finanz- und Versicherungsdienstleistungen	419	684 780	259	28 731
L	Grundstücks- und Wohnungswesen	4 016	2 490 217	2 137	852 842
M	Erbringung von freiberuflichen, wissenschaftlichen und technischen Dienstleistungen	8 138	2 538 767	6 211	875 983
N	Erbringung von sonstigen wirtschaftlichen Dienstleistungen	3 996	1 700 453	3 001	574 479
P	Erziehung und Unterricht	829	126 438	708	57 604
Q	Gesundheits- und Sozialwesen	870	1 216 064	590	85 141
R	Kunst, Unterhaltung und Erholung	1 567	329 693	1 105	138 783
S	Erbringung von sonstigen Dienstleistungen	8 025	1 496 532	6 864	704 688
<b>A - S</b>	<b>Insgesamt</b>	<b>76 472</b>	<b>56 280 620</b>	<b>57 534</b>	<b>14 047 503</b>



**Lieferungen und Leistungen 2012  
und Wirtschaftsabschnitten**

Steuerpflichtige der Rechtsform						WZ 2008
Personengesellschaften		Kapitalgesellschaften		Übrige Rechtsformen		
Anzahl	1000 EUR	Anzahl	1000 EUR	Anzahl	1000 EUR	
301	340 598	279	869 156	197	894 788	A
19	42 078	21	21 621	-	-	B
769	3 449 565	2 147	12 492 186	25	99 968	C
257	89 065	101	3 094 310	16	5 060	D
30	112 296	121	528 850	69	270 542	E
1 009	787 742	1 858	2 382 023	22	16 416	F
1 216	2 831 028	1 701	4 338 627	63	265 111	G
170	204 190	317	795 894	22	7 549	H
349	149 949	260	140 467	23	5 023	I
154	166 656	428	566 414	9	1 254	J
25	7 404	101	599 628	34	49 017	K
1 367	746 385	419	669 811	93	221 180	L
852	379 607	1 050	1 248 302	25	34 874	M
349	235 090	626	880 423	20	10 461	N
19	3 630	84	50 647	18	14 557	P
81	54 484	102	406 132	97	670 307	Q
156	75 376	135	77 505	171	38 029	R
336	121 602	440	458 250	385	211 993	S
7 459	9 796 744	10 190	29 620 244	1 289	2 816 129	A - S

**Noch: 4. Steuerpflichtige und deren  
4.4 nach Rechtsformen**

WZ 2008	Wirtschaftszweige	Steuer- pflichtige	Lieferungen und Leistungen	Davon	
		Anzahl	1000 EUR	Einzelunternehmen	
				Anzahl	1000 EUR
<b>A</b>	<b>Land- und Forstwirtschaft, Fischerei</b>	<b>1 842</b>	<b>2 378 499</b>	<b>1 065</b>	<b>273 957</b>
01	Landwirtschaft, Jagd und damit verbundene Tätigkeiten	1 576	2 238 302	879	237 388
01.1	Anbau einjähriger Pflanzen	287	210 319	202	83 259
01.2	Anbau mehrjähriger Pflanzen	26	15 519	16	2 837
01.3	Betrieb von Baumschulen sowie Anbau von Pflanzen zu Vermehrungszwecken	39	8 454	35	7 496
01.4	Tierhaltung	273	342 895	146	20 475
01.5	Gemischte Landwirtschaft	.	.	.	.
01.6	Erbringung von landwirtschaftlichen Dienstleistungen	106	72 049	.	.
01.7	Jagd, Fallenstellerei und damit verbundene Tätigkeiten	.	.	.	.
02	Forstwirtschaft und Holzeinschlag	247	134 721	170	34 914
02.1	Forstwirtschaft	35	78 285	.	.
02.2	Holzeinschlag	71	13 794	.	.
02.3	Sammeln von wild wachsenden Produkten (ohne Holz)	-	-	-	-
02.4	Erbringung von Dienstleistungen für Forstwirtschaft und Holzeinschlag	141	42 642	.	.
03	Fischerei und Aquakultur	19	5 475	16	1 655
03.1	Fischerei	5	1 288	.	.
03.2	Aquakultur	14	4 187	.	.
<b>B</b>	<b>Bergbau und Gewinnung von Steinen und Erden</b>	<b>46</b>	<b>72 262</b>	<b>6</b>	<b>8 562</b>
08	Gewinnung von Steinen und Erden, sonstiger Bergbau	.	.	.	.
08.1	Gewinnung von Natursteinen, Kies, Sand, Ton und Kaolin	41	56 908	.	.
08.9	Sonstiger Bergbau; Gewinnung von Steinen und Erden a. n. g.	.	.	.	.
09	Erbringen von Dienstleistungen für den Bergbau und für die Gewinnung von Steinen und Erden	.	.	-	-
09.1	Erbringen von Dienstleistungen für die Gewinnung von Erdöl und Erdgas	-	-	-	-
09.9	Erbringen von Dienstleistungen für sonstigen Bergbau und für die Gewinnung von Steinen und Erden	.	.	-	-
<b>C</b>	<b>Verarbeitendes Gewerbe</b>	<b>6 927</b>	<b>17 543 294</b>	<b>3 986</b>	<b>1 501 575</b>
10	Herstellung von Nahrungs- und Futtermitteln	996	1 883 386	781	364 016
10.1	Schlachten und Fleischverarbeitung	352	638 334	268	154 322
10.2	Fischverarbeitung	.	.	.	.
10.3	Obst- und Gemüseverarbeitung	18	36 138	8	1 624
10.4	Herstellung von pflanzlichen und tierischen Ölen und Fetten	.	.	-	-
10.5	Milchverarbeitung	23	70 959	.	.
10.6	Mahl- und Schälsmühlen, Herstellung von Stärke und Stärkeerzeugnissen	31	189 475	.	.
10.7	Herstellung von Back- und Teigwaren	494	470 692	.	.
10.8	Herstellung von sonstigen Nahrungsmitteln	41	269 807	16	5 872
10.9	Herstellung von Futtermitteln	24	170 642	.	.

**Lieferungen und Leistungen 2012  
und Wirtschaftszweigen**

Steuerpflichtige der Rechtsform						WZ 2008
Personengesellschaften		Kapitalgesellschaften		Übrige Rechtsformen		
Anzahl	1000 EUR	Anzahl	1000 EUR	Anzahl	1000 EUR	
301	340 598	279	869 156	197	894 788	A
.	.	264	856 653	.	.	01
58	48 502	19	53 516	8	25 042	01.1
.	.	.	.	.	.	01.2
.	.	.	.	.	.	01.3
64	133 739	58	160 731	5	27 951	01.4
112	129 624	156	590 330	160	755 887	01.5
14	11 763	25	46 345	.	.	01.6
-	-	.	.	-	-	01.7
.	.	.	.	.	.	02
.	.	-	-	.	.	02.1
31	4 154	.	.	11	3 408	02.2
-	-	-	-	-	-	02.3
11	7 049	10	8 102	.	.	02.4
.	.	.	.	-	-	03
-	-	.	.	-	-	03.1
.	.	.	.	-	-	03.2
19	42 078	21	21 621	-	-	B
.	.	.	.	-	-	08
.	.	.	.	-	-	08.1
-	-	.	.	-	-	08.9
-	-	.	.	-	-	09
-	-	-	-	-	-	09.1
-	-	.	.	-	-	09.9
769	3 449 565	2 147	12 492 186	25	99 968	C
84	423 114	126	1 024 256	5	72 000	10
.	.	54	406 141	.	.	10.1
-	-	.	.	-	-	10.2
.	.	7	24 237	.	.	10.3
.	.	.	.	-	-	10.4
3	2 076	.	.	.	.	10.5
.	.	.	.	-	-	10.6
28	118 620	.	.	.	.	10.7
12	58 325	13	205 610	-	-	10.8
.	.	14	146 659	-	-	10.9

Noch: 4. Steuerpflichtige und deren  
Noch: 4.4 nach Rechtsformen

WZ 2008	Wirtschaftszweige	Steuer- pflichtige	Lieferungen und Leistungen	Davon	
		Anzahl	1000 EUR	Einzelunternehmen	
				Anzahl	1000 EUR
11	Getränkeherstellung	.	.	.	.
12	Tabakverarbeitung	-	-	-	-
13	Herstellung von Textilien	115	194 646	66	21 893
13.1	Spinnstoffaufbereitung und Spinnerei	5	38 387	-	-
13.2	Weberei	6	20 580	.	.
13.3	Veredlung von Textilien und Bekleidung	20	38 101	.	.
13.9	Herstellung von sonstigen Textilwaren	84	97 578	49	17 535
14	Herstellung von Bekleidung	59	18 911	38	3 509
14.1	Herstellung von Bekleidung (ohne Pelzbekleidung)	51	10 574	.	.
14.2	Herstellung von Pelzwaren	-	-	-	-
14.3	Herstellung von Bekleidung aus gewirktem und gestricktem Stoff	8	8 337	.	.
15	Herstellung von Leder, Lederwaren und Schuhen	59	20 561	39	7 043
15.1	Herstellung von Leder und Lederwaren (ohne Herstellung von Lederbekleidung)	37	10 875	.	.
15.2	Herstellung von Schuhen	22	9 685	.	.
16	Herstellung von Holz-, Flecht-, Korb- und Korkwaren (ohne Möbel)	429	660 386	290	81 087
16.1	Säge-, Hobel- und Holzimprägnierwerke	105	195 553	83	26 319
16.2	Herstellung von sonstigen Holz-, Korb-, Flecht- und Korbwaren (ohne Möbel)	324	464 834	207	54 769
17	Herstellung von Papier, Pappe und Waren daraus	43	406 369	17	16 294
17.1	Herstellung von Holz- und Zellstoff, Papier, Karton und Pappe	.	.	.	.
17.2	Herstellung von Waren aus Papier, Karton und Pappe	.	.	.	.
18	Herstellung von Druckerzeugnissen; Vervielfältigung von bespielten Ton-, Bild- und Datenträgern	236	276 927	154	45 721
18.1	Herstellung von Druckerzeugnissen	231	276 470	149	45 264
18.2	Vervielfältigung von bespielten Ton-, Bild- und Datenträgern	5	457	5	457
20	Herstellung von chemischen Erzeugnissen	96	374 566	25	4 848
20.1	Herstellung von chemischen Grundstoffen, Düngemitteln und Stickstoffverbindungen, Kunststoffen in Primärformen und synthetischem Kautschuk in Primärformen	.	.	.	.

Lieferungen und Leistungen 2012  
und Wirtschaftszweigen

Steuerpflichtige der Rechtsform						WZ 2008
Personengesellschaften		Kapitalgesellschaften		Übrige Rechtsformen		
Anzahl	1000 EUR	Anzahl	1000 EUR	Anzahl	1000 EUR	
.	.	20	128 499	-	-	11
-	-	-	-	-	-	12
13	29 443	36	143 310	-	-	13
.	.	.	.	-	-	13.1
.	.	.	.	-	-	13.2
.	.	5	35 181	-	-	13.3
10	18 816	25	61 228	-	-	13.9
4	2 369	17	13 034	-	-	14
4	2 369	.	.	-	-	14.1
-	-	-	-	-	-	14.2
-	-	.	.	-	-	14.3
6	1 067	14	12 451	-	-	15
.	.	9	5 466	-	-	15.1
.	.	5	6 984	-	-	15.2
.	.	93	279 508	.	.	16
.	.	.	.	-	-	16.1
.	.	.	.	.	.	16.2
10	105 880	16	284 195	-	-	17
.	.	.	.	-	-	17.1
.	.	.	.	-	-	17.2
.	.	54	57 470	.	.	18
.	.	54	57 470	.	.	18.1
-	-	-	-	-	-	18.2
13	48 011	58	321 708	-	-	20
9	27 142	.	.	-	-	20.1

Noch: 4. Steuerpflichtige und deren  
Noch: 4.4 nach Rechtsformen

WZ 2008	Wirtschaftszweige	Steuer- pflichtige	Lieferungen und Leistungen	Davon	
		Anzahl	1000 EUR	Einzelunternehmen	
				Anzahl	1000 EUR
20.2	Herstellung von Schädlingsbekämpfungsmitteln, Pflanzenschutz- und Desinfektionsmitteln	.	.	-	-
20.3	Herstellung von Anstrichmitteln, Druckfarben und Kitt	3	64 587	-	-
20.4	Herstellung von Seifen, Wasch-, Reinigungs- und Körperpflegemitteln sowie von Duftstoffen	22	36 756	.	.
20.5	Herstellung von sonstigen chemischen Erzeugnissen	22	98 087	.	.
20.6	Herstellung von Chemiefasern	.	.	-	-
21	Herstellung von pharmazeutischen Erzeugnissen	14	74 890	.	.
21.1	Herstellung von pharmazeutischen Grundstoffen	.	.	.	.
21.2	Herstellung von pharmazeutischen Spezialitäten und sonstigen pharmazeutischen Erzeugnissen	.	.	-	-
22	Herstellung von Gummi- und Kunststoffwaren	266	1 475 660	.	.
22.1	Herstellung von Gummiwaren	35	231 414	.	.
22.2	Herstellung von Kunststoffwaren	231	1 244 245	.	.
23	Herstellung von Glas und Glaswaren, Keramik, Verarbeitung von Steinen und Erden	539	1 016 900	.	.
23.1	Herstellung von Glas und Glaswaren	158	341 001	113	18 033
23.2	Herstellung von feuerfesten keramischen Werkstoffen und Waren	.	.	-	-
23.3	Herstellung von keramischen Baumaterialien	6	3 764	.	.
23.4	Herstellung von sonstigen Porzellan- und keramischen Erzeugnissen	69	191 241	.	.
23.5	Herstellung von Zement, Kalk und	.	.	.	.
23.6	Herstellung von Erzeugnissen aus Beton, Zement und Gips	85	291 702	.	.
23.7	Be- und Verarbeitung von Naturwerksteinen und Natursteinen a. n. g.	206	100 334	.	.
23.9	Herstellung von Schleifkörpern und Schleifmitteln auf Unterlage sowie sonstigen Erzeugnissen aus nichtmetallischen Mineralien a. n. g.	12	30 534	.	.
24	Metallerzeugung und -bearbeitung	62	853 406	.	.
24.1	Erzeugung von Roheisen, Stahl und Ferrolegierungen	.	.	5	291
24.2	Herstellung von Stahlrohren, Rohrform-, Rohrverschluss- und Rohrverbindungsstücken aus Stahl	6	25 421	.	.

Lieferungen und Leistungen 2012  
und Wirtschaftszweigen

Steuerpflichtige der Rechtsform						WZ 2008
Personengesellschaften		Kapitalgesellschaften		Übrige Rechtsformen		
Anzahl	1000 EUR	Anzahl	1000 EUR	Anzahl	1000 EUR	
.	.	-	-	-	-	20.2
-	-	3	64 587	-	-	20.3
.	.	.	.	-	-	20.4
.	.	15	95 143	-	-	20.5
-	-	.	.	-	-	20.6
.	.	8	46 945	-	-	21
-	-	.	.	-	-	21.1
.	.	.	.	-	-	21.2
.	.	138	1 214 127	.	.	22
.	.	14	220 174	-	-	22.1
36	128 745	124	993 953	.	.	22.2
.	.	.	.	.	.	23
14	23 315	31	299 653	-	-	23.1
-	-	.	.	-	-	23.2
.	.	.	.	-	-	23.3
.	.	.	.	-	-	23.4
-	-	.	.	-	-	23.5
.	.	33	113 752	-	-	23.6
.	.	24	47 330	.	.	23.7
.	.	.	.	-	-	23.9
9	91 015	.	.	-	-	24
-	-	.	.	-	-	24.1
-	-	.	.	-	-	24.2

Noch: 4. Steuerpflichtige und deren  
Noch: 4.4 nach Rechtsformen

WZ 2008	Wirtschaftszweige	Steuer- pflichtige	Lieferungen und Leistungen	Davon	
		Anzahl	1000 EUR	Einzelunternehmen	
				Anzahl	1000 EUR
24.3	Sonstige erste Bearbeitung von Eisen und Stahl	.	.	.	.
24.4	Erzeugung und erste Bearbeitung von NE-Metallen	30	52 263	.	.
24.5	Gießereien	13	220 102	.	.
25	Herstellung von Metallerzeugnissen	1 722	2 911 341	1 054	390 932
25.1	Stahl- und Leichtmetallbau	390	987 059	190	58 930
25.2	Herstellung von Metalltanks und -behältern; Herstellung von Heizkörpern und -kesseln für Zentralheizungen	15	62 964	.	.
25.3	Herstellung von Dampfkesseln (ohne Zentralheizungskessel)	3	3 709	.	.
25.4	Herstellung von Waffen und Munition	20	22 282	.	.
25.5	Herstellung von Schmiede-, Press-, Zieh- und Stanzteilen, gewalzten Ringen und pulvermetallurgischen Erzeugnissen	103	305 769	58	18 464
25.6	Oberflächenveredlung und Wärmebehandlung; Mechanik a. n. g.	735	587 513	557	229 103
25.7	Herstellung von Schneidwaren, Werkzeugen, Schlössern und	203	441 976	101	44 842
25.9	Herstellung von sonstigen Metallwaren	253	500 069	.	.
26	Herstellung von Datenverarbeitungsgeräten, elektronischen und optischen Erzeugnissen	332	1 812 846	94	47 774
26.1	Herstellung von elektronischen Bauelementen und Leiterplatten	92	486 886	21	27 220
26.2	Herstellung von Datenverarbeitungsgeräten und peripheren Geräten	39	202 234	.	.
26.3	Herstellung von Geräten und Einrichtungen der Telekommunikationstechnik	.	.	19	6 822
26.4	Herstellung von Geräten der Unterhaltungselektronik	-	-	-	-
26.5	Herstellung von Mess-, Kontroll-, Navigations- u. ä. Instrumenten und Vorrichtungen; Herstellung	93	283 655	23	4 116
26.6	Herstellung von Bestrahlungs- und Elektrotherapiegeräten und elektromedizinischen Geräten	15	47 094	.	.
26.7	Herstellung von optischen und fotografischen Instrumenten und Geräten	40	713 183	9	1 140
26.8	Herstellung von magnetischen und optischen Datenträgern	.	.	.	.



Lieferungen und Leistungen 2012  
und Wirtschaftszweigen

Steuerpflichtige der Rechtsform						WZ 2008
Personengesellschaften		Kapitalgesellschaften		Übrige Rechtsformen		
Anzahl	1000 EUR	Anzahl	1000 EUR	Anzahl	1000 EUR	
.	.	-	-	-	-	24.3
.	.	.	.	-	-	24.4
.	.	.	.	-	-	24.5
193	422 351	472	2 096 763	3	1 295	25
.	.	151	881 673	.	.	25.1
.	.	.	.	-	-	25.2
.	.	.	.	-	-	25.3
-	-	.	.	-	-	25.4
13	91 684	32	195 621	-	-	25.5
.	.	111	252 545	.	.	25.6
30	71 432	72	325 701	-	-	25.7
.	.	95	385 916	.	.	25.9
.	.	207	1 665 667	.	.	26
.	.	60	439 139	.	.	26.1
.	.	24	193 943	-	-	26.2
.	.	28	55 757	-	-	26.3
-	-	-	-	-	-	26.4
9	13 710	61	265 829	-	-	26.5
.	.	.	.	-	-	26.6
4	32 245	27	679 798	-	-	26.7
-	-	.	.	-	-	26.8

Noch: 4. Steuerpflichtige und deren  
Noch: 4.4 nach Rechtsformen

WZ 2008	Wirtschaftszweige	Steuer- pflichtige	Lieferungen und Leistungen	Davon	
		Anzahl	1000 EUR	Einzelunternehmen	
				Anzahl	1000 EUR
27	Herstellung von elektrischen Ausrüstungen	222	825 033	73	25 773
27.1	Herstellung von Elektromotoren, Generatoren, Transformatoren, Elektrizitätsverteilungs- und -schalteinrichtungen	52	148 056	18	8 545
27.2	Herstellung von Batterien und Akkumulatoren	6	76 319	.	.
27.3	Herstellung von Kabeln und elektrischem Installationsmaterial	29	116 437	.	.
27.4	Herstellung von elektrischen Lampen	.	.	.	.
27.5	Herstellung von Haushaltsgeräten	.	.	.	.
27.9	Herstellung von sonstigen elektrischen Ausrüstungen und Geräten a. n. g.	104	227 007	.	.
28	Maschinenbau	411	1 365 452	122	78 981
28.1	Herstellung von nicht wirtschaftszweigspezifischen Maschinen	45	325 512	12	5 834
28.2	Herstellung von sonstigen nicht wirtschaftszweigspezifischen Maschinen	193	393 632	66	44 732
28.3	Herstellung von land- und forstwirtschaftlichen Maschinen	8	3 882	.	.
28.4	Herstellung von Werkzeugmaschinen	42	161 287	.	.
28.9	Herstellung von Maschinen für sonstige bestimmte Wirtschaftszweige	123	481 139	28	17 611
29	Herstellung von Kraftwagen und	100	1 279 784	.	.
29.1	Herstellung von Kraftwagen und Kraftwagenmotoren	.	.	3	1 465
29.2	Herstellung von Karosserien, Aufbauten und Anhängern	36	57 478	.	.
29.3	Herstellung von Teilen und Zubehör für Kraftwagen	.	.	12	7 988
30	Sonstiger Fahrzeugbau	21	104 584	.	.
30.1	Schiff- und Bootsbau	.	.	-	-
30.2	Schienenfahrzeugbau	.	.	.	.
30.3	Luft- u. Raumfahrzeugbau	.	.	-	-
30.4	Herstellung von militärischen Kampffahrzeugen	-	-	-	-
30.9	Herstellung von Fahrzeugen a. n. g.	.	.	.	.
31	Herstellung von Möbeln	274	398 574	.	.
32	Herstellung von sonstigen Waren	533	725 770	308	91 621
32.1	Herstellung von Münzen, Schmuck und ähnlichen Erzeugnissen	59	9 592	.	.
32.2	Herstellung von Musikinstrumenten	23	10 004	.	.
32.3	Herstellung von Sportgeräten	12	33 721	.	.
32.4	Herstellung von Spielwaren	28	28 362	16	17 300

Lieferungen und Leistungen 2012  
und Wirtschaftszweigen

Steuerpflichtige der Rechtsform						WZ 2008
Personengesellschaften		Kapitalgesellschaften		Übrige Rechtsformen		
Anzahl	1000 EUR	Anzahl	1000 EUR	Anzahl	1000 EUR	
30	73 088	116	714 321	3	11 851	27
.	.	.	.	.	.	27.1
-	-	.	.	-	-	27.2
.	.	15	112 094	-	-	27.3
.	.	.	.	-	-	27.4
-	-	.	.	-	-	27.5
18	49 415	52	163 980	.	.	27.9
.	.	246	1 089 900	.	.	28
5	107 787	28	211 891	-	-	28.1
.	.	.	.	.	.	28.2
-	-	.	.	-	-	28.3
.	.	20	143 698	-	-	28.4
12	59 900	83	403 628	-	-	28.9
.	.	.	.	-	-	29
-	-	.	.	-	-	29.1
.	.	10	22 677	-	-	29.2
.	.	41	1 030 632	-	-	29.3
.	.	.	.	.	.	30
.	.	-	-	-	-	30.1
-	-	.	.	-	-	30.2
-	-	.	.	-	-	30.3
-	-	-	-	-	-	30.4
4	7 594	.	.	.	.	30.9
.	.	.	.	.	.	31
59	272 822	163	356 000	3	5 326	32
.	.	.	.	-	-	32.1
.	.	.	.	-	-	32.2
.	.	5	31 859	-	-	32.3
5	2 217	7	8 845	-	-	32.4

Noch: 4. Steuerpflichtige und deren  
Noch: 4.4 nach Rechtsformen

WZ 2008	Wirtschaftszweige	Steuer- pflichtige	Lieferungen und Leistungen	Davon	
		Anzahl	1000 EUR	Einzelunternehmen	
				Anzahl	1000 EUR
32.5	Herstellung von medizinischen und zahnmedizinischen Apparaten und Materialien	296	545 727	.	.
32.9	Herstellung von Erzeugnissen a. n. g.	115	98 365	68	13 504
33	Reparatur und Installation von Maschinen und Ausrüstungen	354	694 473	.	.
33.1	Reparatur von Metallerzeugnissen, Maschinen und Ausrüstungen	197	551 148	.	.
33.2	Installation von Maschinen und Ausrüstungen a. n. g.	157	143 325	82	15 022
<b>D</b>	<b>Energieversorgung</b>	<b>649</b>	<b>3 271 793</b>	<b>275</b>	<b>83 358</b>
35	Energieversorgung	649	3 271 793	275	83 358
35.1	Elektrizitätsversorgung	605	2 927 065	270	82 608
35.2	Gasversorgung	18	247 900	-	-
35.3	Wärme- und Kälteversorgung	26	96 828	5	750
<b>E</b>	<b>Wasserversorgung; Abwasser- und Abfallentsorgung und Beseitigung von Umweltverschmutzungen</b>	<b>341</b>	<b>980 356</b>	<b>121</b>	<b>68 668</b>
36	Wasserversorgung	71	288 446	-	-
37	Abwasserentsorgung	25	37 539	.	.
38	Sammlung, Behandlung und Beseitigung von Abfällen; Rückgewinnung	226	627 510	101	62 079
38.1	Sammlung von Abfällen	49	69 847	25	6 691
38.2	Abfallbehandlung und -beseitigung	40	234 443	15	7 676
38.3	Rückgewinnung	137	323 220	61	47 712
39	Beseitigung von Umweltverschmutzungen und sonstige Entsorgung	19	26 861	.	.
<b>F</b>	<b>Baugewerbe</b>	<b>13 943</b>	<b>5 258 538</b>	<b>11 054</b>	<b>2 072 358</b>
41	Hochbau	601	703 454	239	87 173
41.1	Erschließung von Grundstücken; Bauträger	110	144 562	15	15 386
41.2	Bau von Gebäuden	491	558 892	224	71 787
42	Tiefbau	334	537 486	117	51 609
42.1	Bau von Straßen und Bahnverkehrsstrecken	160	364 332	42	22 331
42.2	Leitungstiefbau und Kläranlagenbau	91	89 693	36	7 093
42.9	Sonstiger Tiefbau	83	83 461	39	22 185
43	Vorbereitende Baustellenarbeiten, Bauinstallation und sonstiges Ausbaugewerbe	13 008	4 017 598	10 698	1 933 576
43.1	Abbrucharbeiten und vorbereitende Baustellenarbeiten	223	104 178	176	47 623
43.2	Bauinstallation	4 672	1 690 317	3 710	759 293
43.3	Sonstiger Ausbau	5 729	1 316 730	4 993	755 086

Lieferungen und Leistungen 2012  
und Wirtschaftszweigen

Steuerpflichtige der Rechtsform						WZ 2008
Personengesellschaften		Kapitalgesellschaften		Übrige Rechtsformen		
Anzahl	1000 EUR	Anzahl	1000 EUR	Anzahl	1000 EUR	
34	253 977	112	239 212	.	.	32.5
.	.	35	67 785	.	.	32.9
.	.	.	.	-	-	33
.	.	.	.	-	-	33.1
13	9 422	62	118 880	-	-	33.2
<b>257</b>	<b>89 065</b>	<b>101</b>	<b>3 094 310</b>	<b>16</b>	<b>5 060</b>	<b>D</b>
257	89 065	101	3 094 310	16	5 060	35
250	78 394	75	2 763 877	10	2 186	35.1
.	.	9	237 441	.	.	35.2
.	.	17	92 992	.	.	35.3
<b>30</b>	<b>112 296</b>	<b>121</b>	<b>528 850</b>	<b>69</b>	<b>270 542</b>	<b>E</b>
.	.	.	.	63	249 563	36
.	.	9	33 160	-	-	37
24	105 437	95	439 015	6	20 980	38
4	5 242	.	.	.	.	38.1
.	.	.	.	.	.	38.2
.	.	.	.	.	.	38.3
.	.	.	.	-	-	39
<b>1 009</b>	<b>787 742</b>	<b>1 858</b>	<b>2 382 023</b>	<b>22</b>	<b>16 416</b>	<b>F</b>
87	161 949	275	454 333	-	-	41
21	47 987	74	81 189	-	-	41.1
66	113 962	201	373 143	-	-	41.2
.	.	110	324 214	.	.	42
72	126 560	46	215 441	-	-	42.1
.	.	37	56 939	.	.	42.2
17	9 442	27	51 834	-	-	42.9
.	.	1 473	1 603 476	.	.	43
10	8 065	37	48 489	-	-	43.1
315	198 687	641	722 843	6	9 493	43.2
304	153 025	426	406 366	6	2 253	43.3

Noch: 4. Steuerpflichtige und deren  
Noch: 4.4 nach Rechtsformen

WZ 2008	Wirtschaftszweige	Steuer- pflichtige	Lieferungen und Leistungen	Davon	
		Anzahl	1000 EUR	Einzelunternehmen	
				Anzahl	1000 EUR
43.9	Sonstige spezialisierte Bautätigkeiten	2 384	906 373	1 819	371 573
<b>G</b>	<b>Handel; Instandhaltung und Reparatur von Kraftfahrzeugen</b>	<b>15 026</b>	<b>12 599 864</b>	<b>12 046</b>	<b>5 165 098</b>
45	Handel mit Kraftfahrzeugen; Instandhaltung und Reparatur von Kraftfahrzeugen	3 170	3 114 540	2 383	1 095 310
45.1	Handel mit Kraftwagen	1 052	2 219 871	710	615 233
45.2	Instandhaltung und Reparatur von Kraftwagen	1 264	410 392	989	245 682
45.3	Handel mit Kraftwagenteilen und -zubehör	647	406 925	523	190 800
45.4	Handel mit Krafträdern, Kraftradteilen und -zubehör; Instandhaltung und Reparatur von Krafträdern	207	77 352	161	43 595
46	Großhandel (ohne Handel mit Kraftfahrzeugen)	2 763	4 148 544	1 909	770 293
46.1	Handelsvermittlung	1 269	254 342	1 131	163 700
46.2	Großhandel mit landwirtschaftlichen Grundstoffen und lebenden Tieren	119	209 071	74	30 222
46.3	Großhandel mit Nahrungs- und Genussmitteln, Getränken und Tabakwaren	214	1 361 749	111	73 615
46.4	Großhandel mit Gebrauchs- und Verbrauchsgütern	260	534 257	.	.
46.5	Großhandel mit Geräten der Informations- und Kommunikationstechnik	45	114 125	19	48 736
46.6	Großhandel mit sonstigen Maschinen, Ausrüstungen und Zubehör	270	372 073	115	73 337
46.7	Sonstiger Großhandel	450	1 191 252	.	.
46.9	Großhandel ohne ausgeprägten Schwerpunkt	136	111 674	85	35 776
47	Einzelhandel (ohne Handel mit Kraftfahrzeugen)	9 093	5 336 781	7 754	3 299 496
47.1	Einzelhandel mit Waren verschiedener Art (in Verkaufsräumen)	1 244	1 062 066	1 017	503 137
47.2	Einzelhandel mit Nahrungs- und Genussmitteln, Getränken und Tabakwaren (in Verkaufsräumen)	1 050	506 798	945	277 178
47.3	Einzelhandel mit Motorenkraftstoffen (Tankstellen)	260	336 794	211	226 602
47.4	Einzelhandel mit Geräten der Informations- und Kommunikationstechnik (in Verkaufsräumen)	453	225 575	328	110 139
47.5	Einzelhandel mit sonstigen Haushaltsgeräten, Textilien, Heimwerker- und Einrichtungsbedarf (in Verkaufsräumen)	1 255	705 239	.	.

Lieferungen und Leistungen 2012  
und Wirtschaftszweigen

Steuerpflichtige der Rechtsform						WZ 2008
Personengesellschaften		Kapitalgesellschaften		Übrige Rechtsformen		
Anzahl	1000 EUR	Anzahl	1000 EUR	Anzahl	1000 EUR	
.	.	369	425 777	.	.	43.9
1 216	2 831 028	1 701	4 338 627	63	265 111	G
350	642 189	432	1 376 326	5	715	45
.	.	217	1 071 014	.	.	45.1
.	.	117	106 706	.	.	45.2
.	.	71	171 221	.	.	45.3
.	.	27	27 385	.	.	45.4
199	1 054 694	622	2 130 093	33	193 465	46
.	.	106	77 697	.	.	46.1
16	13 587	20	90 785	9	74 477	46.2
26	483 312	69	701 397	8	103 425	46.3
.	.	76	244 963	.	.	46.4
7	14 637	19	50 752	-	-	46.5
.	.	127	264 067	.	.	46.6
54	358 638	169	636 136	.	.	46.7
.	.	36	64 296	.	.	46.9
667	1 134 145	647	832 208	25	70 931	47
140	437 451	.	.	.	.	47.1
67	160 772	.	.	.	.	47.2
19	41 175	30	69 017	-	-	47.3
44	35 763	81	79 673	-	-	47.4
.	.	127	225 761	.	.	47.5

Noch: 4. Steuerpflichtige und deren  
Noch: 4.4 nach Rechtsformen

WZ 2008	Wirtschaftszweige	Steuer- pflichtige	Lieferungen und Leistungen	Davon	
				Einzelunternehmen	
		Anzahl	1000 EUR	Anzahl	1000 EUR
47.6	Einzelhandel mit Verlagsprodukten, Sportausrüstungen und Spielwaren (in Verkaufsräumen)	564	169 848	487	109 287
47.7	Einzelhandel mit sonstigen Gütern (in Verkaufsräumen)	3 021	1 945 853	2 650	1 559 092
47.8	Einzelhandel an Verkaufsständen	208	38 626	.	.
47.9	Einzelhandel, nicht in Verkaufsräumen, an Verkaufsständen oder auf Märkten	1 038	345 982	881	230 532
<b>H</b>	<b>Verkehr und Lagerei</b>	<b>2 901</b>	<b>1 804 435</b>	<b>2 392</b>	<b>796 802</b>
49	Landverkehr und Transport in Rohrfernleitungen	1 986	990 924	1 707	529 988
49.1	Personenbeförderung im Eisenbahnfernverkehr	11	43 233	.	.
49.2	Güterbeförderung im Eisenbahnverkehr	-	-	-	-
49.3	Sonstige Personenbeförderung im Landverkehr	632	309 898	.	.
49.4	Güterbeförderung im Straßenverkehr, Umzugstransporte	1 343	637 792	1 168	416 758
49.5	Transport in Rohrfernleitungen	-	-	-	-
50	Schifffahrt	5	2 853	.	.
50.1	Personenbeförderung in der See- und Küstenschifffahrt	-	-	-	-
50.2	Güterbeförderung in der See- und Küstenschifffahrt	.	.	-	-
50.3	Personenbeförderung in der Binnenschifffahrt	.	.	.	.
50.4	Güterbeförderung in der Binnenschifffahrt	.	.	-	-
51	Luftfahrt	6	1 631	.	.
51.1	Personenbeförderung in der Luftfahrt	.	.	.	.
51.2	Güterbeförderung in der Luftfahrt u. Raumtransport	.	.	-	-
52	Lagerei sowie Erbringung von sonstigen Dienstleistungen für den Verkehr	657	738 396	.	.
52.1	Lagerei	.	.	.	.
52.2	Erbringung von sonstigen Dienstleistungen für den Verkehr	.	.	450	225 586
53	Post-, Kurier- und Expressdienste	247	70 630	.	.
53.1	Postdienste von Universal- dienstleistungsanbietern	-	-	-	-
53.2	Sonstige Post-, Kurier- und Expressdienste	247	70 630	.	.
<b>I</b>	<b>Gastgewerbe</b>	<b>5 368</b>	<b>927 107</b>	<b>4 736</b>	<b>631 668</b>
55	Beherbergung	1 221	277 777	980	145 110
55.1	Hotels, Gasthöfe und Pensionen	1 074	256 329	878	133 563



Lieferungen und Leistungen 2012  
und Wirtschaftszweigen

Steuerpflichtige der Rechtsform						WZ 2008
Personengesellschaften		Kapitalgesellschaften		Übrige Rechtsformen		
Anzahl	1000 EUR	Anzahl	1000 EUR	Anzahl	1000 EUR	
.	.	37	30 561	.	.	47.6
.	.	170	204 693	.	.	47.7
.	.	.	.	.	.	47.8
70	42 488	82	72 004	5	959	47.9
170	204 190	317	795 894	22	7 549	H
.	.	.	.	.	.	49
-	-	.	.	-	-	49.1
-	-	-	-	-	-	49.2
.	.	.	.	.	.	49.3
70	56 400	100	163 324	5	1 310	49.4
-	-	-	-	-	-	49.5
.	.	-	-	.	.	50
-	-	-	-	-	-	50.1
-	-	-	-	.	.	50.2
-	-	-	-	-	-	50.3
.	.	-	-	-	-	50.4
.	.	.	.	-	-	51
.	.	.	.	-	-	51.1
.	.	-	-	-	-	51.2
52	117 727	142	390 475	.	.	52
.	.	.	.	.	.	52.1
.	.	.	.	.	.	52.2
.	.	.	.	-	-	53
-	-	-	-	-	-	53.1
.	.	.	.	-	-	53.2
349	149 949	260	140 467	23	5 023	I
134	74 051	98	55 937	9	2 681	55
108	68 226	85	53 068	3	1 472	55.1

Noch: 4. Steuerpflichtige und deren  
Noch: 4.4 nach Rechtsformen

WZ 2008	Wirtschaftszweige	Steuer- pflichtige	Lieferungen und Leistungen	Davon	
		Anzahl	1000 EUR	Einzelunternehmen	
				Anzahl	1000 EUR
55.2	Ferienunterkünfte und ähnliche Beherbergungsstätten	51	9 058	32	4 561
55.3	Campingplätze	21	4 268	11	1 669
55.9	Sonstige Beherbergungsstätten	75	8 123	59	5 317
56	Gastronomie	4 147	649 330	3 756	486 559
56.1	Restaurants, Gaststätten, Imbissstuben, Cafés, Eissalons u. Ä.	2 949	463 868	2 682	361 608
56.2	Caterer und Erbringung sonstiger Verpflegungsdienstleistungen	330	80 404	274	41 341
56.3	Ausschank von Getränken	868	105 057	800	83 609
<b>J</b>	<b>Information und Kommunikation</b>	<b>1 569</b>	<b>861 529</b>	<b>978</b>	<b>127 204</b>
58	Verlagswesen	85	118 661	.	.
58.1	Verlegen von Büchern und Zeitschriften; sonstiges Verlagswesen (ohne Software)	81	118 215	.	.
58.2	Verlegen von Software	4	446	.	.
59	Herstellung, Verleih und Vertrieb von Filmen und Fernsehprogrammen; Kinos; Tonstudios und Verlegen von Musik	85	27 061	.	.
59.1	Herstellung von Filmen und Fernsehprogrammen, deren Verleih und Vertrieb; Kinos	72	25 629	.	.
59.2	Tonstudios; Herstellung von Hörfunkbeiträgen; Verlegen von bespielten Tonträgern und Musikalien	13	1 432	.	.
60	Rundfunkveranstalter	.	.	-	-
60.1	Hörfunkveranstalter	.	.	-	-
60.2	Fernsehveranstalter	.	.	-	-
61	Telekommunikation	.	.	.	.
61.1	Leistungsgebundene Telekommunikation	.	.	.	.
61.2	Drahtlose Telekommunikation	.	.	-	-
61.3	Satellitentelekommunikation	-	-	-	-
61.9	Sonstige Telekommunikation	21	56 399	.	.
62	Erbringung von Dienstleistungen der Informationstechnologie	1 033	421 717	.	.
63	Informationsdienstleistungen	336	201 693	216	29 042
63.1	Datenverarbeitung, Hosting und damit verbundene Tätigkeiten; Webportale	13	9 241	.	.
63.9	Erbringung von sonstigen Informationsdienstleistungen	323	192 452	.	.
<b>K</b>	<b>Erbringung von Finanz- und Versicherungsdienstleistungen</b>	<b>419</b>	<b>684 780</b>	<b>259</b>	<b>28 731</b>
64	Erbringung von Finanz- dienstleistungen	99	639 426	.	.
64.1	Zentralbanken und Kreditinstitute	34	53 012	-	-
64.2	Beteiligungsgesellschaften	60	585 717	.	.

Lieferungen und Leistungen 2012  
und Wirtschaftszweigen

Steuerpflichtige der Rechtsform						WZ 2008
Personengesellschaften		Kapitalgesellschaften		Übrige Rechtsformen		
Anzahl	1000 EUR	Anzahl	1000 EUR	Anzahl	1000 EUR	
14	3 734	.	.	.	.	55.2
4	824	.	.	.	.	55.3
8	1 267	.	.	.	.	55.9
215	75 898	162	84 530	14	2 343	56
156	49 919	108	52 199	3	142	56.1
.	.	25	21 025	.	.	56.2
.	.	29	11 307	.	.	56.3
154	166 656	428	566 414	9	1 254	J
20	70 677	.	.	.	.	58
20	70 677	29	39 231	.	.	58.1
-	-	.	.	-	-	58.2
.	.	.	.	.	.	59
.	.	21	15 874	.	.	59.1
-	-	.	.	-	-	59.2
.	.	.	.	-	-	60
.	.	-	-	-	-	60.1
-	-	.	.	-	-	60.2
.	.	9	74 165	-	-	61
-	-	.	.	-	-	61.1
.	.	.	.	-	-	61.2
-	-	-	-	-	-	61.3
.	.	5	53 038	-	-	61.9
.	.	276	310 651	.	.	62
27	46 438	88	125 611	5	602	63
.	.	7	8 064	-	-	63.1
.	.	81	117 547	5	602	63.9
25	7 404	101	599 628	34	49 017	K
.	.	56	588 096	.	.	64
-	-	.	.	.	.	64.1
.	.	.	.	-	-	64.2

Noch: 4. Steuerpflichtige und deren  
Noch: 4.4 nach Rechtsformen

WZ 2008	Wirtschaftszweige	Steuer- pflichtige	Lieferungen und Leistungen	Davon	
		Anzahl	1000 EUR	Einzelunternehmen	
				Anzahl	1000 EUR
64.3	Treuhand- und sonstige Fonds und ähnliche Finanzinstitutionen	-	-	-	-
64.9	Sonstige Finanzierungsinstitutionen	5	697	-	-
65	Versicherungen, Rückversicherungen und Pensionskassen (ohne Sozialv.)	-	-	-	-
65.1	Versicherungen	-	-	-	-
65.2	Rückversicherungen	-	-	-	-
65.3	Pensionskassen und Pensionsfonds	-	-	-	-
66	Mit Finanz- und Versicherungsdienstleistungen verbundene Tätigkeiten	320	45 354	.	.
66.1	Mit Finanzdienstleistungen verbundene Tätigkeiten	104	23 073	53	8 186
66.2	Mit Versicherungsdienstleistungen und Pensionskassen verbundene Tätigkeiten	216	22 281	.	.
66.3	Fondsmanagement	-	-	-	-
<b>L</b>	<b>Grundstücks- und Wohnungswesen</b>	<b>4 016</b>	<b>2 490 217</b>	<b>2 137</b>	<b>852 842</b>
68	Grundstücks- und Wohnungswesen	4 016	2 490 217	2 137	852 842
68.1	Kauf und Verkauf von eigenen Grundstücken, Gebäuden und Wohnungen	142	170 109	.	.
68.2	Vermietung, Verpachtung von eigenen oder geleasteten Grundstücken, Gebäuden und Wohnungen	3 060	1 961 853	1 641	775 271
68.3	Vermittlung und Verwaltung von Grundstücken, Gebäuden und Wohnungen für Dritte	814	358 255	.	.
<b>M</b>	<b>Erbringung von freiberuflichen, wissenschaftlichen und technischen Dienstleistungen</b>	<b>8 138</b>	<b>2 538 767</b>	<b>6 211</b>	<b>875 983</b>
69	Rechts- und Steuerberatung, Wirtschaftsprüfung	2 115	419 511	1 664	241 263
69.1	Rechtsberatung	1 134	199 326	920	118 636
69.2	Wirtschaftsprüfung und Steuerberatung; Buchführung	981	220 185	744	122 627
70	Verwaltung und Führung von Unternehmen und Betrieben; Unternehmensberatung	830	832 359	479	74 658
70.1	Verwaltung und Führung von Unternehmen und Betrieben	197	720 782	26	32 757
70.2	Public-Relations- und Unternehmensberatung	633	111 578	453	41 901
71	Architektur- und Ingenieurbüros; technische, physikalische und chemische Untersuchung	3 313	897 674	2 501	356 848

Lieferungen und Leistungen 2012  
und Wirtschaftszweigen

Steuerpflichtige der Rechtsform						WZ 2008
Personengesellschaften		Kapitalgesellschaften		Übrige Rechtsformen		
Anzahl	1000 EUR	Anzahl	1000 EUR	Anzahl	1000 EUR	
-	-	-	-	-	-	64.3
.	.	.	.	-	-	64.9
-	-	-	-	-	-	65
-	-	-	-	-	-	65.1
-	-	-	-	-	-	65.2
-	-	-	-	-	-	65.3
.	.	45	11 532	.	.	66
11	4 103	40	10 784	-	-	66.1
.	.	5	747	.	.	66.2
-	-	-	-	-	-	66.3
<b>1 367</b>	<b>746 385</b>	<b>419</b>	<b>669 811</b>	<b>93</b>	<b>221 180</b>	<b>L</b>
1 367	746 385	419	669 811	93	221 180	68
41	39 812	60	119 713	.	.	68.1
1 198	636 362	136	340 920	85	209 301	68.2
128	70 210	223	209 178	.	.	68.3
<b>852</b>	<b>379 607</b>	<b>1 050</b>	<b>1 248 302</b>	<b>25</b>	<b>34 874</b>	<b>M</b>
.	.	.	.	.	.	69
.	.	.	.	-	-	69.1
.	.	138	54 329	.	.	69.2
63	26 647	281	729 810	7	1 244	70
18	21 961	153	666 064	-	-	70.1
45	4 687	128	63 746	7	1 244	70.2
.	.	453	346 984	.	.	71

Noch: 4. Steuerpflichtige und deren  
Noch: 4.4 nach Rechtsformen

WZ 2008	Wirtschaftszweige	Steuer- pflichtige	Lieferungen und Leistungen	Davon	
		Anzahl	1000 EUR	Einzelunternehmen	
				Anzahl	1000 EUR
71.1	Architektur- und Ingenieurbüros	3 208	800 378	2 446	346 134
71.2	Technische, physikalische und chemische Untersuchung	105	97 296	55	10 714
72	Forschung und Entwicklung	151	107 235	60	23 294
72.1	Forschung und Entwicklung im Bereich Natur-, Ingenieur-, Agrarwissenschaften und Medizin	139	105 860	54	23 019
72.2	Forschung und Entwicklung im Bereich Rechts-, Wirtschafts- und Sozialwissenschaften sowie im Bereich Sprach-, Kultur- und Kunstwissenschaften	12	1 376	6	275
73	Werbung und Marktforschung	548	107 539	423	61 275
73.1	Werbung	534	102 741	414	60 559
73.2	Markt- und Meinungsforschung	14	4 797	9	716
74	Sonstige freiberufliche, wissenschaftliche und technische Tätigkeiten	905	117 027	829	71 904
74.1	Ateliers für Textil-, Schmuck-, Grafik- u. ä. Design	164	16 301	.	.
74.2	Fotografie und Fotolabors	179	34 840	.	.
74.3	Übersetzen und Dolmetschen	57	3 275	.	.
74.9	Sonstige freiberufliche, wissenschaftliche und technische Tätigkeiten a. n. g.	505	62 611	460	46 057
75	Veterinärwesen	276	57 422	255	46 741
<b>N</b>	<b>Erbringung von sonstigen wirtschaftlichen Dienstleistungen</b>	<b>3 996</b>	<b>1 700 453</b>	<b>3 001</b>	<b>574 479</b>
77	Vermietung von beweglichen Sachen	596	336 153	405	190 588
77.1	Vermietung von Kraftwagen	130	42 911	104	24 511
77.2	Vermietung von Gebrauchsgütern	.	.	.	.
77.3	Vermietung von Maschinen, Geräten und sonstigen beweglichen Sachen	387	273 112	.	.
77.4	Leasing von nichtfinanziellen immateriellen vermögensgegenständen (ohne Copyrights)	.	.	.	.
78	Vermittlung und Überlassung von Arbeitskräften	208	254 029	.	.
78.1	Vermittlung von Arbeitskräften	122	66 231	69	12 839
78.2	Befristete Überlassung von Arbeitskräften	62	158 148	18	20 271
78.3	Sonstige Überlassung von Arbeitskräften	24	29 650	.	.
79	Reisebüros, Reiseveranstalter und Erbringung sonstiger Reservierungsdienstleistungen	309	54 142	.	.
79.1	Reisebüros und Reiseveranstalter	298	50 169	.	.

Lieferungen und Leistungen 2012  
und Wirtschaftszweigen

Steuerpflichtige der Rechtsform						WZ 2008
Personengesellschaften		Kapitalgesellschaften		Übrige Rechtsformen		
Anzahl	1000 EUR	Anzahl	1000 EUR	Anzahl	1000 EUR	
.	.	416	312 171	.	.	71.1
.	.	37	34 813	.	.	71.2
.	.	73	65 375	.	.	72
.	.	70	64 896	.	.	72.1
3	621	3	479	-	-	72.2
.	.	.	.	.	.	73
57	12 575	.	.	.	.	73.1
.	.	.	.	-	-	73.2
.	.	.	.	.	.	74
.	.	.	.	-	-	74.1
.	.	.	.	-	-	74.2
-	-	.	.	.	.	74.3
22	4 992	23	11 561	-	-	74.9
.	.	-	-	.	.	75
349	235 090	626	880 423	20	10 461	N
.	.	.	.	.	.	77
.	.	.	.	-	-	77.1
.	.	.	.	-	-	77.2
96	87 042	.	.	.	.	77.3
-	-	-	-	-	-	77.4
.	.	.	.	.	.	78
10	4 483	.	.	.	.	78.1
6	25 201	38	112 676	-	-	78.2
.	.	13	13 161	.	.	78.3
.	.	.	.	.	.	79
.	.	32	15 514	-	-	79.1

Noch: 4. Steuerpflichtige und deren  
Noch: 4.4 nach Rechtsformen

WZ 2008	Wirtschaftszweige	Steuer- pflichtige	Lieferungen und Leistungen	Davon	
		Anzahl	1000 EUR	Einzelunternehmen	
				Anzahl	1000 EUR
79.9	Erbringung sonstiger Reservierungsdienstleistungen	11	3 973	.	.
80	Wach- und Sicherheitsdienste sowie Detekteien	150	94 579	107	31 826
80.1	Private Wach- und Sicherheitsdienste	91	78 525	59	19 058
80.2	Sicherheitsdienste mithilfe von Überwachungs- und Alarmsystemen	13	3 927	.	.
80.3	Detekteien	46	12 127	.	.
81	Gebäudebetreuung; Garten- und Landschaftsbau	1 539	376 775	1 300	186 598
81.1	Hausmeisterdienste	643	49 880	605	39 187
81.2	Reinigung von Gebäuden, Straßen und Verkehrsmitteln	503	187 376	405	81 219
81.3	Garten- und Landschaftsbau sowie Erbringung von sonstigen gärtnerischen Dienstleistungen	393	139 520	290	66 193
82	Erbringung von wirtschaftlichen Dienstleistungen für Unternehmen und Privatpersonen a. n. g.	1 194	584 775	850	97 528
82.1	Sekretariats- und Schreibdienste, Copy-Shops	150	31 068	143	27 862
82.2	Call Center	12	4 129	4	951
82.3	Messe-, Ausstellungs- und Kongressveranstalter	119	28 902	97	8 663
82.9	Erbringung sonstiger wirtschaftlicher Dienstleistungen für Unternehmen und Privatpersonen	913	520 676	606	60 052
<b>P</b>	<b>Erziehung und Unterricht</b>	<b>829</b>	<b>126 438</b>	<b>708</b>	<b>57 604</b>
85	Erziehung und Unterricht	829	126 438	708	57 604
85.1	Kindergärten und Vorschulen	-	-	-	-
85.2	Grundschulen	-	-	-	-
85.3	Weiterführende Schulen	57	22 955	.	.
85.4	Tertiärer und post-sekundärer, nicht tertiärer Unterricht	22	17 710	11	466
85.5	Sonstiger Unterricht	746	85 466	655	54 753
85.6	Erbringung von Dienstleistungen für den Unterricht	4	307	.	.
<b>Q</b>	<b>Gesundheits- und Sozialwesen</b>	<b>870</b>	<b>1 216 064</b>	<b>590</b>	<b>85 141</b>
86	Gesundheitswesen	610	665 870	472	78 688
86.1	Krankenhäuser	33	491 773	.	.
86.2	Arzt- und Zahnarztpraxen	282	90 337	227	58 948
86.9	Gesundheitswesen a.n.g.	295	83 760	.	.
87	Heime (ohne Erholungs- und Ferienheime)	29	80 490	.	.
87.1	Pflegeheime	15	52 310	-	-
87.2	Stationäre Einrichtungen zur psychosozialen Betreuung, Suchtbekämpfung u. Ä.	.	.	-	-



Lieferungen und Leistungen 2012  
und Wirtschaftszweigen

Steuerpflichtige der Rechtsform						WZ 2008
Personengesellschaften		Kapitalgesellschaften		Übrige Rechtsformen		
Anzahl	1000 EUR	Anzahl	1000 EUR	Anzahl	1000 EUR	
-	-	.	.	.	.	79.9
9	6 505	34	56 248	-	-	80
6	5 600	26	53 866	-	-	80.1
.	.	.	.	-	-	80.2
.	.	.	.	-	-	80.3
80	38 866	152	146 788	7	4 523	81
13	1 368	25	9 325	-	-	81.1
.	.	66	83 007	.	.	81.2
.	.	61	54 456	.	.	81.3
91	45 520	244	437 426	9	4 300	82
.	.	.	.	-	-	82.1
.	.	.	.	-	-	82.2
3	206	16	17 027	3	3 006	82.3
84	44 042	217	415 287	6	1 294	82.9
<b>19</b>	<b>3 630</b>	<b>84</b>	<b>50 647</b>	<b>18</b>	<b>14 557</b>	<b>P</b>
19	3 630	84	50 647	18	14 557	85
-	-	-	-	-	-	85.1
-	-	-	-	-	-	85.2
.	.	.	.	.	.	85.3
-	-	.	.	.	.	85.4
.	.	65	25 982	.	.	85.5
-	-	.	.	.	.	85.6
<b>81</b>	<b>54 484</b>	<b>102</b>	<b>406 132</b>	<b>97</b>	<b>670 307</b>	<b>Q</b>
.	.	.	.	.	.	86
.	.	.	.	.	.	86.1
.	.	.	.	-	-	86.2
17	11 399	34	52 954	.	.	86.9
.	.	.	.	.	.	87
.	.	10	41 725	.	.	87.1
-	-	-	-	.	.	87.2

Noch: 4. Steuerpflichtige und deren  
Noch: 4.4 nach Rechtsformen

WZ 2008	Wirtschaftszweige	Steuer- pflichtige	Lieferungen und Leistungen	Davon	
		Anzahl	1000 EUR	Einzelunternehmen	
				Anzahl	1000 EUR
87.3	Altenheime; Alten- und Behindertenwohnheime	11	22 326	.	.
87.9	Sonstige Heime (ohne Erholungs-	.	.	-	-
88	Sozialwesen (ohne Heime)	231	469 704	.	.
88.1	Soziale Betreuung älterer Menschen und Behinderter	85	23 267	66	3 309
88.9	Sonstiges Sozialwesen (ohne Heime)	146	446 438	.	.
<b>R</b>	<b>Kunst, Unterhaltung und Erholung</b>	<b>1 567</b>	<b>329 693</b>	<b>1 105</b>	<b>138 783</b>
90	Kreative, künstlerische und unterhaltende Tätigkeiten	639	82 374	557	49 173
91	Bibliotheken, Archive, Museen, botanische und zoologische Gärten	19	10 553	.	.
92	Spiel-, Wett- und Lotteriewesen	137	57 612	.	.
93	Erbringung von Dienstleistungen des Sports, der Unterhaltung und der Erholung	772	179 154	440	64 025
93.1	Erbringung von Dienstleistungen des Sports	379	94 366	140	21 927
93.2	Erbringung von sonstigen Dienstleistungen der Unterhaltung und der Erholung	393	84 788	300	42 098
<b>S</b>	<b>Erbringung von sonstigen Dienstleistungen</b>	<b>8 025</b>	<b>1 496 532</b>	<b>6 864</b>	<b>704 688</b>
94	Interessenvertretungen sowie kirchliche und sonstige religiöse Vereinigungen (ohne Sozialwesen und Sport)	342	157 872	3	177
94.1	Wirtschafts- und Arbeitgeberverbände, Berufsorganisationen	16	2 578	.	.
94.2	Arbeitnehmervereinigungen	-	-	-	-
94.9	Kirchliche Vereinigungen; politische Parteien sowie sonstige Interessenvertretungen und	326	155 294	.	.
95	Reparatur von Datenverarbeitungsgeräten und Gebrauchsgütern	251	45 974	222	34 345
95.1	Reparatur von Datenverarbeitungs- und Telekommunikationsgeräten	30	6 197	22	1 546
95.2	Reparatur von Gebrauchsgütern	221	39 777	200	32 799
96	Erbringung von sonstigen überwiegend persönlichen Dienstleistungen	7 432	1 292 685	6 639	670 166
<b>A - S</b>	<b>Insgesamt</b>	<b>76 472</b>	<b>56 280 620</b>	<b>57 534</b>	<b>14 047 503</b>

Lieferungen und Leistungen 2012  
und Wirtschaftszweigen

Steuerpflichtige der Rechtsform						WZ 2008
Personengesellschaften		Kapitalgesellschaften		Übrige Rechtsformen		
Anzahl	1000 EUR	Anzahl	1000 EUR	Anzahl	1000 EUR	
-	-	.	.	5	18 768	87.3
-	-	.	.	-	-	87.9
.	.	24	129 096	85	333 696	88
3	469	8	10 019	8	9 469	88.1
.	.	16	119 077	77	324 227	88.9
<b>156</b>	<b>75 376</b>	<b>135</b>	<b>77 505</b>	<b>171</b>	<b>38 029</b>	<b>R</b>
62	22 586	17	10 383	3	233	90
.	.	7	3 119	.	.	91
.	.	18	6 676	.	.	92
80	21 772	93	57 327	159	36 030	93
39	12 715	57	25 737	143	33 986	93.1
41	9 056	36	31 590	16	2 044	93.2
<b>336</b>	<b>121 602</b>	<b>440</b>	<b>458 250</b>	<b>385</b>	<b>211 993</b>	<b>S</b>
.	.	11	3 722	.	.	94
-	-	-	-	.	.	94.1
-	-	-	-	-	-	94.2
.	.	11	3 722	310	151 107	94.9
.	.	11	6 599	.	.	95
4	1 335	4	3 316	-	-	95.1
.	.	7	3 283	.	.	95.2
316	116 492	418	447 929	59	58 098	96
<b>7 459</b>	<b>9 796 744</b>	<b>10 190</b>	<b>29 620 244</b>	<b>1 289</b>	<b>2 816 129</b>	<b>A - S</b>

**Noch: 4. Steuerpflichtige und deren  
4.5 nach der Besteuerung der**

WZ 2008	Wirtschaftsabschnitt	Steuer- pflichtige	Lieferungen und Leistungen	Steuerpflichtige Umsätze					
				zu 19 %		zu 7 %		zu anderen Steuersätzen	
		Anzahl	1000 EUR	Fälle	1000 EUR	Fälle	1000 EUR	Fälle	1000 EUR
A	Land- und Forstwirtschaft, Fischerei	1 842	2 378 499	1 744	514 169	1 592	1 739 319	27	- 105
B	Bergbau und Gewinnung von Steinen und Erden	46	72 262	46	62 155	.	.	6	2
C	Verarbeitendes Gewerbe	6 927	17 543 294	6 860	11 171 469	1 704	1 790 290	276	342
D	Energieversorgung	649	3 271 793	646	3 178 833	51	38 219	34	- 35
E	Wasserversorgung; Abwasser- und Abfallentsorgung und Beseitigung von Umweltverschmutzungen	341	980 356	335	533 565	88	250 882	36	- 97
F	Baugewerbe	13 943	5 258 538	13 554	3 826 171	377	3 559	395	573
G	Handel; Instandhaltung und Reparatur von Kraftfahrzeugen	15 026	12 599 864	14 907	10 071 869	4 994	1 889 603	262	287
H	Verkehr und Lagerei	2 901	1 804 435	2 896	1 625 530	659	125 500	46	13
I	Gastgewerbe	5 368	927 107	5 323	616 848	4 740	303 763	12	17
J	Information und Kommunikation	1 569	861 529	1 561	733 747	.	.	21	76
K	Erbringung von Finanz- und Versicherungsdienstleistungen	419	684 780	416	577 453	53	61 650	7	176
L	Grundstücks- und Wohnungswesen	4 016	2 490 217	3 983	1 527 572	384	53 440	83	- 43 087
M	Erbringung von freiberuflichen, wissenschaftlichen und technischen Dienstleistungen	8 138	2 538 767	8 130	2 196 292	772	24 156	515	976
N	Erbringung von sonstigen wirtschaftlichen Dienstleistungen	3 996	1 700 453	3 941	1 542 714	436	44 533	82	58
P	Erziehung und Unterricht	829	126 438	823	76 551	314	6 760	11	- 3
Q	Gesundheits- und Sozialwesen	870	1 216 064	798	93 761	355	72 677	-	-
R	Kunst, Unterhaltung und Erholung	1 567	329 693	1 458	247 625	844	60 472	10	3
S	Erbringung von sonstigen Dienstleistungen	8 025	1 496 532	7 954	1 187 335	898	82 081	73	170
<b>A - S</b>	<b>Insgesamt</b>	<b>76 472</b>	<b>56 280 620</b>	<b>75 375</b>	<b>39 783 658</b>	<b>18 446</b>	<b>6 602 360</b>	<b>1 896</b>	<b>- 40 634</b>

**Lieferungen und Leistungen 2012**  
**Umsätze und Wirtschaftsabschnitten**

Steuerpflichtige Umsätze				Steuerfreie Umsätze						WZ 2008
nach § 24 Abs. 1 UStG		nach § 13b UStG, für die der Leistungsempfänger die Steuer schuldet		zusammen		davon				
						mit Vorsteuerabzug		ohne Vorsteuerabzug		
Fälle	1000 EUR	Fälle	1000 EUR	Anzahl	1000 EUR	Fälle	1000 EUR	Fälle	1000 EUR	
.	.	235	6 319	395	118 794	107	24 041	330	94 753	A
-	-	12	9 537	20	553	6	429	16	124	B
-	-	2 245	433 344	1 945	4 147 849	1 775	4 135 511	350	12 338	C
-	-	64	9 525	52	45 251	11	21 575	46	23 676	D
-	-	165	174 694	87	21 312	56	19 619	42	1 693	E
.	.	10 223	1 388 352	603	39 879	284	12 372	345	27 507	F
-	-	1 423	210 001	2 852	428 105	1 925	406 888	1 254	21 217	G
-	-	227	17 205	446	36 186	346	29 652	144	6 534	H
-	-	61	2 152	202	4 327	36	346	174	3 981	I
.	.	118	14 617	222	57 637	151	55 143	88	2 494	J
-	-	23	4 929	34	40 572	21	37 474	15	3 098	K
.	.	335	109 415	1 054	842 877	192	63 345	905	779 532	L
.	.	231	67 242	718	250 100	295	241 689	452	8 412	M
.	.	1 014	70 384	473	42 726	276	28 067	318	14 659	N
-	-	17	422	228	42 708	27	2 184	209	40 524	P
-	-	17	531	369	1 049 095	19	677	363	1 048 418	Q
-	-	88	5 436	174	16 157	49	1 063	137	15 094	R
-	-	1 404	92 479	552	134 467	249	39 716	337	94 751	S
6	55	17 902	2 616 585	10 426	7 318 595	5 825	5 119 790	5 525	2 198 805	A - S

**Noch: 4. Steuerpflichtige und deren  
4.6 nach der Besteuerung der**

WZ 2008	Wirtschaftszweig	Steuer- pflichtige	Lieferungen und Leistungen	Steuerpflichtige Umsätze					
				zu 19 %		zu 7 %		zu anderen Steuersätzen	
		Anzahl	1000 EUR	Fälle	1000 EUR	Fälle	1000 EUR	Fälle	1000 EUR
<b>A</b>	<b>Land- und Forstwirtschaft, Fischerei</b>	<b>1 842</b>	<b>2 378 499</b>	<b>1 744</b>	<b>514 169</b>	<b>1 592</b>	<b>1 739 319</b>	<b>27</b>	<b>- 105</b>
01	Landwirtschaft, Jagd und damit verbundene Tätigkeiten	1 576	2 238 302	1 479	386 527	1 467	1 730 471	27	- 105
01.1	Anbau einjähriger Pflanzen	287	210 319	266	33 211	277	175 123	.	.
01.2	Anbau mehrjähriger Pflanzen	26	15 519	.	.	.	.	-	-
01.3	Betrieb von Baumschulen sowie Anbau von Pflanzen zu Vermehrungszwecken	39	8 454	38	2 624	39	5 733	-	-
01.4	Tierhaltung	273	342 895	249	36 975	246	297 595	.	.
01.5	Gemischte Landwirtschaft	.	.	798	281 321	817	1 200 540	21	- 106
01.6	Erbringung von landwirtschaftlichen Dienstleistungen	106	72 049	103	29 020	65	39 304	-	-
01.7	Jagd, Fallenstellerei und damit verbundene Tätigkeiten	.	.	.	.	.	.	-	-
02	Forstwirtschaft und Holzeinschlag	247	134 721	247	126 883	109	4 183	-	-
02.1	Forstwirtschaft	35	78 285	35	72 979	20	2 147	-	-
02.2	Holzeinschlag	71	13 794	71	13 240	46	549	-	-
02.3	Sammeln von wild wachsenden Produkten (ohne Holz)	-	-	-	-	-	-	-	-
02.4	Erbringung von Dienstleistungen für Forstwirtschaft und Holzeinschlag	141	42 642	141	40 664	43	1 488	-	-
03	Fischerei und Aquakultur	19	5 475	18	759	16	4 664	-	-
03.1	Fischerei	5	1 288	5	370	3	890	-	-
03.2	Aquakultur	14	4 187	13	389	13	3 774	-	-
<b>B</b>	<b>Bergbau und Gewinnung von Steinen und Erden</b>	<b>46</b>	<b>72 262</b>	<b>46</b>	<b>62 155</b>	.	.	<b>6</b>	<b>2</b>
08	Gewinnung von Steinen und Erden, sonstiger Bergbau	.	.	.	.	.	.	6	2
08.1	Gewinnung von Natursteinen, Kies, Sand, Ton und Kaolin	41	56 908	.	.	.	.	.	.
08.9	Sonstiger Bergbau; Gewinnung von Steinen und Erden a. n. g.	.	.	3	6 064	-	-	.	.
09	Erbringen von Dienstleistungen für den Bergbau und für die Gewinnung von Steinen und Erden	.	.	.	.	-	-	-	-
09.1	Erbringen von Dienstleistungen für die Gewinnung von Erdöl und Erdgas	-	-	-	-	-	-	-	-
09.9	Erbringen von Dienstleistungen für sonstigen Bergbau und für die Gewinnung von Steinen und Erden	.	.	.	.	-	-	-	-
<b>C</b>	<b>Verarbeitendes Gewerbe</b>	<b>6 927</b>	<b>17 543 294</b>	<b>6 860</b>	<b>11 171 469</b>	<b>1 704</b>	<b>1 790 290</b>	<b>276</b>	<b>342</b>
10	Herstellung von Nahrungs- und Futtermitteln	996	1 883 386	970	119 955	959	1 580 474	4	25
10.1	Schlachten und Fleischverarbeitung	352	638 334	346	26 748	341	590 404	-	-
10.2	Fischverarbeitung	.	.	4	60	4	3 681	-	-
10.3	Obst- und Gemüseverarbeitung	18	36 138	17	3 141	13	32 648	-	-
10.4	Herstellung von pflanzlichen und tierischen Ölen und Fetten	.	.	8	4 205	7	29 063	-	-
10.5	Milchverarbeitung	23	70 959	22	2 250	22	43 152	-	-
10.6	Mahl- und Schälsmühlen, Herstellung von Stärke und Stärkeerzeugnissen	31	189 475	31	20 916	28	153 932	-	-
10.7	Herstellung von Back- und Teigwaren	494	470 692	479	30 049	488	423 413	.	.
10.8	Herstellung von sonstigen Nahrungsmitteln	41	269 807	39	14 079	36	156 219	-	-
10.9	Herstellung von Futtermitteln	24	170 642	24	18 506	20	147 961	.	.

**Lieferungen und Leistungen 2012**  
**Umsätze und Wirtschaftszweigen**

Steuerpflichtige Umsätze				Steuerfreie Umsätze						WZ 2008
nach § 24 Abs. 1 UStG		nach § 13b UStG, für die der Leistungsempfänger die Steuer schuldet		zusammen		davon				
						mit Vorsteuerabzug		ohne Vorsteuerabzug		
Fälle	1000 EUR	Fälle	1000 EUR	Anzahl	1000 EUR	Fälle	1000 EUR	Fälle	1000 EUR	
.	.	235	6 319	395	118 794	107	24 041	330	94 753	A
.	.	219	5 995	375	115 411	100	21 909	316	93 502	01
-	-	25	169	52	1 815	14	692	41	1 123	01.1
-	-	.	.	.	.	.	.	.	.	01.2
-	-	.	.	.	.	-	-	.	.	01.3
-	-	23	931	65	7 394	21	6 887	50	507	01.4
.	.	150	2 936	243	104 276	61	12 551	211	91 725	01.5
-	-	17	1 925	10	1 800	.	.	.	.	01.6
-	-	-	-	-	-	-	-	-	-	01.7
-	-	13	284	.	.	7	2 132	.	.	02
-	-	.	.	.	.	.	.	.	.	02.1
-	-	.	.	.	.	-	-	.	.	02.2
-	-	-	-	-	-	-	-	-	-	02.3
-	-	10	254	10	237	.	.	.	.	02.4
-	-	3	40	.	.	-	-	.	.	03
-	-	.	.	.	.	-	-	.	.	03.1
-	-	.	.	.	.	-	-	.	.	03.2
-	-	12	9 537	20	553	6	429	16	124	B
-	-	.	.	20	553	6	429	16	124	08
-	-	.	.	.	.	.	.	.	.	08.1
-	-	.	.	.	.	.	.	.	.	08.9
-	-	.	.	-	-	-	-	-	-	09
-	-	-	-	-	-	-	-	-	-	09.1
-	-	.	.	-	-	-	-	-	-	09.9
-	-	2 245	433 344	1 945	4 147 849	1 775	4 135 511	350	12 338	C
-	-	22	231	113	182 702	82	181 246	43	1 455	10
-	-	7	46	42	21 135	32	20 903	14	232	10.1
-	-	-	-	.	.	-	-	.	.	10.2
-	-	.	.	5	349	.	.	.	.	10.3
-	-	.	.	6	327	3	313	3	14	10.4
-	-	-	-	.	.	.	.	.	.	10.5
-	-	.	.	6	14 626	.	.	.	.	10.6
-	-	5	51	19	17 179	10	17 105	11	74	10.7
-	-	.	.	18	99 432	16	98 450	5	982	10.8
-	-	5	56	12	4 093	10	3 973	4	120	10.9

Noch: 4. Steuerpflichtige und deren  
Noch: 4.6 nach der Besteuerung der

WZ 2008	Wirtschaftszweig	Steuer- pflichtige	Lieferungen und Leistungen	Steuerpflichtige Umsätze					
				zu 19 %		zu 7 %		zu anderen Steuersätzen	
		Anzahl	1000 EUR	Fälle	1000 EUR	Fälle	1000 EUR	Fälle	1000 EUR
11	Getränkeherstellung	.	.	43	151 788	26	8 916	5	1
12	Tabakverarbeitung	-	-	-	-	-	-	-	-
13	Herstellung von Textilien	115	194 646	114	146 566	10	13	.	.
13.1	Spinnstoffaufbereitung und Spinnerei	5	38 387	5	24 437	.	.	-	-
13.2	Weberei	6	20 580	6	9 598	-	-	-	-
13.3	Veredlung von Textilien und Bekleidung	20	38 101	20	34 033	5	5	-	-
13.9	Herstellung von sonstigen Textilwaren	84	97 578	83	78 498	.	.	.	.
14	Herstellung von Bekleidung	59	18 911	59	17 418	.	.	.	.
14.1	Herstellung von Bekleidung (ohne Pelzbekleidung)	51	10 574	51	10 039	.	.	-	-
14.2	Herstellung von Pelzwaren	-	-	-	-	-	-	-	-
14.3	Herstellung von Bekleidung aus gewirktem und gestricktem Stoff	8	8 337	8	7 378	-	-	.	.
15	Herstellung von Leder, Lederwaren und Schuhen	59	20 561	59	17 639	17	2 046	.	.
15.1	Herstellung von Leder und Lederwaren (ohne Herstellung von Lederbekleidung)	37	10 875	37	10 171	4	142	.	.
15.2	Herstellung von Schuhen	22	9 685	22	7 469	13	1 905	-	-
16	Herstellung von Holz-, Flecht-, Korb- und Korkwaren (ohne Möbel)	429	660 386	427	503 708	85	21 558	19	35
16.1	Säge-, Hobel- und Holzimprägnierwerke	105	195 553	105	111 660	49	3 572	3	1
16.2	Herstellung von sonstigen Holz-, Kork-, Flecht- und Korbwaren (ohne Möbel)	324	464 834	322	392 048	36	17 986	16	34
17	Herstellung von Papier, Pappe und Waren daraus	43	406 369	43	280 157	6	159	5	5
17.1	Herstellung von Holz- und Zellstoff, Papier, Karton und Pappe	.	.	7	120 227	.	.	-	-
17.2	Herstellung von Waren aus Papier, Karton und Pappe	.	.	36	159 931	.	.	5	5
18	Herstellung von Druckerzeugnissen; Vervielfältigung von bespielten Ton-, Bild- und Datenträgern	236	276 927	236	220 805	100	9 582	12	- 3
18.1	Herstellung von Druckerzeugnissen	231	276 470	231	220 349	.	.	12	- 3
18.2	Vervielfältigung von bespielten Ton-, Bild- und Datenträgern	5	457	5	456	.	.	-	-
20	Herstellung von chemischen Erzeugnissen	96	374 566	96	276 557	16	783	6	186
20.1	Herstellung von chemischen Grundstoffen, Düngemitteln und Stickstoffverbindungen, Kunststoffen in Primärformen und synthetischem Kautschuk in Primärformen	.	.	47	119 627	9	542	3	183
20.2	Herstellung von Schädlingsbekämpfungs-, Pflanzenschutz- und Desinfektionsmitteln	.	.	.	.	.	.	-	-
20.3	Herstellung von Anstrichmitteln, Druckfarben und Kitt	3	64 587	.	.	-	-	.	.
20.4	Herstellung von Seifen, Wasch-, Reinigungs- und Körperpflegemitteln sowie von Duftstoffen	22	36 756	22	23 772	.	.	.	.
20.5	Herstellung von sonstigen chemischen Erzeugnissen	22	98 087	22	78 350	3	17	-	-
20.6	Herstellung von Chemiefasern	.	.	.	.	-	-	-	-
21	Herstellung von pharmazeutischen Erzeugnissen	14	74 890	14	54 593	6	521	-	-



Lieferungen und Leistungen 2012  
Umsätze und Wirtschaftszweigen

Steuerpflichtige Umsätze				Steuerfreie Umsätze						WZ 2008
nach § 24 Abs. 1 UStG		nach § 13b UStG, für die der Leistungsempfänger die Steuer schuldet		zusammen		davon				
						mit		ohne		
						Vorsteuerabzug		Vorsteuerabzug		
Fälle	1000 EUR	Fälle	1000 EUR	Anzahl	1000 EUR	Fälle	1000 EUR	Fälle	1000 EUR	
-	-	.	.	9	2 375	5	1 951	4	424	11
-	-	-	-	-	-	-	-	-	-	12
-	-	10	163	56	47 902	52	47 808	10	95	13
-	-	.	.	4	13 863	4	13 809	3	53	13.1
-	-	.	.	4	10 981	4	10 981	-	-	13.2
-	-	.	.	8	4 035	7	4 014	3	21	13.3
-	-	5	54	40	19 024	37	19 003	4	20	13.9
-	-	-	-	12	1 392	.	.	.	.	14
-	-	-	-	7	435	7	435	-	-	14.1
-	-	-	-	-	-	-	-	-	-	14.2
-	-	-	-	5	957	.	.	.	.	14.3
-	-	.	.	16	771	14	747	4	24	15
-	-	.	.	12	458	.	.	.	.	15.1
-	-	.	.	4	312	.	.	.	.	15.2
-	-	174	25 530	79	109 555	65	109 318	21	238	16
-	-	28	912	15	79 408	12	79 366	4	42	16.1
-	-	146	24 618	64	30 148	53	29 952	17	196	16.2
-	-	9	193	28	125 854	27	124 564	4	1 290	17
-	-	3	154	5	98 121	.	.	.	.	17.1
-	-	6	39	23	27 733	.	.	.	.	17.2
-	-	17	323	59	46 220	56	46 175	6	45	18
-	-	17	323	59	46 220	56	46 175	6	45	18.1
-	-	-	-	-	-	-	-	-	-	18.2
-	-	18	1 406	49	95 633	46	95 495	9	138	20
-	-	13	1 376	20	35 436	18	35 320	5	116	20.1
-	-	-	-	.	.	.	.	-	-	20.2
-	-	.	.	.	.	.	.	-	-	20.3
-	-	.	.	9	12 766	.	.	.	.	20.4
-	-	.	.	16	19 710	.	.	.	.	20.5
-	-	.	.	.	.	.	.	-	-	20.6
-	-	-	-	9	19 776	.	.	.	.	21

Noch: 4. Steuerpflichtige und deren  
Noch: 4.6 nach der Besteuerung der

WZ 2008	Wirtschaftszweig	Steuer- pflichtige	Lieferungen und Leistungen	Steuerpflichtige Umsätze					
				zu 19 %		zu 7 %		zu anderen Steuersätzen	
		Anzahl	1000 EUR	Fälle	1000 EUR	Fälle	1000 EUR	Fälle	1000 EUR
21.1	Herstellung von pharmazeutischen Grundstoffen	.	.	.	.	.	.	-	-
21.2	Herstellung von pharmazeutischen Spezialitäten und sonstigen pharmazeutischen Erzeugnissen	.	.	.	.	.	.	-	-
22	Herstellung von Gummi- und Kunststoffwaren	266	1 475 660	266	1 050 743	14	6 591	18	22
22.1	Herstellung von Gummiwaren	35	231 414	35	142 946	.	.	.	.
22.2	Herstellung von Kunststoffwaren	231	1 244 245	231	907 797	.	.	.	.
23	Herstellung von Glas und Glaswaren, Keramik, Verarbeitung von Steinen und Erden	539	1 016 900	539	784 720	44	926	35	35
23.1	Herstellung von Glas und Glaswaren	158	341 001	158	257 786	8	79	7	19
23.2	Herstellung von feuerfesten keramischen Werkstoffen und Waren	.	.	.	.	-	-	-	-
23.3	Herstellung von keramischen Baumaterialien	6	3 764	6	3 491	-	-	.	.
23.4	Herstellung von sonstigen Porzellan- und keramischen Erzeugnissen	69	191 241	69	112 814	15	713	.	.
23.5	Herstellung von Zement, Kalk und gebranntem Gips	.	.	.	.	.	.	.	.
23.6	Herstellung von Erzeugnissen aus Beton, Zement und Gips	85	291 702	85	262 967	11	25	12	- 13
23.7	Be- und Verarbeitung von Naturwerksteinen und Natursteinen a. n. g.	206	100 334	206	82 530	.	.	11	17
23.9	Herstellung von Schleifkörpern und Schleifmitteln auf Unterlage sowie sonstigen Erzeugnissen aus nichtmetallischen Mineralien a. n. g.	12	30 534	12	25 968	-	-	.	.
24	Metallerzeugung und -bearbeitung	62	853 406	62	497 320	4	6	.	.
24.1	Erzeugung von Roheisen, Stahl und Ferrolegierungen	.	.	10	194 342	.	.	-	-
24.2	Herstellung von Stahlrohren, Rohrform-, Rohrverschluss- und Rohrverbindungsstücken aus Stahl	6	25 421	6	21 738	.	.	-	-
24.3	Sonstige erste Bearbeitung von Eisen und Stahl	.	.	3	50 049	.	.	.	.
24.4	Erzeugung und erste Bearbeitung von NE-Metallen	30	52 263	30	49 490	-	-	-	-
24.5	Gießereien	13	220 102	13	181 701	.	.	.	.
25	Herstellung von Metallerzeugnissen	1 722	2 911 341	1 711	2 309 729	52	766	77	49
25.1	Stahl- und Leichtmetallbau	390	987 059	390	777 506	10	9	18	13
25.2	Herstellung von Metalltanks und -behältern; Herstellung von Heizkörpern und -kesseln für Zentralheizungen	15	62 964	13	44 616	.	.	-	-
25.3	Herstellung von Dampfkesseln (ohne Zentralheizungskessel)	3	3 709	3	1 737	-	-	-	-
25.4	Herstellung von Waffen und Munition	20	22 282	20	7 515	.	.	.	.
25.5	Herstellung von Schmiede-, Press-, Zieh- und Stanzteilen, gewalzten Ringen und pulvermetallurgischen Erzeugnissen	103	305 769	103	213 466	4	16	.	.
25.6	Oberflächenveredlung und Wärmebehandlung; Mechanik a. n. g.	735	587 513	726	513 603	20	110	27	11
25.7	Herstellung von Schneidwaren, Werkzeugen, Schlössern und Beschlägen aus unedlen Metallen	203	441 976	203	367 231	7	9	11	34
25.9	Herstellung von sonstigen Metallwaren	253	500 069	253	384 055	8	621	13	10

Lieferungen und Leistungen 2012  
Umsätze und Wirtschaftszweigen

Steuerpflichtige Umsätze				Steuerfreie Umsätze						WZ 2008
nach § 24 Abs. 1 UStG		nach § 13b UStG, für die der Leistungsempfänger die Steuer schuldet		zusammen		davon				
						mit		ohne		
						Vorsteuerabzug		Vorsteuerabzug		
Fälle	1000 EUR	Fälle	1000 EUR	Anzahl	1000 EUR	Fälle	1000 EUR	Fälle	1000 EUR	
-	-	-	-	-	-	-	-	-	-	21.1
-	-	-	-	9	19 776	.	.	.	.	21.2
-	-	99	48 867	156	369 436	153	369 299	13	137	22
-	-	8	2 523	16	85 945	15	85 944	3	1	22.1
-	-	91	46 344	140	283 491	138	283 355	10	136	22.2
-	-	166	27 974	119	203 245	111	202 496	20	749	23
-	-	23	827	57	82 289	55	81 788	7	502	23.1
-	-	.	.	.	.	.	.	-	-	23.2
-	-	3	269	.	.	-	-	.	.	23.3
-	-	13	252	28	77 452	27	77 235	3	216	23.4
-	-	.	.	.	.	.	.	-	-	23.5
-	-	23	19 256	15	9 467	.	.	.	.	23.6
-	-	100	7 162	12	10 517	9	10 503	6	14	23.7
-	-	.	.	4	4 563	4	4 563	-	-	23.9
-	-	33	6 261	21	349 848	20	349 775	6	73	24
-	-	.	.	.	.	.	.	.	.	24.1
-	-	5	2 605	4	1 078	.	.	.	.	24.2
-	-	.	.	.	.	.	.	.	.	24.3
-	-	16	1 308	3	1 464	3	1 464	-	-	24.4
-	-	8	1 022	10	37 410	.	.	.	.	24.5
-	-	947	192 215	395	408 582	366	407 408	59	1 174	25
-	-	269	109 534	68	99 997	57	99 615	19	382	25.1
-	-	12	2 770	5	15 577	5	15 577	-	-	25.2
-	-	3	666	.	.	.	.	-	-	25.3
-	-	-	-	.	.	.	.	.	.	25.4
-	-	61	13 802	.	.	.	.	.	.	25.5
-	-	388	46 606	127	27 184	114	26 916	21	267	25.6
-	-	80	7 374	75	67 327	74	66 821	6	506	25.7
-	-	134	11 464	72	103 919	70	103 908	9	11	25.9

Noch: 4. Steuerpflichtige und deren  
Noch: 4.6 nach der Besteuerung der

WZ 2008	Wirtschaftszweig	Steuer- pflichtige	Lieferungen und Leistungen	Steuerpflichtige Umsätze					
				zu 19 %		zu 7 %		zu anderen Steuersätzen	
		Anzahl	1000 EUR	Fälle	1000 EUR	Fälle	1000 EUR	Fälle	1000 EUR
26	Herstellung von Datenverarbeitungsgeräten, elektronischen und optischen Erzeugnissen	332	1 812 846	330	1 047 397	43	22 028	18	46
26.1	Herstellung von elektronischen Bauelementen und Leiterplatten	92	486 886	91	298 599	8	63	6	86
26.2	Herstellung von Datenverarbeitungsgeräten und peripheren Geräten	39	202 234	39	175 490	6	22	3	1
26.3	Herstellung von Geräten und Einrichtungen der Telekommunikationstechnik	.	.	49	63 947	.	.	.	.
26.4	Herstellung von Geräten der Unterhaltungselektronik	-	-	-	-	-	-	-	-
26.5	Herstellung von Mess-, Kontroll-, Navigations- u. ä. Instrumenten und Vorrichtungen; Herstellung von Uhren	93	283 655	92	154 822	6	16	4	63
26.6	Herstellung von Bestrahlungs- und Elektrotherapiegeräten und elektromedizinischen Geräten	15	47 094	15	16 226	12	21 727	-	-
26.7	Herstellung von optischen und fotografischen Instrumenten und Geräten	40	713 183	40	336 808	6	190	.	.
26.8	Herstellung von magnetischen und optischen Datenträgern	.	.	4	1 505	.	.	-	-
27	Herstellung von elektrischen Ausrüstungen	222	825 033	222	634 319	10	45	10	- 47
27.1	Herstellung von Elektromotoren, Generatoren, Transformatoren, Elektrizitätsverteilungs- und -schalteinrichtungen	52	148 056	52	121 973	3	13	4	- 23
27.2	Herstellung von Batterien und Akkumulatoren	6	76 319	6	71 156	.	.	.	.
27.3	Herstellung von Kabeln und elektrischem Installationsmaterial	29	116 437	29	102 561	-	-	-	-
27.4	Herstellung von elektrischen Lampen und Leuchten	.	.	23	38 172	.	.	-	-
27.5	Herstellung von Haushaltsgeräten	.	.	8	130 626	-	-	.	.
27.9	Herstellung von sonstigen elektrischen Ausrüstungen und Geräten a. n. g.	104	227 007	104	169 830	4	31	.	.
28	Maschinenbau	411	1 365 452	411	972 544	18	67	24	22
28.1	Herstellung von nicht wirtschaftszweigspezifischen Maschinen	45	325 512	45	219 620	.	.	.	.
28.2	Herstellung von sonstigen nicht wirtschaftszweigspezifischen Maschinen	193	393 632	193	295 911	8	19	15	8
28.3	Herstellung von land- und forstwirtschaftlichen Maschinen	8	3 882	8	3 612	.	.	-	-
28.4	Herstellung von Werkzeugmaschinen	42	161 287	42	125 670	-	-	4	4
28.9	Herstellung von Maschinen für sonstige bestimmte Wirtschaftszweige	123	481 139	123	327 731	.	.	.	.
29	Herstellung von Kraftwagen und Kraftwagenteilen	100	1 279 784	100	813 031	6	9	5	5
29.1	Herstellung von Kraftwagen und Kraftwagenmotoren	.	.	7	89 557	.	.	.	.
29.2	Herstellung von Karosserien, Aufbauten und Anhängern	36	57 478	36	36 554	-	-	.	.
29.3	Herstellung von Teilen und Zubehör für Kraftwagen	.	.	57	686 919	.	.	.	.
30	Sonstiger Fahrzeugbau	21	104 584	21	96 015	.	.	.	.

Lieferungen und Leistungen 2012  
Umsätze und Wirtschaftszweigen

Steuerpflichtige Umsätze				Steuerfreie Umsätze						WZ 2008
nach § 24 Abs. 1 UStG		nach § 13b UStG, für die der Leistungsempfänger die Steuer schuldet		zusammen		davon				
						mit Vorsteuerabzug		ohne Vorsteuerabzug		
Fälle	1000 EUR	Fälle	1000 EUR	Anzahl	1000 EUR	Fälle	1000 EUR	Fälle	1000 EUR	
-	-	93	43 713	175	699 662	170	697 198	25	2 464	26
-	-	31	28 385	58	159 753	58	158 699	13	1 055	26.1
-	-	.	.	16	19 082	14	18 877	4	205	26.2
-	-	25	6 056	.	.	.	.	.	.	26.3
-	-	-	-	-	-	-	-	-	-	26.4
-	-	21	730	55	128 024	54	127 394	5	630	26.5
-	-	-	-	5	9 140	5	9 140	-	-	26.6
-	-	10	897	28	375 395	.	.	.	.	26.7
-	-	.	.	.	.	.	.	-	-	26.8
-	-	84	23 140	92	167 577	89	166 931	14	646	27
-	-	26	8 449	16	17 644	.	.	.	.	27.1
-	-	3	2 027	5	3 161	.	.	.	.	27.2
-	-	11	3 538	13	10 338	.	.	.	.	27.3
-	-	6	41	15	14 914	.	.	.	.	27.4
-	-	3	- 6	4	73 466	.	.	.	.	27.5
-	-	35	9 091	39	48 054	38	47 628	6	426	27.9
-	-	200	21 587	217	371 233	208	370 839	29	394	28
-	-	24	6 794	.	.	.	.	.	.	28.1
-	-	96	7 008	86	90 687	80	90 369	16	318	28.2
-	-	5	132	.	.	.	.	.	.	28.3
-	-	25	2 327	23	33 286	23	33 286	-	-	28.4
-	-	50	5 325	81	148 074	78	148 022	10	52	28.9
-	-	38	9 052	51	457 688	50	457 665	3	23	29
-	-	.	.	4	60 187	.	.	.	.	29.1
-	-	.	.	9	20 739	.	.	.	.	29.2
-	-	26	8 183	38	376 762	38	376 762	-	-	29.3
-	-	8	621	9	7 941	9	7 270	3	671	30

Noch: 4. Steuerpflichtige und deren  
Noch: 4.6 nach der Besteuerung der

WZ 2008	Wirtschaftszweig	Steuer- pflichtige	Lieferungen und Leistungen	Steuerpflichtige Umsätze					
				zu 19 %		zu 7 %		zu anderen Steuersätzen	
				Anzahl	1000 EUR	Fälle	1000 EUR	Fälle	1000 EUR
30.1	Schiff- und Bootsbau	.	.	.	.	.	.	.	.
30.2	Schienefahrzeugbau	.	.	.	.	.	.	.	.
30.3	Luft- u. Raumfahrzeugbau	.	.	.	.	.	.	.	.
30.4	Herstellung von militärischen Kampffahrzeugen	.	.	.	.	.	.	.	.
30.9	Herstellung von Fahrzeugen a. n. g.	.	.	15	87 915	.	.	.	.
31	Herstellung von Möbeln	274	398 574	272	360 103	8	6	11	- 29
32	Herstellung von sonstigen Waren	533	725 770	512	348 676	261	129 246	13	- 26
32.1	Herstellung von Münzen, Schmuck und ähnlichen Erzeugnissen	59	9 592	59	7 998	.	.	.	.
32.2	Herstellung von Musikinstrumenten	23	10 004	23	6 103	5	52	.	.
32.3	Herstellung von Sportgeräten	12	33 721	12	19 921	.	.	.	.
32.4	Herstellung von Spielwaren	28	28 362	28	23 013	3	6	.	.
32.5	Herstellung von medizinischen und zahnmedizinischen Apparaten und Materialien	296	545 727	276	211 752	236	128 415	8	- 29
32.9	Herstellung von Erzeugnissen a. n. g.	115	98 365	114	79 889	12	765	.	.
33	Reparatur und Installation von Maschinen und Ausrüstungen	354	694 473	353	467 689	15	702	7	33
33.1	Reparatur von Metallerzeugnissen, Maschinen und Ausrüstungen	197	551 148	197	346 376	10	332	3	18
33.2	Installation von Maschinen und Ausrüstungen a. n. g.	157	143 325	156	121 314	5	371	4	15
<b>D</b>	<b>Energieversorgung</b>	<b>649</b>	<b>3 271 793</b>	<b>646</b>	<b>3 178 833</b>	<b>51</b>	<b>38 219</b>	<b>34</b>	<b>- 35</b>
35	Energieversorgung	649	3 271 793	646	3 178 833	51	38 219	34	- 35
35.1	Elektrizitätsversorgung	605	2 927 065	602	2 853 221	41	28 029	28	- 20
35.2	Gasversorgung	18	247 900	18	247 761	3	108	3	6
35.3	Wärme- und Kälteversorgung	26	96 828	26	77 851	7	10 082	3	- 21
<b>E</b>	<b>Wasserversorgung; Abwasser- und Abfallentsorgung und Beseitigung von Umweltverschmutzungen</b>	<b>341</b>	<b>980 356</b>	<b>335</b>	<b>533 565</b>	<b>88</b>	<b>250 882</b>	<b>36</b>	<b>- 97</b>
36	Wasserversorgung	71	288 446	66	37 209	66	250 025	.	.
37	Abwasserentsorgung	25	37 539	25	37 090	.	.	.	.
38	Sammlung, Behandlung und Beseitigung von Abfällen; Rückgewinnung	226	627 510	225	433 695	16	855	18	13
38.1	Sammlung von Abfällen	49	69 847	49	65 758	3	78	7	8
38.2	Abfallbehandlung und -beseitigung	40	234 443	40	222 350	4	76	3	0
38.3	Rückgewinnung	137	323 220	136	145 587	9	701	8	5
39	Beseitigung von Umweltverschmutzungen und sonstige Entsorgung	19	26 861	19	25 572	.	.	.	.
<b>F</b>	<b>Baugewerbe</b>	<b>13 943</b>	<b>5 258 538</b>	<b>13 554</b>	<b>3 826 171</b>	<b>377</b>	<b>3 559</b>	<b>395</b>	<b>573</b>
41	Hochbau	601	703 454	596	559 112	24	98	31	13
41.1	Erschließung von Grundstücken; Bausträger	110	144 562	108	112 059	3	34	6	36
41.2	Bau von Gebäuden	491	558 892	488	447 053	21	63	25	- 23
42	Tiefbau	334	537 486	300	357 663	16	168	14	467
42.1	Bau von Straßen und Bahnverkehrsstrecken	160	364 332	138	240 376	10	17	6	462
42.2	Leitungstiefbau und Kläranlagenbau	91	89 693	88	56 053	.	.	3	3
42.9	Sonstiger Tiefbau	83	83 461	74	61 233	.	.	5	2
43	Vorbereitende Baustellenarbeiten, Bauinstallation und sonstiges Ausbaugewerbe	13 008	4 017 598	12 658	2 909 396	337	3 293	350	93
43.1	Abbrucharbeiten und vorbereitende Baustellenarbeiten	223	104 178	213	69 825	6	186	4	- 24
43.2	Bauinstallation	4 672	1 690 317	4 553	1 226 125	140	1 217	146	- 58
43.3	Sonstiger Ausbau	5 729	1 316 730	5 583	951 800	136	1 581	146	74
43.9	Sonstige spezialisierte Bautätigkeiten	2 384	906 373	2 309	661 647	55	309	54	100

Lieferungen und Leistungen 2012  
Umsätze und Wirtschaftszweigen

Steuerpflichtige Umsätze				Steuerfreie Umsätze						WZ 2008
nach § 24 Abs. 1 UStG		nach § 13b UStG, für die der Leistungsempfänger die Steuer schuldet		zusammen		davon				
						mit		ohne		
						Vorsteuerabzug		Vorsteuerabzug		
Fälle	1000 EUR	Fälle	1000 EUR	Anzahl	1000 EUR	Fälle	1000 EUR	Fälle	1000 EUR	
-	-	-	-	-	-	-	-	-	-	30.1
-	-	-	-	-	-	-	-	-	-	30.2
-	-	-	-	-	-	-	-	-	-	30.3
-	-	-	-	-	-	-	-	-	-	30.4
-	-	-	-	-	-	-	-	3	671	30.9
-	-	107	8 211	54	30 284	45	30 138	14	146	31
-	-	101	4 113	158	243 761	134	241 980	38	1 782	32
-	-	29	995	7	595	-	-	-	-	32.1
-	-	-	-	7	3 845	-	-	-	-	32.2
-	-	-	-	5	13 670	-	-	-	-	32.3
-	-	4	65	18	5 276	17	5 091	5	185	32.4
-	-	39	628	71	204 960	54	203 668	22	1 292	32.5
-	-	25	2 295	50	15 415	47	15 142	6	273	32.9
-	-	114	19 635	68	206 413	52	206 097	22	315	33
-	-	44	3 029	39	201 394	28	201 115	16	279	33.1
-	-	70	16 606	29	5 019	24	4 982	6	36	33.2
-	-	64	9 525	52	45 251	11	21 575	46	23 676	D
-	-	64	9 525	52	45 251	11	21 575	46	23 676	35
-	-	56	9 143	41	36 691	-	-	-	-	35.1
-	-	3	13	4	12	-	-	4	12	35.2
-	-	5	368	7	8 548	-	-	-	-	35.3
-	-	165	174 694	87	21 312	56	19 619	42	1 693	E
-	-	8	7	18	1 316	-	-	-	-	36
-	-	7	443	-	-	-	-	-	-	37
-	-	140	173 039	65	19 908	52	19 479	23	430	38
-	-	30	3 572	13	431	10	347	6	84	38.1
-	-	14	7 701	7	4 316	4	4 100	3	216	38.2
-	-	96	161 766	45	15 161	38	15 032	14	129	38.3
-	-	10	1 206	-	-	-	-	-	-	39
-	-	10 223	1 388 352	603	39 879	284	12 372	345	27 507	F
-	-	375	119 703	69	24 528	14	682	57	23 846	41
-	-	34	18 310	29	14 123	5	617	25	13 506	41.1
-	-	341	101 394	40	10 405	9	65	32	10 340	41.2
-	-	238	178 466	27	721	12	291	17	430	42
-	-	109	122 995	13	481	6	164	8	317	42.1
-	-	72	33 360	8	214	-	-	-	-	42.2
-	-	57	22 111	6	26	-	-	-	-	42.9
-	-	9 610	1 090 182	507	14 630	258	11 399	271	3 232	43
-	-	174	33 752	12	438	6	282	6	156	43.1
-	-	3 313	457 966	191	5 063	97	4 278	102	785	43.2
-	-	4 339	356 997	196	6 278	109	4 958	99	1 320	43.3
-	-	1 784	241 467	108	2 851	46	1 881	64	970	43.9

Noch: 4. Steuerpflichtige und deren  
Noch: 4.6 nach der Besteuerung der

WZ 2008	Wirtschaftszweig	Steuer- pflichtige	Lieferungen und Leistungen	Steuerpflichtige Umsätze					
				zu 19 %		zu 7 %		zu anderen Steuersätzen	
		Anzahl	1000 EUR	Fälle	1000 EUR	Fälle	1000 EUR	Fälle	1000 EUR
<b>G</b>	<b>Handel; Instandhaltung und Reparatur von Kraftfahrzeugen</b>	<b>15 026</b>	<b>12 599 864</b>	<b>14 907</b>	<b>10 071 869</b>	<b>4 994</b>	<b>1 889 603</b>	<b>262</b>	<b>287</b>
45	Handel mit Kraftfahrzeugen; Instandhaltung und Reparatur von Kraftfahrzeugen	3 170	3 114 540	3 167	2 997 866	185	2 930	105	277
45.1	Handel mit Kraftwagen	1 052	2 219 871	1 051	2 149 416	75	1 176	46	261
45.2	Instandhaltung und Reparatur von Kraftwagen	1 264	410 392	1 264	403 492	58	636	38	8
45.3	Handel mit Kraftwagenteilen und -zubehör	647	406 925	645	370 215	34	982	.	.
45.4	Handel mit Krafträdern, Kraftradteilen und -zubehör; Instandhaltung und Reparatur von Krafträdern	207	77 352	207	74 742	18	136	.	.
46	Großhandel (ohne Handel mit Kraftfahrzeugen)	2 763	4 148 544	2 733	2 952 379	653	863 108	96	5
46.1	Handelsvermittlung	1 269	254 342	1 258	219 088	157	11 582	9	14
46.2	Großhandel mit landwirtschaftlichen Grundstoffen und lebenden Tieren	119	209 071	116	81 162	108	123 052	3	4
46.3	Großhandel mit Nahrungs- und Genussmitteln, Getränken und Tabakwaren	214	1 361 749	206	730 246	174	618 502	9	13
46.4	Großhandel mit Gebrauchs- und Verbrauchsgütern	260	534 257	259	388 629	69	97 837	9	12
46.5	Großhandel mit Geräten der Informations- und Kommunikationstechnik	45	114 125	43	98 926	6	121	3	- 31
46.6	Großhandel mit sonstigen Maschinen, Ausrüstungen und Zubehör	270	372 073	269	328 574	29	1 217	18	6
46.7	Sonstiger Großhandel	450	1 191 252	446	1 008 538	83	7 300	40	- 15
46.9	Großhandel ohne ausgeprägten Schwerpunkt	136	111 674	136	97 217	27	3 498	5	2
47	Einzelhandel (ohne Handel mit Kraftfahrzeugen)	9 093	5 336 781	9 007	4 121 624	4 156	1 023 565	61	5
47.1	Einzelhandel mit Waren verschiedener Art (in Verkaufsräumen)	1 244	1 062 066	1 243	521 846	746	522 287	11	- 28
47.2	Einzelhandel mit Nahrungs- und Genussmitteln, Getränken und Tabakwaren (in Verkaufsräumen)	1 050	506 798	1 011	204 681	827	249 124	4	0
47.3	Einzelhandel mit Motorenkraftstoffen (Tankstellen)	260	336 794	260	311 029	254	24 925	.	.
47.4	Einzelhandel mit Geräten der Informations- und Kommunikationstechnik (in Verkaufsräumen)	453	225 575	453	220 076	48	518	6	3
47.5	Einzelhandel mit sonstigen Haushaltsgeschäften, Textilien, Heimwerker- und Einrichtungsbedarf (in Verkaufsräumen)	1 255	705 239	1 252	650 093	181	14 293	17	6
47.6	Einzelhandel mit Verlagsprodukten, Sportausrüstungen und Spielwaren (in Verkaufsräumen)	564	169 848	559	136 809	302	29 181	5	23
47.7	Einzelhandel mit sonstigen Gütern (in Verkaufsräumen)	3 021	1 945 853	3 009	1 758 719	1 435	142 793	11	12
47.8	Einzelhandel an Verkaufsständen und auf Märkten	208	38 626	197	23 864	112	13 669	.	.
47.9	Einzelhandel, nicht in Verkaufsräumen, an Verkaufsständen oder auf Märkten	1 038	345 982	1 023	294 506	251	26 777	4	- 3
<b>H</b>	<b>Verkehr und Lagerei</b>	<b>2 901</b>	<b>1 804 435</b>	<b>2 896</b>	<b>1 625 530</b>	<b>659</b>	<b>125 500</b>	<b>46</b>	<b>13</b>
49	Landverkehr und Transport in Rohrfernleitungen	1 986	990 924	1 981	842 726	579	121 349	23	- 6
49.1	Personenbeförderung im Eisenbahnfernverkehr	11	43 233	11	31 985	5	11 048	-	-



Lieferungen und Leistungen 2012  
Umsätze und Wirtschaftszweigen

Steuerpflichtige Umsätze				Steuerfreie Umsätze						WZ 2008
nach § 24 Abs. 1 UStG		nach § 13b UStG, für die der Leistungsempfänger die Steuer schuldet		zusammen		davon				
						mit Vorsteuerabzug		ohne Vorsteuerabzug		
Fälle	1000 EUR	Fälle	1000 EUR	Anzahl	1000 EUR	Fälle	1000 EUR	Fälle	1000 EUR	
-	-	1 423	210 001	2 852	428 105	1 925	406 888	1 254	21 217	G
-	-	451	5 769	972	107 699	670	99 664	490	8 034	45
-	-	128	1 795	529	67 222	385	61 438	271	5 784	45.1
-	-	171	947	199	5 310	105	4 443	121	867	45.2
-	-	122	2 835	181	32 885	141	31 655	66	1 230	45.3
-	-	30	192	63	2 282	39	2 129	32	153	45.4
-	-	351	150 399	625	182 652	529	180 436	143	2 216	46
-	-	135	6 696	175	16 963	132	16 545	48	417	46.1
-	-	5	211	26	4 642	20	4 387	11	255	46.2
-	-	5	21	42	12 967	34	12 762	11	205	46.3
-	-	18	741	85	47 038	76	46 918	19	120	46.4
-	-	7	3 659	18	11 451	15	11 408	5	43	46.5
-	-	51	7 805	125	34 471	119	34 352	14	119	46.6
-	-	119	131 127	105	44 302	88	43 400	27	902	46.7
-	-	11	140	49	10 818	45	10 663	8	154	46.9
-	-	621	53 833	1 255	137 754	726	126 788	621	10 966	47
-	-	97	8 832	240	9 130	87	6 987	162	2 143	47.1
-	-	20	341	72	52 652	17	51 738	57	914	47.2
-	-	.	.	26	839	7	531	20	308	47.3
-	-	30	1 891	103	3 088	56	1 589	62	1 499	47.4
-	-	184	25 341	142	15 505	92	14 123	58	1 382	47.5
-	-	13	505	97	3 330	46	2 776	65	553	47.6
-	-	165	8 007	345	36 322	235	32 904	138	3 418	47.7
-	-	.	.	11	869	6	715	6	154	47.8
-	-	102	8 683	219	16 018	180	15 424	53	595	47.9
-	-	227	17 205	446	36 186	346	29 652	144	6 534	H
-	-	129	10 752	274	16 104	207	10 952	94	5 152	49
-	-	5	181	.	.	.	.	.	.	49.1

Noch: 4. Steuerpflichtige und deren  
Noch: 4.6 nach der Besteuerung der

WZ 2008	Wirtschaftszweig	Steuer- pflichtige	Lieferungen und Leistungen	Steuerpflichtige Umsätze					
				zu 19 %		zu 7 %		zu anderen Steuersätzen	
		Anzahl	1000 EUR	Fälle	1000 EUR	Fälle	1000 EUR	Fälle	1000 EUR
49.2	Güterbeförderung im Eisenbahnverkehr	-	-	-	-	-	-	-	-
49.3	Sonstige Personenbeförderung im Landverkehr	632	309 898	629	197 250	494	106 833	5	- 6
49.4	Güterbeförderung im Straßenverkehr, Umzugstransporte	1 343	637 792	1 341	613 491	80	3 468	18	0
49.5	Transport in Rohrfernleitungen	-	-	-	-	-	-	-	-
50	Schifffahrt	5	2 853	5	1 102	.	.	-	-
50.1	Personenbeförderung in der See- und Küstenschifffahrt	-	-	-	-	-	-	-	-
50.2	Güterbeförderung in der See- und Küstenschifffahrt	.	.	.	.	-	-	-	-
50.3	Personenbeförderung in der Binnenschifffahrt	.	.	.	.	.	.	-	-
50.4	Güterbeförderung in der Binnenschifffahrt	.	.	.	.	-	-	-	-
51	Luftfahrt	6	1 631	6	1 528	.	.	-	-
51.1	Personenbeförderung in der Luftfahrt	.	.	.	.	3	7	-	-
51.2	Güterbeförderung in der Luftfahrt u. Raumtransport	.	.	.	.	.	.	-	-
52	Lagerei sowie Erbringung von sonstigen Dienstleistungen für den Verkehr	657	738 396	657	711 173	52	2 487	23	19
52.1	Lagerei	.	.	15	17 391	.	.	-	-
52.2	Erbringung von sonstigen Dienstleistungen für den Verkehr	.	.	642	693 783	.	.	23	19
53	Post-, Kurier- und Expressdienste	247	70 630	247	69 001	22	1 308	-	-
53.1	Postdienste von Universal- dienstleistungsanbietern	-	-	-	-	-	-	-	-
53.2	Sonstige Post-, Kurier- und Expressdienste	247	70 630	247	69 001	22	1 308	-	-
<b>I</b>	<b>Gastgewerbe</b>	<b>5 368</b>	<b>927 107</b>	<b>5 323</b>	<b>616 848</b>	<b>4 740</b>	<b>303 763</b>	<b>12</b>	<b>17</b>
55	Beherbergung	1 221	277 777	1 205	161 912	1 136	112 544	5	2
55.1	Hotels, Gasthöfe und Pensionen	1 074	256 329	1 068	151 341	1 013	103 623	5	2
55.2	Ferienunterkünfte und ähnliche Beherbergungsstätten	51	9 058	43	5 363	44	3 335	-	-
55.3	Campingplätze	21	4 268	21	1 120	21	1 925	-	-
55.9	Sonstige Beherbergungsstätten	75	8 123	73	4 087	58	3 661	-	-
56	Gastronomie	4 147	649 330	4 118	454 935	3 604	191 219	7	15
56.1	Restaurants, Gaststätten, Imbissstuben, Cafés, Eissalons u. Ä.	2 949	463 868	2 926	326 756	2 681	134 762	7	15
56.2	Caterer und Erbringung sonstiger Verpflegungsdienstleistungen	330	80 404	324	37 157	278	43 128	-	-
56.3	Ausschank von Getränken	868	105 057	868	91 022	645	13 329	-	-
<b>J</b>	<b>Information und Kommunikation</b>	<b>1 569</b>	<b>861 529</b>	<b>1 561</b>	<b>733 747</b>	.	.	<b>21</b>	<b>76</b>
58	Verlagswesen	85	118 661	83	79 982	57	31 323	4	9
58.1	Verlegen von Büchern und Zeitschriften; sonstiges Verlagswesen (ohne Software)	81	118 215	79	79 536	57	31 323	4	9
58.2	Verlegen von Software	4	446	4	446	-	-	-	-
59	Herstellung, Verleih und Vertrieb von Filmen und Fernsehprogrammen; Kinos; Tonstudios und Verlegen von Musik	85	27 061	84	11 260	45	15 592	3	3
59.1	Herstellung von Filmen und Fernsehprogrammen, deren Verleih und Vertrieb; Kinos	72	25 629	71	9 953	42	15 535	3	3
59.2	Tonstudios; Herstellung von Hörfunkbeiträgen; Verlegen von bespielten Tonträgern und Musikalien	13	1 432	13	1 307	3	56	-	-
60	Rundfunkveranstalter	.	.	3	14 521	.	.	.	.
60.1	Hörfunkveranstalter	.	.	.	.	.	.	.	.
60.2	Fernsehveranstalter	.	.	.	.	-	-	-	-



Noch: 4. Steuerpflichtige und deren  
Noch: 4.6 nach der Besteuerung der

WZ 2008	Wirtschaftszweig	Steuer- pflichtige	Lieferungen und Leistungen	Steuerpflichtige Umsätze					
				zu 19 %		zu 7 %		zu anderen Steuersätzen	
		Anzahl	1000 EUR	Fälle	1000 EUR	Fälle	1000 EUR	Fälle	1000 EUR
61	Telekommunikation	.	.	26	61 633	.	.	-	-
61.1	Leitungsgebundene Telekommunikation	.	.	3	2 157	-	-	-	-
61.2	Drahtlose Telekommunikation	.	.	3	7 459	.	.	-	-
61.3	Satellitentelekommunikation	-	-	-	-	-	-	-	-
61.9	Sonstige Telekommunikation	21	56 399	20	52 018	-	-	-	-
62	Erbringung von Dienstleistungen der Informationstechnologie	1 033	421 717	1 031	397 368	42	181	10	67
63	Informationsdienstleistungen	336	201 693	334	168 983	36	8 116	.	.
63.1	Datenverarbeitung, Hosting und damit verbundene Tätigkeiten; Webportale	13	9 241	12	9 103	.	.	-	-
63.9	Erbringung von sonstigen Informationsdienstleistungen	323	192 452	322	159 880	.	.	.	.
<b>K</b>	<b>Erbringung von Finanz- und Versicherungsdienstleistungen</b>	<b>419</b>	<b>684 780</b>	<b>416</b>	<b>577 453</b>	<b>53</b>	<b>61 650</b>	<b>7</b>	<b>176</b>
64	Erbringung von Finanz- dienstleistungen	99	639 426	97	536 269	29	60 360	3	1
64.1	Zentralbanken und Kreditinstitute	34	53 012	34	52 126	21	886	-	-
64.2	Beteiligungsgesellschaften	60	585 717	58	483 445	8	59 474	3	1
64.3	Treuhand- und sonstige Fonds und ähnliche Finanzinstitutionen	-	-	-	-	-	-	-	-
64.9	Sonstige Finanzierungsinstitutionen	5	697	5	697	-	-	-	-
65	Versicherungen, Rückversicherungen und Pensionskassen(ohne Sozialv.)	-	-	-	-	-	-	-	-
65.1	Versicherungen	-	-	-	-	-	-	-	-
65.2	Rückversicherungen	-	-	-	-	-	-	-	-
65.3	Pensionskassen und Pensionsfonds	-	-	-	-	-	-	-	-
66	Mit Finanz- und Versicherungsdienstleistungen verbundene Tätigkeiten	320	45 354	319	41 184	24	1 290	4	175
66.1	Mit Finanzdienstleistungen verbundene Tätigkeiten	104	23 073	104	19 621	6	1 163	.	.
66.2	Mit Versicherungsdienstleistungen und Pensionskassen verbundene Tätigkeiten	216	22 281	215	21 563	18	127	.	.
66.3	Fondsmanagement	-	-	-	-	-	-	-	-
<b>L</b>	<b>Grundstücks- und Wohnungswesen</b>	<b>4 016</b>	<b>2 490 217</b>	<b>3 983</b>	<b>1 527 572</b>	<b>384</b>	<b>53 440</b>	<b>83</b>	<b>- 43 087</b>
68	Grundstücks- und Wohnungswesen	4 016	2 490 217	3 983	1 527 572	384	53 440	83	- 43 087
68.1	Kauf und Verkauf von eigenen Grundstücken, Gebäuden und Wohnungen	142	170 109	138	68 342	7	215	3	- 43 167
68.2	Vermietung, Verpachtung von eigenen oder geleasteten Grundstücken, Gebäuden und Wohnungen	3 060	1 961 853	3 035	1 260 145	336	50 652	69	100
68.3	Vermittlung und Verwaltung von Grundstücken, Gebäuden und Wohnungen für Dritte	814	358 255	810	199 085	41	2 572	11	- 20
<b>M</b>	<b>Erbringung von freiberuflichen, wissenschaftlichen und technischen Dienstleistungen</b>	<b>8 138</b>	<b>2 538 767</b>	<b>8 130</b>	<b>2 196 292</b>	<b>772</b>	<b>24 156</b>	<b>515</b>	<b>976</b>
69	Rechts- und Steuerberatung, Wirtschaftsprüfung	2 115	419 511	2 114	414 146	143	2 803	392	323
69.1	Rechtsberatung	1 134	199 326	1 134	198 316	63	285	284	249
69.2	Wirtschaftsprüfung und Steuerberatung; Buchführung	981	220 185	980	215 830	80	2 518	108	73
70	Verwaltung und Führung von Unternehmen und Betrieben; Unternehmensberatung	830	832 359	829	620 766	66	4 553	13	132
70.1	Verwaltung und Führung von Unternehmen und Betrieben	197	720 782	196	521 918	14	3 601	7	88

Lieferungen und Leistungen 2012  
Umsätze und Wirtschaftszweigen

Steuerpflichtige Umsätze				Steuerfreie Umsätze						WZ 2008
nach § 24 Abs. 1 UStG		nach § 13b UStG, für die der Leistungsempfänger die Steuer schuldet		zusammen		davon				
						mit		ohne		
						Vorsteuerabzug		Vorsteuerabzug		
Fälle	1000 EUR	Fälle	1000 EUR	Anzahl	1000 EUR	Fälle	1000 EUR	Fälle	1000 EUR	
-	-	8	1 145	.	.	.	.	3	2	61
-	-	.	.	.	.	.	.	-	-	61.1
-	-	-	-	.	.	.	.	-	-	61.2
-	-	-	-	-	-	-	-	-	-	61.3
-	-	.	.	.	.	.	.	3	2	61.9
.	.	52	10 194	141	13 896	97	12 199	53	1 697	62
-	-	49	3 153	37	21 438	21	21 031	18	406	63
-	-	.	.	.	.	.	.	-	-	63.1
-	-	.	.	.	.	.	.	18	406	63.9
-	-	23	4 929	34	40 572	21	37 474	15	3 098	K
-	-	7	3 852	22	38 944	9	35 846	15	3 098	64
-	-	-	-	-	-	-	-	-	-	64.1
-	-	7	3 852	22	38 944	9	35 846	15	3 098	64.2
-	-	-	-	-	-	-	-	-	-	64.3
-	-	-	-	-	-	-	-	-	-	64.9
-	-	-	-	-	-	-	-	-	-	65
-	-	-	-	-	-	-	-	-	-	65.1
-	-	-	-	-	-	-	-	-	-	65.2
-	-	-	-	-	-	-	-	-	-	65.3
-	-	16	1 077	12	1 628	12	1 628	-	-	66
-	-	4	711	7	1 403	7	1 403	-	-	66.1
-	-	12	366	5	225	5	225	-	-	66.2
-	-	-	-	-	-	-	-	-	-	66.3
.	.	335	109 415	1 054	842 877	192	63 345	905	779 532	L
.	.	335	109 415	1 054	842 877	192	63 345	905	779 532	68
-	-	13	14 241	53	130 478	4	921	52	129 557	68.1
.	.	279	90 527	771	560 429	164	54 056	639	506 373	68.2
-	-	43	4 647	230	151 970	24	8 368	214	143 602	68.3
.	.	231	67 242	718	250 100	295	241 689	452	8 412	M
.	.	6	61	156	2 179	28	1 033	132	1 146	69
.	.	.	.	95	474	13	81	85	393	69.1
-	-	.	.	61	1 705	15	952	47	753	69.2
-	-	46	14 861	113	192 046	37	189 231	83	2 816	70
-	-	25	9 722	33	185 453	18	184 771	19	682	70.1

Noch: 4. Steuerpflichtige und deren  
Noch: 4.6 nach der Besteuerung der

WZ 2008	Wirtschaftszweig	Steuer- pflichtige	Lieferungen und Leistungen	Steuerpflichtige Umsätze					
				zu 19 %		zu 7 %		zu anderen Steuersätzen	
		Anzahl	1000 EUR	Fälle	1000 EUR	Fälle	1000 EUR	Fälle	1000 EUR
70.2	Public-Relations- und Unternehmensberatung	633	111 578	633	98 849	52	952	6	44
71	Architektur- und Ingenieurbüros; technische, physikalische und chemische Untersuchung	3 313	897 674	3 313	823 139	116	1 238	82	497
71.1	Architektur- und Ingenieurbüros	3 208	800 378	3 208	728 701	111	1 234	.	.
71.2	Technische, physikalische und chemische Untersuchung	105	97 296	105	94 438	5	4	.	.
72	Forschung und Entwicklung	151	107 235	151	80 410	19	3 699	3	0
72.1	Forschung und Entwicklung im Bereich Natur-, Ingenieur-, Agrarwissenschaften und Medizin	139	105 860	139	79 055	19	3 699	3	0
72.2	Forschung und Entwicklung im Bereich Rechts-, Wirtschafts- und Sozialwissenschaften sowie im Bereich Sprach-, Kultur- und Kunstwissenschaften	12	1 376	12	1 355	-	-	-	-
73	Werbung und Marktforschung	548	107 539	547	102 996	75	1 794	8	7
73.1	Werbung	534	102 741	533	98 206	71	1 789	8	7
73.2	Markt- und Meinungsforschung	14	4 797	14	4 791	4	6	-	-
74	Sonstige freiberufliche, wissenschaftliche und technische Tätigkeiten	905	117 027	901	99 746	128	7 772	6	3
74.1	Ateliers für Textil-, Schmuck-, Grafik- u. ä. Design	164	16 301	163	13 974	36	847	.	.
74.2	Fotografie und Fotolabors	179	34 840	177	27 216	41	3 780	.	.
74.3	Übersetzen und Dolmetschen	57	3 275	57	3 129	11	113	-	-
74.9	Sonstige freiberufliche, wissenschaftliche und technische Tätigkeiten a. n. g.	505	62 611	504	55 426	40	3 032	.	.
75	Veterinärwesen	276	57 422	275	55 088	225	2 297	11	15
<b>N</b>	<b>Erbringung von sonstigen wirtschaftlichen Dienstleistungen</b>	<b>3 996</b>	<b>1 700 453</b>	<b>3 941</b>	<b>1 542 714</b>	<b>436</b>	<b>44 533</b>	<b>82</b>	<b>58</b>
77	Vermietung von beweglichen Sachen	596	336 153	595	301 300	77	7 432	24	50
77.1	Vermietung von Kraftwagen	130	42 911	130	38 752	23	1 578	.	.
77.2	Vermietung von Gebrauchsgütern	.	.	.	.	.	.	.	.
77.3	Vermietung von Maschinen, Geräten und sonstigen beweglichen Sachen	387	273 112	386	244 166	35	5 026	17	43
77.4	Leasing von nichtfinanziellen immateriellen vermögensgegenständen (ohne Copyrights)	.	.	.	.	.	.	-	-
78	Vermittlung und Überlassung von Arbeitskräften	208	254 029	208	251 802	11	204	3	6
78.1	Vermittlung von Arbeitskräften	122	66 231	122	64 764	8	37	.	.
78.2	Befristete Überlassung von Arbeitskräften	62	158 148	62	157 444	3	166	.	.
78.3	Sonstige Überlassung von Arbeitskräften	24	29 650	24	29 594	-	-	-	-
79	Reisebüros, Reiseveranstalter und Erbringung sonstiger Reservierungsdienstleistungen	309	54 142	309	46 102	55	3 199	-	-
79.1	Reisebüros und Reiseveranstalter	298	50 169	298	43 392	50	2 096	-	-
79.9	Erbringung sonstiger Reservierungsdienstleistungen	11	3 973	11	2 709	5	1 103	-	-
80	Wach- und Sicherheitsdienste sowie Detekteien	150	94 579	150	92 224	13	460	4	1
80.1	Private Wach- und Sicherheitsdienste	91	78 525	91	77 239	.	.	.	.
80.2	Sicherheitsdienste mithilfe von Überwachungs- und Alarmsystemen	13	3 927	13	3 005	-	-	.	.
80.3	Detekteien	46	12 127	46	11 981	.	.	-	-
81	Gebäudebetreuung; Garten- und Landschaftsbau	1 539	376 775	1 498	327 504	188	16 644	31	8

Lieferungen und Leistungen 2012  
Umsätze und Wirtschaftszweigen

Steuerpflichtige Umsätze				Steuerfreie Umsätze						WZ 2008
nach § 24 Abs. 1 UStG		nach § 13b UStG, für die der Leistungsempfänger die Steuer schuldet		zusammen		davon				
						mit Vorsteuerabzug		ohne Vorsteuerabzug		
Fälle	1000 EUR	Fälle	1000 EUR	Anzahl	1000 EUR	Fälle	1000 EUR	Fälle	1000 EUR	
-	-	21	5 139	80	6 594	19	4 460	64	2 134	70.2
-	-	111	46 996	233	25 803	102	22 765	139	3 039	71
-	-	98	45 773	217	24 173	94	22 274	131	1 899	71.1
-	-	13	1 224	16	1 631	8	490	8	1 140	71.2
-	-	10	126	48	23 001	42	22 277	10	724	72
-	-	10	126	.	.	.	.	10	724	72.1
-	-	-	-	.	.	.	.	-	-	72.2
-	-	25	697	72	2 044	53	1 974	21	70	73
-	-	25	697	.	.	53	1 974	.	.	73.1
-	-	-	-	.	.	-	-	.	.	73.2
-	-	33	4 501	81	5 005	.	.	.	.	74
-	-	10	234	17	1 245	11	1 138	8	107	74.1
-	-	.	.	11	2 973	7	2 956	4	17	74.2
-	-	.	.	8	33	.	.	.	.	74.3
-	-	20	3 397	45	754	13	316	34	438	74.9
-	-	-	-	15	22	.	.	.	.	75
.	.	1 014	70 384	473	42 726	276	28 067	318	14 659	N
-	-	110	19 678	85	7 692	52	6 463	42	1 229	77
-	-	7	102	20	2 472	10	2 393	13	79	77.1
-	-	5	49	6	871	3	431	5	440	77.2
-	-	98	19 527	59	4 349	39	3 639	24	710	77.3
-	-	-	-	-	-	-	-	-	-	77.4
-	-	14	718	19	1 298	7	12	13	1 286	78
-	-	7	131	13	1 293	3	10	.	.	78.1
-	-	.	.	.	.	4	2	.	.	78.2
-	-	.	.	.	.	-	-	.	.	78.3
-	-	5	25	182	4 816	131	2 523	149	2 293	79
-	-	.	.	179	4 671	.	.	.	.	79.1
-	-	.	.	3	145	.	.	.	.	79.9
-	-	24	1 791	12	103	4	30	8	73	80
-	-	10	828	.	.	4	30	.	.	80.1
-	-	9	922	-	-	-	-	-	-	80.2
-	-	5	41	.	.	-	-	.	.	80.3
-	-	658	31 928	60	691	25	336	36	355	81

Noch: 4. Steuerpflichtige und deren  
Noch: 4.6 nach der Besteuerung der

WZ 2008	Wirtschaftszweig	Steuer- pflichtige	Lieferungen und Leistungen	Steuerpflichtige Umsätze					
				zu 19 %		zu 7 %		zu anderen Steuersätzen	
		Anzahl	1000 EUR	Fälle	1000 EUR	Fälle	1000 EUR	Fälle	1000 EUR
81.1	Hausmeisterdienste	643	49 880	612	37 707	37	761	-	-
81.2	Reinigung von Gebäuden, Straßen und Verkehrsmitteln	503	187 376	502	179 479	18	645	21	8
81.3	Garten- und Landschaftsbau sowie Erbringung von sonstigen gärtnerischen Dienstleistungen	393	139 520	384	110 318	133	15 237	10	0
82	Erbringung von wirtschaftlichen Dienstleistungen für Unternehmen und Privatpersonen a. n. g.	1 194	584 775	1 181	523 783	92	16 594	20	- 7
82.1	Sekretariats- und Schreibdienste, Copy-Shops	150	31 068	150	27 923	.	.	.	.
82.2	Call Center	12	4 129	12	4 126	.	.	-	-
82.3	Messe-, Ausstellungs- und Kongressveranstalter	119	28 902	118	25 561	12	1 785	.	.
82.9	Erbringung sonstiger wirtschaftlicher Dienstleistungen für Unternehmen und Privatpersonen	913	520 676	901	466 172	69	14 664	16	- 8
<b>P</b>	<b>Erziehung und Unterricht</b>	<b>829</b>	<b>126 438</b>	<b>823</b>	<b>76 551</b>	<b>314</b>	<b>6 760</b>	<b>11</b>	<b>- 3</b>
85	Erziehung und Unterricht	829	126 438	823	76 551	314	6 760	11	- 3
85.1	Kindergärten und Vorschulen	-	-	-	-	-	-	-	-
85.2	Grundschulen	-	-	-	-	-	-	-	-
85.3	Weiterführende Schulen	57	22 955	57	4 141	16	1 356	.	.
85.4	Tertiärer und post-sekundärer, nicht tertiärer Unterricht	22	17 710	22	16 545	.	.	-	-
85.5	Sonstiger Unterricht	746	85 466	740	55 610	290	5 228	.	.
85.6	Erbringung von Dienstleistungen für den Unterricht	4	307	4	256	.	.	-	-
<b>Q</b>	<b>Gesundheits- und Sozialwesen</b>	<b>870</b>	<b>1 216 064</b>	<b>798</b>	<b>93 761</b>	<b>355</b>	<b>72 677</b>	<b>-</b>	<b>-</b>
86	Gesundheitswesen	610	665 870	545	75 241	225	19 674	-	-
86.1	Krankenhäuser	33	491 773	33	44 730	27	9 221	-	-
86.2	Arzt- und Zahnarztpraxen	282	90 337	227	9 556	122	6 801	-	-
86.9	Gesundheitswesen a.n.g.	295	83 760	285	20 955	76	3 651	-	-
87	Heime (ohne Erholungs- und Ferienheime)	29	80 490	29	1 738	23	9 524	-	-
87.1	Pflegeheime	15	52 310	15	889	12	3 982	-	-
87.2	Stationäre Einrichtungen zur psychosozialen Betreuung, Suchtbekämpfung u. Ä.	.	.	.	.	.	.	-	-
87.3	Altenheime; Alten- und Behindertenwohnheime	11	22 326	11	449	8	5 067	-	-
87.9	Sonstige Heime (ohne Erholungs- und Ferienheime)	.	.	.	.	.	.	-	-
88	Sozialwesen (ohne Heime)	231	469 704	224	16 783	107	43 480	-	-
88.1	Soziale Betreuung älterer Menschen und Behinderter	85	23 267	81	4 266	20	7 433	-	-
88.9	Sonstiges Sozialwesen (ohne Heime)	146	446 438	143	12 516	87	36 048	-	-
<b>R</b>	<b>Kunst, Unterhaltung und Erholung</b>	<b>1 567</b>	<b>329 693</b>	<b>1 458</b>	<b>247 625</b>	<b>844</b>	<b>60 472</b>	<b>10</b>	<b>3</b>
90	Kreative, künstlerische und unterhaltende Tätigkeiten	639	82 374	551	49 962	388	23 806	3	2
91	Bibliotheken, Archive, Museen, botanische und zoologische Gärten	19	10 553	18	8 417	17	597	-	-
92	Spiel-, Wett- und Lotteriewesen	137	57 612	137	55 797	40	1 025	-	-
93	Erbringung von Dienstleistungen des Sports, der Unterhaltung und der Erholung	772	179 154	752	133 450	399	35 043	7	1
93.1	Erbringung von Dienstleistungen des Sports	379	94 366	375	77 645	236	13 892	4	- 1
93.2	Erbringung von sonstigen Dienstleistungen der Unterhaltung und der Erholung	393	84 788	377	55 804	163	21 151	3	2



Lieferungen und Leistungen 2012  
Umsätze und Wirtschaftszweigen

Steuerpflichtige Umsätze				Steuerfreie Umsätze						WZ 2008
nach § 24 Abs. 1 UStG		nach § 13b UStG, für die der Leistungsempfänger die Steuer schuldet		zusammen		davon				
						mit		ohne		
						Vorsteuerabzug		Vorsteuerabzug		
Fälle	1000 EUR	Fälle	1000 EUR	Anzahl	1000 EUR	Fälle	1000 EUR	Fälle	1000 EUR	
-	-	362	11 256	18	156	7	89	11	67	81.1
-	-	120	6 964	23	279	10	132	14	147	81.2
-	-	176	13 708	19	257	8	116	11	141	81.3
.	.	203	16 244	115	28 124	57	18 702	70	9 422	82
-	-	5	2 549	11	450	4	16	8	434	82.1
-	-	-	-	.	.	.	.	-	-	82.2
.	.	38	1 357	.	.	.	.	8	156	82.3
-	-	160	12 337	93	27 511	50	18 678	54	8 832	82.9
-	-	17	422	228	42 708	27	2 184	209	40 524	P
-	-	17	422	228	42 708	27	2 184	209	40 524	85
-	-	-	-	-	-	-	-	-	-	85.1
-	-	-	-	-	-	-	-	-	-	85.2
-	-	-	-	21	17 458	-	-	21	17 458	85.3
-	-	.	.	.	.	.	.	.	.	85.4
-	-	.	.	196	24 212	24	2 168	179	22 044	85.5
-	-	-	-	.	.	.	.	.	.	85.6
-	-	17	531	369	1 049 095	19	677	363	1 048 418	Q
-	-	7	210	307	570 745	13	149	303	570 596	86
-	-	-	-	15	437 821	.	.	.	.	86.1
-	-	3	7	189	73 973	.	.	.	.	86.2
-	-	4	203	103	58 951	9	117	99	58 833	86.9
-	-	.	.	15	68 982	.	.	.	.	87
-	-	.	.	8	47 191	-	-	8	47 191	87.1
-	-	-	-	.	.	-	-	.	.	87.2
-	-	-	-	.	.	.	.	.	.	87.3
-	-	-	-	-	-	-	-	-	-	87.9
-	-	.	.	47	409 368	.	.	.	.	88
-	-	.	.	10	11 543	-	-	10	11 543	88.1
-	-	6	50	37	397 824	.	.	.	.	88.9
-	-	88	5 436	174	16 157	49	1 063	137	15 094	R
-	-	52	2 750	79	5 854	.	.	.	.	90
-	-	.	.	7	1 433	.	.	.	.	91
-	-	.	.	9	428	.	.	.	.	92
-	-	29	2 218	79	8 442	20	330	63	8 112	93
-	-	4	327	45	2 502	5	133	42	2 369	93.1
-	-	25	1 891	34	5 940	15	197	21	5 743	93.2

Noch: 4. Steuerpflichtige und deren  
Noch: 4.6 nach der Besteuerung der

WZ 2008	Wirtschaftszweig	Steuer- pflichtige	Lieferungen und Leistungen	Steuerpflichtige Umsätze					
				zu 19 %		zu 7 %		zu anderen Steuersätzen	
		Anzahl	1000 EUR	Fälle	1000 EUR	Fälle	1000 EUR	Fälle	1000 EUR
S	Erbringung von sonstigen Dienstleistungen	8 025	1 496 532	7 954	1 187 335	898	82 081	73	170
94	Interessenvertretungen sowie kirchliche und sonstige religiöse Vereinigungen (ohne Sozialwesen und Sport)	342	157 872	326	50 243	218	27 987	.	.
94.1	Wirtschafts- und Arbeitgeberverbände, Berufsorganisationen	16	2 578	16	1 877	9	167	.	.
94.2	Arbeitnehmervereinigungen	-	-	-	-	-	-	-	-
94.9	Kirchliche Vereinigungen; politische Parteien sowie sonstige Interessenvertretungen und Vereinigungen a. n. g.	326	155 294	310	48 367	209	27 820	5	- 8
95	Reparatur von Datenverarbeitungsgeräten und Gebrauchsgütern	251	45 974	251	42 058	13	794	.	.
95.1	Reparatur von Datenverarbeitungs- und Telekommunikationsgeräten	30	6 197	30	5 352	-	-	-	-
95.2	Reparatur von Gebrauchsgütern	221	39 777	221	36 707	13	794	.	.
96	Erbringung von sonstigen überwiegend persönlichen Dienstleistungen	7 432	1 292 685	7 377	1 095 034	667	53 300	65	177
A - S	Insgesamt	76 472	56 280 620	75 375	39 783 658	18 446	6 602 360	1 896	- 40 634

Lieferungen und Leistungen 2012  
Umsätze und Wirtschaftszweigen

Steuerpflichtige Umsätze				Steuerfreie Umsätze						WZ 2008
nach § 24 Abs. 1 UStG		nach § 13b UStG, für die der Leistungsempfänger die Steuer schuldet		zusammen		davon				
						mit		ohne		
						Vorsteuerabzug		Vorsteuerabzug		
Fälle	1000 EUR	Fälle	1000 EUR	Anzahl	1000 EUR	Fälle	1000 EUR	Fälle	1000 EUR	
-	-	1 404	92 479	552	134 467	249	39 716	337	94 751	S
-	-	6	274	57	79 375	12	1 129	52	78 246	94
-	-	-	-	.	.	-	-	.	.	94.1
-	-	-	-	-	-	-	-	-	-	94.2
-	-	6	274	.	.	12	1 129	.	.	94.9
-	-	51	2 918	20	203	9	184	12	20	95
-	-	5	842	5	4	.	.	.	.	95.1
-	-	46	2 076	15	200	.	.	.	.	95.2
-	-	1 347	89 287	475	54 888	228	38 403	273	16 485	96
6	55	17 902	2 616 585	10 426	7 318 595	5 825	5 119 790	5 525	2 198 805	A - S

# 2012

Fallart	Steuernummer
11	

Unterfallart
56

30	Eingangsstempel oder -datum
----	-----------------------------

Finanzamt

## Umsatzsteuer-Voranmeldung 2012

Voranmeldungszeitraum  
bei monatlicher Abgabe bitte ankreuzen  
bei vierteljährlicher Abgabe bitte ankreuzen

12 01	Jan.		12 07	Juli	
12 02	Feb.		12 08	Aug.	
12 03	März		12 09	Sept.	
12 04	April		12 10	Okt.	
12 05	Mai		12 11	Nov.	
12 06	Juni		12 12	Dez.	

12 41	I. Kalendervierteljahr	
12 42	II. Kalendervierteljahr	
12 43	III. Kalendervierteljahr	
12 44	IV. Kalendervierteljahr	

Unternehmer – ggf. abweichende Firmenbezeichnung –  
Anschrift – Telefon – E-Mail-Adresse

**Berichtigte Anmeldung**  
(falls ja, bitte eine „1“ eintragen)

**Belege** (Verträge, Rechnungen, Erläuterungen usw.)  
sind beigefügt bzw. werden gesondert eingereicht  
(falls ja, bitte eine „1“ eintragen)

10	
----	--

22	
----	--

### I. Anmeldung der Umsatzsteuer-Vorauszahlung

#### Lieferungen und sonstige Leistungen (einschließlich unentgeltlicher Wertabgaben)

##### Steuerfreie Umsätze mit Vorsteuerabzug

Innergemeinschaftliche Lieferungen (§ 4 Nr. 1 Buchst. b UStG)  
an Abnehmer mit USt-IdNr. ....

neuer Fahrzeuge an Abnehmer ohne USt-IdNr. ....

neuer Fahrzeuge außerhalb eines Unternehmens (§ 2a UStG) ....

##### Weitere steuerfreie Umsätze mit Vorsteuerabzug

(z.B. Ausföhrlieferungen, Umsätze nach § 4 Nr. 2 bis 7 UStG) ....

##### Steuerfreie Umsätze ohne Vorsteuerabzug

Umsätze nach § 4 Nr. 8 bis 28 UStG ....

##### Steuerpflichtige Umsätze

(Lieferungen und sonstige Leistungen einschl. unentgeltlicher Wertabgaben)

zum Steuersatz von 19 % ....

zum Steuersatz von 7 % ....

zu anderen Steuersätzen ....

Lieferungen land- und forstwirtschaftlicher Betriebe nach § 24 UStG

an Abnehmer mit USt-IdNr. ....

Umsätze, für die eine Steuer nach § 24 UStG zu entrichten ist (Säge-  
werkserzeugnisse, Getränke und alkohol. Flüssigkeiten, z.B. Wein) ...

##### Innergemeinschaftliche Erwerbe

##### Steuerfreie innergemeinschaftliche Erwerbe

Erwerbe nach §§ 4b und 25c UStG ....

##### Steuerpflichtige innergemeinschaftliche Erwerbe

zum Steuersatz von 19 % ....

zum Steuersatz von 7 % ....

zu anderen Steuersätzen ....

##### neuer Fahrzeuge

von Lieferern ohne USt-IdNr. zum allgemeinen Steuersatz ....

##### Ergänzende Angaben zu Umsätzen

Lieferungen des ersten Abnehmers bei innergemeinschaftlichen

Dreiecksgeschäften (§ 25b Abs. 2 UStG) ....

Steuerpflichtige Umsätze, für die der Leistungsempfänger die Steuer  
nach § 13b Abs. 5 Satz 1 i.V.m. Abs. 2 Nr. 10 UStG schuldet ....

Übrige steuerpflichtige Umsätze, für die der Leistungsempfänger die  
Steuer nach § 13b Abs. 5 UStG schuldet ....

Nicht steuerbare sonstige Leistungen gem. § 18b Satz 1 Nr. 2 UStG

Übrige nicht steuerbare Umsätze (Leistungsort nicht im Inland) ....

Übertrag

Bemessungsgrundlage  
ohne Umsatzsteuer

volle EUR

Ct

Steuer

EUR

Ct

41

44

49

43

48

81

86

35

77

76

91

89

93

95

94

42

68

60

21

45

36

80

98

96

zu übertragen in Zeile 45



– Bitte weiße Felder ausfüllen, Anleitung auf der Rückseite beachten –

Fallart	Steuernummer	Unterfallart	Zeitraum
<b>11</b>		<b>56</b>	<b>1200</b>

Finanzamt

Unternehmer – ggf. abweichende Firmenbezeichnung –  
 Anschrift – Telefon – E-Mail-Adresse

# 2012

**30**

Eingangsstempel oder -datum

## Antrag auf Dauerfristverlängerung

### Anmeldung der Sondervorauszahlung (§§ 46 bis 48 UStDV)

**Zur Beachtung**  
 für Unternehmer, die ihre Voranmeldungen **vierteljährlich** abzugeben haben:  
 Der Antrag auf Dauerfristverlängerung ist nicht zu stellen, wenn Dauerfristverlängerung bereits gewährt worden ist. Er ist nicht jährlich zu wiederholen.  
 Eine Sondervorauszahlung ist nicht zu berechnen und anzumelden.

**I. Antrag auf Dauerfristverlängerung**  
 (Dieser Abschnitt ist gegenstandslos, wenn Dauerfristverlängerung bereits gewährt worden ist.)  
 Ich beantrage, die Fristen für die Abgabe der Umsatzsteuer-Voranmeldungen und für die Entrichtung der Umsatzsteuer-Vorauszahlungen um einen Monat zu verlängern.

**II. Berechnung und Anmeldung der Sondervorauszahlung auf die Steuer für das Kalenderjahr 2012 von Unternehmern, die ihre Voranmeldungen monatlich abzugeben haben**

10

Berichtigte Anmeldung (falls ja, bitte eine „1“ eintragen)

38

	volle EUR	<del>ct</del>
1. Summe der verbleibenden Umsatzsteuer-Vorauszahlungen <b>zuzüglich</b> der angerechneten Sondervorauszahlung für das Kalenderjahr 2011 .....		■
2. Davon $\frac{1}{11}$ = <b>Sondervorauszahlung 2012</b> .....		■

29

**Verrechnung des Erstattungsbetrags erwünscht / Erstattungsbetrag ist abgetreten**  
 (falls ja, bitte eine „1“ eintragen) .....

Geben Sie bitte die Verrechnungswünsche auf einem besonderen Blatt an oder auf dem beim Finanzamt erhältlichen Vordruck „Verrechnungsantrag“.

26

Die **Einzugsermächtigung** wird ausnahmsweise (z.B. wegen Verrechnungswünschen) für die Sondervorauszahlung dieses Jahres **widerrufen** (falls ja, bitte eine „1“ eintragen) .....  
 Ein ggf. verbleibender Restbetrag ist gesondert zu entrichten.

**Hinweis nach den Vorschriften der Datenschutzgesetze:**  
 Die mit der Steueranmeldung angeforderten Daten werden auf Grund der §§ 149 ff. der Abgabenordnung und des § 18 des Umsatzsteuergesetzes erhoben. Die Angabe der Telefonnummern und der E-Mail-Adressen ist freiwillig.

Bei der Anfertigung dieser Steueranmeldung hat mitgewirkt:  
 (Name, Anschrift, Telefon, E-Mail-Adresse)

**Datum, Unterschrift**

- nur vom Finanzamt auszufüllen -

11

19

**Bearbeitungshinweis**

- Die aufgeführten Daten sind mit Hilfe des geprüften und genehmigten Programms sowie ggf. unter Berücksichtigung der gespeicherten Daten maschinell zu verarbeiten.
- Die weitere Bearbeitung richtet sich nach den Ergebnissen der maschinellen Verarbeitung.

\_\_\_\_\_  
Datum, Namenszeichen

Kontrollzahl und/oder Datenerfassungsvermerk

# Anleitung

## zum Antrag auf Dauerfristverlängerung/ zur Anmeldung der Sondervorauszahlung

# 2012

### Übermittlung des Antrags auf Dauerfristverlängerung/der Anmeldung der Sondervorauszahlung auf elektronischem Weg

Der Antrag auf Dauerfristverlängerung/die Anmeldung der Sondervorauszahlung ist nach amtlich vorgeschriebenem Datensatz durch Datenfernübertragung nach Maßgabe der Steuerdaten-Übermittlungsverordnung zu übermitteln (§ 48 Abs. 1 Satz 2 UStDV). Informationen hierzu erhalten Sie unter der Internet-Adresse [www.elster.de](http://www.elster.de). Auf Antrag kann das Finanzamt zur Vermeidung von unbilligen Härten auf eine elektronische Übermittlung verzichten. In diesem Fall ist der Antrag auf Dauerfristverlängerung/die Anmeldung der Sondervorauszahlung vom Unternehmer oder dessen Bevollmächtigten zu unterschreiben.

### Antrag auf Dauerfristverlängerung

#### Zeilen 17 bis 19

Die Fristverlängerung kann in Anspruch genommen werden, wenn das Finanzamt den Antrag nicht ablehnt; ein Bewilligungsbescheid wird nicht erteilt. Die Fristverlängerung gilt solange, bis der Unternehmer gegenüber dem Finanzamt erklärt, dass er die Fristverlängerung nicht mehr in Anspruch nehmen will oder das Finanzamt die Fristverlängerung widerruft (§ 46 UStDV).

### Anmeldung der Sondervorauszahlung

#### Zeilen 25 bis 27

Die Fristverlängerung wird bei monatlicher Abgabe der Voranmeldungen unter der Auflage erteilt, dass während der Geltungsdauer der Fristverlängerung jährlich bis zum 10. Februar eine Sondervorauszahlung angemeldet und entrichtet wird. Die Sondervorauszahlung beträgt ein Elftel der Summe der Umsatzsteuer-Vorauszahlungen - ohne Anrechnung der Sondervorauszahlung - für das Kalenderjahr 2011 (§ 47 Abs. 1 und § 48 Abs. 2 UStDV).

#### Beispiel

Unternehmer A hat für das Kalenderjahr 2011 Umsatzsteuer-Vorauszahlungen in Höhe von 39 000 € angemeldet (Summe der verbleibenden Umsatzsteuer-Vorauszahlungen aus Zeile 67 - Kennzahl 83 - der Umsatzsteuer-Voranmeldungen). In der Umsatzsteuer-Voranmeldung für Dezember 2011 (Zeile 66 - Kennzahl 39 - der Umsatzsteuer-Voranmeldung) hat A die Sondervorauszahlung für das Kalenderjahr 2011 in Höhe von 5 000 € angerechnet.

Zur Berechnung der Sondervorauszahlung für das Kalenderjahr 2012 ist die Summe der Umsatzsteuer-Vorauszahlungen 2011 in Höhe von 39 000 € um die angerechnete Sondervorauszahlung in Höhe von 5 000 € zu erhöhen. Aus der Bemessungsgrundlage von 44 000 € (einzutragen in Zeile 26) errechnet sich für A eine Sondervorauszahlung von 4 000 € (einzutragen in Zeile 27 - Kennzahl 38).

Ergibt sich bei der Berechnung der Sondervorauszahlung in Zeile 26 ein Überschuss zu Gunsten des Unternehmers, ist die Sondervorauszahlung in Zeile 27 mit 0 € einzutragen.

Wurde die gewerbliche oder berufliche Tätigkeit nur in einem Teil des vorangegangenen Kalenderjahres ausgeübt, ist die Summe der Vorauszahlungen dieses Zeitraums in eine Jahressumme umzurechnen. Angefangene Kalendermonate sind hierbei als volle Kalendermonate zu behandeln (§ 47 Abs. 2 UStDV).

Bei Beginn der gewerblichen oder beruflichen Tätigkeit im laufenden Kalenderjahr ist die Sondervorauszahlung auf der Grundlage der zu erwartenden Vorauszahlungen dieses Kalenderjahres zu berechnen (§ 47 Abs. 3 UStDV). Die Sondervorauszahlung soll der durchschnittlichen Vorauszahlung eines Kalendermonats entsprechen. Fügen Sie bitte in diesem Fall ein besonderes Blatt mit kurzer Erläuterung der Berechnung bei.

Die festgesetzte Sondervorauszahlung ist bei der Festsetzung der Vorauszahlung für den letzten Voranmeldungszeitraum des Besteuerungszeitraums anzurechnen, für den die Fristverlängerung gilt. Die Anrechnung erfolgt somit grundsätzlich bei der Berechnung der Vorauszahlung für den Monat Dezember.

#### Zeile 31

Wird für die zu entrichtende Sondervorauszahlung die Einzugsermächtigung wegen Verrechnungswünschen ausnahmsweise widerrufen, ist ein durch die Verrechnung nicht gedeckter Restbetrag zu entrichten.

### Unterschrift

#### Zeile 43

Bitte vergessen Sie nicht, den Antrag auf Dauerfristverlängerung/die Anmeldung der Sondervorauszahlung zu unterschreiben, sofern diese nicht elektronisch übermittelt werden.

# Anleitung zur Umsatzsteuer-Voranmeldung 2012

Abkürzungen:	AO	=	Abgabenordnung	UStAE	=	Umsatzsteuer-Anwendungserlass
	BZSt	=	Bundeszentralamt für Steuern	UStDV	=	Umsatzsteuer-Durchführungsverordnung
	GrEStG	=	Grunderwerbsteuergesetz	UStG	=	Umsatzsteuergesetz
	Kj.	=	Kalenderjahr	USt-IdNr.	=	Umsatzsteuer-Identifikationsnummer

**Diese Anleitung soll Sie informieren, wie Sie die Vordrucke richtig ausfüllen.**

Die Anleitung kann allerdings nicht auf alle Fragen eingehen.

Wesentliche Änderungen gegenüber der Anleitung zur Umsatzsteuer-Voranmeldung des Vorjahres sind durch Randstriche gekennzeichnet.

## Übermittlung der Umsatzsteuer-Voranmeldung auf elektronischem Weg

Die Umsatzsteuer-Voranmeldung ist nach amtlich vorgeschriebenem Datensatz durch Datenfernübertragung nach Maßgabe der Steuerdaten-Übermittlungsverordnung zu übermitteln (§ 18 Abs. 1 Satz 1 UStG). Für die elektronische authentifizierte Übermittlung benötigen Sie ein Zertifikat. Dieses erhalten Sie nach kostenloser Registrierung auf der Internetseite [www.elsteronline.de/eportal/](http://www.elsteronline.de/eportal/). Bitte beachten Sie, dass die Registrierung bis zu zwei Wochen dauern kann. Unter [www.elster.de/elster\\_soft\\_nw.php](http://www.elster.de/elster_soft_nw.php) finden Sie Programme zur elektronischen Übermittlung. Auf Antrag kann das Finanzamt zur Vermeidung von unbilligen Härten auf eine elektronische Übermittlung verzichten.

## So werden die Vordrucke ausgefüllt:

Bitte tragen Sie aus erfassungstechnischen Gründen die Steuernummer auf jeder Vordruckseite (oben) ein.

Füllen Sie bitte nur die weißen Felder der Vordrucke deutlich und vollständig aus, bei denen Sie Angaben zu erklären haben; nicht benötigte Felder lassen Sie bitte frei und sehen von Streichungen ab. Bitte berücksichtigen Sie **Entgeltserhöhungen** und **Entgeltsminderungen** bei den Bemessungsgrundlagen. **Negative Beträge** sind durch ein Minuszeichen zu kennzeichnen.

Werden Belege (Verträge, Rechnungen, Erläuterungen auf gesonderten Anlagen usw.) eingereicht, tragen Sie bitte in Zeile 15 eine „1“ ein.

Tragen Sie bei den Bemessungsgrundlagen bitte nur Beträge in vollen Euro ein; bei den Umsatzsteuer- und Vorsteuerbeträgen ist dagegen stets auch die Eintragung von Centbeträgen erforderlich. Rechnen Sie Werte in fremder Währung in Euro um.

Die Umsatzsteuer-Voranmeldung ist vom Unternehmer oder dessen Bevollmächtigten zu unterschreiben, sofern sie nicht elektronisch übermittelt wird.

# Umsatzsteuer-Voranmeldung

## Steuerfreie Lieferungen und sonstige Leistungen

### Zeilen 20 bis 22

**Innergemeinschaftliche Lieferungen** (§ 4 Nr. 1 Buchst. b, § 6a Abs. 1 UStG) sind in dem Voranmeldungszeitraum zu erklären, in dem die Rechnung ausgestellt wird, spätestens jedoch in dem Voranmeldungszeitraum, in dem der Monat endet, der auf die Lieferung folgt.

Über die in Zeile 20 einzutragenden Umsätze sind **Zusammenfassende Meldungen** an das Bundeszentralamt für Steuern auf elektronischem Weg zu übermitteln. Außerdem sind diese Umsätze grundsätzlich dem Statistischen Bundesamt monatlich für die **Intrahandelsstatistik** zu melden. Nähere Informationen zur Intrahandelsstatistik erhalten Sie beim Statistischen Bundesamt, 65180 Wiesbaden, Telefon (0611) 75-1, Telefax (0611) 75-724000 sowie unter der Internet-Adresse [www.destatis.de](http://www.destatis.de).

Über die in den Zeilen 21 und 22 einzutragenden Umsätze ist für jede innergemeinschaftliche Lieferung eines neuen Fahrzeugs eine **Meldung nach der Fahrzeuglieferungs-Meldepflichtverordnung** an das BZSt zu übermitteln.

Nähere Informationen zu den vorgenannten Verfahren erhalten Sie beim BZSt (Dienstsitz Saarlouis, Ahornweg 1 - 3, 66740 Saarlouis, [www.bzst.de](http://www.bzst.de), Telefon 0228 / 406-0).

### Zeile 23

In Zeile 23 sind neben steuerfreien **Ausfuhrlieferungen** (§ 4 Nr. 1 Buchst. a, § 6 UStG) weitere steuerfreie Umsätze mit Vorsteuerabzug einzutragen, z.B.:

- Lohnveredelungen an Gegenständen der Ausfuhr (§ 4 Nr. 1 Buchst. a, § 7 UStG);
- Umsätze für die Seeschifffahrt und für die Luftfahrt (§ 4 Nr. 2, § 8 UStG);
- grenzüberschreitende **Güterbeförderungen** und andere sonstige Leistungen nach § 4 Nr. 3 UStG;

– Vermittlungsleistungen nach § 4 Nr. 5 UStG (z.B. Provisionen im Zusammenhang mit Ausfuhrlieferungen);

– Umsätze im Sinne des Offshore-Steuerabkommens, des Zusatzabkommens zum NATO-Truppenstatut, des Ergänzungsabkommens zum Protokoll über die NATO-Hauptquartiere;

– Reiseleistungen, soweit die Reisevorleistungen im Drittlandsgebiet bewirkt werden (§ 25 Abs. 2 UStG).

### Zeile 24

Steuerfreie Umsätze ohne Vorsteuerabzug sind z.B. Grundstücksvermietungen (§ 4 Nr. 12 UStG), Umsätze aus der Tätigkeit als Arzt oder aus ähnlicher heilberuflicher Tätigkeit (§ 4 Nr. 14 UStG).

## Steuerpflichtige Lieferungen und sonstige Leistungen

### Zeilen 26 bis 28

Als Bemessungsgrundlagen sind die Umsätze und Anzahlungen einzutragen, für die die Umsatzsteuer entstanden ist. Bemessungsgrundlagen sind stets Nettobeträge (ohne Umsatzsteuer), die in vollen Euro (ohne Centbeträge) anzugeben sind. Es sind auch Umsätze einzutragen, bei denen die sog. Mindestbemessungsgrundlage (§ 10 Abs. 5 UStG) anzuwenden ist. Dagegen sind Umsätze, für die der Leistungsempfänger die Umsatzsteuer nach § 13b Abs. 5 UStG schuldet, nicht hier einzutragen, sondern in Zeile 39 bzw. 40 (vgl. Erläuterungen zu den Zeilen 39, 40 und 48 bis 52).

Unentgeltliche Wertabgaben aus dem Unternehmen sind, soweit sie in der Abgabe von Gegenständen bestehen, regelmäßig den entgeltlichen Lieferungen und, soweit sie in der Abgabe oder Ausführung von sonstigen Leistungen bestehen, regelmäßig den entgeltlichen sonstigen Leistungen gleichgestellt. Sie umfassen auch unentgeltliche Sachzuwendungen und sonstige Leistungen an Arbeitnehmer.



Es sind auch die Umsätze bei der Lieferung von Gegenständen aus einem Umsatzsteuerlager einzutragen, wenn dem liefernden Unternehmer die Auslagerung zuzurechnen ist. In allen anderen Fällen der Auslagerung - insbesondere wenn dem Abnehmer die Auslagerung zuzurechnen ist - sind die Umsätze in Zeile 65 einzutragen (vgl. Erläuterungen zu Zeile 65).

#### Zeilen 29 bis 30

**Land- und forstwirtschaftliche Betriebe**, die ihre Umsätze nach den Durchschnittssätzen des § 24 Abs. 1 UStG versteuern, müssen Lieferungen in das übrige Gemeinschaftsgebiet an Abnehmer mit USt-IdNr. in Zeile 29 eintragen. Diese Lieferungen sind im Rahmen Zusammenfassender Meldungen anzugeben sowie zur Intrahandelsstatistik zu melden (vgl. Erläuterungen zu den Zeilen 20 bis 22).

Bei den in Zeile 30 bezeichneten Umsätzen, für die eine Steuer zu entrichten ist, sind die anzuwendenden Durchschnittssätze um die Sätze für pauschalierte Vorsteuerbeträge zu vermindern.

Land- und Forstwirte, die ihre Umsätze nach den allgemeinen Vorschriften des UStG versteuern, tragen ihre Umsätze in den Zeilen 19 bis 28 ein.

### Innergemeinschaftliche Erwerbe

#### Zeilen 32 bis 36

Innergemeinschaftliche Erwerbe sind in dem Voranmeldungszeitraum zu erklären, in dem die Rechnung ausgestellt wird, spätestens jedoch in dem Voranmeldungszeitraum, in dem der Monat endet, der auf den Erwerb folgt.

Bei **neuen Fahrzeugen** liegt ein innergemeinschaftlicher Erwerb selbst dann vor, wenn das Fahrzeug nicht von einem Unternehmer geliefert wurde. Werden neue Fahrzeuge von Lieferanten ohne USt-IdNr. erworben - insbesondere von „Privatpersonen“ -, sind die Erwerbe in der Zeile 36 zu erklären. Wird das neue Fahrzeug von einer „Privatperson“ oder von einem Unternehmer für seinen privaten Bereich erworben, ist der innergemeinschaftliche Erwerb nur mit Vordruck USt 1 B anzumelden (Fahrzeugeinzelbesteuerung).

Die in den Zeilen 33 bis 35 einzutragenden innergemeinschaftlichen Erwerbe sind grundsätzlich im Rahmen der Intrahandelsstatistik zu melden (vgl. Erläuterungen zu den Zeilen 20 bis 22).

### Ergänzende Angaben zu Umsätzen

#### Zeile 38

Bei **innergemeinschaftlichen Dreiecksgeschäften** (§ 25b UStG) hat der erste Abnehmer Zeile 38 auszufüllen, wenn für diese Lieferungen der letzte Abnehmer die Steuer schuldet. Einzutragen ist die Bemessungsgrundlage (§ 25b Abs. 4 UStG) seiner Lieferungen an den letzten Abnehmer.

Die Steuer, die der letzte Abnehmer nach § 25b Abs. 2 UStG für die Lieferung des ersten Abnehmers schuldet, ist in Zeile 65 einzutragen (vgl. Erläuterungen zu Zeile 65). Zum Vorsteuerabzug für diese Lieferung vgl. Erläuterungen zu den Zeilen 56 bis 60.

#### Zeile 39

Einzutragen sind die **im Inland ausgeführten steuerpflichtigen Lieferungen von Mobilfunkgeräten sowie integrierten Schaltkreisen** im Sinne von § 13b Abs. 2 Nr. 10 UStG des leistenden Unternehmers, für die der Leistungsempfänger die Umsatzsteuer nach § 13b Abs. 5 Satz 1 UStG schuldet (vgl. Erläuterungen zu den Zeilen 48 bis 52, letzter Spiegelstrich).

#### Zeile 40

Einzutragen sind die **übrigen im Inland ausgeführten steuerpflichtigen Umsätze** nach § 13b Abs. 1 und 2 UStG des leistenden Unternehmers, für die der Leistungsempfänger die Umsatzsteuer nach § 13b Abs. 5 UStG schuldet.

#### Zeile 41

Einzutragen sind die nach § 3a Abs. 2 UStG **im übrigen Gemeinschaftsgebiet ausgeführten sonstigen Leistungen**, für die die Steuer in einem anderen Mitgliedstaat von einem dort ansässigen Leistungsempfänger geschuldet wird. Über die in Zeile 41 einzutragenden sonstigen Leistungen sind Zusammenfassende Meldungen an

das BZSt auf elektronischem Weg zu übermitteln (vgl. Erläuterungen zu den Zeilen 20 bis 22).

#### Zeile 42

Einzutragen sind die **übrigen nicht steuerbaren Umsätze**, deren Leistungsort nicht im Inland liegt und die der Umsatzsteuer unterliegen, wenn sie im Inland ausgeführt worden wären. Im Inland ausgeführte nicht steuerbare Umsätze (z. B. Geschäftsveräußerungen im Ganzen, Innenumsätze zwischen Unternehmensteilen) sind nicht anzugeben. Dies gilt auch für die Umsätze, die in den Zeilen 38 bis 41 einzutragen sind.

### Leistungsempfänger als Steuerschuldner (§ 13b UStG)

#### Zeilen 48 bis 52

Vorbehaltlich der Ausnahmeregelungen des § 13b Abs. 6 UStG sind folgende Umsätze einzutragen, für die Unternehmer oder juristische Personen die Steuer als Leistungsempfänger schulden:

- die nach § 3a Abs. 2 UStG im Inland steuerpflichtigen sonstige Leistungen von im übrigen Gemeinschaftsgebiet ansässigen Unternehmern (Zeile 48);
- die Werklieferungen und die nicht in Zeile 48 einzutragenden sonstigen Leistungen eines im Ausland ansässigen Unternehmers (Zeile 49);
- Lieferungen von Gas oder Elektrizität sowie von Wärme oder Kälte eines im Ausland ansässigen Unternehmens unter den Bedingungen des § 3g UStG (Zeile 49);
- Lieferungen sicherungsübereigneter Gegenstände durch den Sicherungsgeber an den Sicherungsnehmer außerhalb des Insolvenzverfahrens (Zeile 50);
- unter das GrEStG fallende Umsätze, insbesondere Lieferungen von Grundstücken, für die der leistende Unternehmer nach § 9 Abs. 3 UStG zur Steuerpflicht optiert hat (Zeile 50);
- Werklieferungen und sonstige Leistungen, die der Herstellung, Instandsetzung, Instandhaltung, Änderung oder Beseitigung von Bauwerken dienen (ohne Planungs- und Überwachungsleistungen), wenn der Leistungsempfänger ein Unternehmer ist, der selbst solche Bauleistungen erbringt (Zeile 52);
- Übertragung der in § 13b Abs. 2 Nr. 6 UStG bezeichneten sog. CO<sub>2</sub>-Emissionszertifikate (Zeile 52);
- Lieferungen der in der Anlage 3 zum UStG aufgeführten Liefergegenstände, insbesondere Altmetall und Schrott (Zeile 52);
- Reinigen von Gebäuden und Gebäudeteilen, wenn der Leistungsempfänger ein Unternehmer ist, der selbst solche Leistungen erbringt (Zeile 52);
- Lieferungen von Gold in der in § 13b Abs. 2 Nr. 9 UStG bezeichneten Art (Zeile 52);
- Lieferungen von Mobilfunkgeräten sowie von integrierten Schaltkreisen vor Einbau in einen zur Lieferung auf der Einzelhandelsstufe geeigneten Gegenstand, wenn der Leistungsempfänger ein Unternehmer ist und die Summe der für sie in Rechnung zu stellenden Entgelte im Rahmen eines wirtschaftlichen Vorgangs mindestens 5 000 € beträgt; nachträgliche Minderungen des Entgelts bleiben unberücksichtigt (Zeile 51).

Für die in Zeile 48 einzutragenden Umsätze entsteht die Steuer mit Ablauf des Voranmeldungszeitraums, in dem die Leistungen ausgeführt worden sind. Die Steuer für die übrigen Umsätze entsteht mit Ausstellung der Rechnung, spätestens jedoch mit Ablauf des Kalendermonats, der auf die Ausführung der Leistung folgt. Wird das Entgelt oder ein Teil des Entgelts vereinnahmt, bevor die Leistung oder die Teilleistung ausgeführt worden ist, entsteht insoweit die Steuer mit Ablauf des Voranmeldungszeitraums, in dem das Entgelt oder Teilentgelt vereinnahmt worden ist. Abweichend von diesen Grundsätzen entsteht die Steuer bei so genannten Dauerleistungen für die unter den ersten beiden Spiegelstrichen aufgeführten sonstigen Leistungen spätestens mit Ablauf eines jeden Kalenderjahres, in dem sie tatsächlich erbracht werden.

Zum Vorsteuerabzug für die vom Leistungsempfänger geschuldete Steuer vgl. Erläuterungen zu den Zeilen 56 bis 60.

## Abziehbare Vorsteuerbeträge

### Zeilen 56 bis 60

Abziehbar sind nur die nach dem deutschen Umsatzsteuergesetz geschuldeten Steuerbeträge. Zur Vergütung von ausländischen Vorsteuerbeträgen erhalten Sie Informationen beim BZSt (Dienst-sitz Schwedt, Passower Chaussee 3b, 16303 Schwedt / Oder, www.bzst.de, Tel. 0228 / 406-0).

Es können insbesondere folgende Vorsteuerbeträge berücksichtigt werden:

- die gesetzlich geschuldete Steuer für Lieferungen und sonstige Leistungen, die von einem anderen Unternehmer für sein Unternehmen ausgeführt worden sind, sofern eine Rechnung nach den §§ 14, 14a UStG vorliegt (Zeile 56);
- die in einer Kleinbetragsrechnung (Rechnung, deren Gesamtbetrag 150 € nicht übersteigt) enthaltene Umsatzsteuer, sofern eine Rechnung nach § 33 UStDV vorliegt (Zeile 56);
- bei innergemeinschaftlichen Dreiecksgeschäften (vgl. Erläuterungen zu Zeile 38) die vom letzten Abnehmer nach § 25b Abs. 2 UStG geschuldete Umsatzsteuer (Zeile 56);
- die Umsatzsteuer, die der Unternehmer schuldet, dem die Auslagerung aus einem Umsatzsteuerlager zuzurechnen ist; vgl. Erläuterungen zu Zeile 65 (Zeile 56);
- die Umsatzsteuer für innergemeinschaftliche Erwerbe (Zeile 57);
- die entrichtete Einfuhrumsatzsteuer für Gegenstände, die für das Unternehmen nach § 1 Abs. 1 Nr. 4 UStG eingeführt worden sind (Zeile 58);
- die Umsatzsteuer aus Leistungen im Sinne des § 13b Abs. 1 und 2 UStG, die der Leistungsempfänger nach § 13b Abs. 5 UStG schuldet (vgl. Erläuterungen zu den Zeilen 46 bis 52), wenn die Leistungen für sein Unternehmen ausgeführt worden sind (Zeile 59);
- nach Durchschnittssätzen (§ 23 UStG) ermittelte Beträge bei Unternehmern, deren **Umsatz** i.S. des § 69 Abs. 2 UStDV in den einzelnen in der Anlage der UStDV bezeichneten Berufs- und Gewerbebezügen im vorangegangenen KJ. 61 356 € nicht überstiegen hat, und die nicht verpflichtet sind, Bücher zu führen und auf Grund jährlicher Bestandsaufnahmen regelmäßig Abschlüsse zu machen (Zeile 60);
- nach einem Durchschnittssatz (§ 23a UStG) ermittelte Beträge bei Körperschaften, Personenvereinigungen und Vermögensmassen im Sinne des § 5 Abs. 1 Nr. 9 Körperschaftsteuergesetz, deren **steuerpflichtiger Umsatz**, mit Ausnahme der Einfuhr und des innergemeinschaftlichen Erwerbs, im vorangegangenen KJ. 35 000 € nicht überstiegen hat und die nicht verpflichtet sind, Bücher zu führen und auf Grund jährlicher Bestandsaufnahmen regelmäßig Abschlüsse zu machen (Zeile 60).

Vorsteuerbeträge, die auf Entgeltserhöhungen und Entgeltsminderungen entfallen, sowie herabgesetzte, erlassene oder erstattete Einfuhrumsatzsteuer sind zu berücksichtigen.

Ein Vorsteuerabzug für Wirtschaftsgüter, die der Unternehmer zu weniger als 10 % für sein Unternehmen nutzt, ist generell nicht möglich (§ 15 Abs. 1 Satz 2 UStG).

Zur umsatzsteuerrechtlichen Behandlung eines einheitlichen Gegenstands, der teilweise unternehmerisch und teilweise nicht unternehmerisch genutzt wird, vgl. Abschn. 15.2 Abs. 21 und Abschn. 15.6a UStAE.

### Zeile 61

Der Vorsteuerabzug ist nach Maßgabe des § 15a UStG i.V.m. § 44 UStDV zu berichtigen.

Handelt es sich bei den Berichtigungsbeträgen um zurückzuzahlende Vorsteuerbeträge, ist dem Betrag ein Minuszeichen voranzustellen.

#### Beispiel

Der Unternehmer hat im KJ. 2009 ein Bürogebäude errichtet, das er ab 1.12.2009 zur Hälfte steuerpflichtig und zur Hälfte steuerfrei vermietet. Die auf die Herstellungskosten entfallende Vorsteuer von 60 000 € hat er in Höhe von 30 000 € abgezogen. Am 2.7.2012 wird das gesamte Gebäude steuerfrei veräußert. Die steuerfreie Veräußerung führt zu einer Berichtigung des Vorsteuerabzugs in Höhe von 22 250 €. Dieser Betrag ist mit einem Minuszeichen versehen in Zeile 60 einzutragen.

**Berechnung:** 30 000 € Vorsteuer : 120 Monate Berichtigungszeitraum = 250 € monatliche Berichtigung x 89 Monate restlicher Berichtigungszeitraum (Juli 2012 bis November 2019) = 22 250 €.

### Zeile 62

Die auf die Anschaffung (Lieferung, Einfuhr oder innergemeinschaftlicher Erwerb) eines neuen Fahrzeugs entfallende Umsatzsteuer von Fahrzeuglieferern im Sinne des § 2a UStG und Kleinunternehmern im Sinne des § 19 Abs. 1 UStG kann unter den sonstigen Voraussetzungen des § 15 UStG berücksichtigt werden. Der Vorsteuerabzug ist nur bis zu dem Betrag zulässig, der für die Lieferung des neuen Fahrzeugs geschuldet würde, wenn die Lieferung nicht steuerfrei wäre. Der Abzug ist erst mit der Ausführung der innergemeinschaftlichen Lieferung des neuen Fahrzeugs (Eintragung in die Zeile 22 bzw. bei Kleinunternehmern in Zeile 20 oder 21) zulässig (§ 15 Abs. 4a UStG).

### Zeile 65

Einzutragen sind

- in Rechnungen unrichtig ausgewiesene Steuerbeträge, die der Unternehmer schuldet (§ 14c Abs. 1 UStG);
- in Rechnungen unberechtigt ausgewiesene Steuerbeträge, die der Rechnungsaussteller schuldet (§ 14c Abs. 2 UStG);
- Steuerbeträge für Umsätze, die Auslagerungen von Gegenständen aus einem Umsatzsteuerlager vorangegangen sind (§ 4 Nr. 4a Satz 1 Buchst. a Satz 2 UStG) und die der Unternehmer schuldet, dem die Auslagerung zuzurechnen ist (Auslagerer). Nicht einzutragen sind hier Lieferungen, die dem liefernden Unternehmer zuzurechnen sind, wenn die Auslagerung im Zusammenhang mit diesen Lieferungen steht. Diese Umsätze sind in den Zeilen 26 bis 28 einzutragen (vgl. Erläuterungen zu den Zeilen 26 bis 28);
- Steuerbeträge, die der Lagerhalter eines Umsatzsteuerlagers als Gesamtschuldner schuldet (§ 4 Nr. 4a Satz 1 Buchst. a Satz 2 i.V.m. § 13a Abs. 1 Nr. 6 UStG);
- Steuerbeträge, die der Abnehmer bei einer als steuerfrei behandelten innergemeinschaftlichen Lieferung in den Fällen des § 6a Abs. 4 UStG schuldet;
- Steuerbeträge, die ein dritter Unternehmer (insbesondere Zentralregulierer) schuldet (§ 17 Abs. 1 Satz 6 UStG);
- Steuerbeträge, die der letzte Abnehmer im Rahmen eines innergemeinschaftlichen Dreiecksgeschäfts für die Lieferung des ersten Abnehmers schuldet (§ 25b Abs. 2 UStG).

## Sonstiges

### Zeile 67

Wird die gewerbliche oder berufliche Tätigkeit im Laufe eines KJ. eingestellt oder wird im Laufe des KJ. auf die Dauerfristverlängerung verzichtet, ist die Sondervorauszahlung im letzten Voranmeldungszeitraum des Besteuerungszeitraums anzurechnen (vgl. auch Erläuterungen zu den Zeilen 68, 71 bis 75).

### Zeilen 68, 71 bis 75

Die Vorauszahlung ist am 10. Tag nach Ablauf des Voranmeldungszeitraums fällig und an das Finanzamt zu entrichten. Wird eine **Einzugsermächtigung** wegen Verrechnungswünschen ausnahmsweise widerrufen, ist ein durch die Verrechnung nicht gedeckter Restbetrag zu entrichten.

Ein Überschuss wird nach Zustimmung (§ 168 AO) ohne besonderen Antrag ausgezahlt, soweit der Betrag nicht mit Steuerschulden verrechnet wird. Wünscht der Unternehmer eine **Verrechnung** oder liegt eine **Abtretung** vor, ist in Zeile 73 eine „1“ einzutragen. Liegt dem Finanzamt bei Abtretungen die Abtretungsanzeige nach amtlichem Muster noch nicht vor, ist sie beizufügen oder gesondert einzureichen.



