

# Statistischer Bericht

LIV - j / 12

## **Steuerpflichtige und steuerbarer Umsatz in Thüringen 2012 nach Kreisen und Gemeinden**

---

Bestell - Nr. 11 402

## Zeichenerklärung

- 0 weniger als die Hälfte von 1 in der letzten besetzten Stelle, jedoch mehr als nichts
- nichts vorhanden (genau Null)
- . Zahlenwert unbekannt oder geheim zu halten
- ... Angabe fällt später an
- / Zahlenwert nicht sicher genug
- x Tabellenfach gesperrt, weil Aussage nicht sinnvoll
- ( ) Aussagewert eingeschränkt
- r berichtigte Zahl
- p vorläufige Zahl

Anmerkung: Abweichungen in den Summen erklären sich aus dem Runden von Einzelwerten.

Herausgeber:

Thüringer Landesamt für Statistik  
Europaplatz 3, 99091 Erfurt  
Postfach 90 01 63, 99104 Erfurt

Telefon: 0361 37-84642/84647  
Telefax: 0361 37-84699  
Internet: [www.statistik.thueringen.de](http://www.statistik.thueringen.de)  
E-Mail: [auskunft@statistik.thueringen.de](mailto:auskunft@statistik.thueringen.de)

Auskunft erteilt:

Referat: Steuern, Gewerbeanzeigen,  
Insolvenzen, Rechtspflege  
Telefon: 0361 37-84247

Herausgegeben im Mai 2014

Heft-Nr.: 95 / 14  
Preis: 10,00 EUR

© Thüringer Landesamt für Statistik, Erfurt, 2014  
Vervielfältigung und Verbreitung, auch auszugsweise, mit Quellenangabe gestattet.

## **Inhaltsverzeichnis**

	Seite
<b>Vorbemerkungen</b>	2
<b>Tabellen</b>	
1. Steuerpflichtige und deren steuerbarer Umsatz 2012 nach wirtschaftlicher und regionaler Gliederung	7
2. Steuerpflichtige, deren steuerbarer Umsatz und Umsatzsteuer-Vorauszahlung 2012 nach Gemeinden	104

## Vorbemerkungen

Entsprechend dem novellierten Gesetz über Steuerstatistiken, Artikel 35 des Jahressteuergesetzes 1996 vom 11. Oktober 1995, BGBl. I, S. 1250, 1409, wird die Umsatzsteuerstatistik ab Kalenderjahr 1996 jährlich durchgeführt.

Die Umsatzsteuerstatistik ist als Sekundärstatistik an die steuerrechtlichen Tatbestände gebunden. Die Umsätze werden aus dem Datenbestand der Finanzämter übernommen.

Als Erhebungsgrundlage stehen den Statistischen Landesämtern Daten der Finanzverwaltungen mit anonymisierten Angaben aus den Umsatzsteuer-Voranmeldungen zur Verfügung.

Die Umsatzsteuerstatistik ist eine der umfassendsten Wirtschaftsstatistiken, welche die Umsatzentwicklung, in Abhängigkeit vom Steuerrecht, für alle wirtschaftlichen Bereiche darstellt.

Die Beobachtung der Umsatzsteuer und der ihr zugrunde liegenden steuerbaren Umsätze ist eine wichtige Grundlage für die Haushaltsplanungen des Bundes, der Länder und Gemeinden. Entsprechendes gilt auch für die Europäische Union, der Mittel aus dem Umsatzanteil des Bundes überwiesen werden.

Der folgende Tabellenbericht gibt einen Überblick über die Zahl der Unternehmen sowie die Lieferungen und Leistungen in regionaler und wirtschaftlicher Gliederung, die erstmals für die Umsatzsteuerstatistik 2009 nach der „**Klassifikation der Wirtschaftszweige, Ausgabe 2008 (WZ 2008)**“ erfolgte. Da sich die WZ 2008 wesentlich von der vorangegangenen WZ 2003 unterscheidet, ist die Vergleichbarkeit mit den Vorjahren unterbrochen und nur bedingt möglich.

Die Tabelle 2 dieses Berichtes entspricht der bundeseinheitlichen Mindestveröffentlichungstabelle 5.

## Rechtsgrundlagen

- Gesetz über Steuerstatistiken vom 11. Oktober 1995 (BGBl. I S. 1250, 1409), das zuletzt durch Artikel 16 des Gesetzes vom 26. Juni 2013 (BGBl. I S. 1809) geändert worden ist, in Verbindung mit dem Bundesstatistikgesetz (BStatG) vom 22. Januar 1987 (BGBl. I S. 462, 565), das zuletzt durch Artikel 13 des Gesetzes vom 25. Juli 2013 (BGBl. I S. 2749) geändert worden ist
- Umsatzsteuergesetz in der Fassung der Bekanntmachung vom 21. Februar 2005 (BGBl. I S. 386), zuletzt geändert durch Artikel 4 des Gesetzes vom 18. Dezember 2013 (BGBl. I S. 4318)

## Erhebungsmerkmale

### Steuerpflichtiger

Erhebungseinheit in der Umsatzsteuerstatistik ist der Umsatzsteuerpflichtige, also der Unternehmer.

Unternehmer ist lt. § 2 UStG, wer eine gewerbliche oder berufliche Tätigkeit selbständig ausübt. Das Unternehmen umfasst die gesamte gewerbliche oder berufliche Tätigkeit des Unternehmers.

Für Unternehmer, die ihre Umsatzsteuer-Vorauszahlungen nach den allgemeinen Vorschriften errechnen, gilt grundsätzlich die Sollbesteuerung.

Dabei gilt als Bemessungsgrundlage für die zu versteuernden Umsätze bei Lieferungen und sonstigen Leistungen sowie bei dem innergemeinschaftlichen Erwerb das Entgelt (§ 10 Abs. 1 UStG).

Entgelt ist alles, was der Leistungsempfänger aufwendet, um die Leistung zu erhalten.

Die Umsatzsteuer gehört jedoch nicht zum Entgelt.

Das Finanzamt kann auf Antrag gestatten, dass ein Unternehmer unter bestimmten Voraussetzungen die Steuer nach vereinnahmten Entgelten entrichten kann (§ 20 UStG).

Land- und Forstwirte haben grundsätzlich ihre Umsätze nach § 24 UStG zu versteuern.

Nach § 24 (4) UStG kann ein Unternehmer dem Finanzamt erklären, nach allgemeinen Vorschriften besteuert zu werden. Die Erklärung bindet den Unternehmer mindestens für fünf Kalenderjahre. Damit entfällt für diese Unternehmer die Besteuerung nach § 24 (1) UStG.

## Steuerbarer Umsatz

Der Umsatzsteuer unterliegen nach § 1 Abs. 1 UStG die folgenden Umsätze:

- die Lieferungen und sonstigen Leistungen, die ein Unternehmer im Inland gegen Entgelt im Rahmen seines Unternehmens ausführt,
- die Einfuhr von Gegenständen im Inland oder in den österreichischen Gebieten Jungholz und Mittelberg (Einfuhrumsatzsteuer),
- der innergemeinschaftliche Erwerb im Inland gegen Entgelt.

In der Umsatzsteuerstatistik werden nur die steuerbaren Umsätze (= Lieferungen und Leistungen + innergemeinschaftliche Erwerbe), die sich sowohl aus steuerpflichtigen als auch steuerfreien Umsätzen zusammensetzen, ausgewertet (siehe Schema unten). Die Einfuhrumsatzsteuer wird von den Zollbehörden erhoben und ist in dieser Veröffentlichung nicht enthalten.

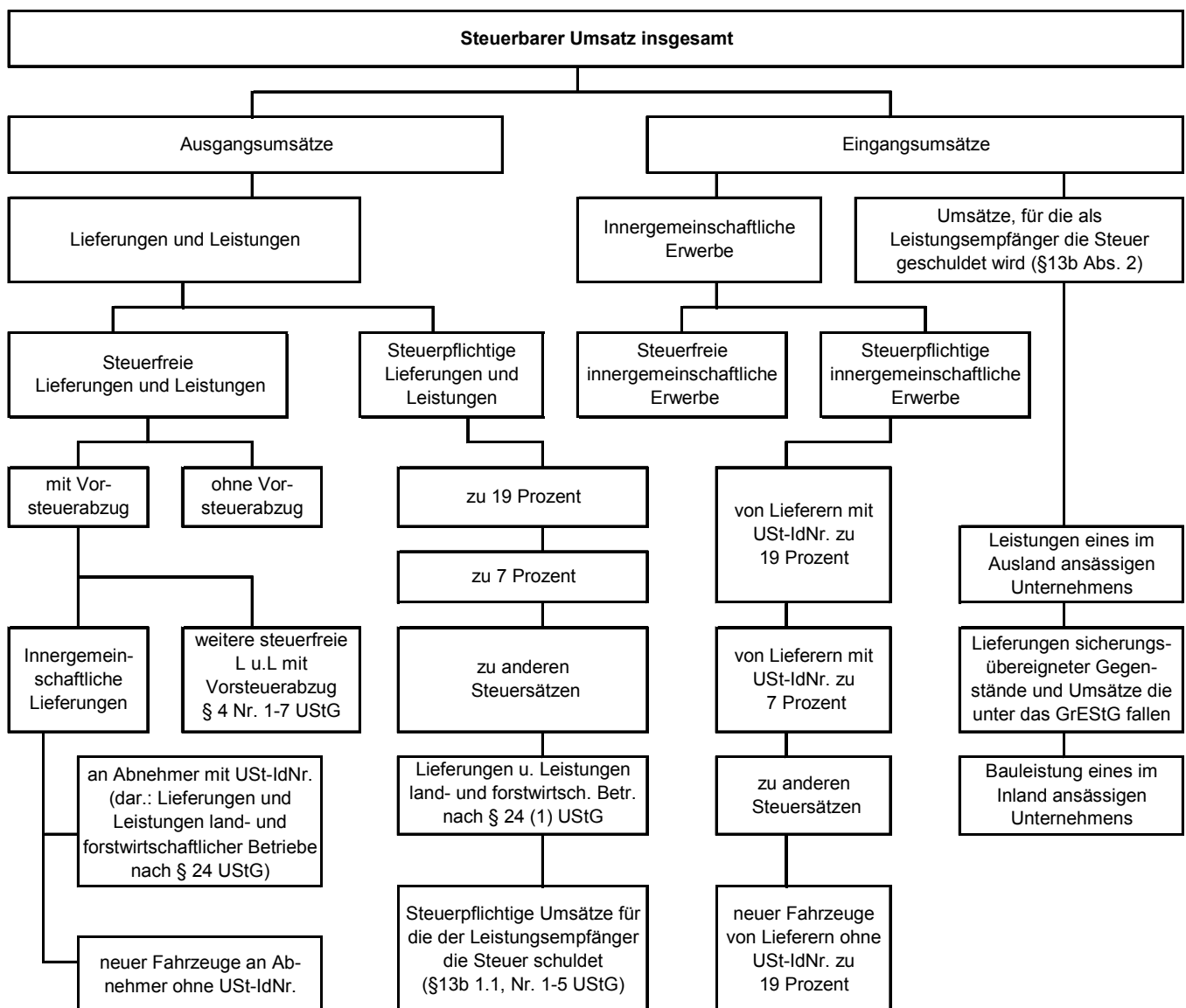

Um den Ausgangsumsatz des Steuerpflichtigen abzubilden werden die vom Leistungserbringer nachrichtlich mitgeteilten steuerpflichtigen Umsätze im Sinne des §13b Abs. 1 Satz 1 Nr. 1 bis 5 UStG, für die der Leistungsempfänger die Steuer schuldet (Kennzahl 60), zu den Lieferungen und Leistungen hinzugezählt.

### Steuerpflichtiger Umsatz

Steuerpflichtig sind alle steuerbaren Umsätze im Sinne des § 1 UStG, sofern sie nicht auf Grund einer der zahlreichen Befreiungsvorschriften von der Besteuerung befreit sind.

Die Steuersätze nach § 12 UStG sind im Laufe der Zeit wiederholt angehoben worden.

Für die Umsatzsteuererhebung 2009 gilt der Regelsteuersatz von 19 Prozent. Der ermäßigte Steuersatz von 7 Prozent gilt für die in der Anlage zu § 12 UStG aufgeführten Gegenstände.

### Steuerfreier Umsatz

Die Steuerbefreiungen bei Lieferungen und sonstigen Leistungen sowie beim Eigenverbrauch ergeben sich aus § 4 UStG. Dabei wird unterschieden zwischen Umsätzen, bei denen ausdrücklich das Recht auf Vorsteuerabzug besteht (Nr. 1 - 7, z. B. Ausfuhrlieferungen) und solchen, die davon grundsätzlich ausgeschlossen sind (Nr. 8 - 28, z. B. Vermietung und Verpachtung). Darüber hinaus beinhalten die steuerfreien Lieferungen und Leistungen ohne Vorsteuerabzug ab 1997 die innergemeinschaftlichen Dreiecksgeschäfte nach § 25b (2) UStG.

### Umsatzsteuer-Vorauszahlung

Der Unternehmer ist gegenüber dem Finanzamt Steuerschuldner. Soweit er Umsätze im Sinne des § 1 UStG erzielt, hat er nach Ablauf eines Voranmeldezeitraumes gemäß § 13 UStG Umsatzsteuer-Vorauszahlungen zu entrichten.

Die Steuer muss der Unternehmer selbst berechnen.

### Steuerberechnung

$$\begin{array}{rcl} & \text{Steuerbarer Umsatz ohne Umsatzsteuer} & \\ & - \text{Steuerfreier Umsatz} & \\ \hline & = \text{Steuerpflichtiger Umsatz} & \\ & \times \text{Steuersatz} & \\ \hline & = \text{Umsatzsteuer vor Abzug der Vorsteuer} & \\ & - \text{Vorsteuerbeträge} & \\ & - \text{Sondervorauszahlung} & \\ \hline & = \text{Umsatzsteuer-Vorauszahlung (Zahllast)} & \\ & \text{oder im Erstattungsfalle der Überschuss} & \end{array}$$

### Vorsteuer

§ 15 UStG gestattet dem Unternehmer, die ihm von seinen Lieferanten gesondert in Rechnung gestellte Umsatzsteuer, sofern dies durch Gesetz nicht ausdrücklich verboten wird, von seiner Umsatzsteuerschuld als Vorsteuerbeträge abzusetzen.

### Methodische Hinweise

Mit Beginn des EU-Binnenmarktes zum 1. Januar 1993 wurden innerhalb der EU die Zollgrenzen aufgehoben. Die von den Zollbehörden bisher für Warenbezüge aus EU-Mitgliedsländern erhobene Einfuhrumsatzsteuer gibt es nicht mehr.

Nunmehr unterliegen die innergemeinschaftlichen Erwerbe der Umsatzsteuer und müssen von Unternehmen in die Umsatzsteuer-Voranmeldung eingetragen werden.

Demzufolge umfasst der steuerbare Umsatz sowohl die Lieferungen und sonstigen Leistungen als auch die innergemeinschaftlichen Erwerbe.

Für die Umsatzsteuer ist das Finanzamt zuständig, von dessen Bezirk aus der Unternehmer sein Unternehmen ganz oder vorwiegend betreibt.

Grundlage für die Erstellung dieser Ergebnisse sind aus den Umsatzsteuer-Voranmeldungen stammende Daten. Veränderte Angaben, die sich aus den wesentlich später vorliegenden Jahreserklärungen ergeben, können in der Statistik nicht berücksichtigt werden.

In der Umsatzsteuerstatistik werden nicht alle tätigen Unternehmen erfasst, sondern nur jene, die der maschinellen Umsatzsteuerüberwachung durch die Finanzverwaltung unterliegen.

Es werden also nur Unternehmen einbezogen, die für das Erhebungsjahr monatliche oder vierteljährliche Umsatzsteuer-Voranmeldungen abgegeben haben, deren steuerbare Jahresumsätze mindestens 17 500 EUR betragen und deren Hauptsitz in Thüringen liegt.

Beträgt die Steuer für das vorangegangene Kalenderjahr mehr als 7 500 EUR, so ist der Kalendermonat der Voranmeldungszeitraum (§18 (2) UStG).

Umsatzsteuerrechtlich bedingt bleiben folgende Unternehmen unberücksichtigt:

- die „Jahreszahler“, die keine Umsatzsteuer-Voranmeldung abgeben, weil ihre Steuerschuld für das vorangegangene Kalenderjahr nicht mehr als 1 000 EUR beträgt (§ 18 (2) UStG),
- die Kleinunternehmer mit einem Vorjahresumsatz  $\leq$  17 500 EUR und einem Umsatz im laufenden Jahr, der voraussichtlich 50 000 EUR nicht übersteigen wird (§ 19 (1) UStG),
- land- und forstwirtschaftliche Betriebe, für die auf Grund der Durchschnittsbesteuerung nach § 24 (1) UStG keine Steuerzahllast entsteht,
- Organtöchter (Organgesellschaften), die gemäß § 2 (2) UStG zusammen mit der Organmutter einen Steuerpflichtigen (=Organkreis) bilden.

Die Ergebnisse der Umsatzsteuerstatistik lassen sich aufgrund dieser methodischen Unterschiede bei der Abgrenzung der Erhebungseinheiten mit Angaben anderer Statistiken nur bedingt abstimmen.

Die Regionalangaben beziehen sich auf den Gebietsstand 31.12.2012.

## **Abkürzungen**

Abs.	Absatz
AG	Aktiengesellschaft
a.n.g.	anderweitig nicht genannt
BGBI.	Bundesgesetzblatt
EU	Europäische Union
überwieg. u.Ä.	überwiegend und Ähnliches
UStG	Umsatzsteuergesetz
USt-IdNr.	Umsatzsteuer-Identnummer
v.	von



# 1. Steuerpflichtige und deren steuerbarer Umsatz 2012 nach wirtschaftlicher und regionaler Gliederung

Kreisfreie Stadt Landkreis Land	A - S			A		
	Alle Wirtschaftsbereiche			Land- und Forstwirtschaft, Fischerei		
	Steuer- pflichtige	steuerbarer Umsatz		Steuer- pflichtige	steuerbarer Umsatz	
		insgesamt	darunter für Lieferungen und Leistungen		insgesamt	darunter für Lieferungen und Leistungen
	Anzahl	1000 EUR		Anzahl	1000 EUR	
Stadt Erfurt	7 249	6 402 814	6 294 556	47	128 722	125 610
Stadt Gera	3 269	1 947 431	1 861 135	33	13 544	13 464
Stadt Jena	3 036	3 402 667	3 327 835	10	3 064	2 485
Stadt Suhl	1 407	762 004	747 385	5	1 025	1 025
Stadt Weimar	2 479	1 225 111	1 192 416	10	4 340	4 337
Stadt Eisenach	1 355	1 045 583	1 005 674	10	9 743	9 723
Eichsfeld	3 836	2 727 165	2 620 399	111	92 892	92 836
Nordhausen	2 511	1 958 034	1 899 269	81	113 988	111 707
Wartburgkreis	4 031	3 741 052	3 551 966	86	89 134	88 891
Unstrut-Hainich-Kreis	3 569	2 872 575	2 742 451	.	.	.
Kyffhäuserkreis	2 337	1 423 399	1 382 369	127	219 508	218 583
Schmalkalden-Meiningen	5 143	3 178 870	3 017 197	119	96 840	95 316
Gotha	4 614	3 461 986	3 294 251	.	.	.
Sömmerda	2 372	1 747 772	1 702 358	112	241 681	239 250
Hildburghausen	2 300	1 951 888	1 882 534	67	69 333	66 679
Ilm-Kreis	4 003	3 517 322	3 061 067	.	.	.
Weimarer Land	3 105	2 075 720	1 975 258	102	175 583	172 931
Sonneberg	2 108	1 823 332	1 725 667	21	14 924	14 865
Saalfeld-Rudolstadt	3 936	2 957 338	2 831 226	83	71 604	71 164
Saale-Holzland-Kreis	3 066	2 644 602	2 563 450	.	.	.
Saale-Orla-Kreis	3 411	2 922 434	2 747 574	.	.	.
Greiz	4 239	2 897 849	2 800 001	.	.	.
Altenburger Land	3 096	2 130 142	2 054 579	124	117 434	117 074
<b>Thüringen</b>	<b>76 472</b>	<b>58 817 091</b>	<b>56 280 620</b>	<b>1 842</b>	<b>2 413 170</b>	<b>2 378 499</b>

Noch: 1. Steuerpflichtige und deren steuerbarer Umsatz 2012 nach wirtschaftlicher und regionaler Gliederung

Kreisfreie Stadt Landkreis Land	01 Landwirtschaft, Jagd und damit verbundene Tätigkeiten			01.1 Anbau einjähriger Pflanzen		
	Steuer- pflichtige	steuerbarer Umsatz		Steuer- pflichtige	steuerbarer Umsatz	
		insgesamt	darunter für Lieferungen und Leistungen		insgesamt	darunter für Lieferungen und Leistungen
	Anzahl	1000 EUR		Anzahl	1000 EUR	
Stadt Erfurt	.	.	.	16	13 997	13 865
Stadt Gera	.	.	.	6	3 348	3 342
Stadt Jena	.	.	.	.	.	.
Stadt Suhl	.	.	.	-	-	-
Stadt Weimar	.	.	.	-	-	-
Stadt Eisenach	.	.	.	-	-	-
Eichsfeld	85	88 988	88 938	22	21 931	21 931
Nordhausen	71	109 324	107 093	17	15 806	15 778
Wartburgkreis	76	87 575	87 331	.	.	.
Unstrut-Hainich-Kreis	117	270 545	261 411	35	20 420	20 153
Kyffhäuserkreis	116	216 558	215 633	.	.	.
Schmalkalden-Meiningen	71	89 034	87 557	.	.	.
Gotha	77	160 017	158 050	8	13 708	13 697
Sömmerda	108	241 019	238 588	44	56 480	54 479
Hildburghausen	.	.	.	6	2 022	2 019
Ilm-Kreis	56	62 637	62 627	.	.	.
Weimarer Land	95	175 126	172 477	18	6 641	6 633
Sonneberg	14	14 108	14 100	.	.	.
Saalfeld-Rudolstadt	65	68 523	68 161	4	1 650	1 650
Saale-Holzland-Kreis	89	157 608	154 746	10	2 865	2 865
Saale-Orla-Kreis	108	141 926	139 996	.	.	.
Greiz	153	124 851	123 540	14	2 488	2 488
Altenburger Land	.	.	.	24	15 093	15 007
<b>Thüringen</b>	<b>1 576</b>	<b>2 271 781</b>	<b>2 238 302</b>	<b>287</b>	<b>213 390</b>	<b>210 319</b>

Noch: 1. Steuerpflichtige und deren steuerbarer Umsatz 2012 nach wirtschaftlicher und regionaler Gliederung

Kreisfreie Stadt Landkreis Land	01.2 Anbau mehrjähriger Pflanzen			01.3 Betrieb von Baumschulen sowie Anbau von Pflanzen zu Vermehrungszwecken		
	Steuer- pflichtige	steuerbarer Umsatz		Steuer- pflichtige	steuerbarer Umsatz	
		insgesamt	darunter für Lieferungen und Leistungen		insgesamt	darunter für Lieferungen und Leistungen
	Anzahl	1000 EUR		Anzahl	1000 EUR	
Stadt Erfurt	.	.	.	5	1 698	1 641
Stadt Gera	.	.	.	3	427	425
Stadt Jena	.	.	.	-	-	-
Stadt Suhl	-	-	-	-	-	-
Stadt Weimar	-	-	-	.	.	.
Stadt Eisenach	-	-	-	-	-	-
Eichsfeld	-	-	-	.	.	.
Nordhausen	-	-	-	.	.	.
Wartburgkreis	.	.	.	4	384	384
Unstrut-Hainich-Kreis	-	-	-	.	.	.
Kyffhäuserkreis	.	.	.	-	-	-
Schmalkalden-Meiningen	-	-	-	-	-	-
Gotha	8	5 904	5 903	-	-	-
Sömmerda	-	-	-	.	.	.
Hildburghausen	.	.	.	-	-	-
Ilm-Kreis	-	-	-	.	.	.
Weimarer Land	.	.	.	.	.	.
Sonneberg	-	-	-	.	.	.
Saalfeld-Rudolstadt	-	-	-	.	.	.
Saale-Holzland-Kreis	.	.	.	.	.	.
Saale-Orla-Kreis	-	-	-	.	.	.
Greiz	.	.	.	.	.	.
Altenburger Land	.	.	.	3	763	759
<b>Thüringen</b>	<b>26</b>	<b>15 539</b>	<b>15 519</b>	<b>39</b>	<b>8 703</b>	<b>8 454</b>

Noch: 1. Steuerpflichtige und deren steuerbarer Umsatz 2012 nach wirtschaftlicher und regionaler Gliederung

Kreisfreie Stadt Landkreis Land	01.4			01.5		
	Tierhaltung			Gemischte Landwirtschaft		
	Steuer- pflichtige	steuerbarer Umsatz		Steuer- pflichtige	steuerbarer Umsatz	
		insgesamt	darunter für Lieferungen und Leistungen		insgesamt	darunter für Lieferungen und Leistungen
	Anzahl	1000 EUR		Anzahl	1000 EUR	
Stadt Erfurt	.	.	.	9	6 706	6 699
Stadt Gera	.	.	.	14	6 185	6 163
Stadt Jena	.	.	.	.	.	.
Stadt Suhl	-	-	-	.	.	.
Stadt Weimar	.	.	.	.	.	.
Stadt Eisenach	-	-	-	8	8 778	8 758
Eichsfeld	14	4 879	4 879	43	61 321	61 289
Nordhausen	12	36 501	34 968	34	54 181	53 634
Wartburgkreis	12	2 165	2 165	53	78 311	78 072
Unstrut-Hainich-Kreis	15	7 974	7 970	57	239 970	231 111
Kyffhäuserkreis	21	24 161	24 154	52	165 598	164 708
Schmalkalden-Meiningen	15	25 137	24 639	42	50 843	50 421
Gotha	14	52 493	51 557	41	86 473	85 454
Sömmerda	12	7 528	7 478	43	172 467	172 210
Hildburghausen	19	15 749	14 039	23	44 109	43 468
Ilm-Kreis	8	3 265	3 264	43	58 471	58 462
Weimarer Land	22	60 019	58 257	44	105 453	104 608
Sonneberg	.	.	.	7	6 304	6 303
Saalfeld-Rudolstadt	18	10 577	10 290	33	50 372	50 328
Saale-Holzland-Kreis	18	42 273	40 057	48	88 709	88 410
Saale-Orla-Kreis	22	19 265	18 388	67	118 863	117 820
Greiz	32	12 574	12 460	97	106 639	105 470
Altenburger Land	6	5 547	5 442	78	91 919	91 763
<b>Thüringen</b>	<b>273</b>	<b>353 083</b>	<b>342 895</b>	.	.	.

Noch: 1. Steuerpflichtige und deren steuerbarer Umsatz 2012 nach wirtschaftlicher und regionaler Gliederung

Kreisfreie Stadt Landkreis Land	01.6 Erbringung von landwirtschaftlichen Dienstleistungen			02 Forstwirtschaft und Holzeinschlag		
	Steuer- pflichtige	steuerbarer Umsatz		Steuer- pflichtige	steuerbarer Umsatz	
		insgesamt	darunter für Lieferungen und Leistungen		insgesamt	darunter für Lieferungen und Leistungen
	Anzahl	1000 EUR		Anzahl	1000 EUR	
Stadt Erfurt	.	.	.	.	.	.
Stadt Gera	4	2 037	1 988	.	.	.
Stadt Jena	.	.	.	.	.	.
Stadt Suhl	.	.	.	.	.	.
Stadt Weimar	.	.	.	.	.	.
Stadt Eisenach	.	.	.	.	.	.
Eichsfeld	.	.	.	.	.	.
Nordhausen	.	.	.	.	.	.
Wartburgkreis	3	368	367	10	1 559	1 559
Unstrut-Hainich-Kreis	.	.	.	.	.	.
Kyffhäuserkreis	.	.	.	11	2 950	2 950
Schmalkalden-Meiningen	.	.	.	.	.	.
Gotha	6	1 439	1 439	11	2 489	2 489
Sömmerda	.	.	.	.	.	.
Hildburghausen	.	.	.	14	4 048	3 808
Ilm-Kreis	.	.	.	18	8 299	8 288
Weimarer Land	5	690	660	.	.	.
Sonneberg	.	.	.	7	816	766
Saalfeld-Rudolstadt	7	5 743	5 714	.	.	.
Saale-Holzland-Kreis	8	22 882	22 540	.	.	.
Saale-Orla-Kreis	9	1 909	1 900	35	14 627	14 627
Greiz	6	1 529	1 529	12	3 906	3 897
Altenburger Land	9	2 483	2 479	.	.	.
<b>Thüringen</b>	<b>106</b>	<b>75 477</b>	<b>72 049</b>	<b>247</b>	<b>135 800</b>	<b>134 721</b>

Noch: 1. Steuerpflichtige und deren steuerbarer Umsatz 2012 nach wirtschaftlicher und regionaler Gliederung

Kreisfreie Stadt Landkreis Land	02.4 Erbringung von Dienstleistungen für Forstwirtschaft und Holzeinschlag			B Bergbau und Gewinnung von Steinen und Erden		
	Steuer- pflichtige	steuerbarer Umsatz		Steuer- pflichtige	steuerbarer Umsatz	
		insgesamt	darunter für Lieferungen und Leistungen		insgesamt	darunter für Lieferungen und Leistungen
	Anzahl	1000 EUR		Anzahl	1000 EUR	
Stadt Erfurt	-	-	-	.	.	.
Stadt Gera	.	.	.	.	.	.
Stadt Jena	.	.	.	-	-	-
Stadt Suhl	.	.	.	-	-	-
Stadt Weimar	.	.	.	-	-	-
Stadt Eisenach	-	-	-	.	.	.
Eichsfeld	15	1 802	1 796	3	1 277	1 277
Nordhausen	6	3 098	3 078	3	2 362	2 362
Wartburgkreis	6	1 170	1 170	-	-	-
Unstrut-Hainich-Kreis	4	820	820	.	.	.
Kyffhäuserkreis	6	1 996	1 996	.	.	.
Schmalkalden-Meiningen	18	3 559	3 549	4	6 899	6 896
Gotha	.	.	.	.	.	.
Sömmerda	.	.	.	4	977	974
Hildburghausen	11	3 857	3 617	-	-	-
Ilm-Kreis	12	7 133	7 122	.	.	.
Weimarer Land	3	133	133	-	-	-
Sonneberg	.	.	.	-	-	-
Saalfeld-Rudolstadt	13	2 816	2 739	4	8 750	8 749
Saale-Holzland-Kreis	4	499	498	.	.	.
Saale-Orla-Kreis	23	10 368	10 368	.	.	.
Greiz	5	2 767	2 767	.	.	.
Altenburger Land	-	-	-	13	20 205	20 183
<b>Thüringen</b>	<b>141</b>	<b>43 636</b>	<b>42 642</b>	<b>46</b>	<b>76 470</b>	<b>72 262</b>

Noch: 1. Steuerpflichtige und deren steuerbarer Umsatz 2012 nach wirtschaftlicher und regionaler Gliederung

Kreisfreie Stadt Landkreis Land	C			10		
	Verarbeitendes Gewerbe			Herstellung von Nahrungs- und Futtermitteln		
	Steuer- pflichtige	steuerbarer Umsatz		Steuer- pflichtige	steuerbarer Umsatz	
		insgesamt	darunter für Lieferungen und Leistungen		insgesamt	darunter für Lieferungen und Leistungen
	Anzahl	1000 EUR		Anzahl	1000 EUR	
Stadt Erfurt	348	539 967	500 165	32	92 823	84 420
Stadt Gera	193	436 091	374 862	21	32 494	31 363
Stadt Jena	209	1 224 267	1 179 639	13	59 303	57 825
Stadt Suhl	122	157 901	149 366	11	6 426	6 397
Stadt Weimar	137	168 370	154 779	21	7 288	7 288
Stadt Eisenach	85	295 447	277 840	12	19 296	15 572
Eichsfeld	452	863 251	807 533	93	97 753	96 227
Nordhausen	187	567 839	523 226	37	15 608	15 607
Wartburgkreis	470	1 426 290	1 312 214	70	47 647	47 271
Unstrut-Hainich-Kreis	358	960 592	871 999	63	210 810	204 202
Kyffhäuserkreis	206	355 210	323 322	37	61 584	56 131
Schmalkalden-Meiningen	690	1 083 818	1 012 736	80	180 205	174 223
Gotha	394	1 234 006	1 121 472	69	79 948	76 553
Sömmerda	178	440 187	411 365	37	121 801	114 787
Hildburghausen	263	844 477	794 742	33	48 471	48 156
Ilm-Kreis	426	1 825 195	1 389 692	38	87 658	84 475
Weimarer Land	252	733 358	664 625	38	363 215	322 868
Sonneberg	336	1 082 821	1 000 406	38	13 807	13 803
Saalfeld-Rudolstadt	375	1 441 304	1 345 137	45	113 562	111 104
Saale-Holzland-Kreis	277	768 938	725 798	30	36 007	35 963
Saale-Orla-Kreis	347	1 137 857	1 055 991	56	80 258	77 199
Greiz	391	889 085	824 070	82	97 682	96 000
Altenburger Land	231	766 656	722 316	40	110 446	105 950
<b>Thüringen</b>	<b>6 927</b>	<b>19 242 927</b>	<b>17 543 294</b>	<b>996</b>	<b>1 984 094</b>	<b>1 883 386</b>

Noch: 1. Steuerpflichtige und deren steuerbarer Umsatz 2012 nach wirtschaftlicher und regionaler Gliederung

Kreisfreie Stadt Landkreis Land	10.1			10.7		
	Schlachten und Fleischverarbeitung			Herstellung von Back- und Teigwaren		
	Steuer- pflichtige	steuerbarer Umsatz		Steuer- pflichtige	steuerbarer Umsatz	
		insgesamt	darunter für Lieferungen und Leistungen		insgesamt	darunter für Lieferungen und Leistungen
	Anzahl	1000 EUR		Anzahl	1000 EUR	
Stadt Erfurt	12	22 038	19 068	15	62 512	57 607
Stadt Gera	8	5 477	5 477	9	3 485	3 485
Stadt Jena	.	.	.	.	.	.
Stadt Suhl	.	.	.	5	3 183	3 183
Stadt Weimar	.	.	.	11	3 611	3 611
Stadt Eisenach	3	7 195	4 507	.	.	.
Eichsfeld	28	45 184	45 148	45	36 653	36 653
Nordhausen	11	6 977	6 977	22	7 120	7 120
Wartburgkreis	27	28 002	27 766	35	14 953	14 943
Unstrut-Hainich-Kreis	19	21 491	21 488	31	9 227	9 227
Kyffhäuserkreis	12	17 794	16 577	20	21 759	20 722
Schmalkalden-Meiningen	24	66 530	65 606	40	37 148	37 062
Gotha	30	18 834	18 799	35	22 036	21 806
Sömmerda	.	.	.	21	90 315	89 517
Hildburghausen	13	10 465	10 465	15	8 956	8 956
Ilm-Kreis	14	38 554	36 179	21	42 265	42 247
Weimarer Land	14	150 535	146 829	14	9 271	9 271
Sonneberg	22	9 181	9 178	.	.	.
Saalfeld-Rudolstadt	10	15 090	15 087	25	25 259	25 255
Saale-Holzland-Kreis	13	22 407	22 403	11	11 364	11 353
Saale-Orla-Kreis	19	45 968	45 508	30	29 069	26 509
Greiz	27	17 177	15 814	41	13 092	13 092
Altenburger Land	15	36 287	33 942	18	6 092	6 092
<b>Thüringen</b>	<b>352</b>	<b>664 396</b>	<b>638 334</b>	<b>494</b>	<b>480 355</b>	<b>470 692</b>



Noch: 1. Steuerpflichtige und deren steuerbarer Umsatz 2012 nach wirtschaftlicher und regionaler Gliederung

Kreisfreie Stadt Landkreis Land	11			13		
	Getränkeherstellung			Herstellung von Textilien		
	Steuer- pflichtige	steuerbarer Umsatz		Steuer- pflichtige	steuerbarer Umsatz	
		insgesamt	darunter für Lieferungen und Leistungen		insgesamt	darunter für Lieferungen und Leistungen
	Anzahl	1000 EUR		Anzahl	1000 EUR	
Stadt Erfurt	.	.	.	.	.	.
Stadt Gera	.	.	.	7	16 431	14 573
Stadt Jena	.	.	.	.	.	.
Stadt Suhl	-	-	-	-	-	-
Stadt Weimar	.	.	.	.	.	.
Stadt Eisenach	.	.	.	3	256	256
Eichsfeld	.	.	.	17	34 370	29 357
Nordhausen	-	-	-	-	-	-
Wartburgkreis	.	.	.	.	.	.
Unstrut-Hainich-Kreis	.	.	.	15	66 463	59 406
Kyffhäuserkreis	-	-	-	.	.	.
Schmalkalden-Meiningen	.	.	.	8	1 487	1 450
Gotha	.	.	.	.	.	.
Sömmerda	.	.	.	-	-	-
Hildburghausen	4	5 032	4 991	7	1 527	1 447
Ilm-Kreis	.	.	.	6	615	582
Weimarer Land	.	.	.	4	235	235
Sonneberg	.	.	.	5	353	353
Saalfeld-Rudolstadt	7	6 173	5 810	.	.	.
Saale-Holzland-Kreis	.	.	.	.	.	.
Saale-Orla-Kreis	.	.	.	.	.	.
Greiz	.	.	.	11	36 954	32 399
Altenburger Land	.	.	.	.	.	.
<b>Thüringen</b>	.	.	.	<b>115</b>	<b>217 001</b>	<b>194 646</b>

Noch: 1. Steuerpflichtige und deren steuerbarer Umsatz 2012 nach wirtschaftlicher und regionaler Gliederung

Kreisfreie Stadt Landkreis Land	13.9			14		
	Herstellung von sonstigen Textilwaren			Herstellung von Bekleidung		
	Steuer- pflichtige	steuerbarer Umsatz		Steuer- pflichtige	steuerbarer Umsatz	
		insgesamt	darunter für Lieferungen und Leistungen		insgesamt	darunter für Lieferungen und Leistungen
	Anzahl	1000 EUR		Anzahl	1000 EUR	
Stadt Erfurt	.	.	.	8	2 234	2 222
Stadt Gera	4	2 215	2 327	5	3 172	2 507
Stadt Jena	.	.	.	.	.	.
Stadt Suhl	-	-	-	-	-	-
Stadt Weimar	-	-	-	-	-	-
Stadt Eisenach	3	256	256	.	.	.
Eichsfeld	.	.	.	6	6 944	6 477
Nordhausen	-	-	-	.	.	.
Wartburgkreis	.	.	.	.	.	.
Unstrut-Hainich-Kreis	11	55 947	49 882	4	2 215	1 798
Kyffhäuserkreis	.	.	.	-	-	-
Schmalkalden-Meiningen	.	.	.	3	91	91
Gotha	4	309	301	.	.	.
Sömmerda	-	-	-	-	-	-
Hildburghausen	.	.	.	.	.	.
Ilm-Kreis	3	358	335	3	210	206
Weimarer Land	4	235	235	10	2 237	2 069
Sonneberg	.	.	.	-	-	-
Saalfeld-Rudolstadt	.	.	.	.	.	.
Saale-Holzland-Kreis	.	.	.	-	-	-
Saale-Orla-Kreis	.	.	.	3	1 601	1 576
Greiz	8	20 603	19 203	6	780	778
Altenburger Land	.	.	.	.	.	.
<b>Thüringen</b>	<b>84</b>	<b>107 548</b>	<b>97 578</b>	<b>59</b>	<b>20 718</b>	<b>18 911</b>

Noch: 1. Steuerpflichtige und deren steuerbarer Umsatz 2012 nach wirtschaftlicher und regionaler Gliederung

Kreisfreie Stadt Landkreis Land	14.1			16		
	Herstellung von Bekleidung (ohne Pelzbekleidung)			Herstellung von Holz-, Flecht-, Korb- und Korkwaren (ohne Möbel)		
	Steuer- pflichtige	steuerbarer Umsatz		Steuer- pflichtige	steuerbarer Umsatz	
		insgesamt	darunter für Lieferungen und Leistungen		insgesamt	darunter für Lieferungen und Leistungen
	Anzahl	1000 EUR		Anzahl	1000 EUR	
Stadt Erfurt	8	2 234	2 222	15	3 156	3 131
Stadt Gera	5	3 172	2 507	3	709	698
Stadt Jena	.	.	.	7	2 461	2 418
Stadt Suhl	-	-	-	6	10 968	10 631
Stadt Weimar	-	-	-	.	.	.
Stadt Eisenach	.	.	.	5	4 563	4 562
Eichsfeld	.	.	.	39	39 843	39 122
Nordhausen	.	.	.	11	8 051	7 909
Wartburgkreis	.	.	.	40	213 148	211 866
Unstrut-Hainich-Kreis	.	.	.	26	10 152	10 116
Kyffhäuserkreis	-	-	-	7	4 028	4 021
Schmalkalden-Meiningen	3	91	91	50	24 753	22 843
Gotha	.	.	.	25	179 179	126 183
Sömmerda	-	-	-	.	.	.
Hildburghausen	.	.	.	25	13 408	13 198
Ilm-Kreis	3	210	206	22	5 829	5 701
Weimarer Land	5	287	287	15	16 522	16 465
Sonneberg	-	-	-	11	4 191	4 168
Saalfeld-Rudolstadt	.	.	.	22	7 376	7 252
Saale-Holzland-Kreis	-	-	-	26	36 891	31 983
Saale-Orla-Kreis	3	1 601	1 576	33	97 223	88 364
Greiz	6	780	778	24	45 083	44 814
Altenburger Land	.	.	.	12	4 443	4 422
<b>Thüringen</b>	<b>51</b>	<b>11 662</b>	<b>10 574</b>	<b>429</b>	<b>732 500</b>	<b>660 386</b>

Noch: 1. Steuerpflichtige und deren steuerbarer Umsatz 2012 nach wirtschaftlicher und regionaler Gliederung

Kreisfreie Stadt Landkreis Land	16.1			16.2		
	Säge-, Hobel- und Holzimprägnierwerke			Herstellung von sonstigen Holz-, Kork-, Flecht- und Korbwaren (ohne Möbel)		
	Steuer- pflichtige	steuerbarer Umsatz		Steuer- pflichtige	steuerbarer Umsatz	
		insgesamt	darunter für Lieferungen und Leistungen		insgesamt	darunter für Lieferungen und Leistungen
	Anzahl	1000 EUR		Anzahl	1000 EUR	
Stadt Erfurt	.	.	.	.	.	.
Stadt Gera	-	-	-	3	709	698
Stadt Jena	-	-	-	7	2 461	2 418
Stadt Suhl	.	.	.	.	.	.
Stadt Weimar	-	-	-	.	.	.
Stadt Eisenach	.	.	.	.	.	.
Eichsfeld	6	3 423	3 389	33	36 420	35 733
Nordhausen	.	.	.	.	.	.
Wartburgkreis	.	.	.	.	.	.
Unstrut-Hainich-Kreis	7	3 663	3 628	19	6 489	6 489
Kyffhäuserkreis	.	.	.	.	.	.
Schmalkalden-Meiningen	6	1 089	1 089	44	23 664	21 754
Gotha	.	.	.	.	.	.
Sömmerda	.	.	.	3	384	384
Hildburghausen	8	3 137	3 063	17	10 271	10 134
Ilm-Kreis	6	1 994	1 994	16	3 835	3 707
Weimarer Land	.	.	.	.	.	.
Sonneberg	4	2 043	2 028	7	2 148	2 140
Saalfeld-Rudolstadt	11	989	989	11	6 388	6 263
Saale-Holzland-Kreis	3	263	263	23	36 628	31 720
Saale-Orla-Kreis	15	17 186	17 181	18	80 037	71 183
Greiz	.	.	.	.	.	.
Altenburger Land	.	.	.	.	.	.
<b>Thüringen</b>	<b>105</b>	<b>195 857</b>	<b>195 553</b>	<b>324</b>	<b>536 642</b>	<b>464 834</b>

Noch: 1. Steuerpflichtige und deren steuerbarer Umsatz 2012 nach wirtschaftlicher und regionaler Gliederung

Kreisfreie Stadt Landkreis Land	17 Herstellung von Papier, Pappe und Waren daraus			18 Herstellung von Druckerzeugnissen; Vervielfältigung von bespielten Ton-, Bild- und Datenträgern		
	Steuer- pflichtige	steuerbarer Umsatz		Steuer- pflichtige	steuerbarer Umsatz	
		insgesamt	darunter für Lieferungen und Leistungen		insgesamt	darunter für Lieferungen und Leistungen
	Anzahl	1000 EUR		Anzahl	1000 EUR	
Stadt Erfurt	-	-	-	20	5 038	5 026
Stadt Gera	-	-	-	11	11 615	11 504
Stadt Jena	.	.	.	12	14 014	13 765
Stadt Suhl	-	-	-	5	290	289
Stadt Weimar	.	.	.	12	3 597	3 597
Stadt Eisenach	-	-	-	5	4 672	4 672
Eichsfeld	.	.	.	12	22 750	19 009
Nordhausen	-	-	-	5	2 115	2 105
Wartburgkreis	4	558	513	7	5 220	5 074
Unstrut-Hainich-Kreis	.	.	.	11	22 186	21 517
Kyffhäuserkreis	.	.	.	10	2 424	2 424
Schmalkalden-Meiningen	-	-	-	16	4 901	4 861
Gotha	.	.	.	.	.	.
Sömmerda	-	-	-	.	.	.
Hildburghausen	.	.	.	9	7 568	7 567
Ilm-Kreis	.	.	.	15	6 914	6 887
Weimarer Land	.	.	.	6	3 397	3 387
Sonneberg	4	39 111	35 266	14	11 898	11 816
Saalfeld-Rudolstadt	3	980	976	12	3 855	3 811
Saale-Holzland-Kreis	3	19 887	19 717	7	3 175	3 163
Saale-Orla-Kreis	.	.	.	13	3 708	3 029
Greiz	.	.	.	14	9 633	9 475
Altenburger Land	.	.	.	7	1 095	1 031
<b>Thüringen</b>	<b>43</b>	<b>457 586</b>	<b>406 369</b>	<b>236</b>	<b>292 589</b>	<b>276 927</b>

Noch: 1. Steuerpflichtige und deren steuerbarer Umsatz 2012 nach wirtschaftlicher und regionaler Gliederung

Kreisfreie Stadt Landkreis Land	20 Herstellung von chemischen Erzeugnissen			20.1 Herstellung v. chemischen Grundstoffen, Düngemitteln und Stickstoffverbindungen, Kunststoffen in Primärformen und synth. Kautschuk in Primärformen		
	Steuer- pflichtige	steuerbarer Umsatz		Steuer- pflichtige	steuerbarer Umsatz	
		insgesamt	darunter für Lieferungen und Leistungen		insgesamt	darunter für Lieferungen und Leistungen
	Anzahl	1000 EUR		Anzahl	1000 EUR	
Stadt Erfurt	.	.	.	.	.	.
Stadt Gera	.	.	.	.	.	.
Stadt Jena	4	38 335	36 052	.	.	.
Stadt Suhl	.	.	.	-	-	-
Stadt Weimar	4	1 000	985	.	.	.
Stadt Eisenach	.	.	.	.	.	.
Eichsfeld	.	.	.	.	.	.
Nordhausen	.	.	.	.	.	.
Wartburgkreis	.	.	.	.	.	.
Unstrut-Hainich-Kreis	6	6 279	5 790	.	.	.
Kyffhäuserkreis	.	.	.	-	-	-
Schmalkalden-Meiningen	8	23 625	21 429	.	.	.
Gotha	11	59 502	57 312	8	58 987	56 804
Sömmerda	-	-	-	-	-	-
Hildburghausen	6	18 047	17 636	.	.	.
Ilm-Kreis	11	100 764	79 815	5	5 698	5 431
Weimarer Land	.	.	.	-	-	-
Sonneberg	6	13 892	11 656	.	.	.
Saalfeld-Rudolstadt	6	26 834	24 911	.	.	.
Saale-Holzland-Kreis	4	6 829	6 638	.	.	.
Saale-Orla-Kreis	.	.	.	-	-	-
Greiz	5	61 237	59 462	-	-	-
Altenburger Land	3	743	743	3	743	743
<b>Thüringen</b>	<b>96</b>	<b>411 058</b>	<b>374 566</b>	.	.	.

Noch: 1. Steuerpflichtige und deren steuerbarer Umsatz 2012 nach wirtschaftlicher und regionaler Gliederung

Kreisfreie Stadt Landkreis Land	22			22.1		
	Herstellung von Gummi- und Kunststoffwaren			Herstellung von Gummiwaren		
	Steuer- pflichtige	steuerbarer Umsatz		Steuer- pflichtige	steuerbarer Umsatz	
		insgesamt	darunter für Lieferungen und Leistungen		insgesamt	darunter für Lieferungen und Leistungen
	Anzahl	1000 EUR		Anzahl	1000 EUR	
Stadt Erfurt	10	30 123	26 989	.	.	.
Stadt Gera	8	46 275	33 355	4	2 224	1 981
Stadt Jena	.	.	.	-	-	-
Stadt Suhl	.	.	.	-	-	-
Stadt Weimar	-	-	-	-	-	-
Stadt Eisenach	.	.	.	-	-	-
Eichsfeld	14	93 491	89 789	.	.	.
Nordhausen	7	44 187	38 691	3	2 337	2 184
Wartburgkreis	19	121 755	109 669	-	-	-
Unstrut-Hainich-Kreis	7	49 343	49 282	-	-	-
Kyffhäuserkreis	.	.	.	4	6 670	6 650
Schmalkalden-Meiningen	34	111 924	104 501	.	.	.
Gotha	29	154 638	141 022	.	.	.
Sömmerda	6	69 700	65 417	-	-	-
Hildburghausen	15	50 070	46 533	.	.	.
Ilm-Kreis	18	66 940	50 136	.	.	.
Weimarer Land	10	110 422	103 357	.	.	.
Sonneberg	21	140 561	135 055	.	.	.
Saalfeld-Rudolstadt	11	55 403	52 560	-	-	-
Saale-Holzland-Kreis	10	106 262	100 849	-	-	-
Saale-Orla-Kreis	17	216 268	185 680	.	.	.
Greiz	12	86 487	75 687	.	.	.
Altenburger Land	7	18 408	18 408	.	.	.
<b>Thüringen</b>	<b>266</b>	<b>1 626 530</b>	<b>1 475 660</b>	<b>35</b>	<b>263 736</b>	<b>231 414</b>

Noch: 1. Steuerpflichtige und deren steuerbarer Umsatz 2012 nach wirtschaftlicher und regionaler Gliederung

Kreisfreie Stadt Landkreis Land	22.2			23		
	Herstellung von Kunststoffwaren			Herstellung von Glas und Glaswaren, Keramik, Verarbeitung von Steinen und Erden		
	Steuer- pflichtige	steuerbarer Umsatz		Steuer- pflichtige	steuerbarer Umsatz	
		insgesamt	darunter für Lieferungen und Leistungen		insgesamt	darunter für Lieferungen und Leistungen
	Anzahl	1000 EUR		Anzahl	1000 EUR	
Stadt Erfurt	.	.	.	24	50 507	49 539
Stadt Gera	4	44 052	31 374	6	3 143	3 133
Stadt Jena	.	.	.	.	.	.
Stadt Suhl	.	.	.	.	.	.
Stadt Weimar	-	-	-	12	8 808	8 801
Stadt Eisenach	.	.	.	.	.	.
Eichsfeld	.	.	.	29	17 351	17 003
Nordhausen	4	41 850	36 507	12	51 375	47 178
Wartburgkreis	19	121 755	109 669	29	33 582	31 993
Unstrut-Hainich-Kreis	7	49 343	49 282	26	37 987	36 667
Kyffhäuserkreis	.	.	.	15	3 468	3 294
Schmalkalden-Meiningen	.	.	.	23	12 190	12 034
Gotha	.	.	.	21	19 180	18 253
Sömmerda	6	69 700	65 417	13	13 998	13 500
Hildburghausen	.	.	.	20	62 117	59 211
Ilm-Kreis	.	.	.	64	49 761	47 718
Weimarer Land	.	.	.	.	.	.
Sonneberg	.	.	.	72	275 242	258 355
Saalfeld-Rudolstadt	11	55 403	52 560	44	94 054	77 141
Saale-Holzland-Kreis	10	106 262	100 849	38	171 823	168 083
Saale-Orla-Kreis	.	.	.	22	20 542	20 409
Greiz	.	.	.	22	85 110	78 513
Altenburger Land	.	.	.	20	6 160	6 070
<b>Thüringen</b>	<b>231</b>	<b>1 362 794</b>	<b>1 244 245</b>	<b>539</b>	<b>1 083 311</b>	<b>1 016 900</b>



Noch: 1. Steuerpflichtige und deren steuerbarer Umsatz 2012 nach wirtschaftlicher und regionaler Gliederung

Kreisfreie Stadt Landkreis Land	23.1			23.4		
	Herstellung von Glas und Glaswaren			Herstellung von sonstigen Porzellan- und keramischen Erzeugnissen		
	Steuer- pflichtige	steuerbarer Umsatz		Steuer- pflichtige	steuerbarer Umsatz	
		insgesamt	darunter für Lieferungen und Leistungen		insgesamt	darunter für Lieferungen und Leistungen
	Anzahl	1000 EUR		Anzahl	1000 EUR	
Stadt Erfurt	.	.	.	7	724	719
Stadt Gera	-	-	-	-	-	-
Stadt Jena	.	.	.	.	.	.
Stadt Suhl	-	-	-	-	-	-
Stadt Weimar	.	.	.	-	-	-
Stadt Eisenach	-	-	-	-	-	-
Eichsfeld	.	.	.	3	388	383
Nordhausen	.	.	.	-	-	-
Wartburgkreis	.	.	.	.	.	.
Unstrut-Hainich-Kreis	.	.	.	.	.	.
Kyffhäuserkreis	.	.	.	.	.	.
Schmalkalden-Meiningen	.	.	.	.	.	.
Gotha	.	.	.	3	109	109
Sömmerda	.	.	.	-	-	-
Hildburghausen	.	.	.	.	.	.
Ilm-Kreis	41	41 201	39 165	.	.	.
Weimarer Land	-	-	-	.	.	.
Sonneberg	59	150 707	143 159	4	118 179	108 894
Saalfeld-Rudolstadt	12	64 253	47 756	12	14 346	13 941
Saale-Holzland-Kreis	.	.	.	13	55 213	52 198
Saale-Orla-Kreis	-	-	-	.	.	.
Greiz	4	626	626	.	.	.
Altenburger Land	.	.	.	4	427	426
<b>Thüringen</b>	<b>158</b>	<b>371 434</b>	<b>341 001</b>	<b>69</b>	<b>204 625</b>	<b>191 241</b>

Noch: 1. Steuerpflichtige und deren steuerbarer Umsatz 2012 nach wirtschaftlicher und regionaler Gliederung

Kreisfreie Stadt Landkreis Land	23.6 Herstellung von Erzeugnissen aus Beton, Zement und Gips			23.7 Be- und Verarbeitung von Naturwerksteinen und Natursteinen a. n. g.		
	Steuer- pflichtige	steuerbarer Umsatz		Steuer- pflichtige	steuerbarer Umsatz	
		insgesamt	darunter für Lieferungen und Leistungen		insgesamt	darunter für Lieferungen und Leistungen
	Anzahl	1000 EUR		Anzahl	1000 EUR	
Stadt Erfurt	5	27 390	27 282	6	2 237	2 220
Stadt Gera	3	2 701	2 695	3	442	439
Stadt Jena	-	-	-	4	520	520
Stadt Suhl	.	.	.	.	.	.
Stadt Weimar	.	.	.	7	3 780	3 779
Stadt Eisenach	.	.	.	.	.	.
Eichsfeld	6	8 409	8 229	16	7 751	7 590
Nordhausen	.	.	.	7	2 431	2 311
Wartburgkreis	6	7 765	7 759	13	2 826	2 823
Unstrut-Hainich-Kreis	4	2 912	2 912	16	31 867	30 697
Kyffhäuserkreis	4	1 117	952	7	1 594	1 591
Schmalkalden-Meiningen	.	.	.	11	3 454	3 420
Gotha	.	.	.	11	5 715	5 443
Sömmerda	3	6 175	6 175	.	.	.
Hildburghausen	.	.	.	9	1 334	1 326
Ilm-Kreis	6	6 166	6 164	10	1 721	1 717
Weimarer Land	.	.	.	9	2 477	2 440
Sonneberg	-	-	-	9	6 356	6 302
Saalfeld-Rudolstadt	5	6 478	6 472	15	8 977	8 971
Saale-Holzland-Kreis	9	107 480	106 779	.	.	.
Saale-Orla-Kreis	4	11 829	11 811	.	.	.
Greiz	.	.	.	8	4 054	3 972
Altenburger Land	6	3 831	3 813	6	695	659
<b>Thüringen</b>	<b>85</b>	<b>303 683</b>	<b>291 702</b>	<b>206</b>	<b>102 530</b>	<b>100 334</b>

Noch: 1. Steuerpflichtige und deren steuerbarer Umsatz 2012 nach wirtschaftlicher und regionaler Gliederung

Kreisfreie Stadt Landkreis Land	24			25		
	Metallerzeugung und -bearbeitung			Herstellung von Metallerzeugnissen		
	Steuer- pflichtige	steuerbarer Umsatz		Steuer- pflichtige	steuerbarer Umsatz	
		insgesamt	darunter für Lieferungen und Leistungen		insgesamt	darunter für Lieferungen und Leistungen
	Anzahl	1000 EUR		Anzahl	1000 EUR	
Stadt Erfurt	.	.	.	64	50 843	50 416
Stadt Gera	3	738	738	36	53 440	47 611
Stadt Jena	.	.	.	25	77 888	77 450
Stadt Suhl	.	.	.	43	20 506	20 352
Stadt Weimar	-	-	-	28	23 698	23 258
Stadt Eisenach	-	-	-	15	4 865	4 859
Eichsfeld	.	.	.	113	233 914	224 608
Nordhausen	-	-	-	47	190 481	179 466
Wartburgkreis	6	80 671	73 352	136	266 443	251 978
Unstrut-Hainich-Kreis	5	12 511	12 463	85	151 920	150 374
Kyffhäuserkreis	.	.	.	65	177 320	158 614
Schmalkalden-Meiningen	7	2 558	2 557	279	454 554	424 100
Gotha	3	250	250	100	142 222	136 445
Sömmerda	.	.	.	46	45 628	44 553
Hildburghausen	-	-	-	63	197 513	187 761
Ilm-Kreis	4	619	619	80	301 554	296 955
Weimarer Land	.	.	.	56	79 161	68 441
Sonneberg	.	.	.	51	80 648	74 522
Saalfeld-Rudolstadt	.	.	.	104	144 347	142 079
Saale-Holzland-Kreis	.	.	.	59	77 379	73 958
Saale-Orla-Kreis	3	42 269	41 755	83	135 190	129 309
Greiz	.	.	.	88	103 145	100 541
Altenburger Land	.	.	.	56	47 615	43 694
<b>Thüringen</b>	<b>62</b>	<b>931 431</b>	<b>853 406</b>	<b>1 722</b>	<b>3 060 274</b>	<b>2 911 341</b>

Noch: 1. Steuerpflichtige und deren steuerbarer Umsatz 2012 nach wirtschaftlicher und regionaler Gliederung

Kreisfreie Stadt Landkreis Land	25.1 Stahl- und Leichtmetallbau			25.5 Herstellung von Schmiede-, Press-, Zieh- und Stanzteilen, gewalzten Ringen und pulvermetallurgischen Erzeugnissen		
	Steuer- pflichtige	steuerbarer Umsatz		Steuer- pflichtige	steuerbarer Umsatz	
		insgesamt	darunter für Lieferungen und Leistungen		insgesamt	darunter für Lieferungen und Leistungen
	Anzahl	1000 EUR		Anzahl	1000 EUR	
Stadt Erfurt	8	17 292	17 201	.	.	.
Stadt Gera	11	14 386	13 510	.	.	.
Stadt Jena	.	.	.	.	.	.
Stadt Suhl	5	6 977	6 947	.	.	.
Stadt Weimar	9	13 657	13 652	.	.	.
Stadt Eisenach	.	.	.	-	-	-
Eichsfeld	38	66 028	64 631	.	.	.
Nordhausen	17	146 961	143 906	.	.	.
Wartburgkreis	31	45 161	45 150	15	89 943	83 507
Unstrut-Hainich-Kreis	19	36 006	35 300	5	499	495
Kyffhäuserkreis	18	116 500	102 510	.	.	.
Schmalkalden-Meiningen	35	100 672	79 024	14	35 457	35 128
Gotha	26	35 234	34 670	7	46 229	43 368
Sömmerda	13	21 845	20 857	.	.	.
Hildburghausen	11	21 635	21 517	-	-	-
Ilm-Kreis	23	249 535	246 015	9	8 995	8 719
Weimarer Land	16	7 535	7 526	.	.	.
Sonneberg	.	.	.	.	.	.
Saalfeld-Rudolstadt	23	28 433	28 431	.	.	.
Saale-Holzland-Kreis	11	14 208	13 352	.	.	.
Saale-Orla-Kreis	25	60 573	56 383	.	.	.
Greiz	27	16 933	16 878	6	8 978	8 961
Altenburger Land	12	13 724	13 278	.	.	.
<b>Thüringen</b>	<b>390</b>	<b>1 039 620</b>	<b>987 059</b>	<b>103</b>	<b>321 132</b>	<b>305 769</b>

Noch: 1. Steuerpflichtige und deren steuerbarer Umsatz 2012 nach wirtschaftlicher und regionaler Gliederung

Kreisfreie Stadt Landkreis Land	25.6 Oberflächenveredlung und Wärmebehandlung; Mechanik a. n. g.			25.7 Herstellung von Schneidwaren, Werkzeugen, Schlössern und Beschlägen aus unedlen Metallen		
	Steuer- pflichtige	steuerbarer Umsatz		Steuer- pflichtige	steuerbarer Umsatz	
		insgesamt	darunter für Lieferungen und Leistungen		insgesamt	darunter für Lieferungen und Leistungen
	Anzahl	1000 EUR		Anzahl	1000 EUR	
Stadt Erfurt	30	12 564	12 302	9	6 529	6 464
Stadt Gera	18	9 089	8 522	.	.	.
Stadt Jena	12	11 843	11 791	.	.	.
Stadt Suhl	11	2 408	2 385	3	141	141
Stadt Weimar	9	5 369	5 369	.	.	.
Stadt Eisenach	8	1 723	1 723	.	.	.
Eichsfeld	48	59 833	59 491	6	5 083	5 058
Nordhausen	18	10 585	10 569	5	1 514	1 514
Wartburgkreis	60	58 385	57 736	13	10 045	9 964
Unstrut-Hainich-Kreis	46	36 534	36 273	.	.	.
Kyffhäuserkreis	30	10 184	10 184	5	10 206	10 110
Schmalkalden-Meiningen	108	89 302	87 486	71	188 830	183 615
Gotha	43	28 966	28 890	.	.	.
Sömmerda	19	4 270	4 267	.	.	.
Hildburghausen	25	42 892	42 720	.	.	.
Ilm-Kreis	32	24 026	23 929	.	.	.
Weimarer Land	27	22 218	21 878	.	.	.
Sonneberg	16	6 361	6 343	14	26 936	26 104
Saalfeld-Rudolstadt	50	69 258	68 056	8	17 188	16 598
Saale-Holzland-Kreis	26	9 829	9 497	7	15 809	15 497
Saale-Orla-Kreis	38	32 662	32 157	5	19 902	19 886
Greiz	36	42 219	39 968	5	11 896	11 838
Altenburger Land	25	5 979	5 978	7	10 678	10 644
<b>Thüringen</b>	<b>735</b>	<b>596 498</b>	<b>587 513</b>	<b>203</b>	<b>455 485</b>	<b>441 976</b>

Noch: 1. Steuerpflichtige und deren steuerbarer Umsatz 2012 nach wirtschaftlicher und regionaler Gliederung

Kreisfreie Stadt Landkreis Land	25.9			26		
	Herstellung von sonstigen Metallwaren			Herstellung von Datenverarbeitungsgeräten, elektronischen und optischen Erzeugnissen		
	Steuer- pflichtige	steuerbarer Umsatz		Steuer- pflichtige	steuerbarer Umsatz	
		insgesamt	darunter für Lieferungen und Leistungen		insgesamt	darunter für Lieferungen und Leistungen
	Anzahl	1000 EUR		Anzahl	1000 EUR	
Stadt Erfurt	12	9 938	9 931	33	149 542	130 420
Stadt Gera	.	.	.	11	72 236	68 620
Stadt Jena	.	.	.	56	786 803	758 172
Stadt Suhl	13	7 459	7 377	8	38 189	34 977
Stadt Weimar	4	1 105	1 105	6	26 495	26 369
Stadt Eisenach	4	2 741	2 736	5	2 840	2 831
Eichsfeld	12	56 967	52 322	14	82 360	78 253
Nordhausen	.	.	.	6	4 907	4 855
Wartburgkreis	17	62 909	55 621	13	54 064	50 689
Unstrut-Hainich-Kreis	.	.	.	10	24 564	24 454
Kyffhäuserkreis	7	20 452	18 076	4	9 735	9 544
Schmalkalden-Meiningen	46	40 042	38 598	19	31 619	30 638
Gotha	18	28 902	26 627	9	18 405	17 348
Sömmerda	8	5 455	5 450	14	75 189	67 851
Hildburghausen	10	96 490	88 910	16	33 748	32 974
Ilm-Kreis	6	9 258	8 680	26	65 257	58 878
Weimarer Land	9	47 559	37 521	14	45 510	45 099
Sonneberg	12	37 196	32 460	12	37 857	34 409
Saalfeld-Rudolstadt	18	28 056	27 583	20	73 933	71 576
Saale-Holzland-Kreis	.	.	.	17	50 613	47 936
Saale-Orla-Kreis	8	21 006	19 837	.	.	.
Greiz	14	23 120	22 896	5	7 937	7 899
Altenburger Land	.	.	.	.	.	.
<b>Thüringen</b>	<b>253</b>	<b>551 666</b>	<b>500 069</b>	<b>332</b>	<b>1 926 563</b>	<b>1 812 846</b>

Noch: 1. Steuerpflichtige und deren steuerbarer Umsatz 2012 nach wirtschaftlicher und regionaler Gliederung

Kreisfreie Stadt Landkreis Land	26.1 Herstellung von elektronischen Bauelementen und Leiterplatten			26.2 Herstellung von Datenverarbeitungsgeräten und peripheren Geräten		
	Steuer- pflichtige	steuerbarer Umsatz		Steuer- pflichtige	steuerbarer Umsatz	
		insgesamt	darunter für Lieferungen und Leistungen		insgesamt	darunter für Lieferungen und Leistungen
	Anzahl	1000 EUR		Anzahl	1000 EUR	
Stadt Erfurt	11	132 148	113 988	.	.	.
Stadt Gera	.	.	.	.	.	.
Stadt Jena	7	15 789	15 144	5	24 569	23 051
Stadt Suhl	.	.	.	-	-	-
Stadt Weimar	-	-	-	-	-	-
Stadt Eisenach	-	-	-	.	.	.
Eichsfeld	8	75 169	71 065	.	.	.
Nordhausen	.	.	.	.	.	.
Wartburgkreis	6	36 724	34 219	.	.	.
Unstrut-Hainich-Kreis	5	22 725	22 626	.	.	.
Kyffhäuserkreis	.	.	.	-	-	-
Schmalkalden-Meiningen	.	.	.	.	.	.
Gotha	.	.	.	.	.	.
Sömmerda	5	2 620	2 589	.	.	.
Hildburghausen	10	19 780	19 109	.	.	.
Ilm-Kreis	5	31 979	26 223	4	5 212	5 191
Weimarer Land	.	.	.	.	.	.
Sonneberg	3	906	906	.	.	.
Saalfeld-Rudolstadt	5	51 964	50 680	-	-	-
Saale-Holzland-Kreis	5	31 182	29 597	.	.	.
Saale-Orla-Kreis	5	8 795	8 617	.	.	.
Greiz	.	.	.	.	.	.
Altenburger Land	.	.	.	.	.	.
<b>Thüringen</b>	<b>92</b>	<b>526 048</b>	<b>486 886</b>	<b>39</b>	<b>227 391</b>	<b>202 234</b>

Noch: 1. Steuerpflichtige und deren steuerbarer Umsatz 2012 nach wirtschaftlicher und regionaler Gliederung

Kreisfreie Stadt Landkreis Land	26.5 Herstellung von Mess-, Kontroll-, Navigations- u. ä. Instrumenten und Vorrichtungen; Herstellung von Uhren			27 Herstellung von elektrischen Ausrüstungen		
	Steuer- pflichtige	steuerbarer Umsatz		Steuer- pflichtige	steuerbarer Umsatz	
		insgesamt	darunter für Lieferungen und Leistungen		insgesamt	darunter für Lieferungen und Leistungen
	Anzahl	1000 EUR		Anzahl	1000 EUR	
Stadt Erfurt	11	7 579	7 487	14	54 166	53 826
Stadt Gera	.	.	.	10	102 179	75 158
Stadt Jena	18	153 477	147 448	11	39 365	38 913
Stadt Suhl	.	.	.	5	5 229	5 116
Stadt Weimar	.	.	.	.	.	.
Stadt Eisenach	.	.	.	4	6 309	6 308
Eichsfeld	.	.	.	10	10 844	10 673
Nordhausen	-	-	-	8	11 907	11 604
Wartburgkreis	.	.	.	18	80 080	65 462
Unstrut-Hainich-Kreis	-	-	-	5	11 308	11 294
Kyffhäuserkreis	.	.	.	5	32 834	31 673
Schmalkalden-Meiningen	11	23 918	23 170	18	72 030	59 703
Gotha	3	5 204	4 160	6	4 384	4 262
Sömmerda	.	.	.	9	11 460	10 960
Hildburghausen	3	222	222	8	24 292	23 849
Ilm-Kreis	11	23 795	23 197	19	22 239	21 464
Weimarer Land	4	3 530	3 525	7	9 774	9 612
Sonneberg	.	.	.	.	.	.
Saalfeld-Rudolstadt	.	.	.	.	.	.
Saale-Holzland-Kreis	7	14 902	14 033	10	27 794	25 568
Saale-Orla-Kreis	.	.	.	8	12 222	12 154
Greiz	.	.	.	16	40 166	37 974
Altenburger Land	.	.	.	7	7 799	7 749
<b>Thüringen</b>	<b>93</b>	<b>299 434</b>	<b>283 655</b>	<b>222</b>	<b>924 435</b>	<b>825 033</b>



Noch: 1. Steuerpflichtige und deren steuerbarer Umsatz 2012 nach wirtschaftlicher und regionaler Gliederung

Kreisfreie Stadt Landkreis Land	27.9			28		
	Herstellung von sonstigen elektrischen Ausrüstungen und Geräten a. n. g.			Maschinenbau		
	Steuer- pflichtige	steuerbarer Umsatz		Steuer- pflichtige	steuerbarer Umsatz	
		insgesamt	darunter für Lieferungen und Leistungen		insgesamt	darunter für Lieferungen und Leistungen
	Anzahl	1000 EUR		Anzahl	1000 EUR	
Stadt Erfurt	.	.	.	27	48 173	45 217
Stadt Gera	.	.	.	13	19 854	19 478
Stadt Jena	.	.	.	14	43 722	41 420
Stadt Suhl	.	.	.	15	50 660	49 468
Stadt Weimar	-	-	-	.	.	.
Stadt Eisenach	.	.	.	.	.	.
Eichsfeld	.	.	.	24	60 916	59 080
Nordhausen	5	5 896	5 598	14	176 685	154 151
Wartburgkreis	.	.	.	43	202 046	191 269
Unstrut-Hainich-Kreis	.	.	.	20	24 588	24 261
Kyffhäuserkreis	.	.	.	12	16 881	16 262
Schmalkalden-Meiningen	8	36 897	27 443	35	72 190	71 767
Gotha	.	.	.	18	27 041	26 861
Sömmerda	4	1 702	1 649	12	14 744	14 672
Hildburghausen	.	.	.	9	22 313	22 307
Ilm-Kreis	9	6 961	6 712	25	171 323	164 224
Weimarer Land	.	.	.	16	8 333	6 787
Sonneberg	.	.	.	24	69 439	66 834
Saalfeld-Rudolstadt	5	10 064	9 890	15	128 749	122 812
Saale-Holzland-Kreis	4	2 487	2 030	11	38 290	35 989
Saale-Orla-Kreis	.	.	.	22	40 778	39 892
Greiz	9	27 211	25 393	23	57 121	55 648
Altenburger Land	3	2 693	2 670	8	104 141	97 943
Thüringen	104	255 085	227 007	411	1 449 472	1 365 452

Noch: 1. Steuerpflichtige und deren steuerbarer Umsatz 2012 nach wirtschaftlicher und regionaler Gliederung

Kreisfreie Stadt Landkreis Land	28.2			28.9		
	Herstellung von sonstigen nicht wirtschaftszweigspezifischen Maschinen			Herstellung von Maschinen für sonstige bestimmte Wirtschaftszweige		
	Steuer- pflichtige	steuerbarer Umsatz		Steuer- pflichtige	steuerbarer Umsatz	
		insgesamt	darunter für Lieferungen und Leistungen		insgesamt	darunter für Lieferungen und Leistungen
	Anzahl	1000 EUR		Anzahl	1000 EUR	
Stadt Erfurt	16	13 967	13 948	.	.	.
Stadt Gera	6	10 991	10 899	.	.	.
Stadt Jena	8	12 481	12 389	.	.	.
Stadt Suhl	.	.	.	.	.	.
Stadt Weimar	.	.	.	.	.	.
Stadt Eisenach	.	.	.	.	.	.
Eichsfeld	13	10 859	10 763	8	41 502	40 788
Nordhausen	4	30 175	22 844	.	.	.
Wartburgkreis	18	39 866	37 981	14	113 597	106 768
Unstrut-Hainich-Kreis	14	14 112	14 058	.	.	.
Kyffhäuserkreis	4	3 483	3 446	5	9 201	8 674
Schmalkalden-Meiningen	14	35 344	35 246	.	.	.
Gotha	.	.	.	9	18 520	18 442
Sömmerda	5	10 852	10 825	4	2 232	2 188
Hildburghausen	.	.	.	.	.	.
Ilm-Kreis	13	57 686	56 584	5	47 653	45 111
Weimarer Land	.	.	.	.	.	.
Sonneberg	9	19 359	19 102	8	28 327	27 477
Saalfeld-Rudolstadt	.	.	.	9	36 939	34 382
Saale-Holzland-Kreis	7	30 252	27 979	.	.	.
Saale-Orla-Kreis	7	5 701	5 677	10	22 224	21 505
Greiz	11	33 519	32 683	.	.	.
Altenburger Land	-	-	-	.	.	.
<b>Thüringen</b>	<b>193</b>	<b>410 784</b>	<b>393 632</b>	<b>123</b>	<b>512 903</b>	<b>481 139</b>

Noch: 1. Steuerpflichtige und deren steuerbarer Umsatz 2012 nach wirtschaftlicher und regionaler Gliederung

Kreisfreie Stadt Landkreis Land	29			31		
	Herstellung von Kraftwagen und Kraftwagenteilen			Herstellung von Möbeln		
	Steuer- pflichtige	steuerbarer Umsatz		Steuer- pflichtige	steuerbarer Umsatz	
		insgesamt	darunter für Lieferungen und Leistungen		insgesamt	darunter für Lieferungen und Leistungen
	Anzahl	1000 EUR		Anzahl	1000 EUR	
Stadt Erfurt	.	.	.	18	7 572	7 527
Stadt Gera	.	.	.	4	861	860
Stadt Jena	.	.	.	5	673	673
Stadt Suhl	.	.	.	5	573	573
Stadt Weimar	-	-	-	9	6 347	6 327
Stadt Eisenach	.	.	.	4	3 971	3 970
Eichsfeld	7	12 377	12 346	26	18 207	16 065
Nordhausen	.	.	.	8	2 210	2 036
Wartburgkreis	18	241 570	196 709	15	11 952	11 824
Unstrut-Hainich-Kreis	.	.	.	12	14 624	13 744
Kyffhäuserkreis	.	.	.	6	702	702
Schmalkalden-Meiningen	9	5 494	5 299	24	36 125	28 785
Gotha	.	.	.	6	109 443	108 701
Sömmerda	.	.	.	4	1 488	1 488
Hildburghausen	3	321 138	290 963	13	7 201	7 153
Ilm-Kreis	6	10 611	10 422	13	16 833	15 747
Weimarer Land	.	.	.	17	5 749	5 697
Sonneberg	.	.	.	13	6 385	6 358
Saalfeld-Rudolstadt	.	.	.	8	4 794	4 782
Saale-Holzland-Kreis	.	.	.	23	27 250	23 711
Saale-Orla-Kreis	.	.	.	13	38 487	36 064
Greiz	4	7 224	6 917	18	92 812	85 296
Altenburger Land	7	17 162	16 836	10	11 053	10 490
<b>Thüringen</b>	<b>100</b>	<b>1 473 827</b>	<b>1 279 784</b>	<b>274</b>	<b>425 312</b>	<b>398 574</b>

Noch: 1. Steuerpflichtige und deren steuerbarer Umsatz 2012 nach wirtschaftlicher und regionaler Gliederung

Kreisfreie Stadt Landkreis Land	32			32.1		
	Herstellung von sonstigen Waren			Herstellung von Münzen, Schmuck und ähnlichen Erzeugnissen		
	Steuer- pflichtige	steuerbarer Umsatz		Steuer- pflichtige	steuerbarer Umsatz	
		insgesamt	darunter für Lieferungen und Leistungen		insgesamt	darunter für Lieferungen und Leistungen
	Anzahl	1000 EUR		Anzahl	1000 EUR	
Stadt Erfurt	42	17 377	17 236	11	1 792	1 756
Stadt Gera	31	16 529	16 240	.	.	.
Stadt Jena	32	85 257	78 915	.	.	.
Stadt Suhl	11	3 196	3 158	.	.	.
Stadt Weimar	22	4 782	4 674	5	906	805
Stadt Eisenach	13	9 493	9 468	.	.	.
Eichsfeld	25	51 380	46 300	.	.	.
Nordhausen	16	4 980	4 974	.	.	.
Wartburgkreis	14	11 435	11 114	-	-	-
Unstrut-Hainich-Kreis	19	52 254	49 622	.	.	.
Kyffhäuserkreis	11	3 594	3 583	.	.	.
Schmalkalden-Meiningen	35	26 367	25 552	3	594	594
Gotha	37	27 416	25 760	4	1 325	1 227
Sömmerda	13	25 072	23 444	.	.	.
Hildburghausen	13	12 928	11 991	.	.	.
Ilm-Kreis	33	44 826	43 756	.	.	.
Weimarer Land	15	4 789	4 732	3	212	211
Sonneberg	42	21 344	21 065	-	-	-
Saalfeld-Rudolstadt	32	197 743	188 118	.	.	.
Saale-Holzland-Kreis	14	52 393	51 162	.	.	.
Saale-Orla-Kreis	19	18 619	17 942	.	.	.
Greiz	30	66 156	58 292	3	260	258
Altenburger Land	14	8 688	8 670	.	.	.
<b>Thüringen</b>	<b>533</b>	<b>766 617</b>	<b>725 770</b>	<b>59</b>	<b>9 940</b>	<b>9 592</b>

Noch: 1. Steuerpflichtige und deren steuerbarer Umsatz 2012 nach wirtschaftlicher und regionaler Gliederung

Kreisfreie Stadt Landkreis Land	32.5			32.9		
	Herstellung von medizinischen und zahnmedizinischen Apparaten und Materialien			Herstellung von Erzeugnissen a. n. g.		
	Steuer- pflichtige	steuerbarer Umsatz		Steuer- pflichtige	steuerbarer Umsatz	
		insgesamt	darunter für Lieferungen und Leistungen		insgesamt	darunter für Lieferungen und Leistungen
	Anzahl	1000 EUR		Anzahl	1000 EUR	
Stadt Erfurt	18	13 211	13 169	8	1 516	1 478
Stadt Gera	18	11 759	11 736	4	777	773
Stadt Jena	24	83 199	77 011	3	383	383
Stadt Suhl	8	2 850	2 850	.	.	.
Stadt Weimar	10	2 688	2 681	.	.	.
Stadt Eisenach	7	9 086	9 063	3	172	172
Eichsfeld	14	15 947	15 419	.	.	.
Nordhausen	11	4 412	4 408	.	.	.
Wartburgkreis	.	.	.	.	.	.
Unstrut-Hainich-Kreis	10	23 842	23 094	.	.	.
Kyffhäuserkreis	6	3 171	3 171	.	.	.
Schmalkalden-Meiningen	12	11 304	11 055	15	12 683	12 273
Gotha	18	8 515	8 459	9	15 946	14 454
Sömmerda	.	.	.	.	.	.
Hildburghausen	7	7 251	7 250	.	.	.
Ilm-Kreis	14	19 961	19 750	13	23 984	23 132
Weimarer Land	8	3 582	3 569	.	.	.
Sonneberg	21	11 782	11 739	10	2 940	2 748
Saalfeld-Rudolstadt	23	193 086	183 866	5	1 675	1 669
Saale-Holzland-Kreis	.	.	.	.	.	.
Saale-Orla-Kreis	13	12 334	12 333	3	332	309
Greiz	17	62 371	54 804	6	2 950	2 698
Altenburger Land	8	6 749	6 732	.	.	.
<b>Thüringen</b>	<b>296</b>	<b>572 938</b>	<b>545 727</b>	<b>115</b>	<b>107 023</b>	<b>98 365</b>

Noch: 1. Steuerpflichtige und deren steuerbarer Umsatz 2012 nach wirtschaftlicher und regionaler Gliederung

Kreisfreie Stadt Landkreis Land	33			33.1		
	Reparatur und Installation von Maschinen und Ausrüstungen			Reparatur von Metallerzeugnissen, Maschinen und Ausrüstungen		
	Steuer- pflichtige	steuerbarer Umsatz		Steuer- pflichtige	steuerbarer Umsatz	
		insgesamt	darunter für Lieferungen und Leistungen		insgesamt	darunter für Lieferungen und Leistungen
	Anzahl	1000 EUR		Anzahl	1000 EUR	
Stadt Erfurt	24	10 213	10 021	11	3 529	3 445
Stadt Gera	10	2 676	2 520	6	1 198	1 045
Stadt Jena	5	708	708	.	.	.
Stadt Suhl	.	.	.	.	.	.
Stadt Weimar	.	.	.	.	.	.
Stadt Eisenach	.	.	.	.	.	.
Eichsfeld	14	5 998	5 995	9	3 173	3 171
Nordhausen	.	.	.	3	511	506
Wartburgkreis	23	31 121	30 383	.	.	.
Unstrut-Hainich-Kreis	26	8 867	8 849	12	3 623	3 606
Kyffhäuserkreis	16	3 634	3 452	8	2 040	1 859
Schmalkalden-Meiningen	27	15 529	15 334	16	11 871	11 864
Gotha	24	20 113	18 743	15	14 492	13 429
Sömmerda	9	2 646	2 590	6	1 433	1 378
Hildburghausen	12	16 762	16 663	6	1 673	1 673
Ilm-Kreis	.	.	.	.	.	.
Weimarer Land	18	11 618	11 106	9	3 186	3 186
Sonneberg	.	.	.	.	.	.
Saalfeld-Rudolstadt	20	10 044	9 996	10	2 521	2 480
Saale-Holzland-Kreis	.	.	.	.	.	.
Saale-Orla-Kreis	22	8 038	7 905	12	1 958	1 888
Greiz	19	9 515	9 229	15	6 073	5 788
Altenburger Land	18	18 365	18 299	10	11 277	11 253
<b>Thüringen</b>	<b>354</b>	<b>1 072 112</b>	<b>694 473</b>	<b>197</b>	<b>927 327</b>	<b>551 148</b>

Noch: 1. Steuerpflichtige und deren steuerbarer Umsatz 2012 nach wirtschaftlicher und regionaler Gliederung

Kreisfreie Stadt Landkreis Land	33.2 Installation von Maschinen und Ausrüstungen a. n. g.			D Energieversorgung		
	Steuer- pflichtige	steuerbarer Umsatz		Steuer- pflichtige	steuerbarer Umsatz	
		insgesamt	darunter für Lieferungen und Leistungen		insgesamt	darunter für Lieferungen und Leistungen
	Anzahl	1000 EUR		Anzahl	1000 EUR	
Stadt Erfurt	13	6 684	6 576	35	1 758 754	1 755 908
Stadt Gera	4	1 479	1 475	.	.	.
Stadt Jena	.	.	.	.	.	.
Stadt Suhl	.	.	.	.	.	.
Stadt Weimar	.	.	.	.	.	.
Stadt Eisenach	.	.	.	7	68 567	68 563
Eichsfeld	5	2 825	2 824	41	75 526	75 512
Nordhausen	.	.	.	19	77 855	77 850
Wartburgkreis	.	.	.	47	43 395	43 383
Unstrut-Hainich-Kreis	14	5 244	5 243	49	115 375	114 474
Kyffhäuserkreis	8	1 593	1 593	26	40 661	40 574
Schmalkalden-Meiningen	11	3 659	3 471	28	50 593	50 410
Gotha	9	5 621	5 314	43	152 977	152 962
Sömmerda	3	1 213	1 212	17	4 079	4 079
Hildburghausen	6	15 088	14 989	65	28 468	28 438
Ilm-Kreis	16	23 295	23 281	23	84 051	84 052
Weimarer Land	9	8 432	7 920	26	36 952	36 940
Sonneberg	3	280	280	.	.	.
Saalfeld-Rudolstadt	10	7 523	7 517	24	61 452	61 377
Saale-Holzland-Kreis	7	6 334	6 249	24	29 284	29 283
Saale-Orla-Kreis	10	6 080	6 018	27	76 198	65 798
Greiz	4	3 442	3 441	39	45 989	45 844
Altenburger Land	8	7 087	7 047	56	58 366	58 358
<b>Thüringen</b>	<b>157</b>	<b>144 785</b>	<b>143 325</b>	<b>649</b>	<b>3 290 674</b>	<b>3 271 793</b>

Noch: 1. Steuerpflichtige und deren steuerbarer Umsatz 2012 nach wirtschaftlicher und regionaler Gliederung

Kreisfreie Stadt Landkreis Land	35.1			E		
	Elektrizitätsversorgung			Wasserversorgung; Abwasser- und Abfallentsorgung und Beseitigung von Umweltverschmutzungen		
	Steuer- pflichtige	steuerbarer Umsatz		Steuer- pflichtige	steuerbarer Umsatz	
		insgesamt	darunter für Lieferungen und Leistungen		insgesamt	darunter für Lieferungen und Leistungen
	Anzahl	1000 EUR		Anzahl	1000 EUR	
Stadt Erfurt	.	.	.	18	34 812	34 789
Stadt Gera	.	.	.	13	65 138	64 763
Stadt Jena	.	.	.	.	.	.
Stadt Suhl	.	.	.	6	7 771	7 765
Stadt Weimar	.	.	.	.	.	.
Stadt Eisenach	7	68 567	68 563	.	.	.
Eichsfeld	38	31 208	31 194	24	27 946	27 939
Nordhausen	.	.	.	21	83 365	82 642
Wartburgkreis	.	.	.	17	257 431	250 059
Unstrut-Hainich-Kreis	45	109 524	108 623	21	37 321	37 313
Kyffhäuserkreis	.	.	.	19	21 977	21 913
Schmalkalden-Meiningen	.	.	.	31	96 878	94 696
Gotha	39	102 488	102 474	23	30 508	30 353
Sömmerda	.	.	.	8	16 087	16 087
Hildburghausen	.	.	.	10	24 427	24 400
Ilm-Kreis	.	.	.	10	21 225	21 224
Weimarer Land	.	.	.	20	29 444	29 442
Sonneberg	.	.	.	10	27 665	27 581
Saalfeld-Rudolstadt	.	.	.	15	39 417	38 958
Saale-Holzland-Kreis	.	.	.	18	45 215	45 164
Saale-Orla-Kreis	.	.	.	12	24 977	24 873
Greiz	.	.	.	13	20 315	20 315
Altenburger Land	52	53 948	53 943	21	29 850	29 850
<b>Thüringen</b>	<b>605</b>	<b>2 945 902</b>	<b>2 927 065</b>	<b>341</b>	<b>992 020</b>	<b>980 356</b>



Noch: 1. Steuerpflichtige und deren steuerbarer Umsatz 2012 nach wirtschaftlicher und regionaler Gliederung

Kreisfreie Stadt Landkreis Land	36			38		
	Wasserversorgung			Sammlung, Behandlung und Beseitigung von Abfällen; Rückgewinnung		
	Steuer- pflichtige	steuerbarer Umsatz		Steuer- pflichtige	steuerbarer Umsatz	
		insgesamt	darunter für Lieferungen und Leistungen		insgesamt	darunter für Lieferungen und Leistungen
	Anzahl	1000 EUR		Anzahl	1000 EUR	
Stadt Erfurt	.	.	.	14	6 256	6 239
Stadt Gera	.	.	.	7	32 736	32 545
Stadt Jena	.	.	.	3	586	586
Stadt Suhl	-	-	-	.	.	.
Stadt Weimar	.	.	.	.	.	.
Stadt Eisenach	.	.	.	.	.	.
Eichsfeld	.	.	.	16	15 821	15 814
Nordhausen	.	.	.	17	48 740	48 049
Wartburgkreis	.	.	.	.	.	.
Unstrut-Hainich-Kreis	.	.	.	15	27 655	27 647
Kyffhäuserkreis	.	.	.	14	10 628	10 564
Schmalkalden-Meiningen	7	22 705	22 705	21	62 677	60 495
Gotha	5	13 334	13 223	15	15 238	15 193
Sömmerda	.	.	.	.	.	.
Hildburghausen	.	.	.	.	.	.
Ilm-Kreis	3	13 726	13 726	.	.	.
Weimarer Land	.	.	.	17	22 743	22 741
Sonneberg	.	.	.	.	.	.
Saalfeld-Rudolstadt	.	.	.	8	26 980	26 527
Saale-Holzland-Kreis	5	19 019	19 002	10	25 459	25 425
Saale-Orla-Kreis	.	.	.	7	13 535	13 431
Greiz	.	.	.	.	.	.
Altenburger Land	7	10 515	10 515	9	16 811	16 811
<b>Thüringen</b>	<b>71</b>	<b>288 654</b>	<b>288 446</b>	<b>226</b>	<b>638 797</b>	<b>627 510</b>

Noch: 1. Steuerpflichtige und deren steuerbarer Umsatz 2012 nach wirtschaftlicher und regionaler Gliederung

Kreisfreie Stadt Landkreis Land	38.3			F		
	Rückgewinnung			Baugewerbe		
	Steuer- pflichtige	steuerbarer Umsatz		Steuer- pflichtige	steuerbarer Umsatz	
		insgesamt	darunter für Lieferungen und Leistungen		insgesamt	darunter für Lieferungen und Leistungen
	Anzahl	1000 EUR		Anzahl	1000 EUR	
Stadt Erfurt	8	4 823	4 806	949	409 112	407 953
Stadt Gera	.	.	.	523	180 102	177 934
Stadt Jena	.	.	.	285	103 436	102 978
Stadt Suhl	.	.	.	214	78 891	78 635
Stadt Weimar	.	.	.	309	118 469	118 157
Stadt Eisenach	.	.	.	136	115 264	114 849
Eichsfeld	5	8 304	8 297	936	373 658	372 882
Nordhausen	8	37 314	36 624	440	171 268	170 532
Wartburgkreis	.	.	.	735	305 538	304 470
Unstrut-Hainich-Kreis	11	26 417	26 408	694	306 249	305 095
Kyffhäuserkreis	9	9 360	9 297	411	171 388	170 965
Schmalkalden-Meiningen	14	43 640	41 589	931	315 229	314 058
Gotha	.	.	.	960	360 808	358 963
Sömmerda	.	.	.	604	268 075	267 195
Hildburghausen	5	8 868	8 842	468	162 556	162 171
Ilm-Kreis	.	.	.	680	242 232	240 348
Weimarer Land	.	.	.	701	208 255	207 457
Sonneberg	6	14 893	14 808	313	114 884	114 579
Saalfeld-Rudolstadt	.	.	.	757	317 618	315 710
Saale-Holzland-Kreis	.	.	.	607	200 622	199 922
Saale-Orla-Kreis	.	.	.	660	225 166	224 037
Greiz	5	2 888	2 888	970	303 050	302 199
Altenburger Land	.	.	.	660	228 109	227 451
<b>Thüringen</b>	<b>137</b>	<b>327 425</b>	<b>323 220</b>	<b>13 943</b>	<b>5 279 977</b>	<b>5 258 538</b>

Noch: 1. Steuerpflichtige und deren steuerbarer Umsatz 2012 nach wirtschaftlicher und regionaler Gliederung

Kreisfreie Stadt Landkreis Land	41			41.1		
	Hochbau			Erschließung von Grundstücken; Bauträger		
	Steuer- pflichtige	steuerbarer Umsatz		Steuer- pflichtige	steuerbarer Umsatz	
		insgesamt	darunter für Lieferungen und Leistungen		insgesamt	darunter für Lieferungen und Leistungen
	Anzahl	1000 EUR		Anzahl	1000 EUR	
Stadt Erfurt	41	64 457	64 412	17	32 234	32 228
Stadt Gera	32	38 986	38 985	15	15 041	15 041
Stadt Jena	21	23 943	23 940	.	.	.
Stadt Suhl	9	15 061	15 041	.	.	.
Stadt Weimar	.	.	.	.	.	.
Stadt Eisenach	.	.	.	.	.	.
Eichsfeld	45	77 845	77 838	6	5 340	5 340
Nordhausen	17	22 195	22 195	-	-	-
Wartburgkreis	42	51 632	51 632	.	.	.
Unstrut-Hainich-Kreis	25	35 116	35 116	.	.	.
Kyffhäuserkreis	31	48 303	48 298	5	2 909	2 909
Schmalkalden-Meiningen	29	23 304	23 304	4	2 605	2 605
Gotha	30	30 625	30 566	5	4 732	4 684
Sömmerda	14	16 896	16 896	.	.	.
Hildburghausen	19	19 955	19 955	4	1 585	1 585
Ilm-Kreis	33	28 627	28 374	5	4 800	4 800
Weimarer Land	23	22 897	22 890	3	724	724
Sonneberg	8	12 659	12 659	.	.	.
Saalfeld-Rudolstadt	27	41 560	41 554	7	31 695	31 689
Saale-Holzland-Kreis	17	12 603	12 603	.	.	.
Saale-Orla-Kreis	26	15 817	15 816	3	1 091	1 091
Greiz	46	39 668	39 667	6	9 608	9 607
Altenburger Land	34	20 251	20 140	3	728	728
<b>Thüringen</b>	<b>601</b>	<b>703 973</b>	<b>703 454</b>	<b>110</b>	<b>144 625</b>	<b>144 562</b>

Noch: 1. Steuerpflichtige und deren steuerbarer Umsatz 2012 nach wirtschaftlicher und regionaler Gliederung

Kreisfreie Stadt Landkreis Land	41.2			42		
	Bau von Gebäuden			Tiefbau		
	Steuer- pflichtige	steuerbarer Umsatz		Steuer- pflichtige	steuerbarer Umsatz	
		insgesamt	darunter für Lieferungen und Leistungen		insgesamt	darunter für Lieferungen und Leistungen
	Anzahl	1000 EUR		Anzahl	1000 EUR	
Stadt Erfurt	24	32 224	32 183	40	36 725	36 717
Stadt Gera	17	23 945	23 945	6	2 292	2 292
Stadt Jena	.	.	.	4	5 242	5 242
Stadt Suhl	.	.	.	5	12 763	12 749
Stadt Weimar	17	12 497	12 497	.	.	.
Stadt Eisenach	9	26 332	26 332	.	.	.
Eichsfeld	39	72 505	72 498	30	42 814	42 759
Nordhausen	17	22 195	22 195	15	17 174	17 171
Wartburgkreis	.	.	.	9	9 674	9 674
Unstrut-Hainich-Kreis	.	.	.	16	21 395	21 226
Kyffhäuserkreis	26	45 394	45 389	8	2 871	2 868
Schmalkalden-Meiningen	25	20 699	20 699	16	20 597	20 565
Gotha	25	25 893	25 882	27	89 634	89 622
Sömmerda	.	.	.	19	57 981	57 981
Hildburghausen	15	18 370	18 370	6	14 936	14 914
Ilm-Kreis	28	23 827	23 574	24	27 972	27 953
Weimarer Land	20	22 173	22 167	16	20 232	20 191
Sonneberg	.	.	.	7	14 091	14 091
Saalfeld-Rudolstadt	20	9 865	9 865	12	12 980	12 827
Saale-Holzland-Kreis	.	.	.	12	16 250	16 250
Saale-Orla-Kreis	23	14 727	14 725	12	14 747	14 723
Greiz	40	30 060	30 060	18	15 790	15 790
Altenburger Land	31	19 522	19 412	19	33 559	33 324
<b>Thüringen</b>	<b>491</b>	<b>559 348</b>	<b>558 892</b>	<b>334</b>	<b>538 453</b>	<b>537 486</b>

Noch: 1. Steuerpflichtige und deren steuerbarer Umsatz 2012 nach wirtschaftlicher und regionaler Gliederung

Kreisfreie Stadt Landkreis Land	42.1			42.2		
	Bau von Straßen und Bahnverkehrsstrecken			Leitungstiefbau und Kläranlagenbau		
	Steuer- pflichtige	steuerbarer Umsatz		Steuer- pflichtige	steuerbarer Umsatz	
		insgesamt	darunter für Lieferungen und Leistungen		insgesamt	darunter für Lieferungen und Leistungen
	Anzahl	1000 EUR		Anzahl	1000 EUR	
Stadt Erfurt	29	33 154	33 154	6	2 885	2 877
Stadt Gera	.	.	.	.	.	.
Stadt Jena	-	-	-	.	.	.
Stadt Suhl	.	.	.	.	.	.
Stadt Weimar	.	.	.	-	-	-
Stadt Eisenach	.	.	.	-	-	-
Eichsfeld	21	34 897	34 851	.	.	.
Nordhausen	8	9 094	9 090	.	.	.
Wartburgkreis	.	.	.	.	.	.
Unstrut-Hainich-Kreis	.	.	.	10	16 978	16 809
Kyffhäuserkreis	.	.	.	4	984	984
Schmalkalden-Meiningen	8	16 984	16 984	.	.	.
Gotha	12	59 196	59 196	6	7 966	7 953
Sömmerda	9	52 184	52 184	4	1 284	1 284
Hildburghausen	.	.	.	.	.	.
Ilm-Kreis	.	.	.	.	.	.
Weimarer Land	5	15 035	15 035	6	4 258	4 258
Sonneberg	4	13 163	13 163	.	.	.
Saalfeld-Rudolstadt	6	10 412	10 260	.	.	.
Saale-Holzland-Kreis	5	9 665	9 665	.	.	.
Saale-Orla-Kreis	.	.	.	.	.	.
Greiz	8	5 018	5 018	.	.	.
Altenburger Land	.	.	.	8	19 567	19 467
<b>Thüringen</b>	<b>160</b>	<b>364 895</b>	<b>364 332</b>	<b>91</b>	<b>90 007</b>	<b>89 693</b>

Noch: 1. Steuerpflichtige und deren steuerbarer Umsatz 2012 nach wirtschaftlicher und regionaler Gliederung

Kreisfreie Stadt Landkreis Land	42.9  Sonstiger Tiefbau			43  Vorbereitende Baustellenarbeiten, Bauinstallation und sonstiges Ausbaugewerbe		
	Steuer- pflichtige	steuerbarer Umsatz		Steuer- pflichtige	steuerbarer Umsatz	
		insgesamt	darunter für Lieferungen und Leistungen		insgesamt	darunter für Lieferungen und Leistungen
	Anzahl	1000 EUR		Anzahl	1000 EUR	
Stadt Erfurt	5	685	685	868	307 930	306 825
Stadt Gera	-	-	-	485	138 824	136 658
Stadt Jena	.	.	.	260	74 252	73 795
Stadt Suhl	.	.	.	200	51 067	50 845
Stadt Weimar	.	.	.	280	100 997	100 685
Stadt Eisenach	.	.	.	120	42 428	42 191
Eichsfeld	.	.	.	861	252 999	252 285
Nordhausen	.	.	.	408	131 899	131 167
Wartburgkreis	3	2 831	2 831	684	244 232	243 164
Unstrut-Hainich-Kreis	.	.	.	653	249 738	248 752
Kyffhäuserkreis	.	.	.	372	120 215	119 798
Schmalkalden-Meiningen	.	.	.	886	271 329	270 190
Gotha	9	22 472	22 472	903	240 549	238 775
Sömmerda	6	4 514	4 514	571	193 197	192 317
Hildburghausen	.	.	.	443	127 665	127 302
Ilm-Kreis	18	21 922	21 903	623	185 632	184 021
Weimarer Land	5	939	898	662	165 126	164 375
Sonneberg	.	.	.	298	88 134	87 829
Saalfeld-Rudolstadt	.	.	.	718	263 079	261 328
Saale-Holzland-Kreis	.	.	.	578	171 769	171 069
Saale-Orla-Kreis	.	.	.	622	194 601	193 498
Greiz	.	.	.	906	247 592	246 742
Altenburger Land	.	.	.	607	174 298	173 987
<b>Thüringen</b>	<b>83</b>	<b>83 551</b>	<b>83 461</b>	<b>13 008</b>	<b>4 037 551</b>	<b>4 017 598</b>

Noch: 1. Steuerpflichtige und deren steuerbarer Umsatz 2012 nach wirtschaftlicher und regionaler Gliederung

Kreisfreie Stadt Landkreis Land	43.1			43.2		
	Abbrucharbeiten und vorbereitende Baustellenarbeiten			Bauinstallation		
	Steuer- pflichtige	steuerbarer Umsatz		Steuer- pflichtige	steuerbarer Umsatz	
		insgesamt	darunter für Lieferungen und Leistungen		insgesamt	darunter für Lieferungen und Leistungen
	Anzahl	1000 EUR		Anzahl	1000 EUR	
Stadt Erfurt	18	6 154	6 154	292	149 930	149 338
Stadt Gera	14	2 731	2 731	182	64 927	64 757
Stadt Jena	.	.	.	110	34 159	34 096
Stadt Suhl	6	2 202	2 202	62	25 623	25 454
Stadt Weimar	4	411	411	88	50 034	49 753
Stadt Eisenach	.	.	.	51	23 753	23 533
Eichsfeld	11	1 827	1 824	281	93 740	93 634
Nordhausen	8	2 051	2 051	149	48 344	48 125
Wartburgkreis	14	8 232	8 217	254	91 990	91 399
Unstrut-Hainich-Kreis	11	8 142	8 142	252	135 980	135 264
Kyffhäuserkreis	8	4 387	4 387	121	33 924	33 699
Schmalkalden-Meiningen	12	4 651	4 651	311	98 543	98 262
Gotha	12	3 038	3 038	354	121 737	121 159
Sömmerda	7	2 479	2 468	175	69 328	69 231
Hildburghausen	14	9 243	9 205	134	47 969	47 920
Ilm-Kreis	6	1 895	1 895	253	77 874	77 413
Weimarer Land	10	2 179	2 179	225	58 461	58 280
Sonneberg	8	2 605	2 604	106	44 233	44 132
Saalfeld-Rudolstadt	10	16 684	16 684	294	87 213	86 595
Saale-Holzland-Kreis	5	1 482	1 482	208	64 505	64 411
Saale-Orla-Kreis	10	2 346	2 346	244	101 700	101 328
Greiz	20	12 314	12 312	300	107 383	106 901
Altenburger Land	9	8 468	8 468	226	65 759	65 634
<b>Thüringen</b>	<b>223</b>	<b>104 248</b>	<b>104 178</b>	<b>4 672</b>	<b>1 697 108</b>	<b>1 690 317</b>

Noch: 1. Steuerpflichtige und deren steuerbarer Umsatz 2012 nach wirtschaftlicher und regionaler Gliederung

Kreisfreie Stadt Landkreis Land	43.3			43.9		
	Sonstiger Ausbau			Sonstige spezialisierte Bautätigkeiten		
	Steuer- pflichtige	steuerbarer Umsatz		Steuer- pflichtige	steuerbarer Umsatz	
		insgesamt	darunter für Lieferungen und Leistungen		insgesamt	darunter für Lieferungen und Leistungen
	Anzahl	1000 EUR		Anzahl	1000 EUR	
Stadt Erfurt	430	94 962	94 875	128	56 883	56 457
Stadt Gera	210	52 537	50 636	79	18 630	18 534
Stadt Jena	107	27 172	27 049	.	.	.
Stadt Suhl	90	13 222	13 222	42	10 021	9 968
Stadt Weimar	136	31 335	31 313	52	19 216	19 207
Stadt Eisenach	50	12 102	12 089	.	.	.
Eichsfeld	427	110 606	110 036	142	46 826	46 791
Nordhausen	174	51 258	51 123	77	30 245	29 868
Wartburgkreis	311	79 034	78 883	105	64 975	64 666
Unstrut-Hainich-Kreis	272	59 491	59 352	118	46 125	45 994
Kyffhäuserkreis	157	37 536	37 359	86	44 367	44 353
Schmalkalden-Meiningen	383	101 646	100 903	180	66 489	66 374
Gotha	388	77 606	76 490	149	38 167	38 088
Sömmerda	276	69 639	69 102	113	51 751	51 516
Hildburghausen	192	27 993	27 865	103	42 460	42 311
Ilm-Kreis	256	80 247	79 298	108	25 617	25 415
Weimarer Land	295	64 263	63 718	132	40 223	40 198
Sonneberg	130	19 200	18 996	54	22 097	22 096
Saalfeld-Rudolstadt	293	93 690	92 588	121	65 492	65 461
Saale-Holzland-Kreis	241	55 965	55 619	124	49 817	49 557
Saale-Orla-Kreis	270	51 119	50 793	98	39 436	39 031
Greiz	400	70 135	69 866	186	57 761	57 663
Altenburger Land	241	45 633	45 553	131	54 439	54 332
<b>Thüringen</b>	<b>5 729</b>	<b>1 326 391</b>	<b>1 316 730</b>	<b>2 384</b>	<b>909 804</b>	<b>906 373</b>



Noch: 1. Steuerpflichtige und deren steuerbarer Umsatz 2012 nach wirtschaftlicher und regionaler Gliederung

Kreisfreie Stadt Landkreis Land	G			45		
	Handel, Instandhaltung und Reparatur von Kraftfahrzeugen			Handel mit Kraftfahrzeugen; Instandhaltung und Reparatur von Kraftfahrzeugen		
	Steuer- pflichtige	steuerbarer Umsatz		Steuer- pflichtige	steuerbarer Umsatz	
		insgesamt	darunter für Lieferungen und Leistungen		insgesamt	darunter für Lieferungen und Leistungen
	Anzahl	1000 EUR		Anzahl	1000 EUR	
Stadt Erfurt	1 374	1 144 169	1 092 110	239	253 798	252 074
Stadt Gera	645	485 799	467 924	130	177 401	171 132
Stadt Jena	510	620 394	604 433	78	182 083	181 045
Stadt Suhl	269	199 119	196 867	46	69 301	68 685
Stadt Weimar	396	325 109	309 297	58	91 967	90 691
Stadt Eisenach	294	304 625	284 669	66	182 024	164 450
Eichsfeld	703	693 526	648 401	171	152 972	150 546
Nordhausen	545	431 553	425 253	102	111 058	108 700
Wartburgkreis	824	771 022	755 427	201	151 421	147 290
Unstrut-Hainich-Kreis	711	691 825	666 793	162	135 874	129 616
Kyffhäuserkreis	500	325 123	319 211	95	58 160	55 542
Schmalkalden-Meiningen	1 014	661 856	631 099	239	201 116	198 729
Gotha	921	752 639	718 548	207	242 373	228 098
Sömmerda	448	445 632	437 250	85	57 353	55 545
Hildburghausen	433	472 816	458 190	106	188 470	187 745
Ilm-Kreis	821	627 281	614 513	158	97 064	95 113
Weimarer Land	572	435 485	417 581	131	55 475	54 369
Sonneberg	439	320 289	307 567	87	97 114	93 661
Saalfeld-Rudolstadt	801	489 674	471 769	160	178 610	166 332
Saale-Holzland-Kreis	618	845 486	817 292	146	155 583	152 923
Saale-Orla-Kreis	693	413 433	394 157	181	121 312	110 924
Greiz	874	1 071 922	1 043 591	196	178 825	176 181
Altenburger Land	621	541 645	517 924	126	76 778	75 150
<b>Thüringen</b>	<b>15 026</b>	<b>13 070 422</b>	<b>12 599 864</b>	<b>3 170</b>	<b>3 216 133</b>	<b>3 114 540</b>

Noch: 1. Steuerpflichtige und deren steuerbarer Umsatz 2012 nach wirtschaftlicher und regionaler Gliederung

Kreisfreie Stadt Landkreis Land	45.1			45.2		
	Handel mit Kraftwagen			Instandhaltung und Reparatur von Kraftwagen		
	Steuer- pflichtige	steuerbarer Umsatz		Steuer- pflichtige	steuerbarer Umsatz	
		insgesamt	darunter für Lieferungen und Leistungen		insgesamt	darunter für Lieferungen und Leistungen
	Anzahl	1000 EUR		Anzahl	1000 EUR	
Stadt Erfurt	101	208 852	207 977	87	26 936	26 908
Stadt Gera	50	133 300	127 804	43	10 563	10 520
Stadt Jena	34	169 122	168 503	28	6 660	6 658
Stadt Suhl	22	56 862	56 495	11	3 569	3 387
Stadt Weimar	21	77 434	76 179	.	.	.
Stadt Eisenach	33	111 743	111 560	.	.	.
Eichsfeld	43	87 586	87 486	78	34 983	34 137
Nordhausen	46	85 068	83 184	34	17 765	17 715
Wartburgkreis	53	101 852	98 374	95	32 973	32 514
Unstrut-Hainich-Kreis	50	80 839	75 143	65	18 305	18 063
Kyffhäuserkreis	29	39 853	37 591	35	9 102	9 096
Schmalkalden-Meiningen	78	137 189	135 570	96	29 233	28 919
Gotha	83	189 234	175 956	74	16 969	16 960
Sömmerda	25	37 209	37 153	35	8 026	7 961
Hildburghausen	30	165 712	165 313	36	7 839	7 807
Ilm-Kreis	54	56 118	54 758	63	17 090	16 981
Weimarer Land	27	22 637	22 489	70	20 614	20 111
Sonneberg	27	70 885	67 617	41	16 020	15 896
Saalfeld-Rudolstadt	43	78 586	78 287	64	24 253	24 165
Saale-Holzland-Kreis	59	135 292	132 814	53	13 017	12 991
Saale-Orla-Kreis	45	69 135	59 108	86	32 948	32 801
Greiz	60	119 099	118 883	85	33 125	33 034
Altenburger Land	39	42 673	41 627	46	22 006	21 988
<b>Thüringen</b>	<b>1 052</b>	<b>2 276 282</b>	<b>2 219 871</b>	<b>1 264</b>	<b>413 787</b>	<b>410 392</b>

Noch: 1. Steuerpflichtige und deren steuerbarer Umsatz 2012 nach wirtschaftlicher und regionaler Gliederung

Kreisfreie Stadt Landkreis Land	45.3			45.4		
	Handel mit Kraftwagenteilen und -zubehör			Handel mit Krafträdern, Kraftradteilen und -zubehör; Instandhaltung und Reparatur von Krafträdern		
	Steuer- pflichtige	steuerbarer Umsatz		Steuer- pflichtige	steuerbarer Umsatz	
		insgesamt	darunter für Lieferungen und Leistungen		insgesamt	darunter für Lieferungen und Leistungen
	Anzahl	1000 EUR		Anzahl	1000 EUR	
Stadt Erfurt	38	12 458	12 264	13	5 552	4 925
Stadt Gera	25	21 966	21 492	12	11 572	11 316
Stadt Jena	.	.	.	.	.	.
Stadt Suhl	8	6 605	6 605	5	2 264	2 198
Stadt Weimar	14	5 438	5 437	.	.	.
Stadt Eisenach	.	.	.	6	1 621	1 435
Eichsfeld	41	26 115	24 964	9	4 287	3 959
Nordhausen	14	4 599	4 537	8	3 626	3 265
Wartburgkreis	39	13 850	13 760	14	2 747	2 642
Unstrut-Hainich-Kreis	39	34 194	33 997	8	2 536	2 412
Kyffhäuserkreis	25	7 687	7 652	6	1 519	1 203
Schmalkalden-Meiningen	54	29 950	29 669	11	4 744	4 571
Gotha	43	34 549	33 631	7	1 621	1 550
Sömmerda	19	11 152	9 464	6	966	966
Hildburghausen	30	10 370	10 075	10	4 550	4 549
Ilm-Kreis	33	22 614	22 133	8	1 243	1 241
Weimarer Land	28	9 391	9 290	6	2 833	2 480
Sonneberg	13	5 862	5 862	6	4 347	4 287
Saalfeld-Rudolstadt	40	74 202	62 437	13	1 568	1 443
Saale-Holzland-Kreis	24	5 951	5 797	10	1 323	1 322
Saale-Orla-Kreis	34	10 452	10 358	16	8 777	8 657
Greiz	35	21 357	19 088	16	5 244	5 176
Altenburger Land	31	10 054	9 527	10	2 045	2 007
<b>Thüringen</b>	<b>647</b>	<b>444 896</b>	<b>406 925</b>	<b>207</b>	<b>81 168</b>	<b>77 352</b>

Noch: 1. Steuerpflichtige und deren steuerbarer Umsatz 2012 nach wirtschaftlicher und regionaler Gliederung

Kreisfreie Stadt Landkreis Land	46			46.1		
	Großhandel (ohne Handel mit Kraftfahrzeugen)			Handelsvermittlung		
	Steuer- pflichtige	steuerbarer Umsatz		Steuer- pflichtige	steuerbarer Umsatz	
		insgesamt	darunter für Lieferungen und Leistungen		insgesamt	darunter für Lieferungen und Leistungen
	Anzahl	1000 EUR		Anzahl	1000 EUR	
Stadt Erfurt	292	377 694	343 595	158	27 219	26 552
Stadt Gera	138	90 151	84 260	77	17 054	14 805
Stadt Jena	90	136 450	129 653	50	17 972	17 105
Stadt Suhl	63	42 653	42 097	35	6 809	6 580
Stadt Weimar	65	43 875	38 701	33	7 019	7 010
Stadt Eisenach	36	17 743	16 612	16	5 785	5 157
Eichsfeld	120	100 389	97 054	41	16 679	15 946
Nordhausen	92	103 844	102 296	36	9 384	9 154
Wartburgkreis	117	310 456	302 910	47	8 645	8 598
Unstrut-Hainich-Kreis	150	284 162	269 429	63	11 915	10 219
Kyffhäuserkreis	74	60 768	60 020	26	1 989	1 961
Schmalkalden-Meiningen	180	118 391	115 600	83	13 139	12 752
Gotha	180	204 606	193 439	83	12 351	11 885
Sömmerda	92	223 736	219 495	40	9 879	9 690
Hildburghausen	66	121 858	109 852	36	4 615	4 392
Ilm-Kreis	157	254 311	248 115	73	15 239	13 961
Weimarer Land	131	166 728	157 417	67	11 870	11 766
Sonneberg	45	15 589	13 123	26	9 968	7 933
Saalfeld-Rudolstadt	149	95 397	91 431	73	12 035	11 829
Saale-Holzland-Kreis	124	513 517	491 314	49	15 726	14 465
Saale-Orla-Kreis	93	106 283	99 729	37	9 105	8 345
Greiz	191	701 184	677 917	71	13 358	12 761
Altenburger Land	118	263 424	244 485	49	11 607	11 477
<b>Thüringen</b>	<b>2 763</b>	<b>4 353 212</b>	<b>4 148 544</b>	<b>1 269</b>	<b>269 362</b>	<b>254 342</b>

Noch: 1. Steuerpflichtige und deren steuerbarer Umsatz 2012 nach wirtschaftlicher und regionaler Gliederung

Kreisfreie Stadt Landkreis Land	46.2 Großhandel mit landwirtschaftlichen Grundstoffen und lebenden Tieren			46.3 Großhandel mit Nahrungs- und Genussmitteln, Getränken und Tabakwaren		
	Steuer- pflichtige	steuerbarer Umsatz		Steuer- pflichtige	steuerbarer Umsatz	
		insgesamt	darunter für Lieferungen und Leistungen		insgesamt	darunter für Lieferungen und Leistungen
	Anzahl	1000 EUR		Anzahl	1000 EUR	
Stadt Erfurt	.	.	.	23	128 154	109 275
Stadt Gera	.	.	.	8	4 941	4 322
Stadt Jena	.	.	.	-	-	-
Stadt Suhl	.	.	.	.	.	.
Stadt Weimar	.	.	.	.	.	.
Stadt Eisenach	.	.	.	.	.	.
Eichsfeld	.	.	.	10	6 619	6 619
Nordhausen	6	2 403	2 329	11	22 686	22 424
Wartburgkreis	8	10 800	7 713	17	48 284	45 953
Unstrut-Hainich-Kreis	11	32 042	30 359	13	99 553	92 450
Kyffhäuserkreis	.	.	.	9	15 953	15 433
Schmalkalden-Meiningen	.	.	.	14	35 033	34 718
Gotha	10	2 198	2 130	14	61 936	57 147
Sömmerda	5	2 735	2 694	9	128 358	127 475
Hildburghausen	7	10 704	9 985	.	.	.
Ilm-Kreis	.	.	.	.	.	.
Weimarer Land	.	.	.	8	29 212	28 940
Sonneberg	.	.	.	3	1 122	1 122
Saalfeld-Rudolstadt	.	.	.	10	4 437	4 225
Saale-Holzland-Kreis	5	920	901	13	236 600	220 890
Saale-Orla-Kreis	5	13 953	12 700	4	2 745	2 745
Greiz	14	27 163	25 800	18	369 819	356 006
Altenburger Land	8	55 650	54 623	11	47 969	38 976
<b>Thüringen</b>	<b>119</b>	<b>219 632</b>	<b>209 071</b>	<b>214</b>	<b>1 447 434</b>	<b>1 361 749</b>

Noch: 1. Steuerpflichtige und deren steuerbarer Umsatz 2012 nach wirtschaftlicher und regionaler Gliederung

Kreisfreie Stadt Landkreis Land	46.4 Großhandel mit Gebrauchs- und Verbrauchsgütern			46.5 Großhandel mit Geräten der Informations- und Kommunikationstechnik		
	Steuer- pflichtige	steuerbarer Umsatz		Steuer- pflichtige	steuerbarer Umsatz	
		insgesamt	darunter für Lieferungen und Leistungen		insgesamt	darunter für Lieferungen und Leistungen
	Anzahl	1000 EUR		Anzahl	1000 EUR	
Stadt Erfurt	38	18 989	18 453	5	58 220	54 202
Stadt Gera	12	35 331	34 835	.	.	.
Stadt Jena	17	97 275	92 131	-	-	-
Stadt Suhl	10	21 799	21 668	-	-	-
Stadt Weimar	.	.	.	.	.	.
Stadt Eisenach	5	2 029	1 900	.	.	.
Eichsfeld	16	13 408	13 254	.	.	.
Nordhausen	14	7 201	6 787	.	.	.
Wartburgkreis	5	8 507	8 373	.	.	.
Unstrut-Hainich-Kreis	10	23 509	23 294	3	2 015	2 015
Kyffhäuserkreis	8	859	858	.	.	.
Schmalkalden-Meiningen	15	8 885	8 546	.	.	.
Gotha	12	6 699	6 646	3	240	240
Sömmerda	.	.	.	.	.	.
Hildburghausen	4	514	503	-	-	-
Ilm-Kreis	20	11 309	10 582	.	.	.
Weimarer Land	15	41 110	35 911	.	.	.
Sonneberg	4	1 661	1 236	.	.	.
Saalfeld-Rudolstadt	9	12 993	11 134	.	.	.
Saale-Holzland-Kreis	12	68 055	66 249	-	-	-
Saale-Orla-Kreis	.	.	.	.	.	.
Greiz	18	150 255	148 144	.	.	.
Altenburger Land	6	2 183	2 027	4	21 537	21 490
<b>Thüringen</b>	<b>260</b>	<b>557 985</b>	<b>534 257</b>	<b>45</b>	<b>118 828</b>	<b>114 125</b>

Noch: 1. Steuerpflichtige und deren steuerbarer Umsatz 2012 nach wirtschaftlicher und regionaler Gliederung

Kreisfreie Stadt Landkreis Land	46.6			46.7		
	Großhandel mit sonstigen Maschinen, Ausrüstungen und Zubehör			Sonstiger Großhandel		
	Steuer- pflichtige	steuerbarer Umsatz		Steuer- pflichtige	steuerbarer Umsatz	
		insgesamt	darunter für Lieferungen und Leistungen		insgesamt	darunter für Lieferungen und Leistungen
	Anzahl	1000 EUR		Anzahl	1000 EUR	
Stadt Erfurt	22	36 189	34 044	29	58 221	51 453
Stadt Gera	9	4 510	4 503	16	19 128	18 496
Stadt Jena	7	7 131	6 849	11	12 847	12 355
Stadt Suhl	7	5 203	5 047	7	7 973	7 936
Stadt Weimar	7	10 595	9 236	11	6 287	6 142
Stadt Eisenach	5	2 086	1 714	.	.	.
Eichsfeld	9	7 981	7 711	27	35 989	35 024
Nordhausen	7	3 281	3 069	12	55 566	55 289
Wartburgkreis	16	15 586	15 415	17	213 492	211 954
Unstrut-Hainich-Kreis	18	38 219	35 995	27	74 965	73 350
Kyffhäuserkreis	6	1 894	1 860	17	23 229	23 109
Schmalkalden-Meiningen	22	20 729	20 551	31	16 506	15 583
Gotha	23	42 774	40 250	29	72 511	69 730
Sömmerda	10	31 766	28 930	16	26 438	26 363
Hildburghausen	4	2 857	2 840	.	.	.
Ilm-Kreis	15	29 770	27 901	27	84 851	83 201
Weimarer Land	8	19 811	17 718	26	61 392	59 860
Sonneberg	4	1 142	1 142	.	.	.
Saalfeld-Rudolstadt	18	22 465	22 277	23	35 254	34 185
Saale-Holzland-Kreis	9	18 930	18 089	27	169 221	166 922
Saale-Orla-Kreis	11	7 563	7 412	22	54 165	53 532
Greiz	19	42 919	39 640	36	83 514	82 891
Altenburger Land	14	21 098	19 879	21	101 114	93 764
Thüringen	270	394 502	372 073	450	1 222 927	1 191 252

Noch: 1. Steuerpflichtige und deren steuerbarer Umsatz 2012 nach wirtschaftlicher und regionaler Gliederung

Kreisfreie Stadt Landkreis Land	46.9			47		
	Großhandel ohne ausgeprägten Schwerpunkt			Einzelhandel (ohne Handel mit Kraftfahrzeugen)		
	Steuer- pflichtige	steuerbarer Umsatz		Steuer- pflichtige	steuerbarer Umsatz	
		insgesamt	darunter für Lieferungen und Leistungen		insgesamt	darunter für Lieferungen und Leistungen
	Anzahl	1000 EUR		Anzahl	1000 EUR	
Stadt Erfurt	.	.	.	843	512 676	496 441
Stadt Gera	10	7 707	6 226	377	218 247	212 531
Stadt Jena	.	.	.	342	301 862	293 735
Stadt Suhl	.	.	.	160	87 165	86 086
Stadt Weimar	.	.	.	273	189 266	179 904
Stadt Eisenach	.	.	.	192	104 857	103 607
Eichsfeld	9	16 992	15 792	412	440 165	400 801
Nordhausen	.	.	.	351	216 651	214 257
Wartburgkreis	.	.	.	506	309 145	305 228
Unstrut-Hainich-Kreis	5	1 943	1 747	399	271 789	267 748
Kyffhäuserkreis	.	.	.	331	206 195	203 649
Schmalkalden-Meiningen	8	9 411	9 360	595	342 348	316 770
Gotha	6	5 897	5 410	534	305 660	297 011
Sömmerda	4	1 533	1 483	271	164 543	162 210
Hildburghausen	.	.	.	261	162 488	160 593
Ilm-Kreis	10	3 919	3 282	506	275 906	271 285
Weimarer Land	4	2 297	2 196	310	213 282	205 794
Sonneberg	.	.	.	307	207 586	200 782
Saalfeld-Rudolstadt	8	5 140	5 012	492	215 666	214 006
Saale-Holzland-Kreis	9	4 065	3 798	348	176 386	173 055
Saale-Orla-Kreis	10	15 679	11 939	419	185 837	183 503
Greiz	.	.	.	487	191 913	189 494
Altenburger Land	5	2 267	2 249	377	201 442	198 289
<b>Thüringen</b>	<b>136</b>	<b>122 542</b>	<b>111 674</b>	<b>9 093</b>	<b>5 501 076</b>	<b>5 336 781</b>



Noch: 1. Steuerpflichtige und deren steuerbarer Umsatz 2012 nach wirtschaftlicher und regionaler Gliederung

Kreisfreie Stadt Landkreis Land	47.1 Einzelhandel mit Waren verschiedener Art (in Verkaufsräumen)			47.2 Einzelhandel mit Nahrungs- und Genussmitteln, Getränken und Tabakwaren (in Verkaufsräumen)		
	Steuer- pflichtige	steuerbarer Umsatz		Steuer- pflichtige	steuerbarer Umsatz	
		insgesamt	darunter für Lieferungen und Leistungen		insgesamt	darunter für Lieferungen und Leistungen
	Anzahl	1000 EUR		Anzahl	1000 EUR	
Stadt Erfurt	101	101 592	100 458	117	29 827	29 761
Stadt Gera	38	20 093	20 029	54	18 917	18 911
Stadt Jena	43	31 570	31 126	51	26 304	26 292
Stadt Suhl	22	14 511	14 466	14	9 200	9 198
Stadt Weimar	34	34 425	33 346	36	28 281	22 512
Stadt Eisenach	24	14 369	14 241	22	4 758	4 753
Eichsfeld	54	119 914	119 632	39	130 350	95 561
Nordhausen	57	56 253	55 988	31	15 003	15 002
Wartburgkreis	69	64 809	64 679	49	21 064	21 064
Unstrut-Hainich-Kreis	66	65 882	65 299	24	17 401	17 348
Kyffhäuserkreis	51	80 170	80 054	36	16 624	16 415
Schmalkalden-Meiningen	90	54 833	54 130	63	20 439	20 404
Gotha	57	69 350	69 177	78	44 189	42 763
Sömmerda	39	31 825	31 811	34	17 429	17 429
Hildburghausen	47	38 513	38 440	26	5 438	5 437
Ilm-Kreis	82	45 925	45 696	57	34 718	34 705
Weimarer Land	37	40 340	39 057	34	16 021	14 212
Sonneberg	42	30 231	30 197	30	7 030	7 030
Saalfeld-Rudolstadt	78	38 179	38 080	54	19 616	19 589
Saale-Holzland-Kreis	51	48 424	46 996	42	16 776	16 773
Saale-Orla-Kreis	50	27 958	27 950	56	22 404	22 400
Greiz	63	31 675	31 572	55	12 490	12 423
Altenburger Land	49	9 712	9 643	48	16 816	16 815
<b>Thüringen</b>	<b>1 244</b>	<b>1 070 552</b>	<b>1 062 066</b>	<b>1 050</b>	<b>551 094</b>	<b>506 798</b>

Noch: 1. Steuerpflichtige und deren steuerbarer Umsatz 2012 nach wirtschaftlicher und regionaler Gliederung

Kreisfreie Stadt Landkreis Land	47.3 Einzelhandel mit Motorenkraftstoffen (Tankstellen)			47.4 Einzelhandel mit Geräten der Informations- und Kommunikationstechnik (in Verkaufsräumen)		
	Steuer- pflichtige	steuerbarer Umsatz		Steuer- pflichtige	steuerbarer Umsatz	
		insgesamt	darunter für Lieferungen und Leistungen		insgesamt	darunter für Lieferungen und Leistungen
	Anzahl	1000 EUR		Anzahl	1000 EUR	
Stadt Erfurt	16	25 216	25 216	46	46 247	43 947
Stadt Gera	7	15 738	15 738	25	24 686	24 019
Stadt Jena	5	7 707	7 707	16	10 118	9 568
Stadt Suhl	3	1 901	1 901	12	8 138	7 943
Stadt Weimar	5	6 209	6 209	16	8 144	8 135
Stadt Eisenach	7	9 269	9 268	13	2 127	2 122
Eichsfeld	11	22 787	22 787	23	7 255	7 054
Nordhausen	12	11 066	11 066	15	6 088	6 081
Wartburgkreis	17	25 995	25 995	24	29 865	28 971
Unstrut-Hainich-Kreis	13	38 354	38 183	10	2 467	2 435
Kyffhäuserkreis	9	9 543	9 542	15	3 327	3 118
Schmalkalden-Meiningen	27	21 971	21 971	25	4 127	4 127
Gotha	19	23 829	23 828	23	14 906	14 751
Sömmerda	8	12 240	12 240	12	1 437	1 396
Hildburghausen	13	13 855	13 855	8	1 368	1 368
Ilm-Kreis	14	7 047	7 047	26	9 046	8 841
Weimarer Land	12	22 784	22 771	15	3 159	3 158
Sonneberg	5	5 695	5 695	19	4 429	3 475
Saalfeld-Rudolstadt	17	15 282	15 282	33	13 485	13 300
Saale-Holzland-Kreis	8	7 555	7 555	12	2 992	2 992
Saale-Orla-Kreis	11	15 501	15 500	19	4 813	4 809
Greiz	15	13 831	13 825	24	17 632	17 371
Altenburger Land	6	3 613	3 613	22	6 593	6 593
<b>Thüringen</b>	<b>260</b>	<b>336 987</b>	<b>336 794</b>	<b>453</b>	<b>232 450</b>	<b>225 575</b>

Noch: 1. Steuerpflichtige und deren steuerbarer Umsatz 2012 nach wirtschaftlicher und regionaler Gliederung

Kreisfreie Stadt Landkreis Land	47.5 Einzelhandel mit sonstigen Haushaltsge-räten, Textilien, Heimwerker- und Einrichtungsbedarf (in Verkaufsräumen)			47.6 Einzelhandel mit Verlagsprodukten, Sportausrüstungen und Spielwaren (in Verkaufsräumen)		
	Steuer- pflichtige	steuerbarer Umsatz		Steuer- pflichtige	steuerbarer Umsatz	
		insgesamt	darunter für Lieferungen und Leistungen		insgesamt	darunter für Lieferungen und Leistungen
	Anzahl	1000 EUR		Anzahl	1000 EUR	
Stadt Erfurt	102	33 243	32 081	53	26 424	25 238
Stadt Gera	43	34 074	32 268	21	7 662	7 311
Stadt Jena	24	30 402	29 067	30	24 158	23 593
Stadt Suhl	26	6 795	6 647	.	.	.
Stadt Weimar	37	23 933	23 234	14	4 089	4 078
Stadt Eisenach	31	13 069	12 793	13	3 965	3 922
Eichsfeld	64	50 627	50 322	21	5 532	5 428
Nordhausen	43	8 115	8 048	21	5 506	5 233
Wartburgkreis	89	51 817	50 856	29	6 041	5 967
Unstrut-Hainich-Kreis	64	20 606	20 254	21	9 455	8 643
Kyffhäuserkreis	57	16 759	16 372	15	2 889	2 853
Schmalkalden-Meiningen	88	93 904	71 716	33	7 761	7 553
Gotha	66	21 162	20 291	35	15 355	14 366
Sömmerda	39	47 389	45 971	16	4 545	4 545
Hildburghausen	37	18 551	17 799	.	.	.
Ilm-Kreis	66	17 349	16 510	37	9 119	8 803
Weimarer Land	47	33 576	32 275	13	3 528	3 451
Sonneberg	42	68 252	64 968	25	3 845	3 802
Saalfeld-Rudolstadt	58	24 362	24 119	31	7 820	7 765
Saale-Holzland-Kreis	49	21 687	20 824	23	4 404	4 327
Saale-Orla-Kreis	78	23 612	22 944	26	5 348	5 059
Greiz	60	13 822	13 379	34	6 678	6 633
Altenburger Land	45	74 576	72 505	27	7 091	7 074
<b>Thüringen</b>	<b>1 255</b>	<b>747 681</b>	<b>705 239</b>	<b>564</b>	<b>175 476</b>	<b>169 848</b>

Noch: 1. Steuerpflichtige und deren steuerbarer Umsatz 2012 nach wirtschaftlicher und regionaler Gliederung

Kreisfreie Stadt Landkreis Land	47.7			47.8		
	Einzelhandel mit sonstigen Gütern (in Verkaufsräumen)			Einzelhandel an Verkaufsständen und auf Märkten		
	Steuer- pflichtige	steuerbarer Umsatz		Steuer- pflichtige	steuerbarer Umsatz	
		insgesamt	darunter für Lieferungen und Leistungen		insgesamt	darunter für Lieferungen und Leistungen
	Anzahl	1000 EUR		Anzahl	1000 EUR	
Stadt Erfurt	296	221 768	213 764	19	6 335	6 075
Stadt Gera	137	89 515	87 482	15	1 465	1 142
Stadt Jena	125	160 701	156 708	8	3 086	2 217
Stadt Suhl	52	41 176	40 534	.	.	.
Stadt Weimar	93	76 793	75 084	4	575	573
Stadt Eisenach	58	50 427	49 866	8	4 239	4 227
Eichsfeld	136	74 529	72 928	5	2 101	2 054
Nordhausen	133	105 259	104 001	5	290	281
Wartburgkreis	170	85 841	84 896	12	1 226	1 224
Unstrut-Hainich-Kreis	141	100 157	98 218	8	509	509
Kyffhäuserkreis	101	68 891	67 552	12	671	666
Schmalkalden-Meiningen	197	118 461	116 352	11	1 782	1 779
Gotha	186	104 276	99 378	5	1 429	1 391
Sömmerda	83	40 087	39 562	5	248	248
Hildburghausen	91	78 309	77 268	.	.	.
Ilm-Kreis	161	101 172	98 322	15	1 274	1 256
Weimarer Land	91	77 713	74 916	11	1 549	1 471
Sonneberg	99	60 620	59 002	9	708	708
Saalfeld-Rudolstadt	160	85 849	85 176	13	1 106	1 087
Saale-Holzland-Kreis	106	58 520	58 115	7	508	506
Saale-Orla-Kreis	124	56 820	56 284	12	1 462	1 462
Greiz	153	63 821	63 166	10	4 988	4 937
Altenburger Land	128	67 713	67 278	9	4 568	4 310
<b>Thüringen</b>	<b>3 021</b>	<b>1 988 420</b>	<b>1 945 853</b>	<b>208</b>	<b>40 623</b>	<b>38 626</b>

Noch: 1. Steuerpflichtige und deren steuerbarer Umsatz 2012 nach wirtschaftlicher und regionaler Gliederung

Kreisfreie Stadt Landkreis Land	47.9			H		
	Einzelhandel, nicht in Verkaufsräumen, an Verkaufsständen oder auf Märkten			Verkehr und Lagerei		
	Steuer- pflichtige	steuerbarer Umsatz		Steuer- pflichtige	steuerbarer Umsatz	
		insgesamt	darunter für Lieferungen und Leistungen		insgesamt	darunter für Lieferungen und Leistungen
	Anzahl	1000 EUR		Anzahl	1000 EUR	
Stadt Erfurt	93	22 023	19 901	195	135 677	135 407
Stadt Gera	37	6 098	5 632	112	46 581	46 424
Stadt Jena	40	7 815	7 456	81	31 579	31 578
Stadt Suhl	18	2 559	2 542	51	17 901	17 901
Stadt Weimar	34	6 817	6 734	54	77 880	77 839
Stadt Eisenach	16	2 634	2 415	58	20 541	20 537
Eichsfeld	59	27 069	25 036	168	171 345	170 903
Nordhausen	34	9 071	8 557	85	59 167	58 980
Wartburgkreis	47	22 486	21 575	219	142 536	142 462
Unstrut-Hainich-Kreis	52	16 958	16 860	151	83 688	83 036
Kyffhäuserkreis	35	7 320	7 077	73	32 457	32 363
Schmalkalden-Meiningen	61	19 070	18 738	235	107 700	106 806
Gotha	65	11 163	11 066	172	110 958	110 676
Sömmerda	35	9 344	9 008	102	50 555	50 529
Hildburghausen	21	4 576	4 571	125	75 139	74 798
Ilm-Kreis	48	50 256	50 106	148	85 130	85 035
Weimarer Land	50	14 613	14 485	123	49 843	49 820
Sonneberg	36	26 776	25 906	78	31 498	31 350
Saalfeld-Rudolstadt	48	9 967	9 608	131	52 107	52 077
Saale-Holzland-Kreis	50	15 520	14 968	124	127 089	126 913
Saale-Orla-Kreis	43	27 920	27 095	142	107 950	107 818
Greiz	73	26 976	26 188	169	134 676	134 376
Altenburger Land	43	10 761	10 459	105	56 858	56 806
<b>Thüringen</b>	<b>1 038</b>	<b>357 794</b>	<b>345 982</b>	<b>2 901</b>	<b>1 808 856</b>	<b>1 804 435</b>

Noch: 1. Steuerpflichtige und deren steuerbarer Umsatz 2012 nach wirtschaftlicher und regionaler Gliederung

Kreisfreie Stadt Landkreis Land	49			49.3		
	Landverkehr und Transport in Rohrfernleitungen			Sonstige Personenbeförderung im Landverkehr		
	Steuer- pflichtige	steuerbarer Umsatz		Steuer- pflichtige	steuerbarer Umsatz	
		insgesamt	darunter für Lieferungen und Leistungen		insgesamt	darunter für Lieferungen und Leistungen
	Anzahl	1000 EUR		Anzahl	1000 EUR	
Stadt Erfurt	120	67 275	67 038	45	6 902	6 784
Stadt Gera	71	19 688	19 558	34	12 748	12 748
Stadt Jena	64	9 868	9 868	45	6 158	6 158
Stadt Suhl	41	12 408	12 408	21	5 457	5 457
Stadt Weimar	39	74 824	74 783	.	.	.
Stadt Eisenach	42	11 845	11 841	.	.	.
Eichsfeld	99	67 528	67 245	26	15 668	15 417
Nordhausen	57	15 749	15 748	.	.	.
Wartburgkreis	139	80 624	80 576	35	24 963	24 930
Unstrut-Hainich-Kreis	112	53 793	53 628	.	.	.
Kyffhäuserkreis	46	17 096	17 093	20	4 596	4 594
Schmalkalden-Meiningen	185	76 491	76 330	34	15 984	15 984
Gotha	106	56 087	55 886	32	24 346	24 346
Sömmerda	59	23 260	23 257	16	5 724	5 718
Hildburghausen	89	40 164	39 905	20	15 664	15 436
Ilm-Kreis	100	47 844	47 751	18	10 486	10 486
Weimarer Land	85	25 122	25 118	26	7 619	7 619
Sonneberg	56	27 480	27 331	14	4 494	4 494
Saalfeld-Rudolstadt	99	32 059	32 030	40	4 990	4 989
Saale-Holzland-Kreis	75	36 448	36 440	21	7 354	7 353
Saale-Orla-Kreis	104	72 989	72 859	19	15 921	15 921
Greiz	116	86 014	85 879	28	9 069	9 067
Altenburger Land	82	38 375	38 352	.	.	.
<b>Thüringen</b>	<b>1 986</b>	<b>993 033</b>	<b>990 924</b>	<b>632</b>	<b>310 581</b>	<b>309 898</b>

Noch: 1. Steuerpflichtige und deren steuerbarer Umsatz 2012 nach wirtschaftlicher und regionaler Gliederung

Kreisfreie Stadt Landkreis Land	49.4			52		
	Güterbeförderung im Straßenverkehr, Umzugstransporte			Lagerei sowie Erbringung von sonstigen Dienstleistungen für den Verkehr		
	Steuer- pflichtige	steuerbarer Umsatz		Steuer- pflichtige	steuerbarer Umsatz	
		insgesamt	darunter für Lieferungen und Leistungen		insgesamt	darunter für Lieferungen und Leistungen
	Anzahl	1000 EUR		Anzahl	1000 EUR	
Stadt Erfurt	68	20 194	20 174	50	54 656	54 622
Stadt Gera	37	6 940	6 809	28	16 424	16 398
Stadt Jena	19	3 710	3 710	11	19 809	19 809
Stadt Suhl	20	6 951	6 951	.	.	.
Stadt Weimar	.	.	.	8	2 638	2 638
Stadt Eisenach	.	.	.	.	.	.
Eichsfeld	73	51 860	51 828	56	99 232	99 074
Nordhausen	37	10 607	10 607	22	39 660	39 473
Wartburgkreis	104	55 661	55 646	59	59 533	59 507
Unstrut-Hainich-Kreis	66	36 694	36 529	31	27 221	26 734
Kyffhäuserkreis	26	12 501	12 499	23	15 168	15 078
Schmalkalden-Meiningen	151	60 507	60 346	29	26 451	25 719
Gotha	74	31 741	31 539	41	51 018	50 938
Sömmerda	43	17 535	17 539	34	25 144	25 120
Hildburghausen	69	24 500	24 470	25	32 780	32 773
Ilm-Kreis	82	37 359	37 265	38	34 763	34 762
Weimarer Land	59	17 503	17 499	33	23 119	23 100
Sonneberg	42	22 986	22 837	12	3 382	3 382
Saalfeld-Rudolstadt	59	27 070	27 041	22	17 633	17 633
Saale-Holzland-Kreis	54	29 094	29 087	35	86 086	85 919
Saale-Orla-Kreis	85	57 067	56 938	25	29 972	29 970
Greiz	88	76 945	76 812	41	46 818	46 653
Altenburger Land	54	24 793	24 770	15	17 326	17 298
<b>Thüringen</b>	<b>1 343</b>	<b>639 117</b>	<b>637 792</b>	<b>657</b>	<b>740 631</b>	<b>738 396</b>

Noch: 1. Steuerpflichtige und deren steuerbarer Umsatz 2012 nach wirtschaftlicher und regionaler Gliederung

Kreisfreie Stadt Landkreis Land	52.2 Erbringung von sonstigen Dienstleistungen für den Verkehr			53 Post-, Kurier- und Expressdienste		
	Steuer- pflichtige	steuerbarer Umsatz		Steuer- pflichtige	steuerbarer Umsatz	
		insgesamt	darunter für Lieferungen und Leistungen		insgesamt	darunter für Lieferungen und Leistungen
	Anzahl	1000 EUR		Anzahl	1000 EUR	
Stadt Erfurt	46	44 502	44 470	25	13 747	13 747
Stadt Gera	.	.	.	.	.	.
Stadt Jena	11	19 809	19 809	6	1 902	1 902
Stadt Suhl	.	.	.	.	.	.
Stadt Weimar	8	2 638	2 638	7	418	418
Stadt Eisenach	.	.	.	.	.	.
Eichsfeld	.	.	.	13	4 585	4 585
Nordhausen	22	39 660	39 473	.	.	.
Wartburgkreis	.	.	.	.	.	.
Unstrut-Hainich-Kreis	.	.	.	.	.	.
Kyffhäuserkreis	23	15 168	15 078	4	192	192
Schmalkalden-Meiningen	29	26 451	25 719	21	4 758	4 758
Gotha	41	51 018	50 938	25	3 853	3 853
Sömmerda	34	25 144	25 120	.	.	.
Hildburghausen	25	32 780	32 773	11	2 195	2 119
Ilm-Kreis	.	.	.	.	.	.
Weimarer Land	33	23 119	23 100	5	1 602	1 602
Sonneberg	12	3 382	3 382	10	636	636
Saalfeld-Rudolstadt	22	17 633	17 633	.	.	.
Saale-Holzland-Kreis	.	.	.	.	.	.
Saale-Orla-Kreis	.	.	.	.	.	.
Greiz	41	46 818	46 653	12	1 844	1 844
Altenburger Land	15	17 326	17 298	.	.	.
<b>Thüringen</b>	.	.	.	<b>247</b>	<b>70 709</b>	<b>70 630</b>



Noch: 1. Steuerpflichtige und deren steuerbarer Umsatz 2012 nach wirtschaftlicher und regionaler Gliederung

Kreisfreie Stadt Landkreis Land	I			55		
	Gastgewerbe			Beherbergung		
	Steuer- pflichtige	steuerbarer Umsatz		Steuer- pflichtige	steuerbarer Umsatz	
		insgesamt	darunter für Lieferungen und Leistungen		insgesamt	darunter für Lieferungen und Leistungen
	Anzahl	1000 EUR		Anzahl	1000 EUR	
Stadt Erfurt	459	137 112	136 761	75	25 100	25 091
Stadt Gera	194	33 690	33 644	16	3 495	3 479
Stadt Jena	195	51 783	51 686	27	12 289	12 288
Stadt Suhl	84	22 945	22 910	18	11 264	11 262
Stadt Weimar	192	37 742	37 629	45	10 138	10 128
Stadt Eisenach	130	30 399	30 220	26	12 355	12 343
Eichsfeld	210	30 694	30 646	46	7 691	7 688
Nordhausen	192	28 006	27 990	30	6 557	6 557
Wartburgkreis	319	53 129	53 086	82	12 446	12 439
Unstrut-Hainich-Kreis	224	25 223	25 191	50	7 056	7 056
Kyffhäuserkreis	167	22 440	22 388	23	3 146	3 146
Schmalkalden-Meiningen	354	51 424	51 168	113	23 600	23 584
Gotha	347	73 803	73 721	84	23 493	23 427
Sömmerda	153	26 653	26 633	28	6 037	6 018
Hildburghausen	186	23 950	23 933	48	11 635	11 623
Ilm-Kreis	314	50 631	50 597	71	22 607	22 593
Weimarer Land	229	36 752	36 502	63	11 928	11 737
Sonneberg	173	19 948	19 931	49	6 559	6 544
Saalfeld-Rudolstadt	336	38 459	38 452	96	16 213	16 209
Saale-Holzland-Kreis	201	30 483	30 454	49	7 662	7 658
Saale-Orla-Kreis	258	40 468	40 425	97	18 666	18 629
Greiz	245	30 495	30 440	49	10 719	10 710
Altenburger Land	206	32 803	32 701	36	7 633	7 569
<b>Thüringen</b>	<b>5 368</b>	<b>929 033</b>	<b>927 107</b>	<b>1 221</b>	<b>278 291</b>	<b>277 777</b>

Noch: 1. Steuerpflichtige und deren steuerbarer Umsatz 2012 nach wirtschaftlicher und regionaler Gliederung

Kreisfreie Stadt Landkreis Land	55.1			56		
	Hotels, Gasthöfe und Pensionen			Gastronomie		
	Steuer- pflichtige	steuerbarer Umsatz		Steuer- pflichtige	steuerbarer Umsatz	
		insgesamt	darunter für Lieferungen und Leistungen		insgesamt	darunter für Lieferungen und Leistungen
	Anzahl	1000 EUR		Anzahl	1000 EUR	
Stadt Erfurt	66	24 635	24 627	384	112 013	111 670
Stadt Gera	.	.	.	178	30 194	30 166
Stadt Jena	21	9 739	9 739	168	39 494	39 397
Stadt Suhl	.	.	.	66	11 681	11 648
Stadt Weimar	38	9 516	9 506	147	27 604	27 501
Stadt Eisenach	.	.	.	104	18 044	17 877
Eichsfeld	43	7 444	7 441	164	23 003	22 958
Nordhausen	24	5 401	5 400	162	21 448	21 434
Wartburgkreis	71	10 715	10 709	237	40 683	40 647
Unstrut-Hainich-Kreis	.	.	.	174	18 167	18 135
Kyffhäuserkreis	20	2 832	2 832	144	19 294	19 241
Schmalkalden-Meiningen	105	22 878	22 863	241	27 824	27 584
Gotha	70	22 188	22 128	263	50 310	50 294
Sömmerda	.	.	.	125	20 615	20 615
Hildburghausen	42	10 314	10 301	138	12 315	12 310
Ilm-Kreis	55	20 205	20 191	243	28 024	28 004
Weimarer Land	52	11 112	10 920	166	24 823	24 766
Sonneberg	43	5 272	5 272	124	13 389	13 387
Saalfeld-Rudolstadt	89	15 757	15 754	240	22 246	22 243
Saale-Holzland-Kreis	41	6 953	6 951	152	22 820	22 796
Saale-Orla-Kreis	86	15 834	15 797	161	21 803	21 795
Greiz	45	10 496	10 494	196	19 777	19 729
Altenburger Land	.	.	.	170	25 170	25 132
Thüringen	1 074	256 813	256 329	4 147	650 742	649 330

Noch: 1. Steuerpflichtige und deren steuerbarer Umsatz 2012 nach wirtschaftlicher und regionaler Gliederung

Kreisfreie Stadt Landkreis Land	56.1 Restaurants, Gaststätten, Imbissstuben, Cafés, Eissalons u. Ä.			56.2 Caterer und Erbringung sonstiger Verpflegungsdienstleistungen		
	Steuer- pflichtige	steuerbarer Umsatz		Steuer- pflichtige	steuerbarer Umsatz	
		insgesamt	darunter für Lieferungen und Leistungen		insgesamt	darunter für Lieferungen und Leistungen
	Anzahl	1000 EUR		Anzahl	1000 EUR	
Stadt Erfurt	288	92 507	92 251	38	5 959	5 959
Stadt Gera	132	21 888	21 859	15	4 285	4 285
Stadt Jena	118	31 058	30 965	17	2 877	2 873
Stadt Suhl	46	7 406	7 373	7	1 386	1 386
Stadt Weimar	104	22 525	22 426	17	1 678	1 678
Stadt Eisenach	82	16 255	16 089	.	.	.
Eichsfeld	104	13 076	13 051	12	4 752	4 752
Nordhausen	118	15 051	15 036	15	2 330	2 330
Wartburgkreis	176	30 839	30 803	13	5 245	5 244
Unstrut-Hainich-Kreis	117	13 223	13 190	14	1 405	1 405
Kyffhäuserkreis	106	14 085	14 032	9	1 808	1 808
Schmalkalden-Meiningen	193	22 566	22 328	16	3 043	3 043
Gotha	209	32 408	32 391	15	14 803	14 803
Sömmerda	80	7 137	7 137	13	9 250	9 250
Hildburghausen	97	8 731	8 726	.	.	.
Ilm-Kreis	173	20 738	20 736	14	2 773	2 773
Weimarer Land	107	15 316	15 261	21	3 410	3 409
Sonneberg	77	8 005	8 004	8	1 625	1 625
Saalfeld-Rudolstadt	167	16 638	16 637	15	1 349	1 349
Saale-Holzland-Kreis	103	13 391	13 373	14	3 344	3 341
Saale-Orla-Kreis	107	18 092	18 085	14	1 124	1 124
Greiz	126	10 968	10 955	17	4 107	4 107
Altenburger Land	119	13 195	13 160	15	2 823	2 823
<b>Thüringen</b>	<b>2 949</b>	<b>465 097</b>	<b>463 868</b>	<b>330</b>	<b>80 412</b>	<b>80 404</b>

Noch: 1. Steuerpflichtige und deren steuerbarer Umsatz 2012 nach wirtschaftlicher und regionaler Gliederung

Kreisfreie Stadt Landkreis Land	56.3			J		
	Ausschank von Getränken			Information und Kommunikation		
	Steuer- pflichtige	steuerbarer Umsatz		Steuer- pflichtige	steuerbarer Umsatz	
		insgesamt	darunter für Lieferungen und Leistungen		insgesamt	darunter für Lieferungen und Leistungen
	Anzahl	1000 EUR		Anzahl	1000 EUR	
Stadt Erfurt	58	13 547	13 460	284	215 143	213 500
Stadt Gera	31	4 021	4 021	82	56 963	56 911
Stadt Jena	33	5 559	5 559	168	167 937	166 794
Stadt Suhl	13	2 889	2 889	42	16 465	16 465
Stadt Weimar	26	3 401	3 397	78	31 484	31 319
Stadt Eisenach	.	.	.	29	13 171	13 013
Eichsfeld	48	5 175	5 155	36	12 096	11 864
Nordhausen	29	4 067	4 067	41	12 650	12 012
Wartburgkreis	48	4 599	4 599	55	11 996	11 817
Unstrut-Hainich-Kreis	43	3 540	3 540	40	8 205	8 194
Kyffhäuserkreis	29	3 401	3 401	35	33 926	33 376
Schmalkalden-Meiningen	32	2 216	2 213	84	36 490	36 312
Gotha	39	3 099	3 099	64	26 965	26 911
Sömmerda	32	4 228	4 228	31	5 988	5 928
Hildburghausen	.	.	.	29	44 023	43 980
Ilm-Kreis	56	4 514	4 496	110	48 702	47 202
Weimarer Land	38	6 098	6 096	52	8 627	8 605
Sonneberg	39	3 758	3 758	33	11 530	10 918
Saalfeld-Rudolstadt	58	4 259	4 257	61	21 017	20 414
Saale-Holzland-Kreis	35	6 086	6 083	58	19 895	19 568
Saale-Orla-Kreis	40	2 586	2 586	37	5 318	5 168
Greiz	53	4 702	4 667	65	14 720	14 649
Altenburger Land	36	9 152	9 150	55	51 683	46 608
<b>Thüringen</b>	<b>868</b>	<b>105 233</b>	<b>105 057</b>	<b>1 569</b>	<b>874 994</b>	<b>861 529</b>

Noch: 1. Steuerpflichtige und deren steuerbarer Umsatz 2012 nach wirtschaftlicher und regionaler Gliederung

Kreisfreie Stadt Landkreis Land	58			58.1		
	Verlagswesen			Verlegen von Büchern und Zeitschriften; sonstiges Verlagswesen (ohne Software)		
	Steuer- pflichtige	steuerbarer Umsatz		Steuer- pflichtige	steuerbarer Umsatz	
		insgesamt	darunter für Lieferungen und Leistungen		insgesamt	darunter für Lieferungen und Leistungen
	Anzahl	1000 EUR		Anzahl	1000 EUR	
Stadt Erfurt	16	24 981	24 899	16	24 981	24 899
Stadt Gera	4	3 840	3 841	4	3 840	3 841
Stadt Jena	7	735	735	.	.	.
Stadt Suhl	5	1 262	1 262	5	1 262	1 262
Stadt Weimar	.	.	.	.	.	.
Stadt Eisenach	.	.	.	.	.	.
Eichsfeld	.	.	.	.	.	.
Nordhausen	4	1 191	1 184	4	1 191	1 184
Wartburgkreis	.	.	.	.	.	.
Unstrut-Hainich-Kreis	-	-	-	-	-	-
Kyffhäuserkreis	6	879	879	6	879	879
Schmalkalden-Meiningen	4	6 268	6 255	4	6 268	6 255
Gotha	.	.	.	.	.	.
Sömmerda	-	-	-	-	-	-
Hildburghausen	.	.	.	.	.	.
Ilm-Kreis	.	.	.	.	.	.
Weimarer Land	.	.	.	.	.	.
Sonneberg	4	2 749	2 173	4	2 749	2 173
Saalfeld-Rudolstadt	5	1 330	1 270	.	.	.
Saale-Holzland-Kreis	.	.	.	.	.	.
Saale-Orla-Kreis	.	.	.	.	.	.
Greiz	.	.	.	.	.	.
Altenburger Land	.	.	.	.	.	.
<b>Thüringen</b>	<b>85</b>	<b>124 472</b>	<b>118 661</b>	<b>81</b>	<b>124 026</b>	<b>118 215</b>

Noch: 1. Steuerpflichtige und deren steuerbarer Umsatz 2012 nach wirtschaftlicher und regionaler Gliederung

Kreisfreie Stadt Landkreis Land	59			59.1		
	Herstellung, Verleih und Vertrieb von Filmen und Fernsehprogrammen; Kinos; Tonstudios und Verlegen von Musik			Herstellung von Filmen und Fernsehprogrammen, deren Verleih und Vertrieb; Kinos		
	Steuer- pflichtige	steuerbarer Umsatz		Steuer- pflichtige	steuerbarer Umsatz	
		insgesamt	darunter für Lieferungen und Leistungen		insgesamt	darunter für Lieferungen und Leistungen
	Anzahl	1000 EUR		Anzahl	1000 EUR	
Stadt Erfurt	.	.	.	16	8 553	8 525
Stadt Gera	6	3 071	3 063	.	.	.
Stadt Jena	5	1 282	1 282	5	1 282	1 282
Stadt Suhl	.	.	.	.	.	.
Stadt Weimar	10	2 213	2 211	.	.	.
Stadt Eisenach	.	.	.	.	.	.
Eichsfeld	.	.	.	.	.	.
Nordhausen	.	.	.	-	-	-
Wartburgkreis	-	-	-	-	-	-
Unstrut-Hainich-Kreis	.	.	.	3	276	276
Kyffhäuserkreis	.	.	.	.	.	.
Schmalkalden-Meiningen	.	.	.	.	.	.
Gotha	.	.	.	.	.	.
Sömmerda	.	.	.	.	.	.
Hildburghausen	.	.	.	.	.	.
Ilm-Kreis	6	3 013	3 012	6	3 013	3 012
Weimarer Land	.	.	.	.	.	.
Sonneberg	4	382	382	.	.	.
Saalfeld-Rudolstadt	.	.	.	.	.	.
Saale-Holzland-Kreis	.	.	.	.	.	.
Saale-Orla-Kreis	-	-	-	-	-	-
Greiz	.	.	.	.	.	.
Altenburger Land	.	.	.	.	.	.
<b>Thüringen</b>	<b>85</b>	<b>27 151</b>	<b>27 061</b>	<b>72</b>	<b>25 720</b>	<b>25 629</b>

Noch: 1. Steuerpflichtige und deren steuerbarer Umsatz 2012 nach wirtschaftlicher und regionaler Gliederung

Kreisfreie Stadt Landkreis Land	62			63		
	Erbringung von Dienstleistungen der Informationstechnologie			Informationsdienstleistungen		
	Steuer- pflichtige	steuerbarer Umsatz		Steuer- pflichtige	steuerbarer Umsatz	
		insgesamt	darunter für Lieferungen und Leistungen		insgesamt	darunter für Lieferungen und Leistungen
	Anzahl	1000 EUR		Anzahl	1000 EUR	
Stadt Erfurt	176	98 928	97 489	68	77 141	77 048
Stadt Gera	57	42 976	42 934	.	.	.
Stadt Jena	125	98 296	98 115	.	.	.
Stadt Suhl	19	9 805	9 804	12	1 359	1 359
Stadt Weimar	45	14 060	13 896	18	3 419	3 418
Stadt Eisenach	18	10 423	10 324	6	1 256	1 196
Eichsfeld	22	5 085	4 853	10	4 881	4 881
Nordhausen	.	.	.	7	5 180	5 180
Wartburgkreis	38	6 363	6 201	.	.	.
Unstrut-Hainich-Kreis	34	7 057	7 046	.	.	.
Kyffhäuserkreis	.	.	.	.	.	.
Schmalkalden-Meiningen	59	27 733	27 621	17	2 239	2 186
Gotha	36	12 668	12 614	24	13 170	13 170
Sömmerda	23	4 185	4 170	5	1 527	1 527
Hildburghausen	19	1 993	1 992	.	.	.
Ilm-Kreis	81	31 775	30 715	18	2 792	2 792
Weimarer Land	36	4 599	4 599	11	3 319	3 297
Sonneberg	17	6 067	6 032	8	2 332	2 332
Saalfeld-Rudolstadt	39	14 587	14 044	12	4 306	4 306
Saale-Holzland-Kreis	37	4 908	4 895	15	13 103	13 103
Saale-Orla-Kreis	25	3 907	3 894	.	.	.
Greiz	44	9 432	9 372	14	4 359	4 357
Altenburger Land	33	3 673	3 667	14	16 873	16 872
<b>Thüringen</b>	<b>1 033</b>	<b>425 990</b>	<b>421 717</b>	<b>336</b>	<b>202 626</b>	<b>201 693</b>

Noch: 1. Steuerpflichtige und deren steuerbarer Umsatz 2012 nach wirtschaftlicher und regionaler Gliederung

Kreisfreie Stadt Landkreis Land	63.9			K		
	Erbringung von sonstigen Informationsdienstleistungen			Erbringung von Finanz- und Versicherungsdienstleistungen		
	Steuerpflichtige	steuerbarer Umsatz		Steuerpflichtige	steuerbarer Umsatz	
		insgesamt	darunter für Lieferungen und Leistungen		insgesamt	darunter für Lieferungen und Leistungen
	Anzahl	1000 EUR		Anzahl	1000 EUR	
Stadt Erfurt	.	.	.	.	.	.
Stadt Gera	.	.	.	27	5 156	5 140
Stadt Jena	27	6 436	6 436	34	20 931	20 909
Stadt Suhl	12	1 359	1 359	.	.	.
Stadt Weimar	18	3 419	3 418	15	1 234	1 234
Stadt Eisenach	6	1 256	1 196	11	2 246	2 245
Eichsfeld	.	.	.	11	1 700	1 700
Nordhausen	7	5 180	5 180	17	6 406	6 397
Wartburgkreis	.	.	.	24	17 433	17 408
Unstrut-Hainich-Kreis	.	.	.	19	14 038	13 779
Kyffhäuserkreis	.	.	.	.	.	.
Schmalkalden-Meiningen	.	.	.	30	38 207	36 352
Gotha	.	.	.	25	5 114	5 114
Sömmerda	5	1 527	1 527	9	690	690
Hildburghausen	.	.	.	15	1 431	1 429
Ilm-Kreis	.	.	.	16	7 628	7 163
Weimarer Land	11	3 319	3 297	11	1 282	1 282
Sonneberg	8	2 332	2 332	10	1 922	1 922
Saalfeld-Rudolstadt	12	4 306	4 306	17	9 266	9 249
Saale-Holzland-Kreis	15	13 103	13 103	11	16 259	15 232
Saale-Orla-Kreis	.	.	.	16	5 350	5 350
Greiz	.	.	.	17	9 134	9 035
Altenburger Land	.	.	.	.	.	.
<b>Thüringen</b>	<b>323</b>	<b>193 361</b>	<b>192 452</b>	<b>419</b>	<b>690 475</b>	<b>684 780</b>



Noch: 1. Steuerpflichtige und deren steuerbarer Umsatz 2012 nach wirtschaftlicher und regionaler Gliederung

Kreisfreie Stadt Landkreis Land	64			66		
	Erbringung von Finanzdienstleistungen			Mit Finanz- und Versicherungsdienstleistungen verbundene Tätigkeiten		
	Steuer- pflichtige	steuerbarer Umsatz		Steuer- pflichtige	steuerbarer Umsatz	
		insgesamt	darunter für Lieferungen und Leistungen		insgesamt	darunter für Lieferungen und Leistungen
	Anzahl	1000 EUR		Anzahl	1000 EUR	
Stadt Erfurt	.	.	.	28	5 578	5 578
Stadt Gera	3	3 658	3 649	24	1 498	1 491
Stadt Jena	9	18 423	18 401	25	2 508	2 508
Stadt Suhl	.	.	.	11	587	580
Stadt Weimar	.	.	.	.	.	.
Stadt Eisenach	.	.	.	.	.	.
Eichsfeld	5	706	706	6	994	994
Nordhausen	3	5 520	5 520	14	886	876
Wartburgkreis	5	12 669	12 668	19	4 764	4 740
Unstrut-Hainich-Kreis	8	11 956	11 956	11	2 082	1 822
Kyffhäuserkreis	.	.	.	8	453	453
Schmalkalden-Meiningen	.	.	.	.	.	.
Gotha	7	2 784	2 784	18	2 330	2 330
Sömmerda	-	-	-	9	690	690
Hildburghausen	3	777	774	12	654	654
Ilm-Kreis	.	.	.	.	.	.
Weimarer Land	.	.	.	.	.	.
Sonneberg	3	1 411	1 411	7	511	511
Saalfeld-Rudolstadt	.	.	.	.	.	.
Saale-Holzland-Kreis	.	.	.	.	.	.
Saale-Orla-Kreis	3	4 613	4 613	13	736	736
Greiz	.	.	.	.	.	.
Altenburger Land	.	.	.	9	377	377
<b>Thüringen</b>	<b>99</b>	<b>644 423</b>	<b>639 426</b>	<b>320</b>	<b>46 052</b>	<b>45 354</b>

Noch: 1. Steuerpflichtige und deren steuerbarer Umsatz 2012 nach wirtschaftlicher und regionaler Gliederung

Kreisfreie Stadt Landkreis Land	66.1 Mit Finanzdienstleistungen verbundene Tätigkeiten			66.2 Mit Versicherungsdienstleistungen und Pensionskassen verbundene Tätigkeiten		
	Steuer- pflichtige	steuerbarer Umsatz		Steuer- pflichtige	steuerbarer Umsatz	
		insgesamt	darunter für Lieferungen und Leistungen		insgesamt	darunter für Lieferungen und Leistungen
	Anzahl	1000 EUR		Anzahl	1000 EUR	
Stadt Erfurt	11	3 477	3 477	17	2 101	2 101
Stadt Gera	8	409	409	16	1 089	1 082
Stadt Jena	8	795	795	17	1 713	1 713
Stadt Suhl	.	.	.	.	.	.
Stadt Weimar	.	.	.	9	497	497
Stadt Eisenach	.	.	.	8	675	675
Eichsfeld	3	738	738	3	256	256
Nordhausen	3	143	136	11	742	740
Wartburgkreis	8	4 094	4 094	11	670	646
Unstrut-Hainich-Kreis	.	.	.	.	.	.
Kyffhäuserkreis	.	.	.	.	.	.
Schmalkalden-Meiningen	.	.	.	13	1 226	1 175
Gotha	7	217	217	11	2 113	2 113
Sömmerda	5	491	491	4	199	199
Hildburghausen	4	159	159	8	495	495
Ilm-Kreis	9	6 764	6 435	.	.	.
Weimarer Land	-	-	-	.	.	.
Sonneberg	.	.	.	.	.	.
Saalfeld-Rudolstadt	.	.	.	12	1 096	1 096
Saale-Holzland-Kreis	.	.	.	5	644	643
Saale-Orla-Kreis	3	272	272	10	464	464
Greiz	.	.	.	9	4 063	4 058
Altenburger Land	.	.	.	.	.	.
<b>Thüringen</b>	<b>104</b>	<b>23 414</b>	<b>23 073</b>	<b>216</b>	<b>22 637</b>	<b>22 281</b>

Noch: 1. Steuerpflichtige und deren steuerbarer Umsatz 2012 nach wirtschaftlicher und regionaler Gliederung

Kreisfreie Stadt Landkreis Land	L			68.1		
	Grundstücks- und Wohnungswesen			Kauf und Verkauf von eigenen Grundstücken, Gebäuden und Wohnungen		
	Steuer- pflichtige	steuerbarer Umsatz		Steuer- pflichtige	steuerbarer Umsatz	
		insgesamt	darunter für Lieferungen und Leistungen		insgesamt	darunter für Lieferungen und Leistungen
	Anzahl	1000 EUR		Anzahl	1000 EUR	
Stadt Erfurt	535	371 257	369 137	30	100 997	100 996
Stadt Gera	210	150 734	150 692	4	1 129	1 129
Stadt Jena	207	114 764	114 298	11	13 383	13 383
Stadt Suhl	61	35 010	34 992	.	.	.
Stadt Weimar	163	134 130	133 144	7	2 173	2 169
Stadt Eisenach	100	23 970	23 782	.	.	.
Eichsfeld	232	166 394	163 571	.	.	.
Nordhausen	121	165 835	163 433	7	7 323	6 821
Wartburgkreis	187	136 370	134 301	7	3 415	3 415
Unstrut-Hainich-Kreis	212	90 580	89 286	.	.	.
Kyffhäuserkreis	101	59 370	59 226	3	167	167
Schmalkalden-Meiningen	235	72 244	70 897	9	1 002	1 002
Gotha	235	209 342	203 791	10	1 222	1 222
Sömmerda	107	82 690	80 353	4	3 235	3 235
Hildburghausen	83	57 217	56 654	4	596	595
Ilm-Kreis	214	132 624	131 134	9	8 085	8 085
Weimarer Land	143	82 257	79 915	.	.	.
Sonneberg	90	41 702	41 271	.	.	.
Saalfeld-Rudolstadt	201	89 891	89 122	.	.	.
Saale-Holzland-Kreis	144	90 712	90 354	.	.	.
Saale-Orla-Kreis	146	128 799	122 329	5	1 213	1 213
Greiz	142	51 013	50 822	.	.	.
Altenburger Land	147	38 116	37 712	6	1 659	1 659
<b>Thüringen</b>	<b>4 016</b>	<b>2 525 021</b>	<b>2 490 217</b>	<b>142</b>	<b>170 994</b>	<b>170 109</b>

Noch: 1. Steuerpflichtige und deren steuerbarer Umsatz 2012 nach wirtschaftlicher und regionaler Gliederung

Kreisfreie Stadt Landkreis Land	68.2 Vermietung, Verpachtung von eigenen oder geleasten Grundstücken, Gebäuden und Wohnungen			68.3 Vermittlung und Verwaltung von Grundstücken, Gebäuden und Wohnungen für Dritte		
	Steuer- pflichtige	steuerbarer Umsatz		Steuer- pflichtige	steuerbarer Umsatz	
		insgesamt	darunter für Lieferungen und Leistungen		insgesamt	darunter für Lieferungen und Leistungen
	Anzahl	1000 EUR		Anzahl	1000 EUR	
Stadt Erfurt	349	232 653	230 538	156	37 607	37 604
Stadt Gera	142	134 611	134 569	64	14 994	14 994
Stadt Jena	129	74 810	74 728	67	26 570	26 187
Stadt Suhl	46	32 897	32 879	.	.	.
Stadt Weimar	112	80 472	79 490	44	51 485	51 485
Stadt Eisenach	74	18 066	17 879	.	.	.
Eichsfeld	201	132 590	130 153	.	.	.
Nordhausen	89	150 042	148 150	25	8 470	8 462
Wartburgkreis	158	115 738	113 733	22	17 216	17 152
Unstrut-Hainich-Kreis	166	68 552	67 261	.	.	.
Kyffhäuserkreis	80	54 495	54 352	18	4 708	4 707
Schmalkalden-Meiningen	187	61 458	60 112	39	9 785	9 784
Gotha	191	203 151	197 613	34	4 969	4 956
Sömmerda	85	61 523	59 186	18	17 932	17 932
Hildburghausen	57	21 245	20 717	22	35 376	35 342
Ilm-Kreis	164	102 534	101 212	41	22 005	21 836
Weimarer Land	123	61 916	59 574	.	.	.
Sonneberg	75	26 452	26 022	.	.	.
Saalfeld-Rudolstadt	171	75 323	74 554	.	.	.
Saale-Holzland-Kreis	118	84 268	83 909	.	.	.
Saale-Orla-Kreis	122	125 628	119 171	19	1 957	1 944
Greiz	106	42 738	42 578	.	.	.
Altenburger Land	115	33 876	33 472	26	2 581	2 581
<b>Thüringen</b>	<b>3 060</b>	<b>1 995 038</b>	<b>1 961 853</b>	<b>814</b>	<b>358 989</b>	<b>358 255</b>

Noch: 1. Steuerpflichtige und deren steuerbarer Umsatz 2012 nach wirtschaftlicher und regionaler Gliederung

Kreisfreie Stadt Landkreis Land	M			69		
	Erbringung von freiberuflichen, wissenschaftlichen und technischen Dienstleistungen			Rechts- und Steuerberatung, Wirtschaftsprüfung		
	Steuer- pflichtige	steuerbarer Umsatz		Steuer- pflichtige	steuerbarer Umsatz	
		insgesamt	darunter für Lieferungen und Leistungen		insgesamt	darunter für Lieferungen und Leistungen
	Anzahl	1000 EUR		Anzahl	1000 EUR	
Stadt Erfurt	1 273	357 180	354 269	367	92 229	92 208
Stadt Gera	430	111 653	108 788	152	31 612	31 603
Stadt Jena	605	160 774	158 402	160	37 061	37 036
Stadt Suhl	206	53 080	52 953	56	11 382	11 382
Stadt Weimar	558	148 899	148 537	66	15 673	15 673
Stadt Eisenach	174	34 365	33 773	53	9 679	9 679
Eichsfeld	311	65 949	65 409	80	14 599	14 599
Nordhausen	265	62 613	62 163	76	17 054	17 052
Wartburgkreis	324	334 072	287 266	.	.	.
Unstrut-Hainich-Kreis	317	69 107	69 087	88	20 998	20 996
Kyffhäuserkreis	214	45 315	44 787	52	9 985	9 985
Schmalkalden-Meiningen	416	341 929	292 697	.	.	.
Gotha	473	86 152	85 927	125	25 799	25 799
Sömmerda	157	76 568	74 418	42	7 933	7 933
Hildburghausen	155	45 894	45 329	40	5 215	5 215
Ilm-Kreis	376	91 053	90 374	81	14 336	14 328
Weimarer Land	292	130 611	124 410	46	7 841	7 840
Sonneberg	175	41 422	40 990	43	6 356	6 356
Saalfeld-Rudolstadt	332	89 775	84 610	113	16 454	16 448
Saale-Holzland-Kreis	296	140 513	137 848	63	7 766	7 756
Saale-Orla-Kreis	226	45 721	45 663	56	10 490	10 490
Greiz	322	83 547	82 657	77	11 572	11 572
Altenburger Land	241	48 579	48 409	77	12 319	12 313
<b>Thüringen</b>	<b>8 138</b>	<b>2 664 773</b>	<b>2 538 767</b>	<b>2 115</b>	<b>419 617</b>	<b>419 511</b>

Noch: 1. Steuerpflichtige und deren steuerbarer Umsatz 2012 nach wirtschaftlicher und regionaler Gliederung

Kreisfreie Stadt Landkreis Land	69.1 Rechtsberatung			69.2 Wirtschaftsprüfung und Steuerberatung; Buchführung		
	Steuer- pflichtige	steuerbarer Umsatz		Steuer- pflichtige	steuerbarer Umsatz	
		insgesamt	darunter für Lieferungen und Leistungen		insgesamt	darunter für Lieferungen und Leistungen
	Anzahl	1000 EUR		Anzahl	1000 EUR	
Stadt Erfurt	231	48 925	48 922	136	43 304	43 286
Stadt Gera	86	13 805	13 798	66	17 807	17 805
Stadt Jena	102	24 309	24 285	58	12 752	12 751
Stadt Suhl	30	5 789	5 789	26	5 592	5 592
Stadt Weimar	39	9 265	9 265	27	6 409	6 409
Stadt Eisenach	30	4 924	4 924	23	4 755	4 755
Eichsfeld	36	4 900	4 900	44	9 698	9 698
Nordhausen	36	5 323	5 323	40	11 731	11 729
Wartburgkreis	.	.	.	48	6 531	6 528
Unstrut-Hainich-Kreis	43	10 514	10 514	45	10 484	10 482
Kyffhäuserkreis	21	4 386	4 386	31	5 599	5 599
Schmalkalden-Meiningen	.	.	.	59	13 661	13 661
Gotha	64	8 711	8 711	61	17 088	17 088
Sömmerda	20	2 846	2 846	22	5 088	5 088
Hildburghausen	20	2 682	2 682	20	2 532	2 532
Ilm-Kreis	43	5 830	5 821	38	8 507	8 507
Weimarer Land	22	3 164	3 164	24	4 676	4 676
Sonneberg	25	3 723	3 723	18	2 633	2 633
Saalfeld-Rudolstadt	60	8 184	8 178	53	8 271	8 270
Saale-Holzland-Kreis	34	3 865	3 855	29	3 901	3 901
Saale-Orla-Kreis	27	5 192	5 192	29	5 297	5 297
Greiz	30	3 528	3 528	47	8 044	8 044
Altenburger Land	40	6 458	6 458	37	5 861	5 855
<b>Thüringen</b>	<b>1 134</b>	<b>199 397</b>	<b>199 326</b>	<b>981</b>	<b>220 220</b>	<b>220 185</b>

Noch: 1. Steuerpflichtige und deren steuerbarer Umsatz 2012 nach wirtschaftlicher und regionaler Gliederung

Kreisfreie Stadt Landkreis Land	70			70.1		
	Verwaltung und Führung von Unternehmen und Betrieben; Unternehmensberatung			Verwaltung und Führung von Unternehmen und Betrieben		
	Steuer- pflichtige	steuerbarer Umsatz		Steuer- pflichtige	steuerbarer Umsatz	
		insgesamt	darunter für Lieferungen und Leistungen		insgesamt	darunter für Lieferungen und Leistungen
	Anzahl	1000 EUR		Anzahl	1000 EUR	
Stadt Erfurt	132	42 203	42 093	20	19 579	19 579
Stadt Gera	40	6 152	6 084	4	328	328
Stadt Jena	86	24 954	24 946	.	.	.
Stadt Suhl	20	4 381	4 381	8	821	821
Stadt Weimar	44	8 866	8 806	4	3 643	3 643
Stadt Eisenach	14	2 640	2 640	3	216	216
Eichsfeld	44	8 287	8 287	26	4 992	4 992
Nordhausen	14	4 191	4 146	.	.	.
Wartburgkreis	.	.	.	.	.	.
Unstrut-Hainich-Kreis	26	7 422	7 417	10	5 628	5 624
Kyffhäuserkreis	12	3 236	3 231	.	.	.
Schmalkalden-Meiningen	.	.	.	.	.	.
Gotha	46	4 426	4 426	8	1 198	1 198
Sömmerda	.	.	.	.	.	.
Hildburghausen	18	10 288	9 860	.	.	.
Ilm-Kreis	34	10 065	9 999	10	6 065	6 065
Weimarer Land	31	36 138	36 013	.	.	.
Sonneberg	15	3 786	3 783	5	2 653	2 651
Saalfeld-Rudolstadt	35	21 454	17 588	7	19 165	15 302
Saale-Holzland-Kreis	36	97 094	94 600	13	85 824	83 331
Saale-Orla-Kreis	24	9 874	9 874	.	.	.
Greiz	30	23 652	23 034	8	21 231	20 614
Altenburger Land	24	13 544	13 391	8	10 932	10 901
<b>Thüringen</b>	<b>830</b>	<b>937 670</b>	<b>832 359</b>	<b>197</b>	<b>825 152</b>	<b>720 782</b>

Noch: 1. Steuerpflichtige und deren steuerbarer Umsatz 2012 nach wirtschaftlicher und regionaler Gliederung

Kreisfreie Stadt Landkreis Land	70.2			71		
	Public-Relations- und Unternehmensberatung			Architektur- und Ingenieurbüros; technische, physikalische und chemische Untersuchung		
	Steuer- pflichtige	steuerbarer Umsatz		Steuer- pflichtige	steuerbarer Umsatz	
		insgesamt	darunter für Lieferungen und Leistungen		insgesamt	darunter für Lieferungen und Leistungen
	Anzahl	1000 EUR		Anzahl	1000 EUR	
Stadt Erfurt	112	22 624	22 514	510	168 868	168 464
Stadt Gera	36	5 824	5 756	150	30 266	30 118
Stadt Jena	.	.	.	192	54 040	53 812
Stadt Suhl	12	3 559	3 559	77	23 542	23 437
Stadt Weimar	40	5 223	5 163	337	105 057	104 900
Stadt Eisenach	11	2 424	2 424	63	14 729	14 628
Eichsfeld	18	3 295	3 295	133	31 432	30 971
Nordhausen	.	.	.	111	27 409	27 112
Wartburgkreis	23	6 502	6 453	128	31 078	31 065
Unstrut-Hainich-Kreis	16	1 794	1 793	134	26 513	26 509
Kyffhäuserkreis	.	.	.	95	22 087	21 709
Schmalkalden-Meiningen	30	3 808	3 808	157	35 024	34 975
Gotha	38	3 229	3 229	225	44 596	44 563
Sömmerda	16	1 675	1 658	45	6 991	6 991
Hildburghausen	.	.	.	62	26 915	26 784
Ilm-Kreis	24	4 000	3 935	166	43 717	43 389
Weimarer Land	.	.	.	133	55 475	49 656
Sonneberg	10	1 133	1 133	68	26 169	25 748
Saalfeld-Rudolstadt	28	2 290	2 286	116	43 571	42 351
Saale-Holzland-Kreis	23	11 270	11 269	108	25 607	25 481
Saale-Orla-Kreis	.	.	.	87	15 493	15 442
Greiz	22	2 421	2 419	129	32 672	32 612
Altenburger Land	16	2 612	2 490	87	16 967	16 957
<b>Thüringen</b>	<b>633</b>	<b>112 518</b>	<b>111 578</b>	<b>3 313</b>	<b>908 217</b>	<b>897 674</b>



Noch: 1. Steuerpflichtige und deren steuerbarer Umsatz 2012 nach wirtschaftlicher und regionaler Gliederung

Kreisfreie Stadt Landkreis Land	71.1 Architektur- und Ingenieurbüros			71.2 Technische, physikalische und chemische Untersuchung		
	Steuer- pflichtige	steuerbarer Umsatz		Steuer- pflichtige	steuerbarer Umsatz	
		insgesamt	darunter für Lieferungen und Leistungen		insgesamt	darunter für Lieferungen und Leistungen
	Anzahl	1000 EUR		Anzahl	1000 EUR	
Stadt Erfurt	498	121 039	120 646	12	47 828	47 818
Stadt Gera	146	28 342	28 195	4	1 923	1 923
Stadt Jena	183	47 825	47 602	9	6 215	6 210
Stadt Suhl	.	.	.	.	.	.
Stadt Weimar	334	104 422	104 265	3	635	635
Stadt Eisenach	.	.	.	.	.	.
Eichsfeld	124	26 147	25 732	9	5 285	5 239
Nordhausen	.	.	.	.	.	.
Wartburgkreis	.	.	.	.	.	.
Unstrut-Hainich-Kreis	131	26 056	26 051	3	457	457
Kyffhäuserkreis	88	21 111	20 752	7	975	957
Schmalkalden-Meiningen	150	29 797	29 749	7	5 226	5 226
Gotha	219	42 767	42 734	6	1 829	1 829
Sömmerda	.	.	.	.	.	.
Hildburghausen	59	26 561	26 429	3	354	354
Ilm-Kreis	159	40 046	39 717	7	3 671	3 671
Weimarer Land	128	53 217	47 397	5	2 259	2 259
Sonneberg	62	24 488	24 067	6	1 681	1 681
Saalfeld-Rudolstadt	111	43 067	41 847	5	504	504
Saale-Holzland-Kreis	102	23 309	23 183	6	2 298	2 298
Saale-Orla-Kreis	.	.	.	.	.	.
Greiz	.	.	.	.	.	.
Altenburger Land	.	.	.	.	.	.
<b>Thüringen</b>	<b>3 208</b>	<b>810 836</b>	<b>800 378</b>	<b>105</b>	<b>97 381</b>	<b>97 296</b>

Noch: 1. Steuerpflichtige und deren steuerbarer Umsatz 2012 nach wirtschaftlicher und regionaler Gliederung

Kreisfreie Stadt Landkreis Land	72			72.1		
	Forschung und Entwicklung			Forschung und Entwicklung im Bereich Natur-, Ingenieur-, Agrarwissenschaften und Medizin		
	Steuer- pflichtige	steuerbarer Umsatz		Steuer- pflichtige	steuerbarer Umsatz	
		insgesamt	darunter für Lieferungen und Leistungen		insgesamt	darunter für Lieferungen und Leistungen
	Anzahl	1000 EUR		Anzahl	1000 EUR	
Stadt Erfurt	20	10 481	10 136	.	.	.
Stadt Gera	4	8 014	7 924	4	8 014	7 924
Stadt Jena	37	26 367	24 409	34	25 996	24 047
Stadt Suhl	-	-	-	-	-	-
Stadt Weimar	11	7 549	7 429	.	.	.
Stadt Eisenach	.	.	.	.	.	.
Eichsfeld	.	.	.	.	.	.
Nordhausen	9	5 062	5 018	.	.	.
Wartburgkreis	.	.	.	.	.	.
Unstrut-Hainich-Kreis	.	.	.	.	.	.
Kyffhäuserkreis	.	.	.	.	.	.
Schmalkalden-Meiningen	10	2 294	1 791	.	.	.
Gotha	.	.	.	.	.	.
Sömmerda	-	-	-	-	-	-
Hildburghausen	.	.	.	.	.	.
Ilm-Kreis	13	14 169	14 075	.	.	.
Weimarer Land	.	.	.	.	.	.
Sonneberg	.	.	.	.	.	.
Saalfeld-Rudolstadt	6	1 266	1 266	6	1 266	1 266
Saale-Holzland-Kreis	7	1 099	1 079	7	1 099	1 079
Saale-Orla-Kreis	3	912	912	3	912	912
Greiz	6	6 639	6 535	6	6 639	6 535
Altenburger Land	.	.	.	.	.	.
<b>Thüringen</b>	<b>151</b>	<b>110 720</b>	<b>107 235</b>	<b>139</b>	<b>109 335</b>	<b>105 860</b>

Noch: 1. Steuerpflichtige und deren steuerbarer Umsatz 2012 nach wirtschaftlicher und regionaler Gliederung

Kreisfreie Stadt Landkreis Land	73			73.1		
	Werbung und Marktforschung			Werbung		
	Steuer- pflichtige	steuerbarer Umsatz		Steuer- pflichtige	steuerbarer Umsatz	
		insgesamt	darunter für Lieferungen und Leistungen		insgesamt	darunter für Lieferungen und Leistungen
	Anzahl	1000 EUR		Anzahl	1000 EUR	
Stadt Erfurt	85	22 752	22 726	76	19 250	19 224
Stadt Gera	37	4 799	4 770	37	4 799	4 770
Stadt Jena	38	6 609	6 553	.	.	.
Stadt Suhl	25	11 416	11 398	25	11 416	11 398
Stadt Weimar	18	2 945	2 939	.	.	.
Stadt Eisenach	12	4 247	3 791	12	4 247	3 791
Eichsfeld	20	5 451	5 373	20	5 451	5 373
Nordhausen	18	4 014	3 953	18	4 014	3 953
Wartburgkreis	21	3 353	3 334	21	3 353	3 334
Unstrut-Hainich-Kreis	17	6 002	6 002	17	6 002	6 002
Kyffhäuserkreis	19	2 541	2 399	19	2 541	2 399
Schmalkalden-Meiningen	32	4 544	4 451	.	.	.
Gotha	.	.	.	.	.	.
Sömmerda	21	7 195	7 189	21	7 195	7 189
Hildburghausen	.	.	.	.	.	.
Ilm-Kreis	20	2 057	2 057	20	2 057	2 057
Weimarer Land	20	4 223	4 185	20	4 223	4 185
Sonneberg	.	.	.	.	.	.
Saalfeld-Rudolstadt	21	2 944	2 940	.	.	.
Saale-Holzland-Kreis	23	1 625	1 612	23	1 625	1 612
Saale-Orla-Kreis	13	2 656	2 651	13	2 656	2 651
Greiz	31	3 859	3 751	31	3 859	3 751
Altenburger Land	.	.	.	12	1 250	1 250
<b>Thüringen</b>	<b>548</b>	<b>108 731</b>	<b>107 539</b>	<b>534</b>	<b>103 934</b>	<b>102 741</b>

Noch: 1. Steuerpflichtige und deren steuerbarer Umsatz 2012 nach wirtschaftlicher und regionaler Gliederung

Kreisfreie Stadt Landkreis Land	74			74.1		
	Sonstige freiberufliche, wissenschaftliche und technische Tätigkeiten			Ateliers für Textil-, Schmuck-, Grafik- u. ä. Design		
	Steuer- pflichtige	steuerbarer Umsatz		Steuer- pflichtige	steuerbarer Umsatz	
		insgesamt	darunter für Lieferungen und Leistungen		insgesamt	darunter für Lieferungen und Leistungen
	Anzahl	1000 EUR		Anzahl	1000 EUR	
Stadt Erfurt	145	17 463	15 458	24	1 666	1 615
Stadt Gera	40	28 909	26 388	.	.	.
Stadt Jena	87	8 785	8 740	18	3 144	3 127
Stadt Suhl	23	1 315	1 311	.	.	.
Stadt Weimar	75	7 978	7 959	36	4 742	4 738
Stadt Eisenach	25	1 788	1 759	3	157	157
Eichsfeld	.	.	.	.	.	.
Nordhausen	25	2 033	2 031	6	431	431
Wartburgkreis	34	3 755	3 744	5	346	346
Unstrut-Hainich-Kreis	.	.	.	.	.	.
Kyffhäuserkreis	.	.	.	3	145	145
Schmalkalden-Meiningen	41	9 582	9 363	.	.	.
Gotha	38	4 725	4 564	9	422	422
Sömmerda	.	.	.	.	.	.
Hildburghausen	16	1 656	1 652	3	137	137
Ilm-Kreis	48	4 363	4 182	3	219	219
Weimarer Land	40	6 157	6 141	.	.	.
Sonneberg	28	3 018	3 011	10	1 975	1 968
Saalfeld-Rudolstadt	29	2 421	2 390	.	.	.
Saale-Holzland-Kreis	42	4 834	4 830	8	622	622
Saale-Orla-Kreis	24	1 865	1 864	5	282	282
Greiz	32	1 909	1 909	.	.	.
Altenburger Land	29	2 480	2 478	5	191	190
<b>Thüringen</b>	<b>905</b>	<b>122 295</b>	<b>117 027</b>	<b>164</b>	<b>16 393</b>	<b>16 301</b>

Noch: 1. Steuerpflichtige und deren steuerbarer Umsatz 2012 nach wirtschaftlicher und regionaler Gliederung

Kreisfreie Stadt Landkreis Land	74.2			74.3		
	Fotografie und Fotolabors			Übersetzen und Dolmetschen		
	Steuer- pflichtige	steuerbarer Umsatz		Steuer- pflichtige	steuerbarer Umsatz	
		insgesamt	darunter für Lieferungen und Leistungen		insgesamt	darunter für Lieferungen und Leistungen
	Anzahl	1000 EUR		Anzahl	1000 EUR	
Stadt Erfurt	29	1 978	1 970	13	1 040	1 034
Stadt Gera	.	.	.	4	548	546
Stadt Jena	9	919	904	13	702	702
Stadt Suhl	4	371	368	.	.	.
Stadt Weimar	.	.	.	.	.	.
Stadt Eisenach	7	636	618	5	284	284
Eichsfeld	6	322	321	-	-	-
Nordhausen	.	.	.	.	.	.
Wartburgkreis	8	587	587	-	-	-
Unstrut-Hainich-Kreis	11	856	852	.	.	.
Kyffhäuserkreis	5	249	246	.	.	.
Schmalkalden-Meiningen	9	753	752	.	.	.
Gotha	7	444	438	-	-	-
Sömmerda	.	.	.	.	.	.
Hildburghausen	3	220	216	-	-	-
Ilm-Kreis	6	622	622	4	163	163
Weimarer Land	5	663	661	.	.	.
Sonneberg	8	427	426	-	-	-
Saalfeld-Rudolstadt	.	.	.	.	.	.
Saale-Holzland-Kreis	4	265	262	5	156	156
Saale-Orla-Kreis	4	300	299	-	-	-
Greiz	6	207	207	.	.	.
Altenburger Land	6	619	617	-	-	-
<b>Thüringen</b>	<b>179</b>	<b>37 438</b>	<b>34 840</b>	<b>57</b>	<b>3 283</b>	<b>3 275</b>

Noch: 1. Steuerpflichtige und deren steuerbarer Umsatz 2012 nach wirtschaftlicher und regionaler Gliederung

Kreisfreie Stadt Landkreis Land	74.9			75		
	Sonstige freiberufliche, wissenschaftliche und technische Tätigkeiten a. n. g.			Veterinärwesen		
	Steuer- pflichtige	steuerbarer Umsatz		Steuer- pflichtige	steuerbarer Umsatz	
		insgesamt	darunter für Lieferungen und Leistungen		insgesamt	darunter für Lieferungen und Leistungen
	Anzahl	1000 EUR		Anzahl	1000 EUR	
Stadt Erfurt	79	12 779	10 838	14	3 184	3 184
Stadt Gera	.	.	.	7	1 902	1 902
Stadt Jena	47	4 021	4 008	5	2 958	2 907
Stadt Suhl	14	805	805	5	1 045	1 045
Stadt Weimar	25	2 316	2 302	7	830	830
Stadt Eisenach	10	711	701	.	.	.
Eichsfeld	11	1 649	1 649	13	3 092	3 092
Nordhausen	12	1 099	1 099	12	2 851	2 851
Wartburgkreis	21	2 821	2 811	19	2 997	2 997
Unstrut-Hainich-Kreis	18	1 066	1 066	18	4 905	4 901
Kyffhäuserkreis	.	.	.	15	2 751	2 751
Schmalkalden-Meiningen	28	8 506	8 287	11	2 274	2 274
Gotha	22	3 858	3 704	14	3 724	3 724
Sömmerda	12	1 396	1 396	9	2 488	2 487
Hildburghausen	10	1 300	1 300	9	1 120	1 120
Ilm-Kreis	35	3 359	3 178	14	2 345	2 345
Weimarer Land	24	4 728	4 728	.	.	.
Sonneberg	10	616	616	8	1 234	1 234
Saalfeld-Rudolstadt	20	1 749	1 723	12	1 665	1 627
Saale-Holzland-Kreis	25	3 791	3 791	17	2 489	2 489
Saale-Orla-Kreis	15	1 283	1 283	19	4 430	4 430
Greiz	23	1 460	1 460	17	3 245	3 245
Altenburger Land	18	1 671	1 671	10	1 820	1 820
<b>Thüringen</b>	<b>505</b>	<b>65 181</b>	<b>62 611</b>	<b>276</b>	<b>57 522</b>	<b>57 422</b>

Noch: 1. Steuerpflichtige und deren steuerbarer Umsatz 2012 nach wirtschaftlicher und regionaler Gliederung

Kreisfreie Stadt Landkreis Land	N			77		
	Erbringung von sonstigen wirtschaftlichen Dienstleistungen			Vermietung von beweglichen Sachen		
	Steuer- pflichtige	steuerbarer Umsatz		Steuer- pflichtige	steuerbarer Umsatz	
		insgesamt	darunter für Lieferungen und Leistungen		insgesamt	darunter für Lieferungen und Leistungen
	Anzahl	1000 EUR		Anzahl	1000 EUR	
Stadt Erfurt	473	263 037	262 345	.	.	.
Stadt Gera	222	71 801	71 603	24	12 316	12 276
Stadt Jena	189	109 443	109 026	18	9 434	9 289
Stadt Suhl	87	26 257	25 301	.	.	.
Stadt Weimar	126	43 959	43 662	21	9 654	9 558
Stadt Eisenach	76	18 207	18 206	9	2 816	2 816
Eichsfeld	159	52 912	52 113	37	22 791	22 474
Nordhausen	131	29 124	28 958	18	5 939	5 848
Wartburgkreis	174	61 838	60 987	35	30 246	29 599
Unstrut-Hainich-Kreis	168	37 401	37 054	31	10 220	10 178
Kyffhäuserkreis	102	17 939	17 912	19	2 739	2 731
Schmalkalden-Meiningen	254	62 170	61 971	29	9 267	9 267
Gotha	246	122 859	116 655	43	43 750	37 942
Sömmerda	130	46 177	46 097	26	20 909	20 850
Hildburghausen	101	45 432	45 389	22	13 857	13 839
Ilm-Kreis	228	79 113	78 785	22	14 412	14 346
Weimarer Land	173	48 964	47 797	25	10 062	9 929
Sonneberg	79	32 999	32 958	10	3 238	3 224
Saalfeld-Rudolstadt	183	90 336	89 390	39	18 810	18 689
Saale-Holzland-Kreis	171	48 258	46 795	16	17 340	16 182
Saale-Orla-Kreis	171	370 809	320 895	.	.	.
Greiz	194	35 034	34 876	25	5 433	5 401
Altenburger Land	159	52 019	51 676	25	31 066	30 909
<b>Thüringen</b>	<b>3 996</b>	<b>1 766 088</b>	<b>1 700 453</b>	<b>596</b>	<b>346 951</b>	<b>336 153</b>

Noch: 1. Steuerpflichtige und deren steuerbarer Umsatz 2012 nach wirtschaftlicher und regionaler Gliederung

Kreisfreie Stadt Landkreis Land	77.1 Vermietung von Kraftwagen			77.3 Vermietung von Maschinen, Geräten und sonstigen beweglichen Sachen		
	Steuer- pflichtige	steuerbarer Umsatz		Steuer- pflichtige	steuerbarer Umsatz	
		insgesamt	darunter für Lieferungen und Leistungen		insgesamt	darunter für Lieferungen und Leistungen
	Anzahl	1000 EUR		Anzahl	1000 EUR	
Stadt Erfurt	12	6 113	6 113	33	15 119	14 962
Stadt Gera	7	4 309	4 309	11	5 858	5 819
Stadt Jena	7	6 778	6 661	.	.	.
Stadt Suhl	4	1 013	1 013	.	.	.
Stadt Weimar	.	.	.	12	7 782	7 689
Stadt Eisenach	.	.	.	4	2 282	2 282
Eichsfeld	4	531	526	28	20 803	20 491
Nordhausen	4	765	764	10	4 768	4 679
Wartburgkreis	.	.	.	21	17 182	16 635
Unstrut-Hainich-Kreis	3	362	362	23	9 643	9 600
Kyffhäuserkreis	3	79	79	13	2 401	2 393
Schmalkalden-Meiningen	8	2 781	2 781	18	6 128	6 127
Gotha	11	2 031	2 031	28	40 843	35 035
Sömmerda	.	.	.	21	19 126	19 067
Hildburghausen	.	.	.	17	12 997	12 981
Ilm-Kreis	.	.	.	12	12 140	12 075
Weimarer Land	.	.	.	21	9 447	9 316
Sonneberg	.	.	.	.	.	.
Saalfeld-Rudolstadt	8	1 266	1 266	27	17 285	17 185
Saale-Holzland-Kreis	.	.	.	9	16 735	15 577
Saale-Orla-Kreis	9	4 105	3 807	28	12 128	11 695
Greiz	.	.	.	18	4 736	4 703
Altenburger Land	.	.	.	16	28 821	28 670
<b>Thüringen</b>	<b>130</b>	<b>43 345</b>	<b>42 911</b>	<b>387</b>	<b>283 352</b>	<b>273 112</b>



Noch: 1. Steuerpflichtige und deren steuerbarer Umsatz 2012 nach wirtschaftlicher und regionaler Gliederung

Kreisfreie Stadt Landkreis Land	78			78.1		
	Vermittlung und Überlassung von Arbeitskräften			Vermittlung von Arbeitskräften		
	Steuer- pflichtige	steuerbarer Umsatz		Steuer- pflichtige	steuerbarer Umsatz	
		insgesamt	darunter für Lieferungen und Leistungen		insgesamt	darunter für Lieferungen und Leistungen
	Anzahl	1000 EUR		Anzahl	1000 EUR	
Stadt Erfurt	49	95 970	95 956	30	21 337	21 323
Stadt Gera	19	27 186	27 185	.	.	.
Stadt Jena	19	37 455	37 455	.	.	.
Stadt Suhl	3	294	294	.	.	.
Stadt Weimar	6	1 994	1 994	.	.	.
Stadt Eisenach	3	1 008	1 008	3	1 008	1 008
Eichsfeld	7	5 153	5 153	.	.	.
Nordhausen	4	915	915	4	915	915
Wartburgkreis	.	.	.	.	.	.
Unstrut-Hainich-Kreis	7	5 301	5 301	4	192	192
Kyffhäuserkreis	6	1 914	1 914	.	.	.
Schmalkalden-Meiningen	10	7 962	7 962	.	.	.
Gotha	14	7 462	7 462	.	.	.
Sömmerda	4	1 634	1 634	.	.	.
Hildburghausen	6	3 847	3 835	.	.	.
Ilm-Kreis	12	15 644	15 638	9	11 537	11 531
Weimarer Land	3	2 408	2 408	.	.	.
Sonneberg	.	.	.	-	-	-
Saalfeld-Rudolstadt	6	3 560	3 560	.	.	.
Saale-Holzland-Kreis	.	.	.	.	.	.
Saale-Orla-Kreis	7	2 418	2 418	4	1 291	1 291
Greiz	.	.	.	.	.	.
Altenburger Land	9	3 487	3 455	.	.	.
<b>Thüringen</b>	<b>208</b>	<b>254 094</b>	<b>254 029</b>	<b>122</b>	<b>66 251</b>	<b>66 231</b>

Noch: 1. Steuerpflichtige und deren steuerbarer Umsatz 2012 nach wirtschaftlicher und regionaler Gliederung

Kreisfreie Stadt Landkreis Land	78.2			79		
	Befristete Überlassung von Arbeitskräften			Reisebüros, Reiseveranstalter und Erbringung sonstiger Reservierungsdienstleistungen		
	Steuer- pflichtige	steuerbarer Umsatz		Steuer- pflichtige	steuerbarer Umsatz	
		insgesamt	darunter für Lieferungen und Leistungen		insgesamt	darunter für Lieferungen und Leistungen
	Anzahl	1000 EUR		Anzahl	1000 EUR	
Stadt Erfurt	15	68 726	68 726	36	11 202	11 192
Stadt Gera	7	22 313	22 312	17	1 568	1 568
Stadt Jena	7	27 914	27 914	15	1 767	1 767
Stadt Suhl	.	.	.	5	459	459
Stadt Weimar	.	.	.	12	1 717	1 717
Stadt Eisenach	-	-	-	10	1 407	1 407
Eichsfeld	.	.	.	11	1 351	1 351
Nordhausen	-	-	-	7	2 132	2 132
Wartburgkreis	.	.	.	17	3 553	3 463
Unstrut-Hainich-Kreis	3	5 109	5 109	11	1 253	1 245
Kyffhäuserkreis	.	.	.	11	1 264	1 264
Schmalkalden-Meiningen	.	.	.	19	2 483	2 446
Gotha	.	.	.	16	1 642	1 639
Sömmerda	.	.	.	10	2 413	2 413
Hildburghausen	.	.	.	7	1 124	1 124
Ilm-Kreis	.	.	.	21	4 335	4 335
Weimarer Land	.	.	.	10	3 605	2 806
Sonneberg	.	.	.	10	3 586	3 581
Saalfeld-Rudolstadt	.	.	.	14	1 799	1 799
Saale-Holzland-Kreis	.	.	.	12	1 504	1 504
Saale-Orla-Kreis	3	1 128	1 128	13	1 746	1 737
Greiz	-	-	-	9	1 395	1 395
Altenburger Land	.	.	.	16	1 797	1 797
<b>Thüringen</b>	<b>62</b>	<b>158 181</b>	<b>158 148</b>	<b>309</b>	<b>55 107</b>	<b>54 142</b>

Noch: 1. Steuerpflichtige und deren steuerbarer Umsatz 2012 nach wirtschaftlicher und regionaler Gliederung

Kreisfreie Stadt Landkreis Land	79.1			80		
	Reisebüros und Reiseveranstalter			Wach- und Sicherheitsdienste sowie Detekteien		
	Steuer- pflichtige	steuerbarer Umsatz		Steuer- pflichtige	steuerbarer Umsatz	
		insgesamt	darunter für Lieferungen und Leistungen		insgesamt	darunter für Lieferungen und Leistungen
	Anzahl	1000 EUR		Anzahl	1000 EUR	
Stadt Erfurt	.	.	.	.	.	.
Stadt Gera	17	1 568	1 568	12	2 767	2 767
Stadt Jena	15	1 767	1 767	12	9 970	9 948
Stadt Suhl	5	459	459	4	1 285	1 285
Stadt Weimar	.	.	.	3	5 746	5 746
Stadt Eisenach	10	1 407	1 407	.	.	.
Eichsfeld	11	1 351	1 351	7	6 091	6 091
Nordhausen	7	2 132	2 132	4	2 607	2 607
Wartburgkreis	.	.	.	.	.	.
Unstrut-Hainich-Kreis	.	.	.	5	744	744
Kyffhäuserkreis	.	.	.	3	128	128
Schmalkalden-Meiningen	.	.	.	8	7 014	7 014
Gotha	16	1 642	1 639	6	1 551	1 551
Sömmerda	10	2 413	2 413	9	1 865	1 865
Hildburghausen	7	1 124	1 124	-	-	-
Ilm-Kreis	.	.	.	11	1 304	1 304
Weimarer Land	10	3 605	2 806	9	7 370	7 368
Sonneberg	.	.	.	.	.	.
Saalfeld-Rudolstadt	14	1 799	1 799	9	5 770	5 581
Saale-Holzland-Kreis	.	.	.	.	.	.
Saale-Orla-Kreis	13	1 746	1 737	4	1 362	1 362
Greiz	9	1 395	1 395	9	3 102	3 091
Altenburger Land	16	1 797	1 797	5	641	641
<b>Thüringen</b>	<b>298</b>	<b>51 091</b>	<b>50 169</b>	<b>150</b>	<b>94 804</b>	<b>94 579</b>

Noch: 1. Steuerpflichtige und deren steuerbarer Umsatz 2012 nach wirtschaftlicher und regionaler Gliederung

Kreisfreie Stadt Landkreis Land	81			81.1		
	Gebäudebetreuung; Garten- und Landschaftsbau			Hausmeisterdienste		
	Steuer- pflichtige	steuerbarer Umsatz		Steuer- pflichtige	steuerbarer Umsatz	
		insgesamt	darunter für Lieferungen und Leistungen		insgesamt	darunter für Lieferungen und Leistungen
	Anzahl	1000 EUR		Anzahl	1000 EUR	
Stadt Erfurt	141	44 892	44 838	63	5 178	5 167
Stadt Gera	71	15 506	15 401	33	2 903	2 903
Stadt Jena	62	20 929	20 863	24	1 537	1 537
Stadt Suhl	25	6 075	6 075	10	1 023	1 023
Stadt Weimar	36	18 133	18 133	12	1 360	1 360
Stadt Eisenach	39	9 742	9 742	15	2 061	2 061
Eichsfeld	69	11 647	11 612	32	1 631	1 631
Nordhausen	78	12 154	12 114	37	1 964	1 964
Wartburgkreis	81	14 928	14 816	33	1 960	1 956
Unstrut-Hainich-Kreis	73	14 877	14 716	29	2 829	2 829
Kyffhäuserkreis	46	8 216	8 213	15	2 935	2 935
Schmalkalden-Meiningen	80	20 830	20 712	36	2 016	2 016
Gotha	88	26 371	26 110	30	4 221	4 211
Sömmerda	53	10 153	10 149	18	544	541
Hildburghausen	37	18 729	18 722	14	1 305	1 305
Ilm-Kreis	78	12 024	12 005	39	2 653	2 653
Weimarer Land	82	17 324	17 101	33	2 952	2 952
Sonneberg	32	5 692	5 670	8	1 132	1 112
Saalfeld-Rudolstadt	72	26 531	26 505	31	1 930	1 930
Saale-Holzland-Kreis	77	16 658	16 464	35	2 774	2 773
Saale-Orla-Kreis	75	25 244	25 067	33	1 909	1 909
Greiz	83	12 476	12 384	34	1 604	1 604
Altenburger Land	61	9 475	9 365	29	1 506	1 506
<b>Thüringen</b>	<b>1 539</b>	<b>378 604</b>	<b>376 775</b>	<b>643</b>	<b>49 929</b>	<b>49 880</b>

Noch: 1. Steuerpflichtige und deren steuerbarer Umsatz 2012 nach wirtschaftlicher und regionaler Gliederung

Kreisfreie Stadt Landkreis Land	81.2 Reinigung von Gebäuden, Straßen und Verkehrsmitteln			81.3 Garten- und Landschaftsbau sowie Erbringung von sonstigen gärtnerischen Dienstleistungen		
	Steuer- pflichtige	steuerbarer Umsatz		Steuer- pflichtige	steuerbarer Umsatz	
		insgesamt	darunter für Lieferungen und Leistungen		insgesamt	darunter für Lieferungen und Leistungen
	Anzahl	1000 EUR		Anzahl	1000 EUR	
Stadt Erfurt	48	22 311	22 311	30	17 402	17 360
Stadt Gera	24	4 828	4 828	14	7 774	7 670
Stadt Jena	25	15 390	15 377	13	4 001	3 949
Stadt Suhl	10	3 770	3 770	5	1 281	1 281
Stadt Weimar	17	13 408	13 407	7	3 365	3 365
Stadt Eisenach	16	6 633	6 633	8	1 048	1 048
Eichsfeld	16	3 970	3 970	21	6 046	6 011
Nordhausen	29	7 941	7 941	12	2 249	2 209
Wartburgkreis	22	6 881	6 881	26	6 087	5 978
Unstrut-Hainich-Kreis	20	5 137	5 137	24	6 911	6 749
Kyffhäuserkreis	19	3 693	3 693	12	1 587	1 584
Schmalkalden-Meiningen	28	17 156	17 039	16	1 657	1 657
Gotha	27	8 367	8 367	31	13 783	13 532
Sömmerda	18	4 837	4 837	17	4 771	4 771
Hildburghausen	11	3 453	3 453	12	13 971	13 964
Ilm-Kreis	22	7 280	7 275	17	2 091	2 078
Weimarer Land	28	8 068	8 068	21	6 305	6 081
Sonneberg	13	2 764	2 763	11	1 796	1 795
Saalfeld-Rudolstadt	25	18 537	18 537	16	6 064	6 039
Saale-Holzland-Kreis	18	4 270	4 270	24	9 614	9 421
Saale-Orla-Kreis	27	10 189	10 017	15	13 146	13 141
Greiz	19	3 725	3 725	30	7 147	7 054
Altenburger Land	21	5 185	5 074	11	2 784	2 784
<b>Thüringen</b>	<b>503</b>	<b>187 795</b>	<b>187 376</b>	<b>393</b>	<b>140 880</b>	<b>139 520</b>

Noch: 1. Steuerpflichtige und deren steuerbarer Umsatz 2012 nach wirtschaftlicher und regionaler Gliederung

Kreisfreie Stadt Landkreis Land	82 Erbringung von wirtschaftlichen Dienstleistungen für Unternehmen und Privatpersonen a. n. g.			82.1 Sekretariats- und Schreibdienste, Copy-Shops		
	Steuer- pflichtige	steuerbarer Umsatz		Steuer- pflichtige	steuerbarer Umsatz	
		insgesamt	darunter für Lieferungen und Leistungen		insgesamt	darunter für Lieferungen und Leistungen
	Anzahl	1000 EUR		Anzahl	1000 EUR	
Stadt Erfurt	178	57 910	57 455	20	3 603	3 601
Stadt Gera	79	12 457	12 406	.	.	.
Stadt Jena	63	29 888	29 703	8	472	458
Stadt Suhl	.	.	.	.	.	.
Stadt Weimar	48	6 714	6 514	5	272	272
Stadt Eisenach	.	.	.	3	93	93
Eichsfeld	28	5 880	5 432	.	.	.
Nordhausen	20	5 377	5 342	.	.	.
Wartburgkreis	34	3 007	3 006	.	.	.
Unstrut-Hainich-Kreis	41	5 006	4 872	.	.	.
Kyffhäuserkreis	17	3 679	3 662	3	101	101
Schmalkalden-Meiningen	108	14 614	14 570	.	.	.
Gotha	79	42 083	41 953	.	.	.
Sömmerda	28	9 203	9 185	.	.	.
Hildburghausen	29	7 875	7 869	.	.	.
Ilm-Kreis	84	31 395	31 157	7	431	428
Weimarer Land	44	8 195	8 185	10	722	722
Sonneberg	22	3 704	3 703	.	.	.
Saalfeld-Rudolstadt	43	33 866	33 256	.	.	.
Saale-Holzland-Kreis	57	7 643	7 534	9	245	245
Saale-Orla-Kreis	.	.	.	5	4 309	4 226
Greiz	.	.	.	11	421	421
Altenburger Land	43	5 552	5 508	3	93	93
<b>Thüringen</b>	<b>1 194</b>	<b>636 528</b>	<b>584 775</b>	<b>150</b>	<b>31 170</b>	<b>31 068</b>

Noch: 1. Steuerpflichtige und deren steuerbarer Umsatz 2012 nach wirtschaftlicher und regionaler Gliederung

Kreisfreie Stadt Landkreis Land	82.3 Messe-, Ausstellungs- und Kongressveranstalter			82.9 Erbringung sonstiger wirtschaftlicher Dienstleistungen für Unternehmen und Privatpersonen		
	Steuer- pflichtige	steuerbarer Umsatz		Steuer- pflichtige	steuerbarer Umsatz	
		insgesamt	darunter für Lieferungen und Leistungen		insgesamt	darunter für Lieferungen und Leistungen
	Anzahl	1000 EUR		Anzahl	1000 EUR	
Stadt Erfurt	26	16 041	16 041	126	35 946	35 494
Stadt Gera	8	340	340	63	11 476	11 425
Stadt Jena	6	333	333	49	29 083	28 912
Stadt Suhl	4	222	222	.	.	.
Stadt Weimar	3	120	120	40	6 323	6 122
Stadt Eisenach	-	-	-	.	.	.
Eichsfeld	.	.	.	21	5 525	5 078
Nordhausen	.	.	.	16	4 393	4 358
Wartburgkreis	.	.	.	21	2 253	2 252
Unstrut-Hainich-Kreis	6	542	542	28	4 276	4 152
Kyffhäuserkreis	.	.	.	10	2 406	2 388
Schmalkalden-Meiningen	.	.	.	91	10 093	10 049
Gotha	.	.	.	59	25 491	25 361
Sömmerda	.	.	.	21	8 449	8 432
Hildburghausen	.	.	.	22	7 591	7 585
Ilm-Kreis	14	1 608	1 606	63	29 355	29 123
Weimarer Land	.	.	.	30	5 919	5 919
Sonneberg	-	-	-	.	.	.
Saalfeld-Rudolstadt	5	382	382	35	32 829	32 220
Saale-Holzland-Kreis	6	876	876	42	6 522	6 412
Saale-Orla-Kreis	.	.	.	.	.	.
Greiz	5	593	593	.	.	.
Altenburger Land	.	.	.	.	.	.
<b>Thüringen</b>	<b>119</b>	<b>28 915</b>	<b>28 902</b>	<b>913</b>	<b>572 305</b>	<b>520 676</b>

Noch: 1. Steuerpflichtige und deren steuerbarer Umsatz 2012 nach wirtschaftlicher und regionaler Gliederung

Kreisfreie Stadt Landkreis Land	P			85.5		
	Erziehung und Unterricht			Sonstiger Unterricht		
	Steuer- pflichtige	steuerbarer Umsatz		Steuer- pflichtige	steuerbarer Umsatz	
		insgesamt	darunter für Lieferungen und Leistungen		insgesamt	darunter für Lieferungen und Leistungen
	Anzahl	1000 EUR		Anzahl	1000 EUR	
Stadt Erfurt	118	40 543	40 391	100	18 332	18 185
Stadt Gera	33	11 305	11 279	.	.	.
Stadt Jena	50	15 168	14 200	43	6 218	6 154
Stadt Suhl	19	2 980	2 980	.	.	.
Stadt Weimar	40	3 983	3 948	34	3 476	3 440
Stadt Eisenach	20	1 398	1 398	20	1 398	1 398
Eichsfeld	36	2 312	2 312	.	.	.
Nordhausen	30	6 817	6 808	26	6 386	6 378
Wartburgkreis	40	2 636	2 634	37	2 449	2 446
Unstrut-Hainich-Kreis	33	2 828	2 828	29	2 692	2 692
Kyffhäuserkreis	19	1 156	1 156	16	1 001	1 001
Schmalkalden-Meiningen	44	3 038	3 030	.	.	.
Gotha	43	4 555	4 529	40	3 939	3 913
Sömmerda	25	2 106	2 100	.	.	.
Hildburghausen	18	1 543	1 543	.	.	.
Ilm-Kreis	48	7 917	7 539	41	2 245	2 245
Weimarer Land	31	2 216	2 216	.	.	.
Sonneberg	20	4 723	4 723	.	.	.
Saalfeld-Rudolstadt	39	1 726	1 710	.	.	.
Saale-Holzland-Kreis	29	3 408	3 408	26	3 316	3 316
Saale-Orla-Kreis	28	1 649	1 649	.	.	.
Greiz	40	2 407	2 373	35	2 098	2 064
Altenburger Land	26	1 682	1 682	23	1 532	1 532
<b>Thüringen</b>	<b>829</b>	<b>128 100</b>	<b>126 438</b>	<b>746</b>	<b>85 834</b>	<b>85 466</b>



Noch: 1. Steuerpflichtige und deren steuerbarer Umsatz 2012 nach wirtschaftlicher und regionaler Gliederung

Kreisfreie Stadt Landkreis Land	Q			86		
	Gesundheits- und Sozialwesen			Gesundheitswesen		
	Steuer- pflichtige	steuerbarer Umsatz		Steuer- pflichtige	steuerbarer Umsatz	
		insgesamt	darunter für Lieferungen und Leistungen		insgesamt	darunter für Lieferungen und Leistungen
	Anzahl	1000 EUR		Anzahl	1000 EUR	
Stadt Erfurt	123	189 494	189 487	.	.	.
Stadt Gera	46	27 302	27 273	.	.	.
Stadt Jena	.	.	.	.	.	.
Stadt Suhl	16	27 946	26 932	.	.	.
Stadt Weimar	39	12 012	11 985	26	9 580	9 552
Stadt Eisenach	24	41 637	41 056	.	.	.
Eichsfeld	43	25 229	25 176	26	21 354	21 303
Nordhausen	27	88 685	88 624	15	8 213	8 162
Wartburgkreis	30	22 172	22 168	.	.	.
Unstrut-Hainich-Kreis	40	32 630	32 628	25	14 101	14 101
Kyffhäuserkreis	.	.	.	11	1 142	1 142
Schmalkalden-Meiningen	33	59 786	59 757	.	.	.
Gotha	43	38 385	38 385	24	9 718	9 718
Sömmerda	19	5 819	5 819	12	4 160	4 160
Hildburghausen	17	17 189	17 189	11	1 811	1 811
Ilm-Kreis	32	70 029	70 004	.	.	.
Weimarer Land	30	17 416	17 416	.	.	.
Sonneberg	.	.	.	10	4 696	4 696
Saalfeld-Rudolstadt	45	16 564	16 509	35	13 055	13 015
Saale-Holzland-Kreis	39	54 349	54 337	.	.	.
Saale-Orla-Kreis	21	85 877	85 863	.	.	.
Greiz	38	16 321	16 321	25	9 455	9 455
Altenburger Land	38	23 857	23 855	20	14 722	14 722
<b>Thüringen</b>	<b>870</b>	<b>1 221 005</b>	<b>1 216 064</b>	<b>610</b>	<b>670 230</b>	<b>665 870</b>

Noch: 1. Steuerpflichtige und deren steuerbarer Umsatz 2012 nach wirtschaftlicher und regionaler Gliederung

Kreisfreie Stadt Landkreis Land	86.2			88		
	Arzt- und Zahnarztpraxen			Sozialwesen (ohne Heime)		
	Steuer- pflichtige	steuerbarer Umsatz		Steuer- pflichtige	steuerbarer Umsatz	
		insgesamt	darunter für Lieferungen und Leistungen		insgesamt	darunter für Lieferungen und Leistungen
	Anzahl	1000 EUR		Anzahl	1000 EUR	
Stadt Erfurt	46	15 016	15 011	.	.	.
Stadt Gera	20	10 003	10 003	.	.	.
Stadt Jena	32	8 943	8 940	15	9 178	9 170
Stadt Suhl	4	1 108	1 108	.	.	.
Stadt Weimar	9	2 508	2 508	13	2 432	2 432
Stadt Eisenach	11	6 858	6 858	.	.	.
Eichsfeld	.	.	.	12	1 066	1 066
Nordhausen	7	1 777	1 777	.	.	.
Wartburgkreis	9	3 216	3 216	.	.	.
Unstrut-Hainich-Kreis	12	2 834	2 834	.	.	.
Kyffhäuserkreis	5	816	816	5	381	381
Schmalkalden-Meiningen	15	4 488	4 483	.	.	.
Gotha	14	3 110	3 110	.	.	.
Sömmerda	8	3 461	3 461	7	1 659	1 659
Hildburghausen	.	.	.	.	.	.
Ilm-Kreis	9	2 001	2 001	.	.	.
Weimarer Land	9	1 773	1 773	.	.	.
Sonneberg	7	4 609	4 609	.	.	.
Saalfeld-Rudolstadt	20	5 352	5 352	10	3 508	3 493
Saale-Holzland-Kreis	9	1 010	1 010	8	556	556
Saale-Orla-Kreis	.	.	.	8	81 087	81 073
Greiz	.	.	.	.	.	.
Altenburger Land	9	3 453	3 453	.	.	.
<b>Thüringen</b>	<b>282</b>	<b>90 350</b>	<b>90 337</b>	<b>231</b>	<b>470 271</b>	<b>469 704</b>

Noch: 1. Steuerpflichtige und deren steuerbarer Umsatz 2012 nach wirtschaftlicher und regionaler Gliederung

Kreisfreie Stadt Landkreis Land	R			90		
	Kunst, Unterhaltung, und Erholung			Kreative, künstlerische und unterhaltende Tätigkeiten		
	steuerbarer Umsatz			steuerbarer Umsatz		
	Steuer- pflichtige	insgesamt	darunter für Lieferungen und Leistungen	Steuer- pflichtige	insgesamt	darunter für Lieferungen und Leistungen
	Anzahl	1000 EUR		Anzahl	1000 EUR	
Stadt Erfurt	265	69 116	68 960	133	28 484	28 447
Stadt Gera	70	16 449	16 400	29	3 677	3 677
Stadt Jena	87	23 459	23 351	39	3 637	3 545
Stadt Suhl	34	6 419	6 391	11	1 357	1 337
Stadt Weimar	117	22 014	21 868	75	10 982	10 869
Stadt Eisenach	31	4 796	4 747	.	.	.
Eichsfeld	43	4 616	4 613	13	1 537	1 537
Nordhausen	32	4 956	4 944	11	1 432	1 432
Wartburgkreis	69	13 829	13 826	27	1 574	1 573
Unstrut-Hainich-Kreis	51	12 986	12 953	17	2 418	2 418
Kyffhäuserkreis	42	8 570	8 509	.	.	.
Schmalkalden-Meiningen	100	20 308	20 234	.	.	.
Gotha	93	19 431	19 357	35	2 586	2 586
Sömmerda	42	5 850	5 768	.	.	.
Hildburghausen	43	11 649	11 639	13	588	587
Ilm-Kreis	67	8 432	8 426	.	.	.
Weimarer Land	64	20 267	20 264	34	10 860	10 860
Sonneberg	43	3 317	3 306	14	824	815
Saalfeld-Rudolstadt	58	9 447	9 411	19	1 419	1 417
Saale-Holzland-Kreis	39	4 568	4 520	.	.	.
Saale-Orla-Kreis	53	20 038	20 003	.	.	.
Greiz	72	8 494	8 477	17	616	611
Altenburger Land	52	11 736	11 726	16	790	789
<b>Thüringen</b>	<b>1 567</b>	<b>330 747</b>	<b>329 693</b>	<b>639</b>	<b>82 781</b>	<b>82 374</b>

Noch: 1. Steuerpflichtige und deren steuerbarer Umsatz 2012 nach wirtschaftlicher und regionaler Gliederung

Kreisfreie Stadt Landkreis Land	92			93		
	Spiel-, Wett- und Lotteriewesen			Erbringung von Dienstleistungen des Sports, der Unterhaltung und der Erholung		
	steuerbarer Umsatz			steuerbarer Umsatz		
	Steuer- pflichtige	insgesamt	darunter für Lieferungen und Leistungen	Steuer- pflichtige	insgesamt	darunter für Lieferungen und Leistungen
	Anzahl	1000 EUR		Anzahl	1000 EUR	
Stadt Erfurt	17	10 508	10 485	115	30 124	30 028
Stadt Gera	8	3 392	3 392	33	9 381	9 332
Stadt Jena	6	1 690	1 690	42	18 132	18 116
Stadt Suhl	-	-	-	23	5 063	5 055
Stadt Weimar	.	.	.	38	10 634	10 601
Stadt Eisenach	3	618	618	17	3 084	3 083
Eichsfeld	.	.	.	26	2 443	2 440
Nordhausen	4	824	812	17	2 700	2 700
Wartburgkreis	8	1 474	1 474	34	10 782	10 779
Unstrut-Hainich-Kreis	.	.	.	28	3 889	3 860
Kyffhäuserkreis	6	2 894	2 893	16	3 712	3 689
Schmalkalden-Meiningen	6	3 408	3 408	60	15 031	14 957
Gotha	.	.	.	48	14 687	14 614
Sömmerda	.	.	.	24	2 692	2 651
Hildburghausen	4	2 046	2 043	26	9 015	9 009
Ilm-Kreis	13	3 529	3 529	22	2 682	2 676
Weimarer Land	3	839	839	27	8 569	8 566
Sonneberg	.	.	.	21	1 989	1 987
Saalfeld-Rudolstadt	.	.	.	35	5 495	5 466
Saale-Holzland-Kreis	.	.	.	16	2 008	2 008
Saale-Orla-Kreis	8	16 475	16 440	34	3 140	3 139
Greiz	15	2 249	2 248	40	5 628	5 619
Altenburger Land	6	2 159	2 158	30	8 787	8 779
<b>Thüringen</b>	<b>137</b>	<b>57 689</b>	<b>57 612</b>	<b>772</b>	<b>179 668</b>	<b>179 154</b>

Noch: 1. Steuerpflichtige und deren steuerbarer Umsatz 2012 nach wirtschaftlicher und regionaler Gliederung

Kreisfreie Stadt Landkreis Land	93.1			93.2		
	Erbringung von Dienstleistungen des Sports			Erbringung von sonstigen Dienstleistungen der Unterhaltung und der Erholung		
	steuerbarer Umsatz			steuerbarer Umsatz		
	Steuer- pflichtige	insgesamt	darunter für Lieferungen und Leistungen	Steuer- pflichtige	insgesamt	darunter für Lieferungen und Leistungen
	Anzahl	1000 EUR		Anzahl	1000 EUR	
Stadt Erfurt	47	19 316	19 269	68	10 808	10 759
Stadt Gera	15	3 846	3 797	18	5 535	5 535
Stadt Jena	23	9 724	9 720	19	8 408	8 397
Stadt Suhl	15	2 378	2 377	8	2 685	2 677
Stadt Weimar	13	3 200	3 200	25	7 434	7 401
Stadt Eisenach	7	1 861	1 860	10	1 223	1 223
Eichsfeld	12	1 495	1 494	14	949	947
Nordhausen	13	1 997	1 997	4	703	703
Wartburgkreis	17	3 650	3 650	17	7 132	7 130
Unstrut-Hainich-Kreis	14	2 248	2 224	14	1 641	1 636
Kyffhäuserkreis	8	2 531	2 531	8	1 181	1 158
Schmalkalden-Meiningen	34	8 659	8 620	26	6 372	6 338
Gotha	22	8 945	8 905	26	5 743	5 709
Sömmerda	8	729	729	16	1 963	1 922
Hildburghausen	.	.	.	.	.	.
Ilm-Kreis	14	2 365	2 359	8	317	317
Weimarer Land	13	6 861	6 861	14	1 707	1 705
Sonneberg	.	.	.	.	.	.
Saalfeld-Rudolstadt	20	3 645	3 634	15	1 850	1 832
Saale-Holzland-Kreis	9	1 347	1 347	7	660	660
Saale-Orla-Kreis	19	1 982	1 982	15	1 159	1 157
Greiz	14	2 358	2 353	26	3 271	3 266
Altenburger Land	15	3 057	3 057	15	5 730	5 722
<b>Thüringen</b>	<b>379</b>	<b>94 600</b>	<b>94 366</b>	<b>393</b>	<b>85 068</b>	<b>84 788</b>

Noch: 1. Steuerpflichtige und deren steuerbarer Umsatz 2012 nach wirtschaftlicher und regionaler Gliederung

Kreisfreie Stadt Landkreis Land	S			94		
	Erbringung von sonstigen Dienstleistungen			Interessenvertretungen sowie kirchliche und sonstige religiöse Vereinigungen (ohne Sozialwesen und Sport)		
	steuerbarer Umsatz			steuerbarer Umsatz		
	Steuer- pflichtige	insgesamt	darunter für Lieferungen und Leistungen	Steuer- pflichtige	insgesamt	darunter für Lieferungen und Leistungen
	Anzahl	1000 EUR		Anzahl	1000 EUR	
Stadt Erfurt	.	.	.	54	26 708	26 673
Stadt Gera	.	.	.	.	.	.
Stadt Jena	287	200 067	199 570	34	38 885	38 481
Stadt Suhl	172	17 205	17 193	7	429	429
Stadt Weimar	229	55 865	55 062	21	34 463	33 812
Stadt Eisenach	165	40 460	40 322	8	2 673	2 645
Eichsfeld	317	65 842	65 713	8	629	615
Nordhausen	274	45 545	45 388	6	2 085	2 085
Wartburgkreis	411	52 232	51 568	26	1 700	1 700
Unstrut-Hainich-Kreis	357	112 564	109 914	20	6 046	6 009
Kyffhäuserkreis	264	40 070	40 029	6	2 149	2 149
Schmalkalden-Meiningen	541	73 462	72 762	20	2 983	2 965
Gotha	440	51 551	51 113	12	1 192	1 130
Sömmerda	226	27 960	27 825	4	348	348
Hildburghausen	222	26 341	26 031	13	688	688
Ilm-Kreis	414	64 881	63 804	15	2 944	2 891
Weimarer Land	284	58 408	58 054	12	1 614	1 614
Sonneberg	268	31 482	31 095	8	923	923
Saalfeld-Rudolstadt	474	108 931	107 419	16	16 109	16 017
Saale-Holzland-Kreis	313	52 423	52 324	8	6 165	6 164
Saale-Orla-Kreis	427	71 397	68 060	15	2 795	2 793
Greiz	480	52 427	52 058	13	2 659	2 599
Altenburger Land	.	.	.	.	.	.
<b>Thüringen</b>	<b>8 025</b>	<b>1 512 340</b>	<b>1 496 532</b>	<b>342</b>	<b>159 328</b>	<b>157 872</b>

Noch: 1. Steuerpflichtige und deren steuerbarer Umsatz 2012 nach wirtschaftlicher und regionaler Gliederung

Kreisfreie Stadt Landkreis Land	94.9 Kirchliche Vereinigungen; politische Parteien sowie sonstige Interessen-vertretungen und Vereinigungen a. n. g.			95 Reparatur von Datenverarbeitungsgeräten und Gebrauchsgütern		
	steuerbarer Umsatz			steuerbarer Umsatz		
	Steuer- pflichtige	insgesamt	darunter für Lieferungen und Leistungen	Steuer- pflichtige	insgesamt	darunter für Lieferungen und Leistungen
	Anzahl	1000 EUR		Anzahl	1000 EUR	
Stadt Erfurt	45	25 596	25 561	.	.	.
Stadt Gera	.	.	.	14	4 638	4 635
Stadt Jena	.	.	.	9	1 810	1 800
Stadt Suhl	7	429	429	5	883	879
Stadt Weimar	21	34 463	33 812	10	680	668
Stadt Eisenach	8	2 673	2 645	5	1 489	1 489
Eichsfeld	.	.	.	6	1 150	1 150
Nordhausen	6	2 085	2 085	10	1 376	1 376
Wartburgkreis	26	1 700	1 700	12	1 351	1 351
Unstrut-Hainich-Kreis	20	6 046	6 009	5	398	398
Kyffhäuserkreis	6	2 149	2 149	7	1 228	1 228
Schmalkalden-Meiningen	.	.	.	16	2 231	2 147
Gotha	.	.	.	14	2 394	2 331
Sömmerda	4	348	348	12	1 457	1 398
Hildburghausen	13	688	688	8	368	361
Ilm-Kreis	15	2 944	2 891	8	2 457	2 160
Weimarer Land	.	.	.	9	2 005	1 775
Sonneberg	8	923	923	8	527	527
Saalfeld-Rudolstadt	.	.	.	9	7 260	7 091
Saale-Holzland-Kreis	8	6 165	6 164	15	2 371	2 334
Saale-Orla-Kreis	.	.	.	8	700	699
Greiz	13	2 659	2 599	18	1 928	1 923
Altenburger Land	.	.	.	.	.	.
<b>Thüringen</b>	<b>326</b>	<b>156 748</b>	<b>155 294</b>	<b>251</b>	<b>46 996</b>	<b>45 974</b>

Noch: 1. Steuerpflichtige und deren steuerbarer Umsatz 2012 nach wirtschaftlicher und regionaler Gliederung

Kreisfreie Stadt Landkreis Land	95.1			95.2		
	Reparatur von Datenverarbeitungs- und Telekommunikationsgeräten			Reparatur von Gebrauchsgütern		
	steuerbarer Umsatz			steuerbarer Umsatz		
	Steuer- pflichtige	insgesamt	darunter für Lieferungen und Leistungen	Steuer- pflichtige	insgesamt	darunter für Lieferungen und Leistungen
	Anzahl	1000 EUR		Anzahl	1000 EUR	
Stadt Erfurt	.	.	.	27	5 783	5 747
Stadt Gera	.	.	.	.	.	.
Stadt Jena	.	.	.	.	.	.
Stadt Suhl	-	-	-	5	883	879
Stadt Weimar	3	270	268	7	410	400
Stadt Eisenach	-	-	-	5	1 489	1 489
Eichsfeld	.	.	.	.	.	.
Nordhausen	-	-	-	10	1 376	1 376
Wartburgkreis	-	-	-	12	1 351	1 351
Unstrut-Hainich-Kreis	-	-	-	5	398	398
Kyffhäuserkreis	.	.	.	.	.	.
Schmalkalden-Meiningen	.	.	.	.	.	.
Gotha	-	-	-	14	2 394	2 331
Sömmerda	-	-	-	12	1 457	1 398
Hildburghausen	-	-	-	8	368	361
Ilm-Kreis	.	.	.	.	.	.
Weimarer Land	.	.	.	.	.	.
Sonneberg	3	219	219	5	309	308
Saalfeld-Rudolstadt	.	.	.	.	.	.
Saale-Holzland-Kreis	.	.	.	.	.	.
Saale-Orla-Kreis	-	-	-	8	700	699
Greiz	.	.	.	.	.	.
Altenburger Land	.	.	.	11	1 170	1 169
<b>Thüringen</b>	<b>30</b>	<b>6 204</b>	<b>6 197</b>	<b>221</b>	<b>40 793</b>	<b>39 777</b>



Noch: 1. Steuerpflichtige und deren steuerbarer Umsatz 2012 nach wirtschaftlicher und regionaler Gliederung

Kreisfreie Stadt Landkreis Land	96		
	Erbringung von sonstigen überwiegend persönlichen Dienstleistungen		
	steuerbarer Umsatz		
	Steuer- pflichtige	insgesamt	darunter für Lieferungen und Leistungen
	Anzahl	1000 EUR	
Stadt Erfurt	620	111 367	110 774
Stadt Gera	404	65 349	64 316
Stadt Jena	244	159 373	159 289
Stadt Suhl	160	15 893	15 885
Stadt Weimar	198	20 722	20 581
Stadt Eisenach	152	36 298	36 189
Eichsfeld	303	64 063	63 948
Nordhausen	258	42 084	41 927
Wartburgkreis	373	49 181	48 516
Unstrut-Hainich-Kreis	332	106 121	103 508
Kyffhäuserkreis	251	36 693	36 652
Schmalkalden-Meiningen	505	68 248	67 650
Gotha	414	47 965	47 652
Sömmerda	210	26 155	26 079
Hildburghausen	201	25 285	24 982
Ilm-Kreis	391	59 480	58 753
Weimarer Land	263	54 789	54 665
Sonneberg	252	30 032	29 645
Saalfeld-Rudolstadt	449	85 562	84 311
Saale-Holzland-Kreis	290	43 887	43 827
Saale-Orla-Kreis	404	67 902	64 568
Greiz	449	47 840	47 536
Altenburger Land	309	41 728	41 433
<b>Thüringen</b>	<b>7 432</b>	<b>1 306 016</b>	<b>1 292 685</b>

## 2. Steuerpflichtige, deren steuerbarer Umsatz und Umsatzsteuer-Vorauszahlung 2012 nach Gemeinden

AGS	Kreis Gemeinde	Steuer- pflichtige	Steuerbarer Umsatz		Umsatzsteuer vor Abzug der Vorsteuer	Abziehbare Vorsteuer	Umsatz- steuer- Voraus- zahlung
			insgesamt	dar. Lieferungen und Leistungen			
		Anzahl	1000 EUR				
	<b>Kreisfreie Städte</b>						
051000	Erfurt, Stadt	7 249	6 402 814	6 294 556	1 040 364	731 780	308 600
052000	Gera, Stadt	3 269	1 947 431	1 861 135	312 311	221 791	90 431
053000	Jena, Stadt	3 036	3 402 667	3 327 835	452 510	373 034	79 417
054000	Suhl, Stadt	1 407	762 004	747 385	119 138	85 423	33 711
055000	Weimar, Stadt	2 479	1 225 111	1 192 416	200 171	129 358	70 809
056000	Eisenach, Stadt	1 355	1 045 583	1 005 674	155 199	123 448	31 811
<b>061</b>	<b>Landkreis Eichsfeld</b>	<b>3 836</b>	<b>2 727 165</b>	<b>2 620 399</b>	<b>419 877</b>	<b>326 360</b>	<b>93 306</b>
061001	Arenshausen	31	11 744	11 736	1 754	1 440	313
061002	Asbach-Sickenberg	6	2 604	2 560	422	268	154
061003	Berlingerode	44	15 895	15 703	2 489	1 816	673
061004	Bernterode (bei Heilbad Heiligenstadt)	13	4 144	4 142	685	535	151
061007	Birkenfelde	15	2 926	2 675	484	326	158
061012	Bodenrode-Westhausen	39	9 261	9 241	1 477	1 108	370
061014	Bornhagen	9	1 823	1 823	255	145	111
061015	Brehme	18	3 072	3 072	409	282	127
061017	Breitenworbis	144	85 534	85 413	12 910	10 833	2 077
061018	Büttstedt	36	9 933	9 814	1 513	1 056	457
061019	Buhla	23	5 391	5 325	809	529	280
061021	Burgwalde	3	413	413	81	41	39
061022	Deuna	37	33 466	33 308	5 338	3 475	1 863
061023	Dieterode	6	897	886	150	115	35
061024	Dietzenrode/Vatterode	.	.	.	.	.	.
061025	Dingelstädt, Stadt	219	264 988	256 614	43 467	36 063	7 404
061026	Ecklingerode	13	2 395	2 176	370	224	146
061027	Effelder	58	7 892	7 860	1 217	844	373
061028	Eichstruth	.	.	.	.	.	.
061031	Ferna	23	6 170	6 135	957	743	214
061032	Freienhagen	7	2 274	2 274	362	267	95
061033	Fretterode	7	1 663	1 638	284	189	95
061034	Geisleden	44	41 043	38 764	6 828	4 427	2 401
061035	Geismar	39	74 135	70 486	11 398	10 045	1 352
061036	Gerbershausen	20	5 393	5 332	860	593	267
061037	Gernrode	55	25 935	25 869	4 488	2 878	1 610
061038	Gerterode	7	1 069	1 069	146	59	87
061039	Glasehausen	3	521	521	92	63	29
061041	Großbartloff	32	9 605	9 522	1 448	1 028	420
061043	Hausen	14	4 103	4 080	530	345	185
061044	Haynrode	11	4 965	4 965	923	586	337
061045	Heilbad Heiligenstadt, Stadt	650	540 817	518 640	82 643	62 880	19 552
061046	Helmsdorf	24	12 615	12 575	2 266	1 456	810
061047	Heuthen	33	11 125	11 109	1 311	1 263	49
061048	Hohengandern	30	18 765	18 725	3 173	1 896	1 278
061049	Hohes Kreuz	44	8 820	8 806	1 367	988	380
061052	Hundeshagen	50	15 392	14 784	1 988	1 613	375
061054	Kallmerode	16	2 734	2 688	312	245	68
061055	Kefferhausen	26	5 822	5 732	1 004	697	307
061056	Kella	16	3 374	3 312	556	356	200

Noch: 2. Steuerpflichtige, deren steuerbarer Umsatz und Umsatzsteuer-Vorauszahlung 2012 nach Gemeinden

AGS	Kreis Gemeinde	Steuer- pflichtige	Steuerbarer Umsatz		Umsatzsteuer vor Abzug der Vorsteuer	Abziehbare Vorsteuer	Umsatz- steuer- Voraus- zahlung
			insgesamt	dar. Lieferungen und Leistungen			
		Anzahl	1000 EUR				
061057	Kirchgandern	25	110 789	75 803	10 959	10 075	884
061058	Kirchworbis	49	20 547	20 009	3 896	2 793	1 103
061059	Kleinbartloff	17	5 249	5 154	907	704	202
061061	Kreuzebra	34	11 089	10 980	1 878	1 364	514
061062	Krombach	5	6 131	6 117	948	619	329
061063	Küllstedt	65	29 656	29 547	3 962	3 035	928
061065	Lenterode	7	1 190	1 190	178	173	5
061066	Lindewerra	14	6 019	5 860	734	686	48
061067	Lutter	11	6 401	6 166	1 135	642	493
061068	Mackenrode	9	813	813	122	76	46
061069	Marth	10	2 654	2 429	471	301	169
061074	Niederorschel	109	52 176	51 722	7 211	6 023	1 186
061075	Pfaffschwende	13	17 330	15 967	2 414	1 838	576
061076	Reinholterode	24	13 556	13 190	1 946	1 416	530
061077	Röhrig	4	206	206	35	21	13
061078	Rohrberg	6	624	624	113	70	42
061082	Rustenfelde	11	1 180	1 180	186	163	23
061083	Schachtebich	8	1 244	1 244	228	104	124
061084	Schönhagen	4	561	561	50	51	- 1
061085	Schwobfeld	.	.	.	.	.	.
061086	Sickerode	5	2 578	2 576	434	295	138
061087	Silberhausen	18	5 145	5 143	829	545	284
061089	Steinbach	27	10 004	9 991	1 195	1 138	59
061091	Steinheuterode	7	6 703	6 667	671	749	- 78
061094	Tastungen	8	2 304	2 304	188	243	- 54
061096	Thalwenden	15	21 382	17 744	3 002	2 353	649
061097	Uder	113	95 928	94 188	15 284	11 896	3 388
061098	Volkerode	5	351	351	64	31	33
061099	Vollenborn	5	471	466	69	61	8
061101	Wachstedt	29	16 668	16 618	2 820	2 128	693
061102	Wahlhausen	12	3 530	3 475	561	329	232
061103	Wehnde	11	1 353	1 353	214	118	96
061105	Wiesenfeld	3	336	335	46	34	12
061107	Wingerode	61	32 186	32 161	5 171	3 983	1 187
061111	Wüstheuterode	30	11 071	10 762	1 808	1 314	494
061113	Schimberg	78	34 995	32 939	5 368	4 354	1 014
061114	Teistungen	99	50 498	50 099	7 728	5 482	2 246
061115	Leinefelde-Worbis, Stadt	811	758 354	738 407	120 724	94 148	26 576
061116	Am Ohmberg	98	80 020	79 547	12 738	9 698	3 040
061117	Sonnenstein	106	46 959	46 525	6 799	5 554	1 245
<b>062</b>	<b>Landkreis Nordhausen</b>	<b>2 511</b>	<b>1 958 034</b>	<b>1 899 269</b>	<b>294 680</b>	<b>231 342</b>	<b>63 122</b>
062002	Bleicherode, Stadt	195	158 043	150 322	23 472	18 389	5 083
062004	Buchholz	6	4 561	4 561	717	750	- 33
062005	Ellrich, Stadt	141	58 100	57 245	9 234	6 819	2 416
062006	Etzelsrode	.	.	.	.	.	.
062007	Friedrichsthal	4	2 555	2 550	279	267	12
062008	Görsbach	21	11 437	11 078	1 426	1 487	- 61
062009	Großlohra	23	6 423	6 423	1 028	617	182
062014	Hainrode/Hainleite	6	2 743	2 743	425	270	155
062016	Harzungen	5	3 933	3 904	440	533	- 93

Noch: 2. Steuerpflichtige, deren steuerbarer Umsatz und Umsatzsteuer-Vorauszahlung 2012 nach Gemeinden

AGS	Kreis Gemeinde	Steuer- pflichtige	Steuerbarer Umsatz		Umsatzsteuer vor Abzug der Vorsteuer	Abziehbare Vorsteuer	Umsatz- steuer- Voraus- zahlung
			insgesamt	dar. Lieferungen und Leistungen			
		Anzahl	1000 EUR				
062018	Herrmannsacker	12	1 563	1 563	175	183	- 8
062024	Kehmstedt	12	2 118	2 049	355	242	113
062025	Kleinbodungen	7	796	796	143	91	52
062026	Kleinfurra	24	6 317	6 105	1 069	580	489
062029	Kraja	.	.	.	.	.	.
062033	Lipprechterode	10	7 921	7 317	1 398	969	429
062036	Neustadt/Harz	46	9 006	9 004	1 540	965	575
062037	Niedergebra	15	22 782	22 003	3 342	2 826	516
062039	Nohra	26	11 185	11 168	1 631	1 279	352
062041	Nordhausen, Stadt	1 348	1 344 879	1 303 518	203 874	156 032	47 843
062049	Sollstedt	76	36 748	36 692	5 690	4 378	1 312
062054	Urbach	26	22 503	22 503	3 299	2 874	425
062058	Wipperdorf	36	14 085	13 287	1 559	1 563	- 4
062059	Wolkramshausen	26	9 295	9 274	1 245	1 344	- 99
062062	Hohenstein	62	19 663	19 627	2 439	2 212	226
062063	Werther	101	53 852	53 107	8 053	7 642	411
062064	Heringen/Helme, Stadt	114	97 218	93 037	13 790	12 494	1 296
062065	Harztor	165	49 590	48 678	8 001	6 447	1 567
<b>063</b>	<b>Landkreis Wartburgkreis</b>	<b>4 031</b>	<b>3 741 052</b>	<b>3 551 966</b>	<b>572 077</b>	<b>491 452</b>	<b>80 378</b>
063001	Andenhausen	.	.	.	.	.	.
063003	Bad Salzungen, Stadt	539	441 824	431 410	72 089	62 585	9 486
063004	Barchfeld	181	289 364	260 929	46 473	35 027	11 446
063006	Berka v. d. Hainich	21	3 065	3 065	487	278	208
063007	Berka/Werra, Stadt	95	243 307	241 825	41 492	37 993	3 313
063008	Bischofroda	13	4 158	4 158	775	444	331
063009	Brunnhartshausen	13	2 155	2 148	374	229	145
063011	Buttlar	54	217 866	209 255	38 477	33 426	5 051
063013	Creuzburg, Stadt	69	213 877	213 379	24 718	31 493	-6 775
063014	Dankmarshausen	26	7 024	7 024	1 154	692	463
063015	Dernbach	150	89 665	88 015	12 795	10 682	2 113
063016	Diedorf/Rhön	15	10 723	10 432	1 976	1 253	724
063017	Dippach	10	1 974	1 970	395	234	160
063018	Dorndorf	52	15 310	15 183	2 187	1 585	602
063019	Ebenshausen	8	1 306	1 306	231	117	114
063023	Empfertshausen	17	23 925	23 923	5 074	2 978	2 097
063024	Ettenhausen a.d. Suhl	12	1 458	1 457	234	187	46
063026	Fischbach/Rhön	15	7 946	7 863	1 381	875	506
063028	Frankenroda	5	1 177	1 177	167	108	59
063029	Frauensee	23	5 449	5 449	778	496	282
063032	Geisa, Stadt	173	99 979	98 995	15 890	12 040	3 850
063033	Gerstengrund	.	.	.	.	.	.
063036	Großensee	7	1 437	1 435	233	142	91
063037	Hallungen	7	1 652	1 652	313	193	119
063039	Ifta	21	29 506	29 237	5 400	4 209	1 190
063043	Kaltenlengsfeld	9	812	812	89	82	7
063044	Kaltennordheim, Stadt	77	59 026	57 679	7 761	7 635	126
063045	Klings	10	2 299	2 295	328	242	86
063046	Krauthausen	46	93 297	90 336	16 406	12 405	4 001
063049	Lauterbach	20	10 048	10 045	1 831	1 322	509
063051	Leimbach	67	73 811	72 620	6 385	9 853	-3 467

Noch: 2. Steuerpflichtige, deren steuerbarer Umsatz und Umsatzsteuer-Vorauszahlung 2012 nach Gemeinden

AGS	Kreis Gemeinde	Steuer- pflichtige	Steuerbarer Umsatz		Umsatzsteuer vor Abzug der Vorsteuer	Abziehbare Vorsteuer	Umsatz- steuer- Voraus- zahlung
			insgesamt	dar. Lieferungen und Leistungen			
		Anzahl	1000 EUR				
063052	Marksuhl	97	46 778	45 903	7 310	5 405	1 905
063053	Martinroda	5	463	463	60	26	34
063054	Merkers-Kieselbach	79	115 679	114 080	17 597	15 867	1 730
063055	Mihla	85	99 888	92 015	16 586	13 506	3 079
063058	Nazza	15	4 866	4 847	567	531	37
063059	Neidhartshausen	.	.	.	.	.	.
063062	Oechsen	18	2 624	2 623	379	258	122
063066	Ruhla, Stadt	184	72 003	71 447	12 596	9 000	3 596
063068	Schleid	32	10 137	7 904	1 896	1 167	729
063071	Seebach	58	26 823	26 509	4 305	2 944	1 349
063072	Stadtlengsfeld, Stadt	84	31 180	30 129	4 654	3 476	1 177
063075	Tiefenort	124	37 097	36 702	6 313	4 416	1 897
063076	Treffurt, Stadt	144	94 701	86 873	12 824	12 418	407
063078	Untereibitzbach	83	34 130	34 107	6 878	5 097	1 781
063081	Urnshausen	21	4 294	4 292	702	441	261
063082	Vacha, Stadt	118	78 994	78 633	13 743	9 270	4 441
063083	Völkershausen	31	34 381	34 381	6 214	5 730	484
063084	Weilar	21	3 834	3 814	596	456	140
063086	Wiesenthal	14	4 795	4 794	511	449	62
063087	Wölferbütt	7	1 233	1 233	224	141	83
063089	Wolfsburg-Unkeroda	15	3 298	3 298	553	382	171
063092	Wutha-Farnroda	198	206 423	193 850	24 552	23 501	1 051
063093	Zella/Rhön	16	2 278	2 269	376	279	96
063094	Moorgrund	104	82 830	78 343	10 985	9 873	1 112
063097	Gerstungen	169	287 021	248 312	45 002	38 294	6 708
063098	Hörselberg-Hainich	235	426 568	375 095	60 267	52 426	7 841
063099	Bad Liebenstein, Stadt	314	74 862	74 547	10 449	7 249	3 198
<b>064</b>	<b>Landkreis Unstrut-Hainich-Kreis</b>	<b>3 569</b>	<b>2 872 575</b>	<b>2 742 451</b>	<b>415 898</b>	<b>336 432</b>	<b>79 459</b>
064001	Altengottern	17	3 913	3 913	693	254	439
064003	Bad Langensalza, Stadt	552	850 334	768 746	109 917	99 223	10 688
064004	Bad Tennstedt, Stadt	113	82 064	80 972	13 283	10 789	2 494
064005	Ballhausen	20	3 800	3 797	651	584	67
064007	Blankenburg	5	435	424	62	56	6
064008	Bothenheilingen	11	4 696	4 696	845	496	350
064009	Bruchstedt	7	1 662	1 655	181	192	- 12
064014	Dünwald	100	41 980	41 708	5 328	4 128	1 201
064017	Flarchheim	15	2 779	2 777	337	351	- 14
064018	Großengottern	62	65 836	64 340	10 874	9 477	1 396
064019	Großvargula	19	8 814	8 663	836	973	- 137
064021	Haussömmern	9	1 964	1 964	295	265	31
064022	Herbsleben	122	53 568	52 686	5 871	6 402	- 531
064023	Heroldshausen	6	1 821	1 820	177	191	- 12
064027	Hornsömmern	4	1 191	1 191	115	135	- 20
064029	Issersheilingen	9	2 482	2 482	446	299	147
064032	Kammerforst	24	5 143	5 143	691	454	236
064033	Kirchheilingen	28	32 632	32 599	4 072	3 480	592
064035	Kleinwelsbach	.	.	.	.	.	.
064036	Klettstedt	7	4 940	4 940	843	627	216
064037	Körner	43	26 997	26 333	4 348	2 810	1 537
064038	Kutzleben	18	9 712	9 479	988	1 147	- 159

Noch: 2. Steuerpflichtige, deren steuerbarer Umsatz und Umsatzsteuer-Vorauszahlung 2012 nach Gemeinden

AGS	Kreis Gemeinde	Steuer- pflichtige	Steuerbarer Umsatz		Umsatzsteuer vor Abzug der Vorsteuer	Abziehbare Vorsteuer	Umsatz- steuer- Voraus- zahlung
			insgesamt	dar. Lieferungen und Leistungen			
		Anzahl	1000 EUR				
064043	Marolterode	12	7 221	6 961	1 088	892	196
064045	Mittelsömmern	7	2 252	2 252	238	229	9
064046	Mühlhausen/Thüringen, Stadt	1 182	1 026 512	997 189	159 328	117 565	41 762
064047	Mülverstedt	23	6 606	6 606	527	700	- 174
064048	Neunheilingen	16	11 451	11 439	1 189	1 619	- 429
064052	Obermehler	34	28 611	27 456	3 510	3 490	20
064053	Oppershausen	.	.	.	.	.	.
064055	Rodeberg	136	71 631	70 595	11 759	8 622	3 137
064057	Schlotheim, Stadt	134	138 327	135 463	20 210	17 578	2 631
064058	Schönstedt	47	32 224	32 028	4 983	4 201	782
064061	Sundhausen	10	2 272	2 272	249	202	47
064062	Tottleben	8	1 264	1 264	236	167	69
064064	Urleben	16	9 954	9 947	1 254	944	310
064065	Weberstedt	25	10 790	10 709	1 714	1 284	431
064066	Weinbergen	98	50 413	49 620	5 936	5 069	867
064071	Unstruttal	99	67 914	66 679	11 582	9 727	1 855
064072	Menteroda	68	32 320	31 005	5 123	3 833	1 290
064073	Anrode	97	50 841	48 498	7 378	5 725	1 650
064074	Südeichsfeld	209	66 603	66 293	11 554	7 349	4 205
064075	Vogtei	152	48 050	45 291	7 083	4 859	2 224
<b>065</b>	<b>065 Kyffhäuserkreis</b>	<b>2 337</b>	<b>1 423 399</b>	<b>1 382 369</b>	<b>206 900</b>	<b>174 267</b>	<b>32 596</b>
065001	Abtsbessingen	12	6 476	6 470	625	754	- 128
065002	Artern/Unstrut, Stadt	157	121 506	120 200	16 285	12 986	3 299
065003	Bad Frankenhausen/Kyffh, Stadt	284	87 691	87 554	14 697	10 983	3 714
065005	Bellstedt	5	494	494	37	38	- 1
065008	Borxleben	8	2 055	2 048	383	212	171
065011	Bretleben	8	999	999	136	113	23
065012	Clingen, Stadt	17	2 991	2 991	460	334	127
065013	Donndorf	22	8 092	8 022	949	880	68
065014	Ebeleben, Stadt	100	72 105	67 545	11 061	9 969	1 092
065016	Etzleben	4	544	544	103	63	40
065018	Freienbessingen	.	.	.	.	.	.
065019	Gehofen	17	3 294	3 290	499	349	149
065022	Gorsleben	13	2 342	2 321	399	277	122
065023	Greußen, Stadt	142	97 638	95 624	16 345	12 627	3 719
065031	Hauteroda	9	1 777	1 777	208	235	- 27
065032	Helbedündorf	74	24 877	24 853	3 245	3 195	50
065033	Heldrungen, Stadt	82	80 068	72 879	12 816	10 390	2 426
065034	Hemleben	8	831	831	143	106	37
065035	Heygendorf	7	2 024	2 023	321	248	75
065038	Holzsußra	.	.	.	.	.	.
065039	Ichstedt	17	12 821	11 970	2 115	1 529	587
065042	Kalbsrieth	27	9 887	9 878	1 022	1 026	- 3
065046	Mönchpiffel-Nikolausrieth	9	8 195	8 142	941	827	114
065047	Nausitz	.	.	.	.	.	.
065048	Niederbösa	3	434	434	48	30	18
065051	Oberbösa	10	2 517	2 509	290	312	- 21
065052	Oberheldrungen	35	116 408	115 467	8 538	9 164	- 625
065054	Oldisleben	66	25 159	25 102	2 812	3 032	- 220

Noch: 2. Steuerpflichtige, deren steuerbarer Umsatz und Umsatzsteuer-Vorauszahlung 2012 nach Gemeinden

AGS	Kreis Gemeinde	Steuer- pflichtige	Steuerbarer Umsatz		Umsatzsteuer vor Abzug der Vorsteuer	Abziehbare Vorsteuer	Umsatz- steuer- Voraus- zahlung
			insgesamt	dar. Lieferungen und Leistungen			
		Anzahl	1000 EUR				
065056	Reinsdorf	25	3 204	3 204	437	362	75
065057	Ringleben	24	35 372	32 115	3 724	3 832	- 108
065058	Rockstedt	5	3 844	3 810	772	468	304
065061	Roßleben, Stadt	128	82 738	77 340	12 088	9 870	2 177
065067	Sondershausen, Stadt	719	456 355	443 481	75 694	61 018	14 677
065072	Thüringenhausen	3	450	450	88	58	30
065074	Topfstedt	17	6 209	6 208	1 111	667	444
065075	Trebra	14	6 367	6 367	814	654	161
065076	Voigtstedt	17	1 365	1 365	162	125	37
065077	Wasserthaleben	9	546	545	23	51	- 27
065079	Westgreußen	4	633	618	101	94	7
065081	Wiehe, Stadt	66	33 709	33 311	5 845	4 703	1 143
065082	Wolferschwenda	.	.	.	.	.	.
065084	Großenehrich, Stadt	57	31 748	30 653	3 302	3 719	- 415
065085	Kyffhäuserland	103	61 347	60 646	7 349	7 961	- 612
<b>066</b>	<b>Landkreis Schmalkalden- Meiningen</b>	<b>5 143</b>	<b>3 178 870</b>	<b>3 017 197</b>	<b>502 699</b>	<b>379 910</b>	<b>122 927</b>
066001	Altersbach	15	3 389	3 337	479	396	83
066002	Aschenhausen	.	.	.	.	.	.
066005	Belrieth	15	3 634	3 628	438	292	146
066006	Benshausen	104	29 418	29 377	4 740	3 581	1 160
066008	Bermbach	24	7 303	7 302	1 096	641	455
066012	Birx	4	261	261	38	21	17
066013	Breitungen/Werra	185	147 242	124 846	23 064	18 075	4 990
066015	Christes	19	13 139	11 906	2 117	1 555	562
066016	Dillstädt	33	7 801	7 790	1 095	1 416	- 320
066017	Einhausen	16	6 888	6 882	1 131	811	320
066018	Ellingshausen	9	2 269	2 269	353	277	75
066019	Erbenhausen	13	4 517	4 503	566	476	90
066022	Fambach	105	30 317	30 268	5 072	3 416	1 656
066023	Floh-Seligenthal	366	192 435	184 827	32 976	23 793	9 165
066024	Frankenheim/Rhön	20	6 444	6 434	1 166	758	409
066025	Friedelshausen	7	2 333	2 333	245	627	- 381
066028	Henneberg	13	5 010	5 009	844	609	235
066033	Hümpfershausen	8	506	506	58	50	8
066035	Kaltensundheim	50	21 527	21 211	3 321	2 710	610
066036	Kaltenwestheim	28	6 953	6 943	1 147	653	494
066038	Kühndorf	40	4 504	4 497	650	586	64
066039	Leutersdorf	14	2 513	2 513	455	297	159
066041	Mehmels	5	597	597	96	64	32
066042	Meiningen, Stadt	728	489 461	485 415	73 765	54 832	18 934
066043	Melpers	3	354	354	66	60	5
066044	Metzels	27	2 584	2 584	437	235	202
066045	Neubrunn	21	12 933	12 476	2 692	2 020	672
066047	Oberhof, Stadt	114	28 208	27 932	4 814	3 823	991
066048	Oberkatz	.	.	.	.	.	.
066049	Obermaßfeld-Grimmenthal	48	20 365	20 035	3 578	2 342	1 236
066051	Oberschönau, Kurort	26	15 861	15 819	2 416	2 017	371
066052	Oberweid	16	5 891	5 842	1 039	633	407
066053	Oepfershausen	13	1 033	1 025	189	145	44
066056	Rippershausen	35	54 136	51 688	8 408	6 555	1 853

Noch: 2. Steuerpflichtige, deren steuerbarer Umsatz und Umsatzsteuer-Vorauszahlung 2012 nach Gemeinden

AGS	Kreis Gemeinde	Steuer- pflichtige	Steuerbarer Umsatz		Umsatzsteuer vor Abzug der Vorsteuer	Abziehbare Vorsteuer	Umsatz- steuer- Voraus- zahlung
			insgesamt	dar. Lieferungen und Leistungen			
		Anzahl	1000 EUR				
066057	Ritschenhausen	13	38 403	34 575	3 487	5 307	-1 821
066058	Rohr	45	33 171	29 780	5 838	4 322	1 516
066059	Rosa	18	5 572	5 557	609	1 093	- 484
066061	Roßdorf	16	2 692	2 356	454	270	185
066062	Rotterode	46	24 685	24 438	4 592	3 019	1 573
066063	Schmalkalden, Kurort, Stadt	800	744 943	687 964	116 740	88 617	28 142
066064	Schwallungen	81	30 139	29 194	4 661	4 017	644
066065	Schwarza	64	28 662	28 656	5 315	3 433	1 882
066067	Springstille	27	34 074	26 816	6 232	3 587	2 645
066069	Steinbach-Hallenberg, Kurort, Stadt	291	201 311	185 784	34 377	24 987	9 390
066071	Stepfershausen	16	3 223	3 082	503	306	197
066073	Sülzfeld	44	30 615	30 598	5 197	5 142	55
066074	Brotterode-Trusetal, Stadt	264	83 924	82 437	13 322	9 427	3 895
066075	Unterkatz	8	3 008	3 008	439	377	62
066076	Untermaßfeld	41	21 650	21 594	3 463	2 541	922
066077	Unterschönau	29	10 730	10 623	1 826	1 287	540
066078	Unterweid	10	2 501	2 474	418	302	116
066079	Utendorf	16	3 384	3 300	609	402	207
066081	Vachdorf	33	8 224	8 193	1 009	941	68
066082	Viernau	99	72 623	70 994	12 019	7 743	4 275
066083	Wahns	10	2 485	2 401	276	240	35
066084	Wallbach	6	808	808	119	93	26
066085	Walldorf	95	89 138	88 825	14 971	12 128	2 844
066086	Wasungen, Stadt	120	113 071	91 061	20 043	13 417	6 626
066088	Wölfershausen	10	2 370	2 367	445	225	220
066092	Zella-Mehlis, Stadt	546	322 576	317 122	48 976	36 756	12 381
066093	Rhönblick	77	21 699	21 640	3 040	2 887	153
066094	Grabfeld	191	113 171	110 950	15 136	13 251	1 886
<b>067</b>	<b>Landkeis Gotha</b>	<b>4 614</b>	<b>3 461 986</b>	<b>3 294 251</b>	<b>537 813</b>	<b>421 358</b>	<b>116 425</b>
067003	Ballstädt	16	5 606	5 606	958	749	209
067004	Bienstädt	26	3 531	3 498	578	399	179
067005	Brüheim	10	994	992	131	91	40
067006	Bufleben	30	7 703	7 647	1 192	898	294
067008	Crawinkel	48	63 183	60 444	11 495	7 153	4 342
067009	Dachwig	50	26 740	23 251	4 144	3 310	833
067011	Döllstädt	42	19 613	18 283	3 482	2 229	1 251
067013	Emleben	47	116 003	111 625	21 352	17 425	3 926
067016	Eschenbergen	28	3 856	3 855	579	474	105
067019	Friedrichroda, Stadt	266	80 705	79 288	11 678	8 847	2 831
067021	Friedrichswerth	9	1 793	1 792	281	162	119
067022	Friemar	39	11 024	10 997	1 825	1 275	550
067025	Georgenthal/Thür. Wald	84	37 047	35 613	6 396	4 099	2 297
067026	Gierstädt	43	64 219	61 972	6 592	7 041	- 449
067027	Goldbach	70	22 473	22 466	3 254	3 123	131
067029	Gotha, Stadt	1 449	1 129 331	1 093 173	178 433	137 856	40 547
067032	Gräfenhain	43	11 412	11 077	1 801	1 223	579
067033	Großfahner	39	17 947	17 885	2 800	2 102	696
067035	Haina	3	355	345	59	44	15
067036	Herrenhof	36	11 660	11 651	1 804	1 374	430



Noch: 2. Steuerpflichtige, deren steuerbarer Umsatz und Umsatzsteuer-Vorauszahlung 2012 nach Gemeinden

AGS	Kreis Gemeinde	Steuer- pflichtige	Steuerbarer Umsatz		Umsatzsteuer vor Abzug der Vorsteuer	Abziehbare Vorsteuer	Umsatz- steuer- Voraus- zahlung
			insgesamt	dar. Lieferungen und Leistungen			
		Anzahl	1000 EUR				
067037	Hochheim	11	1 346	1 331	211	188	22
067039	Hohenkirchen	19	10 092	10 031	1 515	1 251	265
067044	Luisenthal	25	6 452	6 449	1 324	827	497
067047	Molschleben	23	9 980	9 980	1 149	1 055	94
067052	Nottleben	21	21 873	20 132	2 759	2 125	635
067053	Ohrdruf, Stadt	232	191 377	178 976	26 666	23 309	3 362
067054	Petiroda	9	1 706	1 688	319	188	129
067055	Pferdingsleben	12	3 162	3 117	580	299	282
067056	Remstädt	22	8 428	8 394	1 549	1 064	485
067059	Schwabhausen	51	82 489	70 403	14 016	10 564	3 452
067063	Sonneborn	42	200 509	147 252	35 950	24 669	11 281
067064	Tabarz/Thür. Wald	165	60 170	59 590	8 199	6 040	2 161
067065	Tambach-Dietharz/Thür. Wald, Stadt	125	77 475	76 176	11 012	11 232	- 219
067067	Tonna	91	53 663	53 337	9 387	8 107	1 280
067068	Tröchtelborn	10	1 641	1 633	286	166	120
067071	Tüttleben	21	37 844	33 007	7 193	3 643	3 550
067072	Waltershausen, Stadt	353	270 460	264 364	38 960	35 139	3 821
067074	Wangenheim	16	12 058	9 309	2 132	1 275	857
067075	Warza	33	20 801	20 744	3 225	2 421	805
067078	Westhausen	21	4 335	4 334	715	503	212
067081	Wölfis	34	17 180	17 047	2 486	2 051	435
067082	Zimmernsupra	15	1 844	1 657	367	273	93
067083	Leinatal	138	65 077	61 498	9 252	7 250	2 001
067084	Emsetal	102	46 978	46 702	7 684	4 906	2 778
067085	Günthersleben-Wechmar	104	177 916	169 126	28 870	25 516	3 354
067086	Drei Gleichen	187	110 318	109 370	13 534	11 787	1 747
067087	Nesse-Apfelstädt	199	147 556	146 064	24 272	16 380	7 893
067088	Hörsel	155	184 060	181 079	25 364	19 255	6 109
<b>068</b>	<b>Landkreis Sömmerda</b>	<b>2 372</b>	<b>1 747 772</b>	<b>1 702 358</b>	<b>246 549</b>	<b>204 069</b>	<b>42 474</b>
068001	Alperstedt	28	12 994	12 785	2 014	1 724	289
068002	Andisleben	27	16 102	16 066	1 929	1 747	183
068003	Beichlingen	10	2 082	2 082	267	171	96
068004	Bilzingsleben	15	2 854	2 853	334	264	70
068005	Büchel	5	950	950	113	93	20
068006	Buttstädt, Stadt	114	72 351	71 511	11 392	8 349	3 043
068007	Eckstedt	19	5 562	5 561	699	584	115
068008	Ellersleben	11	3 249	3 249	468	391	77
068009	Elxleben	110	226 012	224 575	39 897	36 483	3 415
068011	Eßleben-Teutleben	7	1 294	1 294	174	130	44
068012	Frömmstedt	7	12 567	12 564	1 112	998	114
068013	Gangloffsömmern	25	2 970	2 970	391	315	76
068014	Gebesee, Stadt	97	138 988	131 700	14 632	15 675	-1 043
068015	Griefstedt	.	.	.	.	.	.
068016	Großbrembach	20	8 693	8 687	1 011	826	185
068017	Großmölsen	10	822	821	133	84	49
068019	Großneuhausen	28	9 323	8 872	1 403	1 040	363
068021	Großrudestedt	84	36 842	33 926	4 853	4 419	433
068022	Günstedt	16	7 271	7 271	1 456	934	523
068023	Guthmannshausen	20	10 994	10 814	1 194	1 180	15

Noch: 2. Steuerpflichtige, deren steuerbarer Umsatz und Umsatzsteuer-Vorauszahlung 2012 nach Gemeinden

AGS	Kreis Gemeinde	Steuer- pflichtige	Steuerbarer Umsatz		Umsatzsteuer vor Abzug der Vorsteuer	Abziehbare Vorsteuer	Umsatz- steuer- Voraus- zahlung
			insgesamt	dar. Lieferungen und Leistungen			
		Anzahl	1000 EUR				
068024	Hardisleben	11	1 480	1 429	240	134	107
068025	Haßleben	39	8 248	8 248	1 179	802	377
068026	Henschleben	5	466	466	71	48	23
068027	Herrnschwende	9	835	835	83	74	9
068028	Kannawurf	23	7 103	7 011	582	604	- 22
068029	Kindelbrück, Stadt	56	64 302	59 708	11 215	9 015	2 200
068031	Kleinbrembach	10	2 199	2 195	303	225	77
068032	Kleinmölsen	.	.	.	.	.	.
068033	Kleinneuhäusen	11	2 512	2 512	285	280	5
068034	Kölleda, Stadt	241	268 982	252 318	36 247	30 542	5 705
068035	Mannstedt	11	861	861	135	97	39
068036	Markvippach	16	769	769	114	86	28
068037	Nöda	28	9 542	9 425	1 262	916	346
068038	Olbersleben	27	7 970	7 881	1 058	796	262
068039	Ollendorf	15	3 131	3 128	406	350	57
068041	Ostramondra	16	2 155	2 155	338	188	150
068042	Rastenberg, Stadt	90	47 253	47 246	7 072	5 697	1 375
068043	Riethgen	12	3 604	3 604	376	449	- 73
068044	Riethnordhausen	34	5 559	5 555	875	561	314
068045	Ringleben	15	2 169	2 166	380	296	84
068046	Rudersdorf	10	1 992	1 992	293	206	88
068047	Schillingstedt	7	1 532	1 532	282	198	84
068048	Schloßvippach	40	24 407	24 326	4 021	3 742	279
068049	Schwerstedt	16	2 591	2 591	240	292	- 51
068051	Sömmerda, Stadt	593	377 757	370 209	58 303	41 966	16 338
068052	Sprötau	25	5 581	5 445	993	614	378
068053	Straußfurt	41	103 917	103 771	2 158	1 971	188
068055	Udestedt	32	11 929	11 920	1 734	1 450	284
068056	Vogelsberg	34	20 056	19 905	3 281	3 667	- 395
068057	Walschleben	59	58 056	58 038	11 283	8 718	2 565
068058	Weißensee, Stadt	94	88 201	86 574	12 773	10 954	1 819
068059	Werningshausen	18	3 789	3 789	543	446	97
068061	Witterda	44	18 795	18 135	3 216	1 953	1 263
068062	Wundersleben	25	8 120	8 110	1 541	1 162	379
<b>069</b>	<b>Landkreis Hildburghausen</b>	<b>2 300</b>	<b>1 951 888</b>	<b>1 882 534</b>	<b>287 026</b>	<b>247 895</b>	<b>39 162</b>
069001	Ahlstädt	5	339	339	48	36	12
069002	Bad Colberg-Heldburg, Stadt	76	21 365	21 316	3 410	2 487	923
069003	Beinerstadt	5	2 132	2 131	251	264	- 14
069004	Bischofrod	8	656	656	96	60	36
069005	Bockstadt	9	1 087	1 074	162	280	- 118
069006	Brünn/Thür.	12	5 530	5 530	1 044	800	244
069008	Dingsleben	14	4 290	4 129	746	596	150
069009	Ehrenberg	3	481	481	87	55	32
069011	Eichenberg	5	578	578	110	49	61
069012	Eisfeld, Stadt	198	178 710	174 855	24 470	22 299	2 191
069015	Gompertshausen	12	3 547	3 547	500	535	- 35
069016	Grimmelshausen	.	.	.	.	.	.
069017	Grub	5	858	858	153	108	45
069019	Hellingen	29	19 962	19 212	3 133	2 378	756
069021	Henfstädt	11	4 456	4 445	628	634	- 6

Noch: 2. Steuerpflichtige, deren steuerbarer Umsatz und Umsatzsteuer-Vorauszahlung 2012 nach Gemeinden

AGS	Kreis Gemeinde	Steuer- pflichtige	Steuerbarer Umsatz		Umsatzsteuer vor Abzug der Vorsteuer	Abziehbare Vorsteuer	Umsatz- steuer- Voraus- zahlung
			insgesamt	dar. Lieferungen und Leistungen			
		Anzahl	1000 EUR				
069024	Hildburghausen, Stadt	403	468 775	459 789	78 589	66 527	12 063
069025	Kloster Veßra	19	14 422	14 381	2 964	2 108	856
069026	Lengfeld	15	3 053	3 049	517	413	104
069028	Marisfeld	13	2 410	2 135	430	277	153
069035	Oberstadt	14	8 595	8 356	1 459	1 043	415
069037	Reurieth	27	14 009	13 860	2 324	1 787	538
069039	Sachsenbrunn	69	22 403	22 312	3 545	2 712	833
069041	Schlechtsart	6	809	803	89	49	40
069042	Schleusegrund	80	39 681	39 028	6 070	4 452	1 619
069043	Schleusingen, Stadt	241	230 212	226 317	36 419	29 652	6 768
069044	Schmeheim	19	3 315	3 315	456	579	- 124
069046	Schweickershausen	.	.	.	.	.	.
069047	St.Bernhard	4	207	207	32	9	23
069048	St.Kilian	156	127 696	126 379	17 379	13 250	4 129
069049	Straufhain	105	153 956	141 631	15 702	14 334	1 368
069051	Themar, Stadt	106	65 052	63 812	8 722	6 589	2 142
069052	Ummerstadt, Stadt	16	5 907	5 892	1 123	661	462
069053	Veilsdorf	49	30 423	30 044	3 754	3 452	304
069056	Westhausen	19	10 983	10 967	1 689	1 330	359
069058	Auengrund	92	314 518	283 479	41 515	45 883	-4 369
069059	Nahetal-Waldau	116	31 967	31 177	4 783	3 495	1 288
069061	Masserberg	76	22 691	22 647	2 560	1 949	611
069062	Römhild, Stadt	259	136 186	133 252	21 949	16 680	5 268
<b>070</b>	<b>Landkreis Ilm-Kreis</b>	<b>4 003</b>	<b>3 517 322</b>	<b>3 061 067</b>	<b>534 196</b>	<b>433 777</b>	<b>100 634</b>
070001	Alkersleben	9	562	562	91	83	8
070002	Altenfeld	38	23 673	23 633	3 892	2 167	1 725
070003	Angelroda	8	1 612	1 612	298	149	149
070004	Arnstadt, Stadt	789	1 400 041	1 023 033	205 718	156 495	49 218
070005	Böhlen	15	1 276	1 275	195	117	77
070006	Bösleben-Wüllersleben	24	24 787	24 771	2 951	2 715	236
070008	Dornheim	24	42 248	39 061	4 145	3 964	181
070011	Elgersburg	45	21 721	21 006	3 262	2 161	1 100
070012	Elleben	38	12 291	12 271	2 184	1 602	582
070013	Elxleben	26	6 886	6 771	929	771	158
070014	Frankenhain	22	9 684	9 104	1 541	851	691
070015	Frauenwald	52	27 415	26 820	3 408	3 291	117
070016	Friedersdorf	5	5 169	5 169	966	676	290
070017	Gehlberg	20	3 658	3 636	563	432	131
070018	Gehren, Stadt	122	45 622	43 603	7 341	5 368	1 987
070019	Geraberg	106	32 403	31 987	5 176	3 788	1 388
070021	Geschwenda	75	47 698	46 407	6 550	6 467	82
070022	Gillersdorf	10	1 736	1 723	324	172	152
070023	Gossel	9	1 391	1 391	132	184	- 51
070024	Gräfenroda	108	45 090	44 641	6 910	4 680	2 230
070025	Großbreitenbach, Stadt	94	50 648	49 011	8 607	5 746	2 861
070027	Hersdorf	43	12 546	12 463	2 218	1 538	681
070028	Amt Wachsenburg	225	642 223	593 807	102 450	111 539	-8 977
070029	Ilmenau, Stadt	970	549 927	543 710	90 646	59 580	31 125
070031	Kirchheim	57	18 466	17 811	2 354	1 853	501
070032	Langewiesen, Stadt	159	125 546	120 446	16 844	14 567	2 278

Noch: 2. Steuerpflichtige, deren steuerbarer Umsatz und Umsatzsteuer-Vorauszahlung 2012 nach Gemeinden

AGS	Kreis Gemeinde	Steuer- pflichtige	Steuerbarer Umsatz		Umsatzsteuer vor Abzug der Vorsteuer	Abziehbare Vorsteuer	Umsatz- steuer- Voraus- zahlung
			insgesamt	dar. Lieferungen und Leistungen			
		Anzahl	1000 EUR				
070033	Liebenstein	8	2 099	2 099	336	190	146
070034	Martinroda	35	15 859	15 735	2 384	1 668	716
070035	Möhrenbach	21	1 999	1 998	226	196	30
070037	Neusiß	8	631	631	92	66	26
070038	Neustadt am Rennsteig	34	7 956	7 714	1 336	934	415
070041	Osthausen-Wülfershausen	20	4 271	4 271	737	440	297
070042	Pennewitz	30	10 193	9 528	1 834	1 377	457
070043	Plaue, Stadt	60	15 232	14 837	2 238	1 646	592
070044	Rockhausen	11	951	951	140	93	47
070046	Schmiedefeld am Rennsteig	91	25 367	24 762	3 219	2 903	317
070048	Stadtilm, Stadt	154	131 979	127 708	21 000	16 981	4 019
070049	Stützerbach	53	14 279	14 263	1 358	1 152	208
070052	Wildenspring	5	778	778	148	102	45
070053	Wipfratal	83	27 017	26 639	3 900	2 759	1 156
070054	Witzleben	21	14 769	14 769	2 935	2 075	860
070055	Wolfsberg	124	40 729	40 011	5 801	4 392	1 409
070056	Ilmtal	152	48 895	48 648	6 816	5 846	970
<b>071</b>	<b>Landkreis Weimarer Land</b>	<b>3 105</b>	<b>2 075 720</b>	<b>1 975 258</b>	<b>280 917</b>	<b>235 509</b>	<b>45 365</b>
071001	Apolda, Stadt	726	634 569	582 828	72 745	64 607	8 083
071003	Bad Berka, Stadt	248	71 037	70 065	11 645	7 977	3 666
071004	Bad Sulza, Stadt	163	81 912	80 241	10 154	8 313	1 841
071005	Ballstedt	9	543	543	92	57	35
071006	Bechstedtstraß	11	2 313	2 313	419	288	130
071007	Berlstedt	65	54 009	52 637	5 848	6 238	- 390
071008	Blankenhain, Stadt	238	221 399	206 894	34 538	28 992	5 546
071009	Buchfart	15	2 208	2 208	317	279	39
071011	Buttelstedt, Stadt	63	66 424	62 913	10 882	9 483	1 399
071012	Daasdorf a. Berge	10	3 368	3 368	590	363	227
071013	Döbritschen	10	1 668	1 668	312	149	163
071015	Eberstedt	6	1 726	1 725	293	136	158
071017	Ettersburg	23	9 718	9 718	1 796	1 083	713
071019	Frankendorf	9	1 140	1 140	105	119	- 13
071022	Großheringen	23	3 278	3 277	554	352	202
071023	Großobringen	14	15 375	15 359	2 258	1 821	437
071025	Großschwabhausen	41	34 004	33 561	5 414	4 828	586
071027	Hammerstedt	6	350	350	63	27	36
071028	Heichelheim	18	21 133	20 811	1 636	2 044	- 408
071031	Hetschburg	8	1 067	1 067	157	103	54
071032	Hohenfelden	24	3 769	3 765	594	340	255
071034	Hopfgarten	15	4 252	3 339	303	242	61
071036	Isseroda	25	24 853	24 683	2 974	2 645	329
071037	Kapellendorf	24	9 121	8 615	1 071	1 027	45
071038	Kiliansroda	10	2 868	2 868	228	312	- 83
071039	Kleinobringen	18	2 734	2 734	424	421	3
071042	Kleinschwabhausen	9	1 528	1 528	288	229	59
071043	Klettbach	45	20 651	19 485	3 788	2 877	911
071044	Köderitzsch	.	.	.	.	.	.
071046	Kranichfeld, Stadt	150	54 288	52 917	9 525	6 965	2 560
071047	Krauthaim	18	2 814	2 814	467	268	200
071048	Kromsdorf	71	19 188	18 120	2 722	2 107	614

Noch: 2. Steuerpflichtige, deren steuerbarer Umsatz und Umsatzsteuer-Vorauszahlung 2012 nach Gemeinden

AGS	Kreis Gemeinde	Steuer- pflichtige	Steuerbarer Umsatz		Umsatzsteuer vor Abzug der Vorsteuer	Abziehbare Vorsteuer	Umsatz- steuer- Voraus- zahlung
			insgesamt	dar. Lieferungen und Leistungen			
		Anzahl	1000 EUR				
071049	Lehnstedt	12	1 239	1 239	210	151	59
071051	Leutenthal	6	744	744	105	98	8
071052	Liebstedt	12	910	910	136	102	34
071053	Magdala, Stadt	88	70 574	63 610	10 147	8 337	1 810
071054	Mattstedt	21	5 260	5 258	847	661	187
071055	Mechelroda	18	2 498	2 478	464	231	233
071056	Mellingen	85	67 129	66 844	10 464	7 722	2 742
071057	Mönchenholzhausen	74	51 346	50 422	8 290	5 918	2 373
071059	Nauendorf	12	3 559	3 559	462	425	36
071061	Neumark, Stadt	23	24 566	24 047	2 187	2 361	- 174
071062	Niederreißen	11	2 285	2 257	420	275	145
071063	Niederroßla	42	21 967	19 551	3 298	2 280	1 030
071064	Niedertrebra	22	19 121	19 119	2 420	2 013	406
071065	Niederzimmern	44	15 644	15 577	2 222	2 310	- 87
071066	Nirmsdorf	.	.	.	.	.	.
071067	Nohra	92	193 779	187 017	20 605	20 030	575
071068	Oberreißen	9	6 798	6 798	1 123	1 007	116
071069	Obertrebra	12	7 672	7 602	1 333	1 046	287
071071	Oettern	5	484	482	79	49	29
071072	Oßmannstedt	40	5 245	5 240	884	529	355
071073	Ottstedt a. Berge	7	1 388	1 387	247	133	114
071074	Pfiffelbach	25	21 881	21 745	2 348	2 477	- 129
071076	Ramsla	16	5 612	5 594	647	667	- 20
071077	Rannstedt	8	5 761	5 606	450	746	- 296
071079	Rittersdorf	14	10 371	10 359	1 979	1 236	742
071081	Rohrbach	5	263	263	39	34	5
071082	Sachsenhausen	14	4 062	4 039	748	485	263
071083	Schmiedehausen	7	1 629	1 600	194	178	16
071085	Schwerstedt	9	4 257	4 252	779	507	272
071087	Tonndorf	16	2 764	2 541	472	355	116
071088	Troistedt	5	401	401	65	39	26
071089	Umpferstedt	42	54 845	54 727	12 431	7 597	4 834
071092	Vippachedelhausen	23	10 060	9 580	1 421	1 259	162
071093	Vollersroda	9	623	623	117	62	55
071095	Wiegendorf	9	6 187	6 178	782	898	- 116
071096	Willerstedt	15	2 566	2 566	443	258	185
071097	Wohlsborn	17	8 061	8 044	1 096	991	105
071099	Saaleplatte	117	60 239	58 830	8 702	7 263	1 439
<b>072</b>	<b>Landkreis Sonneberg</b>	<b>2 108</b>	<b>1 823 332</b>	<b>1 725 667</b>	<b>269 426</b>	<b>217 108</b>	<b>52 319</b>
072001	Bachfeld	8	864	864	154	114	40
072005	Föritz	81	69 586	67 507	9 244	8 936	308
072006	Goldisthal	8	852	852	145	93	53
072009	Judenbach	50	93 275	86 337	10 608	9 120	1 488
072011	Lauscha, Stadt	178	158 293	153 123	24 133	19 976	4 158
072013	Neuhaus am Rennweg, Stadt	327	199 578	193 210	30 809	24 132	6 677
072014	Neuhaus-Schierschnitz	92	131 257	119 980	18 222	16 706	1 515
072015	Schalkau, Stadt	80	111 477	100 916	16 502	13 921	2 581
072018	Sonneberg, Stadt	845	851 821	805 987	129 863	99 485	30 378
072019	Steinach, Stadt	170	48 965	47 465	7 431	5 274	2 157

Noch: 2. Steuerpflichtige, deren steuerbarer Umsatz und Umsatzsteuer-Vorauszahlung 2012 nach Gemeinden

AGS	Kreis Gemeinde	Steuer- pflichtige	Steuerbarer Umsatz		Umsatzsteuer vor Abzug der Vorsteuer	Abziehbare Vorsteuer	Umsatz- steuer- Voraus- zahlung
			insgesamt	dar. Lieferungen und Leistungen			
		Anzahl	1000 EUR				
072022	Oberland am Rennsteig	89	54 644	53 412	8 002	6 771	1 231
072023	Frankenblick	180	102 719	96 014	14 313	12 580	1 733
<b>073</b>	<b>Landkreis Saalfeld- Rudolstadt</b>	<b>3 936</b>	<b>2 957 338</b>	<b>2 831 226</b>	<b>465 804</b>	<b>371 544</b>	<b>94 265</b>
073001	Allendorf	.	.	.	.	.	.
073002	Altenbeuthen	13	1 657	1 634	230	157	73
073005	Bad Blankenburg, Stadt	229	153 561	149 478	24 191	18 888	5 303
073006	Bechstedt	.	.	.	.	.	.
073013	Cursdorf	36	13 956	13 853	2 182	1 707	475
073014	Deesbach	5	554	552	55	60	- 5
073017	Döschnitz	10	1 171	1 170	205	101	104
073021	Dröbischau	15	8 287	7 987	1 538	1 052	486
073028	Gräfenthal, Stadt	71	60 545	58 648	9 750	7 229	2 521
073035	Hohenwarte	8	870	870	157	72	85
073036	Kamsdorf	50	25 965	25 912	3 168	3 250	- 82
073037	Katzhütte	44	19 882	19 418	3 765	2 470	1 294
073038	Kaulsdorf	98	63 508	60 430	8 665	6 944	1 721
073046	Lehesten, Stadt	53	21 911	21 662	3 705	1 348	2 357
073049	Lichte	45	28 067	28 049	4 961	3 630	1 331
073054	Mellenbach-Glasbach	31	22 873	22 614	3 415	2 241	1 174
073055	Meura	21	5 689	5 672	930	695	236
073056	Meuselbach-Schwarzmühle	46	11 670	11 518	1 743	1 452	292
073063	Oberhain	20	5 779	5 238	786	620	166
073065	Oberweißbach/Thür. Wald, Stadt	76	37 329	37 117	5 678	4 060	1 618
073066	Piesau	14	2 658	2 623	331	234	97
073067	Probstzella	80	41 520	40 857	5 924	5 479	445
073068	Reichmannsdorf	21	2 339	2 330	410	235	175
073074	Rohrbach	18	4 189	4 153	693	505	187
073076	Rudolstadt, Stadt	797	427 922	416 934	64 613	52 125	12 488
073077	Saalfeld/Saale, Stadt	958	807 015	786 814	120 230	103 166	17 069
073079	Schmiedefeld	32	70 357	53 591	11 445	6 985	4 461
073082	Schwarzburg	28	5 162	5 157	520	540	- 20
073084	Sitzendorf	31	8 888	8 884	1 379	974	405
073094	Unterweißbach	31	7 920	7 889	1 296	933	363
073101	Wittgendorf	5	387	387	55	37	18
073105	Remda-Teichel, Stadt	127	64 347	62 200	7 591	6 259	1 331
073106	Leutenberg, Stadt	93	78 419	67 690	12 767	9 372	3 395
073107	Drognitz	22	4 973	4 961	587	532	55
073108	Saalfelder Höhe	101	46 239	45 964	6 741	5 473	1 269
073109	Uhlstädt-Kirchhasel	205	100 955	100 518	19 588	13 440	6 148
073111	Unterwellenborn	235	660 512	609 300	115 989	92 976	23 013
073112	Königsee-Rottenbach, Stadt	249	113 393	112 350	16 572	14 216	2 356
<b>074</b>	<b>Landkreis Saale-Holzland- Kreis</b>	<b>3 066</b>	<b>2 644 602</b>	<b>2 563 450</b>	<b>374 999</b>	<b>308 307</b>	<b>66 425</b>
074001	Albersdorf	13	1 068	1 062	160	113	47
074002	Altenberga	25	5 069	5 069	973	452	521
074003	Bad Klosterlausnitz	129	56 089	55 715	7 138	5 817	1 215
074004	Bibra	9	4 591	4 590	873	595	278
074005	Bobeck	8	354	354	62	34	28

Noch: 2. Steuerpflichtige, deren steuerbarer Umsatz und Umsatzsteuer-Vorauszahlung 2012 nach Gemeinden

AGS	Kreis Gemeinde	Steuer- pflichtige	Steuerbarer Umsatz		Umsatzsteuer vor Abzug der Vorsteuer	Abziehbare Vorsteuer	Umsatz- steuer- Voraus- zahlung
			insgesamt	dar. Lieferungen und Leistungen			
		Anzahl	1000 EUR				
074006	Bollberg	10	16 608	16 574	1 706	2 126	- 419
074007	Bremsnitz	3	128	128	24	13	11
074008	Bucha	47	30 219	29 980	4 818	3 322	1 497
074009	Bürgel, Stadt	102	32 860	32 611	5 376	3 714	1 662
074011	Dornburg-Camburg, Stadt	185	143 087	141 100	24 505	20 119	4 334
074012	Crossen an der Elster	55	45 786	43 192	7 995	4 701	3 294
074016	Eichenberg	11	1 734	1 734	205	185	20
074017	Eineborn	16	5 554	5 554	1 006	582	424
074018	Eisenberg, Stadt	401	370 185	363 139	49 150	42 698	6 443
074019	Frauenprießnitz	27	9 030	8 985	1 162	1 014	148
074021	Freienorla	15	8 556	7 964	1 592	865	727
074022	Geisenhain	4	374	374	70	41	29
074024	Gneus	4	2 756	2 736	240	332	- 92
074025	Gösen	8	1 784	1 784	319	209	110
074026	Golmsdorf	23	9 128	9 040	1 188	1 144	44
074028	Graitschen b. Bürgel	8	1 358	1 353	210	138	72
074029	Großbockedra	3	165	165	27	15	12
074031	Großseutersdorf	7	386	386	72	29	44
074032	Großlöbichau	27	3 949	3 926	589	418	171
074033	Großpürschütz	9	898	898	171	60	111
074034	Gumperda	16	6 450	6 422	1 172	694	478
074036	Hainichen	16	6 226	5 925	984	740	244
074037	Hainspitz	.	.	.	.	.	.
074038	Hartmannsdorf	22	5 962	5 628	1 054	624	430
074039	Heideland	61	53 622	51 348	5 981	5 428	553
074041	Hermsdorf, Stadt	290	340 266	326 057	50 314	39 655	10 659
074042	Hummelshain	15	2 727	2 722	458	295	164
074043	Jenalöbnitz	9	1 039	1 039	197	116	81
074044	Kahla, Stadt	241	243 749	241 573	38 372	31 648	6 724
074045	Karlsdorf	.	.	.	.	.	.
074046	Kleinbockedra	.	.	.	.	.	.
074047	Kleinebersdorf	7	2 026	2 026	253	229	25
074048	Kleineutersdorf	12	877	877	159	111	48
074049	Laasdorf	37	92 986	83 048	8 362	8 679	- 317
074051	Lehesten	24	17 492	17 315	2 004	1 809	194
074052	Lindig	8	1 122	1 122	187	107	80
074053	Lippersdorf-Erdmannsdorf	17	3 800	3 570	605	479	126
074054	Löberschütz	.	.	.	.	.	.
074055	Mertendorf	.	.	.	.	.	.
074056	Meusebach	.	.	.	.	.	.
074057	Milda	21	4 619	4 616	622	451	171
074058	Möckern	4	686	685	125	78	48
074059	Mörsdorf	38	209 583	209 038	28 664	24 809	3 854
074061	Nausnitz	.	.	.	.	.	.
074063	Neuengönna	22	22 899	22 752	2 260	3 150	- 889
074064	Oberbodnitz	.	.	.	.	.	.
074065	Orlamünde, Stadt	36	8 504	8 503	1 275	923	353
074066	Ottendorf	15	6 531	6 531	686	779	- 93
074067	Petersberg	21	25 846	22 329	4 697	3 281	1 416
074069	Quirla	23	4 383	4 375	747	502	245
074071	Rattelsdorf	3	278	278	20	29	- 9

Noch: 2. Steuerpflichtige, deren steuerbarer Umsatz und Umsatzsteuer-Vorauszahlung 2012 nach Gemeinden

AGS	Kreis Gemeinde	Steuer- pflichtige	Steuerbarer Umsatz		Umsatzsteuer vor Abzug der Vorsteuer	Abziehbare Vorsteuer	Umsatz- steuer- Voraus- zahlung
			insgesamt	dar. Lieferungen und Leistungen			
		Anzahl	1000 EUR				
074072	Rauda	5	801	801	152	94	59
074073	Rauschwitz	10	5 516	5 475	681	743	- 62
074074	Rausdorf	4	745	745	125	54	71
074075	Reichenbach	47	22 771	22 771	3 435	2 587	848
074076	Reinstädt	12	4 557	4 551	521	558	- 37
074077	Renthendorf	9	1 584	1 581	264	180	83
074079	Rothenstein	43	18 569	17 245	3 412	2 164	1 248
074081	Ruttersdorf-Lotschen	15	3 767	3 502	680	512	167
074082	Scheiditz	.	.	.	.	.	.
074084	Schleifreisen	21	5 452	5 447	902	626	276
074085	Schlöben	32	7 420	7 409	1 340	1 244	96
074086	Schöngleina	15	14 994	14 993	2 740	2 135	605
074087	Schöps	17	9 927	9 880	987	871	50
074089	Seitenroda	10	1 468	1 466	254	497	- 243
074091	Serba	28	43 240	41 466	4 788	4 120	668
074092	Silbitz	.	.	.	.	.	.
074093	St.Gangloff	68	80 669	78 229	8 395	7 964	431
074094	Stadtroda, Stadt	217	91 745	91 620	14 987	10 780	4 207
074095	Sulza	.	.	.	.	.	.
074096	Tautenburg	9	971	971	156	99	57
074097	Tautendorf	5	952	951	93	132	- 38
074098	Tautenhain	28	14 850	14 760	2 282	1 422	813
074099	Thierschneck	.	.	.	.	.	.
074101	Tissa	6	738	738	134	88	46
074102	Trockenborn-Wolfersdorf	15	2 792	2 763	503	301	202
074103	Tröbnitz	18	8 506	8 503	1 262	815	447
074104	Unterbodnitz	6	477	477	54	53	1
074105	Waldeck	.	.	.	.	.	.
074106	Walpernhain	3	452	452	87	64	23
074107	Waltersdorf	7	759	757	135	26	109
074108	Weißbach	.	.	.	.	.	.
074109	Weißborn	54	9 040	8 891	1 524	1 107	417
074112	Wichmar	.	.	.	.	.	.
074113	Zimmern	3	808	808	129	77	53
074114	Zöllnitz	39	42 944	42 609	7 298	6 230	1 084
074116	Schkölen, Stadt	105	78 799	74 917	11 787	10 336	1 450
<b>075</b>	<b>Landkreis Saale-Orla-Kreis</b>	<b>3 411</b>	<b>2 922 434</b>	<b>2 747 574</b>	<b>427 521</b>	<b>355 592</b>	<b>69 815</b>
075002	Birkenhügel	27	7 584	7 584	1 399	1 051	349
075003	Blankenberg	16	2 186	2 186	386	247	139
075004	Blankenstein	.	.	.	.	.	.
075006	Bodelwitz	26	4 156	4 143	773	457	315
075008	Bucha	5	1 940	1 797	341	237	104
075009	Burgk	.	.	.	.	.	.
075012	Chursdorf	5	1 093	1 093	192	101	90
075013	Crispendorf	20	31 243	28 158	4 900	3 462	1 438
075014	Dittersdorf	17	45 048	43 324	4 902	4 860	41
075016	Döbritz	6	882	880	165	81	84
075018	Dreba	7	707	707	104	94	10
075019	Dreitzsch	16	6 159	6 119	836	808	28
075023	Eßbach	8	1 886	1 879	349	265	84



Noch: 2. Steuerpflichtige, deren steuerbarer Umsatz und Umsatzsteuer-Vorauszahlung 2012 nach Gemeinden

AGS	Kreis Gemeinde	Steuer- pflichtige	Steuerbarer Umsatz		Umsatzsteuer vor Abzug der Vorsteuer	Abziehbare Vorsteuer	Umsatz- steuer- Voraus- zahlung
			insgesamt	dar. Lieferungen und Leistungen			
		Anzahl	1000 EUR				
075029	Geroda	14	5 644	5 637	601	1 493	- 892
075031	Gertewitz	6	629	629	62	50	12
075033	Görkwitz	17	1 516	1 516	250	179	71
075034	Göschitz	10	904	904	121	107	13
075035	Gössitz	11	1 495	1 492	259	195	63
075039	Grobengereuth	9	1 993	1 993	322	229	93
075042	Harra	18	5 346	5 319	872	272	599
075046	Hirschberg, Stadt	75	24 828	24 687	4 003	3 046	957
075047	Keila	.	.	.	.	.	.
075048	Kirschkau	10	2 710	2 704	369	309	61
075049	Knau	44	20 425	20 424	2 190	2 484	- 295
075051	Kospoda	.	.	.	.	.	.
075054	Langenorla	42	8 454	8 448	1 356	1 005	351
075056	Lausnitz b. Neustadt an der Orla	7	2 594	2 594	485	287	198
075057	Lemnitz	13	3 326	3 306	487	433	54
075061	Linda b. Neustadt an der Orla	17	4 163	4 163	470	443	27
075062	Bad Lobenstein, Stadt	274	303 635	289 822	39 308	31 039	8 272
075063	Löhma	13	1 600	1 597	228	182	46
075065	Miesitz	16	16 016	15 965	2 372	1 577	795
075066	Mittelpölnitz	18	8 600	8 593	1 492	1 170	321
075068	Moßbach	14	2 966	2 860	443	319	123
075069	Moxa	4	951	945	171	156	16
075071	Neundorf (bei Lobenstein)	17	5 399	5 399	653	720	- 67
075072	Neundorf (bei Schleiz)	13	1 695	1 695	222	225	- 3
075073	Neustadt an der Orla, Stadt	312	271 769	258 348	39 175	31 869	5 188
075074	Nimritz	23	4 226	3 977	742	470	271
075075	Oberoppurg	4	206	206	32	22	9
075076	Oettersdorf	60	75 886	75 559	11 937	8 522	3 416
075077	Oppurg	42	33 844	33 547	5 453	3 927	1 526
075079	Paska	5	199	199	30	23	7
075081	Peuschen	13	9 363	9 363	1 772	1 153	619
075083	Plöthen	13	14 675	11 685	2 638	1 818	819
075084	Pörmitz	4	912	912	77	107	- 30
075085	Pößneck, Stadt	464	279 524	270 210	45 584	33 473	12 111
075086	Pottiga	11	922	922	164	116	48
075087	Quaschwitz	.	.	.	.	.	.
075088	Ranis, Stadt	64	24 323	23 932	2 998	2 883	115
075093	Rosendorf	3	183	183	32	16	16
075097	Schlegel	5	246	246	40	13	27
075098	Schleiz, Stadt	416	237 847	231 198	32 820	26 910	5 910
075099	Schmieritz	13	982	967	176	133	43
075101	Schmorda	3	290	290	43	37	6
075102	Schöndorf	14	4 380	4 366	451	371	80
075103	Seisla	6	1 952	1 947	313	229	84
075105	Solkwitz	.	.	.	.	.	.
075106	Stanau	.	.	.	.	.	.
075109	Tegau	14	1 256	1 252	172	149	23
075114	Tömmelsdorf	10	761	759	124	84	40
075116	Triptis, Stadt	176	209 383	188 539	30 738	24 551	6 187
075119	Volkmannsdorf	18	2 315	2 253	316	267	49

Noch: 2. Steuerpflichtige, deren steuerbarer Umsatz und Umsatzsteuer-Vorauszahlung 2012 nach Gemeinden

AGS	Kreis Gemeinde	Steuer- pflichtige	Steuerbarer Umsatz		Umsatzsteuer vor Abzug der Vorsteuer	Abziehbare Vorsteuer	Umsatz- steuer- Voraus- zahlung
			insgesamt	dar. Lieferungen und Leistungen			
		Anzahl	1000 EUR				
075121	Weira	24	44 311	40 168	6 142	5 572	570
075124	Wernburg	28	9 894	9 868	1 595	1 109	486
075125	Wilhelmsdorf	15	2 531	2 515	423	264	159
075127	Ziegenrück, Stadt	32	6 140	6 103	848	571	277
075129	Krölpa	85	46 726	46 602	5 610	6 887	-1 277
075131	Gefell, Stadt	78	34 385	34 319	3 943	3 399	545
075132	Tanna, Stadt	174	107 985	105 753	17 170	14 197	2 973
075133	Wurzbach, Stadt	97	73 961	69 440	8 344	8 798	- 453
075134	Remptendorf	158	104 488	101 640	14 706	12 131	2 575
075135	Saalburg-Ebersdorf, Stadt	168	566 866	492 366	94 677	77 979	16 698
<b>076</b>	<b>Landkreis Greiz</b>	<b>4 239</b>	<b>2 897 849</b>	<b>2 800 001</b>	<b>455 711</b>	<b>373 711</b>	<b>80 885</b>
076003	Bad Köstritz, Stadt	154	92 418	90 789	14 064	11 341	2 724
076004	Berga/Elster, Stadt	126	51 651	50 818	8 717	6 343	2 323
076006	Bethenhausen	10	5 746	5 649	947	710	236
076007	Bocka	16	2 867	2 867	477	271	206
076008	Brahmenau	36	9 347	9 329	1 306	1 469	- 163
076009	Braunichswalde	36	21 893	21 713	3 840	2 754	1 086
076012	Caaschwitz	23	9 484	9 411	1 735	915	821
076014	Crimla	6	1 967	1 967	183	158	25
076017	Endschütz	9	953	950	153	75	79
076019	Gauern	3	181	180	32	8	24
076022	Greiz, Stadt	832	365 873	362 270	56 691	43 608	11 825
076023	Großenstein	55	16 275	16 233	2 309	1 779	530
076024	Hain	4	488	488	83	56	28
076026	Hartmannsdorf	12	1 361	1 343	228	119	110
076027	Hilbersdorf	18	2 276	2 276	380	277	102
076028	Hirschfeld	6	1 232	1 231	152	135	17
076029	Hohenleuben, Stadt	38	6 806	6 780	987	656	331
076031	Hohenölsen	35	43 362	39 973	7 940	6 247	1 693
076033	Hundhaupten	17	2 800	2 675	347	282	65
076034	Kauern	19	16 356	16 347	1 752	1 713	39
076036	Korbußen	56	143 043	137 671	25 290	20 039	5 252
076038	Kühdorf	.	.	.	.	.	.
076039	Langenwetzendorf	138	105 668	104 058	16 976	14 487	2 398
076041	Langenwolschendorf	33	25 043	24 346	3 921	3 408	513
076042	Lederhose	9	10 827	10 827	2 296	1 462	834
076043	Linda b. Weida	19	9 238	9 093	1 087	1 236	- 148
076044	Lindenkreuz	12	12 937	12 932	2 247	2 140	107
076045	Lunzig	6	1 441	1 441	207	164	43
076049	Münchenbernsdorf, Stadt	123	108 786	105 437	19 441	16 069	3 372
076051	Neugernsdorf	9	2 180	2 180	387	315	72
076052	Neumühle/Elster	16	2 514	2 513	336	205	131
076055	Paitzdorf	15	3 203	2 899	582	359	223
076058	Pölzig	49	65 014	49 817	11 144	7 315	3 829
076059	Reichstädt	14	2 973	2 953	300	350	- 51
076061	Ronneburg, Stadt	178	428 722	419 714	76 976	72 856	4 120
076062	Rückersdorf	26	27 164	26 950	4 490	4 083	407
076064	Saara	29	4 815	4 706	689	692	- 3
076065	Schömberg	7	868	867	111	94	17
076067	Schwaara	7	994	994	158	106	52

Noch: 2. Steuerpflichtige, deren steuerbarer Umsatz und Umsatzsteuer-Vorauszahlung 2012 nach Gemeinden

AGS	Kreis Gemeinde	Steuer- pflichtige	Steuerbarer Umsatz		Umsatzsteuer vor Abzug der Vorsteuer	Abziehbare Vorsteuer	Umsatz- steuer- Voraus- zahlung
			insgesamt	dar. Lieferungen und Leistungen			
		Anzahl	1000 EUR				
076068	Schwarzbach	6	3 013	3 010	503	351	152
076069	Seelingstädt	48	18 172	17 466	2 977	2 506	471
076073	Steinsdorf	29	6 597	6 574	910	690	220
076074	Teichwitz	.	.	.	.	.	.
076079	Weida, Stadt	253	130 024	126 188	19 542	15 806	3 736
076081	Weißendorf	13	7 338	7 337	1 446	1 033	413
076083	Wildetaube	37	11 708	11 617	1 449	1 066	383
076084	Wünschendorf/Elster	110	89 987	87 604	14 520	10 514	4 006
076086	Zedlitz	23	3 330	3 330	510	348	162
076087	Zeulenroda-Triebes, Stadt	824	603 110	586 377	88 774	70 633	18 134
076088	Harth-Pöllnitz	147	113 985	112 337	16 181	13 483	2 697
076089	Kraftsdorf	177	109 478	93 345	13 974	11 931	2 043
076092	Auma-Weidatal, Stadt	152	96 589	92 714	13 092	9 884	3 498
076093	Mohlsdorf-Teichwolframsdorf	215	94 909	88 578	12 777	11 062	1 716
<b>077</b>	<b>Landkreis Altenburger Land</b>	<b>3 096</b>	<b>2 130 142</b>	<b>2 054 579</b>	<b>329 808</b>	<b>253 587</b>	<b>76 127</b>
077001	Altenburg, Stadt	989	611 862	595 930	92 143	59 677	32 346
077002	Altkirchen	43	21 464	21 329	2 435	2 260	175
077003	Dobitschen	16	3 511	3 511	393	288	104
077004	Drogen	8	1 812	1 812	293	233	60
077005	Fockendorf	26	5 103	5 102	635	402	233
077006	Frohnsdorf	7	1 316	1 316	207	135	72
077007	Gerstenberg	11	3 278	3 214	328	782	- 454
077008	Göhren	27	13 711	13 711	2 156	1 637	525
077009	Göllnitz	16	13 140	13 135	2 361	1 642	719
077011	Göpfersdorf	25	48 195	47 679	8 476	7 572	904
077012	Gößnitz, Stadt	125	71 027	69 854	9 227	8 861	367
077015	Haselbach	22	15 122	15 122	3 622	2 195	1 428
077016	Heukewalde	11	1 761	1 761	229	188	42
077017	Heyersdorf	8	3 353	3 353	563	423	139
077018	Jonaswalde	14	2 278	2 277	287	274	13
077019	Jückelberg	10	4 764	4 611	487	570	- 83
077022	Kriebitzsch	28	17 096	17 087	2 425	2 146	278
077023	Langenleuba-Niederhain	64	14 017	13 954	1 766	1 473	298
077026	Löbichau	36	92 060	85 717	15 616	11 094	4 522
077027	Lödla	38	76 972	74 884	11 647	13 008	-1 361
077028	Lucka, Stadt	84	71 231	69 842	12 066	9 145	2 922
077029	Lumpzig	19	3 585	3 581	391	337	54
077031	Mehna	10	2 419	2 419	275	251	24
077032	Meuselwitz, Stadt	271	311 979	289 341	54 233	42 511	11 721
077034	Monstab	18	2 894	2 894	316	265	51
077036	Nobitz	265	183 105	175 829	27 207	22 946	4 261
077037	Nöbdenitz	26	17 612	17 586	1 763	1 904	- 141
077039	Ponitz	55	15 073	15 071	2 309	1 597	713
077041	Posterstein	22	4 672	4 312	462	586	- 125
077042	Rositz	84	43 463	40 846	7 472	7 055	417
077043	Schmölln, Stadt	438	241 084	238 787	38 922	28 378	10 560
077044	Starkenbergr	67	46 376	45 254	7 611	6 664	947
077047	Thonhausen	21	18 108	18 064	2 373	2 224	150
077048	Treben	35	15 258	13 808	2 369	1 502	867
077049	Vollmershain	15	4 458	3 936	414	338	76

Noch: 2. Steuerpflichtige, deren steuerbarer Umsatz und Umsatzsteuer-Vorauszahlung 2012 nach Gemeinden

AGS	Kreis Gemeinde	Steuer- pflichtige	Steuerbarer Umsatz		Umsatzsteuer vor Abzug der Vorsteuer	Abziehbare Vorsteuer	Umsatz- steuer- Voraus- zahlung
			insgesamt	dar. Lieferungen und Leistungen			
		Anzahl	1000 EUR				
077051	Wildenbörten	9	4 102	4 096	366	466	- 100
077052	Windischleuba	107	115 552	106 227	15 026	11 714	3 312
077055	Ziegelheim	26	7 329	7 327	935	846	89
<b>016</b>	<b>Land Thüringen</b>	<b>76 472</b>	<b>58 817 091</b>	<b>56 280 620</b>	<b>8 901 594</b>	<b>7 027 053</b>	<b>1 870 462</b>



