

Statistischer Bericht

CS - 10 j / 05

Landwirtschaftszählung
in Thüringen 1999

Gartenbauerhebung 2005

Bestell - Nr. 03 941

Thüringer Landesamt für Statistik



Zeichenerklärung

- 0 weniger als die Hälfte von 1 in der letzten besetzten Stelle, jedoch mehr als nichts
- nichts vorhanden (genau Null)
- . Zahlenwert unbekannt oder geheim zu halten
- ... Angabe fällt später an
- / Zahlenwert nicht sicher genug
- x Tabellenfach gesperrt, weil Aussage nicht sinnvoll
- () Aussagewert eingeschränkt
- r berichtigte Zahl
- p vorläufige Zahl

Anmerkung: Abweichungen in den Summen erklären sich aus dem Runden von Einzelwerten.

Herausgeber:

Thüringer Landesamt für Statistik
Europaplatz 3, 99091 Erfurt
Postfach 90 01 63, 99104 Erfurt

Telefon: 0361 37-84642/84647
Telefax: 0361 37-84699
Internet: www.statistik.thueringen.de
E-Mail: auskunft@statistik.thueringen.de

Auskunft erteilt:

Referat: Land- und Forstwirtschaft,
Betriebsregister Landwirtschaft
Telefon: 0361 37-734558

Herausgegeben im Oktober 2006

Heft-Nr.: 258 / 06
Preis: 8,75 EUR

© Thüringer Landesamt für Statistik, Erfurt, 2006

Für nichtgewerbliche Zwecke sind Vervielfältigung und unentgeltliche Verbreitung, auch auszugsweise, mit Quellenangabe gestattet. Die Verbreitung, auch auszugsweise, über elektronische Systeme/Datenträger bedarf der vorherigen Zustimmung. Alle übrigen Rechte bleiben vorbehalten.

Inhaltsverzeichnis

	Seite
Vorbemerkungen	3
Tabellen	
1. Betriebe mit Anbau von Gartenbauerzeugnissen 2005 nach Betriebsart, Betriebstyp und Größenklassen der gärtnerischen Nutzfläche	8
2. Gärtnerische Nutzfläche und Arbeitskräfte in Gartenbaubetrieben 2005 nach Betriebstyp und Größenklassen der gärtnerischen Nutzfläche	8
3. Nutzung der Flächen von Betrieben mit Anbau von Gartenbauerzeugnissen 2005 nach Betriebstyp und Größenklassen der gärtnerischen Nutzfläche	10
4. Betriebe mit Anbau von Gartenbauerzeugnissen 2005 und Flächen unter Glas und/oder abgedeckten Freilandflächen nach Größenklassen der gärtnerischen Nutzfläche	12
5. Sozialökonomische Gliederung der Betriebe mit Anbau von Gartenbauerzeugnissen 2005 nach Größenklassen der gärtnerischen Nutzfläche	12
6. Betriebe mit Anbau von Gartenbauerzeugnissen 2005 nach Betriebsart, Betriebstyp und Kreisen	14
7. Gärtnerische Nutzfläche und Arbeitskräfte in Gartenbaubetrieben 2005 nach Betriebstyp und Kreisen	16
8. Nutzung der Flächen von Betrieben mit Anbau von Gartenbauerzeugnissen 2005 nach Betriebstyp und Kreisen	18
9. Betriebe mit Anbau von Gartenbauerzeugnissen 2005 und Flächen unter Glas und/oder abgedeckten Freilandflächen nach Kreisen	20
10. Sozialökonomische Gliederung der Betriebe mit Anbau von Gartenbauerzeugnissen 2005 nach Kreisen	21
11. Betriebe mit Anbau von Gartenbauerzeugnissen 2005 nach Betriebsarten sowie Größenklassen der landwirtschaftlich genutzten Fläche und der gärtnerischen Nutzfläche	22
12. Betriebe mit Anbau von Gartenbauerzeugnissen 2005 nach Nutzung der Flächen und Arbeitskräfteeinheiten	
12.1 Betriebe insgesamt nach Größenklassen der gärtnerischen Nutzfläche	24
12.2 Betriebe insgesamt nach Größenklassen der Arbeitskräfteeinheiten	25
12.3 Betriebe mit Schwerpunkt Erzeugung nach Größenklassen der gärtnerischen Nutzfläche	26
12.4 Betriebe mit Schwerpunkt Erzeugung nach Größenklassen der Arbeitskräfteeinheiten	27
12.5 Betriebe mit Schwerpunkt Handel und Dienstleistungen nach Größenklassen der gärtnerischen Nutzfläche	28
12.6 Betriebe mit Schwerpunkt Handel und Dienstleistungen nach Größenklassen der Arbeitskräfteeinheiten	29
13. Betriebe mit Anbau von Gartenbauerzeugnissen 2005 nach Nutzung der Freilandflächen und Größenklassen	
13.1 Betriebe insgesamt nach Nutzung der Freilandflächen und Größenklassen der jeweiligen Fläche	30
13.2 Betriebe insgesamt nach Nutzung der Freilandflächen und Größenklassen der gärtnerischen Nutzfläche und der Freilandfläche	31
14. Betriebe mit Anbau von Strauchbeerenobst 2005 nach Arten	31
15. Betriebe mit abgedeckten Freilandflächen 2005 nach Art der Abdeckung	
15.1 Betriebe insgesamt nach Größenklassen der gärtnerischen Nutzfläche	32
15.2 Betriebe mit Schwerpunkt Erzeugung nach Größenklassen der gärtnerischen Nutzfläche	33
16. Betriebe mit Anbau von Gartenbauerzeugnissen und Gewächshäusern 2005	
16.1 Betriebe insgesamt nach Baujahr und Eindeckung der Gewächshäuser und Größenklassen der gärtnerischen Nutzfläche	34
16.2 Betriebe insgesamt nach Größenklassen der Gewächshausfläche und gärtnerischen Nutzfläche	36
16.3 Betriebe insgesamt nach Nutzung der Gewächshausfläche und Größenklassen der gärtnerischen Nutzfläche	38

16.4	Betriebe insgesamt nach Ausstattung der Gewächshäuser mit Heizanlagen 2004 und Größenklassen der gärtnerischen Nutzfläche	40
16.5	Betriebe mit Schwerpunkt Erzeugung nach Ausstattung der Gewächshäuser mit Heizanlagen 2004 und Größenklassen der gärtnerischen Nutzfläche	41
16.6	Betriebe mit Gemüseanbau in Gewächshäusern nach dem Anteil der Gewächshausfläche für Gemüse an der gärtnerischen Nutzfläche und Größenklassen der gärtnerischen Nutzfläche	42
16.7	Betriebe mit Schwerpunkt Erzeugung und Anbau von Gemüse in Gewächshäusern nach dem Anteil der Gewächshausfläche für Gemüse an der gärtnerischen Nutzfläche und Größenklassen der gärtnerischen Nutzfläche	44
16.8	Betriebe mit Anbau von Blumen und Zierpflanzen in Gewächshäusern nach dem Anteil der Gewächshausfläche für Blumen und Zierpflanzen an der gärtnerischen Nutzfläche und Größenklassen der gärtnerischen Nutzfläche	46
16.9	Betriebe mit Schwerpunkt Erzeugung und Anbau von Blumen und Zierpflanzen in Gewächshäusern nach dem Anteil der Gewächshausfläche für Blumen und Zierpflanzen an der gärtnerischen Nutzfläche und Größenklassen der gärtnerischen Nutzfläche	48
17.	Arbeitskräfte in Betrieben mit Anbau von Gartenbauerzeugnissen 2005	
17.1	Betriebe insgesamt nach Größenklassen der gärtnerischen Nutzfläche	50
17.2	Betriebe insgesamt nach Größenklassen der Arbeitskräfteeinheiten	52
17.3	Betriebe insgesamt nach Art der Beschäftigung und Größenklassen der gärtnerischen Nutzfläche	54
17.4	Betriebe insgesamt nach Art der Beschäftigung und Rechtsformen	56
18.	Betriebe mit Anbau von Gartenbauerzeugnissen 2005 und Einnahmen aus gartenbaulichen Handels- und Dienstleistungen 2004 nach Größenklassen der gärtnerischen Nutzfläche	58
19.	Betriebe der Rechtsform Einzelunternehmen mit Anbau von Gartenbauerzeugnissen 2005 nach sozialökonomischer Gliederung und Größenklassen der gärtnerischen Nutzfläche	60
20.	Betriebe mit Anbau von Gartenbauerzeugnissen nach Absatzwegen und Anteil an Verkaufserlösen 2004	
20.1	Betriebe insgesamt nach Absatzwegen und Größenklassen der gärtnerischen Nutzfläche	62
20.2	Betriebe insgesamt nach Absatzwegen und Größenklassen der Arbeitskräfteeinheiten	64
20.3	Betriebe mit Absatz über Gemeinschaftsverkauf nach Größenklassen der gärtnerischen Nutzfläche	66
20.4	Betriebe mit Absatz über Großmärkte (Selbstvermarkter) nach Größenklassen der gärtnerischen Nutzfläche	67
20.5	Betriebe mit Absatz über Groß- und Einzelhandel nach Größenklassen der gärtnerischen Nutzfläche	68
20.6	Betriebe mit Absatz an sonstige Großabnehmer nach Größenklassen der gärtnerischen Nutzfläche	69
20.7	Betriebe mit Absatz direkt an Endverbraucher nach Größenklassen der gärtnerischen Nutzfläche	70
21.	Umsatz der Unternehmen im Dienstleistungsgartenbau 2004 nach Wirtschaftszweigen sowie Unternehmensgrößenklassen und Rechtsformen	71
22.	Betriebe und Beschäftigte im Dienstleistungsgartenbau am 31.03.2005 nach Wirtschaftszweigen	71

Anlage

Auszug aus dem Erhebungsvordruck zur Gartenbauerhebung 2005	72
---	----

Vorbemerkungen

Rechtsgrundlagen

1. Gesetz über Agrarstatistiken (Agrarstatistikgesetz - AgrStatG) in der Fassung der Bekanntmachung vom 19. Juli 2006 (BGBl. I S. 1662).
2. Gesetz über die Statistik für Bundeszwecke (Bundesstatistikgesetz - BStatG) vom 22. Januar 1987 (BGBl. I S. 462, 565), zuletzt geändert durch Artikel 2 des Gesetzes vom 9. Juni 2005 (BGBl. I S. 1534).
3. Verordnung zur Aussetzung und Ergänzung von Merkmalen nach dem Agrarstatistikgesetz (Erste Agrarstatistikverordnung - 1. AgrStatV) vom 20. November 2002 (BGBl. I S. 4415), geändert durch die Verordnung vom 20. Dezember 2004 (BGBl. I S. 3584).

Methodische Hinweise

Im Mai 2005 wurde die etwa alle 10 Jahre stattfindende allgemeine Gartenbauerhebung als so genannte Nacherhebung zur Landwirtschaftszählung 1999 durchgeführt. Organisatorisch wurde diese Erhebung in die Bodennutzungshaupterhebung/Agrarstrukturerhebung 2005 eingegliedert.

Erhebungseinheiten waren:

1. Landwirtschaftliche Betriebe, die Flächen im Freiland von jeweils 30 Ar und mehr mit Obst (auch soweit sie nicht im Ertrag stehen), Baumschulen, Gemüse, Blumen und Zierpflanzen oder Gartenbausämereien oder Flächen unter Glas von jeweils 3 Ar und mehr mit Gemüse oder Blumen und Zierpflanzen zu Erwerbszwecken bewirtschaften und
2. Betriebe von Unternehmen des Garten- und Landschaftsbaus und der Erbringung von gärtnerischen Dienstleistungen.

Bei den Erhebungseinheiten entsprechend Punkt 2 erfolgte eine sekundärstatistische Auswertung von Angaben zu Rechtsform, Umsatz und sozialversicherungspflichtig Beschäftigten aus der Umsatzsteuerstatistik bzw. Beschäftigtenstatistik. Diese Ergebnisse werden in den Tabellen 21 und 22 dargestellt.

Die Tabellen 1 bis 20 des nachfolgenden Berichtes enthalten die Ergebnisse für die Erhebungseinheiten entsprechend Punkt 1.

Erhebungsmerkmale für diese Betriebe waren:

- Gärtnerische Nutzfläche im Freiland 2005
- Abdeckung von Freilandflächen 2005
- Begehbare Gewächshäuser und ihre Grundflächen 2005
- Einnahmen und Absatzwege 2004
- Mit betrieblichen Arbeiten beschäftigte Familienarbeitskräfte im Jahreszeitraum Mai 2004 bis April 2005
- Ständig und nicht ständig mit betrieblichen Arbeiten Beschäftigte von Mai 2004 bis April 2005
- Anbau auf dem Ackerland nach Fruchtarten 2005
- Viehbestände am 3. Mai 2005.

Aufgrund folgender methodischer Änderungen sind Vergleiche mit den Ergebnissen der Gartenbauerhebung 1994 nur eingeschränkt möglich:

- Anhebung der unteren Erfassungsgrenzen, 1994 wurden alle Betriebe erfasst, die Gartenbauerzeugnisse zum Verkauf anbauen mit einer gärtnerischen Nutzfläche von mindestens 15 Ar im Freiland oder einer gärtnerischen Nutzfläche unter Glas oder Kunststoff,
- verändertes Klassifizierungssystem für die Einzelausrichtung der Gartenbaubetriebe mit Schwerpunkt Erzeugung, 1994 erfolgte die Zuordnung über die Anteile der Betriebseinnahmen,
- geänderte Zuordnung der sozialökonomischen Betriebstypen Haupt- und Nebenerwerb, 1994 wurden hierfür die Erhebungsmerkmale außerbetriebliches Einkommen des Betriebsinhabers und/oder Ehegatten und bei Vorhandensein das Verhältnis von betrieblichen zu außerbetrieblichen Einkommen herangezogen,
- Überarbeitung von Merkmalskomplexen und Definitionen, so wurden gegenüber 1994 einzelne Merkmalskomplexe ganz gestrichen oder gekürzt sowie neue Merkmale aufgenommen, um dem geänderten Informationsbedarf über den Gartenbau gerecht zu werden. Weiterhin wurden die Definitionen einiger Merkmale überarbeitet, z.B. wurden 2005 die Frühbeetflächen den Freilandflächen zugeordnet, während diese 1994 noch zu den Unterglasflächen zählten.

Die Erhebung aller Angaben erfolgt nach dem Ort des Betriebssitzes (Betriebsprinzip), nicht nach der Belegenheit der vom Betrieb selbst bewirtschafteten Flächen. Betriebssitz ist die Gemeinde, in der sich die wichtigsten Wirtschaftsgebäude des Betriebes befinden. Flächen von Pächtern anderer Bundesländer, deren Hofstellen sich nicht in Thüringen befinden, sind nicht im Ergebnis enthalten.

Dem vorliegenden Bericht wurden u.a. die Tabellen des Verbundprogrammes des Statistischen Bundesamtes und der Statistischen Landesämter zugrunde gelegt. Um eine Vergleichbarkeit mit Statistischen Berichten des Bundes bzw. der Länder zu erleichtern, wurde in den betreffenden Tabellenüberschriften in Klammern die Tabellennummer des Verbundprogrammes eingefügt.

Definitionen

Landwirtschaftliche Betriebe und Forstbetriebe

Ein Betrieb ist jede Besitzeinheit mit

- einer landwirtschaftlich genutzten Fläche von mindestens zwei Hektar. Einheiten mit weniger als zwei Hektar landwirtschaftlich genutzter Fläche (LF) sind dann ein Betrieb, wenn die im Agrarstatistikgesetz vorgegebene Grenze für Mindesttierbestände oder Mindestanbauflächen bei Spezialkulturen erreicht wird,
- einer Waldfläche von mindestens zehn Hektar.

Dabei wird unter Betrieb die technisch-wirtschaftliche Einheit verstanden, die für Rechnung des Inhabers bewirtschaftet wird, einer einzigen Betriebsführung untersteht und land- und/oder forstwirtschaftliche Erzeugnisse hervorbringt.

Landwirtschaftlich genutzte Fläche (LF)

Die landwirtschaftlich genutzte Fläche umfasst alle landwirtschaftlich oder gärtnerisch genutzten Flächen. Zu ihr rechnen im Einzelnen folgende Kulturarten:

- Ackerland einschließlich gärtnerischer Kulturen, Erdbeeren und Unterglasanlagen (ohne nicht mehr genutztes Ackerland),
- Dauergrünland (Dauerwiesen, Mähweiden, Dauenweiden, Streuwiesen und Hutungen ohne nicht mehr genutztes Dauergrünland),
- Haus- und Nutzgärten (ohne Ziergärten und ohne nicht mehr genutztes Gartenland),
- Obstanlagen (einschließlich Beerenobst, ohne Erdbeeren und ohne nicht mehr genutzte Obstanlagen),
- Baumschulflächen (nur Produktionsfläche, ohne forstliche Pflanzgärten für den Eigenbedarf),
- Rebland (bestockte Rebfläche und derzeit nicht anderweitig genutzte brachliegende Rebfläche),
- Korbweidenanlagen, Pappelanlagen und Weihnachtsbaumkulturen außerhalb des Waldes (einschließlich Einschlag- und Grünschnittflächen).

Gärtnerische Nutzfläche (GN)

Die gärtnerische Nutzfläche umfasst alle Flächen, auf denen Obst, Erdbeeren, Gemüse, Blumen und Zierpflanzen, Baumschulerzeugnisse sowie Gartenbausämereien zum Verkauf in Hauptnutzung auf dem Freiland oder in Unterglasanlagen angebaut werden. Die GN ist Teil der landwirtschaftlich genutzten Fläche.

Rechtsformen der Betriebe

Juristische Personen	Einzelunternehmen	Personengesellschaften/-gemeinschaften
Juristische Personen des privaten Rechts - eingetragener Verein (e.V.) - eingetragene Genossenschaft (e.G.) - Gesellschaft mit beschränkter Haftung (GmbH) - Aktiengesellschaft (AG) - Anstalten oder Stiftungen des privaten Rechts - sonstige juristische Personen des privaten Rechts Juristische Personen des öffentlichen Rechts	- Einzelpersonen - Ehepaare - Geschwister	- nicht eingetragener Verein - Gesellschaft bürgerlichen Rechts (GbR) - Offene Handelsgesellschaft (OHG) - Kommanditgesellschaft (KG einschl. GmbH & Co. KG) - sonstige Personengemeinschaft

Familienarbeitskräfte

Familienarbeitskräfte sind die Betriebsinhaber und ihre auf dem Hof lebenden Familienangehörigen von 15 Jahren und älter in Betrieben der Rechtsform Einzelunternehmen, die im Berichtszeitraum Arbeitsleistungen für den landwirtschaftlichen Betrieb (ohne Haushalt) erbracht haben. Dabei handelt es sich nur um Familienangehörige, die im Berichtszeitraum ununterbrochen oder zeitweise auf dem Betrieb (Haushalt des Betriebsinhabers) lebten oder ihre Verpflegung überwiegend vom Betrieb erhielten.

Die Erfassung der Haushaltstätigkeit erfolgte nur für den Betriebsinhaber und den Ehegatten.

Ständige familienfremde Arbeitskräfte

Ständige familienfremde Arbeitskräfte sind Personen von 15 Jahren und älter, die während des Berichtszeitraumes in einem unbefristeten oder auf mindestens 3 Monate abgeschlossenen Arbeitsverhältnis (auch Ausbildungsverhältnis) zum Betrieb standen, einschließlich im Einzelunternehmen ständige beschäftigte Verwandte des Betriebsinhabers oder seines Ehegatten, die im Berichtszeitraum nicht auf dem Hof lebten. Beschäftigte in Betrieben der Rechtsform juristische Personen und in Personengesellschaften sind im Sinne dieser Erhebung familienfremde Arbeitskräfte.

Nicht ständige familienfremde Arbeitskräfte

Nicht ständige familienfremde Arbeitskräfte sind alle Arbeitskräfte, die im Berichtszeitraum weniger als 3 Monate für Rechnung des Betriebsinhabers, auch wenn nur gelegentlich, mit betrieblichen Arbeiten beschäftigt sind. Nicht hierzu zählen Arbeitskräfte, die im Rahmen der Nachbarschaftshilfe oder im Auftrag von Lohnunternehmen im Betrieb tätig sind.

Arbeitszeitgruppen

Arbeitszeitgruppe	Anzahl der Wochenstunden		Anzahl der Jahresvollarbeitstage		Koeffizient zur Umrechnung in Arbeitskräfteeinheiten	
	Familienarbeitskräfte	ständige familienfremde Arbeitskräfte	Familienarbeitskräfte	ständige familienfremde Arbeitskräfte	Familienarbeitskräfte	ständige familienfremde Arbeitskräfte
vollbeschäftigt	42 und mehr	40 und mehr	240 und mehr	230 und mehr	1,00	1,00
überwiegend beschäftigt	31 bis unter 42	30 bis unter 40	180 bis unter 240	173 bis unter 230	0,55	0,75
teilweise beschäftigt	21 bis unter 31	20 bis unter 30	120 bis unter 180	115 bis unter 173	0,40	0,50
gering beschäftigt	11 bis unter 21	10 bis unter 20	60 bis unter 120	58 bis unter 115	0,25	0,25
fallweise beschäftigt	unter 11	unter 10	unter 60	unter 58	0,10	0,10

Arbeitskräfteeinheit (AKE)

Die Arbeitskräfteeinheit ist die Maßeinheit für die Arbeitsleistung einer im Berichtszeitraum mit betrieblichen Arbeiten vollbeschäftigten Person.

Bei den Familienarbeitskräften und den ständigen familienfremden Arbeitskräften erfolgt die Berechnung über Koeffizienten in den jeweiligen Arbeitszeitgruppen.

Die Arbeitsleistung der nicht ständigen Arbeitskräfte wird über die Anzahl der Arbeitstage (1 Arbeitstag = 8 Stunden) ermittelt. Bezugsgröße sind 220 Arbeitstage für den Berichtszeitraum von 12 Monaten.

Sozialökonomische Betriebstypisierung

Einzelunternehmen	
Haupterwerb	Nebenerwerb
1,5 AK-Einheiten je Betrieb und mehr oder 0,75 bis unter 1,5 AK-Einheiten je Betrieb und Anteil des betrieblichen Einkommens am Gesamteinkommen > 50 %	weniger als 0,75 AK-Einheiten je Betrieb oder 0,75 bis unter 1,5 AK-Einheiten je Betrieb und Anteil des betrieblichen Einkommens am Gesamteinkommen ≤ 50 %

Weitere Erläuterungen zu den Erhebungsmerkmalen befinden sich in der Anlage "Auszug aus dem Erhebungsvordruck zur Gartenbauerhebung 2005".

Klassifizierung der Betriebe

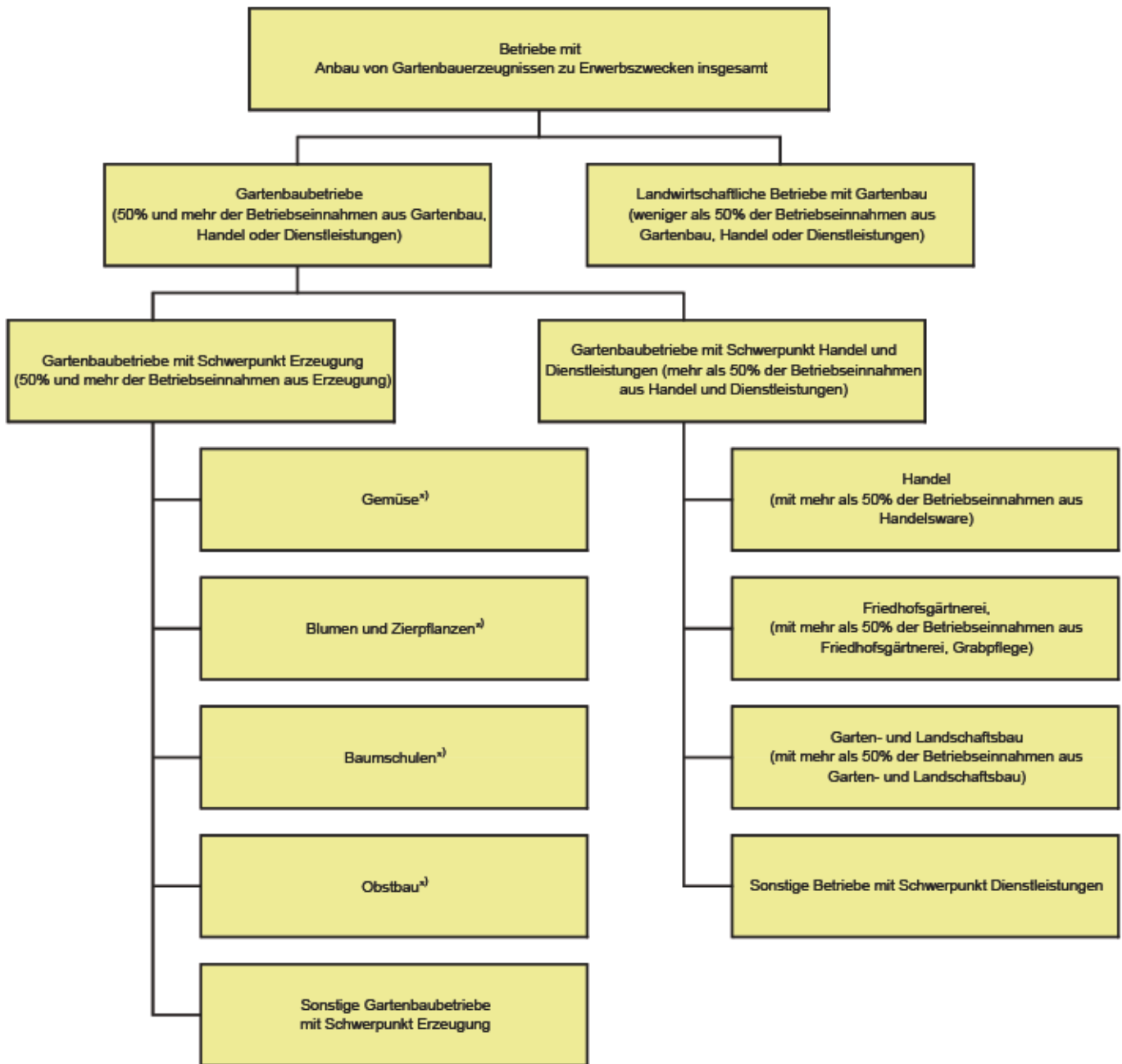

*) entsprechend Klassifikation landwirtschaftlicher Betriebe nach der betriebswirtschaftlichen Einzelausrichtung (Anteil des Standarddeckungsbeitrages des Produktionszweiges am Standarddeckungsbeitrag des gesamten Betriebes)

1. Betriebe mit Anbau von Gartenbauerzeugnissen 2005 nach Betriebsart,

Lfd. Nr.	Gärtnerische Nutzfläche von ... bis unter ... ha	Betriebe mit Anbau von Gartenbauerzeugnissen zu Erwerbszwecken insgesamt			Gartenbau						
					zusammen			mit Schwerpunkt			
								zusammen		Betriebe des	
		Betriebe	LF	GN	Betriebe	LF	GN	Betriebe	GN	Obstbau	Gemüse- bau
		Anzahl	ha		Anzahl	ha		Anzahl	ha		Anzahl
1	2	3	4	5	6	7	8	9	10		
1	unter 0,5	179	1 627	38	170	113	35	120	27	5	8
2	0,5 - 1	62	5 892	43	48	63	33	43	30	6	7
3	1 - 2	62	907	84	49	.	66	47	.	10	10
4	2 - 3	32	6 594	77	22	84	53	20	.	8	4
5	3 - 5	16	5 514	60	10	.	37	9	.	2	1
6	5 - 10	30	2 359	205	22	578	150	22	150	5	2
7	10 - 20	18	5 483	235	13	1 958	166	13	166	2	2
8	20 und mehr	45	23 586	4 208	30	4 683	3 149	30	3 149	16	8
9	Insgesamt	444	51 962	4 950	364	7 633	3 689	304	3 667	54	42

2. Gärtnerische Nutzfläche und Arbeitskräfte in Gartenbaubetrieben 2005

Lfd. Nr.	Gärtnerische Nutzfläche von ... bis unter ... ha	Gartenbaubetriebe								zusammen	
		zusammen		mit Schwerpunkt Erzeugung							
				zusammen		GN in Betrieben des Betriebstyps					
		Betriebe	GN	Betriebe	GN	Obstbau	Gemüsebau	Blumen und Zierpflanzen	Baumschulen		Sonstige
		Anzahl	ha	Anzahl	ha						
		1	2	3	4	5	6	7	8		9
1	unter 0,5	170	35	120	27	2	2	21	-	2	700
2	0,5 - 1	48	33	43	30	4	5	11	3	6	173
3	1 - 2	49	66	47	.	13	12	17	.	.	288
4	2 - 3	22	53	20	.	19	9	.	10	.	155
5	3 - 5	10	37	9	12	-	59
6	5 - 10	22	150	22	150	.	.	23	63	17	203
7	10 - 20	13	166	13	166	.	.	-	70	46	840
8	20 und mehr	30	3 149	30	3 149	2 078	588	-	.	.	2 420
9	Insgesamt	364	3 689	304	3 667	2 186	654	91	195	541	4 618

Betriebstyp und Größenklassen der gärtnerischen Nutzfläche (GU1)

betriebe										Landwirtschaftliche Betriebe mit Gartenbau			Lfd. Nr.
Erzeugung			mit Schwerpunkt Handel und Dienstleistungen										
Betriebstyps			zusammen			Betriebe des Betriebstyps							
Blumen und Zierpflanzen	Baum-schulen	Sonstige	Betriebe	LF	GN	Handel	Friedhofs-gärtnerei	Garten- und Land-schaftsbau	sonstige Dienst-leistungen	Betriebe	LF	GN	
			Anzahl	ha		Anzahl				Anzahl	ha		
11	12	13	14	15	16	17	18	19	20	21	22	23	
98	-	9	50	25	8	23	-	2	25	9	1 514	3	1
16	4	10	5	4	3	3	-	1	1	14	5 829	10	2
12	9	6	2	.	.	1	-	-	1	13	.	18	3
3	4	1	2	.	.	1	-	1	-	10	6 510	24	4
3	3	-	1	.	.	-	-	-	1	6	.	23	5
3	9	3	-	-	-	-	-	-	-	8	1 781	56	6
-	6	3	-	-	-	-	-	-	-	5	3 526	68	7
-	1	5	-	-	-	-	-	-	-	15	18 903	1 059	8
135	36	37	60	42	22	28	-	4	28	80	44 328	1 261	9

nach Betriebstyp und Größenklassen der gärtnerischen Nutzfläche (GU2)

Arbeitskräfte in Gartenbaubetrieben insgesamt (Sp. 1)											Lfd. Nr.
vollbe- schäftigt	darunter (Sp. 10) in Betrieben mit Schwerpunkt Erzeugung								zusammen	darunter mit Schwer- punkt Erzeugung	
	zusam- men	und zwar									
		vollbe- schäftigt	in Betrieben des Betriebstyps					Familien- arbeits- kräfte			
			Obstbau	Gemüse- bau	Blumen und Zier- pflanzen	Baum- schulen	Sonstige				
Personen									AKE		
11	12	13	14	15	16	17	18	19	20	21	
378	486	252	10	32	415	-	29	218	499	337	1
96	156	90	10	18	90	10	28	69	118	111	2
97	.	.	46	.	129	24	.	74	144	.	3
55	.	.	22	67	.	14	.	30	72	.	4
33	24	16	-	22	40	.	5
78	203	78	19	.	.	77	.	37	114	114	6
165	640	165	.	.	-	.	87	6	235	235	7
172	2 420	172	1 054	718	-	.	.	17	622	622	8
1 074	4 363	921	1 170	1 368	762	270	793	473	1 844	1 652	9

3. Nutzung der Flächen von Betrieben mit Anbau von Gartenbauerzeugnissen 2005

Lfd. Nr.	Gärtnerische Nutzfläche von ... bis unter ... ha	Betriebe mit Anbau von Gartenbauerzeugnissen zu Erwerbszwecken insgesamt		Betriebe							
				Obst im Freiland ¹⁾				Gemüse ²⁾			
				zusammen		darunter Betriebstyp Obstbau		zusammen		und	
										Betriebstyp Gemüsebau	
		Betriebe	GN	Betriebe	Obstfläche im Freiland	Betriebe	Obstfläche im Freiland	Betriebe	Gemüse- fläche ³⁾	Betriebe	Gemüse- fläche ³⁾
		Anzahl	ha	Anzahl	ha	Anzahl	ha	Anzahl	ha	Anzahl	ha
		1	2	3	4	5	6	7	8	9	10
1	unter 0,5	179	38	24	4	5	2	75	8	8	2
2	0,5 - 1	62	43	24	13	8	4	24	10	7	4
3	1 - 2	62	84	25	28	10	13	23	20	8	10
4	2 - 3	32	77	16	31	8	19	11	.	4	9
5	3 - 5	16	60	4	14	2	.	5	.	1	.
6	5 - 10	30	205	15	71	5	31	10	36	1	.
7	10 - 20	18	235	5	77	2	.	6	69	2	.
8	20 und mehr	45	4 208	26	2 657	16	2 065	28	1 475	8	568
9	Insgesamt	444	4 950	139	2 895	54	2 171	182	1 650	39	625

1) einschließlich Erdbeeren - 2) einschließlich Gewächshausflächen mit Gemüse und Zierpflanzen im Wechsel - 3) im Freiland und im Gewächshaus

nach Betriebstyp und Größenklassen der gärtnerischen Nutzfläche (GU3)

(Sp. 1) mit Anbau von												Lfd. Nr.
		Zierpflanzen ²⁾						Baumschulkulturen im Freiland				
zwar		zusammen		und zwar				zusammen		darunter Betriebstyp Baumschulen		
im Gewächshaus				Betriebstyp Blumen und Zierpflanzen		im Gewächshaus						
Betriebe	Gemüse- fläche ³⁾	Betriebe	Zier- pflanzen- fläche ³⁾	Betriebe	Zier- pflanzen- fläche ³⁾	Betriebe	Zier- pflanzen- fläche ³⁾	Betriebe	Baum- schul- fläche im Freiland	Betriebe	Baum- schul- fläche im Freiland	
Anzahl	ha	Anzahl	ha	Anzahl	ha	Anzahl	ha	Anzahl	ha	Anzahl	ha	
11	12	13	14	15	16	17	18	19	20	21	22	
58	3,03	161	27	98	19	158	16,87	8	.	-	-	1
13	2,71	28	11	16	9	23	3,25	12	.	4	.	2
14	5,62	21	16	12	14	17	7,87	17	19	9	13	3
5	0,38	7	.	3	.	6	4,87	9	18	4	10	4
3	.	5	10	3	.	3	.	7	19	3	10	5
2	.	4	23	3	23	1	.	10	63	9	63	6
3	21,55	1	.	-	-	1	.	6	70	6	70	7
2	.	2	.	-	-	2	.	2	.	1	.	8
100	35,64	229	97	135	81	211	44,34	71	220	36	192	9

4. Betriebe mit Anbau von Gartenbauerzeugnissen 2005 und Flächen unter Glas und/oder abgedeckten Freilandflächen nach Größenklassen der gärtnerischen Nutzfläche (GU4)

Lfd. Nr.	Gärtnerische Nutzfläche von ... bis unter ... ha	Betriebe mit Anbau von Gartenbau- erzeugnissen zu Erwerbszwecken insgesamt		Betriebe mit abgedeckten Freilandflächen			Betriebe mit Gewächshäusern			
		Betriebe	GN	Betriebe	GN	darunter abgedeckte Freiland- flächen	Betriebe	GN	darunter	
									Gewächs- hausfläche	darunter Fläche mit geschlos- senem Bewässe- rungssystem
Anzahl	ha	Anzahl	ha		Anzahl	ha				
1	2	3	4	5	6	7	8	9		
1	unter 0,5	179	38	34	8	1	163	32	18,37	2,89
2	0,5 - 1	62	43	8	5	1	28	20	.	0,82
3	1 - 2	62	84	9	12	2	25	34	13,53	5,96
4	2 - 3	32	77	4	10	2	10	25	5,21	-
5	3 - 5	16	60	2	.	.	6	22	3,25	.
6	5 - 10	30	205	3	.	.	7	.	.	.
7	10 - 20	18	235	2	.	.	4	.	22,55	12,05
8	20 und mehr	45	4 208	8	886	359	5	166	1,62	.
9	Insgesamt	444	4 950	70	983	369	248	396	77,91	21,67

5. Sozialökonomische Gliederung der Betriebe mit Anbau von Gartenbauerzeugnissen 2005 nach Größenklassen der gärtnerischen Nutzfläche (GU5)

Lfd. Nr.	Gärtnerische Nutzfläche von ... bis unter ... ha	Betriebe mit Anbau von Gartenbauerzeugnissen zu Erwerbszwecken insgesamt		Darunter Betriebe, die in der Hand eines Einzelunternehmens geführt werden					
				zusammen		davon			
						Haupterwerbsbetriebe		Nebenerwerbsbetriebe	
		Betriebe	GN	Betriebe	GN	Betriebe	GN	Betriebe	GN
		Anzahl	ha	Anzahl	ha	Anzahl	ha	Anzahl	ha
		1	2	3	4	5	6	7	8
1	unter 0,5	179	38	161	33	135	27	28	6
2	0,5 - 1	62	43	50	35	35	25	15	10
3	1 - 2	62	84	46	61	30	41	16	20
4	2 - 3	32	77	23	56	16	39	7	17
5	3 - 5	16	60	13	.	8	31	5	.
6	5 - 10	30	205	24	162	19	132	5	30
7	10 - 20	18	235	5	.	4	.	1	.
8	20 und mehr	45	4 208	14	.	14	.	.	.
9	Insgesamt	444	4 950	336	1 038	261	923	75	115

6. Betriebe mit Anbau von Gartenbauerzeugnissen 2005

Lfd. Nr.	Kreisfreie Stadt Landkreis Land	Betriebe mit Anbau von Gartenbauerzeugnissen zu Erwerbszwecken insgesamt			Gartenbau						
					zusammen			mit Schwerpunkt			
								zusammen		Betriebe des	
		Betriebe	LF	GN	Betriebe	LF	GN	Betriebe	GN	Obstbau	Gemüse- bau
		Anzahl	ha		Anzahl	ha		Anzahl	ha	Anzahl	
1	2	3	4	5	6	7	8	9	10		
1	Stadt Erfurt	38	789	371	35	.	.	32	.	2	5
2	Stadt Gera	12	234	26	11	.	.	7	20	-	1
3	Stadt Jena	5	5	4	5	5	4	3	.	-	-
4	Stadt Suhl	1	.	.	1	.	.	1	.	1	-
5	Stadt Weimar	3	.	.	2	.	.	2	.	-	-
6	Stadt Eisenach	1	.	.	-	-	-	-	-	-	-
7	Eichsfeld	21	103	29	20	.	.	16	24	3	3
8	Nordhausen	19	3 502	71	16	39	.	13	18	-	2
9	Wartburgkreis	21	11	10	21	11	10	16	10	1	1
10	Unstrut-Hainich-Kreis	30	11 919	1 022	19	1 836	527	19	527	2	3
11	Kyffhäuserkreis	26	5 277	502	19	.	.	18	.	5	3
12	Schmalkalden-Meiningen	9	.	9	8	.	.	5	6	-	1
13	Gotha	34	3 315	1 213	31	3 000	1 194	24	1 192	13	3
14	Sömmerda	31	8 272	663	20	.	584	19	.	5	2
15	Hildburghausen	10	.	25	9	29	.	9	.	1	2
16	Ilm-Kreis	12	.	.	12	.	.	10	.	4	-
17	Weimarer Land	16	.	33	13	41	14	13	14	1	2
18	Sonneberg	5	4	3	5	4	3	4	.	-	-
19	Saalfeld-Rudolstadt	21	219	26	20	.	.	18	7	6	-
20	Saale-Holzland-Kreis	29	2 436	255	22	.	.	18	.	4	8
21	Saale-Orla-Kreis	19	.	22	16	23	17	12	16	2	2
22	Greiz	38	2 581	114	30	51	36	19	35	2	1
23	Altenburger Land	45	7 571	531	29	.	223	26	223	2	3
24	Thüringen	444	51 962	4 950	364	7 633	3 689	304	3 667	54	42

nach Betriebsart, Betriebstyp und Kreisen (GK1)

betriebe										Landwirtschaftliche Betriebe mit Gartenbau			Lfd. Nr.
Erzeugung			mit Schwerpunkt Handel und Dienstleistungen										
Betriebstyps			zusammen			Betriebe des Betriebstyps							
Blumen und Zierpflanzen	Baum-schulen	Sonstige	Betriebe	LF	GN	Handel	Friedhofs-gärtnerei	Garten- und Land-schaftsbau	sonstige Dienst-leistungen	Betriebe	LF	GN	
			Anzahl	ha		Anzahl				Anzahl	ha		
11	12	13	14	15	16	17	18	19	20	21	22	23	
18	2	5	3	1	1	1	-	-	2	1	.	.	1
3	2	1	4	.	.	1	-	-	3	1	.	.	2
3	-	-	2	.	.	1	-	-	1	-	-	-	3
-	-	-	-	-	-	-	-	-	-	-	-	-	4
2	-	-	-	-	-	-	-	-	-	1	.	.	5
-	-	-	-	-	-	-	-	-	-	1	.	.	6
5	2	3	4	.	.	1	-	1	2	1	.	.	7
9	1	1	3	1	.	1	-	-	2	3	3 463	.	8
12	1	1	5	1	1	2	-	-	3	-	-	-	9
6	4	4	-	-	-	-	-	-	-	11	10 082	494	10
4	1	5	1	.	.	1	-	-	-	7	.	.	11
3	1	-	3	.	.	2	-	-	1	1	.	.	12
4	2	2	7	12	2	1	-	2	4	3	315	19	13
8	1	3	1	.	.	1	-	-	-	11	.	79	14
4	2	-	-	-	-	-	-	-	-	1	.	.	15
4	-	2	2	.	.	2	-	-	-	-	-	-	16
7	2	1	-	-	-	-	-	-	-	3	.	19	17
2	1	1	1	.	.	1	-	-	-	-	-	-	18
12	-	-	2	.	.	1	-	-	1	1	.	.	19
1	2	3	4	.	.	3	-	-	1	7	.	.	20
7	1	-	4	1	1	1	-	1	2	3	.	4	21
7	8	1	11	3	2	6	-	-	5	8	2 530	78	22
14	3	4	3	.	0	2	-	-	1	16	.	308	23
135	36	37	60	42	22	28	-	4	28	80	44 328	1 261	24

7. Gärtnerische Nutzfläche und Arbeitskräfte in

Lfd. Nr.	Kreisfreie Stadt Landkreis Land	Gartenbaubetriebe								zusammen	
		zusammen		mit Schwerpunkt Erzeugung							
				zusammen		GN in Betrieben des Betriebstyps					
		Betriebe	GN	Betriebe	GN	Obstbau	Gemüse- bau	Blumen und Zier- pflanzen	Baum- schulen		Sonstige
		Anzahl	ha	Anzahl	ha						
1	2	3	4	5	6	7	8	9	10		
1	Stadt Erfurt	35	.	32	.	.	175	27	.	124	451
2	Stadt Gera	11	.	7	20	-	.	1	.	.	52
3	Stadt Jena	5	4	3	.	-	-	.	-	-	18
4	Stadt Suhl	1	.	1	.	.	-	-	-	-	.
5	Stadt Weimar	2	.	2	.	-	-	.	-	-	.
6	Stadt Eisenach	-	-	-	-	-	-	-	-	-	-
7	Eichsfeld	20	.	18	24	10	3	1	.	.	74
8	Nordhausen	16	.	13	18	-	.	5	.	.	109
9	Wartburgkreis	21	10	16	10	81
10	Unstrut-Hainich-Kreis	19	527	19	527	.	.	13	40	.	1 244
11	Kyffhäuserkreis	19	.	18	.	.	.	1	.	3	150
12	Schmalkalden-Meiningen	8	.	5	6	-	.	.	.	-	44
13	Gotha	31	1 194	24	1 192	1 155	7	1	.	.	892
14	Sömmerda	20	584	19	.	412	.	17	.	.	385
15	Hildburghausen	9	.	9	.	.	.	3	.	-	48
16	Ilm-Kreis	12	.	10	.	8	-	2	-	.	26
17	Weimarer Land	13	14	13	14	.	.	2	.	.	37
18	Sonneberg	5	3	4	.	-	-	.	.	.	28
19	Saalfeld-Rudolstadt	20	.	18	7	4	-	3	-	-	75
20	Saale-Holzland-Kreis	22	.	18	.	48	.	.	.	2	317
21	Saale-Orla-Kreis	16	17	12	16	.	.	2	.	-	75
22	Greiz	30	36	19	35	.	.	3	22	.	164
23	Altenburger Land	29	223	26	223	.	.	4	.	6	339
24	Thüringen	364	3 689	304	3 667	2 186	654	91	195	541	4 618

Gartenbaubetrieben 2005 nach Betriebstyp und Kreisen (GK2)

Arbeitskräfte in Gartenbaubetrieben insgesamt (Sp. 1)											Lfd. Nr.
vollbe- schäftigt	darunter (Sp. 10) in Betrieben mit Schwerpunkt Erzeugung								zusammen	darunter mit Schwer- punkt Erzeugung	
	zusam- men	und zwar									
		vollbe- schäftigt	in Betrieben des Betriebstyps					Familien- arbeits- kräfte			
			Obstbau	Gemüse- bau	Blumen und Zier- pflanzen	Baum- schulen	Sonstige				
Personen									AKE		
11	12	13	14	15	16	17	18	19	20	21	
166	441	159	.	67	190	.	124	42	235	227	1
27	33	16	-	.	21	.	.	8	37	23	2
.	.	.	-	-	.	-	-	6	.	6	3
-	.	-	.	-	-	-	-	.	.	.	4
.	.	.	-	-	.	-	-	.	.	.	5
-	-	-	-	-	-	-	-	-	-	-	6
29	55	14	15	.	12	.	11	33	42	25	7
44	100	41	-	.	36	.	.	24	55	49	8
37	66	29	.	.	55	.	.	33	54	44	9
127	1 244	127	.	.	69	72	.	25	339	339	10
41	.	.	88	16	26	.	16	29	81	.	11
27	35	23	-	.	.	.	-	7	34	.	12
62	864	55	757	9	20	.	.	25	239	228	13
106	.	.	32	.	26	.	17	26	138	.	14
26	48	26	.	.	32	.	-	14	33	33	15
13	.	.	5	-	10	-	.	10	17	.	16
21	37	21	.	.	27	.	.	23	26	26	17
13	.	.	-	-	21	.	18
40	.	28	.	-	50	-	-	35	49	.	19
69	305	64	39	237	.	.	10	29	130	120	20
34	46	21	.	.	33	.	-	19	52	31	21
82	104	37	.	.	31	34	.	28	102	51	22
92	332	88	.	.	75	22	19	47	139	135	23
1 074	4 363	921	1 170	1 368	762	270	793	473	1 844	1 652	24

8. Nutzung der Flächen von Betrieben mit Anbau von

Lfd. Nr.	Kreisfreie Stadt Landkreis Land	Betriebe mit Anbau von Gartenbauerzeugnissen zu Erwerbszwecken insgesamt		Betriebe							
				Obst im Freiland ¹⁾				Gemüse ²⁾			
				zusammen		darunter Betriebstyp Obstbau		zusammen		und	
		Betriebstyp Gemüsebau									
		Betriebe	GN	Betriebe	Obstfläche im Freiland	Betriebe	Obstfläche im Freiland	Betriebe	Gemüse- fläche ³⁾	Betriebe	Gemüse- fläche ³⁾
Anzahl	ha	Anzahl	ha	Anzahl	ha	Anzahl	ha	Anzahl	ha		
1	2	3	4	5	6	7	8	9	10		
1	Stadt Erfurt	38	371	5	63	2	.	11	193	5	175
2	Stadt Gera	12	28	3	4	-	-	7	4	-	-
3	Stadt Jena	5	4	-	-	-	-	-	-	-	-
4	Stadt Suhl	1	.	1	.	1	.	-	-	-	-
5	Stadt Weimar	3	.	-	-	-	-	-	-	-	-
6	Stadt Eisenach	1	.	1	.	-	-	-	-	-	-
7	Eichsfeld	21	29	3	10	3	10	8	4	3	3
8	Nordhausen	19	71	5	.	-	-	9	6	2	.
9	Wartburgkreis	21	10	2	.	1	.	5	0	1	.
10	Unstrut-Hainich-Kreis	30	1 022	8	.	2	.	17	725	3	.
11	Kyffhäuserkreis	26	502	11	440	5	.	12	54	3	.
12	Schmalkalden-Meiningen	9	9	1	.	-	-	3	.	1	.
13	Gotha	34	1 213	19	1 167	13	1 142	12	29	1	.
14	Sömmerda	31	663	16	590	5	412	14	39	2	.
15	Hildburghausen	10	25	2	.	1	.	5	1	2	.
16	Ilm-Kreis	12	.	7	15	4	8	1	.	-	-
17	Weimarer Land	16	33	4	14	1	.	5	3	2	.
18	Sonneberg	5	3	1	.	-	-	3	0	-	-
19	Saalfeld-Rudolstadt	21	26	7	23	6	4	4	0	-	-
20	Saale-Holzland-Kreis	29	255	13	53	4	48	17	176	8	128
21	Saale-Orla-Kreis	19	22	6	6	2	.	6	1	2	.
22	Greiz	38	114	10	23	2	.	17	.	1	.
23	Altenburger Land	45	531	14	170	2	.	26	347	3	.
24	Thüringen	444	4 950	139	2 895	54	2 171	182	1 650	39	625

1) einschließlich Erdbeeren - 2) einschließlich Gewächshausflächen mit Gemüse und Zierpflanzen im Wechsel - 3) im Freiland und im Gewächshaus

Gartenbauerzeugnissen 2005 nach Betriebstyp und Kreisen (GK3)

(Sp. 1) mit Anbau von												Lfd. Nr.
		Zierpflanzen ²⁾						Baumschulkulturen im Freiland				
zwar		zusammen		und zwar				zusammen		darunter Betriebstyp Baumschulen		
im Gewächshaus				Betriebstyp Blumen und Zierpflanzen		im Gewächshaus						
Betriebe	Gemüse- fläche ³⁾	Betriebe	Zier- pflanzen- fläche ³⁾	Betriebe	Zier- pflanzen- fläche ³⁾	Betriebe	Zier- pflanzen- fläche ³⁾	Betriebe	Baum- schul- fläche im Freiland	Betriebe	Baum- schul- fläche im Freiland	
Anzahl	ha	Anzahl	ha	Anzahl	ha	Anzahl	ha	Anzahl	ha	Anzahl	ha	
11	12	13	14	15	16	17	18	19	20	21	22	
6	2,85	24	25	18	24	22	17,88	4	18	2	.	1
6	0,36	8	1	3	1	8	0,90	2	.	2	.	2
-	-	5	1	3	1	4	0,44	1	.	-	-	3
-	-	-	-	-	-	-	-	-	-	-	-	4
-	-	2	.	2	.	2	.	1	.	-	-	5
-	-	-	-	-	-	-	-	-	-	-	-	6
5	0,41	9	2	5	1	8	0,82	6	13	2	.	7
8	0,88	13	5	9	4	13	1,45	5	.	1	.	8
4	0,22	19	4	12	3	19	2,13	4	3	1	.	9
3	.	9	15	6	13	7	3,89	5	40	4	39	10
5	0,33	8	1	4	1	7	.	3	4	1	.	11
3	.	7	1	3	0	7	0,68	2	.	1	.	12
2	-	9	1	4	1	9	1,06	5	16	2	.	13
6	-	10	17	8	16	8	0,74	4	10	1	.	14
5	0,49	6	3	4	3	6	2,88	2	.	2	.	15
-	-	6	1	4	1	6	0,90	1	.	-	-	16
2	-	8	1	7	1	8	1,18	2	.	2	.	17
3	0,11	4	.	2	.	4	0,60	2	.	1	.	18
3	0,11	14	3	12	3	14	1,55	-	-	-	-	19
11	14,90	9	2	1	.	5	0,36	3	.	2	.	20
6	0,27	13	2	7	1	13	1,21	4	13	1	.	21
10	0,40	23	4	7	2	21	1,91	10	21	8	21	22
12	1,20	23	5	14	4	20	3,30	5	10	3	.	23
100	35,64	229	97	135	81	211	44,34	71	220	36	192	24

9. Betriebe mit Anbau von Gartenbauerzeugnissen 2005 und Flächen unter Glas
und/oder abgedeckten Freilandflächen nach Kreisen (GK4)

Lfd. Nr.	Kreisfreie Stadt Landkreis Land	Betriebe mit Anbau von Gartenbau- erzeugnissen zu Erwerbszwecken insgesamt		Betriebe mit abgedeckten Freilandflächen			Betriebe mit Gewächshäusern			
		Betriebe	GN	Betriebe	GN	darunter abgedeckte Freiland- flächen	Betriebe	GN	darunter	
									Gewächs- hausfläche	darunter Fläche mit geschlos- senem Bewässerungssystem
Anzahl	ha	Anzahl	ha		Anzahl	ha				
1	2	3	4	5	6	7	8	9		
1	Stadt Erfurt	38	371	6	-	-	28	192	20,74	2,61
2	Stadt Gera	12	28	1	-	-	9	7	1,16	-
3	Stadt Jena	5	4	1	-	-	5	4	-	-
4	Stadt Suhl	1	-	-	-	-	-	-	-	-
5	Stadt Weimar	3	-	1	-	-	2	-	-	-
6	Stadt Eisenach	1	-	-	-	-	-	-	-	-
7	Eichsfeld	21	29	3	-	-	11	11	1,06	-
8	Nordhausen	19	71	6	11	1	15	9	2,02	-
9	Wartburgkreis	21	10	2	-	-	19	5	2,36	-
10	Unstrut-Hainich-Kreis	30	1 022	11	644	287	9	43	4,93	1,80
11	Kyffhäuserkreis	28	502	2	-	-	10	11	0,63	-
12	Schmalkalden-Meiningen	9	9	2	-	-	8	4	1,27	-
13	Gotha	34	1 213	4	5	2	10	10	1,16	-
14	Sömmerda	31	663	4	-	-	10	24	11,31	-
15	Hildburghausen	10	25	1	-	-	7	4	2,97	-
16	Ilm-Kreis	12	-	1	-	-	6	-	0,94	-
17	Weimarer Land	16	33	1	-	-	10	10	1,43	0,31
18	Sonneberg	5	3	1	-	-	5	3	0,70	-
19	Saalfeld-Rudolstadt	21	28	3	0	0	14	4	1,66	-
20	Saale-Holzland-Kreis	29	255	4	17	2	13	19	15,15	3,67
21	Saale-Orla-Kreis	19	22	5	5	0	14	7	1,23	-
22	Greiz	38	114	5	2	0	22	10	2,19	-
23	Altenburger Land	45	531	6	-	-	23	17	4,29	0,75
24	Thüringen	444	4 950	70	983	369	248	396	77,91	21,67

10. Sozialökonomische Gliederung der Betriebe mit Anbau von
Gartenbauerzeugnissen 2005 nach Kreisen (GK5)

Lfd. Nr.	Kreisfreie Stadt Landkreis Land	Betriebe mit Anbau von Gartenbau- erzeugnissen zu Erwerbszwecken insgesamt		Darunter Betriebe, die in der Hand eines Einzelunternehmens geführt werden					
				zusammen		davon			
						Haupterwerbsbetriebe		Nebenerwerbsbetriebe	
		Betriebe	GN	Betriebe	GN	Betriebe	GN	Betriebe	GN
		Anzahl	ha	Anzahl	ha	Anzahl	ha	Anzahl	ha
		1	2	3	4	5	6	7	8
1	Stadt Erfurt	36	371	26	205	20	202	6	3
2	Stadt Gera	12	26	10	14	7	.	3	.
3	Stadt Jena	5	4	4	.	4	.	-	-
4	Stadt Suhl	1	.	1	.	-	-	1	.
5	Stadt Weimar	3	.	2	.	2	.	-	-
6	Stadt Eisenach	1	.	-	-	-	-	-	-
7	Eichsfeld	21	29	20	28	14	13	6	15
8	Nordhausen	19	71	14	15	14	15	-	-
9	Wartburgkreis	21	10	20	10	19	.	1	.
10	Unstrut-Hainich-Kreis	30	1 022	17	99	13	96	4	3
11	Kyffhäuserkreis	26	502	19	18	14	13	5	6
12	Schmalkalden-Meiningen	9	9	7	6	7	6	-	-
13	Gotha	34	1 213	22	115	14	94	8	21
14	Sömmerda	31	663	20	68	12	49	8	19
15	Hildburghausen	10	25	5	2	2	.	3	.
16	Ilm-Kreis	12	.	10	14	5	4	5	10
17	Weimarer Land	16	33	13	20	11	.	2	.
18	Sonneberg	5	3	4	3	4	3	-	-
19	Saalfeld-Rudolstadt	21	26	21	26	15	22	6	4
20	Saale-Holzland-Kreis	29	255	21	73	14	65	7	8
21	Saale-Orla-Kreis	19	22	14	7	10	3	4	5
22	Greiz	38	114	30	43	27	.	3	.
23	Altenburger Land	45	531	36	270	33	.	3	.
24	Thüringen	444	4 950	336	1 038	261	923	75	115

11. Betriebe mit Anbau von Gartenbauerzeugnissen 2005 nach Betriebsarten sowie

Lfd. Nr.	Landwirtschaftlich genutzte Fläche von ... bis unter ... ha	Gärtnerische Nutzfläche von ... bis unter ... ha	Betriebe mit Anbau von Gartenbauerzeugnissen zu Erwerbszwecken insgesamt			Davon sind		
						Gartenbau		
						reine Gartenbaubetriebe mit 75 bis 100 %		
						der		
			Betriebe	LF	GN	Betriebe	LF	GN
			Anzahl	ha		Anzahl	ha	
			1	2	3	4	5	6
1	unter 2	unter 0,5	160	51	32	159	.	.
2		0,5 - 1	41	35	27	41	35	27
3		1 - 2	33	46	43	33	46	43
4		Zusammen	234	133	103	233	.	.
5	2 - 5	unter 0,5	6	.	.	5	.	.
6		0,5 - 1	9	29	7	5	.	.
7		1 - 2	13	.	.	13	.	.
8		2 - 3	18	53	43	16	.	.
9		3 - 5	4	15	15	4	15	15
10		Zusammen	50	155	86	43	131	78
11	5 - 10	unter 0,5	6	47	2	5	.	.
12		0,5 - 1	2	.	.	1	.	.
13		1 - 2	4	.	.	3	.	.
14		2 - 3	3	.	.	2	.	.
15		3 - 5	6	39	23	6	39	23
16		5 - 10	8	54	54	8	54	54
17		Zusammen	29	201	92	25	.	.
18	10 - 20	unter 0,5	1	.	.	-	-	-
19		0,5 - 1	1	.	.	-	-	-
20		1 - 2	3	37	5	-	-	-
21		2 - 3	2	.	.	-	-	-
22		3 - 5	-	.	.	-	-	-
23		5 - 10	5	.	.	5	.	.
24		10 - 20	10	.	.	10	.	.
25		Zusammen	22	285	170	15	194	160
26	20 - 50	unter 0,5	2	.	.	-	-	-
27		0,5 - 1	2	.	.	-	-	-
28		1 - 2	5	173	7	-	-	-
29		2 - 3	-	-	-	-	-	-
30		3 - 5	3	.	.	-	-	-
31		5 - 10	6	.	.	4	.	.
32		10 - 20	1	.	.	1	.	.
33		20 - 50	8	285	270	8	285	270
34		Zusammen	27	924	348	13	436	315
35	50 und mehr	unter 0,5	4	1 413	1	-	-	-
36		0,5 - 1	7	5 728	5	-	-	-
37		1 - 2	4	.	.	-	-	-
38		2 - 3	9	6 496	22	-	-	-
39		3 - 5	3	.	.	-	-	-
40		5 - 10	11	2 067	77	1	.	.
41		10 - 20	7	5 331	92	2	.	.
42		20 und mehr	37	23 301	3 938	19	2 855	2 567
43		Zusammen	82	50 264	4 151	22	4 827	2 596
44	Insgesamt	unter 0,5	179	1 627	38	169	.	.
45		0,5 - 1	62	5 892	43	47	60	32
46		1 - 2	62	907	84	49	100	66
47		2 - 3	32	6 594	77	18	60	43
48		3 - 5	16	5 514	60	10	54	37
49		5 - 10	30	2 359	205	18	413	122
50		10 - 20	18	5 483	235	13	.	.
51		20 und mehr	45	23 586	4 208	27	3 140	2 837
52		Insgesamt	444	51 962	4 950	351	5 894	3 339
53	darunter 100 und mehr	unter 0,5	2	.	.	-	-	-
54		0,5 - 1	6	5 632	4	-	-	-
55		1 - 2	3	508	4	-	-	-
56		2 - 3	7	6 345	17	-	-	-
57		3 - 5	3	.	.	-	-	-
58		5 - 10	6	1 702	40	1	.	.
59		10 - 20	6	5 258	81	1	.	.
60		20 und mehr	31	22 798	3 577	13	2 352	2 207
61		Zusammen	64	48 839	3 736	15	4 251	2 225

Größenklassen der landwirtschaftlich genutzten Fläche und der gärtnerischen Nutzfläche (801)

nach ihrer Betriebsart									Lfd. Nr.
betriebe			Landwirtschaftliche Betriebe mit Gartenbau						
Gartenbaubetriebe mit Landwirtschaft mit 50 bis unter 75 %			mit 25 bis unter 50 %			mit unter 25 %			
Betriebseinnahmen aus dem Gartenbau									
Betriebe	LF	GN	Betriebe	LF	GN	Betriebe	LF	GN	
Anzahl	ha		Anzahl	ha		Anzahl	ha		
7	8	9	10	11	12	13	14	15	
-	-	-	1	-	-	-	-	-	1
-	-	-	-	-	-	-	-	-	2
-	-	-	-	-	-	-	-	-	3
-	-	-	1	-	-	-	-	-	4
1	-	-	-	-	-	-	-	-	5
1	-	-	-	-	-	3	10	2	6
-	-	-	-	-	-	-	-	-	7
2	-	-	-	-	-	-	-	-	8
-	-	-	-	-	-	-	-	-	9
4	14	6	-	-	-	3	10	2	10
-	-	-	-	-	-	1	-	-	11
-	-	-	-	-	-	1	-	-	12
-	-	-	-	-	-	1	-	-	13
1	-	-	-	-	-	-	-	-	14
-	-	-	-	-	-	-	-	-	15
-	-	-	-	-	-	-	-	-	16
1	-	-	-	-	-	3	20	2	17
-	-	-	-	-	-	1	-	-	18
-	-	-	1	-	-	-	-	-	19
-	-	-	-	-	-	3	37	5	20
1	-	-	-	-	-	1	-	-	21
-	-	-	-	-	-	-	-	-	22
-	-	-	-	-	-	-	-	-	23
-	-	-	-	-	-	-	-	-	24
1	-	-	1	-	-	5	66	7	25
-	-	-	-	-	-	2	-	-	26
-	-	-	-	-	-	2	-	-	27
-	-	-	2	-	-	3	-	-	28
-	-	-	-	-	-	-	-	-	29
-	-	-	2	-	-	1	-	-	30
2	-	-	-	-	-	-	-	-	31
-	-	-	-	-	-	-	-	-	32
-	-	-	-	-	-	-	-	-	33
2	-	-	4	-	-	8	285	9	34
-	-	-	-	-	-	4	1 413	1	35
-	-	-	-	-	-	7	5 728	5	36
-	-	-	2	-	-	2	-	-	37
-	-	-	2	-	-	7	-	-	38
-	-	-	-	-	-	3	-	-	39
2	-	-	2	-	-	6	1 628	41	40
-	-	-	-	-	-	5	-	-	41
3	-	-	1	-	-	14	16 033	899	42
5	1 663	327	7	3 418	182	48	40 357	1 046	43
1	-	-	1	-	-	8	-	-	44
1	-	-	1	-	-	13	5 816	9	45
-	-	-	4	295	5	9	512	13	46
4	-	-	2	-	-	8	6 335	19	47
-	-	-	2	-	-	4	-	-	48
4	-	-	2	-	-	6	1 628	41	49
-	-	-	-	-	-	5	-	-	50
3	-	-	1	-	-	14	16 033	899	51
13	1 739	350	13	3 589	194	67	40 739	1 066	52
-	-	-	-	-	-	2	-	-	53
-	-	-	-	-	-	6	5 632	4	54
-	-	-	1	-	-	2	-	-	55
-	-	-	1	-	-	6	-	-	56
-	-	-	-	-	-	3	-	-	57
-	-	-	-	-	-	5	-	-	58
-	-	-	-	-	-	5	-	-	59
3	-	-	1	-	-	14	16 033	899	60
3	-	-	3	-	-	43	39 917	1 036	61

12. Betriebe mit Anbau von Gartenbauerzeugnissen 2005 nach Nutzung der Flächen und Arbeitskräfteeinheiten (802)

12.1 Betriebe insgesamt nach Größenklassen der gärtnerischen Nutzfläche (802.1)

Lfd. Nr.	Gärtnerische Nutzfläche von ... bis unter ... ha Betriebstyp	Betriebe	LF	Gärtnere- rische Nutzfläche zusammen	Und zwar				Arbeitskräfte	
					Freilandfläche		Gewächshausfläche			
					Betriebe	Fläche	Betriebe	Fläche		
		Anzahl	ha		Anzahl	ha	Anzahl	ha	Personen	AKE
		1	2	3	4	5	6	7	8	9
Betriebe insgesamt										
1	unter 0,5	179	1 627	38	132	20	163	18,37	757	541
2	0,5 - 1	62	5 892	43	57	.	28	.	345	255
3	1 - 2	62	907	84	55	70	25	13,53	331	185
4	2 - 3	32	6 594	77	30	72	10	5,21	359	256
5	3 - 5	16	5 514	60	15	57	6	3,25	147	117
6	5 - 10	30	2 359	205	29	.	7	.	263	139
7	10 - 20	18	5 483	235	16	212	4	22,55	704	282
8	20 und mehr	45	23 586	4 208	45	4 206	5	1,62	3 299	1 089
9	Insgesamt	444	51 962	4 950	379	4 872	248	77,91	6 205	2 864
davon Gartenbaubetriebe										
10	unter 0,5	170	113	35	124	.	161	.	700	499
11	0,5 - 1	48	63	33	43	.	26	.	173	118
12	1 - 2	49	.	66	42	.	23	.	268	144
13	2 - 3	22	84	53	20	.	9	.	155	72
14	3 - 5	10	.	37	9	34	6	3,25	59	40
15	5 - 10	22	578	150	21	.	6	.	203	114
16	10 - 20	13	1 958	166	11	144	4	22,55	640	235
17	20 und mehr	30	4 683	3 149	30	3 147	5	1,62	2 420	622
18	Zusammen	364	7 633	3 689	300	3 613	240	76,34	4 618	1 844
darunter Betriebe mit Schwerpunkt Erzeugung										
19	unter 0,5	120	88	27	86	13	111	14,39	486	337
20	0,5 - 1	43	59	30	39	24	24	5,13	156	111
21	1 - 2	47	97	.	40	.	23	.	.	.
22	2 - 3	20	.	.	18	44	7	4,87	.	.
23	3 - 5	9	.	.	8	.	5	.	.	.
24	5 - 10	22	578	150	21	.	6	.	203	114
25	10 - 20	13	1 958	166	11	144	4	22,55	640	235
26	20 und mehr	30	4 683	3 149	30	3 147	5	1,62	2 420	622
27	Zusammen	304	7 591	3 667	253	3 595	185	71,75	4 363	1 652
nach Betriebstyp										
28	Obstbau	54	2 278	2 186	54	.	1	.	1 170	306
29	Gemüsebau	42	1 010	654	35	627	22	26,66	1 368	381
30	Blumen und Zierpflanzen	135	183	91	94	52	131	39,03	762	544
31	Baumschulen	36	374	195	36	194	9	0,99	270	191
32	Sonstige Betriebe mit Schwerpunkt Erzeugung	37	3 745	541	34	.	22	.	793	230
darunter mit überwiegendem Direktabsatz ¹⁾										
33	Obstbau	18	136	102	18	102	-	-	92	14
34	Gemüsebau	22	278	61	21	60	13	1,60	182	49
35	Blumen und Zierpflanzen	105	89	49	77	34	104	15,01	472	353
36	Baumschulen	19	171	86	19	.	2	.	89	66
37	Sonstige Betriebe mit Schwerpunkt Erzeugung	25	2 125	79	24	.	13	.	224	106
Landwirtschaftliche Betriebe mit Gartenbau										
38	unter 0,5	9	1 514	3	8	.	2	.	57	42
39	0,5 - 1	14	5 829	10	14	.	2	.	172	137
40	1 - 2	13	.	18	13	.	2	.	63	40
41	2 - 3	10	6 510	24	10	.	1	.	204	185
42	3 - 5	6	.	23	6	23	-	-	88	77
43	5 - 10	8	1 781	56	8	.	1	.	60	25
44	10 - 20	5	3 526	68	5	68	-	-	64	47
45	20 und mehr	15	18 903	1 059	15	1 059	-	-	879	467
46	Zusammen	80	44 328	1 261	79	1 259	8	1,57	1 587	1 021

1) Betriebe mit mehr als 50% der Einnahmen aus eigener Erzeugung durch Absatz direkt an den Endverbraucher

Noch: 12. Betriebe mit Anbau von Gartenbauerzeugnissen 2005 nach Nutzung der Flächen und Arbeitskräfteeinheiten (802)

12.2 Betriebe insgesamt nach Größenklassen der Arbeitskräfteeinheiten (802.2)

Lfd. Nr.	Arbeitskräfte- einheiten von ... bis unter ...	Betriebe	LF	Gärtnere- ische Nutzfläche zusammen	Und zwar				Arbeitskräfte	
					Freilandfläche		Gewächshausfläche			
					Betriebe	Fläche	Betriebe	Fläche		
		Anzahl	ha		Anzahl	ha	Anzahl	ha	Personen	AKE
		1	2	3	4	5	6	7	8	9
Betriebe insgesamt										
1	unter 1	65	563	129	61	129	8	0,57	146	25
2	1 - 2	103	1 961	232	89	227	56	4,83	345	133
3	2 - 5	166	5 191	695	136	673	125	21,41	745	496
4	5 - 10	58	5 166	788	50	755	39	12,66	624	393
5	10 und mehr	52	39 081	3 126	43	3 087	20	38,45	4 345	1 817
6	Insgesamt	444	51 962	4 950	379	4 872	248	77,91	6 205	2 864
davon Gartenbaubetriebe										
7	unter 1	54	265	118	50	117	8	0,57	123	20
8	1 - 2	83	390	149	69	144	56	4,83	281	108
9	2 - 5	145	948	474	116	453	121	21,15	649	432
10	5 - 10	49	764	631	41	.	37	.	540	331
11	10 und mehr	33	5 265	2 318	24	.	18	.	3 025	954
12	Zusammen	364	7 633	3 689	300	3 613	240	76,34	4 618	1 844
darunter Betriebe mit Schwerpunkt Erzeugung										
13	unter 1	52	.	.	50	117	6	.	121	19
14	1 - 2	62	381	142	52	139	40	3,45	229	81
15	2 - 5	119	937	467	95	448	95	19,05	552	357
16	5 - 10	40	757	625	33	614	28	11,08	471	275
17	10 und mehr	31	.	.	23	2 277	16	.	2 990	920
18	Zusammen	304	7 591	3 667	253	3 595	185	71,75	4 363	1 652
Landwirtschaftliche Betriebe mit Gartenbau										
19	unter 1	11	298	11	11	11	-	-	23	5
20	1 - 2	20	1 571	83	20	83	-	-	64	25
21	2 - 5	21	4 242	221	20	221	4	0,26	96	64
22	5 - 10	9	4 402	137	9	.	2	.	84	63
23	10 und mehr	19	33 816	808	19	.	2	.	1 320	863
24	Zusammen	80	44 328	1 261	79	1 259	8	1,57	1 587	1 021

Noch: 12. Betriebe mit Anbau von Gartenbauerzeugnissen 2005 nach Nutzung der Flächen und Arbeitskräfteeinheiten (802)

12.3 Betriebe mit Schwerpunkt Erzeugung nach Größenklassen der gärtnerischen Nutzfläche (802.3)

Lfd. Nr.	Gärtnerische Nutzfläche von ... bis unter ... ha	Betriebe	LF	Gärtnere- rische Nutzfläche zusammen	Und zwar				Arbeitskräfte	
					Freilandfläche		Gewächshausfläche			
					Betriebe	Fläche	Betriebe	Fläche		
		Anzahl	ha		Anzahl	ha	Anzahl	ha	Personen	AKE
1	2	3	4	5	6	7	8	9		
Betriebe mit Schwerpunkt Erzeugung										
1	unter 0,5	120	88	27	86	13	111	14,39	488	337
2	0,5 - 1	43	59	30	39	24	24	5,13	156	111
3	1 - 2	47	97	.	40	.	23	.	.	.
4	2 - 3	20	.	.	18	44	7	4,87	.	.
5	3 - 5	9	.	.	8	.	5	.	.	.
6	5 - 10	22	578	150	21	.	6	.	203	114
7	10 - 20	13	1 958	166	11	144	4	22,55	640	235
8	20 und mehr	30	4 683	3 149	30	3 147	5	1,62	2 420	622
9	Insgesamt	304	7 591	3 667	253	3 595	185	71,75	4 363	1 652
davon Betriebstyp										
Obstbau										
10	unter 0,5	5	11	2	5	2	-	-	10	1
11	0,5 - 1	6	7	4	6	4	-	-	10	2
12	1 - 2	10	17	13	10	13	-	-	46	6
13	2 - 3	8	33	19	8	19	-	-	22	6
14	3 - 5	2	.	.	2	.	1	.	.	.
15	5 - 10	5	44	33	5	33	-	-	19	5
16	10 - 20	2	.	.	2	.	-	-	.	.
17	20 und mehr	16	2 124	2 078	16	2 078	-	-	1 054	284
18	Zusammen	54	2 278	2 186	54	.	1	-	1 170	306
Gemüsebau										
19	unter 0,5	8	10	2	8	1	7	0,51	32	15
20	0,5 - 1	7	9	5	5	3	4	1,65	18	15
21	1 - 2	10	23	12	7	8	5	3,91	.	.
22	2 - 3	4	13	9	4	.	2	.	67	12
23	3 - 5	1	.	.	1	.	1	.	.	.
24	5 - 10	2	.	.	2	.	-	-	.	.
25	10 - 20	2	.	.	-	-	2	.	.	.
26	20 und mehr	8	.	.	8	.	1	.	718	182
27	Zusammen	42	1 010	654	35	627	22	26,66	1 368	381
Blumen und Zierpflanzen										
28	unter 0,5	98	41	21	67	8	97	13,33	415	305
29	0,5 - 1	16	15	11	14	8	15	3,14	90	65
30	1 - 2	12	20	17	8	9	12	8,57	129	84
31	2 - 3	3	8	7	1	.	3	.	34	29
32	3 - 5	3	13	11	2	.	3	.	.	.
33	5 - 10	3	86	23	2	.	1	.	.	.
34	10 - 20	-	-	-	-	-	-	-	-	-
35	20 und mehr	-	-	-	-	-	-	-	-	-
36	Zusammen	135	183	91	94	52	131	39,03	762	544
Baumschulen										
37	unter 0,5	-	-	-	-	-	-	-	-	-
38	0,5 - 1	4	5	3	4	.	1	.	10	10
39	1 - 2	9	26	.	9	.	1	.	.	.
40	2 - 3	4	19	10	4	.	2	.	14	9
41	3 - 5	3	21	12	3	12	-	-	16	7
42	5 - 10	9	.	63	9	63	4	0,26	77	59
43	10 - 20	6	132	70	6	70	-	-	73	41
44	20 und mehr	1	.	-	1	-	1	-	-	-
45	Zusammen	36	374	195	36	194	9	0,99	270	191
Sonstige Gartenbaubetriebe mit Schwerpunkt Erzeugung										
46	unter 0,5	9	26	2	6	1	7	0,55	29	15
47	0,5 - 1	10	22	6	10	.	4	.	28	19
48	1 - 2	6	11	8	6	7	5	0,49	26	18
49	2 - 3	1	.	.	1	.	-	-	.	.
50	3 - 5	-	-	-	-	-	-	-	-	-
51	5 - 10	3	252	.	3	.	1	.	.	.
52	10 - 20	3	.	46	3	.	2	.	87	61
53	20 und mehr	5	1 654	480	5	459	3	0,74	.	.
54	Zusammen	37	3 745	541	34	.	22	-	793	230

Noch: 12. Betriebe mit Anbau von Gartenbauerzeugnissen 2005 nach Nutzung der Flächen und Arbeitskräfteeinheiten (802)

12.4 Betriebe mit Schwerpunkt Erzeugung nach Größenklassen der Arbeitskräfteeinheiten (802.4)

Lfd. Nr.	Arbeitskräfte- einheiten von ... bis unter ...	Betriebe	LF	Gärtnere- ische Nutzfläche zusammen	Und zwar				Arbeitskräfte	
					Freilandfläche		Gewächshausfläche			
					Betriebe	Fläche	Betriebe	Fläche		
		Anzahl	ha		Anzahl	ha	Anzahl	ha	Personen	AKE
		1	2	3	4	5	6	7	8	9
Betriebe mit Schwerpunkt Erzeugung										
1	unter 1	52	.	.	50	117	6	.	121	19
2	1 - 2	62	381	142	52	139	40	3,45	229	81
3	2 - 5	119	937	467	95	448	95	19,05	552	357
4	5 - 10	40	757	625	33	614	28	11,06	471	275
5	10 und mehr	31	.	.	23	2 277	16	.	2 990	920
6	Insgesamt	304	7 591	3 667	253	3 595	185	71,75	4 363	1 652
davon Betriebstyp										
Obstbau										
7	unter 1	29	105	79	29	79	-	-	.	.
8	1 - 2	9	.	.	9	.	1	.	60	11
9	2 - 5	5	249	246	5	246	-	-	50	15
10	5 - 10	1	.	.	1	.	-	-	.	.
11	10 und mehr	10	1 752	1 712	10	1 712	-	-	965	260
12	Zusammen	54	2 278	2 186	54	.	1	-	1 170	306
Gemüsebau										
13	unter 1	7	28	15	7	15	-	-	16	2
14	1 - 2	7	.	40	7	40	4	0,27	69	9
15	2 - 5	19	209	79	14	74	14	5,95	87	52
16	5 - 10	6	359	325	6	.	2	.	141	43
17	10 und mehr	3	.	194	1	.	2	.	1 055	275
18	Zusammen	42	1 010	654	35	627	22	26,66	1 368	381
Blumen und Zierpflanzen										
19	unter 1	8	30	9	6	9	5	0,42	15	4
20	1 - 2	28	16	5	18	3	28	2,59	63	38
21	2 - 5	67	90	35	51	24	66	11,18	272	204
22	5 - 10	23	29	25	16	15	23	10,47	217	154
23	10 und mehr	9	18	15	3	1	9	14,37	195	144
24	Zusammen	135	183	91	94	52	131	39,03	762	544
Baumschulen										
25	unter 1	3	17	7	3	7	-	-	7	2
26	1 - 2	7	48	.	7	.	1	.	14	8
27	2 - 5	15	98	69	15	69	5	0,23	57	45
28	5 - 10	8	140	58	8	.	2	.	76	54
29	10 und mehr	3	72	.	3	.	1	.	116	81
30	Zusammen	36	374	195	36	194	9	0,99	270	191
Sonstige Gartenbaubetriebe mit Schwerpunkt Erzeugung										
31	unter 1	5	.	.	5	7	1	.	.	.
32	1 - 2	11	28	11	11	10	6	0,49	23	14
33	2 - 5	13	293	37	10	35	10	1,69	86	40
34	5 - 10	2	.	.	2	.	1	.	.	.
35	10 und mehr	6	3 205	351	6	348	4	2,79	659	160
36	Zusammen	37	3 745	541	34	.	22	-	793	230

Noch: 12. Betriebe mit Anbau von Gartenbauerzeugnissen 2005 nach Nutzung der Flächen und Arbeitskräfteeinheiten (802)

12.5 Betriebe mit Schwerpunkt Handel und Dienstleistungen nach Größenklassen der gärtnerischen Nutzfläche (802.5)

Lfd. Nr.	Gärtnerische Nutzfläche von ... bis unter ... ha	Betriebe	LF	Gärtnere- rische Nutzfläche zusammen	Und zwar				Arbeitskräfte	
					Freilandfläche		Gewächshausfläche			
					Betriebe	Fläche	Betriebe	Fläche		
		Anzahl	ha		Anzahl	ha	Anzahl	ha	Personen	AKE
		1	2	3	4	5	6	7	8	9
Betriebe mit Schwerpunkt Handel und Dienstleistungen										
1	unter 0,5	50	25	8	38	.	50	.	214	162
2	0,5 - 1	5	4	3	4	.	2	.	17	7
3	1 - 2	2	.	.	2
4	2 - 3	2	.	.	2	.	2	.	.	.
5	3 - 5	1	.	.	1	.	1	.	.	.
6	5 - 10	-	-	-	-	-	-	-	-	-
7	10 - 20	-	-	-	-	-	-	-	-	-
8	20 und mehr	-	-	-	-	-	-	-	-	-
9	Insgesamt	60	42	22	47	18	55	4,58	255	192
davon Betriebstyp Handel										
10	unter 0,5	23	8	3	18	2	23	1,67	104	85
11	0,5 - 1	3	3	2	2	.	2	.	.	.
12	1 - 2	1	.	.	1
13	2 - 3	1	.	.	1	.	1	.	.	.
14	3 - 5	-	-	-	-	-	-	-	-	-
15	5 - 10	-	-	-	-	-	-	-	-	-
16	10 - 20	-	-	-	-	-	-	-	-	-
17	20 und mehr	-	-	-	-	-	-	-	-	-
18	Zusammen	28	14	9	20	6	26	2,39	116	94
Friedhofsgärtnereien										
19	unter 0,5	-	-	-	-	-	-	-	-	-
20	0,5 - 1	-	-	-	-	-	-	-	-	-
21	1 - 2	-	-	-	-	-	-	-	-	-
22	2 - 3	-	-	-	-	-	-	-	-	-
23	3 - 5	-	-	-	-	-	-	-	-	-
24	5 - 10	-	-	-	-	-	-	-	-	-
25	10 - 20	-	-	-	-	-	-	-	-	-
26	20 und mehr	-	-	-	-	-	-	-	-	-
27	Zusammen	-	-	-	-	-	-	-	-	-
Garten- und Landschaftsbau										
28	unter 0,5	2	.	.	1	.	2	.	.	.
29	0,5 - 1	1	.	.	1	.	-	-	.	.
30	1 - 2	-	-	-	-	-	-	-	-	-
31	2 - 3	1	.	.	1	.	1	.	.	.
32	3 - 5	-	-	-	-	-	-	-	-	-
33	5 - 10	-	-	-	-	-	-	-	-	-
34	10 - 20	-	-	-	-	-	-	-	-	-
35	20 und mehr	-	-	-	-	-	-	-	-	-
36	Zusammen	4	14	4	3	.	3	.	19	17
Sonstige Dienstleistungen										
37	unter 0,5	25	.	.	21	.	25	.	.	.
38	0,5 - 1	1	.	.	1	.	-	-	.	.
39	1 - 2	1	.	.	1	.	-	-	.	.
40	2 - 3	-	-	-	-	-	-	-	-	-
41	3 - 5	1	.	.	1	.	1	.	.	.
42	5 - 10	-	-	-	-	-	-	-	-	-
43	10 - 20	-	-	-	-	-	-	-	-	-
44	20 und mehr	-	-	-	-	-	-	-	-	-
45	Zusammen	28	13	10	24	.	26	.	120	81

Noch: 12. Betriebe mit Anbau von Gartenbauerzeugnissen 2005 nach Nutzung der Flächen und Arbeitskräfteeinheiten (802)

12.6 Betriebe mit Schwerpunkt Handel und Dienstleistungen nach Größenklassen der Arbeitskräfteeinheiten (802.6)

Lfd. Nr.	Arbeitskräfte- einheiten von ... bis unter ...	Betriebe	LF	Gärtnere- ische Nutzfläche zusammen	Und zwar				Arbeitskräfte	
					Freilandfläche		Gewächshausfläche			
					Betriebe	Fläche	Betriebe	Fläche		
		Anzahl	ha		Anzahl	ha	Anzahl	ha	Personen	AKE
		1	2	3	4	5	6	7	8	9
Betriebe mit Schwerpunkt Handel und Dienstleistungen										
1	unter 1	2	-	-	-	-	2	-	-	-
2	1 - 2	21	10	7	17	6	16	1,38	52	27
3	2 - 5	26	11	7	21	5	26	2,10	97	75
4	5 - 10	9	7	5	8	-	9	-	69	55
5	10 und mehr	2	-	-	1	-	2	-	-	-
6	Insgesamt	60	42	22	47	18	55	4,58	255	192
davon Betriebstyp Handel										
7	unter 1	1	-	-	-	-	1	-	-	-
8	1 - 2	8	-	-	6	-	6	0,83	-	-
9	2 - 5	15	-	-	12	3	15	-	-	-
10	5 - 10	3	2	1	2	-	3	-	23	16
11	10 und mehr	1	-	-	-	-	1	-	-	-
12	Zusammen	28	14	9	20	6	26	2,39	116	94
Friedhofsgärtnereien										
13	unter 1	-	-	-	-	-	-	-	-	-
14	1 - 2	-	-	-	-	-	-	-	-	-
15	2 - 5	-	-	-	-	-	-	-	-	-
16	5 - 10	-	-	-	-	-	-	-	-	-
17	10 und mehr	-	-	-	-	-	-	-	-	-
18	Zusammen	-	-	-	-	-	-	-	-	-
Garten- und Landschaftsbau										
19	unter 1	1	-	-	-	-	1	-	-	-
20	1 - 2	1	-	-	1	-	-	-	-	-
21	2 - 5	1	-	-	1	-	1	-	-	-
22	5 - 10	-	-	-	-	-	-	-	-	-
23	10 und mehr	1	-	-	1	-	1	-	-	-
24	Zusammen	4	14	4	3	-	3	-	19	17
Sonstige Dienstleistungen										
25	unter 1	-	-	-	-	-	-	-	-	-
26	1 - 2	12	5	3	10	2	10	0,55	36	16
27	2 - 5	10	3	2	8	-	10	-	38	26
28	5 - 10	6	5	5	6	4	6	0,58	46	39
29	10 und mehr	-	-	-	-	-	-	-	-	-
30	Zusammen	28	13	10	24	-	26	-	120	81

13. Betriebe mit Anbau von Gartenbauerzeugnissen 2005 nach Nutzung der Freilandflächen und Größenklassen (803)

13.1 Betriebe insgesamt nach Nutzung der Freilandflächen und Größenklassen der jeweiligen Fläche (803.1)

Lfd. Nr.	Gegenstand der Nachweisung	Einheit	Insgesamt	Davon nach Größenklassen der jeweiligen Fläche von ... bis unter ... ha					
				unter 1	1 - 2	2 - 5	5 - 10	10 - 20	20 und mehr
			1	2	3	4	5	6	7
1	Betriebe mit Baumobst	Anzahl	92	31	19	12	6	4	20
2	Baumobstfläche	ha	2 528	.	28	34	38	.	2 348
3	Betriebe mit Strauchbeerenobst	Anzahl	33	20	3	4	1	1	4
4	Strauchbeerenobstfläche	ha	197	5	3	12	.	.	157
5	Betriebe mit Erdbeeren	Anzahl	53	34	3	7	4	3	2
6	Erdbeerenfläche	ha	173	5	.	19	25	47	.
7	Betriebe mit Gemüse	Anzahl	139	84	12	14	3	5	21
8	Gemüsefläche	ha	1 815	22	18	43	23	63	1 446
9	Betriebe mit Zierpflanzen	Anzahl	150	141	5	2	2	-	-
10	Zierpflanzenfläche	ha	53	22	7	.	.	-	-
11	Betriebe mit Baumschulfläche	Anzahl	71	28	15	12	9	6	1
12	Baumschulfläche	ha	220	11	.	34	63	70	.
13	Betriebe mit Gartenbausämereien	Anzahl	14	7	2	1	2	1	1
14	Fläche für Gartenbausämereien	ha	89	2
15	Betriebe mit Freilandfläche insgesamt	Anzahl	379	195	51	44	28	16	45
16	Freilandfläche insgesamt	ha	4 872	61	70	129	194	212	4 206

Noch: 13. Betriebe mit Anbau von Gartenbauerzeugnissen 2005 nach Nutzung der Freilandflächen und Größenklassen (803)

13.2 Betriebe insgesamt nach Nutzung der Freilandflächen und Größenklassen der gärtnerischen Nutzfläche und der Freilandfläche (803.2)

Lfd. Nr.	Fläche von ... bis unter ... ha	Betriebe	LF	Gärtnerische Nutzfläche									Arbeits- kräfte
				davon									
				zusam- men	Freiland- fläche zusam- men	davon						Gewächs- haus- fläche	
						Baum- obst- fläche	Strauch- beeren- obst- fläche	Erd- beeren- fläche	Gemüse- fläche	Blumen- und Zier- pflanzen- einschließ- lich Garten- bausäme- reiffläche	Baum- schul- fläche		
		Anzahl	ha										AKE
1	2	3	4	5	6	7	8	9	10	11	12		

Größenklassen der gärtnerischen Nutzfläche

1	unter 0,5	179	1 627	38	20	3	0	0	5	10	0	18,37	541
2	0,5 - 1	62	5 892	43	.	9	1	3	8	9	.	.	255
3	1 - 2	62	907	84	70	24	.	.	14	8	19	13,53	185
4	2 - 3	32	6 594	77	72	21	.	9	19	.	18	5,21	256
5	3 - 5	18	5 514	60	57	10	.	.	11	12	19	3,25	117
6	5 - 10	30	2 359	205	.	39	.	21	35	29	63	.	139
7	10 - 20	18	5 483	235	212	64	.	.	48	.	70	22,55	282
8	20 und mehr	45	23 586	4 208	4 206	2 355	178	124	1 474	.	.	1,62	1 089
9	Insgesamt	444	51 962	4 950	4 872	2 526	197	173	1 615	142	220	77,91	2 864

Größenklassen der Freilandfläche

10	unter 0,5	140	3 447	38	23	3	0	1	6	12	1	15,60	483
11	0,5 - 1	55	4 169	41	.	9	1	3	10	9	.	.	183
12	1 - 2	51	873	71	70	24	.	.	14	7	20	1,50	113
13	2 - 3	28	6 465	69	68	21	.	9	17	.	17	0,51	223
14	3 - 5	16	5 532	62	61	10	.	.	16	12	19	0,70	111
15	5 - 10	28	2 332	194	194	39	.	20	31	29	63	0,30	100
16	10 - 20	18	5 463	215	.	64	.	.	48	.	70	.	149
17	20 und mehr	45	23 586	4 208	4 206	2 355	178	124	1 474	.	.	1,62	1 089
18	Insgesamt	379	51 867	4 898	4 872	2 526	197	173	1 615	142	220	25,81	2 449

14. Betriebe mit Anbau von Strauchbeerenobst 2005 nach Arten

Lfd. Nr.	Strauchbeerenobst	Betriebe	Anbaufläche
		Anzahl	ha
		1	2
1	Johannisbeeren	17	118
2	Himbeeren	9	4
3	Heidelbeeren	2	.
4	Holunder	9	74
5	Sanddorn	-	-
6	Stachelbeeren	5	1
7	Brombeeren	2	.
8	sonstiges Strauchbeerenobst	5	1
9	Strauchbeerenobst insgesamt	33	197

15. Betriebe mit abgedeckten Freilandflächen 2005 nach Art der Abdeckung (804)

15.1 Betriebe insgesamt nach Größenklassen der gärtnerischen Nutzfläche (804.1)

Lfd. Nr.	Gärtnerische Nutzfläche von ... bis unter ... ha Betriebstyp	Betriebe	Freilandfläche		Und zwar Abdeckung der Freilandflächen mit			
					Folientunnel, Flachfolie, Mulchfolie, -papier, Vlies und Frühbeete		Kulturschutznetze	
			insgesamt	darunter abgedeckte Fläche	Betriebe	abgedeckte Fläche	Betriebe	abgedeckte Fläche
			Anzahl	ha	Anzahl	ha	Anzahl	ha
1	2	3	4	5	6	7		
Betriebe insgesamt								
1	unter 0,5	34	4	1	33	.	2	.
2	0,5 - 1	8	5	1	8	1	-	-
3	1 - 2	9	12	2	7	.	2	.
4	2 - 3	4	9	2	4	.	1	.
5	3 - 5	2	.	.	2	.	1	.
6	5 - 10	3	.	.	2	.	1	.
7	10 - 20	2	.	.	1	.	1	.
8	20 und mehr	8	886	359	8	.	1	.
9	Insgesamt	70	976	369	65	367	9	2
davon Gartenbaubetriebe								
10	unter 0,5	32	.	.	31	.	2	.
11	0,5 - 1	8	5	1	8	1	-	-
12	1 - 2	8	.	.	7	.	1	.
13	2 - 3	3	.	.	3	.	1	.
14	3 - 5	2	.	.	2	.	1	.
15	5 - 10	2	.	.	1	.	1	.
16	10 - 20	2	.	.	1	.	1	.
17	20 und mehr	7	.	.	7	.	1	.
18	Zusammen	64	803	283	60	.	8	.
darunter Betriebe mit Schwerpunkt Erzeugung								
19	unter 0,5	25	.	.	24	.	2	.
20	0,5 - 1	8	5	1	8	1	-	-
21	1 - 2	8	.	.	7	.	1	.
22	2 - 3	3	.	.	3	.	1	.
23	3 - 5	2	.	.	2	.	1	.
24	5 - 10	2	.	.	1	.	1	.
25	10 - 20	2	.	.	1	.	1	.
26	20 und mehr	7	.	.	7	.	1	.
27	Zusammen	57	803	283	53	281	8	2
nach Betriebstyp								
28	Obstbau	1	.	.	1	.	1	.
29	Gemüsebau	13	380	233	11	232	5	1
30	Blumen und Zierpflanzen	30	23	2	29	.	1	.
31	Baumschulen	6	27	1	5	.	1	.
32	Sonstige Betriebe mit Schwerpunkt Erzeugung	7	.	.	7	.	-	-
Landwirtschaftliche Betriebe mit Gartenbau								
33	unter 0,5	2	.	.	2	.	-	-
34	0,5 - 1	-	-	-	-	-	-	-
35	1 - 2	1	.	.	-	-	1	.
36	2 - 3	1	.	.	1	.	-	-
37	3 - 5	-	-	-	-	-	-	-
38	5 - 10	1	.	.	1	.	-	-
39	10 - 20	-	-	-	-	-	-	-
40	20 und mehr	1	.	.	1	.	-	-
41	Zusammen	6	173	85	5	.	1	.

Noch: 15. Betriebe mit abgedeckten Freilandflächen 2005 nach Art der Abdeckung (804)

15.2 Betriebe mit Schwerpunkt Erzeugung nach Größenklassen der gärtnerischen Nutzfläche (804.2)

Lfd. Nr.	Gärtnerische Nutzfläche von ... bis unter ... ha	Betriebe	Freilandfläche		Und zwar Abdeckung der Freilandflächen mit			
					Folientunnel, Flachfolie, Mulchfolie, -papier, Vlies und Frühbeete		Kulturschutznetze	
			insgesamt	darunter abgedeckte Fläche	Betriebe	abgedeckte Fläche	Betriebe	abgedeckte Fläche
		Anzahl	ha		Anzahl	ha	Anzahl	ha
		1	2	3	4	5	6	7
Betriebe mit Schwerpunkt Erzeugung								
1	unter 0,5	25	.	.	24	.	2	.
2	0,5 - 1	8	5	1	8	1	-	-
3	1 - 2	8	.	.	7	.	1	.
4	2 - 3	3	.	.	3	.	1	.
5	3 - 5	2	.	.	2	.	1	.
6	5 - 10	2	.	.	1	.	1	.
7	10 - 20	2	.	.	1	.	1	.
8	20 und mehr	7	.	.	7	.	1	.
9	Insgesamt	57	803	283	53	281	8	2
davon Betriebstyp								
Obstbau								
10	unter 0,5	-	-	-	-	-	-	-
11	0,5 - 1	-	-	-	-	-	-	-
12	1 - 2	-	-	-	-	-	-	-
13	2 - 3	-	-	-	-	-	-	-
14	3 - 5	1	.	.	1	.	1	.
15	5 - 10	-	-	-	-	-	-	-
16	10 - 20	-	-	-	-	-	-	-
17	20 und mehr	-	-	-	-	-	-	-
18	Zusammen	1	.	.	1	.	1	.
Gemüsebau								
19	unter 0,5	3	.	.	2	.	2	.
20	0,5 - 1	-	-	-	-	-	-	-
21	1 - 2	3	.	.	2	.	1	.
22	2 - 3	2	.	.	2	.	1	.
23	3 - 5	-	-	-	-	-	-	-
24	5 - 10	-	-	-	-	-	-	-
25	10 - 20	-	-	-	-	-	-	-
26	20 und mehr	5	.	.	5	.	1	.
27	Zusammen	13	380	233	11	232	5	1
Blumen und Zierpflanzen								
28	unter 0,5	20	.	.	20	.	-	-
29	0,5 - 1	5	.	.	5	.	-	-
30	1 - 2	3	.	.	3	.	-	-
31	2 - 3	-	-	-	-	-	-	-
32	3 - 5	1	.	.	1	.	-	-
33	5 - 10	1	.	.	-	-	1	.
34	10 - 20	-	-	-	-	-	-	-
35	20 und mehr	-	-	-	-	-	-	-
36	Zusammen	30	23	2	29	.	1	.
Baumschulen								
37	unter 0,5	-	-	-	-	-	-	-
38	0,5 - 1	1	.	.	1	.	-	-
39	1 - 2	2	.	.	2	.	-	-
40	2 - 3	1	.	.	1	.	-	-
41	3 - 5	-	-	-	-	-	-	-
42	5 - 10	1	.	.	1	.	-	-
43	10 - 20	1	.	.	-	-	1	.
44	20 und mehr	-	-	-	-	-	-	-
45	Zusammen	6	27	1	5	.	1	.
Sonstige Gartenbaubetriebe mit Schwerpunkt Erzeugung								
46	unter 0,5	2	.	.	2	.	-	-
47	0,5 - 1	2	.	.	2	.	-	-
48	1 - 2	-	-	-	-	-	-	-
49	2 - 3	-	-	-	-	-	-	-
50	3 - 5	-	-	-	-	-	-	-
51	5 - 10	-	-	-	-	-	-	-
52	10 - 20	1	.	.	1	.	-	-
53	20 und mehr	2	.	.	2	.	-	-
54	Zusammen	7	.	.	7	.	-	-

16. Betriebe mit Anbau von Gartenbauerzeugnissen

16.1 Betriebe insgesamt nach Baujahr und Eindeckung der Gewächshäuser

Lfd. Nr.	Gärtnerische Nutzfläche von ... bis unter ... ha Betriebstyp	Betriebe mit Gewächshäusern insgesamt			Und zwar			
		Betriebe	GN	Gewächs- hausfläche	vor 1982		1982 - 1990	
					Betriebe	Gewächs- hausfläche	Betriebe	Gewächs- hausfläche
		Anzahl	ha		Anzahl	ha	Anzahl	ha
		1	2	3	4	5	6	7
								8

Betriebe insgesamt

1	unter 0,5	163	32	18,37	92	5,71	54	3,28	99
2	0,5 - 1	28	20	.	17	2,35	7	0,53	13
3	1 - 2	25	34	13,53	11	5,12	6	1,95	17
4	2 - 3	10	25	5,21	2	.	4	1,20	7
5	3 - 5	6	22	3,25	1	.	1	.	3
6	5 - 10	7	.	.	2	.	1	.	4
7	10 - 20	4	.	22,55	1	.	.	.	2
8	20 und mehr	5	166	1,62	2	.	1	.	4
9	Insgesamt	248	396	77,91	128	27,73	74	7,15	149

davon Gartenbaubetriebe

10	unter 0,5	161	.	.	91	.	53	.	98
11	0,5 - 1	26	.	.	16	.	6	.	12
12	1 - 2	23	.	.	10	.	5	.	17
13	2 - 3	9	.	.	2	.	4	1,20	6
14	3 - 5	6	22	3,25	1	.	1	.	3
15	5 - 10	6	.	.	2	.	1	.	3
16	10 - 20	4	.	22,55	1	.	.	.	2
17	20 und mehr	5	166	1,62	2	.	1	.	4
18	Zusammen	240	382	76,34	125	27,06	71	.	145

darunter Betriebe mit Schwerpunkt Erzeugung

19	unter 0,5	111	23	14,39	58	4,29	36	2,13	69
20	0,5 - 1	24	17	5,13	15	2,19	6	.	11
21	1 - 2	23	31	.	10	.	5	.	17
22	2 - 3	7	18	4,87	2	.	3	.	4
23	3 - 5	5	18	.	1	.	1	.	2
24	5 - 10	6	.	.	2	.	1	.	3
25	10 - 20	4	.	22,55	1	.	.	.	2
26	20 und mehr	5	166	1,62	2	.	1	.	4
27	Zusammen	185	365	71,75	91	25,65	53	5,69	112

nach Betriebstyp

28	Obstbau	1
29	Gemüsebau	22	76	26,66	8	1,06	3	0,12	16
30	Blumen und Zierpflanzen	131	73	39,03	68	22,26	42	5,08	81
31	Baumschulen	9	58	0,99	2	.	5	0,30	5
32	Sonstige Betriebe mit Schwerpunkt Erzeugung	22	.	.	13	.	3	0,19	10

Landwirtschaftliche Betriebe mit Gartenbau

33	unter 0,5	2	.	.	1	.	1	.	1
34	0,5 - 1	2	.	.	1	.	1	.	1
35	1 - 2	2	.	.	1	.	1	.	.
36	2 - 3	1	1
37	3 - 5
38	5 - 10	1	1
39	10 - 20
40	20 und mehr
41	Zusammen	8	13	1,57	3	0,67	3	.	4

und Gewächshäusern 2005 (805)

und Größenklassen der gärtnerischen Nutzfläche (805.1)

nach Baujahren			Und zwar nach Eindeckung				Darunter Gewächshausfläche mit geschlossenem Bewässerungssystem			Lfd. Nr.
2000	2001 und später		Glas		Kunststoffplatten/Folie					
Gewächs- hausfläche	Betriebe	Gewächs- hausfläche	Betriebe	Gewächs- hausfläche	Betriebe	Gewächs- hausfläche	Betriebe	Gewächs- hausfläche insgesamt	Gewächshaus- fläche mit Bewässerung	
ha	Anzahl	ha	Anzahl	ha	Anzahl	ha	Anzahl	ha		
9	10	11	12	13	14	15	16	17	18	
Betriebe insgesamt										
7,51	38	1,87	139	9,97	119	8,40	29	4,69	2,69	1
3,35	3	.	20	.	21	3,33	4	0,82	0,82	2
5,79	6	0,68	18	11,05	14	2,49	10	6,87	5,96	3
0,60	2	.	5	2,58	9	2,63	-	-	-	4
.	3	0,08	3	.	4	.	2	.	.	5
0,20	-	-	4	.	5	-	1	.	.	6
.	1	-	4	22,55	-	-	3	12,55	12,05	7
1,03	2	-	3	0,78	3	0,84	1	.	.	8
38,65	53	4,37	196	59,24	175	18,66	50	26,05	21,67	9
davon Gartenbaubetriebe										
.	36	1,87	138	.	117	-	29	4,69	2,69	10
.	3	-	19	.	19	-	4	0,82	0,82	11
5,79	5	-	17	.	13	-	9	-	-	12
.	2	-	4	.	9	2,63	-	-	-	13
.	3	0,08	3	.	4	-	2	-	-	14
.	-	-	3	.	4	-	1	-	-	15
.	1	-	4	22,55	-	-	3	12,55	12,05	16
1,03	2	-	3	0,78	3	0,84	1	-	-	17
38,11	52	-	191	58,27	169	18,06	49	-	-	18
darunter Betriebe mit Schwerpunkt Erzeugung										
6,37	28	1,60	96	7,99	78	6,39	27	4,57	2,57	19
2,51	3	-	18	2,62	17	2,51	3	0,28	0,28	20
5,79	5	-	17	-	13	-	9	-	-	21
0,39	1	-	4	-	7	-	-	-	-	22
.	3	0,08	3	-	3	0,10	2	-	-	23
.	-	-	3	-	4	-	1	-	-	24
.	1	-	4	22,55	-	-	3	12,55	12,05	25
1,03	2	-	3	0,78	3	0,84	1	-	-	26
36,34	43	4,08	148	56,24	125	15,51	46	25,37	20,99	27
nach Betriebstyp										
-	1	-	-	-	1	-	-	-	-	28
25,30	4	0,18	17	25,24	11	1,42	6	13,74	13,74	29
9,54	30	2,14	112	26,61	90	12,42	34	7,94	5,05	30
0,39	2	-	3	0,19	8	0,80	1	-	-	31
1,10	6	1,68	16	4,20	15	-	5	-	-	32
Landwirtschaftliche Betriebe mit Gartenbau										
-	-	-	1	-	2	-	-	-	-	33
-	-	-	1	-	2	-	-	-	-	34
-	1	-	1	-	1	-	1	-	-	35
-	-	-	1	-	-	-	-	-	-	36
-	-	-	-	-	-	-	-	-	-	37
-	-	-	1	-	1	-	-	-	-	38
-	-	-	-	-	-	-	-	-	-	39
-	-	-	-	-	-	-	-	-	-	40
0,54	1	-	5	0,97	6	0,60	1	-	-	41

Noch: 16. Betriebe mit Anbau von Gartenbauerzeugnissen und Gewächshäusern 2005 (805)

16.2 Betriebe insgesamt nach Größenklassen der Gewächshausfläche und gärtnerischen Nutzfläche (805.2)

Lfd. Nr.	Gärtnerische Nutzfläche von ... bis unter ... ha			Betriebe mit Gewächshäusern insgesamt			Davon Betriebe mit einer Gewächshausfläche von ... bis unter ... qm							
				Betriebe	GN	Gewächs- haus- fläche	unter 200	250 bis 500	500 bis 1 000	1 000 bis 1 500	1 500 bis 2 000	2 000 bis 5 000	5 000 bis 10 000	10 000 und mehr
	Betriebstyp	Anzahl	ha		Anzahl									
		1	2	3	4	5	6	7	8	9	10	11		
Betriebe insgesamt														
1	unter	0,5	163	32	18,37	1	23	66	39	14	20	-	-	
2	0,5 -	1	28	20	.	3	2	7	1	3	7	5	-	
3	1 -	2	25	34	13,53	1	3	2	6	1	2	2	8	
4	2 -	3	10	25	5,21	1	1	1	2	3	-	-	2	
5	3 -	5	6	22	3,25	1	-	4	-	-	-	-	1	
6	5 -	10	7	.	.	-	2	2	1	-	1	-	1	
7	10 -	20	4	.	22,55	-	-	-	-	-	-	-	4	
8	20 und mehr		5	166	1,62	-	1	-	-	-	2	2	-	
9	Insgesamt		248	396	77,91	7	32	82	49	21	32	9	16	
davon Gartenbaubetriebe														
10	unter	0,5	161	.	.	1	23	65	39	13	20	-	-	
11	0,5 -	1	26	.	.	3	2	7	1	3	5	5	-	
12	1 -	2	23	.	.	-	3	2	6	1	2	1	8	
13	2 -	3	9	.	.	1	1	1	2	2	-	-	2	
14	3 -	5	6	22	3,25	1	-	4	-	-	-	-	1	
15	5 -	10	6	.	.	-	1	2	1	-	1	-	1	
16	10 -	20	4	.	22,55	-	-	-	-	-	-	-	4	
17	20 und mehr		5	166	1,62	-	1	-	-	-	2	2	-	
18	Zusammen		240	382	76,34	6	31	81	49	19	30	8	16	
darunter Betriebe mit Schwerpunkt Erzeugung														
19	unter	0,5	111	23	14,39	1	13	35	33	10	19	-	-	
20	0,5 -	1	24	17	5,13	2	2	7	1	3	5	4	-	
21	1 -	2	23	31	.	-	3	2	6	1	2	1	8	
22	2 -	3	7	18	4,87	1	-	1	2	1	-	-	2	
23	3 -	5	5	18	.	1	-	3	-	-	-	-	1	
24	5 -	10	6	.	.	-	1	2	1	-	1	-	1	
25	10 -	20	4	.	22,55	-	-	-	-	-	-	-	4	
26	20 und mehr		5	166	1,62	-	1	-	-	-	2	2	-	
27	Zusammen		185	365	71,75	5	20	50	43	15	29	7	16	
nach Betriebstyp														
28	Obstbau		1	.	.	1	-	-	-	-	-	-	-	
29	Gemüsebau		22	76	26,66	-	2	5	5	1	2	2	5	
30	Blumen und Zierpflanzen		131	73	39,03	-	12	36	35	12	24	3	9	
31	Baumschulen		9	58	0,99	1	2	4	1	-	-	1	-	
32	Sonstige Betriebe mit Schwerpunkt Erzeugung		22	.	.	3	4	5	2	2	3	1	2	
darunter mit überwiegendem Direktabsatz ¹⁾														
33	Obstbau		-	-	-	-	-	-	-	-	-	-	-	
34	Gemüsebau		13	13	1,60	-	2	5	3	1	1	1	-	
35	Blumen und Zierpflanzen		104	42	15,01	-	11	33	30	10	18	1	1	
36	Baumschulen		2	.	.	-	2	-	-	-	-	-	-	
37	Sonstige Betriebe mit Schwerpunkt Erzeugung		13	.	.	2	1	5	-	2	3	-	-	
Landwirtschaftliche Betriebe mit Gartenbau														
38	unter	0,5	2	.	.	-	-	1	-	1	-	-	-	
39	0,5 -	1	2	.	.	-	-	-	-	-	2	-	-	
40	1 -	2	2	.	.	1	-	-	-	-	-	1	-	
41	2 -	3	1	.	.	-	-	-	-	1	-	-	-	
42	3 -	5	-	-	-	-	-	-	-	-	-	-	-	
43	5 -	10	1	.	.	-	1	-	-	-	-	-	-	
44	10 -	20	-	-	-	-	-	-	-	-	-	-	-	
45	20 und mehr		-	-	-	-	-	-	-	-	-	-	-	
46	Zusammen		8	13	1,57	1	1	1	-	2	2	1	-	

1) Betriebe mit mehr als 50% der Einnahmen aus eigener Erzeugung durch Absatz direkt an den Endverbraucher

Noch: 16. Betriebe mit Anbau von Gartenbauerzeugnissen

16.3 Betriebe insgesamt nach Nutzung der Gewächshausfläche

Lfd. Nr.	Gärtnerische Nutzfläche von ... bis unter ... ha Betriebstyp	Betriebe mit Gewächshäusern insgesamt		Und zwar Gewächshäuser					
				nur Gemüse		nur Blumen und Zierpflanzen		Gemüse im Wechsel mit Blumen und Zierpflanzen	
		Betriebe	Gewächs- hausfläche	Betriebe	Gewächs- hausfläche	Betriebe	Gewächs- hausfläche	Betriebe	Gewächs- hausfläche
		Anzahl	ha	Anzahl	ha	Anzahl	ha	Anzahl	ha
		1	2	3	4	5	6	7	8
Betriebe insgesamt									
1	unter 0,5	163	18,37	27	1,20	147	15,04	38	1,83
2	0,5 - 1	28	.	7	2,12	20	2,66	6	0,58
3	1 - 2	25	13,53	10	4,99	16	7,25	4	0,62
4	2 - 3	10	5,21	4	0,30	6	4,79	1	.
5	3 - 5	6	3,25	2	.	3	.	1	.
6	5 - 10	7	.	2	.	1	.	-	-
7	10 - 20	4	22,55	2	.	-	-	1	.
8	20 und mehr	5	1,62	2	.	2	.	-	-
9	Insgesamt	248	77,91	56	29,63	195	38,33	51	6,01
davon Gartenbaubetriebe									
10	unter 0,5	161	.	26	.	145	.	37	.
11	0,5 - 1	26	.	6	.	20	2,66	5	.
12	1 - 2	23	.	8	.	16	7,25	4	0,62
13	2 - 3	9	.	3	.	6	4,79	1	.
14	3 - 5	6	3,25	2	.	3	.	1	.
15	5 - 10	6	.	1	.	1	.	-	-
16	10 - 20	4	22,55	2	.	-	-	1	.
17	20 und mehr	5	1,62	2	.	2	.	-	-
18	Zusammen	240	76,34	50	28,50	193	.	49	.
darunter Betriebe mit Schwerpunkt Erzeugung									
19	unter 0,5	111	14,39	20	0,81	101	11,94	27	1,46
20	0,5 - 1	24	5,13	5	1,81	19	2,54	5	.
21	1 - 2	23	.	8	.	16	7,25	4	0,62
22	2 - 3	7	4,87	2	.	5	4,67	1	.
23	3 - 5	5	.	2	.	3	.	1	.
24	5 - 10	6	.	1	.	1	.	-	-
25	10 - 20	4	22,55	2	.	-	-	1	.
26	20 und mehr	5	1,62	2	.	2	.	-	-
27	Zusammen	185	71,75	42	28,17	147	34,98	39	.
nach Betriebstyp									
28	Obstbau	1	.	1	.	-	-	-	-
29	Gemüsebau	22	26,66	16	26,04	1	.	7	0,52
30	Blumen und Zierpflanzen	131	39,03	16	.	129	33,81	23	2,88
31	Baumschulen	9	0,99	-	-	2	.	1	.
32	Sonstige Betriebe mit Schwerpunkt Erzeugung	22	.	9	1,08	15	1,04	8	.
darunter mit überwiegendem Direktabsatz ²⁾									
33	Obstbau	-	-	-	-	-	-	-	-
34	Gemüsebau	13	1,60	8	1,15	1	.	6	0,40
35	Blumen und Zierpflanzen	104	15,01	14	0,52	102	12,65	21	1,43
36	Baumschulen	2	.	-	-	-	-	1	.
37	Sonstige Betriebe mit Schwerpunkt Erzeugung	13	.	7	0,94	11	.	6	.
Landwirtschaftliche Betriebe mit Gartenbau									
38	unter 0,5	2	.	1	.	2	.	1	.
39	0,5 - 1	2	.	1	.	-	-	1	.
40	1 - 2	2	.	2	.	-	-	-	-
41	2 - 3	1	.	1	.	-	-	-	-
42	3 - 5	-	-	-	-	-	-	-	-
43	5 - 10	1	.	1	.	-	-	-	-
44	10 - 20	-	-	-	-	-	-	-	-
45	20 und mehr	-	-	-	-	-	-	-	-
46	Zusammen	8	1,57	6	1,13	2	.	2	.

1) Verwendung zur sonstigen Produktion (Obst, Erbeeren usw.) auch leerstehende Gewächshäuser

2) Betriebe mit mehr als 50% der Einnahmen aus eigener Erzeugung durch Absatz direkt an den Endverbraucher

[illegible]

Noch: 16. Betriebe mit Anbau von Gartenbauerzeugnissen und Gewächshäusern 2005 (805)

16.4 Betriebe insgesamt nach Ausstattung der Gewächshäuser mit Heizanlagen 2004 und Größenklassen der gärtnerischen Nutzfläche (805.4)

Lfd. Nr.	Gärtnerische Nutzfläche von ... bis unter ... ha Betriebstyp	Betriebe, deren Gewächshäuser mit Heizanlagen ausgestattet sind		Und zwar mit Anlagen für							
				Kohle, Koks	Heizöl	Erdgas	Flüssig- gas	zusam- men	erneuerbare Energien		
									und zwar		
									Biomasse	Solar- anlagen	sonstige erneuerbare Energien
		Betriebe	Gewächs- haus- fläche ¹⁾	Betriebe							
Anzahl	ha	Anzahl									
1	2	3	4	5	6	7	8	9	10		
Betriebe insgesamt											
1	unter 0,5	152	17,78	16	108	30	20	16	2	-	14
2	0,5 - 1	23	5,25	2	18	6	2	3	1	-	2
3	1 - 2	21	11,94	1	14	9	1	1	-	-	1
4	2 - 3	7	4,95	-	6	2	-	1	-	-	1
5	3 - 5	5	.	-	2	3	-	1	-	-	1
6	5 - 10	5	.	-	5	-	-	1	-	-	1
7	10 - 20	4	22,55	-	3	3	-	1	-	-	1
8	20 und mehr	4	1,58	-	2	-	1	2	-	-	2
9	Insgesamt	221	74,20	19	156	53	24	26	3	-	23
davon Gartenbaubetriebe											
10	unter 0,5	151	.	16	105	30	20	16	2	-	14
11	0,5 - 1	22	.	2	17	6	2	3	1	-	2
12	1 - 2	20	.	1	13	9	1	1	-	-	1
13	2 - 3	7	4,95	-	6	2	-	1	-	-	1
14	3 - 5	5	.	-	2	3	-	1	-	-	1
15	5 - 10	4	.	-	4	-	-	1	-	-	1
16	10 - 20	4	22,55	-	3	3	-	1	-	-	1
17	20 und mehr	4	1,58	-	2	-	1	2	-	-	2
18	Zusammen	217	73,16	19	152	53	24	26	3	-	23
darunter Betriebe mit Schwerpunkt Erzeugung											
19	unter 0,5	104	13,96	13	78	16	12	10	-	-	10
20	0,5 - 1	21	4,38	2	16	6	2	3	1	-	2
21	1 - 2	20	.	1	13	9	1	1	-	-	1
22	2 - 3	5	4,75	-	5	1	-	1	-	-	1
23	3 - 5	4	.	-	1	3	-	1	-	-	1
24	5 - 10	4	.	-	4	-	-	1	-	-	1
25	10 - 20	4	22,55	-	3	3	-	1	-	-	1
26	20 und mehr	4	1,58	-	2	-	1	2	-	-	2
27	Zusammen	166	68,70	16	122	38	16	20	1	-	19
nach Betriebstyp											
28	Obstbau	-	-	-	-	-	-	-	-	-	-
29	Gemüsebau	18	25,78	-	15	8	1	2	-	-	2
30	Blumen und Zierpflanzen	124	37,24	15	90	25	13	15	1	-	14
31	Baumschulen	5	0,79	-	5	-	1	-	-	-	-
32	Sonstige Betriebe mit Schwerpunkt Erzeugung	19	4,89	1	12	5	1	3	-	-	3
Landwirtschaftliche Betriebe mit Gartenbau											
33	unter 0,5	1	.	-	1	-	-	-	-	-	-
34	0,5 - 1	1	.	-	1	-	-	-	-	-	-
35	1 - 2	1	.	-	1	-	-	-	-	-	-
36	2 - 3	-	-	-	-	-	-	-	-	-	-
37	3 - 5	-	-	-	-	-	-	-	-	-	-
38	5 - 10	1	.	-	1	-	-	-	-	-	-
39	10 - 20	-	-	-	-	-	-	-	-	-	-
40	20 und mehr	-	-	-	-	-	-	-	-	-	-
41	Zusammen	4	1,05	-	4	-	-	-	-	-	-

1) Gesamte Gewächshausfläche der Betriebe, die den Energieträger nutzen können

Noch: 16. Betriebe mit Anbau von Gartenbauerzeugnissen und Gewächshäusern 2005 (805)

16.5 Betriebe mit Schwerpunkt Erzeugung nach Ausstattung der Gewächshäuser mit Heizanlagen 2004 und Größenklassen der gärtnerischen Nutzfläche (805.5)

Lfd. Nr.	Gärtnerische Nutzfläche von ... bis unter ... ha Betriebstyp	Betriebe, deren Gewächshäuser mit Heizanlagen ausgestattet sind		Und zwar mit Anlagen für							
				Kohle, Koks	Heizöl	Erdgas	Flüssig- gas	zusam- men	erneuerbare Energien		
									und zwar		
		Betriebe	Gewächs- haus- fläche ¹⁾ ha	Betriebe							sonstige erneuerbare Energien
		Anzahl	ha	Anzahl							
1	2	3	4	5	6	7	8	9	10		
Betriebe mit Schwerpunkt Erzeugung											
1	unter 0,5	104	13,96	13	78	16	12	10	-	-	10
2	0,5 - 1	21	4,38	2	16	6	2	3	1	-	2
3	1 - 2	20	.	1	13	9	1	1	-	-	1
4	2 - 3	5	4,75	-	5	1	-	1	-	-	1
5	3 - 5	4	.	-	1	3	-	1	-	-	1
6	5 - 10	4	.	-	4	-	-	1	-	-	1
7	10 - 20	4	22,55	-	3	3	-	1	-	-	1
8	20 und mehr	4	1,58	-	2	-	1	2	-	-	2
9	Insgesamt	166	68,70	16	122	38	16	20	1	-	19
davon Betriebstyp Obstbau											
10	unter 0,5	-	-	-	-	-	-	-	-	-	-
11	0,5 - 1	-	-	-	-	-	-	-	-	-	-
12	1 - 2	-	-	-	-	-	-	-	-	-	-
13	2 - 3	-	-	-	-	-	-	-	-	-	-
14	3 - 5	-	-	-	-	-	-	-	-	-	-
15	5 - 10	-	-	-	-	-	-	-	-	-	-
16	10 - 20	-	-	-	-	-	-	-	-	-	-
17	20 und mehr	-	-	-	-	-	-	-	-	-	-
18	Zusammen	-	-	-	-	-	-	-	-	-	-
Gemüsebau											
19	unter 0,5	6	0,45	-	6	1	1	-	-	-	-
20	0,5 - 1	2	.	-	2	1	-	-	-	-	-
21	1 - 2	5	3,91	-	3	4	-	1	-	-	1
22	2 - 3	1	.	-	1	-	-	-	-	-	-
23	3 - 5	1	.	-	-	-	-	1	-	-	1
24	5 - 10	-	-	-	-	-	-	-	-	-	-
25	10 - 20	2	.	-	2	2	-	-	-	-	-
26	20 und mehr	1	.	-	1	-	-	-	-	-	-
27	Zusammen	18	25,78	-	15	8	1	2	-	-	2
Blumen und Zierpflanzen											
28	unter 0,5	92	13,02	12	67	15	11	10	-	-	10
29	0,5 - 1	14	3,11	2	10	3	1	3	1	-	2
30	1 - 2	11	7,12	1	8	3	1	-	-	-	-
31	2 - 3	3	4,57	-	3	1	-	1	-	-	1
32	3 - 5	3	.	-	1	3	-	-	-	-	-
33	5 - 10	1	.	-	1	-	-	1	-	-	1
34	10 - 20	-	-	-	-	-	-	-	-	-	-
35	20 und mehr	-	-	-	-	-	-	-	-	-	-
36	Zusammen	124	37,24	15	90	25	13	15	1	-	14
Baumschulen											
37	unter 0,5	-	-	-	-	-	-	-	-	-	-
38	0,5 - 1	1	.	-	1	-	-	-	-	-	-
39	1 - 2	-	-	-	-	-	-	-	-	-	-
40	2 - 3	1	.	-	1	-	-	-	-	-	-
41	3 - 5	-	-	-	-	-	-	-	-	-	-
42	5 - 10	2	.	-	2	-	-	-	-	-	-
43	10 - 20	-	-	-	-	-	-	-	-	-	-
44	20 und mehr	1	.	-	1	-	1	-	-	-	-
45	Zusammen	5	0,79	-	5	-	1	-	-	-	-
Sonstige Gartenbaubetriebe mit Schwerpunkt Erzeugung											
46	unter 0,5	6	0,49	1	5	-	-	-	-	-	-
47	0,5 - 1	4	0,29	-	3	2	1	-	-	-	-
48	1 - 2	4	.	-	2	2	-	-	-	-	-
49	2 - 3	-	-	-	-	-	-	-	-	-	-
50	3 - 5	-	-	-	-	-	-	-	-	-	-
51	5 - 10	1	.	-	1	-	-	-	-	-	-
52	10 - 20	2	.	-	1	1	-	1	-	-	1
53	20 und mehr	2	.	-	-	-	-	2	-	-	2
54	Zusammen	19	4,89	1	12	5	1	3	-	-	3

1) Gesamte Gewächshausfläche der Betriebe, die den Energieträger nutzen können

Noch: 18. Betriebe mit Anbau von Gartenbauerzeugnissen

18.6 Betriebe mit Gemüseanbau in Gewächshäusern nach dem Anteil der Gewächshausfläche für Gemüse

Lfd. Nr.	Gärtnerische Nutzfläche von ... bis unter ... ha Betriebstyp	Betriebe mit Gemüseanbau in Gewächshäusern					Davon Betriebe mit			
		insgesamt	GN	Gemüse- fläche im Freiland	Gewächshausfläche		Betriebe	unter 5		Betriebe
					insgesamt	darunter Gemüse ¹⁾		Gewächshausfläche		
								zusammen	darunter Gemüse ¹⁾	
Anzahl	ha			Anzahl	ha		Anzahl			
1	2	3	4	5	6	7	8	9		

Betriebe insgesamt

1	unter 0,5	58	13	2	6,87	3,03	3	0,16	0,04	6
2	0,5 - 1	13	9	3	3,36	2,71	3	.	.	3
3	1 - 2	14	19	4	8,29	5,62	4	0,18	0,08	2
4	2 - 3	5	12	6	0,69	0,38	4	.	.	1
5	3 - 5	3	10	.	.	.	2	.	.	-
6	5 - 10	2	1	.	.	1
7	10 - 20	3	34	.	21,55	21,55	-	.	.	-
8	20 und mehr	2	2	.	.	-
9	Insgesamt	100	181	81	44,84	35,64	19	1,76	0,96	13

davon Gartenbaubetriebe

10	unter 0,5	57	3	0,16	0,04	6
11	0,5 - 1	11	3	.	.	3
12	1 - 2	12	3	.	.	2
13	2 - 3	4	4	.	.	-
14	3 - 5	3	10	.	.	.	2	.	.	-
15	5 - 10	1	-	.	.	1
16	10 - 20	3	34	.	21,55	21,55	-	.	.	-
17	20 und mehr	2	2	.	.	-
18	Zusammen	93	168	71	43,32	34,18	17	.	.	12

darunter Betriebe mit Schwerpunkt Erzeugung

19	unter 0,5	42	10	2	5,37	2,27	3	0,16	0,04	5
20	0,5 - 1	10	7	2	2,72	2,07	2	.	.	3
21	1 - 2	12	3	.	.	2
22	2 - 3	3	8	.	0,38	.	3	0,38	.	-
23	3 - 5	3	10	.	.	.	2	.	.	-
24	5 - 10	1	-	.	.	1
25	10 - 20	3	34	.	21,55	21,55	-	.	.	-
26	20 und mehr	2	2	.	.	-
27	Zusammen	76	163	70	41,83	33,49	15	1,52	0,84	11

nach Betriebstyp

28	Obstbau	1	1	.	.	-
29	Gemüsebau	22	76	49	26,66	26,56	4	0,59	0,56	2
30	Blumen und Zierpflanzen	36	19	1	11,69	3,93	4	0,53	0,05	6
31	Baumschulen	1	1	.	.	-
32	Sonstige Betriebe mit Schwerpunkt Erzeugung	16	62	20	3,43	2,98	5	0,35	0,21	3

Landwirtschaftliche Betriebe mit Gartenbau

33	unter 0,5	1	-	.	.	-
34	0,5 - 1	2	-	.	.	-
35	1 - 2	2	1	.	.	-
36	2 - 3	1	-	.	.	1
37	3 - 5	-	-	.	.	-
38	5 - 10	1	1	.	.	-
39	10 - 20	-	-	.	.	-
40	20 und mehr	-	-	.	.	-
41	Zusammen	7	13	10	1,52	1,47	2	.	.	1

1) Einschließlich Flächen, auf denen Gemüse im Wechsel mit Blumen und Zierpflanzen angebaut werden

und Gewächshäusern 2005 (805)

an der gärtnerischen Nutzfläche und Größenklassen der gärtnerischen Nutzfläche (805.7)

einem Anteil der Gewächshausfläche für Gemüse von ... bis unter ... % an der gärtnerischen Nutzfläche											Lfd. Nr.
5 - 10		10 - 20			20 - 30			30 und mehr			
Gewächshausfläche		Betriebe	Gewächshausfläche		Betriebe	Gewächshausfläche		Betriebe	Gewächshausfläche		
zusammen	darunter Gemüse ¹⁾		zusammen	darunter Gemüse ¹⁾		zusammen	darunter Gemüse ¹⁾		zusammen	darunter Gemüse ¹⁾	
ha		Anzahl	ha		Anzahl	ha		Anzahl	ha		
10	11	12	13	14	15	16	17	18	19	20	
Betriebe insgesamt											
0,90	0,17	17	2,45	0,63	9	0,60	0,35	23	2,75	1,84	1
0,50	0,17	1	.	.	2	.	.	4	1,98	1,98	2
.	.	2	.	.	1	.	.	5	5,55	4,60	3
.	4
.	1	.	.	5
.	6
.	.	1	2	.	.	7
.	8
2,36	1,11	21	4,50	2,57	12	2,94	1,23	35	33,29	29,77	9
davon Gartenbaubetriebe											
0,90	0,17	17	2,45	0,63	9	0,60	0,35	22	.	.	10
0,50	0,17	1	.	.	2	.	.	2	.	.	11
.	.	2	.	.	1	.	.	4	.	.	12
.	13
.	1	.	.	14
.	15
.	.	1	2	.	.	16
.	17
.	.	21	4,50	2,57	12	2,94	1,23	31	31,98	28,52	18
darunter Betriebe mit Schwerpunkt Erzeugung											
0,84	0,16	12	1,85	0,49	5	0,41	0,23	17	2,11	1,35	19
0,50	0,17	1	.	.	2	.	.	2	.	.	20
.	.	2	.	.	1	.	.	4	.	.	21
.	22
.	1	.	.	23
.	24
.	.	1	2	.	.	25
.	26
2,15	0,94	16	3,89	2,43	8	2,75	1,11	26	31,52	28,16	27
nach Betriebstyp											
.	28
.	.	3	.	.	3	.	.	10	25,24	25,22	29
1,20	0,20	10	1,91	0,47	4	2,19	0,57	12	5,85	2,63	30
.	31
.	.	3	.	.	1	.	.	4	0,44	0,31	32
Landwirtschaftliche Betriebe mit Gartenbau											
.	1	.	.	33
.	2	.	.	34
.	1	.	.	35
.	36
.	37
.	38
.	39
.	40
.	4	1,31	1,26	41

Noch: 18. Betriebe mit Anbau von Gartenbauerzeugnissen

16.7 Betriebe mit Schwerpunkt Erzeugung und Anbau von Gemüse in Gewächshäusern nach dem Anteil der

Lfd. Nr.	Gärtnerische Nutzfläche von ... bis unter ... ha Betriebstyp	Betriebe mit Gemüseanbau in Gewächshäusern					Davon Betriebe mit			
		insgesamt	GN	Gemüse- fläche im Freiland	Gewächshausfläche		Betriebe	unter 5		Betriebe
					insgesamt	darunter Gemüse ¹⁾		Gewächshausfläche		
								zusammen	darunter Gemüse ¹⁾	
		Anzahl	ha				Anzahl	ha		Anzahl
1	2	3	4	5	6	7	8	9		
Betriebe mit Schwerpunkt Erzeugung										
1	unter 0,5	42	10	2	5,37	2,27	3	0,16	0,04	5
2	0,5 - 1	10	7	2	2,72	2,07	2	.	.	3
3	1 - 2	12	3	.	.	2
4	2 - 3	3	8	.	0,38	.	3	0,38	.	-
5	3 - 5	3	10	.	.	.	2	.	.	-
6	5 - 10	1	-	-	-	1
7	10 - 20	3	34	.	21,55	21,55	-	-	-	-
8	20 und mehr	2	2	.	.	-
9	Insgesamt	76	163	70	41,83	33,49	15	1,52	0,84	11
davon Betriebstyp Obstbau										
10	unter 0,5	-	-	-	-	-	-	-	-	-
11	0,5 - 1	-	-	-	-	-	-	-	-	-
12	1 - 2	-	-	-	-	-	-	-	-	-
13	2 - 3	-	-	-	-	-	-	-	-	-
14	3 - 5	1	1	.	.	-
15	5 - 10	-	-	-	-	-	-	-	-	-
16	10 - 20	-	-	-	-	-	-	-	-	-
17	20 und mehr	-	-	-	-	-	-	-	-	-
18	Zusammen	1	-	-	-	-	1	-	-	-
Gemüsebau										
19	unter 0,5	7	1	1	0,51	0,49	-	-	-	-
20	0,5 - 1	4	3	.	1,65	1,65	-	-	-	1
21	1 - 2	5	6	.	3,91	3,85	-	-	-	1
22	2 - 3	2	2	.	.	-
23	3 - 5	1	1	.	.	-
24	5 - 10	-	-	-	-	-	-	-	-	-
25	10 - 20	2	.	-	.	.	-	-	-	-
26	20 und mehr	1	.	-	.	.	1	.	.	-
27	Zusammen	22	76	49	26,66	26,56	4	0,59	0,56	2
Blumen und Zierpflanzen										
28	unter 0,5	29	7	1	4,35	1,41	2	.	.	5
29	0,5 - 1	3	2	.	.	.	1	.	.	1
30	1 - 2	2	.	-	.	.	-	-	-	-
31	2 - 3	1	.	-	.	.	1	.	.	-
32	3 - 5	1	.	-	.	.	-	-	-	-
33	5 - 10	-	-	-	-	-	-	-	-	-
34	10 - 20	-	-	-	-	-	-	-	-	-
35	20 und mehr	-	-	-	-	-	-	-	-	-
36	Zusammen	36	19	1	11,69	3,93	4	0,53	0,05	6
Baumschulen										
37	unter 0,5	-	-	-	-	-	-	-	-	-
38	0,5 - 1	-	-	-	-	-	-	-	-	-
39	1 - 2	1	.	-	.	.	1	.	.	-
40	2 - 3	-	-	-	-	-	-	-	-	-
41	3 - 5	-	-	-	-	-	-	-	-	-
42	5 - 10	-	-	-	-	-	-	-	-	-
43	10 - 20	-	-	-	-	-	-	-	-	-
44	20 und mehr	-	-	-	-	-	-	-	-	-
45	Zusammen	1	-	-	-	-	1	-	-	-
Sonstige Gartenbaubetriebe mit Schwerpunkt Erzeugung										
46	unter 0,5	6	1	0	0,51	0,37	1	.	.	-
47	0,5 - 1	3	2	1	.	.	1	.	.	1
48	1 - 2	4	.	1	.	.	2	.	.	1
49	2 - 3	-	-	-	-	-	-	-	-	-
50	3 - 5	-	-	-	-	-	-	-	-	-
51	5 - 10	1	-	-	-	1
52	10 - 20	1	-	-	-	-
53	20 und mehr	1	1	.	.	-
54	Zusammen	16	62	20	3,43	2,98	5	0,35	0,21	3

1) Einschließlich Flächen, auf denen Gemüse im Wechsel mit Blumen und Zierpflanzen angebaut werden

und Gewächshäusern 2005 (805)

Gewächshausfläche für Gemüse an der gärtnerischen Nutzfläche und Größenklassen der gärtnerischen Nutzfläche (805.8)

einem Anteil der Gewächshausfläche für Gemüse von ... bis unter ... % an der gärtnerischen Nutzfläche											Lfd. Nr.
5 - 10		10 - 20			20 - 30			30 und mehr			
Gewächshausfläche		Betriebe	Gewächshausfläche		Betriebe	Gewächshausfläche		Betriebe	Gewächshausfläche		
zusammen	darunter Gemüse ¹⁾		zusammen	darunter Gemüse ¹⁾		zusammen	darunter Gemüse ¹⁾		zusammen	darunter Gemüse ¹⁾	
ha		Anzahl	ha		Anzahl	ha		Anzahl	ha		
10	11	12	13	14	15	16	17	18	19	20	
Betriebe mit Schwerpunkt Erzeugung											
0,84	0,16	12	1,85	0,49	5	0,41	0,23	17	2,11	1,35	1
0,50	0,17	1	.	.	2	.	.	2	.	.	2
.	.	2	.	.	1	.	.	4	.	.	3
.	4
.	1	.	.	5
.	6
.	.	1	2	.	.	7
.	8
2,15	0,94	16	3,89	2,43	8	2,75	1,11	26	31,52	28,16	9
davon Betriebstyp											
Obstbau											
.	10
.	11
.	12
.	13
.	14
.	15
.	16
.	17
.	18
Gemüsebau											
.	.	2	.	.	2	.	.	3	0,28	0,26	19
.	1	.	.	2	.	.	20
.	.	1	3	3,60	3,60	21
.	22
.	23
.	24
.	2	.	.	25
.	26
.	.	3	.	.	3	.	.	10	25,24	25,22	27
Blumen und Zierpflanzen											
.	.	9	.	.	3	.	.	10	1,40	0,78	28
.	.	1	29
.	1	.	.	1	.	.	30
.	31
.	1	.	.	32
.	33
.	34
.	35
1,20	0,20	10	1,91	0,47	4	2,19	0,57	12	5,85	2,63	36
Baumschulen											
.	37
.	38
.	39
.	40
.	41
.	42
.	43
.	44
.	45
Sonstige Gartenbaubetriebe mit Schwerpunkt Erzeugung											
.	.	1	4	0,44	0,31	46
.	1	47
.	.	1	48
.	49
.	50
.	51
.	.	1	52
.	53
.	.	3	.	.	1	.	.	4	0,44	0,31	54

Noch: 16. Betriebe mit Anbau von Gartenbauerzeugnissen

16.8 Betriebe mit Anbau von Blumen und Zierpflanzen in Gewächshäusern nach dem Anteil der Gewächshausfläche

Lfd. Nr.	Gärtnerische Nutzfläche von ... bis unter ... ha Betriebstyp	Betriebe mit Anbau von Blumen und Zierpflanzen in Gewächshäusern					Davon Betriebe mit			
		insgesamt	GN	Zierpflanzen- fläche im Freiland	Gewächshausfläche		Betriebe	unter 5		Betriebe
					insgesamt	darunter Zierpflanzen ¹⁾		Gewächshausfläche		
								zusammen	darunter Zierpflanzen ¹⁾	
		Anzahl	ha			Anzahl	ha		Anzahl	
1	2	3	4	5	6	7	8	9		
Betriebe insgesamt										
1	unter 0,5	158	31	9	18,11	16,87	-	-	-	3
2	0,5 - 1	23	16	6	4,42	3,25	6	0,34	0,12	4
3	1 - 2	17	24	7	8,98	7,87	5	0,29	0,18	3
4	2 - 3	6	15	.	4,91	4,87	2	.	.	2
5	3 - 5	3	11	.	.	.	2	.	.	-
6	5 - 10	1	-	-	-	-
7	10 - 20	1	-	-	-	-
8	20 und mehr	2	2	.	.	-
9	Insgesamt	211	172	32	48,09	44,34	17	1,63	1,12	12
davon Gartenbaubetriebe										
10	unter 0,5	156	-	-	-	3
11	0,5 - 1	22	6	0,34	0,12	4
12	1 - 2	17	24	7	8,98	7,87	5	0,29	0,18	3
13	2 - 3	6	15	.	4,91	4,87	2	.	.	2
14	3 - 5	3	11	.	.	.	2	.	.	-
15	5 - 10	1	-	-	-	-
16	10 - 20	1	-	-	-	-
17	20 und mehr	2	2	.	.	-
18	Zusammen	208	171	.	47,54	43,90	17	1,63	1,12	12
darunter Betriebe mit Schwerpunkt Erzeugung										
19	unter 0,5	108	22	6	14,25	13,40	-	-	-	2
20	0,5 - 1	21	15	6	3,55	2,80	6	0,34	0,12	4
21	1 - 2	17	24	7	8,98	7,87	5	0,29	0,18	3
22	2 - 3	5	13	.	4,75	4,75	2	.	.	1
23	3 - 5	3	11	.	.	.	2	.	.	-
24	5 - 10	1	-	-	-	-
25	10 - 20	1	-	-	-	-
26	20 und mehr	2	2	.	.	-
27	Zusammen	158	161	28	43,21	40,30	17	1,63	1,12	10
nach Betriebstyp										
28	Obstbau	-	-	-	-	-	-	-	-	-
29	Gemüsebau	7	5	0	0,58	0,55	1	.	.	1
30	Blumen und Zierpflanzen	131	73	27	39,03	36,69	5	0,27	0,15	7
31	Baumschulen	3	5	-	0,17	0,12	3	0,17	0,12	-
32	Sonstige Betriebe mit Schwerpunkt Erzeugung	17	78	1	3,44	2,95	8	.	.	2
Landwirtschaftliche Betriebe mit Gartenbau										
33	unter 0,5	2	-	-	-	-	-	-	-	-
34	0,5 - 1	1	-	-	-	-	-	-	-	-
35	1 - 2	-	-	-	-	-	-	-	-	-
36	2 - 3	-	-	-	-	-	-	-	-	-
37	3 - 5	-	-	-	-	-	-	-	-	-
38	5 - 10	-	-	-	-	-	-	-	-	-
39	10 - 20	-	-	-	-	-	-	-	-	-
40	20 und mehr	-	-	-	-	-	-	-	-	-
41	Zusammen	3	1	-	0,56	0,43	-	-	-	-

1) Einschließlich Flächen, auf denen Zierpflanzen im Wechsel mit Gemüse angebaut werden

und Gewächshäusern 2005 (805)

für Blumen und Zierpflanzen an der gärtnerischen Nutzfläche und Größenklassen der gärtnerischen Nutzfläche (805.9)

einem Anteil der Gewächshausfläche für Blumen und Zierpflanzen von ... bis unter ... % an der gärtnerischen Nutzfläche											Lfd. Nr.
5 - 10		10 - 20			20 - 30			30 und mehr			
Gewächshausfläche		Betriebe	Gewächshausfläche		Betriebe	Gewächshausfläche		Betriebe	Gewächshausfläche		
zusammen	darunter Zierpflanzen ¹⁾		zusammen	darunter Zierpflanzen ¹⁾		zusammen	darunter Zierpflanzen ¹⁾		zusammen	darunter Zierpflanzen ¹⁾	
ha		Anzahl	ha		Anzahl	ha		Anzahl	ha		
10	11	12	13	14	15	16	17	18	19	20	
Betriebe insgesamt											
.	.	8	0,55	0,41	14	.	.	133	16,46	15,52	1
.	.	5	.	.	2	.	.	6	2,45	2,03	2
0,30	0,30	3	0,58	0,58	-	-	-	6	7,81	6,81	3
.	.	-	-	-	-	-	-	2	.	.	4
.	.	-	-	-	-	-	-	1	.	.	5
.	.	-	-	-	-	-	-	1	.	.	6
.	.	1	.	.	-	-	-	-	-	-	7
.	.	-	-	-	-	-	-	-	-	-	8
1,01	0,92	17	3,34	3,08	16	1,70	1,16	149	40,42	38,06	9
davon Gartenbaubetriebe											
.	.	7	.	.	14	.	.	132	.	.	10
.	.	5	.	.	2	.	.	5	.	.	11
0,30	0,30	3	0,58	0,58	-	-	-	6	7,81	6,81	12
.	.	-	-	-	-	-	-	2	.	.	13
.	.	-	-	-	-	-	-	1	.	.	14
.	.	-	-	-	-	-	-	1	.	.	15
.	.	1	.	.	-	-	-	-	-	-	16
.	.	-	-	-	-	-	-	-	-	-	17
1,01	0,92	16	.	.	16	1,70	1,16	147	.	.	18
darunter Betriebe mit Schwerpunkt Erzeugung											
.	.	4	.	.	8	.	.	94	13,30	12,64	19
.	.	5	.	.	1	.	.	5	.	.	20
0,30	0,30	3	0,58	0,58	-	-	-	6	7,81	6,81	21
.	.	-	-	-	-	-	-	2	.	.	22
.	.	-	-	-	-	-	-	1	.	.	23
.	.	-	-	-	-	-	-	1	.	.	24
.	.	1	.	.	-	-	-	-	-	-	25
.	.	-	-	-	-	-	-	-	-	-	26
0,81	0,76	13	3,00	2,86	9	0,83	0,71	109	36,94	34,86	27
nach Betriebstyp											
.	.	-	-	-	-	-	-	-	-	-	28
.	.	1	.	.	1	.	.	3	0,28	0,26	29
0,61	0,61	10	1,21	1,07	7	0,65	0,61	102	36,28	34,25	30
.	.	-	-	-	-	-	-	-	-	-	31
.	.	2	.	.	1	.	.	4	0,38	0,34	32
Landwirtschaftliche Betriebe mit Gartenbau											
.	.	1	.	.	-	-	-	1	.	.	33
.	.	-	-	-	-	-	-	1	.	.	34
.	.	-	-	-	-	-	-	-	-	-	35
.	.	-	-	-	-	-	-	-	-	-	36
.	.	-	-	-	-	-	-	-	-	-	37
.	.	-	-	-	-	-	-	-	-	-	38
.	.	-	-	-	-	-	-	-	-	-	39
.	.	-	-	-	-	-	-	-	-	-	40
.	.	1	.	.	-	-	-	2	.	.	41

Noch: 16. Betriebe mit Anbau von Gartenbauerzeugnissen

16.9 Betriebe mit Schwerpunkt Erzeugung und Anbau von Blumen und Zierpflanzen in Gewächshäusern nach dem Anteil der

Lfd. Nr.	Gärtnerische Nutzfläche von ... bis unter ... ha Betriebstyp	Betriebe mit Anbau von Blumen und Zierpflanzen in Gewächshäusern					Davon Betriebe mit			
		insgesamt	GN	Zierpflanzen- fläche im Freiland	Gewächshausfläche		Betriebe	unter 5		Betriebe
					insgesamt	darunter Zierpflanzen ¹⁾		Gewächshausfläche		
								zusammen	darunter Zierpflanzen ¹⁾	
		Anzahl	ha				Anzahl	ha		Anzahl
1	2	3	4	5	6	7	8	9		
Betriebe mit Schwerpunkt Erzeugung										
1	unter 0,5	108	22	6	14,25	13,40	-	-	-	2
2	0,5 - 1	21	15	6	3,55	2,80	6	0,34	0,12	4
3	1 - 2	17	24	7	8,98	7,87	5	0,29	0,18	3
4	2 - 3	5	13	.	4,75	4,75	2	.	.	1
5	3 - 5	3	11	.	.	.	2	.	.	-
6	5 - 10	1	.	-	.	.	-	-	-	-
7	10 - 20	1	.	-	.	.	-	-	-	-
8	20 und mehr	2	.	-	.	.	2	.	.	-
9	Insgesamt	158	161	28	43,21	40,30	17	1,63	1,12	10
davon Betriebstyp										
Obstbau										
10	unter 0,5	-	-	-	-	-	-	-	-	-
11	0,5 - 1	-	-	-	-	-	-	-	-	-
12	1 - 2	-	-	-	-	-	-	-	-	-
13	2 - 3	-	-	-	-	-	-	-	-	-
14	3 - 5	-	-	-	-	-	-	-	-	-
15	5 - 10	-	-	-	-	-	-	-	-	-
16	10 - 20	-	-	-	-	-	-	-	-	-
17	20 und mehr	-	-	-	-	-	-	-	-	-
18	Zusammen	-	-	-	-	-	-	-	-	-
Gemüsebau										
19	unter 0,5	5	1	.	0,40	0,37	-	-	-	-
20	0,5 - 1	1	-	-	-	1
21	1 - 2	-	-	-	-	-	-	-	-	-
22	2 - 3	1	.	-	.	.	1	.	.	-
23	3 - 5	-	-	-	-	-	-	-	-	-
24	5 - 10	-	-	-	-	-	-	-	-	-
25	10 - 20	-	-	-	-	-	-	-	-	-
26	20 und mehr	-	-	-	-	-	-	-	-	-
27	Zusammen	7	5	0	0,58	0,55	1	-	-	1
Blumen und Zierpflanzen										
28	unter 0,5	97	21	6	13,33	12,65	-	-	-	1
29	0,5 - 1	15	11	6	3,14	2,60	2	.	.	2
30	1 - 2	12	17	.	8,57	7,50	1	.	.	3
31	2 - 3	3	7	.	4,57	4,56	-	-	-	1
32	3 - 5	3	11	.	.	.	2	.	.	-
33	5 - 10	1	.	-	.	.	-	-	-	-
34	10 - 20	-	-	-	-	-	-	-	-	-
35	20 und mehr	-	-	-	-	-	-	-	-	-
36	Zusammen	131	73	27	39,03	36,69	5	0,27	0,15	7
Baumschulen										
37	unter 0,5	-	-	-	-	-	-	-	-	-
38	0,5 - 1	1	.	-	.	.	1	.	.	-
39	1 - 2	1	.	-	.	.	1	.	.	-
40	2 - 3	1	.	-	.	.	1	.	.	-
41	3 - 5	-	-	-	-	-	-	-	-	-
42	5 - 10	-	-	-	-	-	-	-	-	-
43	10 - 20	-	-	-	-	-	-	-	-	-
44	20 und mehr	-	-	-	-	-	-	-	-	-
45	Zusammen	3	5	-	0,17	0,12	3	0,17	0,12	-
Sonstige Gartenbaubetriebe mit Schwerpunkt Erzeugung										
46	unter 0,5	6	1	.	0,53	0,37	-	-	-	1
47	0,5 - 1	4	.	.	0,29	0,11	3	.	.	1
48	1 - 2	4	3	0,16	0,14	-
49	2 - 3	-	-	-	-	-	-	-	-	-
50	3 - 5	-	-	-	-	-	-	-	-	-
51	5 - 10	-	-	-	-	-	-	-	-	-
52	10 - 20	1	.	-	.	.	-	-	-	-
53	20 und mehr	2	.	-	.	.	2	.	.	-
54	Zusammen	17	78	1	3,44	2,95	8	-	-	2

1) Einschließlich Flächen, auf denen Zierpflanzen im Wechsel mit Gemüse angebaut werden

und Gewächshäusern 2005 (805)

Gewächshausfläche für Blumen und Zierpflanzen an der gärtnerischen Nutzfläche und Größenklassen der gärtnerischen Nutzfläche (805.10)

einem Anteil der Gewächshausfläche für Blumen und Zierpflanzen von ... bis unter ... % an der gärtnerischen Nutzfläche											Lfd. Nr.
5 - 10		10 - 20			20 - 30			30 und mehr			
Gewächshausfläche		Betriebe	Gewächshausfläche		Betriebe	Gewächshausfläche		Betriebe	Gewächshausfläche		
zusammen	darunter Zierpflanzen ¹⁾		zusammen	darunter Zierpflanzen ¹⁾		zusammen	darunter Zierpflanzen ¹⁾		zusammen	darunter Zierpflanzen ¹⁾	
ha		Anzahl	ha		Anzahl	ha		Anzahl	ha		
10	11	12	13	14	15	16	17	18	19	20	
Betriebe mit Schwerpunkt Erzeugung											
.	.	4	.	.	8	.	.	94	13,30	12,64	1
.	.	5	.	.	1	.	.	5	.	.	2
0,30	0,30	3	0,58	0,58	-	-	-	6	7,81	6,81	3
.	.	-	-	-	-	-	-	2	.	.	4
.	.	-	-	-	-	-	-	1	.	.	5
.	.	-	-	-	-	-	-	1	.	.	6
.	.	1	.	.	-	-	-	-	.	.	7
.	.	-	-	-	-	-	-	-	-	-	8
0,81	0,76	13	3,00	2,86	9	0,83	0,71	109	36,94	34,86	9
davon Betriebstyp											
Obstbau											
-	-	-	-	-	-	-	-	-	-	-	10
-	-	-	-	-	-	-	-	-	-	-	11
-	-	-	-	-	-	-	-	-	-	-	12
-	-	-	-	-	-	-	-	-	-	-	13
-	-	-	-	-	-	-	-	-	-	-	14
-	-	-	-	-	-	-	-	-	-	-	15
-	-	-	-	-	-	-	-	-	-	-	16
-	-	-	-	-	-	-	-	-	-	-	17
-	-	-	-	-	-	-	-	-	-	-	18
Gemüsebau											
-	-	1	-	-	1	-	-	3	0,28	0,26	19
.	.	-	-	-	-	-	-	-	-	-	20
-	-	-	-	-	-	-	-	-	-	-	21
-	-	-	-	-	-	-	-	-	-	-	22
-	-	-	-	-	-	-	-	-	-	-	23
-	-	-	-	-	-	-	-	-	-	-	24
-	-	-	-	-	-	-	-	-	-	-	25
-	-	-	-	-	-	-	-	-	-	-	26
.	.	1	-	-	1	-	-	3	0,28	0,26	27
Blumen und Zierpflanzen											
.	.	3	-	-	6	-	-	87	12,65	12,03	28
.	.	5	-	-	1	-	-	5	-	-	29
0,30	0,30	2	-	-	-	-	-	6	7,81	6,81	30
.	.	-	-	-	-	-	-	2	.	.	31
-	-	-	-	-	-	-	-	1	.	.	32
-	-	-	-	-	-	-	-	1	.	.	33
-	-	-	-	-	-	-	-	-	-	-	34
-	-	-	-	-	-	-	-	-	-	-	35
0,61	0,61	10	1,21	1,07	7	0,65	0,61	102	36,28	34,25	36
Baumschulen											
-	-	-	-	-	-	-	-	-	-	-	37
-	-	-	-	-	-	-	-	-	-	-	38
-	-	-	-	-	-	-	-	-	-	-	39
-	-	-	-	-	-	-	-	-	-	-	40
-	-	-	-	-	-	-	-	-	-	-	41
-	-	-	-	-	-	-	-	-	-	-	42
-	-	-	-	-	-	-	-	-	-	-	43
-	-	-	-	-	-	-	-	-	-	-	44
-	-	-	-	-	-	-	-	-	-	-	45
Sonstige Gartenbaubetriebe mit Schwerpunkt Erzeugung											
.	.	-	-	-	1	-	-	4	0,38	0,34	46
.	.	-	-	-	-	-	-	-	-	-	47
-	-	1	-	-	-	-	-	-	-	-	48
-	-	-	-	-	-	-	-	-	-	-	49
-	-	-	-	-	-	-	-	-	-	-	50
-	-	-	-	-	-	-	-	-	-	-	51
-	-	1	-	-	-	-	-	-	-	-	52
-	-	-	-	-	-	-	-	-	-	-	53
.	.	2	-	-	1	-	-	4	0,38	0,34	54

17. Arbeitskräfte in Betrieben mit Anbau

17.1 Betriebe insgesamt nach Größenklassen

Lfd. Nr.	Gärtnerische Nutzfläche von ... bis unter ... ha Betriebstyp	Insgesamt				zusammen			vollbeschäftigt		
		Betriebe	GN	Arbeitskräfte		Betriebe	Arbeitskräfte		Betriebe	Arbeitskräfte	
										zusammen	männlich
										Personen	
		Anzahl	ha	Personen	AKE	Anzahl	Personen	AKE	Anzahl	Personen	
		1	2	3	4	5	6	7	8	9	10
Betriebe insgesamt											
1	unter 0,5	179	38	757	541	179	694	531	158	408	214
2	0,5 - 1	62	43	345	255	62	305	249	47	222	138
3	1 - 2	62	84	331	185	62	233	159	45	125	76
4	2 - 3	32	77	359	258	32	293	251	23	225	159
5	3 - 5	16	60	147	117	16	134	115	14	103	74
6	5 - 10	30	205	283	139	30	153	117	22	95	56
7	10 - 20	18	235	704	282	18	230	213	16	199	110
8	20 und mehr	45	4 208	3 299	1 089	45	652	599	40	529	381
9	Insgesamt	444	4 950	6 205	2 864	444	2 694	2 234	365	1 906	1 208
davon Gartenbaubetriebe											
10	unter 0,5	170	35	700	499	170	.	.	153	378	190
11	0,5 - 1	48	33	173	118	48	149	114	39	96	51
12	1 - 2	49	66	268	144	49	188	125	33	97	58
13	2 - 3	22	53	155	72	22	.	.	15	55	30
14	3 - 5	10	37	59	40	10	.	.	8	33	.
15	5 - 10	22	150	203	114	22	122	96	15	78	.
16	10 - 20	13	166	640	235	13	.	.	11	165	80
17	20 und mehr	30	3 149	2 420	622	30	260	228	25	172	104
18	Zusammen	364	3 689	4 618	1 844	364	1 690	1 331	299	1 074	573
darunter Betriebe mit Schwerpunkt Erzeugung											
19	unter 0,5	120	27	486	337	120	434	329	105	252	134
20	0,5 - 1	43	30	156	111	43	140	107	34	90	46
21	1 - 2	47	.	.	.	47	.	.	31	.	56
22	2 - 3	20	.	.	.	20	77	52	13	.	21
23	3 - 5	9	.	.	.	9	47	34	7	.	.
24	5 - 10	22	150	203	114	22	122	96	15	78	.
25	10 - 20	13	166	640	235	13	.	.	11	165	80
26	20 und mehr	30	3 149	2 420	622	30	260	228	25	172	104
27	Zusammen	304	3 667	4 363	1 652	304	1 453	1 143	241	921	496
nach Betriebstyp											
28	Obstbau	54	2 186	1 170	306	54	226	128	17	71	42
29	Gemüsebau	42	654	1 368	381	42	202	169	35	150	65
30	Blumen und Zierpflanzen	135	91	762	544	135	624	512	128	414	211
31	Baumschulen	36	195	270	191	36	208	180	32	157	92
32	Sonstige Betriebe mit Schwerpunkt Erzeugung	37	541	793	230	37	193	154	31	129	86
darunter mit überwiegendem Direktabsatz²⁾											
33	Obstbau	18	102	92	14	18	40	10	3	3	.
34	Gemüsebau	22	61	182	49	22	60	42	19	35	18
35	Blumen und Zierpflanzen	105	49	472	353	105	432	345	100	271	140
36	Baumschulen	19	86	89	66	19	75	63	19	54	32
37	Sonstige Betriebe mit Schwerpunkt Erzeugung	25	79	224	106	25	107	82	21	68	48
Landwirtschaftliche Betriebe mit Gartenbau											
38	unter 0,5	9	3	57	42	9	.	.	5	30	24
39	0,5 - 1	14	10	172	137	14	156	136	8	128	87
40	1 - 2	13	18	63	40	13	45	35	12	28	18
41	2 - 3	10	24	204	185	10	.	.	8	170	129
42	3 - 5	6	23	88	77	6	.	.	6	70	.
43	5 - 10	8	56	60	25	8	31	21	7	17	.
44	10 - 20	5	68	64	47	5	.	.	5	34	30
45	20 und mehr	15	1 059	879	467	15	392	371	15	357	277
46	Zusammen	80	1 261	1 587	1 021	80	1 004	903	66	832	635

1) Familien- und familienfremde Arbeitskräfte

2) Betriebe mit mehr als 50% der Einnahmen aus eigener Erzeugung durch Absatz direkt an den Endverbraucher

von Gartenbauerzeugnissen 2005 (807)

der gärtnerischen Nutzfläche (807.1)

Arbeitskräfte ¹⁾									Nicht ständige Arbeitskräfte			Lfd. Nr.
überwiegend beschäftigt			teilweise beschäftigt			gering bzw. fallweise beschäftigt			Betriebe	Arbeitskräfte		
Betriebe	Arbeitskräfte		Betriebe	Arbeitskräfte		Betriebe	Arbeitskräfte			zusammen	männlich	
	zusammen	männlich		zusammen	männlich		zusammen	männlich				
Anzahl	Personen		Anzahl	Personen		Anzahl	Personen		Anzahl	Personen		
11	12	13	14	15	16	17	18	19	20	21	22	
Betriebe insgesamt												
50	103	19	54	71	15	71	112	38	21	63	19	1
9	15	.	13	23	.	26	45	23	11	40	22	2
8	20	8	15	25	7	28	63	40	17	98	38	3
7	19	6	8	12	7	18	37	16	7	66	37	4
3	9	-	2	.	.	10	.	.	4	13	10	5
13	21	.	7	8	.	17	29	16	13	110	45	6
4	10	6	5	.	.	8	.	.	8	474	274	7
17	76	38	9	22	12	14	25	5	27	2 647	1 609	8
111	273	85	113	177	59	192	338	147	108	3 511	2 054	9
davon Gartenbaubetriebe												
47	.	-	53	.	-	64	101	31	20	.	-	10
6	9	-	7	16	.	18	28	.	8	24	12	11
7	.	8	8	.	.	24	58	.	13	80	29	12
5	.	.	5	.	.	13	26	12	5	.	.	13
2	.	-	2	.	-	6	.	.	2	.	.	14
10	.	.	6	.	-	12	19	9	9	81	31	15
2	.	.	3	.	.	7	.	.	7	.	.	16
13	67	.	4	10	.	9	11	5	22	2 160	1 327	17
92	217	66	88	136	38	153	263	116	86	2 928	1 716	18
darunter Betriebe mit Schwerpunkt Erzeugung												
33	62	9	37	47	11	47	73	25	14	52	15	19
6	9	-	7	16	-	17	25	-	6	16	7	20
7	.	8	8	.	-	24	58	.	13	80	29	21
5	.	.	4	.	-	12	25	12	5	.	-	22
2	.	-	2	.	-	6	.	-	2	.	-	23
10	.	.	6	.	-	12	19	9	9	81	31	24
2	.	.	3	.	-	7	.	-	7	.	-	25
13	67	.	4	10	-	9	11	5	22	2 160	1 327	26
78	188	61	71	113	34	134	231	109	78	2 910	1 708	27
nach Betriebstyp												
13	56	31	4	11	10	36	88	58	17	944	548	28
5	15	8	6	9	-	20	28	14	18	1 166	789	29
46	85	12	41	59	13	45	66	19	24	138	47	30
9	17	-	9	15	-	14	19	6	10	62	38	31
5	15	-	11	19	-	19	30	12	9	600	286	32
darunter mit überwiegendem Direktabsatz ²⁾												
4	5	-	1	-	-	16	31	17	5	52	25	33
2	.	-	3	-	-	12	.	-	8	122	74	34
32	61	8	36	49	9	34	51	15	14	40	9	35
2	.	-	5	11	-	5	.	-	3	14	7	36
3	7	-	8	14	-	13	18	8	5	117	58	37
Landwirtschaftliche Betriebe mit Gartenbau												
3	-	-	1	-	-	7	11	7	1	-	-	38
3	6	-	6	7	-	8	17	-	3	16	10	39
1	-	-	7	-	-	4	5	-	4	18	9	40
2	-	-	3	-	-	5	11	4	2	-	-	41
1	-	-	-	-	-	4	-	-	2	-	-	42
3	-	-	1	-	-	5	10	7	4	29	14	43
2	-	-	2	-	-	1	-	-	1	-	-	44
4	9	-	5	12	-	5	14	-	5	487	282	45
19	56	19	25	41	21	39	75	31	22	583	338	46

Noch: 17. Arbeitskräfte in Betrieben mit Anbau

17.2 Betriebe insgesamt nach Größenklassen

Lfd. Nr.	Arbeitskräfte- einheiten von ... bis unter ...	Insgesamt				Ständige					
						zusammen		vollbeschäftigt			
		Betriebe	GN	Arbeitskräfte		Betriebe	Arbeitskräfte		Betriebe	Arbeitskräfte	
										zusammen	männlich
		Anzahl	ha	Personen	AKE	Anzahl	Personen	AKE	Anzahl	Personen	
1	2	3	4	5	6	7	8	9	10		
Betriebe insgesamt											
1	unter 1	65	129	146	25	65	132	23	-	-	-
2	1 - 2	103	232	345	133	103	207	125	94	94	77
3	2 - 5	166	695	745	496	166	604	467	164	370	207
4	5 - 10	58	768	624	393	58	397	347	58	285	161
5	10 und mehr	52	3 126	4 345	1 817	52	1 354	1 271	49	1 157	763
6	Insgesamt	444	4 950	6 205	2 864	444	2 694	2 234	365	1 906	1 208
davon Gartenbaubetriebe											
7	unter 1	54	118	123	20	54	109	19	-	-	-
8	1 - 2	83	149	281	108	83	166	102	77	77	64
9	2 - 5	145	474	649	432	145	526	407	143	320	169
10	5 - 10	49	631	540	331	49	332	287	49	232	121
11	10 und mehr	33	2 318	3 025	954	33	557	516	30	445	219
12	Zusammen	364	3 689	4 618	1 844	364	1 690	1 331	299	1 074	573
darunter Betriebe mit Schwerpunkt Erzeugung											
13	unter 1	52	118	121	19	52	107	18	-	-	-
14	1 - 2	62	142	229	81	62	123	77	56	56	48
15	2 - 5	119	467	552	357	119	434	333	117	265	140
16	5 - 10	40	625	471	275	40	267	233	40	189	100
17	10 und mehr	31	2 315	2 990	920	31	522	482	28	411	208
18	Zusammen	304	3 667	4 363	1 652	304	1 453	1 143	241	921	496
Landwirtschaftliche Betriebe mit Gartenbau											
19	unter 1	11	11	23	5	11	23	5	-	-	-
20	1 - 2	20	83	64	25	20	41	23	17	17	13
21	2 - 5	21	221	96	64	21	78	60	21	50	38
22	5 - 10	9	137	84	63	9	65	60	9	53	40
23	10 und mehr	19	808	1 320	863	19	797	755	19	712	544
24	Zusammen	80	1 261	1 587	1 021	80	1 004	903	66	832	635

1) Familien- und familienfremde Arbeitskräfte

von Gartenbauerzeugnissen 2005 (807)

der Arbeitskräfteeinheiten (807.2)

Arbeitskräfte ¹⁾									Nicht ständige Arbeitskräfte			Lfd. Nr.
überwiegend beschäftigt			teilweise beschäftigt			gering bzw. fallweise beschäftigt			Betriebe	Arbeitskräfte		
Betriebe	Arbeitskräfte		Betriebe	Arbeitskräfte		Betriebe	Arbeitskräfte			zusammen	männlich	
	zusammen	männlich		zusammen	männlich		zusammen	männlich				
Anzahl	Personen		Anzahl	Personen		Anzahl	Personen		Anzahl	Personen		
11	12	13	14	15	16	17	18	19	20	21	22	
Betriebe insgesamt												
6	6	4	13	13	6	59	113	62	4	14	.	1
19	20	9	18	21	7	48	72	31	16	138	.	2
40	66	13	54	82	23	49	86	39	32	141	54	3
21	64	22	13	24	.	19	24	.	26	227	103	4
25	117	37	15	37	.	17	43	.	30	2 991	1 803	5
111	273	85	113	177	59	192	338	147	108	3 511	2 054	6
davon Gartenbaubetriebe												
5	.	.	9	.	.	50	95	52	4	14	.	7
16	.	.	13	15	.	38	.	.	11	115	.	8
36	60	10	48	74	20	39	72	33	28	123	.	9
17	55	.	12	.	.	17	.	.	22	208	95	10
18	80	30	6	15	.	9	17	.	21	2 468	1 499	11
92	217	66	88	136	38	153	263	116	86	2 928	1 716	12
darunter Betriebe mit Schwerpunkt Erzeugung												
5	.	.	8	.	.	49	94	52	4	14	.	13
16	.	.	9	10	.	28	.	.	8	106	.	14
25	43	6	38	61	17	36	65	32	25	118	.	15
14	43	.	10	.	.	13	.	.	20	204	93	16
18	80	30	6	15	.	8	16	.	21	2 468	1 499	17
78	188	61	71	113	34	134	231	109	78	2 910	1 708	18
Landwirtschaftliche Betriebe mit Gartenbau												
1	.	.	4	.	.	9	18	10	-	-	-	19
3	.	.	5	6	.	10	.	.	5	23	.	20
4	6	3	6	8	3	10	14	6	4	18	.	21
4	9	.	1	.	.	2	.	.	4	19	8	22
7	37	7	9	22	.	8	26	.	9	523	304	23
19	56	19	25	41	21	39	75	31	22	583	338	24

Noch: 17. Arbeitskräfte in Betrieben mit Anbau

17.3 Betriebe insgesamt nach Art der Beschäftigung

Lfd. Nr.	Gärtnerische Nutzfläche von ... bis unter ... ha Betriebstyp	Ständige Arbeitskräfte insgesamt			Und zwar			Und zwar	
		Betriebe	Personen	AKE	Familienarbeitskräfte			familienfremde	
					Betriebe	Personen	AKE	Betriebe	Personen
		1	2	3	4	5	6	7	8
Betriebe insgesamt									
1	unter 0,5	179	894	531	161	340	243	95	354
2	0,5 - 1	62	305	249	50	97	60	32	208
3	1 - 2	62	233	159	46	93	51	30	140
4	2 - 3	32	293	251	23	41	21	18	252
5	3 - 5	16	134	115	13	32	21	8	102
6	5 - 10	30	153	117	24	56	30	18	97
7	10 - 20	18	230	213	5	10	6	16	220
8	20 und mehr	45	652	599	14	29	19	39	623
9	Insgesamt	444	2 694	2 234	336	698	452	256	1 996
davon Gartenbaubetriebe									
10	unter 0,5	170	.	.	153	324	235	94	.
11	0,5 - 1	48	149	114	41	77	53	25	72
12	1 - 2	49	188	125	39	76	39	23	112
13	2 - 3	22	.	.	18	.	.	12	60
14	3 - 5	10	.	.	9	22	15	6	.
15	5 - 10	22	122	96	18	37	21	14	85
16	10 - 20	13	.	.	4	.	.	12	181
17	20 und mehr	30	260	228	9	17	12	24	243
18	Zusammen	364	1 690	1 331	291	593	397	210	1 097
darunter Betriebe mit Schwerpunkt Erzeugung									
19	unter 0,5	120	434	329	107	218	158	66	216
20	0,5 - 1	43	140	107	37	69	48	24	71
21	1 - 2	47	.	.	37	.	.	23	112
22	2 - 3	20	77	52	16	30	14	10	47
23	3 - 5	9	47	34	9	22	15	5	25
24	5 - 10	22	122	96	18	37	21	14	85
25	10 - 20	13	.	.	4	.	.	12	181
26	20 und mehr	30	260	228	9	17	12	24	243
27	Zusammen	304	1 453	1 143	237	473	309	178	980
nach Betriebstyp									
28	Obstbau	54	226	128	39	81	20	19	145
29	Gemüsebau	42	202	169	28	50	35	24	152
30	Blumen und Zierpflanzen	135	624	512	117	248	189	87	376
31	Baumschulen	36	208	180	28	47	34	28	161
32	Sonstige Betriebe mit Schwerpunkt Erzeugung	37	193	154	25	47	32	20	146
darunter mit überwiegendem Direktabsatz ¹⁾									
33	Obstbau	18	40	10	17	36	8	3	4
34	Gemüsebau	22	60	42	18	35	24	10	25
35	Blumen und Zierpflanzen	105	432	345	97	206	159	64	226
36	Baumschulen	19	75	63	15	25	21	14	50
37	Sonstige Betriebe mit Schwerpunkt Erzeugung	25	107	82	19	36	24	11	71
Landwirtschaftliche Betriebe mit Gartenbau									
38	unter 0,5	9	.	.	8	16	8	1	.
39	0,5 - 1	14	156	136	9	20	7	7	136
40	1 - 2	13	45	35	7	17	11	7	28
41	2 - 3	10	.	.	5	.	.	6	192
42	3 - 5	6	.	.	4	10	7	2	.
43	5 - 10	8	31	21	6	19	9	4	12
44	10 - 20	5	.	.	1	.	.	4	39
45	20 und mehr	15	392	371	5	12	7	15	380
46	Zusammen	80	1 004	903	45	105	55	46	899

1) Betriebe mit mehr als 50% der Einnahmen aus eigener Erzeugung durch Absatz direkt an den Endverbraucher

von Gartenbauerzeugnissen 2005 (807)

und Größenklassen der gärtnerischen Nutzfläche (807.3)

	Von den familienfremden Arbeitskräften waren									Lfd. Nr.
Arbeitskräfte	Auszubildende			Arbeiter			Angestellte			
	AKE	Betriebe	Personen	AKE	Betriebe	Personen	AKE	Betriebe	Personen	
Anzahl										
9	10	11	12	13	14	15	16	17	18	
Betriebe insgesamt										
287	14	33	28	72	217	173	37	79	69	1
189	11	25	24	25	137	125	8	32	30	2
109	4	11	11	20	84	61	14	25	19	3
230	6	20	17	15	177	164	9	49	46	4
94	1	.	.	7	78	74	2	.	.	5
87	1	.	.	14	68	63	5	.	.	6
207	6	21	21	15	154	145	11	36	34	7
580	11	32	32	38	433	401	30	148	138	8
1 782	54	145	133	206	1 348	1 206	116	404	368	9
davon Gartenbaubetriebe										
.	13	.	.	71	.	.	36	.	.	10
60	5	7	7	20	49	42	3	5	4	11
85	4	11	11	14	72	52	11	17	13	12
49	3	.	.	10	42	35	4	8	7	13
.	1	.	.	6	14
75	1	.	.	11	62	57	3	.	.	15
170	6	21	21	11	126	120	8	27	25	16
217	3	9	9	24	174	154	19	50	44	17
935	36	81	75	167	744	634	84	188	164	18
darunter Betriebe mit Schwerpunkt Erzeugung										
170	9	.	.	53	.	.	22	.	.	19
59	5	7	7	19	48	41	3	5	4	20
85	4	11	11	14	72	52	11	17	13	21
37	2	.	.	8	31	25	4	8	7	22
19	1	.	.	5	23
75	1	.	.	11	62	57	3	.	.	24
170	6	21	21	11	126	120	8	27	25	25
217	3	9	9	24	174	154	19	50	44	26
833	31	71	65	145	673	572	70	155	137	27
nach Betriebstyp										
108	1	.	.	14	101	75	14	.	.	28
135	3	.	.	17	101	91	11	.	.	29
323	14	28	25	74	271	229	25	49	44	30
146	7	16	15	24	112	101	10	22	21	31
123	6	19	15	16	88	76	10	23	20	32
darunter mit überwiegendem Direktabsatz ¹⁾										
2	-	-	-	-	-	-	1	.	.	33
19	2	.	.	6	10	8	3	.	.	34
186	11	17	16	53	158	126	19	35	30	35
43	1	.	.	10	37	31	7	.	.	36
59	2	.	.	9	40	33	4	.	.	37
Landwirtschaftliche Betriebe mit Gartenbau										
.	1	.	.	1	.	.	1	.	.	38
129	6	18	17	5	88	83	5	27	26	39
23	-	-	-	6	12	9	3	8	6	40
181	3	.	.	5	135	129	5	41	39	41
.	-	-	-	1	.	.	2	.	.	42
12	-	-	-	3	6	6	2	.	.	43
37	-	-	-	4	28	26	3	9	9	44
364	8	23	23	14	259	246	11	98	94	45
848	18	64	58	39	604	572	32	216	205	46

Noch: 17. Arbeitskräfte in Betrieben mit Anbau

17.4 Betriebe insgesamt nach Art der

Lfd. Nr.	Rechtsform	Ständige Arbeitskräfte insgesamt			Und zwar					
		Betriebe	Personen	AKE	Familienarbeitskräfte			familienfremde Arbeitskräfte		
					Betriebe	Personen	AKE	Betriebe	Personen	AKE
		1	2	3	4	5	6	7	8	9
Betriebe insgesamt										
1	Einzelunternehmen	336	1 156	833	336	698	452	148	458	381
	davon									
2	Haupterwerbsbetriebe	281	995	794	281	547	415	142	448	378
3	Nebenerwerbsbetriebe	75	161	39	75	151	37	6	10	2
4	Personengesellschaften	44	254	214	x	x	x	44	254	214
5	Juristische Personen	64	1 284	1 188	x	x	x	64	1 284	1 188
6	Insgesamt	444	2 694	2 234	336	698	452	256	1 996	1 782
davon Gartenbaubetriebe										
7	Einzelunternehmen	291	1 024	752	291	593	397	137	431	355
	davon									
8	Haupterwerbsbetriebe	230	895	722	230	474	369	131	421	353
9	Nebenerwerbsbetriebe	61	129	30	61	119	28	6	10	2
10	Personengesellschaften	33	204	171	x	x	x	33	204	171
11	Juristische Personen	40	462	408	x	x	x	40	462	408
12	Zusammen	364	1 690	1 331	291	593	397	210	1 097	935
darunter Betriebe mit Schwerpunkt Erzeugung										
13	Einzelunternehmen	237	829	604	237	473	309	111	356	295
	davon									
14	Haupterwerbsbetriebe	180	708	577	180	362	284	105	346	293
15	Nebenerwerbsbetriebe	57	121	27	57	111	25	6	10	2
16	Personengesellschaften	31	196	163	x	x	x	31	196	163
17	Juristische Personen	36	428	376	x	x	x	36	428	376
18	Zusammen	304	1 453	1 143	237	473	309	178	980	833
Landwirtschaftliche Betriebe mit Gartenbau										
19	Einzelunternehmen	45	132	81	45	105	55	11	27	25
	davon									
20	Haupterwerbsbetriebe	31	100	72	31	73	47	11	27	25
21	Nebenerwerbsbetriebe	14	32	9	14	32	9	-	-	-
22	Personengesellschaften	11	50	43	x	x	x	11	50	43
23	Juristische Personen	24	822	779	x	x	x	24	822	779
24	Zusammen	80	1 004	903	45	105	55	46	899	848

von Gartenbauerzeugnissen 2005 (807)

Beschäftigung und Rechtsformen (807.5)

Von den familienfremden Arbeitskräften waren									Nicht ständige Arbeitskräfte insgesamt			Lfd. Nr.
Auszubildende			Arbeiter			Angestellte						
Betriebe	Personen	AKE	Betriebe	Personen	AKE	Betriebe	Personen	AKE	Betriebe	Personen	AKE	
Anzahl												
10	11	12	13	14	15	16	17	18	19	20	21	
Betriebe insgesamt												
24	38	36	120	347	291	36	64	54	62	400	65	1
24	38	36	116	339	288	36	64	54	57	385	63	2
-	-	-	4	8	2	-	-	-	5	15	1	3
7	10	10	34	124	104	17	45	36	15	865	197	4
23	97	88	52	877	811	63	295	278	31	2 246	368	5
54	145	133	206	1 348	1 206	116	404	368	108	3 511	630	6
davon Gartenbaubetriebe												
20	.	.	111	330	274	34	.	.	55	358	59	7
20	.	.	107	322	272	34	.	.	51	.	.	8
-	-	-	4	8	2	-	-	-	4	.	.	9
6	.	.	26	98	82	11	.	.	10	830	187	10
10	40	36	30	316	278	39	92	85	21	1 740	267	11
36	81	75	167	744	634	84	188	164	86	2 928	513	12
darunter Betriebe mit Schwerpunkt Erzeugung												
16	.	.	93	283	236	24	.	.	48	342	56	13
16	.	.	89	275	234	24	.	.	44	.	.	14
-	-	-	4	8	2	-	-	-	4	.	.	15
6	.	.	25	94	78	10	.	.	10	830	187	16
9	36	32	27	296	258	36	82	76	20	1 738	267	17
31	71	65	145	673	572	70	155	137	78	2 910	509	18
Landwirtschaftliche Betriebe mit Gartenbau												
4	.	.	9	17	16	2	.	.	7	42	6	19
4	.	.	9	17	16	2	.	.	6	.	.	20
-	-	-	-	-	-	-	-	-	1	.	.	21
1	.	.	8	26	23	6	.	.	5	35	10	22
13	57	52	22	561	533	24	203	193	10	506	101	23
18	64	58	39	604	572	32	216	205	22	583	117	24

18. Betriebe mit Anbau von Gartenbauerzeugnissen 2005 und Einnahmen aus gartenbaulichen

Lfd. Nr.	Gärtnerische Nutzfläche von ... bis unter ... ha Betriebstyp	Insgesamt				Verkauf von Handelswaren				Und zwar
		Betriebe	GN	Gewächs- hausfläche	Arbeits- kräfte	Betriebe	GN	Gewächs- hausfläche	Arbeits- kräfte	Betriebe
Anzahl	ha		AKE	Anzahl	ha		AKE	Anzahl		
1	2	3	4	5	6	7	8	9		
Betriebe insgesamt										
1	unter 0,5	145	29	16,62	484	112	22	12,66	384	40
2	0,5 - 1	26	18	4,00	143	20	14	3,16	127	6
3	1 - 2	22	31	1,35	72	18	26	1,31	56	2
4	2 - 3	10	24	0,48	62	8	19	0,45	18	-
5	3 - 5	6	24	0,25	28	6	24	0,25	28	1
6	5 - 10	12	.	.	.	10	.	.	.	-
7	10 - 20	4	48	-	35	3	37	-	28	-
8	20 und mehr	3	.	.	.	3	.	.	.	-
9	Insgesamt	228	492	24,28	1 084	180	448	19,30	896	49
davon Gartenbaubetriebe										
10	unter 0,5	144	.	.	.	111	.	.	.	40
11	0,5 - 1	25	.	.	.	19	.	.	.	6
12	1 - 2	21	.	.	.	17	.	.	.	2
13	2 - 3	9	.	0,48	.	8	19	0,45	18	-
14	3 - 5	6	24	0,25	28	6	24	0,25	28	1
15	5 - 10	11	.	.	.	9	.	.	.	-
16	10 - 20	4	48	-	35	3	37	-	28	-
17	20 und mehr	3	.	.	197	3	.	.	.	-
18	Zusammen	223	481	23,71	949	176	439	18,74	794	49
darunter Betriebe mit Schwerpunkt Erzeugung										
19	unter 0,5	94	20	12,69	288	68	14	9,18	202	23
20	0,5 - 1	20	14	3,12	75	15	10	2,28	61	6
21	1 - 2	19	27	1,33	66	15	22	1,29	50	2
22	2 - 3	7	17	0,29	14	7	17	0,29	14	-
23	3 - 5	5	21	0,17	23	5	21	0,17	23	-
24	5 - 10	11	.	.	.	9	.	.	.	-
25	10 - 20	4	48	-	35	3	37	-	28	-
26	20 und mehr	3	.	.	.	3	.	.	.	-
27	Zusammen	163	459	19,12	757	125	421	14,64	629	31
nach Betriebstyp										
28	Obstbau	3	9	-	3	3	9	-	3	-
29	Gemüsebau	13	223	1,02	177	9	222	0,75	168	3
30	Blumen und Zierpflanzen	104	54	15,72	369	80	48	11,65	286	24
31	Baumschulen	29	159	0,86	168	23	132	0,76	147	1
32	Sonstige Betriebe mit Schwerpunkt Erzeugung	14	14	1,54	41	10	10	1,48	24	3
darunter mit überwiegendem Direktabsatz ¹⁾										
33	Obstbau	2	.	-	.	2	.	-	.	-
34	Gemüsebau	11	11	0,68	27	7	11	0,41	18	3
35	Blumen und Zierpflanzen	90	37	12,47	309	72	33	10,53	246	22
36	Baumschulen	16	61	.	59	15	59	.	53	-
37	Sonstige Betriebe mit Schwerpunkt Erzeugung	12	.	.	.	8	.	.	.	3
Landwirtschaftliche Betriebe mit Gartenbau										
38	unter 0,5	1	.	-	.	1	.	-	.	-
39	0,5 - 1	1	.	-	.	1	.	-	.	-
40	1 - 2	1	.	-	.	1	.	-	.	-
41	2 - 3	1	.	-	.	-	-	-	-	-
42	3 - 5	-	-	-	-	-	-	-	-	-
43	5 - 10	1	.	-	.	1	.	-	.	-
44	10 - 20	-	-	-	-	-	-	-	-	-
45	20 und mehr	-	-	-	-	-	-	-	-	-
46	Zusammen	5	11	0,57	135	4	9	0,57	102	-

1) Betriebe mit mehr als 50% der Einnahmen aus eigener Erzeugung durch Absatz direkt an den Endverbraucher

Handels- und Dienstleistungen 2004 nach Größenklassen der gärtnerischen Nutzfläche (808)

Betriebe mit Einnahmen aus Friedhofsgärtnerei/Grabpflege											Lfd. Nr.
			Garten- und Landschaftsbau				sonstigen Dienstleistungen				
GN	Gewächshausfläche	Arbeitskräfte	Betriebe	GN	Gewächshausfläche	Arbeitskräfte	Betriebe	GN	Gewächshausfläche	Arbeitskräfte	
ha		AKE	Anzahl	ha		AKE	Anzahl	ha		AKE	
10	11	12	13	14	15	16	17	18	19	20	
Betriebe insgesamt											
8	4,13	152	31	6	2,88	122	76	15	8,18	275	1
.	.	.	5	4	.	23	7	6	1,64	35	2
.	.	.	9	13	0,42	29	2	.	.	.	3
.	.	.	2	.	.	.	1	.	.	.	4
.	.	.	3	11	.	16	5
.	.	.	3	20	.	8	2	.	.	.	6
.	.	.	2	7
.	8
18	4,94	191	55	79	3,81	254	88	41	10,04	327	9
davon Gartenbaubetriebe											
8	4,13	152	31	6	2,88	122	75	.	.	.	10
.	.	.	5	4	.	23	7	6	1,64	35	11
.	.	.	9	13	0,42	29	2	.	.	.	12
.	.	.	1	.	.	.	1	.	.	.	13
.	.	.	3	11	.	16	14
.	.	.	3	20	.	8	2	.	.	.	15
.	.	.	2	16
.	17
18	4,94	191	54	.	3,81	.	87	.	.	.	18
darunter Betriebe mit Schwerpunkt Erzeugung											
5	2,87	81	14	3	1,52	43	46	10	5,83	139	19
.	.	.	2	.	.	.	7	6	1,64	35	20
.	.	.	8	12	0,42	28	2	.	.	.	21
.	1	.	.	.	22
.	.	.	2	23
.	.	.	3	20	.	8	2	.	.	.	24
.	.	.	2	25
.	26
12	3,59	115	31	65	2,31	121	58	36	7,69	191	27
nach Betriebstyp											
.	1	.	.	.	28
0	0,12	4	1	.	.	.	6	3	0,30	12	29
8	3,36	96	17	10	2,05	76	45	23	6,93	159	30
.	.	.	11	52	0,19	33	2	.	.	.	31
.	.	.	2	.	.	.	4	2	0,36	13	32
darunter mit überwiegendem Direktabsatz ¹⁾											
.	1	.	.	.	33
0	0,12	4	1	.	.	.	6	3	.	12	34
8	.	87	15	8	1,79	68	38	11	4,81	135	35
.	.	.	5	16	.	13	1	.	.	.	36
2	.	14	2	.	.	.	3	2	.	10	37
Landwirtschaftliche Betriebe mit Gartenbau											
.	1	.	.	.	38
.	39
.	40
.	.	.	1	41
.	42
.	43
.	44
.	45
.	.	.	1	.	.	.	1	.	.	.	46

19. Betriebe der Rechtsform Einzelunternehmen mit Anbau von Gartenbauerzeugnissen 2005

Lfd. Nr.	Gärtnerische Nutzfläche von ... bis unter ... ha Betriebstyp	Insgesamt					Davon			
		Betriebe	LF	GN			Haupterwerbs			
				zusam- men	Gewächs- hausfläche	abgedeckte Freiland- fläche	GN			
							Betriebe	LF	zusam- men	Gewächs- hausfläche
		Anzahl	ha							
		1	2	3	4	5	6	7	8	9

Betriebe insgesamt

1	unter 0,5	181	589	33	15,28	1	135	367	27	14,58
2	0,5 - 1	50	1 315	35	4,38	1	35	1 238	25	.
3	1 - 2	48	284	61	6,57	2	30	.	41	.
4	2 - 3	23	769	56	0,56	2	16	626	39	0,56
5	3 - 5	13	425	.	.	.	8	352	31	.
6	5 - 10	24	1 806	162	0,66	.	19	1 687	132	.
7	10 - 20	5	253	.	.	.	4	.	.	.
8	20 und mehr	14	2 374	.	.	51	14	2 374	.	.
9	Insgesamt	336	7 826	1 038	31,15	60	261	7 122	923	30,07

davon Gartenbaubetriebe

10	unter 0,5	153	94	30	.	.	131	53	25	14,53
11	0,5 - 1	41	49	29	4,38	1	31	36	22	.
12	1 - 2	39	83	51	.	.	25	.	.	.
13	2 - 3	18	73	44	0,56	.	13	.	.	0,56
14	3 - 5	9	5	24	19	.
15	5 - 10	18	545	118	0,66	.	13	426	88	.
16	10 - 20	4	3	37	37	.
17	20 und mehr	9	746	367	.	51	9	746	367	.
18	Zusammen	291	1 691	722	.	56	230	1 433	624	.

darunter Betriebe mit Schwerpunkt Erzeugung

19	unter 0,5	107	71	23	11,91	.	89	40	19	11,40
20	0,5 - 1	37	46	26	4,36	1	27	32	19	.
21	1 - 2	37	81	48	6,55	.	23	51	31	.
22	2 - 3	16	67	39	0,36	.	11	52	27	0,36
23	3 - 5	9	5	24	19	.
24	5 - 10	18	545	118	0,66	.	13	426	88	.
25	10 - 20	4	3	37	37	.
26	20 und mehr	9	746	367	.	51	9	746	367	.
27	Zusammen	237	1 654	704	27,55	56	180	1 407	607	26,65

nach Betriebstyp

28	Obstbau	39	270	221	.	.	10	190	163	.
29	Gemüsebau	28	498	191	3,51	53	21	478	185	.
30	Blumen und Zierpflanzen	117	161	70	21,66	2	107	131	62	21,03
31	Baumschulen	28	233	119	0,39	1	24	196	105	.
32	Sonstige Betriebe mit Schwerpunkt Erzeugung	25	492	102	.	.	18	411	93	1,85

Landwirtschaftliche Betriebe mit Gartenbau

33	unter 0,5	8	505	3	.	.	4	313	1	.
34	0,5 - 1	9	1 266	6	.	.	4	1 202	3	.
35	1 - 2	7	201	10	.	.	5	.	.	.
36	2 - 3	5	696	13	.	.	3	.	.	.
37	3 - 5	4	3	328	12	.
38	5 - 10	6	1 261	43	.	.	6	1 261	43	.
39	10 - 20	1	1	.	.	.
40	20 und mehr	5	1 628	.	.	.	5	1 628	.	.
41	Zusammen	45	6 135	316	.	4	31	5 689	299	.

nach sozialökonomischer Gliederung und Größenklassen der gärtnerischen Nutzfläche (809)

Nebenerwerbsbetriebe						Betriebe mit Einkommen des Betriebsinhabers bzw. Ehegatten durch Erwerbstätigkeit außerhalb des Betriebes					Lfd. Nr.
betriebe	Betriebe	LF	GN			Betriebe	LF	GN			
			zusammen	Gewächshausfläche	abgedeckte Freilandfläche			zusammen	Gewächshausfläche	abgedeckte Freilandfläche	
abgedeckte Freilandfläche											
Anzahl	ha				Anzahl	ha					
10	11	12	13	14	15	16	17	18	19	20	
Betriebe insgesamt											
.	26	232	6	0,68	.	36	152	8	1,66	0	1
.	15	78	10	.	.	13	989	8	.	.	2
.	16	.	20	.	.	10	32	13	-	-	3
2	7	143	17	-	-	6	81	15	.	-	4
.	5	72	.	.	.	4	147	16	.	.	5
.	5	119	30	.	-	10	546	68	.	.	6
.	1	.	.	-	-	3	229	43	-	.	7
51	-	-	-	-	-	4	954	159	.	-	8
59	75	703	115	1,08	1	86	3 129	330	2,53	1	9
davon Gartenbaubetriebe											
.	22	41	4	.	-	32	44	7	1,66	0	10
.	10	14	7	.	.	8	8	5	.	.	11
.	14	.	.	.	-	8	.	.	-	-	12
.	5	.	.	-	-	4	.	.	.	-	13
.	4	.	.	.	-	3	14
.	5	119	30	.	-	7	169	48	.	.	15
.	1	.	.	-	-	2	.	.	-	.	16
51	-	-	-	-	-	2	.	.	-	-	17
.	61	257	98	1,08	.	66	416	178	2,53	1	18
darunter Betriebe mit Schwerpunkt Erzeugung											
.	18	31	4	0,51	.	20	31	5	1,08	.	19
.	10	14	7	.	.	7	7	4	.	.	20
.	14	30	17	.	-	8	.	.	-	-	21
.	5	15	12	-	-	3	9	8	-	-	22
.	4	.	.	-	-	3	.	.	.	-	23
.	5	119	30	.	-	7	169	48	.	.	24
.	1	.	.	-	-	2	.	.	-	.	25
51	-	-	-	-	-	2	.	.	-	-	26
.	57	248	97	0,91	.	52	398	173	1,92	1	27
nach Betriebstyp											
-	29	80	58	.	-	22	119	98	.	-	28
.	7	20	7	.	-	3	.	1	.	-	29
.	10	30	9	0,64	.	14	63	12	1,21	0	30
1	4	37	14	.	-	6	.	32	.	.	31
.	7	81	10	.	-	7	158	29	.	-	32
Landwirtschaftliche Betriebe mit Gartenbau											
-	4	192	2	-	-	4	107	2	-	-	33
-	5	64	3	-	-	5	982	3	-	-	34
.	2	.	.	-	-	2	.	.	-	-	35
.	2	.	.	-	-	2	.	.	-	-	36
-	1	.	.	-	-	1	.	.	-	-	37
.	-	-	-	-	-	3	377	20	-	-	38
-	-	-	-	-	-	1	.	.	-	-	39
-	-	-	-	-	-	2	.	.	-	-	40
.	14	446	17	-	-	20	2 714	152	-	-	41

20. Betriebe mit Anbau von Gartenbauerzeugnissen nach

20.1 Betriebe insgesamt nach Absatzwegen und

Lfd. Nr.	Gärtnerische Nutzfläche von ... bis unter ... ha Betriebstyp	Insgesamt		Und zwar						
				über Erzeuger- organi- sationen	über Versteige- rungen, Absatz- genossen- schaften, Erzeuger- Großmarkt	über Großmarkt (Selbstver- markter)	zusam- men	über Groß- und Einzel		
								und zwar		
								an Groß- händler, Filialisten, Kommissi- onäre u.a.	im Fahrverkauf an Einzel- handel	an eigenen rechtlich selbst- ständigen Großhandel
		Betriebe	GN	Betriebe						
Anzahl	ha	Anzahl								
1	2	3	4	5	6	7	8	9		
Betriebe insgesamt										
1	unter 0,5	179	38	6	3	7	45	21	10	6
2	0,5 - 1	62	43	4	-	2	8	3	1	2
3	1 - 2	62	84	5	4	5	20	11	3	5
4	2 - 3	32	77	4	1	-	2	1	-	-
5	3 - 5	16	60	3	-	1	3	2	1	-
6	5 - 10	30	205	3	4	3	5	3	-	1
7	10 - 20	18	235	7	1	-	3	2	-	-
8	20 und mehr	45	4 208	19	7	2	13	13	1	1
9	Insgesamt	444	4 950	51	20	20	99	56	16	15
davon Gartenbaubetriebe										
10	unter 0,5	170	35	6	3	7	44	21	10	6
11	0,5 - 1	48	33	4	-	2	6	3	1	-
12	1 - 2	49	66	5	4	5	18	10	3	4
13	2 - 3	22	53	4	1	-	2	1	-	-
14	3 - 5	10	37	2	-	-	3	2	1	-
15	5 - 10	22	150	1	3	1	1	1	-	-
16	10 - 20	13	166	6	-	-	2	2	-	-
17	20 und mehr	30	3 149	15	5	2	9	9	1	-
18	Zusammen	364	3 689	43	16	17	85	49	16	10
darunter Betriebe mit Schwerpunkt Erzeugung										
19	unter 0,5	120	27	6	2	5	35	15	7	5
20	0,5 - 1	43	30	3	-	2	6	3	1	-
21	1 - 2	47	.	5	4	5	18	10	3	4
22	2 - 3	20	.	4	1	-	2	1	-	-
23	3 - 5	9	.	2	-	-	3	2	1	-
24	5 - 10	22	150	1	3	1	1	1	-	-
25	10 - 20	13	166	6	-	-	2	2	-	-
26	20 und mehr	30	3 149	15	5	2	9	9	1	-
27	Zusammen	304	3 667	42	15	15	76	43	13	9
nach Betriebstyp										
28	Obstbau	54	2 186	14	6	-	5	3	1	1
29	Gemüsebau	42	654	12	1	2	11	8	3	1
30	Blumen und Zierpflanzen	135	91	10	6	13	43	25	5	6
31	Baumschulen	36	195	1	2	-	6	2	1	-
32	Sonstige Betriebe mit Schwerpunkt Erzeugung	37	541	5	-	-	11	5	3	1
Landwirtschaftliche Betriebe mit Gartenbau										
33	unter 0,5	9	3	-	-	-	1	-	-	-
34	0,5 - 1	14	10	-	-	-	2	-	-	2
35	1 - 2	13	18	-	-	-	2	1	-	1
36	2 - 3	10	24	-	-	-	-	-	-	-
37	3 - 5	6	23	1	-	1	-	-	-	-
38	5 - 10	8	56	2	1	2	4	2	-	1
39	10 - 20	5	68	1	1	-	1	-	-	-
40	20 und mehr	15	1 059	4	2	-	4	4	-	1
41	Zusammen	80	1 261	8	4	3	14	7	-	5

1) z.B. Behörden, kommunale Stellen, Gastronomie und Großküchen

2) z.B. Straßenhandel, Versand, "Abo-Kiste"

Absatzwegen und Anteil an Verkaufserlösen 2004 (810)

Größenklassen der gärtnerischen Nutzfläche (810.1)

mit Absatz											Lfd. Nr.
handel	an sonstige Großabnehmer				direkt an Endverbraucher						
	zusammen	und zwar			zusammen	und zwar					
an eigenen rechtlich selbstständigen Einzelhandelsbetrieb		an andere Gartenbaubetriebe	an die Verarbeitungsindustrie	an Sonstige ¹⁾		über eigenes Ladengeschäft, Verkaufsgewächshaus usw.	über eigenes Gartencenter	ab Betrieb ohne eigenes Ladengeschäft	über Wochenmarkt	sonstiger Direktabsatz ²⁾	
Betriebe											
Anzahl											
10	11	12	13	14	15	16	17	18	19	20	
Betriebe insgesamt											
15	34	19	2	17	171	122	3	40	45	17	1
4	17	7	5	5	57	18	2	26	16	14	2
4	16	11	4	4	51	14	1	26	12	17	3
1	12	8	1	6	28	6	1	14	9	9	4
-	5	4	-	3	12	3	1	5	4	6	5
2	11	5	3	7	19	4	1	9	3	6	6
1	9	4	2	3	11	1	2	6	1	4	7
1	16	4	13	1	22	10	1	6	13	10	8
28	120	62	30	46	371	178	12	132	103	83	9
davon Gartenbaubetriebe											
14	34	19	2	17	162	120	3	35	44	15	10
2	15	6	4	5	44	17	2	19	15	8	11
4	15	10	4	3	38	12	1	17	10	11	12
1	8	6	1	3	19	4	1	10	7	6	13
-	4	4	-	2	7	2	1	3	3	3	14
-	11	5	3	7	14	3	1	8	3	3	15
-	7	4	1	2	8	1	2	5	-	2	16
-	8	4	5	1	19	7	1	6	12	10	17
21	102	58	20	40	311	166	12	103	94	58	18
darunter Betriebe mit Schwerpunkt Erzeugung											
13	27	15	2	14	113	77	1	29	37	11	19
2	12	4	4	4	39	15	2	17	13	8	20
4	15	10	4	3	36	12	1	16	9	11	21
1	7	5	1	2	17	3	-	10	7	5	22
-	3	3	-	1	6	1	-	3	3	3	23
-	11	5	3	7	14	3	1	8	3	3	24
-	7	4	1	2	8	1	2	5	-	2	25
-	8	4	5	1	19	7	1	6	12	10	26
20	90	50	20	34	252	119	8	94	84	53	27
nach Betriebstyp											
-	19	3	14	2	36	3	-	16	10	19	28
1	8	4	2	3	29	10	-	12	13	11	29
13	32	21	2	13	124	86	3	31	43	11	30
3	23	17	1	12	33	6	5	23	3	3	31
3	8	5	1	4	30	14	-	12	15	9	32
Landwirtschaftliche Betriebe mit Gartenbau											
1	-	-	-	-	9	2	-	5	1	2	33
2	2	1	1	-	13	1	-	7	1	6	34
-	1	1	-	1	13	2	-	9	2	6	35
-	4	2	-	3	9	2	-	4	2	3	36
-	1	-	-	1	5	1	-	2	1	3	37
2	-	-	-	-	5	1	-	1	-	3	38
1	2	-	1	1	3	-	-	1	1	2	39
1	8	-	8	-	3	3	-	-	1	-	40
7	18	4	10	6	60	12	-	29	9	25	41

Noch: 20. Betriebe mit Anbau von Gartenbauerzeugnissen nach

20.2 Betriebe insgesamt nach Absatzwegen und

Lfd. Nr.	Arbeitskräfte- einheiten von ... bis unter ...	Insgesamt		Und zwar						
				über Erzeuger- organi- sationen	über Versteige- rungen, Absatz- genossen- schaften, Erzeuger- Großmarkt	über Großmarkt (Selbstver- markter)	über Groß- und Einzel			
							zusam- men	und zwar		
								an Groß- händler, Filialisten, Kommis- sionäre u.a.	im Fahrverkauf an Einzel- handel	an eigenen rechtlich selbst- ständigen Großhandel
		Betriebe	GN	Betriebe						
Anzahl	ha	Anzahl								
1	2	3	4	5	6	7	8	9		
Betriebe insgesamt										
1	unter 1	85	129	7	1	2	7	3	-	2
2	1 - 2	103	232	4	4	2	21	6	4	6
3	2 - 5	166	695	14	3	8	40	23	7	4
4	5 - 10	58	768	10	4	7	18	16	2	-
5	10 und mehr	52	3 128	16	8	1	13	8	3	3
6	Insgesamt	444	4 950	51	20	20	99	56	16	15
davon Gartenbaubetriebe										
7	unter 1	54	118	7	1	2	7	3	-	2
8	1 - 2	83	149	2	3	2	17	5	4	4
9	2 - 5	145	474	12	3	5	34	19	7	2
10	5 - 10	49	631	8	3	7	17	15	2	-
11	10 und mehr	33	2 318	14	6	1	10	7	3	2
12	Zusammen	364	3 689	43	16	17	85	49	16	10
darunter Betriebe mit Schwerpunkt Erzeugung										
13	unter 1	52	.	7	1	1	6	2	-	2
14	1 - 2	62	142	1	3	2	13	2	3	4
15	2 - 5	119	467	12	3	4	31	17	6	1
16	5 - 10	40	625	8	2	7	17	15	2	-
17	10 und mehr	31	.	14	6	1	9	7	2	2
18	Zusammen	304	3 667	42	15	15	76	43	13	9
Landwirtschaftliche Betriebe mit Gartenbau										
19	unter 1	11	11	-	-	-	-	-	-	-
20	1 - 2	20	83	2	1	-	4	1	-	2
21	2 - 5	21	221	2	-	3	6	4	-	2
22	5 - 10	9	137	2	1	-	1	1	-	-
23	10 und mehr	19	808	2	2	-	3	1	-	1
24	Zusammen	80	1 261	8	4	3	14	7	-	5

1) z.B. Behörden, kommunale Stellen, Gastronomie und Großküchen

2) z.B. Straßenhandel, Versand, "Abo-Kiste"

Absatzwegen und Anteil an Verkaufserlösen 2004 (810)

Größenklassen der Arbeitskräfteeinheiten (810.2)

mit Absatz											Lfd. Nr.											
handel	an sonstige Großabnehmer				direkt an Endverbraucher																	
	zusammen	und zwar			zusammen	und zwar																
an eigenen rechtlich selbstständigen Einzelhandelsbetrieb		an andere Gartenbaubetriebe	an die Verarbeitungsindustrie	an Sonstige ¹⁾		über eigenes Ladengeschäft, Verkaufsgewächshaus usw.	über eigenes Gartencenter	ab Betrieb ohne eigenes Ladengeschäft	über Wochenmarkt	sonstiger Direktabsatz ²⁾												
Betriebe																						
Anzahl																						
10	11	12	13	14	15	16	17	18	19	20												
Betriebe insgesamt																						
2	18	4	12	3	48	5	1	25	4	18	1											
7	19	13	2	8	92	41	-	33	30	17	2											
13	42	21	7	18	150	89	1	52	44	22	3											
2	23	14	3	12	47	29	4	14	14	12	4											
4	18	10	6	5	34	14	6	8	11	14	5											
28	120	62	30	46	371	178	12	132	103	83	6											
davon Gartenbaubetriebe																						
2	17	4	11	3	38	5	1	18	2	15	7											
5	18	13	2	7	76	39	-	23	28	12	8											
11	36	19	4	16	136	86	1	46	42	15	9											
2	21	14	2	11	40	27	4	11	13	8	10											
1	10	8	1	3	21	9	6	5	9	8	11											
21	102	58	20	40	311	166	12	103	94	58	12											
darunter Betriebe mit Schwerpunkt Erzeugung																						
2	17	4	11	3	38	4	1	17	2	15	13											
4	15	11	2	6	56	28	-	19	23	9	14											
11	30	15	4	14	110	62	-	43	39	14	15											
2	19	13	2	9	31	19	3	10	11	7	16											
1	9	7	1	2	19	8	4	5	9	8	17											
20	90	50	20	34	252	119	8	94	84	53	18											
Landwirtschaftliche Betriebe mit Gartenbau																						
-	1	-	1	-	10	-	-	7	2	3	19											
2	1	-	-	1	16	2	-	10	2	5	20											
2	6	2	3	2	14	3	-	6	2	7	21											
-	2	-	1	1	7	2	-	3	1	4	22											
3	8	2	5	2	13	5	-	3	2	6	23											
7	18	4	10	6	60	12	-	29	9	25	24											

Noch: 20. Betriebe mit Anbau von Gartenbauerzeugnissen nach Absatzwegen und Anteil an Verkaufserlösen 2004 (810)

20.3 Betriebe mit Absatz über Gemeinschaftsverkauf nach Größenklassen der gärtnerischen Nutzfläche (810.3)

Lfd. Nr.	Gärtnerische Nutzfläche von ... bis unter ... ha Betriebstyp	Insgesamt		Darunter Absatz über Erzeugerorganisationen, Versteigerungen, Absatzgenossenschaften, Erzeugergroßmarkt (Gemeinschaftsverkauf)							
				zusammen		darunter mit Verkaufserlösen von ... %					
		Betriebe	GN	Betriebe	GN	25 bis unter 50		50 bis unter 75		75 und mehr	
		Anzahl	ha	Anzahl	ha	Anzahl	ha	Anzahl	ha	Anzahl	ha
		1	2	3	4	5	6	7	8	9	10
Betriebe insgesamt											
1	unter 0,5	179	38	9	3	2	.	1	.	3	1
2	0,5 - 1	62	43	4	3	-	-	1	.	1	.
3	1 - 2	62	84	7	10	-	-	1	.	4	5
4	2 - 3	32	77	5	12	1	.	2	.	2	.
5	3 - 5	16	60	3	11	1	.	-	-	2	.
6	5 - 10	30	205	7	51	-	-	1	.	5	37
7	10 - 20	18	235	8	114	2	.	-	-	4	51
8	20 und mehr	45	4 208	25	2 792	3	220	2	.	16	2 096
9	Insgesamt	444	4 950	68	2 996	9	256	8	156	37	2 203
davon Gartenbaubetriebe											
10	unter 0,5	170	35	9	3	2	.	1	.	3	1
11	0,5 - 1	48	33	4	3	-	-	1	.	1	.
12	1 - 2	49	86	7	10	-	-	1	.	4	5
13	2 - 3	22	53	5	12	1	.	2	.	2	.
14	3 - 5	10	37	2	.	1	.	-	-	1	.
15	5 - 10	22	150	4	31	-	-	-	-	3	.
16	10 - 20	13	166	6	.	2	.	-	-	3	.
17	20 und mehr	30	3 149	19	2 272	3	220	2	.	12	1 850
18	Zusammen	364	3 689	56	2 417	9	256	7	.	29	1 919
darunter Betriebe mit Schwerpunkt Erzeugung											
19	unter 0,5	120	27	8	3	2	.	1	.	3	1
20	0,5 - 1	43	30	3	2	-	-	1	.	1	.
21	1 - 2	47	.	7	10	-	-	1	.	4	5
22	2 - 3	20	.	5	12	1	.	2	.	2	.
23	3 - 5	9	.	2	.	1	.	-	-	1	.
24	5 - 10	22	150	4	31	-	-	-	-	3	.
25	10 - 20	13	166	6	.	2	.	-	-	3	.
26	20 und mehr	30	3 149	19	2 272	3	220	2	.	12	1 850
27	Zusammen	304	3 667	54	2 417	9	256	7	.	29	1 919
nach Betriebstyp											
28	Obstbau	54	2 186	19	1 731	1	.	2	.	15	1 520
29	Gemüsebau	42	654	13	226	2	.	1	.	8	35
30	Blumen und Zierpflanzen	135	91	14	22	3	4	4	5	3	.
31	Baumschulen	36	195	3	43	1	.	-	-	-	-
32	Sonstige Betriebe mit Schwerpunkt Erzeugung	37	541	5	395	2	.	-	-	3	.
Landwirtschaftliche Betriebe mit Gartenbau											
33	unter 0,5	9	3	-	-	-	-	-	-	-	-
34	0,5 - 1	14	10	-	-	-	-	-	-	-	-
35	1 - 2	13	18	-	-	-	-	-	-	-	-
36	2 - 3	10	24	-	-	-	-	-	-	-	-
37	3 - 5	6	23	1	.	-	-	-	-	1	.
38	5 - 10	8	56	3	20	-	-	1	.	2	.
39	10 - 20	5	68	2	.	-	-	-	-	1	.
40	20 und mehr	15	1 059	6	520	-	-	-	-	4	246
41	Zusammen	80	1 261	12	578	-	-	1	.	8	283

Noch: 20. Betriebe mit Anbau von Gartenbauerzeugnissen nach Absatzwegen und Anteil an Verkaufserlösen 2004 (810)

20.4 Betriebe mit Absatz über Großmärkte (Selbstvermarkter) nach Größenklassen der gärtnerischen Nutzfläche (810.4)

Lfd. Nr.	Gärtnerische Nutzfläche von ... bis unter ... ha Betriebstyp	Insgesamt		Darunter Absatz über Großmarkt							
				zusammen		darunter mit Verkaufserlösen von ... %					
						25 bis unter 50		50 bis unter 75		75 und mehr	
		Betriebe	GN	Betriebe	GN	Betriebe	GN	Betriebe	GN	Betriebe	GN
		Anzahl	ha	Anzahl	ha	Anzahl	ha	Anzahl	ha	Anzahl	ha
		1	2	3	4	5	6	7	8	9	10
Betriebe insgesamt											
1	unter 0,5	179	38	7	2	1	.	3	.	-	-
2	0,5 - 1	62	43	2	.	-	-	-	-	1	.
3	1 - 2	62	84	5	8	1	.	2	.	2	.
4	2 - 3	32	77	-	-	-	-	-	-	-	-
5	3 - 5	16	60	1	.	-	-	1	.	-	-
6	5 - 10	30	205	3	24	1	.	-	-	1	.
7	10 - 20	18	235	-	-	-	-	-	-	-	-
8	20 und mehr	45	4 208	2	.	-	-	1	.	1	.
9	Insgesamt	444	4 950	20	218	3	.	7	.	5	.
davon Gartenbaubetriebe											
10	unter 0,5	170	35	7	2	1	.	3	.	-	-
11	0,5 - 1	48	33	2	.	-	-	-	-	1	.
12	1 - 2	49	86	5	8	1	.	2	.	2	.
13	2 - 3	22	53	-	-	-	-	-	-	-	-
14	3 - 5	10	37	-	-	-	-	-	-	-	-
15	5 - 10	22	150	1	.	-	-	-	-	1	.
16	10 - 20	13	166	-	-	-	-	-	-	-	-
17	20 und mehr	30	3 149	2	.	-	-	1	.	1	.
18	Zusammen	364	3 689	17	200	2	.	6	.	5	.
darunter Betriebe mit Schwerpunkt Erzeugung											
19	unter 0,5	120	27	5	2	1	.	2	.	-	-
20	0,5 - 1	43	30	2	.	-	-	-	-	1	.
21	1 - 2	47	.	5	8	1	.	2	.	2	.
22	2 - 3	20	.	-	-	-	-	-	-	-	-
23	3 - 5	9	.	-	-	-	-	-	-	-	-
24	5 - 10	22	150	1	.	-	-	-	-	1	.
25	10 - 20	13	166	-	-	-	-	-	-	-	-
26	20 und mehr	30	3 149	2	.	-	-	1	.	1	.
27	Zusammen	304	3 667	15	200	2	.	5	.	5	.
nach Betriebstyp											
28	Obstbau	54	2 186	-	-	-	-	-	-	-	-
29	Gemüsebau	42	654	2	.	-	-	1	.	1	.
30	Blumen und Zierpflanzen	135	91	13	.	2	.	4	.	4	.
31	Baumschulen	36	195	-	-	-	-	-	-	-	-
32	Sonstige Betriebe mit Schwerpunkt Erzeugung	37	541	-	-	-	-	-	-	-	-
Landwirtschaftliche Betriebe mit Gartenbau											
33	unter 0,5	9	3	-	-	-	-	-	-	-	-
34	0,5 - 1	14	10	-	-	-	-	-	-	-	-
35	1 - 2	13	18	-	-	-	-	-	-	-	-
36	2 - 3	10	24	-	-	-	-	-	-	-	-
37	3 - 5	6	23	1	.	-	-	1	.	-	-
38	5 - 10	8	56	2	.	1	.	-	-	-	-
39	10 - 20	5	68	-	-	-	-	-	-	-	-
40	20 und mehr	15	1 059	-	-	-	-	-	-	-	-
41	Zusammen	80	1 261	3	19	1	.	1	.	-	-

Noch: 20. Betriebe mit Anbau von Gartenbauerzeugnissen nach Absatzwegen und Anteil an Verkaufserlösen 2004 (810)

20.5 Betriebe mit Absatz über Groß- und Einzelhandel nach Größenklassen der gärtnerischen Nutzfläche (810.5)

Lfd. Nr.	Gärtnerische Nutzfläche von ... bis unter ... ha Betriebstyp	Insgesamt		Darunter Absatz über Groß- oder Einzelhandel ¹⁾							
				zusammen		darunter mit Verkaufserlösen von ... %					
						25 bis unter 50		50 bis unter 75		75 und mehr	
		Betriebe	GN	Betriebe	GN	Betriebe	GN	Betriebe	GN	Betriebe	GN
		Anzahl	ha	Anzahl	ha	Anzahl	ha	Anzahl	ha	Anzahl	ha
		1	2	3	4	5	6	7	8	9	10
Betriebe insgesamt											
1	unter 0,5	179	38	45	10	7	2	6	2	5	1
2	0,5 - 1	62	43	8	.	1	.	.	.	1	.
3	1 - 2	62	84	20	27	6	10	3	4	7	9
4	2 - 3	32	77	2	.	.	.	1	.	.	.
5	3 - 5	16	60	3	10	2	.	1	.	.	.
6	5 - 10	30	205	5	38	2	.
7	10 - 20	18	235	3	43	1	.	1	.	1	.
8	20 und mehr	45	4 208	13	1 064	4	454	3	235	5	241
9	Insgesamt	444	4 950	99	1 203	21	483	15	264	21	279
davon Gartenbaubetriebe											
10	unter 0,5	170	35	44	.	7	2	5	.	5	1
11	0,5 - 1	48	33	6	.	1	.	.	.	1	.
12	1 - 2	49	86	18	.	6	10	3	4	6	.
13	2 - 3	22	53	2	.	.	.	1	.	.	.
14	3 - 5	10	37	3	10	2	.	1	.	.	.
15	5 - 10	22	150	1
16	10 - 20	13	166	2	.	.	.	1	.	1	.
17	20 und mehr	30	3 149	9	703	3	.	3	235	2	.
18	Zusammen	364	3 689	85	800	19	.	14	.	15	138
darunter Betriebe mit Schwerpunkt Erzeugung											
19	unter 0,5	120	27	35	8	6	1	5	.	4	1
20	0,5 - 1	43	30	6	4	1	.	.	.	1	.
21	1 - 2	47	.	18	.	6	10	3	4	6	.
22	2 - 3	20	.	2	.	.	.	1	.	.	.
23	3 - 5	9	.	3	10	2	.	1	.	.	.
24	5 - 10	22	150	1
25	10 - 20	13	166	2	.	.	.	1	.	1	.
26	20 und mehr	30	3 149	9	703	3	.	3	235	2	.
27	Zusammen	304	3 667	76	798	18	.	14	.	14	138
nach Betriebstyp											
28	Obstbau	54	2 186	5	.	2	.	1	.	2	.
29	Gemüsebau	42	654	11	323	1	.	4	.	3	.
30	Blumen und Zierpflanzen	135	91	43	36	10	10	6	6	4	1
31	Baumschulen	36	195	6	.	2	.	1	.	1	.
32	Sonstige Betriebe mit Schwerpunkt Erzeugung	37	541	11	243	3	23	2	.	4	.
Landwirtschaftliche Betriebe mit Gartenbau											
33	unter 0,5	9	3	1	.	.	.	1	.	.	.
34	0,5 - 1	14	10	2
35	1 - 2	13	18	2	1	.
36	2 - 3	10	24
37	3 - 5	6	23
38	5 - 10	8	56	4	2	.
39	10 - 20	5	68	1	.	1
40	20 und mehr	15	1 059	4	361	1	.	.	.	3	.
41	Zusammen	80	1 261	14	404	2	.	1	.	6	142

1) Absatz über Groß- und Einzelhandel umfasst die folgenden Absatzwege: Absatz an Großhändler, Filialisten, Kommissionäre, Absatz im Fahrverkauf an Einzelhandel, Absatz an eigenen rechtlich selbstständigen Großhandel, Absatz an eigenen rechtlich selbstständigen Einzelhandelsbetrieb

Noch: 20. Betriebe mit Anbau von Gartenbauerzeugnissen nach Absatzwegen und Anteil an Verkaufserlösen 2004 (810)

20.6 Betriebe mit Absatz an sonstige Großabnehmer nach Größenklassen der gärtnerischen Nutzfläche (810.6)

Lfd. Nr.	Gärtnerische Nutzfläche von ... bis unter ... ha Betriebstyp	Insgesamt		Darunter Absatz an sonstige Großabnehmer ¹⁾							
				zusammen		darunter mit Verkaufserlösen von ... %					
						25 bis unter 50		50 bis unter 75		75 und mehr	
		Betriebe	GN	Betriebe	GN	Betriebe	GN	Betriebe	GN	Betriebe	GN
		Anzahl	ha	Anzahl	ha	Anzahl	ha	Anzahl	ha	Anzahl	ha
		1	2	3	4	5	6	7	8	9	10
Betriebe insgesamt											
1	unter 0,5	179	38	34	9	4	1	2	.	1	.
2	0,5 - 1	62	43	17	12	-	-	4	3	7	5
3	1 - 2	62	84	16	22	2	.	2	.	3	4
4	2 - 3	32	77	12	28	3	7	1	.	2	.
5	3 - 5	16	60	5	18	1	.	-	-	2	.
6	5 - 10	30	205	11	72	3	19	1	.	5	30
7	10 - 20	18	235	9	117	-	-	3	40	2	.
8	20 und mehr	45	4 208	16	1 371	3	308	-	-	10	831
9	Insgesamt	444	4 950	120	1 649	16	341	13	56	32	910
davon Gartenbaubetriebe											
10	unter 0,5	170	35	34	9	4	1	2	.	1	.
11	0,5 - 1	48	33	15	.	-	-	4	3	6	.
12	1 - 2	49	66	15	.	2	.	2	.	3	4
13	2 - 3	22	53	8	19	2	.	1	.	1	.
14	3 - 5	10	37	4	.	1	.	-	-	1	.
15	5 - 10	22	150	11	72	3	19	1	.	5	30
16	10 - 20	13	166	7	.	-	-	3	40	1	.
17	20 und mehr	30	3 149	8	685	2	.	-	-	3	379
18	Zusammen	364	3 689	102	926	14	.	13	56	21	439
darunter Betriebe mit Schwerpunkt Erzeugung											
19	unter 0,5	120	27	27	8	4	1	2	.	1	.
20	0,5 - 1	43	30	12	9	-	-	3	2	6	.
21	1 - 2	47	.	15	.	2	.	2	.	3	4
22	2 - 3	20	.	7	16	2	.	1	.	1	.
23	3 - 5	9	.	3	11	1	.	-	-	1	.
24	5 - 10	22	150	11	72	3	19	1	.	5	30
25	10 - 20	13	166	7	.	-	-	3	40	1	.
26	20 und mehr	30	3 149	8	685	2	.	-	-	3	379
27	Zusammen	304	3 667	90	917	14	.	12	55	21	439
nach Betriebstyp											
28	Obstbau	54	2 186	19	563	1	.	2	.	12	343
29	Gemüsebau	42	654	8	104	1	.	1	.	2	.
30	Blumen und Zierpflanzen	135	91	32	19	5	3	-	-	2	.
31	Baumschulen	36	195	23	146	4	16	8	35	5	38
32	Sonstige Betriebe mit Schwerpunkt Erzeugung	37	541	8	84	3	12	1	.	-	-
Landwirtschaftliche Betriebe mit Gartenbau											
33	unter 0,5	9	3	-	-	-	-	-	-	-	-
34	0,5 - 1	14	10	2	.	-	-	-	-	1	.
35	1 - 2	13	18	1	.	-	-	-	-	-	-
36	2 - 3	10	24	4	9	1	.	-	-	1	.
37	3 - 5	6	23	1	.	-	-	-	-	1	.
38	5 - 10	8	56	-	-	-	-	-	-	-	-
39	10 - 20	5	68	2	.	-	-	-	-	1	.
40	20 und mehr	15	1 059	8	686	1	.	-	-	7	452
41	Zusammen	80	1 261	18	723	2	.	-	-	11	471

1) Absatz an sonstige Großabnehmer umfasst folgende Absatzwege: Absatz an andere Gartenbaubetriebe, Absatz an die Verarbeitungsindustrie (auch eigene rechtlich selbstständige Betriebe), Absatz an Sonstige (z. B. Behörden, kommunale Stellen, Gastronomie und Großküchen)

Noch: 20. Betriebe mit Anbau von Gartenbauerzeugnissen nach Absatzwegen und Anteil an Verkaufserlösen 2004 (810)

20.7 Betriebe mit Absatz direkt an Endverbraucher nach Größenklassen der gärtnerischen Nutzfläche (810.7)

Lfd. Nr.	Gärtnerische Nutzfläche von ... bis unter ... ha Betriebstyp	Insgesamt		Darunter Absatz direkt an Endverbraucher ¹⁾							
				zusammen		darunter mit Verkaufserlösen von ... %					
						25 bis unter 50		50 bis unter 75		75 und mehr	
		Betriebe	GN	Betriebe	GN	Betriebe	GN	Betriebe	GN	Betriebe	GN
		Anzahl	ha	Anzahl	ha	Anzahl	ha	Anzahl	ha	Anzahl	ha
		1	2	3	4	5	6	7	8	9	10
Betriebe insgesamt											
1	unter 0,5	179	38	171	36	8	.	14	.	147	29
2	0,5 - 1	62	43	57	40	1	.	3	.	47	32
3	1 - 2	62	84	51	69	4	5	5	7	34	47
4	2 - 3	32	77	28	68	3	8	3	8	21	50
5	3 - 5	16	60	12	44	1	.	3	10	7	27
6	5 - 10	30	205	19	129	2	.	4	28	11	73
7	10 - 20	18	235	11	139	-	-	2	.	6	74
8	20 und mehr	45	4 208	22	2 253	3	253	-	-	4	139
9	Insgesamt	444	4 950	371	2 777	22	288	34	79	277	471
davon Gartenbaubetriebe											
10	unter 0,5	170	35	162	33	8	.	13	.	139	26
11	0,5 - 1	48	33	44	30	1	.	3	.	34	23
12	1 - 2	49	66	38	51	4	5	5	7	22	29
13	2 - 3	22	53	19	47	3	8	2	.	13	31
14	3 - 5	10	37	7	26	-	-	3	10	4	16
15	5 - 10	22	150	14	94	1	.	3	.	9	.
16	10 - 20	13	166	8	101	-	-	1	.	4	.
17	20 und mehr	30	3 149	19	1 939	3	253	-	-	4	139
18	Zusammen	364	3 689	311	2 321	20	.	30	58	229	371
darunter Betriebe mit Schwerpunkt Erzeugung											
19	unter 0,5	120	27	113	25	8	.	10	.	93	19
20	0,5 - 1	43	30	39	27	1	.	2	.	30	20
21	1 - 2	47	.	36	48	4	5	5	7	20	27
22	2 - 3	20	.	17	42	3	8	2	.	11	26
23	3 - 5	9	.	6	23	-	-	3	10	3	13
24	5 - 10	22	150	14	94	1	.	3	.	9	.
25	10 - 20	13	166	8	101	-	-	1	.	4	.
26	20 und mehr	30	3 149	19	1 939	3	253	-	-	4	139
27	Zusammen	304	3 667	252	2 299	20	.	26	56	174	351
nach Betriebstyp											
28	Obstbau	54	2 186	36	1 419	1	.	3	7	18	102
29	Gemüsebau	42	654	29	318	3	253	2	.	21	58
30	Blumen und Zierpflanzen	135	91	124	62	8	5	12	8	96	43
31	Baumschulen	36	195	33	178	5	16	6	25	17	81
32	Sonstige Betriebe mit Schwerpunkt Erzeugung	37	541	30	322	3	.	3	.	22	67
Landwirtschaftliche Betriebe mit Gartenbau											
33	unter 0,5	9	3	9	3	-	-	1	.	8	3
34	0,5 - 1	14	10	13	9	-	-	-	-	13	9
35	1 - 2	13	18	13	18	-	-	-	-	12	17
36	2 - 3	10	24	9	21	-	-	1	.	8	19
37	3 - 5	6	23	5	18	1	.	-	-	3	10
38	5 - 10	8	56	5	35	1	.	1	.	2	.
39	10 - 20	5	68	3	38	-	-	1	.	2	.
40	20 und mehr	15	1 059	3	313	-	-	-	-	-	-
41	Zusammen	80	1 261	60	456	2	.	4	21	48	100

1) Absatz direkt an Endverbraucher umfasst folgende Absatzwege: Absatz über eigenes Ladengeschäft, Verkaufsgewächshaus o. ä., Absatz über eigenes Gartencenter, Absatz ab Betrieb (ohne Ladengeschäft o. ä.), sonstiger Direktabsatz (z.B. Straßenhandel, Versand, "Abo-Kiste")

**21. Umsatz der Unternehmen im Dienstleistungsgartenbau 2004 nach Wirtschaftszweigen
sowie Unternehmensgrößenklassen und Rechtsformen^{*)}**

Lfd. Nr.	Lieferungen und Leistungen von ... bis unter ... Euro Rechtsform	WZ 01.41.2/3 Dienstleistungsgartenbau insgesamt		Davon			
				WZ 01.41.2 Garten- und Landschaftsbau		WZ 01.41.3 Erbringung von gärtnerischen Dienstleistungen	
		Steuerpflichtige Unternehmen ¹⁾	Lieferungen und Leistungen ²⁾	Steuerpflichtige Unternehmen ¹⁾	Lieferungen und Leistungen ²⁾	Steuerpflichtige Unternehmen ¹⁾	Lieferungen und Leistungen ²⁾
		Anzahl	1 000 Euro	Anzahl	1 000 Euro	Anzahl	1 000 Euro
nach Unternehmensgrößenklassen							
1	17 500 - 50 000	66	2 111	56	1 772	10	339
2	50 000 - 100 000	.	.	58	4 264	.	.
3	100 000 - 250 000	66	10 625	58	9 134	8	1 491
4	250 000 - 500 000	54	18 583	51	17 484	3	1 099
5	500 000 - 1 000 000	.	.	22	14 838	.	.
6	1 000 000 - 2 000 000	18	25 001
7	2 000 000 - 5 000 000	7	17 748	7	17 748	.	.
8	5 000 000 und mehr
9	Insgesamt	305	116 598	271	109 004	34	7 594
nach Rechtsformen							
10	Einzelunternehmen	203	43 472	178	40 730	25	2 742
11	Personengesellschaften	42	14 472
12	Kapitalgesellschaften	57	52 782	53	50 697	4	2 085
13	Sonstige Rechtsformen	3	5 871
14	Insgesamt	305	116 598	271	109 004	34	7 594

^{*)} Umsatzsteuerstatistik 2004

1) mit mehr als 17 500 Euro Jahresumsatz

2) ohne Umsatzsteuer

22. Betriebe und Beschäftigte im Dienstleistungsgartenbau am 31.03.2005 nach Wirtschaftszweigen^{*)}

Lfd. Nr.	Wirtschaftszweig	Betriebe ¹⁾	Beschäftigte ²⁾
1	WZ 01.41.2 Garten- und Landschaftsbau	253	1 536
2	WZ 01.41.3 Erbringung von gärtnerischen Dienstleistungen	32	168
3	WZ 01.41.2/3 Dienstleistungsgartenbau insgesamt	285	1 704

^{*)} Statistik der Bundesagentur für Arbeit

1) Betrieb im Sinne der Beschäftigtenstatistik ist eine regional und wirtschaftsfachlich abgegrenzte Einheit, in der sozialversicherungspflichtig beschäftigte Arbeitnehmer tätig sind. Der Betrieb kann aus einer oder mehreren Niederlassungen eines Unternehmens bestehen. Als Betrieb wird immer die Einheit bezeichnet, für die die Agentur für Arbeit eine Betriebsnummer vergeben hat. Dabei erfolgt die regionale Abgrenzung auf der Grundlage des Gemeindeschlüssels.

2) Beschäftigte = Sozialversicherungspflichtige Beschäftigte

Auszug aus dem Erhebungsvordruck zur Gartenbauerhebung 2005

Abschnitt A: Gärtnerische Nutzfläche im Freiland 2005

Lfd.- Nr.	Grundsätzliche Erläuterungen zum Abschnitt A
1	<p>Ausgangspunkt ist die selbstbewirtschaftete gärtnerische Nutzfläche des Betriebes. Sie setzt sich zusammen aus der selbstbewirtschafteten betriebseigenen gärtnerischen Nutzfläche und der zugepachteten und sonstigen mitbewirtschafteten gärtnerischen Nutzfläche.</p> <p>Die genutzte Freilandfläche ist nach der Hauptnutzung im Jahre 2005 aufzuteilen. Als Hauptnutzung gilt dabei die Nutzungsart, die den gesamten oder überwiegenden Geld-Ertrag der Fläche erbringt. So ist z.B. Gemüse in Vor- und Nachkultur zu einer landwirtschaftlichen Feldfrucht als Hauptnutzung anzusehen, wenn es den höheren Erlös von der betreffenden Fläche erbracht hat, auch wenn die Kulturzeit des Gemüses kürzer war als die der landwirtschaftlichen Feldfrucht. War der Erlös von zwei Nutzungen gleich hoch, so ist diejenige Nutzung als Hauptnutzung anzusehen, die den Boden länger in Anspruch nahm oder bei etwa gleicher Dauer zuerst auf der Fläche stand.</p> <p>Vorübergehend gärtnerisch nicht genutzte Flächen sind der letzten Nutzung zuzuordnen.</p>

Lfd.- Nr.	Code	Erläuterungen zu einzelnen Merkmalen
2	445	<p>Für Flächen, auf denen Obstbäume stehen, gilt folgende Regelung:</p> <ul style="list-style-type: none"> • Wenn auf einer Fläche nur Obstbäume stehen, d.h. ohne Unter- und Zwischenkultur, ist Baumobst in jedem Falle die Hauptnutzung dieser Fläche; dazu zählen auch Neuanpflanzungen. • Wenn auf einer Fläche Obstbäume zusammen mit anderen Kulturen stehen, gilt Baumobst dann als Hauptnutzung, wenn in ertragfähigen Anlagen der erzielbare Erlös aus der Baumobsternte normalerweise höher ist, als der Erzeugungswert aus der Unter- und Zwischenkultur.
3	453	Holunder zählt auch zu Strauchbeerenobst bei Erziehung als Baum.
4	454	Sonstiges Strauchbeerenobst können z.B. Preiselbeeren, Jostabeeren/Jochelbeeren usw. sein.
5	455	Zu den Obstanlagen zählen Anlagen von Obstbäumen im Ertrag oder nicht im Ertrag und Beerensträucher - auch mit Unterkulturen - bei denen die Hauptnutzung in der Obsterzeugung liegt. Nicht zu den Obstanlagen zählen Erdbeeren sowie die Obstbäume und -sträucher in Nutz- und Hausgärten.
6	458	Hierzu zählen auch Stauden, Blumenzwiebeln und -knollen, Maiblumenkeime.
7	460	Zu den Baumschulen gehören die Flächen der Bestände an Obstgehölzen, -unterlagen, Zier- und Rosengehölzen sowie Forstpflanzen. Nicht zu den Baumschulflächen zählen Weihnachtsbaumkulturen und Schnittrosen. Einzubeziehen sind auch Einschlagflächen in Erde.

Abschnitt B: Abdeckung von Freilandflächen (Grundflächen) 2005

Lfd.- Nr.	Code	Erläuterungen zu einzelnen Merkmalen
1	462	Als Folientunnel gelten hier alle nicht begehbaren Folienüberbauungen von Freilandflächen, bei denen die Folie nicht fest mit dem sie tragenden Gerüst verbunden ist.

1 Abschnitt A: Gärtnerische Nutzfläche im Freiland 2005

Falls keine Freilandflächen bewirtschaftet werden, bitte hier ankreuzen:

☐ Wenn X,
bitte weiter mit Abschnitt C

Nutzung der Grundflächen (Flächen nur einmal bei der Hauptnutzung angeben)		Code	ha	a	m²
2	Baumobst	445			
3	Strauch- beerenobst	Johannisbeeren	447		
		Himbeeren	448		
		Brombeeren	449		
		Heidelbeeren	450		
		Stachelbeeren	451		
		Sanddorn	452		
4	Holunder	453			
4	Sonstiges Strauchbeerenobst	454			
Strauchbeerenobst zusammen (Summe 447 bis 454)		446			
5	Obstanlagen insgesamt (Summe 445 und 446)	455			
	Erdbeeren	456			
	Gemüse einschl. Spargel und Jungpflanzen	457			
6	Blumen und Zierpflanzen einschl. Jungpflanzen	458			
	Gartenbausämereien, Vermehrungsanbau von Blumenzwiebeln und -knollen	459			
7	Baumschulfläche	460			
Gärtnerische Nutzfläche im Freiland insgesamt (Summe 455 bis 460)		461			

Abschnitt B: Abdeckung von Freilandflächen (Grundflächen) 2005

Art der Abdeckung (Freilandflächen mit Mehrfachabdeckungen nur einmal angeben)		Code	ha	a	m²
1	Nicht begehbare Folientunnel, Flachfolie, Mulchfolie, -papier, Vlies und Frühbeete	462			
	Kulturschutznetze	463			
Abgedeckte Freilandflächen insgesamt (Summe 462 und 463)		464			

Abschnitt C: Begehbare Gewächshäuser und Ihre Grundflächen (einschließlich vorübergehend nicht genutzter Gewächshausflächen)

Lfd.- Nr.	Grundsätzliche Erläuterungen zum Abschnitt C
-----------	--

- 1 Gewächshäuser im Sinne dieser Erhebung sind alle festen oder beweglichen, betretbaren Schutzeinrichtungen oder andere hohe Schutzeinrichtungen (*Glas, fester Kunststoff, flexibler Kunststoff*). Hierzu zählen auch alle begehbaren Folientunnel. Nicht anzugeben sind Frühbeetflächen und sonstige abgedeckte Freilandflächen.
- In Teilabschnitt C1: „Art der Eindeckung“ ist die im Jahr 2005 genutzte Grundfläche in feststehenden und beweglichen Gewächshäusern (*nicht Frühbeete und abgedeckte Freilandflächen*) anzugeben. Bei beweglichen Unterglasanlagen ist nur die Fläche anzugeben, die zur gleichen Zeit bedeckt werden kann.
- Bei der Nutzung der Flächen ist wiederum die **Hauptnutzung** (*siehe grundsätzliche Erläuterungen zum Abschnitt A, Lfd.- Nr. 1*) anzugeben.
- Für den Teilabschnitt C3: „Baujahre und Grundflächen der Gewächshäuser“ gilt, das Baujahr eines Gewächshauses ist das Jahr der Errichtung, nur bei umfassender Rekonstruktion das Abschlussjahr der Rekonstruktionsmaßnahme. Bei begehbaren Folientunneln soll nicht das Baujahr, sondern das Jahr der erstmaligen Aufstellung angegeben werden.

Lfd.- Nr.	Code	Erläuterungen zu einzelnen Merkmalen
-----------	------	--------------------------------------

- 2 467 Hier ist die gesamte Gewächshausfläche anzugeben. Diese Position wiederholt sich zu ihrer Kontrolle in den Teilabschnitten C2 und C3, d. h. die Summen der Codes 469 - 475 (*Teilabschnitt C2*) und der Codes 477 - 480 (*Teilabschnitt C3*) müssen jeweils identisch sein mit Code 467.
- 3 471 Hierzu zählen auch Stauden, Blumenzwiebeln und -knollen, Maiblumenkeime.

**1 Abschnitt C: Begehbare Gewächshäuser und ihre Grundflächen
(einschließlich vorübergehend nicht genutzter Gewächshausflächen)**

Falls keine Gewächshausflächen bewirtschaftet werden, bitte hier ankreuzen:

☐ Wenn X,
bitte weiter mit Abschnitt D

Abschnitt C 1: Art der Eindeckung im Jahr 2005

Art	Code	ha	a	m²
Glas	465			
Kunststoffplatten/ Folie	466			
2 Gewächshausfläche insgesamt (Summe 465 und 466)	467			
darunter: Gewächshausfläche mit geschlossenem Bewässerungssystem	468			

Abschnitt C 2: Nutzung der Gewächshausfläche im Jahr 2005

Nutzung der Grundflächen (Flächen nur einmal bei der Hauptnutzung angeben)	Code	ha	a	m²
nur für Gemüse einschl. Spargel und Jungpflanzen	469			
Gemüse im Wechsel mit Blumen und Zierpflanzen einschl. Jungpflanzen	470			
3 nur für Blumen und Zierpflanzen einschl. Jungpflanzen	471			
Baumschulpflanzen	472			
Gartenbausämereien, Vermehrungsanbau von Blumenzwiebeln und -knollen	473			
Verwendung zur sonstigen Produktion (Obst, Erdbeeren usw.), auch leer stehende Gewächshäuser	474			
Verkaufsgewächshäuser	475			
Für Ihre Kontrolle: Gewächshausfläche insgesamt (Summe 469 bis 475 entspricht 467)				

Abschnitt C 3: Baujahre und Grundflächen der Gewächshäuser

Baujahre	Code	ha	a	m²
Vor 1982	477			
1982 - 1990	478			
1991 - 2000	479			
2001 und später	480			
Für Ihre Kontrolle: Gewächshausfläche insgesamt (Summe 477 bis 480 entspricht 467)				

Noch **Begehbare Gewächshäuser und Ihre Grundflächen (einschließlich**
Abschnitt C: **vorübergehend nicht genutzter Gewächshausflächen)**

Lfd.- Nr.	Grundsätzliche Erläuterungen zum Abschnitt C
1	In Teilabschnitt C4 „Ausstattung der Gewächshäuser mit Heizanlagen“ ist lediglich die Ausstattung der Gewächshäuser mit Heizanlagen im Jahr 2004 ausschlaggebend. Ob diese auch tatsächlich genutzt wurden, spielt erst im Teilabschnitt C5: „Verbrauchte Energiemengen“ eine Rolle.

Lfd.- Nr.	Code	Erläuterungen zu einzelnen Merkmalen
4	495	Hierzu zählen Erdwärme, Windenergie, Wasserkraft.

Abschnitt C 4: Ausstattung der Gewächshäuser mit Heizanlagen im Jahr 2004

		Code		
Waren Gewächshausflächen 2004 mit Heizanlagen ausgestattet?		481	ja <input type="checkbox"/> 1	nein <input type="checkbox"/> 2
			Wenn „nein“, weiter mit Abschnitt D	
Mit welchen Energieträgern können diese betrieben werden?	Kohle, Koks	483	ja <input type="checkbox"/> 1	nein <input type="checkbox"/> 2
	Heizöl	485	ja <input type="checkbox"/> 1	nein <input type="checkbox"/> 2
	Erdgas	487	ja <input type="checkbox"/> 1	nein <input type="checkbox"/> 2
	Flüssiggas	489	ja <input type="checkbox"/> 1	nein <input type="checkbox"/> 2
	Erneuerbare Energien	492	ja <input type="checkbox"/> 1	nein <input type="checkbox"/> 2
			Wenn „nein“, weiter mit Abschnitt C 5	
	und zwar Biomasse	493	ja <input type="checkbox"/> 1	nein <input type="checkbox"/> 2
	Solaranlagen	494	ja <input type="checkbox"/> 1	nein <input type="checkbox"/> 2
	Sonstige	495	ja <input type="checkbox"/> 1	nein <input type="checkbox"/> 2

Abschnitt C 5: Verbrauchte Energiemengen im Jahr 2004 für die Beheizung der Gewächshäuser

		Code	Mengenangaben	
Wurden Gewächshäuser im Jahr 2004 beheizt?		482	ja <input type="checkbox"/> 1	nein <input type="checkbox"/> 2
			Wenn „nein“, weiter mit Abschnitt D	
Verbrauch an: (ggf. schätzen)	Kohle bzw. Koks	484	<input type="text"/>	t
	Heizöl	486	<input type="text"/>	l
	Erdgas	488	<input type="text"/>	m³
	Flüssiggas	490	<input type="text"/>	kg

Abschnitt D: Einnahmen und Absatzwege des Betriebes 2004

Lfd.- Nr.	Grundsätzliche Erläuterungen zum Abschnitt D
-----------	--

- 1 Beim Ausfüllen dieses Fragenkomplexes sind die Absatzwege und Einnahmen des Jahres 2004 zu Grunde zu legen. Die **Betriebseinnahmen** beziehen sich auf den gartenbaulichen / landwirtschaftlichen Betrieb einschließlich – soweit vorhanden – Betriebsteile mit gartenbaulichen Handels- oder Dienstleistungen.
- Der Anteil an den gesamten **Verkaufserlösen** bezieht sich auf die Verkaufserlöse aus Gartenbauerzeugnissen einschließlich zugekaufter Handelsware. Zunächst sind diejenigen Absatzwege anzukreuzen, über welche die gartenbaulichen Erzeugnisse bzw. Handelswaren des Betriebes abgesetzt wurden, dann sind die entsprechenden Anteile in Prozent der gesamten Verkaufserlöse aus dem Gartenbau anzugeben.

Lfd.- Nr.	Code	Erläuterungen zu einzelnen Merkmalen
2	545	Hierzu zählen auch solche Gartenbauprodukte, die als Halbfertigwaren gekauft und im Betrieb weiter kultiviert worden sind.
3	546	Hierzu zählen auch solche landwirtschaftlichen Produkte, die als Halbfertigwaren gekauft und im Betrieb weiter kultiviert worden sind.
4	547	Handelsware ist Fertigware, die den Betrieb nur handelsmäßig durchläuft, ohne im Betrieb über einen längeren Zeitraum kultiviert zu werden.
5	560	Zu den rechtlich selbständigen Einzelhandelsbetrieben zählen z.B. Ladengeschäfte oder Gartencenter.
6	562	Zu den anderen Gartenbaubetrieben zählen Erzeugerbetriebe oder der gewerbliche Gartenbau.
7	563	Zu der Verarbeitungsindustrie zählen auch eigene rechtlich selbständige Betriebe.

1 Abschnitt D: Einnahmen und Absatzwege des Betriebes 2004

Abschnitt D 1: Einnahmen 2004

Einnahmen aus:		Code	Anteil an den gesamten Einnahmen (ggf. schätzen)			
2 eigener 3 Erzeugung von	Gartenbauprodukten (Obst, Gemüse, Blumen und Zierpflanzen, Baumschulerzeugnisse, Gartenbausämereien)	545	<input type="text"/>	<input type="text"/>	<input type="text"/>	%
	sonstigen landwirtschaftlichen Produkten (Getreide, Hackfrüchte, Vieh, Milch, Eier, Hopfen und dergleichen)	546	<input type="text"/>	<input type="text"/>	<input type="text"/>	%
4	Handelswaren (nicht selbst erzeugte Ware)	547	<input type="text"/>	<input type="text"/>	<input type="text"/>	%
Dienstleistungen aus	Friedhofsgärtnerei, Grabpflege	548	<input type="text"/>	<input type="text"/>	<input type="text"/>	%
	Garten- und Landschaftsbau	549	<input type="text"/>	<input type="text"/>	<input type="text"/>	%
	Sonstige (z.B. Blumen- und Kranzbinderei, Dekoration, Innenraumbegrünung)	550	<input type="text"/>	<input type="text"/>	<input type="text"/>	%
			1	0	0	%

Abschnitt D 2: Absatzwege 2004

Absatzwege der gartenbaulichen Erzeugnisse des Betriebes (einschl. zugekaufter Handelsware) (Mehrfacheintragungen möglich)		Code	zu- treffende Absatz- wege	Code	Anteil an den gesamten Verkaufserlösen (ggf. schätzen)			
über Erzeugerorganisationen		551	<input type="text"/> 1	552	<input type="text"/>	<input type="text"/>	<input type="text"/>	%
über Versteigerungen, Absatzgenossenschaften, Erzeugergroßmarkt		553	<input type="text"/> 1	554	<input type="text"/>	<input type="text"/>	<input type="text"/>	%
über Großmarkt (Selbstvermarkter)		555	<input type="text"/> 1	556	<input type="text"/>	<input type="text"/>	<input type="text"/>	%
über Groß- oder Einzelhandel	und zwar: an Großhändler, Filialisten, Kommissionäre u.a.	557	<input type="text"/> 1	561	<input type="text"/>	<input type="text"/>	<input type="text"/>	%
	im Fahrverkauf an Einzelhandel	558	<input type="text"/> 1					
	an eigenen rechtlich selbständigen Großhandel	559	<input type="text"/> 1					
	an eigenen rechtlich selbständigen Einzelhandelsbetrieb	560	<input type="text"/> 1					
an sonstige Großabnehmer	und zwar: an andere Gartenbaubetriebe	562	<input type="text"/> 1	565	<input type="text"/>	<input type="text"/>	<input type="text"/>	%
	an die Verarbeitungsindustrie	563	<input type="text"/> 1					
	an Sonstige (Behörden, kommunale Stellen, Gastronomie und Großküchen)	564	<input type="text"/> 1					
direkt an Endverbraucher	und zwar: über eigenes Ladengeschäft, Verkaufsgewächshaus etc.	566	<input type="text"/> 1	571	<input type="text"/>	<input type="text"/>	<input type="text"/>	%
	über eigenes Gartencenter	567	<input type="text"/> 1					
	ab Betrieb ohne eigenes Ladengeschäft	568	<input type="text"/> 1					
	über Wochenmarkt	569	<input type="text"/> 1					
	Sonstige (Straßenhandel, Versand, Abo-Kiste)	570	<input type="text"/> 1					
					1	0	0	%

Abschnitt : E Mit betrieblichen Arbeiten beschäftigte Familienarbeitskräfte im Jahreszeitraum Mai 2004 bis April 2005 (Einzelunternehmen)

Lfd. Nr.	Grundsätzliche Erläuterungen zum Abschnitt E
1	<p>Zu den mit betrieblichen Arbeiten beschäftigten Familienarbeitskräften gehören der Betriebsinhaber, sein Ehegatte und seine Verwandten und Verschwägerten, die ununterbrochen oder zeitweise auf dem Betrieb leben oder ihre Verpflegung überwiegend vom Betrieb erhalten.</p> <p>Nicht dazu gehören</p> <ul style="list-style-type: none"> mit betrieblichen Arbeiten beschäftigte Verwandte und Verschwägte des Betriebsinhabers, die außerhalb des Betriebes leben und Beschäftigte in Personengemeinschaften, -gesellschaften und juristischen Personen. <p>Diese Personen sind in Abschnitt F anzugeben.</p> <p>Weiterhin nicht zu berücksichtigen sind Arbeitskräfte eines rechtlich selbständigen, nichtlandwirtschaftlichen Gewerbebetriebes, die Arbeitskräfte von Lohnunternehmen, Maschinenringen sowie Arbeitskräfte, die nicht mit der Produktion von land- und forstwirtschaftlichen sowie wein- oder gartenbaulichen Erzeugnissen befasst sind.</p> <p>Bei mehr als 6 Familienarbeitskräften verwenden Sie zum Ausfüllen bitte zusätzlich einen Ergänzungsvordruck. Diesen erhalten Sie im Statistischen Landesamt.</p> <p>Angaben zum außerbetrieblichen Einkommen (Code 821) dienen mit zur Unterscheidung von Haupt- und Nebenerwerbsbetrieben. Mehrfachankreuzungen bei den Quellen (Codes 051, 052) des außerbetrieblichen Einkommens sind möglich.</p>

Lfd. Nr.	Code	Erläuterungen zu einzelnen Merkmalen																		
2	801	<p>Für den Betriebsinhaber (001) und seinen Ehegatten (002) sind die Signierziffern bereits vorgetragen. Hat der Betriebsinhaber keinen Ehegatten, ist die Spalte 002 freizulassen. Sie darf nicht für die Eintragung eines anderen Familienmitgliedes verwendet werden. Ab der dritten Person ist die Bezeichnung des Verwandtschaftsgrades zum Betriebsinhaber und die Signierziffer einzutragen. Die Signierziffer braucht nicht mit der laufenden Nummer der Person überein zu stimmen.</p> <p>Bsp.: Der Betriebsinhaber hat zwei Söhne, die mit betrieblichen Arbeiten beschäftigt sind. Diese sind in den Spalten mit den laufenden Nummern ab 003 einzutragen. Als Verwandtschaftsgrad ist jeweils der Text „Sohn“ und als Signierziffer jeweils die „3“ zu verwenden.</p>																		
3	831-835	<p>Zur betrieblichen Tätigkeit (ohne Haushalt) zählen alle Arbeiten für den landwirtschaftlichen Betrieb, z.B. Feld-, Hof-, Stallarbeiten, Melken, Arbeiten im Wald des Betriebes, Transport landwirtschaftlicher Produkte und Bedarfserzeugnisse, Betriebsführung einschließlich Buchführung. Anzukreuzen ist für jeden Beschäftigten eine der fünf Arbeitszeitgruppen: „vollbeschäftigt“, „überwiegend beschäftigt“, „teilweise beschäftigt“, „gering beschäftigt“ oder „fallweise beschäftigt“. Um eine Einordnung in eine Arbeitszeitgruppe zu erleichtern, ist zur Orientierung in der nachfolgenden Übersicht sowohl die Anzahl der Arbeitsstunden je Woche als auch die Anzahl der Vollarbeitstage je Jahr vorgegeben.</p> <table border="1"> <thead> <tr> <th></th><th>Wochenstunden</th><th>Jahresvollarbeitstage</th></tr> </thead> <tbody> <tr> <td>vollbeschäftigt</td><td>42 und mehr</td><td>240 und mehr</td></tr> <tr> <td>überwiegend beschäftigt</td><td>31 bis unter 42</td><td>180 bis unter 240</td></tr> <tr> <td>teilweise beschäftigt</td><td>21 bis unter 31</td><td>120 bis unter 180</td></tr> <tr> <td>gering beschäftigt</td><td>11 bis unter 21</td><td>60 bis unter 120</td></tr> <tr> <td>fallweise beschäftigt</td><td>unter 11</td><td>unter 60</td></tr> </tbody> </table> <ul style="list-style-type: none"> 1 Arbeitstag umfasst mindestens 8 Arbeitsstunden Urlaub und Krankheit gelten als Arbeitszeit <p>Bsp.: Eine Arbeitskraft arbeitet durchschnittlich an 8 Tagen der Woche jeweils 4 Stunden (6 Arbeitstage x 4 Stunden = 24 Stunden/Woche). Somit wird diese Person bei „teilweise beschäftigt“ eingeordnet. In Jahresvollarbeitstagen ausgedrückt sind das 144 Tage (24 Stunden/Woche : 8 Stunden = 3 Tage x 4 Wochen x 12 Monate), was zur Einordnung in dieselbe Arbeitszeitgruppe führt.</p>		Wochenstunden	Jahresvollarbeitstage	vollbeschäftigt	42 und mehr	240 und mehr	überwiegend beschäftigt	31 bis unter 42	180 bis unter 240	teilweise beschäftigt	21 bis unter 31	120 bis unter 180	gering beschäftigt	11 bis unter 21	60 bis unter 120	fallweise beschäftigt	unter 11	unter 60
	Wochenstunden	Jahresvollarbeitstage																		
vollbeschäftigt	42 und mehr	240 und mehr																		
überwiegend beschäftigt	31 bis unter 42	180 bis unter 240																		
teilweise beschäftigt	21 bis unter 31	120 bis unter 180																		
gering beschäftigt	11 bis unter 21	60 bis unter 120																		
fallweise beschäftigt	unter 11	unter 60																		
4	838	<p>Hierzu zählen alle auf Erwerb ausgerichteten Tätigkeiten außerhalb des landwirtschaftlichen Betriebes (z.B. Gastwirtschaft, Metzgerei, Industrie, Handel, Handwerk), im öffentlichen Dienst, in einem fremden Forstbetrieb, als Selbständiger oder freiberuflich Tätiger. Nachbarschaftshilfe in anderen landwirtschaftlichen Betrieben zählt nicht zur anderen Erwerbstätigkeit.</p>																		
5	051	Sind Stunden bei Code 838 eingetragen, so sind auch Code 051 und entsprechend Code 821 anzukreuzen.																		
6	052	Sonstige außerbetriebliche Einkommensquellen können sein: Einkommen durch Landabgaberente und Produktionsaufgaberente, Pensionen, Arbeitslosen- oder Sozialhilfe, Einkommen aus Vermietungen, Kapitalvermögen, Verpachtungen von Milchquoten oder Einkünfte aus Zuckerrübenaktien.																		

1 Abschnitt E: Mit betrieblichen Arbeiten beschäftigte Familienarbeitskräfte im Jahreszeitraum Mai 2004 bis April 2005 (Einzelunternehmen)

Lfd. Nr. der Person	Code	001	002	003	004	005	006
2 Verwandtschafts- oder Schwägerschaftsverhältnis der beschäftigten familienangehörigen Haushaltsmitglieder zum Betriebsinhaber Signierziffer: Kinder (auch Stief-, Schwieger-, Pflege-, Adoptivkinder)..... = 3 Enkel..... = 4 Eltern, Schwiegereltern..... = 5 Großeltern..... = 6 Sonstige..... = 7	801	1	2				
		Betriebsinhaber	Ehegatte				
Geschlecht männlich	802	<input type="checkbox"/> 1	<input type="checkbox"/> 1	<input type="checkbox"/> 1	<input type="checkbox"/> 1	<input type="checkbox"/> 1	<input type="checkbox"/> 1
Geschlecht weiblich		<input type="checkbox"/> 2	<input type="checkbox"/> 2	<input type="checkbox"/> 2	<input type="checkbox"/> 2	<input type="checkbox"/> 2	<input type="checkbox"/> 2
Geburtsjahr	804	<input type="text"/>	<input type="text"/>	<input type="text"/>	<input type="text"/>	<input type="text"/>	<input type="text"/>
Wer ist Betriebsleiter?	806	<input type="checkbox"/> 1	<input type="checkbox"/> 1	<input type="checkbox"/> 1	<input type="checkbox"/> 1	<input type="checkbox"/> 1	<input type="checkbox"/> 1
3 durchschnittlich geleistete Stunden je Woche für diesen Betrieb (ohne Haushalt)	vollbeschäftigt (42 Stunden und mehr)	831	<input type="checkbox"/> 1	<input type="checkbox"/> 1	<input type="checkbox"/> 1	<input type="checkbox"/> 1	<input type="checkbox"/> 1
	überwiegend beschäftigt (31 bis unter 42 Std.)	832	<input type="checkbox"/> 1	<input type="checkbox"/> 1	<input type="checkbox"/> 1	<input type="checkbox"/> 1	<input type="checkbox"/> 1
	teilweise beschäftigt (21 bis unter 31 Std.)	833	<input type="checkbox"/> 1	<input type="checkbox"/> 1	<input type="checkbox"/> 1	<input type="checkbox"/> 1	<input type="checkbox"/> 1
	gering beschäftigt (11 bis unter 21 Std.)	834	<input type="checkbox"/> 1	<input type="checkbox"/> 1	<input type="checkbox"/> 1	<input type="checkbox"/> 1	<input type="checkbox"/> 1
	fallweise beschäftigt (unter 11 Stunden)	835	<input type="checkbox"/> 1	<input type="checkbox"/> 1	<input type="checkbox"/> 1	<input type="checkbox"/> 1	<input type="checkbox"/> 1
im Haushalt des Betriebsinhabers (Anzahl der Stunden)	837	<input type="text"/>	<input type="text"/>				
4 in anderer Erwerbstätigkeit (Anzahl der Stunden)	838	<input type="text"/>	<input type="text"/>	<input type="text"/>	<input type="text"/>	<input type="text"/>	<input type="text"/>
	818	<input type="text"/>	<input type="text"/>				

Quellen des außerbetrieblichen Einkommens	Code	
5 Waren Betriebsinhaber und/oder Ehegatte außerhalb dieses landwirtschaftlichen Betriebes erwerbstätig?	051	ja <input type="checkbox"/> 1 nein <input type="checkbox"/> 2
6 Beziehen Betriebsinhaber und/oder Ehegatte Einkommen aus sonstigen außerbetrieblichen Quellen?	052	ja <input type="checkbox"/> 1 nein <input type="checkbox"/> 2

Bei außerbetrieblichem Einkommen (einschließlich Kindergeld) von Betriebsinhaber und/oder Ehegatte:		Code
Welches Jahres-Nettoeinkommen von Betriebsinhaber und/oder Ehegatte zusammen war schätzungsweise höher?	aus außerbetrieblichen Quellen	821 <input type="checkbox"/> 1
	oder: aus dem landwirtschaftlichen Betrieb	<input type="checkbox"/> 2

Abschnitt : F Ständig und nicht ständig mit betrieblichen Arbeiten Beschäftigte von Mai 2004 bis April 2005

Lfd. Nr.	Grundsätzliche Erläuterungen zum Abschnitt F
----------	--

- 1 **Dazu zählen Personen, die**
- mit dem Betriebsinhaber eines Einzelunternehmens verwandt oder verschwägert sind, aber außerhalb des Betriebes leben,
 - in Personengemeinschaften, -gesellschaften und juristischen Personen beschäftigt sind oder waren.
- Ohne Betriebsinhaber, Ehegatte und deren mit betrieblichen Arbeiten beschäftigten Familienangehörigen, die im Abschnitt E nachgewiesen werden.
- Ständig Beschäftigte** sind Personen mit einem unbefristeten oder auf mindestens drei Monate abgeschlossenen Arbeitsvertrag.
- Nicht ständig Beschäftigte (einschließlich Saisonarbeitskräfte)** sind Personen mit einem befristeten, auf weniger als drei Monate abgeschlossenen Arbeitsvertrag.
- Nicht zu berücksichtigen** sind Arbeitskräfte eines rechtlich selbständigen nichtlandwirtschaftlichen Gewerbebetriebes, die Arbeitskräfte von Lohnunternehmen, Maschinenringen sowie Arbeitskräfte, die nicht mit der Produktion von land- und forstwirtschaftlichen sowie wein- oder gartenbaulichen Erzeugnissen befasst sind (z.B. Verkäuferinnen in einem Gartenbaubetrieb, Verkaufsfahrer, Betriebshandwerker).
- Bei mehr als 6 Arbeitskräften verwenden Sie zum Ausfüllen bitte zusätzlich den Ergänzungsvordruck E. Diesen erhalten sie im Statistischen Landesamt.

Lfd. Nr.	Code	Erläuterungen zu einzelnen Merkmalen
----------	------	--------------------------------------

- 2 Die ausgeübte Tätigkeit kann z.B. sein: Gesellschafter/Mitnhaber, Verwalter, Schlepperfahrer, Gärtner, Auszubildender, Praktikant usw.
- 3 905 Einzelunternehmen geben nur eine Person im Abschnitt E oder F 1 als Betriebsleiter an. Personengemeinschaften, -gesellschaften und juristische Personen können mehrere Betriebsleiter angeben.
- 4 931-935 Zur betrieblichen Tätigkeit (*ohne Haushalt*) zählen alle Arbeiten für den landwirtschaftlichen Betrieb, z.B. Feld-, Hof-, Stallarbeiten, Melken, Arbeiten im Wald des Betriebes, Transport landwirtschaftlicher Produkte und Bedarfserzeugnisse, Betriebsführung einschließlich Buchführung. Anzukreuzen ist für jeden Beschäftigten eine der fünf Arbeitszeitgruppen: „vollbeschäftigt“, „überwiegend beschäftigt“, „teilweise beschäftigt“, „gering beschäftigt“ oder „fallweise beschäftigt“. Um eine Einordnung in eine Arbeitszeitgruppe zu erleichtern, ist zur Orientierung in der nachfolgenden Übersicht sowohl die Anzahl der Arbeitsstunden je Woche als auch die Anzahl der Vollarbeitstage je Jahr vorgegeben.

	Wochenstunden	Jahresvollarbeitstage
vollbeschäftigt	40 und mehr	230 und mehr
überwiegend beschäftigt	30 bis unter 40	173 bis unter 230
teilweise beschäftigt	20 bis unter 30	115 bis unter 173
gering beschäftigt	10 bis unter 20	58 bis unter 115
fallweise beschäftigt	unter 10	unter 58

- 1 Arbeitstag umfasst mindestens 8 Arbeitsstunden
- Urlaub und Krankheit gelten als Arbeitszeit

Bsp.: Eine Arbeitskraft arbeitet durchschnittlich an 6 Tagen der Woche jeweils 4 Stunden (6 Arbeitstage x 4 Stunden = 24 Stunden/Woche). Somit wird diese Person bei „teilweise beschäftigt“ eingeordnet. In Jahresvollarbeitstagen ausgedrückt sind das 144 Tage (24 Stunden/Woche : 8 Stunden = 3 Tage x 4 Wochen x 12 Monate), was zur Einordnung in die selbe Arbeitszeitgruppe führt.

- 5 911 Für jede Person ist ihre Stellung innerhalb des landwirtschaftlichen Betriebes anzugeben.
- 6 919/922 Bei stundenweise geleisteter Arbeitszeit gelten 8 Arbeitsstunden als 1 voller Arbeitstag.

1 Abschnitt F: Ständig und nicht ständig mit betrieblichen Arbeiten Beschäftigte von Mai 2004 bis April 2005

Abschnitt F 1: Ständig mit betrieblichen Arbeiten Beschäftigte

Lfd. Nummer der Person	Code	001	002	003	004	005	006
2 ausgeübte Tätigkeit							
Geschlecht	männlich	901	<input type="checkbox"/> 1	<input type="checkbox"/> 1	<input type="checkbox"/> 1	<input type="checkbox"/> 1	<input type="checkbox"/> 1
	weiblich		<input type="checkbox"/> 2	<input type="checkbox"/> 2	<input type="checkbox"/> 2	<input type="checkbox"/> 2	<input type="checkbox"/> 2
Geburtsjahr	903	<input type="text"/>	<input type="text"/>	<input type="text"/>	<input type="text"/>	<input type="text"/>	<input type="text"/>
3 Wer ist Betriebsleiter?	905	<input type="checkbox"/> 1	<input type="checkbox"/> 1	<input type="checkbox"/> 1	<input type="checkbox"/> 1	<input type="checkbox"/> 1	<input type="checkbox"/> 1
4 durchschnittlich geleistete Stunden je Woche für diesen Betrieb (ohne Haushalt)	vollbeschäftigt (40 Stunden und mehr)	931	<input type="checkbox"/> 1	<input type="checkbox"/> 1	<input type="checkbox"/> 1	<input type="checkbox"/> 1	<input type="checkbox"/> 1
	überwiegend beschäftigt (30 bis unter 40 Stunden)	932	<input type="checkbox"/> 1	<input type="checkbox"/> 1	<input type="checkbox"/> 1	<input type="checkbox"/> 1	<input type="checkbox"/> 1
	teilweise beschäftigt (20 bis unter 30 Stunden)	933	<input type="checkbox"/> 1	<input type="checkbox"/> 1	<input type="checkbox"/> 1	<input type="checkbox"/> 1	<input type="checkbox"/> 1
	gering beschäftigt (10 bis unter 20 Stunden)	934	<input type="checkbox"/> 1	<input type="checkbox"/> 1	<input type="checkbox"/> 1	<input type="checkbox"/> 1	<input type="checkbox"/> 1
	fallweise beschäftigt (unter 10 Stunden)	935	<input type="checkbox"/> 1	<input type="checkbox"/> 1	<input type="checkbox"/> 1	<input type="checkbox"/> 1	<input type="checkbox"/> 1
5 Stellung innerhalb des landwirtschaftlichen Betriebes	Auszubildender (einschließlich Praktikant)	911	<input type="checkbox"/> 1	<input type="checkbox"/> 1	<input type="checkbox"/> 1	<input type="checkbox"/> 1	<input type="checkbox"/> 1
	Arbeiter		<input type="checkbox"/> 2	<input type="checkbox"/> 2	<input type="checkbox"/> 2	<input type="checkbox"/> 2	<input type="checkbox"/> 2
	Angestellter		<input type="checkbox"/> 3	<input type="checkbox"/> 3	<input type="checkbox"/> 3	<input type="checkbox"/> 3	<input type="checkbox"/> 3
	Beamter		<input type="checkbox"/> 4	<input type="checkbox"/> 4	<input type="checkbox"/> 4	<input type="checkbox"/> 4	<input type="checkbox"/> 4
	Gesellschafter/Mitinhaber		<input type="checkbox"/> 5	<input type="checkbox"/> 5	<input type="checkbox"/> 5	<input type="checkbox"/> 5	<input type="checkbox"/> 5
	Sonstige, ohne Arbeitsvertrag Tätige (ohne Gesellschafter)		<input type="checkbox"/> 6	<input type="checkbox"/> 6	<input type="checkbox"/> 6	<input type="checkbox"/> 6	<input type="checkbox"/> 6
		912	<input type="text"/>	<input type="text"/>	<input type="text"/>		

Abschnitt F 2: Nicht ständig mit betrieblichen Arbeiten Beschäftigte

	Code	Männer	Code	Frauen
Zahl der Beschäftigten (einschließlich Saisonarbeitskräfte)	918	<input type="text"/>	921	<input type="text"/>
6 Arbeitsleistung in vollen Arbeitstagen insgesamt	919	<input type="text"/>	922	<input type="text"/>
	924	<input type="text"/>		

Abschnitt G: Anbau auf dem Ackerland nach Fruchtarten 2005

Lfd.- Nr.	Grundsätzliche Erläuterungen zum Abschnitt G
1	<p>In diesem Abschnitt sind die Flächen der landwirtschaftlichen Feldfrüchte auf dem Ackerland einschließlich Hopfen, Grasanbau (<i>zum Abmähen oder Abweiden</i>) sowie Gemüse, Erdbeeren, Blumen und sonstige Gartengewächse im feldmäßigen Anbau und im Erwerbsgartenbau, auch unter Glas, auszuweisen. Ebenso Ackerflächen mit Obstbäumen, bei denen das Obst nur die Nebennutzung, Ackerfrüchte aber die Hauptnutzung darstellen, sowie Schwarz-/Grünbrache und stillgelegte Ackerflächen im Rahmen des Stilllegungsprogramms.</p> <p>Die im Rahmen der GAP-Reform „aus der Produktion genommenen Flächen“ werden wie folgt aufgeteilt: Ackerland aus der Produktion genommen bitte in Code 245 eintragen, Grünland aus der Produktion genommen bitte in Code 255 eintragen.</p> <p>Nicht zum Ackerland rechnen die Ackerflächen, die aus sozialen, wirtschaftlichen oder anderen Gründen brachliegen (<i>siehe auch nicht mehr landwirtschaftlich genutzte Flächen</i>) sowie die Ackerflächen mit Obstbäumen, bei denen das Obst die Hauptnutzung darstellt (<i>siehe Obstanlagen</i>).</p> <p>Zugepachtete Flächen sowie unentgeltlich zur Bewirtschaftung erhaltenes Land (<i>Dienstland, aufgeteilte Allmende und dergleichen Flächen</i>) werden dem Betrieb zugerechnet, von dem sie bewirtschaftet werden.</p>

Lfd.- Nr	Code	Erläuterungen zu den einzelnen Fruchtarten, Hauptnutzungs- und Kulturarten
2	201	Einschließlich Dinkel, wenn nicht gesondert bei Code 211 erfasst.
3	211	Nur eintragen, wenn nicht bei Code 201 einbezogen.
4	301	Nur eintragen, wenn nicht bei Code 216 einbezogen.
5	216	Zu den anderen Hülsenfrüchten zum Ausreifen gehören unter anderem auch Speiseerbsen und Bohnen, Wicken (<i>auch als Gemenge</i>), Leguminosensamen einschließlich Lupinen zur Körnergewinnung. Lupinen nur einbeziehen, wenn nicht bei Code 301 gesondert ausgewiesen.
6	219	Mittelfrühe und späte Speisekartoffeln zum Direktverzehr: Wenn sie weiter be- oder verarbeitet werden sollen, bitte bei Code 217 angeben.
7	217	Industrie-, Futter- und Pflanzkartoffeln: Eine Unterscheidung nach dem Erntezeitpunkt (<i>früh, mittelfrüh und spät</i>) ist hier nicht erforderlich, einschließlich Verarbeitungskartoffeln für Speisezwecke. Verarbeitungskartoffeln für Speisezwecke nur einbeziehen, wenn nicht bei Code 300 getrennt erfasst.
8	300	Nur eintragen, wenn nicht bei Code 217 einbezogen.
9	221	Nur angeben, wenn nicht bei Code 222 einbezogen.
10	222	Zu den anderen Hackfrüchten ohne Samenbau gehören unter anderem auch Futtermöhren, Kohlrüben, Futter- und Markstammkohl, Topinambur, einschließlich Runkelrüben ohne Samenbau. Runkelrüben nur einbeziehen, wenn nicht bei Code 221 gesondert ausgewiesen.
11	231	Öllein, Flachs zur Körner- und Fasergewinnung.
12	232	Zu den anderen Ölfrüchten zählen z.B. Körnersenf und Sojabohnen.

1 Abschnitt G: Anbau auf dem Ackerland nach Fruchtarten 2005

Wenn keine Ackerflächen bewirtschaftet werden, bitte hier ankreuzen.

☐ Wenn X,
bitte weiter mit Abschnitt H

		Code	ha	a
2	Winterweizen	201		
	Dinkel	211		
	Sommerweizen (ohne Durum)	202		
	Hartweizen (Durum)	203		
	Triticale	204		
	Roggen (Winter- und Sommerroggen)	205		
	Wintergerste	206		
	Sommergerste	207		
	Hafer	208		
	Wintermenggetreide	209		
	Sommermenggetreide	210		
3	Körnermais zum Ausreifen	212		
	Corn – Cob – Mix	213		
	Silomais (einschl. Grünmais und Lieschkolbenschrot)	242		
4	Futtererbsen zur Körnergewinnung	214		
	Ackerbohnen zur Körnergewinnung	215		
	Lupinen zur Körnergewinnung	301		
5	Alle anderen Hülsenfrüchte zum Ausreifen	216		
6	Frühe Speisekartoffeln	218		
	Mittelfrühe u. späte Speisekartoffeln	219		
	Industrie- (Verarbeitungs-), Futter- und Pflanzkartoffeln	217		
	Verarbeitungskartoffeln für Speisezwecke	300		
	Zuckerrüben ohne Samenbau	220		
	Runkelrüben ohne Samenbau	221		
10	Alle anderen Hackfrüchte ohne Samenbau	222		
11	Winterraps zur Körnergewinnung	229		
	Sommerraps, Winter-, Sommerrüben zur Körnergewinnung	230		
	Öllein, Flachs	231		
	Körner Sonnenblumen	233		
	Andere Ölfrüchte, auch für technische Zwecke	232		

Noch

Abschnitt G: Anbau auf dem Ackerland nach Fruchtarten 2005

Lfd.- Nr.	Code	Erläuterungen zu den einzelnen Fruchtarten, Hauptnutzungs- und Kulturarten
13	234	Bei Hopfen ist der Alt- und Junghopfen einzubeziehen.
14	237	Zu den Heil- und Gewürzpflanzen zählen unter anderem auch Arnika, Baldrian, Johanniskraut, Salbei, Kamille, Pfefferminze, Spitzwegerich, Basilikum, Rosmarin, Zitronenmelisse, Dill, Majoran, Thymian u. a.
15	238	Zu den anderen Handelsgewächsen zählen unter anderem auch Zichorie, Hanf, Kanariensaat, Kenaf, Hirse, Buchweizen, Chinaschilf, Rollrasen.
16	223 - 225	Für Gemüse, Spargel und Erdbeeren sind nur Flächen des Erwerbsgemüseanbaues nachzuweisen, auch wenn sie eingezäunt sind. Siehe auch Code 246. Bei „unter Glas“ (Code 225) sind Gewächshäuser und Folienzelte/Folientunnel, bei Freilandflächen sind Frühbeete einzubeziehen.
17	226 - 227	Für Blumen und Zierpflanzen sind nur Flächen des Erwerbsgartenbaues nachzuweisen, auch wenn sie eingezäunt sind. Siehe auch Code 246. Stauden gehören ebenfalls dazu. Bei Freilandflächen sind Frühbeete einzubeziehen.
18	227	Bei „unter Glas“ sind Gewächshäuser und Folienzelte/Folientunnel einzubeziehen.
19	241	Feldgras/Grasanbau auf dem Ackerland zum Abmähen und Abweiden (<i>kein Dauergrünland</i>).
20	243	Alle anderen Futterpflanzen, auch als Gemenge, zur Grünfütter-, Silage- oder Heugewinnung (<i>z. B. Futtererbsen, Wicken, Süßlupinen</i>).
21	244	Dauer- und Rotationsbrache, sonstige Brache, Wildäcker: Hierzu gehören alle für die Erlangung der Ausgleichszahlungen stillgelegten Flächen (<i>z.B. Mindeststilllegung, freiwillige Stilllegung, garantierte Dauerbrache</i>), auf denen keine nachwachsenden Rohstoffe angebaut werden. Stillgelegte Flächen, auf denen nachwachsende Rohstoffe angebaut werden, sind bei der jeweiligen Frucht- oder Kulturart (<i>z.B. Winterraps</i>) einzutragen. Aufgeforstete stillgelegte Flächen sind unter Waldflächen (Code 262), im Rahmen der Produktionsaufgaberente stillgelegte Flächen unter nicht mehr landwirtschaftlich genutzte Flächen (Code 259) anzugeben.

			Code	ha	a
13	Handelsgewächse	Hopfen	234		
		Tabak	235		
		Rüben und Gräser zur Samengewinnung	236		
14		Heil- und Gewürzpflanzen	237		
15		Alle anderen Handelsgewächse	238		
16	Gartenbauzeugnisse	Gemüse, Spargel, Erdbeeren einschl. Jungpflanzen, ohne Samenbau, ohne Anbau im Haus- und Nutzgarten	im Wechsel mit landw. Kulturen im Freiland	223	
			im Wechsel mit anderen Garten- gewächsen	im Freiland	224
				unter Glas	225
		Blumen und Zier- pflanzen einschl. Jungpflanzen	im Freiland	226	
			unter Glas	227	
		Gartenbausämereien, Vermehrungsanbau von Blumenzwiebeln und -knollen, auch unter Glas		228	
19	Acker-, Futterbau	Klee, Klee gras, Klee-Luzerne-Gemisch (einschl. Kleebrache)		239	
		Luzerne		240	
		Feldgras/Grasanbau auf dem Ackerland		241	
		Alle anderen Futterpflanzen, auch als Gemenge		243	
21		Stilllegungsflächen (ohne nachwachsende Rohstoffe), Brache		244	
		Ackerland insgesamt (Summe 201-244, 300, 301)		245	