



Statistischer Bericht

LIV - j / 10

Steuerpflichtige und steuerbarer Umsatz in Thüringen 2010 nach Kreisen und Gemeinden

Bestell - Nr. 11 402

Zeichenerklärung

- 0 weniger als die Hälfte von 1 in der letzten besetzten Stelle, jedoch mehr als nichts
- nichts vorhanden (genau Null)
- . Zahlenwert unbekannt oder geheim zu halten
- ... Angabe fällt später an
- / Zahlenwert nicht sicher genug
- x Tabellenfach gesperrt, weil Aussage nicht sinnvoll
- () Aussagewert eingeschränkt
- r berichtigte Zahl
- p vorläufige Zahl

Anmerkung: Abweichungen in den Summen erklären sich aus dem Runden von Einzelwerten.

Herausgeber:

Thüringer Landesamt für Statistik
Europaplatz 3, 99091 Erfurt
Postfach 90 01 63, 99104 Erfurt

Telefon: 0361 37-84642/84647
Telefax: 0361 37-84699
Internet: www.statistik.thueringen.de
E-Mail: auskunft@statistik.thueringen.de

Auskunft erteilt:

Referat: Steuern, Gewerbeanzeigen,
Insolvenzen, Rechtspflege
Telefon: 0361 37-84243

Herausgegeben im April 2012

Heft-Nr.: 70 / 12
Preis: 10,00 EUR

© Thüringer Landesamt für Statistik, Erfurt, 2012

Für nichtgewerbliche Zwecke sind Vervielfältigung und unentgeltliche Verbreitung, auch auszugsweise, mit Quellenangabe gestattet. Die Verbreitung, auch auszugsweise, über elektronische Systeme/Datenträger bedarf der vorherigen Zustimmung. Alle übrigen Rechte bleiben vorbehalten.

Inhaltsverzeichnis

	Seite
Vorbemerkungen	2
Tabellen	
1. Steuerpflichtige und deren steuerbarer Umsatz 2010 nach wirtschaftlicher und regionaler Gliederung	7
2. Steuerpflichtige, deren steuerbarer Umsatz und Umsatzsteuer-Vorauszahlung 2010 nach Gemeinden	104
Grafiken	
1. Steuerpflichtige 2010 nach regionaler Gliederung	124
2. Steuerbarer Umsatz 2010 nach regionaler Gliederung	125
3. Steuerpflichtige 2010 nach wirtschaftlicher und regionaler Gliederung	126
4. Steuerbarer Umsatz 2010 nach wirtschaftlicher und regionaler Gliederung	127
5. Steuerbarer Umsatz je Unternehmen 2000, 2008, 2009 und 2010 nach regionaler Gliederung	128

Vorbemerkungen

Entsprechend dem novellierten Gesetz über Steuerstatistiken, Artikel 35 des Jahressteuergesetzes 1996 vom 11. Oktober 1995, BGBl I, S. 1250, 1409, wird die Umsatzsteuerstatistik ab Kalenderjahr 1996 jährlich durchgeführt.

Die Umsatzsteuerstatistik ist als Sekundärstatistik an die steuerrechtlichen Tatbestände gebunden. Die Umsätze werden aus dem Datenbestand der Finanzämter übernommen.

Als Erhebungsgrundlage stehen den Statistischen Landesämtern Datenträger der Finanzverwaltungen mit anonymisierten Angaben aus den Umsatzsteuer-Voranmeldungen zur Verfügung.

Die Umsatzsteuerstatistik ist eine der umfassendsten Wirtschaftsstatistiken, welche die Umsatzentwicklung, in Abhängigkeit vom Steuerrecht, für alle wirtschaftlichen Bereiche darstellt.

Die Beobachtung der Umsatzsteuer und der ihr zugrunde liegenden steuerbaren Umsätze ist eine wichtige Grundlage für die Haushaltsplanungen des Bundes, der Länder und Gemeinden. Entsprechendes gilt auch für die Europäische Union, der Mittel aus dem Umsatzanteil des Bundes überwiesen werden.

Der folgende Tabellenbericht gibt einen Überblick über die Zahl der Unternehmen sowie die Lieferungen und Leistungen in regionaler und wirtschaftlicher Gliederung, die erstmals für die Umsatzsteuerstatistik 2009 nach der „**Klassifikation der Wirtschaftszweige, Ausgabe 2008 (WZ 2008)**“ erfolgte. Da sich die WZ 2008 wesentlich von der vorangegangenen WZ 2003 unterscheidet, ist die Vergleichbarkeit mit den Vorjahren unterbrochen und nur bedingt möglich.

Die Tabelle 2 dieses Berichtes entspricht der bundeseinheitlichen Mindestveröffentlichungstabelle 5.

Rechtsgrundlagen

- Gesetz über Steuerstatistiken (Art. 35 des Jahressteuergesetzes 1996) vom 11. Oktober 1995 (BGBl. I S. 1250), in Verbindung mit dem Gesetz über die Statistik für Bundeszwecke (BStatG) vom 22. Januar 1987 (BGBl. I S. 462, 565),
- Umsatzsteuergesetz in der Fassung vom 21. Februar 2005 (BGBl. I S. 386),

Erhebungsmerkmale

Steuerpflichtiger

Erhebungseinheit in der Umsatzsteuerstatistik ist der Umsatzsteuerpflichtige, also der Unternehmer.

Unternehmer ist lt. § 2 UStG, wer eine gewerbliche oder berufliche Tätigkeit selbständig ausübt. Das Unternehmen umfasst die gesamte gewerbliche oder berufliche Tätigkeit des Unternehmers.

Für Unternehmer, die ihre Umsatzsteuer-Vorauszahlungen nach den allgemeinen Vorschriften errechnen, gilt grundsätzlich die Sollbesteuerung.

Dabei gilt als Bemessungsgrundlage für die zu versteuernden Umsätze bei Lieferungen und sonstigen Leistungen sowie bei dem innergemeinschaftlichen Erwerber das Entgelt (§ 10 Abs. 1 UStG).

Entgelt ist alles, was der Leistungsempfänger aufwendet, um die Leistung zu erhalten.

Die Umsatzsteuer gehört jedoch nicht zum Entgelt.

Das Finanzamt kann auf Antrag gestatten, dass ein Unternehmer unter bestimmten Voraussetzungen die Steuer nach vereinnahmten Entgelten entrichten kann (§ 20 UStG).

Land- und Forstwirte haben grundsätzlich ihre Umsätze nach § 24 UStG zu versteuern.

Nach § 24 (4) UStG kann ein Unternehmer dem Finanzamt erklären, nach allgemeinen Vorschriften besteuert zu werden. Die Erklärung bindet den Unternehmer mindestens für fünf Kalenderjahre. Damit entfällt für diese Unternehmer die Besteuerung nach § 24 (1) UStG.

Steuerbarer Umsatz

Der Umsatzsteuer unterliegen nach § 1 Abs. 1 UStG die folgenden Umsätze:

- die Lieferungen und sonstigen Leistungen, die ein Unternehmer im Inland gegen Entgelt im Rahmen seines Unternehmens ausführt,
- die Einfuhr von Gegenständen im Inland oder in den österreichischen Gebieten Jungholz und Mittelberg (Einfuhrumsatzsteuer),
- der innergemeinschaftliche Erwerb im Inland gegen Entgelt.

In der Umsatzsteuerstatistik werden nur die steuerbaren Umsätze (= Lieferungen und Leistungen + innergemeinschaftliche Erwerbe), die sich sowohl aus steuerpflichtigen als auch steuerfreien Umsätzen zusammensetzen, ausgewertet (siehe Schema unten). Die Einfuhrumsatzsteuer wird von den Zollbehörden erhoben und ist in dieser Veröffentlichung nicht enthalten.

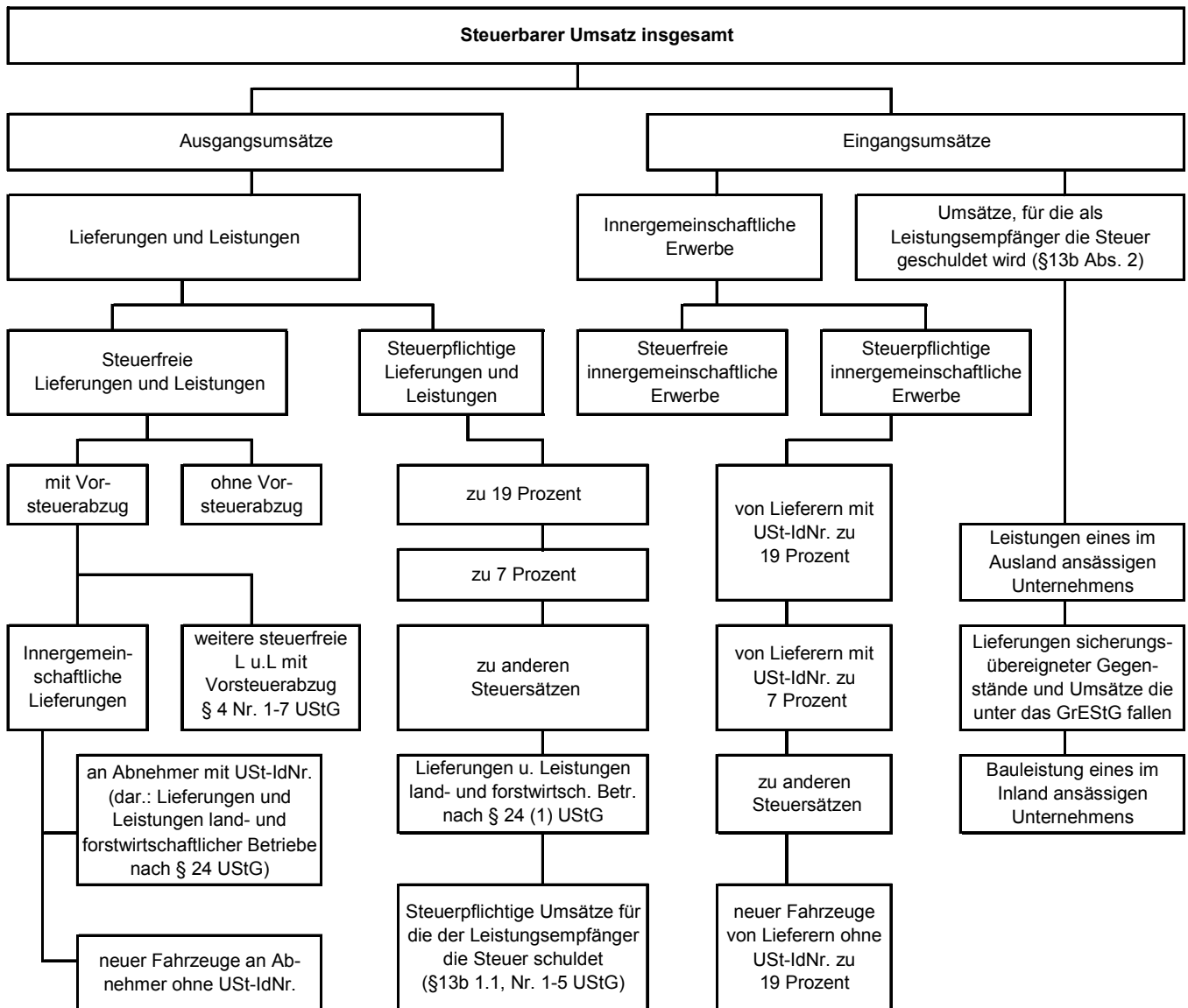

Steuerpflichtiger Umsatz

Steuerpflichtig sind alle steuerbaren Umsätze im Sinne des § 1 UStG, sofern sie nicht auf Grund einer der zahlreichen Befreiungsvorschriften von der Besteuerung befreit sind.

Die Steuersätze nach § 12 UStG sind im Laufe der Zeit wiederholt angehoben worden.

Für die Umsatzsteuererhebung 2009 gilt der Regelsteuersatz von 19 Prozent. Der ermäßigte Steuersatz von 7 Prozent gilt für die in der Anlage zu § 12 UStG aufgeführten Gegenstände.

Steuerfreier Umsatz

Die Steuerbefreiungen bei Lieferungen und sonstigen Leistungen sowie beim Eigenverbrauch ergeben sich aus § 4 UStG. Dabei wird unterschieden zwischen Umsätzen, bei denen ausdrücklich das Recht auf Vorsteuerabzug besteht (Nr. 1 - 7, z. B. Ausfuhrlieferungen) und solchen, die davon grundsätzlich ausgeschlossen sind (Nr. 8 - 28, z. B. Vermietung und Verpachtung). Darüber hinaus beinhalten die steuerfreien Lieferungen und Leistungen ohne Vorsteuerabzug ab 1997 die innergemeinschaftlichen Dreiecksgeschäfte nach § 25b (2) UStG.

Umsatzsteuer-Vorauszahlung

Der Unternehmer ist gegenüber dem Finanzamt Steuerschuldner. Soweit er Umsätze im Sinne des § 1 UStG erzielt, hat er nach Ablauf eines Voranmeldezeitraumes gemäß § 13 UStG Umsatzsteuer-Vorauszahlungen zu entrichten.

Die Steuer muss der Unternehmer selbst berechnen.

Steuerberechnung

$$\begin{array}{l} \text{Steuerbarer Umsatz ohne Umsatzsteuer} \\ - \text{Steuerfreier Umsatz} \\ \hline = \text{Steuerpflichtiger Umsatz} \\ \times \text{Steuersatz} \\ \hline = \text{Umsatzsteuer vor Abzug der Vorsteuer} \\ - \text{Vorsteuerbeträge} \\ - \text{Sondervorauszahlung} \\ \hline = \text{Umsatzsteuer-Vorauszahlung (Zahllast)} \\ \text{oder im Erstattungsfalle der Überschuss} \end{array}$$

Vorsteuer

§ 15 UStG gestattet dem Unternehmer, die ihm von seinen Lieferanten gesondert in Rechnung gestellte Umsatzsteuer, sofern dies durch Gesetz nicht ausdrücklich verboten wird, von seiner Umsatzsteuerschuld als Vorsteuerbeträge abzusetzen.

Methodische Hinweise

Mit Beginn des EU-Binnenmarktes zum 1. Januar 1993 wurden innerhalb der EU die Zollgrenzen aufgehoben. Die von den Zollbehörden bisher für Warenbezüge aus EU-Mitgliedsländern erhobene Einfuhrumsatzsteuer gibt es nicht mehr.

Nunmehr unterliegen die innergemeinschaftlichen Erwerbe der Umsatzsteuer und müssen von Unternehmen in die Umsatzsteuer-Voranmeldung eingetragen werden.

Demzufolge umfasst der steuerbare Umsatz sowohl die Lieferungen und sonstigen Leistungen als auch die innergemeinschaftlichen Erwerbe.

Für die Umsatzsteuer ist das Finanzamt zuständig, von dessen Bezirk aus der Unternehmer sein Unternehmen ganz oder vorwiegend betreibt.

Grundlage für die Erstellung dieser Ergebnisse sind aus den Umsatzsteuer-Voranmeldungen stammende Daten. Veränderte Angaben, die sich aus den wesentlich später vorliegenden Jahreserklärungen ergeben, können in der Statistik nicht berücksichtigt werden.

In der Umsatzsteuerstatistik werden nicht alle tätigen Unternehmen erfasst, sondern nur jene, die der maschinellen Umsatzsteuerüberwachung durch die Finanzverwaltung unterliegen.

Es werden also nur Unternehmen einbezogen, die für das Erhebungsjahr monatliche oder vierteljährliche Umsatzsteuer-Voranmeldungen abgegeben haben, deren steuerbare Jahresumsätze mindestens 17 500 EUR betragen und deren Hauptsitz in Thüringen liegt.

Beträgt die Steuer für das vorangegangene Kalenderjahr mehr als 7 500 EUR, so ist der Kalendermonat der Voranmeldungszeitraum (§18 (2) UStG).

Umsatzsteuerrechtlich bedingt bleiben folgende Unternehmen unberücksichtigt:

- die „Jahreszahler“, die keine Umsatzsteuer-Voranmeldung abgeben, weil ihre Steuerschuld für das vorangegangene Kalenderjahr nicht mehr als 1 000 EUR beträgt (§ 18 (2) UStG),
- die Kleinunternehmer mit einem Vorjahresumsatz \leq 17 500 EUR und einem Umsatz im laufenden Jahr, der voraussichtlich 50 000 EUR nicht übersteigen wird (§ 19 (1) UStG),
- land- und forstwirtschaftliche Betriebe, für die auf Grund der Durchschnittsbesteuerung nach § 24 (1) UStG keine Steuerzahllast entsteht,
- Organtöchter (Organgesellschaften), die gemäß § 2 (2) UStG zusammen mit der Organmutter einen Steuerpflichtigen (=Organkreis) bilden.

Die Ergebnisse der Umsatzsteuerstatistik lassen sich aufgrund dieser methodischen Unterschiede bei der Abgrenzung der Erhebungseinheiten mit Angaben anderer Statistiken nur bedingt abstimmen.

Die Regionalangaben beziehen sich auf den Gebietsstand 31.12.2010.

Abkürzungen

Abs.	Absatz
AG	Aktiengesellschaft
a.n.g.	anderweitig nicht genannt
BGBI.	Bundesgesetzblatt
EU	Europäische Union
überwieg. u.Ä.	überwiegend und Ähnliches
UStG	Umsatzsteuergesetz
USt-IdNr.	Umsatzsteuer-Identnummer
v.	von

1. Steuerpflichtige und deren steuerbarer Umsatz 2010 nach wirtschaftlicher und regionaler Gliederung

Kreisfreie Stadt Landkreis Land	A - S			A		
	Alle Wirtschaftsbereiche			Land- und Forstwirtschaft, Fischerei		
	Steuer- pflichtige	steuerbarer Umsatz		Steuer- pflichtige	steuerbarer Umsatz	
		insgesamt	darunter für Lieferungen und Leistungen		insgesamt	darunter für Lieferungen und Leistungen
	Anzahl	1000 EUR		Anzahl	1000 EUR	
Stadt Erfurt	6 996	6 890 949	6 743 341	50	116 253	111 698
Stadt Gera	3 218	1 822 554	1 745 104	32	13 341	13 252
Stadt Jena	2 966	3 070 224	3 008 584	8	2 981	2 652
Stadt Suhl	1 425	747 199	735 802	5	638	638
Stadt Weimar	2 442	1 137 739	1 111 118	10	3 169	3 166
Stadt Eisenach	1 358	1 020 470	973 131	12	8 115	7 873
Eichsfeld	3 680	2 579 721	2 505 671	110	79 276	79 158
Nordhausen	2 510	1 679 787	1 639 994	76	88 595	86 622
Wartburgkreis	4 013	3 453 630	3 304 603	80	76 822	76 563
Unstrut-Hainich-Kreis	3 459	2 622 443	2 499 881	115	237 984	230 178
Kyffhäuserkreis	2 308	1 327 897	1 284 869	118	90 846	89 965
Schmalkalden-Meiningen	5 109	2 854 381	2 718 748	113	79 245	76 624
Gotha	4 599	3 123 144	2 983 008	81	136 896	132 917
Sömmerda	2 349	1 630 609	1 579 619	100	173 125	167 439
Hildburghausen	2 309	1 766 361	1 700 514	63	65 691	63 493
Ilm-Kreis	4 002	2 928 998	2 660 554	79	57 983	57 845
Weimarer Land	3 084	1 765 539	1 683 433	96	133 401	128 595
Sonneberg	2 127	1 662 912	1 574 107	19	12 266	12 259
Saalfeld-Rudolstadt	3 933	2 640 970	2 523 126	75	57 069	56 515
Saale-Holzland-Kreis	3 057	2 578 062	2 500 643	93	127 396	123 220
Saale-Orla-Kreis	3 372	2 717 764	2 561 179	131	133 422	132 280
Greiz	4 167	2 817 383	2 724 921	152	99 188	98 251
Altenburger Land	3 047	1 960 861	1 908 361	123	87 658	86 884
Thüringen	75 530	54 799 596	52 670 310	1 741	1 881 358	1 838 086

Noch: 1. Steuerpflichtige und deren steuerbarer Umsatz 2010 nach wirtschaftlicher und regionaler Gliederung

Kreisfreie Stadt Landkreis Land	01 Landwirtschaft, Jagd und damit verbundene Tätigkeiten			01.1 Anbau einjähriger Pflanzen		
	Steuer- pflichtige	steuerbarer Umsatz		Steuer- pflichtige	steuerbarer Umsatz	
		insgesamt	darunter für Lieferungen und Leistungen		insgesamt	darunter für Lieferungen und Leistungen
	Anzahl	1000 EUR		Anzahl	1000 EUR	
Stadt Erfurt	.	.	.	16	11 148	11 077
Stadt Gera	32	13 341	13 252	7	3 197	3 197
Stadt Jena	.	.	.	-	-	-
Stadt Suhl	.	.	.	-	-	-
Stadt Weimar	.	.	.	-	-	-
Stadt Eisenach	.	.	.	-	-	-
Eichsfeld	84	75 567	75 464	22	16 975	16 961
Nordhausen	69	84 222	82 718	18	11 363	11 338
Wartburgkreis	73	75 386	75 127	.	.	.
Unstrut-Hainich-Kreis	108	236 915	229 109	32	15 143	15 088
Kyffhäuserkreis	111	89 874	88 993	.	.	.
Schmalkalden-Meiningen	76	73 903	71 324	10	6 468	6 467
Gotha	72	134 302	130 351	9	9 780	9 755
Sömmerda	97	172 724	167 038	40	73 375	69 830
Hildburghausen	.	.	.	6	1 603	1 600
Ilm-Kreis	61	50 199	50 071	.	.	.
Weimarer Land	90	133 044	128 268	17	5 094	5 094
Sonneberg	13	11 573	11 566	.	.	.
Saalfeld-Rudolstadt	63	54 817	54 265	4	931	931
Saale-Holzland-Kreis	88	126 691	122 517	12	2 578	2 578
Saale-Orla-Kreis	109	122 838	121 696	10	1 322	1 320
Greiz	145	98 275	97 338	15	1 839	1 836
Altenburger Land	123	87 658	86 884	25	13 972	13 847
Thüringen	1 535	1 772 999	1 731 122	286	199 197	195 316

Noch: 1. Steuerpflichtige und deren steuerbarer Umsatz 2010 nach wirtschaftlicher und regionaler Gliederung

Kreisfreie Stadt Landkreis Land	01.2 Anbau mehrjähriger Pflanzen			01.3 Betrieb von Baumschulen sowie Anbau von Pflanzen zu Vermehrungszwecken		
	Steuer- pflichtige	steuerbarer Umsatz		Steuer- pflichtige	steuerbarer Umsatz	
		insgesamt	darunter für Lieferungen und Leistungen		insgesamt	darunter für Lieferungen und Leistungen
	Anzahl	1000 EUR		Anzahl	1000 EUR	
Stadt Erfurt	.	.	.	6	5 884	5 409
Stadt Gera
Stadt Jena	.	.	.	-	-	-
Stadt Suhl	-	-	-	-	-	-
Stadt Weimar	-	-	-	.	.	.
Stadt Eisenach	-	-	-	-	-	-
Eichsfeld	-	-	-	.	.	.
Nordhausen	-	-	-	.	.	.
Wartburgkreis	.	.	.	3	279	279
Unstrut-Hainich-Kreis	-	-	-	.	.	.
Kyffhäuserkreis
Schmalkalden-Meiningen	.	.	.	3	397	377
Gotha	5	2 885	2 885	.	.	.
Sömmerda	-	-	-	.	.	.
Hildburghausen	.	.	.	-	-	-
Ilm-Kreis	-	-	-	.	.	.
Weimarer Land
Sonneberg	-	-	-	.	.	.
Saalfeld-Rudolstadt	-	-	-	3	312	312
Saale-Holzland-Kreis
Saale-Orla-Kreis	-	-	-	3	350	349
Greiz
Altenburger Land
Thüringen	.	.	.	50	12 973	12 314

Noch: 1. Steuerpflichtige und deren steuerbarer Umsatz 2010 nach wirtschaftlicher und regionaler Gliederung

Kreisfreie Stadt Landkreis Land	01.4			01.5		
	Tierhaltung			Gemischte Landwirtschaft		
	Steuer- pflichtige	steuerbarer Umsatz		Steuer- pflichtige	steuerbarer Umsatz	
		insgesamt	darunter für Lieferungen und Leistungen		insgesamt	darunter für Lieferungen und Leistungen
	Anzahl	1000 EUR		Anzahl	1000 EUR	
Stadt Erfurt	.	.	.	9	7 073	7 073
Stadt Gera	4	855	855	12	5 249	5 201
Stadt Jena
Stadt Suhl
Stadt Weimar
Stadt Eisenach	-	-	-	8	6 386	6 144
Eichsfeld	9	3 905	3 905	46	53 644	53 604
Nordhausen	11	31 332	30 004	33	39 545	39 477
Wartburgkreis	12	2 434	2 434	50	66 822	66 575
Unstrut-Hainich-Kreis	11	5 636	5 624	55	213 491	205 756
Kyffhäuserkreis	17	19 455	19 071	50	52 377	52 307
Schmalkalden-Meiningen	16	15 776	13 738	42	43 285	42 766
Gotha	12	56 802	53 415	38	63 001	62 484
Sömmerda	8	7 929	7 927	42	89 157	87 039
Hildburghausen	16	13 481	12 281	21	42 205	41 642
Ilm-Kreis	10	1 789	1 789	45	43 098	42 971
Weimarer Land	18	47 017	42 456	43	78 121	77 920
Sonneberg	.	.	.	7	5 472	5 472
Saalfeld-Rudolstadt	18	8 228	7 692	33	38 357	38 347
Saale-Holzland-Kreis	18	17 520	15 591	48	70 390	70 013
Saale-Orla-Kreis	22	12 465	12 269	67	107 709	106 770
Greiz	27	11 296	11 286	92	82 049	81 133
Altenburger Land	4	5 867	5 791	82	62 551	62 008
Thüringen	244	281 392	265 543	828	1 173 162	1 157 879

Noch: 1. Steuerpflichtige und deren steuerbarer Umsatz 2010 nach wirtschaftlicher und regionaler Gliederung

Kreisfreie Stadt Landkreis Land	01.6 Erbringung von landwirtschaftlichen Dienstleistungen			02 Forstwirtschaft und Holzeinschlag		
	Steuer- pflichtige	steuerbarer Umsatz		Steuer- pflichtige	steuerbarer Umsatz	
		insgesamt	darunter für Lieferungen und Leistungen		insgesamt	darunter für Lieferungen und Leistungen
	Anzahl	1000 EUR		Anzahl	1000 EUR	
Stadt Erfurt	10	24 450	20 668	.	.	.
Stadt Gera	5	3 594	3 553	-	-	-
Stadt Jena
Stadt Suhl
Stadt Weimar	3	480	480	.	.	.
Stadt Eisenach
Eichsfeld	.	.	.	23	3 402	3 402
Nordhausen
Wartburgkreis	4	317	316	.	.	.
Unstrut-Hainich-Kreis	.	.	.	7	1 069	1 069
Kyffhäuserkreis	.	.	.	7	972	972
Schmalkalden-Meiningen
Gotha
Sömmerda	.	.	.	3	401	401
Hildburghausen	.	.	.	15	5 140	4 767
Ilm-Kreis
Weimarer Land	7	675	675	.	.	.
Sonneberg	-	-	-	6	694	694
Saalfeld-Rudolstadt	5	6 988	6 983	.	.	.
Saale-Holzland-Kreis	6	35 432	33 573	.	.	.
Saale-Orla-Kreis	7	992	988	22	10 584	10 584
Greiz	5	1 520	1 520	.	.	.
Altenburger Land	8	3 502	3 496	-	-	-
Thüringen	105	94 849	89 101	.	.	.

Noch: 1. Steuerpflichtige und deren steuerbarer Umsatz 2010 nach wirtschaftlicher und regionaler Gliederung

Kreisfreie Stadt Landkreis Land	02.4 Erbringung von Dienstleistungen für Forstwirtschaft und Holzeinschlag			B Bergbau und Gewinnung von Steinen und Erden		
	Steuer- pflichtige	steuerbarer Umsatz		Steuer- pflichtige	steuerbarer Umsatz	
		insgesamt	darunter für Lieferungen und Leistungen		insgesamt	darunter für Lieferungen und Leistungen
	Anzahl	1000 EUR		Anzahl	1000 EUR	
Stadt Erfurt	-	-	-	.	.	.
Stadt Gera	-	-	-	.	.	.
Stadt Jena	.	.	.	-	-	-
Stadt Suhl	.	.	.	-	-	-
Stadt Weimar	.	.	.	-	-	-
Stadt Eisenach	-	-	-	.	.	.
Eichsfeld	12	1 379	1 379	4	1 200	1 200
Nordhausen	4	2 826	2 791	4	3 749	3 734
Wartburgkreis	4	972	972	-	-	-
Unstrut-Hainich-Kreis
Kyffhäuserkreis
Schmalkalden-Meiningen	15	1 872	1 872	4	6 477	6 477
Gotha
Sömmerda	3	401	401	4	1 473	1 473
Hildburghausen	12	4 474	4 101	-	-	-
Ilm-Kreis	11	6 277	6 267	.	.	.
Weimarer Land	3	78	78	-	-	-
Sonneberg	3	434	434	.	.	.
Saalfeld-Rudolstadt	9	2 032	2 030	.	.	.
Saale-Holzland-Kreis	3	576	576	.	.	.
Saale-Orla-Kreis	15	7 866	7 866	3	6 530	6 519
Greiz	3	685	685	.	.	.
Altenburger Land	-	-	-	15	12 894	12 891
Thüringen	.	.	.	50	74 131	71 489

Noch: 1. Steuerpflichtige und deren steuerbarer Umsatz 2010 nach wirtschaftlicher und regionaler Gliederung

Kreisfreie Stadt Landkreis Land	C			10		
	Verarbeitendes Gewerbe			Herstellung von Nahrungs- und Futtermitteln		
	Steuer- pflichtige	steuerbarer Umsatz		Steuer- pflichtige	steuerbarer Umsatz	
		insgesamt	darunter für Lieferungen und Leistungen		insgesamt	darunter für Lieferungen und Leistungen
	Anzahl	1000 EUR		Anzahl	1000 EUR	
Stadt Erfurt	341	744 648	668 460	36	109 935	102 433
Stadt Gera	200	330 375	300 605	21	28 677	27 971
Stadt Jena	219	1 177 939	1 146 150	19	88 636	88 478
Stadt Suhl	114	147 510	142 521	14	6 264	6 256
Stadt Weimar	142	111 699	104 623	19	6 862	6 862
Stadt Eisenach	85	329 749	305 203	15	24 188	19 287
Eichsfeld	417	877 430	822 924	96	123 692	119 502
Nordhausen	194	425 344	400 318	38	18 966	18 964
Wartburgkreis	463	1 187 396	1 126 508	70	44 611	44 505
Unstrut-Hainich-Kreis	333	751 632	671 847	67	179 714	166 284
Kyffhäuserkreis	200	327 077	299 466	34	37 178	36 079
Schmalkalden-Meiningen	694	952 940	898 690	83	162 417	157 805
Gotha	398	1 032 461	934 913	74	71 743	68 483
Sömmerda	166	361 331	334 948	35	89 118	82 773
Hildburghausen	268	731 431	684 823	35	36 546	36 198
Ilm-Kreis	448	1 308 295	1 056 830	43	126 709	121 116
Weimarer Land	242	525 368	468 306	38	209 177	179 946
Sonneberg	340	960 667	882 130	36	12 811	12 811
Saalfeld-Rudolstadt	373	1 210 420	1 121 251	50	105 069	103 173
Saale-Holzland-Kreis	272	687 665	654 976	32	31 426	31 277
Saale-Orla-Kreis	337	1 083 393	999 492	54	58 860	54 996
Greiz	393	892 411	827 133	82	113 435	112 207
Altenburger Land	229	635 852	605 726	45	85 461	82 661
Thüringen	6 868	16 793 033	15 457 843	1 036	1 771 491	1 680 063

Noch: 1. Steuerpflichtige und deren steuerbarer Umsatz 2010 nach wirtschaftlicher und regionaler Gliederung

Kreisfreie Stadt Landkreis Land	10.1			10.7		
	Schlachten und Fleischverarbeitung			Herstellung von Back- und Teigwaren		
	Steuer- pflichtige	steuerbarer Umsatz		Steuer- pflichtige	steuerbarer Umsatz	
		insgesamt	darunter für Lieferungen und Leistungen		insgesamt	darunter für Lieferungen und Leistungen
	Anzahl	1000 EUR		Anzahl	1000 EUR	
Stadt Erfurt	12	21 326	21 083	19	83 170	76 054
Stadt Gera	7	4 948	4 948	10	3 410	3 410
Stadt Jena
Stadt Suhl	.	.	.	6	3 171	3 171
Stadt Weimar	.	.	.	10	3 786	3 786
Stadt Eisenach	6	8 814	5 945	.	.	.
Eichsfeld	25	14 833	14 832	51	34 223	34 223
Nordhausen	13	8 176	8 175	21	9 020	9 019
Wartburgkreis	29	27 936	27 936	34	14 581	14 507
Unstrut-Hainich-Kreis	18	12 400	12 151	.	.	.
Kyffhäuserkreis	8	18 855	17 865	23	17 274	17 166
Schmalkalden-Meiningen	28	59 658	58 632	38	32 134	32 104
Gotha	32	16 126	16 110	37	23 203	23 201
Sömmerda	11	25 002	19 345	21	63 588	62 900
Hildburghausen	14	3 838	3 838	15	9 110	9 110
Ilm-Kreis	15	34 359	33 035	23	77 222	75 832
Weimarer Land	14	25 632	24 394	15	10 134	10 134
Sonneberg	20	8 061	8 061	.	.	.
Saalfeld-Rudolstadt	12	13 359	13 335	28	23 171	23 171
Saale-Holzland-Kreis	14	19 831	19 816	13	8 825	8 805
Saale-Orla-Kreis	18	28 222	26 956	31	27 525	24 935
Greiz	29	16 146	15 504	41	12 283	12 283
Altenburger Land	19	31 509	30 249	19	6 037	6 037
Thüringen	368	473 391	456 431	518	497 097	485 066

Noch: 1. Steuerpflichtige und deren steuerbarer Umsatz 2010 nach wirtschaftlicher und regionaler Gliederung

Kreisfreie Stadt Landkreis Land	11 Getränkeherstellung			13 Herstellung von Textilien		
	Steuer- pflichtige	steuerbarer Umsatz		Steuer- pflichtige	steuerbarer Umsatz	
		insgesamt	darunter für Lieferungen und Leistungen		insgesamt	darunter für Lieferungen und Leistungen
	Anzahl	1000 EUR		Anzahl	1000 EUR	
Stadt Erfurt
Stadt Gera	.	.	.	6	8 917	7 133
Stadt Jena
Stadt Suhl	-	-	-	-	-	-
Stadt Weimar
Stadt Eisenach	.	.	.	3	232	232
Eichsfeld	.	.	.	13	33 126	29 395
Nordhausen	.	.	.	-	-	-
Wartburgkreis
Unstrut-Hainich-Kreis	.	.	.	13	38 942	34 460
Kyffhäuserkreis	-	-	-	.	.	.
Schmalkalden-Meiningen	.	.	.	9	2 726	2 293
Gotha
Sömmerda	.	.	.	-	-	-
Hildburghausen	4	4 936	4 890	7	1 730	1 679
Ilm-Kreis	4	14 567	14 218	4	492	479
Weimarer Land	.	.	.	4	170	170
Sonneberg	.	.	.	5	472	472
Saalfeld-Rudolstadt	6	8 724	8 618	3	373	373
Saale-Holzland-Kreis
Saale-Orla-Kreis	.	.	.	6	12 070	10 377
Greiz	.	.	.	11	28 790	24 118
Altenburger Land	.	.	.	4	918	915
Thüringen	47	156 250	153 242	107	151 895	133 211

Noch: 1. Steuerpflichtige und deren steuerbarer Umsatz 2010 nach wirtschaftlicher und regionaler Gliederung

Kreisfreie Stadt Landkreis Land	13.9			14		
	Herstellung von sonstigen Textilwaren			Herstellung von Bekleidung		
	Steuer- pflichtige	steuerbarer Umsatz		Steuer- pflichtige	steuerbarer Umsatz	
		insgesamt	darunter für Lieferungen und Leistungen		insgesamt	darunter für Lieferungen und Leistungen
	Anzahl	1000 EUR		Anzahl	1000 EUR	
Stadt Erfurt	.	.	.	6	2 434	2 380
Stadt Gera	.	.	.	6	1 392	1 113
Stadt Jena	.	.	.	3	301	301
Stadt Suhl	-	-	-	.	.	.
Stadt Weimar	-	-	-	-	-	-
Stadt Eisenach	3	232	232	.	.	.
Eichsfeld
Nordhausen	-	-	-	.	.	.
Wartburgkreis
Unstrut-Hainich-Kreis	9	27 515	24 418	4	1 705	1 472
Kyffhäuserkreis	.	.	.	-	-	-
Schmalkalden-Meiningen	.	.	.	5	200	200
Gotha	4	218	210	4	150	141
Sömmerda	-	-	-	.	.	.
Hildburghausen	.	.	.	-	-	-
Ilm-Kreis	.	.	.	3	338	336
Weimarer Land	4	170	170	8	2 629	2 424
Sonneberg
Saalfeld-Rudolstadt
Saale-Holzland-Kreis	.	.	.	-	-	-
Saale-Orla-Kreis	6	12 070	10 377	3	3 178	2 681
Greiz	8	14 403	12 431	6	764	764
Altenburger Land
Thüringen	80	71 419	63 295	63	21 726	19 712

Noch: 1. Steuerpflichtige und deren steuerbarer Umsatz 2010 nach wirtschaftlicher und regionaler Gliederung

Kreisfreie Stadt Landkreis Land	14.1			16		
	Herstellung von Bekleidung (ohne Pelzbekleidung)			Herstellung von Holz-, Flecht-, Korb- und Korkwaren (ohne Möbel)		
	Steuer- pflichtige	steuerbarer Umsatz		Steuer- pflichtige	steuerbarer Umsatz	
		insgesamt	darunter für Lieferungen und Leistungen		insgesamt	darunter für Lieferungen und Leistungen
	Anzahl	1000 EUR		Anzahl	1000 EUR	
Stadt Erfurt	6	2 434	2 380	13	2 703	2 668
Stadt Gera	6	1 392	1 113	4	745	738
Stadt Jena	3	301	301	6	2 257	2 233
Stadt Suhl	.	.	.	5	12 657	12 436
Stadt Weimar	-	-	-	.	.	.
Stadt Eisenach
Eichsfeld	3	262	262	36	41 710	40 358
Nordhausen	.	.	.	12	7 060	7 040
Wartburgkreis	.	.	.	39	198 473	196 697
Unstrut-Hainich-Kreis	.	.	.	21	6 365	6 312
Kyffhäuserkreis	-	-	-	8	4 046	4 043
Schmalkalden-Meiningen	5	200	200	50	23 821	22 199
Gotha	4	150	141	25	154 194	107 247
Sömmerda	.	.	.	5	455	455
Hildburghausen	-	-	-	23	12 198	11 963
Ilm-Kreis	3	338	336	28	6 411	6 313
Weimarer Land	4	322	321	15	6 709	6 683
Sonneberg	.	.	.	13	8 137	7 397
Saalfeld-Rudolstadt	.	.	.	29	7 657	7 546
Saale-Holzland-Kreis	-	-	-	24	18 776	18 486
Saale-Orla-Kreis	3	3 178	2 681	33	70 869	68 343
Greiz	6	764	764	23	5 995	5 851
Altenburger Land	.	.	.	10	3 862	3 847
Thüringen	56	12 184	11 084	429	599 045	542 800

Noch: 1. Steuerpflichtige und deren steuerbarer Umsatz 2010 nach wirtschaftlicher und regionaler Gliederung

Kreisfreie Stadt Landkreis Land	16.1			16.2		
	Säge-, Hobel- und Holzimprägnierwerke			Herstellung von sonstigen Holz-, Kork-, Flecht- und Korbwaren (ohne Möbel)		
	Steuer- pflichtige	steuerbarer Umsatz		Steuer- pflichtige	steuerbarer Umsatz	
		insgesamt	darunter für Lieferungen und Leistungen		insgesamt	darunter für Lieferungen und Leistungen
	Anzahl	1000 EUR		Anzahl	1000 EUR	
Stadt Erfurt
Stadt Gera	-	-	-	4	745	738
Stadt Jena	-	-	-	6	2 257	2 233
Stadt Suhl
Stadt Weimar	-	-	-	.	.	.
Stadt Eisenach
Eichsfeld	7	4 406	4 331	29	37 304	36 027
Nordhausen
Wartburgkreis
Unstrut-Hainich-Kreis	7	3 281	3 228	14	3 084	3 084
Kyffhäuserkreis
Schmalkalden-Meiningen	7	1 039	1 039	43	22 783	21 161
Gotha	7	1 507	1 507	18	152 687	105 740
Sömmerda
Hildburghausen	8	3 207	3 144	15	8 990	8 819
Ilm-Kreis	8	2 312	2 312	20	4 099	4 001
Weimarer Land
Sonneberg	4	1 911	1 897	9	6 226	5 500
Saalfeld-Rudolstadt	12	1 006	1 006	17	6 651	6 540
Saale-Holzland-Kreis	3	175	175	21	18 601	18 311
Saale-Orla-Kreis	15	16 192	16 143	18	54 676	52 200
Greiz	4	457	442	19	5 537	5 409
Altenburger Land
Thüringen	108	231 278	230 701	321	367 768	312 099

Noch: 1. Steuerpflichtige und deren steuerbarer Umsatz 2010 nach wirtschaftlicher und regionaler Gliederung

Kreisfreie Stadt Landkreis Land	17 Herstellung von Papier, Pappe und Waren daraus			18 Herstellung von Druckerzeugnissen; Vervielfältigung von bespielten Ton-, Bild- und Datenträgern		
	Steuer- pflichtige	steuerbarer Umsatz		Steuer- pflichtige	steuerbarer Umsatz	
		insgesamt	darunter für Lieferungen und Leistungen		insgesamt	darunter für Lieferungen und Leistungen
	Anzahl	1000 EUR		Anzahl	1000 EUR	
Stadt Erfurt	-	-	-	24	7 740	7 562
Stadt Gera	-	-	-	11	11 706	11 484
Stadt Jena	.	.	.	13	23 620	23 583
Stadt Suhl	-	-	-	3	411	411
Stadt Weimar	3	6 588	6 507	10	3 333	3 330
Stadt Eisenach	-	-	-	3	3 370	3 370
Eichsfeld	.	.	.	13	19 380	17 242
Nordhausen	.	.	.	4	2 292	2 282
Wartburgkreis	.	.	.	8	5 807	5 678
Unstrut-Hainich-Kreis	.	.	.	9	21 647	18 853
Kyffhäuserkreis	.	.	.	11	2 346	2 346
Schmalkalden-Meiningen	-	-	-	14	4 877	4 861
Gotha
Sömmerda
Hildburghausen	.	.	.	9	6 245	6 244
Ilm-Kreis	.	.	.	18	8 184	8 181
Weimarer Land	.	.	.	5	3 036	3 024
Sonneberg	5	37 840	36 352	14	10 766	10 731
Saalfeld-Rudolstadt	3	963	963	10	3 010	2 899
Saale-Holzland-Kreis	4	18 077	17 487	.	.	.
Saale-Orla-Kreis	.	.	.	13	4 193	3 254
Greiz	.	.	.	13	10 028	9 922
Altenburger Land	.	.	.	7	932	801
Thüringen	47	502 050	448 584	230	257 604	244 064

Noch: 1. Steuerpflichtige und deren steuerbarer Umsatz 2010 nach wirtschaftlicher und regionaler Gliederung

Kreisfreie Stadt Landkreis Land	20			20.1		
	Herstellung von chemischen Erzeugnissen			Herstellung v. chemischen Grundstoffen, Düngemitteln und Stickstoffverbindungen, Kunststoffen in Primärformen und synth. Kautschuk in Primärformen		
	Steuer- pflichtige	steuerbarer Umsatz		Steuer- pflichtige	steuerbarer Umsatz	
		insgesamt	darunter für Lieferungen und Leistungen		insgesamt	darunter für Lieferungen und Leistungen
	Anzahl	1000 EUR		Anzahl	1000 EUR	
Stadt Erfurt	4	457	457	.	.	.
Stadt Gera
Stadt Jena
Stadt Suhl	.	.	.	-	-	-
Stadt Weimar	4	737	733	.	.	.
Stadt Eisenach
Eichsfeld	-	-	-	-	-	-
Nordhausen
Wartburgkreis
Unstrut-Hainich-Kreis	6	4 459	3 953	.	.	.
Kyffhäuserkreis	-	-	-	-	-	-
Schmalkalden-Meiningen	10	23 422	20 590	.	.	.
Gotha	9	103 640	95 277	6	103 187	94 824
Sömmerda	-	-	-	-	-	-
Hildburghausen	8	27 918	27 167	5	12 094	11 839
Ilm-Kreis	9	55 303	43 723	4	6 115	5 781
Weimarer Land	4	7 425	7 300	.	.	.
Sonneberg	5	4 282	4 024	.	.	.
Saalfeld-Rudolstadt	7	29 148	23 097	.	.	.
Saale-Holzland-Kreis	4	6 143	5 883	.	.	.
Saale-Orla-Kreis	.	.	.	-	-	-
Greiz	7	219 253	206 038	.	.	.
Altenburger Land
Thüringen	101	544 382	498 404	48	236 963	221 401

Noch: 1. Steuerpflichtige und deren steuerbarer Umsatz 2010 nach wirtschaftlicher und regionaler Gliederung

Kreisfreie Stadt Landkreis Land	22			22.1		
	Herstellung von Gummi- und Kunststoffwaren			Herstellung von Gummiwaren		
	Steuer- pflichtige	steuerbarer Umsatz		Steuer- pflichtige	steuerbarer Umsatz	
		insgesamt	darunter für Lieferungen und Leistungen		insgesamt	darunter für Lieferungen und Leistungen
	Anzahl	1000 EUR		Anzahl	1000 EUR	
Stadt Erfurt	8	11 428	11 020	.	.	.
Stadt Gera	7	41 959	29 531	4	1 900	1 730
Stadt Jena	.	.	.	-	-	-
Stadt Suhl	.	.	.	-	-	-
Stadt Weimar	-	-	-	-	-	-
Stadt Eisenach	.	.	.	-	-	-
Eichsfeld	16	79 834	74 214	.	.	.
Nordhausen	7	40 122	33 540	3	2 376	2 335
Wartburgkreis	17	109 892	101 851	-	-	-
Unstrut-Hainich-Kreis	5	39 061	39 004	-	-	-
Kyffhäuserkreis	.	.	.	4	8 288	8 239
Schmalkalden-Meiningen	36	113 687	106 429	.	.	.
Gotha	26	46 076	43 297	3	6 472	5 774
Sömmerda	6	70 447	66 640	-	-	-
Hildburghausen	16	38 807	37 494	.	.	.
Ilm-Kreis	16	48 765	39 692	3	320	320
Weimarer Land	10	106 118	94 700	.	.	.
Sonneberg	22	112 798	104 959	.	.	.
Saalfeld-Rudolstadt	15	58 184	55 429	.	.	.
Saale-Holzland-Kreis	11	82 304	78 091	-	-	-
Saale-Orla-Kreis	15	74 770	67 544	.	.	.
Greiz	12	37 618	34 300	.	.	.
Altenburger Land	6	17 150	17 143	.	.	.
Thüringen	263	1 183 231	1 082 050	37	48 465	45 647

Noch: 1. Steuerpflichtige und deren steuerbarer Umsatz 2010 nach wirtschaftlicher und regionaler Gliederung

Kreisfreie Stadt Landkreis Land	22.2			23		
	Herstellung von Kunststoffwaren			Herstellung von Glas und Glaswaren, Keramik, Verarbeitung von Steinen und Erden		
	Steuer- pflichtige	steuerbarer Umsatz		Steuer- pflichtige	steuerbarer Umsatz	
		insgesamt	darunter für Lieferungen und Leistungen		insgesamt	darunter für Lieferungen und Leistungen
	Anzahl	1000 EUR		Anzahl	1000 EUR	
Stadt Erfurt	.	.	.	27	52 273	51 858
Stadt Gera	3	40 059	27 801	7	2 676	2 673
Stadt Jena
Stadt Suhl
Stadt Weimar	-	-	-	13	9 504	9 498
Stadt Eisenach	.	.	.	4	758	758
Eichsfeld	.	.	.	25	13 112	12 905
Nordhausen	4	37 745	31 205	13	32 689	32 355
Wartburgkreis	17	109 892	101 851	30	41 966	40 571
Unstrut-Hainich-Kreis	5	39 061	39 004	28	36 710	35 003
Kyffhäuserkreis	.	.	.	15	3 030	2 868
Schmalkalden-Meiningen	.	.	.	23	11 778	11 623
Gotha	23	39 604	37 523	22	29 048	26 174
Sömmerda	6	70 447	66 640	13	12 507	12 255
Hildburghausen	.	.	.	19	82 021	79 817
Ilm-Kreis	13	48 445	39 372	68	59 759	56 623
Weimarer Land	.	.	.	15	42 769	37 578
Sonneberg	.	.	.	83	256 871	240 556
Saalfeld-Rudolstadt	.	.	.	44	162 911	137 533
Saale-Holzland-Kreis	11	82 304	78 091	38	203 774	199 389
Saale-Orla-Kreis	.	.	.	21	42 951	42 859
Greiz	.	.	.	20	50 443	45 265
Altenburger Land	.	.	.	19	4 119	4 094
Thüringen	226	1 134 766	1 036 403	556	1 160 942	1 091 505

Noch: 1. Steuerpflichtige und deren steuerbarer Umsatz 2010 nach wirtschaftlicher und regionaler Gliederung

Kreisfreie Stadt Landkreis Land	23.1 Herstellung von Glas und Glaswaren			23.4 Herstellung von sonstigen Porzellan- und keramischen Erzeugnissen		
	Steuer- pflichtige	steuerbarer Umsatz		Steuer- pflichtige	steuerbarer Umsatz	
		insgesamt	darunter für Lieferungen und Leistungen		insgesamt	darunter für Lieferungen und Leistungen
	Anzahl	1000 EUR		Anzahl	1000 EUR	
Stadt Erfurt	.	.	.	6	615	608
Stadt Gera	-	-	-	-	-	-
Stadt Jena
Stadt Suhl	-	-	-	-	-	-
Stadt Weimar	.	.	.	-	-	-
Stadt Eisenach	-	-	-	-	-	-
Eichsfeld
Nordhausen	.	.	.	-	-	-
Wartburgkreis
Unstrut-Hainich-Kreis
Kyffhäuserkreis	3	390	390	-	-	-
Schmalkalden-Meiningen
Gotha
Sömmerda	.	.	.	-	-	-
Hildburghausen
Ilm-Kreis	48	51 542	48 419	.	.	.
Weimarer Land	-	-	-	.	.	.
Sonneberg
Saalfeld-Rudolstadt	13	128 545	103 554	12	15 989	15 610
Saale-Holzland-Kreis	.	.	.	14	97 528	93 538
Saale-Orla-Kreis	-	-	-	.	.	.
Greiz	5	933	902	.	.	.
Altenburger Land	.	.	.	4	332	330
Thüringen	.	.	.	64	230 240	213 359

Noch: 1. Steuerpflichtige und deren steuerbarer Umsatz 2010 nach wirtschaftlicher und regionaler Gliederung

Kreisfreie Stadt Landkreis Land	23.6 Herstellung von Erzeugnissen aus Beton, Zement und Gips			23.7 Be- und Verarbeitung von Naturwerksteinen und Natursteinen a. n. g.		
	Steuer- pflichtige	steuerbarer Umsatz		Steuer- pflichtige	steuerbarer Umsatz	
		insgesamt	darunter für Lieferungen und Leistungen		insgesamt	darunter für Lieferungen und Leistungen
	Anzahl	1000 EUR		Anzahl	1000 EUR	
Stadt Erfurt	7	28 930	28 788	.	.	.
Stadt Gera	4	2 272	2 269	3	404	404
Stadt Jena	-	-	-	.	.	.
Stadt Suhl
Stadt Weimar	.	.	.	7	1 818	1 816
Stadt Eisenach
Eichsfeld	8	7 990	7 915	13	4 216	4 084
Nordhausen	.	.	.	7	2 132	2 002
Wartburgkreis	5	11 310	11 309	15	2 707	2 703
Unstrut-Hainich-Kreis	4	3 211	3 211	18	29 438	28 193
Kyffhäuserkreis	4	1 054	909	8	1 586	1 569
Schmalkalden-Meiningen	.	.	.	10	3 318	3 305
Gotha	.	.	.	12	4 113	4 087
Sömmerda	4	5 202	5 202	.	.	.
Hildburghausen	4	15 768	15 768	.	.	.
Ilm-Kreis	7	5 584	5 584	9	2 247	2 235
Weimarer Land
Sonneberg	-	-	-	10	1 700	1 658
Saalfeld-Rudolstadt	4	7 149	7 149	15	11 228	11 221
Saale-Holzland-Kreis	8	97 312	96 921	.	.	.
Saale-Orla-Kreis	4	39 720	39 663	.	.	.
Greiz	.	.	.	8	4 762	4 602
Altenburger Land	6	2 409	2 408	5	890	872
Thüringen	89	295 927	289 921	204	92 637	90 679

Noch: 1. Steuerpflichtige und deren steuerbarer Umsatz 2010 nach wirtschaftlicher und regionaler Gliederung

Kreisfreie Stadt Landkreis Land	24			25		
	Metallerzeugung und -bearbeitung			Herstellung von Metallerzeugnissen		
	Steuer- pflichtige	steuerbarer Umsatz		Steuer- pflichtige	steuerbarer Umsatz	
		insgesamt	darunter für Lieferungen und Leistungen		insgesamt	darunter für Lieferungen und Leistungen
	Anzahl	1000 EUR		Anzahl	1000 EUR	
Stadt Erfurt	3	195	195	62	41 107	38 131
Stadt Gera	3	512	512	37	45 087	41 846
Stadt Jena	.	.	.	29	81 047	80 038
Stadt Suhl	.	.	.	37	18 169	18 006
Stadt Weimar
Stadt Eisenach	-	-	-	.	.	.
Eichsfeld	.	.	.	98	144 814	140 401
Nordhausen	.	.	.	45	170 605	164 157
Wartburgkreis	6	80 298	74 829	140	232 428	224 228
Unstrut-Hainich-Kreis	5	11 530	11 267	73	71 199	70 113
Kyffhäuserkreis	.	.	.	62	151 873	136 986
Schmalkalden-Meiningen	5	1 265	1 265	290	375 287	358 483
Gotha	5	2 816	2 816	91	101 124	95 933
Sömmerda	.	.	.	46	34 103	33 229
Hildburghausen	-	-	-	70	162 520	153 537
Ilm-Kreis	.	.	.	88	232 150	228 227
Weimarer Land	.	.	.	53	62 321	53 581
Sonneberg	-	-	-	49	85 335	79 099
Saalfeld-Rudolstadt	.	.	.	93	92 590	92 073
Saale-Holzland-Kreis	.	.	.	59	61 148	58 905
Saale-Orla-Kreis	4	38 903	36 839	84	103 142	99 692
Greiz	.	.	.	90	80 984	80 080
Altenburger Land	.	.	.	54	25 670	24 870
Thüringen	61	797 415	735 427	1 687	2 413 909	2 311 527

Noch: 1. Steuerpflichtige und deren steuerbarer Umsatz 2010 nach wirtschaftlicher und regionaler Gliederung

Kreisfreie Stadt Landkreis Land	25.1 Stahl- und Leichtmetallbau			25.5 Herstellung von Schmiede-, Press-, Zieh- und Stanzteilen, gewalzten Ringen und pulvermetallurgischen Erzeugnissen		
	Steuer- pflichtige	steuerbarer Umsatz		Steuer- pflichtige	steuerbarer Umsatz	
		insgesamt	darunter für Lieferungen und Leistungen		insgesamt	darunter für Lieferungen und Leistungen
	Anzahl	1000 EUR		Anzahl	1000 EUR	
Stadt Erfurt	11	13 660	13 644	.	.	.
Stadt Gera	10	10 173	9 778	.	.	.
Stadt Jena
Stadt Suhl	5	7 551	7 398	.	.	.
Stadt Weimar	6	2 424	2 424	.	.	.
Stadt Eisenach	.	.	.	-	-	-
Eichsfeld	27	39 673	39 331	.	.	.
Nordhausen	16	136 406	134 500	.	.	.
Wartburgkreis	32	51 627	51 614	12	38 802	36 093
Unstrut-Hainich-Kreis	12	19 936	19 855	5	506	506
Kyffhäuserkreis	18	98 954	88 698	.	.	.
Schmalkalden-Meiningen	33	79 441	67 437	.	.	.
Gotha	17	19 884	19 658	.	.	.
Sömmerda	13	16 617	15 984	.	.	.
Hildburghausen	14	24 796	24 629	.	.	.
Ilm-Kreis	22	181 832	178 787	12	7 835	7 550
Weimarer Land	13	5 147	4 774	.	.	.
Sonneberg
Saalfeld-Rudolstadt	18	25 187	25 185	.	.	.
Saale-Holzland-Kreis	12	14 969	14 692	.	.	.
Saale-Orla-Kreis	25	51 992	49 493	.	.	.
Greiz	27	15 338	15 330	7	8 920	8 912
Altenburger Land	11	5 708	5 707	3	521	521
Thüringen	356	868 870	834 467	.	.	.

Noch: 1. Steuerpflichtige und deren steuerbarer Umsatz 2010 nach wirtschaftlicher und regionaler Gliederung

Kreisfreie Stadt Landkreis Land	25.6 Oberflächenveredlung und Wärmebehandlung; Mechanik a. n. g.			25.7 Herstellung von Schneidwaren, Werkzeugen, Schlössern und Beschlägen aus unedlen Metallen		
	Steuer- pflichtige	steuerbarer Umsatz		Steuer- pflichtige	steuerbarer Umsatz	
		insgesamt	darunter für Lieferungen und Leistungen		insgesamt	darunter für Lieferungen und Leistungen
	Anzahl	1000 EUR		Anzahl	1000 EUR	
Stadt Erfurt	27	11 452	10 497	8	2 893	2 889
Stadt Gera	20	7 905	7 905	.	.	.
Stadt Jena	15	15 759	15 028	5	8 802	8 772
Stadt Suhl	8	2 454	2 454	4	203	203
Stadt Weimar	12	3 737	3 737	.	.	.
Stadt Eisenach	5	540	540	.	.	.
Eichsfeld	51	49 127	48 655	.	.	.
Nordhausen	17	6 042	6 025	.	.	.
Wartburgkreis	66	62 113	61 169	.	.	.
Unstrut-Hainich-Kreis	46	26 365	26 170	.	.	.
Kyffhäuserkreis	31	8 027	8 027	4	10 149	9 994
Schmalkalden-Meiningen	113	77 421	75 713	74	152 590	150 542
Gotha	47	23 544	23 465	3	456	455
Sömmerda	18	3 492	3 486	.	.	.
Hildburghausen	26	23 261	23 177	10	8 619	8 451
Ilm-Kreis	34	29 064	28 536	12	5 520	5 454
Weimarer Land	28	22 481	22 386	.	.	.
Sonneberg	18	8 015	7 996	16	34 251	33 630
Saalfeld-Rudolstadt	48	27 205	27 162	7	14 544	14 294
Saale-Holzland-Kreis	29	12 643	12 279	.	.	.
Saale-Orla-Kreis	42	30 052	29 737	5	4 106	4 106
Greiz	38	24 011	23 543	4	10 457	10 150
Altenburger Land	24	6 543	6 539	7	8 993	8 511
Thüringen	763	481 253	474 224	202	332 461	323 984

Noch: 1. Steuerpflichtige und deren steuerbarer Umsatz 2010 nach wirtschaftlicher und regionaler Gliederung

Kreisfreie Stadt Landkreis Land	25.9			26		
	Herstellung von sonstigen Metallwaren			Herstellung von Datenverarbeitungsgeräten, elektronischen und optischen Erzeugnissen		
	Steuer- pflichtige	steuerbarer Umsatz		Steuer- pflichtige	steuerbarer Umsatz	
		insgesamt	darunter für Lieferungen und Leistungen		insgesamt	darunter für Lieferungen und Leistungen
	Anzahl	1000 EUR		Anzahl	1000 EUR	
Stadt Erfurt	11	9 619	7 619	33	255 550	243 459
Stadt Gera	.	.	.	13	64 238	62 743
Stadt Jena	.	.	.	59	752 894	731 435
Stadt Suhl	12	5 243	5 240	6	40 221	38 950
Stadt Weimar
Stadt Eisenach	.	.	.	4	1 570	1 566
Eichsfeld	13	51 377	47 794	14	17 148	17 136
Nordhausen	.	.	.	7	3 668	3 588
Wartburgkreis	15	64 978	60 786	15	28 435	27 530
Unstrut-Hainich-Kreis	.	.	.	11	20 953	20 824
Kyffhäuserkreis	4	17 769	16 155	6	8 956	8 597
Schmalkalden-Meiningen	50	35 863	35 026	20	30 883	30 122
Gotha	17	26 791	24 368	11	25 438	24 472
Sömmerda	7	4 410	4 284	12	64 046	58 031
Hildburghausen	14	85 483	77 438	16	35 679	34 408
Ilm-Kreis	.	.	.	21	39 861	39 292
Weimarer Land	6	32 185	24 346	13	20 874	20 624
Sonneberg	7	24 759	20 561	13	29 361	27 646
Saalfeld-Rudolstadt	16	24 981	24 763	17	61 366	59 860
Saale-Holzland-Kreis	8	6 229	6 220	13	36 962	35 712
Saale-Orla-Kreis	.	.	.	10	110 882	98 265
Greiz	14	22 258	22 145	6	6 434	6 402
Altenburger Land
Thüringen	229	471 337	430 625	330	1 791 777	1 716 444

Noch: 1. Steuerpflichtige und deren steuerbarer Umsatz 2010 nach wirtschaftlicher und regionaler Gliederung

Kreisfreie Stadt Landkreis Land	26.1 Herstellung von elektronischen Bauelementen und Leiterplatten			26.2 Herstellung von Datenverarbeitungsgeräten und peripheren Geräten		
	Steuer- pflichtige	steuerbarer Umsatz		Steuer- pflichtige	steuerbarer Umsatz	
		insgesamt	darunter für Lieferungen und Leistungen		insgesamt	darunter für Lieferungen und Leistungen
	Anzahl	1000 EUR		Anzahl	1000 EUR	
Stadt Erfurt	9	230 703	219 791	.	.	.
Stadt Gera
Stadt Jena	9	16 067	15 405	6	26 151	25 815
Stadt Suhl	.	.	.	-	-	-
Stadt Weimar	.	.	.	-	-	-
Stadt Eisenach	-	-	-	.	.	.
Eichsfeld	6	9 865	9 853	.	.	.
Nordhausen
Wartburgkreis	8	13 355	13 113	.	.	.
Unstrut-Hainich-Kreis	6	19 382	19 254	.	.	.
Kyffhäuserkreis	.	.	.	-	-	-
Schmalkalden-Meiningen	3	6 236	5 918	.	.	.
Gotha
Sömmerda	4	2 713	2 691	.	.	.
Hildburghausen	9	13 859	13 044	.	.	.
Ilm-Kreis	.	.	.	3	5 950	5 949
Weimarer Land
Sonneberg	3	771	771	3	545	538
Saalfeld-Rudolstadt	3	39 431	38 946	-	-	-
Saale-Holzland-Kreis	3	26 666	25 675	.	.	.
Saale-Orla-Kreis	5	50 191	43 745	.	.	.
Greiz
Altenburger Land
Thüringen	85	521 307	498 354	42	204 106	189 669

Noch: 1. Steuerpflichtige und deren steuerbarer Umsatz 2010 nach wirtschaftlicher und regionaler Gliederung

Kreisfreie Stadt Landkreis Land	26.5 Herstellung von Mess-, Kontroll-, Navigations- u. ä. Instrumenten und Vorrichtungen; Herstellung von Uhren			27 Herstellung von elektrischen Ausrüstungen		
	Steuer- pflichtige	steuerbarer Umsatz		Steuer- pflichtige	steuerbarer Umsatz	
		insgesamt	darunter für Lieferungen und Leistungen		insgesamt	darunter für Lieferungen und Leistungen
	Anzahl	1000 EUR		Anzahl	1000 EUR	
Stadt Erfurt	11	5 805	5 784	12	174 665	127 396
Stadt Gera	.	.	.	10	8 008	7 705
Stadt Jena	18	138 097	134 184	13	63 772	63 084
Stadt Suhl
Stadt Weimar	.	.	.	5	9 301	9 256
Stadt Eisenach	.	.	.	4	5 370	5 260
Eichsfeld	.	.	.	8	7 596	7 492
Nordhausen	-	-	-	9	20 611	20 420
Wartburgkreis	.	.	.	17	94 540	74 732
Unstrut-Hainich-Kreis	-	-	-	5	5 099	5 099
Kyffhäuserkreis	3	889	889	5	53 157	50 109
Schmalkalden-Meiningen	11	17 964	17 567	14	58 163	47 734
Gotha	.	.	.	9	10 237	9 978
Sömmerda	-	-	-	8	11 923	11 100
Hildburghausen	.	.	.	8	22 676	22 264
Ilm-Kreis	10	12 492	12 282	22	15 276	14 939
Weimarer Land	4	3 110	3 110	5	5 110	5 049
Sonneberg
Saalfeld-Rudolstadt
Saale-Holzland-Kreis	5	5 807	5 761	9	24 223	22 163
Saale-Orla-Kreis	.	.	.	8	14 921	14 622
Greiz	.	.	.	17	47 402	44 386
Altenburger Land	.	.	.	7	9 371	9 203
Thüringen	92	237 958	230 356	222	972 893	841 170

Noch: 1. Steuerpflichtige und deren steuerbarer Umsatz 2010 nach wirtschaftlicher und regionaler Gliederung

Kreisfreie Stadt Landkreis Land	27.9			28		
	Herstellung von sonstigen elektrischen Ausrüstungen und Geräten a. n. g.			Maschinenbau		
	Steuer- pflichtige	steuerbarer Umsatz		Steuer- pflichtige	steuerbarer Umsatz	
		insgesamt	darunter für Lieferungen und Leistungen		insgesamt	darunter für Lieferungen und Leistungen
	Anzahl	1000 EUR		Anzahl	1000 EUR	
Stadt Erfurt	.	.	.	24	34 644	34 512
Stadt Gera	5	3 686	3 672	12	15 962	15 578
Stadt Jena	.	.	.	12	30 955	29 500
Stadt Suhl	.	.	.	14	30 430	29 431
Stadt Weimar	-	-	-	9	26 805	20 242
Stadt Eisenach
Eichsfeld	.	.	.	24	47 230	45 922
Nordhausen	6	13 275	13 090	14	77 940	67 748
Wartburgkreis	.	.	.	41	181 965	174 256
Unstrut-Hainich-Kreis	.	.	.	19	39 255	38 429
Kyffhäuserkreis
Schmalkalden-Meiningen	.	.	.	32	60 025	59 269
Gotha	.	.	.	19	23 732	23 658
Sömmerda	3	585	581	9	12 016	11 996
Hildburghausen	.	.	.	10	14 927	14 922
Ilm-Kreis	14	6 682	6 527	29	126 954	121 876
Weimarer Land	.	.	.	16	18 204	17 315
Sonneberg	.	.	.	18	35 749	34 510
Saalfeld-Rudolstadt	6	6 128	6 037	16	102 747	99 202
Saale-Holzland-Kreis	4	1 476	1 314	13	37 040	34 894
Saale-Orla-Kreis	.	.	.	21	41 175	39 082
Greiz	9	34 859	32 337	20	62 149	59 285
Altenburger Land	.	.	.	8	87 790	82 461
Thüringen	107	365 696	290 663	395	1 126 737	1 072 126

Noch: 1. Steuerpflichtige und deren steuerbarer Umsatz 2010 nach wirtschaftlicher und regionaler Gliederung

Kreisfreie Stadt Landkreis Land	28.2			28.9		
	Herstellung von sonstigen nicht wirtschaftszweigspezifischen Maschinen			Herstellung von Maschinen für sonstige bestimmte Wirtschaftszweige		
	Steuer- pflichtige	steuerbarer Umsatz		Steuer- pflichtige	steuerbarer Umsatz	
		insgesamt	darunter für Lieferungen und Leistungen		insgesamt	darunter für Lieferungen und Leistungen
	Anzahl	1000 EUR		Anzahl	1000 EUR	
Stadt Erfurt	15	9 432	9 422	.	.	.
Stadt Gera	5	8 799	8 724	.	.	.
Stadt Jena	7	9 305	9 291	.	.	.
Stadt Suhl	9	15 370	14 720	.	.	.
Stadt Weimar	3	753	753	.	.	.
Stadt Eisenach
Eichsfeld	11	6 819	6 769	8	32 833	32 672
Nordhausen	.	.	.	5	3 948	3 634
Wartburgkreis	21	40 255	39 371	12	106 441	101 647
Unstrut-Hainich-Kreis	13	19 772	19 626	.	.	.
Kyffhäuserkreis	3	1 849	1 849	5	7 565	7 018
Schmalkalden-Meiningen	15	28 587	28 309	.	.	.
Gotha	.	.	.	9	12 573	12 546
Sömmerda	4	8 563	8 551	.	.	.
Hildburghausen	.	.	.	-	-	-
Ilm-Kreis	.	.	.	9	36 513	34 771
Weimarer Land
Sonneberg	.	.	.	7	17 432	16 596
Saalfeld-Rudolstadt	.	.	.	10	27 465	26 951
Saale-Holzland-Kreis	7	27 455	25 596	.	.	.
Saale-Orla-Kreis	7	5 337	5 299	9	26 325	24 407
Greiz	10	27 165	26 799	.	.	.
Altenburger Land	-	-	-	.	.	.
Thüringen	187	342 657	328 989	117	393 851	373 143

Noch: 1. Steuerpflichtige und deren steuerbarer Umsatz 2010 nach wirtschaftlicher und regionaler Gliederung

Kreisfreie Stadt Landkreis Land	29 Herstellung von Kraftwagen und Kraftwagenteilen			31 Herstellung von Möbeln		
	Steuer- pflichtige	steuerbarer Umsatz		Steuer- pflichtige	steuerbarer Umsatz	
		insgesamt	darunter für Lieferungen und Leistungen		insgesamt	darunter für Lieferungen und Leistungen
	Anzahl	1000 EUR		Anzahl	1000 EUR	
Stadt Erfurt	-	-	-	20	7 076	7 009
Stadt Gera	8	69 439	62 139	5	3 410	3 151
Stadt Jena	.	.	.	4	607	607
Stadt Suhl	.	.	.	4	581	581
Stadt Weimar	.	.	.	11	5 659	5 608
Stadt Eisenach
Eichsfeld	5	1 576	1 576	21	16 109	14 005
Nordhausen	.	.	.	8	3 200	3 056
Wartburgkreis	15	62 330	58 931	17	9 742	9 555
Unstrut-Hainich-Kreis	.	.	.	13	15 396	14 417
Kyffhäuserkreis	.	.	.	5	2 415	2 292
Schmalkalden-Meiningen	8	5 765	5 602	21	34 327	27 064
Gotha	.	.	.	6	100 926	100 208
Sömmerda
Hildburghausen	3	250 016	220 347	13	12 416	12 181
Ilm-Kreis	6	9 904	9 606	11	22 784	21 692
Weimarer Land	.	.	.	15	7 486	7 445
Sonneberg	.	.	.	13	4 597	4 590
Saalfeld-Rudolstadt	.	.	.	7	13 259	12 196
Saale-Holzland-Kreis	.	.	.	22	18 383	13 613
Saale-Orla-Kreis	6	227 717	200 364	9	17 558	17 319
Greiz	4	7 215	6 909	17	97 525	86 859
Altenburger Land	5	29 805	28 481	10	10 660	10 193
Thüringen	97	1 283 230	1 130 993	257	408 851	378 373

Noch: 1. Steuerpflichtige und deren steuerbarer Umsatz 2010 nach wirtschaftlicher und regionaler Gliederung

Kreisfreie Stadt Landkreis Land	32			32.1		
	Herstellung von sonstigen Waren			Herstellung von Münzen, Schmuck und ähnlichen Erzeugnissen		
	Steuer- pflichtige	steuerbarer Umsatz		Steuer- pflichtige	steuerbarer Umsatz	
		insgesamt	darunter für Lieferungen und Leistungen		insgesamt	darunter für Lieferungen und Leistungen
	Anzahl	1000 EUR		Anzahl	1000 EUR	
Stadt Erfurt	41	16 018	15 950	10	1 922	1 889
Stadt Gera	33	22 016	20 905	7	833	832
Stadt Jena	33	71 398	66 871	.	.	.
Stadt Suhl	13	11 871	11 685	.	.	.
Stadt Weimar	23	4 914	4 845	6	721	656
Stadt Eisenach	14	11 107	11 095	.	.	.
Eichsfeld	22	49 493	42 496	.	.	.
Nordhausen	16	5 126	5 113	.	.	.
Wartburgkreis	12	3 750	3 742	.	.	.
Unstrut-Hainich-Kreis	17	51 381	48 225	.	.	.
Kyffhäuserkreis	11	3 065	3 053	.	.	.
Schmalkalden-Meiningen	34	22 322	22 065	5	3 362	3 362
Gotha	40	27 907	26 471	4	1 188	1 105
Sömmerda	11	11 858	11 640	.	.	.
Hildburghausen	11	15 153	14 256	-	-	-
Ilm-Kreis	39	77 084	69 687	.	.	.
Weimarer Land	14	4 536	4 524	3	224	222
Sonneberg	41	21 784	21 418	-	-	-
Saalfeld-Rudolstadt	30	27 867	27 190	3	1 067	1 067
Saale-Holzland-Kreis	15	53 156	51 236	.	.	.
Saale-Orla-Kreis	19	13 810	12 663	.	.	.
Greiz	31	61 865	54 668	.	.	.
Altenburger Land	15	9 034	8 984	.	.	.
Thüringen	535	596 518	558 782	65	13 576	13 346

Noch: 1. Steuerpflichtige und deren steuerbarer Umsatz 2010 nach wirtschaftlicher und regionaler Gliederung

Kreisfreie Stadt Landkreis Land	32.5			32.9		
	Herstellung von medizinischen und zahnmedizinischen Apparaten und Materialien			Herstellung von Erzeugnissen a. n. g.		
	Steuer- pflichtige	steuerbarer Umsatz		Steuer- pflichtige	steuerbarer Umsatz	
		insgesamt	darunter für Lieferungen und Leistungen		insgesamt	darunter für Lieferungen und Leistungen
	Anzahl	1000 EUR		Anzahl	1000 EUR	
Stadt Erfurt	17	12 053	12 052	9	1 540	1 526
Stadt Gera	19	10 770	10 693	.	.	.
Stadt Jena	25	69 155	64 747	4	491	488
Stadt Suhl
Stadt Weimar	11	2 897	2 893	.	.	.
Stadt Eisenach	7	10 695	10 683	4	205	205
Eichsfeld	.	.	.	5	19 574	14 531
Nordhausen	12	4 608	4 598	.	.	.
Wartburgkreis	7	3 154	3 146	.	.	.
Unstrut-Hainich-Kreis	9	23 828	22 469	.	.	.
Kyffhäuserkreis	5	2 501	2 501	3	291	291
Schmalkalden-Meiningen	13	10 194	10 144	10	7 959	7 870
Gotha	19	8 124	7 980	10	16 659	15 458
Sömmerda
Hildburghausen
Ilm-Kreis	15	21 944	21 709	17	54 210	47 050
Weimarer Land	7	2 929	2 927	.	.	.
Sonneberg	23	11 930	11 855	7	3 306	3 079
Saalfeld-Rudolstadt	19	21 638	21 286	.	.	.
Saale-Holzland-Kreis	11	49 771	47 941	.	.	.
Saale-Orla-Kreis	11	7 214	7 193	3	340	322
Greiz	19	59 342	52 194	7	1 747	1 728
Altenburger Land	9	6 646	6 596	.	.	.
Thüringen	294	370 672	354 125	108	141 315	125 628

Noch: 1. Steuerpflichtige und deren steuerbarer Umsatz 2010 nach wirtschaftlicher und regionaler Gliederung

Kreisfreie Stadt Landkreis Land	33			33.1		
	Reparatur und Installation von Maschinen und Ausrüstungen			Reparatur von Metallerzeugnissen, Maschinen und Ausrüstungen		
	Steuer- pflichtige	steuerbarer Umsatz		Steuer- pflichtige	steuerbarer Umsatz	
		insgesamt	darunter für Lieferungen und Leistungen		insgesamt	darunter für Lieferungen und Leistungen
	Anzahl	1000 EUR		Anzahl	1000 EUR	
Stadt Erfurt	18	9 503	9 173	6	3 822	3 651
Stadt Gera	9	1 823	1 823	5	931	931
Stadt Jena	3	134	134	.	.	.
Stadt Suhl
Stadt Weimar	.	.	.	3	176	176
Stadt Eisenach
Eichsfeld	13	5 622	5 579	7	2 827	2 823
Nordhausen	6	4 432	4 432	.	.	.
Wartburgkreis	21	57 164	55 853	.	.	.
Unstrut-Hainich-Kreis	21	12 675	12 481	10	2 912	2 903
Kyffhäuserkreis	13	1 823	1 813	7	944	934
Schmalkalden-Meiningen	25	13 437	12 844	15	9 099	9 076
Gotha	24	17 594	15 420	13	13 330	11 157
Sömmerda	8	2 267	2 183	5	1 051	967
Hildburghausen	10	5 206	5 020	.	.	.
Ilm-Kreis	31	461 976	259 052	.	.	.
Weimarer Land	13	7 867	7 864	9	2 760	2 760
Sonneberg	6	6 413	5 766	.	.	.
Saalfeld-Rudolstadt	17	8 235	8 206	10	2 329	2 303
Saale-Holzland-Kreis	9	7 388	7 247	3	211	211
Saale-Orla-Kreis	17	5 328	5 285	8	833	833
Greiz	19	7 367	7 294	14	4 857	4 786
Altenburger Land	18	13 321	13 263	11	8 107	8 100
Thüringen	312	664 636	454 262	173	557 151	348 206

Noch: 1. Steuerpflichtige und deren steuerbarer Umsatz 2010 nach wirtschaftlicher und regionaler Gliederung

Kreisfreie Stadt Landkreis Land	33.2 Installation von Maschinen und Ausrüstungen a. n. g.			D Energieversorgung		
	Steuer- pflichtige	steuerbarer Umsatz		Steuer- pflichtige	steuerbarer Umsatz	
		insgesamt	darunter für Lieferungen und Leistungen		insgesamt	darunter für Lieferungen und Leistungen
	Anzahl	1000 EUR		Anzahl	1000 EUR	
Stadt Erfurt	12	5 681	5 522	21	2 243 475	2 240 893
Stadt Gera	4	892	892	.	.	.
Stadt Jena	.	.	.	10	2 940	2 928
Stadt Suhl
Stadt Weimar
Stadt Eisenach	.	.	.	5	82 688	82 679
Eichsfeld	6	2 794	2 756	31	77 149	77 140
Nordhausen	.	.	.	15	98 380	97 212
Wartburgkreis
Unstrut-Hainich-Kreis	11	9 763	9 578	23	86 634	86 612
Kyffhäuserkreis	6	878	878	16	36 765	36 765
Schmalkalden-Meiningen	10	4 339	3 769	.	.	.
Gotha	11	4 263	4 263	21	171 658	171 413
Sömmerda	3	1 216	1 216	15	28 463	28 448
Hildburghausen	.	.	.	53	22 287	22 222
Ilm-Kreis
Weimarer Land	4	5 107	5 104	20	38 337	38 337
Sonneberg
Saalfeld-Rudolstadt	7	5 906	5 903	19	78 648	78 619
Saale-Holzland-Kreis	6	7 177	7 036	21	35 289	35 289
Saale-Orla-Kreis	9	4 495	4 452	24	16 862	16 758
Greiz	5	2 509	2 507	29	52 505	52 498
Altenburger Land	7	5 215	5 164	37	63 149	63 112
Thüringen	139	107 485	106 056	441	3 592 175	3 581 271

Noch: 1. Steuerpflichtige und deren steuerbarer Umsatz 2010 nach wirtschaftlicher und regionaler Gliederung

Kreisfreie Stadt Landkreis Land	35.1 Elektrizitätsversorgung			E Wasserversorgung; Abwasser- und Abfallentsorgung und Beseitigung von Umweltverschmutzungen		
	Steuer- pflichtige	steuerbarer Umsatz		Steuer- pflichtige	steuerbarer Umsatz	
		insgesamt	darunter für Lieferungen und Leistungen		insgesamt	darunter für Lieferungen und Leistungen
	Anzahl	1000 EUR		Anzahl	1000 EUR	
Stadt Erfurt	.	.	.	14	35 004	34 959
Stadt Gera	.	.	.	14	54 555	54 285
Stadt Jena
Stadt Suhl	.	.	.	5	9 252	9 248
Stadt Weimar
Stadt Eisenach	5	82 688	82 679	.	.	.
Eichsfeld	27	24 768	24 764	19	28 152	28 105
Nordhausen	.	.	.	21	71 866	71 323
Wartburgkreis	27	3 739	3 739	18	225 396	221 698
Unstrut-Hainich-Kreis	.	.	.	21	34 182	34 180
Kyffhäuserkreis	16	36 765	36 765	20	25 122	25 131
Schmalkalden-Meiningen	11	605	604	36	82 150	81 205
Gotha	17	122 137	121 892	25	35 800	35 635
Sömmerda	.	.	.	8	16 269	16 269
Hildburghausen	53	22 287	22 222	11	24 316	24 308
Ilm-Kreis	.	.	.	8	21 314	21 312
Weimarer Land	.	.	.	20	26 103	26 100
Sonneberg	.	.	.	9	23 727	23 612
Saalfeld-Rudolstadt	.	.	.	15	36 964	36 693
Saale-Holzland-Kreis	.	.	.	18	50 662	50 254
Saale-Orla-Kreis	.	.	.	13	46 732	44 800
Greiz	.	.	.	13	19 061	18 496
Altenburger Land	34	58 261	58 226	20	27 178	27 170
Thüringen	400	2 815 432	2 811 115	341	941 721	932 682

Noch: 1. Steuerpflichtige und deren steuerbarer Umsatz 2010 nach wirtschaftlicher und regionaler Gliederung

Kreisfreie Stadt Landkreis Land	36 Wasserversorgung			38 Sammlung, Behandlung und Beseitigung von Abfällen; Rückgewinnung		
	Steuer- pflichtige	steuerbarer Umsatz		Steuer- pflichtige	steuerbarer Umsatz	
		insgesamt	darunter für Lieferungen und Leistungen		insgesamt	darunter für Lieferungen und Leistungen
	Anzahl	1000 EUR		Anzahl	1000 EUR	
Stadt Erfurt	.	.	.	9	6 111	6 091
Stadt Gera	.	.	.	9	24 255	23 985
Stadt Jena	.	.	.	3	480	480
Stadt Suhl	-	-	-	.	.	.
Stadt Weimar	.	.	.	4	2 102	2 102
Stadt Eisenach
Eichsfeld	.	.	.	11	16 138	16 091
Nordhausen	.	.	.	17	40 293	39 812
Wartburgkreis
Unstrut-Hainich-Kreis	.	.	.	15	24 395	24 393
Kyffhäuserkreis	.	.	.	14	14 529	14 542
Schmalkalden-Meiningen	9	20 421	20 421	22	52 331	51 386
Gotha	6	16 763	16 664	15	16 899	16 833
Sömmerda
Hildburghausen
Ilm-Kreis	3	14 710	14 710	.	.	.
Weimarer Land	.	.	.	17	19 615	19 612
Sonneberg
Saalfeld-Rudolstadt	.	.	.	9	24 605	24 338
Saale-Holzland-Kreis	5	18 515	18 514	10	31 471	31 063
Saale-Orla-Kreis	.	.	.	8	35 584	33 652
Greiz
Altenburger Land	7	10 276	10 276	9	14 518	14 510
Thüringen	72	285 104	284 414	222	597 506	589 242

Noch: 1. Steuerpflichtige und deren steuerbarer Umsatz 2010 nach wirtschaftlicher und regionaler Gliederung

Kreisfreie Stadt Landkreis Land	38.3			F		
	Rückgewinnung			Baugewerbe		
	Steuer- pflichtige	steuerbarer Umsatz		Steuer- pflichtige	steuerbarer Umsatz	
		insgesamt	darunter für Lieferungen und Leistungen		insgesamt	darunter für Lieferungen und Leistungen
	Anzahl	1000 EUR		Anzahl	1000 EUR	
Stadt Erfurt	5	4 875	4 855	930	371 455	370 840
Stadt Gera	.	.	.	516	171 542	169 464
Stadt Jena	.	.	.	281	118 979	118 911
Stadt Suhl	.	.	.	191	75 001	74 727
Stadt Weimar	.	.	.	295	97 970	97 582
Stadt Eisenach	.	.	.	142	68 619	68 360
Eichsfeld	.	.	.	874	341 750	340 431
Nordhausen	8	29 734	29 253	432	152 597	152 364
Wartburgkreis	.	.	.	744	267 611	266 748
Unstrut-Hainich-Kreis	9	19 243	19 241	654	296 357	294 900
Kyffhäuserkreis	6	8 797	8 810	396	162 532	161 507
Schmalkalden-Meiningen	17	32 149	31 232	889	289 892	288 480
Gotha	12	11 787	11 759	944	367 622	364 557
Sömmerda	.	.	.	598	194 199	193 626
Hildburghausen	6	8 820	8 812	448	157 076	156 840
Ilm-Kreis	.	.	.	655	219 780	218 266
Weimarer Land	.	.	.	692	187 018	185 971
Sonneberg	.	.	.	314	116 329	116 142
Saalfeld-Rudolstadt	.	.	.	732	242 900	241 403
Saale-Holzland-Kreis	.	.	.	597	172 102	171 649
Saale-Orla-Kreis	.	.	.	620	208 896	208 228
Greiz	5	2 910	2 910	902	294 012	293 101
Altenburger Land	.	.	.	632	230 359	229 864
Thüringen	134	291 030	286 538	13 478	4 804 598	4 783 962

Noch: 1. Steuerpflichtige und deren steuerbarer Umsatz 2010 nach wirtschaftlicher und regionaler Gliederung

Kreisfreie Stadt Landkreis Land	41			41.1		
	Hochbau			Erschließung von Grundstücken; Bauträger		
	Steuer- pflichtige	steuerbarer Umsatz		Steuer- pflichtige	steuerbarer Umsatz	
		insgesamt	darunter für Lieferungen und Leistungen		insgesamt	darunter für Lieferungen und Leistungen
	Anzahl	1000 EUR		Anzahl	1000 EUR	
Stadt Erfurt	45	44 817	44 799	20	23 722	23 704
Stadt Gera	34	43 943	43 865	18	20 640	20 562
Stadt Jena	18	17 853	17 853	.	.	.
Stadt Suhl	9	19 017	18 891	.	.	.
Stadt Weimar	18	12 935	12 933	5	3 146	3 146
Stadt Eisenach	12	27 150	27 146	.	.	.
Eichsfeld	47	89 956	89 475	5	3 330	3 330
Nordhausen	14	23 619	23 619	-	-	-
Wartburgkreis	42	54 653	54 491	6	4 031	3 869
Unstrut-Hainich-Kreis	27	35 187	35 104	4	1 541	1 458
Kyffhäuserkreis	31	52 127	52 053	6	3 740	3 740
Schmalkalden-Meiningen	31	24 041	24 039	4	660	660
Gotha	33	35 063	35 060	6	5 979	5 976
Sömmerda	16	24 635	24 604	.	.	.
Hildburghausen	18	28 296	28 239	.	.	.
Ilm-Kreis	36	30 707	30 593	6	7 250	7 250
Weimarer Land	22	10 624	10 624	4	1 375	1 375
Sonneberg	11	17 753	17 751	3	8 644	8 644
Saalfeld-Rudolstadt	28	30 932	30 904	.	.	.
Saale-Holzland-Kreis	18	15 362	15 362	3	669	669
Saale-Orla-Kreis	30	12 676	12 673	.	.	.
Greiz	46	32 616	32 577	6	5 959	5 959
Altenburger Land	35	19 973	19 964	3	1 025	1 021
Thüringen	621	703 934	702 619	124	127 825	127 448

Noch: 1. Steuerpflichtige und deren steuerbarer Umsatz 2010 nach wirtschaftlicher und regionaler Gliederung

Kreisfreie Stadt Landkreis Land	41.2			42		
	Bau von Gebäuden			Tiefbau		
	Steuer- pflichtige	steuerbarer Umsatz		Steuer- pflichtige	steuerbarer Umsatz	
		insgesamt	darunter für Lieferungen und Leistungen		insgesamt	darunter für Lieferungen und Leistungen
	Anzahl	1000 EUR		Anzahl	1000 EUR	
Stadt Erfurt	25	21 095	21 095	47	58 926	58 926
Stadt Gera	16	23 303	23 303	6	1 525	1 525
Stadt Jena	.	.	.	3	1 035	1 035
Stadt Suhl	.	.	.	4	9 243	9 226
Stadt Weimar	13	9 789	9 787	4	1 187	1 187
Stadt Eisenach	.	.	.	4	1 758	1 758
Eichsfeld	42	86 626	86 145	18	21 659	21 655
Nordhausen	14	23 619	23 619	16	14 922	14 922
Wartburgkreis	36	50 623	50 623	5	3 591	3 591
Unstrut-Hainich-Kreis	23	33 647	33 647	12	29 261	29 116
Kyffhäuserkreis	25	48 387	48 313	8	3 018	3 018
Schmalkalden-Meiningen	27	23 381	23 379	16	18 739	18 708
Gotha	27	29 084	29 084	23	81 318	81 306
Sömmerda	.	.	.	18	11 856	11 486
Hildburghausen	.	.	.	4	5 123	5 123
Ilm-Kreis	30	23 458	23 344	19	25 687	25 686
Weimarer Land	18	9 248	9 248	12	10 023	10 023
Sonneberg	8	9 109	9 107	4	12 677	12 677
Saalfeld-Rudolstadt	.	.	.	8	9 997	9 992
Saale-Holzland-Kreis	15	14 693	14 693	13	13 909	13 909
Saale-Orla-Kreis	.	.	.	10	12 852	12 854
Greiz	40	26 657	26 618	16	9 179	9 179
Altenburger Land	32	18 949	18 943	18	35 550	35 255
Thüringen	497	576 109	575 171	288	393 038	392 159

Noch: 1. Steuerpflichtige und deren steuerbarer Umsatz 2010 nach wirtschaftlicher und regionaler Gliederung

Kreisfreie Stadt Landkreis Land	42.1			42.2		
	Bau von Straßen und Bahnverkehrsstrecken			Leitungstiefbau und Kläranlagenbau		
	Steuer- pflichtige	steuerbarer Umsatz		Steuer- pflichtige	steuerbarer Umsatz	
		insgesamt	darunter für Lieferungen und Leistungen		insgesamt	darunter für Lieferungen und Leistungen
	Anzahl	1000 EUR		Anzahl	1000 EUR	
Stadt Erfurt	36	52 936	52 936	.	.	.
Stadt Gera
Stadt Jena
Stadt Suhl
Stadt Weimar
Stadt Eisenach	.	.	.	-	-	-
Eichsfeld	10	13 977	13 976	.	.	.
Nordhausen	11	9 208	9 208	.	.	.
Wartburgkreis	.	.	.	-	-	-
Unstrut-Hainich-Kreis	6	4 107	4 107	.	.	.
Kyffhäuserkreis	.	.	.	5	1 026	1 026
Schmalkalden-Meiningen	9	14 906	14 896	.	.	.
Gotha	13	70 136	70 136	5	1 646	1 638
Sömmerda	12	9 843	9 473	.	.	.
Hildburghausen
Ilm-Kreis
Weimarer Land	.	.	.	7	6 182	6 182
Sonneberg	.	.	.	-	-	-
Saalfeld-Rudolstadt	.	.	.	-	-	-
Saale-Holzland-Kreis	6	7 964	7 964	.	.	.
Saale-Orla-Kreis	7	5 053	5 055	-	-	-
Greiz	11	2 875	2 875	.	.	.
Altenburger Land	.	.	.	7	19 314	19 111
Thüringen	158	244 843	244 369	74	77 136	76 760

Noch: 1. Steuerpflichtige und deren steuerbarer Umsatz 2010 nach wirtschaftlicher und regionaler Gliederung

Kreisfreie Stadt Landkreis Land	42.9 Sonstiger Tiefbau			43 Vorbereitende Baustellenarbeiten, Bauinstallation und sonstiges Ausbaugewerbe		
	Steuer- pflichtige	steuerbarer Umsatz		Steuer- pflichtige	steuerbarer Umsatz	
		insgesamt	darunter für Lieferungen und Leistungen		insgesamt	darunter für Lieferungen und Leistungen
	Anzahl	1000 EUR		Anzahl	1000 EUR	
Stadt Erfurt	.	.	.	838	267 712	267 115
Stadt Gera	-	-	-	476	126 074	124 074
Stadt Jena	.	.	.	260	100 091	100 023
Stadt Suhl	.	.	.	178	46 741	46 610
Stadt Weimar	-	-	-	273	83 847	83 461
Stadt Eisenach	.	.	.	126	39 711	39 456
Eichsfeld	.	.	.	809	230 136	229 301
Nordhausen	.	.	.	402	114 056	113 823
Wartburgkreis	.	.	.	697	209 367	208 666
Unstrut-Hainich-Kreis	.	.	.	615	231 908	230 680
Kyffhäuserkreis	.	.	.	357	107 387	106 437
Schmalkalden-Meiningen	.	.	.	842	247 112	245 733
Gotha	5	9 536	9 532	888	251 242	248 192
Sömmerda	.	.	.	564	157 708	157 536
Hildburghausen	.	.	.	426	123 656	123 477
Ilm-Kreis	11	19 761	19 760	600	163 387	161 987
Weimarer Land	.	.	.	658	166 371	165 324
Sonneberg	.	.	.	299	85 899	85 714
Saalfeld-Rudolstadt	.	.	.	696	201 970	200 506
Saale-Holzland-Kreis	.	.	.	566	142 831	142 378
Saale-Orla-Kreis	3	7 800	7 800	580	183 368	182 701
Greiz	.	.	.	840	252 216	251 345
Altenburger Land	.	.	.	579	174 836	174 646
Thüringen	56	71 059	71 030	12 569	3 707 626	3 689 184

Noch: 1. Steuerpflichtige und deren steuerbarer Umsatz 2010 nach wirtschaftlicher und regionaler Gliederung

Kreisfreie Stadt Landkreis Land	43.1			43.2		
	Abbrucharbeiten und vorbereitende Baustellenarbeiten			Bauinstallation		
	Steuer- pflichtige	steuerbarer Umsatz		Steuer- pflichtige	steuerbarer Umsatz	
		insgesamt	darunter für Lieferungen und Leistungen		insgesamt	darunter für Lieferungen und Leistungen
	Anzahl	1000 EUR		Anzahl	1000 EUR	
Stadt Erfurt	17	5 900	5 900	286	132 367	132 057
Stadt Gera	15	1 773	1 773	177	59 306	59 067
Stadt Jena	.	.	.	112	63 951	63 919
Stadt Suhl	8	2 841	2 841	55	22 805	22 798
Stadt Weimar	.	.	.	91	47 590	47 250
Stadt Eisenach	4	568	568	52	20 800	20 735
Eichsfeld	9	1 429	1 416	258	87 267	87 192
Nordhausen	10	1 863	1 863	148	44 512	44 370
Wartburgkreis	14	7 211	7 211	261	75 985	75 686
Unstrut-Hainich-Kreis	8	5 104	5 103	233	128 254	127 455
Kyffhäuserkreis	5	2 350	2 346	127	35 699	35 532
Schmalkalden-Meiningen	15	4 894	4 894	305	102 788	102 494
Gotha	12	4 190	4 140	353	117 832	117 053
Sömmerda	8	1 751	1 751	176	65 143	65 037
Hildburghausen	15	9 197	9 178	134	53 422	53 407
Ilm-Kreis	8	3 811	3 811	250	66 032	65 736
Weimarer Land	13	3 077	3 077	218	56 671	56 562
Sonneberg	8	1 470	1 470	107	46 238	46 113
Saalfeld-Rudolstadt	9	15 317	15 317	284	86 185	85 225
Saale-Holzland-Kreis	7	1 138	1 138	204	47 227	46 961
Saale-Orla-Kreis	9	4 899	4 899	238	96 657	96 541
Greiz	14	8 664	8 664	294	98 604	98 152
Altenburger Land	11	9 855	9 855	225	62 789	62 730
Thüringen	222	97 457	97 370	4 588	1 618 125	1 612 071

Noch: 1. Steuerpflichtige und deren steuerbarer Umsatz 2010 nach wirtschaftlicher und regionaler Gliederung

Kreisfreie Stadt Landkreis Land	43.3			43.9		
	Sonstiger Ausbau			Sonstige spezialisierte Bautätigkeiten		
	Steuer- pflichtige	steuerbarer Umsatz		Steuer- pflichtige	steuerbarer Umsatz	
		insgesamt	darunter für Lieferungen und Leistungen		insgesamt	darunter für Lieferungen und Leistungen
	Anzahl	1000 EUR		Anzahl	1000 EUR	
Stadt Erfurt	420	89 095	88 831	115	40 350	40 327
Stadt Gera	209	47 201	45 550	75	17 795	17 684
Stadt Jena	110	25 223	25 186	.	.	.
Stadt Suhl	79	12 157	12 052	36	8 939	8 920
Stadt Weimar	138	27 866	27 820	.	.	.
Stadt Eisenach	53	12 368	12 352	17	5 975	5 801
Eichsfeld	405	100 939	100 440	137	40 501	40 253
Nordhausen	177	46 179	46 101	67	21 502	21 489
Wartburgkreis	322	72 378	72 148	100	53 792	53 620
Unstrut-Hainich-Kreis	264	57 027	56 694	110	41 523	41 427
Kyffhäuserkreis	151	29 980	29 481	74	39 357	39 077
Schmalkalden-Meiningen	376	82 057	81 662	146	57 373	56 683
Gotha	380	78 072	77 736	143	51 147	49 262
Sömmerda	280	56 187	56 127	100	34 628	34 622
Hildburghausen	197	29 322	29 201	80	31 715	31 691
Ilm-Kreis	243	72 422	71 568	99	21 122	20 872
Weimarer Land	295	60 945	60 552	132	45 679	45 134
Sonneberg	134	18 287	18 236	50	19 903	19 894
Saalfeld-Rudolstadt	285	63 380	63 130	118	37 089	36 835
Saale-Holzland-Kreis	245	49 266	49 200	110	45 199	45 079
Saale-Orla-Kreis	249	47 152	46 904	84	34 660	34 357
Greiz	369	93 817	93 405	163	51 131	51 123
Altenburger Land	232	40 308	40 240	111	61 884	61 821
Thüringen	5 613	1 211 625	1 204 615	2 146	780 418	775 127

Noch: 1. Steuerpflichtige und deren steuerbarer Umsatz 2010 nach wirtschaftlicher und regionaler Gliederung

Kreisfreie Stadt Landkreis Land	G			45		
	Handel, Instandhaltung und Reparatur von Kraftfahrzeugen			Handel mit Kraftfahrzeugen; Instandhaltung und Reparatur von Kraftfahrzeugen		
	Steuerpflichtige	steuerbarer Umsatz		Steuerpflichtige	steuerbarer Umsatz	
		insgesamt	darunter für Lieferungen und Leistungen		insgesamt	darunter für Lieferungen und Leistungen
	Anzahl	1000 EUR		Anzahl	1000 EUR	
Stadt Erfurt	1 341	1 055 913	1 004 825	225	225 635	223 356
Stadt Gera	640	536 008	500 807	120	182 894	175 762
Stadt Jena	524	489 579	477 392	75	166 399	165 780
Stadt Suhl	284	186 172	182 690	43	55 034	54 897
Stadt Weimar	391	347 717	331 020	53	82 788	81 475
Stadt Eisenach	304	274 615	254 843	63	164 938	147 237
Eichsfeld	705	541 133	531 469	163	139 509	137 305
Nordhausen	555	385 043	377 144	100	95 521	91 101
Wartburgkreis	823	676 228	657 880	194	160 333	152 832
Unstrut-Hainich-Kreis	756	704 446	678 539	160	127 597	124 264
Kyffhäuserkreis	502	420 711	408 020	90	65 987	62 474
Schmalkalden-Meiningen	1 037	612 865	585 691	239	208 485	206 587
Gotha	996	660 573	631 721	206	217 980	205 037
Sömmerda	469	483 474	471 808	80	43 909	43 882
Hildburghausen	451	436 852	424 072	101	167 705	166 917
Ilm-Kreis	836	619 896	609 635	158	97 559	96 307
Weimarer Land	605	378 249	366 762	133	54 409	53 601
Sonneberg	443	268 742	261 734	89	80 849	77 970
Saalfeld-Rudolstadt	854	483 240	463 034	162	173 999	159 311
Saale-Holzland-Kreis	632	945 846	914 571	152	156 538	154 582
Saale-Orla-Kreis	698	383 948	369 047	174	119 232	110 740
Greiz	920	994 421	972 342	193	168 723	167 391
Altenburger Land	649	529 206	515 256	123	74 658	72 427
Thüringen	15 415	12 414 878	11 990 303	3 096	3 030 681	2 931 233

Noch: 1. Steuerpflichtige und deren steuerbarer Umsatz 2010 nach wirtschaftlicher und regionaler Gliederung

Kreisfreie Stadt Landkreis Land	45.1			45.2		
	Handel mit Kraftwagen			Instandhaltung und Reparatur von Kraftwagen		
	Steuer- pflichtige	steuerbarer Umsatz		Steuer- pflichtige	steuerbarer Umsatz	
		insgesamt	darunter für Lieferungen und Leistungen		insgesamt	darunter für Lieferungen und Leistungen
	Anzahl	1000 EUR		Anzahl	1000 EUR	
Stadt Erfurt	92	183 703	181 910	85	26 696	26 658
Stadt Gera	46	145 820	139 125	41	9 969	9 892
Stadt Jena	33	150 895	150 648	29	9 463	9 462
Stadt Suhl	22	45 103	44 995	.	.	.
Stadt Weimar	21	73 403	72 115	19	4 080	4 079
Stadt Eisenach	33	97 158	97 144	.	.	.
Eichsfeld	41	83 603	83 505	70	28 827	28 101
Nordhausen	42	66 734	62 771	35	20 087	20 026
Wartburgkreis	60	101 874	96 112	84	33 980	33 833
Unstrut-Hainich-Kreis	50	69 454	66 814	66	19 789	19 423
Kyffhäuserkreis	28	46 954	43 827	32	9 219	9 217
Schmalkalden-Meiningen	82	144 090	142 849	95	28 336	28 051
Gotha	76	172 735	161 062	76	15 665	15 653
Sömmerda	22	30 834	30 827	35	7 467	7 454
Hildburghausen	27	142 599	142 327	37	7 733	7 652
Ilm-Kreis	53	54 425	53 594	61	16 872	16 853
Weimarer Land	32	24 003	23 984	62	18 026	17 802
Sonneberg	28	49 087	46 335	40	17 540	17 432
Saalfeld-Rudolstadt	39	65 149	64 838	67	27 757	27 596
Saale-Holzland-Kreis	62	135 659	133 890	53	12 922	12 875
Saale-Orla-Kreis	40	62 581	54 459	84	34 800	34 609
Greiz	61	115 881	115 584	84	28 921	28 848
Altenburger Land	38	39 828	38 913	44	21 446	21 437
Thüringen	1 028	2 101 572	2 047 631	1 226	407 449	404 787

Noch: 1. Steuerpflichtige und deren steuerbarer Umsatz 2010 nach wirtschaftlicher und regionaler Gliederung

Kreisfreie Stadt Landkreis Land	45.3 Handel mit Kraftwagenteilen und -zubehör			45.4 Handel mit Krafträdern, Kraftradteilen und -zubehör; Instandhaltung und Reparatur von Krafträdern		
	Steuer- pflichtige	steuerbarer Umsatz		Steuer- pflichtige	steuerbarer Umsatz	
		insgesamt	darunter für Lieferungen und Leistungen		insgesamt	darunter für Lieferungen und Leistungen
	Anzahl	1000 EUR		Anzahl	1000 EUR	
Stadt Erfurt	34	10 853	10 734	14	4 383	4 054
Stadt Gera	22	18 448	18 137	11	8 657	8 607
Stadt Jena
Stadt Suhl	.	.	.	4	1 775	1 759
Stadt Weimar
Stadt Eisenach	.	.	.	6	1 581	1 402
Eichsfeld	42	23 474	22 320	10	3 604	3 378
Nordhausen	13	3 908	3 855	10	4 792	4 449
Wartburgkreis	36	21 782	20 207	14	2 697	2 680
Unstrut-Hainich-Kreis	36	35 446	35 264	8	2 909	2 763
Kyffhäuserkreis	25	8 099	8 066	5	1 714	1 364
Schmalkalden-Meiningen	49	30 446	30 223	13	5 614	5 464
Gotha	46	28 061	26 865	8	1 519	1 456
Sömmerda	17	4 043	4 037	6	1 566	1 564
Hildburghausen	27	12 317	11 883	10	5 056	5 055
Ilm-Kreis	36	24 202	23 803	8	2 059	2 056
Weimarer Land	32	9 678	9 376	7	2 702	2 438
Sonneberg	15	10 081	10 076	6	4 141	4 127
Saalfeld-Rudolstadt	43	79 406	65 371	13	1 688	1 506
Saale-Holzland-Kreis	25	5 863	5 810	12	2 094	2 007
Saale-Orla-Kreis	36	15 518	15 427	14	6 333	6 246
Greiz	32	18 574	17 858	16	5 347	5 101
Altenburger Land	32	11 265	10 002	9	2 119	2 075
Thüringen	635	444 885	405 235	207	76 775	73 580

Noch: 1. Steuerpflichtige und deren steuerbarer Umsatz 2010 nach wirtschaftlicher und regionaler Gliederung

Kreisfreie Stadt Landkreis Land	46			46.1		
	Großhandel (ohne Handel mit Kraftfahrzeugen)			Handelsvermittlung		
	Steuer- pflichtige	steuerbarer Umsatz		Steuer- pflichtige	steuerbarer Umsatz	
		insgesamt	darunter für Lieferungen und Leistungen		insgesamt	darunter für Lieferungen und Leistungen
	Anzahl	1000 EUR		Anzahl	1000 EUR	
Stadt Erfurt	301	379 125	341 550	161	26 857	25 521
Stadt Gera	142	148 351	126 012	77	12 844	12 576
Stadt Jena	101	51 545	50 408	55	13 377	13 316
Stadt Suhl	64	44 573	42 102	38	5 207	5 072
Stadt Weimar	61	47 831	41 610	33	5 242	5 235
Stadt Eisenach	35	20 205	19 084	17	7 051	6 477
Eichsfeld	119	74 750	71 606	45	12 249	11 621
Nordhausen	92	96 048	94 442	40	8 647	8 325
Wartburgkreis	128	136 479	130 371	58	8 572	8 466
Unstrut-Hainich-Kreis	162	306 195	287 626	74	8 369	7 878
Kyffhäuserkreis	76	163 161	156 269	22	2 126	2 065
Schmalkalden-Meiningen	185	103 040	100 872	84	10 573	10 301
Gotha	202	163 037	152 742	97	10 992	10 548
Sömmerda	100	260 318	252 322	42	9 368	9 183
Hildburghausen	71	114 065	103 884	41	3 725	3 695
Ilm-Kreis	163	248 397	243 633	78	13 970	13 032
Weimarer Land	138	147 607	141 318	67	8 848	8 794
Sonneberg	47	41 186	39 044	25	6 314	5 757
Saalfeld-Rudolstadt	156	103 009	99 322	74	11 349	11 237
Saale-Holzland-Kreis	136	624 190	597 603	56	8 492	7 976
Saale-Orla-Kreis	93	90 101	86 179	39	7 033	7 004
Greiz	208	626 887	608 775	84	13 063	12 572
Altenburger Land	128	255 859	246 655	57	10 801	10 634
Thüringen	2 908	4 245 957	4 033 426	1 364	225 067	217 283

Noch: 1. Steuerpflichtige und deren steuerbarer Umsatz 2010 nach wirtschaftlicher und regionaler Gliederung

Kreisfreie Stadt Landkreis Land	46.2 Großhandel mit landwirtschaftlichen Grundstoffen und lebenden Tieren			46.3 Großhandel mit Nahrungs- und Genussmitteln, Getränken und Tabakwaren		
	Steuer- pflichtige	steuerbarer Umsatz		Steuer- pflichtige	steuerbarer Umsatz	
		insgesamt	darunter für Lieferungen und Leistungen		insgesamt	darunter für Lieferungen und Leistungen
	Anzahl	1000 EUR		Anzahl	1000 EUR	
Stadt Erfurt	.	.	.	28	137 256	119 418
Stadt Gera	.	.	.	9	6 832	5 806
Stadt Jena
Stadt Suhl
Stadt Weimar
Stadt Eisenach	3	260	260	.	.	.
Eichsfeld	.	.	.	9	6 457	6 415
Nordhausen	7	6 604	6 527	9	21 822	21 386
Wartburgkreis	.	.	.	16	41 895	40 091
Unstrut-Hainich-Kreis	12	23 480	23 190	11	130 492	117 869
Kyffhäuserkreis	.	.	.	9	20 109	20 047
Schmalkalden-Meiningen	7	7 036	6 927	17	31 990	31 569
Gotha	.	.	.	21	54 131	49 159
Sömmerda	5	7 724	7 346	14	159 680	156 804
Hildburghausen
Ilm-Kreis
Weimarer Land	.	.	.	8	23 233	22 811
Sonneberg	.	.	.	4	1 160	1 160
Saalfeld-Rudolstadt	8	14 591	14 232	11	5 429	5 231
Saale-Holzland-Kreis	6	1 103	1 076	18	217 686	197 919
Saale-Orla-Kreis	6	13 174	11 912	.	.	.
Greiz	13	17 937	17 412	18	317 330	306 202
Altenburger Land	8	45 512	44 617	9	92 381	85 567
Thüringen	125	300 282	284 245	235	1 469 824	1 380 255

Noch: 1. Steuerpflichtige und deren steuerbarer Umsatz 2010 nach wirtschaftlicher und regionaler Gliederung

Kreisfreie Stadt Landkreis Land	46.4 Großhandel mit Gebrauchs- und Verbrauchsgütern			46.5 Großhandel mit Geräten der Informations- und Kommunikationstechnik		
	Steuer- pflichtige	steuerbarer Umsatz		Steuer- pflichtige	steuerbarer Umsatz	
		insgesamt	darunter für Lieferungen und Leistungen		insgesamt	darunter für Lieferungen und Leistungen
	Anzahl	1000 EUR		Anzahl	1000 EUR	
Stadt Erfurt	36	18 206	17 185	.	.	.
Stadt Gera	12	31 069	30 811	.	.	.
Stadt Jena	21	19 798	19 391	-	-	-
Stadt Suhl	10	27 185	25 174	-	-	-
Stadt Weimar
Stadt Eisenach	5	3 131	2 989	.	.	.
Eichsfeld	18	8 564	8 171	.	.	.
Nordhausen	12	6 524	6 270	3	794	794
Wartburgkreis	5	7 112	7 072	.	.	.
Unstrut-Hainich-Kreis	9	19 596	19 498	.	.	.
Kyffhäuserkreis	9	2 518	2 456	-	-	-
Schmalkalden-Meiningen	16	9 508	8 918	3	1 534	1 473
Gotha	16	6 693	6 619	.	.	.
Sömmerda	4	19 086	18 604	.	.	.
Hildburghausen	3	403	398	-	-	-
Ilm-Kreis	19	10 107	9 598	4	7 739	7 596
Weimarer Land	16	39 509	36 308	.	.	.
Sonneberg
Saalfeld-Rudolstadt	11	13 450	11 395	-	-	-
Saale-Holzland-Kreis	11	70 761	68 504	-	-	-
Saale-Orla-Kreis	4	3 289	3 101	.	.	.
Greiz	20	151 079	148 221	.	.	.
Altenburger Land	6	2 227	2 008	4	9 574	9 573
Thüringen	269	480 245	459 352	42	101 460	96 033

Noch: 1. Steuerpflichtige und deren steuerbarer Umsatz 2010 nach wirtschaftlicher und regionaler Gliederung

Kreisfreie Stadt Landkreis Land	46.6 Großhandel mit sonstigen Maschinen, Ausrüstungen und Zubehör			46.7 Sonstiger Großhandel		
	Steuer- pflichtige	steuerbarer Umsatz		Steuer- pflichtige	steuerbarer Umsatz	
		insgesamt	darunter für Lieferungen und Leistungen		insgesamt	darunter für Lieferungen und Leistungen
	Anzahl	1000 EUR		Anzahl	1000 EUR	
Stadt Erfurt	23	38 263	36 223	28	60 468	50 924
Stadt Gera	.	.	.	13	22 505	21 736
Stadt Jena	5	3 943	3 699	12	12 794	12 373
Stadt Suhl	5	4 798	4 572	8	6 653	6 554
Stadt Weimar	7	13 586	10 927	10	9 608	9 480
Stadt Eisenach	.	.	.	4	867	866
Eichsfeld	11	6 374	6 061	23	35 493	34 652
Nordhausen	6	2 404	2 354	12	48 860	48 408
Wartburgkreis	19	14 830	14 631	15	48 913	48 597
Unstrut-Hainich-Kreis	19	48 071	44 668	30	72 769	71 279
Kyffhäuserkreis	6	1 594	1 588	19	21 041	20 928
Schmalkalden-Meiningen	17	18 465	18 070	30	15 109	14 818
Gotha	27	36 274	33 753	25	47 293	45 773
Sömmerda	12	34 124	31 478	.	.	.
Hildburghausen	3	2 071	2 066	11	14 577	14 348
Ilm-Kreis	19	31 475	30 296	24	65 404	64 074
Weimarer Land	9	21 814	20 438	29	51 229	50 120
Sonneberg	5	1 127	1 127	.	.	.
Saalfeld-Rudolstadt	12	14 195	14 069	25	35 418	34 684
Saale-Holzland-Kreis	13	39 334	37 675	23	283 850	281 674
Saale-Orla-Kreis	8	6 168	5 992	20	49 179	48 642
Greiz	21	44 172	42 489	37	70 462	69 944
Altenburger Land	15	20 172	19 405	22	72 691	72 396
Thüringen	277	472 190	431 647	435	1 083 251	1 059 160

Noch: 1. Steuerpflichtige und deren steuerbarer Umsatz 2010 nach wirtschaftlicher und regionaler Gliederung

Kreisfreie Stadt Landkreis Land	46.9			47		
	Großhandel ohne ausgeprägten Schwerpunkt			Einzelhandel (ohne Handel mit Kraftfahrzeugen)		
	Steuer- pflichtige	steuerbarer Umsatz		Steuer- pflichtige	steuerbarer Umsatz	
		insgesamt	darunter für Lieferungen und Leistungen		insgesamt	darunter für Lieferungen und Leistungen
	Anzahl	1000 EUR		Anzahl	1000 EUR	
Stadt Erfurt	15	13 391	12 661	815	451 154	439 920
Stadt Gera	12	6 258	5 101	378	204 764	199 034
Stadt Jena	4	839	836	348	271 635	261 204
Stadt Suhl	-	-	-	177	86 565	85 692
Stadt Weimar	.	.	.	277	217 098	207 936
Stadt Eisenach	.	.	.	206	89 471	88 522
Eichsfeld	8	2 664	2 259	423	326 875	322 559
Nordhausen	3	396	380	363	193 473	191 601
Wartburgkreis	7	2 380	2 091	501	379 417	374 677
Unstrut-Hainich-Kreis	.	.	.	434	270 653	266 649
Kyffhäuserkreis	.	.	.	336	191 564	189 278
Schmalkalden-Meiningen	11	8 824	8 795	613	301 340	278 232
Gotha	6	4 895	4 475	588	279 556	273 942
Sömmerda	6	12 479	11 264	289	179 246	175 603
Hildburghausen	.	.	.	279	155 082	153 271
Ilm-Kreis	.	.	.	515	273 941	269 696
Weimarer Land	6	2 014	1 922	334	176 233	171 844
Sonneberg	.	.	.	307	146 708	144 721
Saalfeld-Rudolstadt	15	8 577	8 474	536	206 233	204 402
Saale-Holzland-Kreis	9	2 964	2 779	344	165 117	162 385
Saale-Orla-Kreis	11	9 673	7 942	431	174 616	172 128
Greiz	.	.	.	519	198 811	196 176
Altenburger Land	7	2 504	2 458	398	198 689	196 174
Thüringen	161	113 639	105 451	9 411	5 138 240	5 025 644

Noch: 1. Steuerpflichtige und deren steuerbarer Umsatz 2010 nach wirtschaftlicher und regionaler Gliederung

Kreisfreie Stadt Landkreis Land	47.1 Einzelhandel mit Waren verschiedener Art (in Verkaufsräumen)			47.2 Einzelhandel mit Nahrungs- und Genussmitteln, Getränken und Tabakwaren (in Verkaufsräumen)		
	Steuer- pflichtige	steuerbarer Umsatz		Steuer- pflichtige	steuerbarer Umsatz	
		insgesamt	darunter für Lieferungen und Leistungen		insgesamt	darunter für Lieferungen und Leistungen
	Anzahl	1000 EUR		Anzahl	1000 EUR	
Stadt Erfurt	94	88 084	86 781	120	30 874	30 788
Stadt Gera	43	23 648	23 630	57	17 141	17 058
Stadt Jena	42	30 007	28 947	53	20 896	20 881
Stadt Suhl	24	13 077	13 031	17	8 941	8 940
Stadt Weimar	30	70 106	69 513	36	31 432	24 671
Stadt Eisenach	27	14 122	14 087	28	4 662	4 661
Eichsfeld	55	103 986	103 310	38	36 003	36 002
Nordhausen	66	43 753	43 453	37	23 890	23 889
Wartburgkreis	69	58 379	58 267	55	22 571	22 571
Unstrut-Hainich-Kreis	69	61 215	60 719	32	20 048	19 935
Kyffhäuserkreis	53	69 515	69 053	43	15 131	14 932
Schmalkalden-Meiningen	105	52 001	51 595	59	18 203	18 201
Gotha	66	66 485	66 388	90	38 728	37 309
Sömmerda	40	38 681	37 922	44	17 551	17 551
Hildburghausen	49	33 356	33 056	28	6 876	6 873
Ilm-Kreis	88	44 082	43 748	61	30 236	30 196
Weimarer Land	41	20 724	20 504	40	11 941	11 798
Sonneberg	46	27 854	27 823	30	5 961	5 960
Saalfeld-Rudolstadt	89	36 565	36 512	61	21 891	21 847
Saale-Holzland-Kreis	53	39 413	38 893	42	17 928	17 651
Saale-Orla-Kreis	51	24 186	24 176	61	15 668	15 647
Greiz	73	29 968	29 800	65	17 841	17 727
Altenburger Land	53	13 029	12 979	53	17 716	17 689
Thüringen	1 326	1 002 235	994 187	1 150	452 129	442 776

Noch: 1. Steuerpflichtige und deren steuerbarer Umsatz 2010 nach wirtschaftlicher und regionaler Gliederung

Kreisfreie Stadt Landkreis Land	47.3 Einzelhandel mit Motorenkraftstoffen (Tankstellen)			47.4 Einzelhandel mit Geräten der Informations- und Kommunikationstechnik (in Verkaufsräumen)		
	Steuer- pflichtige	steuerbarer Umsatz		Steuer- pflichtige	steuerbarer Umsatz	
		insgesamt	darunter für Lieferungen und Leistungen		insgesamt	darunter für Lieferungen und Leistungen
	Anzahl	1000 EUR		Anzahl	1000 EUR	
Stadt Erfurt	14	22 561	22 479	48	22 471	21 989
Stadt Gera	7	12 787	12 787	21	18 981	18 965
Stadt Jena	7	11 631	11 631	23	13 601	13 391
Stadt Suhl	4	2 695	2 695	12	9 473	9 473
Stadt Weimar	5	5 952	5 952	15	10 105	10 099
Stadt Eisenach	8	16 490	16 476	13	1 922	1 917
Eichsfeld	11	21 140	21 140	23	4 890	4 872
Nordhausen	11	11 905	11 904	16	4 996	4 988
Wartburgkreis	16	16 059	16 058	24	29 640	29 433
Unstrut-Hainich-Kreis	12	31 065	31 065	10	2 968	2 937
Kyffhäuserkreis	10	8 298	8 298	17	2 992	2 880
Schmalkalden-Meiningen	24	17 387	17 384	23	4 067	4 067
Gotha	20	24 567	24 564	34	15 687	15 672
Sömmerda	7	10 322	10 312	11	6 327	5 710
Hildburghausen	12	14 127	14 127	7	1 310	1 310
Ilm-Kreis	14	7 263	7 263	21	10 869	10 182
Weimarer Land	12	18 127	18 127	18	2 784	2 784
Sonneberg	5	5 604	5 604	20	3 452	3 291
Saalfeld-Rudolstadt	15	14 851	14 847	28	15 015	15 002
Saale-Holzland-Kreis	9	8 826	8 826	10	3 041	3 039
Saale-Orla-Kreis	12	19 925	19 917	19	4 461	4 459
Greiz	16	15 515	15 515	25	17 004	16 624
Altenburger Land	7	3 603	3 603	20	6 818	6 818
Thüringen	258	320 704	320 577	458	212 873	209 901

Noch: 1. Steuerpflichtige und deren steuerbarer Umsatz 2010 nach wirtschaftlicher und regionaler Gliederung

Kreisfreie Stadt Landkreis Land	47.5 Einzelhandel mit sonstigen Haushaltsge-räten, Textilien, Heimwerker- und Einrichtungsbedarf (in Verkaufsräumen)			47.6 Einzelhandel mit Verlagsprodukten, Sportausrüstungen und Spielwaren (in Verkaufsräumen)		
	Steuer- pflichtige	steuerbarer Umsatz		Steuer- pflichtige	steuerbarer Umsatz	
		insgesamt	darunter für Lieferungen und Leistungen		insgesamt	darunter für Lieferungen und Leistungen
	Anzahl	1000 EUR		Anzahl	1000 EUR	
Stadt Erfurt	97	28 739	27 579	50	25 622	24 570
Stadt Gera	50	34 827	32 988	18	6 132	6 071
Stadt Jena	29	26 759	25 594	28	22 684	22 265
Stadt Suhl	24	4 565	4 430	12	4 503	4 415
Stadt Weimar	36	16 732	16 070	19	4 519	4 484
Stadt Eisenach	30	11 646	11 384	12	3 296	3 225
Eichsfeld	67	53 092	52 639	25	8 024	7 701
Nordhausen	48	9 718	9 523	19	5 689	5 499
Wartburgkreis	88	54 322	53 635	26	5 488	5 394
Unstrut-Hainich-Kreis	65	17 955	17 736	27	8 873	8 415
Kyffhäuserkreis	53	20 046	19 816	15	2 717	2 696
Schmalkalden-Meiningen	98	81 147	60 909	37	7 292	7 084
Gotha	80	25 163	23 863	39	8 615	8 349
Sömmerda	41	45 286	43 667	16	4 521	4 520
Hildburghausen	45	16 573	16 025	15	1 865	1 853
Ilm-Kreis	72	23 486	22 688	38	8 099	8 024
Weimarer Land	53	32 636	31 155	13	1 887	1 852
Sonneberg	40	9 939	9 520	26	3 891	3 829
Saalfeld-Rudolstadt	61	13 179	12 353	36	6 980	6 945
Saale-Holzland-Kreis	45	20 645	19 368	25	4 774	4 713
Saale-Orla-Kreis	80	18 564	17 528	25	5 462	5 410
Greiz	68	17 196	16 851	40	7 289	7 203
Altenburger Land	46	70 844	69 224	30	6 561	6 535
Thüringen	1 316	653 060	614 545	591	164 785	161 053

Noch: 1. Steuerpflichtige und deren steuerbarer Umsatz 2010 nach wirtschaftlicher und regionaler Gliederung

Kreisfreie Stadt Landkreis Land	47.7			47.8		
	Einzelhandel mit sonstigen Gütern (in Verkaufsräumen)			Einzelhandel an Verkaufsständen und auf Märkten		
	Steuer- pflichtige	steuerbarer Umsatz		Steuer- pflichtige	steuerbarer Umsatz	
		insgesamt	darunter für Lieferungen und Leistungen		insgesamt	darunter für Lieferungen und Leistungen
	Anzahl	1000 EUR		Anzahl	1000 EUR	
Stadt Erfurt	287	216 825	210 552	22	4 694	4 428
Stadt Gera	135	84 764	81 075	11	827	827
Stadt Jena	121	128 423	123 934	9	2 166	1 518
Stadt Suhl	62	40 998	40 419	5	593	593
Stadt Weimar	103	71 693	70 627	4	747	745
Stadt Eisenach	65	31 864	31 452	10	3 951	3 908
Eichsfeld	146	76 912	75 423	7	2 573	2 496
Nordhausen	136	84 892	83 948	5	299	296
Wartburgkreis	170	83 587	82 650	11	911	909
Unstrut-Hainich-Kreis	157	108 031	105 379	10	814	814
Kyffhäuserkreis	108	65 693	64 571	12	741	731
Schmalkalden-Meiningen	202	106 393	104 323	11	1 666	1 665
Gotha	197	90 206	87 828	7	2 022	2 009
Sömmerda	93	43 116	42 484	5	277	277
Hildburghausen	97	76 862	75 927	3	205	205
Ilm-Kreis	164	105 111	102 980	11	5 753	5 734
Weimarer Land	96	71 454	69 109	12	1 647	1 525
Sonneberg	101	59 423	58 146	10	866	866
Saalfeld-Rudolstadt	176	87 559	86 795	16	1 309	1 243
Saale-Holzland-Kreis	111	55 271	54 879	10	819	819
Saale-Orla-Kreis	131	59 072	58 196	16	1 464	1 462
Greiz	146	63 048	62 435	12	4 776	4 677
Altenburger Land	136	68 365	67 945	12	2 949	2 790
Thüringen	3 140	1 879 563	1 841 077	231	42 070	40 537

Noch: 1. Steuerpflichtige und deren steuerbarer Umsatz 2010 nach wirtschaftlicher und regionaler Gliederung

Kreisfreie Stadt Landkreis Land	47.9			H		
	Einzelhandel, nicht in Verkaufsräumen, an Verkaufsständen oder auf Märkten			Verkehr und Lagerei		
	Steuer- pflichtige	steuerbarer Umsatz		Steuer- pflichtige	steuerbarer Umsatz	
		insgesamt	darunter für Lieferungen und Leistungen		insgesamt	darunter für Lieferungen und Leistungen
	Anzahl	1000 EUR		Anzahl	1000 EUR	
Stadt Erfurt	83	11 283	10 754	189	127 178	126 987
Stadt Gera	36	5 659	5 635	127	49 337	49 196
Stadt Jena	36	15 466	13 042	80	27 050	27 050
Stadt Suhl	17	1 719	1 694	55	15 801	15 799
Stadt Weimar	29	5 811	5 775	56	87 392	87 342
Stadt Eisenach	13	1 519	1 412	54	21 375	21 374
Eichsfeld	51	20 255	18 976	159	141 897	141 759
Nordhausen	25	8 329	8 099	91	60 893	60 829
Wartburgkreis	42	108 460	105 760	236	146 394	146 173
Unstrut-Hainich-Kreis	52	19 684	19 648	157	87 874	86 759
Kyffhäuserkreis	25	6 430	6 300	75	31 754	31 747
Schmalkalden-Meiningen	54	13 183	13 004	249	104 164	103 821
Gotha	55	8 083	7 960	182	136 692	136 591
Sömmerda	32	13 163	13 160	100	47 438	47 430
Hildburghausen	23	3 908	3 895	126	50 874	50 803
Ilm-Kreis	46	39 044	38 882	163	81 946	81 844
Weimarer Land	49	15 031	14 989	133	54 734	54 601
Sonneberg	29	29 719	29 683	74	32 112	32 110
Saalfeld-Rudolstadt	54	8 884	8 859	136	55 953	55 950
Saale-Holzland-Kreis	39	14 400	14 198	132	89 053	89 003
Saale-Orla-Kreis	36	25 813	25 333	163	96 830	96 660
Greiz	74	26 173	25 343	171	129 562	129 347
Altenburger Land	41	8 805	8 591	118	67 414	67 350
Thüringen	941	410 822	400 992	3 026	1 743 720	1 740 528

Noch: 1. Steuerpflichtige und deren steuerbarer Umsatz 2010 nach wirtschaftlicher und regionaler Gliederung

Kreisfreie Stadt Landkreis Land	49			49.3		
	Landverkehr und Transport in Rohrfernleitungen			Sonstige Personenbeförderung im Landverkehr		
	Steuer- pflichtige	steuerbarer Umsatz		Steuer- pflichtige	steuerbarer Umsatz	
		insgesamt	darunter für Lieferungen und Leistungen		insgesamt	darunter für Lieferungen und Leistungen
	Anzahl	1000 EUR		Anzahl	1000 EUR	
Stadt Erfurt	123	68 353	68 197	45	7 454	7 454
Stadt Gera	78	22 345	22 204	33	11 762	11 761
Stadt Jena	62	8 510	8 510	45	5 495	5 495
Stadt Suhl	42	11 274	11 272	20	5 491	5 489
Stadt Weimar	42	82 906	82 856	.	.	.
Stadt Eisenach	38	13 449	13 448	.	.	.
Eichsfeld	97	63 403	63 301	.	.	.
Nordhausen	54	14 592	14 575	.	.	.
Wartburgkreis	147	78 363	78 340	35	25 418	25 412
Unstrut-Hainich-Kreis	115	48 749	47 634	.	.	.
Kyffhäuserkreis	46	18 711	18 707	19	4 167	4 166
Schmalkalden-Meiningen	196	73 856	73 553	35	15 666	15 666
Gotha	112	56 779	56 746	31	22 242	22 240
Sömmerda	56	22 689	22 681	14	5 403	5 399
Hildburghausen	92	30 424	30 421	17	7 793	7 793
Ilm-Kreis	106	42 692	42 611	18	9 251	9 250
Weimarer Land	96	29 033	29 017	23	7 167	7 167
Sonneberg	54	28 728	28 726	11	4 392	4 392
Saalfeld-Rudolstadt	104	34 496	34 493	42	4 983	4 983
Saale-Holzland-Kreis	81	30 975	30 925	.	.	.
Saale-Orla-Kreis	114	66 791	66 658	22	14 734	14 723
Greiz	116	82 384	82 377	29	10 454	10 451
Altenburger Land	89	41 660	41 660	28	13 408	13 408
Thüringen	2 060	971 161	968 912	620	298 883	298 744

Noch: 1. Steuerpflichtige und deren steuerbarer Umsatz 2010 nach wirtschaftlicher und regionaler Gliederung

Kreisfreie Stadt Landkreis Land	49.4			52		
	Güterbeförderung im Straßenverkehr, Umzugstransporte			Lagerei sowie Erbringung von sonstigen Dienstleistungen für den Verkehr		
	Steuer- pflichtige	steuerbarer Umsatz		Steuer- pflichtige	steuerbarer Umsatz	
		insgesamt	darunter für Lieferungen und Leistungen		insgesamt	darunter für Lieferungen und Leistungen
	Anzahl	1000 EUR		Anzahl	1000 EUR	
Stadt Erfurt	71	26 718	26 646	48	50 214	50 179
Stadt Gera	45	10 583	10 442	.	.	.
Stadt Jena	17	3 015	3 015	12	16 895	16 895
Stadt Suhl	22	5 783	5 783	7	2 370	2 370
Stadt Weimar	.	.	.	5	4 073	4 073
Stadt Eisenach
Eichsfeld	73	50 930	50 833	51	74 448	74 412
Nordhausen	33	9 900	9 884	27	42 484	42 453
Wartburgkreis	112	52 946	52 929	67	65 618	65 420
Unstrut-Hainich-Kreis	71	33 397	32 284	34	36 973	36 973
Kyffhäuserkreis	27	14 544	14 541	25	12 911	12 907
Schmalkalden-Meiningen	161	58 190	57 887	26	24 810	24 770
Gotha	81	34 538	34 506	42	76 145	76 136
Sömmerda	42	17 285	17 281	38	23 446	23 446
Hildburghausen	75	22 630	22 627	25	18 848	18 780
Ilm-Kreis	88	33 440	33 360	45	35 633	35 632
Weimarer Land	73	21 866	21 850	28	23 785	23 668
Sonneberg	43	24 336	24 334	13	2 693	2 693
Saalfeld-Rudolstadt	62	29 513	29 510	24	19 870	19 870
Saale-Holzland-Kreis	61	24 050	24 050	39	52 801	52 801
Saale-Orla-Kreis	92	52 057	51 935	30	25 967	25 930
Greiz	87	71 930	71 926	42	44 514	44 306
Altenburger Land	61	28 252	28 252	21	24 880	24 816
Thüringen	1 428	631 910	629 884	697	703 724	702 876

Noch: 1. Steuerpflichtige und deren steuerbarer Umsatz 2010 nach wirtschaftlicher und regionaler Gliederung

Kreisfreie Stadt Landkreis Land	52.2			53		
	Erbringung von sonstigen Dienstleistungen für den Verkehr			Post-, Kurier- und Expressdienste		
	Steuer- pflichtige	steuerbarer Umsatz		Steuer- pflichtige	steuerbarer Umsatz	
		insgesamt	darunter für Lieferungen und Leistungen		insgesamt	darunter für Lieferungen und Leistungen
	Anzahl	1000 EUR		Anzahl	1000 EUR	
Stadt Erfurt	.	.	.	18	8 611	8 610
Stadt Gera	31	16 452	16 452	14	10 053	10 053
Stadt Jena	12	16 895	16 895	6	1 646	1 646
Stadt Suhl	7	2 370	2 370	6	2 157	2 157
Stadt Weimar	5	4 073	4 073	9	412	412
Stadt Eisenach
Eichsfeld	.	.	.	11	4 046	4 046
Nordhausen	27	42 484	42 453	.	.	.
Wartburgkreis	.	.	.	22	2 413	2 413
Unstrut-Hainich-Kreis
Kyffhäuserkreis	25	12 911	12 907	4	134	134
Schmalkalden-Meiningen	26	24 810	24 770	.	.	.
Gotha	42	76 145	76 136	28	3 768	3 709
Sömmerda	38	23 446	23 446	6	1 304	1 304
Hildburghausen	25	18 848	18 780	9	1 603	1 603
Ilm-Kreis	45	35 633	35 632	.	.	.
Weimarer Land	28	23 785	23 668	9	1 916	1 916
Sonneberg	13	2 693	2 693	7	692	692
Saalfeld-Rudolstadt
Saale-Holzland-Kreis	39	52 801	52 801	.	.	.
Saale-Orla-Kreis
Greiz	42	44 514	44 306	13	2 664	2 664
Altenburger Land	21	24 880	24 816	.	.	.
Thüringen	687	696 901	696 053	258	65 152	65 077

Noch: 1. Steuerpflichtige und deren steuerbarer Umsatz 2010 nach wirtschaftlicher und regionaler Gliederung

Kreisfreie Stadt Landkreis Land	I			55		
	Gastgewerbe			Beherbergung		
	Steuer- pflichtige	steuerbarer Umsatz		Steuer- pflichtige	steuerbarer Umsatz	
		insgesamt	darunter für Lieferungen und Leistungen		insgesamt	darunter für Lieferungen und Leistungen
	Anzahl	1000 EUR		Anzahl	1000 EUR	
Stadt Erfurt	465	120 447	120 241	74	20 818	20 795
Stadt Gera	205	40 402	40 339	21	3 740	3 740
Stadt Jena	208	44 621	44 555	26	8 939	8 938
Stadt Suhl	91	22 174	22 130	13	9 499	9 497
Stadt Weimar	193	34 217	34 091	48	9 484	9 476
Stadt Eisenach	136	28 937	28 817	27	11 247	11 195
Eichsfeld	214	28 779	28 745	52	7 602	7 600
Nordhausen	195	25 084	25 073	31	5 599	5 591
Wartburgkreis	343	50 935	50 895	86	11 985	11 976
Unstrut-Hainich-Kreis	238	27 122	27 081	54	7 396	7 396
Kyffhäuserkreis	186	21 895	21 882	24	3 205	3 205
Schmalkalden-Meiningen	387	50 152	49 865	120	21 615	21 606
Gotha	360	70 008	69 979	96	24 627	24 621
Sömmerda	158	24 415	24 413	27	4 561	4 561
Hildburghausen	202	24 549	24 543	57	11 240	11 235
Ilm-Kreis	343	47 741	47 707	77	19 412	19 407
Weimarer Land	213	32 067	32 047	60	10 081	10 077
Sonneberg	193	21 084	21 072	49	6 871	6 867
Saalfeld-Rudolstadt	349	38 903	38 886	100	15 893	15 881
Saale-Holzland-Kreis	219	28 470	28 104	48	7 908	7 589
Saale-Orla-Kreis	285	31 307	31 206	108	18 049	18 045
Greiz	251	30 565	30 532	57	12 311	12 305
Altenburger Land	219	30 450	30 403	39	7 384	7 382
Thüringen	5 653	874 323	872 605	1 294	259 466	258 984

Noch: 1. Steuerpflichtige und deren steuerbarer Umsatz 2010 nach wirtschaftlicher und regionaler Gliederung

Kreisfreie Stadt Landkreis Land	55.1			56		
	Hotels, Gasthöfe und Pensionen			Gastronomie		
	Steuer- pflichtige	steuerbarer Umsatz		Steuer- pflichtige	steuerbarer Umsatz	
		insgesamt	darunter für Lieferungen und Leistungen		insgesamt	darunter für Lieferungen und Leistungen
	Anzahl	1000 EUR		Anzahl	1000 EUR	
Stadt Erfurt	65	20 446	20 423	391	99 628	99 445
Stadt Gera	17	3 382	3 382	184	36 662	36 599
Stadt Jena	18	6 349	6 348	182	35 682	35 617
Stadt Suhl	.	.	.	78	12 675	12 633
Stadt Weimar	39	8 912	8 904	145	24 733	24 615
Stadt Eisenach	.	.	.	109	17 690	17 622
Eichsfeld	47	7 314	7 312	162	21 177	21 145
Nordhausen	24	4 533	4 533	164	19 486	19 482
Wartburgkreis	77	10 676	10 670	257	38 951	38 920
Unstrut-Hainich-Kreis	.	.	.	184	19 726	19 685
Kyffhäuserkreis	21	2 884	2 884	162	18 689	18 676
Schmalkalden-Meiningen	108	20 467	20 458	267	28 537	28 259
Gotha	79	22 567	22 562	264	45 379	45 357
Sömmerda	.	.	.	131	19 855	19 853
Hildburghausen	49	10 579	10 574	145	13 308	13 308
Ilm-Kreis	58	17 418	17 414	266	28 329	28 300
Weimarer Land	51	9 345	9 341	153	21 986	21 970
Sonneberg	43	5 919	5 915	144	14 213	14 205
Saalfeld-Rudolstadt	94	15 515	15 503	249	23 010	23 005
Saale-Holzland-Kreis	44	6 993	6 992	171	20 562	20 515
Saale-Orla-Kreis	99	15 852	15 848	177	13 258	13 161
Greiz	53	11 501	11 495	194	18 254	18 227
Altenburger Land	36	6 494	6 493	180	23 066	23 021
Thüringen	1 137	239 266	239 118	4 359	614 856	613 620

Noch: 1. Steuerpflichtige und deren steuerbarer Umsatz 2010 nach wirtschaftlicher und regionaler Gliederung

Kreisfreie Stadt Landkreis Land	56.1 Restaurants, Gaststätten, Imbissstuben, Cafés, Eissalons u. Ä.			56.2 Caterer und Erbringung sonstiger Verpflegungsdienstleistungen		
	Steuer- pflichtige	steuerbarer Umsatz		Steuer- pflichtige	steuerbarer Umsatz	
		insgesamt	darunter für Lieferungen und Leistungen		insgesamt	darunter für Lieferungen und Leistungen
	Anzahl	1000 EUR		Anzahl	1000 EUR	
Stadt Erfurt	284	82 223	82 064	37	3 923	3 923
Stadt Gera	130	27 649	27 587	13	4 259	4 259
Stadt Jena	125	27 581	27 522	18	2 941	2 936
Stadt Suhl	55	7 481	7 481	8	1 612	1 612
Stadt Weimar	105	19 763	19 648	16	1 878	1 878
Stadt Eisenach	85	15 285	15 217	.	.	.
Eichsfeld	99	11 741	11 717	11	4 141	4 141
Nordhausen	119	13 521	13 517	14	2 049	2 049
Wartburgkreis	193	30 095	30 064	12	4 351	4 351
Unstrut-Hainich-Kreis	123	13 940	13 901	13	1 690	1 690
Kyffhäuserkreis	125	13 775	13 762	12	2 237	2 237
Schmalkalden-Meiningen	207	21 824	21 547	19	3 212	3 212
Gotha	206	29 686	29 664	18	12 886	12 886
Sömmerda	81	7 427	7 425	12	7 331	7 331
Hildburghausen	105	8 833	8 833	.	.	.
Ilm-Kreis	188	20 226	20 204	13	3 558	3 558
Weimarer Land	103	13 829	13 815	15	3 168	3 167
Sonneberg	94	8 610	8 603	7	1 396	1 396
Saalfeld-Rudolstadt	175	17 466	17 465	15	1 249	1 249
Saale-Holzland-Kreis	111	12 608	12 588	18	3 492	3 479
Saale-Orla-Kreis	113	9 331	9 234	16	1 129	1 129
Greiz	128	11 043	11 017	18	3 220	3 220
Altenburger Land	129	13 581	13 540	11	1 379	1 379
Thüringen	3 083	437 521	436 417	325	72 273	72 254

Noch: 1. Steuerpflichtige und deren steuerbarer Umsatz 2010 nach wirtschaftlicher und regionaler Gliederung

Kreisfreie Stadt Landkreis Land	56.3			J		
	Ausschank von Getränken			Information und Kommunikation		
	Steuer- pflichtige	steuerbarer Umsatz		Steuer- pflichtige	steuerbarer Umsatz	
		insgesamt	darunter für Lieferungen und Leistungen		insgesamt	darunter für Lieferungen und Leistungen
	Anzahl	1000 EUR		Anzahl	1000 EUR	
Stadt Erfurt	70	13 483	13 459	267	153 766	151 395
Stadt Gera	41	4 753	4 752	82	41 068	40 927
Stadt Jena	39	5 160	5 159	144	124 572	122 569
Stadt Suhl	15	3 582	3 540	42	20 070	20 068
Stadt Weimar	24	3 092	3 089	78	29 922	29 717
Stadt Eisenach	.	.	.	29	12 201	12 058
Eichsfeld	52	5 296	5 288	35	12 261	12 103
Nordhausen	31	3 915	3 915	40	8 156	8 008
Wartburgkreis	52	4 504	4 504	48	11 869	11 793
Unstrut-Hainich-Kreis	48	4 096	4 094	.	.	.
Kyffhäuserkreis	25	2 677	2 677	35	5 083	5 069
Schmalkalden-Meiningen	41	3 500	3 499	81	23 961	23 784
Gotha	40	2 807	2 807	.	.	.
Sömmerda	38	5 097	5 097	31	4 647	4 633
Hildburghausen	.	.	.	27	45 334	45 321
Ilm-Kreis	65	4 546	4 538	112	35 439	35 389
Weimarer Land	35	4 988	4 988	51	7 730	7 727
Sonneberg	43	4 207	4 206	30	8 504	8 083
Saalfeld-Rudolstadt	59	4 295	4 291	.	.	.
Saale-Holzland-Kreis	42	4 463	4 449	58	13 463	13 338
Saale-Orla-Kreis	48	2 797	2 797	37	7 770	7 638
Greiz	48	3 991	3 990	59	16 986	16 745
Altenburger Land	40	8 105	8 102	43	43 411	38 684
Thüringen	951	105 062	104 949	1 482	702 120	690 091

Noch: 1. Steuerpflichtige und deren steuerbarer Umsatz 2010 nach wirtschaftlicher und regionaler Gliederung

Kreisfreie Stadt Landkreis Land	58			58.1		
	Verlagswesen			Verlegen von Büchern und Zeitschriften; sonstiges Verlagswesen (ohne Software)		
	Steuer- pflichtige	steuerbarer Umsatz		Steuer- pflichtige	steuerbarer Umsatz	
		insgesamt	darunter für Lieferungen und Leistungen		insgesamt	darunter für Lieferungen und Leistungen
	Anzahl	1000 EUR		Anzahl	1000 EUR	
Stadt Erfurt	15	21 931	21 506	15	21 931	21 506
Stadt Gera	7	3 032	3 029	7	3 032	3 029
Stadt Jena	.	.	.	6	415	415
Stadt Suhl	5	1 136	1 136	5	1 136	1 136
Stadt Weimar
Stadt Eisenach
Eichsfeld
Nordhausen	4	1 156	1 145	4	1 156	1 145
Wartburgkreis
Unstrut-Hainich-Kreis	-	-	-	-	-	-
Kyffhäuserkreis	7	802	802	7	802	802
Schmalkalden-Meiningen	5	5 950	5 919	5	5 950	5 919
Gotha
Sömmerda	-	-	-	-	-	-
Hildburghausen
Ilm-Kreis
Weimarer Land
Sonneberg
Saalfeld-Rudolstadt	5	1 442	1 368	.	.	.
Saale-Holzland-Kreis
Saale-Orla-Kreis
Greiz
Altenburger Land
Thüringen	89	127 150	121 541	86	126 804	121 195

Noch: 1. Steuerpflichtige und deren steuerbarer Umsatz 2010 nach wirtschaftlicher und regionaler Gliederung

Kreisfreie Stadt Landkreis Land	59 Herstellung, Verleih und Vertrieb von Filmen und Fernsehprogrammen; Kinos; Tonstudios und Verlegen von Musik			59.1 Herstellung von Filmen und Fernsehprogrammen, deren Verleih und Vertrieb; Kinos		
	Steuer- pflichtige	steuerbarer Umsatz		Steuer- pflichtige	steuerbarer Umsatz	
		insgesamt	darunter für Lieferungen und Leistungen		insgesamt	darunter für Lieferungen und Leistungen
	Anzahl	1000 EUR		Anzahl	1000 EUR	
Stadt Erfurt	.	.	.	18	8 614	8 589
Stadt Gera
Stadt Jena	.	.	.	4	939	939
Stadt Suhl
Stadt Weimar	13	1 603	1 587	.	.	.
Stadt Eisenach
Eichsfeld	4	144	144	.	.	.
Nordhausen	.	.	.	-	-	-
Wartburgkreis	-	-	-	-	-	-
Unstrut-Hainich-Kreis	5	214	214	.	.	.
Kyffhäuserkreis
Schmalkalden-Meiningen
Gotha
Sömmerda
Hildburghausen
Ilm-Kreis	6	2 896	2 892	6	2 896	2 892
Weimarer Land
Sonneberg
Saalfeld-Rudolstadt	5	1 120	1 119	.	.	.
Saale-Holzland-Kreis
Saale-Orla-Kreis
Greiz	4	589	580	4	589	580
Altenburger Land
Thüringen	96	25 918	25 724	79	24 643	24 460

Noch: 1. Steuerpflichtige und deren steuerbarer Umsatz 2010 nach wirtschaftlicher und regionaler Gliederung

Kreisfreie Stadt Landkreis Land	62			63		
	Erbringung von Dienstleistungen der Informationstechnologie			Informationsdienstleistungen		
	Steuer- pflichtige	steuerbarer Umsatz		Steuer- pflichtige	steuerbarer Umsatz	
		insgesamt	darunter für Lieferungen und Leistungen		insgesamt	darunter für Lieferungen und Leistungen
	Anzahl	1000 EUR		Anzahl	1000 EUR	
Stadt Erfurt	159	82 119	80 204	66	36 075	36 069
Stadt Gera	48	28 632	28 624	20	6 141	6 140
Stadt Jena	100	81 704	81 284	30	21 430	21 429
Stadt Suhl	17	13 811	13 809	15	1 533	1 533
Stadt Weimar	40	13 994	13 805	17	3 407	3 407
Stadt Eisenach	18	9 592	9 486	7	841	810
Eichsfeld	16	3 276	3 125	.	.	.
Nordhausen	25	3 826	3 826	8	2 464	2 464
Wartburgkreis	.	.	.	15	5 349	5 349
Unstrut-Hainich-Kreis	27	5 842	5 829	.	.	.
Kyffhäuserkreis	21	3 786	3 772	.	.	.
Schmalkalden-Meiningen	53	15 550	15 404	19	2 203	2 203
Gotha	38	13 053	12 941	23	30 262	30 267
Sömmerda	22	3 284	3 275	5	1 112	1 112
Hildburghausen	16	1 331	1 331	3	283	283
Ilm-Kreis	80	23 077	23 036	22	4 132	4 130
Weimarer Land	33	3 793	3 792	13	2 263	2 261
Sonneberg	16	4 646	4 602	8	1 264	1 264
Saalfeld-Rudolstadt	33	14 520	13 848	.	.	.
Saale-Holzland-Kreis	32	4 189	4 166	22	8 236	8 134
Saale-Orla-Kreis	22	4 565	4 555	10	1 843	1 721
Greiz	39	9 199	9 170	13	7 099	6 897
Altenburger Land	.	.	.	14	11 575	11 575
Thüringen	909	352 490	348 467	360	156 976	156 505

Noch: 1. Steuerpflichtige und deren steuerbarer Umsatz 2010 nach wirtschaftlicher und regionaler Gliederung

Kreisfreie Stadt Landkreis Land	63.9			K		
	Erbringung von sonstigen Informationsdienstleistungen			Erbringung von Finanz- und Versicherungsdienstleistungen		
	Steuerpflichtige	steuerbarer Umsatz		Steuerpflichtige	steuerbarer Umsatz	
		insgesamt	darunter für Lieferungen und Leistungen		insgesamt	darunter für Lieferungen und Leistungen
	Anzahl	1000 EUR		Anzahl	1000 EUR	
Stadt Erfurt
Stadt Gera	20	6 141	6 140	20	4 745	4 712
Stadt Jena	.	.	.	24	17 462	17 460
Stadt Suhl	15	1 533	1 533	13	3 679	3 651
Stadt Weimar	17	3 407	3 407	11	1 058	1 058
Stadt Eisenach	7	841	810	11	1 747	1 747
Eichsfeld	.	.	.	14	2 330	2 330
Nordhausen	8	2 464	2 464	13	4 995	4 989
Wartburgkreis	15	5 349	5 349	18	36 142	35 462
Unstrut-Hainich-Kreis	.	.	.	15	5 229	5 175
Kyffhäuserkreis
Schmalkalden-Meiningen	.	.	.	24	6 254	6 184
Gotha	.	.	.	26	4 233	4 217
Sömmerda	5	1 112	1 112	11	730	730
Hildburghausen	3	283	283	11	494	494
Ilm-Kreis	.	.	.	20	6 118	6 089
Weimarer Land	13	2 263	2 261	6	411	411
Sonneberg	8	1 264	1 264	.	.	.
Saalfeld-Rudolstadt	.	.	.	17	17 408	14 899
Saale-Holzland-Kreis	22	8 236	8 134	18	25 324	25 324
Saale-Orla-Kreis	10	1 843	1 721	12	4 796	4 796
Greiz	13	7 099	6 897	16	22 640	21 482
Altenburger Land	.	.	.	13	5 167	5 154
Thüringen	349	132 191	131 730	382	662 974	658 109

Noch: 1. Steuerpflichtige und deren steuerbarer Umsatz 2010 nach wirtschaftlicher und regionaler Gliederung

Kreisfreie Stadt Landkreis Land	64			66		
	Erbringung von Finanzdienstleistungen			Mit Finanz- und Versicherungsdienstleistungen verbundene Tätigkeiten		
	Steuer- pflichtige	steuerbarer Umsatz		Steuer- pflichtige	steuerbarer Umsatz	
		insgesamt	darunter für Lieferungen und Leistungen		insgesamt	darunter für Lieferungen und Leistungen
	Anzahl	1000 EUR		Anzahl	1000 EUR	
Stadt Erfurt	.	.	.	30	4 476	4 476
Stadt Gera
Stadt Jena
Stadt Suhl
Stadt Weimar
Stadt Eisenach
Eichsfeld	7	1 188	1 188	7	1 143	1 143
Nordhausen
Wartburgkreis	6	31 740	31 075	12	4 402	4 387
Unstrut-Hainich-Kreis
Kyffhäuserkreis	.	.	.	7	520	520
Schmalkalden-Meiningen	5	2 430	2 430	19	3 824	3 754
Gotha	6	1 881	1 881	20	2 352	2 336
Sömmerda
Hildburghausen
Ilm-Kreis	3	414	414	17	5 704	5 675
Weimarer Land
Sonneberg	3	1 022	1 022	.	.	.
Saalfeld-Rudolstadt	3	15 998	13 489	14	1 410	1 410
Saale-Holzland-Kreis
Saale-Orla-Kreis
Greiz
Altenburger Land	3	4 806	4 794	10	361	360
Thüringen	90	621 200	616 581	292	41 774	41 528

Noch: 1. Steuerpflichtige und deren steuerbarer Umsatz 2010 nach wirtschaftlicher und regionaler Gliederung

Kreisfreie Stadt Landkreis Land	66.1 Mit Finanzdienstleistungen verbundene Tätigkeiten			66.2 Mit Versicherungsdienstleistungen und Pensionskassen verbundene Tätigkeiten		
	Steuer- pflichtige	steuerbarer Umsatz		Steuer- pflichtige	steuerbarer Umsatz	
		insgesamt	darunter für Lieferungen und Leistungen		insgesamt	darunter für Lieferungen und Leistungen
	Anzahl	1000 EUR		Anzahl	1000 EUR	
Stadt Erfurt	12	2 961	2 961	18	1 515	1 515
Stadt Gera	.	.	.	12	1 084	1 061
Stadt Jena	.	.	.	11	1 560	1 560
Stadt Suhl	.	.	.	9	470	442
Stadt Weimar	4	535	535	.	.	.
Stadt Eisenach	.	.	.	8	525	525
Eichsfeld
Nordhausen	.	.	.	8	571	571
Wartburgkreis
Unstrut-Hainich-Kreis	.	.	.	8	832	778
Kyffhäuserkreis
Schmalkalden-Meiningen	8	811	811	11	3 013	2 943
Gotha	5	239	239	15	2 112	2 096
Sömmerda	6	493	493	.	.	.
Hildburghausen	.	.	.	5	180	180
Ilm-Kreis	10	4 869	4 841	7	835	835
Weimarer Land	-	-	-	.	.	.
Sonneberg	.	.	.	5	289	289
Saalfeld-Rudolstadt
Saale-Holzland-Kreis	.	.	.	9	392	392
Saale-Orla-Kreis	.	.	.	7	367	367
Greiz	.	.	.	9	3 615	3 612
Altenburger Land
Thüringen	97	20 498	20 464	195	21 276	21 064

Noch: 1. Steuerpflichtige und deren steuerbarer Umsatz 2010 nach wirtschaftlicher und regionaler Gliederung

Kreisfreie Stadt Landkreis Land	L			68.1		
	Grundstücks- und Wohnungswesen			Kauf und Verkauf von eigenen Grundstücken, Gebäuden und Wohnungen		
	Steuer- pflichtige	steuerbarer Umsatz		Steuer- pflichtige	steuerbarer Umsatz	
		insgesamt	darunter für Lieferungen und Leistungen		insgesamt	darunter für Lieferungen und Leistungen
	Anzahl	1000 EUR		Anzahl	1000 EUR	
Stadt Erfurt	522	398 741	394 264	33	77 833	77 825
Stadt Gera	207	127 710	127 259	5	759	756
Stadt Jena	190	178 185	173 754	10	9 114	9 114
Stadt Suhl	59	45 378	45 294	5	637	637
Stadt Weimar	160	119 942	119 250	9	1 870	1 870
Stadt Eisenach	99	23 151	22 829	.	.	.
Eichsfeld	202	259 521	252 811	5	3 361	3 354
Nordhausen	119	169 168	166 852	6	6 853	6 383
Wartburgkreis	175	118 758	116 487	5	2 351	2 351
Unstrut-Hainich-Kreis	197	140 393	136 919	9	3 999	3 963
Kyffhäuserkreis	104	55 770	55 362	.	.	.
Schmalkalden-Meiningen	224	62 142	61 475	7	2 433	2 433
Gotha	222	167 466	165 280	10	1 091	1 091
Sömmerda	111	100 672	100 019	4	665	665
Hildburghausen	88	48 500	48 277	4	240	240
Ilm-Kreis	197	145 221	143 900	9	2 894	2 894
Weimarer Land	141	137 626	135 346	3	419	419
Sonneberg	89	60 141	58 389	3	206	206
Saalfeld-Rudolstadt	197	110 996	110 549	.	.	.
Saale-Holzland-Kreis	129	164 098	159 589	.	.	.
Saale-Orla-Kreis	124	47 229	47 186	.	.	.
Greiz	148	71 575	71 237	.	.	.
Altenburger Land	137	43 170	42 509	5	1 745	1 745
Thüringen	3 841	2 795 555	2 754 840	149	138 155	137 631

Noch: 1. Steuerpflichtige und deren steuerbarer Umsatz 2010 nach wirtschaftlicher und regionaler Gliederung

Kreisfreie Stadt Landkreis Land	68.2 Vermietung, Verpachtung von eigenen oder geleasten Grundstücken, Gebäuden und Wohnungen			68.3 Vermittlung und Verwaltung von Grundstücken, Gebäuden und Wohnungen für Dritte		
	Steuer- pflichtige	steuerbarer Umsatz		Steuer- pflichtige	steuerbarer Umsatz	
		insgesamt	darunter für Lieferungen und Leistungen		insgesamt	darunter für Lieferungen und Leistungen
	Anzahl	1000 EUR		Anzahl	1000 EUR	
Stadt Erfurt	344	236 653	232 380	145	84 255	84 059
Stadt Gera	140	116 210	115 762	62	10 742	10 742
Stadt Jena	120	151 687	147 256	60	17 385	17 385
Stadt Suhl	40	43 630	43 546	14	1 111	1 111
Stadt Weimar	108	71 177	70 486	43	46 895	46 894
Stadt Eisenach	70	17 329	17 007	.	.	.
Eichsfeld	171	217 241	210 541	26	38 918	38 916
Nordhausen	88	154 969	153 124	25	7 346	7 345
Wartburgkreis	151	94 479	92 317	19	21 929	21 820
Unstrut-Hainich-Kreis	156	123 173	121 219	32	13 222	11 737
Kyffhäuserkreis	80	49 731	49 324	.	.	.
Schmalkalden-Meiningen	174	49 201	48 562	43	10 507	10 480
Gotha	170	161 289	159 108	42	5 087	5 082
Sömmerda	88	78 617	78 561	19	21 390	20 793
Hildburghausen	65	24 502	24 420	19	23 757	23 616
Ilm-Kreis	146	117 703	116 536	42	24 624	24 470
Weimarer Land	115	108 483	106 203	23	28 724	28 724
Sonneberg	74	45 283	43 531	12	14 652	14 652
Saalfeld-Rudolstadt	166	92 869	92 466	.	.	.
Saale-Holzland-Kreis	102	145 778	141 269	.	.	.
Saale-Orla-Kreis	103	43 464	43 421	.	.	.
Greiz	107	64 802	64 470	.	.	.
Altenburger Land	103	38 457	37 796	29	2 968	2 968
Thüringen	2 881	2 246 727	2 209 305	811	410 673	407 904

Noch: 1. Steuerpflichtige und deren steuerbarer Umsatz 2010 nach wirtschaftlicher und regionaler Gliederung

Kreisfreie Stadt Landkreis Land	M Erbringung von freiberuflichen, wissenschaftlichen und technischen Dienstleistungen			69 Rechts- und Steuerberatung, Wirtschaftsprüfung		
	Steuer- pflichtige	steuerbarer Umsatz		Steuer- pflichtige	steuerbarer Umsatz	
		insgesamt	darunter für Lieferungen und Leistungen		insgesamt	darunter für Lieferungen und Leistungen
	Anzahl	1000 EUR		Anzahl	1000 EUR	
Stadt Erfurt	1 187	377 463	373 356	361	85 892	85 880
Stadt Gera	413	128 103	120 306	149	31 037	31 000
Stadt Jena	586	344 015	340 197	163	37 120	37 110
Stadt Suhl	211	50 379	50 327	60	11 752	11 752
Stadt Weimar	555	137 050	136 698	64	15 052	15 052
Stadt Eisenach	170	47 033	45 930	54	10 125	10 125
Eichsfeld	303	53 088	52 751	88	13 720	13 719
Nordhausen	256	66 282	66 176	68	15 172	15 162
Wartburgkreis	329	482 122	422 173	85	10 390	10 386
Unstrut-Hainich-Kreis	308	65 214	65 026	86	21 475	21 466
Kyffhäuserkreis	202	50 724	50 478	48	8 373	8 345
Schmalkalden-Meiningen	415	325 768	286 110	121	21 276	21 276
Gotha	446	81 793	81 510	115	23 512	23 494
Sömmerda	150	112 121	106 735	43	7 061	7 044
Hildburghausen	150	53 893	50 929	41	5 149	5 149
Ilm-Kreis	355	92 000	90 040	81	14 905	14 836
Weimarer Land	272	110 383	105 721	45	7 907	7 907
Sonneberg	160	36 474	36 180	41	6 154	6 154
Saalfeld-Rudolstadt	324	70 455	69 654	103	15 729	15 723
Saale-Holzland-Kreis	292	58 799	57 124	68	7 641	7 641
Saale-Orla-Kreis	228	36 782	36 678	59	9 799	9 799
Greiz	311	57 676	57 494	71	9 967	9 967
Altenburger Land	241	36 947	36 940	80	11 210	11 210
Thüringen	7 864	2 874 565	2 738 531	2 094	400 416	400 195

Noch: 1. Steuerpflichtige und deren steuerbarer Umsatz 2010 nach wirtschaftlicher und regionaler Gliederung

Kreisfreie Stadt Landkreis Land	69.1			69.2		
	Rechtsberatung			Wirtschaftsprüfung und Steuerberatung; Buchführung		
	Steuer- pflichtige	steuerbarer Umsatz		Steuer- pflichtige	steuerbarer Umsatz	
		insgesamt	darunter für Lieferungen und Leistungen		insgesamt	darunter für Lieferungen und Leistungen
	Anzahl	1000 EUR		Anzahl	1000 EUR	
Stadt Erfurt	223	46 682	46 677	138	39 211	39 203
Stadt Gera	89	13 841	13 806	60	17 196	17 194
Stadt Jena	101	25 161	25 151	62	11 958	11 958
Stadt Suhl	32	6 196	6 196	28	5 556	5 556
Stadt Weimar	37	8 638	8 638	27	6 415	6 415
Stadt Eisenach	32	5 726	5 726	22	4 399	4 399
Eichsfeld	41	4 804	4 803	47	8 916	8 916
Nordhausen	30	4 969	4 969	38	10 203	10 193
Wartburgkreis	35	4 097	4 097	50	6 292	6 288
Unstrut-Hainich-Kreis	41	10 744	10 744	45	10 731	10 722
Kyffhäuserkreis	22	3 632	3 604	26	4 741	4 741
Schmalkalden-Meiningen	61	8 439	8 439	60	12 837	12 837
Gotha	59	8 363	8 345	56	15 150	15 150
Sömmerda	20	2 818	2 818	23	4 242	4 225
Hildburghausen	22	2 869	2 869	19	2 280	2 280
Ilm-Kreis	40	5 427	5 389	41	9 478	9 447
Weimarer Land	20	2 976	2 976	25	4 931	4 931
Sonneberg	26	3 803	3 803	15	2 351	2 351
Saalfeld-Rudolstadt	55	7 844	7 843	48	7 885	7 880
Saale-Holzland-Kreis	35	3 210	3 210	33	4 431	4 431
Saale-Orla-Kreis	27	4 747	4 747	32	5 051	5 051
Greiz	31	3 403	3 403	40	6 564	6 564
Altenburger Land	38	5 495	5 495	42	5 715	5 715
Thüringen	1 117	193 886	193 750	977	206 531	206 446

Noch: 1. Steuerpflichtige und deren steuerbarer Umsatz 2010 nach wirtschaftlicher und regionaler Gliederung

Kreisfreie Stadt Landkreis Land	70			70.1		
	Verwaltung und Führung von Unternehmen und Betrieben; Unternehmensberatung			Verwaltung und Führung von Unternehmen und Betrieben		
	Steuer- pflichtige	steuerbarer Umsatz		Steuer- pflichtige	steuerbarer Umsatz	
		insgesamt	darunter für Lieferungen und Leistungen		insgesamt	darunter für Lieferungen und Leistungen
	Anzahl	1000 EUR		Anzahl	1000 EUR	
Stadt Erfurt	105	75 175	73 366	17	17 053	17 053
Stadt Gera	32	5 123	5 123	3	369	369
Stadt Jena	80	189 961	189 863	.	.	.
Stadt Suhl	21	3 985	3 984	6	252	252
Stadt Weimar	44	8 429	8 414	5	3 572	3 572
Stadt Eisenach	15	4 766	4 766	.	.	.
Eichsfeld	43	4 982	4 981	22	2 113	2 113
Nordhausen	16	3 329	3 321	.	.	.
Wartburgkreis
Unstrut-Hainich-Kreis	27	7 357	7 339	10	5 268	5 250
Kyffhäuserkreis
Schmalkalden-Meiningen	45	255 769	216 288	19	253 169	213 688
Gotha	47	6 875	6 855	6	1 812	1 812
Sömmerda
Hildburghausen	11	4 701	4 205	3	208	208
Ilm-Kreis	30	18 609	17 249	8	15 220	13 917
Weimarer Land	29	30 778	30 692	.	.	.
Sonneberg	13	1 057	1 057	3	246	246
Saalfeld-Rudolstadt	26	8 287	8 102	4	6 088	5 904
Saale-Holzland-Kreis	40	19 874	19 792	9	4 181	4 161
Saale-Orla-Kreis	17	6 185	6 185	.	.	.
Greiz	30	6 322	6 317	7	3 614	3 614
Altenburger Land	19	6 402	6 398	4	5 020	5 016
Thüringen	759	1 167 322	1 058 815	164	842 101	736 182

Noch: 1. Steuerpflichtige und deren steuerbarer Umsatz 2010 nach wirtschaftlicher und regionaler Gliederung

Kreisfreie Stadt Landkreis Land	70.2			71		
	Public-Relations- und Unternehmensberatung			Architektur- und Ingenieurbüros; technische, physikalische und chemische Untersuchung		
	Steuer- pflichtige	steuerbarer Umsatz		Steuer- pflichtige	steuerbarer Umsatz	
		insgesamt	darunter für Lieferungen und Leistungen		insgesamt	darunter für Lieferungen und Leistungen
	Anzahl	1000 EUR		Anzahl	1000 EUR	
Stadt Erfurt	88	58 122	56 313	473	162 387	160 885
Stadt Gera	29	4 754	4 754	163	34 098	33 934
Stadt Jena	.	.	.	177	70 264	69 347
Stadt Suhl	15	3 733	3 732	81	21 725	21 721
Stadt Weimar	39	4 857	4 842	343	96 886	96 782
Stadt Eisenach	.	.	.	63	24 708	24 706
Eichsfeld	21	2 869	2 868	119	25 220	24 921
Nordhausen	.	.	.	112	34 102	34 102
Wartburgkreis	26	7 697	7 672	127	28 288	28 261
Unstrut-Hainich-Kreis	17	2 089	2 089	130	23 207	23 192
Kyffhäuserkreis	10	532	532	89	24 440	24 427
Schmalkalden-Meiningen	26	2 600	2 600	169	34 578	34 505
Gotha	41	5 063	5 043	214	40 600	40 583
Sömmerda	14	1 278	1 278	51	7 778	7 778
Hildburghausen	8	4 493	3 997	61	24 000	23 709
Ilm-Kreis	22	3 389	3 332	154	42 866	42 403
Weimarer Land	.	.	.	125	50 323	45 849
Sonneberg	10	811	811	64	24 207	23 914
Saalfeld-Rudolstadt	22	2 198	2 198	123	39 014	38 459
Saale-Holzland-Kreis	31	15 693	15 631	112	21 714	20 618
Saale-Orla-Kreis	.	.	.	93	12 119	12 063
Greiz	23	2 708	2 703	131	26 042	26 042
Altenburger Land	15	1 382	1 382	89	13 376	13 376
Thüringen	595	325 221	322 633	3 263	881 942	871 577

Noch: 1. Steuerpflichtige und deren steuerbarer Umsatz 2010 nach wirtschaftlicher und regionaler Gliederung

Kreisfreie Stadt Landkreis Land	71.1 Architektur- und Ingenieurbüros			71.2 Technische, physikalische und chemische Untersuchung		
	Steuer- pflichtige	steuerbarer Umsatz		Steuer- pflichtige	steuerbarer Umsatz	
		insgesamt	darunter für Lieferungen und Leistungen		insgesamt	darunter für Lieferungen und Leistungen
	Anzahl	1000 EUR		Anzahl	1000 EUR	
Stadt Erfurt	462	120 109	118 607	11	42 278	42 278
Stadt Gera	158	33 343	33 179	5	755	755
Stadt Jena	169	61 790	61 625	8	8 474	7 723
Stadt Suhl
Stadt Weimar	338	95 165	95 061	5	1 720	1 720
Stadt Eisenach
Eichsfeld	111	21 105	20 845	8	4 114	4 075
Nordhausen
Wartburgkreis	119	25 428	25 401	8	2 860	2 860
Unstrut-Hainich-Kreis	127	22 811	22 796	3	396	396
Kyffhäuserkreis	83	23 836	23 836	6	605	592
Schmalkalden-Meiningen	161	28 983	28 919	8	5 595	5 586
Gotha	208	38 719	38 702	6	1 881	1 881
Sömmerda
Hildburghausen
Ilm-Kreis	148	40 766	40 303	6	2 100	2 100
Weimarer Land	121	49 098	44 624	4	1 224	1 224
Sonneberg	59	22 805	22 512	5	1 402	1 402
Saalfeld-Rudolstadt	116	38 429	37 874	7	584	584
Saale-Holzland-Kreis	103	20 483	19 387	9	1 231	1 231
Saale-Orla-Kreis
Greiz	128	25 719	25 719	3	323	323
Altenburger Land
Thüringen	3 149	796 185	786 636	114	85 757	84 941

Noch: 1. Steuerpflichtige und deren steuerbarer Umsatz 2010 nach wirtschaftlicher und regionaler Gliederung

Kreisfreie Stadt Landkreis Land	72			72.1		
	Forschung und Entwicklung			Forschung und Entwicklung im Bereich Natur-, Ingenieur-, Agrarwissenschaften und Medizin		
	Steuer- pflichtige	steuerbarer Umsatz		Steuer- pflichtige	steuerbarer Umsatz	
		insgesamt	darunter für Lieferungen und Leistungen		insgesamt	darunter für Lieferungen und Leistungen
	Anzahl	1000 EUR		Anzahl	1000 EUR	
Stadt Erfurt	15	7 773	7 617	15	7 773	7 617
Stadt Gera	4	2 922	2 922	4	2 922	2 922
Stadt Jena	40	28 267	25 612	37	27 980	25 330
Stadt Suhl	3	99	99	.	.	.
Stadt Weimar	7	7 084	6 921	.	.	.
Stadt Eisenach
Eichsfeld	4	293	286	4	293	286
Nordhausen	9	4 997	4 922	.	.	.
Wartburgkreis
Unstrut-Hainich-Kreis
Kyffhäuserkreis
Schmalkalden-Meiningen	9	1 173	1 139	.	.	.
Gotha
Sömmerda
Hildburghausen
Ilm-Kreis	12	7 534	7 469	.	.	.
Weimarer Land
Sonneberg
Saalfeld-Rudolstadt	6	668	668	6	668	668
Saale-Holzland-Kreis
Saale-Orla-Kreis	5	686	676	5	686	676
Greiz	8	5 125	5 120	8	5 125	5 120
Altenburger Land
Thüringen	151	119 206	113 612	141	118 442	112 853

Noch: 1. Steuerpflichtige und deren steuerbarer Umsatz 2010 nach wirtschaftlicher und regionaler Gliederung

Kreisfreie Stadt Landkreis Land	73			73.1		
	Werbung und Marktforschung			Werbung		
	Steuer- pflichtige	steuerbarer Umsatz		Steuer- pflichtige	steuerbarer Umsatz	
		insgesamt	darunter für Lieferungen und Leistungen		insgesamt	darunter für Lieferungen und Leistungen
	Anzahl	1000 EUR		Anzahl	1000 EUR	
Stadt Erfurt	102	27 968	27 891	92	25 470	25 393
Stadt Gera	31	4 370	4 367	31	4 370	4 367
Stadt Jena	44	8 432	8 412	.	.	.
Stadt Suhl	27	10 977	10 934	.	.	.
Stadt Weimar	26	3 693	3 642	.	.	.
Stadt Eisenach	12	4 800	3 718	12	4 800	3 718
Eichsfeld	23	4 429	4 404	23	4 429	4 404
Nordhausen	21	3 937	3 937	21	3 937	3 937
Wartburgkreis	20	2 576	2 575	20	2 576	2 575
Unstrut-Hainich-Kreis	15	5 168	5 034	15	5 168	5 034
Kyffhäuserkreis	20	2 305	2 154	20	2 305	2 154
Schmalkalden-Meiningen	29	4 443	4 375	.	.	.
Gotha
Sömmerda
Hildburghausen
Ilm-Kreis	21	1 783	1 783	21	1 783	1 783
Weimarer Land	16	2 555	2 513	16	2 555	2 513
Sonneberg
Saalfeld-Rudolstadt	22	3 150	3 100	.	.	.
Saale-Holzland-Kreis	.	.	.	26	2 103	2 099
Saale-Orla-Kreis	15	2 250	2 218	15	2 250	2 218
Greiz	35	4 576	4 407	35	4 576	4 407
Altenburger Land	.	.	.	14	1 512	1 512
Thüringen	583	110 649	108 609	566	106 704	104 664

Noch: 1. Steuerpflichtige und deren steuerbarer Umsatz 2010 nach wirtschaftlicher und regionaler Gliederung

Kreisfreie Stadt Landkreis Land	74			74.1		
	Sonstige freiberufliche, wissenschaftliche und technische Tätigkeiten			Ateliers für Textil-, Schmuck-, Grafik- u. ä. Design		
	Steuerpflichtige	steuerbarer Umsatz		Steuerpflichtige	steuerbarer Umsatz	
		insgesamt	darunter für Lieferungen und Leistungen		insgesamt	darunter für Lieferungen und Leistungen
	Anzahl	1000 EUR		Anzahl	1000 EUR	
Stadt Erfurt	117	15 263	14 714	21	5 740	5 552
Stadt Gera
Stadt Jena	76	8 027	7 915	17	3 005	2 948
Stadt Suhl	14	1 065	1 061	-	-	-
Stadt Weimar	64	5 287	5 274	28	2 301	2 300
Stadt Eisenach	20	1 491	1 472	-	-	-
Eichsfeld	12	1 773	1 768	.	.	.
Nordhausen	17	1 404	1 401	4	402	402
Wartburgkreis	31	4 080	4 074	5	1 111	1 107
Unstrut-Hainich-Kreis	.	.	.	-	-	-
Kyffhäuserkreis	13	6 913	6 908	.	.	.
Schmalkalden-Meiningen	30	6 267	6 267	3	242	242
Gotha	27	3 560	3 497	5	266	266
Sömmerda	16	1 523	1 523	.	.	.
Hildburghausen	16	12 599	11 765	.	.	.
Ilm-Kreis	43	4 041	4 038	.	.	.
Weimarer Land	34	3 733	3 728	.	.	.
Sonneberg	21	2 996	2 995	7	2 085	2 084
Saalfeld-Rudolstadt	30	2 036	2 031	.	.	.
Saale-Holzland-Kreis	26	3 262	3 258	5	235	235
Saale-Orla-Kreis	19	1 438	1 432	.	.	.
Greiz	18	2 227	2 225	.	.	.
Altenburger Land	25	1 989	1 987	.	.	.
Thüringen	727	141 908	132 668	122	16 875	16 618

Noch: 1. Steuerpflichtige und deren steuerbarer Umsatz 2010 nach wirtschaftlicher und regionaler Gliederung

Kreisfreie Stadt Landkreis Land	74.2			74.3		
	Fotografie und Fotolabors			Übersetzen und Dolmetschen		
	Steuer- pflichtige	steuerbarer Umsatz		Steuer- pflichtige	steuerbarer Umsatz	
		insgesamt	darunter für Lieferungen und Leistungen		insgesamt	darunter für Lieferungen und Leistungen
	Anzahl	1000 EUR		Anzahl	1000 EUR	
Stadt Erfurt	23	1 793	1 787	12	771	764
Stadt Gera
Stadt Jena	9	921	897	13	544	544
Stadt Suhl
Stadt Weimar
Stadt Eisenach	9	706	702	4	153	153
Eichsfeld	.	.	.	-	-	-
Nordhausen
Wartburgkreis
Unstrut-Hainich-Kreis
Kyffhäuserkreis	3	178	174	.	.	.
Schmalkalden-Meiningen	8	778	778	-	-	-
Gotha	7	494	487	-	-	-
Sömmerda
Hildburghausen	3	202	197	-	-	-
Ilm-Kreis	8	742	739	.	.	.
Weimarer Land	3	515	511	.	.	.
Sonneberg	6	329	329	-	-	-
Saalfeld-Rudolstadt
Saale-Holzland-Kreis	3	196	195	4	131	131
Saale-Orla-Kreis	.	.	.	-	-	-
Greiz	.	.	.	-	-	-
Altenburger Land	6	647	645	.	.	.
Thüringen	158	59 179	51 500	52	2 811	2 804

Noch: 1. Steuerpflichtige und deren steuerbarer Umsatz 2010 nach wirtschaftlicher und regionaler Gliederung

Kreisfreie Stadt Landkreis Land	74.9			75		
	Sonstige freiberufliche, wissenschaftliche und technische Tätigkeiten a. n. g.			Veterinärwesen		
	Steuer- pflichtige	steuerbarer Umsatz		Steuer- pflichtige	steuerbarer Umsatz	
		insgesamt	darunter für Lieferungen und Leistungen		insgesamt	darunter für Lieferungen und Leistungen
	Anzahl	1000 EUR		Anzahl	1000 EUR	
Stadt Erfurt	61	6 958	6 610	14	3 004	3 003
Stadt Gera
Stadt Jena	37	3 557	3 526	6	1 946	1 939
Stadt Suhl	10	638	638	5	776	776
Stadt Weimar	.	.	.	7	619	612
Stadt Eisenach	7	631	616	.	.	.
Eichsfeld	7	1 358	1 358	14	2 672	2 672
Nordhausen	7	668	665	13	3 342	3 331
Wartburgkreis	17	2 434	2 434	22	3 080	3 080
Unstrut-Hainich-Kreis	18	1 127	1 127	18	4 702	4 698
Kyffhäuserkreis	7	6 650	6 650	14	2 256	2 245
Schmalkalden-Meiningen	19	5 248	5 248	12	2 261	2 261
Gotha	15	2 800	2 744	13	3 093	3 093
Sömmerda	11	993	993	9	2 344	2 343
Hildburghausen	.	.	.	9	1 093	1 093
Ilm-Kreis	30	3 042	3 042	14	2 262	2 262
Weimarer Land	20	2 612	2 612	.	.	.
Sonneberg	8	581	581	9	1 258	1 258
Saalfeld-Rudolstadt	21	1 458	1 458	14	1 570	1 570
Saale-Holzland-Kreis	14	2 699	2 696	17	2 323	2 300
Saale-Orla-Kreis	14	1 040	1 040	20	4 305	4 305
Greiz	11	1 886	1 886	18	3 416	3 416
Altenburger Land	15	1 200	1 200	11	1 766	1 766
Thüringen	395	63 042	61 745	287	53 123	53 056

Noch: 1. Steuerpflichtige und deren steuerbarer Umsatz 2010 nach wirtschaftlicher und regionaler Gliederung

Kreisfreie Stadt Landkreis Land	N			77		
	Erbringung von sonstigen wirtschaftlichen Dienstleistungen			Vermietung von beweglichen Sachen		
	Steuer- pflichtige	steuerbarer Umsatz		Steuer- pflichtige	steuerbarer Umsatz	
		insgesamt	darunter für Lieferungen und Leistungen		insgesamt	darunter für Lieferungen und Leistungen
	Anzahl	1000 EUR		Anzahl	1000 EUR	
Stadt Erfurt	394	230 317	229 989	50	22 037	21 893
Stadt Gera	178	55 618	55 477	25	12 140	12 108
Stadt Jena	157	66 711	65 952	21	11 273	10 652
Stadt Suhl	83	30 325	29 234	10	18 498	17 409
Stadt Weimar	111	39 186	38 810	22	11 281	11 036
Stadt Eisenach	60	14 997	14 996	14	3 520	3 519
Eichsfeld	142	47 731	47 073	39	23 882	23 314
Nordhausen	98	21 767	21 724	10	2 413	2 392
Wartburgkreis	152	43 267	42 386	35	17 591	16 789
Unstrut-Hainich-Kreis	121	30 948	30 591	24	12 524	12 336
Kyffhäuserkreis	102	22 345	22 330	22	6 058	6 048
Schmalkalden-Meiningen	198	66 481	66 045	34	15 782	15 526
Gotha	204	82 000	81 489	39	17 907	17 435
Sömmerda	111	43 886	43 490	27	22 121	22 041
Hildburghausen	93	39 125	38 630	20	16 275	15 791
Ilm-Kreis	174	61 555	61 432	25	13 098	13 090
Weimarer Land	157	39 436	39 039	.	.	.
Sonneberg	79	32 239	32 168	11	3 180	3 170
Saalfeld-Rudolstadt	162	108 175	107 221	39	49 241	48 448
Saale-Holzland-Kreis	143	72 886	71 615	17	20 821	19 596
Saale-Orla-Kreis	143	456 568	403 782	.	.	.
Greiz	176	38 657	38 577	26	11 927	11 908
Altenburger Land	129	69 533	68 128	26	32 822	31 461
Thüringen	3 367	1 713 754	1 650 178	599	369 527	360 657

Noch: 1. Steuerpflichtige und deren steuerbarer Umsatz 2010 nach wirtschaftlicher und regionaler Gliederung

Kreisfreie Stadt Landkreis Land	77.1			77.3		
	Vermietung von Kraftwagen			Vermietung von Maschinen, Geräten und sonstigen beweglichen Sachen		
	Steuer- pflichtige	steuerbarer Umsatz		Steuer- pflichtige	steuerbarer Umsatz	
		insgesamt	darunter für Lieferungen und Leistungen		insgesamt	darunter für Lieferungen und Leistungen
	Anzahl	1000 EUR		Anzahl	1000 EUR	
Stadt Erfurt	12	5 402	5 402	32	15 762	15 619
Stadt Gera	9	3 393	3 393	11	6 491	6 469
Stadt Jena	7	7 894	7 275	8	2 544	2 544
Stadt Suhl	.	.	.	5	17 046	15 957
Stadt Weimar	3	661	661	13	9 499	9 255
Stadt Eisenach	.	.	.	7	3 181	3 180
Eichsfeld	3	217	217	30	22 283	21 715
Nordhausen	.	.	.	3	498	498
Wartburgkreis	7	4 627	4 358	22	12 542	12 012
Unstrut-Hainich-Kreis	4	392	392	14	11 708	11 520
Kyffhäuserkreis	.	.	.	16	3 297	3 287
Schmalkalden-Meiningen	.	.	.	21	10 220	9 964
Gotha	10	1 714	1 714	25	15 290	14 818
Sömmerda	.	.	.	23	20 712	20 632
Hildburghausen	.	.	.	14	15 397	14 913
Ilm-Kreis	8	1 852	1 852	12	10 905	10 898
Weimarer Land	.	.	.	18	8 111	7 961
Sonneberg	.	.	.	7	2 994	2 994
Saalfeld-Rudolstadt	9	2 562	2 562	27	46 466	45 687
Saale-Holzland-Kreis	.	.	.	9	16 899	15 698
Saale-Orla-Kreis	8	3 931	3 931	27	12 309	12 019
Greiz	.	.	.	17	11 240	11 228
Altenburger Land	10	3 786	3 763	13	28 838	27 500
Thüringen	138	47 560	46 607	374	304 231	296 369

Noch: 1. Steuerpflichtige und deren steuerbarer Umsatz 2010 nach wirtschaftlicher und regionaler Gliederung

Kreisfreie Stadt Landkreis Land	78			78.1		
	Vermittlung und Überlassung von Arbeitskräften			Vermittlung von Arbeitskräften		
	Steuer- pflichtige	steuerbarer Umsatz		Steuer- pflichtige	steuerbarer Umsatz	
		insgesamt	darunter für Lieferungen und Leistungen		insgesamt	darunter für Lieferungen und Leistungen
	Anzahl	1000 EUR		Anzahl	1000 EUR	
Stadt Erfurt	40	81 619	81 613	20	12 403	12 397
Stadt Gera	20	18 451	18 451	.	.	.
Stadt Jena	16	14 010	14 010	.	.	.
Stadt Suhl	3	1 240	1 240	.	.	.
Stadt Weimar	5	1 868	1 868	.	.	.
Stadt Eisenach
Eichsfeld	5	3 878	3 878	.	.	.
Nordhausen
Wartburgkreis	.	.	.	3	349	349
Unstrut-Hainich-Kreis	.	.	.	4	177	177
Kyffhäuserkreis	4	1 770	1 770	.	.	.
Schmalkalden-Meiningen	17	10 114	10 114	6	1 033	1 033
Gotha	17	7 186	7 186	13	5 927	5 927
Sömmerda	4	579	579	.	.	.
Hildburghausen	8	1 603	1 600	4	1 190	1 187
Ilm-Kreis	12	11 304	11 300	9	7 491	7 487
Weimarer Land	4	1 582	1 582	.	.	.
Sonneberg	6	14 866	14 866	.	.	.
Saalfeld-Rudolstadt	7	2 355	2 355	.	.	.
Saale-Holzland-Kreis	.	.	.	3	148	148
Saale-Orla-Kreis	11	2 121	2 121	.	.	.
Greiz	6	890	884	.	.	.
Altenburger Land	.	.	.	6	1 960	1 960
Thüringen	218	212 102	212 056	125	45 833	45 814

Noch: 1. Steuerpflichtige und deren steuerbarer Umsatz 2010 nach wirtschaftlicher und regionaler Gliederung

Kreisfreie Stadt Landkreis Land	78.2			79		
	Befristete Überlassung von Arbeitskräften			Reisebüros, Reiseveranstalter und Erbringung sonstiger Reservierungsdienstleistungen		
	Steuer- pflichtige	steuerbarer Umsatz		Steuer- pflichtige	steuerbarer Umsatz	
		insgesamt	darunter für Lieferungen und Leistungen		insgesamt	darunter für Lieferungen und Leistungen
	Anzahl	1000 EUR		Anzahl	1000 EUR	
Stadt Erfurt	16	65 477	65 477	35	11 687	11 686
Stadt Gera	8	16 799	16 799	15	1 383	1 383
Stadt Jena	6	10 518	10 518	17	2 124	2 124
Stadt Suhl	.	.	.	6	509	509
Stadt Weimar	.	.	.	13	1 123	1 123
Stadt Eisenach	-	-	-	7	1 058	1 058
Eichsfeld	.	.	.	12	2 036	2 036
Nordhausen	-	-	-	6	1 828	1 828
Wartburgkreis	.	.	.	17	2 742	2 742
Unstrut-Hainich-Kreis	.	.	.	12	1 184	1 184
Kyffhäuserkreis	.	.	.	11	1 041	1 041
Schmalkalden-Meiningen	6	7 243	7 243	17	2 841	2 837
Gotha	.	.	.	16	1 664	1 662
Sömmerda	.	.	.	10	1 731	1 728
Hildburghausen	.	.	.	10	1 938	1 935
Ilm-Kreis	.	.	.	17	3 600	3 600
Weimarer Land	.	.	.	10	1 883	1 883
Sonneberg	.	.	.	10	3 149	3 139
Saalfeld-Rudolstadt	.	.	.	17	2 097	2 097
Saale-Holzland-Kreis	.	.	.	13	1 393	1 393
Saale-Orla-Kreis	4	1 283	1 283	14	1 805	1 805
Greiz	.	.	.	10	1 503	1 503
Altenburger Land	4	363	336	15	1 474	1 474
Thüringen	69	129 593	129 566	310	51 792	51 769

Noch: 1. Steuerpflichtige und deren steuerbarer Umsatz 2010 nach wirtschaftlicher und regionaler Gliederung

Kreisfreie Stadt Landkreis Land	79.1			80		
	Reisebüros und Reiseveranstalter			Wach- und Sicherheitsdienste sowie Detekteien		
	Steuer- pflichtige	steuerbarer Umsatz		Steuer- pflichtige	steuerbarer Umsatz	
		insgesamt	darunter für Lieferungen und Leistungen		insgesamt	darunter für Lieferungen und Leistungen
	Anzahl	1000 EUR		Anzahl	1000 EUR	
Stadt Erfurt	.	.	.	18	44 556	44 556
Stadt Gera	15	1 383	1 383	13	3 536	3 536
Stadt Jena	17	2 124	2 124	9	7 041	7 039
Stadt Suhl	6	509	509	5	1 210	1 210
Stadt Weimar	10	994	994	4	5 199	5 199
Stadt Eisenach	7	1 058	1 058	.	.	.
Eichsfeld	12	2 036	2 036	7	5 604	5 604
Nordhausen	6	1 828	1 828	4	2 062	2 062
Wartburgkreis
Unstrut-Hainich-Kreis
Kyffhäuserkreis	.	.	.	5	1 355	1 355
Schmalkalden-Meiningen	.	.	.	7	8 195	8 195
Gotha	16	1 664	1 662	6	1 345	1 345
Sömmerda	10	1 731	1 728	6	1 469	1 469
Hildburghausen	10	1 938	1 935	-	-	-
Ilm-Kreis	.	.	.	9	2 046	2 046
Weimarer Land	10	1 883	1 883	.	.	.
Sonneberg	.	.	.	4	1 563	1 563
Saalfeld-Rudolstadt	17	2 097	2 097	9	6 069	6 036
Saale-Holzland-Kreis	.	.	.	8	2 060	2 060
Saale-Orla-Kreis	14	1 805	1 805	.	.	.
Greiz	10	1 503	1 503	6	1 584	1 584
Altenburger Land	15	1 474	1 474	.	.	.
Thüringen	298	47 484	47 465	145	105 439	105 403

Noch: 1. Steuerpflichtige und deren steuerbarer Umsatz 2010 nach wirtschaftlicher und regionaler Gliederung

Kreisfreie Stadt Landkreis Land	81			81.1		
	Gebäudebetreuung; Garten- und Landschaftsbau			Hausmeisterdienste		
	Steuer- pflichtige	steuerbarer Umsatz		Steuer- pflichtige	steuerbarer Umsatz	
		insgesamt	darunter für Lieferungen und Leistungen		insgesamt	darunter für Lieferungen und Leistungen
	Anzahl	1000 EUR		Anzahl	1000 EUR	
Stadt Erfurt	122	37 989	37 989	44	3 603	3 603
Stadt Gera	54	14 181	14 081	18	1 267	1 266
Stadt Jena	49	18 596	18 547	13	688	688
Stadt Suhl	25	4 407	4 405	9	972	971
Stadt Weimar	31	14 266	14 249	7	837	837
Stadt Eisenach	26	8 159	8 159	8	1 372	1 372
Eichsfeld	58	10 146	10 068	20	1 064	1 064
Nordhausen	53	10 784	10 771	16	777	777
Wartburgkreis	65	12 166	12 087	27	1 210	1 210
Unstrut-Hainich-Kreis	51	10 530	10 360	11	1 075	1 075
Kyffhäuserkreis	45	8 989	8 986	11	604	604
Schmalkalden-Meiningen	54	17 686	17 632	18	1 077	1 077
Gotha	69	14 243	14 233	18	3 318	3 318
Sömmerda	39	8 490	8 489	11	350	350
Hildburghausen	29	13 339	13 334	8	407	407
Ilm-Kreis	48	9 486	9 479	14	1 242	1 242
Weimarer Land	77	14 117	14 094	22	1 113	1 113
Sonneberg	30	5 038	4 987	7	577	577
Saalfeld-Rudolstadt	55	22 655	22 654	15	662	662
Saale-Holzland-Kreis	60	40 345	40 299	18	1 804	1 804
Saale-Orla-Kreis
Greiz	77	12 452	12 403	23	908	908
Altenburger Land
Thüringen	1 223	329 661	328 769	373	26 709	26 707

Noch: 1. Steuerpflichtige und deren steuerbarer Umsatz 2010 nach wirtschaftlicher und regionaler Gliederung

Kreisfreie Stadt Landkreis Land	81.2 Reinigung von Gebäuden, Straßen und Verkehrsmitteln			81.3 Garten- und Landschaftsbau sowie Erbringung von sonstigen gärtnerischen Dienstleistungen		
	Steuer- pflichtige	steuerbarer Umsatz		Steuer- pflichtige	steuerbarer Umsatz	
		insgesamt	darunter für Lieferungen und Leistungen		insgesamt	darunter für Lieferungen und Leistungen
	Anzahl	1000 EUR		Anzahl	1000 EUR	
Stadt Erfurt	54	20 660	20 660	24	13 726	13 726
Stadt Gera	23	6 138	6 138	13	6 775	6 676
Stadt Jena	25	13 895	13 895	11	4 013	3 964
Stadt Suhl	11	2 041	2 041	5	1 394	1 394
Stadt Weimar	16	10 577	10 561	8	2 852	2 851
Stadt Eisenach	12	5 904	5 904	6	882	882
Eichsfeld	16	3 542	3 542	22	5 540	5 462
Nordhausen	26	8 002	8 002	11	2 005	1 992
Wartburgkreis	19	5 781	5 781	19	5 176	5 097
Unstrut-Hainich-Kreis	20	4 600	4 600	20	4 855	4 685
Kyffhäuserkreis	20	4 207	4 204	14	4 179	4 179
Schmalkalden-Meiningen	24	14 784	14 730	12	1 826	1 825
Gotha	23	3 874	3 874	28	7 050	7 041
Sömmerda	15	4 295	4 294	13	3 845	3 845
Hildburghausen	12	3 212	3 212	9	9 720	9 715
Ilm-Kreis	20	6 110	6 110	14	2 135	2 128
Weimarer Land	29	7 933	7 929	26	5 071	5 052
Sonneberg	13	2 430	2 430	10	2 030	1 980
Saalfeld-Rudolstadt	26	17 641	17 640	14	4 353	4 353
Saale-Holzland-Kreis	18	4 271	4 271	24	34 269	34 223
Saale-Orla-Kreis	25	8 460	8 346	10	4 464	4 453
Greiz	26	4 861	4 861	28	6 682	6 633
Altenburger Land	24	4 770	4 762	12	2 123	2 122
Thüringen	497	167 987	167 785	353	134 964	134 277

Noch: 1. Steuerpflichtige und deren steuerbarer Umsatz 2010 nach wirtschaftlicher und regionaler Gliederung

Kreisfreie Stadt Landkreis Land	82 Erbringung von wirtschaftlichen Dienstleistungen für Unternehmen und Privatpersonen a. n. g.			82.1 Sekretariats- und Schreibdienste, Copy-Shops		
	Steuer- pflichtige	steuerbarer Umsatz		Steuer- pflichtige	steuerbarer Umsatz	
		insgesamt	darunter für Lieferungen und Leistungen		insgesamt	darunter für Lieferungen und Leistungen
	Anzahl	1000 EUR		Anzahl	1000 EUR	
Stadt Erfurt	129	32 430	32 253	15	2 450	2 305
Stadt Gera	51	5 928	5 919	.	.	.
Stadt Jena	45	13 668	13 581	6	443	422
Stadt Suhl	34	4 462	4 462	.	.	.
Stadt Weimar	36	5 450	5 336	5	620	580
Stadt Eisenach	8	479	479	.	.	.
Eichsfeld	21	2 186	2 174	4	312	312
Nordhausen
Wartburgkreis	26	2 070	2 070	10	609	609
Unstrut-Hainich-Kreis	23	2 080	2 080	4	279	279
Kyffhäuserkreis	15	3 133	3 130	4	444	444
Schmalkalden-Meiningen	69	11 861	11 740	.	.	.
Gotha	57	39 654	39 627	.	.	.
Sömmerda	25	9 496	9 185	3	89	89
Hildburghausen	26	5 971	5 971	.	.	.
Ilm-Kreis	63	22 022	21 918	6	252	252
Weimarer Land
Sonneberg	18	4 445	4 444	.	.	.
Saalfeld-Rudolstadt	35	25 756	25 630	.	.	.
Saale-Holzland-Kreis	.	.	.	5	148	148
Saale-Orla-Kreis
Greiz	51	10 302	10 295	8	311	311
Altenburger Land
Thüringen	872	645 235	591 526	125	33 266	33 007

Noch: 1. Steuerpflichtige und deren steuerbarer Umsatz 2010 nach wirtschaftlicher und regionaler Gliederung

Kreisfreie Stadt Landkreis Land	82.3 Messe-, Ausstellungs- und Kongressveranstalter			82.9 Erbringung sonstiger wirtschaftlicher Dienstleistungen für Unternehmen und Privatpersonen		
	Steuer- pflichtige	steuerbarer Umsatz		Steuer- pflichtige	steuerbarer Umsatz	
		insgesamt	darunter für Lieferungen und Leistungen		insgesamt	darunter für Lieferungen und Leistungen
	Anzahl	1000 EUR		Anzahl	1000 EUR	
Stadt Erfurt	26	14 164	14 163	83	14 473	14 442
Stadt Gera	5	571	571	41	5 096	5 087
Stadt Jena	5	320	320	34	12 904	12 838
Stadt Suhl	.	.	.	26	4 020	4 020
Stadt Weimar	.	.	.	27	4 726	4 652
Stadt Eisenach	-	-	-	.	.	.
Eichsfeld	3	151	151	14	1 722	1 710
Nordhausen
Wartburgkreis
Unstrut-Hainich-Kreis	4	268	268	15	1 533	1 533
Kyffhäuserkreis	.	.	.	7	1 531	1 528
Schmalkalden-Meiningen	7	1 074	1 073	.	.	.
Gotha	.	.	.	38	19 173	19 155
Sömmerda	.	.	.	18	4 717	4 712
Hildburghausen	.	.	.	22	5 832	5 832
Ilm-Kreis	13	1 264	1 264	44	20 506	20 402
Weimarer Land
Sonneberg	.	.	.	15	4 193	4 192
Saalfeld-Rudolstadt	8	453	453	24	24 671	24 545
Saale-Holzland-Kreis
Saale-Orla-Kreis	-	-	-	.	.	.
Greiz	4	84	84	39	9 907	9 900
Altenburger Land
Thüringen	116	29 324	29 010	620	578 400	525 264

Noch: 1. Steuerpflichtige und deren steuerbarer Umsatz 2010 nach wirtschaftlicher und regionaler Gliederung

Kreisfreie Stadt Landkreis Land	P			85.5		
	Erziehung und Unterricht			Sonstiger Unterricht		
	Steuer- pflichtige	steuerbarer Umsatz		Steuer- pflichtige	steuerbarer Umsatz	
		insgesamt	darunter für Lieferungen und Leistungen		insgesamt	darunter für Lieferungen und Leistungen
	Anzahl	1000 EUR		Anzahl	1000 EUR	
Stadt Erfurt	.	.	.	97	21 518	21 418
Stadt Gera	.	.	.	27	10 199	10 165
Stadt Jena	53	19 871	19 138	45	5 493	5 416
Stadt Suhl	25	3 342	3 341	20	2 459	2 459
Stadt Weimar	31	2 771	2 748	28	2 682	2 659
Stadt Eisenach	19	2 657	2 657	19	2 657	2 657
Eichsfeld	37	2 284	2 284	37	2 284	2 284
Nordhausen	27	7 226	7 201	.	.	.
Wartburgkreis	47	2 953	2 935	.	.	.
Unstrut-Hainich-Kreis	35	3 708	3 708	32	3 609	3 609
Kyffhäuserkreis	25	1 615	1 614	21	1 287	1 286
Schmalkalden-Meiningen	53	2 973	2 966	50	2 713	2 713
Gotha	45	4 375	4 374	41	3 425	3 424
Sömmerda	27	1 413	1 413	24	1 250	1 250
Hildburghausen	23	1 526	1 526	.	.	.
Ilm-Kreis	51	8 611	7 959	45	2 474	2 473
Weimarer Land	28	2 034	2 025	.	.	.
Sonneberg	24	5 818	5 818	.	.	.
Saalfeld-Rudolstadt	39	3 406	3 392	.	.	.
Saale-Holzland-Kreis	28	3 810	3 810	28	3 810	3 810
Saale-Orla-Kreis	36	1 950	1 950	.	.	.
Greiz	42	2 468	2 468	.	.	.
Altenburger Land	25	1 577	1 577	.	.	.
Thüringen	863	149 314	147 698	791	93 535	93 245

Noch: 1. Steuerpflichtige und deren steuerbarer Umsatz 2010 nach wirtschaftlicher und regionaler Gliederung

Kreisfreie Stadt Landkreis Land	Q			86		
	Gesundheits- und Sozialwesen			Gesundheitswesen		
	Steuer- pflichtige	steuerbarer Umsatz		Steuer- pflichtige	steuerbarer Umsatz	
		insgesamt	darunter für Lieferungen und Leistungen		insgesamt	darunter für Lieferungen und Leistungen
	Anzahl	1000 EUR		Anzahl	1000 EUR	
Stadt Erfurt	101	152 283	152 263	77	21 291	21 278
Stadt Gera	48	36 892	36 887	.	.	.
Stadt Jena
Stadt Suhl
Stadt Weimar	44	12 381	12 349	30	10 778	10 746
Stadt Eisenach	22	39 587	38 874	.	.	.
Eichsfeld	47	23 241	23 178	23	19 227	19 164
Nordhausen	31	39 690	39 585	.	.	.
Wartburgkreis	29	5 743	5 743	17	5 050	5 050
Unstrut-Hainich-Kreis	37	29 594	29 594	22	12 719	12 719
Kyffhäuserkreis	17	1 985	1 969	12	1 086	1 086
Schmalkalden-Meiningen	.	.	.	16	26 422	26 401
Gotha	37	38 142	38 141	.	.	.
Sömmerda	17	5 708	5 708	12	2 821	2 821
Hildburghausen	16	32 196	32 196	.	.	.
Ilm-Kreis	35	71 586	71 572	25	58 674	58 674
Weimarer Land	31	17 577	17 577	22	3 116	3 116
Sonneberg	18	18 031	18 031	14	12 453	12 453
Saalfeld-Rudolstadt	43	10 266	10 213	31	7 466	7 413
Saale-Holzland-Kreis
Saale-Orla-Kreis	19	78 948	78 922	.	.	.
Greiz	39	14 534	14 531	20	8 072	8 069
Altenburger Land	36	22 690	22 687	20	14 358	14 358
Thüringen	827	1 086 151	1 079 239	554	629 869	623 688

Noch: 1. Steuerpflichtige und deren steuerbarer Umsatz 2010 nach wirtschaftlicher und regionaler Gliederung

Kreisfreie Stadt Landkreis Land	86.2			88		
	Arzt- und Zahnarztpraxen			Sozialwesen (ohne Heime)		
	Steuer- pflichtige	steuerbarer Umsatz		steuerbarer Umsatz		
		insgesamt	darunter für Lieferungen und Leistungen	Steuer- pflichtige	insgesamt	darunter für Lieferungen und Leistungen
	Anzahl	1000 EUR		Anzahl	1000 EUR	
Stadt Erfurt	45	15 495	15 491	.	.	.
Stadt Gera	24	9 643	9 643	14	26 456	26 451
Stadt Jena	33	7 157	7 157	17	11 055	11 055
Stadt Suhl	5	966	966	.	.	.
Stadt Weimar	11	3 109	3 109	14	1 603	1 603
Stadt Eisenach	11	6 885	6 885	.	.	.
Eichsfeld	.	.	.	19	1 252	1 252
Nordhausen	10	3 922	3 922	12	14 358	14 358
Wartburgkreis	7	1 385	1 385	.	.	.
Unstrut-Hainich-Kreis	11	2 887	2 887	.	.	.
Kyffhäuserkreis	5	591	591	.	.	.
Schmalkalden-Meiningen
Gotha	13	2 910	2 910	.	.	.
Sömmerda	8	2 338	2 338	5	2 887	2 887
Hildburghausen	5	828	828	.	.	.
Ilm-Kreis
Weimarer Land	11	2 201	2 201	9	14 461	14 461
Sonneberg	.	.	.	4	5 578	5 578
Saalfeld-Rudolstadt	22	4 760	4 745	12	2 800	2 800
Saale-Holzland-Kreis	9	1 495	1 495	9	808	808
Saale-Orla-Kreis	4	1 576	1 576	6	72 578	72 553
Greiz	13	3 611	3 608	.	.	.
Altenburger Land	10	4 112	4 112	.	.	.
Thüringen	296	87 137	87 115	245	383 013	382 311

Noch: 1. Steuerpflichtige und deren steuerbarer Umsatz 2010 nach wirtschaftlicher und regionaler Gliederung

Kreisfreie Stadt Landkreis Land	R			90		
	Kunst, Unterhaltung, und Erholung			Kreative, künstlerische und unterhaltende Tätigkeiten		
	steuerbarer Umsatz			steuerbarer Umsatz		
	Steuer- pflichtige	insgesamt	darunter für Lieferungen und Leistungen	Steuer- pflichtige	insgesamt	darunter für Lieferungen und Leistungen
	Anzahl	1000 EUR		Anzahl	1000 EUR	
Stadt Erfurt	256	68 574	68 433	124	25 754	25 702
Stadt Gera	66	14 038	13 964	19	3 227	3 227
Stadt Jena	82	22 261	22 208	37	2 849	2 825
Stadt Suhl	39	6 669	6 599	.	.	.
Stadt Weimar	129	21 252	21 107	92	9 213	9 091
Stadt Eisenach	33	4 808	4 778	.	.	.
Eichsfeld	40	4 303	4 281	9	1 375	1 375
Nordhausen	40	5 656	5 656	13	2 228	2 228
Wartburgkreis	67	9 802	9 704	24	1 704	1 699
Unstrut-Hainich-Kreis	48	11 757	11 738	14	2 709	2 708
Kyffhäuserkreis	38	6 942	6 940	.	.	.
Schmalkalden-Meiningen	104	17 894	17 839	35	1 847	1 847
Gotha	93	15 915	15 670	37	2 455	2 452
Sömmerda	42	4 572	4 534	14	2 388	2 350
Hildburghausen	42	4 754	4 724	10	449	449
Ilm-Kreis	66	7 895	7 894	.	.	.
Weimarer Land	62	10 917	10 863	32	2 869	2 869
Sonneberg	42	3 647	3 643	12	745	745
Saalfeld-Rudolstadt	62	8 245	8 212	20	1 472	1 463
Saale-Holzland-Kreis	38	3 716	3 716	20	1 602	1 602
Saale-Orla-Kreis	52	16 476	16 469	.	.	.
Greiz	70	15 187	15 180	10	537	535
Altenburger Land	50	10 363	10 331	16	702	684
Thüringen	1 561	295 643	294 482	606	68 665	68 337

Noch: 1. Steuerpflichtige und deren steuerbarer Umsatz 2010 nach wirtschaftlicher und regionaler Gliederung

Kreisfreie Stadt Landkreis Land	92 Spiel-, Wett- und Lotteriewesen			93 Erbringung von Dienstleistungen des Sports, der Unterhaltung und der Erholung		
	steuerbarer Umsatz			steuerbarer Umsatz		
	Steuer- pflichtige	insgesamt	darunter für Lieferungen und Leistungen	Steuer- pflichtige	insgesamt	darunter für Lieferungen und Leistungen
	Anzahl	1000 EUR		Anzahl	1000 EUR	
Stadt Erfurt	.	.	.	119	33 522	33 446
Stadt Gera	8	1 805	1 805	39	9 006	8 932
Stadt Jena	7	1 570	1 570	38	17 843	17 814
Stadt Suhl	.	.	.	27	5 532	5 515
Stadt Weimar	.	.	.	34	11 614	11 590
Stadt Eisenach	3	595	595	19	3 106	3 106
Eichsfeld	.	.	.	27	2 273	2 272
Nordhausen	5	315	315	22	3 113	3 113
Wartburgkreis	7	962	962	36	7 136	7 043
Unstrut-Hainich-Kreis	.	.	.	28	4 018	4 000
Kyffhäuserkreis	5	1 585	1 585	17	3 759	3 759
Schmalkalden-Meiningen	.	.	.	64	12 500	12 447
Gotha	.	.	.	48	11 148	10 909
Sömmerda	3	82	82	25	2 102	2 102
Hildburghausen	5	2 340	2 340	27	1 966	1 936
Ilm-Kreis	12	2 992	2 992	24	2 736	2 735
Weimarer Land	.	.	.	26	7 402	7 348
Sonneberg	.	.	.	23	2 476	2 472
Saalfeld-Rudolstadt	.	.	.	37	4 682	4 658
Saale-Holzland-Kreis	.	.	.	14	1 630	1 630
Saale-Orla-Kreis	9	13 159	13 156	37	3 028	3 025
Greiz	16	2 419	2 419	44	12 231	12 226
Altenburger Land	6	1 986	1 986	28	7 675	7 661
Thüringen	132	46 878	46 835	803	170 495	169 737

Noch: 1. Steuerpflichtige und deren steuerbarer Umsatz 2010 nach wirtschaftlicher und regionaler Gliederung

Kreisfreie Stadt Landkreis Land	93.1			93.2		
	Erbringung von Dienstleistungen des Sports			Erbringung von sonstigen Dienstleistungen der Unterhaltung und der Erholung		
	steuerbarer Umsatz			steuerbarer Umsatz		
	Steuer- pflichtige	insgesamt	darunter für Lieferungen und Leistungen	Steuer- pflichtige	insgesamt	darunter für Lieferungen und Leistungen
	Anzahl	1000 EUR		Anzahl	1000 EUR	
Stadt Erfurt	54	18 608	18 564	65	14 913	14 881
Stadt Gera	22	4 446	4 372	17	4 561	4 561
Stadt Jena	20	11 248	11 233	18	6 594	6 581
Stadt Suhl	18	2 882	2 882	9	2 649	2 633
Stadt Weimar	13	3 244	3 243	21	8 370	8 347
Stadt Eisenach	7	1 795	1 795	12	1 311	1 311
Eichsfeld	14	1 431	1 430	13	842	842
Nordhausen	18	2 326	2 326	4	787	787
Wartburgkreis	16	3 722	3 722	20	3 413	3 320
Unstrut-Hainich-Kreis	13	2 042	2 029	15	1 976	1 971
Kyffhäuserkreis	11	2 800	2 800	6	959	959
Schmalkalden-Meiningen	38	8 718	8 715	26	3 783	3 732
Gotha	24	6 376	6 376	24	4 773	4 534
Sömmerda	10	767	767	15	1 335	1 335
Hildburghausen	14	1 029	1 027	13	937	909
Ilm-Kreis	15	2 314	2 313	9	422	422
Weimarer Land	13	5 558	5 553	13	1 844	1 795
Sonneberg	14	1 396	1 392	9	1 080	1 080
Saalfeld-Rudolstadt	23	3 156	3 147	14	1 527	1 512
Saale-Holzland-Kreis	7	1 135	1 135	7	495	495
Saale-Orla-Kreis	20	1 648	1 647	17	1 380	1 378
Greiz	13	2 169	2 169	31	10 062	10 057
Altenburger Land	14	3 350	3 348	14	4 325	4 313
Thüringen	411	92 159	91 984	392	78 337	77 753

Noch: 1. Steuerpflichtige und deren steuerbarer Umsatz 2010 nach wirtschaftlicher und regionaler Gliederung

Kreisfreie Stadt Landkreis Land	S			94		
	Erbringung von sonstigen Dienstleistungen			Interessenvertretungen sowie kirchliche und sonstige religiöse Vereinigungen (ohne Sozialwesen und Sport)		
	steuerbarer Umsatz			steuerbarer Umsatz		
	Steuer- pflichtige	insgesamt	darunter für Lieferungen und Leistungen	Steuer- pflichtige	insgesamt	darunter für Lieferungen und Leistungen
	Anzahl	1000 EUR		Anzahl	1000 EUR	
Stadt Erfurt	753	178 728	178 400	59	38 075	38 045
Stadt Gera	434	73 079	71 992	.	.	.
Stadt Jena	312	114 931	114 158	27	36 050	35 391
Stadt Suhl	187	17 020	16 943	7	679	679
Stadt Weimar	226	52 340	51 884	22	31 411	31 225
Stadt Eisenach	172	41 835	41 774	9	2 713	2 713
Eichsfeld	327	58 194	57 929	12	2 453	2 453
Nordhausen	303	45 296	45 185	8	2 139	2 139
Wartburgkreis
Unstrut-Hainich-Kreis	365	102 618	100 296	19	8 204	8 152
Kyffhäuserkreis	259	39 831	39 724	8	2 315	2 315
Schmalkalden-Meiningen	563	72 109	71 120	23	3 848	3 731
Gotha	450	46 565	46 230	16	1 522	1 522
Sömmerda	231	26 675	26 504	4	342	342
Hildburghausen	237	27 464	27 313	11	634	634
Ilm-Kreis	443	60 126	59 347	16	2 473	2 463
Weimarer Land	315	64 149	64 005	10	1 439	1 439
Sonneberg	277	30 763	30 374	9	904	904
Saalfeld-Rudolstadt	482	88 733	88 191	14	14 080	14 046
Saale-Holzland-Kreis	329	45 244	44 845	9	5 427	5 415
Saale-Orla-Kreis	447	59 323	58 767	13	2 508	2 505
Greiz	.	.	.	11	2 821	2 769
Altenburger Land	331	43 843	43 694	9	1 164	1 164
Thüringen	8 330	1 399 583	1 388 373	342	166 118	164 962

Noch: 1. Steuerpflichtige und deren steuerbarer Umsatz 2010 nach wirtschaftlicher und regionaler Gliederung

Kreisfreie Stadt Landkreis Land	94.9 Kirchliche Vereinigungen; politische Parteien sowie sonstige Interessen-vertretungen und Vereinigungen a. n. g.			95 Reparatur von Datenverarbeitungsgeräten und Gebrauchsgütern		
	steuerbarer Umsatz			steuerbarer Umsatz		
	Steuer- pflichtige	insgesamt	darunter für Lieferungen und Leistungen	Steuer- pflichtige	insgesamt	darunter für Lieferungen und Leistungen
	Anzahl	1000 EUR		Anzahl	1000 EUR	
Stadt Erfurt	50	36 957	36 927	33	6 585	6 540
Stadt Gera
Stadt Jena	.	.	.	13	2 101	2 088
Stadt Suhl	7	679	679	6	903	896
Stadt Weimar	22	31 411	31 225	10	828	816
Stadt Eisenach	9	2 713	2 713	5	1 474	1 473
Eichsfeld	12	2 453	2 453	6	920	919
Nordhausen	8	2 139	2 139	9	1 166	1 164
Wartburgkreis	.	.	.	13	1 412	1 412
Unstrut-Hainich-Kreis	19	8 204	8 152	6	422	422
Kyffhäuserkreis	8	2 315	2 315	6	1 203	1 203
Schmalkalden-Meiningen	.	.	.	19	4 096	4 037
Gotha	.	.	.	11	2 098	2 061
Sömmerda	4	342	342	12	1 670	1 540
Hildburghausen	11	634	634	8	333	333
Ilm-Kreis	.	.	.	8	2 328	2 059
Weimarer Land	.	.	.	9	1 873	1 859
Sonneberg	9	904	904	7	900	899
Saalfeld-Rudolstadt	.	.	.	9	4 451	4 429
Saale-Holzland-Kreis	9	5 427	5 415	16	2 368	2 271
Saale-Orla-Kreis	.	.	.	9	700	700
Greiz	11	2 821	2 769	.	.	.
Altenburger Land	9	1 164	1 164	8	826	826
Thüringen	326	163 935	162 782	256	45 351	44 631

Noch: 1. Steuerpflichtige und deren steuerbarer Umsatz 2010 nach wirtschaftlicher und regionaler Gliederung

Kreisfreie Stadt Landkreis Land	95.1 Reparatur von Datenverarbeitungs- und Telekommunikationsgeräten			95.2 Reparatur von Gebrauchsgütern		
	steuerbarer Umsatz			steuerbarer Umsatz		
	Steuer- pflichtige	insgesamt	darunter für Lieferungen und Leistungen	Steuer- pflichtige	insgesamt	darunter für Lieferungen und Leistungen
	Anzahl	1000 EUR		Anzahl	1000 EUR	
Stadt Erfurt	4	1 419	1 417	29	5 165	5 123
Stadt Gera	.	.	.	11	2 374	2 373
Stadt Jena
Stadt Suhl	-	-	-	6	903	896
Stadt Weimar	3	280	279	7	548	537
Stadt Eisenach
Eichsfeld
Nordhausen	-	-	-	9	1 166	1 164
Wartburgkreis	-	-	-	13	1 412	1 412
Unstrut-Hainich-Kreis	-	-	-	6	422	422
Kyffhäuserkreis
Schmalkalden-Meiningen
Gotha	-	-	-	11	2 098	2 061
Sömmerda	-	-	-	12	1 670	1 540
Hildburghausen	-	-	-	8	333	333
Ilm-Kreis	-	-	-	8	2 328	2 059
Weimarer Land	3	324	324	6	1 549	1 535
Sonneberg
Saalfeld-Rudolstadt
Saale-Holzland-Kreis	-	-	-	16	2 368	2 271
Saale-Orla-Kreis	-	-	-	9	700	700
Greiz	.	.	.	16	1 933	1 924
Altenburger Land
Thüringen	28	6 605	6 599	228	38 746	38 032

Noch: 1. Steuerpflichtige und deren steuerbarer Umsatz 2010 nach wirtschaftlicher und regionaler Gliederung

Kreisfreie Stadt Landkreis Land	96		
	Erbringung von sonstigen überwiegend persönlichen Dienstleistungen		
	steuerbarer Umsatz		
	Steuer- pflichtige	insgesamt	darunter für Lieferungen und Leistungen
	Anzahl	1000 EUR	
Stadt Erfurt	661	134 068	133 815
Stadt Gera	414	65 077	63 992
Stadt Jena	272	76 780	76 679
Stadt Suhl	174	15 438	15 368
Stadt Weimar	194	20 101	19 843
Stadt Eisenach	158	37 650	37 589
Eichsfeld	309	54 822	54 557
Nordhausen	286	41 990	41 881
Wartburgkreis	380	59 622	58 886
Unstrut-Hainich-Kreis	340	93 991	91 722
Kyffhäuserkreis	245	36 313	36 206
Schmalkalden-Meiningen	521	64 165	63 352
Gotha	423	42 946	42 648
Sömmerda	215	24 662	24 622
Hildburghausen	218	26 497	26 346
Ilm-Kreis	419	55 326	54 826
Weimarer Land	296	60 837	60 707
Sonneberg	261	28 961	28 572
Saalfeld-Rudolstadt	459	70 202	69 716
Saale-Holzland-Kreis	304	37 450	37 160
Saale-Orla-Kreis	425	56 115	55 562
Greiz	444	43 250	43 028
Altenburger Land	314	41 852	41 704
Thüringen	7 732	1 188 114	1 178 780

2. Steuerpflichtige, deren steuerbarer Umsatz und Umsatzsteuer-Vorauszahlung 2010 nach Gemeinden

AGS	Kreis Gemeinde	Steuer- pflichtige	Steuerbarer Umsatz		Umsatzsteuer vor Abzug der Vorsteuer	Abziehbare Vorsteuer	Umsatz- steuer- Voraus- zahlung
			insgesamt	dar. Lieferungen und Leistungen			
		Anzahl	1000 EUR				
	Kreisfreie Städte						
051	Erfurt, Stadt	6 996	6 890 949	6 743 341	1 138 824	858 811	280 052
052	Gera, Stadt	3 218	1 822 554	1 745 104	297 954	208 830	89 060
053	Jena, Stadt	2 966	3 070 224	3 008 584	388 025	318 109	69 879
054	Suhl, Stadt	1 425	747 199	735 802	120 659	84 450	36 206
055	Weimar, Stadt	2 442	1 137 739	1 111 118	189 732	129 757	60 004
056	Eisenach, Stadt	1 358	1 020 470	973 131	159 860	123 593	36 383
061	Landkreis Eichsfeld	3 680	2 579 720	2 505 671	391 728	289 397	102 332
061001	Arenshausen	30	10 417	10 411	1 332	1 256	76
061002	Asbach-Sickenberg	7	2 080	2 050	311	242	69
061003	Berlingerode	39	12 899	12 757	1 887	1 477	410
061004	Bernterode (bei Heilbad Heiligenstadt)	14	3 759	3 758	605	421	184
061007	Birkenfelde	12	3 432	3 000	561	339	222
061011	Bockelnhagen	11	5 120	5 120	778	581	197
061012	Bodenrode-Westhausen	40	11 220	11 190	1 859	1 320	538
061014	Bornhagen	8	1 524	1 524	216	124	93
061015	Brehme	17	3 194	3 194	446	302	144
061017	Breitenworbis	132	48 765	48 630	7 645	5 341	2 305
061018	Büttstedt	36	10 791	10 643	1 678	950	728
061019	Buhla	21	6 230	6 211	904	664	241
061021	Burgwalde	5	1 674	1 619	320	255	64
061022	Deuna	31	28 301	28 246	4 317	2 862	1 456
061023	Dieterode	8	993	990	180	114	66
061024	Dietzenrode/Vatterode
061025	Dingelstädt, Stadt	223	434 594	421 639	66 106	41 674	24 433
061026	Ecklingerode	14	2 219	2 214	300	179	121
061027	Effelder	58	7 811	7 755	1 225	809	416
061031	Ferna	20	5 421	5 346	859	646	214
061032	Freienhagen	7	2 113	2 113	381	251	130
061033	Fretterode	8	1 616	1 586	308	206	102
061034	Geisleden	37	35 366	33 229	5 397	3 840	1 557
061035	Geismar	36	59 181	57 224	8 725	8 036	689
061036	Gerbershausen	17	4 151	4 103	603	468	134
061037	Gernrode	49	25 278	25 225	4 399	2 924	1 475
061038	Gerterode	5	1 521	1 521	280	102	178
061039	Glasehausen
061041	Großbartloff	26	7 343	7 259	1 110	755	355
061043	Hausen	17	6 119	5 964	853	569	284
061044	Haynrode	9	3 712	3 696	641	477	164
061045	Heilbad Heiligenstadt, Stadt	611	451 577	432 861	68 410	49 970	18 441
061046	Helmsdorf	23	9 302	9 275	1 504	1 006	498
061047	Heuthen	29	10 753	10 661	1 346	1 300	46
061048	Hohengandern	29	18 295	18 279	2 792	2 054	739
061049	Hohes Kreuz	44	7 388	7 375	1 120	863	257
061051	Holungen	20	12 061	12 054	2 070	1 114	957
061052	Hundeshagen	44	12 886	12 361	1 521	1 432	89
061053	Jützenbach	5	595	588	104	74	30

Noch: 2. Steuerpflichtige, deren steuerbarer Umsatz und Umsatzsteuer-Vorauszahlung 2010 nach Gemeinden

AGS	Kreis Gemeinde	Steuer- pflichtige	Steuerbarer Umsatz		Umsatzsteuer vor Abzug der Vorsteuer	Abziehbare Vorsteuer	Umsatz- steuer- Voraus- zahlung
			insgesamt	dar. Lieferungen und Leistungen			
		Anzahl	1000 EUR				
061054	Kallmerode	19	5 125	5 112	1 199	732	467
061055	Kefferhausen	22	6 743	6 507	1 235	800	435
061056	Kella	18	4 090	4 082	595	424	171
061057	Kirchgandern	24	82 885	79 099	6 475	5 931	545
061058	Kirchworbis	51	17 703	17 242	3 224	2 542	682
061059	Kleinbartloff	15	4 912	4 806	855	590	265
061061	Kreuzebra	28	9 766	9 729	1 712	1 220	491
061062	Krombach	6	6 247	5 725	1 010	582	429
061063	Küllstedt	61	25 557	25 503	4 120	3 302	818
061065	Lenterode	7	3 228	3 228	581	446	135
061066	Lindewerra	13	4 484	4 428	619	514	106
061067	Lutter	14	6 035	5 917	1 064	680	384
061068	Mackenrode	9	566	566	92	59	33
061069	Marth	7	2 158	2 055	364	238	126
061074	Niederorschel	110	54 592	54 185	8 072	6 384	1 688
061075	Pfaffschwende	12	15 741	14 146	2 159	1 736	423
061076	Reinholterode	20	9 605	9 319	1 309	1 053	256
061077	Röhrig	6	494	494	84	41	43
061078	Rohrberg	4	573	573	111	123	12-
061082	Rustenfelde	10	1 132	1 132	171	152	19
061083	Schachtebich	7	2 990	2 786	545	341	205
061084	Schönhagen	6	1 123	1 123	172	132	39
061086	Sickerode	6	1 853	1 848	346	221	125
061087	Silberhausen	14	5 510	5 508	843	545	298
061088	Silkerode	7	3 662	3 488	335	406	71-
061089	Steinbach	25	7 637	7 637	987	877	111
061091	Steinheuterode	8	6 558	6 540	696	703	7-
061092	Steinrode	12	6 166	6 118	1 109	842	267
061093	Stöckey	11	4 479	4 478	527	533	6-
061094	Tastungen	11	2 377	2 376	268	270	3-
061096	Thalwenden	12	20 097	15 049	2 096	2 099	3-
061097	Uder	108	86 745	85 302	14 278	10 609	3 669
061098	Volkerode	4	244	244	45	26	19
061099	Vollenborn	6	541	537	75	56	19
061101	Wachstedt	27	14 106	14 083	2 610	1 630	980
161102	Wahlhausen	13	4 296	4 240	720	368	352
261103	Wehnde	9	1 178	1 177	196	117	79
061104	Weißenborn-Lüderode	29	11 122	11 114	1 333	1 309	24
161105	Wiesenfeld	3	367	367	55	45	10
261107	Wingerode	60	27 677	27 665	4 272	3 187	1 085
361111	Wüstheuterode	30	9 571	9 222	1 540	1 085	456
061112	Zwinge	6	1 841	1 829	336	219	117
061113	Schimberg	73	26 803	25 523	4 043	3 322	721
061114	Teistungen	98	48 876	48 382	7 808	5 527	2 284
061115	Leinefelde-Worbis, Stadt	798	681 224	662 374	107 263	83 473	23 790
061116	Am Ohmberg	95	71 062	70 863	11 036	8 884	2 152
062	Landkreis Nordhausen	2 510	1 679 787	1 639 994	259 726	203 833	55 903
062002	Bleicherode, Stadt	195	147 173	140 018	22 419	17 612	4 807
062004	Buchholz	5	3 862	3 862	628	437	190
062005	Ellrich, Stadt	155	54 189	53 306	8 633	5 801	2 835

Noch: 2. Steuerpflichtige, deren steuerbarer Umsatz und Umsatzsteuer-Vorauszahlung 2010 nach Gemeinden

AGS	Kreis Gemeinde	Steuer- pflichtige	Steuerbarer Umsatz		Umsatzsteuer vor Abzug der Vorsteuer	Abziehbare Vorsteuer	Umsatz- steuer- Voraus- zahlung
			insgesamt	dar. Lieferungen und Leistungen			
		Anzahl	1000 EUR				
062006	Etzelsrode
062007	Friedrichsthal	5	2 892	2 847	376	430	54-
062008	Görsbach	22	10 123	10 088	1 381	1 739	358-
062009	Großlohra	25	6 806	6 806	1 133	689	444
062014	Hainrode/Hainleite	7	4 825	4 825	806	578	228
062016	Harzungen	5	3 491	3 057	422	418	3
062018	Herrmannsacker	14	1 588	1 588	172	180	9-
062022	Ilfeld	92	23 876	23 528	3 631	2 917	714
062024	Kehmstedt	10	1 686	1 631	266	222	44
062025	Kleinbodungen	6	788	788	138	99	38
062026	Kleinfurra	26	6 008	5 871	1 038	647	391
062029	Kraja
062033	Lipprechterode	7	1 469	1 297	278	133	145
062036	Neustadt/Harz	43	14 127	14 073	1 782	1 633	148
062037	Niedergebra	16	16 627	16 108	1 970	2 043	74-
062038	Niedersachswerfen	83	25 673	25 470	4 654	3 612	1 042
062039	Nohra	26	10 107	10 024	1 453	1 469	16-
062041	Nordhausen, Stadt	1 333	1 141 239	1 113 502	178 316	137 363	40 960
062049	Sollstedt	71	28 050	27 997	4 515	3 168	1 347
062054	Urbach	24	20 875	20 874	3 345	2 582	763
062058	Wipperdorf	37	11 190	11 086	1 277	1 212	65
062059	Wolkramshausen	35	9 643	9 595	1 288	1 248	40
062062	Hohenstein	55	14 472	14 416	1 791	1 637	154
062063	Werther	101	46 828	45 360	7 627	6 240	1 387
062064	Heringen/Helme, Stadt	108	71 871	71 671	10 364	9 696	667
063	Landkreis Wartburgkreis	4 013	3 453 630	3 304 603	528 500	443 854	84 588
063001	Andenhausen
063002	Bad Liebenstein, Stadt	158	36 253	36 032	4 840	3 471	1 369
063003	Bad Salzungen, Stadt	550	419 115	411 954	70 746	54 155	16 595
063004	Barchfeld	121	187 460	161 853	29 201	22 417	6 789
063006	Berka v. d. Hainich	20	2 935	2 935	506	263	242
063007	Berka/Werra, Stadt	85	150 495	148 105	25 297	21 865	3 433
063008	Bischofroda	13	3 876	3 876	657	388	269
063009	Brunnhartshausen	13	1 647	1 646	280	189	90
063011	Buttlar	50	201 248	196 512	35 986	30 138	5 850
063013	Creuzburg, Stadt	61	200 680	199 781	24 411	29 401	4 990-
063014	Dankmarshausen	23	6 165	6 154	999	565	435
063015	Dermbach	152	78 990	77 604	11 172	9 000	2 172
063016	Diedorf/Rhön	15	10 074	9 427	1 883	1 162	721
063017	Dippach	12	1 252	1 252	232	67	166
063018	Dorndorf	56	16 443	16 379	2 189	2 295	105-
063019	Ebenshausen	7	2 517	2 514	454	132	322
063023	Empfertshausen	20	29 222	29 178	6 440	4 080	2 314
063024	Ettenhausen a.d. Suhl	11	1 508	1 507	262	180	82
063026	Fischbach/Rhön	13	11 464	11 211	1 925	1 469	456
063028	Frankenroda
063029	Frauensee	23	4 561	4 561	663	430	233
063032	Geisa, Stadt	174	84 762	83 598	13 139	9 434	3 706
063033	Gerstengrund
063036	Großensee	7	1 290	1 290	233	159	74

Noch: 2. Steuerpflichtige, deren steuerbarer Umsatz und Umsatzsteuer-Vorauszahlung 2010 nach Gemeinden

AGS	Kreis Gemeinde	Steuer- pflichtige	Steuerbarer Umsatz		Umsatzsteuer vor Abzug der Vorsteuer	Abziehbare Vorsteuer	Umsatz- steuer- Voraus- zahlung
			insgesamt	dar. Lieferungen und Leistungen			
		Anzahl	1000 EUR				
063037	Hallungen	5	1 557	1 557	276	209	67
063039	Ifta	21	25 313	25 143	4 452	3 290	1 162
063041	Immelborn	59	82 164	76 966	13 225	10 764	2 460
063043	Kaltenlengsfeld	9	831	831	87	79	7
063044	Kaltennordheim, Stadt	84	52 221	51 695	7 267	6 507	760
063045	Klings	10	1 734	1 730	300	182	119
063046	Krauthausen	53	85 668	83 780	15 329	11 203	4 126
063049	Lauterbach	17	10 162	10 160	1 964	1 358	606
063051	Leimbach	69	69 766	68 830	6 177	9 083	2 906-
063052	Marksuhl	96	43 176	42 472	6 697	5 192	1 505
063053	Martinroda
063054	Merkers-Kieselbach	89	105 851	104 601	17 509	14 072	3 437
063055	Mihla	83	97 875	90 345	12 109	11 751	358
063058	Nazza	13	5 261	5 261	705	621	84
063059	Neidhartshausen
063062	Oechsen	18	2 386	2 386	325	261	65
063066	Ruhla, Stadt	187	65 096	64 617	11 176	8 053	3 123
063068	Schleiden	31	14 470	10 074	2 648	1 549	1 099
063069	Schweina	105	28 505	28 163	4 159	3 002	1 157
063071	Seebach	61	44 763	43 975	6 660	6 000	660
063072	Stadtlengsfeld, Stadt	82	26 348	25 213	4 103	3 162	934
063073	Steinbach	36	5 267	5 264	809	737	72
063075	Tiefenort	135	34 520	33 886	5 898	4 107	1 786
063076	Treffurt, Stadt	135	85 982	80 984	11 481	11 469	7
063078	Untereibitzbach	86	32 670	32 653	5 960	3 767	2 189
063081	Urnshausen	21	3 685	3 637	591	391	200
063082	Vacha, Stadt	114	74 537	74 147	12 522	8 666	3 857
063083	Völkershäusen	26	47 550	47 548	8 709	7 900	809
063084	Weilar	23	3 587	3 544	532	398	135
063086	Wiesenthal	15	5 018	5 015	648	642	5
063087	Wölferbütt	6	1 044	1 044	193	123	70
063089	Wolfsburg-Unkeroda	17	3 260	3 260	551	359	191
063092	Wutha-Farnroda	194	146 940	139 409	18 532	17 000	1 532
063093	Zella/Rhön	17	2 461	2 446	381	260	121
063094	Moorgrund	105	74 934	72 715	10 350	9 306	1 044
063097	Gerstungen	177	291 917	281 413	47 628	41 665	5 962
063098	Hörselberg-Hainich	217	401 800	349 492	54 334	47 634	6 700
064	Landkreis Unstrut-Hainich-Kreis	3 459	2 622 444	2 499 881	381 189	306 260	74 932
064001	Altengottern	17	3 048	3 048	537	237	300
064003	Bad Langensalza, Stadt	564	809 726	732 943	105 578	86 867	18 711
064004	Bad Tennstedt, Stadt	114	73 710	72 748	11 930	10 123	1 807
064005	Ballhausen	17	3 121	3 121	315	579	265-
064007	Blankenburg
064008	Bothenheilingen	9	4 477	4 476	779	373	405
064009	Bruchstedt	7	1 535	1 535	191	211	21-
064014	Dünwald	105	39 315	38 959	5 079	4 120	958
064017	Flarchheim	15	2 290	2 279	297	344	47-
064018	Großengottern	65	59 425	58 471	9 858	8 679	1 179
064019	Großvargula	20	6 492	6 470	686	698	12-
064021	Haussömmern	9	1 637	1 637	230	191	39

Noch: 2. Steuerpflichtige, deren steuerbarer Umsatz und Umsatzsteuer-Vorauszahlung 2010 nach Gemeinden

AGS	Kreis Gemeinde	Steuer- pflichtige	Steuerbarer Umsatz		Umsatzsteuer vor Abzug der Vorsteuer	Abziehbare Vorsteuer	Umsatz- steuer- Voraus- zahlung
			insgesamt	dar. Lieferungen und Leistungen			
		Anzahl	1000 EUR				
064022	Herbsleben	114	55 007	54 182	5 179	5 698	519-
064023	Heroldishausen	6	1 671	1 671	188	151	41
064024	Heyerode	58	18 552	18 429	3 286	2 051	1 235
064025	Hildebrandshausen	7	852	852	131	97	34
064027	Hornsömmern	4	950	950	87	62	25
064029	Issersheilingen	7	2 892	2 892	484	431	54
064032	Kammerforst	20	4 723	4 723	640	475	166
064033	Kirchheilingen	27	24 963	24 912	2 951	2 453	497
064035	Kleinwelsbach
064036	Klettstedt	7	3 478	3 478	585	468	117
064037	Körner	40	29 527	28 782	5 362	3 285	2 077
064038	Kutzleben	18	5 868	5 868	501	612	111-
064039	Langula	26	5 755	5 244	1 008	596	412
064042	Lengenfeld unterm Stein	40	10 722	10 722	1 675	1 137	539
064043	Marolterode	15	7 458	7 318	1 065	754	312
064045	Mittelsömmern	8	2 145	2 145	234	206	28
064046	Mühlhausen/Thüringen, Stadt	1 145	915 627	886 302	144 545	110 028	34 516
064047	Mülverstedt	19	6 134	6 134	469	689	220-
064048	Neunheilingen	15	8 872	8 812	925	961	36-
064049	Niederdorla	37	8 052	7 969	1 314	794	520
064051	Oberdorla	80	37 844	35 033	5 574	4 432	1 143
064052	Obermehler	32	24 730	23 632	3 035	3 506	470-
064053	Oppershausen	6	488	488	87	42	45
064055	Rodeberg	129	67 069	66 003	11 399	8 288	3 111
064057	Schlotheim, Stadt	121	126 716	123 908	18 123	16 692	1 431
064058	Schönstedt	42	26 626	26 374	4 128	3 360	768
064061	Sundhausen	9	1 955	1 955	261	176	85
064062	Tottleben	8	1 069	1 066	198	147	51
064064	Urleben	17	7 430	7 422	884	813	71
064065	Weberstedt	18	9 853	9 636	1 556	1 292	264
064066	Weinbergen	88	45 498	45 465	5 455	4 566	889
064069	Katharinenberg	95	26 541	26 451	4 468	3 069	1 399
064071	Unstruttal	93	57 475	56 389	9 365	8 231	1 134
064072	Menteroda	64	25 242	24 695	3 888	2 904	984
064073	Anrode	96	45 513	43 923	6 603	5 333	1 269
065	Landkreis Kyffhäuserkreis	2 308	1 327 897	1 284 869	199 050	164 028	35 016
065001	Abtsbessingen	11	8 441	8 439	1 176	1 171	3-
065002	Artern/Unstrut, Stadt	170	126 957	125 221	17 101	13 683	3 418
065003	Bad Frankenhausen/Kyffh, Stadt	277	75 373	75 317	12 488	9 701	2 787
065004	Badra	18	4 230	4 225	717	504	213
065005	Bellstedt	6	430	430	38	46	8-
065006	Bendeleben	17	9 542	9 538	1 392	1 142	250
065008	Borxleben	7	1 803	1 799	329	204	124
065011	Bretleben	9	1 254	1 254	165	132	33
065012	Clingen, Stadt	20	3 353	3 353	530	412	118
065013	Donndorf	20	8 092	8 018	1 026	876	150
065014	Ebeleben, Stadt	87	64 212	59 725	9 856	9 328	528
065016	Etzleben	5	393	393	73	35	38
065018	Freienbessingen

Noch: 2. Steuerpflichtige, deren steuerbarer Umsatz und Umsatzsteuer-Vorauszahlung 2010 nach Gemeinden

AGS	Kreis Gemeinde	Steuer- pflichtige	Steuerbarer Umsatz		Umsatzsteuer vor Abzug der Vorsteuer	Abziehbare Vorsteuer	Umsatz- steuer- Voraus- zahlung
		insgesamt	dar. Lieferungen und Leistungen				
		Anzahl	1000 EUR				
065019	Gehofen	16	2 843	2 834	410	319	91
065021	Göllingen	13	2 217	2 217	313	199	114
065022	Gorsleben	15	2 653	2 570	462	337	125
065023	Greußen, Stadt	147	95 849	94 506	14 758	11 278	3 480
065027	Günserode
065029	Hachelbich	10	584	556	83	57	26
065031	Hauteroda
065032	Helbedündorf	68	18 730	18 655	2 518	2 295	225
065033	Heldrungen, Stadt	76	65 002	60 988	10 779	9 077	1 702
065034	Hemleben	10	1 096	1 094	191	101	89
065035	Heygendorf	10	1 955	1 947	324	236	88
065038	Holzsußra	5	2 886	2 886	241	319	78-
065039	Ichstedt	17	11 352	10 718	1 884	1 665	220
065042	Kalbsrieth	21	7 225	7 180	764	773	10-
065046	Mönchpiffel-Nikolausrieth	9	4 556	4 543	374	421	47-
065047	Nausitz
065048	Niederbösa
065051	Oberbösa	10	1 852	1 852	175	212	36-
065052	Oberheldrungen	31	18 738	18 084	1 875	2 102	226-
065054	Oldisleben	68	27 057	26 559	3 639	3 223	416
065056	Reinsdorf	23	3 133	3 132	482	330	152
065057	Ringleben	25	12 027	11 941	1 887	1 412	475
065058	Rockstedt	5	2 965	2 959	587	362	225
065061	Roßleben, Stadt	131	74 674	67 459	11 801	9 097	2 705
065062	Rottleben	18	2 252	2 251	348	244	104
065066	Seega	8	4 556	4 546	578	520	58
065067	Sondershausen, Stadt	705	473 726	459 208	81 334	64 661	16 672
065068	Steinthaleben	12	2 539	2 539	306	258	48
065072	Thüringenhausen	3	561	561	101	65	36
065074	Topfstedt	15	5 130	5 128	943	573	370
065075	Trebra	11	5 453	5 027	699	724	25-
065076	Voigtstedt	19	1 963	1 951	232	158	74
065077	Wasserthaleben	8	494	494	34	43	9-
065079	Westgreußen	3	518	518	73	70	2
065081	Wiehe, Stadt	68	32 127	31 971	5 484	4 518	966
065082	Wolferschwenda
065084	Großenehrich, Stadt	56	29 107	28 969	2 891	2 949	58-
066	Landkreis Schmalkalden-Meiningen	5 109	2 854 381	2 718 748	451 471	336 595	115 637
066001	Altersbach	17	2 993	2 961	436	310	126
066002	Aschenhausen
066003	Bauerbach	7	313	307	58	29	28
066005	Belrieth	13	2 343	2 333	228	212	17
066006	Benshausen	106	23 450	23 422	3 984	2 782	1 203
066008	Bermbach	26	8 663	8 663	1 423	919	503
066012	Birx	4	233	233	35	23	11
066013	Breitungen/Werra	185	140 262	119 759	22 457	17 184	5 274
066014	Brotterode, Kurort, Stadt	114	31 609	31 536	4 966	3 566	1 400
066015	Christes	16	10 362	9 755	1 720	1 169	551
066016	Dillstädt	33	6 691	6 675	822	836	13-
066017	Einhausen	17	6 530	6 213	1 254	780	474

Noch: 2. Steuerpflichtige, deren steuerbarer Umsatz und Umsatzsteuer-Vorauszahlung 2010 nach Gemeinden

AGS	Kreis Gemeinde	Steuer- pflichtige	Steuerbarer Umsatz		Umsatzsteuer vor Abzug der Vorsteuer	Abziehbare Vorsteuer	Umsatz- steuer- Voraus- zahlung
			insgesamt	dar. Lieferungen und Leistungen			
		Anzahl	1000 EUR				
066018	Ellingshausen	9	3 139	3 139	493	456	37
066019	Erbenhausen	10	3 116	3 109	371	398	27-
066022	Fambach	113	26 614	26 545	4 447	3 169	1 278
066023	Floh-Seligenthal	365	164 132	158 114	27 118	19 071	8 046
066024	Frankenheim/Rhön	20	6 593	6 559	1 265	986	279
066025	Friedelshausen	6	1 949	1 949	181	207	26-
066028	Henneberg	14	3 505	3 505	589	352	238
066033	Hümpfershausen	11	845	845	120	97	22
066035	Kaltensundheim	46	20 575	20 228	3 213	2 473	739
066036	Kaltenwestheim	23	4 459	4 458	721	437	284
066038	Kühndorf	45	4 378	4 319	644	468	176
066039	Leutersdorf	11	1 865	1 863	254	186	68
066041	Mehmels	5	477	477	82	59	23
066042	Meiningen, Stadt	712	463 422	453 312	72 250	52 825	19 425
066043	Melpers
066044	Metzels	22	1 876	1 876	306	162	144
066045	Neubrunn	17	20 145	20 014	3 550	2 982	568
066047	Oberhof, Stadt	119	28 658	28 387	4 878	3 338	1 539
066048	Oberkatz	3	182	182	22	17	5
066049	Obermaßfeld-Grimmenthal	51	20 550	19 251	3 212	2 274	938
066051	Oberschönau, Kurort	26	14 475	14 449	2 257	1 870	386
066052	Oberweid	19	8 369	7 944	1 422	852	569
066053	Oepfershausen	15	1 640	1 634	279	239	42
066056	Rippershausen	29	30 897	28 822	4 795	5 111	316-
066057	Ritschenhausen	13	35 666	33 649	3 115	4 264	1 149-
066058	Rohr	43	27 284	27 179	4 831	3 976	855
066059	Rosa	17	5 220	5 220	556	502	55
066061	Roßdorf	17	2 204	2 202	303	202	105
066062	Rotterode	43	20 816	20 794	3 857	2 536	1 314
066063	Schmalkalden, Kurort, Stadt	768	650 326	604 927	99 235	74 351	24 883
066064	Schwallungen	82	24 834	24 361	4 373	3 222	1 151
066065	Schwarza	62	28 807	28 766	5 086	2 915	2 171
066067	Springstille	26	32 736	25 406	5 936	3 522	2 413
066069	Steinbach-Hallenberg, Kurort, Stadt	286	172 857	159 137	29 352	21 817	7 534
066071	Stepfershausen	18	2 941	2 902	486	348	138
066073	Sülzfeld	42	23 389	23 239	3 582	4 189	607-
066074	Trusetal	159	46 469	45 378	7 476	5 285	2 191
066075	Unterkatz	11	2 552	2 552	322	266	55
066076	Untermaßfeld	36	24 080	24 020	4 295	3 417	878
066077	Unterschönau	28	10 130	10 039	1 707	1 054	653
066078	Unterweid	10	2 301	2 287	393	319	74
066079	Utendorf	17	5 338	5 217	934	647	286
066081	Vachdorf	32	8 490	8 468	1 024	1 170	146-
066082	Viernau	100	67 250	65 675	11 155	7 171	3 995
066083	Wahns	9	834	825	110	81	28
066084	Wallbach	4	496	496	96	58	38
066085	Walldorf	89	73 827	73 125	13 394	8 901	4 493
066086	Wasungen, Stadt	117	78 494	65 857	13 876	9 003	4 873
066088	Wölfershausen	8	2 321	2 320	441	212	228
066092	Zella-Mehlis, Stadt	568	311 535	306 324	48 195	36 108	12 839

Noch: 2. Steuerpflichtige, deren steuerbarer Umsatz und Umsatzsteuer-Vorauszahlung 2010 nach Gemeinden

AGS	Kreis Gemeinde	Steuer- pflichtige	Steuerbarer Umsatz		Umsatzsteuer vor Abzug der Vorsteuer	Abziehbare Vorsteuer	Umsatz- steuer- Voraus- zahlung
			insgesamt	dar. Lieferungen und Leistungen			
		Anzahl	1000 EUR				
066093	Rhönblick	83	25 641	25 398	3 708	3 175	534
066094	Grabfeld	189	101 891	99 800	13 721	12 010	1 711
067	Landkreis Gotha	4 599	3 123 144	2 983 008	494 131	379 063	115 067
067002	Aspach	18	3 890	3 888	823	447	376
067003	Ballstädt	17	8 173	8 018	1 510	1 424	86
067004	Bienstädt	25	3 314	3 300	594	345	249
067005	Brüheim	12	4 318	4 299	567	551	17
067006	Bufleben	26	4 930	4 930	840	476	364
067008	Crawinkel	55	52 167	50 827	9 672	5 157	4 516
067009	Dachwig	52	22 639	20 642	3 429	2 776	653
067011	Döllstädt	41	20 246	18 905	3 839	2 596	1 243
067012	Ebenheim	7	1 369	1 369	215	123	93
067013	Emleben	43	101 472	98 925	18 937	15 426	3 511
067016	Eschenbergen	23	2 868	2 868	416	351	64
067019	Friedrichroda, Stadt	258	82 572	80 703	11 747	8 785	2 962
067021	Friedrichswerth	8	1 378	1 378	216	136	81
067022	Friemar	36	9 112	9 075	1 555	1 036	519
067023	Fröttstädt
067025	Georgenthal/Thür. Wald	92	38 039	36 157	6 393	4 150	2 244
067026	Gierstädt	44	49 705	48 605	4 750	4 965	214-
067027	Goldbach	67	19 883	19 862	2 797	2 585	212
067029	Gotha, Stadt	1 432	980 006	955 261	159 983	123 611	36 372
067032	Gräfenhain	49	10 517	10 424	1 697	1 197	500
067033	Großfahner	37	17 327	17 284	2 763	1 993	770
067035	Haina
067036	Herrenhof	34	11 752	11 735	1 850	1 414	436
067037	Hochheim	8	1 017	1 004	157	137	20
067038	Hörselgau	30	32 328	30 840	4 148	4 442	294-
067039	Hohenkirchen	18	7 536	7 533	1 181	1 043	138
067042	Laucha	35	15 608	14 898	2 510	1 951	559
067044	Luisenthal	27	6 349	6 348	1 353	755	598
067045	Mechterstädt	37	43 881	43 845	2 762	2 600	162
067046	Metebach	4	957	957	120	90	29
067047	Molschleben	27	8 001	8 000	931	945	14-
067052	Nottleben	19	17 067	14 948	2 377	1 827	550
067053	Ohrdruf, Stadt	231	178 607	168 285	23 506	23 670	164-
067054	Petriroda	11	2 206	2 192	394	236	157
067055	Pferdingsleben
067056	Remstädt	30	12 475	12 179	1 674	1 495	179
067059	Schwabhausen	45	58 353	49 436	10 524	7 173	3 351
067063	Sonneborn	35	180 940	132 173	32 906	20 074	12 832
067064	Tabarz/Thür. Wald	168	65 644	64 043	8 788	6 770	2 018
067065	Tambach-Dietharz/Thür. Wald, Stadt	126	48 548	47 787	5 500	6 303	803-
067066	Teutleben	8	1 424	1 393	255	162	94
067067	Tonna	91	44 144	43 873	7 585	6 314	1 271
067068	Tröchtelborn	7	1 395	1 395	265	160	105
067069	Trügleben	7	2 069	2 068	392	253	139
067071	Tüttleben	24	32 235	26 905	6 059	3 666	2 394
067072	Waltershausen, Stadt	353	233 568	230 508	37 587	26 985	10 602

Noch: 2. Steuerpflichtige, deren steuerbarer Umsatz und Umsatzsteuer-Vorauszahlung 2010 nach Gemeinden

AGS	Kreis Gemeinde	Steuer- pflichtige	Steuerbarer Umsatz		Umsatzsteuer vor Abzug der Vorsteuer	Abziehbare Vorsteuer	Umsatz- steuer- Voraus- zahlung
			insgesamt	dar. Lieferungen und Leistungen			
		Anzahl	1000 EUR				
067074	Wangenheim	17	10 600	9 232	1 940	1 489	451
067075	Warza	30	16 946	16 928	2 625	2 023	603
067077	Weingarten
067078	Westhausen	21	3 638	3 635	622	411	211
067081	Wölfis	33	14 291	14 219	2 048	1 688	360
067082	Zimmernsupra	15	1 561	1 561	178	330	152-
067083	Leinatal	133	64 279	61 373	9 232	7 663	1 569
067084	Emsetal	98	45 518	44 969	7 127	4 909	2 217
067085	Günthersleben-Wechmar	105	170 267	162 139	27 294	23 430	3 864
067086	Drei Gleichen	202	147 159	143 175	21 194	17 026	4 167
067087	Nesse-Apfelstädt	208	157 002	154 958	26 491	16 912	9 579
068	Landkreis Sömmerda	2 349	1 630 609	1 579 619	241 758	200 612	41 144
068001	Alperstedt	30	68 618	65 279	5 959	5 439	520
068002	Andisleben	26	16 330	16 143	2 023	1 618	402
068003	Beichlingen	14	1 875	1 875	254	208	46
068004	Bilzingsleben	15	2 422	2 421	305	245	60
068005	Büchel	5	523	523	57	55	1
068006	Buttstädt, Stadt	105	70 365	68 934	10 673	7 590	3 083
068007	Eckstedt	17	4 874	4 834	585	442	143
068008	Ellersleben	11	2 286	2 286	330	272	58
068009	Elxleben	104	209 621	207 765	36 903	32 018	4 886
068011	Eßleben-Teutleben	6	2 901	2 901	536	348	187
068012	Frömmstedt	10	11 217	11 071	1 003	1 047	44-
068013	Gangloffsömmern	21	3 442	3 442	353	344	9
068014	Gebesee, Stadt	97	114 080	104 559	13 647	14 345	698-
068015	Griefstedt	8	605	605	99	80	19
068016	Großbrembach	20	7 452	7 443	780	746	35
068017	Großmölsen	9	844	844	145	84	61
068018	Großmonra	28	6 552	6 521	1 163	721	441
068019	Großneuhausen	27	7 625	6 830	1 316	897	419
068021	Großrudstedt	94	47 525	44 482	7 005	6 408	597
068022	Günstedt	16	4 405	4 405	747	555	193
068023	Guthmannshausen	19	8 868	8 866	1 058	1 182	125-
068024	Hardisleben	12	1 465	1 465	253	141	112
068025	Haßleben	35	8 812	8 812	1 421	879	542
068026	Henschleben	5	288	288	42	31	11
068027	Herrnschwende	10	642	642	73	80	7-
068028	Kannawurf	23	6 717	6 621	604	623	19-
068029	Kindelbrück, Stadt	53	62 247	58 391	10 134	8 295	1 840
068031	Kleinbrembach	9	1 869	1 869	295	191	104
068032	Kleinmölsen	6	449	423	81	55	26
068033	Kleinneuhausen	11	1 875	1 874	236	305	68-
068034	Kölleda, Stadt	206	276 624	258 772	35 684	35 257	425
068035	Mannstedt	13	2 176	2 175	357	148	209
068036	Markvippach	16	1 118	1 118	167	119	49
068037	Nöda	34	9 004	8 962	1 269	972	297
068038	Olbersleben	27	7 761	7 700	1 054	803	251
068039	Ollendorf	19	2 681	2 681	310	225	85
068041	Ostramondra	15	2 521	2 521	419	215	204
068042	Rastenberg, Stadt	88	39 833	39 823	6 180	4 786	1 393

Noch: 2. Steuerpflichtige, deren steuerbarer Umsatz und Umsatzsteuer-Vorauszahlung 2010 nach Gemeinden

AGS	Kreis Gemeinde	Steuer- pflichtige	Steuerbarer Umsatz		Umsatzsteuer vor Abzug der Vorsteuer	Abziehbare Vorsteuer	Umsatz- steuer- Voraus- zahlung
			insgesamt	dar. Lieferungen und Leistungen			
		Anzahl	1000 EUR				
068043	Riethgen	9	2 349	2 343	207	284	77-
068044	Riethnordhausen	25	4 500	4 500	704	434	270
068045	Ringleben	13	2 026	2 023	378	249	129
068046	Rudersdorf	7	1 044	1 044	183	112	71
068047	Schillingstedt	7	1 560	1 560	286	173	113
068048	Schloßvippach	44	23 737	23 695	3 698	3 021	677
068049	Schwerstedt	22	2 475	2 475	270	226	45
068051	Sömmerda, Stadt	581	353 438	347 439	56 328	40 835	15 494
068052	Sprötau	28	4 742	4 626	810	513	296
068053	Straußfurt	50	21 347	21 249	2 286	2 171	115
068055	Udestedt	29	7 343	7 337	988	876	112
068056	Vogelsberg	30	33 289	33 280	5 747	3 777	1 970
068057	Walschleben	58	48 461	48 179	9 806	7 174	2 632
068058	Weißensee, Stadt	96	74 312	73 165	11 047	8 881	2 166
068059	Werningshausen	16	3 705	3 705	615	536	79
068061	Witterda	46	20 639	19 709	3 619	2 656	963
068062	Wundersleben	24	7 131	7 124	1 269	926	343
069	Landkreis Hildburghausen	2 309	1 766 361	1 700 514	259 630	224 705	34 039
069001	Ahlstädt	3	213	213	27	35	8-
069002	Bad Colberg-Heldburg, Stadt	81	20 793	20 685	3 454	2 485	969
069003	Beinerstadt	5	1 933	1 931	229	233	5-
069004	Bischofrod	7	707	707	107	94	12
069005	Bockstadt	6	584	577	78	110	31-
069006	Brünn/Thür.	14	4 982	4 982	935	767	168
069008	Dingsleben	11	4 833	4 787	768	645	123
069009	Ehrenberg	4	456	456	79	65	14
069011	Eichenberg	4	338	337	63	36	27
069012	Eisfeld, Stadt	213	171 414	164 963	24 107	22 870	1 237
069014	Gleichamberg	86	31 501	29 952	4 442	3 139	1 303
069015	Gompertshausen	9	2 633	2 633	377	314	64
069016	Grimmelshausen
069017	Grub	4	1 320	1 319	243	206	38
069018	Haina	29	7 764	7 570	1 307	914	393
069019	Hellingen	30	18 291	17 627	2 844	2 173	671
069021	Henfstädt	8	4 269	4 081	463	789	326-
069024	Hildburghausen, Stadt	408	401 396	390 811	69 014	59 037	9 983
069025	Kloster Veßra	16	6 127	5 949	1 114	749	366
069026	Lengfeld	16	6 916	6 676	822	741	81
069028	Marisfeld	15	2 567	2 365	459	313	146
069031	Mendhausen	12	2 458	2 458	230	223	7
069032	Milz	26	6 548	6 388	721	753	34-
069035	Oberstadt	14	7 945	7 613	1 105	935	170
069037	Reurieth	27	12 657	12 533	2 084	1 646	439
069038	Römhild, Stadt	99	49 139	48 992	7 421	5 336	2 085
069039	Sachsenbrunn	67	20 368	20 304	3 665	2 427	1 238
069041	Schlechtsart	3	503	503	59	31	28
069042	Schleusegrund	84	41 105	40 331	6 161	4 637	1 524
069043	Schleusingen, Stadt	230	195 247	192 165	29 481	23 108	5 473
069044	Schmeheim	19	2 785	2 781	379	392	13-
069046	Schweickershausen

Noch: 2. Steuerpflichtige, deren steuerbarer Umsatz und Umsatzsteuer-Vorauszahlung 2010 nach Gemeinden

AGS	Kreis Gemeinde	Steuer- pflichtige	Steuerbarer Umsatz		Umsatzsteuer vor Abzug der Vorsteuer	Abziehbare Vorsteuer	Umsatz- steuer- Voraus- zahlung
			insgesamt	dar. Lieferungen und Leistungen			
		Anzahl	1000 EUR				
069047	St.Bernhard	7	427	427	58	33	26
069048	St.Kilian	153	126 131	125 098	17 439	17 545	98-
069049	Straufhain	109	139 782	129 480	14 752	13 349	1 403
069051	Themar, Stadt	110	56 418	56 034	8 113	6 136	1 977
069052	Ummerstadt, Stadt	15	4 481	4 465	818	471	347
069053	Veilsdorf	46	36 733	36 328	5 145	4 732	413
069055	Westenfeld	11	19 673	19 474	3 303	2 740	563
069056	Westhausen	17	22 114	22 110	3 700	2 853	847
069058	Auengrund	92	259 590	232 335	35 061	34 648	413
069059	Nahetal-Waldau	113	40 573	39 524	5 924	4 624	1 300
069061	Masserberg	83	32 234	32 134	3 001	2 328	673
070	Landkreis Ilm-Kreis	4 002	2 928 998	2 660 554	414 182	342 865	71 607
070001	Alkersleben
070002	Altenfeld	35	20 679	20 657	3 431	2 348	1 084
070003	Angelroda	11	2 365	2 345	412	324	94
070004	Arnstadt, Stadt	782	1 029 446	818 849	121 269	105 557	15 830
070005	Böhlen	16	1 188	1 187	180	105	75
070006	Bösleben-Wüllersleben	25	23 337	22 757	2 778	2 361	417
070008	Dornheim	25	39 709	37 778	3 852	3 846	5
070011	Elgersburg	39	17 153	16 573	2 492	1 703	788
070012	Elleben	34	8 353	8 346	1 462	1 062	400
070013	Elxleben	26	5 505	5 472	793	1 543	750-
070014	Frankenhain	22	9 697	9 243	1 607	1 057	550
070015	Frauenwald	47	15 772	15 616	1 930	1 594	337
070016	Friedersdorf
070017	Gehlberg	16	3 265	3 264	522	329	193
070018	Gehren, Stadt	141	42 103	41 272	6 314	5 132	1 206
070019	Geraberg	110	30 961	30 866	4 940	3 458	1 603
070021	Geschwenda	79	53 064	51 965	6 481	6 609	128-
070022	Gillersdorf	9	1 345	1 330	249	101	147
070023	Gossel	10	1 308	1 256	127	186	59-
070024	Gräfenroda	103	35 628	35 416	5 441	3 902	1 539
070025	Großbreitenbach, Stadt	92	55 101	53 651	8 336	6 475	1 862
070027	Hersdorf	42	11 654	11 579	2 109	1 452	658
070028	Ichtershausen	154	481 880	448 754	77 663	76 518	1 153
070029	Ilmenau, Stadt	941	509 648	504 578	82 093	55 229	26 878
070031	Kirchheim	53	16 335	15 774	2 207	1 854	353
070032	Langewiesen, Stadt	165	124 912	119 546	16 415	13 594	2 821
070033	Liebenstein	7	2 077	2 077	334	190	144
070034	Martinroda	39	16 912	16 738	2 808	1 789	1 019
070035	Möhrenbach	22	2 070	2 068	220	182	38
070037	Neusiß	10	607	607	89	61	27
070038	Neustadt am Rennsteig	37	7 217	6 986	1 229	854	375
070041	Osthausen-Wülfershausen	19	3 043	3 022	507	320	187
070042	Pennewitz	29	8 615	8 316	1 538	1 052	486
070043	Plaue, Stadt	65	14 933	14 480	2 306	1 717	588
070044	Rockhausen	8	683	683	114	76	37
070046	Schmiedefeld am Rennsteig	94	24 549	24 122	3 335	2 867	468
070048	Stadtilm, Stadt	151	124 119	120 689	19 734	14 628	5 106
070049	Stützerbach	51	13 925	13 913	1 389	1 221	168

Noch: 2. Steuerpflichtige, deren steuerbarer Umsatz und Umsatzsteuer-Vorauszahlung 2010 nach Gemeinden

AGS	Kreis Gemeinde	Steuer- pflichtige	Steuerbarer Umsatz		Umsatzsteuer vor Abzug der Vorsteuer	Abziehbare Vorsteuer	Umsatz- steuer- Voraus- zahlung
			insgesamt	dar. Lieferungen und Leistungen			
		Anzahl	1000 EUR				
070051	Wachsenburggemeinde	83	47 644	47 606	8 655	7 926	729
070052	Wildenspring	7	764	764	144	110	34
070053	Wipfratal	78	24 267	23 977	3 592	2 402	1 190
070054	Witzleben	23	12 949	12 922	2 691	1 783	908
070055	Wolfsberg	131	35 815	35 381	5 370	3 562	1 807
070056	Ilmtal	153	44 179	43 903	6 247	5 285	961
071	Landkreis Weimarer Land	3 084	1 765 539	1 683 433	252 470	201 889	50 581
071001	Apolda, Stadt	726	587 263	545 431	70 508	59 271	11 237
071002	Auerstedt	7	970	970	160	108	52
071003	Bad Berka, Stadt	253	64 759	63 820	10 742	6 893	3 845
071004	Bad Sulza, Stadt	117	80 471	79 559	11 687	7 109	4 578
071005	Ballstedt	5	354	354	61	34	27
071006	Bechstedtstraß	11	2 355	2 354	412	268	143
071007	Berlstedt	75	52 105	48 267	6 039	5 413	626
071008	Blankenhain, Stadt	228	196 433	184 824	29 901	25 188	4 714
071009	Buchfart	13	2 302	2 302	365	275	90
071011	Buttelstedt, Stadt	63	67 076	59 408	11 364	9 150	2 215
071012	Daasdorf a. Berge	12	3 190	3 190	546	375	171
071013	Döbritschen	10	1 428	1 428	244	140	104
071015	Eberstedt	9	1 995	1 990	361	176	185
071017	Ettersburg	23	7 445	7 445	1 392	762	630
071018	Flurstedt	14	6 638	6 638	1 182	694	489
071019	Frankendorf	8	1 320	1 320	181	136	44
071021	Gebstedt	5	805	805	78	103	24-
071022	Großheringen	24	3 371	3 371	586	364	222
071023	Großobringen	13	13 916	13 912	2 147	1 877	269
071025	Großschwabhausen	38	30 412	30 128	5 193	4 339	854
071027	Hammerstedt	7	363	363	65	38	27
071028	Heichelheim	23	25 432	24 902	1 879	2 342	463-
071031	Hetschburg	7	1 008	1 008	163	122	42
071032	Hohenfelden	22	2 760	2 758	477	282	195
071034	Hopfgarten	17	3 152	3 033	404	255	150
071036	Isseroda	21	17 202	17 097	2 380	1 560	820
071037	Kapellendorf	24	6 531	6 528	876	750	126
071038	Kiliansroda	11	2 664	2 663	246	321	76-
071039	Kleinobringen	16	3 396	3 396	458	421	37
071042	Kleinschwabhausen	7	1 115	1 106	204	148	56
071043	Klettbach	51	8 400	8 316	1 409	946	463
071044	Köderitzsch
071046	Kranichfeld, Stadt	142	45 212	44 048	7 489	6 085	1 405
071047	Krautheim	16	2 276	2 276	330	174	157
071048	Kromsdorf	64	14 891	14 833	2 120	1 575	545
071049	Lehnstedt	11	1 131	1 131	183	127	56
071051	Leutenthal	5	694	694	103	109	6-
071052	Liebstedt	10	496	496	76	51	25
071053	Magdala, Stadt	89	58 752	53 630	10 117	7 187	2 931
071054	Mattstedt	17	3 282	3 261	399	285	113
071055	Mechelroda	18	9 925	9 906	1 757	1 434	323
071056	Mellingen	82	47 555	47 420	7 553	5 526	2 027
071057	Mönchenholzhausen	71	49 912	48 948	8 219	6 254	1 965

Noch: 2. Steuerpflichtige, deren steuerbarer Umsatz und Umsatzsteuer-Vorauszahlung 2010 nach Gemeinden

AGS	Kreis Gemeinde	Steuer- pflichtige	Steuerbarer Umsatz		Umsatzsteuer vor Abzug der Vorsteuer	Abziehbare Vorsteuer	Umsatz- steuer- Voraus- zahlung
		insgesamt	dar. Lieferungen und Leistungen				
		Anzahl	1000 EUR				
071059	Nauendorf	9	3 199	3 199	492	365	128
071061	Neumark, Stadt	21	16 589	15 756	1 674	3 069	1 391-
071062	Niederreißen	11	2 059	2 055	383	240	143
071063	Niederroßla	41	18 274	18 263	2 824	2 070	754
071064	Niedertrebra	26	15 207	15 207	2 078	1 672	405
071065	Niederzimmern	41	12 108	11 973	1 765	1 282	483
071066	Nirmsdorf	3	201	201	35	28	7
071067	Nohra	85	62 987	60 121	10 668	8 371	2 297
071068	Oberreißen	8	6 474	6 471	1 185	1 046	140
071069	Obertrebra	14	5 977	5 938	1 114	796	318
071071	Oettern	4	371	369	63	31	31
071072	Oßmannstedt	41	6 158	6 157	981	661	319
071073	Ottstedt a. Berge	7	1 286	1 283	208	104	104
071074	Pfiffelbach	24	19 652	19 457	2 170	2 214	44-
071076	Ramsla	16	4 487	4 482	514	513	0*
071077	Rannstedt	7	4 450	4 450	356	924	567-
071078	Reisdorf	8	2 215	2 214	424	230	194
071079	Rittersdorf	13	9 125	9 125	1 722	1 163	559
071081	Rohrbach
071082	Sachsenhausen	15	5 171	4 996	944	697	247
071083	Schmiedehausen	9	1 423	1 364	191	158	33
071085	Schwerstedt	12	2 807	2 772	511	426	85
071087	Tonndorf	16	2 394	2 376	389	255	134
071088	Troistedt	8	635	635	98	60	37
071089	Umpferstedt	45	44 714	44 683	9 028	5 988	3 040
071092	Vippachedelhausen	25	9 512	9 105	1 458	1 233	226
071093	Vollersroda	6	507	507	94	56	38
071094	Wickerstedt	20	2 985	2 974	433	305	128
071095	Wiegendorf	11	6 135	6 127	910	697	213
071096	Willerstedt	15	2 018	2 017	338	244	94
071097	Wohlsborn	17	7 069	7 065	1 051	769	282
071099	Saaleplatte	115	57 807	55 989	8 216	7 457	759
072	Landkreis Sonneberg	2 127	1 662 912	1 574 107	247 020	196 576	50 447
072001	Bachfeld	10	794	793	129	116	13
072002	Effelder-Rauenstein	100	61 476	57 287	8 695	7 108	1 587
072005	Föritz	89	46 315	45 637	6 476	5 768	708
072006	Goldisthal	6	730	730	145	71	74
072009	Judenbach	44	89 271	79 360	10 198	9 160	1 038
072011	Lauscha, Stadt	180	150 362	147 662	22 938	18 749	4 189
072012	Mengersgereuth-Hämmern	79	26 631	25 314	4 367	2 838	1 529
072013	Neuhaus a.Rennweg, Stadt	253	174 351	170 458	25 675	20 379	5 294
072014	Neuhaus-Schierschnitz	86	111 807	105 456	16 158	13 345	2 818
072015	Schalkau, Stadt	87	98 568	89 466	14 708	12 674	2 034
072016	Scheibe-Alsbach	19	4 630	4 630	741	590	151
072017	Siegmundsburg	10	717	717	111	74	37
072018	Sonneberg, Stadt	862	783 711	735 904	118 584	92 167	26 417
072019	Steinach, Stadt	176	52 183	50 554	8 112	5 841	2 271
072021	Steinheid	36	6 974	6 866	1 085	761	324
072022	Oberland am Rennsteig	90	54 390	53 273	8 897	6 935	1 962

Noch: 2. Steuerpflichtige, deren steuerbarer Umsatz und Umsatzsteuer-Vorauszahlung 2010 nach Gemeinden

AGS	Kreis Gemeinde	Steuer- pflichtige	Steuerbarer Umsatz		Umsatzsteuer vor Abzug der Vorsteuer	Abziehbare Vorsteuer	Umsatz- steuer- Voraus- zahlung
			insgesamt	dar. Lieferungen und Leistungen			
		Anzahl	1000 EUR				
073	Landkreis Saalfeld-Rudolstadt	3 933	2 640 970	2 523 126	416 922	329 175	87 694
073001	Allendorf	15	26 244	26 139	4 108	1 737	2 372
073002	Altenbeuthen	12	1 270	1 270	165	163	2
073004	Arnsgereuth	8	980	980	133	108	25
073005	Bad Blankenburg, Stadt	233	138 513	133 557	21 501	17 705	3 796
073006	Bechstedt
073013	Cursdorf	34	11 450	11 371	1 980	1 505	475
073014	Deesbach	9	549	549	83	70	13
073017	Döschnitz	9	1 129	1 129	199	102	97
073021	Dröbischau	15	6 698	6 557	1 216	893	323
073028	Gräfenthal, Stadt	66	56 649	55 306	9 168	7 353	1 815
073035	Hohenwarte	6	354	354	61	30	31
073036	Kamsdorf	59	33 185	33 129	4 388	3 849	539
073037	Katzhütte	49	17 174	16 897	3 079	2 123	956
073038	Kaulsdorf	102	64 939	62 618	9 009	7 550	1 460
073042	Königsee, Stadt	189	78 673	78 083	12 094	9 453	2 641
073046	Lehesten, Stadt	49	18 398	18 150	3 323	911	2 412
073049	Lichte	52	26 855	26 773	4 807	3 644	1 163
073054	Mellenbach-Glasbach	37	24 356	24 177	3 708	2 609	1 099
073055	Meura	20	5 477	5 477	888	605	283
073056	Meuselbach-Schwarzmühle	46	11 253	10 906	1 623	1 143	480
073063	Oberhain	20	9 238	8 565	1 107	1 145	38-
073065	Oberweißbach/Thür. Wald, Stadt	71	31 795	30 943	4 637	3 608	1 030
073066	Piesau
073067	Probstzella	85	47 898	46 452	6 552	6 082	470
073068	Reichmannsdorf	25	2 220	2 220	386	266	120
073074	Rohrbach	18	4 115	4 091	724	538	187
073075	Rottenbach	62	25 101	25 087	3 267	3 547	280-
073076	Rudolstadt, Stadt	790	421 445	408 981	65 764	48 993	16 778
073077	Saalfeld/Saale, Stadt	951	582 930	574 181	96 539	71 798	24 734
073079	Schmiedefeld	33	78 045	58 138	13 532	8 045	5 487
073082	Schwarzburg	27	5 503	5 493	707	646	61
073084	Sitzendorf	33	8 316	8 314	1 215	1 050	166
073094	Unterweißbach	32	7 316	7 294	1 155	844	311
073101	Wittgendorf	5	285	285	37	30	8
073105	Remda-Teichel, Stadt	121	49 646	46 906	7 175	5 903	1 272
073106	Leutenberg, Stadt	84	78 043	64 634	13 285	8 788	4 497
073107	Drognitz	20	3 817	3 808	470	486	16-
073108	Saalfelder Höhe	98	39 197	39 050	5 672	4 206	1 467
073109	Uhlstädt-Kirchhasel	210	73 737	73 230	12 431	9 725	2 649
073111	Unterwellenborn	218	590 676	549 644	89 994	84 130	5 870
074	Landkreis Saale-Holzland-Kreis	3 057	2 578 062	2 500 643	377 537	315 346	62 054
074001	Albersdorf	11	918	911	132	86	46
074002	Altenberga	29	4 584	4 584	789	364	425
074003	Bad Klosterlausnitz	132	52 733	52 717	7 064	5 691	1 373
074004	Bibra	13	3 375	3 367	625	435	190
074005	Bobeck	5	248	248	45	28	17

Noch: 2. Steuerpflichtige, deren steuerbarer Umsatz und Umsatzsteuer-Vorauszahlung 2010 nach Gemeinden

AGS	Kreis Gemeinde	Steuer- pflichtige	Steuerbarer Umsatz		Umsatzsteuer vor Abzug der Vorsteuer	Abziehbare Vorsteuer	Umsatz- steuer- Voraus- zahlung
			insgesamt	dar. Lieferungen und Leistungen			
		Anzahl	1000 EUR				
074006	Bollberg	9	14 771	14 366	2 746	1 938	808
074007	Bremsnitz	3	130	130	22	12	10
074008	Bucha	42	29 443	29 071	4 860	2 736	2 124
074009	Bürgel, Stadt	100	30 627	30 461	5 021	3 645	1 375
074011	Dornburg-Camburg, Stadt	202	136 074	134 705	21 727	19 473	2 254
074012	Crossen an der Elster	56	43 101	41 783	7 702	4 451	3 250
074016	Eichenberg	12	1 374	1 374	163	167	4-
074017	Eineborn	13	4 775	4 775	875	533	342
074018	Eisenberg, Stadt	403	310 583	303 456	42 403	35 810	6 587
074019	Frauenprießnitz	29	8 136	8 095	1 045	878	167
074021	Freienorla	15	6 426	6 074	1 200	749	451
074022	Geisenhain	5	432	432	80	47	33
074024	Gneus
074025	Gösen	7	1 384	1 384	252	164	87
074026	Golmsdorf	22	9 132	8 837	1 277	987	290
074028	Graitschen b. Bürgel	14	1 732	1 725	273	165	109
074029	Großbokedra	3	197	197	36	21	16
074031	Großeutersdorf	6	268	268	50	23	27
074032	Großlöbichau	21	3 151	3 151	476	336	140
074033	Großpürschütz	12	1 797	1 797	433	193	240
074034	Gumperda	13	4 074	4 050	728	513	215
074036	Hainichen	9	4 235	4 101	691	527	164
074037	Hainspitz
074038	Hartmannsdorf	20	4 751	4 748	864	597	267
074039	Heideland	67	72 175	68 659	9 871	9 589	282
074041	Hermsdorf, Stadt	297	302 272	291 368	46 804	35 188	11 485
074042	Hummelshain	19	3 147	3 102	553	336	217
074043	Jenalöbnitz	13	1 907	1 898	328	171	157
074044	Kahla, Stadt	222	337 412	335 067	57 776	53 081	4 695
074046	Kleinbokedra	3	159	159	26	18	9
074047	Kleinebersdorf	7	1 738	1 724	167	203	36-
074048	Kleineutersdorf	12	865	865	157	118	39
074049	Laasdorf	37	99 601	88 270	9 277	8 763	514
074051	Lehesten	30	15 615	15 415	1 828	1 462	365
074052	Lindig	8	1 139	1 138	186	103	83
074053	Lippersdorf-Erdmannsdorf	17	5 546	5 544	1 027	919	109
074054	Löberschütz
074055	Mertendorf
074056	Meusebach
074057	Milda	19	3 153	3 149	417	362	55
074058	Möckern	4	758	753	139	94	44
074059	Mörsdorf	31	212 595	211 583	28 838	24 583	4 254
074061	Nausnitz
074063	Neuengönna	21	18 769	18 184	2 348	2 772	424-
074064	Oberbodnitz	3	345	345	27	26	2
074065	Orlamünde, Stadt	44	8 007	7 999	1 208	857	351
074066	Ottendorf	12	5 787	5 524	590	655	65-
074067	Petersberg	23	27 210	23 541	4 821	3 546	1 275
074069	Quirla	25	4 188	4 188	763	490	273
074071	Rattelsdorf	3	342	342	40	28	12
074072	Rauda	8	1 273	1 271	192	128	64

Noch: 2. Steuerpflichtige, deren steuerbarer Umsatz und Umsatzsteuer-Vorauszahlung 2010 nach Gemeinden

AGS	Kreis Gemeinde	Steuer- pflichtige	Steuerbarer Umsatz		Umsatzsteuer vor Abzug der Vorsteuer	Abziehbare Vorsteuer	Umsatz- steuer- Voraus- zahlung
			insgesamt	dar. Lieferungen und Leistungen			
		Anzahl	1000 EUR				
074073	Rauschwitz	6	6 815	6 815	1 006	1 214	208-
074074	Rausdorf	7	893	882	179	91	88
074075	Reichenbach	46	25 796	25 771	3 602	3 165	437
074076	Reinstädt	15	4 122	4 121	515	526	11-
074077	Renthendorf	9	761	761	112	73	39
074079	Rothenstein	47	26 328	24 894	4 901	3 167	1 734
074081	Ruttersdorf-Lotschen	11	3 749	3 319	685	457	228
074082	Scheiditz
074084	Schleifreisen	21	4 815	4 803	781	551	230
074085	Schlöben	30	4 899	4 894	924	497	427
074086	Schöngleina	18	16 210	16 206	2 984	2 122	862
074087	Schöps	17	5 866	5 826	872	750	122
074089	Seitenroda	10	1 002	1 002	179	153	26
074091	Serba	30	42 325	39 065	4 795	4 196	599
074092	Silbitz
074093	St.Gangloff	66	99 464	96 489	10 732	11 475	743-
074094	Stadtroda, Stadt	211	84 861	84 425	13 826	10 022	3 804
074095	Sulza
074096	Tautenburg	6	566	566	96	53	43
074097	Tautendorf	4	845	845	85	76	10
074098	Tautenhain	27	11 480	11 440	2 067	1 283	783
074101	Tissa	5	449	449	67	61	6
074102	Trockenborn-Wolfersdorf	12	2 654	2 618	469	295	174
074103	Tröbnitz	16	7 255	7 252	1 045	804	242
074104	Unterbodnitz	5	331	331	42	59	17-
074105	Waldeck
074106	Walpernhain	3	361	361	69	44	24
074107	Waltersdorf	4	212	212	34	13	20
074108	Weißbach
074109	Weißborn	56	7 641	7 464	1 303	979	323
074112	Wichmar	4	237	235	31	21	9
074113	Zimmern	3	855	854	136	86	50
074114	Zöllnitz	32	42 763	42 484	7 419	6 398	1 021
074116	Schkölen, Stadt	107	73 643	70 472	10 903	9 496	1 407
075	Landkreis Saale-Orla-Kreis	3 372	2 717 763	2 561 179	401 481	332 849	68 613
075002	Birkenhügel	28	9 751	9 719	1 798	1 481	316
075003	Blankenberg	15	1 850	1 846	314	233	80
075004	Blankenstein
075006	Bodelwitz	28	2 716	2 714	514	307	207
075008	Bucha	6	1 785	1 673	315	197	118
075009	Burgk	3	137	137	23	10	12
075012	Chursdorf	3	776	776	126	64	62
075013	Crispendorf	20	62 600	54 909	11 567	7 928	3 638
075014	Dittersdorf	18	36 320	35 145	3 308	4 021	713-
075016	Döbritz	3	603	603	118	100	18
075018	Dreba	5	571	571	79	75	4
075019	Dreitzsch	14	4 978	4 935	676	642	33
075023	Eßbach	9	1 981	1 981	371	275	96
075029	Geroda	12	3 889	3 889	410	509	99-
075031	Gertewitz	7	561	561	57	90	33-

Noch: 2. Steuerpflichtige, deren steuerbarer Umsatz und Umsatzsteuer-Vorauszahlung 2010 nach Gemeinden

AGS	Kreis Gemeinde	Steuer- pflichtige	Steuerbarer Umsatz		Umsatzsteuer vor Abzug der Vorsteuer	Abziehbare Vorsteuer	Umsatz- steuer- Voraus- zahlung
			insgesamt	dar. Lieferungen und Leistungen			
		Anzahl	1000 EUR				
075033	Görkwitz	15	1 187	1 187	201	117	84
075034	Göschitz	8	691	687	91	76	15
075035	Gössitz	11	1 532	1 532	242	191	51
075039	Grobengereuth	7	2 098	2 098	367	268	99
075042	Harra	15	4 506	4 496	666	213	453
075046	Hirschberg, Stadt
075047	Keila	3	82	82	15	9	7
075048	Kirschkau	10	2 478	2 469	359	320	39
075049	Knau	38	24 863	23 477	3 147	3 041	106
075051	Kospoda	21	7 797	7 788	1 404	1 055	350
075054	Langenorla	45	6 950	6 927	1 194	849	345
075056	Lausnitz b. Neustadt a.d.Orla
075057	Lemnitz	13	2 472	2 472	369	334	35
075061	Linda b. Neustadt an der Orla	19	3 458	3 458	387	348	39
075062	Bad Lobenstein, Stadt	281	261 521	248 886	32 802	27 155	5 646
075063	Löhma	8	1 064	1 063	185	158	27
075065	Miesitz	13	10 933	10 901	1 813	1 292	521
075066	Mittelpölnitz	18	7 522	7 511	1 262	1 033	229
075068	Moßbach	13	2 418	2 388	378	278	100
075069	Moxa	4	1 025	1 017	187	193	6-
075071	Neundorf (bei Lobenstein)	16	5 421	5 421	719	822	103-
075072	Neundorf (bei Schleiz)	13	1 483	1 483	217	178	40
075073	Neustadt an der Orla, Stadt	309	240 073	229 114	36 764	29 162	7 603
075074	Nimritz	17	3 091	2 976	551	333	218
075075	Oberoppurg
075076	Oettersdorf	56	61 733	61 572	9 007	7 729	1 278
075077	Oppurg	47	29 487	29 244	4 712	3 158	1 554
075079	Paska	6	270	270	36	27	9
075081	Peuschen	12	6 579	6 578	1 289	995	294
075082	Pillingsdorf	4	315	315	57	41	15
075083	Plothen	15	3 487	3 487	632	466	166
075084	Pörmitz	4	999	999	64	161	97-
075085	Pößneck, Stadt	474	265 838	257 468	43 695	33 020	10 675
075086	Pottiga	10	1 074	1 074	197	122	74
075087	Quaschwitz
075088	Ranis, Stadt	62	21 860	21 633	2 947	2 644	303
075093	Rosendorf	5	329	328	59	33	25
075097	Schlegel	7	1 135	1 135	207	120	86
075098	Schleiz, Stadt	404	213 655	208 581	29 984	24 428	5 556
075099	Schmieritz	11	1 015	1 015	194	131	63
075101	Schmorda	3	236	236	37	33	4
075102	Schöndorf	14	2 986	2 982	349	275	74
075103	Seisla	5	2 656	2 650	422	343	79
075105	Solkwitz
075106	Stanau	4	580	580	108	57	50
075109	Tegau	14	2 857	2 838	489	361	127
075114	Tömmelsdorf	8	1 024	1 024	170	149	21
075116	Triptis, Stadt	160	156 073	141 595	23 521	20 188	3 334
075119	Volkmannsdorf	18	1 897	1 891	330	214	116
075121	Weira	24	34 292	32 380	4 282	4 317	35-
075124	Wernburg	31	8 529	8 523	1 356	955	401

Noch: 2. Steuerpflichtige, deren steuerbarer Umsatz und Umsatzsteuer-Vorauszahlung 2010 nach Gemeinden

AGS	Kreis Gemeinde	Steuer- pflichtige	Steuerbarer Umsatz		Umsatzsteuer vor Abzug der Vorsteuer	Abziehbare Vorsteuer	Umsatz- steuer- Voraus- zahlung
			insgesamt	dar. Lieferungen und Leistungen			
		Anzahl	1000 EUR				
075125	Wilhelmsdorf	13	2 204	2 084	336	250	86
075127	Ziegenrück, Stadt	37	5 169	5 167	726	522	204
075129	Krölpa	82	43 599	43 073	5 101	6 372	1 271-
075131	Gefell, Stadt	77	30 659	30 575	3 376	2 941	417
075132	Tanna, Stadt	167	93 537	91 330	14 976	11 962	3 015
075133	Wurzbach, Stadt	105	64 629	61 332	6 971	7 922	951-
075134	Remptendorf	158	88 242	84 833	12 473	10 609	1 865
075135	Saalburg-Ebersdorf, Stadt	170	600 249	535 410	100 314	78 665	21 649
076	Landkreis Greiz	4 167	2 817 383	2 724 921	430 763	356 812	73 964
076002	Auma, Stadt	92	48 642	45 961	7 128	4 447	2 681
076003	Bad Köstritz, Stadt	157	99 164	97 615	15 669	12 383	3 283
076004	Berga/Elster, Stadt	132	46 320	45 744	8 086	5 574	2 512
076006	Bethenhausen	8	4 487	4 480	770	557	213
076007	Bocka	18	4 354	4 354	758	544	214
076008	Brahmenau	33	5 334	5 301	764	524	240
076009	Braunichswalde	35	21 738	21 449	3 771	2 988	783
076011	Braunsdorf	6	410	410	53	44	9
076012	Caaschwitz	23	11 775	11 761	2 198	1 462	736
076014	Crimla	5	1 650	1 650	154	137	17
076017	Endschütz	8	790	788	128	47	80
076019	Gauern	5	150	150	29	14	14
076021	Göhren-Döhlen
076022	Greiz, Stadt	819	480 432	468 686	67 376	59 724	7 659
076023	Großenstein	51	19 540	19 166	3 241	2 422	819
076024	Hain	4	346	346	60	33	27
076026	Hartmannsdorf	12	1 319	1 319	208	112	96
076027	Hilbersdorf	15	2 714	2 711	485	294	191
076028	Hirschfeld	7	973	967	118	107	11
076029	Hohenleuben, Stadt	42	5 899	5 878	844	588	257
076031	Hohenölsen	31	47 792	41 018	8 814	6 477	2 337
076033	Hundhaupten	16	2 643	2 579	346	223	123
076034	Kauern	15	14 773	14 760	1 674	1 620	54
076036	Korbußen	55	131 509	127 596	22 293	20 071	2 223
076038	Kühdorf
076039	Langenwetzendorf	136	93 690	92 919	15 939	11 643	4 295
076041	Langenwolschendorf	29	23 199	22 626	3 662	3 163	499
076042	Lederhose	8	7 221	7 218	1 380	1 005	376
076043	Linda b. Weida	20	7 265	7 263	831	767	64
076044	Lindenkreuz	12	11 653	11 644	2 208	1 980	228
076045	Lunzig	6	1 317	1 316	203	134	68
076046	Merkendorf	9	1 341	1 340	175	125	50
076047	Mohlsdorf	121	23 800	23 726	3 882	2 820	1 062
076049	Münchenbernsdorf, Stadt	122	102 220	98 183	18 115	14 575	3 540
076051	Neugernsdorf	8	1 915	1 915	355	272	83
076052	Neumühle/Elster	12	2 056	2 055	279	172	107
076055	Paitzdorf	16	2 881	2 718	482	314	169
076058	Pölzig	56	55 026	43 422	9 532	6 504	3 028
076059	Reichstädt	17	2 481	2 481	309	307	2
076061	Ronneburg, Stadt	181	336 620	335 076	62 646	55 378	7 269
076062	Rückersdorf	30	24 980	24 640	4 155	3 736	420

Noch: 2. Steuerpflichtige, deren steuerbarer Umsatz und Umsatzsteuer-Vorauszahlung 2010 nach Gemeinden

AGS	Kreis Gemeinde	Steuer- pflichtige	Steuerbarer Umsatz		Umsatzsteuer vor Abzug der Vorsteuer	Abziehbare Vorsteuer	Umsatz- steuer- Voraus- zahlung
			insgesamt	dar. Lieferungen und Leistungen			
		Anzahl	1000 EUR				
076064	Saara	26	5 306	5 306	716	546	170
076065	Schömborg	7	650	650	81	69	12
076067	Schwaara	5	672	672	115	62	53
076068	Schwarzbach	6	2 786	2 786	480	301	178
076069	Seelingstädt	42	13 830	13 712	2 392	1 958	433
076071	Silberfeld	9	3 772	3 775	692	493	199
076072	Staitz	13	7 671	7 671	884	1 052	168-
076073	Steinsdorf	27	6 604	6 604	989	737	252
076074	Teichwitz
076075	Teichwolframsdorf	105	61 370	56 475	7 699	7 502	199
076079	Weida, Stadt	245	123 450	119 507	16 499	14 788	1 711
076081	Weißendorf	11	6 018	6 018	1 092	878	213
076082	Wiebelsdorf	18	17 616	17 340	2 376	3 219	844-
076083	Wildetaube	39	10 318	10 318	1 350	1 100	253
076084	Wünschendorf/Elster	110	79 223	78 501	12 658	9 545	3 113
076085	Zadelsdorf	7	474	474	78	62	16
076086	Zedlitz	25	2 905	2 902	464	301	163
076087	Zeulenroda-Triebes, Stadt	666	523 540	507 052	76 399	60 424	15 974
076088	Harth-Pöllnitz	149	180 989	175 256	20 854	18 050	2 819
076089	Kraftsdorf	171	91 198	78 392	11 588	9 108	2 481
076091	Vogtländisches Oberland	109	27 914	27 619	4 149	3 231	909
077	Landkreis Altenburger Land	3 047	1 960 861	1 908 361	302 421	238 391	63 810
077001	Altenburg, Stadt	980	621 963	609 111	92 940	64 220	28 646
077002	Altkirchen	36	18 318	17 758	1 986	1 796	190
077003	Dobitschen	17	2 945	2 923	322	336	14-
077004	Drogen	9	1 668	1 660	252	211	41
077005	Fockendorf	24	4 865	4 860	570	430	140
077006	Frohnsdorf	8	1 141	1 141	183	118	64
077007	Gerstenberg	11	2 323	2 302	225	262	37-
077008	Göhren	23	11 393	11 393	1 691	1 380	312
077009	Göllnitz	15	7 998	7 980	1 365	1 248	118
077011	Göpfersdorf	25	51 591	51 296	8 938	7 684	1 254
077012	Gößnitz, Stadt	127	66 720	65 516	8 881	7 689	1 179
077013	Großröda	5	1 824	1 824	172	148	24
077015	Haselbach	25	20 129	20 129	5 025	3 055	1 969
077016	Heukewalde	10	1 129	1 129	152	373	221-
077017	Heyersdorf	7	3 121	3 121	538	420	118
077018	Jonaswalde	13	1 297	1 297	184	235	51-
077019	Jückelberg	8	3 073	3 073	269	491	221-
077022	Kriebitzsch	29	14 210	14 209	2 107	1 952	155
077023	Langenleuba-Niederhain	67	14 769	14 704	2 130	1 786	344
077026	Löbichau	33	80 012	76 120	13 221	10 359	2 862
077027	Lödla	33	49 043	48 964	8 419	8 305	114
077028	Lucka, Stadt	86	67 884	66 323	11 353	10 521	832
077029	Lumpzig	20	2 900	2 895	350	259	92
077031	Mehna	8	1 686	1 686	181	198	17-
077032	Meuselwitz, Stadt	279	260 210	245 981	43 689	35 716	7 973
077034	Monstab	19	2 735	2 735	289	245	43
077036	Nobitz	149	113 911	112 139	16 283	15 399	754
077037	Nöbdenitz	24	13 108	13 081	1 485	1 568	83-

Noch: 2. Steuerpflichtige, deren steuerbarer Umsatz und Umsatzsteuer-Vorauszahlung 2010 nach Gemeinden

AGS	Kreis Gemeinde	Steuer- pflichtige	Steuerbarer Umsatz		Umsatzsteuer vor Abzug der Vorsteuer	Abziehbare Vorsteuer	Umsatz- steuer- Voraus- zahlung
			insgesamt	dar. Lieferungen und Leistungen			
		Anzahl	1000 EUR				
077039	Ponitz	59	18 966	18 941	3 210	2 247	963
077041	Posterstein	17	5 237	4 986	432	654	221-
077042	Rositz	69	43 680	41 212	7 739	5 503	2 235
077043	Schmölln, Stadt	428	220 742	218 434	35 369	27 243	8 131
077044	Starkenberg	61	28 655	28 366	4 617	3 895	722
077047	Thonhausen	24	17 790	17 777	2 308	2 326	18-
077048	Treben	32	14 365	13 448	2 179	1 456	718
077049	Vollmershain	12	4 046	3 373	370	319	51
077051	Wildenbörten	10	2 974	2 974	185	390	206-
077052	Windischleuba	101	100 150	92 715	12 743	10 200	2 543
077055	Ziegelheim	26	6 538	6 527	861	716	145
077056	Saara	118	55 751	54 254	9 207	7 039	2 169
16	Thüringen	75 530	54 799 596	52 670 310	8 345 033	6 585 798	1 759 011

1. Steuerpflichtige 2010 nach regionaler Gliederung

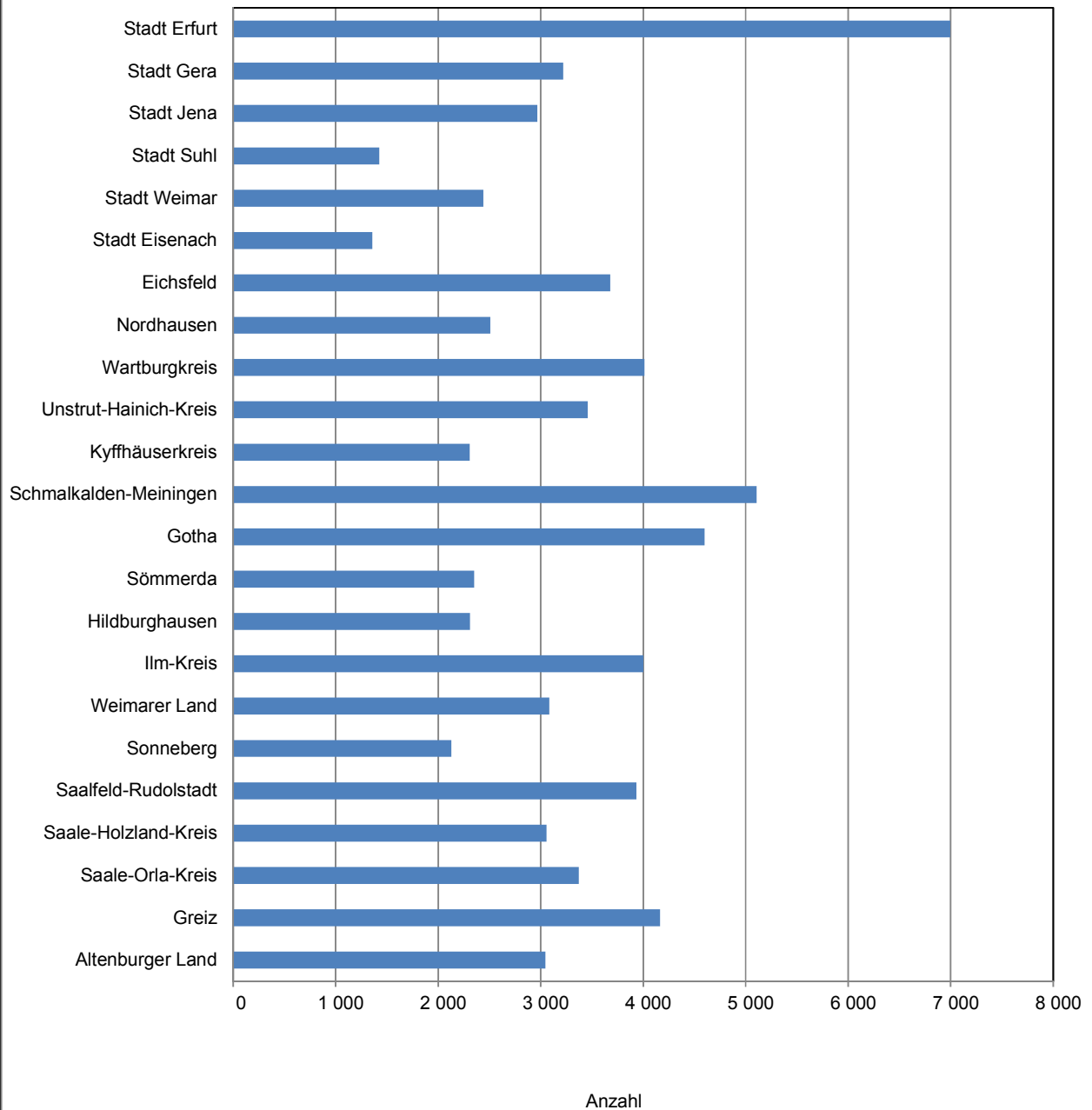

2. Steuerbarer Umsatz 2010 nach regionaler Gliederung

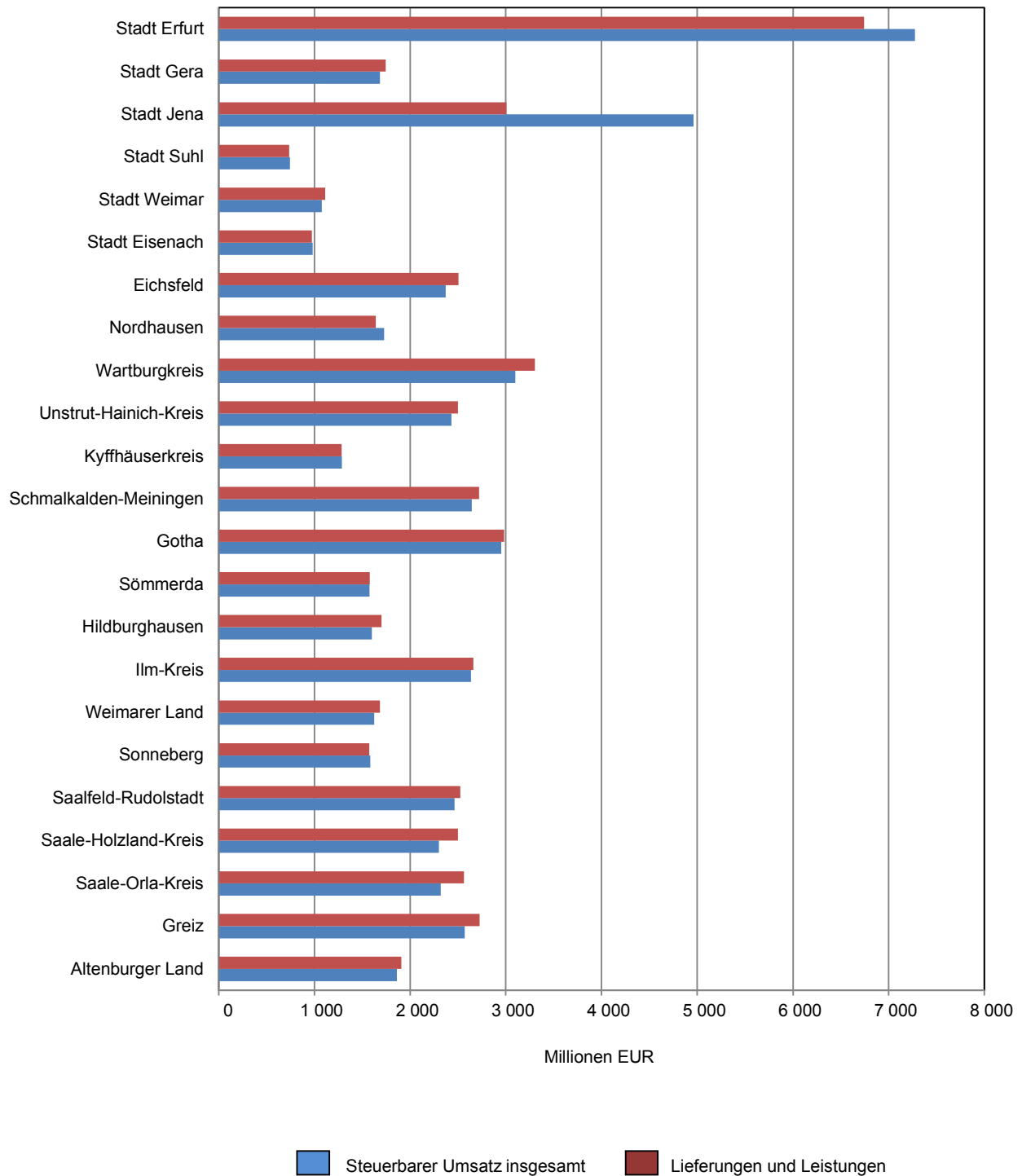

3. Steuerpflichtige 2010 nach wirtschaftlicher und regionaler Gliederung

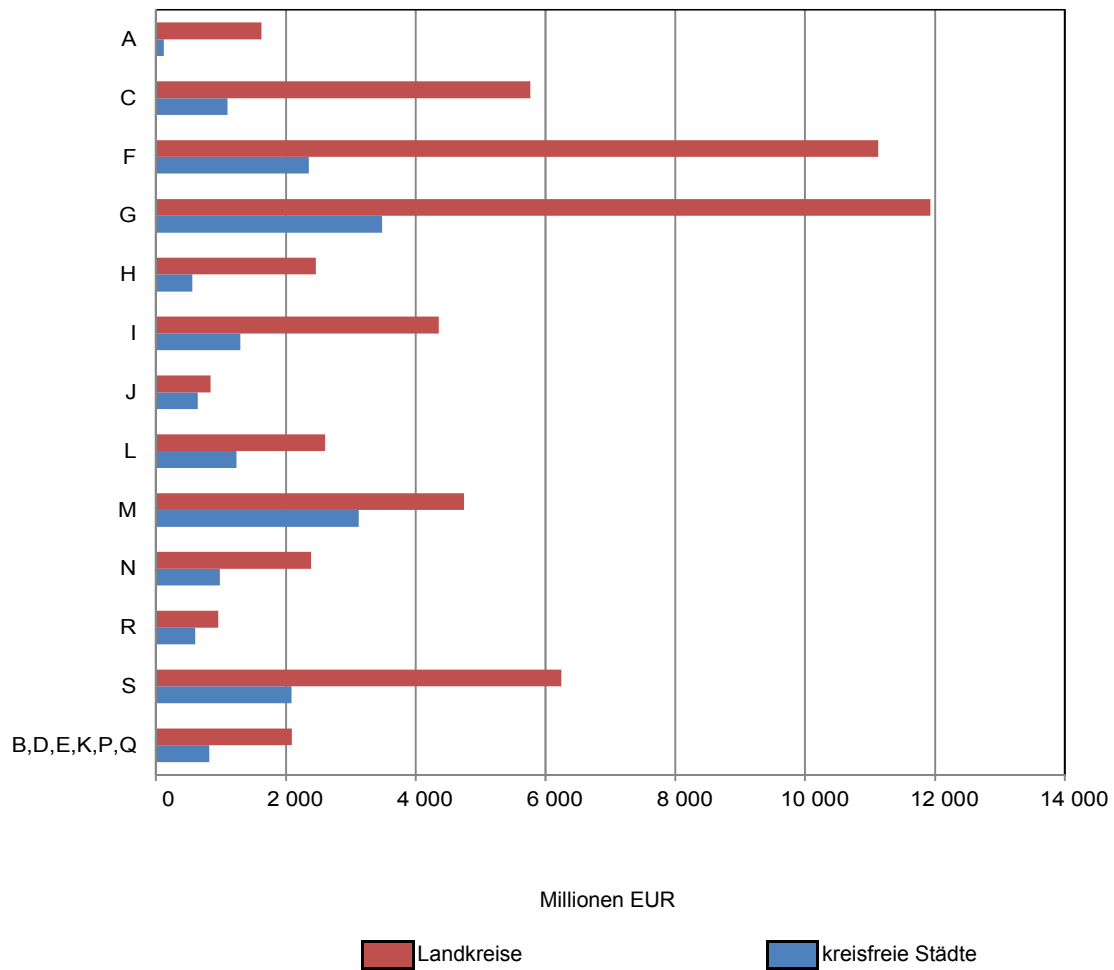

Wirtschaftsabschnitte:

- A Land- und Forstwirtschaft, Fischerei
- C Verarbeitendes Gewerbe
- F Baugewerbe
- G Handel; Instandhaltung und Reparatur von Kraftfahrzeugen
- H Verkehr und Lagerei
- I Gastgewerbe
- J Information und Kommunikation
- L Grundstücks- und Wohnungswesen
- M Erbringung von freiberuflichen, wissenschaftlichen und technischen Dienstleistungen
- N Erbringung von sonstigen wirtschaftlichen Dienstleistungen
- R Kunst, Unterhaltung und Erholung
- S Erbringung von sonstigen Dienstleistungen
- B,D,E,K,P,Q übrige Wirtschaftsabschnitte

4. Steuerbarer Umsatz 2010 nach wirtschaftlicher und regionaler Gliederung

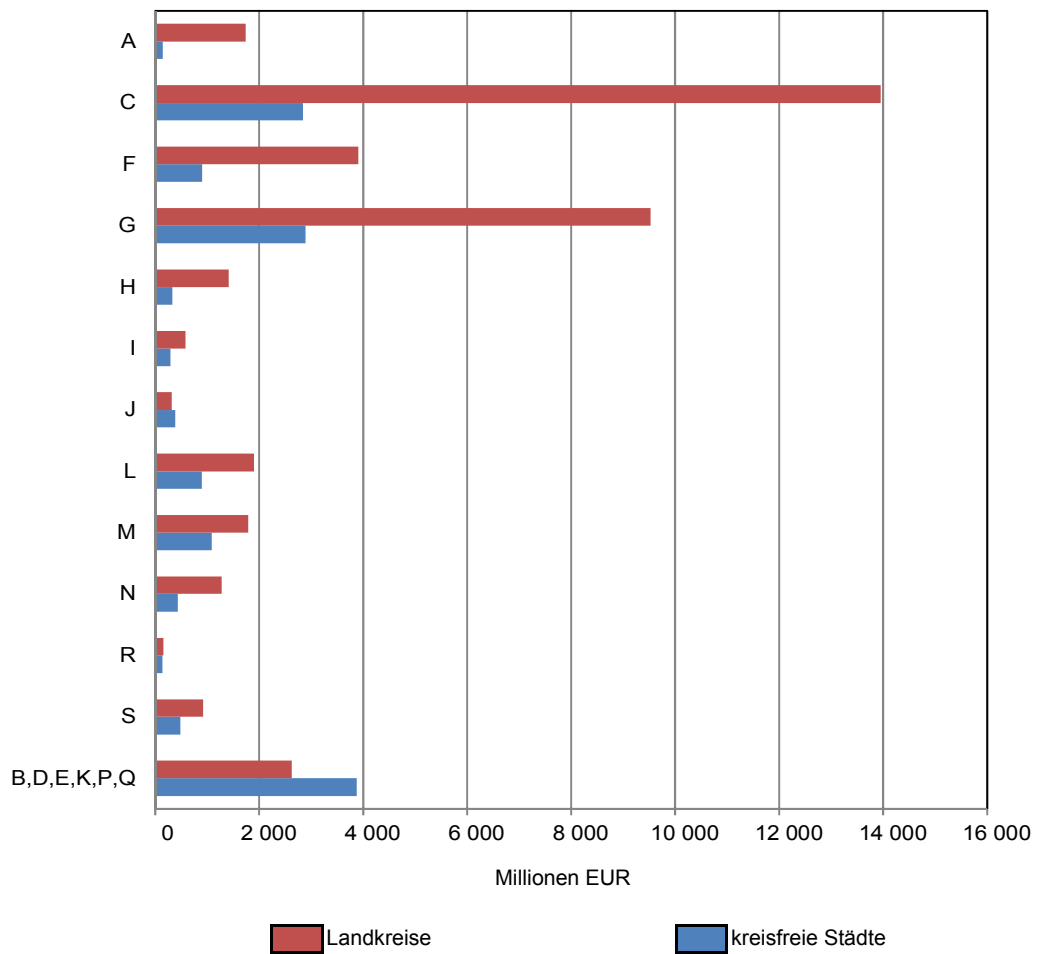

Wirtschaftsabschnitte:

- A Land- und Forstwirtschaft, Fischerei
- C Verarbeitendes Gewerbe
- F Baugewerbe
- G Handel; Instandhaltung und Reparatur von Kraftfahrzeugen
- H Verkehr und Lagerei
- I Gastgewerbe
- J Information und Kommunikation
- L Grundstücks- und Wohnungswesen
- M Erbringung von freiberuflichen, wissenschaftlichen und technischen Dienstleistungen
- N Erbringung von sonstigen wirtschaftlichen Dienstleistungen
- R Kunst, Unterhaltung und Erholung
- S Erbringung von sonstigen Dienstleistungen
- B,D,E,K,P,Q übrige Wirtschaftsabschnitte

5. Steuerbarer Umsatz je Unternehmen 2000, 2008, 2009 und 2010 nach regionaler Gliederung

