



Statistischer Bericht

AVI - j / 10

**Pendlerverhalten
der sozialversicherungspflichtig
Beschäftigten in Thüringen
am 30.6.2010
- vorläufige Ergebnisse -**

Bestell - Nr. 01 610

Zeichenerklärung

- 0 weniger als die Hälfte von 1 in der letzten besetzten Stelle, jedoch mehr als nichts
- nichts vorhanden (genau Null)
- . Zahlenwert unbekannt oder geheim zu halten
- ... Angabe fällt später an
- / Zahlenwert nicht sicher genug
- x Tabellenfach gesperrt, weil Aussage nicht sinnvoll
- () Aussagewert eingeschränkt
- r berichtigte Zahl
- p vorläufige Zahl

Anmerkung: Abweichungen in den Summen erklären sich aus dem Runden von Einzelwerten.

Herausgeber:

Thüringer Landesamt für Statistik
Europaplatz 3, 99091 Erfurt
Postfach 90 01 63, 99104 Erfurt

Telefon: 0361 37-84642/84647
Telefax: 0361 37-84699
Internet: www.statistik.thueringen.de
E-Mail: auskunft@statistik.thueringen.de

Auskunft erteilt:

Referat: Volkswirtschaftliche Gesamtrechnungen,
Erwerbstätigkeit, Außenhandel
Telefon: 0361 37-84214

Herausgegeben im März 2011

Heft-Nr.: 62 / 10
Preis: 13,75 EUR

© Thüringer Landesamt für Statistik, Erfurt, 2011

Für nichtgewerbliche Zwecke sind Vervielfältigung und unentgeltliche Verbreitung, auch auszugsweise, mit Quellenangabe gestattet. Die Verbreitung, auch auszugsweise, über elektronische Systeme/Datenträger bedarf der vorherigen Zustimmung. Alle übrigen Rechte bleiben vorbehalten.

Inhaltsverzeichnis

	Seite
Vorbemerkungen	6
Grafiken	
1. Ein- und Auspendler am 30.6.2010 nach Kreisen Thüringens - sozialversicherungspflichtig Beschäftigte -	13
2. Einpendler nach Thüringen und Auspendler aus Thüringen am 30.6.2010 nach Bundesländern - sozialversicherungspflichtig Beschäftigte -	14
3. Einpendler nach Thüringen am 30.6.2010 nach Geschlecht und Bundesländern - sozialversicherungspflichtig Beschäftigte -	15
4. Auspendler aus Thüringen am 30.6.2010 nach Geschlecht und Bundesländern - sozialversicherungspflichtig Beschäftigte -	16
Tabellen	
1. Sozialversicherungspflichtig Beschäftigte am Wohnort am 30.6.2010 nach Strukturmerkmalen und Lage des Arbeitsortes	17
1.1 Thüringen insgesamt	17
1.2 Stadt Erfurt	18
1.3 Stadt Gera	19
1.4 Stadt Jena	20
1.5 Stadt Suhl	21
1.6 Stadt Weimar	22
1.7 Stadt Eisenach	23
1.8 Landkreis Eichsfeld	24
1.9 Landkreis Nordhausen	25
1.10 Landkreis Wartburgkreis	26
1.11 Landkreis Unstrut-Hainich-Kreis	27
1.12 Landkreis Kyffhäuserkreis	28
1.13 Landkreis Schmalkalden-Meiningen	29
1.14 Landkreis Gotha	30
1.15 Landkreis Sömmerda	31
1.16 Landkreis Hildburghausen	32
1.17 Landkreis Ilm-Kreis	33

1.18	Landkreis Weimarer Land	34
1.19	Landkreis Sonneberg	35
1.20	Landkreis Saalfeld-Rudolstadt	36
1.21	Landkreis Saale-Holzland-Kreis	37
1.22	Landkreis Saale-Orla-Kreis	38
1.23	Landkreis Greiz	39
1.24	Landkreis Altenburger Land	40
2.	Sozialversicherungspflichtig Beschäftigte in den kreisfreien Städten und Landkreisen am 30.6.2010 nach Lage des Wohn- bzw. Arbeitsortes der Beschäftigten sowie Ein- und Auspendlern	41
3.	Sozialversicherungspflichtig Beschäftigte am Wohnort am 30.6.2010 nach Arbeitsortkreis sowie Altersgruppen und Geschlecht	42
3.1	Thüringen insgesamt	42
3.2	Stadt Erfurt	56
3.3	Stadt Gera	60
3.4	Stadt Jena	62
3.5	Stadt Suhl	64
3.6	Stadt Weimar	66
3.7	Stadt Eisenach	68
3.8	Landkreis Eichsfeld	70
3.9	Landkreis Nordhausen	72
3.10	Landkreis Wartburgkreis	74
3.11	Landkreis Unstrut-Hainich-Kreis	76
3.12	Landkreis Kyffhäuserkreis	78
3.13	Landkreis Schmalkalden-Meiningen	80
3.14	Landkreis Gotha	82
3.15	Landkreis Sömmerda	84
3.16	Landkreis Hildburghausen	86
3.17	Landkreis Ilm-Kreis	88
3.18	Landkreis Weimarer Land	90
3.19	Landkreis Sonneberg	92

3.20	Landkreis Saalfeld-Rudolstadt	94
3.21	Landkreis Saale-Holzland-Kreis	96
3.22	Landkreis Saale-Orla-Kreis	98
3.23	Landkreis Greiz	100
3.24	Landkreis Altenburger Land	102
4.	Sozialversicherungspflichtig Beschäftigte am Arbeitsort am 30.6.2010 nach Wohnsitzkreis sowie Altersgruppen und Geschlecht	104
4.1	Thüringen insgesamt	104
4.2	Stadt Erfurt	110
4.3	Stadt Gera	114
4.4	Stadt Jena	116
4.5	Stadt Suhl	118
4.6	Stadt Weimar	120
4.7	Stadt Eisenach	122
4.8	Landkreis Eichsfeld	124
4.9	Landkreis Nordhausen	126
4.10	Landkreis Wartburgkreis	128
4.11	Landkreis Unstrut-Hainich-Kreis	130
4.12	Landkreis Kyffhäuserkreis	132
4.13	Landkreis Schmalkalden-Meiningen	134
4.14	Landkreis Gotha	136
4.15	Landkreis Sömmerda	138
4.16	Landkreis Hildburghausen	140
4.17	Landkreis Ilm-Kreis	142
4.18	Landkreis Weimarer Land	144
4.19	Landkreis Sonneberg	146
4.20	Landkreis Saalfeld-Rudolstadt	148
4.21	Landkreis Saale-Holzland-Kreis	150
4.22	Landkreis Saale-Orla-Kreis	152
4.23	Landkreis Greiz	154
4.24	Landkreis Altenburger Land	156

5.	Sozialversicherungspflichtig Beschäftigte (Männer) am Wohnort am 30.6.2010 nach Strukturmerkmalen und Lage des Arbeitsortes	158
5.1	Thüringen insgesamt	158
5.2	Stadt Erfurt	159
5.3	Stadt Gera	160
5.4	Stadt Jena	161
5.5	Stadt Suhl	162
5.6	Stadt Weimar	163
5.7	Stadt Eisenach	164
5.8	Landkreis Eichsfeld	165
5.9	Landkreis Nordhausen	166
5.10	Landkreis Wartburgkreis	167
5.11	Landkreis Unstrut-Hainich-Kreis	168
5.12	Landkreis Kyffhäuserkreis	169
5.13	Landkreis Schmalkalden-Meiningen	170
5.14	Landkreis Gotha	171
5.15	Landkreis Sömmerda	172
5.16	Landkreis Hildburghausen	173
5.17	Landkreis Ilm-Kreis	174
5.18	Landkreis Weimarer Land	175
5.19	Landkreis Sonneberg	176
5.20	Landkreis Saalfeld-Rudolstadt	177
5.21	Landkreis Saale-Holzland-Kreis	178
5.22	Landkreis Saale-Orla-Kreis	179
5.23	Landkreis Greiz	180
5.24	Landkreis Altenburger Land	181
6.	Sozialversicherungspflichtig Beschäftigte (Frauen) am Wohnort am 30.6.2010 nach Strukturmerkmalen und Lage des Arbeitsortes	182
6.1	Thüringen insgesamt	182
6.2	Stadt Erfurt	183
6.3	Stadt Gera	184

6.4	Stadt Jena	185
6.5	Stadt Suhl	186
6.6	Stadt Weimar	187
6.7	Stadt Eisenach	188
6.8	Landkreis Eichsfeld	189
6.9	Landkreis Nordhausen	190
6.10	Landkreis Wartburgkreis	191
6.11	Landkreis Unstrut-Hainich-Kreis	192
6.12	Landkreis Kyffhäuserkreis	193
6.13	Landkreis Schmalkalden-Meiningen	194
6.14	Landkreis Gotha	195
6.15	Landkreis Sömmerda	196
6.16	Landkreis Hildburghausen	197
6.17	Landkreis Ilm-Kreis	198
6.18	Landkreis Weimarer Land	199
6.19	Landkreis Sonneberg	200
6.20	Landkreis Saalfeld-Rudolstadt	201
6.21	Landkreis Saale-Holzland-Kreis	202
6.22	Landkreis Saale-Orla-Kreis	203
6.23	Landkreis Greiz	204
6.24	Landkreis Altenburger Land	205

Vorbemerkungen

Der vorliegende Statistische Bericht ergänzt die in vierteljährlichem Abstand veröffentlichten Ergebnisse der Beschäftigungsstatistik der Bundesagentur für Arbeit über die sozialversicherungspflichtig Beschäftigten (Statistischer Bericht „Sozialversicherungspflichtig Beschäftigte in Thüringen am ...“, Bestellnummer: 01605) um Angaben zum Pendlerverhalten auf Kreisebene.

Veröffentlicht werden die Pendlerverflechtungen der kreisfreien Städte und Landkreise des Landes Thüringen mit den anderen Bundesländern und allen Kreisen der Bundesrepublik Deutschland. Aus Gründen der Übersichtlichkeit und der Beschränkung des Tabellenumfangs werden nur die Pendlerströme dargestellt, die mindestens 50 Personen umfassen.

Die Auswertungen zum Pendlerverhalten der sozialversicherungspflichtig Beschäftigten in den kreisfreien Städten und Landkreisen des Landes Thüringen werden jährlich jeweils zum Stichtag 30.6. durchgeführt.

Mit Beginn des Jahres 2008 hat die Bundesagentur für Arbeit in der Beschäftigungsstatistik die „Klassifikation der Wirtschaftszweige, Ausgabe 2008“ (WZ 2008) eingeführt. Damit wurde die bis Ende 2007 gültige „Klassifikation der Wirtschaftszweige, Ausgabe 2003“ (WZ 2003) endgültig abgelöst.

Beginnend mit dem Statistischen Bericht zum Stichtag 30.6.2008 wird der Wirtschaftszweig verschlüsselt nach der „Klassifikation der Wirtschaftszweige, Ausgabe 2008“ (WZ 2008) dargestellt.

Ab dem Stichtag 30.6.2008 werden nur Auszubildende mit einem gültigen Ausbildungsvertrag nachgewiesen. Anlernlinge, Praktikanten und Volontäre sind damit nicht mehr enthalten. Die Vergleichbarkeit dieser Ergebnisse ab dem Stichtag 30.6.2008 mit denen früherer Auswertungen ist eingeschränkt.

Mit Inkrafttreten des Gesetzes zur Neuordnung der geringfügigen Beschäftigungsverhältnisse zum 1.4.1999 wurde die Beitragspflicht zur Sozialversicherung auf einen Teil der bis dahin von der Beitragszahlung nicht erfassten geringfügigen Beschäftigungsverhältnisse ausgeweitet. **Soweit Personen ausschließlich beitragspflichtige geringfügige Beschäftigungsverhältnisse ausüben, sind sie in den Nachweisungen dieser Veröffentlichung nicht enthalten.** Dieser Personenkreis wird von der Bundesagentur für Arbeit im Rahmen eines eigenständigen Datenmaterials aufbereitet. In welcher Form dieses Datenmaterial den Statistischen Ämtern des Bundes und der Länder übermittelt werden wird und in welcher Weise dieser Personenkreis in die laufende Berichterstattung im Rahmen des vorliegenden Statistischen Berichtes integriert wird, wird zu gegebener Zeit in den Vorbemerkungen dieser Veröffentlichung erläutert.

Aus Gründen der tabellarischen Darstellung kommt bei der Bezeichnung von Personengruppen in der Regel die sprachlich maskuline Form zur Anwendung. Wenn nicht ausdrücklich anders vermerkt, sind darunter stets beide Geschlechter zu verstehen.

Diesem Statistischen Bericht liegt der Gebietsstand Thüringens vom 30.6.2010 zu Grunde.

Der vorliegende Bericht enthält Auswertungen nach dem Geschlecht zu den sozialversicherungspflichtig Beschäftigten am Wohnort nach Strukturmerkmalen und Lage des Arbeitsortes (Tabelle 5 - Männer; Tabelle 6 - Frauen).

Hinweis:

Verfahrensbedingt gelten die im vorliegenden Statistischen Bericht veröffentlichten Ergebnisse für einen Zeitraum von drei Jahren als vorläufig und können während dieses Zeitraumes von der Bundesagentur für Arbeit in begründeten Fällen jederzeit geändert werden.

Das Thüringer Landesamt für Statistik wird in der Regel den jeweils ersten von der Bundesagentur für Arbeit bereitgestellten Datensatz aufbereiten und die Ergebnisse in seinem Statistischen Bericht „Sozialversicherungspflichtig Beschäftigte in Thüringen“, Bestellnummer 01605, veröffentlichen. Da die nachfolgenden Korrekturen seitens der Bundesagentur für Arbeit in der Regel sehr gering ausfallen, kann das Thüringer Landesamt für Statistik auch weiterhin seinem Anliegen nachkommen, mit den sachlich und regional tief gegliederten Ergebnissen die Struktur der sozialversicherungspflichtig Beschäftigten in Thüringen darzustellen. Aktuelle Eckdaten für Thüringen findet der Nutzer im Internetangebot der Bundesagentur für Arbeit unter www.arbeitsagentur.de.

Rechtsgrundlagen

Die gesetzliche Grundlage für die Durchführung der Statistik sozialversicherungspflichtig Beschäftigter war bis zum 31.12.1997 das Arbeitsförderungsgesetz vom 25. Juni 1969 (BGBl. I S. 582), zuletzt geändert durch Artikel 30 des Gesetzes vom 20. Dezember 1996 (BGBl. I S. 2049), das in seinen wesentlichen Teilen jedoch mit Wirkung vom 1. Januar 1998 aufgehoben wurde. Die neue gesetzliche Grundlage für die Durchführung der Statistik sozialversicherungspflichtig Beschäftigter bildet seit dem 1. Januar 1998 das Dritte Buch Sozialgesetzbuch - Arbeitsförderung - (SGB III) vom 24. März 1997 (BGBl. I S. 594), in der Fassung der zwischenzeitlich erfolgten Änderungen.

Nach § 281 SGB III hat die Bundesagentur für Arbeit wie bisher aus den in ihrem Geschäftsbereich anfallenden Daten Statistiken, insbesondere über Beschäftigung und Arbeitslosigkeit der Arbeitnehmer und über die Leistungen der Arbeitsförderung, zu erstellen. Sie ist auch unverändert damit beauftragt, auf der Grundlage der Meldungen nach § 28a des Vierten Buches Sozialgesetzbuch - Sozialversicherung - (SGB IV) vom 23. Dezember 1976 (BGBl. I S. 3845), in der Fassung der zwischenzeitlich erfolgten Änderungen, eine Statistik sozialversicherungspflichtig Beschäftigter zu erstellen.

Aufgabe der Statistischen Ämter des Bundes und der Länder ist es, in Ergänzung dazu die im Rahmen des erwerbsstatistischen Gesamtsystems wichtigen Tabellen zu erstellen, für allgemeine Zwecke zu veröffentlichen und sie mit den Beschäftigten- und Entgeltangaben aus anderen Quellen zu koordinieren. Die Bundesagentur für Arbeit stellt dem Statistischen Bundesamt und den Statistischen Ämtern der Länder die hierfür erforderlichen anonymisierten Einzeldaten zu sozialversicherungspflichtig Beschäftigten gem. § 282 a Abs. 1 SGB III zur Verfügung.

Auskunftspflichtige

Auskunftspflichtig sind gemäß den Vorschriften der Verordnung über die Erfassung und Übermittlung von Daten für die Träger der Sozialversicherung (Datenerfassungs- und übermittlungsverordnung - DEÜV)¹⁾ die Arbeitgeber. Sie müssen an die Träger der Sozialversicherung Meldungen verschiedenen Inhalts über die in ihren Betrieben sozialversicherungspflichtig Beschäftigten erstatten.

Mit ihrem Meldeverhalten beeinflussen die Arbeitgeber die regionale und die wirtschaftsfachliche Gliederung der sozialversicherungspflichtig Beschäftigten wesentlich. So gibt es z.B. Arbeitgeber, die entgegen den Rechtsverordnungen ihre Arbeitnehmer nicht am jeweiligen Arbeitsort, sondern zentral an ihrem Hauptsitz melden. Es kann auch der Fall sein, dass Arbeitgeber einzelne Einrichtungen, Betriebsteile bzw. Dienststellen nicht in ihrer tatsächlichen Wirtschaftsklasse, sondern mit einer einheitlichen Wirtschaftsklasse des Hauptbetriebes melden. Sofern solche Fälle bekannt werden, werden die Arbeitgeber durch den zentralen Betriebsnummern-Service der Bundesagentur für Arbeit (BNS) in Saarbrücken auf ihre Pflicht zur ordnungsgemäßen Meldung der Beschäftigten hingewiesen.

1) Im Bundesgesetzblatt veröffentlicht als Artikel 1 der Verordnung zur Neuregelung des Meldeverfahrens in der Sozialversicherung vom 10.2.1998 (BGBl. I S. 343).

Gehen die Arbeitgeber diesen Hinweisen nach und korrigieren ihr bisheriges Meldeverhalten, so erfolgt im Allgemeinen keine Korrektur der bereits abgegebenen Meldungen zu den vorangegangenen Vierteljahre. Die zeitliche Vergleichbarkeit ist dann in den betreffenden wirtschaftsfachlichen und regionalen Einheiten eingeschränkt.

Erfasster Personenkreis

Der Personenkreis, für den Meldungen im Rahmen des integrierten Meldeverfahrens zur Sozialversicherung zu erstatten sind, ist in § 3 DEÜV festgelegt. Die Abgrenzung der hier publizierten sozialversicherungspflichtig Beschäftigten wird in der folgenden Definition näher erläutert.

Sozialversicherungspflichtig Beschäftigte

Zu diesem Personenkreis zählen alle Arbeitnehmer einschließlich der zu ihrer Berufsausbildung Beschäftigten, die kranken-, renten-, pflegeversicherungspflichtig und/oder beitragspflichtig nach dem Recht der Arbeitsförderung sind oder für die von den Arbeitgebern Beitragsanteile nach dem Recht der Arbeitsförderung zu entrichten sind. Aus dieser Abgrenzung ergibt sich, dass in der Regel alle Arbeiter und Angestellten (einschließlich Personen in beruflicher Ausbildung) von der Sozialversicherungspflicht erfasst werden. Daneben besteht in wenigen Fällen auch für Selbständige Versicherungspflicht in der Sozialversicherung.

Wehr- und Zivildienstleistende gelten dann als sozialversicherungspflichtig Beschäftigte, wenn sie ihren Dienst aus einem weiterhin bestehenden Beschäftigungsverhältnis heraus angetreten haben und nur wegen der Ableistung dieser Dienstzeiten kein Entgelt erhalten.

Nicht zu den sozialversicherungspflichtig Beschäftigten zählen dagegen der weitaus überwiegende Teil der Selbständigen, die mithelfenden Familienangehörigen sowie die Beamten.

Ab dem Stichtag 1.4.1999 sind die gesetzlichen Regelungen zur Sozialversicherungspflicht geringfügiger Beschäftigungsverhältnisse grundlegend geändert worden. Nach der maßgebenden Regelung des § 8 SGB IV wird nach wie vor zwischen kurzfristigen Beschäftigten auf der einen und geringfügig entlohten Tätigkeiten auf der anderen Seite unterschieden.

Eine Tätigkeit gilt als

- kurzfristig, wenn sie nach ihrer Eigenart oder im Voraus vertraglich auf höchstens zwei Monate oder 50 Arbeitstage begrenzt ist,
- geringfügig entlohnt, wenn die regelmäßige wöchentliche Arbeitszeit weniger als 15 Stunden beträgt und bestimmte Einkommenshöchstgrenzen nicht überschritten werden.

Mit der gesetzlichen Neuregelung zum Stichtag 1.4.1999 sind Arbeitgeber verpflichtet, auch für Personen, die ausschließlich so genannte geringfügig entlohnte Tätigkeiten ausüben, pauschalierte Beiträge zu Kranken- und Rentenversicherung zu entrichten. **Dieser Personenkreis wird in den Tabellen dieses Statistischen Berichtes bis auf weiteres nicht nachgewiesen.**

Personen, die als einzige Tätigkeit eine kurzfristige Beschäftigung im Sinne des § 8 Abs. 1 SGB IV ausüben, bleiben auch nach den neuen rechtlichen Regelungen frei von der Versicherungspflicht und sind daher nicht in den Nachweisungen dieser Veröffentlichung enthalten.

Ab dem 1.1.1991 waren in den neuen Bundesländern und Berlin-Ost folgende Beträge für die Abgrenzung geringfügiger Tätigkeiten nach dem Entgelt-Kriterium des § 8 SGB IV maßgebend:

Zeitraum	Versicherungsfreier Betrag
1.1.1991 - 30.6.1991	220 DM
1.7.1991 - 31.12.1991	250 DM
1.1.1992 - 31.12.1992	300 DM
1.1.1993 - 31.12.1993	390 DM
1.1.1994 - 31.12.1994	440 DM
1.1.1995 - 31.12.1995	470 DM
1.1.1996 - 31.12.1996	500 DM
1.1.1997 - 31.12.1997	520 DM
1.1.1998 - 31.12.1998	520 DM
1.1.1999 - 31.3.1999	530 DM
1.4.1999 - 31.12.2001	630 DM
1.1.2002 - 31.3.2003	325 EUR
ab 1.4.2003	400 EUR

Mehrfach Beschäftigte, die gleichzeitig zwei oder mehr versicherungspflichtigen Beschäftigungen nachgehen, werden, sofern eine Vollzeitbeschäftigung vorliegt, im Stichtagsmaterial nur nach den Merkmalen der Vollzeitbeschäftigung erfasst, ansonsten nach den Merkmalen der zuletzt aufgenommenen Beschäftigung.

Alter

Das Alter der Beschäftigten wird nach der Altersjahrmethode berechnet, d.h. bei jeder Auszählung wird das genaue Alter der Beschäftigten am Stichtag ermittelt.

Ausländer

Als Ausländer gelten alle Personen, die nicht Deutsche im Sinne des Artikels 116 Abs. 1 des Grundgesetzes sind. Dazu zählen auch die Staatenlosen und die Personen mit „ungeklärter“ Staatsangehörigkeit.

Auszubildende

Auszubildende sind Personen, die aufgrund eines Ausbildungsvertrages nach dem Berufsbildungsgesetz (BBiG) vom 25. März 2005 eine betriebliche Ausbildung in einem anerkannten Ausbildungsberuf durchlaufen (vgl. auch Vorbemerkungen, Abs.6).

Voll- und Teilzeitbeschäftigte

Die Unterscheidung der sozialversicherungspflichtig Beschäftigten nach Voll- und Teilzeitbeschäftigten richtet sich nach den von den Arbeitgebern in den Meldebelegen erteilten Angaben. Je nachdem, welche arbeitsvertraglich vereinbarte Wochenarbeitszeit einem Beschäftigungsverhältnis zu Grunde liegt, wird zwischen den folgenden Kategorien unterschieden:

- vollzeitbeschäftigt,
- teilzeitbeschäftigt mit einer Wochenarbeitszeit von weniger als 18 Stunden und
- teilzeitbeschäftigt mit einer Wochenarbeitszeit von 18 Stunden und mehr, jedoch nicht vollzeitbeschäftigt.

Bei der Darstellung der Ergebnisse in dieser Veröffentlichung werden die beiden Gruppen der Teilzeitbeschäftigten zusammengefasst.

Wirtschaftszweig

Der Wirtschaftszweig wird nach der „Klassifikation der Wirtschaftszweige, Ausgabe 2008“ (WZ 2008) verschlüsselt.

Mit Beginn des Jahres 2008 hat die Bundesagentur für Arbeit in der Beschäftigungsstatistik die „Klassifikation der Wirtschaftszweige, Ausgabe 2008“ (WZ 2008) eingeführt. Damit wurde die bis Ende 2007 gültige „Klassifikation der Wirtschaftszweige, Ausgabe 2003“ (WZ 2003) endgültig abgelöst.

Die Gliederung der WZ 2008 wurde unter Beteiligung von Datennutzern und -produzenten in Verwaltung, Wirtschaft, Forschung und Gesellschaft geschaffen. Sie berücksichtigt die Vorgaben der statistischen Systematik der Wirtschaftszweige in der Europäischen Gemeinschaft (NACE Rev. 2), die mit der Verordnung (EG) Nr. 1893/2006 des Europäischen Parlaments und des Rates vom 20. Dezember 2006 (ABl. EG Nr. L 393 S.1) veröffentlicht wurde.

Die Anwendung der WZ 2008 für statistische Zwecke ergibt sich aus Artikel 8 der o.g. Verordnung. Danach sind Statistiken, die sich auf vom 1. Januar 2008 an durchgeführte Wirtschaftstätigkeiten beziehen (Berichtsperiode), auf der Grundlage der NACE Rev. 2 (in Deutschland auf der Grundlage der WZ 2008) zu erstellen.

Die Ergebnisse der Beschäftigungsstatistik sind in wirtschaftsfachlicher Gliederung mit Ergebnissen aus anderen deutschen und europäischen Wirtschaftsstatistiken grundsätzlich vergleichbar.

Arbeitsort

Der Arbeitsort ist die Gemeinde, in der der Betrieb liegt, in dem die sozialversicherungspflichtig Beschäftigten beschäftigt sind. Der Arbeitsort des Beschäftigten wird über die in den Meldungen der Arbeitgeber zur Sozialversicherung angegebene Betriebsnummer festgestellt. Die zutreffende Regionalisierung der Beschäftigten nach dem Arbeitsort hängt daher direkt von der zutreffenden Verwendung aller vom Arbeitsamt zugeteilten Betriebsnummern ab. Gewisse Unschärfen in der Zuordnung der Beschäftigten zum Arbeitsort sind nicht auszuschließen.

Wohnort

Die Zuordnung der Beschäftigten zum Wohnort richtet sich nach den dem Arbeitgeber gegenüber abgegebenen melderechtlichen Verhältnissen. In einer eigenen Datei wird im Rahmen des Meldeverfahrens zur Sozialversicherung für jeden sozialversicherungspflichtig Beschäftigten die jeweils zuletzt übermittelte Wohnortangabe gespeichert. Eine Aktualisierung dieser Angabe erfolgt mit jeder Meldung, mindestens jedoch einmal im Jahr.

Die Meldevorschriften zur Sozialversicherung stellen nicht klar, welcher Wohnsitz vom Arbeitgeber zu melden ist (Erstwohnsitz oder Wohnsitz mit überwiegendem Aufenthalt). Dies kann in der Beschäftigtenstatistik zu Nachweis von „Fernpendlern“ zwischen gemeldetem Erstwohnsitz und Arbeitsort führen, obwohl der Beschäftigte am Zweitwohnsitz seiner Beschäftigung nachgeht, also faktisch nicht pendelt. Solche „Erfassungsschwächen“ hinsichtlich des Wohnortes betreffen jedoch immer nur einzelne Beschäftigte.

Pendler

Als Pendler gelten Beschäftigte, deren Wohnortgemeinde nicht mit dem gemeindebezogenen Sitz des Beschäftigungsbetriebes übereinstimmt. Zu einem bestimmten Stichtag werden die Beschäftigung anzeigenden Informationen aus dem Meldeverfahren zur Sozialversicherung von der Bundesagentur für Arbeit regional nach dem Arbeitsort über die Betriebsnummer und nach dem Wohnort über die Anschrift des Versicherten zugeordnet.

Sozialversicherungspflichtig Beschäftigte, die nicht am angegebenen Wohnort arbeiten, werden in der Ergebnisdarstellung auch als „Auspendler“, Beschäftigte, die nicht am Arbeitsort wohnen bzw. nicht am Arbeitsort gemeldet sind (mit Haupt- oder Nebenwohnsitz), als „Einpendler“ bezeichnet.

Die Angaben der Pendlereigenschaften in der vorliegenden Veröffentlichung beziehen sich auf die jeweilige Regionaleinheit (z.B. haben Auspendler aus Thüringen ihren Wohnort in Thüringen und ihren Arbeitsort außerhalb Thüringens; Einpendler in die Stadt Erfurt haben ihren Wohnort außerhalb der Stadt Erfurt und ihren Arbeitsort in der Stadt Erfurt).

Pendlersaldo

Der Pendlersaldo ist die Differenz zwischen Beschäftigten am Arbeitsort und Beschäftigten am Wohnort bzw. Einpendlern (einschließlich Fälle ohne Angabe des Wohnorts) und Auspendlern. Eine positive Differenz ist ein Einpendlerüberschuss, eine negative Differenz ein Auspendlerüberschuss.

Abkürzungen

Finanz- u. Versicherungsdienstleistg.

Finanz- und Versicherungsdienstleistungen

Freiberufl., wissenschaftl., techn. Dienstleistg.; sonst. wirtschaftl. Dienstleistg.

Freiberufliche, wissenschaftliche, technische Dienstleistungen; sonstige wirtschaftliche Dienstleistungen

Öff. Verwaltung, Verteidigung, Sozialvers.; Erzieh. u. Unterr.; Gesundh.- u. Sozialw.

Öffentliche Verwaltung, Verteidigung, Sozialversicherung; Erziehung und Unterricht; Gesundheits- und Sozialwesen

Kunst, Unterhaltung und Erholung; sonst. Dienstleistg.; Priv. Haushalte; Exterr. Org.

Kunst, Unterhaltung und Erholung; sonstige Dienstleistungen; Private Haushalte; Exterritoriale Organisationen

WZ 2008

Klassifikation der Wirtschaftszweige, Ausgabe 2008

Von der Meldung des Arbeitgebers zur Statistik

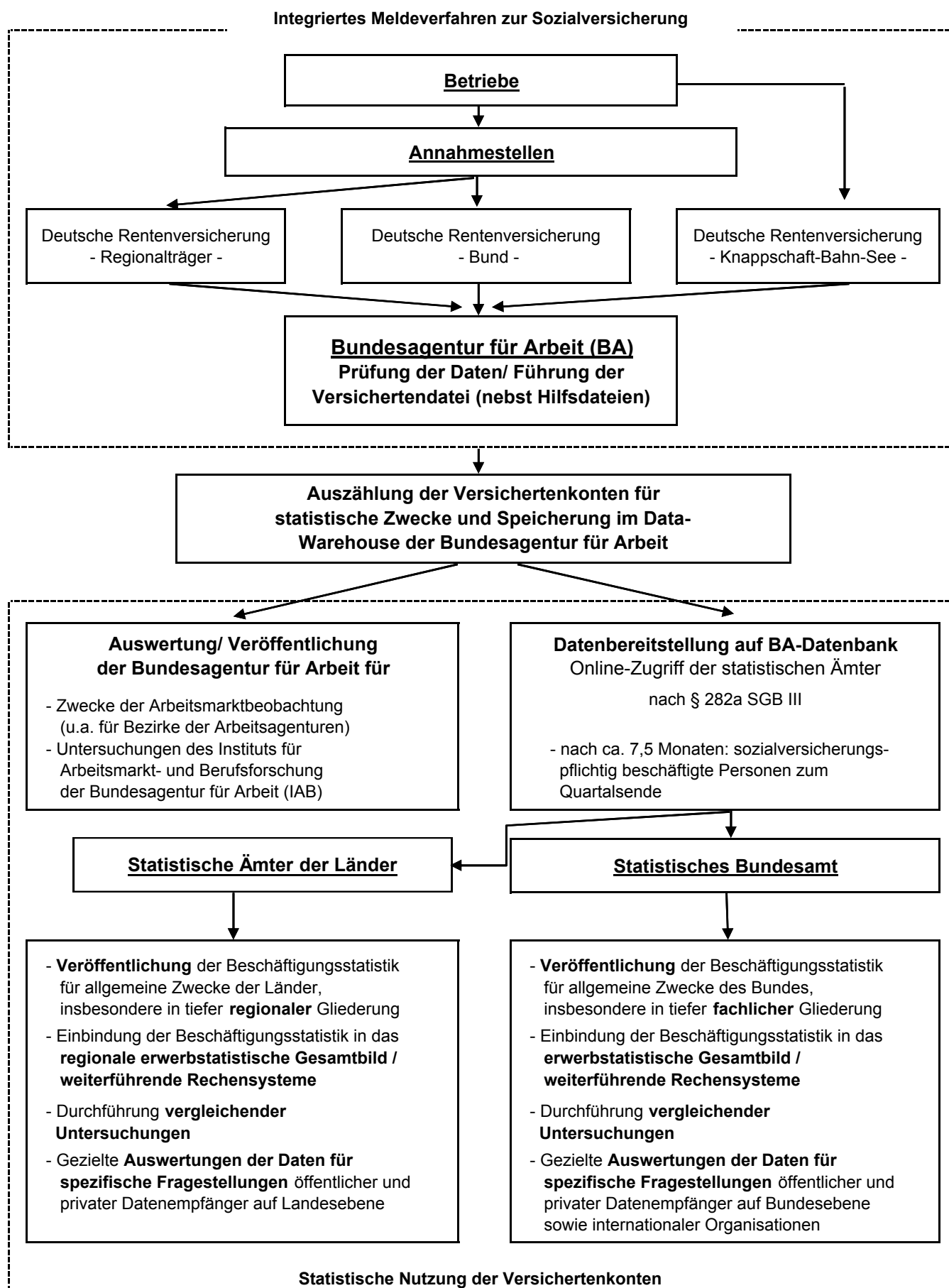

1. Ein- und Auspendler am 30.6.2010 nach Kreisen Thüringens - sozialversicherungspflichtig Beschäftigte -

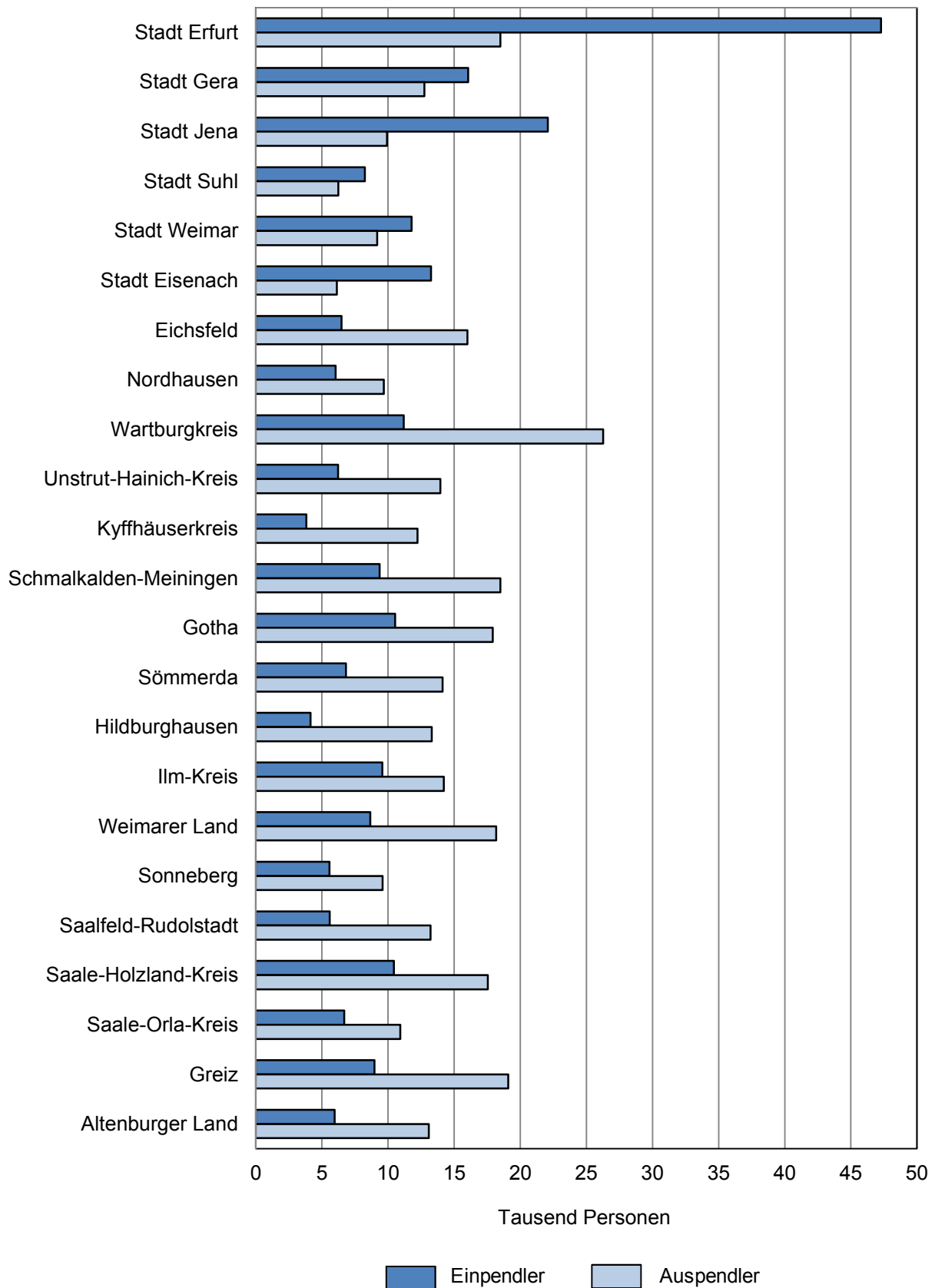

**2. Einpendler nach Thüringen und Auspendler aus Thüringen
am 30.6.2010 nach Bundesländern
- sozialversicherungspflichtig Beschäftigte -**

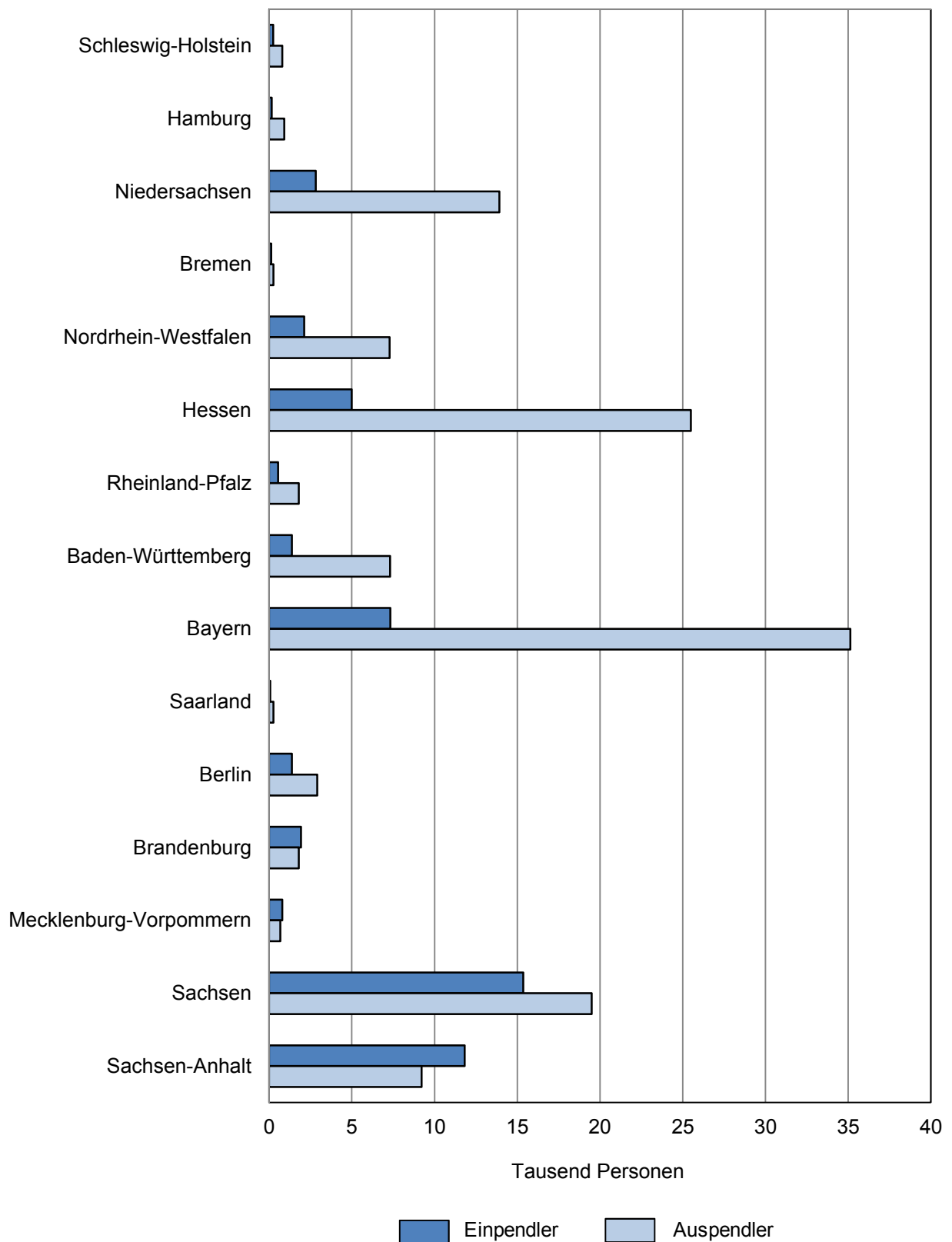

**3. Einpendler nach Thüringen am 30.6.2010 nach Geschlecht
und Bundesländern
- sozialversicherungspflichtig Beschäftigte -**

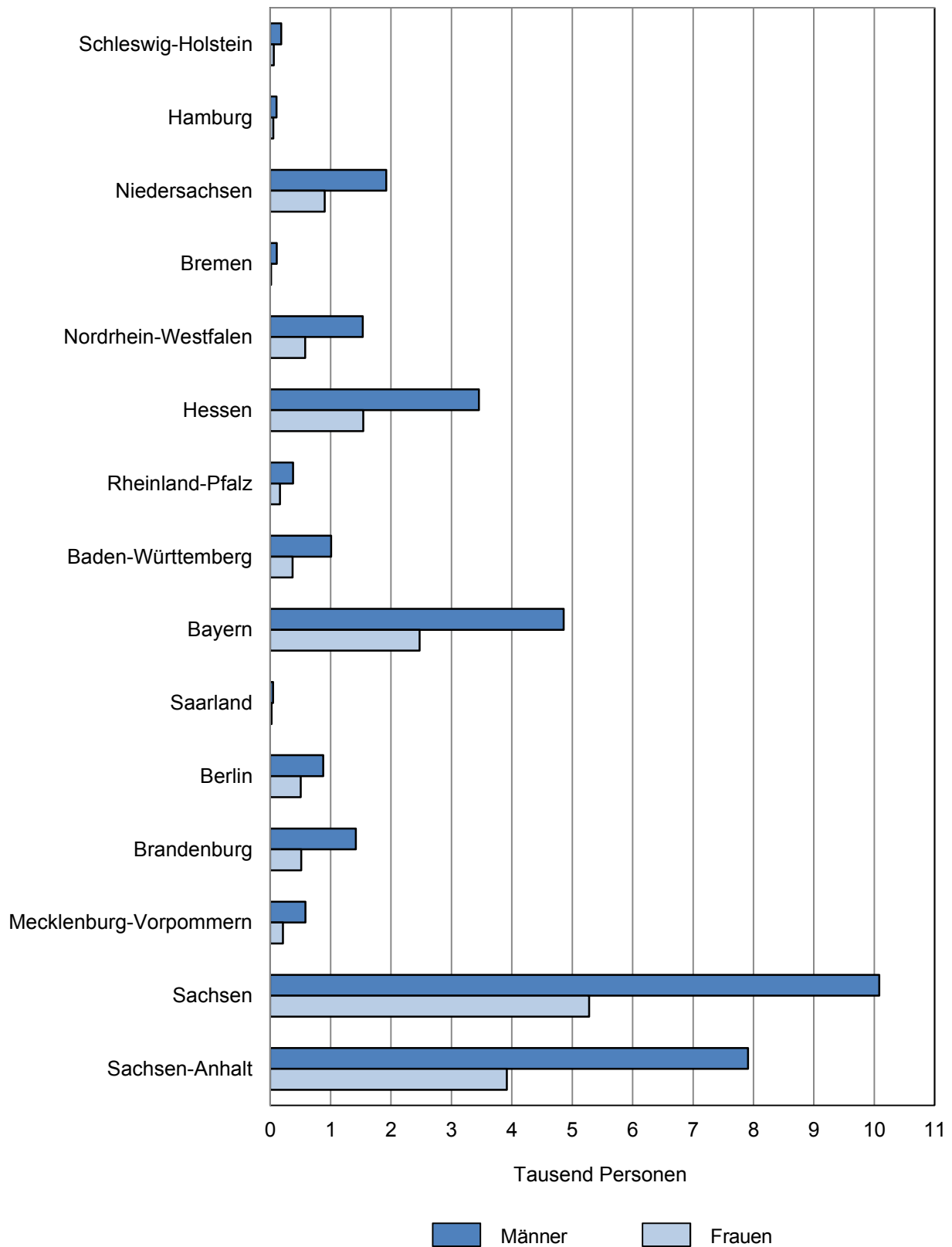

**4. Auspendler aus Thüringen am 30.6.2010 nach Geschlecht
und Bundesländern
- sozialversicherungspflichtig Beschäftigte -**

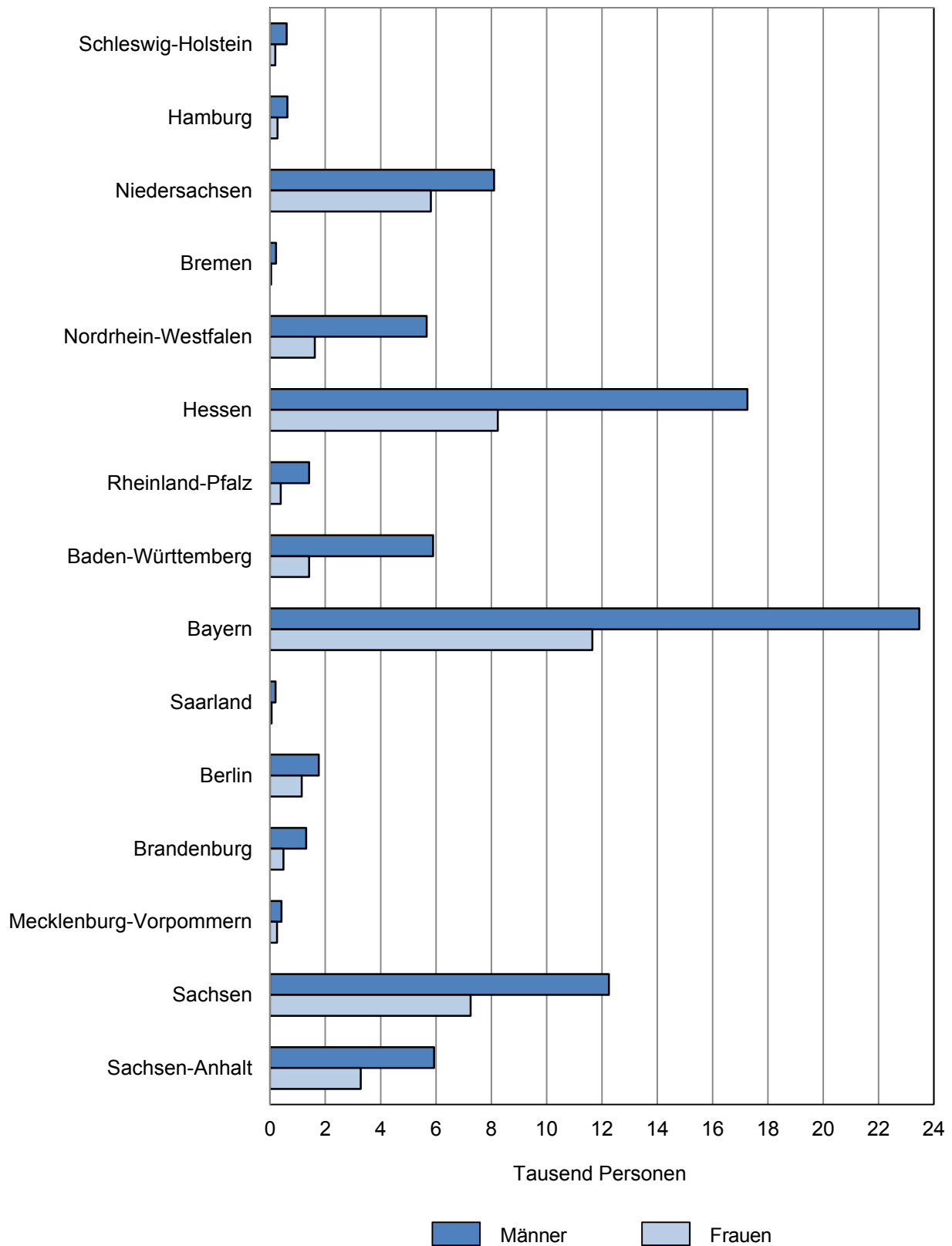

1. Sozialversicherungspflichtig Beschäftigte am Wohnort am 30.6.2010 nach Strukturmerkmalen und Lage des Arbeitsortes
1.1 Thüringen insgesamt

Wohnort — Merkmal	Insgesamt	Davon mit Arbeitsort		
		innerhalb desselben Kreises	in einem anderen Kreis Thüringens	in einem anderen Bundesland
Thüringen	813 823	493 250	193 308	127 265
dar. Auszubildende	38 454	22 873	10 600	4 981
nach dem Geschlecht				
Männlich	430 836	239 516	106 184	85 136
Weiblich	382 987	253 734	87 124	42 129
nach Altersgruppen				
Alter von... bis unter ... Jahren				
unter 20	17 347	10 714	4 562	2 071
20 bis 30	154 782	86 565	40 217	28 000
30 bis 40	162 432	92 548	41 083	28 801
40 bis 65	477 085	301 941	107 040	68 104
65 und mehr	2 177	1 482	406	289
nach Staatsangehörigkeit				
Deutsche Beschäftigte	806 968	488 641	192 140	126 187
Ausländische Beschäftigte ¹⁾	6 785	4 568	1 153	1 064
darunter aus EU-Ländern	2 706	1 917	430	359
nach Vollzeit-/Teilzeitbeschäftigung				
Vollzeitbeschäftigte	674 639	395 990	164 562	114 087
Teilzeitbeschäftigte	138 739	97 003	28 634	13 102
mit weniger als 18 Wochenstunden	12 574	8 328	2 587	1 659
mit 18 Wochenstunden und mehr	126 165	88 675	26 047	11 443
nach zusammengefassten Wirtschaftsabschnitten ^{2) 3)}				
Land- u. Forstwirtschaft, Fischerei (A)	16 132	13 264	2 213	655
Produzierendes Gewerbe (B-F)	275 952	168 747	59 963	47 242
Produzierendes Gewerbe ohne Baugewerbe (B-E)	207 059	129 247	45 282	32 530
Verarbeitendes Gewerbe (C)	189 382	119 167	41 047	29 168
Baugewerbe (F)	68 893	39 500	14 681	14 712
Dienstleistungsbereiche (G-U)	521 651	311 201	131 085	79 365
Handel, Verkehr, Gastgewerbe (G-I)	169 446	96 285	38 915	34 246
Information und Kommunikation (J)	13 900	6 121	4 572	3 207
Finanz- u. Versicherungsdienstleistg. (K)	16 095	8 230	4 854	3 011
Grundstücks- und Wohnungswesen (L)	5 784	3 931	1 116	737
Freiberufl., wissenschaftl., techn. Dienst- leistg.; sonst. wirtschaftl. Dienstleistg. (M-N)	90 557	41 420	29 711	19 426
Öff. Verwaltung, Verteidigung, Sozialvers.;				
Erzieh. u. Unterr.; Gesundh.- u. Sozialw. (O-Q)	194 173	134 630	43 792	15 751
Kunst, Unterhaltung und Erholung; sonst.				
Dienstleistg.; Priv. Haushalte; Exterr. Org. (R-U)	31 696	20 584	8 125	2 987

1) ohne „Staatenlos“ bzw. „Personen mit ungeklärter Staatsangehörigkeit“ -

2) Klassifikation der Wirtschaftszweige, Ausgabe 2008 (WZ 2008) - 3) ohne Fälle „ohne Angabe“

**1. Sozialversicherungspflichtig Beschäftigte am Wohnort am 30.6.2010 nach Strukturmerkmalen
und Lage des Arbeitsortes
1.2 Stadt Erfurt**

Wohnort — Merkmal	Insgesamt	Davon mit Arbeitsort		
		innerhalb desselben Kreises	in einem anderen Kreis Thüringens	in einem anderen Bundesland
Stadt Erfurt	69 516	51 014	11 909	6 593
dar. Auszubildende	3 255	2 524	535	196
nach dem Geschlecht				
Männlich	34 599	22 720	7 379	4 500
Weiblich	34 917	28 294	4 530	2 093
nach Altersgruppen				
Alter von... bis unter ... Jahren				
unter 20	1 111	888	174	49
20 bis 30	14 002	9 972	2 675	1 355
30 bis 40	15 337	10 523	3 204	1 610
40 bis 65	38 770	29 412	5 811	3 547
65 und mehr	296	219	45	32
nach Staatsangehörigkeit				
Deutsche Beschäftigte	68 169	50 069	11 699	6 401
Ausländische Beschäftigte ¹⁾	1 341	941	209	191
darunter aus EU-Ländern	562	451	67	44
nach Vollzeit-/Teilzeitbeschäftigung				
Vollzeitbeschäftigte	57 239	40 893	10 394	5 952
Teilzeitbeschäftigte	12 226	10 087	1 513	626
mit weniger als 18 Wochenstunden	1 273	1 030	133	110
mit 18 Wochenstunden und mehr	10 953	9 057	1 380	516
nach zusammengefassten Wirtschaftsabschnitten ^{2) 3)}				
Land- u. Forstwirtschaft, Fischerei (A)	515	322	186	7
Produzierendes Gewerbe (B-F)	13 781	8 081	4 167	1 533
Produzierendes Gewerbe ohne Baugewerbe (B-E)	9 997	5 866	3 182	949
Verarbeitendes Gewerbe (C)	8 644	4 739	3 037	868
Baugewerbe (F)	3 784	2 215	985	584
Dienstleistungsbereiche (G-U)	55 220	42 611	7 556	5 053
Handel, Verkehr, Gastgewerbe (G-I)	15 793	11 406	2 608	1 779
Information und Kommunikation (J)	3 407	2 644	261	502
Finanz- u. Versicherungsdienstleistg. (K)	1 818	1 350	225	243
Grundstücks- und Wohnungswesen (L)	805	653	62	90
Freiberufl., wissenschaftl., techn. Dienst- leistg.; sonst. wirtschaftl. Dienstleistg. (M-N)	10 819	7 817	1 394	1 608
Öff. Verwaltung, Verteidigung, Sozialvers.;				
Erzieh. u. Unterr.; Gesundh.- u. Sozialw. (O-Q)	17 938	14 782	2 583	573
Kunst, Unterhaltung und Erholung; sonst.				
Dienstleistg.; Priv. Haushalte; Exterr. Org. (R-U)	4 640	3 959	423	258

1) ohne „Staatenlos“ bzw. „Personen mit ungeklärter Staatsangehörigkeit“ -

2) Klassifikation der Wirtschaftszweige, Ausgabe 2008 (WZ 2008) - 3) ohne Fälle „ohne Angabe“

1. Sozialversicherungspflichtig Beschäftigte am Wohnort am 30.6.2010 nach Strukturmerkmalen und Lage des Arbeitsortes
1.3 Stadt Gera

Wohnort — Merkmal	Insgesamt	Davon mit Arbeitsort		
		innerhalb desselben Kreises	in einem anderen Kreis Thüringens	in einem anderen Bundesland
Stadt Gera	32 597	19 842	8 038	4 717
dar. Auszubildende	1 604	1 065	370	169
nach dem Geschlecht				
Männlich	16 577	8 163	5 067	3 347
Weiblich	16 020	11 679	2 971	1 370
nach Altersgruppen				
Alter von... bis unter ... Jahren				
unter 20	480	333	107	40
20 bis 30	6 010	3 571	1 534	905
30 bis 40	5 861	3 388	1 549	924
40 bis 65	20 134	12 475	4 832	2 827
65 und mehr	112	75	16	21
nach Staatsangehörigkeit				
Deutsche Beschäftigte	32 268	19 643	7 971	4 654
Ausländische Beschäftigte ¹⁾	325	195	67	63
darunter aus EU-Ländern	103	71	15	17
nach Vollzeit-/Teilzeitbeschäftigung				
Vollzeitbeschäftigte	26 358	14 915	7 116	4 327
Teilzeitbeschäftigte	6 216	4 918	914	384
mit weniger als 18 Wochenstunden	448	275	96	77
mit 18 Wochenstunden und mehr	5 768	4 643	818	307
nach zusammengefassten Wirtschaftsabschnitten ^{2) 3)}				
Land- u. Forstwirtschaft, Fischerei (A)	183	70	107	6
Produzierendes Gewerbe (B-F)	8 556	3 726	3 228	1 602
Produzierendes Gewerbe ohne Baugewerbe (B-E)	6 047	2 744	2 294	1 009
Verarbeitendes Gewerbe (C)	5 200	2 286	2 117	797
Baugewerbe (F)	2 509	982	934	593
Dienstleistungsbereiche (G-U)	23 856	16 045	4 703	3 108
Handel, Verkehr, Gastgewerbe (G-I)	7 465	4 450	1 815	1 200
Information und Kommunikation (J)	697	283	244	170
Finanz- u. Versicherungsdienstleistg. (K)	682	474	87	121
Grundstücks- und Wohnungswesen (L)	515	380	46	89
Freiberufl., wissenschaftl., techn. Dienst- leistg.; sonst. wirtschaftl. Dienstleistg. (M-N)	4 355	2 573	832	950
Öff. Verwaltung, Verteidigung, Sozialvers.;				
Erzieh. u. Unterr.; Gesundh.- u. Sozialw. (O-Q)	8 757	6 835	1 470	452
Kunst, Unterhaltung und Erholung; sonst.				
Dienstleistg.; Priv. Haushalte; Exterr. Org. (R-U)	1 385	1 050	209	126

1) ohne „Staatenlos“ bzw. „Personen mit ungeklärter Staatsangehörigkeit“ -

2) Klassifikation der Wirtschaftszweige, Ausgabe 2008 (WZ 2008) - 3) ohne Fälle „ohne Angabe“

1. Sozialversicherungspflichtig Beschäftigte am Wohnort am 30.6.2010 nach Strukturmerkmalen und Lage des Arbeitsortes
1.4 Stadt Jena

Wohnort — Merkmal	Insgesamt	Davon mit Arbeitsort		
		innerhalb desselben Kreises	in einem anderen Kreis Thüringens	in einem anderen Bundesland
Stadt Jena	36 161	26 241	7 061	2 859
dar. Auszubildende	1 456	1 044	337	75
nach dem Geschlecht				
Männlich	18 152	12 163	4 095	1 894
Weiblich	18 009	14 078	2 966	965
nach Altersgruppen				
Alter von... bis unter ... Jahren				
unter 20	429	315	100	14
20 bis 30	7 778	5 469	1 590	719
30 bis 40	8 834	6 181	1 864	789
40 bis 65	18 976	14 181	3 477	1 318
65 und mehr	144	95	30	19
nach Staatsangehörigkeit				
Deutsche Beschäftigte	35 342	25 588	6 980	2 774
Ausländische Beschäftigte ¹⁾	813	647	81	85
darunter aus EU-Ländern	299	244	31	24
nach Vollzeit-/Teilzeitbeschäftigung				
Vollzeitbeschäftigte	29 045	20 646	5 948	2 451
Teilzeitbeschäftigte	7 084	5 569	1 110	405
mit weniger als 18 Wochenstunden	809	581	133	95
mit 18 Wochenstunden und mehr	6 275	4 988	977	310
nach zusammengefassten Wirtschaftsabschnitten ^{2) 3)}				
Land- u. Forstwirtschaft, Fischerei (A)	105	22	76	7
Produzierendes Gewerbe (B-F)	8 643	5 862	2 113	668
Produzierendes Gewerbe ohne Baugewerbe (B-E)	7 182	5 014	1 675	493
Verarbeitendes Gewerbe (C)	6 542	4 622	1 460	460
Baugewerbe (F)	1 461	848	438	175
Dienstleistungsbereiche (G-U)	27 403	20 347	4 872	2 184
Handel, Verkehr, Gastgewerbe (G-I)	5 734	3 840	1 261	633
Information und Kommunikation (J)	841	488	199	154
Finanz- u. Versicherungsdienstleistg. (K)	593	383	133	77
Grundstücks- und Wohnungswesen (L)	341	291	29	21
Freiberufl., wissenschaftl., techn. Dienst- leistg.; sonst. wirtschaftl. Dienstleistg. (M-N)	5 547	3 896	1 006	645
Öff. Verwaltung, Verteidigung, Sozialvers.;				
Erzieh. u. Unterr.; Gesundh.- u. Sozialw. (O-Q)	12 544	10 100	1 940	504
Kunst, Unterhaltung und Erholung; sonst.				
Dienstleistg.; Priv. Haushalte; Exterr. Org. (R-U)	1 803	1 349	304	150

1) ohne „Staatenlos“ bzw. „Personen mit ungeklärter Staatsangehörigkeit“ -

2) Klassifikation der Wirtschaftszweige, Ausgabe 2008 (WZ 2008) - 3) ohne Fälle „ohne Angabe“

1. Sozialversicherungspflichtig Beschäftigte am Wohnort am 30.6.2010 nach Strukturmerkmalen und Lage des Arbeitsortes
1.5 Stadt Suhl

Wohnort — Merkmal	Insgesamt	Davon mit Arbeitsort		
		innerhalb desselben Kreises	in einem anderen Kreis Thüringens	in einem anderen Bundesland
Stadt Suhl	13 552	7 311	4 729	1 512
dar. Auszubildende	633	263	304	66
nach dem Geschlecht				
Männlich	6 822	2 929	2 768	1 125
Weiblich	6 730	4 382	1 961	387
nach Altersgruppen				
Alter von... bis unter ... Jahren				
unter 20	235	106	110	19
20 bis 30	2 280	1 068	882	330
30 bis 40	2 221	1 158	785	278
40 bis 65	8 748	4 939	2 937	872
65 und mehr	68	40	15	13
nach Staatsangehörigkeit				
Deutsche Beschäftigte	13 417	7 243	4 685	1 489
Ausländische Beschäftigte ¹⁾	133	68	44	21
darunter aus EU-Ländern	49	31	15	3
nach Vollzeit-/Teilzeitbeschäftigung				
Vollzeitbeschäftigte	11 114	5 684	4 049	1 381
Teilzeitbeschäftigte	2 394	1 589	678	127
mit weniger als 18 Wochenstunden	238	137	77	24
mit 18 Wochenstunden und mehr	2 156	1 452	601	103
nach zusammengefassten Wirtschaftsabschnitten ^{2) 3)}				
Land- u. Forstwirtschaft, Fischerei (A)	38	.	.	-
Produzierendes Gewerbe (B-F)	3 596	.	.	403
Produzierendes Gewerbe ohne Baugewerbe (B-E)	2 792	1 210	1 328	254
Verarbeitendes Gewerbe (C)	2 534	1 081	1 212	241
Baugewerbe (F)	804	.	.	149
Dienstleistungsbereiche (G-U)	9 917	5 729	3 079	1 109
Handel, Verkehr, Gastgewerbe (G-I)	2 885	1 568	908	409
Information und Kommunikation (J)	385	221	97	67
Finanz- u. Versicherungsdienstleistg. (K)	343	190	103	50
Grundstücks- und Wohnungswesen (L)	129	102	19	8
Freiberufl., wissenschaftl., techn. Dienst- leistg.; sonst. wirtschaftl. Dienstleistg. (M-N)	1 577	666	556	355
Öff. Verwaltung, Verteidigung, Sozialvers.;				
Erzieh. u. Unterr.; Gesundh.- u. Sozialw. (O-Q)	4 048	2 649	1 214	185
Kunst, Unterhaltung und Erholung; sonst.				
Dienstleistg.; Priv. Haushalte; Exterr. Org. (R-U)	550	333	182	35

1) ohne „Staatenlos“ bzw. „Personen mit ungeklärter Staatsangehörigkeit“ -

2) Klassifikation der Wirtschaftszweige, Ausgabe 2008 (WZ 2008) - 3) ohne Fälle „ohne Angabe“

1. Sozialversicherungspflichtig Beschäftigte am Wohnort am 30.6.2010 nach Strukturmerkmalen und Lage des Arbeitsortes
1.6 Stadt Weimar

Wohnort — Merkmal	Insgesamt	Davon mit Arbeitsort		
		innerhalb desselben Kreises	in einem anderen Kreis Thüringens	in einem anderen Bundesland
Stadt Weimar	20 100	10 915	7 305	1 880
dar. Auszubildende	940	548	337	55
nach dem Geschlecht				
Männlich	9 816	4 325	4 152	1 339
Weiblich	10 284	6 590	3 153	541
nach Altersgruppen				
Alter von... bis unter ... Jahren				
unter 20	316	180	117	19
20 bis 30	3 933	1 977	1 559	397
30 bis 40	4 726	2 382	1 861	483
40 bis 65	11 032	6 316	3 744	972
65 und mehr	93	60	24	9
nach Staatsangehörigkeit				
Deutsche Beschäftigte	19 631	10 666	7 177	1 788
Ausländische Beschäftigte ¹⁾	467	249	128	90
darunter aus EU-Ländern	212	89	68	55
nach Vollzeit-/Teilzeitbeschäftigung				
Vollzeitbeschäftigte	16 270	8 397	6 174	1 699
Teilzeitbeschäftigte	3 806	2 508	1 125	173
mit weniger als 18 Wochenstunden	467	299	121	47
mit 18 Wochenstunden und mehr	3 339	2 209	1 004	126
nach zusammengefassten Wirtschaftsabschnitten ^{2) 3)}				
Land- u. Forstwirtschaft, Fischerei (A)	86	.	.	6
Produzierendes Gewerbe (B-F)	3 786	.	.	518
Produzierendes Gewerbe ohne Baugewerbe (B-E)	2 552	920	1 287	345
Verarbeitendes Gewerbe (C)	2 294	811	1 160	323
Baugewerbe (F)	1 234	.	.	173
Dienstleistungsbereiche (G-U)	16 228	9 497	5 375	1 356
Handel, Verkehr, Gastgewerbe (G-I)	4 208	2 265	1 442	501
Information und Kommunikation (J)	561	170	262	129
Finanz- u. Versicherungsdienstleistg. (K)	412	163	193	56
Grundstücks- und Wohnungswesen (L)	181	129	35	17
Freiberufl., wissenschaftl., techn. Dienst- leistg.; sonst. wirtschaftl. Dienstleistg. (M-N)	2 860	1 350	1 150	360
Öff. Verwaltung, Verteidigung, Sozialvers.;				
Erzieh. u. Unterr.; Gesundh.- u. Sozialw. (O-Q)	6 302	4 112	1 981	209
Kunst, Unterhaltung und Erholung; sonst.				
Dienstleistg.; Priv. Haushalte; Exterr. Org. (R-U)	1 704	1 308	312	84

1) ohne „Staatenlos“ bzw. „Personen mit ungeklärter Staatsangehörigkeit“ -

2) Klassifikation der Wirtschaftszweige, Ausgabe 2008 (WZ 2008) - 3) ohne Fälle „ohne Angabe“

1. Sozialversicherungspflichtig Beschäftigte am Wohnort am 30.6.2010 nach Strukturmerkmalen und Lage des Arbeitsortes
1.7 Stadt Eisenach

Wohnort — Merkmal	Insgesamt	Davon mit Arbeitsort		
		innerhalb desselben Kreises	in einem anderen Kreis Thüringens	in einem anderen Bundesland
Stadt Eisenach	14 940	8 814	4 512	1 614
dar. Auszubildende	624	312	258	54
nach dem Geschlecht				
Männlich	7 961	4 226	2 677	1 058
Weiblich	6 979	4 588	1 835	556
nach Altersgruppen				
Alter von... bis unter ... Jahren				
unter 20	251	139	.	.
20 bis 30	2 974	1 586	1 034	354
30 bis 40	3 105	1 750	997	358
40 bis 65	8 559	5 304	2 376	879
65 und mehr	51	35	.	.
nach Staatsangehörigkeit				
Deutsche Beschäftigte	14 702	8 671	4 450	1 581
Ausländische Beschäftigte ¹⁾	236	141	62	33
darunter aus EU-Ländern	84	58	21	5
nach Vollzeit-/Teilzeitbeschäftigung				
Vollzeitbeschäftigte	12 561	7 062	4 047	1 452
Teilzeitbeschäftigte	2 376	1 751	464	161
mit weniger als 18 Wochenstunden	268	176	68	24
mit 18 Wochenstunden und mehr	2 108	1 575	396	137
nach zusammengefassten Wirtschaftsabschnitten ^{2) 3)}				
Land- u. Forstwirtschaft, Fischerei (A)	60	27	29	4
Produzierendes Gewerbe (B-F)	5 342	2 674	2 248	420
Produzierendes Gewerbe ohne Baugewerbe (B-E)	4 744	2 394	2 064	286
Verarbeitendes Gewerbe (C)	4 576	2 299	2 009	268
Baugewerbe (F)	598	280	184	134
Dienstleistungsbereiche (G-U)	9 538	6 113	2 235	1 190
Handel, Verkehr, Gastgewerbe (G-I)	3 250	2 039	704	507
Information und Kommunikation (J)	200	86	63	51
Finanz- u. Versicherungsdienstleistg. (K)	256	144	75	37
Grundstücks- und Wohnungswesen (L)	121	95	14	12
Freiberufl., wissenschaftl., techn. Dienst- leistg.; sonst. wirtschaftl. Dienstleistg. (M-N)	1 978	1 197	484	297
Öff. Verwaltung, Verteidigung, Sozialvers.;				
Erzieh. u. Unterr.; Gesundh.- u. Sozialw. (O-Q)	3 076	2 098	785	193
Kunst, Unterhaltung und Erholung; sonst.				
Dienstleistg.; Priv. Haushalte; Exterr. Org. (R-U)	657	454	110	93

1) ohne „Staatenlos“ bzw. „Personen mit ungeklärter Staatsangehörigkeit“ -

2) Klassifikation der Wirtschaftszweige, Ausgabe 2008 (WZ 2008) - 3) ohne Fälle „ohne Angabe“

1. Sozialversicherungspflichtig Beschäftigte am Wohnort am 30.6.2010 nach Strukturmerkmalen und Lage des Arbeitsortes
1.8 Landkreis Eichsfeld

Wohnort — Merkmal	Insgesamt	Davon mit Arbeitsort		
		innerhalb desselben Kreises	in einem anderen Kreis Thüringens	in einem anderen Bundesland
Eichsfeld	41 149	25 137	3 380	12 632
dar. Auszubildende	2 174	1 357	183	634
nach dem Geschlecht				
Männlich	22 677	13 559	1 888	7 230
Weiblich	18 472	11 578	1 492	5 402
nach Altersgruppen				
Alter von... bis unter ... Jahren				
unter 20	1 136	777	81	278
20 bis 30	8 976	4 799	849	3 328
30 bis 40	8 529	4 656	732	3 141
40 bis 65	22 440	14 852	1 714	5 874
65 und mehr	68	53	4	11
nach Staatsangehörigkeit				
Deutsche Beschäftigte	40 977	25 021	3 364	12 592
Ausländische Beschäftigte ¹⁾	165	113	14	38
darunter aus EU-Ländern	50	31	3	16
nach Vollzeit-/Teilzeitbeschäftigung				
Vollzeitbeschäftigte	33 126	19 734	2 755	10 637
Teilzeitbeschäftigte	7 987	5 373	625	1 989
mit weniger als 18 Wochenstunden	755	451	63	241
mit 18 Wochenstunden und mehr	7 232	4 922	562	1 748
nach zusammengefassten Wirtschaftsabschnitten ^{2) 3)}				
Land- u. Forstwirtschaft, Fischerei (A)	798	685	39	74
Produzierendes Gewerbe (B-F)	16 173	10 838	992	4 343
Produzierendes Gewerbe ohne Baugewerbe (B-E)	11 032	7 617	606	2 809
Verarbeitendes Gewerbe (C)	10 479	7 291	529	2 659
Baugewerbe (F)	5 141	3 221	386	1 534
Dienstleistungsbereiche (G-U)	24 178	13 614	2 349	8 215
Handel, Verkehr, Gastgewerbe (G-I)	8 364	4 510	602	3 252
Information und Kommunikation (J)	305	56	38	211
Finanz- u. Versicherungsdienstleistg. (K)	706	387	107	212
Grundstücks- und Wohnungswesen (L)	228	169	9	50
Freiberufl., wissenschaftl., techn. Dienst- leistg.; sonst. wirtschaftl. Dienstleistg. (M-N)	3 497	1 466	483	1 548
Öff. Verwaltung, Verteidigung, Sozialvers.;				
Erzieh. u. Unterr.; Gesundheits- u. Sozialw. (O-Q)	9 621	6 070	906	2 645
Kunst, Unterhaltung und Erholung; sonst.				
Dienstleistg.; Priv. Haushalte; Exterr. Org. (R-U)	1 457	956	204	297

1) ohne „Staatenlos“ bzw. „Personen mit ungeklärter Staatsangehörigkeit“ -

2) Klassifikation der Wirtschaftszweige, Ausgabe 2008 (WZ 2008) - 3) ohne Fälle „ohne Angabe“

1. Sozialversicherungspflichtig Beschäftigte am Wohnort am 30.6.2010 nach Strukturmerkmalen und Lage des Arbeitsortes
1.9 Landkreis Nordhausen

Wohnort — Merkmal	Insgesamt	Davon mit Arbeitsort		
		innerhalb desselben Kreises	in einem anderen Kreis Thüringens	in einem anderen Bundesland
Nordhausen	30 624	20 936	3 931	5 757
dar. Auszubildende	1 536	1 078	196	262
nach dem Geschlecht				
Männlich	16 465	10 311	2 366	3 788
Weiblich	14 159	10 625	1 565	1 969
nach Altersgruppen				
Alter von... bis unter ... Jahren				
unter 20	726	529	82	115
20 bis 30	5 660	3 574	782	1 304
30 bis 40	5 935	3 941	765	1 229
40 bis 65	18 238	12 844	2 297	3 097
65 und mehr	65	48	5	12
nach Staatsangehörigkeit				
Deutsche Beschäftigte	30 403	20 771	3 919	5 713
Ausländische Beschäftigte ¹⁾	220	164	12	44
darunter aus EU-Ländern	102	88	4	10
nach Vollzeit-/Teilzeitbeschäftigung				
Vollzeitbeschäftigte	25 054	16 567	3 350	5 137
Teilzeitbeschäftigte	5 561	4 364	579	618
mit weniger als 18 Wochenstunden	449	324	67	58
mit 18 Wochenstunden und mehr	5 112	4 040	512	560
nach zusammengefassten Wirtschaftsabschnitten ^{2) 3)}				
Land- u. Forstwirtschaft, Fischerei (A)	604	538	36	30
Produzierendes Gewerbe (B-F)	9 777	6 322	1 370	2 085
Produzierendes Gewerbe ohne Baugewerbe (B-E)	6 444	3 972	951	1 521
Verarbeitendes Gewerbe (C)	5 739	3 477	830	1 432
Baugewerbe (F)	3 333	2 350	419	564
Dienstleistungsbereiche (G-U)	20 243	14 076	2 525	3 642
Handel, Verkehr, Gastgewerbe (G-I)	6 519	4 232	713	1 574
Information und Kommunikation (J)	251	101	51	99
Finanz- u. Versicherungsdienstleistg. (K)	500	386	48	66
Grundstücks- und Wohnungswesen (L)	193	168	11	14
Freiberufl., wissenschaftl., techn. Dienst- leistg.; sonst. wirtschaftl. Dienstleistg. (M-N)	2 744	1 405	591	748
Öff. Verwaltung, Verteidigung, Sozialvers.;				
Erzieh. u. Unterr.; Gesundh.- u. Sozialw. (O-Q)	8 821	6 851	921	1 049
Kunst, Unterhaltung und Erholung; sonst.				
Dienstleistg.; Priv. Haushalte; Exterr. Org. (R-U)	1 215	933	190	92

1) ohne „Staatenlos“ bzw. „Personen mit ungeklärter Staatsangehörigkeit“ -

2) Klassifikation der Wirtschaftszweige, Ausgabe 2008 (WZ 2008) - 3) ohne Fälle „ohne Angabe“

1. Sozialversicherungspflichtig Beschäftigte am Wohnort am 30.6.2010 nach Strukturmerkmalen und Lage des Arbeitsortes
1.10 Landkreis Wartburgkreis

Wohnort — Merkmal	Insgesamt	Davon mit Arbeitsort		
		innerhalb desselben Kreises	in einem anderen Kreis Thüringens	in einem anderen Bundesland
Wartburgkreis	52 830	26 560	13 455	12 815
dar. Auszubildende	2 490	1 273	680	537
nach dem Geschlecht				
Männlich	29 378	13 939	7 087	8 352
Weiblich	23 452	12 621	6 368	4 463
nach Altersgruppen				
Alter von... bis unter ... Jahren				
unter 20	1 365	722	342	301
20 bis 30	10 373	4 591	2 717	3 065
30 bis 40	10 569	4 987	2 707	2 875
40 bis 65	30 409	16 189	7 670	6 550
65 und mehr	114	71	19	24
nach Staatsangehörigkeit				
Deutsche Beschäftigte	52 606	26 405	13 425	12 776
Ausländische Beschäftigte ¹⁾	221	152	30	39
darunter aus EU-Ländern	96	72	12	12
nach Vollzeit-/Teilzeitbeschäftigung				
Vollzeitbeschäftigte	44 408	21 866	11 171	11 371
Teilzeitbeschäftigte	8 408	4 689	2 279	1 440
mit weniger als 18 Wochenstunden	730	418	165	147
mit 18 Wochenstunden und mehr	7 678	4 271	2 114	1 293
nach zusammengefassten Wirtschaftsabschnitten ^{2) 3)}				
Land- u. Forstwirtschaft, Fischerei (A)	1 123	972	99	52
Produzierendes Gewerbe (B-F)	22 176	12 206	4 765	5 205
Produzierendes Gewerbe ohne Baugewerbe (B-E)	17 736	10 065	4 023	3 648
Verarbeitendes Gewerbe (C)	15 443	8 925	3 791	2 727
Baugewerbe (F)	4 440	2 141	742	1 557
Dienstleistungsbereiche (G-U)	29 512	13 381	8 573	7 558
Handel, Verkehr, Gastgewerbe (G-I)	11 283	4 961	2 369	3 953
Information und Kommunikation (J)	425	93	172	160
Finanz- u. Versicherungsdienstleistg. (K)	926	318	371	237
Grundstücks- und Wohnungswesen (L)	239	105	85	49
Freiberufl., wissenschaftl., techn. Dienst- leistg.; sonst. wirtschaftl. Dienstleistg. (M-N)	4 982	1 459	2 122	1 401
Öff. Verwaltung, Verteidigung, Sozialvers.;				
Erzieh. u. Unterr.; Gesundh.- u. Sozialw. (O-Q)	10 423	5 868	3 005	1 550
Kunst, Unterhaltung und Erholung; sonst.				
Dienstleistg.; Priv. Haushalte; Exterr. Org. (R-U)	1 234	577	449	208

1) ohne „Staatenlos“ bzw. „Personen mit ungeklärter Staatsangehörigkeit“ -

2) Klassifikation der Wirtschaftszweige, Ausgabe 2008 (WZ 2008) - 3) ohne Fälle „ohne Angabe“

1. Sozialversicherungspflichtig Beschäftigte am Wohnort am 30.6.2010 nach Strukturmerkmalen und Lage des Arbeitsortes
1.11 Landkreis Unstrut-Hainich-Kreis

Wohnort — Merkmal	Insgesamt	Davon mit Arbeitsort		
		innerhalb desselben Kreises	in einem anderen Kreis Thüringens	in einem anderen Bundesland
Unstrut-Hainich-Kreis	39 096	25 146	9 206	4 744
dar. Auszubildende	1 973	1 196	525	252
nach dem Geschlecht				
Männlich	21 242	11 937	5 699	3 606
Weiblich	17 854	13 209	3 507	1 138
nach Altersgruppen				
Alter von... bis unter ... Jahren				
unter 20	924	577	239	108
20 bis 30	7 406	4 217	2 031	1 158
30 bis 40	7 852	4 813	2 026	1 013
40 bis 65	22 845	15 485	4 898	2 462
65 und mehr	69	54	12	3
nach Staatsangehörigkeit				
Deutsche Beschäftigte	38 939	25 029	9 187	4 723
Ausländische Beschäftigte ¹⁾	157	117	19	21
darunter aus EU-Ländern	59	46	6	7
nach Vollzeit-/Teilzeitbeschäftigung				
Vollzeitbeschäftigte	32 123	19 635	8 068	4 420
Teilzeitbeschäftigte	6 961	5 505	1 133	323
mit weniger als 18 Wochenstunden	618	457	106	55
mit 18 Wochenstunden und mehr	6 343	5 048	1 027	268
nach zusammengefassten Wirtschaftsabschnitten ^{2) 3)}				
Land- u. Forstwirtschaft, Fischerei (A)	1 191	1 064	95	32
Produzierendes Gewerbe (B-F)	13 577	8 304	3 462	1 811
Produzierendes Gewerbe ohne Baugewerbe (B-E)	9 319	5 899	2 507	913
Verarbeitendes Gewerbe (C)	8 614	5 527	2 285	802
Baugewerbe (F)	4 258	2 405	955	898
Dienstleistungsbereiche (G-U)	24 326	15 778	5 648	2 900
Handel, Verkehr, Gastgewerbe (G-I)	7 715	4 586	1 881	1 248
Information und Kommunikation (J)	429	146	177	106
Finanz- u. Versicherungsdienstleistg. (K)	730	478	174	78
Grundstücks- und Wohnungswesen (L)	218	163	34	21
Freiberufl., wissenschaftl., techn. Dienst- leistg.; sonst. wirtschaftl. Dienstleistg. (M-N)	3 992	1 673	1 533	786
Öff. Verwaltung, Verteidigung, Sozialvers.;				
Erzieh. u. Unterr.; Gesundh.- u. Sozialw. (O-Q)	9 740	7 647	1 540	553
Kunst, Unterhaltung und Erholung; sonst.				
Dienstleistg.; Priv. Haushalte; Exterr. Org. (R-U)	1 502	1 085	309	108

1) ohne „Staatenlos“ bzw. „Personen mit ungeklärter Staatsangehörigkeit“ -

2) Klassifikation der Wirtschaftszweige, Ausgabe 2008 (WZ 2008) - 3) ohne Fälle „ohne Angabe“

1. Sozialversicherungspflichtig Beschäftigte am Wohnort am 30.6.2010 nach Strukturmerkmalen und Lage des Arbeitsortes
1.12 Landkreis Kyffhäuserkreis

Wohnort — Merkmal	Insgesamt	Davon mit Arbeitsort		
		innerhalb desselben Kreises	in einem anderen Kreis Thüringens	in einem anderen Bundesland
Kyffhäuserkreis	27 615	15 389	7 147	5 079
dar. Auszubildende	1 536	795	497	244
nach dem Geschlecht				
Männlich	15 343	7 388	4 302	3 653
Weiblich	12 272	8 001	2 845	1 426
nach Altersgruppen				
Alter von... bis unter ... Jahren				
unter 20	712	375	237	100
20 bis 30	5 087	2 366	1 582	1 139
30 bis 40	5 280	2 707	1 490	1 083
40 bis 65	16 483	9 906	3 831	2 746
65 und mehr	53	35	7	11
nach Staatsangehörigkeit				
Deutsche Beschäftigte	27 482	15 318	7 118	5 046
Ausländische Beschäftigte ¹⁾	132	71	29	32
darunter aus EU-Ländern	51	30	10	11
nach Vollzeit-/Teilzeitbeschäftigung				
Vollzeitbeschäftigte	23 410	12 424	6 326	4 660
Teilzeitbeschäftigte	4 197	2 962	816	419
mit weniger als 18 Wochenstunden	363	279	51	33
mit 18 Wochenstunden und mehr	3 834	2 683	765	386
nach zusammengefassten Wirtschaftsabschnitten ^{2) 3)}				
Land- u. Forstwirtschaft, Fischerei (A)	925	714	148	63
Produzierendes Gewerbe (B-F)	9 300	5 250	2 308	1 742
Produzierendes Gewerbe ohne Baugewerbe (B-E)	6 421	3 687	1 688	1 046
Verarbeitendes Gewerbe (C)	5 920	3 402	1 587	931
Baugewerbe (F)	2 879	1 563	620	696
Dienstleistungsbereiche (G-U)	17 390	9 425	4 691	3 274
Handel, Verkehr, Gastgewerbe (G-I)	5 585	2 726	1 464	1 395
Information und Kommunikation (J)	242	32	124	86
Finanz- u. Versicherungsdienstleistg. (K)	546	294	174	78
Grundstücks- und Wohnungswesen (L)	195	140	30	25
Freiberufl., wissenschaftl., techn. Dienst- leistg.; sonst. wirtschaftl. Dienstleistg. (M-N)	3 055	972	1 213	870
Öff. Verwaltung, Verteidigung, Sozialvers.;				
Erzieh. u. Unterr.; Gesundh.- u. Sozialw. (O-Q)	6 508	4 482	1 318	708
Kunst, Unterhaltung und Erholung; sonst.				
Dienstleistg.; Priv. Haushalte; Exterr. Org. (R-U)	1 259	779	368	112

1) ohne „Staatenlos“ bzw. „Personen mit ungeklärter Staatsangehörigkeit“ -

2) Klassifikation der Wirtschaftszweige, Ausgabe 2008 (WZ 2008) - 3) ohne Fälle „ohne Angabe“

1. Sozialversicherungspflichtig Beschäftigte am Wohnort am 30.6.2010 nach Strukturmerkmalen und Lage des Arbeitsortes
1.13 Landkreis Schmalkalden-Meiningen

Wohnort — Merkmal	Insgesamt	Davon mit Arbeitsort		
		innerhalb desselben Kreises	in einem anderen Kreis Thüringens	in einem anderen Bundesland
Schmalkalden-Meiningen	49 633	31 137	10 579	7 917
dar. Auszubildende	2 322	1 445	596	281
nach dem Geschlecht				
Männlich	26 298	15 377	5 521	5 400
Weiblich	23 335	15 760	5 058	2 517
nach Altersgruppen				
Alter von... bis unter ... Jahren				
unter 20	1 179	779	279	121
20 bis 30	9 612	5 538	2 227	1 847
30 bis 40	9 539	5 619	2 059	1 861
40 bis 65	29 161	19 083	6 005	4 073
65 und mehr	142	118	9	15
nach Staatsangehörigkeit				
Deutsche Beschäftigte	49 375	30 958	10 537	7 880
Ausländische Beschäftigte ¹⁾	253	177	40	36
darunter aus EU-Ländern	104	83	13	8
nach Vollzeit-/Teilzeitbeschäftigung				
Vollzeitbeschäftigte	41 791	25 502	9 054	7 235
Teilzeitbeschäftigte	7 815	5 627	1 510	678
mit weniger als 18 Wochenstunden	690	474	124	92
mit 18 Wochenstunden und mehr	7 125	5 153	1 386	586
nach zusammengefassten Wirtschaftsabschnitten ^{2) 3)}				
Land- u. Forstwirtschaft, Fischerei (A)	837	687	130	20
Produzierendes Gewerbe (B-F)	19 853	13 505	3 249	3 099
Produzierendes Gewerbe ohne Baugewerbe (B-E)	15 370	10 915	2 510	1 945
Verarbeitendes Gewerbe (C)	14 264	10 285	2 167	1 812
Baugewerbe (F)	4 483	2 590	739	1 154
Dienstleistungsbereiche (G-U)	28 925	16 929	7 198	4 798
Handel, Verkehr, Gastgewerbe (G-I)	9 422	5 268	2 098	2 056
Information und Kommunikation (J)	531	129	266	136
Finanz- u. Versicherungsdienstleistg. (K)	962	473	324	165
Grundstücks- und Wohnungswesen (L)	186	126	42	18
Freiberufl., wissenschaftl., techn. Dienst- leistg.; sonst. wirtschaftl. Dienstleistg. (M-N)	4 817	2 181	1 466	1 170
Öff. Verwaltung, Verteidigung, Sozialvers.;				
Erzieh. u. Unterr.; Gesundh.- u. Sozialw. (O-Q)	11 103	7 492	2 572	1 039
Kunst, Unterhaltung und Erholung; sonst.				
Dienstleistg.; Priv. Haushalte; Exterr. Org. (R-U)	1 904	1 260	430	214

1) ohne „Staatenlos“ bzw. „Personen mit ungeklärter Staatsangehörigkeit“ -

2) Klassifikation der Wirtschaftszweige, Ausgabe 2008 (WZ 2008) - 3) ohne Fälle „ohne Angabe“

1. Sozialversicherungspflichtig Beschäftigte am Wohnort am 30.6.2010 nach Strukturmerkmalen und Lage des Arbeitsortes
1.14 Landkreis Gotha

Wohnort — Merkmal	Insgesamt	Davon mit Arbeitsort		
		innerhalb desselben Kreises	in einem anderen Kreis Thüringens	in einem anderen Bundesland
Gotha	51 994	34 085	13 662	4 247
dar. Auszubildende	2 292	1 513	611	168
nach dem Geschlecht				
Männlich	27 734	17 102	7 448	3 184
Weiblich	24 260	16 983	6 214	1 063
nach Altersgruppen				
Alter von... bis unter ... Jahren				
unter 20	1 111	785	270	56
20 bis 30	9 481	5 873	2 775	833
30 bis 40	10 028	6 203	2 908	917
40 bis 65	31 249	21 133	7 682	2 434
65 und mehr	125	91	27	7
nach Staatsangehörigkeit				
Deutsche Beschäftigte	51 604	33 803	13 588	4 213
Ausländische Beschäftigte ¹⁾	383	278	72	33
darunter aus EU-Ländern	143	107	27	9
nach Vollzeit-/Teilzeitbeschäftigung				
Vollzeitbeschäftigte	43 931	28 174	11 806	3 951
Teilzeitbeschäftigte	8 057	5 911	1 852	294
mit weniger als 18 Wochenstunden	680	449	188	43
mit 18 Wochenstunden und mehr	7 377	5 462	1 664	251
nach zusammengefassten Wirtschaftsabschnitten ^{2) 3)}				
Land- u. Forstwirtschaft, Fischerei (A)	1 061	924	125	12
Produzierendes Gewerbe (B-F)	18 926	13 484	4 060	1 382
Produzierendes Gewerbe ohne Baugewerbe (B-E)	14 848	10 790	3 232	826
Verarbeitendes Gewerbe (C)	13 757	10 143	2 907	707
Baugewerbe (F)	4 078	2 694	828	556
Dienstleistungsbereiche (G-U)	32 007	19 677	9 477	2 853
Handel, Verkehr, Gastgewerbe (G-I)	11 684	7 456	2 844	1 384
Information und Kommunikation (J)	967	392	444	131
Finanz- u. Versicherungsdienstleistg. (K)	925	445	377	103
Grundstücks- und Wohnungswesen (L)	336	223	85	28
Freiberufl., wissenschaftl., techn. Dienst- leistg.; sonst. wirtschaftl. Dienstleistg. (M-N)	6 030	2 737	2 486	807
Öff. Verwaltung, Verteidigung, Sozialvers.;				
Erzieh. u. Unterr.; Gesundh.- u. Sozialw. (O-Q)	10 508	7 513	2 671	324
Kunst, Unterhaltung und Erholung; sonst.				
Dienstleistg.; Priv. Haushalte; Exterr. Org. (R-U)	1 557	911	570	76

1) ohne „Staatenlos“ bzw. „Personen mit ungeklärter Staatsangehörigkeit“ -

2) Klassifikation der Wirtschaftszweige, Ausgabe 2008 (WZ 2008) - 3) ohne Fälle „ohne Angabe“

1. Sozialversicherungspflichtig Beschäftigte am Wohnort am 30.6.2010 nach Strukturmerkmalen und Lage des Arbeitsortes
1.15 Landkreis Sömmerda

Wohnort — Merkmal	Insgesamt	Davon mit Arbeitsort		
		innerhalb desselben Kreises	in einem anderen Kreis Thüringens	in einem anderen Bundesland
Sömmerda	27 791	13 661	11 595	2 535
dar. Auszubildende	1 352	635	602	115
nach dem Geschlecht				
Männlich	14 931	7 102	5 915	1 914
Weiblich	12 860	6 559	5 680	621
nach Altersgruppen				
Alter von... bis unter ... Jahren				
unter 20	663	335	295	33
20 bis 30	5 094	2 332	2 246	516
30 bis 40	5 622	2 580	2 477	565
40 bis 65	16 363	8 389	6 557	1 417
65 und mehr	49	25	20	4
nach Staatsangehörigkeit				
Deutsche Beschäftigte	27 666	13 592	11 560	2 514
Ausländische Beschäftigte ¹⁾	125	69	35	21
darunter aus EU-Ländern	56	32	16	8
nach Vollzeit-/Teilzeitbeschäftigung				
Vollzeitbeschäftigte	23 498	11 412	9 735	2 351
Teilzeitbeschäftigte	4 285	2 243	1 859	183
mit weniger als 18 Wochenstunden	384	222	138	24
mit 18 Wochenstunden und mehr	3 901	2 021	1 721	159
nach zusammengefassten Wirtschaftsabschnitten ^{2) 3)}				
Land- u. Forstwirtschaft, Fischerei (A)	1 038	819	195	24
Produzierendes Gewerbe (B-F)	9 244	5 379	2 977	888
Produzierendes Gewerbe ohne Baugewerbe (B-E)	6 547	4 121	1 953	473
Verarbeitendes Gewerbe (C)	6 007	3 888	1 690	429
Baugewerbe (F)	2 697	1 258	1 024	415
Dienstleistungsbereiche (G-U)	17 509	7 463	8 423	1 623
Handel, Verkehr, Gastgewerbe (G-I)	5 995	2 561	2 708	726
Information und Kommunikation (J)	578	160	333	85
Finanz- u. Versicherungsdienstleistg. (K)	596	133	418	45
Grundstücks- und Wohnungswesen (L)	204	73	112	19
Freiberufl., wissenschaftl., techn. Dienst- leistg.; sonst. wirtschaftl. Dienstleistg. (M-N)	3 203	858	1 851	494
Öff. Verwaltung, Verteidigung, Sozialvers.;				
Erzieh. u. Unterr.; Gesundh.- u. Sozialw. (O-Q)	5 560	3 024	2 348	188
Kunst, Unterhaltung und Erholung; sonst.				
Dienstleistg.; Priv. Haushalte; Exterr. Org. (R-U)	1 373	654	653	66

1) ohne „Staatenlos“ bzw. „Personen mit ungeklärter Staatsangehörigkeit“ -

2) Klassifikation der Wirtschaftszweige, Ausgabe 2008 (WZ 2008) - 3) ohne Fälle „ohne Angabe“

1. Sozialversicherungspflichtig Beschäftigte am Wohnort am 30.6.2010 nach Strukturmerkmalen und Lage des Arbeitsortes
1.16 Landkreis Hildburghausen

Wohnort — Merkmal	Insgesamt	Davon mit Arbeitsort		
		innerhalb desselben Kreises	in einem anderen Kreis Thüringens	in einem anderen Bundesland
Hildburghausen	28 148	14 847	5 614	7 687
dar. Auszubildende	1 301	660	344	297
nach dem Geschlecht				
Männlich	14 988	7 440	2 919	4 629
Weiblich	13 160	7 407	2 695	3 058
nach Altersgruppen				
Alter von... bis unter ... Jahren				
unter 20	708	398	168	142
20 bis 30	5 741	2 704	1 234	1 803
30 bis 40	5 533	2 577	1 051	1 905
40 bis 65	16 106	9 126	3 151	3 829
65 und mehr	60	42	10	8
nach Staatsangehörigkeit				
Deutsche Beschäftigte	28 047	14 784	5 601	7 662
Ausländische Beschäftigte ¹⁾	101	63	13	25
darunter aus EU-Ländern	47	28	7	12
nach Vollzeit-/Teilzeitbeschäftigung				
Vollzeitbeschäftigte	23 102	11 682	4 784	6 636
Teilzeitbeschäftigte	5 033	3 161	823	1 049
mit weniger als 18 Wochenstunden	331	178	67	86
mit 18 Wochenstunden und mehr	4 702	2 983	756	963
nach zusammengefassten Wirtschaftsabschnitten ^{2) 3)}				
Land- u. Forstwirtschaft, Fischerei (A)	830	740	64	26
Produzierendes Gewerbe (B-F)	11 430	6 182	1 649	3 599
Produzierendes Gewerbe ohne Baugewerbe (B-E)	9 024	4 799	1 247	2 978
Verarbeitendes Gewerbe (C)	8 523	4 488	1 136	2 899
Baugewerbe (F)	2 406	1 383	402	621
Dienstleistungsbereiche (G-U)	15 879	7 916	3 901	4 062
Handel, Verkehr, Gastgewerbe (G-I)	5 460	2 505	1 013	1 942
Information und Kommunikation (J)	272	97	86	89
Finanz- u. Versicherungsdienstleistg. (K)	626	186	156	284
Grundstücks- und Wohnungswesen (L)	90	58	17	15
Freiberufl., wissenschaftl., techn. Dienst- leistg.; sonst. wirtschaftl. Dienstleistg. (M-N)	2 491	758	988	745
Öff. Verwaltung, Verteidigung, Sozialvers.;				
Erzieh. u. Unterr.; Gesundh.- u. Sozialw. (O-Q)	6 339	4 023	1 443	873
Kunst, Unterhaltung und Erholung; sonst.				
Dienstleistg.; Priv. Haushalte; Exterr. Org. (R-U)	601	289	198	114

1) ohne „Staatenlos“ bzw. „Personen mit ungeklärter Staatsangehörigkeit“ -

2) Klassifikation der Wirtschaftszweige, Ausgabe 2008 (WZ 2008) - 3) ohne Fälle „ohne Angabe“

1. Sozialversicherungspflichtig Beschäftigte am Wohnort am 30.6.2010 nach Strukturmerkmalen und Lage des Arbeitsortes
1.17 Landkreis Ilm-Kreis

Wohnort — Merkmal	Insgesamt	Davon mit Arbeitsort		
		innerhalb desselben Kreises	in einem anderen Kreis Thüringens	in einem anderen Bundesland
Ilm-Kreis	40 086	25 875	10 697	3 514
dar. Auszubildende	1 809	1 144	523	142
nach dem Geschlecht				
Männlich	21 627	13 464	5 506	2 657
Weiblich	18 459	12 411	5 191	857
nach Altersgruppen				
Alter von... bis unter ... Jahren				
unter 20	783	512	224	47
20 bis 30	7 417	4 488	2 148	781
30 bis 40	7 832	4 717	2 376	739
40 bis 65	23 939	16 086	5 918	1 935
65 und mehr	115	72	31	12
nach Staatsangehörigkeit				
Deutsche Beschäftigte	39 693	25 582	10 636	3 475
Ausländische Beschäftigte ¹⁾	392	292	61	39
darunter aus EU-Ländern	125	89	22	14
nach Vollzeit-/Teilzeitbeschäftigung				
Vollzeitbeschäftigte	33 688	21 277	9 128	3 283
Teilzeitbeschäftigte	6 375	4 587	1 559	229
mit weniger als 18 Wochenstunden	696	505	144	47
mit 18 Wochenstunden und mehr	5 679	4 082	1 415	182
nach zusammengefassten Wirtschaftsabschnitten ^{2) 3)}				
Land- u. Forstwirtschaft, Fischerei (A)	622	471	136	15
Produzierendes Gewerbe (B-F)	14 117	10 317	2 641	1 159
Produzierendes Gewerbe ohne Baugewerbe (B-E)	11 076	8 431	1 960	685
Verarbeitendes Gewerbe (C)	10 369	7 969	1 756	644
Baugewerbe (F)	3 041	1 886	681	474
Dienstleistungsbereiche (G-U)	25 345	15 087	7 918	2 340
Handel, Verkehr, Gastgewerbe (G-I)	8 459	5 185	2 236	1 038
Information und Kommunikation (J)	1 059	463	444	152
Finanz- u. Versicherungsdienstleistg. (K)	779	377	316	86
Grundstücks- und Wohnungswesen (L)	286	196	56	34
Freiberufl., wissenschaftl., techn. Dienst- leistg.; sonst. wirtschaftl. Dienstleistg. (M-N)	4 306	1 561	2 090	655
Öff. Verwaltung, Verteidigung, Sozialvers.;				
Erzieh. u. Unterr.; Gesundh.- u. Sozialw. (O-Q)	9 168	6 610	2 259	299
Kunst, Unterhaltung und Erholung; sonst.				
Dienstleistg.; Priv. Haushalte; Exterr. Org. (R-U)	1 288	695	517	76

1) ohne „Staatenlos“ bzw. „Personen mit ungeklärter Staatsangehörigkeit“ -

2) Klassifikation der Wirtschaftszweige, Ausgabe 2008 (WZ 2008) - 3) ohne Fälle „ohne Angabe“

1. Sozialversicherungspflichtig Beschäftigte am Wohnort am 30.6.2010 nach Strukturmerkmalen und Lage des Arbeitsortes
1.18 Landkreis Weimarer Land

Wohnort — Merkmal	Insgesamt	Davon mit Arbeitsort		
		innerhalb desselben Kreises	in einem anderen Kreis Thüringens	in einem anderen Bundesland
Weimarer Land	32 645	14 472	15 021	3 152
dar. Auszubildende	1 459	571	780	108
nach dem Geschlecht				
Männlich	16 813	7 116	7 362	2 335
Weiblich	15 832	7 356	7 659	817
nach Altersgruppen				
Alter von... bis unter ... Jahren				
unter 20	731	300	389	42
20 bis 30	5 845	2 313	2 903	629
30 bis 40	6 558	2 657	3 205	696
40 bis 65	19 436	9 170	8 487	1 779
65 und mehr	75	32	37	6
nach Staatsangehörigkeit				
Deutsche Beschäftigte	32 403	14 352	14 939	3 112
Ausländische Beschäftigte ¹⁾	239	118	82	39
darunter aus EU-Ländern	93	36	35	22
nach Vollzeit-/Teilzeitbeschäftigung				
Vollzeitbeschäftigte	27 125	11 890	12 342	2 893
Teilzeitbeschäftigte	5 504	2 580	2 665	259
mit weniger als 18 Wochenstunden	466	184	233	49
mit 18 Wochenstunden und mehr	5 038	2 396	2 432	210
nach zusammengefassten Wirtschaftsabschnitten ^{2) 3)}				
Land- u. Forstwirtschaft, Fischerei (A)	802	691	92	19
Produzierendes Gewerbe (B-F)	9 420	4 951	3 447	1 022
Produzierendes Gewerbe ohne Baugewerbe (B-E)	6 009	2 933	2 464	612
Verarbeitendes Gewerbe (C)	5 541	2 757	2 216	568
Baugewerbe (F)	3 411	2 018	983	410
Dienstleistungsbereiche (G-U)	22 422	8 830	11 481	2 111
Handel, Verkehr, Gastgewerbe (G-I)	7 333	3 059	3 422	852
Information und Kommunikation (J)	569	17	436	116
Finanz- u. Versicherungsdienstleistg. (K)	562	80	393	89
Grundstücks- und Wohnungswesen (L)	263	97	136	30
Freiberufl., wissenschaftl., techn. Dienst- leistg.; sonst. wirtschaftl. Dienstleistg. (M-N)	3 769	817	2 332	620
Öff. Verwaltung, Verteidigung, Sozialvers.;				
Erzieh. u. Unterr.; Gesundh.- u. Sozialw. (O-Q)	8 592	4 361	3 894	337
Kunst, Unterhaltung und Erholung; sonst.				
Dienstleistg.; Priv. Haushalte; Exterr. Org. (R-U)	1 334	399	868	67

1) ohne „Staatenlos“ bzw. „Personen mit ungeklärter Staatsangehörigkeit“ -

2) Klassifikation der Wirtschaftszweige, Ausgabe 2008 (WZ 2008) - 3) ohne Fälle „ohne Angabe“

1. Sozialversicherungspflichtig Beschäftigte am Wohnort am 30.6.2010 nach Strukturmerkmalen und Lage des Arbeitsortes
1.19 Landkreis Sonneberg

Wohnort — Merkmal	Insgesamt	Davon mit Arbeitsort		
		innerhalb desselben Kreises	in einem anderen Kreis Thüringens	in einem anderen Bundesland
Sonneberg	23 694	14 104	1 829	7 761
dar. Auszubildende	1 005	631	125	249
nach dem Geschlecht				
Männlich	12 781	6 995	1 112	4 674
Weiblich	10 913	7 109	717	3 087
nach Altersgruppen				
Alter von... bis unter ... Jahren				
unter 20	542	381	.	.
20 bis 30	4 359	2 555	408	1 396
30 bis 40	4 767	2 589	342	1 836
40 bis 65	13 964	8 530	1 020	4 414
65 und mehr	62	49	.	.
nach Staatsangehörigkeit				
Deutsche Beschäftigte	23 566	14 014	1 818	7 734
Ausländische Beschäftigte ¹⁾	124	89	9	26
darunter aus EU-Ländern	45	35	4	6
nach Vollzeit-/Teilzeitbeschäftigung				
Vollzeitbeschäftigte	20 467	11 919	1 556	6 992
Teilzeitbeschäftigte	3 226	2 184	273	769
mit weniger als 18 Wochenstunden	279	181	28	70
mit 18 Wochenstunden und mehr	2 947	2 003	245	699
nach zusammengefassten Wirtschaftsabschnitten ^{2) 3)}				
Land- u. Forstwirtschaft, Fischerei (A)	253	188	49	16
Produzierendes Gewerbe (B-F)	11 296	6 484	615	4 197
Produzierendes Gewerbe ohne Baugewerbe (B-E)	9 593	5 355	451	3 787
Verarbeitendes Gewerbe (C)	9 184	5 089	396	3 699
Baugewerbe (F)	1 703	1 129	164	410
Dienstleistungsbereiche (G-U)	12 138	7 432	1 159	3 547
Handel, Verkehr, Gastgewerbe (G-I)	4 260	2 367	293	1 600
Information und Kommunikation (J)	187	37	48	102
Finanz- u. Versicherungsdienstleistg. (K)	635	290	46	299
Grundstücks- und Wohnungswesen (L)	96	74	6	16
Freiberufl., wissenschaftl., techn. Dienst- leistg.; sonst. wirtschaftl. Dienstleistg. (M-N)	2 333	1 230	341	762
Öff. Verwaltung, Verteidigung, Sozialvers.;				
Erzieh. u. Unterr.; Gesundh.- u. Sozialw. (O-Q)	4 125	3 092	370	663
Kunst, Unterhaltung und Erholung; sonst.				
Dienstleistg.; Priv. Haushalte; Exterr. Org. (R-U)	502	342	55	105

1) ohne „Staatenlos“ bzw. „Personen mit ungeklärter Staatsangehörigkeit“ -

2) Klassifikation der Wirtschaftszweige, Ausgabe 2008 (WZ 2008) - 3) ohne Fälle „ohne Angabe“

1. Sozialversicherungspflichtig Beschäftigte am Wohnort am 30.6.2010 nach Strukturmerkmalen und Lage des Arbeitsortes
1.20 Landkreis Saalfeld-Rudolstadt

Wohnort — Merkmal	Insgesamt	Davon mit Arbeitsort		
		innerhalb desselben Kreises	in einem anderen Kreis Thüringens	in einem anderen Bundesland
Saalfeld-Rudolstadt	42 576	29 361	8 700	4 515
dar. Auszubildende	2 142	1 411	555	176
nach dem Geschlecht				
Männlich	22 711	14 290	5 069	3 352
Weiblich	19 865	15 071	3 631	1 163
nach Altersgruppen				
Alter von... bis unter ... Jahren				
unter 20	854	592	196	66
20 bis 30	8 010	5 076	1 945	989
30 bis 40	7 954	5 300	1 713	941
40 bis 65	25 659	18 317	4 832	2 510
65 und mehr	99	76	14	9
nach Staatsangehörigkeit				
Deutsche Beschäftigte	42 313	29 149	8 677	4 487
Ausländische Beschäftigte ¹⁾	258	208	22	28
darunter aus EU-Ländern	107	90	6	11
nach Vollzeit-/Teilzeitbeschäftigung				
Vollzeitbeschäftigte	35 823	24 035	7 563	4 225
Teilzeitbeschäftigte	6 725	5 303	1 135	287
mit weniger als 18 Wochenstunden	600	431	113	56
mit 18 Wochenstunden und mehr	6 125	4 872	1 022	231
nach zusammengefassten Wirtschaftsabschnitten ^{2) 3)}				
Land- u. Forstwirtschaft, Fischerei (A)	844	685	141	18
Produzierendes Gewerbe (B-F)	16 482	11 172	3 324	1 986
Produzierendes Gewerbe ohne Baugewerbe (B-E)	12 805	8 775	2 650	1 380
Verarbeitendes Gewerbe (C)	11 670	7 943	2 412	1 315
Baugewerbe (F)	3 677	2 397	674	606
Dienstleistungsbereiche (G-U)	25 250	17 504	5 235	2 511
Handel, Verkehr, Gastgewerbe (G-I)	8 310	5 572	1 564	1 174
Information und Kommunikation (J)	490	185	193	112
Finanz- u. Versicherungsdienstleistg. (K)	781	566	142	73
Grundstücks- und Wohnungswesen (L)	234	196	22	16
Freiberufl., wissenschaftl., techn. Dienst- leistg.; sonst. wirtschaftl. Dienstleistg. (M-N)	4 071	2 000	1 363	708
Öff. Verwaltung, Verteidigung, Sozialvers.;				
Erzieh. u. Unterr.; Gesundh.- u. Sozialw. (O-Q)	9 875	7 914	1 616	345
Kunst, Unterhaltung und Erholung; sonst.				
Dienstleistg.; Priv. Haushalte; Exterr. Org. (R-U)	1 489	1 071	335	83

1) ohne „Staatenlos“ bzw. „Personen mit ungeklärter Staatsangehörigkeit“ -

2) Klassifikation der Wirtschaftszweige, Ausgabe 2008 (WZ 2008) - 3) ohne Fälle „ohne Angabe“

1. Sozialversicherungspflichtig Beschäftigte am Wohnort am 30.6.2010 nach Strukturmerkmalen und Lage des Arbeitsortes
1.21 Landkreis Saale-Holzland-Kreis

Wohnort — Merkmal	Insgesamt	Davon mit Arbeitsort		
		innerhalb desselben Kreises	in einem anderen Kreis Thüringens	in einem anderen Bundesland
Saale-Holzland-Kreis	33 642	16 088	14 342	3 212
dar. Auszubildende	1 571	622	851	98
nach dem Geschlecht				
Männlich	17 487	7 995	7 160	2 332
Weiblich	16 155	8 093	7 182	880
nach Altersgruppen				
Alter von... bis unter ... Jahren				
unter 20	719	312	359	48
20 bis 30	5 903	2 458	2 813	632
30 bis 40	6 492	2 808	2 975	709
40 bis 65	20 443	10 464	8 164	1 815
65 und mehr	85	46	31	8
nach Staatsangehörigkeit				
Deutsche Beschäftigte	33 439	15 973	14 288	3 178
Ausländische Beschäftigte ¹⁾	199	115	51	33
darunter aus EU-Ländern	102	72	19	11
nach Vollzeit-/Teilzeitbeschäftigung				
Vollzeitbeschäftigte	27 766	12 961	11 879	2 926
Teilzeitbeschäftigte	5 856	3 122	2 450	284
mit weniger als 18 Wochenstunden	523	277	204	42
mit 18 Wochenstunden und mehr	5 333	2 845	2 246	242
nach zusammengefassten Wirtschaftsabschnitten ^{2) 3)}				
Land- u. Forstwirtschaft, Fischerei (A)	1 116	982	90	44
Produzierendes Gewerbe (B-F)	11 002	5 883	4 101	1 018
Produzierendes Gewerbe ohne Baugewerbe (B-E)	7 914	4 230	3 078	606
Verarbeitendes Gewerbe (C)	7 262	3 953	2 749	560
Baugewerbe (F)	3 088	1 653	1 023	412
Dienstleistungsbereiche (G-U)	21 513	9 223	10 140	2 150
Handel, Verkehr, Gastgewerbe (G-I)	7 250	3 617	2 604	1 029
Information und Kommunikation (J)	408	60	250	98
Finanz- u. Versicherungsdienstleistg. (K)	610	149	374	87
Grundstücks- und Wohnungswesen (L)	220	91	104	25
Freiberufl., wissenschaftl., techn. Dienst- leistg.; sonst. wirtschaftl. Dienstleistg. (M-N)	3 561	962	2 091	508
Öff. Verwaltung, Verteidigung, Sozialvers.;				
Erzieh. u. Unterr.; Gesundh.- u. Sozialw. (O-Q)	8 242	3 830	4 089	323
Kunst, Unterhaltung und Erholung; sonst.				
Dienstleistg.; Priv. Haushalte; Exterr. Org. (R-U)	1 222	514	628	80

1) ohne „Staatenlos“ bzw. „Personen mit ungeklärter Staatsangehörigkeit“ -

2) Klassifikation der Wirtschaftszweige, Ausgabe 2008 (WZ 2008) - 3) ohne Fälle „ohne Angabe“

1. Sozialversicherungspflichtig Beschäftigte am Wohnort am 30.6.2010 nach Strukturmerkmalen und Lage des Arbeitsortes
1.22 Landkreis Saale-Orla-Kreis

Wohnort — Merkmal	Insgesamt	Davon mit Arbeitsort		
		innerhalb desselben Kreises	in einem anderen Kreis Thüringens	in einem anderen Bundesland
Saale-Orla-Kreis	33 704	22 769	5 468	5 467
dar. Auszubildende	1 595	913	458	224
nach dem Geschlecht				
Männlich	18 101	11 760	2 903	3 438
Weiblich	15 603	11 009	2 565	2 029
nach Altersgruppen				
Alter von... bis unter ... Jahren				
unter 20	801	468	224	109
20 bis 30	6 282	3 733	1 386	1 163
30 bis 40	6 434	4 088	1 103	1 243
40 bis 65	20 109	14 423	2 740	2 946
65 und mehr	78	57	15	6
nach Staatsangehörigkeit				
Deutsche Beschäftigte	33 548	22 655	5 452	5 441
Ausländische Beschäftigte ¹⁾	153	113	15	25
darunter aus EU-Ländern	57	43	7	7
nach Vollzeit-/Teilzeitbeschäftigung				
Vollzeitbeschäftigte	27 930	18 257	4 754	4 919
Teilzeitbeschäftigte	5 763	4 505	711	547
mit weniger als 18 Wochenstunden	418	307	71	40
mit 18 Wochenstunden und mehr	5 345	4 198	640	507
nach zusammengefassten Wirtschaftsabschnitten ^{2) 3)}				
Land- u. Forstwirtschaft, Fischerei (A)	1 368	1 230	108	30
Produzierendes Gewerbe (B-F)	14 073	10 370	1 593	2 110
Produzierendes Gewerbe ohne Baugewerbe (B-E)	11 232	8 539	1 157	1 536
Verarbeitendes Gewerbe (C)	10 553	8 093	1 008	1 452
Baugewerbe (F)	2 841	1 831	436	574
Dienstleistungsbereiche (G-U)	18 263	11 169	3 767	3 327
Handel, Verkehr, Gastgewerbe (G-I)	6 703	3 819	1 143	1 741
Information und Kommunikation (J)	264	58	115	91
Finanz- u. Versicherungsdienstleistg. (K)	663	369	157	137
Grundstücks- und Wohnungswesen (L)	149	111	23	15
Freiberufl., wissenschaftl., techn. Dienst- leistg.; sonst. wirtschaftl. Dienstleistg. (M-N)	3 056	1 486	988	582
Öff. Verwaltung, Verteidigung, Sozialvers.;				
Erzieh. u. Unterr.; Gesundh.- u. Sozialw. (O-Q)	6 603	4 836	1 108	659
Kunst, Unterhaltung und Erholung; sonst.				
Dienstleistg.; Priv. Haushalte; Exterr. Org. (R-U)	825	490	233	102

1) ohne „Staatenlos“ bzw. „Personen mit ungeklärter Staatsangehörigkeit“ -

2) Klassifikation der Wirtschaftszweige, Ausgabe 2008 (WZ 2008) - 3) ohne Fälle „ohne Angabe“

1. Sozialversicherungspflichtig Beschäftigte am Wohnort am 30.6.2010 nach Strukturmerkmalen und Lage des Arbeitsortes
1.23 Landkreis Greiz

Wohnort — Merkmal	Insgesamt	Davon mit Arbeitsort		
		innerhalb desselben Kreises	in einem anderen Kreis Thüringens	in einem anderen Bundesland
Greiz	38 134	19 036	12 061	7 037
dar. Auszubildende	1 657	738	682	237
nach dem Geschlecht				
Männlich	20 027	9 357	6 055	4 615
Weiblich	18 107	9 679	6 006	2 422
nach Altersgruppen				
Alter von... bis unter ... Jahren				
unter 20	791	387	295	109
20 bis 30	6 530	2 843	2 263	1 424
30 bis 40	7 111	3 291	2 360	1 460
40 bis 65	23 622	12 471	7 127	4 024
65 und mehr	80	44	16	20
nach Staatsangehörigkeit				
Deutsche Beschäftigte	37 952	18 928	12 025	6 999
Ausländische Beschäftigte ¹⁾	180	107	35	38
darunter aus EU-Ländern	98	61	18	19
nach Vollzeit-/Teilzeitbeschäftigung				
Vollzeitbeschäftigte	31 343	15 067	9 978	6 298
Teilzeitbeschäftigte	6 783	3 964	2 081	738
mit weniger als 18 Wochenstunden	584	336	149	99
mit 18 Wochenstunden und mehr	6 199	3 628	1 932	639
nach zusammengefassten Wirtschaftsabschnitten ^{2) 3)}				
Land- u. Forstwirtschaft, Fischerei (A)	1 012	788	147	77
Produzierendes Gewerbe (B-F)	13 527	7 559	3 412	2 556
Produzierendes Gewerbe ohne Baugewerbe (B-E)	9 629	5 383	2 536	1 710
Verarbeitendes Gewerbe (C)	8 746	5 006	2 198	1 542
Baugewerbe (F)	3 898	2 176	876	846
Dienstleistungsbereiche (G-U)	23 593	10 688	8 501	4 404
Handel, Verkehr, Gastgewerbe (G-I)	8 551	4 050	2 633	1 868
Information und Kommunikation (J)	417	74	199	144
Finanz- u. Versicherungsdienstleistg. (K)	744	185	391	168
Grundstücks- und Wohnungswesen (L)	316	134	125	57
Freiberufl., wissenschaftl., techn. Dienst- leistg.; sonst. wirtschaftl. Dienstleistg. (M-N)	3 789	910	1 779	1 100
Öff. Verwaltung, Verteidigung, Sozialvers.;				
Erzieh. u. Unterr.; Gesundh.- u. Sozialw. (O-Q)	8 760	4 907	2 977	876
Kunst, Unterhaltung und Erholung; sonst.				
Dienstleistg.; Priv. Haushalte; Exterr. Org. (R-U)	1 016	428	397	191

1) ohne „Staatenlos“ bzw. „Personen mit ungeklärter Staatsangehörigkeit“ -

2) Klassifikation der Wirtschaftszweige, Ausgabe 2008 (WZ 2008) - 3) ohne Fälle „ohne Angabe“

1. Sozialversicherungspflichtig Beschäftigte am Wohnort am 30.6.2010 nach Strukturmerkmalen und Lage des Arbeitsortes
1.24 Landkreis Altenburger Land

Wohnort — Merkmal	Insgesamt	Davon mit Arbeitsort		
		innerhalb desselben Kreises	in einem anderen Kreis Thüringens	in einem anderen Bundesland
Altenburger Land	33 596	20 510	3 067	10 019
dar. Auszubildende	1 728	1 135	251	342
nach dem Geschlecht				
Männlich	18 306	9 858	1 734	6 714
Weiblich	15 290	10 652	1 333	3 305
nach Altersgruppen				
Alter von... bis unter ... Jahren				
unter 20	780	524	123	133
20 bis 30	6 029	3 462	634	1 933
30 bis 40	6 313	3 633	534	2 146
40 bis 65	20 400	12 846	1 770	5 784
65 und mehr	74	45	6	23
nach Staatsangehörigkeit				
Deutsche Beschäftigte	33 426	20 427	3 044	9 955
Ausländische Beschäftigte ¹⁾	168	81	23	64
darunter aus EU-Ländern	62	30	4	28
nach Vollzeit-/Teilzeitbeschäftigung				
Vollzeitbeschäftigte	27 467	15 991	2 585	8 891
Teilzeitbeschäftigte	6 101	4 501	480	1 120
mit weniger als 18 Wochenstunden	505	357	48	100
mit 18 Wochenstunden und mehr	5 596	4 144	432	1 020
nach zusammengefassten Wirtschaftsabschnitten ^{2) 3)}				
Land- u. Forstwirtschaft, Fischerei (A)	721	621	27	73
Produzierendes Gewerbe (B-F)	11 875	7 222	757	3 896
Produzierendes Gewerbe ohne Baugewerbe (B-E)	8 746	5 588	439	2 719
Verarbeitendes Gewerbe (C)	7 521	5 093	395	2 033
Baugewerbe (F)	3 129	1 634	318	1 177
Dienstleistungsbereiche (G-U)	20 996	12 667	2 279	6 050
Handel, Verkehr, Gastgewerbe (G-I)	7 218	4 243	590	2 385
Information und Kommunikation (J)	415	129	70	216
Finanz- u. Versicherungsdienstleistg. (K)	700	410	70	220
Grundstücks- und Wohnungswesen (L)	239	157	14	68
Freiberufl., wissenschaftl., techn. Dienst- leistg.; sonst. wirtschaftl. Dienstleistg. (M-N)	3 725	1 446	572	1 707
Öff. Verwaltung, Verteidigung, Sozialvers.;				
Erzieh. u. Unterr.; Gesundh.- u. Sozialw. (O-Q)	7 520	5 534	782	1 204
Kunst, Unterhaltung und Erholung; sonst.				
Dienstleistg.; Priv. Haushalte; Exterr. Org. (R-U)	1 179	748	181	250

1) ohne „Staatenlos“ bzw. „Personen mit ungeklärter Staatsangehörigkeit“ -

2) Klassifikation der Wirtschaftszweige, Ausgabe 2008 (WZ 2008) - 3) ohne Fälle „ohne Angabe“

**2. Sozialversicherungspflichtig Beschäftigte in den kreisfreien Städten und Landkreisen am 30.6.2010
nach Lage des Wohn- bzw. Arbeitsortes der Beschäftigten sowie Ein- und Auspendlern**

Kreisfreie Stadt Landkreis Land	Am Arbeitsort			Am Wohnort			Pendler- saldo ³⁾
	insgesamt	darunter Einpendler ¹⁾		insgesamt	darunter Auspendler ²⁾		Anzahl
	Anzahl		%	Anzahl		%	
Stadt Erfurt	98 286	47 272	48,1	69 516	18 502	26,6	28 770
Stadt Gera	35 893	16 051	44,7	32 597	12 755	39,1	3 296
Stadt Jena	48 319	22 078	45,7	36 161	9 920	27,4	12 158
Stadt Suhl	15 561	8 250	53,0	13 552	6 241	46,1	2 009
Stadt Weimar	22 698	11 783	51,9	20 100	9 185	45,7	2 598
Stadt Eisenach	22 063	13 249	60,1	14 940	6 126	41,0	7 123
Eichsfeld	31 616	6 479	20,5	41 149	16 012	38,9	- 9 533
Nordhausen	26 971	6 035	22,4	30 624	9 688	31,6	- 3 653
Wartburgkreis	37 754	11 194	29,6	52 830	26 270	49,7	-15 076
Unstrut-Hainich-Kreis	31 367	6 221	19,8	39 096	13 950	35,7	- 7 729
Kyffhäuserkreis	19 215	3 826	19,9	27 615	12 226	44,3	- 8 400
Schmalkalden-Meiningen	40 497	9 360	23,1	49 633	18 496	37,3	- 9 136
Gotha	44 628	10 543	23,6	51 994	17 909	34,4	- 7 366
Sömmerda	20 487	6 826	33,3	27 791	14 130	50,8	- 7 304
Hildburghausen	18 990	4 143	21,8	28 148	13 301	47,3	- 9 158
Ilm-Kreis	35 437	9 562	27,0	40 086	14 211	35,5	- 4 649
Weimarer Land	23 125	8 653	37,4	32 645	18 173	55,7	- 9 520
Sonneberg	19 685	5 581	28,4	23 694	9 590	40,5	- 4 009
Saalfeld-Rudolstadt	34 960	5 599	16,0	42 576	13 215	31,0	- 7 616
Saale-Holzland-Kreis	26 536	10 448	39,4	33 642	17 554	52,2	- 7 106
Saale-Orla-Kreis	29 449	6 680	22,7	33 704	10 935	32,4	- 4 255
Greiz	28 005	8 969	32,0	38 134	19 098	50,1	-10 129
Altenburger Land	26 479	5 969	22,5	33 596	13 086	39,0	- 7 117
Thüringen	738 021	51 463	7,0	813 823	127 265	15,6	-75 802

1) Einpendler sind Personen, die nicht am Arbeitsort wohnen - 2) Auspendler sind Personen, die nicht am Wohnort arbeiten -

3) Der Pendlersaldo ist die Differenz zwischen Beschäftigten am Arbeitsort und Beschäftigten am Wohnort bzw. Einpendlern (einschl. Fälle ohne Angabe des Wohnorts) und Auspendlern. Eine positive Differenz bedeutet Einpendlerüberschuss, eine negative Differenz bedeutet Auspendlerüberschuss.

3. Sozialversicherungspflichtig Beschäftigte am Wohnort am 30.6.2010
3.1 Thüringen

Lfd. Nr.	Wohnortland Arbeitsortland Arbeitsortkreis	Beschäftigte		
		insgesamt	männlich	weiblich
1	Thüringen	813 823	430 836	382 987
2	Schleswig-Holstein	796	601	195
3	Flensburg, Stadt	63	57	6
4	Kiel, Landeshauptstadt	57	40	17
5	Lübeck, Hansestadt	50	38	12
6	Herzogtum Lauenburg	66	63	3
7	Nordfriesland	91	60	31
8	Pinneberg	78	59	19
9	Schleswig-Flensburg	69	61	8
10	Segeberg	63	50	13
11	Stormarn	114	67	47
12	Hamburg	912	635	277
13	Hamburg, Freie und Hansestadt	912	635	277
14	Niedersachsen	13 920	8 100	5 820
15	Braunschweig, Stadt	182	131	51
16	Salzgitter, Stadt	83	69	14
17	Wolfsburg, Stadt	152	122	30
18	Gifhorn	60	55	5
19	Göttingen	7 291	3 534	3 757
20	Goslar	219	139	80
21	Northeim	662	523	139
22	Osterode am Harz	2 505	1 401	1 104
23	Region Hannover	906	632	274
24	Hameln-Pyrmont	64	51	13
25	Hildesheim	184	145	39
26	Holz Minden	59	52	7
27	Schaumburg	52	38	14
28	Celle	99	83	16
29	Harburg	75	62	13
30	Lüneburg	51	29	22
31	Soltau-Fallingb.ostel	75	60	15
32	Stade	52	48	4
33	Verden	54	45	9
34	Oldenburg (Oldenburg), Stadt	53	39	14
35	Osnabrück, Stadt	92	59	33
36	Aurich	54	33	21
37	Emsland	101	88	13
38	Grafschaft Bentheim	123	.	.
39	Leer	51	39	12
40	Osnabrück	90	67	23
41	Vechta	56	45	11
42	Bremen	264	223	41
43	Bremen, Stadt	235	198	37
44	Nordrhein-Westfalen	7 278	5 660	1 618
45	Düsseldorf, Stadt	491	307	184
46	Duisburg, Stadt	131	93	38
47	Essen, Stadt	274	219	55
48	Krefeld, Stadt	71	56	15
49	Mönchengladbach, Stadt	55	41	14
50	Mülheim an der Ruhr, Stadt	97	91	6

**nach Arbeitsortkreis sowie Altersgruppen und Geschlecht
insgesamt**

Davon im Alter von ... Jahren						Lfd. Nr.
unter 30		30 bis unter 40		40 und mehr		
männlich	weiblich	männlich	weiblich	männlich	weiblich	
96 488	75 641	88 068	74 364	246 280	232 982	1
149	85	140	48	312	62	2
10	.	12	.	35	.	3
17	11	11	3	12	3	4
15	6	6	3	17	3	5
6	.	15	.	42	.	6
27	19	17	5	16	7	7
22	8	12	5	25	6	8
7	5	17	3	37	-	9
10	4	12	5	28	4	10
14	11	11	18	42	18	11
144	113	151	56	340	108	12
144	113	151	56	340	108	13
1 696	2 037	1 838	1 494	4 566	2 289	14
36	23	31	10	64	18	15
7	.	14	4	48	.	16
58	26	31	.	33	.	17
17	.	22	-	16	.	18
786	1 332	857	1 026	1 891	1 399	19
38	36	35	17	66	27	20
90	70	99	22	334	47	21
222	269	300	282	879	553	22
160	109	129	61	343	104	23
14	7	14	-	23	6	24
30	22	22	5	93	12	25
11	.	14	.	27	4	26
10	4	9	5	19	5	27
14	5	17	3	52	8	28
18	.	10	.	34	7	29
3	7	8	7	18	8	30
10	8	15	3	35	4	31
17	.	6	.	25	.	32
5	.	12	.	28	5	33
10	7	8	.	21	.	34
15	13	10	9	34	11	35
13	13	10	.	10	.	36
10	6	23	3	55	4	37
.	-	30	.	78	.	38
7	6	6	-	26	6	39
10	9	16	5	41	9	40
7	4	10	3	28	4	41
40	23	55	7	128	11	42
33	20	48	7	117	10	43
907	544	1 256	374	3 497	700	44
50	81	68	46	189	57	45
25	17	15	9	53	12	46
31	20	38	12	150	23	47
9	6	14	5	33	4	48
6	.	11	.	24	8	49
10	3	22	-	59	3	50

3. Sozialversicherungspflichtig Beschäftigte am Wohnort am 30.6.2010

Noch 3.1 Thüringen

Lfd. Nr.	Wohnortland Arbeitsortland Arbeitsortkreis	Beschäftigte		
		insgesamt	männlich	weiblich
	Noch: Nordrhein-Westfalen			
51	Remscheid, Stadt	67	59	8
52	Solingen, Stadt	52	43	9
53	Wuppertal, Stadt	116	85	31
54	Kleve	85	68	17
55	Mettmann	309	249	60
56	Rhein-Kreis Neuss	129	108	21
57	Viersen	86	66	20
58	Wesel	93	74	19
59	Bonn, Stadt	243	154	89
60	Köln, Stadt	726	526	200
61	Leverkusen, Stadt	74	48	26
62	Städteregion Aachen	113	91	22
63	Düren	62	54	8
64	Rhein-Erft-Kreis	140	121	19
65	Oberbergischer Kreis	142	125	17
66	Rheinisch-Bergischer Kreis	199	86	113
67	Rhein-Sieg-Kreis	202	157	45
68	Gelsenkirchen, Stadt	69	55	14
69	Münster, Stadt	88	55	33
70	Borken	76	71	5
71	Coesfeld	84	78	6
72	Recklinghausen	75	65	10
73	Steinfurt	137	123	14
74	Warendorf	75	63	12
75	Bielefeld, Stadt	174	130	44
76	Gütersloh	248	222	26
77	Herford	124	108	16
78	Höxter	124	71	53
79	Lippe	113	93	20
80	Minden-Lübbecke	142	133	9
81	Paderborn	207	169	38
82	Bochum, Stadt	117	93	24
83	Dortmund, Stadt	203	161	42
84	Hagen, Stadt	60	35	25
85	Hamm, Stadt	65	56	9
86	Ennepe-Ruhr-Kreis	195	145	50
87	Hochsauerlandkreis	203	183	20
88	Märkischer Kreis	145	120	25
89	Olpe	61	.	.
90	Siegen-Wittgenstein	143	119	24
91	Soest	99	86	13
92	Unna	127	104	23
93	Hessen	25 497	17 262	8 235
94	Darmstadt, Wissenschaftsstadt	247	181	66
95	Frankfurt am Main, Stadt	2 493	1 588	905
96	Offenbach am Main, Stadt	201	133	68
97	Wiesbaden, Landeshauptstadt	393	260	133
98	Bergstraße	154	128	26
99	Darmstadt-Dieburg	264	194	70
100	Groß-Gerau	400	284	116

nach Arbeitsortkreis sowie Altersgruppen und Geschlecht
insgesamt

Davon im Alter von ... Jahren						Lfd. Nr.
unter 30		30 bis unter 40		40 und mehr		
männlich	weiblich	männlich	weiblich	männlich	weiblich	
6	.	18	.	35	4	51
5	.	15	.	23	4	52
13	7	17	5	55	19	53
11	7	9	6	48	4	54
28	14	54	12	167	34	55
23	7	18	9	67	5	56
9	.	15	.	42	13	57
16	7	12	6	46	6	58
38	31	38	16	78	42	59
96	82	121	47	309	71	60
3	5	10	5	35	16	61
22	7	22	4	47	11	62
6	.	9	.	39	5	63
21	8	25	3	75	8	64
33	4	26	5	66	8	65
8	8	34	30	44	75	66
32	10	37	7	88	28	67
4	.	16	.	35	8	68
10	16	17	9	28	8	69
3	.	15	.	53	.	70
8	.	16	.	54	.	71
10	.	11	.	44	6	72
14	.	33	.	76	8	73
14	5	8	3	41	4	74
29	19	20	12	81	13	75
32	11	35	6	155	9	76
9	6	21	3	78	7	77
8	7	8	10	55	36	78
14	8	18	4	61	8	79
19	3	43	3	71	3	80
35	19	46	5	88	14	81
14	10	22	8	57	6	82
45	20	32	5	84	17	83
4	10	4	9	27	6	84
.	4	.	-	41	5	85
19	8	43	17	83	25	86
24	11	42	4	117	5	87
23	4	19	4	78	17	88
12	.	.	.	37	-	89
10	10	31	-	78	14	90
12	5	23	5	51	3	91
12	10	28	6	64	7	92
3 570	2 851	3 781	1 954	9 911	3 430	93
53	42	43	7	85	17	94
396	355	401	192	791	358	95
35	36	23	17	75	15	96
52	54	57	27	151	52	97
22	16	31	.	75	.	98
25	17	39	14	130	39	99
74	41	56	34	154	41	100

3. Sozialversicherungspflichtig Beschäftigte am Wohnort am 30.6.2010

Noch 3.1 Thüringen

Lfd. Nr.	Wohnortland Arbeitsortland Arbeitsortkreis	Beschäftigte		
		insgesamt	männlich	weiblich
	Noch: Hessen			
101	Hochtaunuskreis	431	297	134
102	Main-Kinzig-Kreis	710	557	153
103	Main-Taunus-Kreis	444	298	146
104	Offenbach	617	512	105
105	Rheingau-Taunus-Kreis	129	87	42
106	Wetteraukreis	353	260	93
107	Gießen	334	241	93
108	Lahn-Dill-Kreis	238	176	62
109	Limburg-Weilburg	101	81	20
110	Marburg-Biedenkopf	188	118	70
111	Vogelsbergkreis	207	159	48
112	Kassel, documenta-Stadt	1 435	1 045	390
113	Fulda	6 169	4 191	1 978
114	Hersfeld-Rotenburg	5 405	3 502	1 903
115	Kassel	721	585	136
116	Schwalm-Eder-Kreis	394	301	93
117	Waldeck-Frankenberg	214	162	52
118	Werra-Meißner-Kreis	3 225	1 898	1 327
119	Rheinland-Pfalz	1 801	1 413	388
120	Koblenz, kreisfreie Stadt	57	43	14
121	Altenkirchen (Westerwald)	66	62	4
122	Bad Kreuznach	81	65	16
123	Mayen-Koblenz	77	63	14
124	Neuwied	85	72	13
125	Rhein-Lahn-Kreis	66	53	13
126	Westerwaldkreis	146	129	17
127	Trier, kreisfreie Stadt	53	44	9
128	Eifelkreis Bitburg-Prüm	86	55	31
129	Ludwigshafen am Rhein, Stadt	95	74	21
130	Mainz, kreisfreie Stadt	278	196	82
131	Alzey-Worms	67	48	19
132	Mainz-Bingen	155	105	50
133	Baden-Württemberg	7 310	5 897	1 413
134	Stuttgart, Landeshauptstadt	936	734	202
135	Böblingen	294	223	71
136	Esslingen	360	319	41
137	Göppingen	211	189	22
138	Ludwigsburg	354	294	60
139	Rems-Murr-Kreis	411	353	58
140	Heilbronn, Stadt	181	112	69
141	Heilbronn	234	186	48
142	Hohenlohekreis	103	96	7
143	Schwäbisch Hall	199	189	10
144	Main-Tauber-Kreis	120	87	33
145	Heidenheim	83	74	9
146	Ostalbkreis	201	175	26
147	Karlsruhe, Stadt	355	285	70
148	Karlsruhe	227	181	46
149	Rastatt	89	80	9
150	Heidelberg, Stadt	149	97	52

nach Arbeitsortkreis sowie Altersgruppen und Geschlecht
insgesamt

Davon im Alter von ... Jahren						Lfd. Nr.
unter 30		30 bis unter 40		40 und mehr		
männlich	weiblich	männlich	weiblich	männlich	weiblich	
63	82	85	26	149	26	101
94	65	122	22	341	66	102
73	67	82	36	143	43	103
97	46	103	26	312	33	104
18	23	14	5	55	14	105
39	49	53	16	168	28	106
50	32	59	25	132	36	107
28	19	39	8	109	35	108
12	7	15	4	54	9	109
20	45	29	12	69	13	110
25	29	43	7	91	12	111
222	175	240	89	583	126	112
910	645	900	471	2 381	862	113
734	545	717	499	2 051	859	114
100	55	135	20	350	61	115
49	35	64	22	188	36	116
28	30	27	8	107	14	117
343	338	401	364	1 154	625	118
278	158	301	81	834	149	119
9	.	9	.	25	6	120
5	.	22	.	35	-	121
17	7	11	4	37	5	122
5	.	12	.	46	7	123
9	4	15	4	48	5	124
7	.	13	.	33	6	125
21	7	28	3	80	7	126
4	5	13	.	27	.	127
11	4	9	11	35	16	128
21	13	17	3	36	5	129
46	33	36	19	114	30	130
11	9	11	5	26	5	131
24	16	18	8	63	26	132
1 237	626	1 351	301	3 309	486	133
159	92	174	48	401	62	134
62	26	73	8	88	37	135
71	27	71	3	177	11	136
34	8	46	5	109	9	137
49	32	66	14	179	14	138
66	15	93	13	194	30	139
19	20	23	17	70	32	140
47	27	39	9	100	12	141
13	4	18	-	65	3	142
45	.	49	-	95	.	143
19	21	21	5	47	7	144
12	5	8	.	54	.	145
27	13	49	5	99	8	146
58	33	78	12	149	25	147
33	15	33	10	115	21	148
24	.	13	4	43	.	149
27	26	21	10	49	16	150

3. Sozialversicherungspflichtig Beschäftigte am Wohnort am 30.6.2010

Noch 3.1 Thüringen

Lfd. Nr.	Wohnortland Arbeitsortland Arbeitsortkreis	Beschäftigte		
		insgesamt	männlich	weiblich
	Noch: Baden-Württemberg			
151	Mannheim, Universitätsstadt	305	236	69
152	Neckar-Odenwald-Kreis	59	54	5
153	Rhein-Neckar-Kreis	250	198	52
154	Pforzheim, Stadt	53	43	10
155	Calw	72	61	11
156	Enzkreis	84	76	8
157	Freiburg im Breisgau, Stadt	82	53	29
158	Breisgau-Hochschwarzwald	74	57	17
159	Ortenaukreis	210	170	40
160	Rottweil	68	62	6
161	Schwarzwald-Baar-Kreis	141	89	52
162	Tuttlingen	59	52	7
163	Konstanz	95	73	22
164	Lörrach	78	55	23
165	Waldshut	86	67	19
166	Reutlingen	196	144	52
167	Tübingen	53	37	16
168	Ulm, Universitätsstadt	167	130	37
169	Alb-Donau-Kreis	160	142	18
170	Biberach	80	67	13
171	Bodenseekreis	99	76	23
172	Ravensburg	157	136	21
173	Bayern	35 124	23 469	11 655
174	Ingolstadt, Stadt	160	141	19
175	München, Stadt	1 966	1 340	626
176	Rosenheim, Stadt	168	154	14
177	Altötting	51	46	5
178	Berchtesgadener Land	73	52	21
179	Bad Tölz-Wolfratshausen	83	62	21
180	Dachau	105	79	26
181	Ebersberg	124	94	30
182	Eichstätt	105	86	19
183	Erding	77	60	17
184	Freising	239	191	48
185	Fürstenfeldbruck	111	89	22
186	Landsberg am Lech	52	43	9
187	Miesbach	115	84	31
188	München	668	531	137
189	Neuburg-Schrobenhausen	145	136	9
190	Pfaffenhofen a.d.Ilm	111	.	.
191	Rosenheim	138	109	29
192	Starnberg	119	77	42
193	Traunstein	85	72	13
194	Deggendorf	100	93	7
195	Kelheim	66	59	7
196	Landshut	166	158	8
197	Passau	51	42	9
198	Rottal-Inn	57	51	6
199	Amberg, Stadt	53	48	5
200	Regensburg, Stadt	322	272	50

nach Arbeitsortkreis sowie Altersgruppen und Geschlecht
insgesamt

Davon im Alter von ... Jahren						Lfd. Nr.
unter 30		30 bis unter 40		40 und mehr		
männlich	weiblich	männlich	weiblich	männlich	weiblich	
48	27	45	22	143	20	151
17	.	9	-	28	.	152
45	29	56	7	97	16	153
12	4	5	.	26	.	154
10	7	11	.	40	.	155
12	4	21	-	43	4	156
12	14	13	5	28	10	157
17	8	10	5	30	4	158
37	17	32	7	101	16	159
7	3	11	.	44	.	160
22	19	19	17	48	16	161
14	.	6	.	32	4	162
27	9	18	8	28	5	163
18	9	10	6	27	8	164
8	.	14	.	45	10	165
25	10	31	7	88	35	166
10	13	10	3	17	-	167
25	18	31	12	74	7	168
14	6	31	7	97	5	169
14	5	15	3	38	5	170
20	13	24	3	32	7	171
31	13	25	4	80	4	172
4 655	3 514	5 388	2 878	13 426	5 263	173
56	13	33	.	52	.	174
331	305	332	121	677	200	175
35	8	43	.	76	.	176
6	.	15	.	25	.	177
12	9	9	6	31	6	178
5	6	14	3	43	12	179
30	10	18	5	31	11	180
11	13	22	8	61	9	181
23	8	20	4	43	7	182
14	8	15	4	31	5	183
42	25	54	12	95	11	184
18	11	21	4	50	7	185
11	4	8	.	24	.	186
22	16	18	.	44	.	187
114	70	130	28	287	39	188
31	5	19	.	86	.	189
.	.	33	.	58	.	190
14	18	35	5	60	6	191
19	22	21	9	37	11	192
9	5	28	3	35	5	193
21	4	24	-	48	3	194
10	.	15	.	34	.	195
68	3	39	.	51	.	196
7	.	10	.	25	-	197
7	.	7	.	37	-	198
11	.	8	.	29	.	199
57	23	45	7	170	20	200

3. Sozialversicherungspflichtig Beschäftigte am Wohnort am 30.6.2010

Noch 3.1 Thüringen

Lfd. Nr.	Wohnortland Arbeitsortland Arbeitsortkreis	Beschäftigte		
		insgesamt	männlich	weiblich
	Noch: Bayern			
201	Weiden i.d.OPf., Stadt	76	67	9
202	Amberg-Sulzbach	57	47	10
203	Cham	113	105	8
204	Neumarkt i.d.OPf.	173	143	30
205	Neustadt a.d.Waldnaab	82	78	4
206	Regensburg	139	132	7
207	Schwandorf	264	218	46
208	Tirschenreuth	50	40	10
209	Bamberg, Stadt	327	232	95
210	Bayreuth, Stadt	302	203	99
211	Coburg, Stadt	3 685	1 961	1 724
212	Hof, Stadt	923	471	452
213	Bamberg	234	202	32
214	Bayreuth	241	208	33
215	Coburg	5 513	3 136	2 377
216	Forchheim	95	67	28
217	Hof	1 855	1 032	823
218	Kronach	2 917	1 867	1 050
219	Kulmbach	312	236	76
220	Lichtenfels	1 089	723	366
221	Wunsiedel i.Fichtelgebirge	94	64	30
222	Erlangen, Stadt	384	287	97
223	Fürth, Stadt	135	100	35
224	Nürnberg, Stadt	1 445	1 110	335
225	Ansbach	106	94	12
226	Erlangen-Höchstadt	139	110	29
227	Fürth	90	73	17
228	Nürnberger Land	210	181	29
229	Neustadt a.d.Aisch-Bad Windsh.	60	47	13
230	Roth	159	138	21
231	Aschaffenburg, Stadt	213	149	64
232	Schweinfurt, Stadt	382	273	109
233	Würzburg, Stadt	410	262	148
234	Aschaffenburg	209	182	27
235	Bad Kissingen	562	418	144
236	Rhön-Grabfeld	3 099	1 711	1 388
237	Haßberge	794	614	180
238	Kitzingen	99	77	22
239	Miltenberg	102	90	12
240	Main-Spessart	190	160	30
241	Schweinfurt	351	301	50
242	Würzburg	216	156	60
243	Augsburg, Stadt	165	132	33
244	Augsburg	83	77	6
245	Dillingen a.d.Donau	52	48	4
246	Günzburg	107	101	6
247	Neu-Ulm	107	98	9
248	Lindau (Bodensee)	57	49	8
249	Ostallgäu	132	90	42
250	Unterallgäu	126	115	11

nach Arbeitsortkreis sowie Altersgruppen und Geschlecht
insgesamt

Davon im Alter von ... Jahren						Lfd. Nr.
unter 30		30 bis unter 40		40 und mehr		
männlich	weiblich	männlich	weiblich	männlich	weiblich	
10	5	13	-	44	4	201
7	4	10	3	30	3	202
22	.	19	4	64	.	203
26	9	28	7	89	14	204
23	.	12	-	43	.	205
21	3	26	4	85	-	206
29	7	46	11	143	28	207
9	.	8	4	23	.	208
50	41	59	18	123	36	209
43	53	49	18	111	28	210
543	608	518	547	900	569	211
97	129	85	142	289	181	212
34	14	63	10	105	8	213
19	16	40	6	149	11	214
534	427	704	598	1 898	1 352	215
9	14	13	6	45	8	216
201	183	198	200	633	440	217
318	174	396	260	1 153	616	218
41	26	51	12	144	38	219
77	63	138	65	508	238	220
15	15	10	9	39	6	221
96	68	79	13	112	16	222
22	17	26	7	52	11	223
228	150	239	68	643	117	224
18	6	21	3	55	3	225
31	20	19	4	60	5	226
13	4	16	4	44	9	227
27	11	36	6	118	12	228
9	8	9	.	29	.	229
25	9	28	5	85	7	230
32	21	40	18	77	25	231
62	50	76	28	135	31	232
69	85	58	24	135	39	233
35	18	36	.	111	.	234
69	66	110	33	239	45	235
289	323	436	372	986	693	236
105	51	164	41	345	88	237
15	10	13	3	49	9	238
13	6	21	.	56	.	239
29	11	38	7	93	12	240
51	13	72	14	178	23	241
27	30	31	9	98	21	242
23	13	31	8	78	12	243
11	.	16	.	50	.	244
3	.	6	-	39	.	245
18	3	21	.	62	.	246
13	3	19	.	66	.	247
14	4	16	.	19	.	248
18	4	10	8	62	30	249
12	.	24	.	79	7	250

3. Sozialversicherungspflichtig Beschäftigte am Wohnort am 30.6.2010

Noch 3.1 Thüringen

Lfd. Nr.	Wohnortland Arbeitsortland Arbeitsortkreis	Beschäftigte		
		insgesamt	männlich	weiblich
	Noch: Bayern			
251	Donau-Ries	200	177	23
252	Oberallgäu	51	41	10
253	Saarland	266	204	62
254	Regionalverband Saarbrücken	106	84	22
255	Merzig-Wadern	50	43	7
256	Berlin	2 913	1 761	1 152
257	Berlin, Stadt	2 913	1 761	1 152
258	Brandenburg	1 797	1 311	486
259	Cottbus, Stadt	100	60	40
260	Potsdam, Stadt	221	135	86
261	Barnim	54	36	18
262	Dahme-Spreewald	231	201	30
263	Elbe-Elster	51	40	11
264	Havelland	136	109	27
265	Märkisch-Oderland	174	108	66
266	Oberhavel	96	66	30
267	Oberspreewald-Lausitz	92	62	30
268	Ostprignitz-Ruppin	120	84	36
269	Potsdam-Mittelmark	186	149	37
270	Teltow-Fläming	139	116	23
271	Mecklenburg-Vorpommern	674	420	254
272	Rostock, Hansestadt	106	75	31
273	Schwerin, Landeshauptstadt	77	41	36
274	Bad Doberan	64	57	7
275	Ostvorpommern	84	20	64
276	Sachsen	19 502	12 251	7 251
277	Chemnitz, Stadt	1 487	946	541
278	Erzgebirgskreis	296	235	61
279	Mittelsachsen	662	438	224
280	Vogtlandkreis	2 813	1 570	1 243
281	Zwickau	4 350	2 728	1 622
282	Dresden, Stadt	1 411	1 009	402
283	Bautzen	302	236	66
284	Görlitz	106	87	19
285	Meißen	355	251	104
286	Sächs. Schweiz-Osterzgebirge	203	158	45
287	Leipzig, Stadt	4 774	2 841	1 933
288	Leipzig	2 136	1 353	783
289	Nordsachsen	607	399	208
290	Sachsen-Anhalt	9 211	5 929	3 282
291	Dessau-Roßlau, Stadt	141	112	29
292	Halle (Saale), Stadt	1 060	616	444
293	Magdeburg, Landeshauptstadt	989	621	368
294	Anhalt-Bitterfeld	300	231	69
295	Börde	127	106	21
296	Burgenlandkreis	2 759	1 697	1 062
297	Harz	317	234	83
298	Jerichower Land	102	87	15
299	Mansfeld-Südharz	2 142	1 294	848
300	Saalekreis	959	693	266

nach Arbeitsortkreis sowie Altersgruppen und Geschlecht
insgesamt

Davon im Alter von ... Jahren						Lfd. Nr.
unter 30		30 bis unter 40		40 und mehr		
männlich	weiblich	männlich	weiblich	männlich	weiblich	
41	9	34	3	102	11	251
13	6	5	.	23	.	252
32	20	49	20	123	22	253
22	5	17	12	45	5	254
.	.	.	.	28	3	255
303	367	368	258	1 090	527	256
303	367	368	258	1 090	527	257
233	157	302	91	776	238	258
3	3	11	9	46	28	259
32	38	24	14	79	34	260
4	9	8	3	24	6	261
30	9	70	8	101	13	262
6	.	12	.	22	5	263
27	6	21	3	61	18	264
23	25	22	12	63	29	265
18	5	15	3	33	22	266
9	11	9	6	44	13	267
13	11	24	5	47	20	268
27	17	36	8	86	12	269
19	7	16	10	81	6	270
77	80	91	47	252	127	271
16	4	9	4	50	23	272
8	3	7	6	26	27	273
9	.	14	-	34	.	274
7	19	4	9	9	36	275
2 218	1 861	2 689	1 600	7 344	3 790	276
140	137	148	100	658	304	277
42	17	62	17	131	27	278
72	54	99	60	267	110	279
326	313	334	279	910	651	280
503	368	689	382	1 536	872	281
223	125	206	102	580	175	282
32	15	61	12	143	39	283
13	7	18	7	56	5	284
46	24	56	24	149	56	285
41	21	22	7	95	17	286
494	533	605	402	1 742	998	287
221	199	297	163	835	421	288
65	48	92	45	242	115	289
1 134	962	1 141	691	3 654	1 629	290
18	10	34	11	60	8	291
153	212	95	73	368	159	292
80	113	99	67	442	188	293
38	16	41	15	152	38	294
12	9	20	3	74	9	295
298	235	320	241	1 079	586	296
49	31	61	19	124	33	297
3	.	14	.	70	10	298
333	253	271	191	690	404	299
104	57	138	53	451	156	300

3. Sozialversicherungspflichtig Beschäftigte am Wohnort am 30.6.2010

Noch 3.1 Thüringen

Lfd. Nr.	Wohnortland Arbeitsortland Arbeitsortkreis	Beschäftigte		
		insgesamt	männlich	weiblich
	Noch: Sachsen-Anhalt			
301	Salzlandkreis	156	112	44
302	Stendal	61	47	14
303	Wittenberg	77	62	15
304	Thüringen	686 558	345 700	340 858
305	Erfurt, Stadt	92 251	43 846	48 405
306	Gera, Stadt	31 846	13 834	18 012
307	Jena, Stadt	44 895	21 099	23 796
308	Suhl, Stadt	14 961	6 399	8 562
309	Weimar, Stadt	21 406	8 817	12 589
310	Eisenach, Stadt	20 650	10 684	9 966
311	Eichsfeld	29 475	16 286	13 189
312	Nordhausen	24 366	12 325	12 041
313	Wartburgkreis	34 714	18 989	15 725
314	Unstrut-Hainich-Kreis	30 625	14 742	15 883
315	Kyffhäuserkreis	17 725	8 634	9 091
316	Schmalkalden-Meiningen	38 790	19 766	19 024
317	Gotha	43 261	22 912	20 349
318	Sömmerda	19 167	10 731	8 436
319	Hildburghausen	17 951	9 272	8 679
320	Ilm-Kreis	33 995	19 190	14 805
321	Weimarer Land	21 832	11 449	10 383
322	Sonneberg	16 854	8 493	8 361
323	Saalfeld-Rudolstadt	34 074	16 937	17 137
324	Saale-Holzland-Kreis	23 448	12 465	10 983
325	Saale-Orla-Kreis	27 622	14 947	12 675
326	Greiz	24 562	12 909	11 653
327	Altenburger Land	22 088	10 974	11 114

nach Arbeitsortkreis sowie Altersgruppen und Geschlecht
insgesamt

Davon im Alter von ... Jahren						Lfd. Nr.
unter 30		30 bis unter 40		40 und mehr		
männlich	weiblich	männlich	weiblich	männlich	weiblich	
28	13	20	9	64	22	301
11	.	11	.	25	10	302
5	6	12	5	45	4	303
79 815	62 243	69 167	64 464	196 718	214 151	304
9 534	10 137	8 940	9 843	25 372	28 425	305
3 245	3 414	2 501	3 183	8 088	11 415	306
5 124	5 404	5 032	5 301	10 943	13 091	307
1 461	1 455	1 206	1 496	3 732	5 611	308
1 877	2 520	2 074	2 637	4 866	7 432	309
2 336	1 844	2 180	1 980	6 168	6 142	310
4 340	2 234	3 187	2 332	8 759	8 623	311
2 851	2 155	2 368	2 285	7 106	7 601	312
4 455	2 773	3 840	2 929	10 694	10 023	313
3 394	2 713	2 972	3 056	8 376	10 114	314
1 856	1 462	1 587	1 657	5 191	5 972	315
4 848	3 396	3 733	3 380	11 185	12 248	316
5 175	3 580	4 476	3 799	13 261	12 970	317
2 525	1 440	2 322	1 562	5 884	5 434	318
2 417	1 512	1 673	1 517	5 182	5 650	319
4 491	2 660	4 138	2 730	10 561	9 415	320
2 602	1 972	2 394	1 968	6 453	6 443	321
2 144	1 421	1 631	1 478	4 718	5 462	322
3 816	3 007	3 097	3 247	10 024	10 883	323
2 681	1 761	2 485	2 003	7 299	7 219	324
3 359	1 951	2 854	2 238	8 734	8 486	325
2 738	1 705	2 363	1 995	7 808	7 953	326
2 546	1 727	2 114	1 848	6 314	7 539	327

3. Sozialversicherungspflichtig Beschäftigte am Wohnort am 30.6.2010
3.2 Stadt

Lfd. Nr.	Wohnortkreis Arbeitsortland Arbeitsortkreis	Beschäftigte		
		insgesamt	männlich	weiblich
1	Stadt Erfurt	69 516	34 599	34 917
2	Schleswig-Holstein	78	.	.
3	Hamburg	94	54	40
4	Hamburg, Freie und Hansestadt	94	54	40
5	Niedersachsen	280	209	71
6	Region Hannover	52	35	17
7	Bremen	17	.	.
8	Nordrhein-Westfalen	796	545	251
9	Düsseldorf, Stadt	69	40	29
10	Köln, Stadt	96	64	32
11	Rheinisch-Bergischer Kreis	55	5	50
12	Hessen	1 094	798	296
13	Frankfurt am Main, Stadt	308	200	108
14	Main-Kinzig-Kreis	52	44	8
15	Main-Taunus-Kreis	56	41	15
16	Offenbach	64	48	16
17	Kassel, documenta-Stadt	72	50	22
18	Fulda	119	92	27
19	Hersfeld-Rotenburg	62	52	10
20	Rheinland-Pfalz	181	142	39
21	Baden-Württemberg	630	463	167
22	Stuttgart, Landeshauptstadt	126	94	32
23	Mannheim, Universitätsstadt	54	31	23
24	Bayern	873	687	186
25	München, Stadt	147	113	34
26	München	63	50	13
27	Nürnberg, Stadt	69	58	11
28	Saarland	23	13	10
29	Berlin	422	255	167
30	Berlin, Stadt	422	255	167
31	Brandenburg	170	115	55
32	Mecklenburg-Vorpommern	61	40	21
33	Sachsen	1 370	818	552
34	Chemnitz, Stadt	108	55	53
35	Zwickau	104	64	40
36	Dresden, Stadt	205	146	59
37	Meißen	51	34	17
38	Leipzig, Stadt	718	374	344
39	Sachsen-Anhalt	504	292	212
40	Halle (Saale), Stadt	103	63	40
41	Magdeburg, Landeshauptstadt	143	53	90
42	Saalekreis	97	50	47
43	Thüringen	62 923	30 099	32 824
44	Erfurt, Stadt	51 014	22 720	28 294
45	Gera, Stadt	121	72	49
46	Jena, Stadt	836	422	414
47	Suhl, Stadt	161	81	80
48	Weimar, Stadt	1 502	678	824
49	Eisenach, Stadt	236	136	100
50	Eichsfeld	65	40	25

**nach Arbeitsortkreis sowie Altersgruppen und Geschlecht
Erfurt**

Davon im Alter von ... Jahren						Lfd. Nr.
unter 30		30 bis unter 40		40 und mehr		
männlich	weiblich	männlich	weiblich	männlich	weiblich	
7 644	7 469	8 006	7 331	18 949	20 117	1
.	2
10	8	16	14	28	18	3
10	8	16	14	28	18	4
45	26	59	14	105	31	5
9	9	10	.	16	.	6
.	-	.	-	8	.	7
92	63	126	63	327	125	8
9	13	7	8	24	8	9
14	9	21	9	29	14	10
-	39	11
138	87	182	76	478	133	12
39	27	43	31	118	50	13
7	4	9	.	28	.	14
4	3	16	5	21	7	15
12	6	6	4	30	6	16
9	8	15	4	26	10	17
16	6	22	5	54	16	18
9	3	6	4	37	3	19
24	12	44	10	74	17	20
94	57	107	46	262	64	21
17	7	33	11	44	14	22
5	8	10	7	16	8	23
127	73	185	45	375	68	24
29	17	31	8	53	9	25
5	7	19	.	26	.	26
13	5	18	.	27	.	27
.	4	.	.	6	.	28
35	41	57	45	163	81	29
35	41	57	45	163	81	30
26	13	23	14	66	28	31
6	8	10	6	24	7	32
139	123	203	130	476	299	33
11	16	10	5	34	32	34
16	13	15	8	33	19	35
30	15	37	15	79	29	36
3	.	10	.	21	11	37
60	65	92	85	222	194	38
43	70	67	42	182	100	39
5	18	15	9	43	13	40
10	35	13	16	30	39	41
7	6	13	10	30	31	42
6 835	6 874	6 909	6 818	16 355	19 132	43
5 180	5 680	4 854	5 669	12 686	16 945	44
15	11	19	11	38	27	45
90	129	141	103	191	182	46
19	16	25	23	37	41	47
137	200	187	203	354	421	48
31	22	39	28	66	50	49
9	14	8	4	23	7	50

3. Sozialversicherungspflichtig Beschäftigte am Wohnort am 30.6.2010

Noch: 3.2 Stadt

Lfd. Nr.	Wohnortkreis Arbeitsortland Arbeitsortkreis	Beschäftigte		
		insgesamt	männlich	weiblich
	Noch: Thüringen			
51	Nordhausen	139	71	68
52	Wartburgkreis	145	115	30
53	Unstrut-Hainich-Kreis	485	233	252
54	Kyffhäuserkreis	180	105	75
55	Schmalkalden-Meiningen	173	111	62
56	Gotha	2 012	1 336	676
57	Sömmerda	1 785	1 176	609
58	Hildburghausen	60	47	13
59	Ilm-Kreis	2 384	1 734	650
60	Weimarer Land	1 242	759	483
61	Saalfeld-Rudolstadt	142	96	46
62	Saale-Holzland-Kreis	95	72	23
63	Greiz	52	34	18

nach Arbeitsortkreis sowie Altersgruppen und Geschlecht
Erfurt

Davon im Alter von ... Jahren						Lfd. Nr.
unter 30		30 bis unter 40		40 und mehr		
männlich	weiblich	männlich	weiblich	männlich	weiblich	
15	8	10	8	46	52	51
21	11	36	8	58	11	52
49	55	71	58	113	139	53
18	30	31	15	56	30	54
26	14	35	13	50	35	55
276	164	351	182	709	330	56
276	125	294	157	606	327	57
10	4	13	5	24	4	58
447	209	526	186	761	255	59
165	142	202	116	392	225	60
15	22	23	9	58	15	61
14	6	21	8	37	9	62
5	4	11	6	18	8	63

3. Sozialversicherungspflichtig Beschäftigte am Wohnort am 30.6.2010
3.3 Stadt

Lfd. Nr.	Wohnortkreis Arbeitsortland Arbeitsortkreis	Beschäftigte		
		insgesamt	männlich	weiblich
1	Stadt Gera	32 597	16 577	16 020
2	Schleswig-Holstein	40	34	6
3	Hamburg	44	30	14
4	Niedersachsen	113	93	20
5	Bremen	6	.	.
6	Nordrhein-Westfalen	327	250	77
7	Hessen	310	228	82
8	Frankfurt am Main, Stadt	71	47	24
9	Rheinland-Pfalz	84	58	26
10	Baden-Württemberg	411	321	90
11	Bayern	983	811	172
12	München, Stadt	125	81	44
13	München	51	45	6
14	Nürnberg, Stadt	97	77	20
15	Saarland	10	.	.
16	Berlin	149	92	57
17	Berlin, Stadt	149	92	57
18	Brandenburg	78	57	21
19	Mecklenburg-Vorpommern	77	32	45
20	Sachsen	1 633	1 041	592
21	Chemnitz, Stadt	290	186	104
22	Vogtlandkreis	126	81	45
23	Zwickau	527	345	182
24	Dresden, Stadt	102	64	38
25	Leipzig, Stadt	305	189	116
26	Leipzig	78	39	39
27	Nordsachsen	59	35	24
28	Sachsen-Anhalt	452	287	165
29	Magdeburg, Landeshauptstadt	60	47	13
30	Burgenlandkreis	229	122	107
31	Saalekreis	71	46	25
32	Thüringen	27 880	13 230	14 650
33	Erfurt, Stadt	802	422	380
34	Gera, Stadt	19 842	8 163	11 679
35	Jena, Stadt	1 050	529	521
36	Weimar, Stadt	137	78	59
37	Weimarer Land	52	32	20
38	Saalfeld-Rudolstadt	106	69	37
39	Saale-Holzland-Kreis	1 531	973	558
40	Saale-Orla-Kreis	374	295	79
41	Greiz	3 035	1 977	1 058
42	Altenburger Land	735	546	189

**nach Arbeitsortkreis sowie Altersgruppen und Geschlecht
Gera**

Davon im Alter von ... Jahren						Lfd. Nr.
unter 30		30 bis unter 40		40 und mehr		
männlich	weiblich	männlich	weiblich	männlich	weiblich	
3 452	3 038	3 124	2 737	10 001	10 245	1
7	2
6	.	4	.	20	8	3
14	9	13	.	66	.	4
-	-	-	.	.	.	5
26	26	56	16	168	35	6
37	24	47	19	144	39	7
9	8	13	6	25	10	8
10	5	7	10	41	11	9
60	28	63	21	198	41	10
179	70	144	32	488	70	11
17	18	20	7	44	19	12
6	.	6	.	33	3	13
11	.	10	.	56	11	14
-	.	.	-	6	-	15
20	18	21	8	51	31	16
20	18	21	8	51	31	17
12	10	9	3	36	8	18
6	13	3	6	23	26	19
165	114	200	119	676	359	20
12	20	12	19	162	65	21
18	5	16	10	47	30	22
52	27	83	47	210	108	23
17	13	10	6	37	19	24
35	31	40	16	114	69	25
10	5	8	4	21	30	26
5	3	11	7	19	14	27
42	40	68	35	177	90	28
.	-	.	.	35	.	29
22	27	28	24	72	56	30
6	.	13	.	27	17	31
2 868	2 677	2 477	2 460	7 885	9 513	32
61	43	65	47	296	290	33
1 843	2 061	1 482	1 906	4 838	7 712	34
123	137	121	103	285	281	35
13	13	16	8	49	38	36
8	6	6	4	18	10	37
18	5	16	9	35	23	38
224	136	192	119	557	303	39
47	19	64	12	184	48	40
412	205	356	204	1 209	649	41
87	39	126	37	333	113	42

3. Sozialversicherungspflichtig Beschäftigte am Wohnort am 30.6.2010
3.4 Stadt

Lfd. Nr.	Wohnortkreis Arbeitsortland Arbeitsortkreis	Beschäftigte		
		insgesamt	männlich	weiblich
1	Stadt Jena	36 161	18 152	18 009
2	Schleswig-Holstein	27	20	7
3	Hamburg	48	32	16
4	Niedersachsen	125	84	41
5	Bremen	15	9	6
6	Nordrhein-Westfalen	259	176	83
7	Hessen	313	196	117
8	Frankfurt am Main, Stadt	81	46	35
9	Rheinland-Pfalz	53	31	22
10	Baden-Württemberg	254	202	52
11	Bayern	539	392	147
12	München, Stadt	111	75	36
13	Nürnberg, Stadt	54	41	13
14	Saarland	8	5	3
15	Berlin	245	130	115
16	Berlin, Stadt	245	130	115
17	Brandenburg	84	58	26
18	Mecklenburg-Vorpommern	29	19	10
19	Sachsen	586	374	212
20	Chemnitz, Stadt	90	63	27
21	Zwickau	71	39	32
22	Dresden, Stadt	78	49	29
23	Leipzig, Stadt	209	124	85
24	Sachsen-Anhalt	274	166	108
25	Halle (Saale), Stadt	63	32	31
26	Burgenlandkreis	118	73	45
27	Thüringen	33 302	16 258	17 044
28	Erfurt, Stadt	1 514	853	661
29	Gera, Stadt	502	274	228
30	Jena, Stadt	26 241	12 163	14 078
31	Weimar, Stadt	852	373	479
32	Unstrut-Hainich-Kreis	55	28	27
33	Gotha	74	44	30
34	Sömmerda	55	34	21
35	Ilm-Kreis	122	98	24
36	Weimarer Land	704	436	268
37	Saalfeld-Rudolstadt	397	211	186
38	Saale-Holzland-Kreis	2 230	1 374	856
39	Saale-Orla-Kreis	237	163	74
40	Greiz	120	81	39

**nach Arbeitsortkreis sowie Altersgruppen und Geschlecht
Jena**

Davon im Alter von ... Jahren						Lfd. Nr.
unter 30		30 bis unter 40		40 und mehr		
männlich	weiblich	männlich	weiblich	männlich	weiblich	
4 135	4 072	4 741	4 093	9 276	9 844	1
.	.	.	.	11	.	2
15	7	8	4	9	5	3
23	23	22	7	39	11	4
-	3	5
36	28	40	23	100	32	6
39	37	64	27	93	53	7
11	13	21	8	14	14	8
7	8	6	7	18	7	9
41	29	68	12	93	11	10
83	58	92	38	217	51	11
18	19	14	6	43	11	12
9	.	7	.	25	8	13
.	-	14
27	38	38	30	65	47	15
27	38	38	30	65	47	16
9	7	18	9	31	10	17
6	3	6	3	7	4	18
58	66	114	54	202	92	19
13	.	22	.	28	16	20
4	9	11	6	24	17	21
13	9	13	9	23	11	22
17	26	41	21	66	38	23
31	42	52	31	83	35	24
9	14	8	8	15	9	25
13	17	23	14	37	14	26
3 755	3 719	4 204	3 841	8 299	9 484	27
153	163	217	149	483	349	28
63	64	61	53	150	111	29
2 844	2 940	3 109	3 072	6 210	8 066	30
79	122	129	127	165	230	31
5	5	4	5	19	17	32
13	12	13	11	18	7	33
.	7	.	3	21	11	34
17	7	32	10	49	7	35
113	87	121	78	202	103	36
55	64	57	59	99	63	37
317	183	335	212	722	461	38
41	26	48	23	74	25	39
26	12	26	16	29	11	40

3. Sozialversicherungspflichtig Beschäftigte am Wohnort am 30.6.2010
3.5 Stadt

Lfd. Nr.	Wohnortkreis Arbeitsortland Arbeitsortkreis	Beschäftigte		
		insgesamt	männlich	weiblich
1	Stadt Suhl	13 552	6 822	6 730
2	Schleswig-Holstein	17	14	3
3	Hamburg	25	18	7
4	Niedersachsen	35	28	7
5	Bremen	.	.	.
6	Nordrhein-Westfalen	117	79	38
7	Hessen	230	186	44
8	Rheinland-Pfalz	26	21	5
9	Baden-Württemberg	149	121	28
10	Bayern	648	460	188
11	München, Stadt	51	35	16
12	Coburg, Stadt	86	39	47
13	Coburg	52	36	16
14	Rhön-Grabfeld	70	48	22
15	Saarland	.	.	.
16	Berlin	53	39	14
17	Berlin, Stadt	53	39	14
18	Brandenburg	23	19	4
19	Mecklenburg-Vorpommern	13	9	4
20	Sachsen	132	99	33
21	Leipzig, Stadt	52	38	14
22	Sachsen-Anhalt	39	28	11
23	Thüringen	12 040	5 697	6 343
24	Erfurt, Stadt	581	311	270
25	Suhl, Stadt	7 311	2 929	4 382
26	Weimar, Stadt	89	33	56
27	Eisenach, Stadt	55	34	21
28	Schmalkalden-Meiningen	2 458	1 406	1 052
29	Gotha	190	130	60
30	Hildburghausen	691	428	263
31	Ilm-Kreis	424	263	161

**nach Arbeitsortkreis sowie Altersgruppen und Geschlecht
Suhl**

Davon im Alter von ... Jahren						Lfd. Nr.
unter 30		30 bis unter 40		40 und mehr		
männlich	weiblich	männlich	weiblich	männlich	weiblich	
1 396	1 119	1 182	1 039	4 244	4 572	1
.	-	.	.	9	.	2
3	3	6	.	9	.	3
5	3	10	.	13	.	4
-	.	.	-	-	-	5
13	9	17	4	49	25	6
37	23	26	8	123	13	7
.	.	.	-	12	.	8
28	11	22	7	71	10	9
80	73	94	37	286	78	10
9	11	11	.	15	.	11
6	21	8	16	25	10	12
8	4	10	-	18	12	13
13	5	8	5	27	12	14
.	15
4	6	7	.	28	.	16
4	6	7	.	28	.	17
3	.	-	.	16	-	18
5	.	.	-	.	.	19
13	11	13	5	73	17	20
.	3	.	.	33	.	21
.	.	.	.	21	.	22
1 197	969	972	971	3 528	4 403	23
38	43	37	32	236	195	24
600	574	507	651	1 822	3 157	25
5	.	5	.	23	51	26
.	.	.	.	25	16	27
334	204	248	158	824	690	28
28	13	18	12	84	35	29
99	60	67	64	262	139	30
55	47	53	34	155	80	31

3. Sozialversicherungspflichtig Beschäftigte am Wohnort am 30.6.2010
3.6 Stadt

Lfd. Nr.	Wohnortkreis Arbeitsortland Arbeitsortkreis	Beschäftigte		
		insgesamt	männlich	weiblich
1	Stadt Weimar	20 100	9 816	10 284
2	Schleswig-Holstein	18	18	-
3	Hamburg	26	13	13
4	Niedersachsen	66	48	18
5	Bremen	9	.	.
6	Nordrhein-Westfalen	227	178	49
7	Hessen	312	209	103
8	Frankfurt am Main, Stadt	70	40	30
9	Rheinland-Pfalz	44	31	13
10	Baden-Württemberg	173	129	44
11	Bayern	288	215	73
12	München, Stadt	60	44	16
13	Saarland	8	.	.
14	Berlin	119	83	36
15	Berlin, Stadt	119	83	36
16	Brandenburg	106	85	21
17	Dahme-Spreewald	53	48	5
18	Mecklenburg-Vorpommern	28	13	15
19	Sachsen	302	200	102
20	Leipzig, Stadt	139	84	55
21	Sachsen-Anhalt	154	102	52
22	Thüringen	18 220	8 477	9 743
23	Erfurt, Stadt	2 626	1 407	1 219
24	Gera, Stadt	59	35	24
25	Jena, Stadt	1 052	539	513
26	Weimar, Stadt	10 915	4 325	6 590
27	Gotha	167	118	49
28	Sömmerda	239	173	66
29	Ilm-Kreis	205	156	49
30	Weimarer Land	2 485	1 425	1 060
31	Saalfeld-Rudolstadt	74	49	25
32	Saale-Holzland-Kreis	116	70	46

**nach Arbeitsortkreis sowie Altersgruppen und Geschlecht
Weimar**

Davon im Alter von ... Jahren						Lfd. Nr.
unter 30		30 bis unter 40		40 und mehr		
männlich	weiblich	männlich	weiblich	männlich	weiblich	
2 076	2 173	2 470	2 256	5 270	5 855	1
3	-	8	-	7	-	2
3	7	5	.	5	.	3
12	.	10	9	26	.	4
.	5
31	9	40	18	107	22	6
29	40	60	26	120	37	7
7	14	14	7	19	9	8
7	4	6	4	18	5	9
32	14	27	11	70	19	10
43	27	59	20	113	26	11
7	.	13	.	24	8	12
.	13
10	12	19	7	54	17	14
10	12	19	7	54	17	15
14	10	33	7	38	4	16
4	.	28	.	16	.	17
4	.	3	.	6	9	18
33	27	51	20	116	55	19
14	12	20	11	50	32	20
16	14	15	15	71	23	21
1 838	1 995	2 127	2 116	4 512	5 632	22
255	285	349	274	803	660	23
6	7	9	10	20	7	24
116	138	186	152	237	223	25
918	1 239	1 059	1 323	2 348	4 028	26
23	14	21	14	74	21	27
53	11	52	23	68	32	28
37	13	56	20	63	16	29
373	242	313	244	739	574	30
6	6	16	12	27	7	31
8	8	25	21	37	17	32

3. Sozialversicherungspflichtig Beschäftigte am Wohnort am 30.6.2010
3.7 Stadt

Lfd. Nr.	Wohnortkreis Arbeitsortland Arbeitsortkreis	Beschäftigte		
		insgesamt	männlich	weiblich
1	Stadt Eisenach	14 940	7 961	6 979
2	Schleswig-Holstein	18	11	7
3	Hamburg	21	12	9
4	Niedersachsen	35	28	7
5	Bremen	.	.	.
6	Nordrhein-Westfalen	127	105	22
7	Hessen	821	507	314
8	Frankfurt am Main, Stadt	83	52	31
9	Kassel, documenta-Stadt	63	45	18
10	Fulda	58	44	14
11	Hersfeld-Rotenburg	294	161	133
12	Werra-Meißner-Kreis	131	70	61
13	Rheinland-Pfalz	30	26	4
14	Baden-Württemberg	104	81	23
15	Bayern	128	87	41
16	Saarland	.	.	.
17	Berlin	54	34	20
18	Berlin, Stadt	54	34	20
19	Brandenburg	30	17	13
20	Mecklenburg-Vorpommern	8	8	-
21	Sachsen	112	77	35
22	Sachsen-Anhalt	119	60	59
23	Magdeburg, Landeshauptstadt	50	12	38
24	Thüringen	13 326	6 903	6 423
25	Erfurt, Stadt	469	213	256
26	Jena, Stadt	50	17	33
27	Eisenach, Stadt	8 814	4 226	4 588
28	Wartburgkreis	2 938	1 866	1 072
29	Unstrut-Hainich-Kreis	163	81	82
30	Schmalkalden-Meiningen	120	61	59
31	Gotha	541	305	236
32	Ilm-Kreis	64	51	13

**nach Arbeitsortkreis sowie Altersgruppen und Geschlecht
Eisenach**

Davon im Alter von ... Jahren						Lfd. Nr.
unter 30		30 bis unter 40		40 und mehr		
männlich	weiblich	männlich	weiblich	männlich	weiblich	
1 770	1 455	1 711	1 394	4 480	4 130	1
.	3	7	.	.	.	2
.	5	.	.	9	.	3
4	3	3	.	21	.	4
.	5
17	5	24	6	64	11	6
81	110	98	82	328	122	7
7	10	12	7	33	14	8
5	5	6	6	34	7	9
9	.	4	.	31	9	10
27	50	32	44	102	39	11
12	15	19	13	39	33	12
.	-	.	.	18	.	13
13	11	17	4	51	8	14
16	15	24	14	47	12	15
.	16
6	6	7	6	21	8	17
6	6	7	6	21	8	18
.	6	.	.	11	.	19
.	-	.	-	4	-	20
23	6	15	13	39	16	21
11	14	9	9	40	36	22
.	7	.	4	.	27	23
1 583	1 270	1 498	1 249	3 822	3 904	24
34	65	45	52	134	139	25
4	4	3	5	10	24	26
922	803	885	865	2 419	2 920	27
465	260	418	228	983	584	28
23	27	23	20	35	35	29
13	19	14	15	34	25	30
89	62	79	48	137	126	31
17	4	16	4	18	5	32

3. Sozialversicherungspflichtig Beschäftigte am Wohnort am 30.6.2010
3.8 Landkreis

Lfd. Nr.	Wohnortkreis Arbeitsortland Arbeitsortkreis	Beschäftigte		
		insgesamt	männlich	weiblich
1	Eichsfeld	41 149	22 677	18 472
2	Schleswig-Holstein	58	40	18
3	Hamburg	60	49	11
4	Hamburg, Freie und Hansestadt	60	49	11
5	Niedersachsen	8 034	4 070	3 964
6	Göttingen	6 594	3 128	3 466
7	Northeim	336	247	89
8	Osterode am Harz	616	351	265
9	Region Hannover	169	96	73
10	Bremen	19	.	.
11	Nordrhein-Westfalen	471	375	96
12	Hessen	2 893	1 852	1 041
13	Frankfurt am Main, Stadt	104	65	39
14	Kassel, documenta-Stadt	531	372	159
15	Hersfeld-Rotenburg	85	69	16
16	Kassel	220	182	38
17	Schwalm-Eder-Kreis	68	61	7
18	Werra-Meißner-Kreis	1 617	918	699
19	Rheinland-Pfalz	96	81	15
20	Baden-Württemberg	231	185	46
21	Bayern	300	224	76
22	München, Stadt	63	42	21
23	Saarland	10	.	.
24	Berlin	79	44	35
25	Berlin, Stadt	79	44	35
26	Brandenburg	43	36	7
27	Mecklenburg-Vorpommern	17	11	6
28	Sachsen	142	103	39
29	Leipzig, Stadt	57	39	18
30	Sachsen-Anhalt	179	137	42
31	Halle (Saale), Stadt	55	41	14
32	Thüringen	28 517	15 447	13 070
33	Erfurt, Stadt	622	380	242
34	Eisenach, Stadt	79	62	17
35	Eichsfeld	25 137	13 559	11 578
36	Nordhausen	860	518	342
37	Wartburgkreis	103	65	38
38	Unstrut-Hainich-Kreis	1 283	595	688
39	Kyffhäuserkreis	152	70	82
40	Gotha	90	65	25

nach Arbeitsortkreis sowie Altersgruppen und Geschlecht
Eichsfeld

Davon im Alter von ... Jahren						Lfd. Nr.
unter 30		30 bis unter 40		40 und mehr		
männlich	weiblich	männlich	weiblich	männlich	weiblich	
5 784	4 328	4 762	3 767	12 131	10 377	1
8	5	10	7	22	6	2
15	.	10	.	24	.	3
15	.	10	.	24	.	4
886	1 389	979	1 073	2 205	1 502	5
679	1 202	767	948	1 682	1 316	6
44	39	55	18	148	32	7
66	75	81	75	204	115	8
26	29	18	18	52	26	9
.	.	.	.	4	.	10
78	59	87	18	210	19	11
400	383	441	264	1 011	394	12
24	22	15	9	26	8	13
102	84	96	33	174	42	14
10	7	18	3	41	6	15
43	23	53	3	86	12	16
11	.	15	-	35	.	17
162	183	198	202	558	314	18
20	15	27	-	34	-	19
50	29	44	11	91	6	20
66	44	62	9	96	23	21
17	.	10	.	15	.	22
.	-	.	.	4	-	23
14	23	9	7	21	5	24
14	23	9	7	21	5	25
7	3	13	.	16	.	26
.	.	.	.	8	3	27
23	21	17	.	63	.	28
8	13	7	.	24	.	29
23	23	20	.	94	.	30
8	7	3	4	30	3	31
4 187	2 319	3 032	2 356	8 228	8 395	32
107	67	61	30	212	145	33
17	6	13	5	32	6	34
3 661	1 915	2 625	2 031	7 273	7 632	35
122	109	119	83	277	150	36
22	6	10	3	33	29	37
196	172	138	168	261	348	38
17	12	13	18	40	52	39
14	8	9	7	42	10	40

3. Sozialversicherungspflichtig Beschäftigte am Wohnort am 30.6.2010
3.9 Landkreis

Lfd. Nr.	Wohnortkreis Arbeitsortland Arbeitsortkreis	Beschäftigte		
		insgesamt	männlich	weiblich
1	Nordhausen	30 624	16 465	14 159
2	Schleswig-Holstein	56	40	16
3	Hamburg	50	35	15
4	Hamburg, Freie und Hansestadt	50	35	15
5	Niedersachsen	2 751	1 648	1 103
6	Göttingen	286	168	118
7	Goslar	124	72	52
8	Northeim	118	99	19
9	Osterode am Harz	1 790	980	810
10	Region Hannover	159	108	51
11	Hildesheim	56	48	8
12	Bremen	19	.	.
13	Nordrhein-Westfalen	340	293	47
14	Hessen	423	315	108
15	Frankfurt am Main, Stadt	79	48	31
16	Kassel, documenta-Stadt	100	76	24
17	Rheinland-Pfalz	59	43	16
18	Baden-Württemberg	214	174	40
19	Bayern	273	212	61
20	München, Stadt	57	37	20
21	Saarland	18	.	.
22	Berlin	119	66	53
23	Berlin, Stadt	119	66	53
24	Brandenburg	113	78	35
25	Mecklenburg-Vorpommern	15	.	.
26	Sachsen	278	211	67
27	Leipzig, Stadt	126	93	33
28	Sachsen-Anhalt	1 029	628	401
29	Halle (Saale), Stadt	64	36	28
30	Harz	137	106	31
31	Mansfeld-Südharz	681	392	289
32	Thüringen	24 867	12 677	12 190
33	Erfurt, Stadt	830	481	349
34	Eichsfeld	1 634	978	656
35	Nordhausen	20 936	10 311	10 625
36	Unstrut-Hainich-Kreis	231	133	98
37	Kyffhäuserkreis	840	455	385
38	Gotha	63	52	11
39	Sömmerda	54	40	14
40	Ilm-Kreis	55	51	4

**nach Arbeitsortkreis sowie Altersgruppen und Geschlecht
Nordhausen**

Davon im Alter von ... Jahren						Lfd. Nr.
unter 30		30 bis unter 40		40 und mehr		
männlich	weiblich	männlich	weiblich	männlich	weiblich	
3 660	2 726	3 260	2 675	9 545	8 758	1
7	5	13	5	20	6	2
9	8	9	4	17	3	3
9	8	9	4	17	3	4
286	304	330	260	1 032	539	5
45	50	37	31	86	37	6
20	18	19	13	33	21	7
6	8	11	3	82	8	8
147	177	202	201	631	432	9
27	20	12	6	69	25	10
9	5	7	-	32	3	11
.	.	.	.	9	.	12
51	22	74	11	168	14	13
71	50	72	21	172	37	14
10	16	14	6	24	9	15
17	8	15	5	44	11	16
9	.	8	.	26	7	17
41	17	41	6	92	17	18
53	34	53	13	106	14	19
12	10	8	5	17	5	20
.	-	6	.	8	-	21
10	22	16	9	40	22	22
10	22	16	9	40	22	23
16	6	18	5	44	24	24
.	.	.	-	8	3	25
40	33	33	7	138	27	26
20	15	13	4	60	14	27
170	138	121	85	337	178	28
10	6	4	5	22	17	29
20	9	25	9	61	13	30
127	108	78	60	187	121	31
2 888	2 079	2 461	2 245	7 328	7 866	32
89	59	80	56	312	234	33
246	94	218	107	514	455	34
2 331	1 772	1 972	1 969	6 008	6 884	35
32	31	36	19	65	48	36
102	89	92	86	261	210	37
12	4	9	3	31	4	38
12	7	10	-	18	7	39
21	.	12	.	18	.	40

3. Sozialversicherungspflichtig Beschäftigte am Wohnort am 30.6.2010
3.10 Landkreis

Lfd. Nr.	Wohnortkreis Arbeitsortland Arbeitsortkreis	Beschäftigte		
		insgesamt	männlich	weiblich
1	Wartburgkreis	52 830	29 378	23 452
2	Schleswig-Holstein	41	29	12
3	Hamburg	46	31	15
4	Niedersachsen	165	118	47
5	Bremen	11	5	6
6	Nordrhein-Westfalen	411	300	111
7	Düsseldorf, Stadt	50	24	26
8	Hessen	10 319	6 555	3 764
9	Frankfurt am Main, Stadt	232	146	86
10	Groß-Gerau	58	33	25
11	Main-Kinzig-Kreis	148	98	50
12	Offenbach	79	62	17
13	Vogelsbergkreis	77	54	23
14	Kassel, documenta-Stadt	208	139	69
15	Fulda	4 036	2 635	1 401
16	Hersfeld-Rotenburg	4 269	2 623	1 646
17	Kassel	102	82	20
18	Schwalm-Eder-Kreis	88	52	36
19	Werra-Meißner-Kreis	655	370	285
20	Rheinland-Pfalz	120	95	25
21	Baden-Württemberg	348	277	71
22	Bayern	624	437	187
23	München, Stadt	70	43	27
24	Rhön-Grabfeld	87	37	50
25	Saarland	13	8	5
26	Berlin	126	75	51
27	Berlin, Stadt	126	75	51
28	Brandenburg	91	77	14
29	Mecklenburg-Vorpommern	12	5	7
30	Sachsen	308	223	85
31	Leipzig, Stadt	67	43	24
32	Leipzig	82	54	28
33	Sachsen-Anhalt	180	117	63
34	Thüringen	40 015	21 026	18 989
35	Erfurt, Stadt	946	475	471
36	Jena, Stadt	76	47	29
37	Suhl, Stadt	151	82	69
38	Eisenach, Stadt	8 000	4 126	3 874
39	Eichsfeld	86	54	32
40	Wartburgkreis	26 560	13 939	12 621
41	Unstrut-Hainich-Kreis	564	273	291
42	Schmalkalden-Meiningen	1 838	1 019	819
43	Gotha	1 349	722	627
44	Ilm-Kreis	152	125	27

**nach Arbeitsortkreis sowie Altersgruppen und Geschlecht
Wartburgkreis**

Davon im Alter von ... Jahren						Lfd. Nr.
unter 30		30 bis unter 40		40 und mehr		
männlich	weiblich	männlich	weiblich	männlich	weiblich	
6 858	4 880	5 951	4 618	16 569	13 954	1
10	6	5	3	14	3	2
.	.	.	.	16	6	3
30	22	20	13	68	12	4
-	6	.	-	.	-	5
56	48	71	24	173	39	6
3	12	9	6	12	8	7
1 461	1 171	1 407	924	3 687	1 669	8
34	47	32	16	80	23	9
8	8	8	10	17	7	10
15	18	23	8	60	24	11
11	5	18	5	33	7	12
8	12	11	5	35	6	13
33	25	26	22	80	22	14
627	466	586	335	1 422	600	15
574	450	551	417	1 498	779	16
12	5	18	5	52	10	17
10	10	12	8	30	18	18
70	67	66	75	234	143	19
24	12	16	5	55	8	20
71	42	65	11	141	18	21
101	97	110	31	226	59	22
10	16	16	5	17	6	23
11	23	12	11	14	16	24
.	.	-	.	.	.	25
20	17	12	14	43	20	26
20	17	12	14	43	20	27
17	3	18	5	42	6	28
.	4	-	.	.	.	29
55	28	43	24	125	33	30
7	9	5	5	31	10	31
18	10	12	10	24	8	32
27	25	26	6	64	32	33
4 981	3 391	4 142	3 552	11 903	12 046	34
93	112	80	97	302	262	35
15	8	11	4	21	17	36
18	22	9	12	55	35	37
906	699	759	775	2 461	2 400	38
7	.	10	.	37	20	39
3 299	2 014	2 738	2 249	7 902	8 358	40
59	77	65	62	149	152	41
318	235	241	194	460	390	42
183	152	162	140	377	335	43
46	.	28	.	51	14	44

3. Sozialversicherungspflichtig Beschäftigte am Wohnort am 30.6.2010
3.11 Landkreis

Lfd. Nr.	Wohnortkreis Arbeitsortland Arbeitsortkreis	Beschäftigte		
		insgesamt	männlich	weiblich
1	Unstrut-Hainich-Kreis	39 096	21 242	17 854
2	Schleswig-Holstein	48	40	8
3	Hamburg	39	.	.
4	Niedersachsen	523	360	163
5	Göttingen	201	102	99
6	Region Hannover	57	45	12
7	Bremen	32	27	5
8	Nordrhein-Westfalen	411	350	61
9	Hessen	1 916	1 402	514
10	Frankfurt am Main, Stadt	204	150	54
11	Groß-Gerau	53	31	22
12	Main-Kinzig-Kreis	53	34	19
13	Offenbach	54	46	8
14	Kassel, documenta-Stadt	140	111	29
15	Fulda	103	92	11
16	Hersfeld-Rotenburg	148	127	21
17	Kassel	79	74	5
18	Schwalm-Eder-Kreis	68	61	7
19	Werra-Meißner-Kreis	674	420	254
20	Rheinland-Pfalz	143	117	26
21	Baden-Württemberg	376	318	58
22	Bayern	539	445	94
23	München, Stadt	82	57	25
24	Nürnberg, Stadt	50	40	10
25	Saarland	22	.	.
26	Berlin	86	61	25
27	Berlin, Stadt	86	61	25
28	Brandenburg	79	52	27
29	Mecklenburg-Vorpommern	28	15	13
30	Sachsen	287	221	66
31	Leipzig, Stadt	105	75	30
32	Sachsen-Anhalt	215	153	62
33	Thüringen	34 352	17 636	16 716
34	Erfurt, Stadt	2 483	1 374	1 109
35	Jena, Stadt	85	55	30
36	Weimar, Stadt	79	45	34
37	Eisenach, Stadt	1 002	702	300
38	Eichsfeld	1 918	1 190	728
39	Nordhausen	287	165	122
40	Wartburgkreis	757	515	242
41	Unstrut-Hainich-Kreis	25 146	11 937	13 209
42	Kyffhäuserkreis	326	195	131
43	Schmalkalden-Meiningen	57	31	26
44	Gotha	1 469	897	572
45	Sömmerda	423	302	121
46	Ilm-Kreis	112	88	24
47	Weimarer Land	84	54	30

**nach Arbeitsortkreis sowie Altersgruppen und Geschlecht
Unstrut-Hainich-Kreis**

Davon im Alter von ... Jahren						Lfd. Nr.
unter 30		30 bis unter 40		40 und mehr		
männlich	weiblich	männlich	weiblich	männlich	weiblich	
4 836	3 494	4 333	3 519	12 073	10 841	1
12	5	7	3	21	-	2
.	3
78	87	90	31	192	45	4
25	48	24	24	53	27	5
15	8	12	.	18	.	6
3	.	5	-	19	.	7
66	21	70	17	214	23	8
305	189	291	125	806	200	9
47	28	34	9	69	17	10
9	5	6	3	16	14	11
10	4	7	3	17	12	12
13	5	6	.	27	.	13
17	18	28	5	66	6	14
26	5	16	3	50	3	15
29	4	24	10	74	7	16
13	.	11	.	50	.	17
13	.	8	3	40	.	18
77	59	89	72	254	123	19
27	17	17	3	73	6	20
71	35	79	9	168	14	21
106	62	98	12	241	20	22
19	16	13	4	25	5	23
6	.	14	-	20	.	24
.	-	.	-	15	.	25
11	8	16	7	34	10	26
11	8	16	7	34	10	27
8	.	16	.	28	23	28
5	.	3	.	7	7	29
39	25	43	13	139	28	30
10	10	11	5	54	15	31
24	30	30	13	99	19	32
4 065	2 999	3 561	3 278	10 010	10 439	33
326	331	283	236	765	542	34
21	11	14	4	20	15	35
12	10	10	6	23	18	36
149	74	150	76	403	150	37
307	154	245	159	638	415	38
47	30	33	26	85	66	39
101	51	128	42	286	149	40
2 699	2 095	2 331	2 482	6 907	8 632	41
40	42	54	34	101	55	42
8	10	6	7	17	9	43
213	136	182	153	502	283	44
73	21	77	35	152	65	45
28	10	20	7	40	7	46
17	9	7	3	30	18	47

3. Sozialversicherungspflichtig Beschäftigte am Wohnort am 30.6.2010
3.12 Landkreis

Lfd. Nr.	Wohnortkreis Arbeitsortland Arbeitsortkreis	Beschäftigte		
		insgesamt	männlich	weiblich
1	Kyffhäuserkreis	27 615	15 343	12 272
2	Schleswig-Holstein	39	30	9
3	Hamburg	35	29	6
4	Niedersachsen	465	379	86
5	Göttingen	52	32	20
6	Osterode am Harz	59	48	11
7	Region Hannover	111	96	15
8	Bremen	25	.	.
9	Nordrhein-Westfalen	371	323	48
10	Hessen	605	463	142
11	Frankfurt am Main, Stadt	117	66	51
12	Main-Kinzig-Kreis	62	55	7
13	Rheinland-Pfalz	115	101	14
14	Baden-Württemberg	310	275	35
15	Bayern	462	383	79
16	München, Stadt	66	45	21
17	Saarland	24	.	.
18	Berlin	86	45	41
19	Berlin, Stadt	86	45	41
20	Brandenburg	72	58	14
21	Mecklenburg-Vorpommern	44	.	.
22	Sachsen	317	239	78
23	Dresden, Stadt	55	44	11
24	Leipzig, Stadt	125	95	30
25	Sachsen-Anhalt	2 109	1 241	868
26	Halle (Saale), Stadt	142	73	69
27	Anhalt-Bitterfeld	64	48	16
28	Burgenlandkreis	397	229	168
29	Mansfeld-Südharz	1 124	637	487
30	Saalekreis	250	174	76
31	Thüringen	22 536	11 690	10 846
32	Erfurt, Stadt	1 618	886	732
33	Jena, Stadt	94	57	37
34	Weimar, Stadt	153	66	87
35	Eisenach, Stadt	64	46	18
36	Eichsfeld	353	262	91
37	Nordhausen	1 772	1 015	757
38	Wartburgkreis	56	40	16
39	Unstrut-Hainich-Kreis	872	500	372
40	Kyffhäuserkreis	15 389	7 388	8 001
41	Gotha	193	154	39
42	Sömmerda	1 625	1 040	585
43	Ilm-Kreis	78	69	9
44	Weimarer Land	135	63	72

nach Arbeitsortkreis sowie Altersgruppen und Geschlecht
Kyffhäuserkreis

Davon im Alter von ... Jahren						Lfd. Nr.
unter 30		30 bis unter 40		40 und mehr		
männlich	weiblich	männlich	weiblich	männlich	weiblich	
3 391	2 408	2 990	2 290	8 962	7 574	1
4	.	8	.	18	.	2
9	.	6	.	14	-	3
85	39	89	21	205	26	4
11	8	8	7	13	5	5
6	5	11	.	31	.	6
30	5	34	4	32	6	7
.	.	8	-	10	-	8
54	24	70	6	199	18	9
104	72	103	16	256	54	10
21	21	21	5	24	25	11
12	.	15	.	28	.	12
19	7	14	3	68	4	13
51	17	60	6	164	12	14
80	40	97	15	206	24	15
12	11	13	4	20	6	16
.	.	.	-	12	.	17
10	18	10	6	25	17	18
10	18	10	6	25	17	19
8	10	18	.	32	.	20
.	.	12	.	24	.	21
58	31	55	19	126	28	22
4	.	10	6	30	.	23
27	15	20	5	48	10	24
265	207	243	185	733	476	25
13	21	6	18	54	30	26
9	.	8	.	31	8	27
43	27	49	23	137	118	28
151	125	125	112	361	250	29
35	15	31	14	108	47	30
2 631	1 929	2 189	2 008	6 870	6 909	31
204	194	185	157	497	381	32
17	13	6	7	34	17	33
13	27	15	14	38	46	34
15	.	6	.	25	9	35
70	18	50	16	142	57	36
292	209	196	172	527	376	37
11	.	7	.	22	9	38
111	77	109	82	280	213	39
1 570	1 171	1 303	1 404	4 515	5 426	40
34	8	27	11	93	20	41
235	145	235	125	570	315	42
19	.	17	.	33	3	43
12	35	14	11	37	26	44

3. Sozialversicherungspflichtig Beschäftigte am Wohnort am 30.6.2010
3.13 Landkreis

Lfd. Nr.	Wohnortkreis Arbeitsortland Arbeitsortkreis	Beschäftigte		
		insgesamt	männlich	weiblich
1	Schmalkalden-Meiningen	49 633	26 298	23 335
2	Schleswig-Holstein	34	27	7
3	Hamburg	30	.	.
4	Niedersachsen	148	109	39
5	Bremen	3	3	-
6	Nordrhein-Westfalen	376	292	84
7	Hessen	2 287	1 596	691
8	Frankfurt am Main, Stadt	203	134	69
9	Main-Kinzig-Kreis	85	64	21
10	Offenbach	54	48	6
11	Fulda	1 346	908	438
12	Hersfeld-Rotenburg	171	140	31
13	Kassel	52	23	29
14	Rheinland-Pfalz	61	44	17
15	Baden-Württemberg	539	428	111
16	Stuttgart, Landeshauptstadt	65	56	9
17	Bayern	3 763	2 387	1 376
18	München, Stadt	104	52	52
19	Coburg, Stadt	73	38	35
20	Coburg	56	35	21
21	Nürnberg, Stadt	119	91	28
22	Schweinfurt, Stadt	163	117	46
23	Würzburg, Stadt	98	61	37
24	Bad Kissingen	280	192	88
25	Rhön-Grabfeld	2 070	1 155	915
26	Haßberge	53	47	6
27	Schweinfurt	100	77	23
28	Saarland	19	.	.
29	Berlin	138	97	41
30	Berlin, Stadt	138	97	41
31	Brandenburg	77	64	13
32	Mecklenburg-Vorpommern	17	13	4
33	Sachsen	256	169	87
34	Dresden, Stadt	60	46	14
35	Leipzig, Stadt	86	49	37
36	Sachsen-Anhalt	169	137	32
37	Magdeburg, Landeshauptstadt	84	72	12
38	Thüringen	41 716	20 898	20 818
39	Erfurt, Stadt	1 434	829	605
40	Jena, Stadt	77	48	29
41	Suhl, Stadt	3 653	1 557	2 096
42	Weimar, Stadt	134	53	81
43	Eisenach, Stadt	360	220	140
44	Wartburgkreis	2 450	1 277	1 173
45	Unstrut-Hainich-Kreis	54	44	10
46	Schmalkalden-Meiningen	31 137	15 377	15 760
47	Gotha	572	344	228
48	Hildburghausen	1 094	656	438
49	Ilm-Kreis	456	306	150
50	Weimarer Land	52	30	22
51	Sonneberg	62	35	27

**nach Arbeitsortkreis sowie Altersgruppen und Geschlecht
Schmalkalden-Meiningen**

Davon im Alter von ... Jahren						Lfd. Nr.
unter 30		30 bis unter 40		40 und mehr		
männlich	weiblich	männlich	weiblich	männlich	weiblich	
6 153	4 638	5 184	4 355	14 961	14 342	1
10	4	5	.	12	.	2
.	3
23	17	19	11	67	11	4
-	-	-	-	3	-	5
61	40	45	13	186	31	6
310	263	361	152	925	276	7
38	33	35	16	61	20	8
10	13	16	.	38	.	9
9	.	7	.	32	.	10
163	135	208	109	537	194	11
36	15	24	8	80	8	12
.	5	.	6	18	18	13
12	9	9	.	23	.	14
106	60	104	24	218	27	15
21	.	12	.	23	4	16
461	422	623	359	1 303	595	17
17	24	11	13	24	15	18
11	13	8	10	19	12	19
9	8	7	5	19	8	20
17	18	18	4	56	6	21
27	21	31	14	59	11	22
18	24	16	5	27	8	23
32	35	50	27	110	26	24
177	191	321	250	657	474	25
9	.	11	.	27	.	26
11	6	19	7	47	10	27
.	28
19	9	16	10	62	22	29
19	9	16	10	62	22	30
10	.	13	.	41	7	31
.	.	.	.	9	.	32
42	37	28	14	99	36	33
20	7	8	.	18	.	34
13	18	4	6	32	13	35
12	18	31	5	94	9	36
3	7	14	.	55	.	37
5 078	3 745	3 921	3 757	11 899	13 316	38
155	112	131	86	543	407	39
16	11	10	5	22	13	40
374	425	314	399	869	1 272	41
11	12	8	11	34	58	42
64	35	42	33	114	72	43
301	319	241	267	735	587	44
15	.	6	.	23	6	45
3 741	2 576	2 868	2 751	8 768	10 433	46
83	54	66	46	195	128	47
190	106	117	94	349	238	48
77	43	88	45	141	62	49
11	16	9	.	10	.	50
12	12	3	6	20	9	51

3. Sozialversicherungspflichtig Beschäftigte am Wohnort am 30.6.2010
3.14 Landkreis

Lfd. Nr.	Wohnortkreis Arbeitsortland Arbeitsortkreis	Beschäftigte		
		insgesamt	männlich	weiblich
1	Gotha	51 994	27 734	24 260
2	Schleswig-Holstein	44	32	12
3	Hamburg	62	45	17
4	Hamburg, Freie und Hansestadt	62	45	17
5	Niedersachsen	187	125	62
6	Region Hannover	59	32	27
7	Bremen	17	.	.
8	Nordrhein-Westfalen	561	444	117
9	Ennepe-Ruhr-Kreis	100	76	24
10	Hessen	967	736	231
11	Frankfurt am Main, Stadt	142	98	44
12	Main-Kinzig-Kreis	55	49	6
13	Kassel, documenta-Stadt	78	61	17
14	Fulda	111	83	28
15	Hersfeld-Rotenburg	106	90	16
16	Rheinland-Pfalz	127	102	25
17	Baden-Württemberg	427	361	66
18	Stuttgart, Landeshauptstadt	62	56	6
19	Bayern	710	549	161
20	München, Stadt	84	58	26
21	Nürnberg, Stadt	63	44	19
22	Saarland	11	.	.
23	Berlin	190	124	66
24	Berlin, Stadt	190	124	66
25	Brandenburg	92	75	17
26	Mecklenburg-Vorpommern	38	28	10
27	Sachsen	538	343	195
28	Dresden, Stadt	69	48	21
29	Leipzig, Stadt	212	140	72
30	Nordsachsen	77	27	50
31	Sachsen-Anhalt	276	195	81
32	Magdeburg, Landeshauptstadt	71	48	23
33	Thüringen	47 747	24 550	23 197
34	Erfurt, Stadt	6 335	3 054	3 281
35	Jena, Stadt	135	72	63
36	Suhl, Stadt	143	81	62
37	Weimar, Stadt	232	123	109
38	Eisenach, Stadt	1 568	865	703
39	Eichsfeld	83	47	36
40	Wartburgkreis	1 175	804	371
41	Unstrut-Hainich-Kreis	1 098	545	553
42	Kyffhäuserkreis	65	36	29
43	Schmalkalden-Meiningen	568	334	234
44	Gotha	34 085	17 102	16 983
45	Sömmerda	396	258	138
46	Ilm-Kreis	1 390	901	489
47	Weimarer Land	205	134	71
48	Saale-Holzland-Kreis	52	39	13

**nach Arbeitsortkreis sowie Altersgruppen und Geschlecht
Gotha**

Davon im Alter von ... Jahren						Lfd. Nr.
unter 30		30 bis unter 40		40 und mehr		
männlich	weiblich	männlich	weiblich	männlich	weiblich	
5 960	4 632	5 453	4 575	16 321	15 053	1
7	8	4	.	21	.	2
6	5	11	4	28	8	3
6	5	11	4	28	8	4
23	21	28	12	74	29	5
5	5	7	6	20	16	6
.	7
55	37	105	32	284	48	8
6	-	30	7	40	17	9
118	92	154	48	464	91	10
16	17	24	10	58	17	11
.	3	.	.	32	.	12
7	5	12	4	42	8	13
21	.	14	.	48	15	14
13	7	17	5	60	4	15
18	10	21	6	63	9	16
58	28	92	16	211	22	17
7	.	15	-	34	.	18
106	66	129	41	314	54	19
15	12	15	7	28	7	20
8	5	11	8	25	6	21
.	22
10	18	12	10	102	38	23
10	18	12	10	102	38	24
10	3	14	4	51	10	25
3	7	7	-	18	3	26
67	52	75	40	201	103	27
7	6	8	6	33	9	28
28	21	31	9	81	42	29
7	10	5	12	15	28	30
37	20	28	14	130	47	31
9	3	4	7	35	13	32
5 438	4 265	4 767	4 344	14 345	14 588	33
651	745	575	699	1 828	1 837	34
24	29	21	15	27	19	35
15	21	15	18	51	23	36
17	22	26	28	80	59	37
171	158	216	154	478	391	38
11	12	8	4	28	20	39
140	69	180	101	484	201	40
128	110	106	108	311	335	41
8	15	10	4	18	10	42
60	60	54	41	220	133	43
3 876	2 782	3 210	2 993	10 016	11 208	44
57	34	58	25	143	79	45
212	148	215	133	474	208	46
33	29	29	10	72	32	47
4	6	14	-	21	7	48

3. Sozialversicherungspflichtig Beschäftigte am Wohnort am 30.6.2010
3.15 Landkreis

Lfd. Nr.	Wohnortkreis Arbeitsortland Arbeitsortkreis	Beschäftigte		
		insgesamt	männlich	weiblich
1	Sömmerda	27 791	14 931	12 860
2	Schleswig-Holstein	43	29	14
3	Hamburg	39	28	11
4	Niedersachsen	110	87	23
5	Bremen	6	6	-
6	Nordrhein-Westfalen	294	220	74
7	Hessen	417	309	108
8	Frankfurt am Main, Stadt	101	58	43
9	Rheinland-Pfalz	69	53	16
10	Baden-Württemberg	248	194	54
11	Bayern	474	399	75
12	München, Stadt	72	59	13
13	Saarland	10	6	4
14	Berlin	98	63	35
15	Berlin, Stadt	98	63	35
16	Brandenburg	45	34	11
17	Mecklenburg-Vorpommern	24	19	5
18	Sachsen	282	202	80
19	Leipzig, Stadt	108	63	45
20	Sachsen-Anhalt	376	265	111
21	Magdeburg, Landeshauptstadt	50	34	16
22	Burgenlandkreis	120	74	46
23	Mansfeld-Südharz	72	49	23
24	Saalekreis	59	47	12
25	Thüringen	25 256	13 017	12 239
26	Erfurt, Stadt	7 424	3 508	3 916
27	Jena, Stadt	183	95	88
28	Weimar, Stadt	784	351	433
29	Eichsfeld	51	43	8
30	Nordhausen	136	68	68
31	Wartburgkreis	77	35	42
32	Unstrut-Hainich-Kreis	360	181	179
33	Kyffhäuserkreis	509	239	270
34	Schmalkalden-Meiningen	59	27	32
35	Gotha	491	347	144
36	Sömmerda	13 661	7 102	6 559
37	Ilm-Kreis	321	252	69
38	Weimarer Land	941	590	351
39	Saale-Orla-Kreis	66	34	32

**nach Arbeitsortkreis sowie Altersgruppen und Geschlecht
Sömmerda**

Davon im Alter von ... Jahren						Lfd. Nr.
unter 30		30 bis unter 40		40 und mehr		
männlich	weiblich	männlich	weiblich	männlich	weiblich	
3 293	2 464	3 103	2 519	8 535	7 877	1
6	5	8	4	15	5	2
.	.	.	.	15	.	3
24	14	23	4	40	5	4
-	-	.	-	.	-	5
27	21	53	22	140	31	6
54	47	69	23	186	38	7
9	15	14	10	35	18	8
7	7	12	3	34	6	9
31	20	41	17	122	17	10
74	32	97	11	228	32	11
12	3	18	4	29	6	12
.	13
16	10	8	9	39	16	14
16	10	8	9	39	16	15
8	.	6	.	20	7	16
3	3	5	.	11	.	17
35	16	41	15	126	49	18
11	11	15	6	37	28	19
39	37	53	24	173	50	20
3	6	5	3	26	7	21
9	12	16	14	49	20	22
8	.	9	.	32	14	23
8	.	8	.	31	5	24
2 962	2 246	2 678	2 379	7 377	7 614	25
750	802	672	862	2 086	2 252	26
27	28	17	24	51	36	27
87	117	93	91	171	225	28
6	4	6	.	31	.	29
16	16	13	16	39	36	30
.	.	.	.	27	36	31
34	33	40	32	107	114	32
64	68	55	69	120	133	33
5	9	3	4	19	19	34
60	32	70	30	217	82	35
1 657	1 010	1 454	1 126	3 991	4 423	36
62	23	82	24	108	22	37
150	83	134	76	306	192	38
8	.	5	.	21	22	39

3. Sozialversicherungspflichtig Beschäftigte am Wohnort am 30.6.2010
3.16 Landkreis

Lfd. Nr.	Wohnortkreis Arbeitsortland Arbeitsortkreis	Beschäftigte		
		insgesamt	männlich	weiblich
1	Hildburghausen	28 148	14 988	13 160
2	Schleswig-Holstein	11	7	4
3	Hamburg	18	18	-
4	Niedersachsen	41	30	11
5	Bremen	4	.	.
6	Nordrhein-Westfalen	120	87	33
7	Hessen	224	177	47
8	Frankfurt am Main, Stadt	51	33	18
9	Fulda	51	43	8
10	Rheinland-Pfalz	43	31	12
11	Baden-Württemberg	191	147	44
12	Bayern	6 782	3 958	2 824
13	München, Stadt	67	42	25
14	Bamberg, Stadt	67	52	15
15	Coburg, Stadt	1 775	937	838
16	Bamberg	60	48	12
17	Coburg	2 452	1 274	1 178
18	Lichtenfels	146	111	35
19	Nürnberg, Stadt	99	71	28
20	Schweinfurt, Stadt	92	60	32
21	Bad Kissingen	82	57	25
22	Rhön-Grabfeld	733	399	334
23	Haßberge	597	449	148
24	Schweinfurt	136	117	19
25	Saarland	4	.	.
26	Berlin	39	20	19
27	Brandenburg	27	23	4
28	Mecklenburg-Vorpommern	25	6	19
29	Sachsen	105	74	31
30	Sachsen-Anhalt	53	44	9
31	Thüringen	20 461	10 359	10 102
32	Erfurt, Stadt	392	231	161
33	Jena, Stadt	165	101	64
34	Suhl, Stadt	2 201	998	1 203
35	Weimar, Stadt	63	29	34
36	Wartburgkreis	56	38	18
37	Schmalkalden-Meiningen	1 438	799	639
38	Gotha	77	52	25
39	Hildburghausen	14 847	7 440	7 407
40	Ilm-Kreis	344	223	121
41	Sonneberg	701	346	355

**nach Arbeitsortkreis sowie Altersgruppen und Geschlecht
Hildburghausen**

Davon im Alter von ... Jahren						Lfd. Nr.
unter 30		30 bis unter 40		40 und mehr		
männlich	weiblich	männlich	weiblich	männlich	weiblich	
3 707	2 742	2 952	2 581	8 329	7 837	1
.	.	.	.	3	-	2
.	-	.	-	8	-	3
7	.	7	.	16	7	4
.	5
14	7	16	7	57	19	6
42	22	28	12	107	13	7
13	8	8	7	12	3	8
4	.	5	.	34	3	9
9	3	7	3	15	6	10
43	28	38	7	66	9	11
871	833	966	752	2 121	1 239	12
16	14	8	6	18	5	13
12	.	19	.	21	3	14
249	300	252	271	436	267	15
13	6	12	.	23	.	16
260	248	303	286	711	644	17
12	13	23	6	76	16	18
20	18	10	6	41	4	19
15	19	18	5	27	8	20
7	8	13	3	37	14	21
73	79	78	96	248	159	22
83	41	121	37	245	70	23
19	5	32	5	66	9	24
.	25
.	.	.	.	12	7	26
.	.	.	.	17	-	27
.	14	28
16	9	15	7	43	15	29
.	.	.	-	32	.	30
2 688	1 816	1 846	1 782	5 825	6 504	31
40	34	32	27	159	100	32
38	20	10	5	53	39	33
271	239	186	265	541	699	34
4	.	5	.	20	28	35
12	.	5	.	21	10	36
198	185	150	133	451	321	37
14	6	15	6	23	13	38
1 913	1 189	1 325	1 252	4 202	4 966	39
59	30	44	18	120	73	40
105	78	60	58	181	219	41

3. Sozialversicherungspflichtig Beschäftigte am Wohnort am 30.6.2010
3.17 Landkreis

Lfd. Nr.	Wohnortkreis Arbeitsortland Arbeitsortkreis	Beschäftigte		
		insgesamt	männlich	weiblich
1	Ilm-Kreis	40 086	21 627	18 459
2	Schleswig-Holstein	29	20	9
3	Hamburg	40	35	5
4	Niedersachsen	124	100	24
5	Bremen	12	9	3
6	Nordrhein-Westfalen	406	313	93
7	Hessen	549	420	129
8	Frankfurt am Main, Stadt	107	75	32
9	Fulda	55	45	10
10	Rheinland-Pfalz	80	69	11
11	Baden-Württemberg	412	324	88
12	Stuttgart, Landeshauptstadt	57	43	14
13	Bayern	1 021	787	234
14	München, Stadt	101	69	32
15	Coburg, Stadt	81	51	30
16	Coburg	74	58	16
17	Nürnberg, Stadt	76	61	15
18	Saarland	13	8	5
19	Berlin	149	90	59
20	Berlin, Stadt	149	90	59
21	Brandenburg	93	62	31
22	Mecklenburg-Vorpommern	53	34	19
23	Sachsen	344	247	97
24	Dresden, Stadt	58	40	18
25	Leipzig, Stadt	130	86	44
26	Sachsen-Anhalt	189	139	50
27	Thüringen	36 572	18 970	17 602
28	Erfurt, Stadt	5 138	2 453	2 685
29	Jena, Stadt	198	100	98
30	Suhl, Stadt	927	424	503
31	Weimar, Stadt	222	100	122
32	Eisenach, Stadt	130	69	61
33	Wartburgkreis	98	71	27
34	Unstrut-Hainich-Kreis	73	36	37
35	Schmalkalden-Meiningen	548	338	210
36	Gotha	1 332	809	523
37	Sömmerda	133	91	42
38	Hildburghausen	476	222	254
39	Ilm-Kreis	25 875	13 464	12 411
40	Weimarer Land	347	177	170
41	Sonneberg	177	110	67
42	Saalfeld-Rudolstadt	699	372	327

**nach Arbeitsortkreis sowie Altersgruppen und Geschlecht
Ilm-Kreis**

Davon im Alter von ... Jahren						Lfd. Nr.
unter 30		30 bis unter 40		40 und mehr		
männlich	weiblich	männlich	weiblich	männlich	weiblich	
4 766	3 434	4 363	3 469	12 498	11 556	1
7	5	4	-	9	4	2
7	.	10	-	18	.	3
27	12	23	4	50	8	4
.	.	.	.	5	.	5
38	19	74	25	201	49	6
77	54	71	25	272	50	7
23	15	10	4	42	13	8
3	.	8	.	34	5	9
11	5	19	-	39	6	10
78	38	76	14	170	36	11
10	7	8	3	25	4	12
152	105	179	52	456	77	13
18	15	14	6	37	11	14
14	10	17	11	20	9	15
7	7	14	3	37	6	16
9	4	11	3	41	8	17
.	-	.	.	4	.	18
9	17	18	16	63	26	19
9	17	18	16	63	26	20
13	8	14	6	35	17	21
6	7	7	7	21	5	22
45	29	43	13	159	55	23
10	6	5	4	25	8	24
17	.	12	.	57	28	25
31	21	25	7	83	22	26
4 261	3 111	3 796	3 297	10 913	11 194	27
526	590	522	606	1 405	1 489	28
35	32	31	26	34	40	29
109	117	101	108	214	278	30
16	36	22	31	62	55	31
6	8	20	13	43	40	32
15	10	15	7	41	10	33
8	7	10	4	18	26	34
86	51	64	43	188	116	35
178	100	160	117	471	306	36
24	12	22	10	45	20	37
50	47	55	53	117	154	38
3 040	1 960	2 598	2 119	7 826	8 332	39
42	42	35	52	100	76	40
28	21	27	12	55	34	41
73	62	90	82	209	183	42

3. Sozialversicherungspflichtig Beschäftigte am Wohnort am 30.6.2010
3.18 Landkreis

Lfd. Nr.	Wohnortkreis Arbeitsortland Arbeitsortkreis	Beschäftigte		
		insgesamt	männlich	weiblich
1	Weimarer Land	32 645	16 813	15 832
2	Schleswig-Holstein	22	16	6
3	Hamburg	26	17	9
4	Niedersachsen	115	96	19
5	Bremen	11	.	.
6	Nordrhein-Westfalen	341	272	69
7	Hessen	490	349	141
8	Frankfurt am Main, Stadt	135	68	67
9	Rheinland-Pfalz	87	67	20
10	Baden-Württemberg	323	271	52
11	Bayern	530	425	105
12	München, Stadt	71	46	25
13	Saarland	9	.	.
14	Berlin	124	85	39
15	Berlin, Stadt	124	85	39
16	Brandenburg	87	68	19
17	Mecklenburg-Vorpommern	50	31	19
18	Sachsen	476	336	140
19	Dresden, Stadt	66	53	13
20	Leipzig, Stadt	193	113	80
21	Sachsen-Anhalt	461	287	174
22	Halle (Saale), Stadt	52	27	25
23	Burgenlandkreis	260	143	117
24	Thüringen	29 493	14 478	15 015
25	Erfurt, Stadt	4 473	2 259	2 214
26	Gera, Stadt	117	72	45
27	Jena, Stadt	2 690	1 257	1 433
28	Weimar, Stadt	5 300	2 126	3 174
29	Eisenach, Stadt	52	32	20
30	Unstrut-Hainich-Kreis	68	42	26
31	Gotha	233	173	60
32	Sömmerda	562	363	199
33	Ilm-Kreis	427	311	116
34	Weimarer Land	14 472	7 116	7 356
35	Saalfeld-Rudolstadt	191	114	77
36	Saale-Holzland-Kreis	553	366	187
37	Saale-Orla-Kreis	59	43	16

**nach Arbeitsortkreis sowie Altersgruppen und Geschlecht
Weimarer Land**

Davon im Alter von ... Jahren						Lfd. Nr.
unter 30		30 bis unter 40		40 und mehr		
männlich	weiblich	männlich	weiblich	männlich	weiblich	
3 671	2 905	3 409	3 149	9 733	9 778	1
.	.	.	3	9	.	2
.	.	.	-	12	.	3
26	9	16	4	54	6	4
.	5
38	17	59	17	175	35	6
62	42	85	38	202	61	7
23	17	20	18	25	32	8
13	4	9	4	45	12	9
67	19	52	8	152	25	10
98	42	101	12	226	51	11
10	.	12	.	24	18	12
.	13
8	9	17	11	60	19	14
8	9	17	11	60	19	15
13	7	18	4	37	8	16
3	.	4	.	24	14	17
53	28	81	36	202	76	18
10	3	10	3	33	7	19
18	14	24	20	71	46	20
53	45	64	37	170	92	21
5	.	4	.	18	14	22
28	27	35	29	80	61	23
3 229	2 676	2 892	2 970	8 357	9 369	24
515	470	430	499	1 314	1 245	25
13	12	11	13	48	20	26
304	317	283	318	670	798	27
483	573	396	695	1 247	1 906	28
9	.	5	.	18	14	29
8	7	6	4	28	15	30
35	17	42	12	96	31	31
96	46	80	40	187	113	32
82	27	95	39	134	50	33
1 506	1 107	1 391	1 266	4 219	4 983	34
26	24	31	21	57	32	35
84	41	76	38	206	108	36
12	7	8	3	23	6	37

3. Sozialversicherungspflichtig Beschäftigte am Wohnort am 30.6.2010
3.19 Landkreis

Lfd. Nr.	Wohnortkreis Arbeitsortland Arbeitsortkreis	Beschäftigte		
		insgesamt	männlich	weiblich
1	Sonneberg	23 694	12 781	10 913
2	Schleswig-Holstein	4	.	.
3	Hamburg	20	15	5
4	Niedersachsen	32	29	3
5	Nordrhein-Westfalen	89	67	22
6	Hessen	79	46	33
7	Rheinland-Pfalz	29	22	7
8	Baden-Württemberg	119	88	31
9	Bayern	7 231	4 289	2 942
10	Bamberg, Stadt	56	36	20
11	Coburg, Stadt	1 482	760	722
12	Coburg	2 720	1 619	1 101
13	Kronach	1 586	976	610
14	Kulmbach	64	27	37
15	Lichtenfels	763	465	298
16	Nürnberg, Stadt	75	54	21
17	Saarland	7	.	.
18	Berlin	24	14	10
19	Brandenburg	24	20	4
20	Mecklenburg-Vorpommern	6	3	3
21	Sachsen	63	46	17
22	Sachsen-Anhalt	34	25	9
23	Thüringen	15 933	8 107	7 826
24	Erfurt, Stadt	259	153	106
25	Jena, Stadt	67	43	24
26	Suhl, Stadt	126	68	58
27	Schmalkalden-Meiningen	101	63	38
28	Hildburghausen	433	248	185
29	Ilm-Kreis	185	137	48
30	Sonneberg	14 104	6 995	7 109
31	Saalfeld-Rudolstadt	509	293	216

**nach Arbeitsortkreis sowie Altersgruppen und Geschlecht
Sonneberg**

Davon im Alter von ... Jahren						Lfd. Nr.
unter 30		30 bis unter 40		40 und mehr		
männlich	weiblich	männlich	weiblich	männlich	weiblich	
2 848	2 053	2 597	2 170	7 336	6 690	1
.	.	-	-	.	-	2
3	.	7	.	5	.	3
7	3	5	-	17	-	4
13	5	14	8	40	9	5
15	15	11	5	20	13	6
3	4	5	.	14	.	7
17	11	19	5	52	15	8
732	626	972	762	2 585	1 554	9
10	5	5	4	21	11	10
195	238	204	227	361	257	11
236	143	344	291	1 039	667	12
137	103	227	157	612	350	13
5	11	4	6	18	20	14
44	41	90	48	331	209	15
18	13	9	5	27	3	16
.	17
.	.	.	-	11	.	18
3	.	3	.	14	.	19
-	.	-	.	3	.	20
8	8	5	.	33	.	21
9	-	3	3	13	6	22
2 034	1 367	1 550	1 381	4 523	5 078	23
22	32	21	25	110	49	24
14	.	12	.	17	12	25
13	11	9	7	46	40	26
17	9	12	6	34	23	27
81	59	52	30	115	96	28
38	16	28	6	71	26	29
1 766	1 170	1 337	1 252	3 892	4 687	30
63	52	60	44	170	120	31

3. Sozialversicherungspflichtig Beschäftigte am Wohnort am 30.6.2010
3.20 Landkreis

Lfd. Nr.	Wohnortkreis Arbeitsortland Arbeitsortkreis	Beschäftigte		
		insgesamt	männlich	weiblich
1	Saalfeld-Rudolstadt	42 576	22 711	19 865
2	Schleswig-Holstein	29	.	.
3	Hamburg	51	29	22
4	Hamburg, Freie und Hansestadt	51	29	22
5	Niedersachsen	129	103	26
6	Bremen	12	.	.
7	Nordrhein-Westfalen	265	207	58
8	Hessen	327	244	83
9	Frankfurt am Main, Stadt	95	65	30
10	Rheinland-Pfalz	63	51	12
11	Baden-Württemberg	381	320	61
12	Stuttgart, Landeshauptstadt	51	40	11
13	Bayern	2 411	1 773	638
14	München, Stadt	161	114	47
15	Coburg, Stadt	59	37	22
16	Coburg	74	49	25
17	Hof	61	46	15
18	Kronach	946	611	335
19	Lichtenfels	61	49	12
20	Nürnberg, Stadt	120	85	35
21	Saarland	9	5	4
22	Berlin	140	79	61
23	Berlin, Stadt	140	79	61
24	Brandenburg	67	50	17
25	Mecklenburg-Vorpommern	25	12	13
26	Sachsen	405	297	108
27	Leipzig, Stadt	126	91	35
28	Sachsen-Anhalt	201	146	55
29	Halle (Saale), Stadt	60	30	30
30	Magdeburg, Landeshauptstadt	52	46	6
31	Thüringen	38 061	19 359	18 702
32	Erfurt, Stadt	1 174	678	496
33	Gera, Stadt	264	143	121
34	Jena, Stadt	987	486	501
35	Suhl, Stadt	77	47	30
36	Weimar, Stadt	272	120	152
37	Schmalkalden-Meiningen	78	53	25
38	Gotha	99	83	16
39	Hildburghausen	114	68	46
40	Ilm-Kreis	1 133	747	386
41	Weimarer Land	334	147	187
42	Sonneberg	1 616	886	730
43	Saalfeld-Rudolstadt	29 361	14 290	15 071
44	Saale-Holzland-Kreis	361	209	152
45	Saale-Orla-Kreis	1 868	1 179	689
46	Greiz	84	59	25

**nach Arbeitsortkreis sowie Altersgruppen und Geschlecht
Saalfeld-Rudolstadt**

Davon im Alter von ... Jahren						Lfd. Nr.
unter 30		30 bis unter 40		40 und mehr		
männlich	weiblich	männlich	weiblich	männlich	weiblich	
5 096	3 768	4 263	3 691	13 352	12 406	1
.	.	10	.	10	.	2
8	.	5	.	16	14	3
8	.	5	.	16	14	4
27	14	18	3	58	9	5
.	6
30	23	40	13	137	22	7
51	35	63	14	130	34	8
14	12	24	4	27	14	9
6	7	11	-	34	5	10
73	35	64	8	183	18	11
12	8	5	.	23	.	12
377	162	377	149	1 019	327	13
19	18	37	10	58	19	14
7	7	10	8	20	7	15
3	7	10	12	36	6	16
18	4	7	4	21	7	17
135	42	123	78	353	215	18
4	.	5	6	40	.	19
22	13	19	7	44	15	20
-	-	21
13	15	23	12	43	34	22
13	15	23	12	43	34	23
6	.	9	.	35	10	24
.	6	.	3	7	4	25
56	32	58	18	183	58	26
20	9	11	6	60	20	27
31	22	26	5	89	28	28
7	15	4	.	19	.	29
9	-	8	.	29	.	30
4 408	3 401	3 553	3 460	11 398	11 841	31
129	140	101	83	448	273	32
42	26	15	17	86	78	33
163	221	108	118	215	162	34
11	6	5	4	31	20	35
25	46	21	25	74	81	36
6	5	15	4	32	16	37
14	7	17	4	52	5	38
32	12	5	12	31	22	39
184	87	176	69	387	230	40
40	65	34	47	73	75	41
202	112	181	137	503	481	42
3 228	2 440	2 546	2 754	8 516	9 877	43
42	44	43	37	124	71	44
242	162	242	131	695	396	45
16	6	10	5	33	14	46

3. Sozialversicherungspflichtig Beschäftigte am Wohnort am 30.6.2010
3.21 Landkreis

Lfd. Nr.	Wohnortkreis Arbeitsortland Arbeitsortkreis	Beschäftigte		
		insgesamt	männlich	weiblich
1	Saale-Holzland-Kreis	33 642	17 487	16 155
2	Schleswig-Holstein	22	16	6
3	Hamburg	27	19	8
4	Niedersachsen	151	116	35
5	Bremen	6	6	-
6	Nordrhein-Westfalen	232	181	51
7	Hessen	258	200	58
8	Frankfurt am Main, Stadt	52	37	15
9	Rheinland-Pfalz	90	73	17
10	Baden-Württemberg	335	265	70
11	Bayern	602	490	112
12	München, Stadt	80	56	24
13	Nürnberg, Stadt	54	41	13
14	Saarland	13	8	5
15	Berlin	173	82	91
16	Berlin, Stadt	173	82	91
17	Brandenburg	63	46	17
18	Mecklenburg-Vorpommern	28	17	11
19	Sachsen	595	434	161
20	Zwickau	92	66	26
21	Dresden, Stadt	62	50	12
22	Leipzig, Stadt	177	111	66
23	Nordsachsen	51	37	14
24	Sachsen-Anhalt	617	379	238
25	Halle (Saale), Stadt	56	35	21
26	Magdeburg, Landeshauptstadt	51	26	25
27	Burgenlandkreis	415	239	176
28	Thüringen	30 430	15 155	15 275
29	Erfurt, Stadt	915	538	377
30	Gera, Stadt	1 550	822	728
31	Jena, Stadt	8 993	4 087	4 906
32	Weimar, Stadt	344	128	216
33	Gotha	55	48	7
34	Ilm-Kreis	83	68	15
35	Weimarer Land	522	323	199
36	Saalfeld-Rudolstadt	385	198	187
37	Saale-Holzland-Kreis	16 088	7 995	8 093
38	Saale-Orla-Kreis	570	385	185
39	Greiz	696	406	290
40	Altenburger Land	57	44	13

nach Arbeitsortkreis sowie Altersgruppen und Geschlecht
Saale-Holzland-Kreis

Davon im Alter von ... Jahren						Lfd. Nr.
unter 30		30 bis unter 40		40 und mehr		
männlich	weiblich	männlich	weiblich	männlich	weiblich	
3 692	2 930	3 370	3 122	10 425	10 103	1
.	2
4	5	5	.	10	.	3
21	14	21	5	74	16	4
-	-	5
30	18	44	10	107	23	6
35	19	41	12	124	27	7
7	3	7	6	23	6	8
8	3	14	9	51	5	9
46	28	61	18	158	24	10
85	56	105	20	300	36	11
17	11	13	6	26	7	12
9	4	7	4	25	5	13
.	-	.	.	5	.	14
18	26	20	19	44	46	15
18	26	20	19	44	46	16
6	5	11	6	29	6	17
3	.	5	.	9	6	18
58	47	98	35	278	79	19
9	8	21	4	36	14	20
8	.	8	.	34	9	21
18	24	22	16	71	26	22
3	.	8	.	26	8	23
75	59	78	61	226	118	24
11	12	6	3	18	6	25
.	3	.	5	19	17	26
45	38	52	49	142	89	27
3 299	2 643	2 860	2 923	8 996	9 709	28
96	76	101	67	341	234	29
181	153	149	148	492	427	30
976	1 037	775	1 119	2 336	2 750	31
29	49	33	45	66	122	32
9	.	11	-	28	.	33
12	4	18	3	38	8	34
79	57	63	36	181	106	35
35	54	44	43	119	90	36
1 663	1 107	1 474	1 334	4 858	5 652	37
96	33	80	40	209	112	38
85	56	77	68	244	166	39
7	3	9	3	28	7	40

3. Sozialversicherungspflichtig Beschäftigte am Wohnort am 30.6.2010
3.22 Landkreis

Lfd. Nr.	Wohnortkreis Arbeitsortland Arbeitsortkreis	Beschäftigte		
		insgesamt	männlich	weiblich
1	Saale-Orla-Kreis	33 704	18 101	15 603
2	Schleswig-Holstein	12	.	.
3	Hamburg	32	25	7
4	Niedersachsen	51	42	9
5	Bremen	13	13	-
6	Nordrhein-Westfalen	171	138	33
7	Hessen	155	97	58
8	Frankfurt am Main, Stadt	59	31	28
9	Rheinland-Pfalz	35	28	7
10	Baden-Württemberg	253	207	46
11	Bayern	3 601	2 159	1 442
12	München, Stadt	107	69	38
13	Bayreuth, Stadt	84	49	35
14	Hof, Stadt	706	330	376
15	Hof	1 557	816	741
16	Kronach	270	198	72
17	Kulmbach	63	56	7
18	Nürnberg, Stadt	84	61	23
19	Saarland	6	.	.
20	Berlin	68	32	36
21	Berlin, Stadt	68	32	36
22	Brandenburg	59	44	15
23	Mecklenburg-Vorpommern	15	12	3
24	Sachsen	842	509	333
25	Vogtlandkreis	482	262	220
26	Zwickau	71	50	21
27	Dresden, Stadt	51	40	11
28	Leipzig, Stadt	75	50	25
29	Sachsen-Anhalt	154	118	36
30	Thüringen	28 237	14 663	13 574
31	Erfurt, Stadt	378	222	156
32	Gera, Stadt	785	396	389
33	Jena, Stadt	870	430	440
34	Weimar, Stadt	55	26	29
35	Weimarer Land	53	30	23
36	Saalfeld-Rudolstadt	1 826	983	843
37	Saale-Holzland-Kreis	604	286	318
38	Saale-Orla-Kreis	22 769	11 760	11 009
39	Greiz	692	391	301

**nach Arbeitsortkreis sowie Altersgruppen und Geschlecht
Saale-Orla-Kreis**

Davon im Alter von ... Jahren						Lfd. Nr.
unter 30		30 bis unter 40		40 und mehr		
männlich	weiblich	männlich	weiblich	männlich	weiblich	
4 105	2 978	3 496	2 938	10 500	9 687	1
.	.	.	-	4	.	2
.	.	.	.	17	3	3
9	.	10	.	23	5	4
.	-	.	-	10	-	5
20	8	32	9	86	16	6
28	18	19	9	50	31	7
10	3	8	3	13	22	8
5	.	10	-	13	.	9
31	19	48	14	128	13	10
403	396	456	360	1 300	686	11
17	21	14	5	38	12	12
6	17	17	8	26	10	13
67	109	58	118	205	149	14
143	148	157	180	516	413	15
26	16	34	19	138	37	16
9	.	18	.	29	3	17
17	16	20	3	24	4	18
-	.	-	-	.	.	19
7	16	8	8	17	12	20
7	16	8	8	17	12	21
9	9	10	-	25	6	22
.	23
114	105	141	68	254	160	24
67	66	70	48	125	106	25
11	4	17	4	22	13	26
8	7	11	.	21	.	27
9	11	12	5	29	9	28
34	15	22	6	62	15	29
3 435	2 376	2 729	2 462	8 499	8 736	30
48	32	30	31	144	93	31
133	136	65	72	198	181	32
160	175	68	110	202	155	33
.	14	.	5	21	10	34
9	10	9	8	12	5	35
235	231	173	190	575	422	36
68	84	67	87	151	147	37
2 634	1 567	2 210	1 878	6 916	7 564	38
114	105	78	65	199	131	39

3. Sozialversicherungspflichtig Beschäftigte am Wohnort am 30.6.2010
3.23 Landkreis

Lfd. Nr.	Wohnortkreis Arbeitsortland Arbeitsortkreis	Beschäftigte		
		insgesamt	männlich	weiblich
1	Greiz	38 134	20 027	18 107
2	Schleswig-Holstein	45	35	10
3	Hamburg	39	29	10
4	Niedersachsen	118	101	17
5	Bremen	10	.	.
6	Nordrhein-Westfalen	253	198	55
7	Hessen	286	218	68
8	Frankfurt am Main, Stadt	72	48	24
9	Rheinland-Pfalz	79	53	26
10	Baden-Württemberg	447	371	76
11	Bayern	1 399	1 102	297
12	München, Stadt	129	101	28
13	Neumarkt i.d.OPf.	53	36	17
14	Hof, Stadt	93	59	34
15	Hof	96	64	32
16	Nürnberg, Stadt	136	111	25
17	Saarland	11	.	.
18	Berlin	122	64	58
19	Berlin, Stadt	122	64	58
20	Brandenburg	87	60	27
21	Mecklenburg-Vorpommern	36	22	14
22	Sachsen	3 799	2 142	1 657
23	Chemnitz, Stadt	240	148	92
24	Mittelsachsen	54	38	16
25	Vogtlandkreis	1 897	990	907
26	Zwickau	1 041	601	440
27	Dresden, Stadt	113	79	34
28	Leipzig, Stadt	214	127	87
29	Leipzig	69	40	29
30	Sachsen-Anhalt	306	203	103
31	Burgenlandkreis	143	77	66
32	Saalekreis	50	43	7
33	Thüringen	31 097	15 412	15 685
34	Erfurt, Stadt	498	279	219
35	Gera, Stadt	6 825	2 944	3 881
36	Jena, Stadt	765	385	380
37	Weimar, Stadt	90	45	45
38	Saalfeld-Rudolstadt	128	78	50
39	Saale-Holzland-Kreis	1 437	806	631
40	Saale-Orla-Kreis	1 419	907	512
41	Greiz	19 036	9 357	9 679
42	Altenburger Land	623	415	208

nach Arbeitsortkreis sowie Altersgruppen und Geschlecht
Greiz

Davon im Alter von ... Jahren						Lfd. Nr.
unter 30		30 bis unter 40		40 und mehr		
männlich	weiblich	männlich	weiblich	männlich	weiblich	
4 219	3 102	3 796	3 315	12 012	11 690	1
7	7	5	-	23	3	2
4	5	5	-	20	5	3
19	9	24	5	58	3	4
.	-	5
28	17	34	7	136	31	6
39	30	53	13	126	25	7
10	9	12	3	26	12	8
15	6	12	5	26	15	9
65	30	77	9	229	37	10
212	125	207	63	683	109	11
17	13	23	4	61	11	12
10	5	9	4	17	8	13
8	7	12	13	39	14	14
8	10	13	11	43	11	15
22	12	15	3	74	10	16
.	17
15	15	11	14	38	29	18
15	15	11	14	38	29	19
15	12	7	3	38	12	20
4	.	5	.	13	10	21
388	398	483	354	1 271	905	22
18	17	23	8	107	67	23
6	4	8	5	24	7	24
197	213	204	205	589	489	25
110	101	159	95	332	244	26
17	11	16	11	46	12	27
16	27	35	15	76	45	28
4	6	8	6	28	17	29
34	26	37	22	132	55	30
15	17	11	13	51	36	31
4	.	8	.	31	3	32
3 369	2 419	2 833	2 818	9 210	10 448	33
42	36	50	32	187	151	34
695	684	515	801	1 734	2 396	35
102	106	73	88	210	186	36
8	14	12	6	25	25	37
15	15	10	10	53	25	38
179	117	178	129	449	385	39
230	117	174	122	503	273	40
1 966	1 264	1 712	1 579	5 679	6 836	41
79	38	79	36	257	134	42

3. Sozialversicherungspflichtig Beschäftigte am Wohnort am 30.6.2010
3.24 Landkreis

Lfd. Nr.	Wohnortkreis Arbeitsortland Arbeitsortkreis	Beschäftigte		
		insgesamt	männlich	weiblich
1	Altenburger Land	33 596	18 306	15 290
2	Schleswig-Holstein	61	50	11
3	Hamburg	40	31	9
4	Niedersachsen	122	97	25
5	Bremen	12	.	.
6	Nordrhein-Westfalen	313	267	46
7	Hessen	222	159	63
8	Frankfurt am Main, Stadt	52	29	23
9	Rheinland-Pfalz	87	74	13
10	Baden-Württemberg	435	375	60
11	Rems-Murr-Kreis	115	96	19
12	Bayern	943	798	145
13	München, Stadt	88	62	26
14	Schwandorf	78	52	26
15	Nürnberg, Stadt	85	71	14
16	Saarland	11	.	.
17	Berlin	110	87	23
18	Berlin, Stadt	110	87	23
19	Brandenburg	187	113	74
20	Mecklenburg-Vorpommern	25	19	6
21	Sachsen	6 330	3 846	2 484
22	Chemnitz, Stadt	413	279	134
23	Erzgebirgskreis	62	54	8
24	Mittelsachsen	304	164	140
25	Vogtlandkreis	66	47	19
26	Zwickau	2 098	1 321	777
27	Dresden, Stadt	141	99	42
28	Leipzig, Stadt	1 458	795	663
29	Leipzig	1 583	958	625
30	Nordsachsen	126	71	55
31	Sachsen-Anhalt	1 121	780	341
32	Halle (Saale), Stadt	74	43	31
33	Burgenlandkreis	796	542	254
34	Saalekreis	101	84	17
35	Thüringen	23 577	11 592	11 985
36	Erfurt, Stadt	326	120	206
37	Gera, Stadt	1 477	732	745
38	Jena, Stadt	179	103	76
39	Saale-Holzland-Kreis	185	124	61
40	Greiz	666	479	187
41	Altenburger Land	20 510	9 858	10 652

**nach Arbeitsortkreis sowie Altersgruppen und Geschlecht
Altenburger Land**

Davon im Alter von ... Jahren						Lfd. Nr.
unter 30		30 bis unter 40		40 und mehr		
männlich	weiblich	männlich	weiblich	männlich	weiblich	
3 976	2 833	3 552	2 761	10 778	9 696	1
11	.	6	.	33	8	2
6	5	3	.	22	.	3
15	6	19	10	63	9	4
.	5
33	18	65	5	169	23	6
37	28	35	15	87	20	7
9	7	11	4	9	12	8
14	6	20	.	40	.	9
70	20	86	17	219	23	10
19	6	24	6	53	7	11
150	56	158	31	490	58	12
14	13	9	6	39	7	13
6	.	11	.	35	18	14
13	6	12	3	46	5	15
.	16
18	9	15	4	54	10	17
18	9	15	4	54	10	18
15	22	24	12	74	40	19
7	3	5	.	7	.	20
690	615	834	590	2 322	1 279	21
51	37	50	39	178	58	22
7	.	11	.	36	4	23
37	33	35	35	92	72	24
10	11	8	.	29	.	25
253	173	321	187	747	417	26
18	9	19	19	62	14	27
132	182	175	153	488	328	28
160	157	188	134	610	334	29
15	8	14	15	42	32	30
119	86	112	73	549	182	31
11	12	4	7	28	12	32
82	54	69	53	391	147	33
11	5	9	4	64	8	34
2 786	1 957	2 170	1 997	6 636	8 031	35
20	26	19	27	81	153	36
222	207	135	138	375	400	37
21	21	20	17	62	38	38
46	18	22	10	56	33	39
85	36	68	35	326	116	40
2 352	1 634	1 874	1 759	5 632	7 259	41

4. Sozialversicherungspflichtig Beschäftigte am Arbeitsort am 30.6.2010
4.1 Thüringen

Lfd. Nr.	Arbeitsortland Wohnortland Wohnortkreis	Beschäftigte		
		insgesamt	männlich	weiblich
1	Thüringen ¹⁾	738 021	380 477	357 544
2	Schleswig-Holstein	243	181	62
3	Hamburg	159	107	52
4	Hamburg, Freie und Hansestadt	159	107	52
5	Niedersachsen	2 822	1 920	902
6	Braunschweig, Stadt	65	52	13
7	Göttingen	898	607	291
8	Goslar	103	72	31
9	Helmstedt	79	69	10
10	Northeim	160	122	38
11	Osterode am Harz	614	379	235
12	Region Hannover	210	133	77
13	Bremen	128	111	17
14	Bremen, Stadt	121	104	17
15	Nordrhein-Westfalen	2 115	1 534	581
16	Düsseldorf, Stadt	68	52	16
17	Essen, Stadt	57	46	11
18	Mettmann	55	42	13
19	Köln, Stadt	92	72	20
20	Rhein-Erft-Kreis	52	28	24
21	Rhein-Sieg-Kreis	68	53	15
22	Münster, Stadt	51	39	12
23	Coesfeld	60	47	13
24	Recklinghausen	91	61	30
25	Steinfurt	66	47	19
26	Paderborn	81	64	17
27	Bochum, Stadt	99	53	46
28	Dortmund, Stadt	73	48	25
29	Ennepe-Ruhr-Kreis	67	43	24
30	Märkischer Kreis	82	59	23
31	Hessen	4 996	3 457	1 539
32	Frankfurt am Main, Stadt	136	93	43
33	Wiesbaden, Landeshauptstadt	53	40	13
34	Hochtaunuskreis	54	33	21
35	Main-Kinzig-Kreis	276	213	63
36	Offenbach	82	56	26
37	Wetteraukreis	81	58	23
38	Gießen	60	48	12
39	Lahn-Dill-Kreis	64	43	21
40	Vogelsbergkreis	94	68	26
41	Kassel, documenta-Stadt	123	62	61
42	Fulda	562	408	154
43	Hersfeld-Rotenburg	1 478	1 042	436
44	Kassel	168	114	54
45	Schwalm-Eder-Kreis	141	101	40
46	Waldeck-Frankenberg	54	41	13
47	Werra-Meißner-Kreis	1 262	811	451
48	Rheinland-Pfalz	544	380	164
49	Westerwaldkreis	56	43	13
50	Baden-Württemberg	1 379	1 010	369
51	Stuttgart, Landeshauptstadt	69	53	16
52	Ludwigsburg	53	42	11

1) einschließlich Fälle ohne Angabe zum Wohnort

**nach Wohnsitzkreis sowie Altersgruppen und Geschlecht
insgesamt**

Davon im Alter von ... Jahren						Lfd. Nr.
unter 30		30 bis unter 40		40 und mehr		
männlich	weiblich	männlich	weiblich	männlich	weiblich	
87 663	66 669	76 773	68 347	216 041	222 528	1
27	19	44	16	110	27	2
26	17	32	19	49	16	3
26	17	32	19	49	16	4
486	224	453	209	981	469	5
6	6	9	4	37	3	6
153	75	147	81	307	135	7
15	6	13	6	44	19	8
41	6	14	.	14	.	9
34	9	28	7	60	22	10
92	49	87	53	200	133	11
29	20	37	21	67	36	12
40	.	31	.	40	12	13
36	.	30	.	38	12	14
343	205	373	130	818	246	15
11	7	10	5	31	4	16
13	.	12	.	21	5	17
14	.	6	.	22	7	18
19	9	16	4	37	7	19
5	9	7	6	16	9	20
14	.	6	.	33	9	21
6	5	14	4	19	3	22
14	3	12	3	21	7	23
15	15	15	8	31	7	24
12	5	15	4	20	10	25
15	3	22	5	27	9	26
16	27	11	9	26	10	27
12	15	16	4	20	6	28
12	14	12	.	19	.	29
15	5	14	3	30	15	30
769	356	824	403	1 864	780	31
20	15	23	11	50	17	32
11	4	8	3	21	6	33
10	6	7	8	16	7	34
54	22	61	14	98	27	35
7	5	12	6	37	15	36
14	7	11	4	33	12	37
10	.	9	.	29	6	38
10	5	11	4	22	12	39
11	6	14	5	43	15	40
20	13	17	16	25	32	41
87	39	108	42	213	73	42
264	89	254	119	524	228	43
15	7	25	14	74	33	44
28	9	20	10	53	21	45
5	3	6	3	30	7	46
156	98	189	115	466	238	47
77	34	93	41	210	89	48
12	.	13	.	18	9	49
197	118	242	87	571	164	50
13	5	20	4	20	7	51
10	.	8	.	24	6	52

4. Sozialversicherungspflichtig Beschäftigte am Arbeitsort am 30.6.2010

Noch 4.1 Thüringen

Lfd. Nr.	Arbeitsortland Wohnortland Wohnortkreis	Beschäftigte		
		insgesamt	männlich	weiblich
	Noch: Baden-Württemberg			
53	Rems-Murr-Kreis	51	37	14
54	Mannheim, Universitätsstadt	51	36	15
55	Rhein-Neckar-Kreis	78	50	28
56	Alb-Donau-Kreis	67	53	14
57	Biberach	198	160	38
58	Bayern	7 333	4 859	2 474
59	München, Stadt	212	145	67
60	Bamberg, Stadt	81	51	30
61	Coburg, Stadt	378	254	124
62	Hof, Stadt	83	63	20
63	Bamberg	216	113	103
64	Bayreuth	83	64	19
65	Coburg	1 358	797	561
66	Hof	314	211	103
67	Kronach	1 326	857	469
68	Kulmbach	65	49	16
69	Lichtenfels	207	152	55
70	Fürth, Stadt	70	48	22
71	Nürnberg, Stadt	274	160	114
72	Roth	97	72	25
73	Aschaffenburg	50	32	18
74	Bad Kissingen	175	122	53
75	Rhön-Grabfeld	634	453	181
76	Haßberge	71	45	26
77	Schweinfurt	63	33	30
78	Würzburg	60	44	16
79	Saarland	69	47	22
80	Berlin	1 381	877	504
81	Berlin, Stadt	1 381	877	504
82	Brandenburg	1 934	1 419	515
83	Cottbus, Stadt	108	76	32
84	Potsdam, Stadt	95	61	34
85	Barnim	104	80	24
86	Dahme-Spreewald	137	93	44
87	Elbe-Elster	167	130	37
88	Havelland	88	66	22
89	Märkisch-Oderland	144	104	40
90	Oberhavel	120	86	34
91	Oberspreewald-Lausitz	149	123	26
92	Oder-Spree	125	94	31
93	Ostprignitz-Ruppin	55	43	12
94	Potsdam-Mittelmark	173	121	52
95	Spree-Neiße	130	104	26
96	Teltow-Fläming	133	86	47
97	Uckermark	86	70	16
98	Mecklenburg-Vorpommern	794	583	211
99	Rostock, Hansestadt	122	95	27
100	Bad Doberan	78	58	20
101	Güstrow	57	39	18
102	Ludwigslust	50	36	14
103	Müritz	55	37	18

nach Wohnsitzkreis sowie Altersgruppen und Geschlecht
insgesamt

Davon im Alter von ... Jahren						Lfd. Nr.
unter 30		30 bis unter 40		40 und mehr		
männlich	weiblich	männlich	weiblich	männlich	weiblich	
9	3	6	4	22	7	53
3	.	13	.	20	11	54
10	4	14	10	26	14	55
11	5	15	3	27	6	56
22	6	46	7	92	25	57
1 251	685	1 116	588	2 492	1 201	58
33	15	57	28	55	24	59
22	12	13	4	16	14	60
78	37	60	34	116	53	61
9	4	17	4	37	12	62
30	19	29	19	54	65	63
5	.	10	.	49	12	64
231	162	161	117	405	282	65
44	25	48	28	119	50	66
262	138	198	99	397	232	67
4	.	16	.	29	9	68
52	22	31	9	69	24	69
8	.	13	.	27	14	70
34	22	41	27	85	65	71
18	.	16	.	38	15	72
6	.	7	.	19	14	73
30	18	24	11	68	24	74
105	50	94	44	254	87	75
14	11	9	6	22	9	76
.	8	.	9	20	13	77
9	8	12	4	23	4	78
8	9	14	5	25	8	79
166	102	233	148	478	254	80
166	102	233	148	478	254	81
245	98	240	88	934	329	82
18	5	9	5	49	22	83
10	8	17	10	34	16	84
9	.	13	.	58	17	85
19	6	12	7	62	31	86
25	10	22	6	83	21	87
8	.	10	.	48	16	88
9	7	21	7	74	26	89
14	8	21	6	51	20	90
30	.	25	.	68	12	91
11	3	11	6	72	22	92
7	-	5	4	31	8	93
20	9	20	9	81	34	94
19	11	22	3	63	12	95
18	4	13	7	55	36	96
14	.	8	.	48	11	97
97	45	105	29	381	137	98
15	5	20	5	60	17	99
7	.	9	.	42	14	100
5	.	6	.	28	8	101
.	.	.	.	28	12	102
5	.	4	.	28	12	103

4. Sozialversicherungspflichtig Beschäftigte am Arbeitsort am 30.6.2010

Noch 4.1 Thüringen

Lfd. Nr.	Arbeitsortland Wohnortland Wohnortkreis	Beschäftigte		
		insgesamt	männlich	weiblich
104	Sachsen	15 360	10 081	5 279
105	Chemnitz, Stadt	712	473	239
106	Erzgebirgskreis	1 027	785	242
107	Mittelsachsen	767	583	184
108	Vogtlandkreis	2 934	1 665	1 269
109	Zwickau	3 733	2 284	1 449
110	Dresden, Stadt	933	614	319
111	Bautzen	419	338	81
112	Görlitz	242	216	26
113	Meißen	355	247	108
114	Sächs. Schweiz-Osterzgebirge	320	240	80
115	Leipzig, Stadt	1 633	1 111	522
116	Leipzig	1 781	1 159	622
117	Nordsachsen	504	366	138
118	Sachsen-Anhalt	11 827	7 909	3 918
119	Dessau-Roßlau, Stadt	128	101	27
120	Halle (Saale), Stadt	581	397	184
121	Magdeburg, Landeshauptstadt	291	226	65
122	Altmarkkreis Salzwedel	69	57	12
123	Anhalt-Bitterfeld	346	286	60
124	Börde	327	277	50
125	Burgenlandkreis	5 596	3 470	2 126
126	Harz	487	352	135
127	Jerichower Land	103	84	19
128	Mansfeld-Südharz	2 403	1 484	919
129	Saalekreis	852	626	226
130	Salzlandkreis	291	252	39
131	Stendal	96	81	15
132	Wittenberg	257	216	41
133	Thüringen	686 558	345 700	340 858
134	Erfurt, Stadt	62 923	30 099	32 824
135	Gera, Stadt	27 880	13 230	14 650
136	Jena, Stadt	33 302	16 258	17 044
137	Suhl, Stadt	12 040	5 697	6 343
138	Weimar, Stadt	18 220	8 477	9 743
139	Eisenach, Stadt	13 326	6 903	6 423
140	Eichsfeld	28 517	15 447	13 070
141	Nordhausen	24 867	12 677	12 190
142	Wartburgkreis	40 015	21 026	18 989
143	Unstrut-Hainich-Kreis	34 352	17 636	16 716
144	Kyffhäuserkreis	22 536	11 690	10 846
145	Schmalkalden-Meiningen	41 716	20 898	20 818
146	Gotha	47 747	24 550	23 197
147	Sömmerda	25 256	13 017	12 239
148	Hildburghausen	20 461	10 359	10 102
149	Ilm-Kreis	36 572	18 970	17 602
150	Weimarer Land	29 493	14 478	15 015
151	Sonneberg	15 933	8 107	7 826
152	Saalfeld-Rudolstadt	38 061	19 359	18 702
153	Saale-Holzland-Kreis	30 430	15 155	15 275
154	Saale-Orla-Kreis	28 237	14 663	13 574
155	Greiz	31 097	15 412	15 685
156	Altenburger Land	23 577	11 592	11 985
157	Ausland	295	253	42

nach Wohnsitzkreis sowie Altersgruppen und Geschlecht
insgesamt

Davon im Alter von ... Jahren						Lfd. Nr.
unter 30		30 bis unter 40		40 und mehr		
männlich	weiblich	männlich	weiblich	männlich	weiblich	
2 182	1 370	2 127	1 197	5 772	2 712	104
82	62	99	56	292	121	105
200	100	121	46	464	96	106
112	53	106	35	365	96	107
369	296	375	241	921	732	108
475	380	476	362	1 333	707	109
133	69	146	68	335	182	110
87	24	66	11	185	46	111
55	14	36	3	125	9	112
51	22	40	22	156	64	113
57	18	53	16	130	46	114
240	153	289	167	582	202	115
247	133	246	145	666	344	116
74	46	74	25	218	67	117
1 834	1 111	1 614	899	4 461	1 908	118
22	8	19	5	60	14	119
78	54	98	40	221	90	120
34	22	40	8	152	35	121
11	5	8	3	38	4	122
62	21	66	18	158	21	123
69	17	49	13	159	20	124
830	552	712	481	1 928	1 093	125
81	48	72	27	199	60	126
19	5	15	5	50	9	127
379	278	288	230	817	411	128
129	62	133	51	364	113	129
60	12	57	8	135	19	130
16	9	11	.	54	.	131
44	18	46	8	126	15	132
79 815	62 243	69 167	64 464	196 718	214 151	133
6 835	6 874	6 909	6 818	16 355	19 132	134
2 868	2 677	2 477	2 460	7 885	9 513	135
3 755	3 719	4 204	3 841	8 299	9 484	136
1 197	969	972	971	3 528	4 403	137
1 838	1 995	2 127	2 116	4 512	5 632	138
1 583	1 270	1 498	1 249	3 822	3 904	139
4 187	2 319	3 032	2 356	8 228	8 395	140
2 888	2 079	2 461	2 245	7 328	7 866	141
4 981	3 391	4 142	3 552	11 903	12 046	142
4 065	2 999	3 561	3 278	10 010	10 439	143
2 631	1 929	2 189	2 008	6 870	6 909	144
5 078	3 745	3 921	3 757	11 899	13 316	145
5 438	4 265	4 767	4 344	14 345	14 588	146
2 962	2 246	2 678	2 379	7 377	7 614	147
2 688	1 816	1 846	1 782	5 825	6 504	148
4 261	3 111	3 796	3 297	10 913	11 194	149
3 229	2 676	2 892	2 970	8 357	9 369	150
2 034	1 367	1 550	1 381	4 523	5 078	151
4 408	3 401	3 553	3 460	11 398	11 841	152
3 299	2 643	2 860	2 923	8 996	9 709	153
3 435	2 376	2 729	2 462	8 499	8 736	154
3 369	2 419	2 833	2 818	9 210	10 448	155
2 786	1 957	2 170	1 997	6 636	8 031	156
73	.	57	.	123	11	157

4. Sozialversicherungspflichtig Beschäftigte am Arbeitsort am 30.6.2010
4.2 Stadt

Lfd. Nr.	Arbeitsortkreis Wohnortland Wohnortkreis	Beschäftigte		
		insgesamt	männlich	weiblich
1	Stadt Erfurt ¹⁾	98 286	47 887	50 399
2	mit Wohnort in			
3	Schleswig-Holstein	29	21	8
4	Hamburg	26	15	11
5	Niedersachsen	185	119	66
6	Bremen	18	15	3
7	Nordrhein-Westfalen	384	259	125
8	Hessen	591	356	235
9	Main-Kinzig-Kreis	135	97	38
10	Kassel, documenta-Stadt	60	12	48
11	Hersfeld-Rotenburg	59	38	21
12	Werra-Meißner-Kreis	52	35	17
13	Rheinland-Pfalz	136	63	73
14	Baden-Württemberg	176	111	65
15	Bayern	386	243	143
16	München, Stadt	59	34	25
17	Saarland	11	.	.
18	Berlin	284	172	112
19	Berlin, Stadt	284	172	112
20	Brandenburg	377	270	107
21	Mecklenburg-Vorpommern	156	107	49
22	Sachsen	1 856	1 292	564
23	Chemnitz, Stadt	158	102	56
24	Erzgebirgskreis	104	71	33
25	Mittelsachsen	92	65	27
26	Vogtlandkreis	137	82	55
27	Zwickau	172	123	49
28	Dresden, Stadt	275	206	69
29	Bautzen	102	89	13
30	Meißen	78	54	24
31	Sächs. Schweiz-Osterzgebirge	86	60	26
32	Leipzig, Stadt	349	241	108
33	Leipzig	153	96	57
34	Nordsachsen	103	67	36
35	Sachsen-Anhalt	1 409	982	427
36	Halle (Saale), Stadt	133	82	51
37	Magdeburg, Landeshauptstadt	111	84	27
38	Anhalt-Bitterfeld	70	56	14
39	Börde	154	130	24
40	Burgenlandkreis	358	217	141
41	Mansfeld-Südharz	219	139	80
42	Saalekreis	122	84	38
43	Salzlandkreis	76	61	15
44	Thüringen	92 251	43 846	48 405
45	Erfurt, Stadt	51 014	22 720	28 294
46	Gera, Stadt	802	422	380
47	Jena, Stadt	1 514	853	661
48	Suhl, Stadt	581	311	270
49	Weimar, Stadt	2 626	1 407	1 219
50	Eisenach, Stadt	469	213	256
	Eichsfeld	622	380	242

1) einschließlich Fälle ohne Angabe zum Wohnort

**nach Wohnsitzkreis sowie Altersgruppen und Geschlecht
Erfurt**

Davon im Alter von ... Jahren						Lfd. Nr.
unter 30		30 bis unter 40		40 und mehr		
männlich	weiblich	männlich	weiblich	männlich	weiblich	
10 403	10 675	9 811	10 295	27 673	29 429	1
.	5	.	-	13	3	2
4	.	4	6	7	.	3
32	18	35	13	52	35	4
7	.	5	.	3	-	5
76	43	75	26	108	56	6
77	54	83	62	196	119	7
28	13	27	8	42	17	8
.	9	.	13	6	26	9
5	4	4	3	29	14	10
6	4	3	7	26	6	11
9	12	21	21	33	40	12
21	17	30	22	60	26	13
53	50	68	32	122	61	14
8	11	15	9	11	5	15
4	16
28	29	45	38	99	45	17
28	29	45	38	99	45	18
57	21	44	24	169	62	19
17	4	18	8	72	37	20
277	151	257	114	758	299	21
15	.	16	.	71	41	22
27	16	12	6	32	11	23
11	6	9	4	45	17	24
7	17	20	8	55	30	25
25	15	21	10	77	24	26
42	20	51	17	113	32	27
19	.	16	.	54	7	28
7	7	11	3	36	14	29
17	.	15	.	28	19	30
61	31	54	24	126	53	31
19	9	16	15	61	33	32
15	14	10	7	42	15	33
201	126	175	82	606	219	34
19	13	17	9	46	29	35
12	6	13	3	59	18	36
6	3	14	3	36	8	37
24	6	17	7	89	11	38
43	41	35	24	139	76	39
45	25	22	18	72	37	40
14	14	15	6	55	18	41
12	.	15	.	34	9	42
9 534	10 137	8 940	9 843	25 372	28 425	43
5 180	5 680	4 854	5 669	12 686	16 945	44
61	43	65	47	296	290	45
153	163	217	149	483	349	46
38	43	37	32	236	195	47
255	285	349	274	803	660	48
34	65	45	52	134	139	49
107	67	61	30	212	145	50

4. Sozialversicherungspflichtig Beschäftigte am Arbeitsort am 30.6.2010

Noch: 4.2 Stadt

Lfd. Nr.	Arbeitsortkreis Wohnortland Wohnortkreis	Beschäftigte		
		insgesamt	männlich	weiblich
	Noch: Thüringen			
51	Nordhausen	830	481	349
52	Wartburgkreis	946	475	471
53	Unstrut-Hainich-Kreis	2 483	1 374	1 109
54	Kyffhäuserkreis	1 618	886	732
55	Schmalkalden-Meiningen	1 434	829	605
56	Gotha	6 335	3 054	3 281
57	Sömmerda	7 424	3 508	3 916
58	Hildburghausen	392	231	161
59	Ilm-Kreis	5 138	2 453	2 685
60	Weimarer Land	4 473	2 259	2 214
61	Sonneberg	259	153	106
62	Saalfeld-Rudolstadt	1 174	678	496
63	Saale-Holzland-Kreis	915	538	377
64	Saale-Orla-Kreis	378	222	156
65	Greiz	498	279	219
66	Altenburger Land	326	120	206
67	Ausland	.	.	.

nach Wohnsitzkreis sowie Altersgruppen und Geschlecht
Erfurt

Davon im Alter von ... Jahren						Lfd. Nr.
unter 30		30 bis unter 40		40 und mehr		
männlich	weiblich	männlich	weiblich	männlich	weiblich	
89	59	80	56	312	234	51
93	112	80	97	302	262	52
326	331	283	236	765	542	53
204	194	185	157	497	381	54
155	112	131	86	543	407	55
651	745	575	699	1 828	1 837	56
750	802	672	862	2 086	2 252	57
40	34	32	27	159	100	58
526	590	522	606	1 405	1 489	59
515	470	430	499	1 314	1 245	60
22	32	21	25	110	49	61
129	140	101	83	448	273	62
96	76	101	67	341	234	63
48	32	30	31	144	93	64
42	36	50	32	187	151	65
20	26	19	27	81	153	66
.	67

4. Sozialversicherungspflichtig Beschäftigte am Arbeitsort am 30.6.2010
4.3 Stadt

Lfd. Nr.	Arbeitsortkreis Wohnortland Wohnortkreis	Beschäftigte		
		insgesamt	männlich	weiblich
1	Stadt Gera ¹⁾	35 893	16 458	19 435
2	mit Wohnort in			
3	Schleswig-Holstein	14	10	4
4	Hamburg	7	4	3
5	Niedersachsen	105	91	14
6	Helmstedt	70	62	8
7	Bremen	.	.	.
8	Nordrhein-Westfalen	152	63	89
9	Hessen	45	23	22
10	Rheinland-Pfalz	19	16	3
11	Baden-Württemberg	28	19	9
12	Bayern	199	152	47
13	Saarland	.	.	.
14	Berlin	101	70	31
15	Berlin, Stadt	101	70	31
16	Brandenburg	240	184	56
17	Mecklenburg-Vorpommern	117	84	33
18	Sachsen	1 895	1 199	696
19	Chemnitz, Stadt	112	70	42
20	Erzgebirgskreis	242	188	54
21	Mittelsachsen	60	46	14
22	Vogtlandkreis	281	168	113
23	Zwickau	716	373	343
24	Dresden, Stadt	58	42	16
25	Leipzig, Stadt	168	115	53
26	Leipzig	115	84	31
27	Nordsachsen	53	34	19
28	Sachsen-Anhalt	1 067	659	408
29	Börde	51	46	5
30	Burgenlandkreis	788	435	353
31	Saalekreis	72	58	14
32	Thüringen	31 846	13 834	18 012
33	Erfurt, Stadt	121	72	49
34	Gera, Stadt	19 842	8 163	11 679
35	Jena, Stadt	502	274	228
36	Weimar, Stadt	59	35	24
37	Weimarer Land	117	72	45
38	Saalfeld-Rudolstadt	264	143	121
39	Saale-Holzland-Kreis	1 550	822	728
40	Saale-Orla-Kreis	785	396	389
41	Greiz	6 825	2 944	3 881
42	Altenburger Land	1 477	732	745
	Ausland	47	.	.

1) einschließlich Fälle ohne Angabe zum Wohnort

**nach Wohnsitzkreis sowie Altersgruppen und Geschlecht
Gera**

Davon im Alter von ... Jahren						Lfd. Nr.
unter 30		30 bis unter 40		40 und mehr		
männlich	weiblich	männlich	weiblich	männlich	weiblich	
3 889	3 850	3 054	3 483	9 515	12 102	1
.	.	.	-	6	.	2
.	-	3
52	7	21	.	18	.	4
41	.	14	.	7	.	5
.	6
32	63	9	16	22	10	7
6	9	6	4	11	9	8
.	.	.	-	11	.	9
4	.	6	.	9	5	10
53	14	39	11	60	22	11
-	-	.	-	-	-	12
15	5	16	7	39	19	13
15	5	16	7	39	19	14
21	11	19	7	144	38	15
21	7	20	3	43	23	16
247	186	253	167	699	343	17
11	10	22	10	37	22	18
21	19	22	10	145	25	19
11	7	7	3	28	4	20
37	23	35	25	96	65	21
91	91	83	84	199	168	22
10	.	10	.	22	8	23
25	13	34	21	56	19	24
17	9	23	5	44	17	25
7	.	4	.	23	10	26
158	125	152	79	349	204	27
26	5	12	-	8	-	28
102	102	93	69	240	182	29
11	.	17	.	30	11	30
3 245	3 414	2 501	3 183	8 088	11 415	31
15	11	19	11	38	27	32
1 843	2 061	1 482	1 906	4 838	7 712	33
63	64	61	53	150	111	34
6	7	9	10	20	7	35
13	12	11	13	48	20	36
42	26	15	17	86	78	37
181	153	149	148	492	427	38
133	136	65	72	198	181	39
695	684	515	801	1 734	2 396	40
222	207	135	138	375	400	41
24	.	.	.	13	.	42

4. Sozialversicherungspflichtig Beschäftigte am Arbeitsort am 30.6.2010
4.4 Stadt

Lfd. Nr.	Arbeitsortkreis Wohnortland Wohnortkreis	Beschäftigte		
		insgesamt	männlich	weiblich
1	Stadt Jena ¹⁾	48 319	23 280	25 039
2	mit Wohnort in			
3	Schleswig-Holstein	15	10	5
4	Hamburg	20	10	10
5	Niedersachsen	137	81	56
6	Bremen	5	.	.
7	Nordrhein-Westfalen	178	103	75
8	Hessen	126	84	42
9	Rheinland-Pfalz	47	34	13
10	Baden-Württemberg	125	92	33
11	Bayern	257	170	87
12	Saarland	12	7	5
13	Berlin	251	147	104
14	Berlin, Stadt	251	147	104
15	Brandenburg	132	84	48
16	Mecklenburg-Vorpommern	68	40	28
17	Sachsen	1 095	754	341
18	Chemnitz, Stadt	79	54	25
19	Erzgebirgskreis	76	59	17
20	Mittelsachsen	115	89	26
21	Vogtlandkreis	159	110	49
22	Zwickau	144	86	58
23	Dresden, Stadt	114	74	40
24	Leipzig, Stadt	172	109	63
25	Leipzig	78	57	21
26	Sachsen-Anhalt	942	552	390
27	Halle (Saale), Stadt	63	42	21
28	Anhalt-Bitterfeld	51	34	17
29	Burgenlandkreis	578	295	283
30	Saalekreis	85	63	22
31	Thüringen	44 895	21 099	23 796
32	Erfurt, Stadt	836	422	414
33	Gera, Stadt	1 050	529	521
34	Jena, Stadt	26 241	12 163	14 078
35	Weimar, Stadt	1 052	539	513
36	Eisenach, Stadt	50	17	33
37	Wartburgkreis	76	47	29
38	Unstrut-Hainich-Kreis	85	55	30
39	Kyffhäuserkreis	94	57	37
40	Schmalkalden-Meiningen	77	48	29
41	Gotha	135	72	63
42	Sömmerda	183	95	88
43	Hildburghausen	165	101	64
44	Ilm-Kreis	198	100	98
45	Weimarer Land	2 690	1 257	1 433
46	Sonneberg	67	43	24
47	Saalfeld-Rudolstadt	987	486	501
48	Saale-Holzland-Kreis	8 993	4 087	4 906
49	Saale-Orla-Kreis	870	430	440
50	Greiz	765	385	380
51	Altenburger Land	179	103	76
	Ausland	9	.	.

1) einschließlich Fälle ohne Angabe zum Wohnort

**nach Wohnsitzkreis sowie Altersgruppen und Geschlecht
Jena**

Davon im Alter von ... Jahren						Lfd. Nr.
unter 30		30 bis unter 40		40 und mehr		
männlich	weiblich	männlich	weiblich	männlich	weiblich	
5 655	5 811	5 568	5 648	12 057	13 580	1
-	-	3	.	7	.	2
3	.	4	.	3	7	3
14	19	22	14	45	23	4
-	-	.	-	.	.	5
21	21	29	17	53	37	6
23	15	16	15	45	12	7
.	.	.	.	19	7	8
12	9	23	13	57	11	9
24	19	49	27	97	41	10
.	.	4	.	.	.	11
30	22	54	47	63	35	12
30	22	54	47	63	35	13
16	13	14	10	54	25	14
9	.	3	.	28	16	15
196	133	171	80	387	128	16
13	.	13	.	28	14	17
18	.	11	-	30	.	18
11	10	19	6	59	10	19
37	23	17	5	56	21	20
24	27	19	13	43	18	21
15	12	20	11	39	17	22
23	16	46	25	40	22	23
18	4	8	4	31	13	24
177	139	128	112	247	139	25
13	9	10	3	19	9	26
10	9	9	.	15	.	27
93	90	69	89	133	104	28
26	6	13	7	24	9	29
5 124	5 404	5 032	5 301	10 943	13 091	30
90	129	141	103	191	182	31
123	137	121	103	285	281	32
2 844	2 940	3 109	3 072	6 210	8 066	33
116	138	186	152	237	223	34
4	4	3	5	10	24	35
15	8	11	4	21	17	36
21	11	14	4	20	15	37
17	13	6	7	34	17	38
16	11	10	5	22	13	39
24	29	21	15	27	19	40
27	28	17	24	51	36	41
38	20	10	5	53	39	42
35	32	31	26	34	40	43
304	317	283	318	670	798	44
14	.	12	.	17	12	45
163	221	108	118	215	162	46
976	1 037	775	1 119	2 336	2 750	47
160	175	68	110	202	155	48
102	106	73	88	210	186	49
21	21	20	17	62	38	50
.	.	.	3	.	.	51

4. Sozialversicherungspflichtig Beschäftigte am Arbeitsort am 30.6.2010
4.5 Stadt

Lfd. Nr.	Arbeitsortkreis Wohnortland Wohnortkreis	Beschäftigte		
		insgesamt	männlich	weiblich
1	Stadt Suhl ¹⁾	15 561	6 832	8 729
	mit Wohnort in			
2	Schleswig-Holstein	.	-	.
3	Niedersachsen	12	.	.
4	Nordrhein-Westfalen	16	10	6
5	Hessen	43	37	6
6	Rheinland-Pfalz	4	.	.
7	Baden-Württemberg	33	21	12
8	Bayern	188	122	66
9	Saarland	.	.	-
10	Berlin	17	14	3
11	Brandenburg	44	39	5
12	Mecklenburg-Vorpommern	31	25	6
13	Sachsen	126	91	35
14	Sachsen-Anhalt	80	62	18
15	Thüringen	14 961	6 399	8 562
16	Erfurt, Stadt	161	81	80
17	Suhl, Stadt	7 311	2 929	4 382
18	Wartburgkreis	151	82	69
19	Schmalkalden-Meiningen	3 653	1 557	2 096
20	Gotha	143	81	62
21	Hildburghausen	2 201	998	1 203
22	Ilm-Kreis	927	424	503
23	Sonneberg	126	68	58
24	Saalfeld-Rudolstadt	77	47	30
25	Ausland	.	.	.

1) einschließlich Fälle ohne Angabe zum Wohnort

**nach Wohnsitzkreis sowie Altersgruppen und Geschlecht
Suhl**

Davon im Alter von ... Jahren						Lfd. Nr.
unter 30		30 bis unter 40		40 und mehr		
männlich	weiblich	männlich	weiblich	männlich	weiblich	
1 539	1 495	1 301	1 539	3 992	5 695	1
-	-	-	-	-	.	2
.	.	.	-	5	.	
.	.	.	-	7	4	4
5	-	14	.	18	.	5
-	-	-	.	.	.	6
-	.	6	.	15	8	7
33	18	32	18	57	30	8
-	-	-	-	.	-	9
.	.	.	.	9	-	10
4	.	5	.	30	.	11
.	.	.	.	21	3	12
12	9	23	12	56	14	13
18	3	4	3	40	12	14
1 461	1 455	1 206	1 496	3 732	5 611	15
19	16	25	23	37	41	16
600	574	507	651	1 822	3 157	17
18	22	9	12	55	35	18
374	425	314	399	869	1 272	19
15	21	15	18	51	23	20
271	239	186	265	541	699	21
109	117	101	108	214	278	22
13	11	9	7	46	40	23
11	6	5	4	31	20	24
.	25

4. Sozialversicherungspflichtig Beschäftigte am Arbeitsort am 30.6.2010
4.6 Stadt

Lfd. Nr.	Arbeitsortkreis Wohnortland Wohnortkreis	Beschäftigte		
		insgesamt	männlich	weiblich
1	Stadt Weimar ¹⁾	22 698	9 729	12 969
	mit Wohnort in			
2	Schleswig-Holstein	7	.	.
3	Hamburg	3	.	.
4	Niedersachsen	65	22	43
5	Bremen	.	.	.
6	Nordrhein-Westfalen	48	30	18
7	Hessen	58	33	25
8	Rheinland-Pfalz	17	.	.
9	Baden-Württemberg	26	18	8
10	Bayern	101	71	30
11	Saarland	5	.	.
12	Berlin	108	65	43
13	Berlin, Stadt	108	65	43
14	Brandenburg	109	91	18
15	Mecklenburg-Vorpommern	30	26	4
16	Sachsen	333	260	73
17	Leipzig, Stadt	65	51	14
18	Sachsen-Anhalt	378	275	103
19	Burgenlandkreis	180	106	74
20	Thüringen	21 406	8 817	12 589
21	Erfurt, Stadt	1 502	678	824
22	Gera, Stadt	137	78	59
23	Jena, Stadt	852	373	479
24	Suhl, Stadt	89	33	56
25	Weimar, Stadt	10 915	4 325	6 590
26	Unstrut-Hainich-Kreis	79	45	34
27	Kyffhäuserkreis	153	66	87
28	Schmalkalden-Meiningen	134	53	81
29	Gotha	232	123	109
30	Sömmerda	784	351	433
31	Hildburghausen	63	29	34
32	Ilm-Kreis	222	100	122
33	Weimarer Land	5 300	2 126	3 174
34	Saalfeld-Rudolstadt	272	120	152
35	Saale-Holzland-Kreis	344	128	216
36	Saale-Orla-Kreis	55	26	29
37	Greiz	90	45	45
38	Ausland	.	.	.

1) einschließlich Fälle ohne Angabe zum Wohnort

**nach Wohnsitzkreis sowie Altersgruppen und Geschlecht
Weimar**

Davon im Alter von ... Jahren						Lfd. Nr.
unter 30		30 bis unter 40		40 und mehr		
männlich	weiblich	männlich	weiblich	männlich	weiblich	
2 062	2 639	2 287	2 731	5 380	7 599	1
.	-	.	-	.	.	2
-	.	.	-	-	-	3
7	8	6	9	9	26	4
.	5
6	12	12	-	12	6	6
7	4	13	8	13	13	7
.	.	.	.	12	.	8
4	5	4	.	10	.	9
15	6	24	9	32	15	10
-	.	.	.	-	.	11
8	10	24	17	33	16	12
8	10	24	17	33	16	13
15	4	13	6	63	8	14
5	.	4	-	17	.	15
62	25	55	22	143	26	16
7	.	13	9	31	.	17
54	39	52	19	169	45	18
21	29	20	15	65	30	19
1 877	2 520	2 074	2 637	4 866	7 432	20
137	200	187	203	354	421	21
13	13	16	8	49	38	22
79	122	129	127	165	230	23
5	.	5	.	23	51	24
918	1 239	1 059	1 323	2 348	4 028	25
12	10	10	6	23	18	26
13	27	15	14	38	46	27
11	12	8	11	34	58	28
17	22	26	28	80	59	29
87	117	93	91	171	225	30
4	.	5	.	20	28	31
16	36	22	31	62	55	32
483	573	396	695	1 247	1 906	33
25	46	21	25	74	81	34
29	49	33	45	66	122	35
.	14	.	5	21	10	36
8	14	12	6	25	25	37
.	38

4. Sozialversicherungspflichtig Beschäftigte am Arbeitsort am 30.6.2010
4.7 Stadt

	Arbeitsortkreis Wohnortland Wohnortkreis	Beschäftigte		
		insgesamt	männlich	weiblich
1	Stadt Eisenach ¹⁾	22 063	11 708	10 355
	mit Wohnort in			
2	Schleswig-Holstein	8	3	5
	Hamburg	.	-	.
4	Niedersachsen	22	15	7
5	Nordrhein-Westfalen	32	25	7
6	Hessen	703	477	226
7	Hersfeld-Rotenburg	255	190	65
8	Werra-Meißner-Kreis	376	236	140
9	Rheinland-Pfalz	5	.	.
10	Baden-Württemberg	240	189	51
11	Biberach	181	146	35
12	Bayern	61	46	15
13	Berlin	25	10	15
14	Brandenburg	31	28	3
15	Mecklenburg-Vorpommern	11	.	.
16	Sachsen	181	150	31
17	Erzgebirgskreis	52	.	.
18	Sachsen-Anhalt	91	70	21
19	Thüringen	20 650	10 684	9 966
20	Erfurt, Stadt	236	136	100
21	Suhl, Stadt	55	34	21
22	Eisenach, Stadt	8 814	4 226	4 588
23	Eichsfeld	79	62	17
24	Wartburgkreis	8 000	4 126	3 874
25	Unstrut-Hainich-Kreis	1 002	702	300
26	Kyffhäuserkreis	64	46	18
27	Schmalkalden-Meiningen	360	220	140
28	Gotha	1 568	865	703
29	Ilm-Kreis	130	69	61
30	Weimarer Land	52	32	20
31	Ausland	.	.	.

1) einschließlich Fälle ohne Angabe zum Wohnort

**nach Wohnsitzkreis sowie Altersgruppen und Geschlecht
Eisenach**

Davon im Alter von ... Jahren						Lfd. Nr.
unter 30		30 bis unter 40		40 und mehr		
männlich	weiblich	männlich	weiblich	männlich	weiblich	
2 550	1 940	2 428	2 073	6 730	6 342	1
.	.	-	-	.	.	2
-	-	-	.	-	-	3
.	3	.	.	9	.	4
.	4	.	-	17	3	5
104	49	122	51	251	126	6
62	11	46	19	82	35	7
33	30	68	27	135	83	8
-	.	-	.	.	-	9
29	8	50	12	110	31	10
19	5	42	7	85	23	11
11	.	12	.	23	6	12
.	.	.	.	6	8	13
4	-	9	-	15	3	14
.	.	.	.	4	.	15
39	9	30	9	81	13	16
12	.	.	.	29	.	17
15	11	13	4	42	6	18
2 336	1 844	2 180	1 980	6 168	6 142	19
31	22	39	28	66	50	20
.	.	.	.	25	16	21
922	803	885	865	2 419	2 920	22
17	6	13	5	32	6	23
906	699	759	775	2 461	2 400	24
149	74	150	76	403	150	25
15	.	6	.	25	9	26
64	35	42	33	114	72	27
171	158	216	154	478	391	28
6	8	20	13	43	40	29
9	.	5	.	18	14	30
.	31

4. Sozialversicherungspflichtig Beschäftigte am Arbeitsort am 30.6.2010
4.8 Landkreis

Lfd. Nr.	Arbeitsortkreis Wohnortland Wohnortkreis	Beschäftigte		
		insgesamt	männlich	weiblich
1	Eichsfeld ¹⁾	31 616	17 794	13 822
	mit Wohnort in			
2	Schleswig-Holstein	7	7	-
3	Hamburg	15	11	4
4	Niedersachsen	932	620	312
5	Göttingen	653	434	219
6	Northeim	74	51	23
7	Osterode am Harz	110	60	50
8	Bremen	11	11	-
9	Nordrhein-Westfalen	71	48	23
10	Hessen	425	267	158
11	Werra-Meißner-Kreis	309	191	118
12	Rheinland-Pfalz	25	19	6
13	Baden-Württemberg	50	32	18
14	Bayern	123	63	60
15	Bamberg	95	39	56
16	Saarland	.	.	.
17	Berlin	21	17	4
18	Brandenburg	52	44	8
19	Mecklenburg-Vorpommern	31	27	4
20	Sachsen	99	90	9
21	Sachsen-Anhalt	268	243	25
22	Mansfeld-Südharz	77	62	15
23	Thüringen	29 475	16 286	13 189
24	Erfurt, Stadt	65	40	25
25	Eichsfeld	25 137	13 559	11 578
26	Nordhausen	1 634	978	656
27	Wartburgkreis	86	54	32
28	Unstrut-Hainich-Kreis	1 918	1 190	728
29	Kyffhäuserkreis	353	262	91
30	Gotha	83	47	36
31	Sömmerda	51	43	8
32	Ausland	.	.	.

1) einschließlich Fälle ohne Angabe zum Wohnort

**nach Wohnsitzkreis sowie Altersgruppen und Geschlecht
Eichsfeld**

Davon im Alter von ... Jahren						Lfd. Nr.
unter 30		30 bis unter 40		40 und mehr		
männlich	weiblich	männlich	weiblich	männlich	weiblich	
4 673	2 393	3 520	2 474	9 601	8 955	1
.	-	.	-	.	-	2
.	.	.	.	5	-	3
148	84	144	75	328	153	4
111	51	102	60	221	108	5
13	4	10	4	28	15	6
13	21	10	9	37	20	7
3	-	-	-	8	-	8
4	8	16	3	28	12	9
67	35	51	38	149	85	10
44	26	35	30	112	62	11
7	.	6	.	6	3	12
5	.	11	.	16	10	13
19	9	16	11	28	40	14
15	8	11	10	13	38	15
.	.	.	-	.	-	16
3	.	3	-	11	.	17
3	-	9	-	32	8	18
.	.	.	.	17	.	19
27	.	12	.	51	.	20
40	.	49	.	154	14	21
15	5	9	-	38	10	22
4 340	2 234	3 187	2 332	8 759	8 623	23
9	14	8	4	23	7	24
3 661	1 915	2 625	2 031	7 273	7 632	25
246	94	218	107	514	455	26
7	.	10	.	37	20	27
307	154	245	159	638	415	28
70	18	50	16	142	57	29
11	12	8	4	28	20	30
6	4	6	.	31	.	31
.	32

4. Sozialversicherungspflichtig Beschäftigte am Arbeitsort am 30.6.2010
4.9 Landkreis

Lfd. Nr.	Arbeitsortkreis Wohnortland Wohnortkreis	Beschäftigte		
		insgesamt	männlich	weiblich
1	Nordhausen ¹⁾	26 971	14 109	12 862
	mit Wohnort in			
2	Schleswig-Holstein	13	10	3
3	Hamburg	3	3	-
4	Niedersachsen	658	462	196
5	Göttingen	87	63	24
6	Osterode am Harz	442	292	150
7	Bremen	8	8	-
8	Nordrhein-Westfalen	71	60	11
9	Hessen	50	41	9
10	Rheinland-Pfalz	7	.	.
11	Baden-Württemberg	25	19	6
12	Bayern	38	31	7
13	Saarland	.	.	.
14	Berlin	22	17	5
15	Brandenburg	71	65	6
16	Mecklenburg-Vorpommern	28	22	6
17	Sachsen	187	156	31
18	Sachsen-Anhalt	1 419	883	536
19	Halle (Saale), Stadt	72	48	24
20	Harz	212	135	77
21	Mansfeld-Südharz	957	547	410
22	Saalekreis	53	44	9
23	Thüringen	24 366	12 325	12 041
24	Erfurt, Stadt	139	71	68
25	Eichsfeld	860	518	342
26	Nordhausen	20 936	10 311	10 625
27	Unstrut-Hainich-Kreis	287	165	122
28	Kyffhäuserkreis	1 772	1 015	757
29	Sömmerda	136	68	68
30	Ausland	.	.	.

1) einschließlich Fälle ohne Angabe zum Wohnort

**nach Wohnsitzkreis sowie Altersgruppen und Geschlecht
Nordhausen**

Davon im Alter von ... Jahren						Lfd. Nr.
unter 30		30 bis unter 40		40 und mehr		
männlich	weiblich	männlich	weiblich	männlich	weiblich	
3 283	2 382	2 729	2 502	8 097	7 978	1
.	.	.	.	4	-	2
.	-	-	-	.	-	3
127	32	112	51	223	113	4
16	8	20	9	27	7	5
77	21	70	38	145	91	6
.	-	.	-	-	-	7
10	-	14	4	36	7	8
16	.	7	4	18	.	9
.	.	.	-	.	-	10
3	3	8	.	8	.	11
8	4	6	3	17	-	12
-	.	-	-	.	-	13
.	.	.	-	10	.	14
10	.	10	.	45	.	15
.	.	.	.	19	.	16
23	12	31	6	102	13	17
219	163	160	144	504	229	18
10	4	9	8	29	12	19
34	30	23	16	78	31	20
151	118	105	117	291	175	21
8	.	6	.	30	5	22
2 851	2 155	2 368	2 285	7 106	7 601	23
15	8	10	8	46	52	24
122	109	119	83	277	150	25
2 331	1 772	1 972	1 969	6 008	6 884	26
47	30	33	26	85	66	27
292	209	196	172	527	376	28
16	16	13	16	39	36	29
.	30

4. Sozialversicherungspflichtig Beschäftigte am Arbeitsort am 30.6.2010
4.10 Landkreis

Lfd. Nr.	Arbeitsortkreis Wohnortland Wohnortkreis	Beschäftigte		
		insgesamt	männlich	weiblich
1	Wartburgkreis ¹⁾	37 754	21 266	16 488
	mit Wohnort in			
2	Schleswig-Holstein	12	.	.
3	Hamburg	16	12	4
4	Niedersachsen	76	69	7
5	Bremen	53	46	7
6	Bremen, Stadt	53	46	7
7	Nordrhein-Westfalen	117	104	13
8	Hessen	1 901	1 361	540
9	Main-Kinzig-Kreis	57	51	6
10	Fulda	354	255	99
11	Hersfeld-Rotenburg	1 007	700	307
12	Werra-Meißner-Kreis	318	216	102
13	Rheinland-Pfalz	28	17	11
14	Baden-Württemberg	55	40	15
15	Bayern	158	128	30
16	Saarland	6	.	.
17	Berlin	12	.	.
18	Brandenburg	97	61	36
19	Mecklenburg-Vorpommern	18	13	5
20	Sachsen	272	211	61
21	Sachsen-Anhalt	205	178	27
22	Burgenlandkreis	64	58	6
23	Thüringen	34 714	18 989	15 725
24	Erfurt, Stadt	145	115	30
25	Eisenach, Stadt	2 938	1 866	1 072
26	Eichsfeld	103	65	38
27	Wartburgkreis	26 560	13 939	12 621
28	Unstrut-Hainich-Kreis	757	515	242
29	Kyffhäuserkreis	56	40	16
30	Schmalkalden-Meiningen	2 450	1 277	1 173
31	Gotha	1 175	804	371
32	Sömmerda	77	35	42
33	Hildburghausen	56	38	18
34	Ilm-Kreis	98	71	27
35	Ausland	6	.	.

1) einschließlich Fälle ohne Angabe zum Wohnort

**nach Wohnsitzkreis sowie Altersgruppen und Geschlecht
Wartburgkreis**

Davon im Alter von ... Jahren						Lfd. Nr.
unter 30		30 bis unter 40		40 und mehr		
männlich	weiblich	männlich	weiblich	männlich	weiblich	
4 930	2 939	4 387	3 116	11 949	10 433	1
.	-	.	-	7	.	2
3	.	5	.	4	.	3
12	3	21	.	36	.	4
18	.	17	-	11	.	5
18	.	17	-	11	.	6
20	-	28	7	56	6	7
291	115	329	147	741	278	8
10	.	13	-	28	.	9
53	26	59	26	143	47	10
159	65	172	84	369	158	11
43	19	56	29	117	54	12
.	.	.	.	13	8	13
7	.	6	.	27	7	14
15	8	37	7	76	15	15
.	.	.	-	-	-	16
.	.	.	-	7	-	17
14	3	14	5	33	28	18
.	-	.	.	10	.	19
54	16	38	7	119	38	20
30	4	40	5	108	18	21
6	.	19	-	33	.	22
4 455	2 773	3 840	2 929	10 694	10 023	23
21	11	36	8	58	11	24
465	260	418	228	983	584	25
22	6	10	3	33	29	26
3 299	2 014	2 738	2 249	7 902	8 358	27
101	51	128	42	286	149	28
11	.	7	.	22	9	29
301	319	241	267	735	587	30
140	69	180	101	484	201	31
.	.	.	.	27	36	32
12	.	5	.	21	10	33
15	10	15	7	41	10	34
.	35

4. Sozialversicherungspflichtig Beschäftigte am Arbeitsort am 30.6.2010
4.11 Landkreis

Lfd. Nr.	Arbeitsortkreis Wohnortland Wohnortkreis	Beschäftigte		
		insgesamt	männlich	weiblich
1	Unstrut-Hainich-Kreis ¹⁾	31 367	15 283	16 084
	mit Wohnort in			
2	Schleswig-Holstein	9	3	6
3	Hamburg	.	.	.
4	Niedersachsen	86	61	25
5	Nordrhein-Westfalen	63	50	13
6	Hessen	247	170	77
7	Werra-Meißner-Kreis	130	76	54
8	Rheinland-Pfalz	11	7	4
9	Baden-Württemberg	22	16	6
10	Bayern	52	42	10
11	Saarland	.	.	.
12	Berlin	19	10	9
13	Brandenburg	34	29	5
14	Mecklenburg-Vorpommern	9	5	4
15	Sachsen	84	68	16
16	Sachsen-Anhalt	96	72	24
17	Thüringen	30 625	14 742	15 883
18	Erfurt, Stadt	485	233	252
19	Jena, Stadt	55	28	27
20	Eisenach, Stadt	163	81	82
21	Eichsfeld	1 283	595	688
22	Nordhausen	231	133	98
23	Wartburgkreis	564	273	291
24	Unstrut-Hainich-Kreis	25 146	11 937	13 209
25	Kyffhäuserkreis	872	500	372
26	Schmalkalden-Meiningen	54	44	10
27	Gotha	1 098	545	553
28	Sömmerda	360	181	179
29	Ilm-Kreis	73	36	37
30	Weimarer Land	68	42	26
31	Ausland	.	.	.

1) einschließlich Fälle ohne Angabe zum Wohnort

**nach Wohnsitzkreis sowie Altersgruppen und Geschlecht
Unstrut-Hainich-Kreis**

Davon im Alter von ... Jahren						Lfd. Nr.
unter 30		30 bis unter 40		40 und mehr		
männlich	weiblich	männlich	weiblich	männlich	weiblich	
3 503	2 770	3 085	3 114	8 695	10 200	1
-	-	2
.	3
18	9	17	9	26	7	4
5	.	12	7	33	.	5
37	19	37	22	96	36	6
16	13	14	16	46	25	7
-	8
3	3	5	.	8	.	9
13	.	7	.	22	5	10
.	11
.	5	.	-	5	4	12
.	.	.	.	24	.	13
-	.	-	-	5	.	14
11	3	16	4	41	9	15
16	9	10	8	46	7	16
3 394	2 713	2 972	3 056	8 376	10 114	17
49	55	71	58	113	139	18
5	5	4	5	19	17	19
23	27	23	20	35	35	20
196	172	138	168	261	348	21
32	31	36	19	65	48	22
59	77	65	62	149	152	23
2 699	2 095	2 331	2 482	6 907	8 632	24
111	77	109	82	280	213	25
15	.	6	.	23	6	26
128	110	106	108	311	335	27
34	33	40	32	107	114	28
8	7	10	4	18	26	29
8	7	6	4	28	15	30
.	31

4. Sozialversicherungspflichtig Beschäftigte am Arbeitsort am 30.6.2010
4.12 Landkreis

Lfd. Nr.	Arbeitsortkreis Wohnortland Wohnortkreis	Beschäftigte		
		insgesamt	männlich	weiblich
1	Kyffhäuserkreis ¹⁾	19 215	9 448	9 767
	mit Wohnort in			
2	Schleswig-Holstein	5	.	.
3	Hamburg	5	.	.
4	Niedersachsen	47	26	21
5	Nordrhein-Westfalen	19	11	8
6	Hessen	39	31	8
7	Rheinland-Pfalz	4	4	-
8	Baden-Württemberg	7	.	.
9	Bayern	17	12	5
10	Saarland	.	-	.
11	Berlin	15	7	8
12	Brandenburg	17	13	4
13	Mecklenburg-Vorpommern	17	9	8
14	Sachsen	92	61	31
15	Sachsen-Anhalt	1 198	624	574
16	Halle (Saale), Stadt	58	28	30
17	Burgenlandkreis	239	121	118
18	Mansfeld-Südharz	653	326	327
19	Saalekreis	158	84	74
20	Thüringen	17 725	8 634	9 091
21	Erfurt, Stadt	180	105	75
22	Eichsfeld	152	70	82
23	Nordhausen	840	455	385
24	Unstrut-Hainich-Kreis	326	195	131
25	Kyffhäuserkreis	15 389	7 388	8 001
26	Gotha	65	36	29
27	Sömmerda	509	239	270
28	Ausland	.	.	.

1) einschließlich Fälle ohne Angabe zum Wohnort

**nach Wohnsitzkreis sowie Altersgruppen und Geschlecht
Kyffhäuserkreis**

Davon im Alter von ... Jahren						Lfd. Nr.
unter 30		30 bis unter 40		40 und mehr		
männlich	weiblich	männlich	weiblich	männlich	weiblich	
2 028	1 646	1 770	1 821	5 650	6 300	1
.	-	.	-	.	.	2
.	.	-	-	.	.	3
.	4	.	4	20	13	4
.	4	5
7	.	12	.	12	5	6
-	-	.	-	.	-	7
.	8
3	.	3	.	6	.	9
-	-	-	.	-	.	10
-	3	11
.	.	.	-	10	.	12
.	-	.	3	4	5	13
15	17	14	3	32	11	14
128	154	142	144	354	276	15
3	10	13	5	12	15	16
25	25	25	33	71	60	17
71	87	69	82	186	158	18
16	20	25	19	43	35	19
1 856	1 462	1 587	1 657	5 191	5 972	20
18	30	31	15	56	30	21
17	12	13	18	40	52	22
102	89	92	86	261	210	23
40	42	54	34	101	55	24
1 570	1 171	1 303	1 404	4 515	5 426	25
8	15	10	4	18	10	26
64	68	55	69	120	133	27
.	28

4. Sozialversicherungspflichtig Beschäftigte am Arbeitsort am 30.6.2010
4.13 Landkreis

Lfd. Nr.	Arbeitsortkreis Wohnortland Wohnortkreis	Beschäftigte		
		insgesamt	männlich	weiblich
1	Schmalkalden-Meiningen ¹⁾	40 497	21 012	19 485
	mit Wohnort in			
2	Schleswig-Holstein	7	.	.
3	Hamburg	.	.	-
4	Niedersachsen	101	28	73
5	Bremen	.	.	-
6	Nordrhein-Westfalen	113	99	14
7	Hessen	185	137	48
8	Fulda	65	48	17
9	Rheinland-Pfalz	55	45	10
10	Baden-Württemberg	63	55	8
11	Bayern	707	490	217
12	Bad Kissingen	88	59	29
13	Rhön-Grabfeld	381	267	114
14	Saarland	.	.	-
15	Berlin	48	38	10
16	Brandenburg	71	52	19
17	Mecklenburg-Vorpommern	17	14	3
18	Sachsen	183	153	30
19	Sachsen-Anhalt	142	123	19
20	Thüringen	38 790	19 766	19 024
21	Erfurt, Stadt	173	111	62
22	Suhl, Stadt	2 458	1 406	1 052
23	Eisenach, Stadt	120	61	59
24	Wartburgkreis	1 838	1 019	819
25	Unstrut-Hainich-Kreis	57	31	26
26	Schmalkalden-Meiningen	31 137	15 377	15 760
27	Gotha	568	334	234
28	Sömmerda	59	27	32
29	Hildburghausen	1 438	799	639
30	Ilm-Kreis	548	338	210
31	Sonneberg	101	63	38
32	Saalfeld-Rudolstadt	78	53	25
33	Ausland	5	.	.

1) einschließlich Fälle ohne Angabe zum Wohnort

**nach Wohnsitzkreis sowie Altersgruppen und Geschlecht
Schmalkalden-Meiningen**

Davon im Alter von ... Jahren						Lfd. Nr.
unter 30		30 bis unter 40		40 und mehr		
männlich	weiblich	männlich	weiblich	männlich	weiblich	
5 125	3 519	4 004	3 495	11 883	12 471	1
.	.	-	.	.	.	2
-	-	-	-	.	-	3
5	6	7	16	16	51	4
-	-	.	-	.	-	5
20	3	22	4	57	7	6
31	13	33	17	73	18	7
12	7	17	6	19	4	8
22	.	9	.	14	4	9
7	.	12	.	36	4	10
115	74	107	52	268	91	11
16	13	10	7	33	9	12
70	28	51	30	146	56	13
-	-	-	-	.	-	14
9	.	7	.	22	7	15
12	5	8	4	32	10	16
.	.	.	-	8	.	17
27	10	33	8	93	12	18
25	.	28	.	70	12	19
4 848	3 396	3 733	3 380	11 185	12 248	20
26	14	35	13	50	35	21
334	204	248	158	824	690	22
13	19	14	15	34	25	23
318	235	241	194	460	390	24
8	10	6	7	17	9	25
3 741	2 576	2 868	2 751	8 768	10 433	26
60	60	54	41	220	133	27
5	9	3	4	19	19	28
198	185	150	133	451	321	29
86	51	64	43	188	116	30
17	9	12	6	34	23	31
6	5	15	4	32	16	32
.	33

4. Sozialversicherungspflichtig Beschäftigte am Arbeitsort am 30.6.2010
4.14 Landkreis

Lfd. Nr.	Arbeitsortkreis Wohnortland Wohnortkreis	Beschäftigte		
		insgesamt	männlich	weiblich
1	Gotha ¹⁾	44 628	24 003	20 625
	mit Wohnort in			
2	Schleswig-Holstein	5	.	.
3	Hamburg	16	11	5
4	Niedersachsen	88	74	14
5	Bremen	3	.	.
6	Nordrhein-Westfalen	67	46	21
7	Hessen	178	128	50
8	Hersfeld-Rotenburg	52	37	15
9	Rheinland-Pfalz	15	12	3
10	Baden-Württemberg	57	41	16
11	Bayern	104	81	23
12	Saarland	5	5	-
13	Berlin	39	32	7
14	Brandenburg	57	47	10
15	Mecklenburg-Vorpommern	45	38	7
16	Sachsen	267	207	60
17	Leipzig, Stadt	52	35	17
18	Sachsen-Anhalt	369	334	35
19	Burgenlandkreis	91	79	12
20	Mansfeld-Südharz	107	104	3
21	Thüringen	43 261	22 912	20 349
22	Erfurt, Stadt	2 012	1 336	676
23	Jena, Stadt	74	44	30
24	Suhl, Stadt	190	130	60
25	Weimar, Stadt	167	118	49
26	Eisenach, Stadt	541	305	236
27	Eichsfeld	90	65	25
28	Nordhausen	63	52	11
29	Wartburgkreis	1 349	722	627
30	Unstrut-Hainich-Kreis	1 469	897	572
31	Kyffhäuserkreis	193	154	39
32	Schmalkalden-Meiningen	572	344	228
33	Gotha	34 085	17 102	16 983
34	Sömmerda	491	347	144
35	Hildburghausen	77	52	25
36	Ilm-Kreis	1 332	809	523
37	Weimarer Land	233	173	60
38	Saalfeld-Rudolstadt	99	83	16
39	Saale-Holzland-Kreis	55	48	7
40	Ausland	44	27	17

1) einschließlich Fälle ohne Angabe zum Wohnort

**nach Wohnsitzkreis sowie Altersgruppen und Geschlecht
Gotha**

Davon im Alter von ... Jahren						Lfd. Nr.
unter 30		30 bis unter 40		40 und mehr		
männlich	weiblich	männlich	weiblich	männlich	weiblich	
5 376	3 671	4 698	3 857	13 929	13 097	1
-	.	-	.	.	.	2
.	.	.	.	5	.	3
8	.	10	.	56	7	4
-	-	-	-	.	.	5
6	5	13	7	27	9	6
32	15	27	10	69	25	7
14	.	11	.	12	10	8
.	-	.	-	6	3	9
12	6	7	3	22	7	10
15	8	16	8	50	7	11
-	-	.	-	.	-	12
3	.	11	.	18	3	13
4	.	10	.	33	6	14
3	4	4	-	31	3	15
42	15	36	12	129	33	16
5	5	10	5	20	7	17
55	11	76	6	203	18	18
13	.	22	.	44	7	19
15	.	24	-	65	.	20
5 175	3 580	4 476	3 799	13 261	12 970	21
276	164	351	182	709	330	22
13	12	13	11	18	7	23
28	13	18	12	84	35	24
23	14	21	14	74	21	25
89	62	79	48	137	126	26
14	8	9	7	42	10	27
12	4	9	3	31	4	28
183	152	162	140	377	335	29
213	136	182	153	502	283	30
34	8	27	11	93	20	31
83	54	66	46	195	128	32
3 876	2 782	3 210	2 993	10 016	11 208	33
60	32	70	30	217	82	34
14	6	15	6	23	13	35
178	100	160	117	471	306	36
35	17	42	12	96	31	37
14	7	17	4	52	5	38
9	.	11	-	28	.	39
12	12	4	.	11	.	40

4. Sozialversicherungspflichtig Beschäftigte am Arbeitsort am 30.6.2010
4.15 Landkreis

Lfd. Nr.	Arbeitsortkreis Wohnortland Wohnortkreis	Beschäftigte		
		insgesamt	männlich	weiblich
1	Sömmerda ¹⁾	20 487	11 693	8 794
2	mit Wohnort in			
3	Schleswig-Holstein	24	.	.
4	Hamburg	4	4	-
5	Niedersachsen	58	52	6
6	Bremen	4	4	-
7	Nordrhein-Westfalen	143	133	10
8	Hessen	49	42	7
9	Rheinland-Pfalz	30	.	.
10	Baden-Württemberg	42	39	3
11	Bayern	274	151	123
12	Nürnberg, Stadt	108	44	64
13	Saarland	5	5	-
14	Berlin	30	30	-
15	Brandenburg	20	16	4
16	Mecklenburg-Vorpommern	12	.	.
17	Sachsen	87	80	7
18	Sachsen-Anhalt	511	322	189
19	Burgenlandkreis	324	183	141
20	Mansfeld-Südharz	78	58	20
21	Thüringen	19 167	10 731	8 436
22	Erfurt, Stadt	1 785	1 176	609
23	Jena, Stadt	55	34	21
24	Weimar, Stadt	239	173	66
25	Nordhausen	54	40	14
26	Unstrut-Hainich-Kreis	423	302	121
27	Kyffhäuserkreis	1 625	1 040	585
28	Gotha	396	258	138
29	Sömmerda	13 661	7 102	6 559
30	Ilm-Kreis	133	91	42
31	Weimarer Land	562	363	199
	Ausland	24	20	4

1) einschließlich Fälle ohne Angabe zum Wohnort

**nach Wohnsitzkreis sowie Altersgruppen und Geschlecht
Sömmerda**

Davon im Alter von ... Jahren						Lfd. Nr.
unter 30		30 bis unter 40		40 und mehr		
männlich	weiblich	männlich	weiblich	männlich	weiblich	
2 715	1 497	2 501	1 662	6 477	5 635	1
-	-	.	.	.	-	2
-	-	.	-	.	-	3
9	.	3	3	40	.	4
.	-	-	-	.	-	5
15	.	26	.	92	7	6
8	.	7	.	27	4	7
.	-	.	.	21	.	8
7	3	7	-	25	-	9
25	14	25	37	101	72	10
7	7	7	13	30	44	11
-	-	-	-	5	-	12
.	-	.	-	25	-	13
.	.	.	-	10	.	14
.	.	.	.	6	-	15
11	.	17	.	52	.	16
95	30	75	51	152	108	17
59	19	46	38	78	84	18
16	6	14	4	28	10	19
2 525	1 440	2 322	1 562	5 884	5 434	20
276	125	294	157	606	327	21
.	7	.	3	21	11	22
53	11	52	23	68	32	23
12	7	10	-	18	7	24
73	21	77	35	152	65	25
235	145	235	125	570	315	26
57	34	58	25	143	79	27
1 657	1 010	1 454	1 126	3 991	4 423	28
24	12	22	10	45	20	29
96	46	80	40	187	113	30
5	.	6	.	9	.	31

4. Sozialversicherungspflichtig Beschäftigte am Arbeitsort am 30.6.2010
4.16 Landkreis

Lfd. Nr.	Arbeitsortkreis Wohnortland Wohnortkreis	Beschäftigte		
		insgesamt	männlich	weiblich
1	Hildburghausen ¹⁾	18 990	9 999	8 991
	mit Wohnort in			
2	Schleswig-Holstein	5	.	.
3	Hamburg	.	.	-
4	Niedersachsen	9	.	.
5	Nordrhein-Westfalen	28	.	.
6	Hessen	31	27	4
7	Rheinland-Pfalz	.	.	.
8	Baden-Württemberg	67	33	34
9	Bayern	755	516	239
10	Coburg, Stadt	111	78	33
11	Coburg	354	227	127
12	Rhön-Grabfeld	131	103	28
13	Saarland	.	.	-
14	Berlin	3	.	.
15	Brandenburg	34	27	7
16	Mecklenburg-Vorpommern	8	5	3
17	Sachsen	65	50	15
18	Sachsen-Anhalt	27	.	.
19	Thüringen	17 951	9 272	8 679
20	Erfurt, Stadt	60	47	13
21	Suhl, Stadt	691	428	263
22	Schmalkalden-Meiningen	1 094	656	438
23	Hildburghausen	14 847	7 440	7 407
24	Ilm-Kreis	476	222	254
25	Sonneberg	433	248	185
26	Saalfeld-Rudolstadt	114	68	46

1) einschließlich Fälle ohne Angabe zum Wohnort

**nach Wohnsitzkreis sowie Altersgruppen und Geschlecht
Hildburghausen**

Davon im Alter von ... Jahren						Lfd. Nr.
unter 30		30 bis unter 40		40 und mehr		
männlich	weiblich	männlich	weiblich	männlich	weiblich	
2 583	1 596	1 825	1 597	5 591	5 798	1
.	-	.	.	.	-	2
.	-	-	-	-	-	3
.	.	-	-	.	.	4
.	.	7	.	13	.	5
.	-	.	.	20	.	6
.	7
7	16	13	6	13	12	8
119	57	100	61	297	121	9
18	7	16	9	44	17	10
63	32	42	32	122	63	11
22	4	22	8	59	16	12
-	-	-	-	.	-	13
-	-	-	.	.	-	14
5	3	7	4	15	-	15
.	-	.	-	.	3	16
9	6	11	3	30	6	17
13	-	5	.	.	-	18
2 417	1 512	1 673	1 517	5 182	5 650	19
10	4	13	5	24	4	20
99	60	67	64	262	139	21
190	106	117	94	349	238	22
1 913	1 189	1 325	1 252	4 202	4 966	23
50	47	55	53	117	154	24
81	59	52	30	115	96	25
32	12	5	12	31	22	26

4. Sozialversicherungspflichtig Beschäftigte am Arbeitsort am 30.6.2010
4.17 Landkreis

Lfd. Nr.	Arbeitsortkreis Wohnortland Wohnortkreis	Beschäftigte		
		insgesamt	männlich	weiblich
1	Ilm-Kreis ¹⁾	35 437	20 428	15 009
	mit Wohnort in			
2	Schleswig-Holstein	25	.	.
3	Hamburg	12	12	-
4	Niedersachsen	68	58	10
5	Bremen	.	.	.
6	Nordrhein-Westfalen	175	156	19
7	Hessen	106	77	29
8	Rheinland-Pfalz	33	27	6
9	Baden-Württemberg	99	82	17
10	Bayern	163	141	22
11	Saarland	.	.	-
12	Berlin	46	40	6
13	Brandenburg	87	77	10
14	Mecklenburg-Vorpommern	33	29	4
15	Sachsen	297	250	47
16	Leipzig, Stadt	51	41	10
17	Sachsen-Anhalt	174	145	29
18	Thüringen	33 995	19 190	14 805
19	Erfurt, Stadt	2 384	1 734	650
20	Jena, Stadt	122	98	24
21	Suhl, Stadt	424	263	161
22	Weimar, Stadt	205	156	49
23	Eisenach, Stadt	64	51	13
24	Nordhausen	55	51	4
25	Wartburgkreis	152	125	27
26	Unstrut-Hainich-Kreis	112	88	24
27	Kyffhäuserkreis	78	69	9
28	Schmalkalden-Meiningen	456	306	150
29	Gotha	1 390	901	489
30	Sömmerda	321	252	69
31	Hildburghausen	344	223	121
32	Ilm-Kreis	25 875	13 464	12 411
33	Weimarer Land	427	311	116
34	Sonneberg	185	137	48
35	Saalfeld-Rudolstadt	1 133	747	386
36	Saale-Holzland-Kreis	83	68	15
37	Ausland	114	.	.

1) einschließlich Fälle ohne Angabe zum Wohnort

**nach Wohnsitzkreis sowie Altersgruppen und Geschlecht
Ilm-Kreis**

Davon im Alter von ... Jahren						Lfd. Nr.
unter 30		30 bis unter 40		40 und mehr		
männlich	weiblich	männlich	weiblich	männlich	weiblich	
4 836	2 735	4 456	2 771	11 136	9 503	1
.	.	.	.	7	.	2
6	-	3	-	3	-	3
14	5	15	-	29	5	4
.	5
64	7	36	5	56	7	6
23	5	20	8	34	16	7
8	.	6	.	13	.	8
34	9	26	5	22	3	9
37	5	27	5	77	12	10
-	-	.	-	.	-	11
10	3	11	.	19	.	12
16	5	27	.	34	.	13
5	.	7	-	17	.	14
59	20	58	7	133	20	15
7	.	10	.	24	5	16
39	11	38	5	68	13	17
4 491	2 660	4 138	2 730	10 561	9 415	18
447	209	526	186	761	255	19
17	7	32	10	49	7	20
55	47	53	34	155	80	21
37	13	56	20	63	16	22
17	4	16	4	18	5	23
21	.	12	.	18	.	24
46	.	28	.	51	14	25
28	10	20	7	40	7	26
19	.	17	4	33	.	27
77	43	88	45	141	62	28
212	148	215	133	474	208	29
62	23	82	24	108	22	30
59	30	44	18	120	73	31
3 040	1 960	2 598	2 119	7 826	8 332	32
82	27	95	39	134	50	33
38	16	28	6	71	26	34
184	87	176	69	387	230	35
12	4	18	3	38	8	36
.	.	32	.	60	.	37

4. Sozialversicherungspflichtig Beschäftigte am Arbeitsort am 30.6.2010
4.18 Landkreis

Lfd. Nr.	Arbeitsortkreis Wohnortland Wohnortkreis	Beschäftigte		
		insgesamt	männlich	weiblich
1	Weimarer Land ¹⁾	23 125	12 330	10 795
	mit Wohnort in			
2	Schleswig-Holstein	7	6	.
3	Hamburg	.	-	.
4	Niedersachsen	25	18	7
5	Nordrhein-Westfalen	54	40	14
6	Hessen	42	30	12
7	Rheinland-Pfalz	7	5	.
8	Baden-Württemberg	29	23	6
9	Bayern	49	40	9
10	Saarland	.	.	-
11	Berlin	36	.	.
12	Brandenburg	30	26	4
13	Mecklenburg-Vorpommern	14	.	.
14	Sachsen	147	123	24
15	Sachsen-Anhalt	845	520	325
16	Burgenlandkreis	737	440	297
17	Thüringen	21 832	11 449	10 383
18	Erfurt, Stadt	1 242	759	483
19	Gera, Stadt	52	32	20
20	Jena, Stadt	704	436	268
21	Weimar, Stadt	2 485	1 425	1 060
22	Unstrut-Hainich-Kreis	84	54	30
23	Kyffhäuserkreis	135	63	72
24	Schmalkalden-Meiningen	52	30	22
25	Gotha	205	134	71
26	Sömmerda	941	590	351
27	Ilm-Kreis	347	177	170
28	Weimarer Land	14 472	7 116	7 356
29	Saalfeld-Rudolstadt	334	147	187
30	Saale-Holzland-Kreis	522	323	199
31	Saale-Orla-Kreis	53	30	23
32	Ausland	.	.	.

1) einschließlich Fälle ohne Angabe zum Wohnort

**nach Wohnsitzkreis sowie Altersgruppen und Geschlecht
Weimarer Land**

Davon im Alter von ... Jahren						Lfd. Nr.
unter 30		30 bis unter 40		40 und mehr		
männlich	weiblich	männlich	weiblich	männlich	weiblich	
2 800	2 089	2 584	2 057	6 946	6 649	1
.	-	.	.	3	-	2
-	.	-	-	-	-	3
.	3	.	-	10	4	4
4	.	12	.	24	7	5
7	.	10	.	13	9	6
-	-	7
.	.	.	-	17	.	8
7	4	11	.	22	.	9
-	-	-	-	.	-	10
12	-	.	-	13	.	11
4	.	3	-	19	.	12
-	.	.	-	9	.	13
23	10	25	9	75	5	14
134	87	105	72	281	166	15
111	78	90	68	239	151	16
2 602	1 972	2 394	1 968	6 453	6 443	17
165	142	202	116	392	225	18
8	6	6	4	18	10	19
113	87	121	78	202	103	20
373	242	313	244	739	574	21
17	9	7	3	30	18	22
12	35	14	11	37	26	23
11	16	9	.	10	.	24
33	29	29	10	72	32	25
150	83	134	76	306	192	26
42	42	35	52	100	76	27
1 506	1 107	1 391	1 266	4 219	4 983	28
40	65	34	47	73	75	29
79	57	63	36	181	106	30
9	10	9	8	12	5	31
.	32

4. Sozialversicherungspflichtig Beschäftigte am Arbeitsort am 30.6.2010
4.19 Landkreis

Lfd. Nr.	Arbeitsortkreis Wohnortland Wohnortkreis	Beschäftigte		
		insgesamt	männlich	weiblich
1	Sonneberg ¹⁾	19 685	10 281	9 404
	mit Wohnort in			
2	Schleswig-Holstein	.	.	-
3	Hamburg	4	.	.
4	Niedersachsen	7	3	4
5	Nordrhein-Westfalen	13	.	.
6	Hessen	14	8	6
7	Rheinland-Pfalz	5	.	.
8	Baden-Württemberg	14	.	.
9	Bayern	2 598	1 623	975
10	Coburg, Stadt	211	140	71
11	Coburg	864	480	384
12	Kronach	1 073	718	355
13	Lichtenfels	136	99	37
14	Roth	52	44	8
15	Berlin	5	.	.
16	Brandenburg	25	21	4
17	Mecklenburg-Vorpommern	14	.	.
18	Sachsen	108	78	30
19	Sachsen-Anhalt	17	.	.
20	Thüringen	16 854	8 493	8 361
21	Schmalkalden-Meiningen	62	35	27
22	Hildburghausen	701	346	355
23	Ilm-Kreis	177	110	67
24	Sonneberg	14 104	6 995	7 109
25	Saalfeld-Rudolstadt	1 616	886	730
26	Ausland	.	.	.

1) einschließlich Fälle ohne Angabe zum Wohnort

**nach Wohnsitzkreis sowie Altersgruppen und Geschlecht
Sonneberg**

Davon im Alter von ... Jahren						Lfd. Nr.
unter 30		30 bis unter 40		40 und mehr		
männlich	weiblich	männlich	weiblich	männlich	weiblich	
2 699	1 739	2 041	1 697	5 541	5 968	1
-	-	-	-	.	-	2
-	.	-	-	.	.	3
.	-	4
.	-	-	.	.	-	5
-	.	.	3	.	.	6
-	-	.	-	.	.	7
.	8
524	297	370	199	729	479	9
51	24	34	18	55	29	10
151	115	95	75	234	194	11
235	109	172	71	311	175	12
36	16	18	7	45	14	13
14	-	12	3	18	5	14
.	-	15
4	.	5	.	12	.	16
4	-	.	-	5	.	17
13	7	23	11	42	12	18
3	3	4	-	.	.	19
2 144	1 421	1 631	1 478	4 718	5 462	20
12	12	3	6	20	9	21
105	78	60	58	181	219	22
28	21	27	12	55	34	23
1 766	1 170	1 337	1 252	3 892	4 687	24
202	112	181	137	503	481	25
.	26

4. Sozialversicherungspflichtig Beschäftigte am Arbeitsort am 30.6.2010
4.20 Landkreis

Lfd. Nr.	Arbeitsortkreis Wohnortland Wohnortkreis	Beschäftigte		
		insgesamt	männlich	weiblich
1	Saalfeld-Rudolstadt ¹⁾	34 960	17 601	17 359
	mit Wohnort in			
2	Schleswig-Holstein	8	.	.
3	Hamburg	.	.	-
4	Niedersachsen	38	29	9
5	Bremen	3	3	-
6	Nordrhein-Westfalen	65	56	9
7	Hessen	29	19	10
8	Rheinland-Pfalz	16	13	3
9	Baden-Württemberg	26	18	8
10	Bayern	230	142	88
11	Kronach	94	42	52
12	Berlin	28	20	8
13	Brandenburg	70	61	9
14	Mecklenburg-Vorpommern	15	.	.
15	Sachsen	246	196	50
16	Sachsen-Anhalt	102	80	22
17	Thüringen	34 074	16 937	17 137
18	Erfurt, Stadt	142	96	46
19	Gera, Stadt	106	69	37
20	Jena, Stadt	397	211	186
21	Weimar, Stadt	74	49	25
22	Ilm-Kreis	699	372	327
23	Weimarer Land	191	114	77
24	Sonneberg	509	293	216
25	Saalfeld-Rudolstadt	29 361	14 290	15 071
26	Saale-Holzland-Kreis	385	198	187
27	Saale-Orla-Kreis	1 826	983	843
28	Greiz	128	78	50
29	Ausland	.	.	.

1) einschließlich Fälle ohne Angabe zum Wohnort

**nach Wohnsitzkreis sowie Altersgruppen und Geschlecht
Saalfeld-Rudolstadt**

Davon im Alter von ... Jahren						Lfd. Nr.
unter 30		30 bis unter 40		40 und mehr		
männlich	weiblich	männlich	weiblich	männlich	weiblich	
3 961	3 078	3 218	3 301	10 422	10 980	1
.	2
-	-	-	-	.	-	3
3	.	6	.	20	5	4
-	-	.	-	.	-	5
7	.	12	.	37	5	6
.	4	.	-	11	6	7
3	-	3	.	7	.	8
8	3	4	.	6	.	9
35	23	26	30	81	35	10
15	12	8	18	19	22	11
6	.	3	.	11	4	12
15	.	5	.	41	4	13
.	-	.	-	10	.	14
45	25	35	6	116	19	15
15	5	13	5	52	12	16
3 816	3 007	3 097	3 247	10 024	10 883	17
15	22	23	9	58	15	18
18	5	16	9	35	23	19
55	64	57	59	99	63	20
6	6	16	12	27	7	21
73	62	90	82	209	183	22
26	24	31	21	57	32	23
63	52	60	44	170	120	24
3 228	2 440	2 546	2 754	8 516	9 877	25
35	54	44	43	119	90	26
235	231	173	190	575	422	27
15	15	10	10	53	25	28
.	29

4. Sozialversicherungspflichtig Beschäftigte am Arbeitsort am 30.6.2010
4.21 Landkreis

Lfd. Nr.	Arbeitsortkreis Wohnortland Wohnortkreis	Beschäftigte		
		insgesamt	männlich	weiblich
1	Saale-Holzland-Kreis ¹⁾	26 536	14 393	12 143
	mit Wohnort in			
2	Schleswig-Holstein	30	23	7
3	Hamburg	15	.	.
4	Niedersachsen	46	33	13
5	Bremen	.	.	-
6	Nordrhein-Westfalen	178	105	73
7	Hessen	61	54	7
8	Rheinland-Pfalz	31	24	7
9	Baden-Württemberg	71	54	17
10	Bayern	200	158	42
11	Saarland	6	.	.
12	Berlin	137	42	95
13	Berlin, Stadt	137	42	95
14	Brandenburg	191	71	120
15	Mecklenburg-Vorpommern	49	23	26
16	Sachsen	744	394	350
17	Vogtlandkreis	51	27	24
18	Zwickau	92	64	28
19	Dresden, Stadt	153	25	128
20	Leipzig, Stadt	104	68	36
21	Sachsen-Anhalt	1 318	923	395
22	Burgenlandkreis	1 075	721	354
23	Saalekreis	66	59	7
24	Thüringen	23 448	12 465	10 983
25	Erfurt, Stadt	95	72	23
26	Gera, Stadt	1 531	973	558
27	Jena, Stadt	2 230	1 374	856
28	Weimar, Stadt	116	70	46
29	Gotha	52	39	13
30	Weimarer Land	553	366	187
31	Saalfeld-Rudolstadt	361	209	152
32	Saale-Holzland-Kreis	16 088	7 995	8 093
33	Saale-Orla-Kreis	604	286	318
34	Greiz	1 437	806	631
35	Altenburger Land	185	124	61
36	Ausland	.	.	.

1) einschließlich Fälle ohne Angabe zum Wohnort

**nach Wohnsitzkreis sowie Altersgruppen und Geschlecht
Saale-Holzland-Kreis**

Davon im Alter von ... Jahren						Lfd. Nr.
unter 30		30 bis unter 40		40 und mehr		
männlich	weiblich	männlich	weiblich	männlich	weiblich	
3 117	1 974	2 895	2 217	8 381	7 952	1
.	.	.	3	15	.	2
.	.	.	.	7	.	3
11	.	9	.	13	6	4
-	-	-	-	.	-	5
24	22	23	14	58	37	6
13	3	12	.	29	.	7
7	.	5	.	12	3	8
12	.	3	.	39	8	9
40	7	34	10	84	25	10
-	.	-	-	.	.	11
10	8	8	15	24	72	12
10	8	8	15	24	72	13
15	9	13	14	43	97	14
3	3	6	4	14	19	15
73	64	82	64	239	222	16
.	9	.	4	20	11	17
13	13	16	6	35	9	18
.	11	.	25	19	92	19
16	8	14	6	38	22	20
223	79	203	79	497	237	21
176	69	144	70	401	215	22
10	.	14	.	35	3	23
2 681	1 761	2 485	2 003	7 299	7 219	24
14	6	21	8	37	9	25
224	136	192	119	557	303	26
317	183	335	212	722	461	27
8	8	25	21	37	17	28
4	6	14	-	21	7	29
84	41	76	38	206	108	30
42	44	43	37	124	71	31
1 663	1 107	1 474	1 334	4 858	5 652	32
68	84	67	87	151	147	33
179	117	178	129	449	385	34
46	18	22	10	56	33	35
.	36

4. Sozialversicherungspflichtig Beschäftigte am Arbeitsort am 30.6.2010
4.22 Landkreis

Lfd. Nr.	Arbeitsortkreis Wohnortland Wohnortkreis	Beschäftigte		
		insgesamt	männlich	weiblich
1	Saale-Orla-Kreis ¹⁾	29 449	16 203	13 246
	mit Wohnort in			
2	Schleswig-Holstein	4	.	.
3	Hamburg	.	.	-
4	Niedersachsen	20	17	3
5	Bremen	.	.	-
6	Nordrhein-Westfalen	36	32	4
7	Hessen	27	.	.
8	Rheinland-Pfalz	9	.	.
9	Baden-Württemberg	59	50	9
10	Bayern	494	316	178
11	Hof, Stadt	51	42	9
12	Hof	204	129	75
13	Kronach	67	30	37
14	Saarland	.	-	.
15	Berlin	55	37	18
16	Berlin, Stadt	55	37	18
17	Brandenburg	40	27	13
18	Mecklenburg-Vorpommern	27	.	.
19	Sachsen	937	627	310
20	Vogtlandkreis	707	439	268
21	Zwickau	66	50	16
22	Sachsen-Anhalt	112	93	19
23	Burgenlandkreis	54	41	13
24	Thüringen	27 622	14 947	12 675
25	Gera, Stadt	374	295	79
26	Jena, Stadt	237	163	74
27	Sömmerda	66	34	32
28	Weimarer Land	59	43	16
29	Saalfeld-Rudolstadt	1 868	1 179	689
30	Saale-Holzland-Kreis	570	385	185
31	Saale-Orla-Kreis	22 769	11 760	11 009
32	Greiz	1 419	907	512
33	Ausland	.	.	.

1) einschließlich Fälle ohne Angabe zum Wohnort

**nach Wohnsitzkreis sowie Altersgruppen und Geschlecht
Saale-Orla-Kreis**

Davon im Alter von ... Jahren						Lfd. Nr.
unter 30		30 bis unter 40		40 und mehr		
männlich	weiblich	männlich	weiblich	männlich	weiblich	
3 613	2 078	3 135	2 344	9 455	8 824	1
-	-	-	-	.	.	2
-	-	-	-	.	-	3
.	.	.	.	8	-	4
.	-	.	-	-	-	5
5	-	5	-	22	4	6
.	4	7
.	-	.	-	4	.	8
7	.	6	.	37	5	9
57	44	81	43	178	91	10
8	.	11	.	23	5	11
27	19	30	20	72	36	12
6	10	10	7	14	20	13
-	.	-	-	-	-	14
9	.	5	-	23	.	15
9	.	5	-	23	.	16
-	.	4	.	23	10	17
.	-	5	-	14	.	18
136	62	152	52	339	196	19
90	50	116	47	233	171	20
10	.	12	.	28	11	21
19	10	16	.	58	.	22
8	7	10	.	23	.	23
3 359	1 951	2 854	2 238	8 734	8 486	24
47	19	64	12	184	48	25
41	26	48	23	74	25	26
8	.	5	.	21	22	27
12	7	8	3	23	6	28
242	162	242	131	695	396	29
96	33	80	40	209	112	30
2 634	1 567	2 210	1 878	6 916	7 564	31
230	117	174	122	503	273	32
.	33

4. Sozialversicherungspflichtig Beschäftigte am Arbeitsort am 30.6.2010
4.23 Landkreis

Lfd. Nr.	Arbeitsortkreis Wohnortland Wohnortkreis	Beschäftigte		
		insgesamt	männlich	weiblich
1	Greiz ¹⁾	28 005	15 042	12 963
	mit Wohnort in			
2	Schleswig-Holstein	5	.	.
3	Hamburg	4	.	.
4	Niedersachsen	27	20	7
5	Bremen	3	3	-
6	Nordrhein-Westfalen	57	35	22
7	Hessen	21	17	4
8	Rheinland-Pfalz	27	22	5
9	Baden-Württemberg	36	26	10
10	Bayern	114	72	42
11	Saarland	.	.	.
12	Berlin	49	39	10
13	Brandenburg	42	29	13
14	Mecklenburg-Vorpommern	17	.	.
15	Sachsen	2 622	1 540	1 082
16	Chemnitz, Stadt	51	33	18
17	Erzgebirgskreis	129	110	19
18	Vogtlandkreis	1 321	653	668
19	Zwickau	866	534	332
20	Leipzig, Stadt	63	48	15
21	Sachsen-Anhalt	409	302	107
22	Burgenlandkreis	313	230	83
23	Thüringen	24 562	12 909	11 653
24	Erfurt, Stadt	52	34	18
25	Gera, Stadt	3 035	1 977	1 058
26	Jena, Stadt	120	81	39
27	Saalfeld-Rudolstadt	84	59	25
28	Saale-Holzland-Kreis	696	406	290
29	Saale-Orla-Kreis	692	391	301
30	Greiz	19 036	9 357	9 679
31	Altenburger Land	666	479	187
32	Ausland	.	.	.

1) einschließlich Fälle ohne Angabe zum Wohnort

nach Wohnsitzkreis sowie Altersgruppen und Geschlecht
Greiz

Davon im Alter von ... Jahren						Lfd. Nr.
unter 30		30 bis unter 40		40 und mehr		
männlich	weiblich	männlich	weiblich	männlich	weiblich	
3 189	2 006	2 782	2 287	9 071	8 670	1
.	-	.	.	.	-	2
-	-	-	.	.	.	3
4	-	6	.	10	.	4
-	-	-	-	3	-	5
8	3	5	8	22	11	6
.	.	.	-	11	.	7
.	.	.	-	13	4	8
3	.	5	.	18	.	9
13	12	17	8	42	22	10
-	-	-	-	.	.	11
10	-	8	6	21	4	12
9	7	5	.	15	.	13
.	.	.	.	10	-	14
345	242	295	239	900	601	15
14	9	5	6	14	3	16
53	10	7	.	50	.	17
143	138	151	138	359	392	18
93	73	96	80	345	179	19
8	3	5	7	35	5	20
52	33	60	22	190	52	21
40	22	48	17	142	44	22
2 738	1 705	2 363	1 995	7 808	7 953	23
5	4	11	6	18	8	24
412	205	356	204	1 209	649	25
26	12	26	16	29	11	26
16	6	10	5	33	14	27
85	56	77	68	244	166	28
114	105	78	65	199	131	29
1 966	1 264	1 712	1 579	5 679	6 836	30
85	36	68	35	326	116	31
.	32

4. Sozialversicherungspflichtig Beschäftigte am Arbeitsort am 30.6.2010
4.24 Landkreis

Lfd. Nr.	Arbeitsortkreis Wohnortland Wohnortkreis	Beschäftigte		
		insgesamt	männlich	weiblich
1	Altenburger Land ¹⁾	26 479	13 698	12 781
2	mit Wohnort in			
3	Schleswig-Holstein	.	.	-
4	Hamburg	.	-	.
5	Niedersachsen	10	7	3
6	Bremen	.	.	.
7	Nordrhein-Westfalen	35	.	.
8	Hessen	25	.	.
9	Rheinland-Pfalz	9	.	.
10	Baden-Württemberg	29	18	11
11	Bayern	65	49	16
12	Berlin	30	20	10
13	Brandenburg	63	57	6
14	Mecklenburg-Vorpommern	27	19	8
15	Sachsen	3 437	2 051	1 386
16	Chemnitz, Stadt	101	66	35
17	Erzgebirgskreis	155	79	76
18	Mittelsachsen	204	128	76
19	Vogtlandkreis	57	31	26
20	Zwickau	1 404	850	554
21	Leipzig, Stadt	288	167	121
22	Leipzig	1 096	641	455
23	Nordsachsen	51	24	27
24	Sachsen-Anhalt	648	430	218
25	Burgenlandkreis	572	367	205
26	Thüringen	22 088	10 974	11 114
27	Gera, Stadt	735	546	189
28	Saale-Holzland-Kreis	57	44	13
29	Greiz	623	415	208
30	Altenburger Land	20 510	9 858	10 652
	Ausland	.	.	.

1) einschließlich Fälle ohne Angabe zum Wohnort

**nach Wohnsitzkreis sowie Altersgruppen und Geschlecht
Altenburger Land**

Davon im Alter von ... Jahren						Lfd. Nr.
unter 30		30 bis unter 40		40 und mehr		
männlich	weiblich	männlich	weiblich	männlich	weiblich	
3 134	2 147	2 694	2 266	7 870	8 368	1
-	-	.	-	-	-	2
-	-	-	.	-	-	3
.	.	.	-	3	.	4
.	5
.	.	7	-	22	.	6
.	.	7	-	10	.	7
.	-	-	.	.	.	8
4	4	6	4	8	3	9
17	5	9	5	23	6	10
3	3	6	-	11	7	11
10	.	9	-	38	.	12
-	.	5	.	14	5	13
436	343	460	355	1 155	688	14
10	14	13	9	43	12	15
17	21	13	20	49	35	16
21	14	31	17	76	45	17
9	.	7	.	15	14	18
181	140	190	145	479	269	19
41	39	46	49	80	33	20
139	91	144	110	358	254	21
5	.	7	.	12	17	22
105	58	66	49	259	111	23
97	53	62	45	208	107	24
2 546	1 727	2 114	1 848	6 314	7 539	25
87	39	126	37	333	113	26
7	3	9	3	28	7	27
79	38	79	36	257	134	28
2 352	1 634	1 874	1 759	5 632	7 259	29
.	30

**5. Sozialversicherungspflichtig Beschäftigte (Männer) am Wohnort am 30.6.2010
nach Strukturmerkmalen und Lage des Arbeitsortes
5.1 Thüringen insgesamt**

Wohnort — Merkmal	Insgesamt	Davon mit Arbeitsort		
		innerhalb desselben Kreises	in einem anderen Kreis Thüringens	in einem anderen Bundesland
Thüringen - Männer	430 836	239 516	106 184	85 136
dar. Auszubildende	22 160	13 766	5 895	2 499

nach Altersgruppen

Alter von... bis unter ... Jahren				
unter 20	10 711	6 954	2 652	1 105
20 bis 30	85 777	48 255	21 954	15 568
30 bis 40	88 068	46 864	22 303	18 901
40 bis 65	244 704	136 420	58 954	49 330
65 und mehr	1 576	1 023	321	232

nach Staatsangehörigkeit

Deutsche Beschäftigte	426 518	236 763	105 420	84 335
Ausländische Beschäftigte ¹⁾	4 275	2 730	755	790
darunter aus EU-Ländern	1 620	1 086	261	273

nach Vollzeit-/Teilzeitbeschäftigung

Vollzeitbeschäftigte	409 606	225 727	101 371	82 508
Teilzeitbeschäftigte	20 994	13 665	4 756	2 573
mit weniger als 18 Wochenstunden	3 104	1 890	703	511
mit 18 Wochenstunden und mehr	17 890	11 775	4 053	2 062

nach zusammengefassten Wirtschaftsabschnitten ^{2) 3)}

Land- u. Forstwirtschaft, Fischerei (A)	10 660	8 747	1 466	447
Produzierendes Gewerbe (B-F)	207 819	121 524	46 636	39 659
Produzierendes Gewerbe ohne Baugewerbe (B-E)	145 872	87 364	33 029	25 479
Verarbeitendes Gewerbe (C)	132 149	79 727	29 853	22 569
Baugewerbe (F)	61 947	34 160	13 607	14 180
Dienstleistungsbereiche (G-U)	212 295	109 220	58 047	45 028
Handel, Verkehr, Gastgewerbe (G-I)	88 673	43 859	21 720	23 094
Information und Kommunikation (J)	8 482	3 400	2 830	2 252
Finanz- u. Versicherungsdienstleistg. (K)	5 058	2 027	1 692	1 339
Grundstücks- und Wohnungswesen (L)	2 786	1 874	496	416
Freiberufl., wissenschaftl., techn. Dienstleistg.; sonst. wirtschaftl. Dienstleistg. (M-N)	49 667	20 437	16 597	12 633
Öff. Verwaltung, Verteidigung, Sozialvers.; Erzieh. u. Unterr.; Gesundh.- u. Sozialw. (O-Q)	46 730	31 162	11 635	3 933
Kunst, Unterhaltung und Erholung; sonst. Dienstleistg.; Priv. Haushalte; Exterr. Org. (R-U)	10 899	6 461	3 077	1 361

1) ohne „Staatenlos“ bzw. „Personen mit ungeklärter Staatsangehörigkeit“ -

2) Klassifikation der Wirtschaftszweige, Ausgabe 2008 (WZ 2008) - 3) ohne Fälle „ohne Angabe“

**5. Sozialversicherungspflichtig Beschäftigte (Männer) am Wohnort am 30.6.2010
nach Strukturmerkmalen und Lage des Arbeitsortes
5.2 Stadt Erfurt**

Wohnort — Merkmal	Insgesamt	Davon mit Arbeitsort		
		innerhalb desselben Kreises	in einem anderen Kreis Thüringens	in einem anderen Bundesland
Stadt Erfurt - Männer	34 599	22 720	7 379	4 500
dar. Auszubildende	1 788	1 359	318	111

nach Altersgruppen

Alter von... bis unter ... Jahren				
unter 20	627	498	105	24
20 bis 30	7 017	4 682	1 550	785
30 bis 40	8 006	4 854	2 055	1 097
40 bis 65	18 745	12 542	3 632	2 571
65 und mehr	204	144	37	23

nach Staatsangehörigkeit

Deutsche Beschäftigte	33 772	22 177	7 224	4 371
Ausländische Beschäftigte ¹⁾	823	540	154	129
darunter aus EU-Ländern	294	229	40	25

nach Vollzeit-/Teilzeitbeschäftigung

Vollzeitbeschäftigte	32 195	20 903	7 007	4 285
Teilzeitbeschäftigte	2 374	1 798	371	205
mit weniger als 18 Wochenstunden	412	299	65	48
mit 18 Wochenstunden und mehr	1 962	1 499	306	157

nach zusammengefassten Wirtschaftsabschnitten ^{2) 3)}

Land- u. Forstwirtschaft, Fischerei (A)	255	137	115	3
Produzierendes Gewerbe (B-F)	10 699	5 955	3 371	1 373
Produzierendes Gewerbe ohne Baugewerbe (B-E)	7 391	4 087	2 483	821
Verarbeitendes Gewerbe (C)	6 413	3 300	2 366	747
Baugewerbe (F)	3 308	1 868	888	552
Dienstleistungsbereiche (G-U)	23 645	16 628	3 893	3 124
Handel, Verkehr, Gastgewerbe (G-I)	8 384	5 402	1 716	1 266
Information und Kommunikation (J)	1 928	1 430	184	314
Finanz- u. Versicherungsdienstleistg. (K)	628	401	92	135
Grundstücks- und Wohnungswesen (L)	369	288	28	53
Freiberufl., wissenschaftl., techn. Dienst- leistg.; sonst. wirtschaftl. Dienstleistg. (M-N)	5 752	3 912	865	975
Öff. Verwaltung, Verteidigung, Sozialvers.; Erzieh. u. Unterr.; Gesundh.- u. Sozialw. (O-Q)	4 828	3 759	829	240
Kunst, Unterhaltung und Erholung; sonst. Dienstleistg.; Priv. Haushalte; Exterr. Org. (R-U)	1 756	1 436	179	141

1) ohne „Staatenlos“ bzw. „Personen mit ungeklärter Staatsangehörigkeit“ -

2) Klassifikation der Wirtschaftszweige, Ausgabe 2008 (WZ 2008) - 3) ohne Fälle „ohne Angabe“

**5. Sozialversicherungspflichtig Beschäftigte (Männer) am Wohnort am 30.6.2010
nach Strukturmerkmalen und Lage des Arbeitsortes
5.3 Stadt Gera**

Wohnort — Merkmal	Insgesamt	Davon mit Arbeitsort		
		innerhalb desselben Kreises	in einem anderen Kreis Thüringens	in einem anderen Bundesland
Stadt Gera - Männer	16 577	8 163	5 067	3 347
dar. Auszubildende	871	539	236	96

nach Altersgruppen

Alter von... bis unter ... Jahren				
unter 20	262	168	.	.
20 bis 30	3 190	1 675	953	562
30 bis 40	3 124	1 482	995	647
40 bis 65	9 931	4 795	3 033	2 103
65 und mehr	70	43	.	.

nach Staatsangehörigkeit

Deutsche Beschäftigte	16 366	8 048	5 019	3 299
Ausländische Beschäftigte ¹⁾	209	113	48	48
darunter aus EU-Ländern	59	39	10	10

nach Vollzeit-/Teilzeitbeschäftigung

Vollzeitbeschäftigte	15 476	7 379	4 856	3 241
Teilzeitbeschäftigte	1 092	781	207	104
mit weniger als 18 Wochenstunden	123	58	40	25
mit 18 Wochenstunden und mehr	969	723	167	79

nach zusammengefassten Wirtschaftsabschnitten ^{2) 3)}

Land- u. Forstwirtschaft, Fischerei (A)	117	.	66	.
Produzierendes Gewerbe (B-F)	6 613	.	2 639	.
Produzierendes Gewerbe ohne Baugewerbe (B-E)	4 360	1 788	1 768	804
Verarbeitendes Gewerbe (C)	3 731	1 456	1 625	650
Baugewerbe (F)	2 253	.	871	.
Dienstleistungsbereiche (G-U)	9 846	5 525	2 362	1 959
Handel, Verkehr, Gastgewerbe (G-I)	4 032	2 006	1 162	864
Information und Kommunikation (J)	441	174	146	121
Finanz- u. Versicherungsdienstleistg. (K)	236	135	37	64
Grundstücks- und Wohnungswesen (L)	214	164	16	34
Freiberufl., wissenschaftl., techn. Dienst- leistg.; sonst. wirtschaftl. Dienstleistg. (M-N)	2 423	1 244	525	654
Öff. Verwaltung, Verteidigung, Sozialvers.; Erzieh. u. Unterr.; Gesundh.- u. Sozialw. (O-Q)	1 994	1 447	392	155
Kunst, Unterhaltung und Erholung; sonst. Dienstleistg.; Priv. Haushalte; Exterr. Org. (R-U)	506	355	84	67

1) ohne „Staatenlos“ bzw. „Personen mit ungeklärter Staatsangehörigkeit“ -

2) Klassifikation der Wirtschaftszweige, Ausgabe 2008 (WZ 2008) - 3) ohne Fälle „ohne Angabe“

**5. Sozialversicherungspflichtig Beschäftigte (Männer) am Wohnort am 30.6.2010
nach Strukturmerkmalen und Lage des Arbeitsortes
5.4 Stadt Jena**

Wohnort — Merkmal	Insgesamt	Davon mit Arbeitsort		
		innerhalb desselben Kreises	in einem anderen Kreis Thüringens	in einem anderen Bundesland
Stadt Jena - Männer	18 152	12 163	4 095	1 894
dar. Auszubildende	802	555	212	35

nach Altersgruppen

Alter von... bis unter ... Jahren				
unter 20	233	170	.	.
20 bis 30	3 902	2 674	850	378
30 bis 40	4 741	3 109	1 095	537
40 bis 65	9 175	6 150	2 064	961
65 und mehr	101	60	.	.

nach Staatsangehörigkeit

Deutsche Beschäftigte	17 667	11 791	4 044	1 832
Ausländische Beschäftigte ¹⁾	482	369	51	62
darunter aus EU-Ländern	167	133	17	17

nach Vollzeit-/Teilzeitbeschäftigung

Vollzeitbeschäftigte	16 488	10 956	3 792	1 740
Teilzeitbeschäftigte	1 651	1 197	302	152
mit weniger als 18 Wochenstunden	250	168	41	41
mit 18 Wochenstunden und mehr	1 401	1 029	261	111

nach zusammengefassten Wirtschaftsabschnitten ^{2) 3)}

Land- u. Forstwirtschaft, Fischerei (A)	72	.	49	.
Produzierendes Gewerbe (B-F)	6 324	.	1 580	.
Produzierendes Gewerbe ohne Baugewerbe (B-E)	5 033	3 467	1 182	384
Verarbeitendes Gewerbe (C)	4 587	3 182	1 046	359
Baugewerbe (F)	1 291	.	398	.
Dienstleistungsbereiche (G-U)	11 748	7 941	2 466	1 341
Handel, Verkehr, Gastgewerbe (G-I)	3 021	1 746	827	448
Information und Kommunikation (J)	625	353	153	119
Finanz- u. Versicherungsdienstleistg. (K)	237	134	56	47
Grundstücks- und Wohnungswesen (L)	194	157	19	18
Freiberufl., wissenschaftl., techn. Dienst- leistg.; sonst. wirtschaftl. Dienstleistg. (M-N)	3 026	2 027	587	412
Öff. Verwaltung, Verteidigung, Sozialvers.; Erzieh. u. Unterr.; Gesundh.- u. Sozialw. (O-Q)	3 939	3 058	673	208
Kunst, Unterhaltung und Erholung; sonst. Dienstleistg.; Priv. Haushalte; Exterr. Org. (R-U)	706	466	151	89

1) ohne „Staatenlos“ bzw. „Personen mit ungeklärter Staatsangehörigkeit“ -

2) Klassifikation der Wirtschaftszweige, Ausgabe 2008 (WZ 2008) - 3) ohne Fälle „ohne Angabe“

**5. Sozialversicherungspflichtig Beschäftigte (Männer) am Wohnort am 30.6.2010
nach Strukturmerkmalen und Lage des Arbeitsortes
5.5 Stadt Suhl**

Wohnort — Merkmal	Insgesamt	Davon mit Arbeitsort		
		innerhalb desselben Kreises	in einem anderen Kreis Thüringens	in einem anderen Bundesland
Stadt Suhl - Männer	6 822	2 929	2 768	1 125
dar. Auszubildende	358	137	185	36

nach Altersgruppen

Alter von... bis unter ... Jahren				
unter 20	140	64	65	11
20 bis 30	1 256	536	532	188
30 bis 40	1 182	507	465	210
40 bis 65	4 193	1 793	1 694	706
65 und mehr	51	29	12	10

nach Staatsangehörigkeit

Deutsche Beschäftigte	6 751	2 902	2 741	1 108
Ausländische Beschäftigte ¹⁾	69	27	27	15
darunter aus EU-Ländern	25	11	11	3

nach Vollzeit-/Teilzeitbeschäftigung

Vollzeitbeschäftigte	6 378	2 681	2 629	1 068
Teilzeitbeschäftigte	424	230	138	56
mit weniger als 18 Wochenstunden	81	40	27	14
mit 18 Wochenstunden und mehr	343	190	111	42

nach zusammengefassten Wirtschaftsabschnitten ^{2) 3)}

Land- u. Forstwirtschaft, Fischerei (A)	24	.	.	-
Produzierendes Gewerbe (B-F)	2 789	.	.	368
Produzierendes Gewerbe ohne Baugewerbe (B-E)	2 072	829	1 019	224
Verarbeitendes Gewerbe (C)	1 876	728	936	212
Baugewerbe (F)	717	.	.	144
Dienstleistungsbereiche (G-U)	4 008	1 792	1 459	757
Handel, Verkehr, Gastgewerbe (G-I)	1 481	647	516	318
Information und Kommunikation (J)	215	87	75	53
Finanz- u. Versicherungsdienstleistg. (K)	121	51	39	31
Grundstücks- und Wohnungswesen (L)	49	41	3	5
Freiberufl., wissenschaftl., techn. Dienst- leistg.; sonst. wirtschaftl. Dienstleistg. (M-N)	928	340	329	259
Öff. Verwaltung, Verteidigung, Sozialvers.; Erzieh. u. Unterr.; Gesundh.- u. Sozialw. (O-Q)	1 046	546	433	67
Kunst, Unterhaltung und Erholung; sonst. Dienstleistg.; Priv. Haushalte; Exterr. Org. (R-U)	168	80	64	24

1) ohne „Staatenlos“ bzw. „Personen mit ungeklärter Staatsangehörigkeit“ -

2) Klassifikation der Wirtschaftszweige, Ausgabe 2008 (WZ 2008) - 3) ohne Fälle „ohne Angabe“

**5. Sozialversicherungspflichtig Beschäftigte (Männer) am Wohnort am 30.6.2010
nach Strukturmerkmalen und Lage des Arbeitsortes
5.6 Stadt Weimar**

Wohnort — Merkmal	Insgesamt	Davon mit Arbeitsort		
		innerhalb desselben Kreises	in einem anderen Kreis Thüringens	in einem anderen Bundesland
Stadt Weimar - Männer	9 816	4 325	4 152	1 339
dar. Auszubildende	486	265	192	29

nach Altersgruppen

Alter von... bis unter ... Jahren				
unter 20	168	93	65	10
20 bis 30	1 908	825	855	228
30 bis 40	2 470	1 059	1 068	343
40 bis 65	5 208	2 309	2 147	752
65 und mehr	62	39	17	6

nach Staatsangehörigkeit

Deutsche Beschäftigte	9 490	4 164	4 065	1 261
Ausländische Beschäftigte ¹⁾	324	161	87	76
darunter aus EU-Ländern	150	53	48	49

nach Vollzeit-/Teilzeitbeschäftigung

Vollzeitbeschäftigte	9 039	3 908	3 870	1 261
Teilzeitbeschäftigte	761	412	279	70
mit weniger als 18 Wochenstunden	146	81	43	22
mit 18 Wochenstunden und mehr	615	331	236	48

nach zusammengefassten Wirtschaftsabschnitten ^{2) 3)}

Land- u. Forstwirtschaft, Fischerei (A)	50	15	32	3
Produzierendes Gewerbe (B-F)	2 887	934	1 507	446
Produzierendes Gewerbe ohne Baugewerbe (B-E)	1 809	544	978	287
Verarbeitendes Gewerbe (C)	1 627	470	889	268
Baugewerbe (F)	1 078	390	529	159
Dienstleistungsbereiche (G-U)	6 879	3 376	2 613	890
Handel, Verkehr, Gastgewerbe (G-I)	2 239	929	927	383
Information und Kommunikation (J)	369	92	186	91
Finanz- u. Versicherungsdienstleistg. (K)	132	40	64	28
Grundstücks- und Wohnungswesen (L)	85	59	17	9
Freiberufl., wissenschaftl., techn. Dienstleistg.; sonst. wirtschaftl. Dienstleistg. (M-N)	1 522	645	637	240
Öff. Verwaltung, Verteidigung, Sozialvers.; Erzieh. u. Unterr.; Gesundh.- u. Sozialw. (O-Q)	1 801	1 062	651	88
Kunst, Unterhaltung und Erholung; sonst. Dienstleistg.; Priv. Haushalte; Exterr. Org. (R-U)	731	549	131	51

1) ohne „Staatenlos“ bzw. „Personen mit ungeklärter Staatsangehörigkeit“ -

2) Klassifikation der Wirtschaftszweige, Ausgabe 2008 (WZ 2008) - 3) ohne Fälle „ohne Angabe“

**5. Sozialversicherungspflichtig Beschäftigte (Männer) am Wohnort am 30.6.2010
nach Strukturmerkmalen und Lage des Arbeitsortes
5.7 Stadt Eisenach**

Wohnort — Merkmal	Insgesamt	Davon mit Arbeitsort		
		innerhalb desselben Kreises	in einem anderen Kreis Thüringens	in einem anderen Bundesland
Stadt Eisenach - Männer	7 961	4 226	2 677	1 058
dar. Auszubildende	335	165	144	26

nach Altersgruppen

Alter von... bis unter ... Jahren				
unter 20	152	86	58	8
20 bis 30	1 618	836	603	179
30 bis 40	1 711	885	613	213
40 bis 65	4 447	2 398	1 394	655
65 und mehr	33	21	9	3

nach Staatsangehörigkeit

Deutsche Beschäftigte	7 807	4 130	2 643	1 034
Ausländische Beschäftigte ¹⁾	153	95	34	24
darunter aus EU-Ländern	56	.	13	.

nach Vollzeit-/Teilzeitbeschäftigung

Vollzeitbeschäftigte	7 549	3 930	2 608	1 011
Teilzeitbeschäftigte	410	296	68	46
mit weniger als 18 Wochenstunden	63	39	16	8
mit 18 Wochenstunden und mehr	347	257	52	38

nach zusammengefassten Wirtschaftsabschnitten ^{2) 3)}

Land- u. Forstwirtschaft, Fischerei (A)	38	20	.	.
Produzierendes Gewerbe (B-F)	3 968	1 902	1 697	369
Produzierendes Gewerbe ohne Baugewerbe (B-E)	3 446	1 667	1 534	245
Verarbeitendes Gewerbe (C)	3 311	1 586	1 495	230
Baugewerbe (F)	522	235	163	124
Dienstleistungsbereiche (G-U)	3 955	2 304	.	.
Handel, Verkehr, Gastgewerbe (G-I)	1 576	835	384	357
Information und Kommunikation (J)	123	51	37	35
Finanz- u. Versicherungsdienstleistg. (K)	98	47	34	17
Grundstücks- und Wohnungswesen (L)	54	38	.	.
Freiberufl., wissenschaftl., techn. Dienstleistg.; sonst. wirtschaftl. Dienstleistg. (M-N)	1 119	691	234	194
Öff. Verwaltung, Verteidigung, Sozialvers.; Erzieh. u. Unterr.; Gesundh.- u. Sozialw. (O-Q)	735	451	238	46
Kunst, Unterhaltung und Erholung; sonst. Dienstleistg.; Priv. Haushalte; Exterr. Org. (R-U)	250	191	29	30

1) ohne „Staatenlos“ bzw. „Personen mit ungeklärter Staatsangehörigkeit“ -

2) Klassifikation der Wirtschaftszweige, Ausgabe 2008 (WZ 2008) - 3) ohne Fälle „ohne Angabe“

**5. Sozialversicherungspflichtig Beschäftigte (Männer) am Wohnort am 30.6.2010
nach Strukturmerkmalen und Lage des Arbeitsortes
5.8 Landkreis Eichsfeld**

Wohnort — Merkmal	Insgesamt	Davon mit Arbeitsort		
		innerhalb desselben Kreises	in einem anderen Kreis Thüringens	in einem anderen Bundesland
Eichsfeld - Männer	22 677	13 559	1 888	7 230
dar. Auszubildende	1 236	892	95	249

nach Altersgruppen

Alter von... bis unter ... Jahren				
unter 20	725	554	.	.
20 bis 30	5 059	3 107	482	1 470
30 bis 40	4 762	2 625	407	1 730
40 bis 65	12 082	7 235	953	3 894
65 und mehr	49	38	.	.

nach Staatsangehörigkeit

Deutsche Beschäftigte	22 566	13 483	1 879	7 204
Ausländische Beschäftigte ¹⁾	105	74	7	24
darunter aus EU-Ländern	30	17	.	.

nach Vollzeit-/Teilzeitbeschäftigung

Vollzeitbeschäftigte	21 810	12 981	1 818	7 011
Teilzeitbeschäftigte	836	551	70	215
mit weniger als 18 Wochenstunden	131	78	10	43
mit 18 Wochenstunden und mehr	705	473	60	172

nach zusammengefassten Wirtschaftsabschnitten ^{2) 3)}

Land- u. Forstwirtschaft, Fischerei (A)	584	516	33	35
Produzierendes Gewerbe (B-F)	12 602	8 042	831	3 729
Produzierendes Gewerbe ohne Baugewerbe (B-E)	7 941	5 209	474	2 258
Verarbeitendes Gewerbe (C)	7 467	4 935	408	2 124
Baugewerbe (F)	4 661	2 833	357	1 471
Dienstleistungsbereiche (G-U)	9 491	5 001	1 024	3 466
Handel, Verkehr, Gastgewerbe (G-I)	4 419	2 290	356	1 773
Information und Kommunikation (J)	210	35	30	145
Finanz- u. Versicherungsdienstleistg. (K)	228	96	44	88
Grundstücks- und Wohnungswesen (L)	116	86	5	25
Freiberufl., wissenschaftl., techn. Dienst- leistg.; sonst. wirtschaftl. Dienstleistg. (M-N)	1 902	809	296	797
Öff. Verwaltung, Verteidigung, Sozialvers.; Erzieh. u. Unterr.; Gesundh.- u. Sozialw. (O-Q)	2 190	1 405	229	556
Kunst, Unterhaltung und Erholung; sonst. Dienstleistg.; Priv. Haushalte; Exterr. Org. (R-U)	426	280	64	82

1) ohne „Staatenlos“ bzw. „Personen mit ungeklärter Staatsangehörigkeit“ -

2) Klassifikation der Wirtschaftszweige, Ausgabe 2008 (WZ 2008) - 3) ohne Fälle „ohne Angabe“

**5. Sozialversicherungspflichtig Beschäftigte (Männer) am Wohnort am 30.6.2010
nach Strukturmerkmalen und Lage des Arbeitsortes
5.9 Landkreis Nordhausen**

Wohnort — Merkmal	Insgesamt	Davon mit Arbeitsort		
		innerhalb desselben Kreises	in einem anderen Kreis Thüringens	in einem anderen Bundesland
Nordhausen - Männer	16 465	10 311	2 366	3 788
dar. Auszubildende	874	632	121	121

nach Altersgruppen

Alter von... bis unter ... Jahren				
unter 20	438	326	56	56
20 bis 30	3 222	2 005	501	716
30 bis 40	3 260	1 972	489	799
40 bis 65	9 495	5 972	1 315	2 208
65 und mehr	50	36	5	9

nach Staatsangehörigkeit

Deutsche Beschäftigte	16 316	10 202	2 359	3 755
Ausländische Beschäftigte ¹⁾	148	108	7	33
darunter aus EU-Ländern	61	52	.	.

nach Vollzeit-/Teilzeitbeschäftigung

Vollzeitbeschäftigte	15 719	9 769	2 290	3 660
Teilzeitbeschäftigte	739	538	75	126
mit weniger als 18 Wochenstunden	98	67	15	16
mit 18 Wochenstunden und mehr	641	471	60	110

nach zusammengefassten Wirtschaftsabschnitten ^{2) 3)}

Land- u. Forstwirtschaft, Fischerei (A)	427	372	31	24
Produzierendes Gewerbe (B-F)	7 950	5 045	1 085	1 820
Produzierendes Gewerbe ohne Baugewerbe (B-E)	4 963	2 987	698	1 278
Verarbeitendes Gewerbe (C)	4 389	2 586	599	1 204
Baugewerbe (F)	2 987	2 058	387	542
Dienstleistungsbereiche (G-U)	8 088	4 894	1 250	1 944
Handel, Verkehr, Gastgewerbe (G-I)	3 598	2 119	454	1 025
Information und Kommunikation (J)	166	62	36	68
Finanz- u. Versicherungsdienstleistg. (K)	145	94	21	30
Grundstücks- und Wohnungswesen (L)	97	80	7	10
Freiberufl., wissenschaftl., techn. Dienst- leistg.; sonst. wirtschaftl. Dienstleistg. (M-N)	1 658	714	407	537
Öff. Verwaltung, Verteidigung, Sozialvers.; Erzieh. u. Unterr.; Gesundh.- u. Sozialw. (O-Q)	1 981	1 533	217	231
Kunst, Unterhaltung und Erholung; sonst. Dienstleistg.; Priv. Haushalte; Exterr. Org. (R-U)	443	292	108	43

1) ohne „Staatenlos“ bzw. „Personen mit ungeklärter Staatsangehörigkeit“ -

2) Klassifikation der Wirtschaftszweige, Ausgabe 2008 (WZ 2008) - 3) ohne Fälle „ohne Angabe“

**5. Sozialversicherungspflichtig Beschäftigte (Männer) am Wohnort am 30.6.2010
nach Strukturmerkmalen und Lage des Arbeitsortes
5.10 Landkreis Wartburgkreis**

Wohnort — Merkmal	Insgesamt	Davon mit Arbeitsort		
		innerhalb desselben Kreises	in einem anderen Kreis Thüringens	in einem anderen Bundesland
Wartburgkreis - Männer	29 378	13 939	7 087	8 352
dar. Auszubildende	1 482	813	376	293
nach Altersgruppen				
Alter von... bis unter ... Jahren				
unter 20	883	505	.	.
20 bis 30	5 975	2 794	1 479	1 702
30 bis 40	5 951	2 738	1 404	1 809
40 bis 65	16 474	7 844	3 986	4 644
65 und mehr	95	58	.	.
nach Staatsangehörigkeit				
Deutsche Beschäftigte	29 251	13 850	7 071	8 330
Ausländische Beschäftigte ¹⁾	126	88	16	22
darunter aus EU-Ländern	52	41	3	8
nach Vollzeit-/Teilzeitbeschäftigung				
Vollzeitbeschäftigte	28 328	13 497	6 772	8 059
Teilzeitbeschäftigte	1 046	442	313	291
mit weniger als 18 Wochenstunden	136	69	37	30
mit 18 Wochenstunden und mehr	910	373	276	261
nach zusammengefassten Wirtschaftsabschnitten ^{2) 3)}				
Land- u. Forstwirtschaft, Fischerei (A)	720	617	67	36
Produzierendes Gewerbe (B-F)	16 746	8 773	3 570	4 403
Produzierendes Gewerbe ohne Baugewerbe (B-E)	12 705	6 912	2 885	2 908
Verarbeitendes Gewerbe (C)	10 739	5 995	2 697	2 047
Baugewerbe (F)	4 041	1 861	685	1 495
Dienstleistungsbereiche (G-U)	11 898	4 548	3 437	3 913
Handel, Verkehr, Gastgewerbe (G-I)	5 950	2 321	1 181	2 448
Information und Kommunikation (J)	274	52	113	109
Finanz- u. Versicherungsdienstleistg. (K)	288	63	127	98
Grundstücks- und Wohnungswesen (L)	113	49	34	30
Freiberufl., wissenschaftl., techn. Dienst- leistg.; sonst. wirtschaftl. Dienstleistg. (M-N)	2 712	664	1 163	885
Öff. Verwaltung, Verteidigung, Sozialvers.; Erzieh. u. Unterr.; Gesundh.- u. Sozialw. (O-Q)	2 221	1 280	669	272
Kunst, Unterhaltung und Erholung; sonst. Dienstleistg.; Priv. Haushalte; Exterr. Org. (R-U)	340	119	150	71

1) ohne „Staatenlos“ bzw. „Personen mit ungeklärter Staatsangehörigkeit“ -

2) Klassifikation der Wirtschaftszweige, Ausgabe 2008 (WZ 2008) - 3) ohne Fälle „ohne Angabe“

**5. Sozialversicherungspflichtig Beschäftigte (Männer) am Wohnort am 30.6.2010
nach Strukturmerkmalen und Lage des Arbeitsortes
5.11 Landkreis Unstrut-Hainich-Kreis**

Wohnort — Merkmal	Insgesamt	Davon mit Arbeitsort		
		innerhalb desselben Kreises	in einem anderen Kreis Thüringens	in einem anderen Bundesland
Unstrut-Hainich-Kreis - Männer	21 242	11 937	5 699	3 606
dar. Auszubildende	1 135	698	312	125

nach Altersgruppen

Alter von... bis unter ... Jahren				
unter 20	590	.	.	61
20 bis 30	4 246	2 314	1 222	710
30 bis 40	4 333	2 331	1 230	772
40 bis 65	12 021	6 868	3 093	2 060
65 und mehr	52	.	.	3

nach Staatsangehörigkeit

Deutsche Beschäftigte	21 142	11 868	5 685	3 589
Ausländische Beschäftigte ¹⁾	100	69	14	17
darunter aus EU-Ländern	35	25	.	.

nach Vollzeit-/Teilzeitbeschäftigung

Vollzeitbeschäftigte	20 302	11 241	5 519	3 542
Teilzeitbeschäftigte	932	692	177	63
mit weniger als 18 Wochenstunden	118	87	18	13
mit 18 Wochenstunden und mehr	814	605	159	50

nach zusammengefassten Wirtschaftsabschnitten ^{2) 3)}

Land- u. Forstwirtschaft, Fischerei (A)	792	715	56	21
Produzierendes Gewerbe (B-F)	10 665	6 251	2 746	1 668
Produzierendes Gewerbe ohne Baugewerbe (B-E)	6 751	4 139	1 829	783
Verarbeitendes Gewerbe (C)	6 190	3 858	1 651	681
Baugewerbe (F)	3 914	2 112	917	885
Dienstleistungsbereiche (G-U)	9 784	4 971	2 896	1 917
Handel, Verkehr, Gastgewerbe (G-I)	4 131	2 035	1 156	940
Information und Kommunikation (J)	272	79	110	83
Finanz- u. Versicherungsdienstleistg. (K)	251	111	98	42
Grundstücks- und Wohnungswesen (L)	115	82	18	15
Freiberufl., wissenschaftl., techn. Dienst- leistg.; sonst. wirtschaftl. Dienstleistg. (M-N)	2 324	802	917	605
Öff. Verwaltung, Verteidigung, Sozialvers.; Erzieh. u. Unterr.; Gesundh.- u. Sozialw. (O-Q)	2 291	1 641	471	179
Kunst, Unterhaltung und Erholung; sonst. Dienstleistg.; Priv. Haushalte; Exterr. Org. (R-U)	400	221	126	53

1) ohne „Staatenlos“ bzw. „Personen mit ungeklärter Staatsangehörigkeit“ -

2) Klassifikation der Wirtschaftszweige, Ausgabe 2008 (WZ 2008) - 3) ohne Fälle „ohne Angabe“

**5. Sozialversicherungspflichtig Beschäftigte (Männer) am Wohnort am 30.6.2010
nach Strukturmerkmalen und Lage des Arbeitsortes
5.12 Landkreis Kyffhäuserkreis**

Wohnort — Merkmal	Insgesamt	Davon mit Arbeitsort		
		innerhalb desselben Kreises	in einem anderen Kreis Thüringens	in einem anderen Bundesland
Kyffhäuserkreis - Männer	15 343	7 388	4 302	3 653
dar. Auszubildende	913	512	273	128

nach Altersgruppen

Alter von... bis unter ... Jahren				
unter 20	445	246	140	59
20 bis 30	2 946	1 324	921	701
30 bis 40	2 990	1 303	886	801
40 bis 65	8 922	4 490	2 348	2 084
65 und mehr	40	25	7	8

nach Staatsangehörigkeit

Deutsche Beschäftigte	15 255	7 345	4 281	3 629
Ausländische Beschäftigte ¹⁾	87	43	21	23
darunter aus EU-Ländern	38	21	.	.

nach Vollzeit-/Teilzeitbeschäftigung

Vollzeitbeschäftigte	14 733	7 007	4 160	3 566
Teilzeitbeschäftigte	608	380	141	87
mit weniger als 18 Wochenstunden	60	34	13	13
mit 18 Wochenstunden und mehr	548	346	128	74

nach zusammengefassten Wirtschaftsabschnitten ^{2) 3)}

Land- u. Forstwirtschaft, Fischerei (A)	709	565	89	55
Produzierendes Gewerbe (B-F)	7 305	3 856	1 937	1 512
Produzierendes Gewerbe ohne Baugewerbe (B-E)	4 681	2 491	1 344	846
Verarbeitendes Gewerbe (C)	4 282	2 280	1 261	741
Baugewerbe (F)	2 624	1 365	593	666
Dienstleistungsbereiche (G-U)	7 329	2 967	2 276	2 086
Handel, Verkehr, Gastgewerbe (G-I)	3 045	1 068	921	1 056
Information und Kommunikation (J)	154	25	66	63
Finanz- u. Versicherungsdienstleistg. (K)	174	75	66	33
Grundstücks- und Wohnungswesen (L)	104	71	19	14
Freiberufl., wissenschaftl., techn. Dienstleistg.; sonst. wirtschaftl. Dienstleistg. (M-N)	1 861	460	738	663
Öff. Verwaltung, Verteidigung, Sozialvers.; Erzieh. u. Unterr.; Gesundh.- u. Sozialw. (O-Q)	1 566	1 014	332	220
Kunst, Unterhaltung und Erholung; sonst. Dienstleistg.; Priv. Haushalte; Exterr. Org. (R-U)	425	254	134	37

1) ohne „Staatenlos“ bzw. „Personen mit ungeklärter Staatsangehörigkeit“ -

2) Klassifikation der Wirtschaftszweige, Ausgabe 2008 (WZ 2008) - 3) ohne Fälle „ohne Angabe“

5. Sozialversicherungspflichtig Beschäftigte (Männer) am Wohnort am 30.6.2010
nach Strukturmerkmalen und Lage des Arbeitsortes
5.13 Landkreis Schmalkalden-Meiningen

Wohnort — Merkmal	Insgesamt	Davon mit Arbeitsort		
		innerhalb desselben Kreises	in einem anderen Kreis Thüringens	in einem anderen Bundesland
Schmalkalden-Meiningen - Männer	26 298	15 377	5 521	5 400
dar. Auszubildende	1 336	880	322	134

nach Altersgruppen

Alter von... bis unter ... Jahren				
unter 20	735	506	.	.
20 bis 30	5 418	3 235	1 174	1 009
30 bis 40	5 184	2 868	1 053	1 263
40 bis 65	14 861	8 689	3 123	3 049
65 und mehr	100	79	.	.

nach Staatsangehörigkeit

Deutsche Beschäftigte	26 143	15 273	5 497	5 373
Ausländische Beschäftigte ¹⁾	153	103	24	26
darunter aus EU-Ländern	64	49	.	.

nach Vollzeit-/Teilzeitbeschäftigung

Vollzeitbeschäftigte	25 349	14 789	5 290	5 270
Teilzeitbeschäftigte	935	586	222	127
mit weniger als 18 Wochenstunden	137	80	27	30
mit 18 Wochenstunden und mehr	798	506	195	97

nach zusammengefassten Wirtschaftsabschnitten ^{2) 3)}

Land- u. Forstwirtschaft, Fischerei (A)	571	472	87	12
Produzierendes Gewerbe (B-F)	14 430	9 363	2 384	2 683
Produzierendes Gewerbe ohne Baugewerbe (B-E)	10 394	7 128	1 694	1 572
Verarbeitendes Gewerbe (C)	9 590	6 664	1 477	1 449
Baugewerbe (F)	4 036	2 235	690	1 111
Dienstleistungsbereiche (G-U)	11 285	5 532	3 048	2 705
Handel, Verkehr, Gastgewerbe (G-I)	4 877	2 312	1 140	1 425
Information und Kommunikation (J)	356	83	181	92
Finanz- u. Versicherungsdienstleistg. (K)	293	106	113	74
Grundstücks- und Wohnungswesen (L)	104	66	25	13
Freiberufl., wissenschaftl., techn. Dienst- leistg.; sonst. wirtschaftl. Dienstleistg. (M-N)	2 554	964	791	799
Öff. Verwaltung, Verteidigung, Sozialvers.; Erzieh. u. Unterr.; Gesundh.- u. Sozialw. (O-Q)	2 503	1 647	630	226
Kunst, Unterhaltung und Erholung; sonst. Dienstleistg.; Priv. Haushalte; Exterr. Org. (R-U)	598	354	168	76

1) ohne „Staatenlos“ bzw. „Personen mit ungeklärter Staatsangehörigkeit“ -

2) Klassifikation der Wirtschaftszweige, Ausgabe 2008 (WZ 2008) - 3) ohne Fälle „ohne Angabe“

**5. Sozialversicherungspflichtig Beschäftigte (Männer) am Wohnort am 30.6.2010
nach Strukturmerkmalen und Lage des Arbeitsortes
5.14 Landkreis Gotha**

Wohnort — Merkmal	Insgesamt	Davon mit Arbeitsort		
		innerhalb desselben Kreises	in einem anderen Kreis Thüringens	in einem anderen Bundesland
Gotha - Männer	27 734	17 102	7 448	3 184
dar. Auszubildende	1 324	945	290	89

nach Altersgruppen

Alter von... bis unter ... Jahren				
unter 20	653	501	.	.
20 bis 30	5 307	3 375	1 438	494
30 bis 40	5 453	3 210	1 557	686
40 bis 65	16 228	9 949	4 309	1 970
65 und mehr	93	67	.	.

nach Staatsangehörigkeit

Deutsche Beschäftigte	27 484	16 920	7 406	3 158
Ausländische Beschäftigte ¹⁾	247	180	41	26
darunter aus EU-Ländern	86	67	.	.

nach Vollzeit-/Teilzeitbeschäftigung

Vollzeitbeschäftigte	26 643	16 378	7 161	3 104
Teilzeitbeschäftigte	1 087	724	285	78
mit weniger als 18 Wochenstunden	158	91	53	14
mit 18 Wochenstunden und mehr	929	633	232	64

nach zusammengefassten Wirtschaftsabschnitten ^{2) 3)}

Land- u. Forstwirtschaft, Fischerei (A)	660	574	81	5
Produzierendes Gewerbe (B-F)	14 234	9 813	3 175	1 246
Produzierendes Gewerbe ohne Baugewerbe (B-E)	10 593	7 486	2 406	701
Verarbeitendes Gewerbe (C)	9 798	7 017	2 183	598
Baugewerbe (F)	3 641	2 327	769	545
Dienstleistungsbereiche (G-U)	12 840	6 715	4 192	1 933
Handel, Verkehr, Gastgewerbe (G-I)	5 903	3 294	1 542	1 067
Information und Kommunikation (J)	443	113	237	93
Finanz- u. Versicherungsdienstleistg. (K)	267	82	126	59
Grundstücks- und Wohnungswesen (L)	151	99	38	14
Freiberufl., wissenschaftl., techn. Dienst- leistg.; sonst. wirtschaftl. Dienstleistg. (M-N)	3 312	1 428	1 346	538
Öff. Verwaltung, Verteidigung, Sozialvers.; Erzieh. u. Unterr.; Gesundh.- u. Sozialw. (O-Q)	2 279	1 443	721	115
Kunst, Unterhaltung und Erholung; sonst. Dienstleistg.; Priv. Haushalte; Exterr. Org. (R-U)	485	256	182	47

1) ohne „Staatenlos“ bzw. „Personen mit ungeklärter Staatsangehörigkeit“ -

2) Klassifikation der Wirtschaftszweige, Ausgabe 2008 (WZ 2008) - 3) ohne Fälle „ohne Angabe“

**5. Sozialversicherungspflichtig Beschäftigte (Männer) am Wohnort am 30.6.2010
nach Strukturmerkmalen und Lage des Arbeitsortes
5.15 Landkreis Sömmerda**

Wohnort — Merkmal	Insgesamt	Davon mit Arbeitsort		
		innerhalb desselben Kreises	in einem anderen Kreis Thüringens	in einem anderen Bundesland
Sömmerda - Männer	14 931	7 102	5 915	1 914
dar. Auszubildende	785	411	326	48

nach Altersgruppen

Alter von... bis unter ... Jahren				
unter 20	419	239	166	14
20 bis 30	2 874	1 418	1 139	317
30 bis 40	3 103	1 454	1 224	425
40 bis 65	8 498	3 972	3 372	1 154
65 und mehr	37	19	14	4

nach Staatsangehörigkeit

Deutsche Beschäftigte	14 856	7 066	5 890	1 900
Ausländische Beschäftigte ¹⁾	75	36	25	14
darunter aus EU-Ländern	36	17	.	.

nach Vollzeit-/Teilzeitbeschäftigung

Vollzeitbeschäftigte	14 296	6 749	5 691	1 856
Teilzeitbeschäftigte	634	352	224	58
mit weniger als 18 Wochenstunden	84	41	35	8
mit 18 Wochenstunden und mehr	550	311	189	50

nach zusammengefassten Wirtschaftsabschnitten ^{2) 3)}

Land- u. Forstwirtschaft, Fischerei (A)	706	546	.	.
Produzierendes Gewerbe (B-F)	7 074	3 899	.	.
Produzierendes Gewerbe ohne Baugewerbe (B-E)	4 634	2 809	1 412	413
Verarbeitendes Gewerbe (C)	4 211	2 624	1 216	371
Baugewerbe (F)	2 440	1 090	.	.
Dienstleistungsbereiche (G-U)	7 151	2 657	3 419	1 075
Handel, Verkehr, Gastgewerbe (G-I)	3 075	1 146	1 363	566
Information und Kommunikation (J)	335	86	179	70
Finanz- u. Versicherungsdienstleistg. (K)	174	30	121	23
Grundstücks- und Wohnungswesen (L)	105	37	57	11
Freiberufl., wissenschaftl., techn. Dienstleistg.; sonst. wirtschaftl. Dienstleistg. (M-N)	1 735	456	964	315
Öff. Verwaltung, Verteidigung, Sozialvers.; Erzieh. u. Unterr.; Gesundh.- u. Sozialw. (O-Q)	1 268	681	531	56
Kunst, Unterhaltung und Erholung; sonst. Dienstleistg.; Priv. Haushalte; Exterr. Org. (R-U)	459	221	204	34

1) ohne „Staatenlos“ bzw. „Personen mit ungeklärter Staatsangehörigkeit“ -

2) Klassifikation der Wirtschaftszweige, Ausgabe 2008 (WZ 2008) - 3) ohne Fälle „ohne Angabe“

**5. Sozialversicherungspflichtig Beschäftigte (Männer) am Wohnort am 30.6.2010
nach Strukturmerkmalen und Lage des Arbeitsortes
5.16 Landkreis Hildburghausen**

Wohnort — Merkmal	Insgesamt	Davon mit Arbeitsort		
		innerhalb desselben Kreises	in einem anderen Kreis Thüringens	in einem anderen Bundesland
Hildburghausen - Männer	14 988	7 440	2 919	4 629
dar. Auszubildende	770	432	182	156

nach Altersgruppen

Alter von... bis unter ... Jahren				
unter 20	459	271	98	90
20 bis 30	3 248	1 642	677	929
30 bis 40	2 952	1 325	521	1 106
40 bis 65	8 288	4 176	1 616	2 496
65 und mehr	41	26	7	8

nach Staatsangehörigkeit

Deutsche Beschäftigte	14 935	7 406	2 914	4 615
Ausländische Beschäftigte ¹⁾	53	34	5	14
darunter aus EU-Ländern	23	15	.	.

nach Vollzeit-/Teilzeitbeschäftigung

Vollzeitbeschäftigte	14 365	7 093	2 801	4 471
Teilzeitbeschäftigte	613	346	111	156
mit weniger als 18 Wochenstunden	78	41	17	20
mit 18 Wochenstunden und mehr	535	305	94	136

nach zusammengefassten Wirtschaftsabschnitten ^{2) 3)}

Land- u. Forstwirtschaft, Fischerei (A)	543	473	47	23
Produzierendes Gewerbe (B-F)	8 284	4 353	1 266	2 665
Produzierendes Gewerbe ohne Baugewerbe (B-E)	6 080	3 123	890	2 067
Verarbeitendes Gewerbe (C)	5 697	2 892	804	2 001
Baugewerbe (F)	2 204	1 230	376	598
Dienstleistungsbereiche (G-U)	6 155	2 608	1 606	1 941
Handel, Verkehr, Gastgewerbe (G-I)	2 892	1 166	544	1 182
Information und Kommunikation (J)	177	71	43	63
Finanz- u. Versicherungsdienstleistg. (K)	190	50	50	90
Grundstücks- und Wohnungswesen (L)	55	36	8	11
Freiberufl., wissenschaftl., techn. Dienstleistg.; sonst. wirtschaftl. Dienstleistg. (M-N)	1 238	305	515	418
Öff. Verwaltung, Verteidigung, Sozialvers.; Erzieh. u. Unterr.; Gesundh.- u. Sozialw. (O-Q)	1 419	914	370	135
Kunst, Unterhaltung und Erholung; sonst. Dienstleistg.; Priv. Haushalte; Exterr. Org. (R-U)	184	66	76	42

1) ohne „Staatenlos“ bzw. „Personen mit ungeklärter Staatsangehörigkeit“ -

2) Klassifikation der Wirtschaftszweige, Ausgabe 2008 (WZ 2008) - 3) ohne Fälle „ohne Angabe“

**5. Sozialversicherungspflichtig Beschäftigte (Männer) am Wohnort am 30.6.2010
nach Strukturmerkmalen und Lage des Arbeitsortes
5.17 Landkreis Ilm-Kreis**

Wohnort — Merkmal	Insgesamt	Davon mit Arbeitsort		
		innerhalb desselben Kreises	in einem anderen Kreis Thüringens	in einem anderen Bundesland
Ilm-Kreis - Männer	21 627	13 464	5 506	2 657
dar. Auszubildende	1 097	732	282	83

nach Altersgruppen

Alter von... bis unter ... Jahren				
unter 20	491	344	.	.
20 bis 30	4 275	2 696	1 100	479
30 bis 40	4 363	2 598	1 198	567
40 bis 65	12 403	7 766	3 062	1 575
65 und mehr	95	60	.	.

nach Staatsangehörigkeit

Deutsche Beschäftigte	21 354	13 262	5 467	2 625
Ausländische Beschäftigte ¹⁾	272	201	39	32
darunter aus EU-Ländern	79	52	.	.

nach Vollzeit-/Teilzeitbeschäftigung

Vollzeitbeschäftigte	20 566	12 705	5 285	2 576
Teilzeitbeschäftigte	1 049	755	214	80
mit weniger als 18 Wochenstunden	232	181	31	20
mit 18 Wochenstunden und mehr	817	574	183	60

nach zusammengefassten Wirtschaftsabschnitten ^{2) 3)}

Land- u. Forstwirtschaft, Fischerei (A)	406	317	78	11
Produzierendes Gewerbe (B-F)	10 405	7 388	1 965	1 052
Produzierendes Gewerbe ohne Baugewerbe (B-E)	7 675	5 749	1 336	590
Verarbeitendes Gewerbe (C)	7 114	5 389	1 172	553
Baugewerbe (F)	2 730	1 639	629	462
Dienstleistungsbereiche (G-U)	10 815	5 759	3 462	1 594
Handel, Verkehr, Gastgewerbe (G-I)	4 408	2 429	1 186	793
Information und Kommunikation (J)	670	300	257	113
Finanz- u. Versicherungsdienstleistg. (K)	253	84	121	48
Grundstücks- und Wohnungswesen (L)	141	96	23	22
Freiberufl., wissenschaftl., techn. Dienst- leistg.; sonst. wirtschaftl. Dienstleistg. (M-N)	2 390	801	1 110	479
Öff. Verwaltung, Verteidigung, Sozialvers.; Erzieh. u. Unterr.; Gesundh.- u. Sozialw. (O-Q)	2 527	1 838	599	90
Kunst, Unterhaltung und Erholung; sonst. Dienstleistg.; Priv. Haushalte; Exterr. Org. (R-U)	426	211	166	49

1) ohne „Staatenlos“ bzw. „Personen mit ungeklärter Staatsangehörigkeit“ -

2) Klassifikation der Wirtschaftszweige, Ausgabe 2008 (WZ 2008) - 3) ohne Fälle „ohne Angabe“

**5. Sozialversicherungspflichtig Beschäftigte (Männer) am Wohnort am 30.6.2010
nach Strukturmerkmalen und Lage des Arbeitsortes
5.18 Landkreis Weimarer Land**

Wohnort — Merkmal	Insgesamt	Davon mit Arbeitsort		
		innerhalb desselben Kreises	in einem anderen Kreis Thüringens	in einem anderen Bundesland
Weimarer Land - Männer	16 813	7 116	7 362	2 335
dar. Auszubildende	847	353	431	63

nach Altersgruppen

Alter von... bis unter ... Jahren				
unter 20	441	208	215	18
20 bis 30	3 230	1 298	1 508	424
30 bis 40	3 409	1 391	1 501	517
40 bis 65	9 674	4 192	4 109	1 373
65 und mehr	59	27	29	3

nach Staatsangehörigkeit

Deutsche Beschäftigte	16 658	7 045	7 309	2 304
Ausländische Beschäftigte ¹⁾	153	70	53	30
darunter aus EU-Ländern	49	16	16	17

nach Vollzeit-/Teilzeitbeschäftigung

Vollzeitbeschäftigte	15 953	6 710	6 968	2 275
Teilzeitbeschäftigte	855	406	389	60
mit weniger als 18 Wochenstunden	124	45	64	15
mit 18 Wochenstunden und mehr	731	361	325	45

nach zusammengefassten Wirtschaftsabschnitten ^{2) 3)}

Land- u. Forstwirtschaft, Fischerei (A)	569	494	61	14
Produzierendes Gewerbe (B-F)	7 262	3 621	2 715	926
Produzierendes Gewerbe ohne Baugewerbe (B-E)	4 247	1 902	1 812	533
Verarbeitendes Gewerbe (C)	3 893	1 774	1 625	494
Baugewerbe (F)	3 015	1 719	903	393
Dienstleistungsbereiche (G-U)	8 981	3 001	4 585	1 395
Handel, Verkehr, Gastgewerbe (G-I)	3 753	1 386	1 696	671
Information und Kommunikation (J)	355	14	258	83
Finanz- u. Versicherungsdienstleistg. (K)	169	12	114	43
Grundstücks- und Wohnungswesen (L)	104	36	49	19
Freiberufl., wissenschaftl., techn. Dienst- leistg.; sonst. wirtschaftl. Dienstleistg. (M-N)	2 096	459	1 201	436
Öff. Verwaltung, Verteidigung, Sozialvers.; Erzieh. u. Unterr.; Gesundh.- u. Sozialw. (O-Q)	2 013	996	914	103
Kunst, Unterhaltung und Erholung; sonst. Dienstleistg.; Priv. Haushalte; Exterr. Org. (R-U)	491	98	353	40

1) ohne „Staatenlos“ bzw. „Personen mit ungeklärter Staatsangehörigkeit“ -

2) Klassifikation der Wirtschaftszweige, Ausgabe 2008 (WZ 2008) - 3) ohne Fälle „ohne Angabe“

**5. Sozialversicherungspflichtig Beschäftigte (Männer) am Wohnort am 30.6.2010
nach Strukturmerkmalen und Lage des Arbeitsortes
5.19 Landkreis Sonneberg**

Wohnort — Merkmal	Insgesamt	Davon mit Arbeitsort		
		innerhalb desselben Kreises	in einem anderen Kreis Thüringens	in einem anderen Bundesland
Sonneberg - Männer	12 781	6 995	1 112	4 674
dar. Auszubildende	614	405	75	134

nach Altersgruppen

Alter von... bis unter ... Jahren				
unter 20	345	.	.	.
20 bis 30	2 503	1 517	234	752
30 bis 40	2 597	1 337	213	1 047
40 bis 65	7 290	3 857	629	2 804
65 und mehr	46	.	.	.

nach Staatsangehörigkeit

Deutsche Beschäftigte	12 714	6 953	1 105	4 656
Ausländische Beschäftigte ¹⁾	65	41	6	18
darunter aus EU-Ländern	22	15	.	.

nach Vollzeit-/Teilzeitbeschäftigung

Vollzeitbeschäftigte	12 340	6 713	1 040	4 587
Teilzeitbeschäftigte	441	282	72	87
mit weniger als 18 Wochenstunden	74	41	10	23
mit 18 Wochenstunden und mehr	367	241	62	64

nach zusammengefassten Wirtschaftsabschnitten ^{2) 3)}

Land- u. Forstwirtschaft, Fischerei (A)	165	116	.	.
Produzierendes Gewerbe (B-F)	7 793	4 311	482	3 000
Produzierendes Gewerbe ohne Baugewerbe (B-E)	6 321	3 374	331	2 616
Verarbeitendes Gewerbe (C)	5 998	3 172	287	2 539
Baugewerbe (F)	1 472	937	151	384
Dienstleistungsbereiche (G-U)	4 817	2 568	.	.
Handel, Verkehr, Gastgewerbe (G-I)	2 069	978	176	915
Information und Kommunikation (J)	128	25	38	65
Finanz- u. Versicherungsdienstleistg. (K)	187	61	17	109
Grundstücks- und Wohnungswesen (L)	54	41	.	.
Freiberufl., wissenschaftl., techn. Dienst- leistg.; sonst. wirtschaftl. Dienstleistg. (M-N)	1 239	627	198	414
Öff. Verwaltung, Verteidigung, Sozialvers.; Erzieh. u. Unterr.; Gesundh.- u. Sozialw. (O-Q)	958	727	132	99
Kunst, Unterhaltung und Erholung; sonst. Dienstleistg.; Priv. Haushalte; Exterr. Org. (R-U)	182	109	22	51

1) ohne „Staatenlos“ bzw. „Personen mit ungeklärter Staatsangehörigkeit“ -

2) Klassifikation der Wirtschaftszweige, Ausgabe 2008 (WZ 2008) - 3) ohne Fälle „ohne Angabe“

5. Sozialversicherungspflichtig Beschäftigte (Männer) am Wohnort am 30.6.2010
nach Strukturmerkmalen und Lage des Arbeitsortes
5.20 Landkreis Saalfeld-Rudolstadt

Wohnort — Merkmal	Insgesamt	Davon mit Arbeitsort		
		innerhalb desselben Kreises	in einem anderen Kreis Thüringens	in einem anderen Bundesland
Saalfeld-Rudolstadt - Männer	22 711	14 290	5 069	3 352
dar. Auszubildende	1 247	884	276	87

nach Altersgruppen

Alter von... bis unter ... Jahren				
unter 20	545	398	.	.
20 bis 30	4 551	2 830	1 064	657
30 bis 40	4 263	2 546	1 007	710
40 bis 65	13 277	8 459	2 872	1 946
65 und mehr	75	57	.	.

nach Staatsangehörigkeit

Deutsche Beschäftigte	22 548	14 165	5 056	3 327
Ausländische Beschäftigte ¹⁾	161	123	13	25
darunter aus EU-Ländern	63	52	3	8

nach Vollzeit-/Teilzeitbeschäftigung

Vollzeitbeschäftigte	21 663	13 547	4 842	3 274
Teilzeitbeschäftigte	1 037	736	226	75
mit weniger als 18 Wochenstunden	152	98	33	21
mit 18 Wochenstunden und mehr	885	638	193	54

nach zusammengefassten Wirtschaftsabschnitten ^{2) 3)}

Land- u. Forstwirtschaft, Fischerei (A)	567	450	103	14
Produzierendes Gewerbe (B-F)	12 192	8 057	2 485	1 650
Produzierendes Gewerbe ohne Baugewerbe (B-E)	8 868	5 960	1 845	1 063
Verarbeitendes Gewerbe (C)	7 965	5 302	1 652	1 011
Baugewerbe (F)	3 324	2 097	640	587
Dienstleistungsbereiche (G-U)	9 952	5 783	2 481	1 688
Handel, Verkehr, Gastgewerbe (G-I)	4 100	2 345	859	896
Information und Kommunikation (J)	332	115	136	81
Finanz- u. Versicherungsdienstleistg. (K)	229	144	46	39
Grundstücks- und Wohnungswesen (L)	116	95	9	12
Freiberufl., wissenschaftl., techn. Dienstleistg.; sonst. wirtschaftl. Dienstleistg. (M-N)	2 241	929	816	496
Öff. Verwaltung, Verteidigung, Sozialvers.; Erzieh. u. Unterr.; Gesundh.- u. Sozialw. (O-Q)	2 415	1 824	482	109
Kunst, Unterhaltung und Erholung; sonst. Dienstleistg.; Priv. Haushalte; Exterr. Org. (R-U)	519	331	133	55

1) ohne „Staatenlos“ bzw. „Personen mit ungeklärter Staatsangehörigkeit“ -

2) Klassifikation der Wirtschaftszweige, Ausgabe 2008 (WZ 2008) - 3) ohne Fälle „ohne Angabe“

5. Sozialversicherungspflichtig Beschäftigte (Männer) am Wohnort am 30.6.2010
nach Strukturmerkmalen und Lage des Arbeitsortes
5.21 Landkreis Saale-Holzland-Kreis

Wohnort — Merkmal	Insgesamt	Davon mit Arbeitsort		
		innerhalb desselben Kreises	in einem anderen Kreis Thüringens	in einem anderen Bundesland
Saale-Holzland-Kreis - Männer	17 487	7 995	7 160	2 332
dar. Auszubildende	934	425	466	43

nach Altersgruppen

Alter von... bis unter ... Jahren				
unter 20	449	.	212	.
20 bis 30	3 243	1 449	1 424	370
30 bis 40	3 370	1 474	1 386	510
40 bis 65	10 364	4 828	4 114	1 422
65 und mehr	61	.	24	.

nach Staatsangehörigkeit

Deutsche Beschäftigte	17 352	7 927	7 122	2 303
Ausländische Beschäftigte ¹⁾	131	68	35	28
darunter aus EU-Ländern	71	49	.	.

nach Vollzeit-/Teilzeitbeschäftigung

Vollzeitbeschäftigte	16 556	7 532	6 770	2 254
Teilzeitbeschäftigte	919	459	384	76
mit weniger als 18 Wochenstunden	114	53	43	18
mit 18 Wochenstunden und mehr	805	406	341	58

nach zusammengefassten Wirtschaftsabschnitten ^{2) 3)}

Land- u. Forstwirtschaft, Fischerei (A)	753	647	73	33
Produzierendes Gewerbe (B-F)	8 129	4 096	3 122	911
Produzierendes Gewerbe ohne Baugewerbe (B-E)	5 359	2 668	2 176	515
Verarbeitendes Gewerbe (C)	4 891	2 475	1 939	477
Baugewerbe (F)	2 770	1 428	946	396
Dienstleistungsbereiche (G-U)	8 598	3 252	3 958	1 388
Handel, Verkehr, Gastgewerbe (G-I)	3 873	1 757	1 330	786
Information und Kommunikation (J)	246	26	148	72
Finanz- u. Versicherungsdienstleistg. (K)	198	29	127	42
Grundstücks- und Wohnungswesen (L)	123	57	49	17
Freiberufl., wissenschaftl., techn. Dienstleistg.; sonst. wirtschaftl. Dienstleistg. (M-N)	1 889	453	1 098	338
Öff. Verwaltung, Verteidigung, Sozialvers.; Erzieh. u. Unterr.; Gesundh.- u. Sozialw. (O-Q)	1 850	774	975	101
Kunst, Unterhaltung und Erholung; sonst. Dienstleistg.; Priv. Haushalte; Exterr. Org. (R-U)	419	156	231	32

1) ohne „Staatenlos“ bzw. „Personen mit ungeklärter Staatsangehörigkeit“ -

2) Klassifikation der Wirtschaftszweige, Ausgabe 2008 (WZ 2008) - 3) ohne Fälle „ohne Angabe“

**5. Sozialversicherungspflichtig Beschäftigte (Männer) am Wohnort am 30.6.2010
nach Strukturmerkmalen und Lage des Arbeitsortes
5.22 Landkreis Saale-Orla-Kreis**

Wohnort — Merkmal	Insgesamt	Davon mit Arbeitsort		
		innerhalb desselben Kreises	in einem anderen Kreis Thüringens	in einem anderen Bundesland
Saale-Orla-Kreis - Männer	18 101	11 760	2 903	3 438
dar. Auszubildende	898	552	237	109

nach Altersgruppen

Alter von... bis unter ... Jahren				
unter 20	496	311	126	59
20 bis 30	3 609	2 323	675	611
30 bis 40	3 496	2 210	519	767
40 bis 65	10 448	6 881	1 572	1 995
65 und mehr	52	35	11	6

nach Staatsangehörigkeit

Deutsche Beschäftigte	18 003	11 690	2 897	3 416
Ausländische Beschäftigte ¹⁾	96	69	6	21
darunter aus EU-Ländern	41	31	.	.

nach Vollzeit-/Teilzeitbeschäftigung

Vollzeitbeschäftigte	17 276	11 112	2 788	3 376
Teilzeitbeschäftigte	819	645	113	61
mit weniger als 18 Wochenstunden	73	52	15	6
mit 18 Wochenstunden und mehr	746	593	98	55

nach zusammengefassten Wirtschaftsabschnitten ^{2) 3)}

Land- u. Forstwirtschaft, Fischerei (A)	817	731	66	20
Produzierendes Gewerbe (B-F)	10 150	7 268	1 215	1 667
Produzierendes Gewerbe ohne Baugewerbe (B-E)	7 587	5 665	810	1 112
Verarbeitendes Gewerbe (C)	7 041	5 317	686	1 038
Baugewerbe (F)	2 563	1 603	405	555
Dienstleistungsbereiche (G-U)	7 134	3 761	1 622	1 751
Handel, Verkehr, Gastgewerbe (G-I)	3 489	1 770	582	1 137
Information und Kommunikation (J)	159	40	59	60
Finanz- u. Versicherungsdienstleistg. (K)	165	77	45	43
Grundstücks- und Wohnungswesen (L)	85	61	13	11
Freiberufl., wissenschaftl., techn. Dienst- leistg.; sonst. wirtschaftl. Dienstleistg. (M-N)	1 530	679	543	308
Öff. Verwaltung, Verteidigung, Sozialvers.; Erzieh. u. Unterr.; Gesundh.- u. Sozialw. (O-Q)	1 478	1 028	305	145
Kunst, Unterhaltung und Erholung; sonst. Dienstleistg.; Priv. Haushalte; Exterr. Org. (R-U)	228	106	75	47

1) ohne „Staatenlos“ bzw. „Personen mit ungeklärter Staatsangehörigkeit“ -

2) Klassifikation der Wirtschaftszweige, Ausgabe 2008 (WZ 2008) - 3) ohne Fälle „ohne Angabe“

**5. Sozialversicherungspflichtig Beschäftigte (Männer) am Wohnort am 30.6.2010
nach Strukturmerkmalen und Lage des Arbeitsortes
5.23 Landkreis Greiz**

Wohnort — Merkmal	Insgesamt	Davon mit Arbeitsort		
		innerhalb desselben Kreises	in einem anderen Kreis Thüringens	in einem anderen Bundesland
Greiz - Männer	20 027	9 357	6 055	4 615
dar. Auszubildende	1 020	507	402	111

nach Altersgruppen

Alter von... bis unter ... Jahren				
unter 20	527	279	.	.
20 bis 30	3 692	1 687	1 214	791
30 bis 40	3 796	1 712	1 121	963
40 bis 65	11 956	5 653	3 519	2 784
65 und mehr	56	26	.	.

nach Staatsangehörigkeit

Deutsche Beschäftigte	19 909	9 295	6 031	4 583
Ausländische Beschäftigte ¹⁾	117	62	23	32
darunter aus EU-Ländern	66	38	12	16

nach Vollzeit-/Teilzeitbeschäftigung

Vollzeitbeschäftigte	19 101	8 858	5 746	4 497
Teilzeitbeschäftigte	923	497	309	117
mit weniger als 18 Wochenstunden	137	68	37	32
mit 18 Wochenstunden und mehr	786	429	272	85

nach zusammengefassten Wirtschaftsabschnitten ^{2) 3)}

Land- u. Forstwirtschaft, Fischerei (A)	631	491	98	42
Produzierendes Gewerbe (B-F)	10 095	5 413	2 590	2 092
Produzierendes Gewerbe ohne Baugewerbe (B-E)	6 605	3 551	1 787	1 267
Verarbeitendes Gewerbe (C)	5 957	3 268	1 541	1 148
Baugewerbe (F)	3 490	1 862	803	825
Dienstleistungsbereiche (G-U)	9 301	3 453	3 367	2 481
Handel, Verkehr, Gastgewerbe (G-I)	4 437	1 847	1 341	1 249
Information und Kommunikation (J)	258	40	110	108
Finanz- u. Versicherungsdienstleistg. (K)	197	18	110	69
Grundstücks- und Wohnungswesen (L)	148	81	44	23
Freiberufl., wissenschaftl., techn. Dienst- leistg.; sonst. wirtschaftl. Dienstleistg. (M-N)	2 045	362	951	732
Öff. Verwaltung, Verteidigung, Sozialvers.; Erzieh. u. Unterr.; Gesundh.- u. Sozialw. (O-Q)	1 854	1 001	650	203
Kunst, Unterhaltung und Erholung; sonst. Dienstleistg.; Priv. Haushalte; Exterr. Org. (R-U)	362	104	161	97

1) ohne „Staatenlos“ bzw. „Personen mit ungeklärter Staatsangehörigkeit“ -

2) Klassifikation der Wirtschaftszweige, Ausgabe 2008 (WZ 2008) - 3) ohne Fälle „ohne Angabe“

**5. Sozialversicherungspflichtig Beschäftigte (Männer) am Wohnort am 30.6.2010
nach Strukturmerkmalen und Lage des Arbeitsortes
5.24 Landkreis Altenburger Land**

Wohnort — Merkmal	Insgesamt	Davon mit Arbeitsort		
		innerhalb desselben Kreises	in einem anderen Kreis Thüringens	in einem anderen Bundesland
Altenburger Land - Männer	18 306	9 858	1 734	6 714
dar. Auszubildende	1 008	673	142	193

nach Altersgruppen

Alter von... bis unter ... Jahren				
unter 20	488	339	75	74
20 bis 30	3 488	2 013	359	1 116
30 bis 40	3 552	1 874	296	1 382
40 bis 65	10 724	5 602	998	4 124
65 und mehr	54	30	6	18

nach Staatsangehörigkeit

Deutsche Beschäftigte	18 179	9 801	1 715	6 663
Ausländische Beschäftigte ¹⁾	126	56	19	51
darunter aus EU-Ländern	53	.	4	.

nach Vollzeit-/Teilzeitbeschäftigung

Vollzeitbeschäftigte	17 481	9 289	1 668	6 524
Teilzeitbeschäftigte	809	560	66	183
mit weniger als 18 Wochenstunden	123	79	13	31
mit 18 Wochenstunden und mehr	686	481	53	152

nach zusammengefassten Wirtschaftsabschnitten ^{2) 3)}

Land- u. Forstwirtschaft, Fischerei (A)	484	414	18	52
Produzierendes Gewerbe (B-F)	9 223	5 260	630	3 333
Produzierendes Gewerbe ohne Baugewerbe (B-E)	6 357	3 829	336	2 192
Verarbeitendes Gewerbe (C)	5 382	3 457	298	1 627
Baugewerbe (F)	2 866	1 431	294	1 141
Dienstleistungsbereiche (G-U)	8 595	4 184	1 082	3 329
Handel, Verkehr, Gastgewerbe (G-I)	3 921	2 031	361	1 529
Information und Kommunikation (J)	246	47	48	151
Finanz- u. Versicherungsdienstleistg. (K)	198	87	24	87
Grundstücks- und Wohnungswesen (L)	90	54	5	31
Freiberufl., wissenschaftl., techn. Dienst- leistg.; sonst. wirtschaftl. Dienstleistg. (M-N)	2 171	666	366	1 139
Öff. Verwaltung, Verteidigung, Sozialvers.; Erzieh. u. Unterr.; Gesundh.- u. Sozialw. (O-Q)	1 574	1 093	192	289
Kunst, Unterhaltung und Erholung; sonst. Dienstleistg.; Priv. Haushalte; Exterr. Org. (R-U)	395	206	86	103

1) ohne „Staatenlos“ bzw. „Personen mit ungeklärter Staatsangehörigkeit“ -

2) Klassifikation der Wirtschaftszweige, Ausgabe 2008 (WZ 2008) - 3) ohne Fälle „ohne Angabe“

**6. Sozialversicherungspflichtig Beschäftigte (Frauen) am Wohnort am 30.6.2010
nach Strukturmerkmalen und Lage des Arbeitsortes
6.1 Thüringen insgesamt**

Wohnort — Merkmal	Insgesamt	Davon mit Arbeitsort		
		innerhalb desselben Kreises	in einem anderen Kreis Thüringens	in einem anderen Bundesland
Thüringen - Frauen	382 987	253 734	87 124	42 129
dar. Auszubildende	16 294	9 107	4 705	2 482

nach Altersgruppen

Alter von... bis unter ... Jahren				
unter 20	6 636	3 760	1 910	966
20 bis 30	69 005	38 310	18 263	12 432
30 bis 40	74 364	45 684	18 780	9 900
40 bis 65	232 381	165 521	48 086	18 774
65 und mehr	601	459	85	57

nach Staatsangehörigkeit

Deutsche Beschäftigte	380 450	251 878	86 720	41 852
Ausländische Beschäftigte ¹⁾	2 510	1 838	398	274
darunter aus EU-Ländern	1 086	831	169	86

nach Vollzeit-/Teilzeitbeschäftigung

Vollzeitbeschäftigte	265 033	170 263	63 191	31 579
Teilzeitbeschäftigte	117 745	83 338	23 878	10 529
mit weniger als 18 Wochenstunden	9 470	6 438	1 884	1 148
mit 18 Wochenstunden und mehr	108 275	76 900	21 994	9 381

nach zusammengefassten Wirtschaftsabschnitten ^{2) 3)}

Land- u. Forstwirtschaft, Fischerei (A)	5 472	4 517	747	208
Produzierendes Gewerbe (B-F)	68 133	47 223	13 327	7 583
Produzierendes Gewerbe ohne Baugewerbe (B-E)	61 187	41 883	12 253	7 051
Verarbeitendes Gewerbe (C)	57 233	39 440	11 194	6 599
Baugewerbe (F)	6 946	5 340	1 074	532
Dienstleistungsbereiche (G-U)	309 356	201 981	73 038	34 337
Handel, Verkehr, Gastgewerbe (G-I)	80 773	52 426	17 195	11 152
Information und Kommunikation (J)	5 418	2 721	1 742	955
Finanz- u. Versicherungsdienstleistg. (K)	11 037	6 203	3 162	1 672
Grundstücks- und Wohnungswesen (L)	2 998	2 057	620	321
Freiberufl., wissenschaftl., techn. Dienst- leistg.; sonst. wirtschaftl. Dienstleistg. (M-N)	40 890	20 983	13 114	6 793
Öff. Verwaltung, Verteidigung, Sozialvers.; Erzieh. u. Unterr.; Gesundh.- u. Sozialw. (O-Q)	147 443	103 468	32 157	11 818
Kunst, Unterhaltung und Erholung; sonst. Dienstleistg.; Priv. Haushalte; Exterr. Org. (R-U)	20 797	14 123	5 048	1 626

1) ohne „Staatenlos“ bzw. „Personen mit ungeklärter Staatsangehörigkeit“ -

2) Klassifikation der Wirtschaftszweige, Ausgabe 2008 (WZ 2008) - 3) ohne Fälle „ohne Angabe“

**6. Sozialversicherungspflichtig Beschäftigte (Frauen) am Wohnort am 30.6.2010
nach Strukturmerkmalen und Lage des Arbeitsortes
6.2 Stadt Erfurt**

Wohnort — Merkmal	Insgesamt	Davon mit Arbeitsort		
		innerhalb desselben Kreises	in einem anderen Kreis Thüringens	in einem anderen Bundesland
Stadt Erfurt - Frauen	34 917	28 294	4 530	2 093
dar. Auszubildende	1 467	1 165	217	85

nach Altersgruppen

Alter von... bis unter ... Jahren				
unter 20	484	390	69	25
20 bis 30	6 985	5 290	1 125	570
30 bis 40	7 331	5 669	1 149	513
40 bis 65	20 025	16 870	2 179	976
65 und mehr	92	75	8	9

nach Staatsangehörigkeit

Deutsche Beschäftigte	34 397	27 892	4 475	2 030
Ausländische Beschäftigte ¹⁾	518	401	55	62
darunter aus EU-Ländern	268	222	27	19

nach Vollzeit-/Teilzeitbeschäftigung

Vollzeitbeschäftigte	25 044	19 990	3 387	1 667
Teilzeitbeschäftigte	9 852	8 289	1 142	421
mit weniger als 18 Wochenstunden	861	731	68	62
mit 18 Wochenstunden und mehr	8 991	7 558	1 074	359

nach zusammengefassten Wirtschaftsabschnitten ^{2) 3)}

Land- u. Forstwirtschaft, Fischerei (A)	260	185	71	4
Produzierendes Gewerbe (B-F)	3 082	2 126	796	160
Produzierendes Gewerbe ohne Baugewerbe (B-E)	2 606	1 779	699	128
Verarbeitendes Gewerbe (C)	2 231	1 439	671	121
Baugewerbe (F)	476	347	97	32
Dienstleistungsbereiche (G-U)	31 575	25 983	3 663	1 929
Handel, Verkehr, Gastgewerbe (G-I)	7 409	6 004	892	513
Information und Kommunikation (J)	1 479	1 214	77	188
Finanz- u. Versicherungsdienstleistg. (K)	1 190	949	133	108
Grundstücks- und Wohnungswesen (L)	436	365	34	37
Freiberufl., wissenschaftl., techn. Dienst- leistg.; sonst. wirtschaftl. Dienstleistg. (M-N)	5 067	3 905	529	633
Öff. Verwaltung, Verteidigung, Sozialvers.; Erzieh. u. Unterr.; Gesundh.- u. Sozialw. (O-Q)	13 110	11 023	1 754	333
Kunst, Unterhaltung und Erholung; sonst. Dienstleistg.; Priv. Haushalte; Exterr. Org. (R-U)	2 884	2 523	244	117

1) ohne „Staatenlos“ bzw. „Personen mit ungeklärter Staatsangehörigkeit“ -

2) Klassifikation der Wirtschaftszweige, Ausgabe 2008 (WZ 2008) - 3) ohne Fälle „ohne Angabe“

**6. Sozialversicherungspflichtig Beschäftigte (Frauen) am Wohnort am 30.6.2010
nach Strukturmerkmalen und Lage des Arbeitsortes
6.3 Stadt Gera**

Wohnort — Merkmal	Insgesamt	Davon mit Arbeitsort		
		innerhalb desselben Kreises	in einem anderen Kreis Thüringens	in einem anderen Bundesland
Stadt Gera - Frauen	16 020	11 679	2 971	1 370
dar. Auszubildende	733	526	134	73

nach Altersgruppen

Alter von... bis unter ... Jahren				
unter 20	218	165	.	.
20 bis 30	2 820	1 896	581	343
30 bis 40	2 737	1 906	554	277
40 bis 65	10 203	7 680	1 799	724
65 und mehr	42	32	.	.

nach Staatsangehörigkeit

Deutsche Beschäftigte	15 902	11 595	2 952	1 355
Ausländische Beschäftigte ¹⁾	116	82	19	15
darunter aus EU-Ländern	44	32	5	7

nach Vollzeit-/Teilzeitbeschäftigung

Vollzeitbeschäftigte	10 882	7 536	2 260	1 086
Teilzeitbeschäftigte	5 124	4 137	707	280
mit weniger als 18 Wochenstunden	325	217	56	52
mit 18 Wochenstunden und mehr	4 799	3 920	651	228

nach zusammengefassten Wirtschaftsabschnitten ^{2) 3)}

Land- u. Forstwirtschaft, Fischerei (A)	66	.	41	.
Produzierendes Gewerbe (B-F)	1 943	.	589	.
Produzierendes Gewerbe ohne Baugewerbe (B-E)	1 687	956	526	205
Verarbeitendes Gewerbe (C)	1 469	830	492	147
Baugewerbe (F)	256	.	63	.
Dienstleistungsbereiche (G-U)	14 010	10 520	2 341	1 149
Handel, Verkehr, Gastgewerbe (G-I)	3 433	2 444	653	336
Information und Kommunikation (J)	256	109	98	49
Finanz- u. Versicherungsdienstleistg. (K)	446	339	50	57
Grundstücks- und Wohnungswesen (L)	301	216	30	55
Freiberufl., wissenschaftl., techn. Dienst- leistg.; sonst. wirtschaftl. Dienstleistg. (M-N)	1 932	1 329	307	296
Öff. Verwaltung, Verteidigung, Sozialvers.; Erzieh. u. Unterr.; Gesundh.- u. Sozialw. (O-Q)	6 763	5 388	1 078	297
Kunst, Unterhaltung und Erholung; sonst. Dienstleistg.; Priv. Haushalte; Exterr. Org. (R-U)	879	695	125	59

1) ohne „Staatenlos“ bzw. „Personen mit ungeklärter Staatsangehörigkeit“ -

2) Klassifikation der Wirtschaftszweige, Ausgabe 2008 (WZ 2008) - 3) ohne Fälle „ohne Angabe“

6. Sozialversicherungspflichtig Beschäftigte (Frauen) am Wohnort am 30.6.2010
nach Strukturmerkmalen und Lage des Arbeitsortes
6.4 Stadt Jena

Wohnort — Merkmal	Insgesamt	Davon mit Arbeitsort		
		innerhalb desselben Kreises	in einem anderen Kreis Thüringens	in einem anderen Bundesland
Stadt Jena - Frauen	18 009	14 078	2 966	965
dar. Auszubildende	654	489	125	40

nach Altersgruppen

Alter von... bis unter ... Jahren				
unter 20	196	145	.	.
20 bis 30	3 876	2 795	740	341
30 bis 40	4 093	3 072	769	252
40 bis 65	9 801	8 031	1 413	357
65 und mehr	43	35	.	.

nach Staatsangehörigkeit

Deutsche Beschäftigte	17 675	13 797	2 936	942
Ausländische Beschäftigte ¹⁾	331	278	30	23
darunter aus EU-Ländern	132	111	14	7

nach Vollzeit-/Teilzeitbeschäftigung

Vollzeitbeschäftigte	12 557	9 690	2 156	711
Teilzeitbeschäftigte	5 433	4 372	808	253
mit weniger als 18 Wochenstunden	559	413	92	54
mit 18 Wochenstunden und mehr	4 874	3 959	716	199

nach zusammengefassten Wirtschaftsabschnitten ^{2) 3)}

Land- u. Forstwirtschaft, Fischerei (A)	33	.	27	.
Produzierendes Gewerbe (B-F)	2 319	.	533	.
Produzierendes Gewerbe ohne Baugewerbe (B-E)	2 149	1 547	493	109
Verarbeitendes Gewerbe (C)	1 955	1 440	414	101
Baugewerbe (F)	170	.	40	.
Dienstleistungsbereiche (G-U)	15 655	12 406	2 406	843
Handel, Verkehr, Gastgewerbe (G-I)	2 713	2 094	434	185
Information und Kommunikation (J)	216	135	46	35
Finanz- u. Versicherungsdienstleistg. (K)	356	249	77	30
Grundstücks- und Wohnungswesen (L)	147	134	10	3
Freiberufl., wissenschaftl., techn. Dienstleistg.; sonst. wirtschaftl. Dienstleistg. (M-N)	2 521	1 869	419	233
Öff. Verwaltung, Verteidigung, Sozialvers.; Erzieh. u. Unterr.; Gesundh.- u. Sozialw. (O-Q)	8 605	7 042	1 267	296
Kunst, Unterhaltung und Erholung; sonst. Dienstleistg.; Priv. Haushalte; Exterr. Org. (R-U)	1 097	883	153	61

1) ohne „Staatenlos“ bzw. „Personen mit ungeklärter Staatsangehörigkeit“ -

2) Klassifikation der Wirtschaftszweige, Ausgabe 2008 (WZ 2008) - 3) ohne Fälle „ohne Angabe“

**6. Sozialversicherungspflichtig Beschäftigte (Frauen) am Wohnort am 30.6.2010
nach Strukturmerkmalen und Lage des Arbeitsortes
6.5 Stadt Suhl**

Wohnort — Merkmal	Insgesamt	Davon mit Arbeitsort		
		innerhalb desselben Kreises	in einem anderen Kreis Thüringens	in einem anderen Bundesland
Stadt Suhl - Frauen	6 730	4 382	1 961	387
dar. Auszubildende	275	126	119	30

nach Altersgruppen

Alter von... bis unter ... Jahren				
unter 20	95	42	45	8
20 bis 30	1 024	532	350	142
30 bis 40	1 039	651	320	68
40 bis 65	4 555	3 146	1 243	166
65 und mehr	17	11	3	3

nach Staatsangehörigkeit

Deutsche Beschäftigte	6 666	4 341	1 944	381
Ausländische Beschäftigte ¹⁾	64	41	17	6
darunter aus EU-Ländern	24	20	4	-

nach Vollzeit-/Teilzeitbeschäftigung

Vollzeitbeschäftigte	4 736	3 003	1 420	313
Teilzeitbeschäftigte	1 970	1 359	540	71
mit weniger als 18 Wochenstunden	157	97	50	10
mit 18 Wochenstunden und mehr	1 813	1 262	490	61

nach zusammengefassten Wirtschaftsabschnitten ^{2) 3)}

Land- u. Forstwirtschaft, Fischerei (A)	14	-	14	-
Produzierendes Gewerbe (B-F)	807	445	327	35
Produzierendes Gewerbe ohne Baugewerbe (B-E)	720	381	309	30
Verarbeitendes Gewerbe (C)	658	353	276	29
Baugewerbe (F)	87	64	18	5
Dienstleistungsbereiche (G-U)	5 909	3 937	1 620	352
Handel, Verkehr, Gastgewerbe (G-I)	1 404	921	392	91
Information und Kommunikation (J)	170	134	22	14
Finanz- u. Versicherungsdienstleistg. (K)	222	139	64	19
Grundstücks- und Wohnungswesen (L)	80	61	16	3
Freiberufl., wissenschaftl., techn. Dienstleistg.; sonst. wirtschaftl. Dienstleistg. (M-N)	649	326	227	96
Öff. Verwaltung, Verteidigung, Sozialvers.; Erzieh. u. Unterr.; Gesundh.- u. Sozialw. (O-Q)	3 002	2 103	781	118
Kunst, Unterhaltung und Erholung; sonst. Dienstleistg.; Priv. Haushalte; Exterr. Org. (R-U)	382	253	118	11

1) ohne „Staatenlos“ bzw. „Personen mit ungeklärter Staatsangehörigkeit“ -

2) Klassifikation der Wirtschaftszweige, Ausgabe 2008 (WZ 2008) - 3) ohne Fälle „ohne Angabe“

**6. Sozialversicherungspflichtig Beschäftigte (Frauen) am Wohnort am 30.6.2010
nach Strukturmerkmalen und Lage des Arbeitsortes
6.6 Stadt Weimar**

Wohnort — Merkmal	Insgesamt	Davon mit Arbeitsort		
		innerhalb desselben Kreises	in einem anderen Kreis Thüringens	in einem anderen Bundesland
Stadt Weimar - Frauen	10 284	6 590	3 153	541
dar. Auszubildende	454	283	145	26

nach Altersgruppen

Alter von... bis unter ... Jahren				
unter 20	148	87	52	9
20 bis 30	2 025	1 152	704	169
30 bis 40	2 256	1 323	793	140
40 bis 65	5 824	4 007	1 597	220
65 und mehr	31	21	7	3

nach Staatsangehörigkeit

Deutsche Beschäftigte	10 141	6 502	3 112	527
Ausländische Beschäftigte ¹⁾	143	88	41	14
darunter aus EU-Ländern	62	36	20	6

nach Vollzeit-/Teilzeitbeschäftigung

Vollzeitbeschäftigte	7 231	4 489	2 304	438
Teilzeitbeschäftigte	3 045	2 096	846	103
mit weniger als 18 Wochenstunden	321	218	78	25
mit 18 Wochenstunden und mehr	2 724	1 878	768	78

nach zusammengefassten Wirtschaftsabschnitten ^{2) 3)}

Land- u. Forstwirtschaft, Fischerei (A)	36	.	.	3
Produzierendes Gewerbe (B-F)	899	.	.	72
Produzierendes Gewerbe ohne Baugewerbe (B-E)	743	376	309	58
Verarbeitendes Gewerbe (C)	667	341	271	55
Baugewerbe (F)	156	.	.	14
Dienstleistungsbereiche (G-U)	9 349	6 121	2 762	466
Handel, Verkehr, Gastgewerbe (G-I)	1 969	1 336	515	118
Information und Kommunikation (J)	192	78	76	38
Finanz- u. Versicherungsdienstleistg. (K)	280	123	129	28
Grundstücks- und Wohnungswesen (L)	96	70	18	8
Freiberufl., wissenschaftl., techn. Dienstleistg.; sonst. wirtschaftl. Dienstleistg. (M-N)	1 338	705	513	120
Öff. Verwaltung, Verteidigung, Sozialvers.; Erzieh. u. Unterr.; Gesundh.- u. Sozialw. (O-Q)	4 501	3 050	1 330	121
Kunst, Unterhaltung und Erholung; sonst. Dienstleistg.; Priv. Haushalte; Exterr. Org. (R-U)	973	759	181	33

1) ohne „Staatenlos“ bzw. „Personen mit ungeklärter Staatsangehörigkeit“ -

2) Klassifikation der Wirtschaftszweige, Ausgabe 2008 (WZ 2008) - 3) ohne Fälle „ohne Angabe“

**6. Sozialversicherungspflichtig Beschäftigte (Frauen) am Wohnort am 30.6.2010
nach Strukturmerkmalen und Lage des Arbeitsortes
6.7 Stadt Eisenach**

Wohnort — Merkmal	Insgesamt	Davon mit Arbeitsort		
		innerhalb desselben Kreises	in einem anderen Kreis Thüringens	in einem anderen Bundesland
Stadt Eisenach - Frauen	6 979	4 588	1 835	556
dar. Auszubildende	289	147	114	28

nach Altersgruppen

Alter von... bis unter ... Jahren				
unter 20	99	53	.	.
20 bis 30	1 356	750	431	175
30 bis 40	1 394	865	384	145
40 bis 65	4 112	2 906	982	224
65 und mehr	18	14	.	.

nach Staatsangehörigkeit

Deutsche Beschäftigte	6 895	4 541	1 807	547
Ausländische Beschäftigte ¹⁾	83	46	28	9
darunter aus EU-Ländern	28	.	8	.

nach Vollzeit-/Teilzeitbeschäftigung

Vollzeitbeschäftigte	5 012	3 132	1 439	441
Teilzeitbeschäftigte	1 966	1 455	396	115
mit weniger als 18 Wochenstunden	205	137	52	16
mit 18 Wochenstunden und mehr	1 761	1 318	344	99

nach zusammengefassten Wirtschaftsabschnitten ^{2) 3)}

Land- u. Forstwirtschaft, Fischerei (A)	22	7	.	.
Produzierendes Gewerbe (B-F)	1 374	772	551	51
Produzierendes Gewerbe ohne Baugewerbe (B-E)	1 298	727	530	41
Verarbeitendes Gewerbe (C)	1 265	713	514	38
Baugewerbe (F)	76	45	21	10
Dienstleistungsbereiche (G-U)	5 583	3 809	.	.
Handel, Verkehr, Gastgewerbe (G-I)	1 674	1 204	320	150
Information und Kommunikation (J)	77	35	26	16
Finanz- u. Versicherungsdienstleistg. (K)	158	97	41	20
Grundstücks- und Wohnungswesen (L)	67	57	.	.
Freiberufl., wissenschaftl., techn. Dienst- leistg.; sonst. wirtschaftl. Dienstleistg. (M-N)	859	506	250	103
Öff. Verwaltung, Verteidigung, Sozialvers.; Erzieh. u. Unterr.; Gesundh.- u. Sozialw. (O-Q)	2 341	1 647	547	147
Kunst, Unterhaltung und Erholung; sonst. Dienstleistg.; Priv. Haushalte; Exterr. Org. (R-U)	407	263	81	63

1) ohne „Staatenlos“ bzw. „Personen mit ungeklärter Staatsangehörigkeit“ -

2) Klassifikation der Wirtschaftszweige, Ausgabe 2008 (WZ 2008) - 3) ohne Fälle „ohne Angabe“

**6. Sozialversicherungspflichtig Beschäftigte (Frauen) am Wohnort am 30.6.2010
nach Strukturmerkmalen und Lage des Arbeitsortes
6.8 Landkreis Eichsfeld**

Wohnort — Merkmal	Insgesamt	Davon mit Arbeitsort		
		innerhalb desselben Kreises	in einem anderen Kreis Thüringens	in einem anderen Bundesland
Eichsfeld - Frauen	18 472	11 578	1 492	5 402
dar. Auszubildende	938	465	88	385

nach Altersgruppen

Alter von... bis unter ... Jahren				
unter 20	411	223	.	.
20 bis 30	3 917	1 692	367	1 858
30 bis 40	3 767	2 031	325	1 411
40 bis 65	10 358	7 617	761	1 980
65 und mehr	19	15	.	.

nach Staatsangehörigkeit

Deutsche Beschäftigte	18 411	11 538	1 485	5 388
Ausländische Beschäftigte ¹⁾	60	39	7	14
darunter aus EU-Ländern	20	14	.	.

nach Vollzeit-/Teilzeitbeschäftigung

Vollzeitbeschäftigte	11 316	6 753	937	3 626
Teilzeitbeschäftigte	7 151	4 822	555	1 774
mit weniger als 18 Wochenstunden	624	373	53	198
mit 18 Wochenstunden und mehr	6 527	4 449	502	1 576

nach zusammengefassten Wirtschaftsabschnitten ^{2) 3)}

Land- u. Forstwirtschaft, Fischerei (A)	214	169	6	39
Produzierendes Gewerbe (B-F)	3 571	2 796	161	614
Produzierendes Gewerbe ohne Baugewerbe (B-E)	3 091	2 408	132	551
Verarbeitendes Gewerbe (C)	3 012	2 356	121	535
Baugewerbe (F)	480	388	29	63
Dienstleistungsbereiche (G-U)	14 687	8 613	1 325	4 749
Handel, Verkehr, Gastgewerbe (G-I)	3 945	2 220	246	1 479
Information und Kommunikation (J)	95	21	8	66
Finanz- u. Versicherungsdienstleistg. (K)	478	291	63	124
Grundstücks- und Wohnungswesen (L)	112	83	4	25
Freiberufl., wissenschaftl., techn. Dienst- leistg.; sonst. wirtschaftl. Dienstleistg. (M-N)	1 595	657	187	751
Öff. Verwaltung, Verteidigung, Sozialvers.; Erzieh. u. Unterr.; Gesundh.- u. Sozialw. (O-Q)	7 431	4 665	677	2 089
Kunst, Unterhaltung und Erholung; sonst. Dienstleistg.; Priv. Haushalte; Exterr. Org. (R-U)	1 031	676	140	215

1) ohne „Staatenlos“ bzw. „Personen mit ungeklärter Staatsangehörigkeit“ -

2) Klassifikation der Wirtschaftszweige, Ausgabe 2008 (WZ 2008) - 3) ohne Fälle „ohne Angabe“

**6. Sozialversicherungspflichtig Beschäftigte (Frauen) am Wohnort am 30.6.2010
nach Strukturmerkmalen und Lage des Arbeitsortes
6.9 Landkreis Nordhausen**

Wohnort — Merkmal	Insgesamt	Davon mit Arbeitsort		
		innerhalb desselben Kreises	in einem anderen Kreis Thüringens	in einem anderen Bundesland
Nordhausen - Frauen	14 159	10 625	1 565	1 969
dar. Auszubildende	662	446	75	141

nach Altersgruppen

Alter von... bis unter ... Jahren				
unter 20	288	203	26	59
20 bis 30	2 438	1 569	281	588
30 bis 40	2 675	1 969	276	430
40 bis 65	8 743	6 872	982	889
65 und mehr	15	12	-	3

nach Staatsangehörigkeit

Deutsche Beschäftigte	14 087	10 569	1 560	1 958
Ausländische Beschäftigte ¹⁾	72	56	5	11
darunter aus EU-Ländern	41	36	.	.

nach Vollzeit-/Teilzeitbeschäftigung

Vollzeitbeschäftigte	9 335	6 798	1 060	1 477
Teilzeitbeschäftigte	4 822	3 826	504	492
mit weniger als 18 Wochenstunden	351	257	52	42
mit 18 Wochenstunden und mehr	4 471	3 569	452	450

nach zusammengefassten Wirtschaftsabschnitten ^{2) 3)}

Land- u. Forstwirtschaft, Fischerei (A)	177	166	5	6
Produzierendes Gewerbe (B-F)	1 827	1 277	285	265
Produzierendes Gewerbe ohne Baugewerbe (B-E)	1 481	985	253	243
Verarbeitendes Gewerbe (C)	1 350	891	231	228
Baugewerbe (F)	346	292	32	22
Dienstleistungsbereiche (G-U)	12 155	9 182	1 275	1 698
Handel, Verkehr, Gastgewerbe (G-I)	2 921	2 113	259	549
Information und Kommunikation (J)	85	39	15	31
Finanz- u. Versicherungsdienstleistg. (K)	355	292	27	36
Grundstücks- und Wohnungswesen (L)	96	88	4	4
Freiberufl., wissenschaftl., techn. Dienst- leistg.; sonst. wirtschaftl. Dienstleistg. (M-N)	1 086	691	184	211
Öff. Verwaltung, Verteidigung, Sozialvers.; Erzieh. u. Unterr.; Gesundh.- u. Sozialw. (O-Q)	6 840	5 318	704	818
Kunst, Unterhaltung und Erholung; sonst. Dienstleistg.; Priv. Haushalte; Exterr. Org. (R-U)	772	641	82	49

1) ohne „Staatenlos“ bzw. „Personen mit ungeklärter Staatsangehörigkeit“ -

2) Klassifikation der Wirtschaftszweige, Ausgabe 2008 (WZ 2008) - 3) ohne Fälle „ohne Angabe“

**6. Sozialversicherungspflichtig Beschäftigte (Frauen) am Wohnort am 30.6.2010
nach Strukturmerkmalen und Lage des Arbeitsortes
6.10 Landkreis Wartburgkreis**

Wohnort — Merkmal	Insgesamt	Davon mit Arbeitsort		
		innerhalb desselben Kreises	in einem anderen Kreis Thüringens	in einem anderen Bundesland
Wartburgkreis - Frauen	23 452	12 621	6 368	4 463
dar. Auszubildende	1 008	460	304	244

nach Altersgruppen

Alter von... bis unter ... Jahren				
unter 20	482	217	.	.
20 bis 30	4 398	1 797	1 238	1 363
30 bis 40	4 618	2 249	1 303	1 066
40 bis 65	13 935	8 345	3 684	1 906
65 und mehr	19	13	.	.

nach Staatsangehörigkeit

Deutsche Beschäftigte	23 355	12 555	6 354	4 446
Ausländische Beschäftigte ¹⁾	95	64	14	17
darunter aus EU-Ländern	44	31	9	4

nach Vollzeit-/Teilzeitbeschäftigung

Vollzeitbeschäftigte	16 080	8 369	4 399	3 312
Teilzeitbeschäftigte	7 362	4 247	1 966	1 149
mit weniger als 18 Wochenstunden	594	349	128	117
mit 18 Wochenstunden und mehr	6 768	3 898	1 838	1 032

nach zusammengefassten Wirtschaftsabschnitten ^{2) 3)}

Land- u. Forstwirtschaft, Fischerei (A)	403	355	32	16
Produzierendes Gewerbe (B-F)	5 430	3 433	1 195	802
Produzierendes Gewerbe ohne Baugewerbe (B-E)	5 031	3 153	1 138	740
Verarbeitendes Gewerbe (C)	4 704	2 930	1 094	680
Baugewerbe (F)	399	280	57	62
Dienstleistungsbereiche (G-U)	17 614	8 833	5 136	3 645
Handel, Verkehr, Gastgewerbe (G-I)	5 333	2 640	1 188	1 505
Information und Kommunikation (J)	151	41	59	51
Finanz- u. Versicherungsdienstleistg. (K)	638	255	244	139
Grundstücks- und Wohnungswesen (L)	126	56	51	19
Freiberufl., wissenschaftl., techn. Dienst- leistg.; sonst. wirtschaftl. Dienstleistg. (M-N)	2 270	795	959	516
Öff. Verwaltung, Verteidigung, Sozialvers.; Erzieh. u. Unterr.; Gesundh.- u. Sozialw. (O-Q)	8 202	4 588	2 336	1 278
Kunst, Unterhaltung und Erholung; sonst. Dienstleistg.; Priv. Haushalte; Exterr. Org. (R-U)	894	458	299	137

1) ohne „Staatenlos“ bzw. „Personen mit ungeklärter Staatsangehörigkeit“ -

2) Klassifikation der Wirtschaftszweige, Ausgabe 2008 (WZ 2008) - 3) ohne Fälle „ohne Angabe“

**6. Sozialversicherungspflichtig Beschäftigte (Frauen) am Wohnort am 30.6.2010
nach Strukturmerkmalen und Lage des Arbeitsortes
6.11 Landkreis Unstrut-Hainich-Kreis**

Wohnort — Merkmal	Insgesamt	Davon mit Arbeitsort		
		innerhalb desselben Kreises	in einem anderen Kreis Thüringens	in einem anderen Bundesland
Unstrut-Hainich-Kreis - Frauen	17 854	13 209	3 507	1 138
dar. Auszubildende	838	498	213	127

nach Altersgruppen

Alter von... bis unter ... Jahren				
unter 20	334	.	.	47
20 bis 30	3 160	1 903	809	448
30 bis 40	3 519	2 482	796	241
40 bis 65	10 824	8 617	1 805	402
65 und mehr	17	.	.	-

nach Staatsangehörigkeit

Deutsche Beschäftigte	17 797	13 161	3 502	1 134
Ausländische Beschäftigte ¹⁾	57	48	5	4
darunter aus EU-Ländern	24	21	.	.

nach Vollzeit-/Teilzeitbeschäftigung

Vollzeitbeschäftigte	11 821	8 394	2 549	878
Teilzeitbeschäftigte	6 029	4 813	956	260
mit weniger als 18 Wochenstunden	500	370	88	42
mit 18 Wochenstunden und mehr	5 529	4 443	868	218

nach zusammengefassten Wirtschaftsabschnitten ^{2) 3)}

Land- u. Forstwirtschaft, Fischerei (A)	399	349	39	11
Produzierendes Gewerbe (B-F)	2 912	2 053	716	143
Produzierendes Gewerbe ohne Baugewerbe (B-E)	2 568	1 760	678	130
Verarbeitendes Gewerbe (C)	2 424	1 669	634	121
Baugewerbe (F)	344	293	38	13
Dienstleistungsbereiche (G-U)	14 542	10 807	2 752	983
Handel, Verkehr, Gastgewerbe (G-I)	3 584	2 551	725	308
Information und Kommunikation (J)	157	67	67	23
Finanz- u. Versicherungsdienstleistg. (K)	479	367	76	36
Grundstücks- und Wohnungswesen (L)	103	81	16	6
Freiberufl., wissenschaftl., techn. Dienstleistg.; sonst. wirtschaftl. Dienstleistg. (M-N)	1 668	871	616	181
Öff. Verwaltung, Verteidigung, Sozialvers.; Erzieh. u. Unterr.; Gesundh.- u. Sozialw. (O-Q)	7 449	6 006	1 069	374
Kunst, Unterhaltung und Erholung; sonst. Dienstleistg.; Priv. Haushalte; Exterr. Org. (R-U)	1 102	864	183	55

1) ohne „Staatenlos“ bzw. „Personen mit ungeklärter Staatsangehörigkeit“ -

2) Klassifikation der Wirtschaftszweige, Ausgabe 2008 (WZ 2008) - 3) ohne Fälle „ohne Angabe“

**6. Sozialversicherungspflichtig Beschäftigte (Frauen) am Wohnort am 30.6.2010
nach Strukturmerkmalen und Lage des Arbeitsortes
6.12 Landkreis Kyffhäuserkreis**

Wohnort — Merkmal	Insgesamt	Davon mit Arbeitsort		
		innerhalb desselben Kreises	in einem anderen Kreis Thüringens	in einem anderen Bundesland
Kyffhäuserkreis - Frauen	12 272	8 001	2 845	1 426
dar. Auszubildende	623	283	224	116

nach Altersgruppen

Alter von... bis unter ... Jahren				
unter 20	267	129	97	41
20 bis 30	2 141	1 042	661	438
30 bis 40	2 290	1 404	604	282
40 bis 65	7 561	5 416	1 483	662
65 und mehr	13	10	-	3

nach Staatsangehörigkeit

Deutsche Beschäftigte	12 227	7 973	2 837	1 417
Ausländische Beschäftigte ¹⁾	45	28	8	9
darunter aus EU-Ländern	13	9	.	.

nach Vollzeit-/Teilzeitbeschäftigung

Vollzeitbeschäftigte	8 677	5 417	2 166	1 094
Teilzeitbeschäftigte	3 589	2 582	675	332
mit weniger als 18 Wochenstunden	303	245	38	20
mit 18 Wochenstunden und mehr	3 286	2 337	637	312

nach zusammengefassten Wirtschaftsabschnitten ^{2) 3)}

Land- u. Forstwirtschaft, Fischerei (A)	216	149	59	8
Produzierendes Gewerbe (B-F)	1 995	1 394	371	230
Produzierendes Gewerbe ohne Baugewerbe (B-E)	1 740	1 196	344	200
Verarbeitendes Gewerbe (C)	1 638	1 122	326	190
Baugewerbe (F)	255	198	27	30
Dienstleistungsbereiche (G-U)	10 061	6 458	2 415	1 188
Handel, Verkehr, Gastgewerbe (G-I)	2 540	1 658	543	339
Information und Kommunikation (J)	88	7	58	23
Finanz- u. Versicherungsdienstleistg. (K)	372	219	108	45
Grundstücks- und Wohnungswesen (L)	91	69	11	11
Freiberufl., wissenschaftl., techn. Dienst- leistg.; sonst. wirtschaftl. Dienstleistg. (M-N)	1 194	512	475	207
Öff. Verwaltung, Verteidigung, Sozialvers.; Erzieh. u. Unterr.; Gesundh.- u. Sozialw. (O-Q)	4 942	3 468	986	488
Kunst, Unterhaltung und Erholung; sonst. Dienstleistg.; Priv. Haushalte; Exterr. Org. (R-U)	834	525	234	75

1) ohne „Staatenlos“ bzw. „Personen mit ungeklärter Staatsangehörigkeit“ -

2) Klassifikation der Wirtschaftszweige, Ausgabe 2008 (WZ 2008) - 3) ohne Fälle „ohne Angabe“

**6. Sozialversicherungspflichtig Beschäftigte (Frauen) am Wohnort am 30.6.2010
nach Strukturmerkmalen und Lage des Arbeitsortes
6.13 Landkreis Schmalkalden-Meiningen**

Wohnort — Merkmal	Insgesamt	Davon mit Arbeitsort		
		innerhalb desselben Kreises	in einem anderen Kreis Thüringens	in einem anderen Bundesland
Schmalkalden-Meiningen - Frauen	23 335	15 760	5 058	2 517
dar. Auszubildende	986	565	274	147

nach Altersgruppen

Alter von... bis unter ... Jahren				
unter 20	444	273	.	.
20 bis 30	4 194	2 303	1 053	838
30 bis 40	4 355	2 751	1 006	598
40 bis 65	14 300	10 394	2 882	1 024
65 und mehr	42	39	.	.

nach Staatsangehörigkeit

Deutsche Beschäftigte	23 232	15 685	5 040	2 507
Ausländische Beschäftigte ¹⁾	100	74	16	10
darunter aus EU-Ländern	40	34	.	.

nach Vollzeit-/Teilzeitbeschäftigung

Vollzeitbeschäftigte	16 442	10 713	3 764	1 965
Teilzeitbeschäftigte	6 880	5 041	1 288	551
mit weniger als 18 Wochenstunden	553	394	97	62
mit 18 Wochenstunden und mehr	6 327	4 647	1 191	489

nach zusammengefassten Wirtschaftsabschnitten ^{2) 3)}

Land- u. Forstwirtschaft, Fischerei (A)	266	215	43	8
Produzierendes Gewerbe (B-F)	5 423	4 142	865	416
Produzierendes Gewerbe ohne Baugewerbe (B-E)	4 976	3 787	816	373
Verarbeitendes Gewerbe (C)	4 674	3 621	690	363
Baugewerbe (F)	447	355	49	43
Dienstleistungsbereiche (G-U)	17 640	11 397	4 150	2 093
Handel, Verkehr, Gastgewerbe (G-I)	4 545	2 956	958	631
Information und Kommunikation (J)	175	46	85	44
Finanz- u. Versicherungsdienstleistg. (K)	669	367	211	91
Grundstücks- und Wohnungswesen (L)	82	60	17	5
Freiberufl., wissenschaftl., techn. Dienstleistg.; sonst. wirtschaftl. Dienstleistg. (M-N)	2 263	1 217	675	371
Öff. Verwaltung, Verteidigung, Sozialvers.; Erzieh. u. Unterr.; Gesundh.- u. Sozialw. (O-Q)	8 600	5 845	1 942	813
Kunst, Unterhaltung und Erholung; sonst. Dienstleistg.; Priv. Haushalte; Exterr. Org. (R-U)	1 306	906	262	138

1) ohne „Staatenlos“ bzw. „Personen mit ungeklärter Staatsangehörigkeit“ -

2) Klassifikation der Wirtschaftszweige, Ausgabe 2008 (WZ 2008) - 3) ohne Fälle „ohne Angabe“

**6. Sozialversicherungspflichtig Beschäftigte (Frauen) am Wohnort am 30.6.2010
nach Strukturmerkmalen und Lage des Arbeitsortes
6.14 Landkreis Gotha**

Wohnort — Merkmal	Insgesamt	Davon mit Arbeitsort		
		innerhalb desselben Kreises	in einem anderen Kreis Thüringens	in einem anderen Bundesland
Gotha - Frauen	24 260	16 983	6 214	1 063
dar. Auszubildende	968	568	321	79

nach Altersgruppen

Alter von... bis unter ... Jahren				
unter 20	458	284	.	.
20 bis 30	4 174	2 498	1 337	339
30 bis 40	4 575	2 993	1 351	231
40 bis 65	15 021	11 184	3 373	464
65 und mehr	32	24	.	.

nach Staatsangehörigkeit

Deutsche Beschäftigte	24 120	16 883	6 182	1 055
Ausländische Beschäftigte ¹⁾	136	98	31	7
darunter aus EU-Ländern	57	40	.	.

nach Vollzeit-/Teilzeitbeschäftigung

Vollzeitbeschäftigte	17 288	11 796	4 645	847
Teilzeitbeschäftigte	6 970	5 187	1 567	216
mit weniger als 18 Wochenstunden	522	358	135	29
mit 18 Wochenstunden und mehr	6 448	4 829	1 432	187

nach zusammengefassten Wirtschaftsabschnitten ^{2) 3)}

Land- u. Forstwirtschaft, Fischerei (A)	401	350	44	7
Produzierendes Gewerbe (B-F)	4 692	3 671	885	136
Produzierendes Gewerbe ohne Baugewerbe (B-E)	4 255	3 304	826	125
Verarbeitendes Gewerbe (C)	3 959	3 126	724	109
Baugewerbe (F)	437	367	59	11
Dienstleistungsbereiche (G-U)	19 167	12 962	5 285	920
Handel, Verkehr, Gastgewerbe (G-I)	5 781	4 162	1 302	317
Information und Kommunikation (J)	524	279	207	38
Finanz- u. Versicherungsdienstleistg. (K)	658	363	251	44
Grundstücks- und Wohnungswesen (L)	185	124	47	14
Freiberufl., wissenschaftl., techn. Dienst- leistg.; sonst. wirtschaftl. Dienstleistg. (M-N)	2 718	1 309	1 140	269
Öff. Verwaltung, Verteidigung, Sozialvers.; Erzieh. u. Unterr.; Gesundh.- u. Sozialw. (O-Q)	8 229	6 070	1 950	209
Kunst, Unterhaltung und Erholung; sonst. Dienstleistg.; Priv. Haushalte; Exterr. Org. (R-U)	1 072	655	388	29

1) ohne „Staatenlos“ bzw. „Personen mit ungeklärter Staatsangehörigkeit“ -

2) Klassifikation der Wirtschaftszweige, Ausgabe 2008 (WZ 2008) - 3) ohne Fälle „ohne Angabe“

**6. Sozialversicherungspflichtig Beschäftigte (Frauen) am Wohnort am 30.6.2010
nach Strukturmerkmalen und Lage des Arbeitsortes
6.15 Landkreis Sömmerda**

Wohnort — Merkmal	Insgesamt	Davon mit Arbeitsort		
		innerhalb desselben Kreises	in einem anderen Kreis Thüringens	in einem anderen Bundesland
Sömmerda - Frauen	12 860	6 559	5 680	621
dar. Auszubildende	567	224	276	67

nach Altersgruppen

Alter von... bis unter ... Jahren				
unter 20	244	96	129	19
20 bis 30	2 220	914	1 107	199
30 bis 40	2 519	1 126	1 253	140
40 bis 65	7 865	4 417	3 185	263
65 und mehr	12	6	6	-

nach Staatsangehörigkeit

Deutsche Beschäftigte	12 810	6 526	5 670	614
Ausländische Beschäftigte ¹⁾	50	33	10	7
darunter aus EU-Ländern	20	15	.	.

nach Vollzeit-/Teilzeitbeschäftigung

Vollzeitbeschäftigte	9 202	4 663	4 044	495
Teilzeitbeschäftigte	3 651	1 891	1 635	125
mit weniger als 18 Wochenstunden	300	181	103	16
mit 18 Wochenstunden und mehr	3 351	1 710	1 532	109

nach zusammengefassten Wirtschaftsabschnitten ^{2) 3)}

Land- u. Forstwirtschaft, Fischerei (A)	332	273	.	.
Produzierendes Gewerbe (B-F)	2 170	1 480	.	.
Produzierendes Gewerbe ohne Baugewerbe (B-E)	1 913	1 312	541	60
Verarbeitendes Gewerbe (C)	1 796	1 264	474	58
Baugewerbe (F)	257	168	.	.
Dienstleistungsbereiche (G-U)	10 358	4 806	5 004	548
Handel, Verkehr, Gastgewerbe (G-I)	2 920	1 415	1 345	160
Information und Kommunikation (J)	243	74	154	15
Finanz- u. Versicherungsdienstleistg. (K)	422	103	297	22
Grundstücks- und Wohnungswesen (L)	99	36	55	8
Freiberufl., wissenschaftl., techn. Dienstleistg.; sonst. wirtschaftl. Dienstleistg. (M-N)	1 468	402	887	179
Öff. Verwaltung, Verteidigung, Sozialvers.; Erzieh. u. Unterr.; Gesundh.- u. Sozialw. (O-Q)	4 292	2 343	1 817	132
Kunst, Unterhaltung und Erholung; sonst. Dienstleistg.; Priv. Haushalte; Exterr. Org. (R-U)	914	433	449	32

1) ohne „Staatenlos“ bzw. „Personen mit ungeklärter Staatsangehörigkeit“ -

2) Klassifikation der Wirtschaftszweige, Ausgabe 2008 (WZ 2008) - 3) ohne Fälle „ohne Angabe“

**6. Sozialversicherungspflichtig Beschäftigte (Frauen) am Wohnort am 30.6.2010
nach Strukturmerkmalen und Lage des Arbeitsortes
6.16 Landkreis Hildburghausen**

Wohnort — Merkmal	Insgesamt	Davon mit Arbeitsort		
		innerhalb desselben Kreises	in einem anderen Kreis Thüringens	in einem anderen Bundesland
Hildburghausen - Frauen	13 160	7 407	2 695	3 058
dar. Auszubildende	531	228	162	141

nach Altersgruppen

Alter von... bis unter ... Jahren				
unter 20	249	127	70	52
20 bis 30	2 493	1 062	557	874
30 bis 40	2 581	1 252	530	799
40 bis 65	7 818	4 950	1 535	1 333
65 und mehr	19	16	3	-

nach Staatsangehörigkeit

Deutsche Beschäftigte	13 112	7 378	2 687	3 047
Ausländische Beschäftigte ¹⁾	48	29	8	11
darunter aus EU-Ländern	24	13	.	.

nach Vollzeit-/Teilzeitbeschäftigung

Vollzeitbeschäftigte	8 737	4 589	1 983	2 165
Teilzeitbeschäftigte	4 420	2 815	712	893
mit weniger als 18 Wochenstunden	253	137	50	66
mit 18 Wochenstunden und mehr	4 167	2 678	662	827

nach zusammengefassten Wirtschaftsabschnitten ^{2) 3)}

Land- u. Forstwirtschaft, Fischerei (A)	287	267	17	3
Produzierendes Gewerbe (B-F)	3 146	1 829	383	934
Produzierendes Gewerbe ohne Baugewerbe (B-E)	2 944	1 676	357	911
Verarbeitendes Gewerbe (C)	2 826	1 596	332	898
Baugewerbe (F)	202	153	26	23
Dienstleistungsbereiche (G-U)	9 724	5 308	2 295	2 121
Handel, Verkehr, Gastgewerbe (G-I)	2 568	1 339	469	760
Information und Kommunikation (J)	95	26	43	26
Finanz- u. Versicherungsdienstleistg. (K)	436	136	106	194
Grundstücks- und Wohnungswesen (L)	35	22	9	4
Freiberufl., wissenschaftl., techn. Dienst- leistg.; sonst. wirtschaftl. Dienstleistg. (M-N)	1 253	453	473	327
Öff. Verwaltung, Verteidigung, Sozialvers.; Erzieh. u. Unterr.; Gesundh.- u. Sozialw. (O-Q)	4 920	3 109	1 073	738
Kunst, Unterhaltung und Erholung; sonst. Dienstleistg.; Priv. Haushalte; Exterr. Org. (R-U)	417	223	122	72

1) ohne „Staatenlos“ bzw. „Personen mit ungeklärter Staatsangehörigkeit“ -

2) Klassifikation der Wirtschaftszweige, Ausgabe 2008 (WZ 2008) - 3) ohne Fälle „ohne Angabe“

**6. Sozialversicherungspflichtig Beschäftigte (Frauen) am Wohnort am 30.6.2010
nach Strukturmerkmalen und Lage des Arbeitsortes
6.17 Landkreis Ilm-Kreis**

Wohnort — Merkmal	Insgesamt	Davon mit Arbeitsort		
		innerhalb desselben Kreises	in einem anderen Kreis Thüringens	in einem anderen Bundesland
Ilm-Kreis - Frauen	18 459	12 411	5 191	857
dar. Auszubildende	712	412	241	59

nach Altersgruppen

Alter von... bis unter ... Jahren				
unter 20	292	168	.	.
20 bis 30	3 142	1 792	1 048	302
30 bis 40	3 469	2 119	1 178	172
40 bis 65	11 536	8 320	2 856	360
65 und mehr	20	12	.	.

nach Staatsangehörigkeit

Deutsche Beschäftigte	18 339	12 320	5 169	850
Ausländische Beschäftigte ¹⁾	120	91	22	7
darunter aus EU-Ländern	46	37	.	.

nach Vollzeit-/Teilzeitbeschäftigung

Vollzeitbeschäftigte	13 122	8 572	3 843	707
Teilzeitbeschäftigte	5 326	3 832	1 345	149
mit weniger als 18 Wochenstunden	464	324	113	27
mit 18 Wochenstunden und mehr	4 862	3 508	1 232	122

nach zusammengefassten Wirtschaftsabschnitten ^{2) 3)}

Land- u. Forstwirtschaft, Fischerei (A)	216	154	58	4
Produzierendes Gewerbe (B-F)	3 712	2 929	676	107
Produzierendes Gewerbe ohne Baugewerbe (B-E)	3 401	2 682	624	95
Verarbeitendes Gewerbe (C)	3 255	2 580	584	91
Baugewerbe (F)	311	247	52	12
Dienstleistungsbereiche (G-U)	14 530	9 328	4 456	746
Handel, Verkehr, Gastgewerbe (G-I)	4 051	2 756	1 050	245
Information und Kommunikation (J)	389	163	187	39
Finanz- u. Versicherungsdienstleistg. (K)	526	293	195	38
Grundstücks- und Wohnungswesen (L)	145	100	33	12
Freiberufl., wissenschaftl., techn. Dienstleistg.; sonst. wirtschaftl. Dienstleistg. (M-N)	1 916	760	980	176
Öff. Verwaltung, Verteidigung, Sozialvers.; Erzieh. u. Unterr.; Gesundh.- u. Sozialw. (O-Q)	6 641	4 772	1 660	209
Kunst, Unterhaltung und Erholung; sonst. Dienstleistg.; Priv. Haushalte; Exterr. Org. (R-U)	862	484	351	27

1) ohne „Staatenlos“ bzw. „Personen mit ungeklärter Staatsangehörigkeit“ -

2) Klassifikation der Wirtschaftszweige, Ausgabe 2008 (WZ 2008) - 3) ohne Fälle „ohne Angabe“

**6. Sozialversicherungspflichtig Beschäftigte (Frauen) am Wohnort am 30.6.2010
nach Strukturmerkmalen und Lage des Arbeitsortes
6.18 Landkreis Weimarer Land**

Wohnort — Merkmal	Insgesamt	Davon mit Arbeitsort		
		innerhalb desselben Kreises	in einem anderen Kreis Thüringens	in einem anderen Bundesland
Weimarer Land - Frauen	15 832	7 356	7 659	817
dar. Auszubildende	612	218	349	45

nach Altersgruppen

Alter von... bis unter ... Jahren				
unter 20	290	92	174	24
20 bis 30	2 615	1 015	1 395	205
30 bis 40	3 149	1 266	1 704	179
40 bis 65	9 762	4 978	4 378	406
65 und mehr	16	5	8	3

nach Staatsangehörigkeit

Deutsche Beschäftigte	15 745	7 307	7 630	808
Ausländische Beschäftigte ¹⁾	86	48	29	9
darunter aus EU-Ländern	44	20	19	5

nach Vollzeit-/Teilzeitbeschäftigung

Vollzeitbeschäftigte	11 172	5 180	5 374	618
Teilzeitbeschäftigte	4 649	2 174	2 276	199
mit weniger als 18 Wochenstunden	342	139	169	34
mit 18 Wochenstunden und mehr	4 307	2 035	2 107	165

nach zusammengefassten Wirtschaftsabschnitten ^{2) 3)}

Land- u. Forstwirtschaft, Fischerei (A)	233	197	31	5
Produzierendes Gewerbe (B-F)	2 158	1 330	732	96
Produzierendes Gewerbe ohne Baugewerbe (B-E)	1 762	1 031	652	79
Verarbeitendes Gewerbe (C)	1 648	983	591	74
Baugewerbe (F)	396	299	80	17
Dienstleistungsbereiche (G-U)	13 441	5 829	6 896	716
Handel, Verkehr, Gastgewerbe (G-I)	3 580	1 673	1 726	181
Information und Kommunikation (J)	214	3	178	33
Finanz- u. Versicherungsdienstleistg. (K)	393	68	279	46
Grundstücks- und Wohnungswesen (L)	159	61	87	11
Freiberufl., wissenschaftl., techn. Dienstleistg.; sonst. wirtschaftl. Dienstleistg. (M-N)	1 673	358	1 131	184
Öff. Verwaltung, Verteidigung, Sozialvers.; Erzieh. u. Unterr.; Gesundh.- u. Sozialw. (O-Q)	6 579	3 365	2 980	234
Kunst, Unterhaltung und Erholung; sonst. Dienstleistg.; Priv. Haushalte; Exterr. Org. (R-U)	843	301	515	27

1) ohne „Staatenlos“ bzw. „Personen mit ungeklärter Staatsangehörigkeit“ -

2) Klassifikation der Wirtschaftszweige, Ausgabe 2008 (WZ 2008) - 3) ohne Fälle „ohne Angabe“

**6. Sozialversicherungspflichtig Beschäftigte (Frauen) am Wohnort am 30.6.2010
nach Strukturmerkmalen und Lage des Arbeitsortes
6.19 Landkreis Sonneberg**

Wohnort — Merkmal	Insgesamt	Davon mit Arbeitsort		
		innerhalb desselben Kreises	in einem anderen Kreis Thüringens	in einem anderen Bundesland
Sonneberg - Frauen	10 913	7 109	717	3 087
dar. Auszubildende	391	226	50	115

nach Altersgruppen

Alter von... bis unter ... Jahren				
unter 20	197	.	23	.
20 bis 30	1 856	1 038	174	644
30 bis 40	2 170	1 252	129	789
40 bis 65	6 674	4 673	391	1 610
65 und mehr	16	.	-	.

nach Staatsangehörigkeit

Deutsche Beschäftigte	10 852	7 061	713	3 078
Ausländische Beschäftigte ¹⁾	59	48	3	8
darunter aus EU-Ländern	23	20	.	.

nach Vollzeit-/Teilzeitbeschäftigung

Vollzeitbeschäftigte	8 127	5 206	516	2 405
Teilzeitbeschäftigte	2 785	1 902	201	682
mit weniger als 18 Wochenstunden	205	140	18	47
mit 18 Wochenstunden und mehr	2 580	1 762	183	635

nach zusammengefassten Wirtschaftsabschnitten ^{2) 3)}

Land- u. Forstwirtschaft, Fischerei (A)	88	72	.	.
Produzierendes Gewerbe (B-F)	3 503	2 173	133	1 197
Produzierendes Gewerbe ohne Baugewerbe (B-E)	3 272	1 981	120	1 171
Verarbeitendes Gewerbe (C)	3 186	1 917	109	1 160
Baugewerbe (F)	231	192	13	26
Dienstleistungsbereiche (G-U)	7 321	4 864	.	.
Handel, Verkehr, Gastgewerbe (G-I)	2 191	1 389	117	685
Information und Kommunikation (J)	59	12	10	37
Finanz- u. Versicherungsdienstleistg. (K)	448	229	29	190
Grundstücks- und Wohnungswesen (L)	42	33	.	.
Freiberufl., wissenschaftl., techn. Dienst- leistg.; sonst. wirtschaftl. Dienstleistg. (M-N)	1 094	603	143	348
Öff. Verwaltung, Verteidigung, Sozialvers.; Erzieh. u. Unterr.; Gesundh.- u. Sozialw. (O-Q)	3 167	2 365	238	564
Kunst, Unterhaltung und Erholung; sonst. Dienstleistg.; Priv. Haushalte; Exterr. Org. (R-U)	320	233	33	54

1) ohne „Staatenlos“ bzw. „Personen mit ungeklärter Staatsangehörigkeit“ -

2) Klassifikation der Wirtschaftszweige, Ausgabe 2008 (WZ 2008) - 3) ohne Fälle „ohne Angabe“

**6. Sozialversicherungspflichtig Beschäftigte (Frauen) am Wohnort am 30.6.2010
nach Strukturmerkmalen und Lage des Arbeitsortes
6.20 Landkreis Saalfeld-Rudolstadt**

Wohnort — Merkmal	Insgesamt	Davon mit Arbeitsort		
		innerhalb desselben Kreises	in einem anderen Kreis Thüringens	in einem anderen Bundesland
Saalfeld-Rudolstadt - Frauen	19 865	15 071	3 631	1 163
dar. Auszubildende	895	527	279	89

nach Altersgruppen

Alter von... bis unter ... Jahren				
unter 20	309	194	.	.
20 bis 30	3 459	2 246	881	332
30 bis 40	3 691	2 754	706	231
40 bis 65	12 382	9 858	1 960	564
65 und mehr	24	19	.	.

nach Staatsangehörigkeit

Deutsche Beschäftigte	19 765	14 984	3 621	1 160
Ausländische Beschäftigte ¹⁾	97	85	9	3
darunter aus EU-Ländern	44	38	3	3

nach Vollzeit-/Teilzeitbeschäftigung

Vollzeitbeschäftigte	14 160	10 488	2 721	951
Teilzeitbeschäftigte	5 688	4 567	909	212
mit weniger als 18 Wochenstunden	448	333	80	35
mit 18 Wochenstunden und mehr	5 240	4 234	829	177

nach zusammengefassten Wirtschaftsabschnitten ^{2) 3)}

Land- u. Forstwirtschaft, Fischerei (A)	277	235	38	4
Produzierendes Gewerbe (B-F)	4 290	3 115	839	336
Produzierendes Gewerbe ohne Baugewerbe (B-E)	3 937	2 815	805	317
Verarbeitendes Gewerbe (C)	3 705	2 641	760	304
Baugewerbe (F)	353	300	34	19
Dienstleistungsbereiche (G-U)	15 298	11 721	2 754	823
Handel, Verkehr, Gastgewerbe (G-I)	4 210	3 227	705	278
Information und Kommunikation (J)	158	70	57	31
Finanz- u. Versicherungsdienstleistg. (K)	552	422	96	34
Grundstücks- und Wohnungswesen (L)	118	101	13	4
Freiberufl., wissenschaftl., techn. Dienst- leistg.; sonst. wirtschaftl. Dienstleistg. (M-N)	1 830	1 071	547	212
Öff. Verwaltung, Verteidigung, Sozialvers.; Erzieh. u. Unterr.; Gesundh.- u. Sozialw. (O-Q)	7 460	6 090	1 134	236
Kunst, Unterhaltung und Erholung; sonst. Dienstleistg.; Priv. Haushalte; Exterr. Org. (R-U)	970	740	202	28

1) ohne „Staatenlos“ bzw. „Personen mit ungeklärter Staatsangehörigkeit“ -

2) Klassifikation der Wirtschaftszweige, Ausgabe 2008 (WZ 2008) - 3) ohne Fälle „ohne Angabe“

**6. Sozialversicherungspflichtig Beschäftigte (Frauen) am Wohnort am 30.6.2010
nach Strukturmerkmalen und Lage des Arbeitsortes
6.21 Landkreis Saale-Holzland-Kreis**

Wohnort — Merkmal	Insgesamt	Davon mit Arbeitsort		
		innerhalb desselben Kreises	in einem anderen Kreis Thüringens	in einem anderen Bundesland
Saale-Holzland-Kreis - Frauen	16 155	8 093	7 182	880
dar. Auszubildende	637	197	385	55

nach Altersgruppen

Alter von... bis unter ... Jahren				
unter 20	270	.	147	.
20 bis 30	2 660	1 009	1 389	262
30 bis 40	3 122	1 334	1 589	199
40 bis 65	10 079	5 636	4 050	393
65 und mehr	24	.	7	.

nach Staatsangehörigkeit

Deutsche Beschäftigte	16 087	8 046	7 166	875
Ausländische Beschäftigte ¹⁾	68	47	16	5
darunter aus EU-Ländern	31	23	.	.

nach Vollzeit-/Teilzeitbeschäftigung

Vollzeitbeschäftigte	11 210	5 429	5 109	672
Teilzeitbeschäftigte	4 937	2 663	2 066	208
mit weniger als 18 Wochenstunden	409	224	161	24
mit 18 Wochenstunden und mehr	4 528	2 439	1 905	184

nach zusammengefassten Wirtschaftsabschnitten ^{2) 3)}

Land- u. Forstwirtschaft, Fischerei (A)	363	335	17	11
Produzierendes Gewerbe (B-F)	2 873	1 787	979	107
Produzierendes Gewerbe ohne Baugewerbe (B-E)	2 555	1 562	902	91
Verarbeitendes Gewerbe (C)	2 371	1 478	810	83
Baugewerbe (F)	318	225	77	16
Dienstleistungsbereiche (G-U)	12 915	5 971	6 182	762
Handel, Verkehr, Gastgewerbe (G-I)	3 377	1 860	1 274	243
Information und Kommunikation (J)	162	34	102	26
Finanz- u. Versicherungsdienstleistg. (K)	412	120	247	45
Grundstücks- und Wohnungswesen (L)	97	34	55	8
Freiberufl., wissenschaftl., techn. Dienst- leistg.; sonst. wirtschaftl. Dienstleistg. (M-N)	1 672	509	993	170
Öff. Verwaltung, Verteidigung, Sozialvers.; Erzieh. u. Unterr.; Gesundh.- u. Sozialw. (O-Q)	6 392	3 056	3 114	222
Kunst, Unterhaltung und Erholung; sonst. Dienstleistg.; Priv. Haushalte; Exterr. Org. (R-U)	803	358	397	48

1) ohne „Staatenlos“ bzw. „Personen mit ungeklärter Staatsangehörigkeit“ -

2) Klassifikation der Wirtschaftszweige, Ausgabe 2008 (WZ 2008) - 3) ohne Fälle „ohne Angabe“

**6. Sozialversicherungspflichtig Beschäftigte (Frauen) am Wohnort am 30.6.2010
nach Strukturmerkmalen und Lage des Arbeitsortes
6.22 Landkreis Saale-Orla-Kreis**

Wohnort — Merkmal	Insgesamt	Davon mit Arbeitsort		
		innerhalb desselben Kreises	in einem anderen Kreis Thüringens	in einem anderen Bundesland
Saale-Orla-Kreis - Frauen	15 603	11 009	2 565	2 029
dar. Auszubildende	697	361	221	115

nach Altersgruppen

Alter von... bis unter ... Jahren				
unter 20	305	157	98	50
20 bis 30	2 673	1 410	711	552
30 bis 40	2 938	1 878	584	476
40 bis 65	9 661	7 542	1 168	951
65 und mehr	26	22	4	-

nach Staatsangehörigkeit

Deutsche Beschäftigte	15 545	10 965	2 555	2 025
Ausländische Beschäftigte ¹⁾	57	44	9	4
darunter aus EU-Ländern	16	12	.	.

nach Vollzeit-/Teilzeitbeschäftigung

Vollzeitbeschäftigte	10 654	7 145	1 966	1 543
Teilzeitbeschäftigte	4 944	3 860	598	486
mit weniger als 18 Wochenstunden	345	255	56	34
mit 18 Wochenstunden und mehr	4 599	3 605	542	452

nach zusammengefassten Wirtschaftsabschnitten ^{2) 3)}

Land- u. Forstwirtschaft, Fischerei (A)	551	499	42	10
Produzierendes Gewerbe (B-F)	3 923	3 102	378	443
Produzierendes Gewerbe ohne Baugewerbe (B-E)	3 645	2 874	347	424
Verarbeitendes Gewerbe (C)	3 512	2 776	322	414
Baugewerbe (F)	278	228	31	19
Dienstleistungsbereiche (G-U)	11 129	7 408	2 145	1 576
Handel, Verkehr, Gastgewerbe (G-I)	3 214	2 049	561	604
Information und Kommunikation (J)	105	18	56	31
Finanz- u. Versicherungsdienstleistg. (K)	498	292	112	94
Grundstücks- und Wohnungswesen (L)	64	50	10	4
Freiberufl., wissenschaftl., techn. Dienstleistg.; sonst. wirtschaftl. Dienstleistg. (M-N)	1 526	807	445	274
Öff. Verwaltung, Verteidigung, Sozialvers.; Erzieh. u. Unterr.; Gesundh.- u. Sozialw. (O-Q)	5 125	3 808	803	514
Kunst, Unterhaltung und Erholung; sonst. Dienstleistg.; Priv. Haushalte; Exterr. Org. (R-U)	597	384	158	55

1) ohne „Staatenlos“ bzw. „Personen mit ungeklärter Staatsangehörigkeit“ -

2) Klassifikation der Wirtschaftszweige, Ausgabe 2008 (WZ 2008) - 3) ohne Fälle „ohne Angabe“

6. Sozialversicherungspflichtig Beschäftigte (Frauen) am Wohnort am 30.6.2010
nach Strukturmerkmalen und Lage des Arbeitsortes
6.23 Landkreis Greiz

Wohnort — Merkmal	Insgesamt	Davon mit Arbeitsort		
		innerhalb desselben Kreises	in einem anderen Kreis Thüringens	in einem anderen Bundesland
Greiz - Frauen	18 107	9 679	6 006	2 422
dar. Auszubildende	637	231	280	126

nach Altersgruppen

Alter von... bis unter ... Jahren				
unter 20	264	108	.	.
20 bis 30	2 838	1 156	1 049	633
30 bis 40	3 315	1 579	1 239	497
40 bis 65	11 666	6 818	3 608	1 240
65 und mehr	24	18	.	.

nach Staatsangehörigkeit

Deutsche Beschäftigte	18 043	9 633	5 994	2 416
Ausländische Beschäftigte ¹⁾	63	45	12	6
darunter aus EU-Ländern	32	23	6	3

nach Vollzeit-/Teilzeitbeschäftigung

Vollzeitbeschäftigte	12 242	6 209	4 232	1 801
Teilzeitbeschäftigte	5 860	3 467	1 772	621
mit weniger als 18 Wochenstunden	447	268	112	67
mit 18 Wochenstunden und mehr	5 413	3 199	1 660	554

nach zusammengefassten Wirtschaftsabschnitten ^{2) 3)}

Land- u. Forstwirtschaft, Fischerei (A)	381	297	49	35
Produzierendes Gewerbe (B-F)	3 432	2 146	822	464
Produzierendes Gewerbe ohne Baugewerbe (B-E)	3 024	1 832	749	443
Verarbeitendes Gewerbe (C)	2 789	1 738	657	394
Baugewerbe (F)	408	314	73	21
Dienstleistungsbereiche (G-U)	14 292	7 235	5 134	1 923
Handel, Verkehr, Gastgewerbe (G-I)	4 114	2 203	1 292	619
Information und Kommunikation (J)	159	34	89	36
Finanz- u. Versicherungsdienstleistg. (K)	547	167	281	99
Grundstücks- und Wohnungswesen (L)	168	53	81	34
Freiberufl., wissenschaftl., techn. Dienst- leistg.; sonst. wirtschaftl. Dienstleistg. (M-N)	1 744	548	828	368
Öff. Verwaltung, Verteidigung, Sozialvers.; Erzieh. u. Unterr.; Gesundh.- u. Sozialw. (O-Q)	6 906	3 906	2 327	673
Kunst, Unterhaltung und Erholung; sonst. Dienstleistg.; Priv. Haushalte; Exterr. Org. (R-U)	654	324	236	94

1) ohne „Staatenlos“ bzw. „Personen mit ungeklärter Staatsangehörigkeit“ -

2) Klassifikation der Wirtschaftszweige, Ausgabe 2008 (WZ 2008) - 3) ohne Fälle „ohne Angabe“

**6. Sozialversicherungspflichtig Beschäftigte (Frauen) am Wohnort am 30.6.2010
nach Strukturmerkmalen und Lage des Arbeitsortes
6.24 Landkreis Altenburger Land**

Wohnort — Merkmal	Insgesamt	Davon mit Arbeitsort		
		innerhalb desselben Kreises	in einem anderen Kreis Thüringens	in einem anderen Bundesland
Altenburger Land - Frauen	15 290	10 652	1 333	3 305
dar. Auszubildende	720	462	109	149

nach Altersgruppen

Alter von... bis unter ... Jahren				
unter 20	292	185	48	59
20 bis 30	2 541	1 449	275	817
30 bis 40	2 761	1 759	238	764
40 bis 65	9 676	7 244	772	1 660
65 und mehr	20	15	-	5

nach Staatsangehörigkeit

Deutsche Beschäftigte	15 247	10 626	1 329	3 292
Ausländische Beschäftigte ¹⁾	42	25	4	13
darunter aus EU-Ländern	9	.	-	.

nach Vollzeit-/Teilzeitbeschäftigung

Vollzeitbeschäftigte	9 986	6 702	917	2 367
Teilzeitbeschäftigte	5 292	3 941	414	937
mit weniger als 18 Wochenstunden	382	278	35	69
mit 18 Wochenstunden und mehr	4 910	3 663	379	868

nach zusammengefassten Wirtschaftsabschnitten ^{2) 3)}

Land- u. Forstwirtschaft, Fischerei (A)	237	207	9	21
Produzierendes Gewerbe (B-F)	2 652	1 962	127	563
Produzierendes Gewerbe ohne Baugewerbe (B-E)	2 389	1 759	103	527
Verarbeitendes Gewerbe (C)	2 139	1 636	97	406
Baugewerbe (F)	263	203	24	36
Dienstleistungsbereiche (G-U)	12 401	8 483	1 197	2 721
Handel, Verkehr, Gastgewerbe (G-I)	3 297	2 212	229	856
Information und Kommunikation (J)	169	82	22	65
Finanz- u. Versicherungsdienstleistg. (K)	502	323	46	133
Grundstücks- und Wohnungswesen (L)	149	103	9	37
Freiberufl., wissenschaftl., techn. Dienstleistg.; sonst. wirtschaftl. Dienstleistg. (M-N)	1 554	780	206	568
Öff. Verwaltung, Verteidigung, Sozialvers.; Erzieh. u. Unterr.; Gesundh.- u. Sozialw. (O-Q)	5 946	4 441	590	915
Kunst, Unterhaltung und Erholung; sonst. Dienstleistg.; Priv. Haushalte; Exterr. Org. (R-U)	784	542	95	147

1) ohne „Staatenlos“ bzw. „Personen mit ungeklärter Staatsangehörigkeit“ -

2) Klassifikation der Wirtschaftszweige, Ausgabe 2008 (WZ 2008) - 3) ohne Fälle „ohne Angabe“

