



# Statistischer Bericht

AVI - vj 3 / 11

**Sozialversicherungspflichtig  
Beschäftigte  
in Thüringen  
am 30.9.2011  
- vorläufige Ergebnisse -**

---

Bestell - Nr. 01 605

## Zeichenerklärung

- 0 weniger als die Hälfte von 1 in der letzten besetzten Stelle, jedoch mehr als nichts
- nichts vorhanden (genau Null)
- . Zahlenwert unbekannt oder geheim zu halten
- ... Angabe fällt später an
- / Zahlenwert nicht sicher genug
- x Tabellenfach gesperrt, weil Aussage nicht sinnvoll
- ( ) Aussagewert eingeschränkt
- r berichtigte Zahl
- p vorläufige Zahl

Anmerkung: Abweichungen in den Summen erklären sich aus dem Runden von Einzelwerten.

Herausgeber:

Thüringer Landesamt für Statistik  
Europaplatz 3, 99091 Erfurt  
Postfach 90 01 63, 99104 Erfurt

Telefon: 0361 37-84642/84647  
Telefax: 0361 37-84699  
Internet: [www.statistik.thueringen.de](http://www.statistik.thueringen.de)  
E-Mail: [auskunft@statistik.thueringen.de](mailto:auskunft@statistik.thueringen.de)

Auskunft erteilt:

Referat: Volkswirtschaftliche Gesamtrechnungen,  
Erwerbstätigkeit, Außenhandel  
Telefon: 0361 37-84214

Herausgegeben im Mai 2012

Heft-Nr.: 104 / 12  
Preis: 6,25 EUR

© Thüringer Landesamt für Statistik, Erfurt, 2012

Für nichtgewerbliche Zwecke sind Vervielfältigung und unentgeltliche Verbreitung, auch auszugsweise, mit Quellenangabe gestattet. Die Verbreitung, auch auszugsweise, über elektronische Systeme/Datenträger bedarf der vorherigen Zustimmung. Alle übrigen Rechte bleiben vorbehalten.

# Inhaltsverzeichnis

	Seite
<b>Vorbemerkungen</b>	3
<b>Grafiken</b>	
1. Sozialversicherungspflichtig Beschäftigte am Arbeitsort am 30.9.2011 nach Wirtschaftsabschnitten und Geschlecht	12
2. Sozialversicherungspflichtig Beschäftigte am Arbeitsort am 30.9.2011 nach Wirtschaftsabschnitten	13
3. Sozialversicherungspflichtig Beschäftigte am Arbeitsort am 30.9.2011 nach Altersgruppen	14
4. Sozialversicherungspflichtig Beschäftigte in Teilzeit am Arbeitsort am 30.9.2011 nach Wirtschaftsabschnitten - <i>entfällt</i> -	
5. Sozialversicherungspflichtig Beschäftigte am Arbeitsort und Wohnort in den kreisfreien Städten und Landkreisen am 30.9.2011	15
6. Sozialversicherungspflichtig Beschäftigte am Arbeitsort in den kreisfreien Städten und Landkreisen am 30.9.2011 nach dem Geschlecht	16
<b>Tabellen</b>	
<b>Sozialversicherungspflichtig Beschäftigte nach Strukturmerkmalen</b>	
1. Sozialversicherungspflichtig Beschäftigte am Arbeitsort am 30.9.2011 nach Strukturmerkmalen	17
2. Sozialversicherungspflichtig Beschäftigte am Arbeitsort sowie am Wohnort in den kreisfreien Städten und Landkreisen am 30.9.2011 nach ausgewählten Merkmalen	18
<b>Sozialversicherungspflichtig Beschäftigte am Arbeitsort</b>	
3. Sozialversicherungspflichtig Beschäftigte am Arbeitsort am 30.9.2011 nach zusammengefassten Wirtschaftsabschnitten, Altersgruppen, Ausländern sowie beruflicher Ausbildung - <i>entfällt</i> -	
4. Sozialversicherungspflichtig Beschäftigte am Arbeitsort am 30.9.2011 nach Wirtschaftsabschnitten und ausgewählten Wirtschaftsabteilungen, Vollzeit- und Teilzeitbeschäftigten, Auszubildenden, deutschen und ausländischen Beschäftigten	19
5. Sozialversicherungspflichtig Beschäftigte am Arbeitsort am 30.9.2011 nach deutschen und ausländischen Beschäftigten, zusammengefassten Wirtschaftsabschnitten und Altersgruppen	22

6. Ausländische sozialversicherungspflichtig Beschäftigte am Arbeitsort am 30.9.2011 nach zusammengefassten Wirtschaftsabschnitten, Altersgruppen und ausgewählten Staatsangehörigkeiten	28
7. Sozialversicherungspflichtig Beschäftigte am Arbeitsort in den kreisfreien Städten und Landkreisen am 30.9.2011 nach zusammengefassten Wirtschaftsabschnitten	30
8. Sozialversicherungspflichtig Beschäftigte am Arbeitsort in den kreisfreien Städten und Landkreisen am 30.9.2011 nach deutschen und ausländischen Beschäftigten sowie Vollzeit- und Teilzeitbeschäftigten	32

#### **Sozialversicherungspflichtig Beschäftigte am Wohnort**

9. Sozialversicherungspflichtig Beschäftigte am Wohnort am 30.9.2011 nach Berufsbereichen, -abschnitten und ausgewählten -gruppen sowie beruflicher Ausbildung - <i>entfällt</i> -	
10. Sozialversicherungspflichtig Beschäftigte am Wohnort am 30.9.2011 nach Berufsbereichen, -abschnitten und ausgewählten -gruppen, Geschlecht, Vollzeit- und Teilzeitbeschäftigten, Auszubildenden sowie nach deutschen und ausländischen Beschäftigten - <i>entfällt</i> -	
11. Sozialversicherungspflichtig Beschäftigte am Wohnort in den kreisfreien Städten und Landkreisen am 30.9.2011 nach deutschen und ausländischen Beschäftigten sowie Vollzeit- und Teilzeitbeschäftigten	33
12. Sozialversicherungspflichtig Beschäftigte am Wohnort in den kreisfreien Städten und Landkreisen am 30.9.2011 nach Ausbildungsabschlüssen, Altersgruppen sowie Auszubildende	34

## Vorbemerkungen

Mit dem vorliegenden Bericht werden in vierteljährlichem Abstand Ergebnisse der Beschäftigungsstatistik der Bundesagentur für Arbeit über die sozialversicherungspflichtig Beschäftigten am Arbeitsort sowie am Wohnort jeweils für das Ende des Vierteljahres bereitgestellt.

Mit Beginn des Jahres 2008 hat die Bundesagentur für Arbeit in der Beschäftigungsstatistik die „Klassifikation der Wirtschaftszweige, Ausgabe 2008“ (WZ 2008) eingeführt. Damit wurde die bis Ende 2007 gültige „Klassifikation der Wirtschaftszweige, Ausgabe 2003“ (WZ 2003) endgültig abgelöst.

Beginnend mit dem Statistischen Bericht zum Stichtag 30.6.2008 wird der Wirtschaftszweig verschlüsselt nach der „Klassifikation der Wirtschaftszweige, Ausgabe 2008“ (WZ 2008) dargestellt.

Ab dem Stichtag 30.6.2008 werden Auszubildende neu abgegrenzt. Es werden nur Auszubildende mit einem gültigen Ausbildungsvertrag nachgewiesen. Anlernlinge, Praktikanten und Volontäre sind damit nicht mehr enthalten. Die Vergleichbarkeit dieser Ergebnisse ab dem Stichtag 30.6.2008 mit denen früherer Auswertungen ist eingeschränkt.

Mit Inkrafttreten des Gesetzes zur Neuregelung der geringfügigen Beschäftigungsverhältnisse zum 1.4.1999 wurde die Beitragspflicht zur Sozialversicherung auf einen Teil der bis dahin von der Beitragszahlung nicht erfassten geringfügigen Beschäftigungsverhältnisse ausgeweitet. **Soweit Personen ausschließlich beitragspflichtige geringfügige Beschäftigungsverhältnisse ausüben, sind sie in den Nachweisungen dieser Veröffentlichung nicht enthalten.** Dieser Personenkreis wird von der Bundesagentur für Arbeit im Rahmen eines eigenständigen Datenmaterials aufbereitet. In welcher Form dieses Datenmaterial den Statistischen Ämtern des Bundes und der Länder übermittelt werden wird und in welcher Weise dieser Personenkreis in die laufende Berichterstattung im Rahmen des vorliegenden Statistischen Berichtes integriert wird, wird zu gegebener Zeit in den Vorbemerkungen dieser Veröffentlichung erläutert.

Aus Gründen der tabellarischen Darstellung kommt bei der Bezeichnung von Personengruppen in der Regel die sprachlich maskuline Form zur Anwendung. Wenn nicht ausdrücklich anders vermerkt, sind darunter stets beide Geschlechter zu verstehen.

Diesem Statistischen Bericht liegt der Gebietsstand Thüringens vom 30.9.2011 zu Grunde.

## Hinweise

**Verfahrensbedingt gelten die im vorliegenden Statistischen Bericht veröffentlichten Ergebnisse für einen Zeitraum von drei Jahren als vorläufig** und können während dieses Zeitraumes von der Bundesagentur für Arbeit in begründeten Fällen jederzeit geändert werden.

### Aktuelle Einschränkungen bei der Beschäftigungsstatistik

Mit der Entwicklung und Abstimmung der neuen „Klassifikation der Berufe 2010“ (KldB 2010) hat die Bundesagentur für Arbeit (BA) in den vergangenen Jahren Vorarbeiten zur Verbesserung der Aussagekraft der Arbeitsmarktstatistiken geschaffen. Ab Sommer 2010 hat die BA gemeinsam mit den Spitzenverbänden der Sozialversicherungsträger die Einführung eines geeigneten neuen Tätigkeitsschlüssels im Meldeverfahren abgestimmt und mit den Arbeitgeberverbänden und den Herstellern von Personalverwaltungssoftware einen Übergangsprozess organisiert. Seit Anfang Dezember 2011 wird der neue Tätigkeitsschlüssel von den Arbeitgebern verwendet. Analysen der ersten vorliegenden Daten haben gezeigt, dass die Umstellungen im Erhebungsverfahren bei einigen Merkmalen aktuell zu Einschränkungen der Aussagekraft führen, vor allem bei Vergleichen mit Vorjahreswerten. Deshalb werden für eine Übergangszeit nur die Teile der Beschäftigungsstatistik veröffentlicht, die von den Umstellungen nicht betroffen sind. Das sind alle Gesamtergebnisse und Gliederungen nach Regionen und Wirtschaftszweigen sowie nach Beschäftigungsart, Alter, Geschlecht und Nationalität der Beschäftigten.

Verzichtet werden muss in der Übergangszeit auf eine Gliederung nach Berufsbereichen, nach beruflicher Ausbildung sowie nach Voll- und Teilzeitbeschäftigung. Diese Einschränkungen können voraussichtlich Mitte 2013 (mit Angaben zum 31.12.2012) aufgehoben werden. Bis zu diesem Zeitpunkt werden im vorliegenden Statistischen Bericht nur die Tabellen, Tabellenteile und Grafiken veröffentlicht, die von der Umstellung nicht betroffen sind.

Letztmalig vor Einführung des neuen Tätigkeitsschlüssels liegen Auswertungen zu den Merkmalen „nach Berufsbereichen“, „nach beruflicher Ausbildung“ und „nach Voll- und Teilzeitbeschäftigung“ zum Stichtag 30.6.2011 vor.

Das Thüringer Landesamt für Statistik wird in der Regel den jeweils ersten von der Bundesagentur für Arbeit bereitgestellten Datensatz aufbereiten und die Ergebnisse in seinem Statistischen Bericht „Sozialversicherungspflichtig Beschäftigte in Thüringen“, Bestellnummer 01605, veröffentlichen. Da die nachfolgenden Korrekturen seitens der Bundesagentur für Arbeit in der Regel sehr gering ausfallen, kann das Thüringer Landesamt für Statistik auch weiterhin seinem Anliegen nachkommen, mit den sachlich und regional tief gegliederten Ergebnissen die Struktur der sozialversicherungspflichtig Beschäftigten in Thüringen darzustellen. Aktuelle Eckdaten für Thüringen findet der Nutzer im Internetangebot der Bundesagentur für Arbeit unter [www.arbeitsagentur.de](http://www.arbeitsagentur.de).

## **Rechtsgrundlagen**

Die gesetzliche Grundlage für die Durchführung der Statistik sozialversicherungspflichtig Beschäftigter war bis zum 31.12.1997 das Arbeitsförderungsgesetz vom 25. Juni 1969 (BGBl. I S. 582), zuletzt geändert durch Artikel 30 des Gesetzes vom 20. Dezember 1996 (BGBl. I S. 2049), das in seinen wesentlichen Teilen jedoch mit Wirkung vom 1. Januar 1998 aufgehoben wurde. Die neue gesetzliche Grundlage für die Durchführung der Statistik sozialversicherungspflichtig Beschäftigter bildet seit dem 1. Januar 1998 das Dritte Buch Sozialgesetzbuch - Arbeitsförderung - (SGB III) vom 24. März 1997 (BGBl. I S. 594), in der Fassung der zwischenzeitlich erfolgten Änderungen.

Nach § 281 SGB III hat die Bundesagentur für Arbeit wie bisher aus den in ihrem Geschäftsbereich anfallenden Daten Statistiken, insbesondere über Beschäftigung und Arbeitslosigkeit der Arbeitnehmer und über die Leistungen der Arbeitsförderung, zu erstellen. Sie ist auch unverändert damit beauftragt, auf der Grundlage der Meldungen nach § 28a des Vierten Buches Sozialgesetzbuch - Sozialversicherung - (SGB IV) vom 23. Dezember 1976 (BGBl. I S. 3845), in der Fassung der zwischenzeitlich erfolgten Änderungen, eine Statistik sozialversicherungspflichtig Beschäftigter zu erstellen.

Aufgabe der Statistischen Ämter des Bundes und der Länder ist es, in Ergänzung dazu die im Rahmen des erwerbsstatistischen Gesamtsystems wichtigen Tabellen zu erstellen, für allgemeine Zwecke zu veröffentlichen und sie mit den Beschäftigten- und Entgeltangaben aus anderen Quellen zu koordinieren. Die Bundesagentur für Arbeit stellt dem Statistischen Bundesamt und den Statistischen Ämtern der Länder die hierfür erforderlichen anonymisierten Einzeldaten zu sozialversicherungspflichtig Beschäftigten gem. § 282 a Abs. 1 SGB III zur Verfügung.

## **Auskunftspflichtige**

Auskunftspflichtig sind gemäß den Vorschriften der Verordnung über die Erfassung und Übermittlung von Daten für die Träger der Sozialversicherung (Datenerfassungs- und übermittlungsverordnung - DEÜV)<sup>1)</sup> die Arbeitgeber. Sie müssen an die Träger der Sozialversicherung Meldungen verschiedenen Inhalts über die in ihren Betrieben sozialversicherungspflichtig Beschäftigten erstatten.

---

1) Im Bundesgesetzblatt veröffentlicht als Artikel 1 der Verordnung zur Neuregelung des Meldeverfahrens in der Sozialversicherung vom 10.2.1998 (BGBl. I S. 343).

Mit ihrem Meldeverhalten beeinflussen die Arbeitgeber die regionale und die wirtschaftsfachliche Gliederung der sozialversicherungspflichtig Beschäftigten wesentlich. So gibt es z.B. Arbeitgeber, die entgegen den Rechtsverordnungen ihre Arbeitnehmer nicht am jeweiligen Arbeitsort, sondern zentral an ihrem Hauptsitz melden. Es kann auch der Fall sein, dass Arbeitgeber einzelne Einrichtungen, Betriebsteile bzw. Dienststellen nicht in ihrer tatsächlichen Wirtschaftsklasse, sondern mit einer einheitlichen Wirtschaftsklasse des Hauptbetriebes melden. Sofern solche Fälle bekannt werden, werden die Arbeitgeber durch den zentralen Betriebsnummern-Service der Bundesagentur für Arbeit (BNS) in Saarbrücken auf ihre Pflicht zur ordnungsgemäßen Meldung der Beschäftigten hingewiesen. Gehen die Arbeitgeber diesen Hinweisen nach und korrigieren ihr bisheriges Meldeverhalten, so erfolgt im Allgemeinen keine Korrektur der bereits abgegebenen Meldungen zu den vorangegangenen Vierteljahren. Die zeitliche Vergleichbarkeit ist dann in den betreffenden wirtschaftsfachlichen und regionalen Einheiten eingeschränkt.

### **Erfasster Personenkreis**

Der Personenkreis, für den Meldungen im Rahmen des integrierten Meldeverfahrens zur Sozialversicherung zu erstatten sind, ist in § 3 DEÜV festgelegt. Die Abgrenzung der hier publizierten sozialversicherungspflichtig Beschäftigten wird in der folgenden Definition näher erläutert.

### **Sozialversicherungspflichtig Beschäftigte**

Zu diesem Personenkreis zählen alle Arbeitnehmer einschließlich der zu ihrer Berufsausbildung Beschäftigten, die kranken-, renten-, pflegeversicherungspflichtig und/oder beitragspflichtig nach dem Recht der Arbeitsförderung sind oder für die von den Arbeitgebern Beitragsanteile nach dem Recht der Arbeitsförderung zu entrichten sind. Aus dieser Abgrenzung ergibt sich, dass in der Regel alle Arbeiter und Angestellten (einschließlich Personen in beruflicher Ausbildung) von der Sozialversicherungspflicht erfasst werden. Daneben besteht in wenigen Fällen auch für Selbstständige Versicherungspflicht in der Sozialversicherung.

Wehr- und Zivildienstleistende gelten dann als sozialversicherungspflichtig Beschäftigte, wenn sie ihren Dienst aus einem weiterhin bestehenden sozialversicherungspflichtigen Beschäftigungsverhältnis heraus angetreten haben und nur wegen der Ableistung dieser Dienstzeiten kein Entgelt erhalten.

Nicht zu den sozialversicherungspflichtig Beschäftigten zählen dagegen der weitaus überwiegende Teil der Selbständigen, die mithelfenden Familienangehörigen, die Beamten, Berufs- und Zeitsoldaten sowie Wehr- und Zivildienstleistende sofern sie ihren Dienst nicht aus einem bestehenden sozialversicherungspflichtigen Beschäftigungsverhältnis heraus angetreten haben.

Seit April 2003 gilt das zweite Gesetz für moderne Dienstleistung am Arbeitsmarkt, in dem auch der Bereich der geringfügigen Beschäftigung neu geregelt wurde. Es sind zwei Arten von geringfügigen Beschäftigungen im Bereich der Beschäftigungsstatistik zu unterscheiden:

- **geringfügig entlohnte Beschäftigung**  
Eine geringfügig entlohnte Beschäftigung nach § 8 Abs. 1 Nr. 1 SGB IV liegt vor, wenn das Arbeitsentgelt aus dieser Beschäftigung regelmäßig im Monat 400 Euro nicht überschreitet.
- **kurzfristige Beschäftigung**  
Eine kurzfristige Beschäftigung liegt nach § 8 Abs. 1 Nr. 2 SGB IV vor, wenn die Beschäftigung für eine Zeitdauer ausgeübt wird, die im Laufe eines Kalenderjahres seit ihrem Beginn auf nicht mehr als zwei Monate oder insgesamt 50 Arbeitstage nach ihrer Eigenart begrenzt zu sein pflegt, oder im Voraus vertraglich begrenzt ist.

Mit der gesetzlichen Neuregelung zum Stichtag 1.4.1999 sind Arbeitgeber verpflichtet, auch für Personen, die ausschließlich so genannte geringfügig entlohnte Tätigkeiten ausüben, pauschalierte Beiträge zu Kranken- und Rentenversicherung zu entrichten. **Dieser Personenkreis wird in den Tabellen dieses Statistischen Berichtes bis auf weiteres nicht nachgewiesen.**

Personen, die als einzige Tätigkeit eine kurzfristige Beschäftigung im Sinne des § 8 Abs. 1 SGB IV ausüben, bleiben auch nach den neuen rechtlichen Regelungen frei von der Versicherungspflicht und sind daher nicht in den Nachweisungen dieser Veröffentlichung enthalten.

Ab dem 1.1.1991 waren in den neuen Bundesländern und Berlin-Ost folgende Beträge für die Abgrenzung geringfügiger Tätigkeiten nach dem Entgelt-Kriterium des § 8 SGB IV maßgebend:

Zeitraum	Versicherungsfreier Betrag
1.1.1991 - 30.6.1991	220 DM
1.7.1991 - 31.12.1991	250 DM
1.1.1992 - 31.12.1992	300 DM
1.1.1993 - 31.12.1993	390 DM
1.1.1994 - 31.12.1994	440 DM
1.1.1995 - 31.12.1995	470 DM
1.1.1996 - 31.12.1996	500 DM
1.1.1997 - 31.12.1997	520 DM
1.1.1998 - 31.12.1998	520 DM
1.1.1999 - 31.3.1999	530 DM
1.4.1999 - 31.12.2001	630 DM
1.1.2002 - 31.3.2003	325 EUR
ab 1.4.2003	400 EUR

Mehrfach Beschäftigte, die gleichzeitig zwei oder mehr versicherungspflichtigen Beschäftigungen nachgehen, werden, sofern eine Vollzeitbeschäftigung vorliegt, im Stichtagsmaterial nur nach den Merkmalen der Vollzeitbeschäftigung erfasst, ansonsten nach den Merkmalen der zuletzt aufgenommenen Beschäftigung.

### **Alter**

Das Alter der Beschäftigten wird nach der Altersjahrmethode berechnet, d.h. bei jeder Auszählung wird das genaue Alter der Beschäftigten am Stichtag ermittelt.

### **Ausbildung, Beruf, Voll- und Teilzeitbeschäftigte**

Die Einführung eines neuen Tätigkeitsschlüssels im Meldeverfahren zur Beschäftigungsstatistik führt zu Einschränkungen bei der Veröffentlichung von Ergebnissen. Auswertungen in der Gliederung nach der Ausbildung, nach Berufen und nach Voll- und Teilzeitbeschäftigung unterliegen einer Einschränkung in ihrer Aussagekraft und werden deshalb in einer Übergangszeit nicht veröffentlicht. Davon betroffen ist auch der Berichtsstichtag des vorliegenden Berichtes zum 30.9.2011.



### **Ausländer**

Als Ausländer gelten alle Personen, die nicht Deutsche im Sinne des Artikels 116 Abs. 1 des Grundgesetzes sind. Dazu zählen auch die Staatenlosen und die Personen mit „ungeklärter“ Staatsangehörigkeit.

### **Auszubildende**

Auszubildende sind Personen, die aufgrund eines Ausbildungsvertrages nach dem Berufsbildungsgesetz (BBiG) vom 25. März 2005 eine betriebliche Ausbildung in einem anerkannten Ausbildungsberuf durchlaufen (vgl. auch Vorbemerkungen, Abs.3).

### **Wirtschaftszweig**

Der Wirtschaftszweig wird nach der „Klassifikation der Wirtschaftszweige, Ausgabe 2008“ (WZ 2008) verschlüsselt.

Mit Beginn des Jahres 2008 hat die Bundesagentur für Arbeit in der Beschäftigungsstatistik die „Klassifikation der Wirtschaftszweige, Ausgabe 2008“ (WZ 2008) eingeführt. Damit wurde die bis Ende 2007 gültige „Klassifikation der Wirtschaftszweige, Ausgabe 2003“ (WZ 2003) endgültig abgelöst.

Die Gliederung der WZ 2008 wurde unter Beteiligung von Datennutzern und -produzenten in Verwaltung, Wirtschaft, Forschung und Gesellschaft geschaffen. Sie berücksichtigt die Vorgaben der statistischen Systematik der Wirtschaftszweige in der Europäischen Gemeinschaft (NACE Rev. 2), die mit der Verordnung (EG) Nr. 1893/2006 des Europäischen Parlaments und des Rates vom 20. Dezember 2006 (ABl. EG Nr. L 393 S.1) veröffentlicht wurde.

Die Anwendung der WZ 2008 für statistische Zwecke ergibt sich aus Artikel 8 der o.g. Verordnung. Danach sind Statistiken, die sich auf vom 1. Januar 2008 an durchgeführte Wirtschaftstätigkeiten beziehen (Berichtsperiode), auf der Grundlage der NACE Rev. 2 (in Deutschland auf der Grundlage der WZ 2008) zu erstellen.

Die Ergebnisse der Beschäftigungsstatistik sind in wirtschaftsfachlicher Gliederung mit Ergebnissen aus anderen deutschen und europäischen Wirtschaftsstatistiken grundsätzlich vergleichbar.

## **Regionale Zuordnung**

Die sozialversicherungspflichtig Beschäftigten werden sowohl am Arbeitsort (in Deutschland) als auch am Wohnort nachgewiesen.

Der Arbeitsort ist die Gemeinde, in der der Betrieb liegt, in dem die sozialversicherungspflichtig Beschäftigten beschäftigt sind. Der Arbeitsort des Beschäftigten wird über die in den Meldungen der Arbeitgeber zur Sozialversicherung angegebene Betriebsnummer festgestellt. Die zutreffende Regionalisierung der Beschäftigten nach dem Arbeitsort hängt daher direkt von der zutreffenden Verwendung aller vom Arbeitsamt zugeteilten Betriebsnummern ab. Gewisse Unschärfen in der Zuordnung der Beschäftigten zum Arbeitsort sind nicht auszuschließen.

Die Zuordnung der Beschäftigten zum Wohnort richtet sich nach den dem Arbeitgeber gegenüber angegebenen melderechtlichen Verhältnissen. In einer eigenen Datei wird im Rahmen des Meldeverfahrens zur Sozialversicherung für jeden sozialversicherungspflichtig Beschäftigten die jeweils zuletzt übermittelte Wohnortangabe gespeichert. Eine Aktualisierung dieser Angabe erfolgt mit jeder Meldung, mindestens jedoch einmal im Jahr.

Die Meldevorschriften zur Sozialversicherung stellen nicht klar, welcher Wohnsitz vom Arbeitgeber zu melden ist (Erstwohnsitz oder Wohnsitz mit überwiegendem Aufenthalt). Dies kann in der Beschäftigungsstatistik zum Nachweis von „Fernpendlern“ zwischen gemeldetem Erstwohnsitz und Arbeitsort führen, obwohl der Beschäftigte am Zweitwohnsitz seiner Beschäftigung nachgeht, also faktisch nicht pendelt. Solche „Erfassungsschwächen“ hinsichtlich des Wohnortes betreffen jedoch immer nur einzelne Beschäftigte.

## Von der Meldung des Arbeitgebers zur Statistik

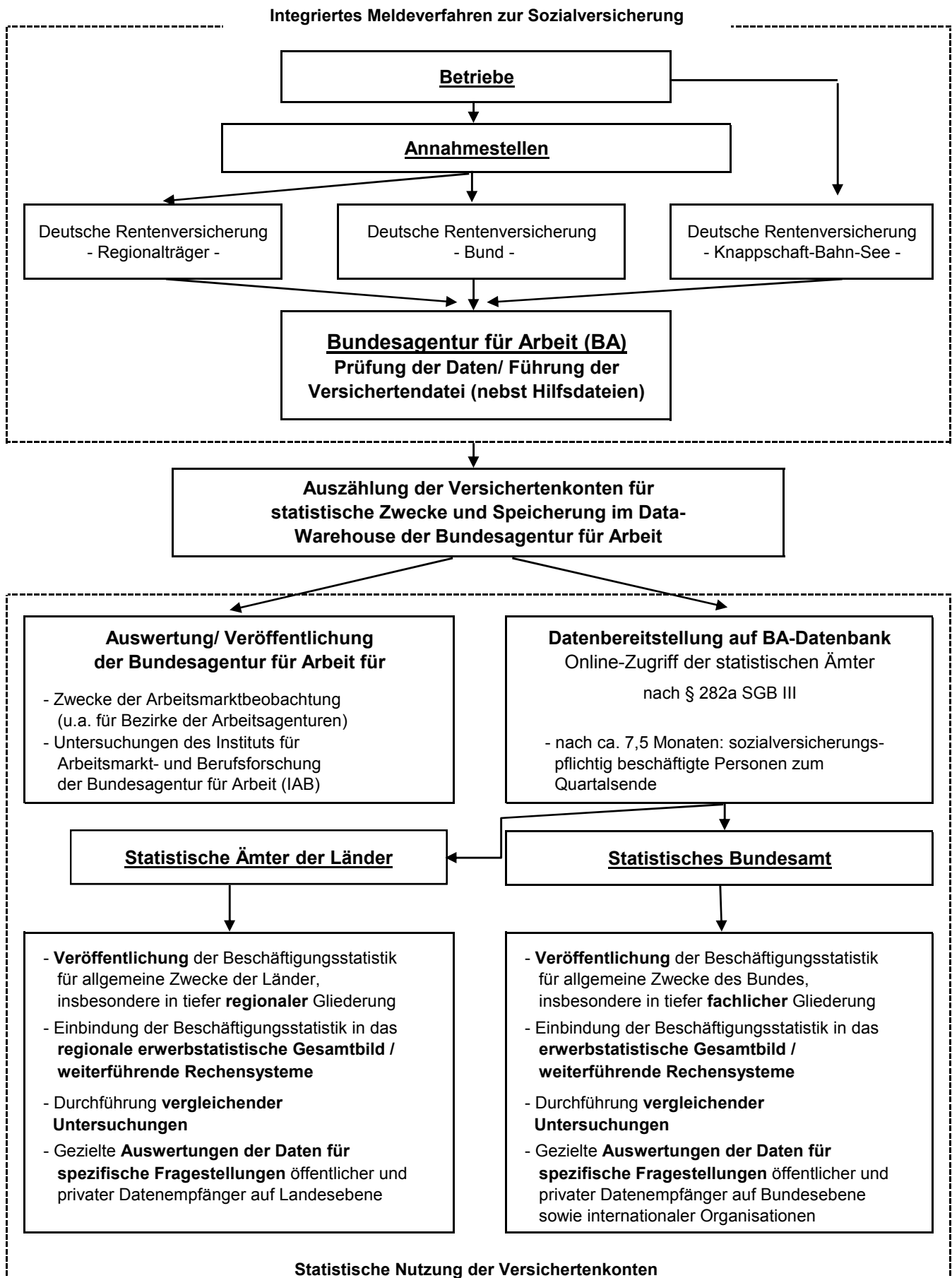

## Abkürzungen

Abfallentsorg.	Abfallentsorgung
...bearb.	...bearbeitung
dar.	darunter
d.	den
DEÜV	Datenerfassung- und -übermittlungsverordnung
Dienstleistg.	Dienstleistungen
...dienstleistg.	...dienstleistungen
DV-Geräte	Datenverarbeitungsgeräte
Eigenbed.	Eigenbedarf
einschl.	einschließlich
elektron.	elektronischen
Erbrg.	Erbringung
Erzeugn.	Erzeugnissen
...erzeugn.	...erzeugnissen
f.	für
freiberufl.	freiberufliche
Freiberufl., wissenschaftl., techn. Dienstleistg.; sonst. wirtschaftl. Dienstleistg.	Freiberufliche, wissenschaftliche, technische Dienstleistungen; sonstige wirtschaftliche Dienstleistungen
Gew.	Gewinnung
gg.	gegenüber
Glasw.	Glaswaren
H. v.	Herstellung von
H. v. Nahr.- u. Genussm., Getr. u. Tabakerzeugn.	Herstellung von Nahrungs- und Genussmitteln, Getränken und Tabakerzeugnissen
H. v. Textil., Bekleid., Leder, Lederw. u. Schuhen	Herstellung von Textilien, Bekleidung, Leder, Lederwaren und Schuhen
H. v. Holzw., Papier, Pappe u. Druckerzeugn.	Herstellung von Holzwaren, Papier, Pappe und Druckerzeugnissen
Informat.technologische u. Informat.dienstleistg.	Informationstechnologische und Informationsdienstleistungen
Instandh.	Instandhaltung
Kfz	Kraftfahrzeuge
künstl.	künstlerische
Kunst, Unterhaltung und Erholung; sonst. Dienstleistg.; Priv. Haushalte; Exterr. Org.	Kunst, Unterhaltung und Erholung; sonstige Dienstleistungen; Private Haushalte; Exterritoriale Organisationen
Öff. / öff.	Öffentliche / öffentlichen

Öff. Verwaltung, Verteidigung, Sozialvers.;  
Erzieh. u. Unterr.; Gesundh.- u. Sozialw.

opt.

Priv.

priv.

Rep.

Sonst.

sonst.

Sozialvers.

Tätigk.

techn.

u.

v.

Veränd.

Verarb.

verb.

verw.

Vorb.

Wasserversorg.

wirtschaftl.

wiss. / wissenschaftl.

WZ 2008

Öffentliche Verwaltung, Verteidigung, Sozialversiche-  
rung; Erziehung und Unterricht; Gesundheits- und  
Sozialwesen

optischen

Private

private / privaten

Reparatur

Sonstige

sonstigen

Sozialversicherung

Tätigkeiten

technische

und

von

Veränderung

Verarbeitung

verbundene

verwandte

Vorbereitende

Wasserversorgung

wirtschaftliche

wissenschaftlich / wissenschaftliche

Klassifikation der Wirtschaftszweige, Ausgabe 2008

# **1. Sozialversicherungspflichtig Beschäftigte am Arbeitsort am 30.9.2011 nach Wirtschaftsabschnitten und Geschlecht**

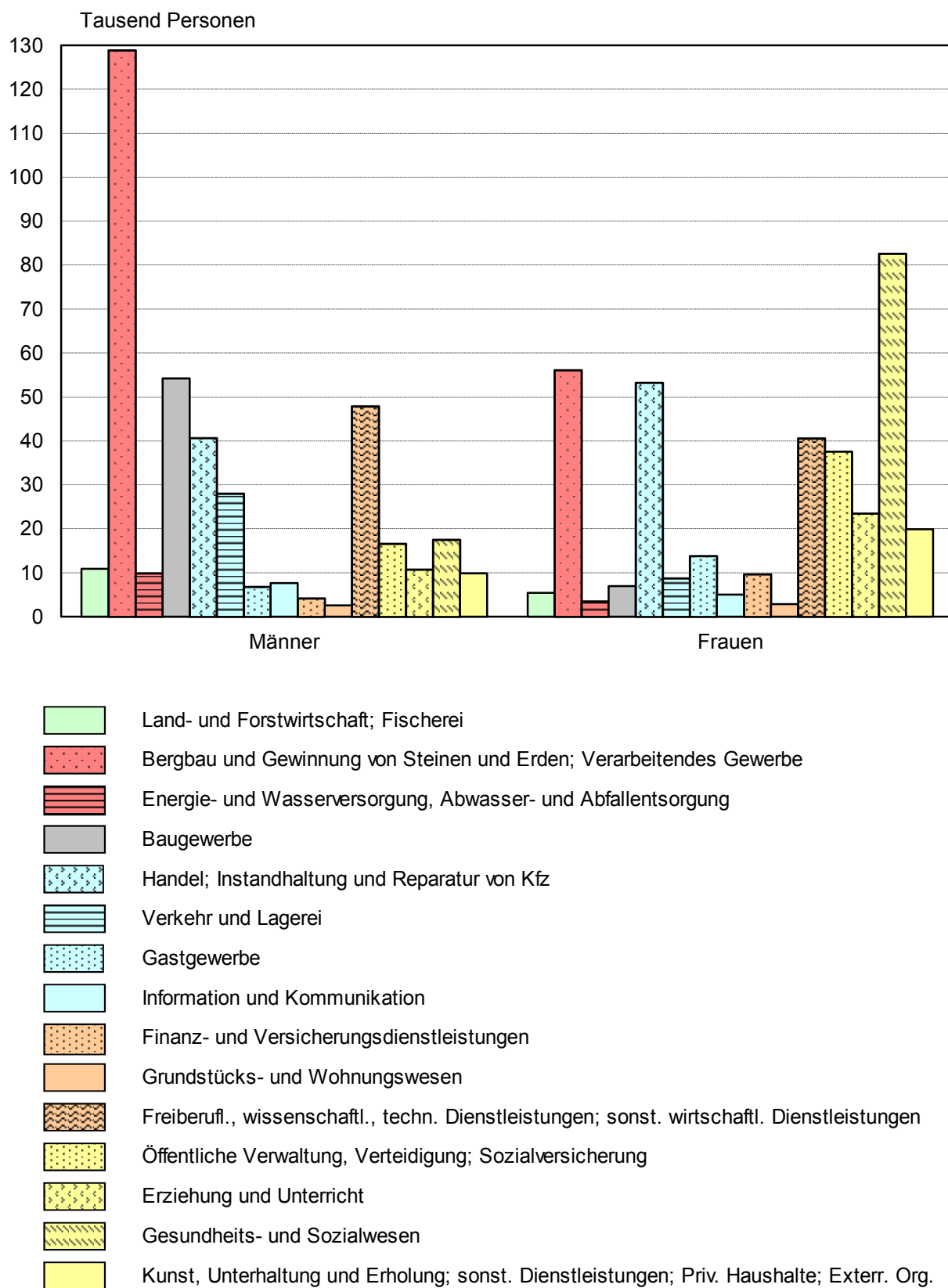

## 2. Sozialversicherungspflichtig Beschäftigte am Arbeitsort am 30.9.2011 nach Wirtschaftsabschnitten

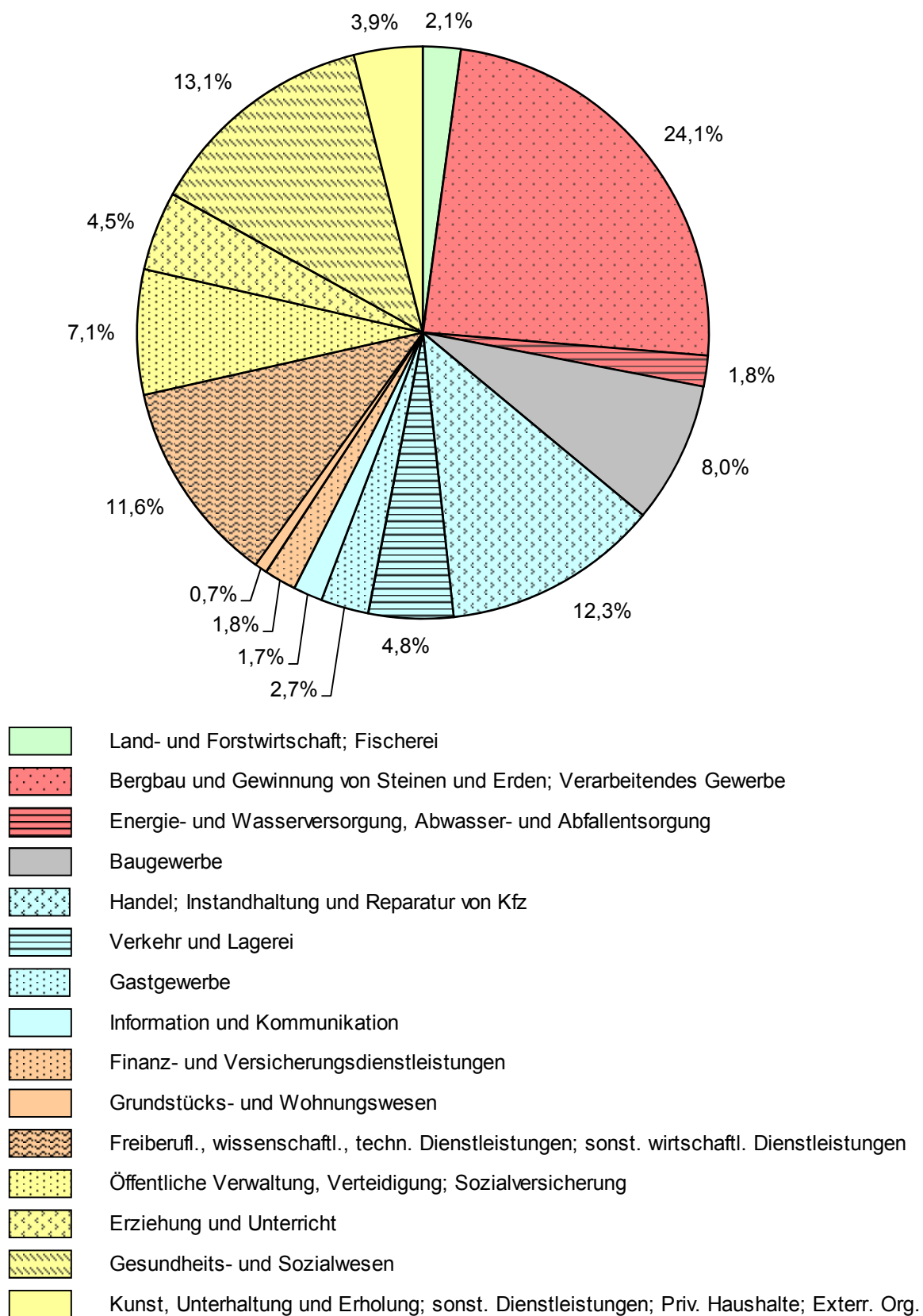

### 3. Sozialversicherungspflichtig Beschäftigte am Arbeitsort am 30.9.2011 nach Altersgruppen

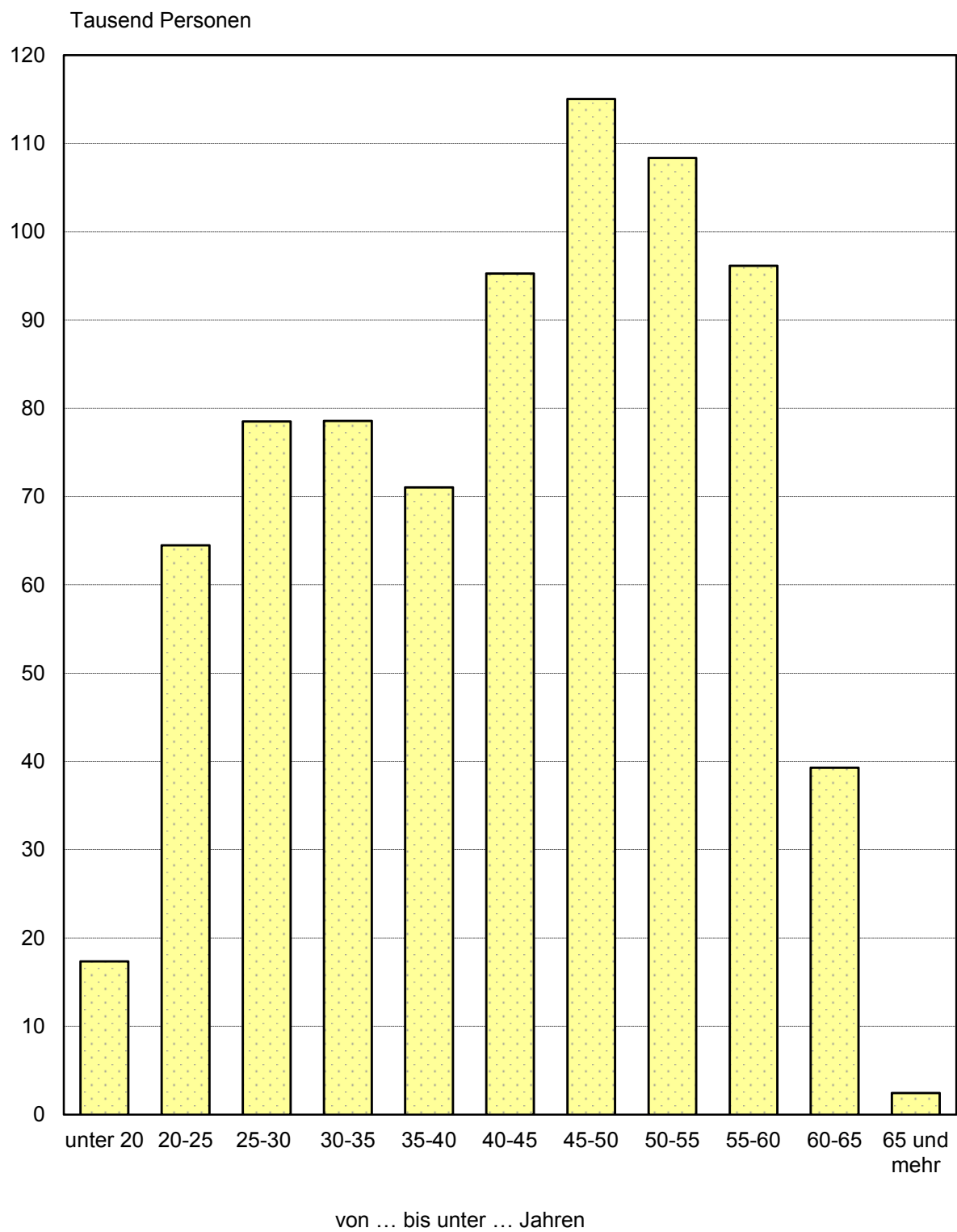



### 5. Sozialversicherungspflichtig Beschäftigte am Arbeitsort und Wohnort in den kreisfreien Städten und Landkreisen am 30.9.2011



# **6. Sozialversicherungspflichtig Beschäftigte am Arbeitsort in den kreisfreien Städten und Landkreisen am 30.9.2011 nach dem Geschlecht**

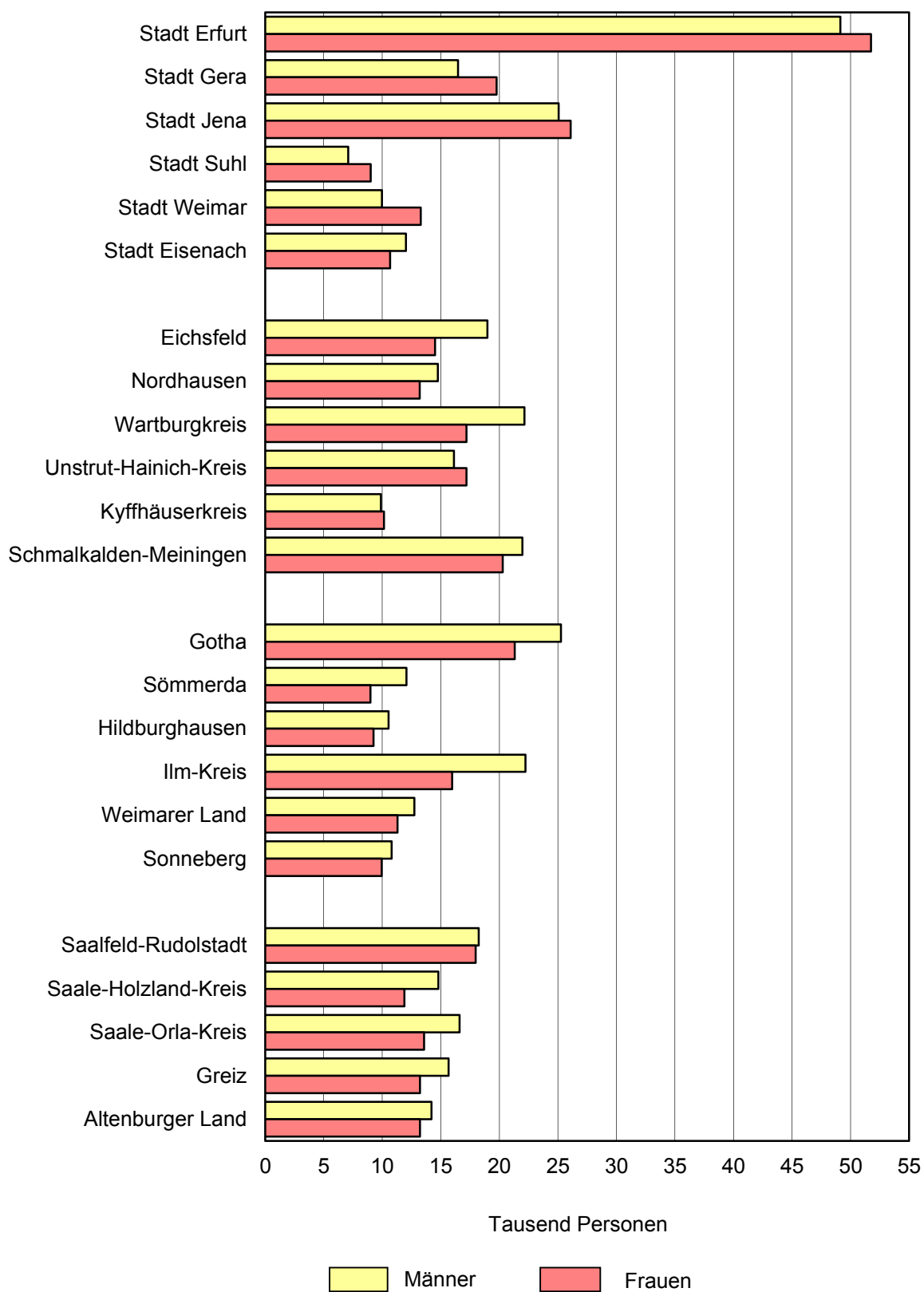

# 1. Sozialversicherungspflichtig Beschäftigte am Arbeitsort am 30.9.2011 nach Strukturmerkmalen

Merkmal	Insgesamt	Anteil an allen Beschäftigten	Männlich	Weiblich	Veränderung gegenüber 30.6.2011			Veränderung gegenüber 30.9.2010		
					insgesamt	männlich	weiblich	insgesamt	männlich	weiblich
	Anzahl	%	Anzahl		%					
Beschäftigte insgesamt	766 551	100	396 751	369 800	1,9	2,1	1,8	1,6	1,7	1,5
dar. Auszubildende	36 048	4,7	21 415	14 633	13,9	17,2	9,5	-10,8	-10,5	-11,2
nach Altersgruppen										
Alter von... bis unter ... Jahren										
unter 20	17 356	2,3	10 901	6 455	35,9	33,7	39,9	-12,0	-10,7	-14,1
20 bis 30	143 006	18,7	80 023	62 983	1,7	1,6	1,8	0,3	0,5	0,1
30 bis 40	149 617	19,5	79 585	70 032	1,1	1,1	1,1	1,7	2,0	1,4
40 bis 50	210 321	27,4	102 645	107 676	0,5	0,7	0,3	- 0,8	- 0,5	- 1,0
50 bis 60	204 513	26,7	99 479	105 034	1,5	1,4	1,7	3,2	2,9	3,5
60 und mehr	41 738	5,4	24 118	17 620	4,6	5,2	3,8	19,2	19,3	19,2
nach Staatsangehörigkeit										
Deutsche Beschäftigte	756 541	98,7	390 456	366 085	1,9	2,0	1,7	1,4	1,5	1,3
Ausländische Beschäftigte <sup>1)</sup>	9 801	1,3	6 172	3 629	8,7	9,9	6,7	21,3	20,6	22,3
darunter aus EU-Ländern (EU-27)	4 524	0,6	2 807	1 717	15,4	18,4	10,8	37,5	39,2	34,9
nach beruflicher Ausbildung										
.....	.	.	.	.	.	.	.	.	.	.
.....	.	.	.	.	.	.	.	.	.	.
.....	.	.	.	.	.	.	.	.	.	.
.....	.	.	.	.	.	.	.	.	.	.
.....	.	.	.	.	.	.	.	.	.	.
.....	.	.	.	.	.	.	.	.	.	.
nach Berufsbereichen										
.....	.	.	.	.	.	.	.	.	.	.
.....	.	.	.	.	.	.	.	.	.	.
.....	.	.	.	.	.	.	.	.	.	.
.....	.	.	.	.	.	.	.	.	.	.
.....	.	.	.	.	.	.	.	.	.	.
.....	.	.	.	.	.	.	.	.	.	.
.....	.	.	.	.	.	.	.	.	.	.
nach Vollzeit-/Teilzeitbeschäftigung										
.....	.	.	.	.	.	.	.	.	.	.
.....	.	.	.	.	.	.	.	.	.	.
.....	.	.	.	.	.	.	.	.	.	.
.....	.	.	.	.	.	.	.	.	.	.
nach zusammengefassten Wirtschaftsabschnitten <sup>2) 3)</sup>										
A Land- u. Forstwirtschaft, Fischerei	16 347	2,1	10 903	5 444	1,3	1,9	0,2	- 0,8	- 0,9	- 0,6
B-F Produzierendes Gewerbe	259 534	33,9	192 959	66 575	2,1	2,2	1,9	2,6	2,6	2,3
B-E Produzierendes Gewerbe ohne Baugewerbe	198 331	25,9	138 738	59 593	2,1	2,2	1,9	3,2	3,6	2,4
C Verarbeitendes Gewerbe	182 410	23,8	126 615	55 795	2,2	2,3	1,9	3,3	3,8	2,4
F Baugewerbe	61 203	8,0	54 221	6 982	2,3	2,3	2,1	0,4	0,2	1,6
G-U Dienstleistungsbereiche	489 971	63,9	192 447	297 524	1,7	1,8	1,7	1,1	0,8	1,2
G-I Handel, Verkehr, Gastgewerbe	151 212	19,7	75 448	75 764	2,0	2,3	1,8	1,8	1,8	1,7
J Information und Kommunikation	12 680	1,7	7 627	5 053	2,1	2,7	1,1	7,9	9,1	6,2
K Finanz- u. Versicherungsdienstleistg.	13 837	1,8	4 177	9 660	1,3	2,6	0,8	- 1,8	- 0,9	- 2,2
L Grundstücks- und Wohnungswesen	5 439	0,7	2 571	2 868	1,5	1,4	1,5	1,5	0,0	2,9
M-N Freiberufl., wissenschaftl., techn. Dienstleistg.; sonst. wirtsch. Dienstleistg.	88 501	11,5	47 895	40 606	2,8	2,1	3,6	2,5	2,3	2,8
O-Q Öff. Verwaltung, Verteidigung, Sozialvers.; Erzieh. u. Unterr.; Gesundh.- u. Sozialw.	188 550	24,6	44 858	143 692	1,1	0,7	1,2	0,2	- 2,2	1,0
R-U Kunst, Unterhaltung und Erholung; sonst. Dienstleistg.; Priv. Haushalte; Exterr. Org.	29 752	3,9	9 871	19 881	1,3	0,8	1,5	- 2,7	- 4,5	- 1,8

1) ohne „Staatenlos“ bzw. „Personen mit ungeklärter Staatsangehörigkeit“ - 2) ohne Fälle „ohne Angabe“ - 3) Klassifikation der Wirtschaftszweige, Ausgabe 2008 (WZ 2008)

**2. Sozialversicherungspflichtig Beschäftigte am Arbeitsort sowie am Wohnort in den kreisfreien Städten und Landkreisen am 30.9.2011 nach ausgewählten Merkmalen**

Kreisfreie Stadt Landkreis Land	Insge- samt <sup>1)</sup>	Veränd. gg. 30.9. 2010	Darunter (von Spalte Insgesamt) in den Wirtschaftsbereichen <sup>2)</sup>					Und zwar (von Spalte Insgesamt)			Pendler- saldo <sup>4)</sup>
			Land- und Forstwirt- schaft, Fischerei (A)	Produ- zierendes Gewerbe (B-F)	Handel, Verkehr, Gast- gewerbe (G-I)	Erbrg. v. Unter- nehmens- dienst- leistg. (J-N)	Erbrg. v. öff. u. priv. Dienst- leistg. (O-U)	weiblich	Teilzeit- beschäf- tigte	auslän- dische Beschäf- tigte <sup>3)</sup>	
	Anzahl	%	Anzahl								
Beschäftigte am Arbeitsort											
Stadt Erfurt	100 890	0,8	379	16 127	20 459	31 577	32 300	51 752	.	1 716	
Stadt Gera	36 242	-0,2	123	6 926	7 613	9 195	12 353	19 766	.	377	
Stadt Jena	51 162	3,8	63	12 144	7 313	11 924	19 708	26 087	.	1 249	
Stadt Suhl	16 102	0,8	9	3 530	3 385	3 352	5 809	9 011	.	178	
Stadt Weimar	23 274	0,6	24	3 309	4 635	5 034	10 272	13 296	.	493	
Stadt Eisenach	22 683	-0,5	64	7 597	4 471	4 933	5 617	10 661	.	338	
Eichsfeld	33 500	3,1	760	14 423	6 500	3 426	8 366	14 518	.	234	
Nordhausen	27 953	1,3	619	8 806	5 638	3 567	9 264	13 203	.	282	
Wartburgkreis	39 328	2,1	1 097	19 165	7 409	3 523	8 105	17 194	.	474	
Unstrut-Hainich-Kreis	33 324	2,1	1 145	10 702	6 302	3 964	11 176	17 194	.	284	
Kyffhäuserkreis	20 034	0,3	913	7 118	3 652	2 021	6 311	10 147	.	133	
Schmalkalden-Meiningen	42 244	2,1	853	17 598	7 639	5 016	11 051	20 285	.	382	
Gotha	46 587	0,6	1 269	18 326	10 675	5 693	10 489	21 324	.	857	
Sömmerda	21 057	0,3	1 026	8 787	4 356	2 160	4 691	8 998	.	235	
Hildburghausen	19 790	2,3	882	8 493	3 392	1 710	5 281	9 255	.	233	
Ilm-Kreis	38 207	5,9	590	17 291	7 427	3 950	8 941	15 975	.	649	
Weimarer Land	24 052	1,3	939	8 415	5 427	1 966	7 230	11 308	.	272	
Sonneberg	20 734	3,0	296	9 487	3 268	3 096	4 586	9 943	.	263	
Saalfeld-Rudolstadt	36 206	1,4	828	14 050	7 113	3 927	10 287	17 968	.	317	
Saale-Holzland-Kreis	26 689	1,1	1 215	10 468	6 487	2 615	5 903	11 895	.	239	
Saale-Orla-Kreis	30 176	0,4	1 529	14 388	5 019	2 815	6 418	13 572	.	211	
Greiz	28 904	1,4	987	12 057	6 812	2 145	6 902	13 232	.	196	
Altenburger Land	27 413	1,6	737	10 327	6 220	2 848	7 242	13 216	.	189	
Thüringen	766 551	1,6	16 347	259 534	151 212	120 457	218 302	369 800	.	9 801	
Beschäftigte am Wohnort											
Stadt Erfurt	73 501	3,4	453	14 854	16 713	18 370	23 058	36 568	.	1 578	27 389
Stadt Gera	33 597	1,2	185	8 867	7 709	6 906	9 907	16 388	.	363	2 645
Stadt Jena	37 444	2,1	94	8 989	5 768	7 947	14 638	18 438	.	933	13 718
Stadt Suhl	13 919	0,9	43	3 782	2 996	2 477	4 619	6 851	.	181	2 183
Stadt Weimar	21 031	2,6	97	4 005	4 357	4 339	8 212	10 585	.	560	2 243
Stadt Eisenach	15 678	3,1	68	5 656	3 433	2 683	3 834	7 259	.	299	7 005
Eichsfeld	42 343	0,7	792	16 731	8 506	4 998	11 290	19 036	.	232	- 8 843
Nordhausen	31 661	1,4	608	10 179	6 709	3 994	10 109	14 606	.	254	- 3 708
Wartburgkreis	54 817	1,4	1 133	22 830	12 009	6 988	11 792	24 515	.	363	- 15 489
Unstrut-Hainich-Kreis	40 847	1,5	1 104	14 083	8 154	5 907	11 548	18 834	.	246	- 7 523
Kyffhäuserkreis	28 590	0,1	955	9 801	5 799	4 262	7 746	12 708	.	145	- 8 556
Schmalkalden-Meiningen	51 223	1,4	842	20 600	9 786	6 747	13 184	24 070	.	362	- 8 979
Gotha	54 380	1,4	1 028	19 588	12 249	9 203	12 194	25 204	.	595	- 7 793
Sömmerda	28 641	0,7	970	9 601	6 313	4 802	6 912	13 167	.	151	- 7 584
Hildburghausen	28 953	0,8	827	11 950	5 591	3 578	6 976	13 469	.	154	- 9 163
Ilm-Kreis	41 721	1,8	651	15 022	8 784	6 638	10 613	19 305	.	569	- 3 514
Weimarer Land	33 537	1,0	813	9 744	7 398	5 435	10 097	16 196	.	321	- 9 485
Sonneberg	24 356	1,1	268	11 627	4 279	3 365	4 805	11 283	.	156	- 3 622
Saalfeld-Rudolstadt	43 895	1,1	831	17 401	8 467	5 881	11 312	20 533	.	327	- 7 689
Saale-Holzland-Kreis	34 504	1,5	1 100	11 356	7 275	5 175	9 594	16 433	.	249	- 7 815
Saale-Orla-Kreis	34 605	1,0	1 387	14 448	6 814	4 412	7 537	15 963	.	192	- 4 429
Greiz	38 821	0,4	1 016	13 794	8 702	5 505	9 794	18 406	.	214	- 9 917
Altenburger Land	34 414	1,0	764	12 306	7 478	5 194	8 630	15 659	.	230	- 7 001
Thüringen	842 478	1,4	16 029	287 214	175 289	134 806	228 401	395 476	.	8 674	- 75 927

1) einschließlich Fälle „ohne Angabe“ - 2) Klassifikation der Wirtschaftszweige, Ausgabe 2008 (WZ 2008) - 3) ohne „Staatenlos“ bzw. „Personen mit ungeklärter Staatsangehörigkeit“ - 4) Pendlersaldo (Beschäftigte am Arbeitsort abzüglich Beschäftigte am Wohnort); positive Differenz bedeutet „Einpendlerüberschuss“, negative Differenz bedeutet „Auspendlerüberschuss“

**4. Sozialversicherungspflichtig Beschäftigte am Arbeitsort am 30.9.2011 nach Wirtschaftsabschnitten und ausgewählten Wirtschaftsabteilungen, Vollzeit- und Teilzeitbeschäftigten, Auszubildenden, deutschen und ausländischen Beschäftigten**

WZ 2008 <sup>1)</sup>	Wirtschaftsgliederung	Insgesamt <sup>2)</sup>	Und zwar				
			Vollzeit- beschäftigte	Teilzeit- beschäftigte	Auszu- bildende	deutsche	auslän- dische <sup>3)</sup>
						Beschäftigte	
Insgesamt							
A	Land- und Forstwirtschaft, Fischerei	16 347	.	.	786	15 774	571
B-F	Produzierendes Gewerbe	259 534	.	.	12 806	257 075	2 407
B-E	Produzierendes Gewerbe ohne Baugewerbe	198 331	.	.	9 719	196 778	1 519
B	Bergbau u. Gew. v. Steinen u. Erden	2 509	.	.	61	2 483	25
C	Verarbeitendes Gewerbe	182 410	.	.	9 056	180 910	1 468
10-12	H. v. Nahr.- u. Genussm., Getr. u. Tabakerzeugn.	19 697	.	.	890	19 568	126
13-15	H. v. Textil., Bekleid., Leder, Lederw. u. Schuhen	3 385	.	.	86	3 354	30
16-18	H. v. Holz., Papier, Pappe u. Druckerzeugn.	12 183	.	.	567	12 128	54
19	Kokerei und Mineralölverarbeitung	16	.	.	.	.	.
20	H. v. chemischen Erzeugnissen	4 529	.	.	155	4 496	32
21	H. v. pharmazeutischen Erzeugnissen	1 396	.	.	.	.	.
22-23	H. v. Gummi- u. Kunststoffwaren, Glas u. Glasw., Keramik, Verarb. v. Steinen u. Erden	26 402	.	.	1 182	26 190	207
24-25	Metallerzeugung u. -bearb., H. v. Metallerzeugn.	35 329	.	.	2 051	34 976	341
26	H. v. DV-Geräten, elektron. u. opt. Erzeugn.	19 148	.	.	875	18 922	224
27	H. v. elektrischen Ausrüstungen	6 784	.	.	318	6 736	47
28	Maschinenbau	20 608	.	.	1 306	20 459	147
29-30	Fahrzeugbau	17 449	.	.	776	17 317	130
31-33	H. v. Möbeln u. sonst. Waren, Rep. u. Installation von Maschinen und Ausrüstungen	15 484	.	.	795	15 360	122
D	Energieversorgung	4 853	.	.	353	4 843	10
E	Wasserversorg.; Abwasser- und Abfallentsorg. u. Beseitigung v. Umweltverschmutzungen	8 559	.	.	249	8 542	16
F	Baugewerbe	61 203	.	.	3 087	60 297	888
41-42	Hoch- und Tiefbau	17 973	.	.	593	17 633	337
43	Vorb. Baustellenarbeiten, Bauinstallation und sonstiges Ausbaugewerbe	43 230	.	.	2 494	42 664	551
G-U	Dienstleistungsbereiche	489 971	.	.	21 758	483 001	6 820
G-I	Handel, Verkehr, Gastgewerbe	151 212	.	.	8 145	148 875	2 302
G	Handel; Instandhaltung und Rep. von Kfz	93 845	.	.	5 682	93 198	626
45	Handel mit Kfz; Instandh. u. Rep. von Kfz	18 059	.	.	1 964	17 928	120
46	Großhandel (ohne Handel mit Kfz)	21 837	.	.	861	21 661	172
47	Einzelhandel (ohne Handel mit Kfz)	53 949	.	.	2 857	53 609	334
H	Verkehr und Lagerei	36 722	.	.	1 061	36 524	196
I	Gastgewerbe	20 645	.	.	1 402	19 153	1 480
J	Information und Kommunikation	12 680	.	.	301	12 544	132
58-60	Verlagswesen, audiovisuelle Medien u. Rundfunk	2 514	.	.	64	2 503	9
61	Telekommunikation	2 153	.	.	38	2 149	4
62-63	Informat.technologische u. Informat.dienstleistg.	8 013	.	.	199	7 892	119
K	Finanz- und Versicherungsdienstleistg.	13 837	.	.	937	13 814	22
64	Erbrg. v. Finanzdienstleistg.	10 098	.	.	692	10 091	7
65-66	Versicherungen u. Pensionskassen; mit Finanz- u. Versicherungsdienstleistg. verb. Tätigk.	3 739	.	.	245	3 723	15
L	Grundstücks- und Wohnungswesen	5 439	.	.	176	5 409	29
M-N	Freiberufl., wissenschaftl., techn. Dienstleistg.; sonst. wirtschaftl. Dienstleistg.	88 501	.	.	1 668	86 381	2 080
M	Freiberufl., wissenschaftl. u. techn. Dienstleistg.	26 214	.	.	1 124	25 750	452
69-71	Erbrg. v. freiberufl. u. techn. Dienstleistg.	19 641	.	.	846	19 430	203
72	Forschung und Entwicklung	4 175	.	.	93	3 937	236
73-75	Sonst. freiberufl., wissenschaftl. u. techn. Tätigk.	2 398	.	.	185	2 383	13
N	Erbrg. v. sonst. wirtschaftl. Dienstleistg.	62 287	.	.	544	60 631	1 628
78.2, 78.3	dar. Überlassung von Arbeitskräften	33 174	.	.	80	32 318	840
O-Q	Öff. Verwaltung, Verteidigung, Sozialvers.; Erzieh. u. Unterr.; Gesundh.- u. Sozialw.	188 550	.	.	8 709	186 751	1 743
O	Öff. Verwaltung, Verteidigung, Sozialvers.	54 189	.	.	1 431	54 080	105
84.1	dar. Öffentliche Verwaltung	40 691	.	.	888	40 596	92
P	Erziehung und Unterricht	34 236	.	.	2 897	33 668	551
Q	Gesundheits- und Sozialwesen	100 125	.	.	4 381	99 003	1 087
86	Gesundheitswesen	56 948	.	.	2 749	56 011	913
87-88	Heime und Sozialwesen	43 177	.	.	1 632	42 992	174
R-U	Kunst, Unterhaltung und Erholung; sonst. Dienstleistg.; Priv. Haushalte; Exterr. Org.	29 752	.	.	1 822	29 227	512
R	Kunst, Unterhaltung und Erholung	6 823	.	.	304	6 486	333
S	Erbrg. v. sonstigen Dienstleistungen	22 664	.	.	1 518	22 488	168
T	Priv. Haushalte mit Hauspersonal; Dienstleistg. u. H. v. Waren durch priv. Haushalte f. d. Eigenbed.	265	.	.	-	253	11
U	Exterritoriale Organisationen und Körperschaften	-	.	.	-	-	-
Insgesamt <sup>4)</sup>		766 551	.	.	36 048	756 541	9 801

1) Klassifikation der Wirtschaftszweige, Ausgabe 2008 (WZ 2008) - 2) einschließlich Fälle „ohne Angabe“ - 3) ohne „Staatenlos“ bzw. „Personen mit ungeklärter Staatsangehörigkeit“ - 4) einschließlich Fälle ohne Angabe zur Wirtschaftsgliederung

Noch: 4. Sozialversicherungspflichtig Beschäftigte am Arbeitsort am 30.9.2011 nach Wirtschaftsabschnitten und ausgewählten Wirtschaftsabteilungen, Vollzeit- und Teilzeitbeschäftigten, Auszubildenden, deutschen und ausländischen Beschäftigten

WZ 2008 <sup>1)</sup>	Wirtschaftsgliederung	Insgesamt <sup>2)</sup>	Und zwar				
			Vollzeit- beschäftigte	Teilzeit- beschäftigte	Auszu- bildende	deutsche	auslän- dische <sup>3)</sup>
						Beschäftigte	
männlich							
A	Land- und Forstwirtschaft, Fischerei	10 903	.	.	547	10 584	319
B-F	Produzierendes Gewerbe	192 959	.	.	10 682	190 973	1 945
B-E	Produzierendes Gewerbe ohne Baugewerbe	138 738	.	.	7 806	137 603	1 112
B	Bergbau u. Gew. v. Steinen u. Erden	2 223	.	.	49	2 197	25
C	Verarbeitendes Gewerbe	126 615	.	.	7 299	125 525	1 068
10-12	H. v. Nahr.- u. Genussm., Getr. u. Tabakerzeugn.	8 357	.	.	482	8 284	72
13-15	H. v. Textil., Bekleid., Leder, Lederw. u. Schuhen	1 325	.	.	51	1 309	16
16-18	H. v. Holzw., Papier, Pappe u. Druckerzeugn.	8 853	.	.	401	8 809	44
19	Kokerei und Mineralölverarbeitung	11	.	.	.	.	.
20	H. v. chemischen Erzeugnissen	3 068	.	.	111	3 046	21
21	H. v. pharmazeutischen Erzeugnissen	629	.	.	.	.	.
22-23	H. v. Gummi- u. Kunststoffwaren, Glas u. Glasw., Keramik, Verarb. v. Steinen u. Erden	19 002	.	.	938	18 835	163
24-25	Metallerzeugung u. -bearb., H. v. Metallerzeugn.	28 552	.	.	1 876	28 274	269
26	H. v. DV-Geräten, elektron. u. opt. Erzeugn.	12 607	.	.	709	12 441	165
27	H. v. elektrischen Ausrüstungen	3 899	.	.	268	3 872	26
28	Maschinenbau	17 308	.	.	1 194	17 186	120
29-30	Fahrzeugbau	12 914	.	.	682	12 812	100
31-33	H. v. Möbeln u. sonst. Waren, Rep. u. Installation von Maschinen und Ausrüstungen	10 090	.	.	558	10 018	71
D	Energieversorgung	3 177	.	.	266	3 170	7
E	Wasserversorg.; Abwasser- und Abfallentsorg. u. Beseitigung v. Umweltverschmutzungen	6 723	.	.	192	6 711	12
F	Baugewerbe	54 221	.	.	2 876	53 370	833
41-42	Hoch- und Tiefbau	16 425	.	.	557	16 096	326
43	Vorb. Baustellenarbeiten, Bauinstallation und sonstiges Ausbaugewerbe	37 796	.	.	2 319	37 274	507
G-U	Dienstleistungsbereiche	192 447	.	.	9 745	188 459	3 907
G-I	Handel, Verkehr, Gastgewerbe	75 448	.	.	4 678	73 936	1 487
G	Handel; Instandhaltung und Rep. von Kfz	40 628	.	.	3 304	40 286	326
45	Handel mit Kfz; Instandh. u. Rep. von Kfz	14 309	.	.	1 716	14 205	94
46	Großhandel (ohne Handel mit Kfz)	13 655	.	.	555	13 553	98
47	Einzelhandel (ohne Handel mit Kfz)	12 664	.	.	1 033	12 528	134
H	Verkehr und Lagerei	27 998	.	.	767	27 839	157
I	Gastgewerbe	6 822	.	.	607	5 811	1 004
J	Information und Kommunikation	7 627	.	.	191	7 549	75
58-60	Verlagswesen, audiovisuelle Medien u. Rundfunk	1 130	.	.	25	1 125	4
61	Telekommunikation	1 320	.	.	18	.	.
62-63	Informat.technologische u. Informat.dienstleistg.	5 177	.	.	148	.	.
K	Finanz- und Versicherungsdienstleistg.	4 177	.	.	431	4 166	10
64	Erbrg. v. Finanzdienstleistg.	2 774	.	.	304	.	.
65-66	Versicherungen u. Pensionskassen; mit Finanz- u. Versicherungsdienstleistg. verb. Tätigk.	1 403	.	.	127	.	.
L	Grundstücks- und Wohnungswesen	2 571	.	.	77	2 558	12
M-N	Freiberufl., wissenschaftl., techn. Dienstleistg.; sonst. wirtschaftl. Dienstleistg.	47 895	.	.	616	46 639	1 237
M	Freiberufl., wissenschaftl. u. techn. Dienstleistg.	10 811	.	.	337	10 552	256
69-71	Erbrg. v. freiberufl. u. techn. Dienstleistg.	7 529	.	.	227	7 422	105
72	Forschung und Entwicklung	2 377	.	.	54	2 230	146
73-75	Sonst. freiberufl., wissenschaftl. u. techn. Tätigk.	905	.	.	56	900	5
N	Erbrg. v. sonst. wirtschaftl. Dienstleistg.	37 084	.	.	279	36 087	981
78.2, 78.3	dar. Überlassung von Arbeitskräften	23 242	.	.	18	22 597	635
O-Q	Öff. Verwaltung, Verteidigung, Sozialvers.; Erzieh. u. Unterr.; Gesundh.- u. Sozialw.	44 858	.	.	2 987	44 009	826
O	Öff. Verwaltung, Verteidigung, Sozialvers.	16 592	.	.	492	16 556	34
84.1	dar. Öffentliche Verwaltung	13 745	.	.	343	13 714	29
P	Erziehung und Unterricht	10 740	.	.	1 549	10 426	305
Q	Gesundheits- und Sozialwesen	17 526	.	.	946	17 027	487
86	Gesundheitswesen	9 844	.	.	540	9 368	466
87-88	Heime und Sozialwesen	7 682	.	.	406	7 659	21
R-U	Kunst, Unterhaltung und Erholung; sonst. Dienstleistg.; Priv. Haushalte; Exterr. Org.	9 871	.	.	765	9 602	260
R	Kunst, Unterhaltung und Erholung	3 348	.	.	160	3 147	198
S	Erbrg. v. sonstigen Dienstleistungen	6 465	.	.	605	6 402	58
T	Priv. Haushalte mit Hauspersonal; Dienstleistg. u. H. v. Waren durch priv. Haushalte f. d. Eigenbed.	58	.	.	-	53	4
U	Exterritoriale Organisationen und Körperschaften	-	.	.	-	-	-
Insgesamt <sup>4)</sup>		396 751	.	.	21 415	390 456	6 172

1) Klassifikation der Wirtschaftszweige, Ausgabe 2008 (WZ 2008) - 2) einschließlich Fälle „ohne Angabe“ - 3) ohne „Staatenlos“ bzw. „Personen mit ungeklärter Staatsangehörigkeit“ - 4) einschließlich Fälle ohne Angabe zur Wirtschaftsgliederung

Noch: 4. Sozialversicherungspflichtig Beschäftigte am Arbeitsort am 30.9.2011 nach Wirtschaftsabschnitten und ausgewählten Wirtschaftsabteilungen, Vollzeit- und Teilzeitbeschäftigten, Auszubildenden, deutschen und ausländischen Beschäftigten

WZ 2008 <sup>1)</sup>	Wirtschaftsgliederung	Insgesamt <sup>2)</sup>	Und zwar				
			Vollzeit- beschäftigte	Teilzeit- beschäftigte	Auszubildende	deutsche	ausländische <sup>3)</sup>
						Beschäftigte	
weiblich							
A	Land- und Forstwirtschaft, Fischerei	5 444	.	.	239	5 190	252
B-F	Produzierendes Gewerbe	66 575	.	.	2 124	66 102	462
B-E	Produzierendes Gewerbe ohne Baugewerbe	59 593	.	.	1 913	59 175	407
B	Bergbau u. Gew. v. Steinen u. Erden	286	.	.	12	286	-
C	Verarbeitendes Gewerbe	55 795	.	.	1 757	55 385	400
10-12	H. v. Nahr.- u. Genussm., Getr. u. Tabakerzeugn.	11 340	.	.	408	11 284	54
13-15	H. v. Textil-, Bekleid., Leder, Lederw. u. Schuhen	2 060	.	.	35	2 045	14
16-18	H. v. Holzw., Papier, Pappe u. Druckerzeugn.	3 330	.	.	166	3 319	10
19	Kokerei und Mineralölverarbeitung	5	.	.	-	5	-
20	H. v. chemischen Erzeugnissen	1 461	.	.	44	1 450	11
21	H. v. pharmazeutischen Erzeugnissen	767	.	.	26	760	7
22-23	H. v. Gummi- u. Kunststoffwaren, Glas u. Glasw., Keramik, Verarb. v. Steinen u. Erden	7 400	.	.	244	7 355	44
24-25	Metallerzeugung u. -bearb., H. v. Metallerzeugn.	6 777	.	.	175	6 702	72
26	H. v. DV-Geräten, elektron. u. opt. Erzeugn.	6 541	.	.	166	6 481	59
27	H. v. elektrischen Ausrüstungen	2 885	.	.	50	2 864	21
28	Maschinenbau	3 300	.	.	112	3 273	27
29-30	Fahrzeugbau	4 535	.	.	94	4 505	30
31-33	H. v. Möbeln u. sonst. Waren, Rep. u. Installation von Maschinen und Ausrüstungen	5 394	.	.	237	5 342	51
D	Energieversorgung	1 676	.	.	87	1 673	3
E	Wasserversorg.; Abwasser- und Abfallentsorg. u. Beseitigung v. Umweltverschmutzungen	1 836	.	.	57	1 831	4
F	Baugewerbe	6 982	.	.	211	6 927	55
41-42	Hoch- und Tiefbau	1 548	.	.	36	1 537	11
43	Vorb. Baustellenarbeiten, Bauinstallation und sonstiges Ausbaugewerbe	5 434	.	.	175	5 390	44
G-U	Dienstleistungsbereiche	297 524	.	.	12 013	294 542	2 913
G-I	Handel, Verkehr, Gastgewerbe	75 764	.	.	3 467	74 939	815
G	Handel; Instandhaltung und Rep. von Kfz	53 217	.	.	2 378	52 912	300
45	Handel mit Kfz; Instandh. u. Rep. von Kfz	3 750	.	.	248	3 723	26
46	Großhandel (ohne Handel mit Kfz)	8 182	.	.	306	8 108	74
47	Einzelhandel (ohne Handel mit Kfz)	41 285	.	.	1 824	41 081	200
H	Verkehr und Lagerei	8 724	.	.	294	8 685	39
I	Gastgewerbe	13 823	.	.	795	13 342	476
J	Information und Kommunikation	5 053	.	.	110	4 995	57
58-60	Verlagswesen, audiovisuelle Medien u. Rundfunk	1 384	.	.	39	1 378	5
61	Telekommunikation	833	.	.	20	.	.
62-63	Informat.technologische u. Informat.dienstleistg.	2 836	.	.	51	.	.
K	Finanz- und Versicherungsdienstleistg.	9 660	.	.	506	9 648	12
64	Erbrg. v. Finanzdienstleistg.	7 324	.	.	388	.	.
65-66	Versicherungen u. Pensionskassen; mit Finanz- u. Versicherungsdienstleistg. verb. Tätigk.	2 336	.	.	118	.	.
L	Grundstücks- und Wohnungswesen	2 868	.	.	99	2 851	17
M-N	Freiberufl., wissenschaftl., techn. Dienstleistg.; sonst. wirtschaftl. Dienstleistg.	40 606	.	.	1 052	39 742	843
M	Freiberufl., wissenschaftl. u. techn. Dienstleistg.	15 403	.	.	787	15 198	196
69-71	Erbrg. v. freiberufl. u. techn. Dienstleistg.	12 112	.	.	619	12 008	98
72	Forschung und Entwicklung	1 798	.	.	39	1 707	90
73-75	Sonst. freiberufl., wissenschaftl. u. techn. Tätigk.	1 493	.	.	129	1 483	8
N	Erbrg. v. sonst. wirtschaftl. Dienstleistg.	25 203	.	.	265	24 544	647
78.2, 78.3	dar. Überlassung von Arbeitskräften	9 932	.	.	62	9 721	205
O-Q	Öff. Verwaltung, Verteidigung, Sozialvers.; Erzieh. u. Unterr.; Gesundh.- u. Sozialw.	143 692	.	.	5 722	142 742	917
O	Öff. Verwaltung, Verteidigung, Sozialvers.	37 597	.	.	939	37 524	71
84.1	dar. Öffentliche Verwaltung	26 946	.	.	545	26 882	63
P	Erziehung und Unterricht	23 496	.	.	1 348	23 242	246
Q	Gesundheits- und Sozialwesen	82 599	.	.	3 435	81 976	600
86	Gesundheitswesen	47 104	.	.	2 209	46 643	447
87-88	Heime und Sozialwesen	35 495	.	.	1 226	35 333	153
R-U	Kunst, Unterhaltung und Erholung; sonst. Dienstleistg.; Priv. Haushalte; Exterr. Org.	19 881	.	.	1 057	19 625	252
R	Kunst, Unterhaltung und Erholung	3 475	.	.	144	3 339	135
S	Erbrg. v. sonstigen Dienstleistungen	16 199	.	.	913	16 086	110
T	Priv. Haushalte mit Hauspersonal; Dienstleistg. u. H. v. Waren durch priv. Haushalte f. d. Eigenbed.	207	.	.	-	200	7
U	Exterritoriale Organisationen und Körperschaften	-	.	.	-	-	-
Insgesamt <sup>4)</sup>		369 800	.	.	14 633	366 085	3 629

1) Klassifikation der Wirtschaftszweige, Ausgabe 2008 (WZ 2008) - 2) einschließlich Fälle „ohne Angabe“ - 3) ohne „Staatenlos“ bzw. „Personen mit ungeklärter Staatsangehörigkeit“ - 4) einschließlich Fälle ohne Angabe zur Wirtschaftsgliederung

**5. Sozialversicherungspflichtig Beschäftigte am  
ländischen Beschäftigten, zusammengefasst**

Lfd. Nr.	Staatsangehörigkeit		Insgesamt			
	Wirtschaftsgliederung <sup>1)</sup>			unter 20	20 bis 25	25 bis 30
Insgesamt						
	Deutsche Beschäftigte					
1	A	Land- u. Forstwirtschaft, Fischerei	15 774	610	1 372	1 239
2	B-F	Produzierendes Gewerbe	257 075	6 857	21 566	26 011
3	B-E	Produzierendes Gewerbe ohne Baugewerbe	196 778	.	16 376	20 221
4	C	Verarbeitendes Gewerbe	180 910	4 784	15 377	19 094
5	F	Baugewerbe	60 297	.	5 190	5 790
6	G-U	Dienstleistungsbereiche	483 001	9 470	40 462	49 610
7	G-I	Handel, Verkehr, Gastgewerbe	148 875	3 873	13 957	15 157
8	J	Information und Kommunikation	12 544	.	820	1 658
9	K	Finanz- u. Versicherungsdienstleistg.	13 814	.	1 244	.
10	L	Grundstücks- und Wohnungswesen	5 409	43	308	.
11	M-N	Freiberufl., wissenschaftl., techn. Dienst- leistg.; sonst. wirtschaftl. Dienstleistg.	86 381	.	8 181	10 876
12	O-Q	Öff. Verwaltung, Verteidigung, Sozialvers.; Erzieh. u. Unterr.; Gesundh.- u. Sozialw.	186 751	3 503	13 229	17 365
13	R-U	Kunst, Unterhaltung und Erholung; sonst. Dienstleistg.; Priv. Haushalte; Exterr. Org.	29 227	.	2 723	3 086
14	Zusammen <sup>2)</sup>		756 541	17 120	63 675	76 921
	Ausländische Beschäftigte <sup>3)</sup>					
15	A	Land- u. Forstwirtschaft, Fischerei	571	12	110	70
16	B-F	Produzierendes Gewerbe	2 407	46	184	290
17	B-E	Produzierendes Gewerbe ohne Baugewerbe	1 519	.	108	167
18	C	Verarbeitendes Gewerbe	1 468	26	104	162
19	F	Baugewerbe	888	.	76	123
20	G-U	Dienstleistungsbereiche	6 820	110	488	1 199
21	G-I	Handel, Verkehr, Gastgewerbe	2 302	49	211	330
22	J	Information und Kommunikation	132	.	9	22
23	K	Finanz- u. Versicherungsdienstleistg.	22	.	4	.
24	L	Grundstücks- und Wohnungswesen	29	-	-	.
25	M-N	Freiberufl., wissenschaftl., techn. Dienst- leistg.; sonst. wirtschaftl. Dienstleistg.	2 080	.	142	304
26	O-Q	Öff. Verwaltung, Verteidigung, Sozialvers.; Erzieh. u. Unterr.; Gesundh.- u. Sozialw.	1 743	17	50	445
27	R-U	Kunst, Unterhaltung und Erholung; sonst. Dienstleistg.; Priv. Haushalte; Exterr. Org.	512	.	72	93
28	Zusammen <sup>2)</sup>		9 801	169	782	1 561
	Insgesamt					
29	A	Land- u. Forstwirtschaft, Fischerei	16 347	624	1 482	1 309
30	B-F	Produzierendes Gewerbe	259 534	6 919	21 756	26 306
31	B-E	Produzierendes Gewerbe ohne Baugewerbe	198 331	5 155	16 489	20 391
32	C	Verarbeitendes Gewerbe	182 410	4 823	15 486	19 259
33	F	Baugewerbe	61 203	1 764	5 267	5 915
34	G-U	Dienstleistungsbereiche	489 971	9 629	40 976	50 834
35	G-I	Handel, Verkehr, Gastgewerbe	151 212	3 931	14 173	15 492
36	J	Information und Kommunikation	12 680	127	829	1 681
37	K	Finanz- u. Versicherungsdienstleistg.	13 837	292	1 248	1 133
38	L	Grundstücks- und Wohnungswesen	5 439	43	308	340
39	M-N	Freiberufl., wissenschaftl., techn. Dienst- leistg.; sonst. wirtschaftl. Dienstleistg.	88 501	850	8 334	11 188
40	O-Q	Öff. Verwaltung, Verteidigung, Sozialvers.; Erzieh. u. Unterr.; Gesundh.- u. Sozialw.	188 550	3 543	13 288	17 818
41	R-U	Kunst, Unterhaltung und Erholung; sonst. Dienstleistg.; Priv. Haushalte; Exterr. Org.	29 752	843	2 796	3 182
42	Zusammen <sup>2)</sup>		766 551	17 356	64 493	78 513

1) Klassifikation der Wirtschaftszweige, Ausgabe 2008 (WZ 2008) - 2) einschließlich Fälle ohne Angabe zur Wirtschaftsgliederung - 3) ohne „Staatenlos“ bzw. „Personen mit ungeklärter Staatsangehörigkeit“



**Arbeitsort am 30.9.2011 nach deutschen und aus-  
Wirtschaftsabschnitten und Altersgruppen**

Davon im Alter von ... bis unter ... Jahren								Lfd. Nr.
30 bis 35	35 bis 40	40 bis 45	45 bis 50	50 bis 55	55 bis 60	60 bis 65	65 und mehr	
Insgesamt								
1 011	970	1 921	2 475	2 538	2 291	1 277	70	1
26 028	23 576	32 616	39 472	36 549	31 515	12 174	711	2
19 132	17 294	24 850	30 236	28 342	24 789	9 884	.	3
18 001	16 184	22 814	27 567	25 506	22 169	8 911	503	4
6 896	6 282	7 766	9 236	8 207	6 726	2 290	.	5
49 798	44 761	59 346	71 937	68 446	61 861	25 668	1 642	6
15 525	14 624	19 668	22 724	20 264	16 710	5 903	470	7
1 926	1 478	1 723	1 802	1 389	.	427	36	8
1 279	1 861	.	2 094	.	.	416	28	9
424	374	.	871	.	.	453	.	10
10 225	7 968	9 816	12 414	11 811	10 367	3 527	.	11
17 457	15 867	21 895	27 985	28 284	27 403	13 186	577	12
2 962	2 589	3 444	4 047	3 970	3 709	1 756	.	13
76 864	69 322	93 909	113 924	107 571	95 689	39 123	2 423	14
49	58	81	67	77	36	11	-	15
348	443	350	329	202	144	65	6	16
237	274	230	199	130	95	47	.	17
231	261	221	194	126	92	47	4	18
111	169	120	130	72	49	18	.	19
1 288	1 212	931	707	501	277	90	17	20
399	432	348	241	172	85	26	9	21
24	25	25	17	6	.	-	-	22
4	3	.	5	.	.	-	-	23
8	6	.	3	.	.	-	.	24
341	364	308	253	195	113	32	.	25
431	308	183	140	91	55	20	3	26
81	74	65	48	30	20	12	.	27
1 685	1 713	1 362	1 103	780	457	166	23	28
1 060	1 028	2 002	2 542	2 615	2 327	1 288	70	29
26 382	24 024	32 970	39 807	36 753	31 660	12 239	718	30
19 372	17 571	25 083	30 438	28 472	24 884	9 931	545	31
18 235	16 446	23 038	27 764	25 632	22 261	8 958	508	32
7 010	6 453	7 887	9 369	8 281	6 776	2 308	173	33
51 097	45 984	60 284	72 650	68 957	62 141	25 760	1 659	34
15 928	15 059	20 017	22 967	20 440	16 796	5 930	479	35
1 950	1 503	1 748	1 819	1 395	1 164	428	36	36
1 283	1 865	2 148	2 099	1 782	1 543	416	28	37
432	380	655	874	953	969	453	32	38
10 568	8 334	10 127	12 669	12 008	10 482	3 559	382	39
17 893	16 180	22 080	28 126	28 378	27 458	13 206	580	40
3 043	2 663	3 509	4 096	4 001	3 729	1 768	122	41
78 566	71 051	95 282	115 039	108 363	96 150	39 291	2 447	42

Noch: 5. Sozialversicherungspflichtig Beschäftigte am  
ländischen Beschäftigten, zusammengefasst

Lfd. Nr.	Staatsangehörigkeit		Insgesamt			
	Wirtschaftsgliederung <sup>1)</sup>			unter 20	20 bis 25	25 bis 30
männlich						
	Deutsche Beschäftigte					
1	A	Land- u. Forstwirtschaft, Fischerei	10 584	456	1 002	886
2	B-F	Produzierendes Gewerbe	190 973	5 885	17 681	20 774
3	B-E	Produzierendes Gewerbe ohne Baugewerbe	137 603	.	12 817	15 443
4	C	Verarbeitendes Gewerbe	125 525	3 967	12 054	14 594
5	F	Baugewerbe	53 370	.	4 864	5 331
6	G-U	Dienstleistungsbereiche	188 459	4 297	17 299	20 714
7	G-I	Handel, Verkehr, Gastgewerbe	73 936	2 228	7 374	7 870
8	J	Information und Kommunikation	7 549	.	451	1 026
9	K	Finanz- u. Versicherungsdienstleistg.	4 166	.	483	416
10	L	Grundstücks- und Wohnungswesen	2 558	16	118	126
11	M-N	Freiberufl., wissenschaftl., techn. Dienst- leistg.; sonst. wirtschaftl. Dienstleistg.	46 639	.	4 915	6 520
12	O-Q	Öff. Verwaltung, Verteidigung, Sozialvers.; Erzieh. u. Unterr.; Gesundh.- u. Sozialw.	44 009	1 133	3 160	3 920
13	R-U	Kunst, Unterhaltung und Erholung; sonst. Dienstleistg.; Priv. Haushalte; Exterr. Org.	9 602	.	798	836
14	Zusammen <sup>2) 3)</sup>		390 456	10 756	36 155	42 413
	Ausländische Beschäftigte <sup>3)</sup>					
15	A	Land- u. Forstwirtschaft, Fischerei	319	9	69	40
16	B-F	Produzierendes Gewerbe	1 945	37	146	235
17	B-E	Produzierendes Gewerbe ohne Baugewerbe	1 112	.	74	121
18	C	Verarbeitendes Gewerbe	1 068	19	71	119
19	F	Baugewerbe	833	.	72	114
20	G-U	Dienstleistungsbereiche	3 907	61	291	642
21	G-I	Handel, Verkehr, Gastgewerbe	1 487	31	139	204
22	J	Information und Kommunikation	75	.	5	14
23	K	Finanz- u. Versicherungsdienstleistg.	10	.	4	-
24	L	Grundstücks- und Wohnungswesen	12	-	-	-
25	M-N	Freiberufl., wissenschaftl., techn. Dienst- leistg.; sonst. wirtschaftl. Dienstleistg.	1 237	.	86	175
26	O-Q	Öff. Verwaltung, Verteidigung, Sozialvers.; Erzieh. u. Unterr.; Gesundh.- u. Sozialw.	826	5	23	210
27	R-U	Kunst, Unterhaltung und Erholung; sonst. Dienstleistg.; Priv. Haushalte; Exterr. Org.	260	.	34	39
28	Insgesamt <sup>2)</sup>		6 172	107	506	918
	Insgesamt					
29	A	Land- u. Forstwirtschaft, Fischerei	10 903	465	1 071	926
30	B-F	Produzierendes Gewerbe	192 959	5 934	17 829	21 014
31	B-E	Produzierendes Gewerbe ohne Baugewerbe	138 738	4 260	12 892	15 567
32	C	Verarbeitendes Gewerbe	126 615	3 995	12 126	14 716
33	F	Baugewerbe	54 221	1 674	4 937	5 447
34	G-U	Dienstleistungsbereiche	192 447	4 384	17 599	21 370
35	G-I	Handel, Verkehr, Gastgewerbe	75 448	2 268	7 514	8 079
36	J	Information und Kommunikation	7 627	72	456	1 041
37	K	Finanz- u. Versicherungsdienstleistg.	4 177	139	487	416
38	L	Grundstücks- und Wohnungswesen	2 571	16	118	126
39	M-N	Freiberufl., wissenschaftl., techn. Dienst- leistg.; sonst. wirtschaftl. Dienstleistg.	47 895	436	5 006	6 698
40	O-Q	Öff. Verwaltung, Verteidigung, Sozialvers.; Erzieh. u. Unterr.; Gesundh.- u. Sozialw.	44 858	1 147	3 185	4 134
41	R-U	Kunst, Unterhaltung und Erholung; sonst. Dienstleistg.; Priv. Haushalte; Exterr. Org.	9 871	306	833	876
42	Insgesamt <sup>2)</sup>		396 751	10 901	36 673	43 350

1) Klassifikation der Wirtschaftszweige, Ausgabe 2008 (WZ 2008) - 2) einschließlich Fälle ohne Angabe zur Wirtschaftsgliederung - 3) ohne „Staatenlos“ bzw. „Personen mit ungeklärter Staatsangehörigkeit“

Arbeitsort am 30.9.2011 nach deutschen und aus-  
Wirtschaftsabschnitten und Altersgruppen

Davon im Alter von ... bis unter ... Jahren								Lfd. Nr.
30 bis 35	35 bis 40	40 bis 45	45 bis 50	50 bis 55	55 bis 60	60 bis 65	65 und mehr	
männlich								
626	646	1 188	1 602	1 633	1 521	964	60	1
20 058	18 077	23 498	27 494	25 572	22 065	9 303	566	2
13 829	12 529	16 662	19 429	.	.	7 377	.	3
13 011	11 686	15 140	17 403	16 266	14 403	6 599	402	4
6 229	5 548	6 836	8 065	.	.	1 926	.	5
20 547	17 479	21 491	25 743	24 748	23 059	11 956	1 126	6
7 869	7 111	9 086	10 687	9 626	8 082	.	.	7
1 211	960	1 051	1 039	.	.	269	28	8
.	600	.	.	.	.	175	17	9
.	164	.	.	.	.	279	.	10
5 596	4 116	4 745	6 104	6 074	5 568	2 291	.	11
4 320	3 694	4 584	5 665	6 052	6 628	.	.	12
904	834	1 143	1 336	.	1 304	780	.	13
41 249	36 211	46 189	54 863	51 982	46 660	22 226	1 752	14
33	30	46	31	39	18	4	-	15
260	353	282	271	169	129	57	6	16
163	192	169	150	.	.	39	.	17
158	179	160	145	96	78	39	4	18
97	161	113	121	.	.	18	.	19
715	711	518	427	285	186	58	13	20
253	296	210	164	110	59	.	.	21
14	11	15	11	.	.	-	-	22
.	-	.	.	.	.	-	-	23
.	3	.	.	.	.	-	.	24
197	223	166	157	109	80	26	.	25
210	141	89	63	45	28	.	.	26
37	37	37	27	.	15	8	.	27
1 008	1 094	846	729	493	333	119	19	28
659	676	1 234	1 633	1 672	1 539	968	60	29
20 322	18 434	23 784	27 771	25 743	22 195	9 360	573	30
13 993	12 723	16 834	19 582	18 567	16 468	7 416	436	31
13 170	11 866	15 303	17 551	16 362	14 481	6 638	407	32
6 329	5 711	6 950	8 189	7 176	5 727	1 944	137	33
21 268	18 199	22 013	26 174	25 040	23 246	12 015	1 139	34
8 124	7 410	9 297	10 852	9 738	8 142	3 654	370	35
1 225	971	1 066	1 050	811	637	270	28	36
471	601	579	499	434	359	175	17	37
180	167	305	418	455	485	279	22	38
5 795	4 340	4 913	6 263	6 185	5 648	2 317	294	39
4 532	3 839	4 673	5 728	6 099	6 656	4 532	333	40
941	871	1 180	1 364	1 318	1 319	788	75	41
42 267	37 318	47 043	55 602	52 484	46 995	22 346	1 772	42

Noch: 5. Sozialversicherungspflichtig Beschäftigte am  
ländischen Beschäftigten, zusammengefasst

Lfd. Nr.	Staatsangehörigkeit		Insgesamt			
	Wirtschaftsgliederung <sup>1)</sup>			unter 20	20 bis 25	25 bis 30
weiblich						
	Deutsche Beschäftigte					
1	A	Land- u. Forstwirtschaft, Fischerei	5 190	154	370	353
2	B-F	Produzierendes Gewerbe	66 102	972	3 885	5 237
3	B-E	Produzierendes Gewerbe ohne Baugewerbe	59 175	.	3 559	4 778
4	C	Verarbeitendes Gewerbe	55 385	817	3 323	4 500
5	F	Baugewerbe	6 927	.	326	459
6	G-U	Dienstleistungsbereiche	294 542	5 173	23 163	28 896
7	G-I	Handel, Verkehr, Gastgewerbe	74 939	1 645	6 583	7 287
8	J	Information und Kommunikation	4 995	54	369	632
9	K	Finanz- u. Versicherungsdienstleistg.	9 648	153	761	.
10	L	Grundstücks- und Wohnungswesen	2 851	27	190	.
11	M-N	Freiberufl., wissenschaftl., techn. Dienst- leistg.; sonst. wirtschaftl. Dienstleistg.	39 742	398	3 266	4 356
12	O-Q	Öff. Verwaltung, Verteidigung, Sozialvers.; Erzieh. u. Unterr.; Gesundh.- u. Sozialw.	142 742	2 370	10 069	13 445
13	R-U	Kunst, Unterhaltung und Erholung; sonst. Dienstleistg.; Priv. Haushalte; Exterr. Org.	19 625	526	1 925	2 250
14	Insgesamt <sup>2)</sup>		366 085	6 364	27 520	34 508
	Ausländische Beschäftigte <sup>3)</sup>					
15	A	Land- u. Forstwirtschaft, Fischerei	252	3	41	30
16	B-F	Produzierendes Gewerbe	462	9	38	55
17	B-E	Produzierendes Gewerbe ohne Baugewerbe	407	.	34	46
18	C	Verarbeitendes Gewerbe	400	7	33	43
19	F	Baugewerbe	55	.	4	9
20	G-U	Dienstleistungsbereiche	2 913	49	197	557
21	G-I	Handel, Verkehr, Gastgewerbe	815	18	72	126
22	J	Information und Kommunikation	57	-	4	8
23	K	Finanz- u. Versicherungsdienstleistg.	12	-	-	.
24	L	Grundstücks- und Wohnungswesen	17	-	-	.
25	M-N	Freiberufl., wissenschaftl., techn. Dienst- leistg.; sonst. wirtschaftl. Dienstleistg.	843	10	56	129
26	O-Q	Öff. Verwaltung, Verteidigung, Sozialvers.; Erzieh. u. Unterr.; Gesundh.- u. Sozialw.	917	12	27	235
27	R-U	Kunst, Unterhaltung und Erholung; sonst. Dienstleistg.; Priv. Haushalte; Exterr. Org.	252	9	38	54
28	Zusammen <sup>2)</sup>		3 629	62	276	643
	Insgesamt					
29	A	Land- u. Forstwirtschaft, Fischerei	5 444	159	411	383
30	B-F	Produzierendes Gewerbe	66 575	985	3 927	5 292
31	B-E	Produzierendes Gewerbe ohne Baugewerbe	59 593	895	3 597	4 824
32	C	Verarbeitendes Gewerbe	55 795	828	3 360	4 543
33	F	Baugewerbe	6 982	90	330	468
34	G-U	Dienstleistungsbereiche	297 524	5 245	23 377	29 464
35	G-I	Handel, Verkehr, Gastgewerbe	75 764	1 663	6 659	7 413
36	J	Information und Kommunikation	5 053	55	373	640
37	K	Finanz- u. Versicherungsdienstleistg.	9 660	153	761	717
38	L	Grundstücks- und Wohnungswesen	2 868	27	190	214
39	M-N	Freiberufl., wissenschaftl., techn. Dienst- leistg.; sonst. wirtschaftl. Dienstleistg.	40 606	414	3 328	4 490
40	O-Q	Öff. Verwaltung, Verteidigung, Sozialvers.; Erzieh. u. Unterr.; Gesundh.- u. Sozialw.	143 692	2 396	10 103	13 684
41	R-U	Kunst, Unterhaltung und Erholung; sonst. Dienstleistg.; Priv. Haushalte; Exterr. Org.	19 881	537	1 963	2 306
42	Insgesamt <sup>2)</sup>		369 800	6 455	27 820	35 163

1) Klassifikation der Wirtschaftszweige, Ausgabe 2008 (WZ 2008) - 2) einschließlich Fälle ohne Angabe zur Wirtschaftsgliederung - 3) ohne „Staatenlos“ bzw. „Personen mit ungeklärter Staatsangehörigkeit“

Arbeitsort am 30.9.2011 nach deutschen und aus-  
Wirtschaftsabschnitten und Altersgruppen

Davon im Alter von ... bis unter ... Jahren								Lfd. Nr.
30 bis 35	35 bis 40	40 bis 45	45 bis 50	50 bis 55	55 bis 60	60 bis 65	65 und mehr	
weiblich								
385	324	733	873	905	770	313	10	1
5 970	5 499	9 118	11 978	10 977	9 450	2 871	145	2
5 303	4 765	8 188	10 807	9 874	8 402	2 507	109	3
4 990	4 498	7 674	10 164	9 240	7 766	2 312	101	4
667	734	930	1 171	.	.	364	36	5
29 251	27 282	37 855	46 194	43 698	38 802	13 712	516	6
7 656	7 513	10 582	12 037	10 638	8 628	.	.	7
715	518	672	763	.	.	158	8	8
.	1 261	.	.	.	.	241	11	9
.	210	.	.	494	.	174	.	10
4 629	3 852	5 071	6 310	5 737	4 799	1 236	88	11
13 137	12 173	17 311	22 320	22 232	20 775	.	.	12
2 058	1 755	2 301	2 711	2 671	2 405	976	47	13
35 615	33 111	47 720	59 061	55 589	49 029	16 897	671	14
16	28	35	36	38	18	7	-	15
88	90	68	58	33	15	8	-	16
74	82	61	49	31	14	8	-	17
73	82	61	49	30	14	8	-	18
14	8	7	9	.	.	-	-	19
573	501	413	280	216	91	32	4	20
146	136	138	77	62	26	.	.	21
10	14	10	6	.	.	-	-	22
.	3	.	.	.	.	-	-	23
.	3	.	.	4	.	-	.	24
144	141	142	96	86	33	6	-	25
221	167	94	77	46	27	.	.	26
44	37	28	21	12	5	4	-	27
677	619	516	374	287	124	47	4	28
401	352	768	909	943	788	320	10	29
6 060	5 590	9 186	12 036	11 010	9 465	2 879	145	30
5 379	4 848	8 249	10 856	9 905	8 416	2 515	109	31
5 065	4 580	7 735	10 213	9 270	7 780	2 320	101	32
681	742	937	1 180	1 105	1 049	364	36	33
29 829	27 785	38 271	46 476	43 917	38 895	13 745	520	34
7 804	7 649	10 720	12 115	10 702	8 654	2 276	109	35
725	532	682	769	584	527	158	8	36
812	1 264	1 569	1 600	1 348	1 184	241	11	37
252	213	350	456	498	484	174	10	38
4 773	3 994	5 214	6 406	5 823	4 834	1 242	88	39
13 361	12 341	17 407	22 398	22 279	20 802	8 674	247	40
2 102	1 792	2 329	2 732	2 683	2 410	980	47	41
36 299	33 733	48 239	59 437	55 879	49 155	16 945	675	42

**6. Ausländische sozialversicherungspflichtig Beschäftigte am Arbeitsort am 30.9.2011 nach zusammen**

Lfd. Nr.	Wirtschaftsgliederung <sup>1)</sup>  Alter von ... bis unter ... Jahren		Insgesamt	Darunter mit EU-Mitgliedstaaten darunter						
				EU-27 zusammen	Bulgarien	Frankreich	Griechen- land	Italien	Österreich	Polen
Insgesamt										
1	A	Land- u. Forstwirtschaft, Fischerei	571	545	7	-	-	-	.	500
2	B-F	Produzierendes Gewerbe	2 407	1 119	35	29	14	49	128	300
3	B-E	Produzierendes Gewerbe ohne Baugewerbe	1 519	663	23	.	6	39	35	148
4	C	Verarbeitendes Gewerbe	1 468	626	23	23	6	35	33	146
5	F	Baugewerbe	888	456	12	.	8	10	93	152
6	G-U	Dienstleistungsbereiche	6 820	2 859	202	63	201	277	.	651
7	G-I	Handel, Verkehr, Gastgewerbe	2 302	799	57	4	138	151	25	183
8	J	Information und Kommunikation	132	65	6	.	.	.	.	8
9	K	Finanz- u. Versicherungsdienstleistg.	22	9	.	-	.	-	-	-
10	L	Grundstücks- und Wohnungswesen	29	19	.	.	-	.	.	4
11	M-N	Freiberufl., wissenschaftl., techn. Dienst- leistg.; sonst. wirtschaftl. Dienstleistg.	2 080	869	24	19	27	71	35	314
12	O-Q	Öff. Verwaltung, Verteidigung, Sozialvers.; Erzieh. u. Unterr.; Gesundh.- u. Sozialw.	1 743	860	92	28	20	32	70	102
13	R-U	Kunst, Unterhaltung und Erholung; sonst. Dienstleistg.; Priv. Haushalte; Exterr. Org.	512	238	19	7	9	17	22	40
14	unter 20		169	63	3	-	.	6	.	.
15	20 bis 25		782	393	9	.	.	26	8	197
16	25 bis 30		1 561	724	34	21	23	48	50	187
17	30 bis 35		1 685	726	40	16	38	58	48	162
18	35 bis 40		1 713	736	42	14	48	61	41	195
19	40 bis 45		1 362	582	41	17	37	57	36	176
20	45 bis 50		1 103	479	30	7	24	29	37	184
21	50 bis 55		780	404	25	7	23	15	30	169
22	55 bis 60		457	288	12	4	10	16	17	116
23	60 bis 65		166	116	8	.	7	3	12	35
24	65 und mehr		23	13	-	-	-	7	.	.
25	Insgesamt <sup>2)3)</sup>		9 801	4 524	244	92	215	326	283	1 451
darunter weiblich										
26	A	Land- u. Forstwirtschaft, Fischerei	252	244	4	-	.	-	-	233
27	B-F	Produzierendes Gewerbe	462	196	9	10	.	4	5	52
28	B-E	Produzierendes Gewerbe ohne Baugewerbe	407	183	9	10	.	4	5	45
29	C	Verarbeitendes Gewerbe	400	179	9	8	.	4	5	43
30	F	Baugewerbe	55	13	-	-	.	-	-	7
31	G-U	Dienstleistungsbereiche	2 913	1 277	101	30	.	78	65	291
32	G-I	Handel, Verkehr, Gastgewerbe	815	324	28	3	37	32	12	88
33	J	Information und Kommunikation	57	30	.	.	4	.	-	7
34	K	Finanz- u. Versicherungsdienstleistg.	12	7	-	-	.	-	-	-
35	L	Grundstücks- und Wohnungswesen	17	12	.	.	-	-	.	3
36	M-N	Freiberufl., wissenschaftl., techn. Dienst- leistg.; sonst. wirtschaftl. Dienstleistg.	843	313	13	7	10	24	14	105
37	O-Q	Öff. Verwaltung, Verteidigung, Sozialvers.; Erzieh. u. Unterr.; Gesundh.- u. Sozialw.	917	482	48	16	5	.	31	70
38	R-U	Kunst, Unterhaltung und Erholung; sonst. Dienstleistg.; Priv. Haushalte; Exterr. Org.	252	109	8	.	7	9	.	18
39	unter 20		62	26	-	-	.	3	.	10
40	20 bis 25		276	151	.	.	-	11	4	67
41	25 bis 30		643	309	16	7	9	17	19	73
42	30 bis 35		677	322	25	6	9	15	18	75
43	35 bis 40		619	290	22	7	15	13	11	78
44	40 bis 45		516	210	22	7	12	11	5	77
45	45 bis 50		374	169	12	3	6	6	.	81
46	50 bis 55		287	144	9	5	5	.	7	73
47	55 bis 60		124	67	4	.	.	3	.	31
48	60 bis 65		47	29	.	-	4	.	.	11
49	65 und mehr		4	-	-	-	-	-	-	-
50	zusammen <sup>2)3)</sup>		3 629	1 717	114	40	65	82	70	576

1) Klassifikation der Wirtschaftszweige, Ausgabe 2008 (WZ 2008) - 2) ohne „Staatenlos“ bzw. „Personen mit ungeklärter Staatsangehörigkeit“ -

3) einschließlich Fälle „ohne Angabe“

gefassten Wirtschaftsabschnitten, Altersgruppen und ausgewählten Staatsangehörigkeiten

Staatsangehörigkeit eines					anderen Staates							Lfd. Nr.
Portugal	Rumänien	Slowakei	Tschechische Republik	Ungarn	China	Kasach- stan	Russische Föderation	Serbien	Türkei	Ukraine	Vietnam	
Insgesamt												
-	9	3	4	7	-	-	3	4	-	.	-	1
102	133	24	41	135	27	65	207	47	298	95	49	2
31	121	19	33	68	27	57	175	23	85	85	46	3
9	121	19	32	66	27	54	173	22	84	84	46	4
71	12	5	8	67	-	8	32	24	213	10	3	5
56	269	112	178	299	125	105	419	122	528	.	551	6
33	36	12	38	40	38	23	96	44	333	62	315	7
.	.	3	.	.	.	-	10	3	8	3	.	8
-	-	-	.	-	-	-	.	3	-	.	.	9
-	.	-	-	.	.	-	.	-	-	.	4	10
16	35	17	53	143	27	54	154	35	152	76	206	11
4	149	72	64	87	47	23	120	30	18	83	11	12
.	42	8	17	17	7	5	34	7	17	24	12	13
-	.	.	.	.	-	.	.	.	25	5	13	14
8	38	12	12	30	.	7	46	31	95	20	41	15
23	111	47	45	53	57	8	80	24	125	45	56	16
23	89	37	54	62	54	21	103	40	133	50	57	17
45	71	20	58	63	14	41	102	26	199	75	59	18
26	48	9	20	48	15	29	102	21	109	70	120	19
17	21	4	11	33	7	26	81	14	91	39	128	20
9	21	6	13	47	.	24	58	9	31	28	85	21
.	9	.	5	65	-	9	36	4	10	11	35	22
.	.	-	-	35	-	.	11	.	.	.	.	23
-	-	-	.	.	-	-	.	-	.	.	.	24
158	411	139	223	441	152	170	629	173	826	348	601	25
darunter weiblich												
-	.	.	.	3	-	-	.	-	-	.	-	26
-	.	.	.	9	13	11	.	-	14	.	16	27
-	.	.	.	9	13	.	.	-	9	.	.	28
-	48	8	18	9	13	9	57	-	9	29	.	29
-	.	.	.	-	-	.	.	-	5	.	.	30
20	157	68	103	106	44	54	236	61	135	164	269	31
13	25	8	29	22	9	.	51	20	56	40	151	32
-	.	.	.	.	.	-	.	.	6	.	-	33
-	-	-	.	-	-	-	.	.	-	-	-	34
-	.	-	-	.	-	-	.	-	-	.	.	35
4	21	13	22	34	11	25	73	16	59	43	101	36
3	89	40	39	41	21	17	84	17	8	62	.	37
-	17	.	9	4	.	.	22	5	6	16	9	38
-	.	.	-	.	-	.	.	.	7	.	8	39
.	23	6	7	11	-	-	14	9	27	4	19	40
4	56	29	23	21	21	.	50	13	19	22	32	41
8	48	19	33	21	20	6	47	15	28	35	33	42
4	39	12	38	18	3	15	56	3	29	53	19	43
.	22	5	7	14	9	18	47	6	20	34	76	44
-	7	.	7	10	.	9	42	8	9	24	52	45
-	9	3	6	10	.	11	30	3	7	15	34	46
.	.	-	3	8	-	3	12	.	.	8	9	47
-	-	-	-	.	-	-	4	-	.	.	.	48
-	-	-	-	-	-	-	.	-	-	.	.	49
20	210	77	124	118	57	65	306	61	149	199	286	50

7. Sozialversicherungspflichtig Beschäftigte am Arbeitsort in den kreisfreien

Schl.- Nr. <sup>1)</sup>	Kreisfreie Stadt Landkreis Land	Insgesamt <sup>3)</sup>	Darunter im				
			Land- und Forst- wirt- schaft, Fischerei (A)	Produ- zierendes Gewerbe (B-F)	davon		
					Produ- zierendes Gewerbe ohne Baugewerbe (B-E)	darunter  Verarbei- tendes Gewerbe (C)	Bau- gewerbe (F)
Insgesamt							
16 0 51	Stadt Erfurt	100 890	379	16 127	10 713	7 502	5 414
16 0 52	Stadt Gera	36 242	123	6 926	4 762	3 919	2 164
16 0 53	Stadt Jena	51 162	63	12 144	9 777	8 996	2 367
16 0 54	Stadt Suhl	16 102	9	3 530	2 785	2 540	745
16 0 55	Stadt Weimar	23 274	24	3 309	2 124	1 933	1 185
16 0 56	Stadt Eisenach	22 683	64	7 597	6 597	6 367	1 000
16 0 61	Eichsfeld	33 500	760	14 423	10 468	10 070	3 955
16 0 62	Nordhausen	27 953	619	8 806	6 464	5 836	2 342
16 0 63	Wartburgkreis	39 328	1 097	19 165	16 227	14 634	2 938
16 0 64	Unstrut-Hainich-Kreis	33 324	1 145	10 702	7 683	7 158	3 019
16 0 65	Kyffhäuserkreis	20 034	913	7 118	5 023	4 643	2 095
16 0 66	Schmalkalden-Meiningen	42 244	853	17 598	14 287	13 430	3 311
16 0 67	Gotha	46 587	1 269	18 326	14 186	13 362	4 140
16 0 68	Sömmerda	21 057	1 026	8 787	6 765	6 434	2 022
16 0 69	Hildburghausen	19 790	882	8 493	6 510	6 080	1 983
16 0 70	Ilm-Kreis	38 207	590	17 291	14 025	13 436	3 266
16 0 71	Weimarer Land	24 052	939	8 415	4 833	4 578	3 582
16 0 72	Sonneberg	20 734	296	9 487	8 148	7 747	1 339
16 0 73	Saalfeld-Rudolstadt	36 206	828	14 050	11 134	10 134	2 916
16 0 74	Saale-Holzland-Kreis	26 689	1 215	10 468	7 414	6 981	3 054
16 0 75	Saale-Orla-Kreis	30 176	1 529	14 388	11 793	11 213	2 595
16 0 76	Greiz	28 904	987	12 057	8 520	7 946	3 537
16 0 77	Altenburger Land	27 413	737	10 327	8 093	7 471	2 234
16	Thüringen	766 551	16 347	259 534	198 331	182 410	61 203
darunter weiblich							
16 0 51	Stadt Erfurt	51 752	186	3 703	3 085	2 197	618
16 0 52	Stadt Gera	19 766	43	1 844	1 568	1 338	276
16 0 53	Stadt Jena	26 087	9	3 147	2 904	2 680	243
16 0 54	Stadt Suhl	9 011	.	.	861	789	.
16 0 55	Stadt Weimar	13 296	.	.	817	753	.
16 0 56	Stadt Eisenach	10 661	18	1 811	1 717	1 672	94
16 0 61	Eichsfeld	14 518	187	3 639	3 193	3 133	446
16 0 62	Nordhausen	13 203	192	1 608	1 369	1 264	239
16 0 63	Wartburgkreis	17 194	412	5 062	4 732	4 432	330
16 0 64	Unstrut-Hainich-Kreis	17 194	361	2 535	2 172	2 042	363
16 0 65	Kyffhäuserkreis	10 147	202	1 847	1 588	1 501	259
16 0 66	Schmalkalden-Meiningen	20 285	252	4 934	4 517	4 297	417
16 0 67	Gotha	21 324	477	4 635	4 189	3 974	446
16 0 68	Sömmerda	8 998	341	2 166	1 943	1 880	223
16 0 69	Hildburghausen	9 255	300	2 344	2 149	2 050	195
16 0 70	Ilm-Kreis	15 975	192	4 222	3 901	3 761	321
16 0 71	Weimarer Land	11 308	283	2 008	1 566	1 496	442
16 0 72	Sonneberg	9 943	83	3 030	2 804	2 721	226
16 0 73	Saalfeld-Rudolstadt	17 968	270	3 820	3 483	3 283	337
16 0 74	Saale-Holzland-Kreis	11 895	404	2 708	2 397	2 271	311
16 0 75	Saale-Orla-Kreis	13 572	597	3 926	3 647	3 530	279
16 0 76	Greiz	13 232	363	3 117	2 690	2 583	427
16 0 77	Altenburger Land	13 216	261	2 548	2 301	2 148	247
16	Thüringen	369 800	5 444	66 575	59 593	55 795	6 982

1) Regionalschlüssel gemäß amtlichem Gemeindeverzeichnis - 2) Klassifikation der Wirtschaftszeige, Ausgabe 2008 (WZ 2008) -  
3) einschließlich Fälle ohne Angabe zur wirtschaftlichen Gliederung



**Städten und Landkreisen am 30.9.2011 nach zusammengefassten Wirtschaftsabschnitten**

Wirtschaftsabschnitt <sup>2)</sup>								Schl.- Nr. <sup>1)</sup>
Dienstleistungs- bereiche (G-U)	davon							
	Handel, Verkehr, Gastgewerbe (G-I)	Information und Kommunikation (J)	Finanz-und Versicherungs- dienst- leistg. (K)	Grundstücks- und Wohnungs- wesen (L)	Freiberufl., wissenschaftl., techn. Dienst- leistg.; sonst. wirtschaftl. Dienstleistg. (M-N)	Öff. Verwaltung, Verteidigung, Sozialvers.; Erzieh. u. Unterr.; Gesundh.- u. Sozialw. (O-Q)	Kunst, Unterhaltung und Erholung; sonst. Dienstleistg.; Priv. Haushalte; Exterr. Org. (R-U)	
Insgesamt								
84 336	20 459	5 677	3 179	1 046	21 675	25 406	6 894	16 0 51
29 161	7 613	1 086	1 065	515	6 529	10 776	1 577	16 0 52
38 945	7 313	1 334	890	510	9 190	17 655	2 053	16 0 53
12 546	3 385	510	537	160	2 145	5 137	672	16 0 54
19 941	4 635	493	457	258	3 826	8 059	2 213	16 0 55
15 021	4 471	167	496	197	4 073	4 686	931	16 0 56
18 292	6 500	82	466	188	2 690	7 260	1 106	16 0 61
18 469	5 638	156	635	190	2 586	8 110	1 154	16 0 62
19 037	7 409	133	426	163	2 801	7 321	784	16 0 63
21 442	6 302	143	645	186	2 990	9 584	1 592	16 0 64
11 984	3 652	62	318	156	1 485	5 462	849	16 0 65
23 706	7 639	200	628	171	4 017	9 436	1 615	16 0 66
26 857	10 675	388	587	253	4 465	9 361	1 128	16 0 67
11 207	4 356	227	181	95	1 657	3 764	927	16 0 68
10 383	3 392	262	233	70	1 145	4 925	356	16 0 69
20 318	7 427	793	432	230	2 495	8 121	820	16 0 70
14 623	5 427	48	125	129	1 664	6 596	634	16 0 71
10 950	3 268	59	329	79	2 629	4 134	452	16 0 72
21 327	7 113	198	784	217	2 728	8 907	1 380	16 0 73
15 005	6 487	102	233	131	2 149	5 367	536	16 0 74
14 252	5 019	96	452	136	2 131	5 775	643	16 0 75
15 859	6 812	233	249	174	1 489	6 273	629	16 0 76
16 310	6 220	231	490	185	1 942	6 435	807	16 0 77
489 971	151 212	12 680	13 837	5 439	88 501	188 550	29 752	16
darunter weiblich								
47 843	9 914	2 401	1 992	579	9 944	18 747	4 266	16 0 51
17 867	3 870	556	733	303	2 961	8 439	1 005	16 0 52
22 929	3 939	334	570	245	4 074	12 400	1 367	16 0 53
8 045	1 762	247	345	91	1 069	4 030	501	16 0 54
12 317	2 653	177	332	153	1 633	6 082	1 287	16 0 55
8 831	2 366	66	332	115	1 701	3 662	589	16 0 56
10 682	2 986	29	320	98	904	5 558	787	16 0 61
11 380	2 610	56	432	91	1 139	6 297	755	16 0 62
11 711	3 572	70	324	74	1 329	5 754	588	16 0 63
14 292	3 250	50	477	95	1 609	7 523	1 288	16 0 64
8 091	2 183	15	240	87	737	4 233	596	16 0 65
15 070	4 025	57	482	87	2 040	7 233	1 146	16 0 66
16 165	5 321	228	432	138	1 880	7 399	767	16 0 67
6 479	2 033	94	129	44	668	2 942	569	16 0 68
6 604	1 754	27	164	27	633	3 727	272	16 0 69
11 556	3 588	238	315	121	1 076	5 645	573	16 0 70
8 979	2 592	17	93	73	712	5 037	455	16 0 71
6 830	1 858	20	261	43	1 144	3 208	296	16 0 72
13 878	3 855	79	569	108	1 419	6 924	924	16 0 73
8 783	2 863	57	177	44	1 066	4 196	380	16 0 74
9 046	2 534	20	351	66	1 077	4 501	497	16 0 75
9 752	3 181	74	219	73	817	4 949	439	16 0 76
10 394	3 055	141	371	113	974	5 206	534	16 0 77
297 524	75 764	5 053	9 660	2 868	40 606	143 692	19 881	16

**8. Sozialversicherungspflichtig Beschäftigte am Arbeitsort in den kreisfreien Städten und Landkreisen am 30.9.2011 nach deutschen und ausländischen Beschäftigten sowie Vollzeit- und Teilzeitbeschäftigten**

Kreisfreie Stadt Landkreis Land	Insgesamt <sup>1)</sup>	Und zwar			
		deutsche	ausländische <sup>2)</sup>	Vollzeit- beschäftigte	Teilzeit- beschäftigte
		Beschäftigte			
Insgesamt					
Stadt Erfurt	100 890	99 149	1 716	.	.
Stadt Gera	36 242	35 855	377	.	.
Stadt Jena	51 162	49 886	1 249	.	.
Stadt Suhl	16 102	15 919	178	.	.
Stadt Weimar	23 274	22 774	493	.	.
Stadt Eisenach	22 683	22 338	338	.	.
Eichsfeld	33 500	33 258	234	.	.
Nordhausen	27 953	27 664	282	.	.
Wartburgkreis	39 328	38 841	474	.	.
Unstrut-Hainich-Kreis	33 324	33 031	284	.	.
Kyffhäuserkreis	20 034	19 895	133	.	.
Schmalkalden-Meiningen	42 244	41 855	382	.	.
Gotha	46 587	45 720	857	.	.
Sömmerda	21 057	20 819	235	.	.
Hildburghausen	19 790	19 548	233	.	.
Ilm-Kreis	38 207	37 546	649	.	.
Weimarer Land	24 052	23 777	272	.	.
Sonneberg	20 734	20 464	263	.	.
Saalfeld-Rudolstadt	36 206	35 877	317	.	.
Saale-Holzland-Kreis	26 689	26 441	239	.	.
Saale-Orla-Kreis	30 176	29 962	211	.	.
Greiz	28 904	28 702	196	.	.
Altenburger Land	27 413	27 220	189	.	.
Thüringen	766 551	756 541	9 801	.	.
darunter weiblich					
Stadt Erfurt	51 752	51 048	695	.	.
Stadt Gera	19 766	19 621	142	.	.
Stadt Jena	26 087	25 537	537	.	.
Stadt Suhl	9 011	8 912	97	.	.
Stadt Weimar	13 296	13 101	190	.	.
Stadt Eisenach	10 661	10 555	103	.	.
Eichsfeld	14 518	14 443	71	.	.
Nordhausen	13 203	13 116	85	.	.
Wartburgkreis	17 194	17 029	159	.	.
Unstrut-Hainich-Kreis	17 194	17 073	118	.	.
Kyffhäuserkreis	10 147	10 091	52	.	.
Schmalkalden-Meiningen	20 285	20 118	163	.	.
Gotha	21 324	21 055	266	.	.
Sömmerda	8 998	8 900	97	.	.
Hildburghausen	9 255	9 171	82	.	.
Ilm-Kreis	15 975	15 817	156	.	.
Weimarer Land	11 308	11 202	103	.	.
Sonneberg	9 943	9 841	98	.	.
Saalfeld-Rudolstadt	17 968	17 831	133	.	.
Saale-Holzland-Kreis	11 895	11 826	65	.	.
Saale-Orla-Kreis	13 572	13 506	65	.	.
Greiz	13 232	13 156	74	.	.
Altenburger Land	13 216	13 136	78	.	.
Thüringen	369 800	366 085	3 629	.	.

1) einschließlich Fälle „ohne Angabe“ - 2) ohne „Staatenlos“ bzw. „Personen mit ungeklärter Staatsangehörigkeit“

**11. Sozialversicherungspflichtig Beschäftigte am Wohnort in den kreisfreien Städten und Landkreisen am 30.9.2011 nach deutschen und ausländischen Beschäftigten sowie Vollzeit- und Teilzeitbeschäftigten**

Kreisfreie Stadt Landkreis Land	Insgesamt <sup>1)</sup>	Und zwar			
		deutsche	ausländische <sup>2)</sup>	Vollzeit- beschäftigte	Teilzeit- beschäftigte
		Beschäftigte			
Insgesamt					
Stadt Erfurt	73 501	71 897	1 578	.	.
Stadt Gera	33 597	33 220	363	.	.
Stadt Jena	37 444	36 496	933	.	.
Stadt Suhl	13 919	13 733	181	.	.
Stadt Weimar	21 031	20 463	560	.	.
Stadt Eisenach	15 678	15 371	299	.	.
Eichsfeld	42 343	42 097	232	.	.
Nordhausen	31 661	31 397	254	.	.
Wartburgkreis	54 817	54 442	363	.	.
Unstrut-Hainich-Kreis	40 847	40 591	246	.	.
Kyffhäuserkreis	28 590	28 437	145	.	.
Schmalkalden-Meiningen	51 223	50 853	362	.	.
Gotha	54 380	53 774	595	.	.
Sömmerda	28 641	28 485	151	.	.
Hildburghausen	28 953	28 793	154	.	.
Ilm-Kreis	41 721	41 143	569	.	.
Weimarer Land	33 537	33 211	321	.	.
Sonneberg	24 356	24 195	156	.	.
Saalfeld-Rudolstadt	43 895	43 556	327	.	.
Saale-Holzland-Kreis	34 504	34 245	249	.	.
Saale-Orla-Kreis	34 605	34 409	192	.	.
Greiz	38 821	38 598	214	.	.
Altenburger Land	34 414	34 178	230	.	.
Thüringen	842 478	833 584	8 674	.	.
darunter weiblich					
Stadt Erfurt	36 568	35 960	599	.	.
Stadt Gera	16 388	16 257	127	.	.
Stadt Jena	18 438	18 034	396	.	.
Stadt Suhl	6 851	6 761	88	.	.
Stadt Weimar	10 585	10 386	194	.	.
Stadt Eisenach	7 259	7 159	97	.	.
Eichsfeld	19 036	18 950	79	.	.
Nordhausen	14 606	14 514	88	.	.
Wartburgkreis	24 515	24 357	150	.	.
Unstrut-Hainich-Kreis	18 834	18 729	101	.	.
Kyffhäuserkreis	12 708	12 650	55	.	.
Schmalkalden-Meiningen	24 070	23 909	156	.	.
Gotha	25 204	24 977	224	.	.
Sömmerda	13 167	13 115	50	.	.
Hildburghausen	13 469	13 397	70	.	.
Ilm-Kreis	19 305	19 150	154	.	.
Weimarer Land	16 196	16 085	109	.	.
Sonneberg	11 283	11 212	69	.	.
Saalfeld-Rudolstadt	20 533	20 398	130	.	.
Saale-Holzland-Kreis	16 433	16 345	84	.	.
Saale-Orla-Kreis	15 963	15 889	74	.	.
Greiz	18 406	18 318	82	.	.
Altenburger Land	15 659	15 564	91	.	.
Thüringen	395 476	392 116	3 267	.	.

1) einschließlich Fälle „ohne Angabe“ - 2) ohne „Staatenlos“ bzw. „Personen mit ungeklärter Staatsangehörigkeit“

**12. Sozialversicherungspflichtig Beschäftigte am Wohnort in den kreisfreien Städten und Landkreisen**

Schl.- Nr. <sup>1)</sup>	Kreisfreie Stadt Landkreis Land	Insgesamt	Darunter nach Ausbildungsabschlüssen				
			.....	.....	.....	.....	.....
Insgesamt							
16 0 51	Stadt Erfurt	73 501	.	.	.	.	.
16 0 52	Stadt Gera	33 597	.	.	.	.	.
16 0 53	Stadt Jena	37 444	.	.	.	.	.
16 0 54	Stadt Suhl	13 919	.	.	.	.	.
16 0 55	Stadt Weimar	21 031	.	.	.	.	.
16 0 56	Stadt Eisenach	15 678	.	.	.	.	.
16 0 61	Eichsfeld	42 343	.	.	.	.	.
16 0 62	Nordhausen	31 661	.	.	.	.	.
16 0 63	Wartburgkreis	54 817	.	.	.	.	.
16 0 64	Unstrut-Hainich-Kreis	40 847	.	.	.	.	.
16 0 65	Kyffhäuserkreis	28 590	.	.	.	.	.
16 0 66	Schmalkalden-Meiningen	51 223	.	.	.	.	.
16 0 67	Gotha	54 380	.	.	.	.	.
16 0 68	Sömmerda	28 641	.	.	.	.	.
16 0 69	Hildburghausen	28 953	.	.	.	.	.
16 0 70	Ilm-Kreis	41 721	.	.	.	.	.
16 0 71	Weimarer Land	33 537	.	.	.	.	.
16 0 72	Sonneberg	24 356	.	.	.	.	.
16 0 73	Saalfeld-Rudolstadt	43 895	.	.	.	.	.
16 0 74	Saale-Holzland-Kreis	34 504	.	.	.	.	.
16 0 75	Saale-Orla-Kreis	34 605	.	.	.	.	.
16 0 76	Greiz	38 821	.	.	.	.	.
16 0 77	Altenburger Land	34 414	.	.	.	.	.
16	Thüringen	842 478	.	.	.	.	.
darunter weiblich							
16 0 51	Stadt Erfurt	36 568	.	.	.	.	.
16 0 52	Stadt Gera	16 388	.	.	.	.	.
16 0 53	Stadt Jena	18 438	.	.	.	.	.
16 0 54	Stadt Suhl	6 851	.	.	.	.	.
16 0 55	Stadt Weimar	10 585	.	.	.	.	.
16 0 56	Stadt Eisenach	7 259	.	.	.	.	.
16 0 61	Eichsfeld	19 036	.	.	.	.	.
16 0 62	Nordhausen	14 606	.	.	.	.	.
16 0 63	Wartburgkreis	24 515	.	.	.	.	.
16 0 64	Unstrut-Hainich-Kreis	18 834	.	.	.	.	.
16 0 65	Kyffhäuserkreis	12 708	.	.	.	.	.
16 0 66	Schmalkalden-Meiningen	24 070	.	.	.	.	.
16 0 67	Gotha	25 204	.	.	.	.	.
16 0 68	Sömmerda	13 167	.	.	.	.	.
16 0 69	Hildburghausen	13 469	.	.	.	.	.
16 0 70	Ilm-Kreis	19 305	.	.	.	.	.
16 0 71	Weimarer Land	16 196	.	.	.	.	.
16 0 72	Sonneberg	11 283	.	.	.	.	.
16 0 73	Saalfeld-Rudolstadt	20 533	.	.	.	.	.
16 0 74	Saale-Holzland-Kreis	16 433	.	.	.	.	.
16 0 75	Saale-Orla-Kreis	15 963	.	.	.	.	.
16 0 76	Greiz	18 406	.	.	.	.	.
16 0 77	Altenburger Land	15 659	.	.	.	.	.
16	Thüringen	395 476	.	.	.	.	.

1) Regionalschlüssel gemäß amtlichem Gemeindeverzeichnis

am 30.9.2011 nach Ausbildungsabschlüssen, Altersgruppen sowie Auszubildende

Davon (von Spalte Insgesamt) im Alter von ... bis unter ... Jahren											Darunter (von Spalte Insgesamt) Auszubil- dende	Schl.- Nr. <sup>1)</sup>
unter 20	20 bis 25	25 bis 30	30 bis 35	35 bis 40	40 bis 45	45 bis 50	50 bis 55	55 bis 60	60 bis 65	65 und mehr		
Insgesamt												
1 195	6 501	8 667	9 014	7 212	8 875	10 166	9 334	8 307	3 925	305	3 646	16 0 51
571	2 857	3 481	3 247	2 744	3 979	5 113	5 032	4 617	1 841	115	1 589	16 0 52
464	2 662	5 362	5 369	3 960	4 384	4 697	4 135	4 122	2 112	177	1 487	16 0 53
260	1 089	1 240	1 177	1 121	1 615	2 162	2 003	2 143	1 032	77	576	16 0 54
393	1 782	2 423	2 565	2 208	2 646	2 912	2 559	2 326	1 120	97	1 043	16 0 55
335	1 310	1 767	1 721	1 485	1 998	2 316	2 211	1 741	743	51	679	16 0 56
1 164	4 003	4 909	4 482	4 257	4 934	6 127	5 600	4 912	1 869	86	2 128	16 0 61
759	2 704	3 115	3 107	2 898	4 173	4 944	4 561	3 880	1 429	91	1 609	16 0 62
1 415	4 800	5 630	5 648	5 295	6 799	8 297	7 979	6 404	2 424	126	2 427	16 0 63
1 015	3 517	3 998	4 212	3 860	5 293	6 253	5 855	5 011	1 756	77	2 068	16 0 64
714	2 467	2 725	2 695	2 627	3 616	4 407	4 349	3 581	1 336	73	1 440	16 0 65
1 144	4 314	5 404	5 108	4 709	6 321	7 783	7 572	6 193	2 475	200	2 180	16 0 66
1 264	4 724	5 347	5 307	4 955	7 010	8 367	7 914	6 696	2 652	144	2 511	16 0 67
710	2 372	2 731	2 975	2 843	3 739	4 303	3 928	3 682	1 292	66	1 387	16 0 68
739	2 514	3 186	3 031	2 642	3 417	4 273	4 222	3 532	1 316	81	1 261	16 0 69
831	3 374	4 223	4 321	3 725	5 396	6 346	5 825	5 301	2 244	135	1 764	16 0 70
686	2 542	3 267	3 400	3 304	4 290	5 078	4 806	4 315	1 763	86	1 419	16 0 71
591	1 991	2 407	2 427	2 308	3 052	3 726	3 561	3 010	1 218	65	967	16 0 72
899	3 637	4 435	4 117	3 959	5 520	6 856	6 524	5 642	2 188	118	1 974	16 0 73
747	2 673	3 242	3 409	3 216	4 389	5 410	5 010	4 359	1 947	102	1 456	16 0 74
806	2 876	3 410	3 305	3 161	4 292	5 240	5 186	4 490	1 740	99	1 418	16 0 75
781	2 916	3 451	3 727	3 432	4 936	6 160	5 908	5 338	2 065	107	1 535	16 0 76
771	2 782	3 145	3 200	3 087	4 635	5 452	4 819	4 642	1 790	91	1 556	16 0 77
18 254	70 407	87 565	87 564	79 008	105 309	126 388	118 893	104 244	42 277	2 569	38 120	16
darunter weiblich												
522	3 296	4 155	4 272	3 453	4 464	5 180	4 890	4 391	1 843	102	1 649	16 0 51
246	1 382	1 606	1 465	1 272	1 995	2 624	2 611	2 341	810	36	717	16 0 52
215	1 296	2 590	2 549	1 846	2 116	2 358	2 155	2 248	1 015	50	658	16 0 53
92	473	573	537	518	833	1 156	1 039	1 184	427	19	245	16 0 54
183	863	1 204	1 244	1 055	1 336	1 485	1 348	1 272	566	29	484	16 0 55
131	596	782	767	653	931	1 108	1 098	854	321	18	282	16 0 56
407	1 728	2 111	2 004	1 894	2 274	2 942	2 721	2 245	689	21	873	16 0 61
292	1 180	1 349	1 381	1 344	2 030	2 396	2 153	1 893	565	23	671	16 0 62
507	2 033	2 424	2 494	2 339	3 184	3 977	3 710	2 934	885	28	958	16 0 63
378	1 448	1 768	1 888	1 785	2 518	3 088	2 821	2 431	690	19	854	16 0 64
277	986	1 140	1 139	1 180	1 688	2 097	2 042	1 643	492	24	595	16 0 65
415	1 894	2 338	2 349	2 162	3 051	4 010	3 681	3 090	1 017	63	920	16 0 66
499	2 028	2 362	2 417	2 268	3 347	4 047	3 934	3 209	1 049	44	1 053	16 0 67
287	1 031	1 197	1 350	1 279	1 773	2 062	1 918	1 768	487	15	588	16 0 68
260	1 093	1 373	1 377	1 233	1 635	2 097	2 122	1 720	535	24	511	16 0 69
325	1 424	1 835	1 880	1 696	2 578	3 132	2 838	2 677	892	28	708	16 0 70
275	1 145	1 459	1 648	1 555	2 156	2 559	2 505	2 142	729	23	620	16 0 71
231	862	1 040	1 076	1 072	1 452	1 861	1 715	1 463	495	16	405	16 0 72
324	1 531	1 990	1 866	1 847	2 669	3 409	3 224	2 735	903	35	771	16 0 73
295	1 178	1 471	1 600	1 519	2 137	2 735	2 511	2 108	860	19	588	16 0 74
302	1 191	1 485	1 432	1 452	2 131	2 548	2 556	2 157	680	29	561	16 0 75
254	1 228	1 559	1 665	1 645	2 518	3 097	2 962	2 604	843	31	544	16 0 76
282	1 166	1 309	1 421	1 364	2 173	2 614	2 305	2 291	715	19	627	16 0 77
6 999	31 052	39 120	39 821	36 431	50 989	62 582	58 859	51 400	17 508	715	15 882	16





