



Erwerbstätigkeit

Sozialversicherungspflichtig
Beschäftigte

Stichtag: 30.06.2023

2022

2023

2024



SACHSEN-ANHALT
Statistisches Landesamt

#moderndenken

Herausgabemonat Februar 2024

Inhaltliche Verantwortung:

Dezernat Forschungsdatenzentrum, Unternehmensregister, Gesamtrechnungen
Herr Rößner Telefon: 0345 2318-355

Pressesprecherin/Dezernatsleiterin Öffentlichkeitsarbeit:

Frau Richter-Grünewald Telefon: 0345 2318-702

Informations- und Auskunftsdienst:

Frau Hannemann Telefon: 0345 2318-777
Frau Booch Telefon: 0345 2318-715
Frau Heyl Telefon: 0345 2318-716
Telefax: 0345 2318-913
E-Mail: info@stala.mi.sachsen-anhalt.de

Internet: <https://statistik.sachsen-anhalt.de>
X (ehemals Twitter): @StatistikLSA
Mastodon: @StatistikLSA@social.sachsen-anhalt.de
Bluesky: @statistiklsa.bsky.social

Vertrieb: Telefon: 0345 2318-718
E-Mail: shop@stala.mi.sachsen-anhalt.de

**Bibliothek und
Besucherdienst:** Merseburger Straße 2
Montag - Freitag: 8.00 Uhr - 12.00 Uhr
Telefon: 0345 2318-714
E-Mail: bibliothek@stala.mi.sachsen-anhalt.de

**Schriftliche
Bestellungen an:** Statistisches Landesamt Sachsen-Anhalt
Öffentlichkeitsarbeit
Postfach 20 11 56
06012 Halle (Saale)

Herausgabe: Statistisches Landesamt Sachsen-Anhalt

© Statistisches Landesamt Sachsen-Anhalt, Halle (Saale) 2024
Auszugsweise Vervielfältigung und Verbreitung mit Quellenangabe gestattet.

Bezug: Preis: 8,00 Euro - Bestellnr.: 3A601
kostenfrei als PDF-Datei verfügbar - Bestell-Nr.: 6A601

Bildrechte: © Statistisches Landesamt Sachsen-Anhalt, Halle (Saale)

Statistischer Bericht



Erwerbstätigkeit

Sozialversicherungspflichtig
Beschäftigte

Stichtag: 30.06.2023

Land Sachsen-Anhalt

Inhaltsverzeichnis

Seite

Vorbemerkungen	5
Abkürzungen	8
Zeichenerklärung	8
Meldeweg	9
Ergebnisse	11
Grafiken	14

1. Sozialversicherungspflichtig Beschäftigte am Arbeitsort

1.1 Sozialversicherungspflichtig Beschäftigte am Arbeitsort am 30.06.2023 nach Strukturmerkmalen	19
1.2 Sozialversicherungspflichtig Beschäftigte am Arbeitsort im Zeitraum 30.06.2021 bis 30.06.2023 nach Wirtschaftsabschnitten und ausgewählten Wirtschaftsabteilungen	20
1.3 Sozialversicherungspflichtig Beschäftigte am Arbeitsort am 30.06.2023 nach Wirtschaftsabschnitten und ausgewählten Wirtschaftsabteilungen, Vollzeit- und Teilzeitbeschäftigten, Auszubildenden sowie deutschen und ausländischen Beschäftigten	22
1.4 Sozialversicherungspflichtig Beschäftigte am Arbeitsort am 30.06.2023 nach Geschlecht, zusammengefassten Wirtschaftsabschnitten und Altersgruppen	26
1.5 Sozialversicherungspflichtig Beschäftigte am Arbeitsort am 30.06.2023 nach deutschen und ausländischen Beschäftigten, zusammengefassten Wirtschaftsabschnitten und Altersgruppen	28
1.6 Sozialversicherungspflichtig Beschäftigte am Arbeitsort am 30.06.2023 nach zusammengefassten Wirtschaftsabschnitten, Altersgruppen, Ausländerinnen und Ausländern sowie nach aggregierten Berufsabschlüssen	32
1.7 Sozialversicherungspflichtig Beschäftigte am Arbeitsort am 30.06.2023 nach Berufshauptgruppen sowie nach aggregierten Berufsabschlüssen	34
1.8 Sozialversicherungspflichtig Beschäftigte am Arbeitsort am 30.06.2023 nach Berufshauptgruppen, Geschlecht, Vollzeit- und Teilzeitbeschäftigten, Auszubildenden sowie nach deutschen und ausländischen Beschäftigten	36
1.9 Sozialversicherungspflichtig Beschäftigte am Arbeitsort in den kreisfreien Städten und Landkreisen am 30.06.2023 nach deutschen und ausländischen Beschäftigten sowie Vollzeit- und Teilzeitbeschäftigten	37

1.10	Sozialversicherungspflichtig Beschäftigte am Arbeitsort in den kreisfreien Städten und Landkreisen am 30.06.2023 nach zusammengefassten Wirtschaftsabschnitten	38
1.11	Sozialversicherungspflichtig Beschäftigte am Arbeitsort in den kreisfreien Städten und Landkreisen am 30.06.2023 nach aggregierten Berufsabschlüssen, Altersklassen sowie Auszubildende	40
1.12	Sozialversicherungspflichtig Beschäftigte am Arbeitsort in den kreisfreien Städten und Landkreisen vom 30.06.2020 bis 30.06.2023	42
2.	Sozialversicherungspflichtig Beschäftigte am Wohnort	
2.1	Sozialversicherungspflichtig Beschäftigte am Wohnort am 30.06.2023 nach Strukturmerkmalen	47
2.2	Sozialversicherungspflichtig Beschäftigte am Wohnort im Zeitraum 30.06.2021 bis 30.06.2023 nach Wirtschaftsabschnitten und ausgewählten Wirtschaftsabteilungen	48
2.3	Sozialversicherungspflichtig Beschäftigte am Wohnort am 30.06.2023 nach Wirtschaftsabschnitten und ausgewählten Wirtschaftsabteilungen, Vollzeit- und Teilzeitbeschäftigten, Auszubildenden sowie deutschen und ausländischen Beschäftigten	50
2.4	Sozialversicherungspflichtig Beschäftigte am Wohnort am 30.06.2023 nach Geschlecht, zusammengefassten Wirtschaftsabschnitten und Altersgruppen	54
2.5	Sozialversicherungspflichtig Beschäftigte am Wohnort am 30.06.2023 nach deutschen und ausländischen Beschäftigten, zusammengefassten Wirtschaftsabschnitten und Altersgruppen	56
2.6	Sozialversicherungspflichtig Beschäftigte am Wohnort am 30.06.2023 nach zusammengefassten Wirtschaftsabschnitten, Altersgruppen, Ausländerinnen und Ausländern sowie nach aggregierten Berufsabschlüssen	60
2.7	Sozialversicherungspflichtig Beschäftigte am Wohnort am 30.06.2023 nach Berufshauptgruppen sowie nach aggregierten Berufsabschlüssen	62
2.8	Sozialversicherungspflichtig Beschäftigte am Wohnort am 30.06.2023 nach Berufshauptgruppen, Geschlecht, Vollzeit- und Teilzeitbeschäftigten, Auszubildenden sowie nach deutschen und ausländischen Beschäftigten	64

2.9	Sozialversicherungspflichtig Beschäftigte am Wohnort in den kreisfreien Städten und Landkreisen am 30.06.2023 nach deutschen und ausländischen Beschäftigten sowie Vollzeit- und Teilzeitbeschäftigten	65
2.10	Sozialversicherungspflichtig Beschäftigte am Wohnort in den kreisfreien Städten und Landkreisen am 30.06.2023 nach zusammengefassten Wirtschaftsabschnitten	66
2.11	Sozialversicherungspflichtig Beschäftigte am Wohnort in den kreisfreien Städten und Landkreisen am 30.06.2023 nach aggregierten Berufsabschlüssen, Altersklassen sowie Auszubildende	68
2.12	Sozialversicherungspflichtig Beschäftigte am Wohnort in den kreisfreien Städten und Landkreisen vom 30.06.2020 bis 30.06.2023	70

Vorbemerkungen

In diesem Bericht werden für den Stichtag 30.06.2023 die sozialversicherungspflichtig Beschäftigten nach ausgewählten Merkmalen veröffentlicht. Die Ergebnisse beruhen auf Online-Auswertungen des Statistischen Landesamtes Sachsen-Anhalt aus dem Neuverfahren der Ergebnisdatenbank der Beschäftigungsstatistik (BST-Online im Bereich Statistik) der Bundesagentur für Arbeit (BA).

Fehlerhafte Signierungen zu den einzelnen Merkmalen im Datenbestand der Bundesagentur für Arbeit werden nicht korrigiert, sondern als Fälle „ohne Angabe“ gekennzeichnet. Diese werden in den jeweiligen Insgesamt-Positionen ausgewiesen.

Bis zum Ablauf von drei Kalenderjahren nach dem Auswertungstichtag haben die Ergebnisse vorläufigen Charakter. Datenänderungen sind möglich.

In der Beschäftigungsstatistik gab es im Zeitverlauf zahlreiche Neuerungen und Revisionen. Hierzu zählen insbesondere die Umstellung der Klassifikation der Wirtschaftszweige, Ausgabe 2003 (WZ 2003) auf Ausgabe 2008 (WZ 2008), die Umstellung der Klassifikation der Berufe, Ausgabe 1988 (KldB 1988) auf die Klassifikation der Berufe, Ausgabe 2010 (KldB 2010), die Revision 2014 mit einer Neumodellierung der Daten und einer Erweiterung um neue Personengruppen sowie die Revision 2017.

Im Dezember 2023 wurden die Daten der Beschäftigungsstatistik der BA partiell revidiert. Im Fokus der Revision stand eine verbesserte regionale Abbildung von Beschäftigten nach dem Arbeits- und Wohnort. Die Ermittlung des Arbeitsortes wurde um die Verwendung von georeferenzierten Adressdaten des Bundesamtes für Kartographie und Geodäsie ergänzt. Dadurch erfolgte insbesondere für Gewerbe- und Industriegebiete, die sich über mehrere Gemeinden erstrecken, eine präzisere Zuordnung. Bei der Wohnortzuordnung kam es bisher insbesondere nach Gebietsreformen zu Ausfällen. Diese wurden mit der Revision zu einem Großteil durch verbesserte Regelwerke bei der Verarbeitung der Daten behoben. Die Anzahl der sozialversicherungspflichtig Beschäftigten ohne Wohnortzuordnung reduzierte sich dadurch um mehr als die Hälfte. Die Arbeitsortdaten wurden für den Zeitraum ab Januar 2018 und die Wohnortdaten ab Januar 2013 revidiert. Ergänzend dazu wurden auch kleinere Anpassungen vorgenommen, welche die Qualität der Beschäftigungsstatistik erhöhen. Diese betrafen die Einteilung der Voll- und Teilzeitbeschäftigung sowie die Gliederung nach dem Wirtschaftszweig.

Nähere Informationen zu den Revisionen und Methoden sind auf der Internetseite der BA unter <https://statistik.arbeitsagentur.de> zu finden.

1. Grundlagen der Beschäftigungsstatistik

Die gesetzliche Grundlage für die Durchführung der Statistik sozialversicherungspflichtig Beschäftigter bildet das Dritte Buch Sozialgesetzbuch - Arbeitsförderung (SGB III). Nach § 281 ist die BA damit beauftragt, aus den in ihrem Geschäftsbereich anfallenden Daten Statistiken, insbesondere über Beschäftigung und Arbeitslosigkeit der Arbeitnehmerinnen

und Arbeitnehmer sowie über Leistungen der Arbeitsförderung, zu erstellen. Auf der Grundlage der Meldungen nach § 28 a des Vierten Buches Sozialgesetzbuch - Sozialversicherung (SGB IV) erstellt sie eine Statistik sozialversicherungspflichtig Beschäftigter. Aufgabe der Statistischen Ämter des Bundes und der Länder ist es, in Ergänzung dazu die im Rahmen des erwerbsstatistischen Gesamtsystems wichtigen Tabellen zu erstellen, für allgemeine Zwecke zu veröffentlichen und sie mit den Beschäftigten- und Entgeltangaben aus anderen Quellen zu koordinieren. Die BA stellt dem Statistischen Bundesamt und den Statistischen Ämtern der Länder die hierfür erforderlichen anonymisierten Einzeldaten zu sozialversicherungspflichtig Beschäftigten gemäß § 282 a Absatz 2 SGB III zur Durchführung der Beschäftigungsstatistik zur Verfügung.

Für die veröffentlichten Daten ist zu beachten, dass die regionalen und wirtschaftsfachlichen Zuordnungen der Beschäftigten entscheidend durch das Meldeverhalten der Arbeitgeber beeinflusst werden. So gibt es immer noch Arbeitgeber, die entgegen den Rechtsverordnungen ihre Arbeitnehmerinnen und Arbeitnehmer nicht am jeweiligen Arbeitsort, sondern zentral an ihrem Hauptsitz bzw. mit der Wirtschaftsklasse des Hauptbetriebes melden. An der Beseitigung solcher und weiterer Falschzuordnungen wird ständig gearbeitet.

2. Meldeweg

Die Arbeitgeber senden die auf der oben genannten gesetzlichen Grundlage gemäß § 28 a des SGB IV geforderten Meldungen an die zuständigen Träger der Krankenkassen. Datengrundlage für das Abfrageschema sind die im Datamart BST in Kontenform für jede Versicherte und jeden Versicherten gespeicherten DEÜV-Melddaten. Liegen für eine Versicherte bzw. einen Versicherten zum Stichtag mehrere Beschäftigungsverhältnisse vor, so ermittelt das Abfrageschema jeweils das aktuellste Beschäftigungsverhältnis. Handelt es sich hierbei - gemäß den Angaben zur Tätigkeit - um eine Teilzeitbeschäftigung, so wird das Versichertenkonto auf das Vorliegen einer parallel ausgeübten Vollzeitbeschäftigung durchsucht. Liegt eine solche vor, wird diese in die Bestandsauswertung einbezogen, ansonsten die im ersten Schritt ermittelte Teilzeitbeschäftigung. Dadurch wird verhindert, dass eine Nebenbeschäftigung die Hauptbeschäftigung überlagert. Nach formaler und inhaltlicher Prüfung und ggf. Korrektur werden die Meldungen an die Datenstellen der Rentenversicherungen weitergeleitet. Nach einer weiteren dort vorgenommenen Prüfung der Meldungen werden die für die Arbeitsverwaltung notwendigen Daten an die BA in Nürnberg zur Speicherung und Auswertung übermittelt. Das Statistische Bundesamt und die statistischen Landesämter erhalten auf der Grundlage bestehender Verträge über einen Online-Zugriff auf die Datenbank der BA Daten in anonymisierter Form für eigene Auswertungen (siehe Meldeschema auf Seite 9).

3. Erfasster Personenkreis

Als **sozialversicherungspflichtig Beschäftigte** gelten Personen, für die eine Arbeitgebermeldung zur Sozialversicherung vorliegt. Die Beschäftigung muss versicherungspflichtig in mindestens einem der Zweige der Sozialversicherung (Rentenversicherung, Krankenversicherung/Pflegeversicherung, Arbeitslosenversicherung) sein. Es muss sich dabei um eine abhängige Beschäftigung bzw. Arbeit handeln, die im Allgemeinen gegen Entgelt ent-

richtet wird (Ausnahmen sind Unterbrechungstatbestände wie z. B. Elternzeit). Es muss mindestens eine Stunde pro Woche gearbeitet werden - soweit aus der Personengruppendefinition erkennbar.

Zu den sozialversicherungspflichtig Beschäftigten zählen auch Auszubildende, Altersteilzeitbeschäftigte, Praktikantinnen und Praktikanten, Werkstudentinnen und -studenten, Personen, die aus einem sozialversicherungspflichtigen Beschäftigungsverhältnis zur Ableistung von gesetzlichen Dienstpflichten (z. B. Wehrübung) einberufen wurden, behinderte Menschen in anerkannten Werkstätten oder gleichartigen Einrichtungen, Personen in Einrichtungen der Jugendhilfe, Berufsbildungswerken oder ähnlichen Einrichtungen für behinderte Menschen sowie Personen, die ein freiwilliges soziales Jahr, ein freiwilliges ökologisches Jahr oder einen Bundesfreiwilligendienst ableisten. Nicht zu den sozialversicherungspflichtig Beschäftigten zählen dagegen Beamtinnen und Beamte, Selbstständige und mithelfende Familienangehörige, Berufs- und Zeitsoldatinnen und -soldaten sowie Wehr- und Zivildienstleistende (siehe o. g. Ausnahme).

Geringfügig Beschäftigte (Minijobber) und kurzfristig Beschäftigte werden hier nicht erfasst.

4. Definitionen

Die **regionale Zuordnung** der sozialversicherungspflichtig Beschäftigten erfolgt nach dem sogenannten Arbeitsortprinzip bzw. nach dem Wohnortprinzip. Das Arbeitsortprinzip besagt, dass die Beschäftigten der Gemeinde zugeordnet werden, in der der Betrieb, in dem sie beschäftigt sind, ansässig ist. Das Wohnortprinzip richtet sich nach dem im Meldebeleg mitgeteilten Wohnort des Beschäftigten.

Die **wirtschaftsfachliche Zuordnung** erfolgt ab dem Stichtag 31.03.2008 auf der Basis der Klassifikation der Wirtschaftszweige, Ausgabe 2008 (WZ 2008).

Die Abgrenzung der **Auszubildenden** erfolgt ab dem Stichtag 30.06.2008 nur noch nach dem Personengruppenschlüssel (102 und 141). Es werden nur Auszubildende mit einem gültigen Ausbildungsvertrag nachgewiesen. Anlernlinge, Praktikantinnen und Praktikanten sowie Volontärinnen und Volontäre sind damit nicht mehr enthalten.

Die **berufliche Gliederung** erfolgte ab dem Stichtag 31.12.2012 nach der Klassifikation der Berufe, Ausgabe 2010 (KldB 2010). Seit dem Berichtsjahr 2021 ist die „Klassifikation der Berufe - überarbeitete Fassung 2020“ gültig. Hiernach werden auch die schulischen und **beruflichen Ausbildungsabschlüsse** verschlüsselt.

Die Ermittlung der beschäftigten **Ausländerinnen und Ausländer** erfolgt über den Staatsangehörigkeitsschlüssel des Statistischen Bundesamtes, der in den DEÜV-Meldungen enthalten ist. Ausländerin bzw. Ausländer ist, wer nicht Deutsche bzw. Deutscher im Sinne des Artikels 116 Absatz 1 des Grundgesetzes ist. Personen, die sowohl die deutsche als auch eine andere Staatsangehörigkeit haben, gelten als deutsche Staatsangehörige. Die Mitglieder der Stationierungsstreitkräfte sowie der ausländischen diplomatischen und konsularischen Vertretungen unterliegen mit ihren Familienangehörigen nicht den Bestimmungen des

Ausländergesetzes und werden somit auch statistisch nicht erfasst. Die Zählweise von Ausländerinnen und Ausländern hat sich im September 2021 rückwirkend im Vergleich zu früheren Publikationen geändert. Staatenlose und Personen ohne Angabe zur Staatsangehörigkeit werden nicht mehr unter „keine Angabe“, sondern zu den Ausländerinnen und Ausländern gezählt.

Vollzeit- und Teilzeitbeschäftigte werden nach den von den Arbeitgebern in den Meldebelegen zu machenden Angaben über die arbeitsvertraglich vereinbarte Wochenarbeitszeit unterschieden. Als Teilzeit ist dabei jede vertraglich festgelegte Arbeitszeit eingeordnet, die geringer als die tarifliche bzw. betrieblich festgelegte Regelarbeitszeit ist.

Das **Alter** der Beschäftigten wird an jedem Erfassungstichtag anhand des Geburtsdatums ermittelt.

Abkürzungen

BA = Bundesagentur für Arbeit
BST = Beschäftigungsstatistik
DEÜV = Datenerfassungs- und -übermittlungsverordnung
EU = Europäische Union

Zeichenerklärung

- = genau Null oder auf Null geändert
. = Zahlenwert geheim zu halten

Abb. A: Meldeweg

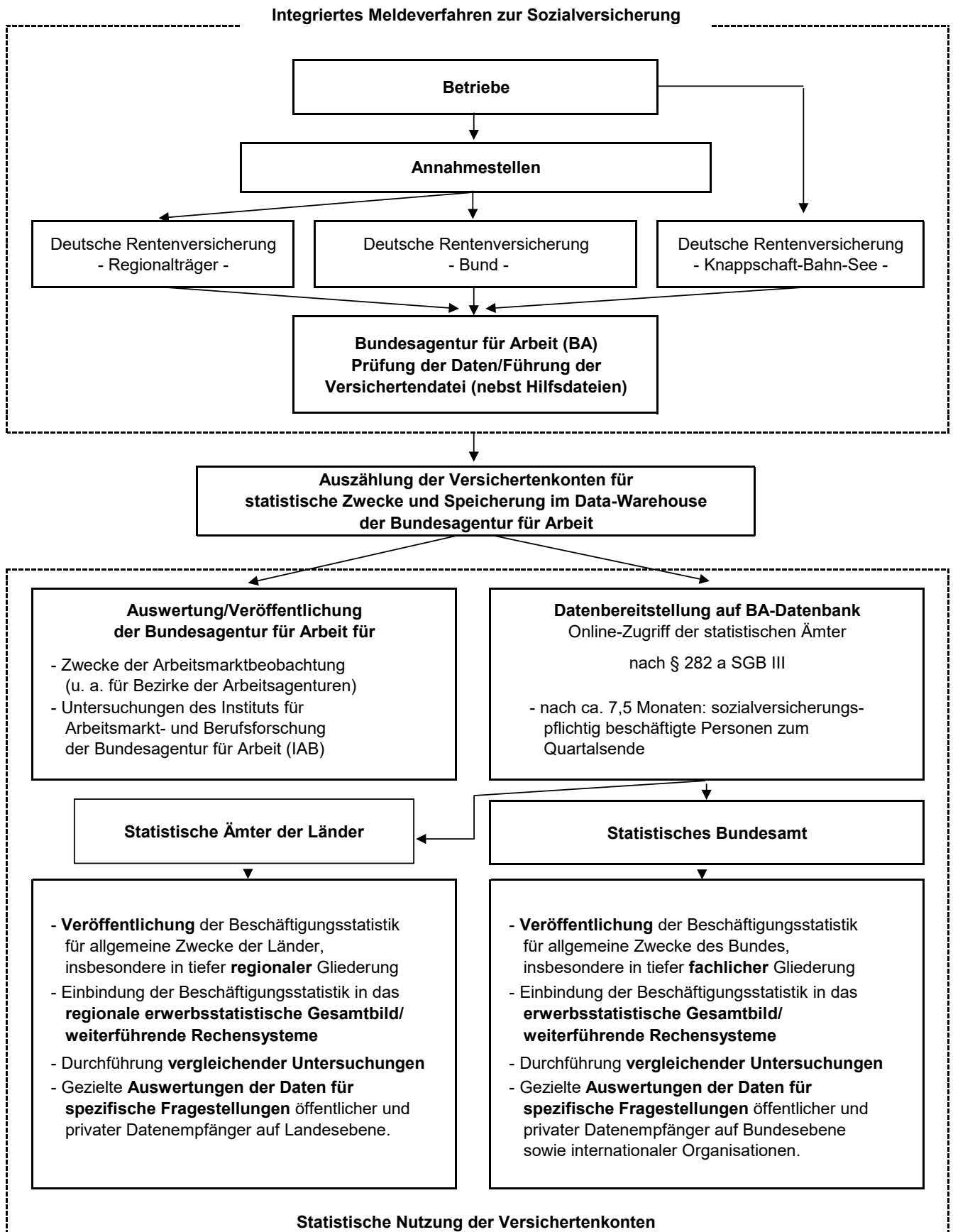

Ergebnisse

Am 30. Juni 2023 hatten 799 075 sozialversicherungspflichtig Beschäftigte ihren Arbeitsplatz in Sachsen-Anhalt (Arbeitsortprinzip). Andererseits wohnten hier zum gleichen Stichtag 868 564 sozialversicherungspflichtig Beschäftigte (Wohnortprinzip). Somit überstieg die Zahl der Auspendelnden die der Einpendelnden um 69 489 Personen (Pendlersaldo einschließlich ohne Angabe). Der Auspendlerüberschuss nahm damit am Stichtag 30.06. nach den Rückgängen in den Vorjahren wieder zu. Um diese Entwicklung zu veranschaulichen, sind in der nachfolgenden Tabelle die Angaben der letzten 5 Jahre dargestellt.

Stichtag	Arbeitsort		Wohnort		Pendlersaldo
	absolut	Veränderung 30.06.2023 gegenüber dem jeweili- gen Stichtag um %	absolut	Veränderung 30.06.2023 gegenüber dem jeweili- gen Stichtag um %	
30.06.2018	799 074	0,0	873 730	-0,6	-74 656
30.06.2019	799 399	-0,0	873 187	-0,5	-73 788
30.06.2020	790 366	+1,1	862 764	+0,7	-72 398
30.06.2021	798 783	0,0	867 458	+0,1	-68 675
30.06.2022	804 195	-0,6	872 103	-0,4	-67 908
30.06.2023	799 075	-	868 564	-	-69 489

Gegenüber dem Vorquartal (31.03.2023) nahm die Gesamtzahl der sozialversicherungspflichtig Beschäftigten am Arbeitsort um 161 Personen auf 799 075 Personen (-0,0 %) ab. Der Rückgang betraf nur die Frauen. Ihre Zahl sank um 1 015 Personen auf 388 203 Personen (-0,3 %). Die Zahl der Männer stieg dagegen um 854 Personen auf 410 872 Personen (+0,2 %).

Die Wirtschaftsabschnitte entwickelten sich unterschiedlich. Am stärksten sank die Zahl der sozialversicherungspflichtig Beschäftigten gegenüber dem Vorquartal in den Abschnitten Handel; Instandhaltung und Reparatur von Kraftfahrzeugen (-764) und Verarbeitendes Gewerbe (-587). Dagegen hatten die Abschnitte Gastgewerbe (+746) und Erziehung und Unterricht (+366) die größten Zuwächse.

Im Vergleich zum Vorjahr (30.06.2022) nahm die Gesamtzahl der sozialversicherungspflichtig Beschäftigten am Arbeitsort am 30.06.2023 um 5 120 Personen (-0,6 %) ab. Der Rückgang fiel bei den Frauen stärker aus (-3 729 Personen; -1,0 %) als bei den Männern (-1 391 Personen; -0,3 %).

Dagegen erhöhte sich die Zahl der ausländischen Beschäftigten gegenüber dem Vorjahr erneut kräftig um 5 332 Personen auf 56 397 Personen (+10,4 %). Ihr Anteil an allen Beschäftigten stieg von 6,3 % auf 7,1 %.

Den größten Rückgang gegenüber dem Vorjahr wiesen die Wirtschaftsabschnitte Handel; Instandhaltung und Reparatur von Kraftfahrzeugen (-2 866), Verarbeitendes Gewerbe (-2 645) und Baugewerbe (-1 170) aus. Die höchsten Zuwächse verzeichneten dagegen die Abschnitte Verkehr und Lagerei (+1 556) sowie Freiberufliche, wissenschaftliche und technische Dienstleistungen (+613).

Am 30.06.2023 arbeiteten die meisten sozialversicherungspflichtig Beschäftigten im Wirtschaftsabschnitt Gesundheits- und Sozialwesen mit einem Anteil von 17,9 % an allen sozialversicherungspflichtig Beschäftigten. Im Abschnitt Verarbeitendes Gewerbe waren 17,0 % tätig. Danach folgte der Abschnitt Handel; Instandhaltung und Reparatur von Kraftfahrzeugen mit einem Anteil von 12,6 %.

Analog waren die meisten sozialversicherungspflichtig Beschäftigten in Berufen der Bereiche Gesundheit, Soziales, Lehre und Erziehung (21,8 %), Rohstoffgewinnung, Produktion und Fertigung (19,2 %), Unternehmensorganisation, Buchhaltung, Recht und Verwaltung (16,1 %) sowie Verkehr, Logistik, Schutz und Sicherheit (15,7 %) tätig.

Rund ein Drittel aller Beschäftigten (252 257 Personen) waren Teilzeitbeschäftigte, darunter waren 78,0 % Frauen. Gegenüber dem Vorjahr stieg die Teilzeitbeschäftigung um 611 Personen (+0,2 %).

Fast drei Viertel der Beschäftigten (71,3 %) hatten einen anerkannten Berufsabschluss und 13,4 % einen akademischen Abschluss. Der Anteil der Auszubildenden an allen Beschäftigten betrug 3,4 %.

Mehr als ein Viertel (27,0 %) der sozialversicherungspflichtig Beschäftigten befand sich in der Altersgruppe 50 bis 59 Jahre. Danach folgten die Altersgruppen 30 bis 39 Jahre (22,6 %), 40 bis 49 Jahre (22,0 %) und 20 bis 29 Jahre (13,3 %). Der Anteil der Altersgruppe 60 Jahre und älter betrug 12,7 % und derjenige der unter 20-Jährigen nur 2,3 %.

Altersgruppe	Männer	Frauen
Unter 20	11 315	7 111
20 bis 29	60 246	46 360
30 bis 39	94 577	85 961
40 bis 49	90 583	85 406
50 bis 59	104 604	111 477
60 und älter	49 547	51 888

Gegenüber dem Vorquartal (31.03.2023) stieg die Zahl der sozialversicherungspflichtig Beschäftigten am Wohnort nur um 16 Personen (+0,0 %). Innerhalb des Landes entwickelte sich die Beschäftigung unterschiedlich. Die größten Zuwächse hatten die Landeshauptstadt Magdeburg (+364) und der Landkreis Wittenberg (+152). Die meisten Verluste hatten dagegen die Landkreise Anhalt-Bitterfeld (-232), Altmarkkreis Salzwedel (-144) und Börde (-135).

Im Vergleich zum Vorjahr (30.06.2022) verringerte sich die Beschäftigtenzahl am Wohnort um 3 539 Personen (-0,4 %). Die höchsten Rückgänge hatten die Landkreise Burgenlandkreis (-1 250), Mansfeld-Südharz (-651), Harz (-594) und Altmarkkreis Salzwedel (-521). Nur die kreisfreie Stadt Halle (Saale) (+570) und die Landeshauptstadt Magdeburg (+451) hatten einen Zuwachs.

**Abb. B: Sozialversicherungspflichtig Beschäftigte (Arbeitsortprinzip)
am 30.06.2023 - Anteile der Wirtschaftsabschnitte**

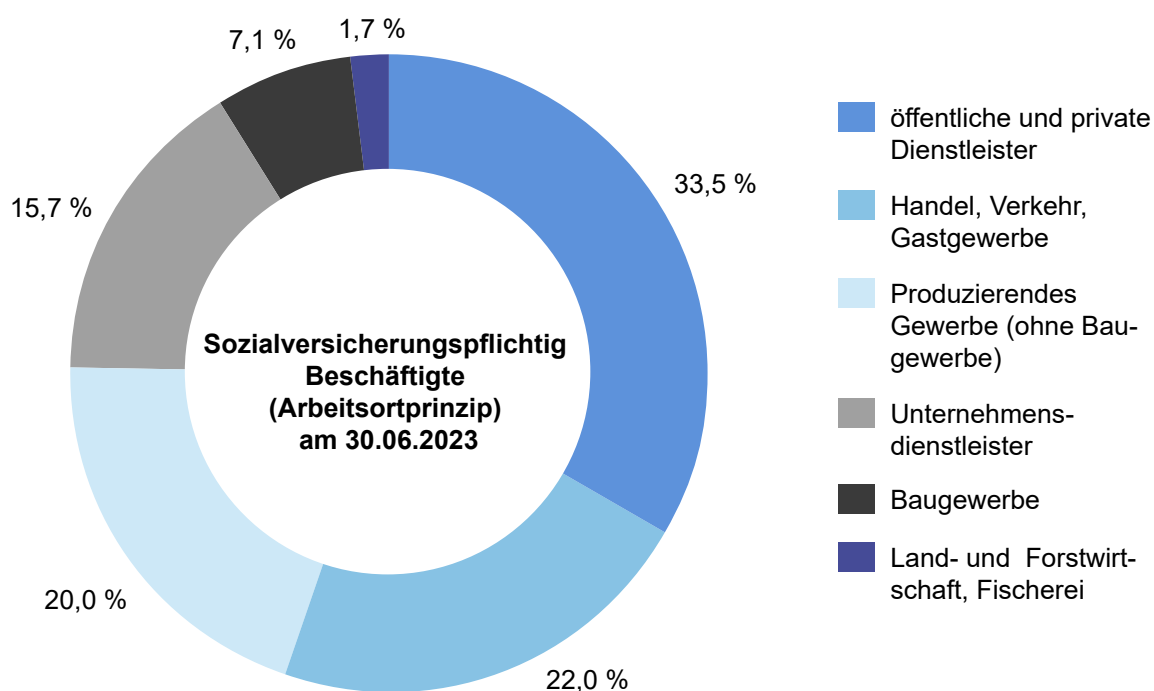

**Abb. C: Sozialversicherungspflichtig Beschäftigte (Arbeitsortprinzip)
am 30.06.2023 nach Altersgruppen und Geschlecht**

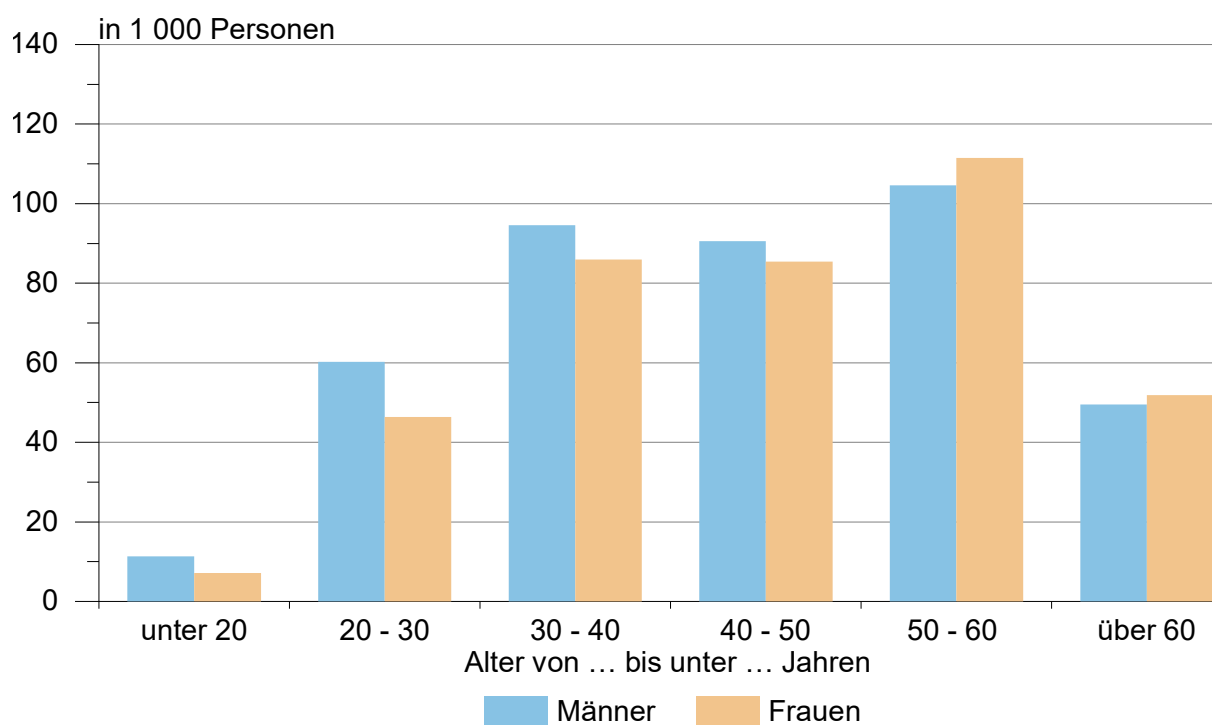

**Abb. D: Sozialversicherungspflichtig Beschäftigte (Arbeitsortprinzip)
am 30.06.2023 nach ausgewählten Berufsbereichen und Geschlecht**

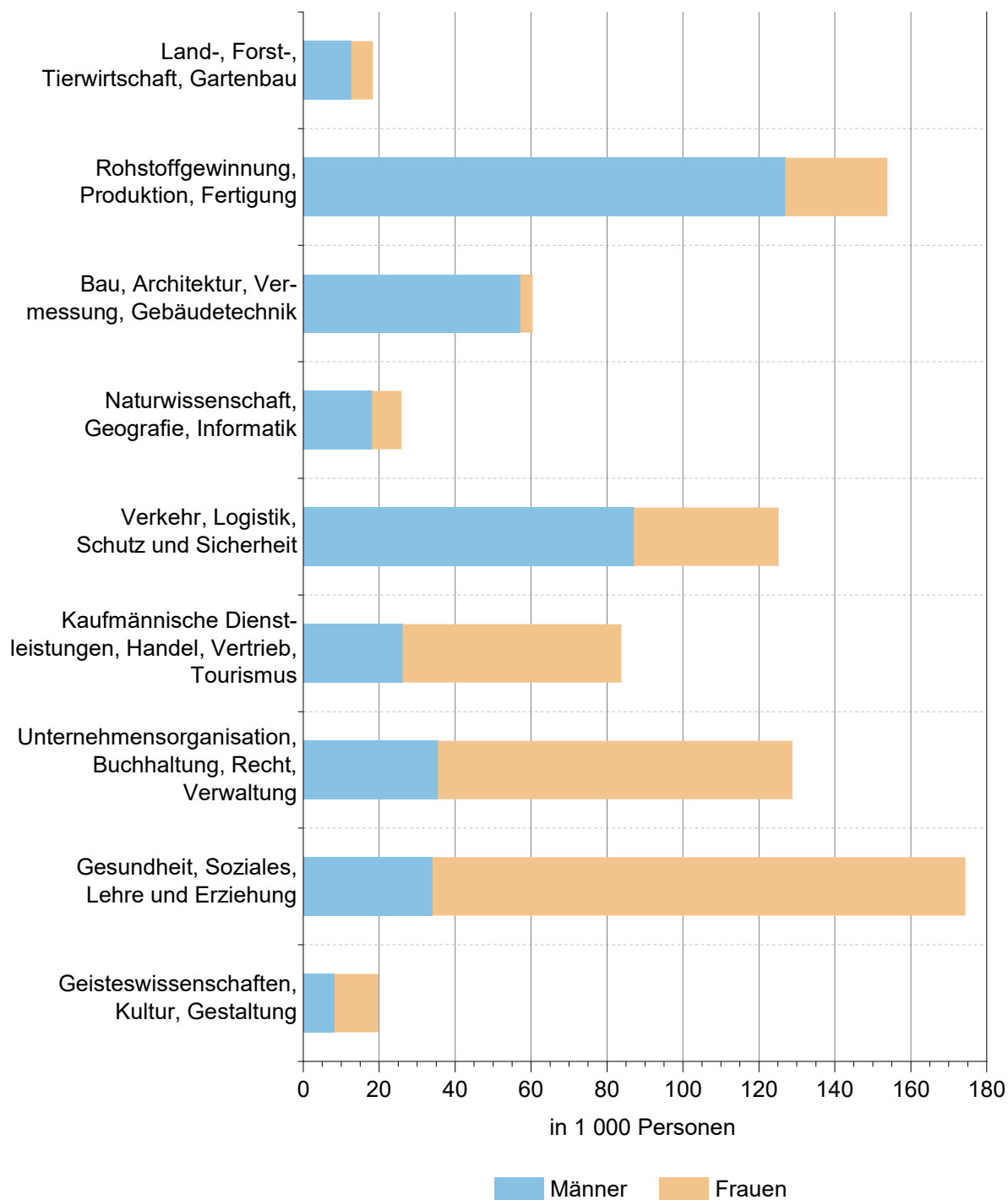

**Abb. E: Sozialversicherungspflichtig Beschäftigte (Arbeitsortprinzip)
am 30.06.2023 nach aggregierten Berufsabschlüssen und Geschlecht**

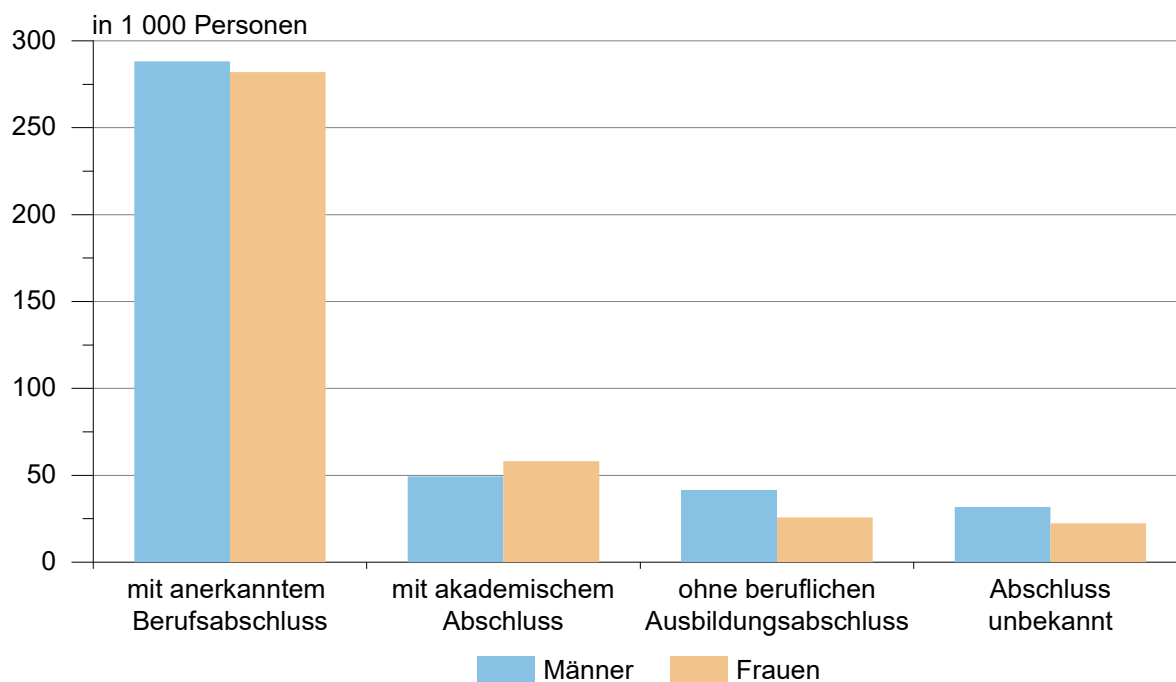

Teil 1

Sozialversicherungspflichtig Beschäftigte am Arbeitsort

1.1 Sozialversicherungspflichtig Beschäftigte am Arbeitsort am 30.06.2023 nach Strukturmerkmalen

Merkmal	Insgesamt	Männlich	Weiblich	Veränderung gegenüber Vorquartal			Veränderung gegenüber Vorjahresquartal		
				insgesamt	männlich	weiblich	insgesamt	männlich	weiblich
	Anzahl				%				
Beschäftigte insgesamt ¹	799 075	410 872	388 203	-0,0	0,2	-0,3	-0,6	-0,3	-1,0
darunter Auszubildende	27 504	16 698	10 806	-6,8	-6,2	-7,8	-0,4	-0,2	-0,8
nach Altersgruppen									
Alter von ... bis unter ... Jahren									
unter 20	18 426	11 315	7 111	-9,6	-9,2	-10,4	2,6	2,1	3,3
20 bis 30	106 606	60 246	46 360	0,8	1,1	0,5	2,4	2,6	2,1
30 bis 40	180 538	94 577	85 961	-0,8	-0,5	-1,2	-4,0	-4,0	-4,0
40 bis 50	175 989	90 583	85 406	1,2	1,3	1,0	2,9	3,0	2,8
50 bis 60	216 081	104 604	111 477	-0,9	-0,6	-1,2	-5,0	-4,4	-5,5
60 und mehr	101 435	49 547	51 888	2,4	2,5	2,3	6,1	6,3	6,0
nach Staatsangehörigkeit									
Deutsche Beschäftigte	742 678	372 597	370 081	-0,3	-0,1	-0,5	-1,4	-1,2	-1,6
Ausländische Beschäftigte	56 397	38 275	18 122	3,7	3,6	4,0	10,4	8,8	14,2
darunter aus EU-Ländern (EU-27)	28 466	19 750	8 716	3,1	3,0	3,3	6,6	7,0	5,8
nach Berufsabschlüssen									
Mit anerkanntem Berufsabschluss	570 127	288 117	282 010	-0,0	0,2	-0,2	-1,2	-0,9	-1,5
dav. Abschl. anerkannte Berufsausbildung	520 650	265 364	255 286	-0,0	0,2	-0,2	-1,2	-1,0	-1,4
Meister-/Techniker- oder gleichw. Abschl.	49 477	22 753	26 724	0,0	0,3	-0,2	-1,3	0,1	-2,5
Mit akademischem Abschluss	107 395	49 361	58 034	0,9	1,1	0,8	0,8	0,8	0,9
dav. Bachelor	20 824	9 564	11 260	3,5	4,0	3,1	7,5	7,2	7,8
Diplom/Magister/Master/Staatsexamen	78 005	35 020	42 985	0,2	0,4	0,1	-0,9	-0,9	-0,9
Promotion	8 566	4 777	3 789	0,8	0,4	1,4	1,6	1,5	1,8
Ohne beruflichen Ausbildungsabschluss	67 363	41 547	25 816	-1,2	-0,8	-1,9	2,7	2,5	3,1
Abschluss unbekannt	54 190	31 847	22 343	-0,5	0,2	-1,4	-1,4	-0,1	-3,1
nach Berufsbereichen									
Militär	55	20	35	-1,8	-9,1	2,9	1,9	-25,9	29,6
Land-, Forst-, Tierwirtschaft, Gartenbau	18 327	12 684	5 643	2,8	2,4	3,9	-2,2	-2,3	-1,9
Rohstoffgewinnung, Produktion, Fertigung	153 820	126 932	26 888	-0,2	-0,1	-0,4	-1,5	-1,3	-2,1
Bau, Architektur, Vermessung, Gebäudetechn.	60 380	57 150	3 230	-0,2	-0,2	-0,5	-2,2	-2,4	0,7
Naturwissenschaft, Geografie, Informatik	25 884	18 086	7 798	0,0	0,2	-0,5	1,0	1,6	-0,2
Verkehr, Logistik, Schutz und Sicherheit	125 179	87 025	38 154	0,2	0,5	-0,6	-0,5	0,5	-2,8
Kaufm. Dienstl., Handel, Vertrieb, Tourismus	83 757	26 168	57 589	0,1	1,2	-0,4	-1,4	0,9	-2,3
Unternehmensorga., Buchhalt., Recht, Verwalt.	128 838	35 456	93 382	-0,1	0,1	-0,2	-0,2	1,6	-0,9
Gesundheit, Soziales, Lehre und Erziehung	174 389	34 022	140 367	-0,1	0,3	-0,2	1,3	1,9	1,1
Geisteswissenschaften, Kultur, Gestaltung	19 805	8 217	11 588	-0,5	-0,1	-0,8	-6,1	-0,6	-9,7
nach Vollzeit-/Teilzeitbeschäftigung									
Vollzeitbeschäftigte	546 818	355 313	191 505	-0,3	-0,1	-0,7	-1,0	-0,7	-1,7
Teilzeitbeschäftigte	252 257	55 559	196 698	0,6	2,0	0,2	0,2	1,9	-0,2
nach zusammengefassten Wirtschaftsabschnitten									
Land- und Forstwirtschaft, Fischerei	13 619	9 608	4 011	1,8	1,3	3,0	-1,8	-1,8	-1,8
Produzierendes Gewerbe	216 280	169 990	46 290	-0,3	-0,3	-0,5	-1,7	-1,6	-2,3
Produzierendes Gewerbe ohne Baugewerbe	159 639	120 105	39 534	-0,4	-0,4	-0,5	-1,6	-1,3	-2,5
Verarbeitendes Gewerbe	135 585	101 111	34 474	-0,4	-0,4	-0,4	-1,9	-1,6	-2,7
Baugewerbe	56 641	49 885	6 756	-0,1	-0,0	-0,8	-2,0	-2,1	-1,2
Dienstleistungsbereiche	569 173	231 273	337 900	0,1	0,5	-0,3	-0,2	0,6	-0,7
Handel, Verkehr, Gastgewerbe	176 044	93 981	82 063	0,1	0,6	-0,4	-0,8	0,7	-2,6
Information und Kommunikation	11 050	7 203	3 847	-0,0	0,2	-0,4	0,1	-0,2	0,8
Finanz- und Versicherungsdienstleistg.	11 113	3 639	7 474	0,0	0,8	-0,4	-1,4	0,4	-2,3
Grundstücks- und Wohnungswesen	7 428	3 722	3 706	-0,7	0,1	-1,5	-0,1	0,9	-1,2
Freiberufl., wissenschaftl., techn. Dienstleistg.; sonstige wirtschaftl. Dienstleistg.	95 901	50 188	45 713	-0,1	0,9	-1,1	0,4	0,5	0,4
Öff. Verwaltung, Verteidigung, Sozialvers.; Erzieh. u. Unterr.; Gesundh.- u. Sozialw.	242 992	64 413	178 579	0,1	0,2	0,0	0,3	0,8	0,1
Kunst, Unterhaltung und Erholung; sonst. Dienstleistg.; Priv. Haushalte; Exterr. Org.	24 645	8 127	16 518	0,1	0,6	-0,1	-2,0	-0,1	-2,9

¹ einschließlich Fälle ohne Angabe

1.2 Sozialversicherungspflichtig Beschäftigte am Arbeitsort im Zeitraum 30.06.2021

WZ 2008 ¹	Wirtschaftsgliederung	30.06.2021
A	Land- und Forstwirtschaft, Fischerei	14 095
B - F	Produzierendes Gewerbe	220 009
B - E	Produzierendes Gewerbe ohne Baugewerbe	161 538
B	Bergbau u. Gew. v. Steinen u. Erden	6 376
C	Verarbeitendes Gewerbe	137 248
10 - 12	Herst. v. Nahr.- u. Futterm., Getr. u. Tabakerzeugn.	25 061
13 - 15	Herst. v. Textil., Bekleid., Leder, Lederw. u. Schuhen	982
16 - 18	Herst. v. Holzw., Papier, Pappe u. Druckerzeugn.	7 782
19	Kokerei und Mineralölverarbeitung	1 217
20	Herst. v. chemischen Erzeugnissen	12 299
21	Herst. v. pharmazeutischen Erzeugnissen	5 697
22 - 23	Herst. v. Gummi- u. Kunststoffwaren, Glas u. Glasw., Keramik, Verarb. v. Steinen u. Erden	17 057
24 - 25	Metallerzeugung u. -bearb., H. v. Metallerzeugn.	25 419
26	Herst. v. DV-Geräten, elektron. u. opt. Erzeugn.	4 053
27	Herst. v. elektrischen Ausrüstungen	3 811
28	Maschinenbau	15 561
29 - 30	Fahrzeugbau	6 817
31 - 33	Herst. v. Möbeln u. sonst. Waren, Rep. u. Install. von Maschinen und Ausrüstungen	11 492
D	Energieversorgung	6 743
E	Wasservers.; Abwasser- u. Abfallentsorgung, Beseitigung v. Umweltverschmutzungen	11 171
F	Baugewerbe	58 471
41 - 42	Hoch- und Tiefbau	18 070
43	Vorb. Baustellenarbeiten, Bauinstallation und sonstiges Ausbaugewerbe	40 401
G - U	Dienstleistungsbereiche	564 676
G - I	Handel, Verkehr, Gastgewerbe	175 463
G	Handel; Instandhaltung und Rep. von Kfz	102 568
45	Handel mit Kfz; Instandh. u. Rep. von Kfz	16 245
46	Großhandel (ohne Handel mit Kfz)	20 425
47	Einzelhandel (ohne Handel mit Kfz)	65 898
H	Verkehr und Lagerei	50 653
I	Gastgewerbe	22 242
J	Information und Kommunikation	11 348
58 - 60	Verlagswesen, audiovisuelle Medien u. Rundfunk	2 099
61	Telekommunikation	1 079
62 - 63	Informat.technologische u. Informat.dienstleistg.	8 170
K	Finanz- und Versicherungsdienstleistg.	11 524
64	Erbrg. v. Finanzdienstleistg.	7 937
65 - 66	Versicherungen u. Pensionskassen; mit Finanz- u. Versicherungsdienstleistg. verb. Tätigk.	3 587
L	Grundstücks- und Wohnungswesen	7 204
M - N	Freiberufl., wissenschaftl., techn. Dienstleistg.; sonst. wirtschaftl. Dienstleistg.	94 178
M	Freiberufl., wissenschaftl. u. techn. Dienstleistg.	30 655
69 - 71	Erbrg. v. freiberufl. u. techn. Dienstleistg.	23 316
72	Forschung und Entwicklung	4 810
73 - 75	Sonst. freiberufl., wiss. u. techn. Tätigk., Veterinärw.	2 529
N	Erbrg. v. sonst. wirtschaftl. Dienstleistg.	63 523
78.2, 78.3	dar. Überlassung von Arbeitskräften	16 409
O - Q	Öff. Verwaltung, Verteidigung, Sozialvers.; Erzieh. u. Unterr.; Gesundh.- u. Sozialw.	239 883
O	Öff. Verwaltung, Verteidigung, Sozialvers.	62 134
84.1	dar. Öffentliche Verwaltung	48 458
P	Erziehung und Unterricht	37 046
Q	Gesundheits- und Sozialwesen	140 703
86	Gesundheitswesen	66 566
87 - 88	Heime und Sozialwesen	74 137
R - U	Kunst, Unterhaltung und Erholung; sonst. Dienstleistg.; Priv. Haushalte; Exterr. Org.	25 076
R	Kunst, Unterhaltung und Erholung	5 881
S	Erbrg. v. sonstigen Dienstleistungen	18 767
T	Priv. Haushalte mit Hauspersonal; Dienstleistg. u. Herst. v. Waren durch priv. Haush. f. d. Eigenbed.	.
U	Exterritoriale Organisationen und Körperschaften	.
	Insgesamt²	798 783

¹ Klassifikation der Wirtschaftszweige, Ausgabe 2008 (WZ 2008). Zusätzlich werden ausgewählte Wirtschaftsabteilungen und -gruppen nachgewiesen.² Einschließlich Fälle ohne Angabe zur Wirtschaftsgliederung.

bis 30.06.2023 nach Wirtschaftsabschnitten und ausgewählten Wirtschaftsabteilungen

30.09.2021	31.12.2021	31.03.2022	30.06.2022	30.09.2022	31.12.2022	31.03.2023	30.06.2023	WZ 2008 ¹
14 163	13 382	13 773	13 870	14 151	13 116	13 377	13 619	A
222 435	219 741	218 883	220 073	221 595	218 169	217 015	216 280	B - F
163 127	161 988	161 204	162 262	162 923	161 301	160 316	159 639	B - E
6 473	6 401	6 196	6 250	6 396	6 346	6 328	6 309	B
138 543	137 641	137 243	138 230	138 674	137 192	136 172	135 585	C
25 404	25 468	25 378	26 820	26 195	25 713	25 204	25 129	10 - 12
992	981	997	1 013	1 004	980	975	970	13 - 15
7 865	7 801	7 827	7 813	7 844	7 752	7 632	7 596	16 - 18
1 225	1 204	1 197	1 208	1 230	1 227	1 242	1 250	19
12 465	12 413	12 394	12 360	12 532	12 483	12 391	12 324	20
5 768	5 806	5 836	5 897	6 034	6 082	6 065	6 044	21
17 183	17 090	17 104	17 118	17 259	16 847	16 624	16 542	22 - 23
25 426	25 207	25 193	25 060	25 113	24 769	24 577	24 390	24 - 25
4 145	4 130	4 146	4 164	4 272	4 360	4 410	4 489	26
3 868	3 800	3 737	3 740	3 778	3 758	3 719	3 666	27
15 676	15 469	15 330	14 942	15 130	15 040	15 271	15 220	28
6 871	6 844	6 835	6 902	7 001	6 956	6 880	6 834	29 - 30
11 655	11 428	11 269	11 193	11 282	11 225	11 182	11 131	31 - 33
6 855	6 746	6 665	6 672	6 759	6 761	6 786	6 782	D
11 256	11 200	11 100	11 110	11 094	11 002	11 030	10 963	E
59 308	57 753	57 679	57 811	58 672	56 868	56 699	56 641	F
18 321	17 930	17 852	17 935	18 141	17 638	17 529	17 395	41 - 42
40 987	39 823	39 827	39 876	40 531	39 230	39 170	39 246	43
573 351	572 066	569 254	570 249	577 217	572 418	568 841	569 173	G - U
179 074	178 444	176 659	177 510	179 784	177 511	175 816	176 044	G - I
104 278	105 220	103 746	103 459	104 446	102 909	101 357	100 593	G
16 597	16 437	16 194	15 958	16 417	16 232	16 010	15 918	45
20 775	21 751	21 581	21 828	21 853	21 193	20 894	20 961	46
66 906	67 032	65 971	65 673	66 176	65 484	64 453	63 714	47
51 333	50 122	50 010	50 075	51 160	51 256	51 385	51 631	H
23 463	23 102	22 903	23 976	24 178	23 346	23 074	23 820	I
11 290	11 063	11 040	11 036	11 061	11 085	11 051	11 050	J
2 037	2 012	1 979	1 955	1 927	1 945	1 884	1 811	58 - 60
1 103	1 095	1 122	1 132	1 123	1 120	1 182	1 206	61
8 150	7 956	7 939	7 949	8 011	8 020	7 985	8 033	62 - 63
11 651	11 508	11 387	11 273	11 335	11 222	11 111	11 113	K
8 027	7 904	7 818	7 734	7 748	7 675	7 628	7 649	64
3 624	3 604	3 569	3 539	3 587	3 547	3 483	3 464	65 - 66
7 363	7 416	7 386	7 437	7 481	7 468	7 482	7 428	L
95 313	94 653	94 860	95 477	97 159	95 598	95 961	95 901	M - N
30 979	30 941	30 786	30 811	31 500	31 236	31 639	31 424	M
23 564	23 543	23 390	23 368	23 916	23 811	24 156	23 848	69 - 71
4 820	4 762	4 791	4 807	4 839	4 672	4 719	4 791	72
2 595	2 636	2 605	2 636	2 745	2 753	2 764	2 785	73 - 75
64 334	63 712	64 074	64 666	65 659	64 362	64 322	64 477	N
16 296	15 828	15 810	15 944	16 262	15 686	15 210	15 375	78.2, 78.3
243 232	243 664	242 823	242 379	245 027	244 514	242 805	242 992	O - Q
62 870	62 822	62 583	62 692	63 355	63 423	63 153	63 146	O
49 023	49 005	48 930	49 090	49 616	49 686	49 759	49 781	84.1
37 107	37 007	36 732	36 807	36 804	36 657	36 393	36 759	P
143 255	143 835	143 508	142 880	144 868	144 434	143 259	143 087	Q
67 755	67 809	67 703	67 242	68 252	67 868	67 439	67 324	86
75 500	76 026	75 805	75 638	76 616	76 566	75 820	75 763	87 - 88
25 428	25 318	25 099	25 137	25 370	25 020	24 615	24 645	R - U
6 062	6 081	6 031	6 082	6 179	6 068	6 058	6 095	R
18 946	18 826	18 657	18 644	18 756	18 521	18 149	18 147	S
.	T
.	U
809 953	805 193	801 913	804 195	812 966	803 705	799 236	799 075	

¹ Klassifikation der Wirtschaftszweige, Ausgabe 2008 (WZ 2008). Zusätzlich werden ausgewählte Wirtschaftsabteilungen und -gruppen nachgewiesen.² Einschließlich Fälle ohne Angabe zur Wirtschaftsgliederung.

**1.3 Sozialversicherungspflichtig Beschäftigte am Arbeitsort
Wirtschaftsabteilungen, Vollzeit- und Teilzeitbeschäftigten,**

WZ 2008 ¹	Wirtschaftsgliederung	Insgesamt ²
	Insgesamt	Insgesamt
A	Land- und Forstwirtschaft, Fischerei	13 619
B - F	Produzierendes Gewerbe	216 280
B - E	Produzierendes Gewerbe ohne Baugewerbe	159 639
B	Bergbau u. Gew. v. Steinen u. Erden	6 309
C	Verarbeitendes Gewerbe	135 585
10 - 12	Herst. v. Nahr.- u. Futterm., Getr. u. Tabakerzeugn.	25 129
13 - 15	Herst. v. Textil., Bekleid., Leder, Lederw. u. Schuhen	970
16 - 18	Herst. v. Holzw., Papier, Pappe u. Druckerzeugn.	7 596
19	Kokerei und Mineralölverarbeitung	1 250
20	Herst. v. chemischen Erzeugnissen	12 324
21	Herst. v. pharmazeutischen Erzeugnissen	6 044
22 - 23	Herst. v. Gummi- u. Kunststoffwaren, Glas u. Glasw., Keramik, Verarb. v. Steinen u. Erden	16 542
24 - 25	Metallerzeugung u. -bearb., H. v. Metallerzeugn.	24 390
26	Herst. v. DV-Geräten, elektron. u. opt. Erzeugn.	4 489
27	Herst. v. elektrischen Ausrüstungen	3 666
28	Maschinenbau	15 220
29 - 30	Fahrzeugbau	6 834
31 - 33	Herst. v. Möbeln u. sonst. Waren, Rep. u. Install. von Maschinen und Ausrüstungen	11 131
D	Energieversorgung	6 782
E	Wasservers.; Abwasser- u. Abfallentsorgung, Beseitigung v. Umweltverschmutzungen	10 963
F	Baugewerbe	56 641
41 - 42	Hoch- und Tiefbau	17 395
43	Vorb. Baustellenarbeiten, Bauinstallation und sonstiges Ausbaugewerbe	39 246
G - U	Dienstleistungsbereiche	569 173
G - I	Handel, Verkehr, Gastgewerbe	176 044
G	Handel; Instandhaltung und Rep. von Kfz	100 593
45	Handel mit Kfz; Instandh. u. Rep. von Kfz	15 918
46	Großhandel (ohne Handel mit Kfz)	20 961
47	Einzelhandel (ohne Handel mit Kfz)	63 714
H	Verkehr und Lagerei	51 631
I	Gastgewerbe	23 820
J	Information und Kommunikation	11 050
58 - 60	Verlagswesen, audiovisuelle Medien u. Rundfunk	1 811
61	Telekommunikation	1 206
62 - 63	Informat.technologische u. Informat.dienstleistg.	8 033
K	Finanz- und Versicherungsdienstleistg.	11 113
64	Erbrg. v. Finanzdienstleistg.	7 649
65 - 66	Versicherungen u. Pensionskassen; mit Finanz- u. Versicherungsdienstleistg. verb. Tätigk.	3 464
L	Grundstücks- und Wohnungswesen	7 428
M - N	Freiberufl., wissenschaftl., techn. Dienstleistg.; sonst. wirtschaftl. Dienstleistg.	95 901
M	Freiberufl., wissenschaftl. u. techn. Dienstleistg.	31 424
69 - 71	Erbrg. v. freiberufl. u. techn. Dienstleistg.	23 848
72	Forschung und Entwicklung	4 791
73 - 75	Sonst. freiberufl., wiss. u. techn. Tätigk., Veterinärw.	2 785
N	Erbrg. v. sonst. wirtschaftl. Dienstleistg.	64 477
78.2, 78.3	dar. Überlassung von Arbeitskräften	15 375
O - Q	Öff. Verwaltung, Verteidigung, Sozialvers.; Erzieh. u. Unterr.; Gesundh.- u. Sozialw.	242 992
O	Öff. Verwaltung, Verteidigung, Sozialvers.	63 146
84.1	dar. Öffentliche Verwaltung	49 781
P	Erziehung und Unterricht	36 759
Q	Gesundheits- und Sozialwesen	143 087
86	Gesundheitswesen	67 324
87 - 88	Heime und Sozialwesen	75 763
R - U	Kunst, Unterhaltung und Erholung; sonst. Dienstleistg.; Priv. Haushalte; Exterr. Org.	24 645
R	Kunst, Unterhaltung und Erholung	6 095
S	Erbrg. v. sonstigen Dienstleistungen	18 147
T	Priv. Haushalte mit Hauspersonal; Dienstleistg. u. Herst. v. Waren durch priv. Haush. f. d. Eigenbed.	.
U	Exterritoriale Organisationen und Körperschaften	.
	Insgesamt²	799 075

¹ Klassifikation der Wirtschaftszweige, Ausgabe 2008 (WZ 2008) - ² einschließlich Fälle "ohne Angabe"

am 30.06.2023 nach Wirtschaftsabschnitten und ausgewählten
Auszubildenden sowie deutschen und ausländischen Beschäftigten

Und zwar					WZ 2008 ¹
Vollzeitbeschäftigte	Teilzeitbeschäftigte	Auszubildende	deutsche Beschäftigte	ausländische Beschäftigte	
Insgesamt					
11 637	1 982	601	12 033	1 586	A
198 128	18 152	8 534	200 867	15 413	B - F
147 338	12 301	5 514	148 852	10 787	B - E
6 145	164	271	6 149	160	B
125 018	10 567	4 706	125 302	10 283	C
21 425	3 704	695	19 665	5 464	10 - 12
750	220	20	907	63	13 - 15
7 098	498	287	7 190	406	16 - 18
1 203	47	50	1 224	26	19
11 708	616	493	12 015	309	20
5 520	524	180	5 914	130	21
15 624	918	401	15 519	1 023	22 - 23
23 252	1 138	820	23 175	1 215	24 - 25
4 029	460	128	4 294	195	26
3 370	296	183	3 509	157	27
14 554	666	621	14 719	501	28
6 635	199	346	6 630	204	29 - 30
9 850	1 281	482	10 541	590	31 - 33
6 170	612	294	6 703	79	D
10 005	958	243	10 698	265	E
50 790	5 851	3 020	52 015	4 626	F
16 154	1 241	831	16 065	1 330	41 - 42
34 636	4 610	2 189	35 950	3 296	43
337 051	232 122	18 369	529 775	39 398	G - U
110 417	65 627	6 807	157 369	18 675	G - I
57 104	43 489	4 684	95 359	5 234	G
14 115	1 803	1 501	15 409	509	45
17 888	3 073	768	19 648	1 313	46
25 101	38 613	2 415	60 302	3 412	47
41 765	9 866	1 123	44 102	7 529	H
11 548	12 272	1 000	17 908	5 912	I
8 971	2 079	334	10 538	512	J
1 318	493	61	1 781	30	58 - 60
1 104	102	16	1 178	28	61
6 549	1 484	257	7 579	454	62 - 63
6 500	4 613	378	10 984	129	K
4 375	3 274	277	7 565	84	64
2 125	1 339	101	3 419	45	65 - 66
5 194	2 234	173	7 164	264	L
62 582	33 319	1 689	84 756	11 145	M - N
22 254	9 170	1 041	29 644	1 780	M
16 872	6 976	782	22 881	967	69 - 71
3 419	1 372	76	4 063	728	72
1 963	822	183	2 700	85	73 - 75
40 328	24 149	648	55 112	9 365	N
12 582	2 793	56	10 298	5 077	78.2, 78.3
131 298	111 694	8 484	235 991	7 001	O - Q
38 997	24 149	1 906	62 688	458	O
30 132	19 649	1 278	49 391	390	84.1
20 049	16 710	813	34 786	1 973	P
72 252	70 835	5 765	138 517	4 570	Q
37 608	29 716	3 729	64 519	2 805	86
34 644	41 119	2 036	73 998	1 765	87 - 88
12 089	12 556	504	22 973	1 672	R - U
4 049	2 046	203	5 629	466	R
7 881	10 266	300	16 976	1 171	S
.	T
.	U
546 818	252 257	27 504	742 678	56 397	

¹ Klassifikation der Wirtschaftszweige, Ausgabe 2008 (WZ 2008) - ² einschließlich Fälle "ohne Angabe"

**Noch 1.3 Sozialversicherungspflichtig Beschäftigte am Arbeitsort
Wirtschaftsabteilungen, Vollzeit- und Teilzeitbeschäftigten,**

WZ 2008 ¹	Wirtschaftsgliederung	Insgesamt ²
		dar. weiblich
A	Land- und Forstwirtschaft, Fischerei	4 011
B - F	Produzierendes Gewerbe	46 290
B - E	Produzierendes Gewerbe ohne Baugewerbe	39 534
B	Bergbau u. Gew. v. Steinen u. Erden	650
C	Verarbeitendes Gewerbe	34 474
10 - 12	Herst. v. Nahr.- u. Futterm., Getr. u. Tabakerzeugn.	10 800
13 - 15	Herst. v. Textil., Bekleid., Leder, Lederw. u. Schuhen	349
16 - 18	Herst. v. Holzw., Papier, Pappe u. Druckerzeugn.	1 668
19	Kokerei und Mineralölverarbeitung	280
20	Herst. v. chemischen Erzeugnissen	3 038
21	Herst. v. pharmazeutischen Erzeugnissen	3 094
22 - 23	Herst. v. Gummi- u. Kunststoffwaren, Glas u. Glasw., Keramik, Verarb. v. Steinen u. Erden	3 098
24 - 25	Metallerzeugung u. -bearb., H. v. Metallerzeugn.	3 595
26	Herst. v. DV-Geräten, elektron. u. opt. Erzeugn.	1 634
27	Herst. v. elektrischen Ausrüstungen	817
28	Maschinenbau	2 074
29 - 30	Fahrzeugbau	979
31 - 33	Herst. v. Möbeln u. sonst. Waren, Rep. u. Install. von Maschinen und Ausrüstungen	3 048
D	Energieversorgung	1 969
E	Wasservers.; Abwasser- u. Abfallentsorgung, Beseitigung v. Umweltverschmutzungen	2 441
F	Baugewerbe	6 756
41 - 42	Hoch- und Tiefbau	1 791
43	Vorb. Baustellenarbeiten, Bauinstallation und sonstiges Ausbaugewerbe	4 965
G - U	Dienstleistungsbereiche	337 900
G - I	Handel, Verkehr, Gastgewerbe	82 063
G	Handel; Instandhaltung und Rep. von Kfz	55 781
45	Handel mit Kfz; Instandh. u. Rep. von Kfz	3 296
46	Großhandel (ohne Handel mit Kfz)	6 659
47	Einzelhandel (ohne Handel mit Kfz)	45 826
H	Verkehr und Lagerei	12 693
I	Gastgewerbe	13 589
J	Information und Kommunikation	3 847
58 - 60	Verlagswesen, audiovisuelle Medien u. Rundfunk	867
61	Telekommunikation	283
62 - 63	Informat.technologische u. Informat.dienstleistg.	2 697
K	Finanz- und Versicherungsdienstleistg.	7 474
64	Erbrg. v. Finanzdienstleistg.	5 182
65 - 66	Versicherungen u. Pensionskassen; mit Finanz- u. Versicherungsdienstleistg. verb. Tätigk.	2 292
L	Grundstücks- und Wohnungswesen	3 706
M - N	Freiberufl., wissenschaftl., techn. Dienstleistg.; sonst. wirtschaftl. Dienstleistg.	45 713
M	Freiberufl., wissenschaftl. u. techn. Dienstleistg.	17 561
69 - 71	Erbrg. v. freiberufl. u. techn. Dienstleistg.	13 597
72	Forschung und Entwicklung	2 331
73 - 75	Sonst. freiberufl., wiss. u. techn. Tätigk., Veterinärw.	1 633
N	Erbrg. v. sonst. wirtschaftl. Dienstleistg.	28 152
78.2, 78.3	dar. Überlassung von Arbeitskräften	4 183
O - Q	Öff. Verwaltung, Verteidigung, Sozialvers.; Erzieh. u. Unterr.; Gesundh.- u. Sozialw.	178 579
O	Öff. Verwaltung, Verteidigung, Sozialvers.	42 686
84.1	dar. Öffentliche Verwaltung	32 800
P	Erziehung und Unterricht	26 329
Q	Gesundheits- und Sozialwesen	109 564
86	Gesundheitswesen	53 406
87 - 88	Heime und Sozialwesen	56 158
R - U	Kunst, Unterhaltung und Erholung; sonst. Dienstleistg.; Priv. Haushalte; Exterr. Org.	16 518
R	Kunst, Unterhaltung und Erholung	3 085
S	Erbrg. v. sonstigen Dienstleistungen	13 136
T	Priv. Haushalte mit Hauspersonal; Dienstleistg. u. Herst. v. Waren durch priv. Haush. f. d. Eigenbed.	.
U	Exterritoriale Organisationen und Körperschaften	.
	Insgesamt²	388 203

¹ Klassifikation der Wirtschaftszweige, Ausgabe 2008 (WZ 2008) - ² einschließlich Fälle "ohne Angabe"

am 30.06.2023 nach Wirtschaftsabschnitten und ausgewählten
Auszubildenden sowie deutschen und ausländischen Beschäftigten

Und zwar					WZ 2008 ¹
Vollzeitbeschäftigte	Teilzeitbeschäftigte	Auszubildende	deutsche Beschäftigte	ausländische Beschäftigte	
darunter weiblich					
2 742	1 269	109	3 499	512	A
34 968	11 322	1 261	42 870	3 420	B - F
30 994	8 540	1 036	36 302	3 232	B - E
539	111	21	638	12	B
27 081	7 393	919	31 304	3 170	C
7 944	2 856	213	8 563	2 237	10 - 12
220	129	3	325	24	13 - 15
1 370	298	58	1 602	66	16 - 18
252	28	12	272	8	19
2 606	432	114	2 939	99	20
2 631	463	86	3 020	74	21
2 565	533	77	2 886	212	22 - 23
2 863	732	102	3 440	155	24 - 25
1 322	312	19	1 567	67	26
641	176	19	767	50	27
1 675	399	59	1 996	78	28
868	111	47	934	45	29 - 30
2 124	924	110	2 993	55	31 - 33
1 524	445	60	1 948	21	D
1 850	591	36	2 412	29	E
3 974	2 782	225	6 568	188	F
1 195	596	49	1 739	52	41 - 42
2 779	2 186	176	4 829	136	43
153 794	184 106	9 436	323 710	14 190	G - U
33 896	48 167	2 376	77 196	4 867	G - I
20 487	35 294	1 723	53 965	1 816	G
2 292	1 004	216	3 232	64	45
4 645	2 014	204	6 229	430	46
13 550	32 276	1 303	44 504	1 322	47
7 721	4 972	211	11 931	762	H
5 688	7 901	442	11 300	2 289	I
2 569	1 278	60	3 673	174	J
554	313	.	853	14	58 - 60
214	69	.	278	5	61
1 801	896	40	2 542	155	62 - 63
3 511	3 963	165	7 405	69	K
2 330	2 852	124	5 138	44	64
1 181	1 111	41	2 267	25	65 - 66
2 231	1 475	90	3 620	86	L
22 155	23 558	755	41 778	3 935	M - N
10 516	7 045	543	16 756	805	M
8 039	5 558	365	13 147	450	69 - 71
1 464	867	40	2 029	302	72
1 013	620	138	1 580	53	73 - 75
11 639	16 513	212	25 022	3 130	N
2 988	1 195	18	2 905	1 278	78.2, 78.3
82 773	95 806	5 704	174 300	4 279	O - Q
21 899	20 787	1 029	42 381	305	O
16 161	16 639	656	32 538	262	84.1
13 117	13 212	355	25 130	1 199	P
47 757	61 807	4 320	106 789	2 775	Q
26 814	26 592	2 829	51 861	1 545	86
20 943	35 215	1 491	54 928	1 230	87 - 88
6 659	9 859	286	15 738	780	R - U
1 828	1 257	74	2 919	166	R
4 729	8 407	212	12 545	591	S
.	.	-	.	.	T
.	.	-	.	.	U
191 505	196 698	10 806	370 081	18 122	

¹ Klassifikation der Wirtschaftszweige, Ausgabe 2008 (WZ 2008) - ² einschließlich Fälle "ohne Angabe"

1.4 Sozialversicherungspflichtig Beschäftigte am Arbeitsort am 30.06.2023

Lfd. Nr.	Geschlecht Wirtschaftsgliederung ¹		Insgesamt	Davon	
				unter 20	20 bis 25
	Insgesamt				
1	A	Land- und Forstwirtschaft, Fischerei	13 619	486	1 054
2	B - F	Produzierendes Gewerbe	216 280	5 562	13 314
3	B - E	Produzierendes Gewerbe ohne Baugewerbe	159 639	3 593	9 627
4	C	Verarbeitendes Gewerbe	135 585	3 088	8 233
5	F	Baugewerbe	56 641	1 969	3 687
6	G - U	Dienstleistungsbereiche	569 173	12 378	37 452
7	G - I	Handel, Verkehr, Gastgewerbe	176 044	4 711	12 932
8	J	Information und Kommunikation	11 050	97	765
9	K	Finanz- und Versicherungsdienstleistg.	11 113	142	649
10	L	Grundstücks- und Wohnungswesen	7 428	85	330
11	M - N	Freiberufliche, wissenschaftliche, technische Dienst- leistg.; sonstige wirtschaftliche Dienstleistg.	95 901	1 356	6 886
12	O - Q	Öffentliche Verwaltung, Verteidigung, Sozialversicherung; Erziehung und Unterricht; Gesundheits- und Sozialwesen	242 992	5 518	14 638
13	R - U	Kunst, Unterhaltung und Erholung; sonstige Dienstleistg.; Private Haushalte; Exterritoriale Organisationen	24 645	469	1 252
14		Zusammen ²	799 075	18 426	51 820
	Männlich				
15	A	Land- und Forstwirtschaft, Fischerei	9 608	405	795
16	B - F	Produzierendes Gewerbe	169 990	4 811	10 992
17	B - E	Produzierendes Gewerbe ohne Baugewerbe	120 105	2 956	7 613
18	C	Verarbeitendes Gewerbe	101 111	2 516	6 431
19	F	Baugewerbe	49 885	1 855	3 379
20	G - U	Dienstleistungsbereiche	231 273	6 099	18 147
21	G - I	Handel, Verkehr, Gastgewerbe	93 981	2 915	7 781
22	J	Information und Kommunikation	7 203	72	552
23	K	Finanz- und Versicherungsdienstleistg.	3 639	75	317
24	L	Grundstücks- und Wohnungswesen	3 722	40	152
25	M - N	Freiberufliche, wissenschaftliche, technische Dienst- leistg.; sonstige wirtschaftliche Dienstleistg.	50 188	836	4 209
26	O - Q	Öffentliche Verwaltung, Verteidigung, Sozialversicherung; Erziehung und Unterricht; Gesundheits- und Sozialwesen	64 413	1 979	4 558
27	R - U	Kunst, Unterhaltung und Erholung; sonstige Dienstleistg.; Private Haushalte; Exterritoriale Organisationen	8 127	182	578
28		Zusammen ²	410 872	11 315	29 934
	Weiblich				
29	A	Land- und Forstwirtschaft, Fischerei	4 011	81	259
30	B - F	Produzierendes Gewerbe	46 290	751	2 322
31	B - E	Produzierendes Gewerbe ohne Baugewerbe	39 534	637	2 014
32	C	Verarbeitendes Gewerbe	34 474	572	1 802
33	F	Baugewerbe	6 756	114	308
34	G - U	Dienstleistungsbereiche	337 900	6 279	19 305
35	G - I	Handel, Verkehr, Gastgewerbe	82 063	1 796	5 151
36	J	Information und Kommunikation	3 847	25	213
37	K	Finanz- und Versicherungsdienstleistg.	7 474	67	332
38	L	Grundstücks- und Wohnungswesen	3 706	45	178
39	M - N	Freiberufliche, wissenschaftliche, technische Dienst- leistg.; sonstige wirtschaftliche Dienstleistg.	45 713	520	2 677
40	O - Q	Öffentliche Verwaltung, Verteidigung, Sozialversicherung; Erziehung und Unterricht; Gesundheits- und Sozialwesen	178 579	3 539	10 080
41	R - U	Kunst, Unterhaltung und Erholung; sonstige Dienstleistg.; Private Haushalte; Exterritoriale Organisationen	16 518	287	674
42		Zusammen ²	388 203	7 111	21 886

¹ Klassifikation der Wirtschaftszweige, Ausgabe 2008 (WZ 2008) - ² einschließlich Fälle "ohne Angabe"

nach Geschlecht, zusammengefassten Wirtschaftsabschnitten und Altersgruppen

im Alter von ... bis unter ... Jahren									Lfd. Nr.
25 bis 30	30 bis 35	35 bis 40	40 bis 45	45 bis 50	50 bis 55	55 bis 60	60 bis 65	65 und mehr	
1 007	1 241	1 519	1 276	1 068	1 617	2 217	1 898	236	1
13 360	21 024	27 749	27 071	21 842	27 705	32 258	24 332	2 063	2
10 259	16 468	21 645	20 028	15 441	19 753	23 593	17 940	1 292	3
8 787	14 138	18 689	17 151	13 257	16 469	19 595	15 049	1 129	4
3 101	4 556	6 104	7 043	6 401	7 952	8 665	6 392	771	5
40 419	57 378	71 626	67 904	56 828	70 100	82 182	64 302	8 604	6
12 570	16 656	20 860	20 657	17 685	22 674	25 526	18 954	2 819	7
1 082	1 515	1 632	1 538	1 054	1 249	1 211	797	110	8
674	1 045	1 259	1 127	1 311	1 938	1 749	1 126	93	9
355	528	763	887	886	1 121	1 237	1 072	164	10
8 031	10 631	12 705	11 960	9 447	10 841	12 221	10 093	1 730	11
16 237	24 685	31 408	28 647	23 865	29 043	36 426	29 381	3 144	12
1 470	2 318	2 999	3 088	2 580	3 234	3 812	2 879	544	13
54 786	79 644	100 894	96 251	79 738	99 423	116 658	90 532	10 903	14
758	917	1 088	875	719	1 097	1 500	1 295	159	15
10 714	16 912	22 237	21 351	17 000	21 351	24 512	18 498	1 612	16
7 912	12 887	16 861	15 136	11 396	14 361	16 984	12 990	1 009	17
6 705	10 998	14 509	12 915	9 708	11 762	13 875	10 814	878	18
2 802	4 025	5 376	6 215	5 604	6 990	7 528	5 508	603	19
18 840	24 173	29 250	27 691	22 947	26 641	29 502	23 261	4 722	20
7 619	9 197	11 351	10 965	9 289	11 168	12 405	9 419	1 872	21
703	978	1 061	1 008	685	817	745	503	79	22
284	383	419	390	470	560	435	261	45	23
144	233	364	468	456	608	654	510	93	24
4 893	5 868	6 738	6 042	4 759	5 232	5 799	4 753	1 059	25
4 600	6 710	8 468	7 910	6 482	7 223	8 305	6 882	1 296	26
597	804	849	908	806	1 033	1 159	933	278	27
30 312	42 002	52 575	49 917	40 666	49 090	55 514	43 054	6 493	28
249	324	431	401	349	520	717	603	77	29
2 646	4 112	5 512	5 720	4 842	6 354	7 746	5 834	451	30
2 347	3 581	4 784	4 892	4 045	5 392	6 609	4 950	283	31
2 082	3 140	4 180	4 236	3 549	4 707	5 720	4 235	251	32
299	531	728	828	797	962	1 137	884	168	33
21 579	33 205	42 376	40 213	33 881	43 459	52 680	41 041	3 882	34
4 951	7 459	9 509	9 692	8 396	11 506	13 121	9 535	947	35
379	537	571	530	369	432	466	294	31	36
390	662	840	737	841	1 378	1 314	865	48	37
211	295	399	419	430	513	583	562	71	38
3 138	4 763	5 967	5 918	4 688	5 609	6 422	5 340	671	39
11 637	17 975	22 940	20 737	17 383	21 820	28 121	22 499	1 848	40
873	1 514	2 150	2 180	1 774	2 201	2 653	1 946	266	41
24 474	37 642	48 319	46 334	39 072	50 333	61 144	47 478	4 410	42

¹ Klassifikation der Wirtschaftszweige, Ausgabe 2008 (WZ 2008) - ² einschließlich Fälle "ohne Angabe"

**1.5 Sozialversicherungspflichtig Beschäftigte am
Beschäftigten, zusammengefasst**

Lfd. Nr.	Deutsche/Ausländische Beschäftigte		Insgesamt		
	Wirtschaftsgliederung ¹			unter 20	20 bis 25
			Insgesamt		
	Deutsche Beschäftigte				
1	A	Land- und Forstwirtschaft, Fischerei	12 033	445	828
2	B - F	Produzierendes Gewerbe	200 867	5 303	11 642
3	B - E	Produzierendes Gewerbe ohne Baugewerbe	148 852	3 413	8 415
4	C	Verarbeitendes Gewerbe	125 302	2 908	7 053
5	F	Baugewerbe	52 015	1 890	3 227
6	G - U	Dienstleistungsbereiche	529 775	11 616	32 452
7	G - I	Handel, Verkehr, Gastgewerbe	157 369	4 386	10 540
8	J	Information und Kommunikation	10 538	94	717
9	K	Finanz- und Versicherungsdienstleistg.	10 984	139	630
10	L	Grundstücks- und Wohnungswesen	7 164	83	316
11	M - N	Freiberufliche, wissenschaftliche, technische Dienst- leistg.; sonstige wirtschaftliche Dienstleistg.	84 756	1 090	5 257
12	O - Q	Öffentliche Verwaltung, Verteidigung, Sozialversicherung; Erziehung und Unterricht; Gesundheits- und Sozialwesen	235 991	5 392	13 928
13	R - U	Kunst, Unterhaltung und Erholung; sonstige Dienstleistg.; Private Haushalte; Exterritoriale Organisationen	22 973	432	1 064
14		Zusammen ²	742 678	17 364	44 922
	Ausländische Beschäftigte				
15	A	Land- und Forstwirtschaft, Fischerei	1 586	41	226
16	B - F	Produzierendes Gewerbe	15 413	259	1 672
17	B - E	Produzierendes Gewerbe ohne Baugewerbe	10 787	180	1 212
18	C	Verarbeitendes Gewerbe	10 283	180	1 180
19	F	Baugewerbe	4 626	79	460
20	G - U	Dienstleistungsbereiche	39 398	762	5 000
21	G - I	Handel, Verkehr, Gastgewerbe	18 675	325	2 392
22	J	Information und Kommunikation	512	.	48
23	K	Finanz- und Versicherungsdienstleistg.	129	.	19
24	L	Grundstücks- und Wohnungswesen	264	.	14
25	M - N	Freiberufliche, wissenschaftliche, technische Dienst- leistg.; sonstige wirtschaftliche Dienstleistg.	11 145	266	1 629
26	O - Q	Öffentliche Verwaltung, Verteidigung, Sozialversicherung; Erziehung und Unterricht; Gesundheits- und Sozialwesen	7 001	126	710
27	R - U	Kunst, Unterhaltung und Erholung; sonstige Dienstleistg.; Private Haushalte; Exterritoriale Organisationen	1 672	37	188
28		Zusammen ²	56 397	1 062	6 898
	Insgesamt ²				
29	A	Land- und Forstwirtschaft, Fischerei	13 619	486	1 054
30	B - F	Produzierendes Gewerbe	216 280	5 562	13 314
31	B - E	Produzierendes Gewerbe ohne Baugewerbe	159 639	3 593	9 627
32	C	Verarbeitendes Gewerbe	135 585	3 088	8 233
33	F	Baugewerbe	56 641	1 969	3 687
34	G - U	Dienstleistungsbereiche	569 173	12 378	37 452
35	G - I	Handel, Verkehr, Gastgewerbe	176 044	4 711	12 932
36	J	Information und Kommunikation	11 050	97	765
37	K	Finanz- und Versicherungsdienstleistg.	11 113	142	649
38	L	Grundstücks- und Wohnungswesen	7 428	85	330
39	M - N	Freiberufliche, wissenschaftliche, technische Dienst- leistg.; sonstige wirtschaftliche Dienstleistg.	95 901	1 356	6 886
40	O - Q	Öffentliche Verwaltung, Verteidigung, Sozialversicherung; Erziehung und Unterricht; Gesundheits- und Sozialwesen	242 992	5 518	14 638
41	R - U	Kunst, Unterhaltung und Erholung; sonstige Dienstleistg.; Private Haushalte; Exterritoriale Organisationen	24 645	469	1 252
42		Zusammen ²	799 075	18 426	51 820

¹ Klassifikation der Wirtschaftszweige, Ausgabe 2008 (WZ 2008)

² einschließlich Fälle ohne Angabe

**Arbeitsort am 30.06.2023 nach deutschen und ausländischen
Wirtschaftsabschnitten und Altersgruppen**

Davon im Alter von ... bis unter ... Jahren									Lfd. Nr.
25 bis 30	30 bis 35	35 bis 40	40 bis 45	45 bis 50	50 bis 55	55 bis 60	60 bis 65	65 und mehr	
Insgesamt									
771	1 028	1 336	1 091	867	1 474	2 120	1 850	223	1
11 249	18 672	25 594	25 035	19 963	26 181	31 341	23 919	1 968	2
8 731	14 835	20 198	18 692	14 100	18 648	22 939	17 657	1 224	3
7 316	12 582	17 328	15 882	11 982	15 423	18 981	14 780	1 067	4
2 518	3 837	5 396	6 343	5 863	7 533	8 402	6 262	744	5
33 285	51 032	66 262	63 346	52 912	66 955	80 266	63 326	8 323	6
9 286	13 928	18 473	18 398	15 652	21 029	24 528	18 456	2 693	7
954	1 379	1 549	1 487	1 026	1 231	1 201	790	110	8
652	1 014	1 238	1 118	1 298	1 934	1 746	1 125	90	9
330	489	718	857	851	1 081	1 219	1 060	160	10
5 868	8 832	11 314	10 777	8 421	9 999	11 721	9 816	1 661	11
15 002	23 343	30 188	27 791	23 267	28 587	36 139	29 255	3 099	12
1 193	2 047	2 782	2 918	2 397	3 094	3 712	2 824	510	13
45 305	70 733	93 192	89 472	73 742	94 611	113 728	89 095	10 514	14
236	213	183	185	201	143	97	48	13	15
2 111	2 352	2 155	2 036	1 879	1 524	917	413	95	16
1 528	1 633	1 447	1 336	1 341	1 105	654	283	68	17
1 471	1 556	1 361	1 269	1 275	1 046	614	269	62	18
583	719	708	700	538	419	263	130	27	19
7 134	6 346	5 364	4 558	3 916	3 145	1 916	976	281	20
3 284	2 728	2 387	2 259	2 033	1 645	998	498	126	21
128	136	83	51	28	18	10	.	-	22
22	31	21	9	13	4	3	.	.	23
25	39	45	30	35	40	18	12	.	24
2 163	1 799	1 391	1 183	1 026	842	500	277	69	25
1 235	1 342	1 220	856	598	456	287	126	45	26
277	271	217	170	183	140	100	55	34	27
9 481	8 911	7 702	6 779	5 996	4 812	2 930	1 437	389	28
1 007	1 241	1 519	1 276	1 068	1 617	2 217	1 898	236	29
13 360	21 024	27 749	27 071	21 842	27 705	32 258	24 332	2 063	30
10 259	16 468	21 645	20 028	15 441	19 753	23 593	17 940	1 292	31
8 787	14 138	18 689	17 151	13 257	16 469	19 595	15 049	1 129	32
3 101	4 556	6 104	7 043	6 401	7 952	8 665	6 392	771	33
40 419	57 378	71 626	67 904	56 828	70 100	82 182	64 302	8 604	34
12 570	16 656	20 860	20 657	17 685	22 674	25 526	18 954	2 819	35
1 082	1 515	1 632	1 538	1 054	1 249	1 211	797	110	36
674	1 045	1 259	1 127	1 311	1 938	1 749	1 126	93	37
355	528	763	887	886	1 121	1 237	1 072	164	38
8 031	10 631	12 705	11 960	9 447	10 841	12 221	10 093	1 730	39
16 237	24 685	31 408	28 647	23 865	29 043	36 426	29 381	3 144	40
1 470	2 318	2 999	3 088	2 580	3 234	3 812	2 879	544	41
54 786	79 644	100 894	96 251	79 738	99 423	116 658	90 532	10 903	42

¹ Klassifikation der Wirtschaftszweige, Ausgabe 2008 (WZ 2008)

² einschließlich Fälle ohne Angabe

**Noch 1.5 Sozialversicherungspflichtig Beschäftigte am
Beschäftigten, zusammengefasst**

Lfd. Nr.	Deutsche/Ausländische Beschäftigte		Insgesamt		
	Wirtschaftsgliederung ¹			unter 20	20 bis 25
			darunter weiblich		
	Deutsche Beschäftigte				
1	A	Land- und Forstwirtschaft, Fischerei	3 499	62	173
2	B - F	Produzierendes Gewerbe	42 870	679	1 907
3	B - E	Produzierendes Gewerbe ohne Baugewerbe	36 302	566	1 614
4	C	Verarbeitendes Gewerbe	31 304	501	1 404
5	F	Baugewerbe	6 568	113	293
6	G - U	Dienstleistungsbereiche	323 710	5 958	17 506
7	G - I	Handel, Verkehr, Gastgewerbe	77 196	1 679	4 401
8	J	Information und Kommunikation	3 673	24	197
9	K	Finanz- und Versicherungsdienstleistg.	7 405	66	324
10	L	Grundstücks- und Wohnungswesen	3 620	45	172
11	M - N	Freiberufliche, wissenschaftliche, technische Dienst- leistg.; sonstige wirtschaftliche Dienstleistg.	41 778	431	2 166
12	O - Q	Öffentliche Verwaltung, Verteidigung, Sozialversicherung; Erziehung und Unterricht; Gesundheits- und Sozialwesen	174 300	3 445	9 634
13	R - U	Kunst, Unterhaltung und Erholung; sonstige Dienstleistg.; Private Haushalte; Exterritoriale Organisationen	15 738	268	612
14		Zusammen ²	370 081	6 699	19 586
	Ausländische Beschäftigte				
15	A	Land- und Forstwirtschaft, Fischerei	512	19	86
16	B - F	Produzierendes Gewerbe	3 420	72	415
17	B - E	Produzierendes Gewerbe ohne Baugewerbe	3 232	.	400
18	C	Verarbeitendes Gewerbe	3 170	.	398
19	F	Baugewerbe	188	.	15
20	G - U	Dienstleistungsbereiche	14 190	321	1 799
21	G - I	Handel, Verkehr, Gastgewerbe	4 867	117	750
22	J	Information und Kommunikation	174	.	16
23	K	Finanz- und Versicherungsdienstleistg.	69	.	8
24	L	Grundstücks- und Wohnungswesen	86	-	6
25	M - N	Freiberufliche, wissenschaftliche, technische Dienst- leistg.; sonstige wirtschaftliche Dienstleistg.	3 935	89	511
26	O - Q	Öffentliche Verwaltung, Verteidigung, Sozialversicherung; Erziehung und Unterricht; Gesundheits- und Sozialwesen	4 279	94	446
27	R - U	Kunst, Unterhaltung und Erholung; sonstige Dienstleistg.; Private Haushalte; Exterritoriale Organisationen	780	19	62
28		Zusammen ²	18 122	412	2 300
	Insgesamt²				
29	A	Land- und Forstwirtschaft, Fischerei	4 011	81	259
30	B - F	Produzierendes Gewerbe	46 290	751	2 322
31	B - E	Produzierendes Gewerbe ohne Baugewerbe	39 534	637	2 014
32	C	Verarbeitendes Gewerbe	34 474	572	1 802
33	F	Baugewerbe	6 756	114	308
34	G - U	Dienstleistungsbereiche	337 900	6 279	19 305
35	G - I	Handel, Verkehr, Gastgewerbe	82 063	1 796	5 151
36	J	Information und Kommunikation	3 847	25	213
37	K	Finanz- und Versicherungsdienstleistg.	7 474	67	332
38	L	Grundstücks- und Wohnungswesen	3 706	45	178
39	M - N	Freiberufliche, wissenschaftliche, technische Dienst- leistg.; sonstige wirtschaftliche Dienstleistg.	45 713	520	2 677
40	O - Q	Öffentliche Verwaltung, Verteidigung, Sozialversicherung; Erziehung und Unterricht; Gesundheits- und Sozialwesen	178 579	3 539	10 080
41	R - U	Kunst, Unterhaltung und Erholung; sonstige Dienstleistg.; Private Haushalte; Exterritoriale Organisationen	16 518	287	674
42		Zusammen ²	388 203	7 111	21 886

¹ Klassifikation der Wirtschaftszweige, Ausgabe 2008 (WZ 2008)

² einschließlich Fälle ohne Angabe

**Arbeitsort am 30.06.2023 nach deutschen und ausländischen
Wirtschaftsabschnitten und Altersgruppen**

Davon im Alter von ... bis unter ... Jahren									Lfd. Nr.
25 bis 30	30 bis 35	35 bis 40	40 bis 45	45 bis 50	50 bis 55	55 bis 60	60 bis 65	65 und mehr	
darunter weiblich									
171	264	380	334	285	475	686	595	74	1
2 198	3 683	5 106	5 277	4 342	5 917	7 565	5 760	436	2
1 921	3 192	4 410	4 480	3 574	4 966	6 432	4 878	269	3
1 667	2 759	3 823	3 834	3 084	4 287	5 545	4 163	237	4
277	491	696	797	768	951	1 133	882	167	5
19 180	31 006	40 507	38 452	32 330	42 224	52 007	40 740	3 800	6
4 017	6 763	8 977	9 131	7 895	11 083	12 900	9 424	926	7
330	490	550	512	360	425	463	291	31	8
379	649	826	732	832	1 374	1 311	865	47	9
203	280	381	408	421	502	579	559	70	10
2 524	4 157	5 493	5 415	4 213	5 232	6 230	5 266	651	11
10 945	17 265	22 234	20 168	16 950	21 491	27 929	22 413	1 826	12
782	1 402	2 046	2 086	1 659	2 117	2 595	1 922	249	13
21 549	34 954	45 993	44 063	36 957	48 616	60 259	47 095	4 310	14
78	60	51	67	64	45	31	8	3	15
448	429	406	443	500	437	181	74	15	16
426	389	374	412	471	426	177	.	.	17
415	381	357	402	465	420	175	.	.	18
22	40	32	31	29	11	4	.	.	19
2 399	2 199	1 869	1 761	1 551	1 235	673	301	82	20
934	696	532	561	501	423	221	111	21	21
49	47	21	18	9	7	3	.	-	22
11	13	14	5	9	4	3	-	.	23
8	15	18	11	9	11	4	.	.	24
614	606	474	503	475	377	192	74	20	25
692	710	706	569	433	329	192	86	22	26
91	112	104	94	115	84	58	24	17	27
2 925	2 688	2 326	2 271	2 115	1 717	885	383	100	28
249	324	431	401	349	520	717	603	77	29
2 646	4 112	5 512	5 720	4 842	6 354	7 746	5 834	451	30
2 347	3 581	4 784	4 892	4 045	5 392	6 609	4 950	283	31
2 082	3 140	4 180	4 236	3 549	4 707	5 720	4 235	251	32
299	531	728	828	797	962	1 137	884	168	33
21 579	33 205	42 376	40 213	33 881	43 459	52 680	41 041	3 882	34
4 951	7 459	9 509	9 692	8 396	11 506	13 121	9 535	947	35
379	537	571	530	369	432	466	294	31	36
390	662	840	737	841	1 378	1 314	865	48	37
211	295	399	419	430	513	583	562	71	38
3 138	4 763	5 967	5 918	4 688	5 609	6 422	5 340	671	39
11 637	17 975	22 940	20 737	17 383	21 820	28 121	22 499	1 848	40
873	1 514	2 150	2 180	1 774	2 201	2 653	1 946	266	41
24 474	37 642	48 319	46 334	39 072	50 333	61 144	47 478	4 410	42

¹ Klassifikation der Wirtschaftszweige, Ausgabe 2008 (WZ 2008)

² einschließlich Fälle ohne Angabe

1.6 Sozialversicherungspflichtig Beschäftigte am Arbeitsort am 30.06.2023 nach zusammengefassten Wirtschaftsabschnitten, Altersgruppen, Ausländerinnen und Ausländern sowie nach aggregierten Berufsabschlüssen

Wirtschaftsgliederung ¹ Altersgruppen (von ... bis unter ... Jahren) Ausländer		Insgesamt	Davon			
			mit anerkanntem Berufs- abschluss	mit akademi- schem Abschluss	ohne beruflichen Ausbildungs- abschluss	Abschluss unbekannt
		Insgesamt				
A	Land- und Forstwirtschaft, Fischerei	13 619	9 750	1 245	1 179	1 445
B - F	Produzierendes Gewerbe	216 280	167 795	19 802	15 389	13 294
B - E	Produzierendes Gewerbe ohne Baugewerbe	159 639	123 486	17 136	10 560	8 457
C	Verarbeitendes Gewerbe	135 585	104 692	13 632	9 317	7 944
F	Baugewerbe	56 641	44 309	2 666	4 829	4 837
G - U	Dienstleistungsbereiche	569 173	392 580	86 348	50 795	39 450
G-I	Handel, Verkehr, Gastgewerbe	176 044	130 521	8 858	17 564	19 101
J	Information und Kommunikation	11 050	5 707	3 941	848	554
K	Finanz- und Versicherungsdienstleistg.	11 113	8 270	1 934	500	409
L	Grundstücks- und Wohnungswesen	7 428	5 459	1 077	396	496
M - N	Freiberufliche, wissenschaftl., techn. Dienst- leistg.; sonstige wirtschaftliche Dienstleistg.	95 901	61 673	14 899	11 137	8 192
O - Q	Öff. Verwaltung, Verteidigung, Sozialvers.; Erzieh. und Unterr.; Gesundh.- und Sozialw.	242 992	164 411	51 332	18 443	8 806
R - U	Kunst, Unterhaltung und Erholung; sonstige Dienstleistg.; Priv. Haushalte; Exterr. Org.	24 645	16 539	4 307	1 907	1 892
unter 20		18 426	1 748	26	14 250	2 402
20 bis 25		51 820	27 296	2 065	17 939	4 520
25 bis 30		54 786	33 330	9 162	8 785	3 509
30 bis 35		79 644	54 644	14 294	6 462	4 244
35 bis 40		100 894	73 342	16 465	5 502	5 585
40 bis 45		96 251	70 832	14 767	4 498	6 154
45 bis 50		79 738	60 207	10 634	3 126	5 771
50 bis 55		99 423	79 865	9 898	2 532	7 128
55 bis 60		116 658	92 339	14 319	2 379	7 621
60 bis 65		90 532	69 905	12 878	1 682	6 067
65 und mehr		10 903	6 619	2 887	208	1 189
Insgesamt ²		799 075	570 127	107 395	67 363	54 190
darunter Ausländer/-innen		56 397	16 255	9 641	12 372	18 129

¹ Klassifikation der Wirtschaftszweige, Ausgabe 2008 (WZ 2008)

² einschließlich Fälle ohne Angabe

Noch 1.6 Sozialversicherungspflichtig Beschäftigte am Arbeitsort am 30.06.2023 nach zusammengefassten Wirtschaftsabschnitten, Altersgruppen, Ausländerinnen und Ausländern sowie nach aggregierten Berufsabschlüssen

Wirtschaftsgliederung ¹ Altersgruppen (von ... bis unter ... Jahren) Ausländer	Insgesamt	Davon			
		mit anerkanntem Berufs- abschluss	mit akademi- schem Abschluss	ohne beruflichen Ausbildungs- abschluss	Abschluss unbekannt
		darunter weiblich			
A Land- und Forstwirtschaft, Fischerei	4 011	2 745	523	281	462
B - F Produzierendes Gewerbe	46 290	33 927	6 861	2 508	2 994
B - E Produzierendes Gewerbe ohne Baugewerbe	39 534	28 752	5 981	2 185	2 616
C Verarbeitendes Gewerbe	34 474	25 247	4 658	2 027	2 542
F Baugewerbe	6 756	5 175	880	323	378
G - U Dienstleistungsbereiche	337 900	245 336	50 650	23 027	18 887
G-I Handel, Verkehr, Gastgewerbe	82 063	62 755	4 368	6 724	8 216
J Information und Kommunikation	3 847	2 119	1 308	225	195
K Finanz- und Versicherungsdienstleistg.	7 474	5 809	1 133	251	281
L Grundstücks- und Wohnungswesen	3 706	2 740	595	175	196
M - N Freiberufliche, wissenschaftl., techn. Dienstleistg.; sonstige wirtschaftliche Dienstleistg.	45 713	30 928	6 814	4 159	3 812
O - Q Öff. Verwaltung, Verteidigung, Sozialvers.; Erzieh. und Unterr.; Gesundh.- und Sozialw.	178 579	128 987	33 873	10 549	5 170
R - U Kunst, Unterhaltung und Erholung; sonstige Dienstleistg.; Priv. Haushalte; Exterr. Org.	16 518	11 998	2 559	944	1 017
unter 20	7 111	838	10	5 237	1 026
20 bis 25	21 886	11 988	1 197	7 008	1 693
25 bis 30	24 474	15 355	5 020	2 943	1 156
30 bis 35	37 642	26 260	7 723	2 249	1 410
35 bis 40	48 319	35 151	9 100	2 010	2 058
40 bis 45	46 334	34 066	8 058	1 778	2 432
45 bis 50	39 072	29 822	5 585	1 329	2 336
50 bis 55	50 333	40 858	5 080	1 212	3 183
55 bis 60	61 144	48 415	7 973	1 119	3 637
60 bis 65	47 478	36 478	7 195	829	2 976
65 und mehr	4 410	2 779	1 093	102	436
Insgesamt²	388 203	282 010	58 034	25 816	22 343
darunter Ausländer/-innen	18 122	4 738	4 471	3 573	5 340

¹ Klassifikation der Wirtschaftszweige, Ausgabe 2008 (WZ 2008)

² einschließlich Fälle ohne Angabe

**1.7 Sozialversicherungspflichtig Beschäftigte am Arbeitsort am 30.06.2023 nach Berufshauptgruppen
sowie nach aggregierten Berufsabschlüssen**

Tätigkeit nach KldB 2010 ¹	Insgesamt	Davon			
		mit anerkanntem Berufs- abschluss	mit akademi- schem Abschluss	ohne beruflichen Ausbildungs- abschluss	Abschluss unbekannt
	Insgesamt				
0 Militär	55	27	13	5	10
01 Angehörige der regulären Streitkräfte	55	27	13	5	10
1 Land-, Forst-, Tierwirtschaft, Gartenbau	18 327	12 672	1 517	2 137	2 001
11 Land-, Tier-, Forstwirtschaftsberufe	11 707	7 957	1 216	1 264	1 270
12 Gartenbauberufe, Floristik	6 620	4 715	301	873	731
2 Rohstoffgewinnung, Produktion, Fertigung	153 820	116 380	11 245	14 898	11 297
21 Rohstoffgewinn., Glas-, Keramikverarbeitung	6 246	5 223	325	423	275
22 Kunststoff- u. Holzherst., -verarbeitung	11 124	8 935	169	1 396	624
23 Papier-, Druckberufe, tech. Mediengestalt.	4 397	3 162	366	591	278
24 Metallerzeugung, -bearbeitung, Metallbau	27 861	23 612	410	2 432	1 407
25 Maschinen- und Fahrzeugtechnikberufe	37 930	30 451	1 643	3 884	1 952
26 Mechatronik-, Energie- u. Elektroberufe	22 210	17 283	1 690	2 295	942
27 Techn. Entwickl., Konstr., Produktionssteuer.	17 660	10 798	5 964	401	497
28 Textil- und Lederberufe	1 103	800	39	174	90
29 Lebensmittelherstellung u. -verarbeitung	25 289	16 116	639	3 302	5 232
3 Bau, Architektur, Vermessung, Gebäudetechn.	60 380	46 546	4 148	4 862	4 824
31 Bauplanung, Architektur, Vermessungsberufe	5 939	2 669	2 800	243	227
32 Hoch- und Tiefbauberufe	19 996	15 178	677	1 972	2 169
33 (Innen-) Ausbauberufe	9 913	7 894	56	922	1 041
34 Gebäude- u. versorgungstechnische Berufe	24 532	20 805	615	1 725	1 387
4 Naturwissenschaft, Geografie, Informatik	25 884	15 856	7 472	1 806	750
41 Mathematik-, Biologie-, Chemie-, Physikberufe	15 596	11 275	2 943	995	383
42 Geologie-, Geografie-, Umweltschutzberufe	1 302	462	752	49	39
43 Informatik- und andere IKT-Berufe	8 986	4 119	3 777	762	328
5 Verkehr, Logistik, Schutz und Sicherheit	125 179	92 645	3 856	13 766	14 912
51 Verkehr, Logistik (außer Fahrzeugführ.)	55 559	38 261	1 932	7 821	7 545
52 Führer von Fahrzeug- u. Transportgeräten	37 517	31 021	572	1 822	4 102
53 Schutz-, Sicherheits-, Überwachungsberufe	9 807	7 176	1 073	953	605
54 Reinigungsberufe	22 296	16 187	279	3 170	2 660
6 Kaufm. Diensti., Handel, Vertrieb, Tourismus	83 757	62 715	5 415	8 934	6 693
61 Einkaufs-, Vertriebs- und Handelsberufe	14 813	10 435	3 042	730	606
62 Verkaufsberufe	53 602	42 931	1 404	5 571	3 696
63 Tourismus-, Hotel- und Gaststättenberufe	15 342	9 349	969	2 633	2 391
7 Unternehmensorga., Buchhalt., Recht, Verwalt.	128 838	87 402	31 999	5 137	4 300
71 Berufe Unternehmensführung, -organisation	76 079	51 189	18 037	3 406	3 447
72 Finanzdienstl. Rechnungsw., Steuerberatung	20 363	14 149	5 094	676	444
73 Berufe in Recht und Verwaltung	32 396	22 064	8 868	1 055	409
8 Gesundheit, Soziales, Lehre u. Erziehung	174 389	123 454	36 734	9 464	4 737
81 Medizinische Gesundheitsberufe	70 533	51 876	12 832	4 331	1 494
82 Nichtmed. Gesundheit, Körperpfl., Medizint.	32 545	27 752	1 093	2 363	1 337
83 Erziehung, soz., hauswirt. Berufe, Theologie	50 215	38 639	7 607	2 368	1 601
84 Lehrende und ausbildende Berufe	21 096	5 187	15 202	402	305
9 Geisteswissenschaften, Kultur, Gestaltung	19 805	11 689	4 959	1 860	1 297
91 Geistes-, Gesellschafts-, Wirtschaftswissen.	2 198	983	1 089	61	65
92 Werbung, Marketing, kaufm., red. Medienberufe	14 263	9 263	2 590	1 457	953
93 Produktdesign, Kunsthandwerk	797	541	111	96	49
94 Darstellende, unterhaltende Berufe	2 547	902	1 169	246	230
Insgesamt²	799 075	570 127	107 395	67 363	54 190

¹ Klassifikation der Berufe, KldB 2010

² einschl. Fälle "ohne Angabe" bzw. "Angabe nicht möglich"

**Noch 1.7 Sozialversicherungspflichtig Beschäftigte am Arbeitsort am 30.06.2023 nach Berufshauptgruppen
sowie nach aggregierten Berufsabschlüssen**

Tätigkeit nach KldB 2010 ¹	Insgesamt	Davon			
		mit anerkanntem Berufs- abschluss	mit akademi- schem Abschluss	ohne beruflichen Ausbildungs- abschluss	Abschluss unbekannt
		darunter weiblich			
0 Militär	35	12	11	3	9
01 Angehörige der regulären Streitkräfte	35	12	11	3	9
1 Land-, Forst-, Tierwirtschaft, Gartenbau	5 643	3 846	607	571	619
11 Land-, Tier-, Forstwirtschaftsberufe	3 081	1 986	440	333	322
12 Gartenbauberufe, Floristik	2 562	1 860	167	238	297
2 Rohstoffgewinnung, Produktion, Fertigung	26 888	18 315	2 764	2 795	3 014
21 Rohstoffgewinn., Glas-, Keramikverarbeitung	301	204	59	23	15
22 Kunststoff- u. Holzherst., -verarbeitung	1 507	1 187	42	208	70
23 Papier-, Druckberufe, tech. Mediengestalt.	1 470	973	195	209	93
24 Metallerzeugung, -bearbeitung, Metallbau	1 696	1 337	58	207	94
25 Maschinen- und Fahrzeugtechnikberufe	2 944	2 061	247	495	141
26 Mechatronik-, Energie- u. Elektroberufe	1 633	1 215	225	135	58
27 Techn. Entwickl., Konstr., Produktionssteuer.	4 743	2 853	1 631	121	138
28 Textil- und Lederberufe	620	441	31	93	55
29 Lebensmittelherstellung u. -verarbeitung	11 974	8 044	276	1 304	2 350
3 Bau, Architektur, Vermessung, Gebäudetechn.	3 230	1 644	1 193	236	157
31 Bauplanung, Architektur, Vermessungsberufe	1 489	484	908	53	44
32 Hoch- und Tiefbauberufe	411	158	195	38	20
33 (Innen-) Ausbauberufe	267	190	3	53	21
34 Gebäude- u. versorgungstechnische Berufe	1 063	812	87	92	72
4 Naturwissenschaft, Geografie, Informatik	7 798	4 681	2 542	408	167
41 Mathematik-, Biologie-, Chemie-, Physikberufe	5 712	3 883	1 400	311	118
42 Geologie-, Geografie-, Umweltschutzberufe	499	133	348	14	4
43 Informatik- und andere IKT-Berufe	1 587	665	794	83	45
5 Verkehr, Logistik, Schutz und Sicherheit	38 154	27 322	1 084	4 024	5 724
51 Verkehr, Logistik (außer Fahrzeugführ.)	16 957	11 339	611	1 583	3 424
52 Führer von Fahrzeug- u. Transportgeräten	2 178	1 814	45	161	158
53 Schutz-, Sicherheits-, Überwachungsberufe	2 464	1 896	238	172	158
54 Reinigungsberufe	16 555	12 273	190	2 108	1 984
6 Kaufm. Diensth., Handel, Vertrieb, Tourismus	57 589	45 538	2 656	5 106	4 289
61 Einkaufs-, Vertriebs- und Handelsberufe	6 522	4 756	1 233	304	229
62 Verkaufsberufe	40 631	33 681	848	3 374	2 728
63 Tourismus-, Hotel- und Gaststättenberufe	10 436	7 101	575	1 428	1 332
7 Unternehmensorga., Buchhalt., Recht, Verwa.	93 382	67 949	19 574	2 993	2 866
71 Berufe Unternehmensführung, -organisation	53 330	38 846	10 285	1 945	2 254
72 Finanzdienstl. Rechnungsw., Steuerberatung	14 978	10 938	3 371	364	305
73 Berufe in Recht und Verwaltung	25 074	18 165	5 918	684	307
8 Gesundheit, Soziales, Lehre u. Erziehung	140 367	105 167	24 835	6 928	3 437
81 Medizinische Gesundheitsberufe	57 457	44 653	8 314	3 294	1 196
82 Nichtmed. Gesundheit, Körperpfl., Medizint.	27 349	23 809	829	1 742	969
83 Erziehung, soz., hauswirt. Berufe, Theologie	42 369	33 396	6 157	1 699	1 117
84 Lehrende und auszubildende Berufe	13 192	3 309	9 535	193	155
9 Geisteswissenschaften, Kultur, Gestaltung	11 588	7 257	2 759	891	681
91 Geistes-, Gesellschafts-, Wirtschaftswissen.	1 546	740	718	43	45
92 Werbung, Marketing, kaufm., red. Medienberufe	8 749	5 990	1 456	746	557
93 Produktdesign, Kunsthandwerk	398	252	71	61	14
94 Darstellende, unterhaltende Berufe	895	275	514	41	65
Insgesamt²	388 203	282 010	58 034	25 816	22 343

¹ Klassifikation der Berufe, KldB 2010

² einschl. Fälle "ohne Angabe" bzw. "Angabe nicht möglich"

1.8 Sozialversicherungspflichtig Beschäftigte am Arbeitsort am 30.06.2023 nach Berufshauptgruppen, Geschlecht, Vollzeit- und Teilzeitbeschäftigten, Auszubildenden sowie nach deutschen und ausländischen Beschäftigten

Tätigkeit nach KIdB 2010 ¹	Insgesamt ²	Und zwar						
		männlich	weiblich	Vollzeit	Teilzeit	Auszubildende	Deutsche	Ausländer/-innen
0 Militär	55	20	35	32	23	-	35	20
01 Angehörige der regulären Streitkräfte	55	20	35	32	23	-	35	20
1 Land-, Forst-, Tierwirtschaft, Gartenbau	18 327	12 684	5 643	14 725	3 602	816	16 440	1 887
11 Land-, Tier-, Forstwirtschaftsberufe	11 707	8 626	3 081	10 096	1 611	637	10 400	1 307
12 Gartenbauberufe, Floristik	6 620	4 058	2 562	4 629	1 991	179	6 040	580
2 Rohstoffgewinnung, Produktion, Fertigung	153 820	126 932	26 888	139 271	14 549	6 950	139 195	14 625
21 Rohstoffgewinn., Glas-, Keramikverarbeitung	6 246	5 945	301	6 015	231	177	5 951	295
22 Kunststoff- u. Holzherst., -verarbeitung	11 124	9 617	1 507	10 590	534	553	10 164	960
23 Papier-, Druckberufe, tech. Mediengestalt.	4 397	2 927	1 470	3 872	525	173	4 186	211
24 Metallherzeugung, -bearbeitung, Metallbau	27 861	26 165	1 696	26 995	866	1 006	25 774	2 087
25 Maschinen- und Fahrzeugtechnikberufe	37 930	34 986	2 944	36 356	1 574	2 174	36 226	1 704
26 Mechatronik-, Energie- u. Elektroberufe	22 210	20 577	1 633	21 146	1 064	2 020	21 126	1 084
27 Techn. Entwickl., Konstr., Produktionssteuer.	17 660	12 917	4 743	16 005	1 655	109	17 092	568
28 Textil- und Lederberufe	1 103	483	620	842	261	17	1 000	103
29 Lebensmittelherstellung u. -verarbeitung	25 289	13 315	11 974	17 450	7 839	721	17 676	7 613
3 Bau, Architektur, Vermessung, Gebäudetechn.	60 380	57 150	3 230	52 996	7 384	2 469	55 757	4 623
31 Bauplanung, Architektur, Vermessungsberufe	5 939	4 450	1 489	5 034	905	141	5 678	261
32 Hoch- und Tiefbauberufe	19 996	19 585	411	18 505	1 491	873	17 637	2 359
33 (Innen-) Ausbauberufe	9 913	9 646	267	9 244	669	544	8 825	1 088
34 Gebäude- u. versorgungstechnische Berufe	24 532	23 469	1 063	20 213	4 319	911	23 617	915
4 Naturwissenschaft, Geografie, Informatik	25 884	18 086	7 798	22 835	3 049	1 260	24 708	1 176
41 Mathematik-, Biologie-, Chemie-, Physikberufe	15 596	9 884	5 712	14 016	1 580	751	14 963	633
42 Geologie-, Geografie-, Umweltschutzberufe	1 302	803	499	1 015	287	37	1 268	34
43 Informatik- und andere IKT-Berufe	8 986	7 399	1 587	7 804	1 182	472	8 477	509
5 Verkehr, Logistik, Schutz und Sicherheit	125 179	87 025	38 154	88 971	36 208	1 855	106 818	18 361
51 Verkehr, Logistik (außer Fahrzeugführ.)	55 559	38 602	16 957	41 695	13 864	1 212	45 787	9 772
52 Führer von Fahrzeug- u. Transportgeräten	37 517	35 339	2 178	32 858	4 659	468	32 254	5 263
53 Schutz-, Sicherheits-, Überwachungsberufe	9 807	7 343	2 464	7 904	1 903	131	9 035	772
54 Reinigungsberufe	22 296	5 741	16 555	6 514	15 782	44	19 742	2 554
6 Kaufm. Dienstl., Handel, Vertrieb, Tourismus	83 757	26 168	57 589	40 772	42 985	3 501	78 326	5 431
61 Einkaufs-, Vertriebs- und Handelsberufe	14 813	8 291	6 522	12 833	1 980	498	14 473	340
62 Verkaufsberufe	53 602	12 971	40 631	20 588	33 014	2 195	52 037	1 565
63 Tourismus-, Hotel- und Gaststättenberufe	15 342	4 906	10 436	7 351	7 991	808	11 816	3 526
7 Unternehmensorga., Buchhalt., Recht, Verwalt.	128 838	35 456	93 382	85 787	43 051	3 753	126 523	2 315
71 Berufe Unternehmensführung, -organisation	76 079	22 749	53 330	50 823	25 256	1 743	74 297	1 782
72 Finanzdienstl. Rechnungsw., Steuerberatung	20 363	5 385	14 978	13 684	6 679	586	20 047	316
73 Berufe in Recht und Verwaltung	32 396	7 322	25 074	21 280	11 116	1 424	32 179	217
8 Gesundheit, Soziales, Lehre u. Erziehung	174 389	34 022	140 367	80 593	93 796	6 647	167 243	7 146
81 Medizinische Gesundheitsberufe	70 533	13 076	57 457	39 128	31 405	4 499	67 367	3 166
82 Nichtmed. Gesundheit, Körperpfl., Medizint.	32 545	5 196	27 349	12 179	20 366	1 566	31 255	1 290
83 Erziehung, soz., hauswirt. Berufe, Theologie	50 215	7 846	42 369	15 016	35 199	506	49 304	911
84 Lehrende und auszubildende Berufe	21 096	7 904	13 192	14 270	6 826	76	19 317	1 779
9 Geisteswissenschaften, Kultur, Gestaltung	19 805	8 217	11 588	12 490	7 315	253	19 023	782
91 Geistes-, Gesellschafts-, Wirtschaftswissen.	2 198	652	1 546	1 088	1 110	18	2 115	83
92 Werbung, Marketing, kaufm., red. Medienberufe	14 263	5 514	8 749	8 805	5 458	119	13 938	325
93 Produktdesign, Kunsthandwerk	797	399	398	580	217	52	777	20
94 Darstellende, unterhaltende Berufe	2 547	1 652	895	2 017	530	64	2 193	354
Insgesamt²	799 075	410 872	388 203	546 818	252 257	27 504	742 678	56 397

¹ Klassifikation der Berufe, KIdB 2010 - ² einschl. Fälle "ohne Angabe" bzw. "Angabe nicht möglich"

**1.9 Sozialversicherungspflichtig Beschäftigte am Arbeitsort in den kreisfreien Städten und Landkreisen am
30.06.2023 nach deutschen und ausländischen Beschäftigten sowie Vollzeit- und Teilzeitbeschäftigten**

Schl.- Nr. ¹	Kreisfreie Stadt Landkreis Land	Insgesamt ²	Und zwar			
			deutsche	ausländische	Vollzeit- beschäftigte	Teilzeit- beschäftigte
		Insgesamt				
15001	Dessau-Roßlau, Stadt	33 189	31 465	1 724	22 955	10 234
15002	Halle (Saale), Stadt	100 222	92 311	7 911	64 435	35 787
15003	Magdeburg, Landeshauptstadt	111 108	102 672	8 436	73 784	37 324
15081	Altmarkkreis Salzwedel	25 939	24 534	1 405	17 410	8 529
15082	Anhalt-Bitterfeld	56 040	51 322	4 718	41 270	14 770
15083	Börde	62 078	56 192	5 886	43 787	18 291
15084	Burgenlandkreis	59 947	53 339	6 608	42 350	17 597
15085	Harz	71 827	68 213	3 614	48 678	23 149
15086	Jerichower Land	27 991	25 964	2 027	19 316	8 675
15087	Mansfeld-Südharz	40 328	38 791	1 537	25 823	14 505
15088	Saalekreis	70 695	65 134	5 561	52 761	17 934
15089	Salzlandkreis	62 043	59 335	2 708	42 013	20 030
15090	Stendal	35 183	33 772	1 411	23 319	11 864
15091	Wittenberg	42 485	39 634	2 851	28 917	13 568
15	Sachsen-Anhalt	799 075	742 678	56 397	546 818	252 257
		darunter weiblich				
15001	Dessau-Roßlau, Stadt	17 252	16 648	604	9 180	8 072
15002	Halle (Saale), Stadt	53 919	51 141	2 778	27 566	26 353
15003	Magdeburg, Landeshauptstadt	58 565	55 366	3 199	30 762	27 803
15081	Altmarkkreis Salzwedel	12 559	12 090	469	5 666	6 893
15082	Anhalt-Bitterfeld	25 485	23 982	1 503	13 600	11 885
15083	Börde	25 956	24 553	1 403	12 347	13 609
15084	Burgenlandkreis	28 703	26 364	2 339	14 522	14 181
15085	Harz	35 106	34 000	1 106	16 524	18 582
15086	Jerichower Land	13 062	12 496	566	6 165	6 897
15087	Mansfeld-Südharz	20 497	20 074	423	8 769	11 728
15088	Saalekreis	29 047	27 664	1 383	15 011	14 036
15089	Salzlandkreis	30 246	29 326	920	14 065	16 181
15090	Stendal	17 459	17 087	372	7 932	9 527
15091	Wittenberg	20 347	19 290	1 057	9 396	10 951
15	Sachsen-Anhalt	388 203	370 081	18 122	191 505	196 698

¹ Regionalschlüssel gemäß amtlichem Gemeindeverzeichnis

² einschließlich Fälle "ohne Angabe"

1.10 Sozialversicherungspflichtig Beschäftigte am Arbeitsort in den kreisfreien Städten

Schl.- Nr. ¹	Kreisfreie Stadt Landkreis Land	Insgesamt ³	Darunter im				
			Land- und Forst- wirtschaft, Fischerei (A)	Produ- zierendes Gewerbe (B - F)	davon		
					Produ- zierendes Gewerbe ohne Baugewerbe (B - E)	darunter	
						Verarbei- tendes Gewerbe (C)	Bau- gewerbe (F)
			Insgesamt				
15001	Dessau-Roßlau, Stadt	33 189	182	9 230	7 180	6 686	2 050
15002	Halle (Saale), Stadt	100 222	33	11 342	6 706	4 877	4 636
15003	Magdeburg, Landeshauptstadt	111 108	37	15 235	8 814	6 542	6 421
15081	Altmarkkreis Salzwedel	25 939	1 335	7 698	5 157	4 242	2 541
15082	Anhalt-Bitterfeld	56 040	1 241	20 902	17 569	15 786	3 333
15083	Börde	62 078	1 713	20 754	16 988	13 571	3 766
15084	Burgenlandkreis	59 947	1 135	20 204	14 966	12 560	5 238
15085	Harz	71 827	1 259	22 391	17 017	15 374	5 374
15086	Jerichower Land	27 991	959	9 536	6 741	5 677	2 795
15087	Mansfeld-Südharz	40 328	869	11 954	8 586	7 503	3 368
15088	Saalekreis	70 695	1 071	23 254	17 327	14 013	5 927
15089	Salzlandkreis	62 043	920	19 880	15 542	13 035	4 338
15090	Stendal	35 183	1 471	9 346	5 764	5 234	3 582
15091	Wittenberg	42 485	1 394	14 554	11 282	10 485	3 272
15	Sachsen-Anhalt	799 075	13 619	216 280	159 639	135 585	56 641
			darunter weiblich				
15001	Dessau-Roßlau, Stadt	17 252	56	2 647	2 332	2 255	315
15002	Halle (Saale), Stadt	53 919	17	2 417	1 882	1 384	535
15003	Magdeburg, Landeshauptstadt	58 565	7	2 772	2 015	1 445	757
15081	Altmarkkreis Salzwedel	12 559	371	1 622	1 299	1 174	323
15082	Anhalt-Bitterfeld	25 485	343	5 187	4 795	4 244	392
15083	Börde	25 956	496	3 988	3 536	3 167	452
15084	Burgenlandkreis	28 703	357	4 939	4 329	3 849	610
15085	Harz	35 106	334	4 879	4 244	3 888	635
15086	Jerichower Land	13 062	288	1 864	1 558	1 368	306
15087	Mansfeld-Südharz	20 497	239	2 686	2 322	2 098	364
15088	Saalekreis	29 047	300	4 447	3 780	3 043	667
15089	Salzlandkreis	30 246	286	3 613	3 062	2 521	551
15090	Stendal	17 459	420	1 917	1 489	1 370	428
15091	Wittenberg	20 347	497	3 312	2 891	2 668	421
15	Sachsen-Anhalt	388 203	4 011	46 290	39 534	34 474	6 756

¹ Regionalschlüssel gemäß amtlichem Gemeindeverzeichnis² Klassifikation der Wirtschaftszweige, Ausgabe 2008 (WZ 2008)³ einschließlich Fälle "ohne Angabe"

und Landkreisen am 30.06.2023 nach zusammengefassten Wirtschaftsabschnitten

Wirtschaftsabschnitt ²								Schl.- Nr. ¹
Dienst- leistungs- bereiche (G - U)	davon							
	Handel, Verkehr, Gast- gewerbe (G - I)	Information und Kommuni- kation (J)	Finanz-und Versicherungs- dienst- leistg. (K)	Grundstücks- und Wohnungs- wesen (L)	Freiberufliche, wissen- schaftliche, technische Dienstleistg.; sonstige wirtschaftliche Dienstleistg. (M - N)	Öffentliche Verwaltung, Verteidigung, Sozialver- sicherung; Erziehung und Unterricht; Gesundheits- und Sozialwesen (O - Q)	Kunst, Unterhaltung und Erholung; sonstige Dienstleistg.; Private Haushalte; Exterritoriale Organisationen (R - U)	
Insgesamt								
23 777	5 668	264	457	217	4 399	11 685	1 087	15001
88 846	19 266	3 433	2 433	1 407	18 980	38 486	4 841	15002
95 836	21 836	4 210	2 608	1 838	21 672	38 734	4 938	15003
16 906	5 155	294	325	163	2 216	7 894	859	15081
33 897	11 650	574	423	362	5 556	13 826	1 506	15082
39 611	19 260	334	639	363	3 976	13 704	1 335	15083
38 607	13 459	305	673	409	5 691	16 967	1 103	15084
48 176	15 907	410	757	613	5 597	22 194	2 698	15085
17 496	5 400	149	292	185	2 322	8 464	684	15086
27 505	9 012	142	428	340	3 044	13 631	908	15087
46 370	20 129	355	539	395	9 362	14 473	1 117	15088
41 243	12 620	294	729	478	5 994	19 564	1 564	15089
24 366	7 467	107	413	333	2 592	12 574	880	15090
26 537	9 215	179	397	325	4 500	10 796	1 125	15091
569 173	176 044	11 050	11 113	7 428	95 901	242 992	24 645	15
darunter weiblich								
14 549	2 807	64	303	89	1 920	8 684	682	15001
51 484	8 207	1 132	1 561	729	9 260	27 677	2 918	15002
55 786	10 144	1 478	1 587	1 041	11 048	27 140	3 348	15003
10 566	2 675	123	241	81	1 128	5 725	593	15081
19 955	5 361	270	320	163	2 346	10 475	1 020	15082
21 472	8 055	106	423	145	1 566	10 305	872	15083
23 407	6 466	128	491	218	2 370	12 925	809	15084
29 892	8 053	121	533	316	2 541	16 452	1 876	15085
10 910	2 604	88	221	81	1 271	6 216	429	15086
17 572	4 622	56	307	167	1 520	10 253	647	15087
24 300	8 029	117	391	181	4 051	10 770	761	15088
26 347	6 655	75	493	208	3 103	14 662	1 151	15089
15 122	3 730	33	297	133	1 138	9 133	658	15090
16 538	4 655	56	306	154	2 451	8 162	754	15091
337 900	82 063	3 847	7 474	3 706	45 713	178 579	16 518	15

¹ Regionalschlüssel gemäß amtlichem Gemeindeverzeichnis² Klassifikation der Wirtschaftszweige, Ausgabe 2008 (WZ 2008)³ einschließlich Fälle "ohne Angabe"

1.11 Sozialversicherungspflichtig Beschäftigte am Arbeitsort in den kreisfreien Städten und

Schl.- Nr. ¹	Kreisfreie Stadt Landkreis Land	Insgesamt	Davon			
			nach aggregierten Berufsabschlüssen			
			mit anerkanntem Berufsabschluss	mit akademischem Abschluss	ohne beruflichen Ausbildungs- abschluss	Abschluss unbekannt
			Insgesamt			
15001	Dessau-Roßlau, Stadt	33 189	23 456	5 557	2 593	1 583
15002	Halle (Saale), Stadt	100 222	61 630	22 912	10 162	5 518
15003	Magdeburg, Landeshauptstadt	111 108	70 727	23 061	10 043	7 277
15081	Altmarkkreis Salzwedel	25 939	19 577	2 364	2 496	1 502
15082	Anhalt-Bitterfeld	56 040	40 848	6 483	4 098	4 611
15083	Börde	62 078	45 428	5 877	5 676	5 097
15084	Burgenlandkreis	59 947	43 383	6 149	4 403	6 012
15085	Harz	71 827	54 091	7 528	5 373	4 835
15086	Jerichower Land	27 991	20 724	2 548	2 337	2 382
15087	Mansfeld-Südharz	40 328	31 524	3 364	3 413	2 027
15088	Saalekreis	70 695	51 809	7 750	6 068	5 068
15089	Salzlandkreis	62 043	47 324	6 224	4 788	3 707
15090	Stendal	35 183	26 827	3 756	2 896	1 704
15091	Wittenberg	42 485	32 779	3 822	3 017	2 867
15	Sachsen-Anhalt	799 075	570 127	107 395	67 363	54 190
			darunter weiblich			
15001	Dessau-Roßlau, Stadt	17 252	12 519	3 056	1 004	673
15002	Halle (Saale), Stadt	53 919	34 553	12 530	4 343	2 493
15003	Magdeburg, Landeshauptstadt	58 565	38 874	12 230	4 245	3 216
15081	Altmarkkreis Salzwedel	12 559	9 610	1 376	956	617
15082	Anhalt-Bitterfeld	25 485	19 013	3 204	1 473	1 795
15083	Börde	25 956	19 309	2 886	1 788	1 973
15084	Burgenlandkreis	28 703	21 076	3 489	1 636	2 502
15085	Harz	35 106	26 764	4 255	2 064	2 023
15086	Jerichower Land	13 062	9 965	1 425	813	859
15087	Mansfeld-Südharz	20 497	16 336	2 018	1 321	822
15088	Saalekreis	29 047	21 458	3 681	2 035	1 873
15089	Salzlandkreis	30 246	23 295	3 537	1 895	1 519
15090	Stendal	17 459	13 455	2 200	1 090	714
15091	Wittenberg	20 347	15 783	2 147	1 153	1 264
15	Sachsen-Anhalt	388 203	282 010	58 034	25 816	22 343

¹ Regionalschlüssel gemäß amtlichem Gemeindeverzeichnis

Landkreisen am 30.06.2023 nach aggregierten Berufsabschlüssen, Altersklassen sowie Auszubildende

Davon (von Spalte Insgesamt) im Alter von ... bis unter ... Jahren											Darunter (von Spalte Insgesamt) Auszubil- dende	Schl.- Nr. ¹
unter 20	20 bis 25	25 bis 30	30 bis 35	35 bis 40	40 bis 45	45 bis 50	50 bis 55	55 bis 60	60 bis 65	65 und mehr		
Insgesamt												
864	2 044	2 200	3 235	4 127	3 930	3 221	4 134	4 953	3 964	517	1 249	15001
2 492	7 399	8 446	11 346	12 874	12 087	10 061	11 606	12 831	9 772	1 308	3 918	15002
2 243	7 844	9 431	12 435	14 568	13 351	10 800	13 049	14 597	11 266	1 524	3 798	15003
664	1 708	1 589	2 403	3 236	2 996	2 530	3 117	4 011	3 301	384	966	15081
1 126	3 267	3 336	5 325	7 163	6 973	5 848	7 132	8 556	6 487	827	1 662	15082
1 322	3 836	4 337	6 359	8 160	7 596	6 241	7 711	8 854	6 900	762	1 882	15083
1 430	3 847	4 053	5 859	7 731	7 428	5 950	7 544	8 820	6 574	711	2 142	15084
1 704	4 663	4 342	6 657	8 704	8 633	7 265	9 096	11 016	8 746	1 001	2 532	15085
609	1 725	1 699	2 577	3 454	3 354	2 853	3 488	4 320	3 499	413	903	15086
1 096	2 561	2 311	3 429	4 787	4 924	4 225	5 195	6 270	4 944	586	1 467	15087
1 650	4 298	4 588	6 957	9 024	8 876	7 158	9 176	10 336	7 654	978	2 259	15088
1 396	3 798	3 894	5 930	7 651	7 328	5 959	8 120	9 756	7 459	752	2 065	15089
873	2 169	2 061	3 100	4 128	3 822	3 437	4 532	5 781	4 724	556	1 275	15090
957	2 661	2 499	4 032	5 287	4 953	4 190	5 523	6 557	5 242	584	1 386	15091
18 426	51 820	54 786	79 644	100 894	96 251	79 738	99 423	116 658	90 532	10 903	27 504	15
darunter weiblich												
328	907	1 044	1 654	2 148	2 023	1 736	2 248	2 775	2 190	199	535	15001
1 200	3 590	4 255	5 893	6 992	6 572	5 638	6 404	7 282	5 495	598	1 796	15002
1 056	3 663	4 453	6 422	7 668	7 136	5 943	7 183	8 156	6 248	637	1 710	15003
220	676	693	1 090	1 561	1 408	1 247	1 606	2 135	1 758	165	349	15081
431	1 277	1 316	2 315	3 178	3 081	2 573	3 501	4 230	3 253	330	627	15082
378	1 335	1 564	2 491	3 256	3 069	2 572	3 392	4 201	3 436	262	560	15083
559	1 657	1 788	2 702	3 614	3 540	2 838	3 715	4 548	3 430	312	923	15084
620	1 866	1 950	3 122	4 122	4 206	3 544	4 717	5 883	4 676	400	923	15085
181	639	715	1 205	1 601	1 551	1 313	1 665	2 221	1 804	167	296	15086
407	1 042	1 053	1 699	2 363	2 487	2 157	2 794	3 509	2 718	268	538	15087
534	1 586	1 836	2 851	3 675	3 622	2 904	3 913	4 528	3 292	306	719	15088
524	1 608	1 737	2 844	3 666	3 511	2 899	4 078	5 137	3 937	305	813	15089
313	952	926	1 501	2 021	1 853	1 711	2 349	3 116	2 518	199	496	15090
360	1 088	1 144	1 853	2 454	2 275	1 997	2 768	3 423	2 723	262	521	15091
7 111	21 886	24 474	37 642	48 319	46 334	39 072	50 333	61 144	47 478	4 410	10 806	15

¹ Regionalschlüssel gemäß amtlichem Gemeindeverzeichnis

1.12 Sozialversicherungspflichtig Beschäftigte am Arbeitsort in den

Kreisfreie Stadt Landkreis Land	30.06. 2020	30.09. 2020	31.12. 2020	31.03. 2021	30.06. 2021	30.09. 2021	31.12. 2021
	Insgesamt						
Dessau-Roßlau, Stadt	33 277	33 620	33 425	33 290	33 346	33 782	33 512
Halle (Saale), Stadt	97 933	99 176	99 096	98 584	99 150	100 416	100 688
Magdeburg, Landeshauptstadt	108 002	109 442	109 287	109 166	109 540	111 237	110 503
Altmarkkreis Salzwedel	26 648	27 003	26 619	26 721	26 789	27 169	26 820
Anhalt-Bitterfeld	55 887	56 576	56 438	56 282	56 628	57 311	56 800
Börde	60 996	62 719	62 788	62 670	62 701	63 553	63 326
Burgenlandkreis	57 945	58 693	60 195	61 132	59 495	60 343	60 230
Harz	71 639	72 504	71 944	71 431	71 764	72 967	72 336
Jerichower Land	27 964	28 554	28 093	28 120	28 194	28 694	28 338
Mansfeld-Südharz	41 087	41 666	41 359	40 895	40 984	41 320	41 165
Saalekreis	69 151	70 373	70 293	70 067	70 363	71 198	70 882
Salzlandkreis	62 083	62 620	62 139	61 958	62 011	62 889	62 339
Stendal	34 826	35 393	35 043	34 894	35 050	35 641	35 333
Wittenberg	42 928	43 397	42 931	42 544	42 768	43 433	42 921
Sachsen-Anhalt	790 366	801 736	799 650	797 754	798 783	809 953	805 193
	darunter weiblich						
Dessau-Roßlau, Stadt	17 462	17 608	17 583	17 472	17 416	17 598	17 484
Halle (Saale), Stadt	53 465	54 075	54 150	53 738	53 870	54 440	54 638
Magdeburg, Landeshauptstadt	57 199	57 960	58 084	57 883	57 968	58 837	58 684
Altmarkkreis Salzwedel	13 117	13 217	13 081	13 078	13 035	13 156	13 038
Anhalt-Bitterfeld	25 750	25 962	26 008	25 888	25 898	26 206	26 103
Börde	26 214	26 677	26 698	26 446	26 349	26 680	26 635
Burgenlandkreis	28 052	28 400	29 080	29 347	28 543	28 917	28 912
Harz	35 457	35 798	35 600	35 216	35 361	35 902	35 714
Jerichower Land	12 942	13 163	13 109	13 158	13 167	13 391	13 299
Mansfeld-Südharz	20 984	21 231	21 192	20 960	20 924	21 065	21 044
Saalekreis	28 656	29 035	29 032	28 778	28 870	29 177	29 225
Salzlandkreis	30 704	30 896	30 856	30 612	30 560	30 919	30 735
Stendal	17 557	17 823	17 717	17 585	17 612	17 900	17 823
Wittenberg	20 610	20 806	20 620	20 472	20 543	20 850	20 634
Sachsen-Anhalt	388 169	392 651	392 810	390 633	390 116	395 038	393 968

kreisfreien Städten und Landkreisen vom 30.06.2020 bis 30.06.2023

31.03. 2022	30.06. 2022	30.09. 2022	31.12. 2022	31.03. 2023	30.06. 2023	Kreisfreie Stadt Landkreis Land
Insgesamt						
33 394	33 321	33 807	33 388	33 431	33 189	Dessau-Roßlau, Stadt
100 320	99 727	101 512	100 696	100 323	100 222	Halle (Saale), Stadt
110 214	110 460	112 431	111 824	111 354	111 108	Magdeburg, Landeshauptstadt
26 630	26 435	26 626	26 150	26 010	25 939	Altmarkkreis Salzwedel
56 597	56 620	57 423	56 912	56 014	56 040	Anhalt-Bitterfeld
62 728	62 649	63 002	62 496	62 232	62 078	Börde
59 936	62 012	62 104	61 120	60 152	59 947	Burgenlandkreis
71 917	72 331	73 117	72 071	71 610	71 827	Harz
28 272	28 352	28 591	28 266	28 195	27 991	Jerichower Land
41 032	41 065	41 712	40 972	40 264	40 328	Mansfeld-Südharz
70 662	70 626	70 789	70 410	70 563	70 695	Saalekreis
62 205	62 477	63 003	61 789	61 952	62 043	Salzlandkreis
35 174	35 138	35 508	35 142	34 901	35 183	Stendal
42 832	42 982	43 341	42 469	42 235	42 485	Wittenberg
801 913	804 195	812 966	803 705	799 236	799 075	Sachsen-Anhalt
darunter weiblich						
17 359	17 302	17 573	17 385	17 401	17 252	Dessau-Roßlau, Stadt
54 305	53 927	54 638	54 313	54 025	53 919	Halle (Saale), Stadt
58 474	58 607	59 592	59 342	59 033	58 565	Magdeburg, Landeshauptstadt
12 875	12 763	12 856	12 667	12 629	12 559	Altmarkkreis Salzwedel
25 919	25 944	26 190	26 067	25 535	25 485	Anhalt-Bitterfeld
26 416	26 298	26 396	26 254	26 011	25 956	Börde
28 736	29 617	29 747	29 420	28 888	28 703	Burgenlandkreis
35 423	35 564	35 823	35 412	34 973	35 106	Harz
13 222	13 223	13 280	13 143	13 099	13 062	Jerichower Land
20 951	20 850	21 132	20 928	20 571	20 497	Mansfeld-Südharz
29 066	29 076	29 017	28 998	29 087	29 047	Saalekreis
30 478	30 468	30 672	30 211	30 241	30 246	Salzlandkreis
17 671	17 612	17 719	17 578	17 445	17 459	Stendal
20 584	20 681	20 798	20 374	20 280	20 347	Wittenberg
391 479	391 932	395 433	392 092	389 218	388 203	Sachsen-Anhalt

Teil 2

Sozialversicherungspflichtig Beschäftigte am Wohnort

2.1 Sozialversicherungspflichtig Beschäftigte am Wohnort am 30.06.2023 nach Strukturmerkmalen

Merkmal	Insgesamt	Männlich	Weiblich	Veränderung gegenüber Vorquartal			Veränderung gegenüber Vorjahresquartal		
				insgesamt	männlich	weiblich	insgesamt	männlich	weiblich
	Anzahl				%				
Beschäftigte insgesamt ¹	868 564	457 627	410 937	0,0	0,2	-0,2	-0,4	-0,2	-0,6
darunter Auszubildende	28 790	17 417	11 373	-7,1	-6,6	-7,7	-0,8	-0,9	-0,6
nach Altersgruppen									
Alter von ... bis unter ... Jahren									
unter 20	19 289	11 849	7 440	-9,3	-9,0	-9,8	3,1	2,4	4,2
20 bis 30	113 939	64 713	49 226	1,0	1,4	0,5	2,9	3,2	2,5
30 bis 40	194 474	103 347	91 127	-0,9	-0,6	-1,2	-3,7	-3,9	-3,5
40 bis 50	192 659	101 786	90 873	1,1	1,2	1,0	3,0	3,0	3,0
50 bis 60	237 911	120 026	117 885	-0,9	-0,7	-1,1	-4,8	-4,3	-5,3
60 und mehr	110 292	55 906	54 386	2,4	2,3	2,4	6,3	6,3	6,3
nach Staatsangehörigkeit									
Deutsche Beschäftigte	813 728	421 195	392 533	-0,3	-0,2	-0,4	-1,1	-1,0	-1,3
Ausländische Beschäftigte	54 828	36 430	18 398	4,3	4,3	4,3	11,8	10,0	15,7
darunter aus EU-Ländern (EU-27)	23 948	15 589	8 359	2,4	2,1	2,9	3,7	2,4	6,0
nach Berufsabschlüssen									
Mit anerkanntem Berufsabschluss	625 665	325 259	300 406	-0,0	0,0	-0,1	-1,1	-1,0	-1,2
dav. Abschl. anerkannte Berufsausbildung	571 955	299 435	272 520	-0,1	0,0	-0,1	-1,1	-1,1	-1,1
Meister-/Techniker- oder gleichw. Abschl.	53 710	25 824	27 886	0,1	0,3	-0,1	-0,6	0,9	-2,0
Mit akademischem Abschluss	113 243	53 498	59 745	1,1	1,4	0,9	2,0	2,3	1,7
dav. Bachelor	23 059	10 894	12 165	3,5	4,2	2,9	9,1	9,5	8,7
Diplom/Magister/Master/Staatsexamen	82 278	38 214	44 064	0,5	0,7	0,3	0,1	0,4	-0,2
Promotion	7 906	4 390	3 516	0,8	0,6	1,2	2,4	2,4	2,5
Ohne beruflichen Ausbildungsabschluss	72 086	44 966	27 120	-0,8	-0,3	-1,8	3,5	3,3	3,7
Abschluss unbekannt	57 570	33 904	23 666	-0,6	-0,0	-1,5	-2,4	-1,6	-3,5
nach Berufsbereichen									
Militär	57	24	33	-	-4,0	3,1	-5,0	-20,0	10,0
Land-, Forst-, Tierwirtschaft, Gartenbau	18 581	12 797	5 784	2,6	2,1	3,7	-2,0	-2,0	-2,1
Rohstoffgewinnung, Produktion, Fertigung	174 066	145 471	28 595	-0,4	-0,3	-0,6	-1,6	-1,5	-2,0
Bau, Architektur, Vermessung, Gebäudetechn.	68 246	64 824	3 422	-0,1	-0,1	-0,2	-2,0	-2,2	1,5
Naturwissenschaft, Geografie, Informatik	28 921	20 594	8 327	0,2	0,4	-0,2	3,0	3,6	1,4
Verkehr, Logistik, Schutz und Sicherheit	138 210	96 405	41 805	0,1	0,4	-0,5	-0,5	0,1	-1,9
Kaufm. Dienstl., Handel, Vertrieb, Tourismus	91 989	29 946	62 043	0,6	1,4	0,3	-0,3	2,3	-1,4
Unternehmensorga., Buchhalt., Recht, Verwalt.	139 855	39 576	100 279	-0,1	0,0	-0,2	0,3	2,4	-0,5
Gesundheit, Soziales, Lehre und Erziehung	179 827	34 464	145 363	-0,1	0,4	-0,2	1,5	2,4	1,3
Geisteswissenschaften, Kultur, Gestaltung	20 133	8 374	11 759	-0,6	-0,2	-1,0	-7,2	-1,8	-10,7
nach Vollzeit-/Teilzeitbeschäftigung									
Vollzeitbeschäftigte	602 741	398 076	204 665	-0,3	-0,2	-0,6	-0,9	-0,6	-1,3
Teilzeitbeschäftigte	265 823	59 551	206 272	0,7	2,4	0,2	0,6	2,5	0,1
nach zusammengefassten Wirtschaftsabschnitten									
Land- und Forstwirtschaft, Fischerei	13 634	9 581	4 053	1,5	1,0	2,8	-2,0	-1,9	-2,2
Produzierendes Gewerbe	238 813	190 398	48 415	-0,4	-0,3	-0,5	-1,5	-1,4	-1,9
Produzierendes Gewerbe ohne Baugewerbe	174 583	133 104	41 479	-0,5	-0,5	-0,5	-1,3	-1,1	-2,0
Verarbeitendes Gewerbe	149 681	113 401	36 280	-0,5	-0,5	-0,4	-1,6	-1,4	-2,4
Baugewerbe	64 230	57 294	6 936	-0,0	0,0	-0,7	-2,1	-2,2	-1,1
Dienstleistungsbereiche	616 071	257 616	358 455	0,1	0,5	-0,2	0,1	0,7	-0,4
Handel, Verkehr, Gastgewerbe	193 150	104 661	88 489	0,2	0,4	-0,1	-0,9	-0,0	-1,9
Information und Kommunikation	14 866	9 770	5 096	0,8	0,9	0,6	5,3	5,3	5,2
Finanz- und Versicherungsdienstleistg.	13 113	4 592	8 521	0,2	0,9	-0,2	-0,3	2,0	-1,4
Grundstücks- und Wohnungswesen	8 298	4 238	4 060	-0,1	0,2	-0,4	0,2	1,0	-0,6
Freiberufl., wissenschaftl., techn. Dienstleistg.; sonstige wirtschaftl. Dienstleistg.	110 807	60 216	50 591	0,1	0,8	-0,8	0,4	0,6	0,2
Öff. Verwaltung, Verteidigung, Sozialvers.; Erzieh. u. Unterr.; Gesundh.- u. Sozialw.	250 233	65 414	184 819	0,0	0,2	-0,0	0,6	1,4	0,3
Kunst, Unterhaltung und Erholung; sonst. Dienstleistg.; Priv. Haushalte; Exterr. Org.	25 604	8 725	16 879	0,0	0,9	-0,4	-2,0	0,1	-3,1

¹ einschließlich Fälle ohne Angabe

2.2 Sozialversicherungspflichtig Beschäftigte am Wohnort im Zeitraum 30.06.2021

WZ 2008 ¹	Wirtschaftsgliederung	30.06.2021
A	Land- und Forstwirtschaft, Fischerei	14 251
B - F	Produzierendes Gewerbe	244 416
B - E	Produzierendes Gewerbe ohne Baugewerbe	178 081
B	Bergbau u. Gew. v. Steinen u. Erden	5 545
C	Verarbeitendes Gewerbe	153 318
10 - 12	Herst. v. Nahr.- u. Futterm., Getr. u. Tabakerzeugn.	26 388
13 - 15	Herst. v. Textil., Bekleid., Leder, Lederw. u. Schuhen	1 082
16 - 18	Herst. v. Holzw., Papier, Pappe u. Druckerzeugn.	7 933
19	Kokerei und Mineralölverarbeitung	1 077
20	Herst. v. chemischen Erzeugnissen	12 037
21	Herst. v. pharmazeutischen Erzeugnissen	5 617
22 - 23	Herst. v. Gummi- u. Kunststoffwaren, Glas u. Glasw., Keramik, Verarb. v. Steinen u. Erden	17 534
24 - 25	Metallerzeugung u. -bearb., H. v. Metallerzeugn.	26 907
26	Herst. v. DV-Geräten, elektron. u. opt. Erzeugn.	4 476
27	Herst. v. elektrischen Ausrüstungen	4 420
28	Maschinenbau	18 230
29 - 30	Fahrzeugbau	14 512
31 - 33	Herst. v. Möbeln u. sonst. Waren, Rep. u. Install. von Maschinen und Ausrüstungen	13 105
D	Energieversorgung	7 174
E	Wasservers.; Abwasser- u. Abfallentsorgung, Beseitigung v. Umweltverschmutzungen	12 044
F	Baugewerbe	66 335
41 - 42	Hoch- und Tiefbau	21 857
43	Vorb. Baustellenarbeiten, Bauinstallation und sonstiges Ausbaugewerbe	44 478
G - U	Dienstleistungsbereiche	608 751
G - I	Handel, Verkehr, Gastgewerbe	192 417
G	Handel; Instandhaltung und Rep. von Kfz	112 122
45	Handel mit Kfz; Instandh. u. Rep. von Kfz	17 655
46	Großhandel (ohne Handel mit Kfz)	24 899
47	Einzelhandel (ohne Handel mit Kfz)	69 568
H	Verkehr und Lagerei	56 874
I	Gastgewerbe	23 421
J	Information und Kommunikation	13 601
58 - 60	Verlagswesen, audiovisuelle Medien u. Rundfunk	2 271
61	Telekommunikation	1 423
62 - 63	Informat.technologische u. Informat.dienstleistg.	9 907
K	Finanz- und Versicherungsdienstleistg.	13 244
64	Erbrg. v. Finanzdienstleistg.	8 729
65 - 66	Versicherungen u. Pensionskassen; mit Finanz- u. Versicherungsdienstleistg. verb. Tätigk.	4 515
L	Grundstücks- und Wohnungswesen	8 056
M - N	Freiberufl., wissenschaftl., techn. Dienstleistg.; sonst. wirtschaftl. Dienstleistg.	109 062
M	Freiberufl., wissenschaftl. u. techn. Dienstleistg.	36 687
69 - 71	Erbrg. v. freiberufl. u. techn. Dienstleistg.	29 159
72	Forschung und Entwicklung	4 576
73 - 75	Sonst. freiberufl., wiss. u. techn. Tätigk., Veterinärw.	2 952
N	Erbrg. v. sonst. wirtschaftl. Dienstleistg.	72 375
78.2, 78.3	dar. Überlassung von Arbeitskräften	21 485
O - Q	Öff. Verwaltung, Verteidigung, Sozialvers.; Erzieh. u. Unterr.; Gesundh.- u. Sozialw.	246 323
O	Öff. Verwaltung, Verteidigung, Sozialvers.	63 712
84.1	dar. Öffentliche Verwaltung	49 067
P	Erziehung und Unterricht	37 059
Q	Gesundheits- und Sozialwesen	145 552
86	Gesundheitswesen	68 579
87 - 88	Heime und Sozialwesen	76 973
R - U	Kunst, Unterhaltung und Erholung; sonst. Dienstleistg.; Priv. Haushalte; Exterr. Org.	26 048
R	Kunst, Unterhaltung und Erholung	6 027
S	Erbrg. v. sonstigen Dienstleistungen	19 526
T	Priv. Haushalte mit Hauspersonal; Dienstleistg. u. Herst. v. Waren durch priv. Haush. f. d. Eigenbed.	480
U	Exterritoriale Organisationen und Körperschaften	15
	Insgesamt²	867 458

¹ Klassifikation der Wirtschaftszweige, Ausgabe 2008 (WZ 2008). Zusätzlich werden ausgewählte Wirtschaftsabteilungen und -gruppen nachgewiesen.² Einschließlich Fälle ohne Angabe zur Wirtschaftsgliederung.

bis 30.06.2023 nach Wirtschaftsabschnitten und ausgewählten Wirtschaftsabteilungen

30.09.2021	31.12.2021	31.03.2022	30.06.2022	30.09.2022	31.12.2022	31.03.2023	30.06.2023	WZ 2008 ¹
14 229	13 478	13 801	13 914	14 086	13 193	13 428	13 634	A
246 825	243 892	242 882	242 473	244 294	240 844	239 666	238 813	B - F
179 701	178 346	177 512	176 874	177 826	176 295	175 412	174 583	B - E
5 616	5 552	5 427	5 480	5 619	5 593	5 572	5 547	B
154 637	153 417	152 909	152 172	152 877	151 413	150 428	149 681	C
26 644	26 333	26 167	25 867	25 334	24 868	24 513	24 280	10 - 12
1 094	1 075	1 093	1 108	1 109	1 091	1 087	1 084	13 - 15
8 008	7 957	7 987	7 949	7 977	7 837	7 719	7 689	16 - 18
1 084	1 067	1 055	1 063	1 087	1 083	1 103	1 104	19
12 181	12 129	12 092	12 062	12 223	12 192	12 125	12 054	20
5 689	5 717	5 739	5 795	5 921	5 989	5 997	6 005	21
17 674	17 557	17 575	17 598	17 737	17 366	17 135	17 088	22 - 23
26 997	26 780	26 738	26 596	26 643	26 298	26 145	25 954	24 - 25
4 549	4 518	4 557	4 561	4 688	4 741	4 800	4 855	26
4 452	4 391	4 334	4 326	4 407	4 400	4 364	4 320	27
18 299	18 118	17 924	17 681	17 849	17 778	17 802	17 689	28
14 628	14 635	14 665	14 655	14 835	14 839	14 807	14 779	29 - 30
13 338	13 140	12 983	12 911	13 067	12 931	12 831	12 780	31 - 33
7 256	7 267	7 176	7 182	7 294	7 306	7 363	7 401	D
12 192	12 110	12 000	12 040	12 036	11 983	12 049	11 954	E
67 124	65 546	65 370	65 599	66 468	64 549	64 254	64 230	F
22 057	21 484	21 375	21 449	21 648	21 054	20 953	20 919	41 - 42
45 067	44 062	43 995	44 150	44 820	43 495	43 301	43 311	43
618 201	617 618	614 473	615 685	623 034	619 282	615 373	616 071	G - U
196 285	196 069	194 164	194 893	196 827	194 851	192 790	193 150	G - I
114 079	115 110	113 673	113 335	114 521	113 612	111 726	111 295	G
18 118	17 962	17 702	17 457	17 859	17 656	17 446	17 383	45
25 245	26 190	26 133	26 217	26 373	26 041	25 492	25 377	46
70 716	70 958	69 838	69 661	70 289	69 915	68 788	68 535	47
57 505	56 614	56 316	56 282	56 805	56 600	56 556	56 519	H
24 701	24 345	24 175	25 276	25 501	24 639	24 508	25 336	I
13 923	13 782	13 915	14 121	14 454	14 599	14 748	14 866	J
2 295	2 239	2 241	2 266	2 268	2 221	2 203	2 181	58 - 60
1 463	1 441	1 464	1 479	1 483	1 496	1 541	1 556	61
10 165	10 102	10 210	10 376	10 703	10 882	11 004	11 129	62 - 63
13 461	13 375	13 276	13 148	13 326	13 193	13 090	13 113	K
8 873	8 815	8 744	8 661	8 762	8 681	8 630	8 666	64
4 588	4 560	4 532	4 487	4 564	4 512	4 460	4 447	65 - 66
8 221	8 318	8 199	8 279	8 371	8 359	8 308	8 298	L
110 197	109 527	109 512	110 358	111 936	110 742	110 725	110 807	M - N
37 167	37 172	37 166	37 367	38 295	38 413	39 224	39 045	M
29 507	29 506	29 448	29 599	30 371	30 461	31 236	30 993	69 - 71
4 633	4 597	4 638	4 687	4 732	4 753	4 782	4 838	72
3 027	3 069	3 080	3 081	3 192	3 199	3 206	3 214	73 - 75
73 030	72 355	72 346	72 991	73 641	72 329	71 501	71 762	N
21 532	21 163	21 109	21 125	21 130	20 360	19 472	19 528	78.2, 78.3
249 798	250 310	249 354	248 748	251 805	251 552	250 109	250 233	O - Q
64 486	64 454	64 254	64 399	65 204	65 186	64 946	64 926	O
49 688	49 653	49 585	49 775	50 368	50 350	50 436	50 447	84.1
37 039	37 017	36 681	36 687	36 736	36 745	36 512	36 860	P
148 273	148 839	148 419	147 662	149 865	149 621	148 651	148 447	Q
69 890	69 962	69 797	69 272	70 295	69 979	69 567	69 408	86
78 383	78 877	78 622	78 390	79 570	79 642	79 084	79 039	87 - 88
26 316	26 237	26 053	26 138	26 315	25 986	25 603	25 604	R - U
6 170	6 165	6 114	6 216	6 288	6 171	6 172	6 252	R
19 658	19 586	19 467	19 438	19 529	19 320	18 956	18 892	S
472	469	455	468	480	475	456	441	T
16	17	17	16	18	20	19	19	U
879 274	875 041	871 174	872 103	881 452	873 417	868 548	868 564	

¹ Klassifikation der Wirtschaftszweige, Ausgabe 2008 (WZ 2008). Zusätzlich werden ausgewählte Wirtschaftsabteilungen und -gruppen nachgewiesen.² Einschließlich Fälle ohne Angabe zur Wirtschaftsgliederung.

**2.3 Sozialversicherungspflichtig Beschäftigte am Wohnort
Wirtschaftsabteilungen, Vollzeit- und Teilzeitbeschäftigten,**

WZ 2008 ¹	Wirtschaftsgliederung	Insgesamt ²
	Insgesamt	
A	Land- und Forstwirtschaft, Fischerei	13 634
B - F	Produzierendes Gewerbe	238 813
B - E	Produzierendes Gewerbe ohne Baugewerbe	174 583
B	Bergbau u. Gew. v. Steinen u. Erden	5 547
C	Verarbeitendes Gewerbe	149 681
10 - 12	Herst. v. Nahr.- u. Futterm., Getr. u. Tabakerzeugn.	24 280
13 - 15	Herst. v. Textil., Bekleid., Leder, Lederw. u. Schuhen	1 084
16 - 18	Herst. v. Holzw., Papier, Pappe u. Druckerzeugn.	7 689
19	Kokerei und Mineralölverarbeitung	1 104
20	Herst. v. chemischen Erzeugnissen	12 054
21	Herst. v. pharmazeutischen Erzeugnissen	6 005
22 - 23	Herst. v. Gummi- u. Kunststoffwaren, Glas u. Glasw., Keramik, Verarb. v. Steinen u. Erden	17 088
24 - 25	Metallerzeugung u. -bearb., H. v. Metallerzeugn.	25 954
26	Herst. v. DV-Geräten, elektron. u. opt. Erzeugn.	4 855
27	Herst. v. elektrischen Ausrüstungen	4 320
28	Maschinenbau	17 689
29 - 30	Fahrzeugbau	14 779
31 - 33	Herst. v. Möbeln u. sonst. Waren, Rep. u. Install. von Maschinen und Ausrüstungen	12 780
D	Energieversorgung	7 401
E	Wasservers.; Abwasser- u. Abfallentsorgung, Beseitigung v. Umweltverschmutzungen	11 954
F	Baugewerbe	64 230
41 - 42	Hoch- und Tiefbau	20 919
43	Vorb. Baustellenarbeiten, Bauinstallation und sonstiges Ausbaugewerbe	43 311
G - U	Dienstleistungsbereiche	616 071
G - I	Handel, Verkehr, Gastgewerbe	193 150
G	Handel; Instandhaltung und Rep. von Kfz	111 295
45	Handel mit Kfz; Instandh. u. Rep. von Kfz	17 383
46	Großhandel (ohne Handel mit Kfz)	25 377
47	Einzelhandel (ohne Handel mit Kfz)	68 535
H	Verkehr und Lagerei	56 519
I	Gastgewerbe	25 336
J	Information und Kommunikation	14 866
58 - 60	Verlagswesen, audiovisuelle Medien u. Rundfunk	2 181
61	Telekommunikation	1 556
62 - 63	Informat.technologische u. Informat.dienstleistg.	11 129
K	Finanz- und Versicherungsdienstleistg.	13 113
64	Erbrg. v. Finanzdienstleistg.	8 666
65 - 66	Versicherungen u. Pensionskassen; mit Finanz- u. Versicherungsdienstleistg. verb. Tätigk.	4 447
L	Grundstücks- und Wohnungswesen	8 298
M - N	Freiberufl., wissenschaftl., techn. Dienstleistg.; sonst. wirtschaftl. Dienstleistg.	110 807
M	Freiberufl., wissenschaftl. u. techn. Dienstleistg.	39 045
69 - 71	Erbrg. v. freiberufl. u. techn. Dienstleistg.	30 993
72	Forschung und Entwicklung	4 838
73 - 75	Sonst. freiberufl., wiss. u. techn. Tätigk., Veterinärw.	3 214
N	Erbrg. v. sonst. wirtschaftl. Dienstleistg.	71 762
78.2, 78.3	dar. Überlassung von Arbeitskräften	19 528
O - Q	Öff. Verwaltung, Verteidigung, Sozialvers.; Erzieh. u. Unterr.; Gesundh.- u. Sozialw.	250 233
O	Öff. Verwaltung, Verteidigung, Sozialvers.	64 926
84.1	dar. Öffentliche Verwaltung	50 447
P	Erziehung und Unterricht	36 860
Q	Gesundheits- und Sozialwesen	148 447
86	Gesundheitswesen	69 408
87 - 88	Heime und Sozialwesen	79 039
R - U	Kunst, Unterhaltung und Erholung; sonst. Dienstleistg.; Priv. Haushalte; Exterr. Org.	25 604
R	Kunst, Unterhaltung und Erholung	6 252
S	Erbrg. v. sonstigen Dienstleistungen	18 892
T	Priv. Haushalte mit Hauspersonal; Dienstleistg. u. Herst. v. Waren durch priv. Haush. f. d. Eigenbed.	441
U	Exterritoriale Organisationen und Körperschaften	19
	Insgesamt²	868 564

¹ Klassifikation der Wirtschaftszweige, Ausgabe 2008 (WZ 2008) - ² einschließlich Fälle "ohne Angabe"

am 30.06.2023 nach Wirtschaftsabschnitten und ausgewählten
Auszubildenden sowie deutschen und ausländischen Beschäftigten

Und zwar					WZ 2008 ¹
Vollzeitbeschäftigte	Teilzeitbeschäftigte	Auszubildende	deutsche Beschäftigte	ausländische Beschäftigte	
Insgesamt					
11 659	1 975	577	12 236	1 398	A
219 313	19 500	8 825	225 967	12 846	B - F
161 194	13 389	5 793	165 893	8 690	B - E
5 410	137	256	5 486	61	B
138 135	11 546	4 981	141 364	8 317	C
20 316	3 964	712	20 332	3 948	10 - 12
847	237	19	1 014	70	13 - 15
7 177	512	281	7 293	396	16 - 18
1 061	43	46	1 091	13	19
11 460	594	467	11 791	263	20
5 464	541	168	5 894	111	21
16 162	926	423	16 097	991	22 - 23
24 793	1 161	825	24 812	1 142	24 - 25
4 393	462	153	4 699	156	26
3 985	335	204	4 157	163	27
16 951	738	678	17 228	461	28
14 137	642	484	14 488	291	29 - 30
11 389	1 391	521	12 468	312	31 - 33
6 688	713	299	7 316	85	D
10 961	993	257	11 727	227	E
58 119	6 111	3 032	60 074	4 156	F
19 545	1 374	819	19 608	1 311	41 - 42
38 574	4 737	2 213	40 466	2 845	43
371 732	244 339	19 388	575 484	40 579	G - U
122 748	70 402	7 103	175 323	17 827	G - I
65 499	45 796	4 829	105 194	6 101	G
15 484	1 899	1 540	16 804	579	45
21 977	3 400	795	24 002	1 375	46
28 038	40 497	2 494	64 388	4 147	47
44 939	11 580	1 187	51 147	5 372	H
12 310	13 026	1 087	18 982	6 354	I
12 138	2 728	412	14 000	866	J
1 614	567	73	2 112	69	58 - 60
1 422	134	24	1 515	41	61
9 102	2 027	315	10 373	756	62 - 63
8 035	5 078	428	12 920	193	K
5 083	3 583	304	8 547	119	64
2 952	1 495	124	4 373	74	65 - 66
5 938	2 360	195	8 019	279	L
74 601	36 206	1 872	97 953	12 854	M - N
28 390	10 655	1 197	36 865	2 180	M
22 653	8 340	927	29 654	1 339	69 - 71
3 481	1 357	78	4 128	710	72
2 256	958	192	3 083	131	73 - 75
46 211	25 551	675	61 088	10 674	N
16 051	3 477	65	12 948	6 580	78.2, 78.3
135 355	114 878	8 871	243 282	6 943	O - Q
40 382	24 544	1 966	64 508	418	O
30 765	19 682	1 358	50 093	354	84.1
20 100	16 760	858	34 987	1 873	P
74 873	73 574	6 047	143 787	4 652	Q
38 696	30 712	3 918	66 685	2 723	86
36 177	42 862	2 129	77 102	1 929	87 - 88
12 917	12 687	507	23 987	1 617	R - U
4 085	2 167	224	5 842	410	R
8 635	10 257	283	17 724	1 168	S
.	.	-	412	29	T
.	.	-	9	10	U
602 741	265 823	28 790	813 728	54 828	

¹ Klassifikation der Wirtschaftszweige, Ausgabe 2008 (WZ 2008) - ² einschließlich Fälle "ohne Angabe"

**Noch 2.3 Sozialversicherungspflichtig Beschäftigte am Wohnort
Wirtschaftsabteilungen, Vollzeit- und Teilzeitbeschäftigten,**

WZ 2008 ¹	Wirtschaftsgliederung	Insgesamt ²
	dar. weiblich	
A	Land- und Forstwirtschaft, Fischerei	4 053
B - F	Produzierendes Gewerbe	48 415
B - E	Produzierendes Gewerbe ohne Baugewerbe	41 479
B	Bergbau u. Gew. v. Steinen u. Erden	583
C	Verarbeitendes Gewerbe	36 280
10 - 12	Herst. v. Nahr.- u. Futterm., Getr. u. Tabakerzeugn.	10 691
13 - 15	Herst. v. Textil., Bekleid., Leder, Lederw. u. Schuhen	402
16 - 18	Herst. v. Holzw., Papier, Pappe u. Druckerzeugn.	1 718
19	Kokerei und Mineralölverarbeitung	246
20	Herst. v. chemischen Erzeugnissen	3 012
21	Herst. v. pharmazeutischen Erzeugnissen	3 109
22 - 23	Herst. v. Gummi- u. Kunststoffwaren, Glas u. Glasw., Keramik, Verarb. v. Steinen u. Erden	3 202
24 - 25	Metallerzeugung u. -bearb., H. v. Metallerzeugn.	3 705
26	Herst. v. DV-Geräten, elektron. u. opt. Erzeugn.	1 739
27	Herst. v. elektrischen Ausrüstungen	887
28	Maschinenbau	2 206
29 - 30	Fahrzeugbau	1 989
31 - 33	Herst. v. Möbeln u. sonst. Waren, Rep. u. Install. von Maschinen und Ausrüstungen	3 374
D	Energieversorgung	2 099
E	Wasservers.; Abwasser- u. Abfallentsorgung, Beseitigung v. Umweltverschmutzungen	2 517
F	Baugewerbe	6 936
41 - 42	Hoch- und Tiefbau	1 863
43	Vorb. Baustellenarbeiten, Bauinstallation und sonstiges Ausbaugewerbe	5 073
G - U	Dienstleistungsbereiche	358 455
G - I	Handel, Verkehr, Gastgewerbe	88 489
G	Handel; Instandhaltung und Rep. von Kfz	59 735
45	Handel mit Kfz; Instandh. u. Rep. von Kfz	3 591
46	Großhandel (ohne Handel mit Kfz)	7 800
47	Einzelhandel (ohne Handel mit Kfz)	48 344
H	Verkehr und Lagerei	14 276
I	Gastgewerbe	14 478
J	Information und Kommunikation	5 096
58 - 60	Verlagswesen, audiovisuelle Medien u. Rundfunk	1 030
61	Telekommunikation	389
62 - 63	Informat.technologische u. Informat.dienstleistg.	3 677
K	Finanz- und Versicherungsdienstleistg.	8 521
64	Erbrg. v. Finanzdienstleistg.	5 759
65 - 66	Versicherungen u. Pensionskassen; mit Finanz- u. Versicherungsdienstleistg. verb. Tätigk.	2 762
L	Grundstücks- und Wohnungswesen	4 060
M - N	Freiberufl., wissenschaftl., techn. Dienstleistg.; sonst. wirtschaftl. Dienstleistg.	50 591
M	Freiberufl., wissenschaftl. u. techn. Dienstleistg.	20 349
69 - 71	Erbrg. v. freiberufl. u. techn. Dienstleistg.	16 166
72	Forschung und Entwicklung	2 358
73 - 75	Sonst. freiberufl., wiss. u. techn. Tätigk., Veterinärw.	1 825
N	Erbrg. v. sonst. wirtschaftl. Dienstleistg.	30 242
78.2, 78.3	dar. Überlassung von Arbeitskräften	5 075
O - Q	Öff. Verwaltung, Verteidigung, Sozialvers.; Erzieh. u. Unterr.; Gesundh.- u. Sozialw.	184 819
O	Öff. Verwaltung, Verteidigung, Sozialvers.	43 923
84.1	dar. Öffentliche Verwaltung	33 215
P	Erziehung und Unterricht	26 565
Q	Gesundheits- und Sozialwesen	114 331
86	Gesundheitswesen	55 540
87 - 88	Heime und Sozialwesen	58 791
R - U	Kunst, Unterhaltung und Erholung; sonst. Dienstleistg.; Priv. Haushalte; Exterr. Org.	16 879
R	Kunst, Unterhaltung und Erholung	3 194
S	Erbrg. v. sonstigen Dienstleistungen	13 354
T	Priv. Haushalte mit Hauspersonal; Dienstleistg. u. Herst. v. Waren durch priv. Haush. f. d. Eigenbed.	324
U	Exterritoriale Organisationen und Körperschaften	7
	Insgesamt²	410 937

¹ Klassifikation der Wirtschaftszweige, Ausgabe 2008 (WZ 2008) - ² einschließlich Fälle "ohne Angabe"

am 30.06.2023 nach Wirtschaftsabschnitten und ausgewählten
Auszubildenden sowie deutschen und ausländischen Beschäftigten

Und zwar					WZ 2008 ¹
Vollzeitbeschäftigte	Teilzeitbeschäftigte	Auszubildende	deutsche Beschäftigte	ausländische Beschäftigte	
darunter weiblich					
2 782	1 271	108	3 568	485	A
36 294	12 121	1 308	45 681	2 734	B - F
32 206	9 273	1 077	38 940	2 539	B - E
490	93	20	574	9	B
28 226	8 054	963	33 801	2 479	C
7 558	3 133	216	9 130	1 561	10 - 12
255	147	3	.	.	13 - 15
1 415	303	61	1 646	72	16 - 18
222	24	12	.	.	19
2 577	435	108	2 924	88	20
2 633	476	80	3 043	66	21
2 664	538	82	3 001	201	22 - 23
2 969	736	105	3 570	135	24 - 25
1 426	313	21	1 679	60	26
692	195	24	837	50	27
1 777	429	59	2 127	79	28
1 664	325	80	1 920	69	29 - 30
2 374	1 000	112	3 305	69	31 - 33
1 596	503	58	2 072	27	D
1 894	623	36	2 493	24	E
4 088	2 848	231	6 741	195	F
1 231	632	53	1 809	54	41 - 42
2 857	2 216	178	4 932	141	43
165 578	192 877	9 957	343 271	15 178	G - U
37 240	51 249	2 506	83 069	5 420	G - I
22 507	37 228	1 787	57 677	2 058	G
2 531	1 060	223	3 510	81	45
5 573	2 227	217	7 333	467	46
14 403	33 941	1 347	46 834	1 510	47
8 703	5 573	239	13 362	914	H
6 030	8 448	480	12 030	2 448	I
3 481	1 615	84	4 797	299	J
687	343	.	1 005	25	58 - 60
302	87	.	375	14	61
2 492	1 185	54	3 417	260	62 - 63
4 160	4 361	189	8 431	90	K
2 630	3 129	135	5 701	58	64
1 530	1 232	54	2 730	32	65 - 66
2 490	1 570	100	3 961	99	L
25 448	25 143	830	46 368	4 223	M - N
12 311	8 038	609	19 388	961	M
9 679	6 487	430	15 580	586	69 - 71
1 487	871	35	2 065	293	72
1 145	680	144	1 743	82	73 - 75
13 137	17 105	221	26 980	3 262	N
3 685	1 390	23	3 378	1 697	78.2, 78.3
85 802	99 017	5 976	180 517	4 296	O - Q
22 675	21 248	1 062	43 642	281	O
16 462	16 753	700	32 973	242	84.1
13 198	13 367	367	25 408	1 157	P
49 929	64 402	4 547	111 467	2 858	Q
27 901	27 639	2 984	54 022	1 518	86
22 028	36 763	1 563	57 445	1 340	87 - 88
6 957	9 922	272	16 128	751	R - U
1 846	1 348	85	3 037	157	R
4 988	8 366	187	12 783	571	S
.	.	-	.	.	T
.	.	-	.	.	U
204 665	206 272	11 373	392 533	18 398	

¹ Klassifikation der Wirtschaftszweige, Ausgabe 2008 (WZ 2008) - ² einschließlich Fälle "ohne Angabe"

2.4 Sozialversicherungspflichtig Beschäftigte am Wohnort am 30.06.2023

Lfd. Nr.	Geschlecht Wirtschaftsgliederung ¹		Insgesamt	Davon	
				unter 20	20 bis 25
	Insgesamt				
1	A	Land- und Forstwirtschaft, Fischerei	13 634	482	991
2	B - F	Produzierendes Gewerbe	238 813	5 743	13 720
3	B - E	Produzierendes Gewerbe ohne Baugewerbe	174 583	3 716	9 939
4	C	Verarbeitendes Gewerbe	149 681	3 212	8 504
5	F	Baugewerbe	64 230	2 027	3 781
6	G - U	Dienstleistungsbereiche	616 071	13 064	40 705
7	G - I	Handel, Verkehr, Gastgewerbe	193 150	4 929	14 068
8	J	Information und Kommunikation	14 866	127	1 049
9	K	Finanz- und Versicherungsdienstleistg.	13 113	156	741
10	L	Grundstücks- und Wohnungswesen	8 298	96	387
11	M - N	Freiberufliche, wissenschaftliche, technische Dienst- leistg.; sonstige wirtschaftliche Dienstleistg.	110 807	1 519	7 850
12	O - Q	Öffentliche Verwaltung, Verteidigung, Sozialversicherung; Erziehung und Unterricht; Gesundheits- und Sozialwesen	250 233	5 739	15 345
13	R - U	Kunst, Unterhaltung und Erholung; sonstige Dienstleistg.; Private Haushalte; Exterritoriale Organisationen	25 604	498	1 265
14		Zusammen ²	868 564	19 289	55 416
	Männlich				
15	A	Land- und Forstwirtschaft, Fischerei	9 581	393	744
16	B - F	Produzierendes Gewerbe	190 398	4 987	11 347
17	B - E	Produzierendes Gewerbe ohne Baugewerbe	133 104	3 085	7 884
18	C	Verarbeitendes Gewerbe	113 401	2 646	6 664
19	F	Baugewerbe	57 294	1 902	3 463
20	G - U	Dienstleistungsbereiche	257 616	6 469	20 030
21	G - I	Handel, Verkehr, Gastgewerbe	104 661	3 022	8 562
22	J	Information und Kommunikation	9 770	89	717
23	K	Finanz- und Versicherungsdienstleistg.	4 592	82	359
24	L	Grundstücks- und Wohnungswesen	4 238	45	186
25	M - N	Freiberufliche, wissenschaftliche, technische Dienst- leistg.; sonstige wirtschaftliche Dienstleistg.	60 216	948	4 864
26	O - Q	Öffentliche Verwaltung, Verteidigung, Sozialversicherung; Erziehung und Unterricht; Gesundheits- und Sozialwesen	65 414	2 073	4 759
27	R - U	Kunst, Unterhaltung und Erholung; sonstige Dienstleistg.; Private Haushalte; Exterritoriale Organisationen	8 725	210	583
28		Zusammen ²	457 627	11 849	32 121
	Weiblich				
29	A	Land- und Forstwirtschaft, Fischerei	4 053	89	247
30	B - F	Produzierendes Gewerbe	48 415	756	2 373
31	B - E	Produzierendes Gewerbe ohne Baugewerbe	41 479	631	2 055
32	C	Verarbeitendes Gewerbe	36 280	566	1 840
33	F	Baugewerbe	6 936	125	318
34	G - U	Dienstleistungsbereiche	358 455	6 595	20 675
35	G - I	Handel, Verkehr, Gastgewerbe	88 489	1 907	5 506
36	J	Information und Kommunikation	5 096	38	332
37	K	Finanz- und Versicherungsdienstleistg.	8 521	74	382
38	L	Grundstücks- und Wohnungswesen	4 060	51	201
39	M - N	Freiberufliche, wissenschaftliche, technische Dienst- leistg.; sonstige wirtschaftliche Dienstleistg.	50 591	571	2 986
40	O - Q	Öffentliche Verwaltung, Verteidigung, Sozialversicherung; Erziehung und Unterricht; Gesundheits- und Sozialwesen	184 819	3 666	10 586
41	R - U	Kunst, Unterhaltung und Erholung; sonstige Dienstleistg.; Private Haushalte; Exterritoriale Organisationen	16 879	288	682
42		Zusammen ²	410 937	7 440	23 295

¹ Klassifikation der Wirtschaftszweige, Ausgabe 2008 (WZ 2008) - ² einschließlich Fälle "ohne Angabe"

nach Geschlecht, zusammengefassten Wirtschaftsabschnitten und Altersgruppen

im Alter von ... bis unter ... Jahren									Lfd. Nr.
25 bis 30	30 bis 35	35 bis 40	40 bis 45	45 bis 50	50 bis 55	55 bis 60	60 bis 65	65 und mehr	
986	1 218	1 507	1 267	1 078	1 656	2 279	1 942	228	1
13 627	22 192	30 235	30 037	24 623	31 704	36 928	27 808	2 196	2
10 388	17 317	23 494	22 211	17 235	22 304	26 506	20 140	1 333	3
8 919	14 989	20 438	19 228	14 912	18 859	22 390	17 070	1 160	4
3 239	4 875	6 741	7 826	7 388	9 400	10 422	7 668	863	5
43 906	61 662	77 654	73 967	61 672	76 292	89 040	69 165	8 944	6
13 794	18 251	22 937	22 636	19 140	25 057	28 392	21 009	2 937	7
1 553	1 996	2 304	2 089	1 446	1 640	1 555	986	121	8
810	1 208	1 497	1 408	1 613	2 222	2 076	1 280	102	9
393	608	863	1 006	1 007	1 239	1 366	1 145	188	10
9 205	12 107	14 624	13 946	11 002	12 692	14 227	11 702	1 933	11
16 624	25 094	32 243	29 631	24 762	30 097	37 481	30 064	3 153	12
1 527	2 398	3 186	3 251	2 702	3 345	3 943	2 979	510	13
58 523	85 074	109 400	105 278	87 381	109 657	128 254	98 922	11 370	14
740	891	1 079	867	723	1 127	1 548	1 317	152	15
10 970	17 982	24 426	24 077	19 621	24 993	28 669	21 598	1 728	16
8 026	13 659	18 441	17 087	13 036	16 603	19 424	14 829	1 030	17
6 834	11 769	16 017	14 773	11 227	13 867	16 219	12 491	894	18
2 944	4 323	5 985	6 990	6 585	8 390	9 245	6 769	698	19
20 879	26 573	32 393	31 005	25 483	30 140	33 542	26 145	4 957	20
8 380	10 190	12 516	12 153	10 092	12 708	14 363	10 719	1 956	21
989	1 286	1 521	1 375	977	1 091	1 012	624	89	22
351	461	529	522	618	701	575	339	55	23
154	274	401	541	529	684	742	569	113	24
5 689	6 832	7 994	7 355	5 820	6 469	7 139	5 891	1 215	25
4 682	6 672	8 487	8 053	6 589	7 383	8 458	6 982	1 276	26
634	858	945	1 006	858	1 104	1 253	1 021	253	27
32 592	45 446	57 901	55 954	45 832	56 264	63 762	49 067	6 839	28
246	327	428	400	355	529	731	625	76	29
2 657	4 210	5 809	5 960	5 002	6 711	8 259	6 210	468	30
2 362	3 658	5 053	5 124	4 199	5 701	7 082	5 311	303	31
2 085	3 220	4 421	4 455	3 685	4 992	6 171	4 579	266	32
295	552	756	836	803	1 010	1 177	899	165	33
23 027	35 089	45 261	42 962	36 189	46 152	55 498	43 020	3 987	34
5 414	8 061	10 421	10 483	9 048	12 349	14 029	10 290	981	35
564	710	783	714	469	549	543	362	32	36
459	747	968	886	995	1 521	1 501	941	47	37
239	334	462	465	478	555	624	576	75	38
3 516	5 275	6 630	6 591	5 182	6 223	7 088	5 811	718	39
11 942	18 422	23 756	21 578	18 173	22 714	29 023	23 082	1 877	40
893	1 540	2 241	2 245	1 844	2 241	2 690	1 958	257	41
25 931	39 628	51 499	49 324	41 549	53 393	64 492	49 855	4 531	42

¹ Klassifikation der Wirtschaftszweige, Ausgabe 2008 (WZ 2008) - ² einschließlich Fälle "ohne Angabe"

**2.5 Sozialversicherungspflichtig Beschäftigte am
Beschäftigten, zusammengefasst**

Lfd. Nr.	Deutsche/Ausländische Beschäftigte Wirtschaftsgliederung ¹	Insgesamt		
			unter 20	20 bis 25
		Insgesamt		
	Deutsche Beschäftigte			
1	A Land- und Forstwirtschaft, Fischerei	12 236	446	792
2	B - F Produzierendes Gewerbe	225 967	5 515	12 373
3	B - E Produzierendes Gewerbe ohne Baugewerbe	165 893	3 580	9 009
4	C Verarbeitendes Gewerbe	141 364	3 076	7 604
5	F Baugewerbe	60 074	1 935	3 364
6	G - U Dienstleistungsbereiche	575 484	12 211	34 841
7	G - I Handel, Verkehr, Gastgewerbe	175 323	4 568	11 250
8	J Information und Kommunikation	14 000	123	979
9	K Finanz- und Versicherungsdienstleistg.	12 920	152	716
10	L Grundstücks- und Wohnungswesen	8 019	94	366
11	M - N Freiberufliche, wissenschaftliche, technische Dienst- leistg.; sonstige wirtschaftliche Dienstleistg.	97 953	1 204	5 853
12	O - Q Öffentliche Verwaltung, Verteidigung, Sozialversicherung; Erziehung und Unterricht; Gesundheits- und Sozialwesen	243 282	5 604	14 600
13	R - U Kunst, Unterhaltung und Erholung; sonstige Dienstleistg.; Private Haushalte; Exterritoriale Organisationen	23 987	466	1 077
14	Zusammen ²	813 728	18 172	48 006
	Ausländische Beschäftigte			
15	A Land- und Forstwirtschaft, Fischerei	1 398	36	199
16	B - F Produzierendes Gewerbe	12 846	228	1 347
17	B - E Produzierendes Gewerbe ohne Baugewerbe	8 690	136	930
18	C Verarbeitendes Gewerbe	8 317	136	900
19	F Baugewerbe	4 156	92	417
20	G - U Dienstleistungsbereiche	40 579	853	5 863
21	G - I Handel, Verkehr, Gastgewerbe	17 827	361	2 818
22	J Information und Kommunikation	866	.	70
23	K Finanz- und Versicherungsdienstleistg.	193	.	25
24	L Grundstücks- und Wohnungswesen	279	.	21
25	M - N Freiberufliche, wissenschaftliche, technische Dienst- leistg.; sonstige wirtschaftliche Dienstleistg.	12 854	315	1 997
26	O - Q Öffentliche Verwaltung, Verteidigung, Sozialversicherung; Erziehung und Unterricht; Gesundheits- und Sozialwesen	6 943	135	744
27	R - U Kunst, Unterhaltung und Erholung; sonstige Dienstleistg.; Private Haushalte; Exterritoriale Organisationen	1 617	32	188
28	Zusammen ²	54 828	1 117	7 409
	Insgesamt²			
29	A Land- und Forstwirtschaft, Fischerei	13 634	482	991
30	B - F Produzierendes Gewerbe	238 813	5 743	13 720
31	B - E Produzierendes Gewerbe ohne Baugewerbe	174 583	3 716	9 939
32	C Verarbeitendes Gewerbe	149 681	3 212	8 504
33	F Baugewerbe	64 230	2 027	3 781
34	G - U Dienstleistungsbereiche	616 071	13 064	40 705
35	G - I Handel, Verkehr, Gastgewerbe	193 150	4 929	14 068
36	J Information und Kommunikation	14 866	127	1 049
37	K Finanz- und Versicherungsdienstleistg.	13 113	156	741
38	L Grundstücks- und Wohnungswesen	8 298	96	387
39	M - N Freiberufliche, wissenschaftliche, technische Dienst- leistg.; sonstige wirtschaftliche Dienstleistg.	110 807	1 519	7 850
40	O - Q Öffentliche Verwaltung, Verteidigung, Sozialversicherung; Erziehung und Unterricht; Gesundheits- und Sozialwesen	250 233	5 739	15 345
41	R - U Kunst, Unterhaltung und Erholung; sonstige Dienstleistg.; Private Haushalte; Exterritoriale Organisationen	25 604	498	1 265
42	Zusammen ²	868 564	19 289	55 416

¹ Klassifikation der Wirtschaftszweige, Ausgabe 2008 (WZ 2008)

² einschließlich Fälle ohne Angabe

**Wohnort am 30.06.2023 nach deutschen und ausländischen
Wirtschaftsabschnitten und Altersgruppen**

Davon im Alter von ... bis unter ... Jahren									Lfd. Nr.
25 bis 30	30 bis 35	35 bis 40	40 bis 45	45 bis 50	50 bis 55	55 bis 60	60 bis 65	65 und mehr	
Insgesamt									
770	1 038	1 339	1 109	901	1 535	2 188	1 898	220	1
11 675	20 201	28 446	28 356	23 141	30 501	36 192	27 453	2 114	2
9 031	15 963	22 342	21 132	16 224	21 452	25 988	19 896	1 276	3
7 615	13 695	19 349	18 192	13 950	18 044	21 895	16 837	1 107	4
2 644	4 238	6 104	7 224	6 917	9 049	10 204	7 557	838	5
35 616	54 784	72 273	69 619	58 196	73 532	87 375	68 331	8 706	6
10 035	15 359	20 732	20 781	17 617	23 861	27 637	20 631	2 852	7
1 274	1 771	2 171	2 022	1 415	1 614	1 535	977	119	8
765	1 163	1 474	1 390	1 596	2 214	2 073	1 277	100	9
369	563	819	970	970	1 199	1 354	1 130	185	10
6 572	9 989	13 052	12 594	9 901	11 781	13 701	11 445	1 861	11
15 353	23 795	31 071	28 788	24 166	29 638	37 216	29 941	3 110	12
1 248	2 144	2 954	3 074	2 531	3 225	3 859	2 930	479	13
48 063	76 025	102 061	99 091	82 244	105 573	125 762	97 689	11 042	14
216	180	168	158	177	121	91	44	8	15
1 952	1 991	1 789	1 681	1 482	1 203	736	355	82	16
1 357	1 354	1 152	1 079	1 011	852	518	244	57	17
1 304	1 294	1 089	1 036	962	815	495	233	53	18
595	637	637	602	471	351	218	111	25	19
8 290	6 878	5 381	4 348	3 475	2 758	1 663	832	238	20
3 759	2 892	2 205	1 855	1 523	1 196	755	378	85	21
279	225	133	67	31	26	20	9	.	22
45	45	23	18	17	8	3	3	.	23
24	45	44	36	37	40	12	15	.	24
2 633	2 118	1 572	1 352	1 101	911	526	257	72	25
1 271	1 299	1 172	843	595	457	263	121	43	26
279	254	232	177	171	120	84	49	31	27
10 460	9 049	7 339	6 187	5 136	4 082	2 490	1 231	328	28
986	1 218	1 507	1 267	1 078	1 656	2 279	1 942	228	29
13 627	22 192	30 235	30 037	24 623	31 704	36 928	27 808	2 196	30
10 388	17 317	23 494	22 211	17 235	22 304	26 506	20 140	1 333	31
8 919	14 989	20 438	19 228	14 912	18 859	22 390	17 070	1 160	32
3 239	4 875	6 741	7 826	7 388	9 400	10 422	7 668	863	33
43 906	61 662	77 654	73 967	61 672	76 292	89 040	69 165	8 944	34
13 794	18 251	22 937	22 636	19 140	25 057	28 392	21 009	2 937	35
1 553	1 996	2 304	2 089	1 446	1 640	1 555	986	121	36
810	1 208	1 497	1 408	1 613	2 222	2 076	1 280	102	37
393	608	863	1 006	1 007	1 239	1 366	1 145	188	38
9 205	12 107	14 624	13 946	11 002	12 692	14 227	11 702	1 933	39
16 624	25 094	32 243	29 631	24 762	30 097	37 481	30 064	3 153	40
1 527	2 398	3 186	3 251	2 702	3 345	3 943	2 979	510	41
58 523	85 074	109 400	105 278	87 381	109 657	128 254	98 922	11 370	42

¹ Klassifikation der Wirtschaftszweige, Ausgabe 2008 (WZ 2008)

² einschließlich Fälle ohne Angabe

Noch 2.5 Sozialversicherungspflichtig Beschäftigte am Beschäftigten, zusammengefasst

Lfd. Nr.	Deutsche/Ausländische Beschäftigte	Insgesamt		
			unter 20	20 bis 25
	Wirtschaftsgliederung ¹			
			darunter weiblich	
	Deutsche Beschäftigte			
1	A Land- und Forstwirtschaft, Fischerei	3 568	70	169
2	B - F Produzierendes Gewerbe	45 681	717	2 053
3	B - E Produzierendes Gewerbe ohne Baugewerbe	38 940	594	1 753
4	C Verarbeitendes Gewerbe	33 801	529	1 539
5	F Baugewerbe	6 741	123	300
6	G - U Dienstleistungsbereiche	343 271	6 260	18 639
7	G - I Handel, Verkehr, Gastgewerbe	83 069	1 784	4 653
8	J Information und Kommunikation	4 797	37	307
9	K Finanz- und Versicherungsdienstleistg.	8 431	72	373
10	L Grundstücks- und Wohnungswesen	3 961	51	192
11	M - N Freiberufliche, wissenschaftliche, technische Dienstleistg.; sonstige wirtschaftliche Dienstleistg.	46 368	478	2 378
12	O - Q Öffentliche Verwaltung, Verteidigung, Sozialversicherung; Erziehung und Unterricht; Gesundheits- und Sozialwesen	180 517	3 566	10 119
13	R - U Kunst, Unterhaltung und Erholung; sonstige Dienstleistg.; Private Haushalte; Exterritoriale Organisationen	16 128	272	617
14	Zusammen ²	392 533	7 047	20 861
	Ausländische Beschäftigte			
15	A Land- und Forstwirtschaft, Fischerei	485	.	78
16	B - F Produzierendes Gewerbe	2 734	.	320
17	B - E Produzierendes Gewerbe ohne Baugewerbe	2 539	.	302
18	C Verarbeitendes Gewerbe	2 479	37	301
19	F Baugewerbe	195	.	18
20	G - U Dienstleistungsbereiche	15 178	335	2 035
21	G - I Handel, Verkehr, Gastgewerbe	5 420	123	853
22	J Information und Kommunikation	299	.	25
23	K Finanz- und Versicherungsdienstleistg.	90	.	9
24	L Grundstücks- und Wohnungswesen	99	-	9
25	M - N Freiberufliche, wissenschaftliche, technische Dienstleistg.; sonstige wirtschaftliche Dienstleistg.	4 223	93	608
26	O - Q Öffentliche Verwaltung, Verteidigung, Sozialversicherung; Erziehung und Unterricht; Gesundheits- und Sozialwesen	4 296	100	466
27	R - U Kunst, Unterhaltung und Erholung; sonstige Dienstleistg.; Private Haushalte; Exterritoriale Organisationen	751	16	65
28	Zusammen ²	18 398	393	2 433
	Insgesamt²			
29	A Land- und Forstwirtschaft, Fischerei	4 053	89	247
30	B - F Produzierendes Gewerbe	48 415	756	2 373
31	B - E Produzierendes Gewerbe ohne Baugewerbe	41 479	631	2 055
32	C Verarbeitendes Gewerbe	36 280	566	1 840
33	F Baugewerbe	6 936	125	318
34	G - U Dienstleistungsbereiche	358 455	6 595	20 675
35	G - I Handel, Verkehr, Gastgewerbe	88 489	1 907	5 506
36	J Information und Kommunikation	5 096	38	332
37	K Finanz- und Versicherungsdienstleistg.	8 521	74	382
38	L Grundstücks- und Wohnungswesen	4 060	51	201
39	M - N Freiberufliche, wissenschaftliche, technische Dienstleistg.; sonstige wirtschaftliche Dienstleistg.	50 591	571	2 986
40	O - Q Öffentliche Verwaltung, Verteidigung, Sozialversicherung; Erziehung und Unterricht; Gesundheits- und Sozialwesen	184 819	3 666	10 586
41	R - U Kunst, Unterhaltung und Erholung; sonstige Dienstleistg.; Private Haushalte; Exterritoriale Organisationen	16 879	288	682
42	Zusammen ²	410 937	7 440	23 295

¹ Klassifikation der Wirtschaftszweige, Ausgabe 2008 (WZ 2008)

² einschließlich Fälle ohne Angabe

**Wohnort am 30.06.2023 nach deutschen und ausländischen
Wirtschaftsabschnitten und Altersgruppen**

Davon im Alter von ... bis unter ... Jahren									Lfd. Nr.
25 bis 30	30 bis 35	35 bis 40	40 bis 45	45 bis 50	50 bis 55	55 bis 60	60 bis 65	65 und mehr	
darunter weiblich									
172	271	375	338	299	488	695	617	74	1
2 273	3 851	5 462	5 584	4 638	6 388	8 118	6 143	454	2
1 999	3 340	4 740	4 780	3 859	5 392	6 947	5 246	290	3
1 734	2 913	4 124	4 119	3 350	4 688	6 038	4 514	253	4
274	511	722	804	779	996	1 171	897	164	5
20 252	32 725	43 299	41 140	34 591	44 901	54 837	42 720	3 907	6
4 315	7 282	9 817	9 876	8 505	11 905	13 796	10 176	960	7
459	628	746	692	457	537	541	361	32	8
446	728	951	874	985	1 517	1 499	939	47	9
231	314	444	451	467	542	622	572	75	10
2 778	4 613	6 130	6 090	4 711	5 855	6 898	5 736	701	11
11 231	17 722	23 082	21 005	17 728	22 376	28 839	22 996	1 853	12
792	1 438	2 129	2 152	1 738	2 169	2 642	1 940	239	13
22 698	36 849	49 137	47 064	39 530	51 778	63 654	49 480	4 435	14
74	56	53	62	56	41	36	.	.	15
384	359	347	376	364	323	141	.	.	16
363	318	313	344	340	309	135	.	.	17
351	307	297	336	335	304	133	65	13	18
21	41	34	32	24	14	6	.	.	19
2 775	2 364	1 962	1 822	1 597	1 250	660	298	80	20
1 099	779	604	607	543	444	233	114	21	21
105	82	37	22	12	12	.	.	-	22
13	19	17	12	10	4	.	.	-	23
8	20	18	14	11	13	.	.	-	24
738	662	500	501	471	368	190	75	17	25
711	700	674	573	444	337	183	84	24	26
101	102	112	93	106	72	48	18	18	27
3 233	2 779	2 362	2 260	2 018	1 614	837	373	96	28
246	327	428	400	355	529	731	625	76	29
2 657	4 210	5 809	5 960	5 002	6 711	8 259	6 210	468	30
2 362	3 658	5 053	5 124	4 199	5 701	7 082	5 311	303	31
2 085	3 220	4 421	4 455	3 685	4 992	6 171	4 579	266	32
295	552	756	836	803	1 010	1 177	899	165	33
23 027	35 089	45 261	42 962	36 189	46 152	55 498	43 020	3 987	34
5 414	8 061	10 421	10 483	9 048	12 349	14 029	10 290	981	35
564	710	783	714	469	549	543	362	32	36
459	747	968	886	995	1 521	1 501	941	47	37
239	334	462	465	478	555	624	576	75	38
3 516	5 275	6 630	6 591	5 182	6 223	7 088	5 811	718	39
11 942	18 422	23 756	21 578	18 173	22 714	29 023	23 082	1 877	40
893	1 540	2 241	2 245	1 844	2 241	2 690	1 958	257	41
25 931	39 628	51 499	49 324	41 549	53 393	64 492	49 855	4 531	42

¹ Klassifikation der Wirtschaftszweige, Ausgabe 2008 (WZ 2008)

² einschließlich Fälle ohne Angabe

2.6 Sozialversicherungspflichtig Beschäftigte am Wohnort am 30.06.2023 nach zusammengefassten Wirtschaftsabschnitten, Altersgruppen, Ausländerinnen und Ausländern sowie nach aggregierten Berufsabschlüssen

Wirtschaftsgliederung ¹ Altersgruppen (von ... bis unter ... Jahren) Ausländer	Insgesamt	Davon			
		mit anerkanntem Berufs- abschluss	mit akademi- schem Abschluss	ohne beruflichen Ausbildungs- abschluss	Abschluss unbekannt
	Insgesamt				
A Land- und Forstwirtschaft, Fischerei	13 634	9 958	1 217	1 139	1 320
B - F Produzierendes Gewerbe	238 813	188 825	20 662	15 952	13 374
B - E Produzierendes Gewerbe ohne Baugewerbe	174 583	137 853	17 893	10 794	8 043
C Verarbeitendes Gewerbe	149 681	118 192	14 502	9 528	7 459
F Baugewerbe	64 230	50 972	2 769	5 158	5 331
G - U Dienstleistungsbereiche	616 071	426 848	91 359	54 993	42 871
G-I Handel, Verkehr, Gastgewerbe	193 150	142 862	10 548	19 440	20 300
J Information und Kommunikation	14 866	7 423	5 439	1 141	863
K Finanz- und Versicherungsdienstleistg.	13 113	9 564	2 430	590	529
L Grundstücks- und Wohnungswesen	8 298	6 078	1 242	441	537
M - N Freiberufliche, wissenschaftl., techn. Dienstleistg.; sonstige wirtschaftliche Dienstleistg.	110 807	71 363	17 427	12 415	9 602
O - Q Öff. Verwaltung, Verteidigung, Sozialvers.; Erzieh. und Unterr.; Gesundh.- und Sozialw.	250 233	172 322	49 765	19 052	9 094
R - U Kunst, Unterhaltung und Erholung; sonstige Dienstleistg.; Priv. Haushalte; Exterr. Org.	25 604	17 236	4 508	1 914	1 946
unter 20	19 289	1 828	26	14 903	2 532
20 bis 25	55 416	28 849	2 447	19 484	4 636
25 bis 30	58 523	35 414	9 947	9 575	3 587
30 bis 35	85 074	59 221	14 644	6 944	4 265
35 bis 40	109 400	80 451	17 232	5 938	5 779
40 bis 45	105 278	78 484	15 523	4 789	6 482
45 bis 50	87 381	67 234	10 954	3 270	5 923
50 bis 55	109 657	88 884	10 434	2 657	7 682
55 bis 60	128 254	101 894	15 272	2 505	8 583
60 bis 65	98 922	76 440	13 823	1 801	6 858
65 und mehr	11 370	6 966	2 941	220	1 243
Insgesamt²	868 564	625 665	113 243	72 086	57 570
darunter Ausländer/-innen	54 828	14 309	10 411	13 615	16 493

¹ Klassifikation der Wirtschaftszweige, Ausgabe 2008 (WZ 2008)

² einschließlich Fälle ohne Angabe

Noch 2.6 Sozialversicherungspflichtig Beschäftigte am Wohnort am 30.06.2023 nach zusammengefassten Wirtschaftsabschnitten, Altersgruppen, Ausländerinnen und Ausländern sowie nach aggregierten Berufsabschlüssen

Wirtschaftsgliederung ¹ Altersgruppen (von ... bis unter ... Jahren) Ausländer		Insgesamt	Davon			
			mit anerkanntem Berufs- abschluss	mit akademi- schem Abschluss	ohne beruflichen Ausbildungs- abschluss	Abschluss unbekannt
		darunter weiblich				
A	Land- und Forstwirtschaft, Fischerei	4 053	2 817	517	282	437
B - F	Produzierendes Gewerbe	48 415	36 343	6 922	2 507	2 643
B - E	Produzierendes Gewerbe ohne Baugewerbe	41 479	31 038	6 037	2 169	2 235
C	Verarbeitendes Gewerbe	36 280	27 396	4 728	2 004	2 152
F	Baugewerbe	6 936	5 305	885	338	408
G - U	Dienstleistungsbereiche	358 455	261 237	52 303	24 330	20 585
G-I	Handel, Verkehr, Gastgewerbe	88 489	67 263	4 960	7 273	8 993
J	Information und Kommunikation	5 096	2 731	1 769	322	274
K	Finanz- und Versicherungsdienstleistg.	8 521	6 542	1 334	297	348
L	Grundstücks- und Wohnungswesen	4 060	2 979	674	198	209
M - N	Freiberufliche, wissenschaftl., techn. Dienst- leistg.; sonstige wirtschaftliche Dienstleistg.	50 591	34 236	7 655	4 411	4 289
O - Q	Öff. Verwaltung, Verteidigung, Sozialvers.; Erzieh. und Unterr.; Gesundh.- und Sozialw.	184 819	135 250	33 229	10 922	5 418
R - U	Kunst, Unterhaltung und Erholung; sonstige Dienstleistg.; Priv. Haushalte; Exterr. Org.	16 879	12 236	2 682	907	1 054
unter 20		7 440	905	10	5 478	1 047
20 bis 25		23 295	12 665	1 339	7 536	1 755
25 bis 30		25 931	16 389	5 222	3 136	1 184
30 bis 35		39 628	28 011	7 793	2 367	1 457
35 bis 40		51 499	37 875	9 298	2 099	2 227
40 bis 45		49 324	36 674	8 244	1 846	2 560
45 bis 50		41 549	32 173	5 644	1 339	2 393
50 bis 55		53 393	43 560	5 246	1 226	3 361
55 bis 60		64 492	51 059	8 352	1 137	3 944
60 bis 65		49 855	38 214	7 507	852	3 282
65 und mehr		4 531	2 881	1 090	104	456
Insgesamt²		410 937	300 406	59 745	27 120	23 666
darunter Ausländer/-innen		18 398	4 835	4 739	3 714	5 110

¹ Klassifikation der Wirtschaftszweige, Ausgabe 2008 (WZ 2008)

² einschließlich Fälle ohne Angabe

**2.7 Sozialversicherungspflichtig Beschäftigte am Wohnort am 30.06.2023 nach Berufshauptgruppen
sowie nach aggregierten Berufsabschlüssen**

Tätigkeit nach KldB 2010 ¹	Insgesamt	Davon			
		mit anerkanntem Berufs- abschluss	mit akademi- schem Abschluss	ohne beruflichen Ausbildungs- abschluss	Abschluss unbekannt
	Insgesamt				
0 Militär	57	31	11	4	11
01 Angehörige der regulären Streitkräfte	57	31	11	4	11
1 Land-, Forst-, Tierwirtschaft, Gartenbau	18 581	13 021	1 510	2 147	1 903
11 Land-, Tier-, Forstwirtschaftsberufe	11 688	8 086	1 209	1 233	1 160
12 Gartenbauberufe, Floristik	6 893	4 935	301	914	743
2 Rohstoffgewinnung, Produktion, Fertigung	174 066	134 038	13 138	15 647	11 243
21 Rohstoffgewinn., Glas-, Keramikverarbeitung	6 371	5 413	225	430	303
22 Kunststoff- u. Holzherst., -verarbeitung	11 586	9 441	169	1 377	599
23 Papier-, Druckberufe, tech. Mediengestalt.	4 635	3 282	441	632	280
24 Metallerzeugung, -bearbeitung, Metallbau	31 037	26 336	465	2 596	1 640
25 Maschinen- und Fahrzeugtechnikberufe	47 794	38 802	2 516	4 229	2 247
26 Mechatronik-, Energie- u. Elektroberufe	26 248	20 635	1 993	2 501	1 119
27 Techn. Entwickl., Konstr., Produktionssteuer.	20 140	12 400	6 653	471	616
28 Textil- und Lederberufe	1 310	979	40	187	104
29 Lebensmittelherstellung u. -verarbeitung	24 945	16 750	636	3 224	4 335
3 Bau, Architektur, Vermessung, Gebäudetechn.	68 246	53 203	4 542	5 140	5 361
31 Bauplanung, Architektur, Vermessungsberufe	6 810	3 266	3 025	238	281
32 Hoch- und Tiefbauberufe	23 127	17 743	775	2 148	2 461
33 (Innen-) Ausbauberufe	11 005	8 860	58	959	1 128
34 Gebäude- u. versorgungstechnische Berufe	27 304	23 334	684	1 795	1 491
4 Naturwissenschaft, Geografie, Informatik	28 921	17 476	8 584	1 968	893
41 Mathematik-, Biologie-, Chemie-, Physikberufe	15 588	11 522	2 707	967	392
42 Geologie-, Geografie-, Umweltschutzberufe	1 256	550	604	62	40
43 Informatik- und andere IKT-Berufe	12 077	5 404	5 273	939	461
5 Verkehr, Logistik, Schutz und Sicherheit	138 210	101 482	4 445	15 785	16 498
51 Verkehr, Logistik (außer Fahrzeugführ.)	64 372	43 282	2 417	9 428	9 245
52 Führer von Fahrzeug- u. Transportgeräten	39 329	33 114	614	2 117	3 484
53 Schutz-, Sicherheits-, Überwachungsberufe	10 616	7 936	1 116	906	658
54 Reinigungsberufe	23 893	17 150	298	3 334	3 111
6 Kaufm. Dienstl., Handel, Vertrieb, Tourismus	91 989	69 121	6 331	9 451	7 086
61 Einkaufs-, Vertriebs- und Handelsberufe	18 378	12 989	3 752	859	778
62 Verkaufsberufe	57 296	46 015	1 522	5 856	3 903
63 Tourismus-, Hotel- und Gaststättenberufe	16 315	10 117	1 057	2 736	2 405
7 Unternehmensorga., Buchhalt., Recht, Verwalt.	139 855	95 102	34 173	5 767	4 813
71 Berufe Unternehmensführung, -organisation	83 094	55 908	19 510	3 845	3 831
72 Finanzdienstl. Rechnungsw., Steuerberatung	23 048	15 955	5 783	779	531
73 Berufe in Recht und Verwaltung	33 713	23 239	8 880	1 143	451
8 Gesundheit, Soziales, Lehre u. Erziehung	179 827	129 455	35 518	9 861	4 993
81 Medizinische Gesundheitsberufe	73 394	55 108	12 124	4 555	1 607
82 Nichtmed. Gesundheit, Körperpfl., Medizint.	33 972	28 960	1 136	2 466	1 410
83 Erziehung, soz., hauswirt. Berufe, Theologie	51 777	39 953	7 772	2 396	1 656
84 Lehrende und ausbildende Berufe	20 684	5 434	14 486	444	320
9 Geisteswissenschaften, Kultur, Gestaltung	20 133	11 998	4 953	1 783	1 399
91 Geistes-, Gesellschafts-, Wirtschaftswissen.	2 219	1 027	1 048	68	76
92 Werbung, Marketing, kaufm., red. Medienberufe	14 511	9 410	2 715	1 365	1 021
93 Produktdesign, Kunsthandwerk	898	602	146	94	56
94 Darstellende, unterhaltende Berufe	2 505	959	1 044	256	246
Insgesamt²	868 564	625 665	113 243	72 086	57 570

¹ Klassifikation der Berufe, KldB 2010

² einschl. Fälle "ohne Angabe" bzw. "Angabe nicht möglich"

**Noch 2.7 Sozialversicherungspflichtig Beschäftigte am Wohnort am 30.06.2023 nach Berufshauptgruppen
sowie nach aggregierten Berufsabschlüssen**

Tätigkeit nach KldB 2010 ¹	Insgesamt	Davon			
		mit anerkanntem Berufs- abschluss	mit akademi- schem Abschluss	ohne beruflichen Ausbildungs- abschluss	Abschluss unbekannt
		darunter weiblich			
0 Militär	33	11	11	.	.
01 Angehörige der regulären Streitkräfte	33	11	11	.	.
1 Land-, Forst-, Tierwirtschaft, Gartenbau	5 784	3 984	620	584	596
11 Land-, Tier-, Forstwirtschaftsberufe	3 143	2 045	456	342	300
12 Gartenbauberufe, Floristik	2 641	1 939	164	242	296
2 Rohstoffgewinnung, Produktion, Fertigung	28 595	20 016	3 004	2 879	2 696
21 Rohstoffgewinn., Glas-, Keramikverarbeitung	329	246	37	29	17
22 Kunststoff- u. Holzherst., -verarbeitung	1 651	1 315	43	215	78
23 Papier-, Druckberufe, tech. Mediengestalt.	1 578	1 016	231	230	101
24 Metallerzeugung, -bearbeitung, Metallbau	1 863	1 466	66	217	114
25 Maschinen- und Fahrzeugtechnikberufe	3 589	2 484	376	552	177
26 Mechatronik-, Energie- u. Elektroberufe	1 939	1 455	246	158	80
27 Techn. Entwickl., Konstr., Produktionssteuer.	5 164	3 157	1 710	131	166
28 Textil- und Lederberufe	676	496	32	92	56
29 Lebensmittelherstellung u. -verarbeitung	11 806	8 381	263	1 255	1 907
3 Bau, Architektur, Vermessung, Gebäudetechn.	3 422	1 742	1 261	240	179
31 Bauplanung, Architektur, Vermessungsberufe	1 586	537	947	54	48
32 Hoch- und Tiefbauberufe	437	157	216	40	24
33 (Innen-) Ausbauberufe	288	205	5	56	22
34 Gebäude- u. versorgungstechnische Berufe	1 111	843	93	90	85
4 Naturwissenschaft, Geografie, Informatik	8 327	5 028	2 689	413	197
41 Mathematik-, Biologie-, Chemie-, Physikberufe	5 703	3 974	1 313	295	121
42 Geologie-, Geografie-, Umweltschutzberufe	426	141	262	18	5
43 Informatik- und andere IKT-Berufe	2 198	913	1 114	100	71
5 Verkehr, Logistik, Schutz und Sicherheit	41 805	29 540	1 237	4 428	6 600
51 Verkehr, Logistik (außer Fahrzeugführ.)	19 323	12 608	739	1 960	4 016
52 Führer von Fahrzeug- u. Transportgeräten	2 298	1 879	54	187	178
53 Schutz-, Sicherheits-, Überwachungsberufe	2 787	2 156	245	195	191
54 Reinigungsberufe	17 397	12 897	199	2 086	2 215
6 Kaufm. Diensth., Handel, Vertrieb, Tourismus	62 043	49 213	3 014	5 354	4 462
61 Einkaufs-, Vertriebs- und Handelsberufe	7 712	5 577	1 495	348	292
62 Verkaufsberufe	43 254	35 965	887	3 544	2 858
63 Tourismus-, Hotel- und Gaststättenberufe	11 077	7 671	632	1 462	1 312
7 Unternehmensorga., Buchhalt., Recht, Verwalt.	100 279	72 999	20 793	3 313	3 174
71 Berufe Unternehmensführung, -organisation	57 395	41 681	11 094	2 156	2 464
72 Finanzdienstl. Rechnungsw., Steuerberatung	16 696	12 187	3 738	414	357
73 Berufe in Recht und Verwaltung	26 188	19 131	5 961	743	353
8 Gesundheit, Soziales, Lehre u. Erziehung	145 363	110 204	24 309	7 204	3 646
81 Medizinische Gesundheitsberufe	60 253	47 507	7 988	3 464	1 294
82 Nichtmed. Gesundheit, Körperpfl., Medizint.	28 478	24 774	864	1 808	1 032
83 Erziehung, soz., hauswirt. Berufe, Theologie	43 693	34 522	6 289	1 720	1 162
84 Lehrende und ausbildende Berufe	12 939	3 401	9 168	212	158
9 Geisteswissenschaften, Kultur, Gestaltung	11 759	7 389	2 798	843	729
91 Geistes-, Gesellschafts-, Wirtschaftswissen.	1 564	765	700	47	52
92 Werbung, Marketing, kaufm., red. Medienberufe	8 922	6 078	1 561	697	586
93 Produktdesign, Kunsthandwerk	422	268	81	55	18
94 Darstellende, unterhaltende Berufe	851	278	456	44	73
Insgesamt²	410 937	300 406	59 745	27 120	23 666

¹ Klassifikation der Berufe, KldB 2010

² einschl. Fälle "ohne Angabe" bzw. "Angabe nicht möglich"

2.8 Sozialversicherungspflichtig Beschäftigte am Wohnort am 30.06.2023 nach Berufshauptgruppen, Geschlecht, Vollzeit- und Teilzeitbeschäftigten, Auszubildenden sowie nach deutschen und ausländischen Beschäftigten

Tätigkeit nach KldB 2010 ¹	Insgesamt ²	Und zwar						
		männlich	weiblich	Vollzeit	Teilzeit	Auszubildende	Deutsche	Ausländer/-innen
0 Militär	57	24	33	32	25	-	38	19
01 Angehörige der regulären Streitkräfte	57	24	33	32	25	-	38	19
1 Land-, Forst-, Tierwirtschaft, Gartenbau	18 581	12 797	5 784	14 903	3 678	805	16 850	1 731
11 Land-, Tier-, Forstwirtschaftsberufe	11 688	8 545	3 143	10 066	1 622	616	10 536	1 152
12 Gartenbauberufe, Floristik	6 893	4 252	2 641	4 837	2 056	189	6 314	579
2 Rohstoffgewinnung, Produktion, Fertigung	174 066	145 471	28 595	158 210	15 856	7 333	160 719	13 347
21 Rohstoffgewinn-, Glas-, Keramikverarbeitung	6 371	6 042	329	6 138	233	181	6 093	278
22 Kunststoff- u. Holzherst., -verarbeitung	11 586	9 935	1 651	11 043	543	532	10 720	866
23 Papier-, Druckberufe, tech. Mediengestalt.	4 635	3 057	1 578	4 024	611	164	4 370	265
24 Metallerzeugung, -bearbeitung, Metallbau	31 037	29 174	1 863	30 080	957	1 025	28 868	2 169
25 Maschinen- und Fahrzeugtechnikberufe	47 794	44 205	3 589	45 853	1 941	2 390	46 221	1 573
26 Mechatronik-, Energie- u. Elektroberufe	26 248	24 309	1 939	24 996	1 252	2 122	25 250	998
27 Techn. Entwickl., Konstr., Produktionssteuer.	20 140	14 976	5 164	18 302	1 838	134	19 539	601
28 Textil- und Lederberufe	1 310	634	676	1 038	272	19	1 194	116
29 Lebensmittelherstellung u. -verarbeitung	24 945	13 139	11 806	16 736	8 209	766	18 464	6 481
3 Bau, Architektur, Vermessung, Gebäudetechn.	68 246	64 824	3 422	60 484	7 762	2 509	63 861	4 385
31 Bauplanung, Architektur, Vermessungsberufe	6 810	5 224	1 586	5 850	960	159	6 513	297
32 Hoch- und Tiefbauberufe	23 127	22 690	437	21 496	1 631	871	20 903	2 224
33 (Innen-) Ausbauberufe	11 005	10 717	288	10 307	698	561	10 013	992
34 Gebäude- u. versorgungstechnische Berufe	27 304	26 193	1 111	22 831	4 473	918	26 432	872
4 Naturwissenschaft, Geografie, Informatik	28 921	20 594	8 327	25 624	3 297	1 278	27 576	1 345
41 Mathematik-, Biologie-, Chemie-, Physikberufe	15 588	9 885	5 703	13 989	1 599	702	14 997	591
42 Geologie-, Geografie-, Umweltschutzberufe	1 256	830	426	1 030	226	41	1 232	24
43 Informatik- und andere IKT-Berufe	12 077	9 879	2 198	10 605	1 472	535	11 347	730
5 Verkehr, Logistik, Schutz und Sicherheit	138 210	96 405	41 805	98 589	39 621	1 933	120 239	17 971
51 Verkehr, Logistik (außer Fahrzeugführ.)	64 372	45 049	19 323	48 233	16 139	1 293	52 342	12 030
52 Führer von Fahrzeug- u. Transportgeräten	39 329	37 031	2 298	34 581	4 748	457	36 687	2 642
53 Schutz-, Sicherheits-, Überwachungsberufe	10 616	7 829	2 787	8 451	2 165	138	10 090	526
54 Reinigungsberufe	23 893	6 496	17 397	7 324	16 569	45	21 120	2 773
6 Kaufm. Dienstl., Handel, Vertrieb, Tourismus	91 989	29 946	62 043	46 214	45 775	3 730	86 507	5 482
61 Einkaufs-, Vertriebs- und Handelsberufe	18 378	10 666	7 712	16 122	2 256	550	18 051	327
62 Verkaufsberufe	57 296	14 042	43 254	22 054	35 242	2 288	55 652	1 644
63 Tourismus-, Hotel- und Gaststättenberufe	16 315	5 238	11 077	8 038	8 277	892	12 804	3 511
7 Unternehmensorga., Buchhalt., Recht, Verwalt.	139 855	39 576	100 279	94 085	45 770	3 976	137 227	2 628
71 Berufe Unternehmensführung, -organisation	83 094	25 699	57 395	56 332	26 762	1 850	81 054	2 040
72 Finanzdienstl. Rechnungsw., Steuerberatung	23 048	6 352	16 696	15 657	7 391	650	22 678	370
73 Berufe in Recht und Verwaltung	33 713	7 525	26 188	22 096	11 617	1 476	33 495	218
8 Gesundheit, Soziales, Lehre u. Erziehung	179 827	34 464	145 363	83 392	96 435	6 960	172 697	7 130
81 Medizinische Gesundheitsberufe	73 394	13 141	60 253	40 810	32 584	4 738	70 275	3 119
82 Nichtmed. Gesundheit, Körperpfl., Medizint.	33 972	5 494	28 478	12 910	21 062	1 632	32 606	1 366
83 Erziehung, soz., hauswirt. Berufe, Theologie	51 777	8 084	43 693	15 557	36 220	500	50 829	948
84 Lehrende und auszubildende Berufe	20 684	7 745	12 939	14 115	6 569	90	18 987	1 697
9 Geisteswissenschaften, Kultur, Gestaltung	20 133	8 374	11 759	12 826	7 307	266	19 376	757
91 Geistes-, Gesellschafts-, Wirtschaftswissen.	2 219	655	1 564	1 122	1 097	16	2 129	90
92 Werbung, Marketing, kaufm., red. Medienberufe	14 511	5 589	8 922	9 061	5 450	124	14 168	343
93 Produktdesign, Kunsthandwerk	898	476	422	662	236	53	869	29
94 Darstellende, unterhaltende Berufe	2 505	1 654	851	1 981	524	73	2 210	295
Insgesamt²	868 564	457 627	410 937	602 741	265 823	28 790	813 728	54 828

¹ Klassifikation der Berufe, KldB 2010 - ² einschl. Fälle "ohne Angabe" bzw. "Angabe nicht möglich"

**2.9 Sozialversicherungspflichtig Beschäftigte am Wohnort in den kreisfreien Städten und Landkreisen am
30.06.2023 nach deutschen und ausländischen Beschäftigten sowie Vollzeit- und Teilzeitbeschäftigten**

Schl.- Nr. ¹	Kreisfreie Stadt Landkreis Land	Insgesamt ²	Und zwar			
			deutsche	ausländische	Vollzeit- beschäftigte	Teilzeit- beschäftigte
		Insgesamt				
15001	Dessau-Roßlau, Stadt	29 469	27 518	1 951	20 541	8 928
15002	Halle (Saale), Stadt	91 743	81 326	10 417	60 905	30 838
15003	Magdeburg, Landeshauptstadt	96 309	85 157	11 149	65 474	30 835
15081	Altmarkkreis Salzwedel	33 780	32 329	1 451	23 551	10 229
15082	Anhalt-Bitterfeld	64 528	60 185	4 342	46 773	17 755
15083	Börde	72 527	69 304	3 222	51 000	21 527
15084	Burgenlandkreis	70 958	65 270	5 688	50 323	20 635
15085	Harz	83 572	80 590	2 981	57 607	25 965
15086	Jerichower Land	35 484	33 776	1 708	25 114	10 370
15087	Mansfeld-Südharz	48 813	47 313	1 499	33 323	15 490
15088	Saalekreis	78 079	74 591	3 488	55 874	22 205
15089	Salzlandkreis	71 939	68 983	2 956	49 652	22 287
15090	Stendal	41 692	40 387	1 304	28 108	13 584
15091	Wittenberg	49 671	46 999	2 672	34 496	15 175
15	Sachsen-Anhalt	868 564	813 728	54 828	602 741	265 823
		darunter weiblich				
15001	Dessau-Roßlau, Stadt	14 353	13 662	691	7 594	6 759
15002	Halle (Saale), Stadt	42 980	39 649	3 331	22 091	20 889
15003	Magdeburg, Landeshauptstadt	45 054	41 284	3 768	23 957	21 097
15081	Altmarkkreis Salzwedel	15 729	15 230	499	7 336	8 393
15082	Anhalt-Bitterfeld	30 404	28 854	1 549	16 116	14 288
15083	Börde	34 472	33 357	1 115	16 981	17 491
15084	Burgenlandkreis	33 089	31 166	1 923	16 583	16 506
15085	Harz	40 096	38 980	1 115	19 161	20 935
15086	Jerichower Land	17 010	16 443	567	8 671	8 339
15087	Mansfeld-Südharz	23 107	22 643	463	10 624	12 483
15088	Saalekreis	37 050	36 085	965	19 116	17 934
15089	Salzlandkreis	33 970	33 020	950	15 946	18 024
15090	Stendal	20 002	19 556	445	9 195	10 807
15091	Wittenberg	23 621	22 604	1 017	11 294	12 327
15	Sachsen-Anhalt	410 937	392 533	18 398	204 665	206 272

¹ Regionalschlüssel gemäß amtlichem Gemeindeverzeichnis

² einschließlich Fälle "ohne Angabe"

2.10 Sozialversicherungspflichtig Beschäftigte am Wohnort in den kreisfreien Städten

Schl.- Nr. ¹	Kreisfreie Stadt Landkreis Land	Insgesamt ³	Darunter im				
			Land- und Forst- wirtschaft, Fischerei (A)	Produ- zierendes Gewerbe (B - F)	davon		
					Produ- zierendes Gewerbe ohne Baugewerbe (B - E)	darunter	
			Insgesamt				
15001	Dessau-Roßlau, Stadt	29 469	175	8 456	6 732	6 212	1 724
15002	Halle (Saale), Stadt	91 743	115	14 425	9 943	8 079	4 482
15003	Magdeburg, Landeshauptstadt	96 309	126	17 574	12 336	10 173	5 238
15081	Altmarkkreis Salzwedel	33 780	1 312	10 886	7 547	6 712	3 339
15082	Anhalt-Bitterfeld	64 528	1 178	21 521	17 062	15 027	4 459
15083	Börde	72 527	1 476	21 274	16 069	12 684	5 205
15084	Burgenlandkreis	70 958	1 222	22 916	16 569	14 425	6 347
15085	Harz	83 572	1 267	25 454	19 106	16 992	6 348
15086	Jerichower Land	35 484	962	10 491	7 577	6 402	2 914
15087	Mansfeld-Südharz	48 813	875	14 722	10 284	8 870	4 438
15088	Saalekreis	78 079	988	21 465	15 073	12 507	6 392
15089	Salzlandkreis	71 939	1 009	21 837	16 451	13 832	5 386
15090	Stendal	41 692	1 536	11 313	7 366	6 345	3 947
15091	Wittenberg	49 671	1 393	16 479	12 468	11 421	4 011
15	Sachsen-Anhalt	868 564	13 634	238 813	174 583	149 681	64 230
			darunter weiblich				
15001	Dessau-Roßlau, Stadt	14 353	62	2 084	1 830	1 739	254
15002	Halle (Saale), Stadt	42 980	37	2 710	2 262	1 801	448
15003	Magdeburg, Landeshauptstadt	45 054	48	3 272	2 713	2 228	559
15081	Altmarkkreis Salzwedel	15 729	372	2 246	1 893	1 757	353
15082	Anhalt-Bitterfeld	30 404	329	5 185	4 694	4 065	491
15083	Börde	34 472	423	3 954	3 363	2 864	591
15084	Burgenlandkreis	33 089	397	4 968	4 299	3 874	669
15085	Harz	40 096	335	5 082	4 403	3 945	679
15086	Jerichower Land	17 010	275	2 097	1 778	1 537	319
15087	Mansfeld-Südharz	23 107	244	2 855	2 465	2 203	390
15088	Saalekreis	37 050	275	4 247	3 506	2 910	741
15089	Salzlandkreis	33 970	309	3 944	3 368	2 869	576
15090	Stendal	20 002	448	2 145	1 738	1 587	407
15091	Wittenberg	23 621	499	3 626	3 167	2 901	459
15	Sachsen-Anhalt	410 937	4 053	48 415	41 479	36 280	6 936

¹ Regionalschlüssel gemäß amtlichem Gemeindeverzeichnis² Klassifikation der Wirtschaftszweige, Ausgabe 2008 (WZ 2008)³ einschließlich Fälle "ohne Angabe"

und Landkreisen am 30.06.2023 nach zusammengefassten Wirtschaftsabschnitten

Wirtschaftsabschnitt ²								Schl.- Nr. ¹
Dienst- leistungs- bereiche (G - U)	davon							
	Handel, Verkehr, Gast- gewerbe (G - I)	Information und Kommuni- kation (J)	Finanz-und Versicherungs- dienst- leistg. (K)	Grundstücks- und Wohnungs- wesen (L)	Freiberufliche, wissen- schaftliche, technische Dienstleistg.; sonstige wirtschaftliche Dienstleistg. (M - N)	Öffentliche Verwaltung, Verteidigung, Sozialver- sicherung; Erziehung und Unterricht; Gesundheits- und Sozialwesen (O - Q)	Kunst, Unterhaltung und Erholung; sonstige Dienstleistg.; Private Haushalte; Exterritoriale Organisationen (R - U)	
Insgesamt								
20 837	5 590	418	400	216	4 293	9 062	858	15001
77 195	21 719	2 940	1 685	1 179	16 723	29 043	3 906	15002
78 609	21 817	3 690	1 800	1 243	16 839	29 651	3 569	15003
21 580	6 794	356	468	229	3 607	9 230	896	15081
41 823	13 887	845	757	487	8 179	15 973	1 695	15082
49 773	17 298	967	1 180	701	7 878	19 855	1 894	15083
46 815	16 490	775	988	560	8 076	18 381	1 545	15084
56 846	18 168	902	1 024	741	8 329	24 897	2 785	15085
24 031	6 934	532	582	309	3 996	10 665	1 013	15086
33 212	10 767	440	613	404	4 804	15 019	1 165	15087
55 624	19 239	1 372	1 376	801	10 162	20 855	1 819	15088
49 093	15 378	748	1 028	625	8 213	21 148	1 953	15089
28 838	8 634	388	602	392	4 165	13 458	1 199	15090
31 795	10 435	493	610	411	5 543	12 996	1 307	15091
616 071	193 150	14 866	13 113	8 298	110 807	250 233	25 604	15
darunter weiblich								
12 207	2 598	128	253	90	1 926	6 676	536	15001
40 233	8 405	929	989	569	7 144	19 904	2 293	15002
41 734	8 951	1 188	1 021	593	7 391	20 313	2 277	15003
13 109	3 392	138	337	103	1 603	6 917	619	15081
24 890	6 531	391	531	225	3 742	12 288	1 182	15082
30 094	8 291	358	794	349	3 818	15 158	1 326	15083
27 722	7 723	281	661	306	3 567	14 126	1 058	15084
34 677	9 141	277	658	382	3 837	18 510	1 872	15085
14 638	3 274	231	388	146	1 985	7 961	653	15086
20 008	5 032	142	418	204	2 144	11 307	761	15087
32 526	8 479	490	955	402	4 806	16 157	1 237	15088
29 717	7 265	265	690	316	4 008	15 802	1 371	15089
17 406	4 207	138	393	175	1 849	9 792	852	15090
19 494	5 200	140	433	200	2 771	9 908	842	15091
358 455	88 489	5 096	8 521	4 060	50 591	184 819	16 879	15

¹ Regionalschlüssel gemäß amtlichem Gemeindeverzeichnis² Klassifikation der Wirtschaftszweige, Ausgabe 2008 (WZ 2008)³ einschließlich Fälle "ohne Angabe"

2.11 Sozialversicherungspflichtig Beschäftigte am Wohnort in den kreisfreien Städten und

Schl.- Nr. ¹	Kreisfreie Stadt Landkreis Land	Insgesamt	Davon			
			nach aggregierten Berufsabschlüssen			
			mit anerkanntem Berufsabschluss	mit akademischem Abschluss	ohne beruflichen Ausbildungs- abschluss	Abschluss unbekannt
			Insgesamt			
15001	Dessau-Roßlau, Stadt	29 469	20 963	4 504	2 351	1 651
15002	Halle (Saale), Stadt	91 743	52 610	21 540	11 171	6 422
15003	Magdeburg, Landeshauptstadt	96 309	56 793	22 523	9 934	7 059
15081	Altmarkkreis Salzwedel	33 780	25 995	3 064	2 753	1 968
15082	Anhalt-Bitterfeld	64 528	48 455	6 155	4 859	5 059
15083	Börde	72 527	55 006	7 250	5 430	4 841
15084	Burgenlandkreis	70 958	53 370	6 669	5 206	5 713
15085	Harz	83 572	63 395	8 957	5 761	5 459
15086	Jerichower Land	35 484	26 395	3 930	2 660	2 499
15087	Mansfeld-Südharz	48 813	38 590	4 105	3 803	2 315
15088	Saalekreis	78 079	58 617	8 906	5 776	4 780
15089	Salzlandkreis	71 939	55 252	6 426	5 784	4 477
15090	Stendal	41 692	31 821	4 441	3 242	2 188
15091	Wittenberg	49 671	38 403	4 773	3 356	3 139
15	Sachsen-Anhalt	868 564	625 665	113 243	72 086	57 570
			darunter weiblich			
15001	Dessau-Roßlau, Stadt	14 353	10 501	2 286	867	699
15002	Halle (Saale), Stadt	42 980	25 339	11 039	4 163	2 439
15003	Magdeburg, Landeshauptstadt	45 054	27 587	10 920	3 684	2 863
15081	Altmarkkreis Salzwedel	15 729	12 188	1 693	1 081	767
15082	Anhalt-Bitterfeld	30 404	23 170	3 330	1 863	2 041
15083	Börde	34 472	26 362	3 944	2 090	2 076
15084	Burgenlandkreis	33 089	25 277	3 614	1 857	2 341
15085	Harz	40 096	30 642	4 948	2 208	2 298
15086	Jerichower Land	17 010	12 880	2 165	928	1 037
15087	Mansfeld-Südharz	23 107	18 334	2 323	1 482	968
15088	Saalekreis	37 050	28 151	4 777	2 147	1 975
15089	Salzlandkreis	33 970	26 373	3 557	2 250	1 790
15090	Stendal	20 002	15 276	2 521	1 234	971
15091	Wittenberg	23 621	18 326	2 628	1 266	1 401
15	Sachsen-Anhalt	410 937	300 406	59 745	27 120	23 666

¹ Regionalschlüssel gemäß amtlichem Gemeindeverzeichnis

Landkreisen am 30.06.2023 nach aggregierten Berufsabschlüssen, Altersklassen sowie Auszubildende

Davon (von Spalte Insgesamt) im Alter von ... bis unter ... Jahren											Darunter (von Spalte Insgesamt) Auszubil- dende	Schl.- Nr. ¹
unter 20	20 bis 25	25 bis 30	30 bis 35	35 bis 40	40 bis 45	45 bis 50	50 bis 55	55 bis 60	60 bis 65	65 und mehr		
Insgesamt												
667	1 746	1 970	2 788	3 564	3 404	2 871	3 700	4 660	3 613	486	972	15001
1 940	7 423	9 243	11 131	11 990	11 024	8 890	10 152	10 807	8 011	1 132	3 367	15002
1 638	7 656	10 443	12 054	12 961	11 228	8 802	10 369	11 314	8 636	1 208	3 141	15003
771	2 012	1 930	3 037	4 172	3 988	3 409	4 223	5 478	4 321	439	1 095	15081
1 448	3 896	3 669	6 015	8 097	7 913	6 777	8 449	9 810	7 571	883	2 051	15082
1 646	3 973	3 843	6 699	9 419	9 314	7 724	9 511	10 988	8 528	882	2 171	15083
1 754	4 379	4 296	6 666	9 201	8 907	7 019	9 051	10 699	8 094	892	2 406	15084
1 799	5 078	4 854	7 568	10 175	10 255	8 535	10 804	13 095	10 280	1 129	2 780	15085
741	1 979	1 883	3 084	4 379	4 270	3 709	4 655	5 615	4 657	512	1 070	15086
1 158	3 023	2 705	4 107	5 796	5 892	5 153	6 519	7 718	6 077	665	1 710	15087
1 927	4 400	4 259	7 229	9 966	10 195	8 232	10 502	11 699	8 721	949	2 618	15088
1 727	4 377	4 311	6 499	8 564	8 551	7 185	9 706	11 558	8 629	832	2 374	15089
946	2 442	2 359	3 640	5 019	4 599	4 126	5 471	6 859	5 573	658	1 439	15090
1 127	3 032	2 758	4 557	6 097	5 738	4 949	6 545	7 954	6 211	703	1 596	15091
19 289	55 416	58 523	85 074	109 400	105 278	87 381	109 657	128 254	98 922	11 370	28 790	15
darunter weiblich												
271	749	888	1 319	1 733	1 611	1 413	1 883	2 438	1 867	181	414	15001
848	3 295	4 101	4 951	5 470	5 086	4 241	4 896	5 489	4 108	495	1 451	15002
716	3 356	4 377	5 350	5 936	5 223	4 253	5 112	5 773	4 471	487	1 338	15003
267	826	867	1 403	1 962	1 827	1 597	1 992	2 676	2 148	164	412	15081
567	1 584	1 617	2 826	3 797	3 649	3 094	4 148	4 923	3 834	365	809	15082
572	1 643	1 708	3 312	4 563	4 350	3 647	4 589	5 432	4 333	323	772	15083
679	1 809	1 911	3 029	4 287	4 177	3 287	4 275	5 272	3 996	367	969	15084
644	2 088	2 259	3 602	4 849	5 005	4 051	5 308	6 625	5 235	430	1 031	15085
263	754	859	1 530	2 135	2 005	1 799	2 300	2 878	2 298	189	396	15086
440	1 235	1 202	1 948	2 669	2 782	2 468	3 184	3 884	3 013	282	660	15087
720	1 853	1 955	3 459	4 861	4 796	3 924	5 123	5 747	4 232	380	987	15088
672	1 823	1 899	3 052	3 998	3 993	3 373	4 648	5 825	4 356	331	944	15089
357	1 043	1 053	1 744	2 354	2 157	2 006	2 711	3 518	2 819	240	584	15090
424	1 237	1 235	2 103	2 885	2 663	2 396	3 224	4 012	3 145	297	606	15091
7 440	23 295	25 931	39 628	51 499	49 324	41 549	53 393	64 492	49 855	4 531	11 373	15

¹ Regionalschlüssel gemäß amtlichem Gemeindeverzeichnis

2.12 Sozialversicherungspflichtig Beschäftigte am Wohnort in den

Kreisfreie Stadt Landkreis Land	30.06. 2020	30.09. 2020	31.12. 2020	31.03. 2021	30.06. 2021	30.09. 2021	31.12. 2021
	Insgesamt						
Dessau-Roßlau, Stadt	29 539	29 726	29 628	29 239	29 319	29 863	29 654
Halle (Saale), Stadt	87 205	88 731	88 680	88 807	89 267	90 893	91 241
Magdeburg, Landeshauptstadt	92 668	94 047	94 669	94 532	94 901	95 917	95 992
Altmarkkreis Salzwedel	34 571	34 947	34 561	34 418	34 380	34 767	34 419
Anhalt-Bitterfeld	64 316	64 995	64 666	64 338	64 421	65 241	64 861
Börde	72 586	73 459	73 022	72 576	72 536	73 469	72 996
Burgenlandkreis	72 008	72 978	72 275	71 709	71 825	72 866	72 431
Harz	84 164	85 203	84 473	83 798	84 100	85 380	84 651
Jerichower Land	35 379	35 736	35 336	35 255	35 369	35 766	35 528
Mansfeld-Südharz	49 133	49 862	49 561	49 047	49 249	49 866	49 630
Saalekreis	76 989	78 080	77 956	77 438	77 819	78 801	78 600
Salzlandkreis	71 791	72 799	72 284	71 880	71 996	72 963	72 558
Stendal	42 175	42 775	42 374	42 082	42 222	42 795	42 437
Wittenberg	50 240	50 697	50 160	49 876	50 054	50 687	50 043
Sachsen-Anhalt	862 764	874 035	869 645	864 995	867 458	879 274	875 041
	darunter weiblich						
Dessau-Roßlau, Stadt	14 473	14 549	14 513	14 321	14 321	14 569	14 457
Halle (Saale), Stadt	41 677	42 232	42 187	42 074	42 108	42 785	42 987
Magdeburg, Landeshauptstadt	44 061	44 474	44 775	44 638	44 710	45 145	45 238
Altmarkkreis Salzwedel	16 136	16 287	16 146	16 107	16 075	16 239	16 163
Anhalt-Bitterfeld	30 494	30 703	30 701	30 473	30 452	30 766	30 711
Börde	34 694	35 023	34 916	34 637	34 614	35 021	34 909
Burgenlandkreis	33 285	33 737	33 567	33 271	33 278	33 763	33 733
Harz	40 388	40 888	40 630	40 220	40 310	40 965	40 792
Jerichower Land	16 996	17 123	17 032	16 970	16 990	17 160	17 102
Mansfeld-Südharz	23 338	23 634	23 582	23 298	23 324	23 586	23 565
Saalekreis	36 836	37 332	37 435	37 112	37 210	37 540	37 535
Salzlandkreis	34 042	34 362	34 312	33 990	33 987	34 466	34 349
Stendal	20 186	20 433	20 363	20 207	20 207	20 492	20 406
Wittenberg	23 983	24 187	24 002	23 863	23 922	24 185	23 911
Sachsen-Anhalt	410 589	414 964	414 161	411 181	411 508	416 682	415 858

kreisfreien Städten und Landkreisen vom 30.06.2020 bis 30.06.2023

31.03. 2022	30.06. 2022	30.09. 2022	31.12. 2022	31.03. 2023	30.06. 2023	Kreisfreie Stadt Landkreis Land
Insgesamt						
29 539	29 530	29 897	29 646	29 440	29 469	Dessau-Roßlau, Stadt
90 984	91 173	92 263	92 227	91 707	91 743	Halle (Saale), Stadt
95 618	95 858	96 894	96 419	95 945	96 309	Magdeburg, Landeshauptstadt
34 346	34 301	34 581	34 145	33 924	33 780	Altmarkkreis Salzwedel
64 607	64 767	65 609	65 104	64 760	64 528	Anhalt-Bitterfeld
72 596	72 541	73 471	72 871	72 662	72 527	Börde
72 166	72 208	72 497	71 581	71 042	70 958	Burgenlandkreis
84 067	84 166	84 969	83 954	83 477	83 572	Harz
35 400	35 512	35 983	35 612	35 558	35 484	Jerichower Land
49 323	49 464	49 989	49 265	48 817	48 813	Mansfeld-Südharz
78 226	78 232	79 124	78 441	78 122	78 079	Saalekreis
72 247	72 281	73 151	72 362	71 886	71 939	Salzlandkreis
42 156	42 060	42 459	42 023	41 689	41 692	Stendal
49 899	50 010	50 565	49 767	49 519	49 671	Wittenberg
871 174	872 103	881 452	873 417	868 548	868 564	Sachsen-Anhalt
darunter weiblich						
14 413	14 439	14 589	14 473	14 367	14 353	Dessau-Roßlau, Stadt
42 814	42 833	43 252	43 302	43 034	42 980	Halle (Saale), Stadt
45 079	45 072	45 556	45 388	45 104	45 054	Magdeburg, Landeshauptstadt
16 092	16 028	16 131	15 961	15 842	15 729	Altmarkkreis Salzwedel
30 538	30 600	30 926	30 768	30 571	30 404	Anhalt-Bitterfeld
34 674	34 568	34 942	34 792	34 616	34 472	Börde
33 535	33 606	33 759	33 451	33 126	33 089	Burgenlandkreis
40 410	40 464	40 800	40 450	40 048	40 096	Harz
17 032	17 083	17 260	17 149	17 091	17 010	Jerichower Land
23 356	23 386	23 578	23 394	23 197	23 107	Mansfeld-Südharz
37 259	37 252	37 559	37 369	37 156	37 050	Saalekreis
34 116	34 087	34 471	34 200	33 939	33 970	Salzlandkreis
20 205	20 133	20 370	20 207	19 999	20 002	Stendal
23 826	23 864	24 066	23 707	23 583	23 621	Wittenberg
413 349	413 415	417 259	414 611	411 673	410 937	Sachsen-Anhalt

Veröffentlichungen im Statistischen Landesamt Sachsen-Anhalt

Im Monat Januar 2024 erschienen

Bestell-Nr.	Kennziffer/Periodizität	Titel	Preis Print (in EUR)
1 Z 0 03	Z	Statistisches Monatsheft 01/24	5,50
1 V 000	V	Verzeichnis der Veröffentlichungen 2024	-
3 A 4 06	A IV j/22	Krankheiten der Patienten der Krankenhäuser und der Vorsorge- und Rehabilitationseinrichtungen, Diagnosedaten Jahr 2022	6,50
3 D 1 01	D I hj-01/23	Gewerbeanmeldungen und Gewerbeabmeldungen 1. Halbjahr 2023	3,50
3 D 2 01	j/21	Auswertung aus dem Unternehmensregister Stichtag: 30.09.2022, Berichtsjahr 2021	2,50
3 E 1 02	E I m-10/23	Tätige Personen, Umsatz im Verarbeitenden Gewerbe sowie im Bergbau und der Gewinnung von Steinen und Erden Oktober 2023, vorläufige Ergebnisse	5,00
3 E 2 01	E II m-10/23	Umsatz, tätige Personen, Auftragseingang und Auftragsbestand im Baugewerbe Oktober 2023	2,50
3 E 2 01	E II m-11/23	Umsatz, tätige Personen, Auftragseingang und Auftragsbestand im Baugewerbe November 2023	2,50
3 E 4 03	E IV j/22	Erhebung über die Energieverwendung der Betriebe im Verarbeitenden Gewerbe sowie im Bergbau und in der Gewinnung von Steinen und Erden Jahr 2022	5,00
3 H 1 02	H I j/22	Straßenverkehrsunfälle Jahr 2022, endgültige Ergebnisse	9,50
3 H 1 05	H I vj-03/23	Fahrgäste und Beförderungsleistungen im Schienennahverkehr und im gewerblichen Omnibuslinienverkehr III. Quartal 2023, vorläufige Ergebnisse	1,50
3 H 2 01	H II m-08/23	Binnenschifffahrt August 2023	4,00



Bestellnummer: 3A601

<https://statistik.sachsen-anhalt.de>



A VI
j/23