



# Statistischer Bericht

## Erwerbstätigkeit

Sozialversicherungspflichtig  
Beschäftigte

Stichtag: 30.06.2022

2021

2022

2023



SACHSEN-ANHALT

Statistisches Landesamt

## **Herausgabemonat Februar 2023**

### **Inhaltliche Verantwortung:**

Dezernat Forschungsdatenzentrum, Unternehmensregister, Gesamtrechnungen  
Herr Rößner                                      Telefon: 0345 2318-355

### **Pressesprecherin/Dezernatsleiterin Öffentlichkeitsarbeit:**

Frau Richter-Grünwald                      Telefon: 0345 2318-702

### **Informations- und Auskunftsdienst:**

Frau Hannemann                              Telefon: 0345 2318-777  
Frau Heyl                                        Telefon: 0345 2318-716  
Herr Dr. Straube                              Telefon: 0345 2318-715  
    Telefax: 0345 2318-913  
    E-Mail: [info@stala.mi.sachsen-anhalt.de](mailto:info@stala.mi.sachsen-anhalt.de)  
    Internet: <https://statistik.sachsen-anhalt.de>  
    Twitter: @StatistikLSA

**Vertrieb:**                                        Telefon: 0345 2318-718  
    E-Mail: [shop@stala.mi.sachsen-anhalt.de](mailto:shop@stala.mi.sachsen-anhalt.de)

**Bibliothek und  
Besucherdienst:**                              Merseburger Straße 2  
    Montag - Freitag: 8.00 Uhr - 12.00 Uhr  
    Telefon: 0345 2318-714  
    E-Mail: [bibliothek@stala.mi.sachsen-anhalt.de](mailto:bibliothek@stala.mi.sachsen-anhalt.de)

**Schriftliche  
Bestellungen an:**                              Statistisches Landesamt Sachsen-Anhalt  
    Öffentlichkeitsarbeit  
    Postfach 20 11 56  
    06012 Halle (Saale)

**Herausgabe:**                                    Statistisches Landesamt Sachsen-Anhalt

©    Statistisches Landesamt Sachsen-Anhalt, Halle (Saale) 2023  
    Auszugsweise Vervielfältigung und Verbreitung mit Quellenangabe gestattet.

Bezug:    Preis: 8,00 Euro - Bestellnr.: 3A601  
    kostenfrei als PDF-Datei verfügbar - Bestell-Nr.: 6A601

Bildrechte:                                        © Statistisches Landesamt Sachsen-Anhalt, Halle (Saale)

# Statistischer Bericht

---



Erwerbstätigkeit

Sozialversicherungspflichtig  
Beschäftigte

Stichtag: 30.06.2022

Land Sachsen-Anhalt

---

# Inhaltsverzeichnis

Seite

Vorbemerkungen	5
Abkürzungen	9
Zeichenerklärung	9
Meldeweg	10
Ergebnisse	11
Grafiken	14

## 1. Sozialversicherungspflichtig Beschäftigte am Arbeitsort

1.1 Sozialversicherungspflichtig Beschäftigte am Arbeitsort am 30.06.2022 nach Strukturmerkmalen	19
1.2 Sozialversicherungspflichtig Beschäftigte am Arbeitsort im Zeitraum 30.06.2020 bis 30.06.2022 nach Wirtschaftsabschnitten und ausgewählten Wirtschaftsabteilungen	20
1.3 Sozialversicherungspflichtig Beschäftigte am Arbeitsort am 30.06.2022 nach Wirtschaftsabschnitten und ausgewählten Wirtschaftsabteilungen, Vollzeit- und Teilzeitbeschäftigten, Auszubildenden sowie deutschen und ausländischen Beschäftigten	22
1.4 Sozialversicherungspflichtig Beschäftigte am Arbeitsort am 30.06.2022 nach Geschlecht, zusammengefassten Wirtschaftsabschnitten und Altersgruppen	26
1.5 Sozialversicherungspflichtig Beschäftigte am Arbeitsort am 30.06.2022 nach deutschen und ausländischen Beschäftigten, zusammengefassten Wirtschaftsabschnitten und Altersgruppen	28
1.6 Sozialversicherungspflichtig Beschäftigte am Arbeitsort am 30.06.2022 nach zusammengefassten Wirtschaftsabschnitten, Altersgruppen, Ausländerinnen und Ausländern sowie nach aggregierten Berufsabschlüssen	32
1.7 Sozialversicherungspflichtig Beschäftigte am Arbeitsort am 30.06.2022 nach Berufshauptgruppen sowie nach aggregierten Berufsabschlüssen	34
1.8 Sozialversicherungspflichtig Beschäftigte am Arbeitsort am 30.06.2022 nach Berufshauptgruppen, Geschlecht, Vollzeit- und Teilzeitbeschäftigten, Auszubildenden sowie nach deutschen und ausländischen Beschäftigten	36
1.9 Sozialversicherungspflichtig Beschäftigte am Arbeitsort in den kreisfreien Städten und Landkreisen am 30.06.2022 nach deutschen und ausländischen Beschäftigten sowie Vollzeit- und Teilzeitbeschäftigten	37

1.10	Sozialversicherungspflichtig Beschäftigte am Arbeitsort in den kreisfreien Städten und Landkreisen am 30.06.2022 nach zusammengefassten Wirtschaftsabschnitten	38
1.11	Sozialversicherungspflichtig Beschäftigte am Arbeitsort in den kreisfreien Städten und Landkreisen am 30.06.2022 nach aggregierten Berufsabschlüssen, Altersklassen sowie Auszubildende	40
1.12	Sozialversicherungspflichtig Beschäftigte am Arbeitsort in den kreisfreien Städten und Landkreisen vom 30.06.2019 bis 30.06.2022	42
<b>2.</b>	<b>Sozialversicherungspflichtig Beschäftigte am Wohnort</b>	
2.1	Sozialversicherungspflichtig Beschäftigte am Wohnort am 30.06.2022 nach Strukturmerkmalen	47
2.2	Sozialversicherungspflichtig Beschäftigte am Wohnort im Zeitraum 30.06.2020 bis 30.06.2022 nach Wirtschaftsabschnitten und ausgewählten Wirtschaftsabteilungen	48
2.3	Sozialversicherungspflichtig Beschäftigte am Wohnort am 30.06.2022 nach Wirtschaftsabschnitten und ausgewählten Wirtschaftsabteilungen, Vollzeit- und Teilzeitbeschäftigten, Auszubildenden sowie deutschen und ausländischen Beschäftigten	50
2.4	Sozialversicherungspflichtig Beschäftigte am Wohnort am 30.06.2022 nach Geschlecht, zusammengefassten Wirtschaftsabschnitten und Altersgruppen	54
2.5	Sozialversicherungspflichtig Beschäftigte am Wohnort am 30.06.2022 nach deutschen und ausländischen Beschäftigten, zusammengefassten Wirtschaftsabschnitten und Altersgruppen	56
2.6	Sozialversicherungspflichtig Beschäftigte am Wohnort am 30.06.2022 nach zusammengefassten Wirtschaftsabschnitten, Altersgruppen, Ausländerinnen und Ausländern sowie nach aggregierten Berufsabschlüssen	60
2.7	Sozialversicherungspflichtig Beschäftigte am Wohnort am 30.06.2022 nach Berufshauptgruppen sowie nach aggregierten Berufsabschlüssen	62
2.8	Sozialversicherungspflichtig Beschäftigte am Wohnort am 30.06.2022 nach Berufshauptgruppen, Geschlecht, Vollzeit- und Teilzeitbeschäftigten, Auszubildenden sowie nach deutschen und ausländischen Beschäftigten	64

2.9	Sozialversicherungspflichtig Beschäftigte am Wohnort in den kreisfreien Städten und Landkreisen am 30.06.2022 nach deutschen und ausländischen Beschäftigten sowie Vollzeit- und Teilzeitbeschäftigten	65
2.10	Sozialversicherungspflichtig Beschäftigte am Wohnort in den kreisfreien Städten und Landkreisen am 30.06.2022 nach zusammengefassten Wirtschaftsabschnitten	66
2.11	Sozialversicherungspflichtig Beschäftigte am Wohnort in den kreisfreien Städten und Landkreisen am 30.06.2022 nach aggregierten Berufsabschlüssen, Altersklassen sowie Auszubildende	68
2.12	Sozialversicherungspflichtig Beschäftigte am Wohnort in den kreisfreien Städten und Landkreisen vom 30.06.2019 bis 30.06.2022	70

## Vorbemerkungen

In diesem Bericht werden für den Stichtag 30.06.2022 die sozialversicherungspflichtig Beschäftigten nach ausgewählten Merkmalen veröffentlicht. Die Ergebnisse beruhen auf Online-Auswertungen des Statistischen Landesamtes Sachsen-Anhalt aus dem Neuverfahren der Ergebnisdatenbank der Beschäftigungsstatistik (BST-Online im Bereich Statistik) der Bundesagentur für Arbeit (BA).

Fehlerhafte Signierungen zu den einzelnen Merkmalen im Datenbestand der Bundesagentur für Arbeit werden nicht korrigiert, sondern als Fälle „ohne Angabe“ gekennzeichnet. Diese werden in den jeweiligen Insgesamt-Positionen ausgewiesen.

Bis zum Ablauf von drei Kalenderjahren nach dem Auswertungstichtag haben die Ergebnisse vorläufigen Charakter. Datenänderungen sind möglich.

In der Beschäftigungsstatistik gab es im Zeitverlauf zahlreiche Neuerungen.

Zum Jahresbeginn 2008 erfolgte die Umstellung der Klassifikation der Wirtschaftszweige, Ausgabe 2003 (WZ 2003) auf Ausgabe 2008 (WZ 2008). Langfristige Vergleiche mit Ergebnissen aus der Vorgängerversion WZ 2003 sind nur eingeschränkt möglich. Ausführliche Informationen zur Umstellung der Wirtschaftszweigklassifikation sowie die genauen Zuordnungen und Bezeichnungen der Wirtschaftszweige sind im Internet unter <https://www.klassifikationsserver.de> oder auf den Seiten des Statistischen Bundesamtes <https://www.destatis.de> unter „Methoden - Klassifikationen“ zu finden.

Ausgehend von der Entwicklung einer neuen nationalen Klassifikation der Berufe, Ausgabe 2010 (KldB 2010) wurden die Erhebungsinhalte zur Tätigkeit der Beschäftigten erneuert. Das hatte Einfluss auf die Berichterstattung zur „ausgeübten Tätigkeit“, der „Ausbildung“ und der „Arbeitszeit“ der Beschäftigten. Neben der neuen Klassifikation der Berufe, Ausgabe 2010 (KldB 2010) bei der „ausgeübten Tätigkeit“, die nicht mehr mit der früheren Klassifikation der Berufe, Ausgabe 1988 (KldB 1988) vergleichbar ist, kam es insbesondere zu Änderungen in der Erhebung der Angaben über die „Arbeitszeit“ (Vollzeit/Teilzeit) und die schulischen und beruflichen „Ausbildungsabschlüsse“ der Beschäftigten. Dabei gab es auch spezifische Umstellungseffekte mit teilweise deutlich abweichenden Ergebnissen gegenüber den Vorjahren. Durch die umfassenden Veränderungen ist bei diesen Merkmalen ein Vergleich zu Ergebnissen, die auf einem Stichtag vor dem 31.12.2012 basieren, nicht möglich.

Die „ausgeübte Tätigkeit“ wird seit dem Jahr 2012 nach der Klassifikation der Berufe, Ausgabe 2010 (KldB 2010) verschlüsselt. Als „ausgeübte Tätigkeit“ meldet der Arbeitgeber die Tätigkeit der Beschäftigten im aktuellen Beschäftigungsverhältnis, nicht den erlernten Beruf oder eine früher ausgeübte Tätigkeit.

Die früher kombinierte Angabe von schulischer und beruflicher Ausbildung wurde in neuer Form getrennt und orientiert sich an den aktuell gültigen Abschlussarten. Neue Bildungs- und Ausbildungsgänge (z. B. Bachelor und Master) konnten früher nicht veröffentlicht werden. In diesem Bericht erscheinen die beruflichen Ausbildungsabschlüsse in einer aggregierten

gierten Form als anerkannter Berufsabschluss (Abschluss einer anerkannten Berufsausbildung, Meister-, Techniker- oder gleichwertiger Fachschulabschluss) bzw. akademischer Abschluss (Bachelor, Diplom, Magister, Master, Staatsexamen, Promotion).

Die Statistik der BA hat im Jahr 2014 die Datenaufbereitung für die Beschäftigungsstatistik modernisiert. Es wurde eine Neumodellierung der Daten vorgenommen. Damit können durch die Verbesserung der Identifikation der Übergänge in und aus den Beschäftigungsverhältnissen und der Ermittlung der Art der Beschäftigung (sozialversicherungspflichtig oder geringfügig oder beides) genauere Ergebnisse erzielt werden. Außerdem wurde die Abgrenzung der sozialversicherungspflichtigen Beschäftigung überprüft sowie um neue Personengruppen erweitert. Als zahlenmäßig bedeutendste Gruppen wurden die behinderten Menschen in anerkannten Werkstätten sowie Personen, die ein freiwilliges soziales oder ökologisches Jahr oder einen Bundesfreiwilligendienst leisten, in den Kreis sozialversicherungspflichtig Beschäftigter aufgenommen. Das machte im August 2014 eine rückwirkende Revision der Daten ab 30.06.1999 erforderlich, die damit von zuvor veröffentlichten Daten abweichen. Nähere Informationen zur Revision sind im Methodenbericht der BA „Beschäftigungsstatistik - Revision 2014“ unter <https://statistik.arbeitsagentur.de> zu finden.

Im August 2016 erfolgte ab 30.06.1999 eine Bereinigung von Fällen „ohne Angabe“. Aufgrund verbesserter Datenaufbereitungen hat sich die Anzahl der Beschäftigten und der Betriebe ohne Angabe zum Arbeitsort und zum Wirtschaftszweig reduziert. Deshalb können Abweichungen gegenüber früher veröffentlichten Ergebnissen auftreten.

Im Januar 2018 erfolgte aufgrund eines technischen Problems im Datenverarbeitungsprozess im Jahr 2016 eine Revision der Daten. Gleichzeitig wurde die seit längerer Zeit bestehende Lücke (Januar 2011 bis September 2012) in der Berichterstattung der sozialversicherungspflichtig Beschäftigten zum Merkmal Vollzeit/Teilzeit durch ein Imputationsverfahren geschlossen. Dadurch sind Datenänderungen ab März 2011 möglich.

## **1. Grundlagen der Beschäftigungsstatistik**

Die gesetzliche Grundlage für die Durchführung der Statistik sozialversicherungspflichtig Beschäftigter bildet das Dritte Buch Sozialgesetzbuch - Arbeitsförderung (SGB III). Nach § 281 ist die BA damit beauftragt, aus den in ihrem Geschäftsbereich anfallenden Daten Statistiken, insbesondere über Beschäftigung und Arbeitslosigkeit der Arbeitnehmerinnen und Arbeitnehmer sowie über Leistungen der Arbeitsförderung, zu erstellen. Auf der Grundlage der Meldungen nach § 28 a des Vierten Buches Sozialgesetzbuch - Sozialversicherung (SGB IV) erstellt sie eine Statistik sozialversicherungspflichtig Beschäftigter. Aufgabe der Statistischen Ämter des Bundes und der Länder ist es, in Ergänzung dazu die im Rahmen des erwerbsstatistischen Gesamtsystems wichtigen Tabellen zu erstellen, für allgemeine Zwecke zu veröffentlichen und sie mit den Beschäftigten- und Entgeltangaben aus anderen Quellen zu koordinieren. Die BA stellt dem Statistischen Bundesamt und den Statistischen Ämtern der Länder die hierfür erforderlichen anonymisierten Einzeldaten zu sozialversicherungspflichtig Beschäftigten gemäß § 282 a Absatz 2 SGB III zur Durchführung der Beschäftigungsstatistik zur Verfügung.



Auf die Neuen Bundesländer und Berlin-Ost wurde das Meldeverfahren ab dem 01.01.1991 übertragen. Ergebnisse dieser Statistik werden vierteljährlich seit 30.06.1993 veröffentlicht. Für die veröffentlichten Daten ist zu beachten, dass die regionalen und wirtschaftsfachlichen Zuordnungen der Beschäftigten entscheidend durch das Meldeverhalten der Arbeitgeber beeinflusst werden. So gibt es immer noch Arbeitgeber, die entgegen den Rechtsverordnungen ihre Arbeitnehmerinnen und Arbeitnehmer nicht am jeweiligen Arbeitsort, sondern zentral an ihrem Hauptsitz bzw. mit der Wirtschaftsklasse des Hauptbetriebes melden. An der Beseitigung solcher und weiterer Falschzuordnungen wird ständig gearbeitet.

## 2. Meldeweg

Die Arbeitgeber senden die auf der o. g. gesetzlichen Grundlage gemäß § 28 a des SGB IV geforderten Meldungen an die zuständigen Träger der Krankenkassen. Datengrundlage für das Abfrageschema sind die im Datamart BST in Kontenform für jede Versicherte und jeden Versicherten gespeicherten DEÜV-Meldedaten. Liegen für eine Versicherte bzw. einen Versicherten zum Stichtag mehrere Beschäftigungsverhältnisse vor, so ermittelt das Abfrageschema jeweils das aktuellste Beschäftigungsverhältnis. Handelt es sich hierbei - gemäß den Angaben zur Tätigkeit - um eine Teilzeitbeschäftigung, so wird das Versichertenkonto auf das Vorliegen einer parallel ausgeübten Vollzeitbeschäftigung durchsucht. Liegt eine solche vor, wird diese in die Bestandsauswertung einbezogen, ansonsten die im ersten Schritt ermittelte Teilzeitbeschäftigung. Dadurch wird verhindert, dass eine Nebenbeschäftigung die Hauptbeschäftigung überlagert. Nach formaler und inhaltlicher Prüfung und ggf. Korrektur werden die Meldungen an die Datenstellen der Rentenversicherungen weitergeleitet. Nach einer weiteren dort vorgenommenen Prüfung der Meldungen werden die für die Arbeitsverwaltung notwendigen Daten an die BA in Nürnberg zur Speicherung und Auswertung übermittelt. Das Statistische Bundesamt und die statistischen Landesämter erhalten auf der Grundlage bestehender Verträge über einen Online-Zugriff auf die Datenbank der BA Daten in anonymisierter Form für eigene Auswertungen (siehe Meldeschema auf Seite 10).

## 3. Erfasster Personenkreis

Als **sozialversicherungspflichtig Beschäftigte** gelten Personen, für die eine Arbeitgebermeldung zur Sozialversicherung vorliegt. Die Beschäftigung muss versicherungspflichtig in mindestens einem der Zweige der Sozialversicherung (Rentenversicherung, Krankenversicherung/Pflegeversicherung, Arbeitslosenversicherung) sein. Es muss sich dabei um eine abhängige Beschäftigung bzw. Arbeit handeln, die im Allgemeinen gegen Entgelt entrichtet wird (Ausnahmen sind Unterbrechungstatbestände wie z. B. Elternzeit). Es muss mindestens eine Stunde pro Woche gearbeitet werden - soweit aus der Personengruppendefinition erkennbar.

Zu den sozialversicherungspflichtig Beschäftigten zählen auch Auszubildende, Altersteilzeitbeschäftigte, Praktikantinnen und Praktikanten, Werkstudentinnen und -studenten, Personen, die aus einem sozialversicherungspflichtigen Beschäftigungsverhältnis zur Ableistung von gesetzlichen Dienstpflichten (z. B. Wehrübung) einberufen wurden, behinderte Menschen in anerkannten Werkstätten oder gleichartigen Einrichtungen, Personen in Einrichtungen der Jugendhilfe, Berufsbildungswerken oder ähnlichen Einrichtungen für behind-

derte Menschen sowie Personen, die ein freiwilliges soziales Jahr, ein freiwilliges ökologisches Jahr oder einen Bundesfreiwilligendienst ableisten. Nicht zu den sozialversicherungspflichtig Beschäftigten zählen dagegen Beamtinnen und Beamte, Selbstständige und mithelfende Familienangehörige, Berufs- und Zeitsoldatinnen und -soldaten sowie Wehr- und Zivildienstleistende (siehe o. g. Ausnahme).

Geringfügig Beschäftigte (Minijobber) und kurzfristig Beschäftigte werden hier nicht erfasst.

#### 4. Definitionen

Die **regionale Zuordnung** der sozialversicherungspflichtig Beschäftigten erfolgt nach dem sogenannten Arbeitsortprinzip bzw. nach dem Wohnortprinzip. Das Arbeitsortprinzip besagt, dass die Beschäftigten der Gemeinde zugeordnet werden, in der der Betrieb, in dem sie beschäftigt sind, ansässig ist. Das Wohnortprinzip richtet sich nach dem im Meldebeleg mitgeteilten Wohnort des Beschäftigten.

Die **wirtschaftsfachliche Zuordnung** erfolgt ab dem Stichtag 31.03.2008 auf der Basis der Klassifikation der Wirtschaftszweige, Ausgabe 2008 (WZ 2008).

Die Abgrenzung der **Auszubildenden** erfolgt ab dem Stichtag 30.06.2008 nur noch nach dem Personengruppenschlüssel (102 und 141). Es werden nur Auszubildende mit einem gültigen Ausbildungsvertrag nachgewiesen. Anlernlinge, Praktikantinnen und Praktikanten sowie Volontärinnen und Volontäre sind damit nicht mehr enthalten.

Die **berufliche Gliederung** erfolgte ab dem Stichtag 31.12.2012 nach der Klassifikation der Berufe, Ausgabe 2010 (KldB 2010). Seit dem Berichtsjahr 2021 ist die „Klassifikation der Berufe - überarbeitete Fassung 2020“ gültig. Hiernach werden auch die schulischen und **beruflichen Ausbildungsabschlüsse** verschlüsselt.

Die Ermittlung der beschäftigten **Ausländerinnen und Ausländer** erfolgt über den Staatsangehörigkeitsschlüssel des Statistischen Bundesamtes, der in den DEÜV-Meldungen enthalten ist. Ausländerin bzw. Ausländer ist, wer nicht Deutsche bzw. Deutscher im Sinne des Artikels 116 Absatz 1 des Grundgesetzes ist. Personen, die sowohl die deutsche als auch eine andere Staatsangehörigkeit haben, gelten als deutsche Staatsangehörige. Die Mitglieder der Stationierungsstreitkräfte sowie der ausländischen diplomatischen und konsularischen Vertretungen unterliegen mit ihren Familienangehörigen nicht den Bestimmungen des Ausländergesetzes und werden somit auch statistisch nicht erfasst. Die Zählweise von Ausländerinnen und Ausländern hat sich im September 2021 rückwirkend im Vergleich zu früheren Publikationen geändert. Staatenlose und Personen ohne Angabe zur Staatsangehörigkeit werden nicht mehr unter „keine Angabe“, sondern zu den Ausländerinnen und Ausländern gezählt.

**Vollzeit- und Teilzeitbeschäftigte** werden nach den von den Arbeitgebern in den Meldebelegen zu machenden Angaben über die arbeitsvertraglich vereinbarte Wochenarbeitszeit unterschieden. Als Teilzeit ist dabei jede vertraglich festgelegte Arbeitszeit eingeordnet, die geringer als die tarifliche bzw. betrieblich festgelegte Regelarbeitszeit ist.

Das **Alter** der Beschäftigten wird an jedem Erfassungstichtag anhand des Geburtsdatums ermittelt.

### **Abkürzungen**

BA = Bundesagentur für Arbeit  
BST = Beschäftigungsstatistik  
DEÜV = Datenerfassungs- und -übermittlungsverordnung  
EU = Europäische Union

### **Zeichenerklärung**

- = nichts vorhanden  
. = Zahlenwert geheim zu halten

Abb. A: Meldeweg

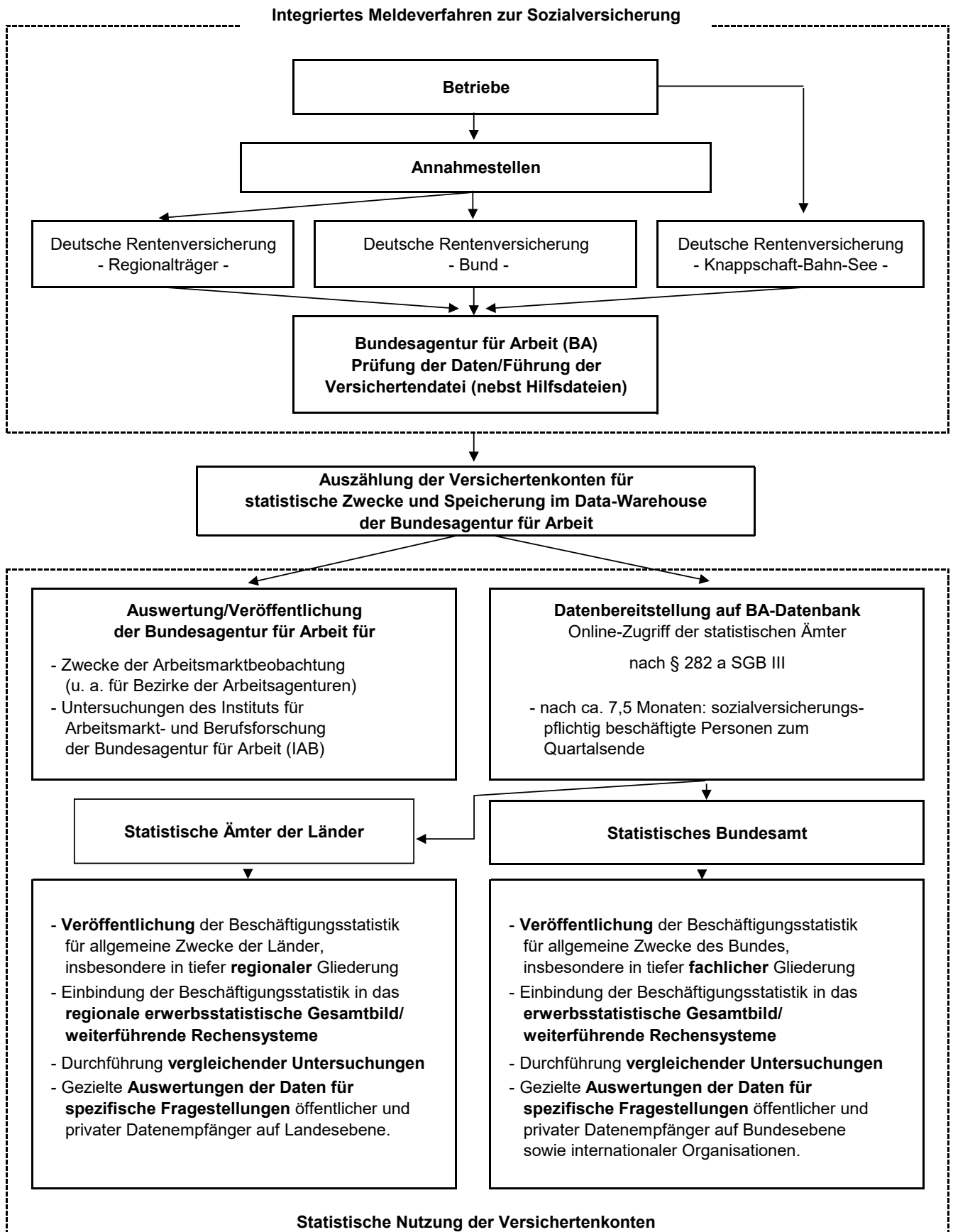

## Ergebnisse

Am 30. Juni 2022 hatten 804 195 sozialversicherungspflichtig Beschäftigte ihren Arbeitsplatz in Sachsen-Anhalt (Arbeitsortprinzip). Andererseits wohnten hier zum gleichen Stichtag 864 407 sozialversicherungspflichtig Beschäftigte (Wohnortprinzip). Somit überstieg die Zahl der Auspendelnden die der Einpendelnden um 60 212 Personen (Pendlersaldo einschließlich ohne Angabe). Der Auspendlerüberschuss nahm damit am Stichtag 30.06. das fünfte Jahr in Folge ab. Um diese Entwicklung zu veranschaulichen, sind in der nachfolgenden Tabelle die Angaben der letzten 5 Jahre dargestellt.

Stichtag	Arbeitsort		Wohnort		Pendlersaldo
	absolut	Veränderung 30.06.2022 gegenüber dem jeweili- gen Stichtag in %	absolut	Veränderung 30.06.2022 gegenüber dem jeweili- gen Stichtag in %	
30.06.2017	792 591	+1,5	862 674	+0,2	-70 083
30.06.2018	799 074	+0,6	866 997	-0,3	-67 923
30.06.2019	799 399	+0,6	866 834	-0,3	-67 435
30.06.2020	790 366	+1,7	856 015	+1,0	-65 649
30.06.2021	798 783	+0,7	859 965	+0,5	-61 182
30.06.2022	804 195	-	864 407	-	-60 212

Gegenüber dem Vorquartal (31.03.2022) nahm die Gesamtzahl der sozialversicherungspflichtig Beschäftigten am Arbeitsort um 2 282 Personen auf 804 195 Personen (+0,3 %) zu. Dabei stieg die Zahl der Männer um 1 829 Personen auf 412 263 Personen (+0,4 %). Die Zahl der Frauen nahm dagegen nur um 453 Personen auf 391 932 Personen (+0,1 %) zu.

Die Wirtschaftsabschnitte entwickelten sich unterschiedlich. Am stärksten stieg die Zahl der sozialversicherungspflichtig Beschäftigten gegenüber dem Vorquartal in den Abschnitten Gastgewerbe (+1 073), Verarbeitendes Gewerbe (+987) und Erbringung von sonstigen wirtschaftlichen Dienstleistungen, wozu auch die Arbeitnehmerüberlassung gehört (+592). Den größten Rückgang hatten dagegen die Abschnitte Gesundheits- und Sozialwesen (-628) sowie Handel; Instandhaltung und Reparatur von Kraftfahrzeugen (-287).

Im Vergleich zum Vorjahr (30.06.2021) nahm die Gesamtzahl der sozialversicherungspflichtig Beschäftigten am Arbeitsort am 30.06.2022 um 5 412 Personen (+0,7 %) zu. Der Anstieg fiel bei den männlichen Beschäftigten stärker aus (+3 596 Personen; +0,9 %) als bei den weiblichen Beschäftigten (+1 816 Personen; +0,5 %).

Die Zahl der ausländischen Beschäftigten erhöhte sich gegenüber dem Vorjahr kräftig um 8 256 Personen auf 51 065 Personen (+19,3 %). Damit stieg ihr Anteil an allen Beschäftigten von 5,4 % auf 6,3 %.

Den größten Anstieg gegenüber dem Vorjahr wiesen die Wirtschaftsabschnitte Gesundheits- und Sozialwesen (+2 177), Gastgewerbe (+1 734) sowie Erbringung von sonstigen wirtschaftlichen Dienstleistungen (+1 143) aus. Den größten Rückgang verzeichneten dagegen die Abschnitte Baugewerbe (-660) sowie Verkehr und Lagerei (-578).

Am 30.06.2022 arbeiteten die meisten sozialversicherungspflichtig Beschäftigten im Wirtschaftsabschnitt Gesundheits- und Sozialwesen mit einem Anteil von 17,8 % an allen sozialversicherungspflichtig Beschäftigten. Im Abschnitt Verarbeitendes Gewerbe waren 17,2 % tätig. Danach folgte der Abschnitt Handel; Instandhaltung und Reparatur von Kraftfahrzeugen mit einem Anteil von 12,9 %.

Analog waren die meisten sozialversicherungspflichtig Beschäftigten in Berufen der Bereiche Gesundheit, Soziales, Lehre und Erziehung (21,4 %), Rohstoffgewinnung, Produktion und Fertigung (19,4 %), Unternehmensorganisation, Buchhaltung, Recht und Verwaltung (16,1 %) sowie Verkehr, Logistik, Schutz und Sicherheit (15,6 %) tätig.

Mehr als ein Viertel aller Beschäftigten (251 646 Personen) waren Teilzeitbeschäftigte, darunter waren 78,3 % Frauen. Gegenüber dem Vorjahr stieg die Teilzeitbeschäftigung um 5 003 Personen (+2,0 %).

Fast drei Viertel der Beschäftigten (71,8 %) hatten einen anerkannten Berufsabschluss und 13,2 % einen akademischen Abschluss. Der Anteil der Auszubildenden an allen Beschäftigten betrug 3,4 %.

Mehr als ein Viertel (28,3 %) der sozialversicherungspflichtig Beschäftigten befand sich in der Altersgruppe 50 bis 59 Jahre. Danach folgten die Altersgruppen 30 bis 39 Jahre (23,4 %), 40 bis 49 Jahre (21,3 %) und 20 bis 29 Jahre (12,9 %). Der Anteil der Altersgruppe 60 Jahre und älter betrug 11,9 % und derjenige der unter 20-Jährigen nur 2,2 %.

Altersgruppe	Männer	Frauen
Unter 20	11 084	6 883
20 bis 29	58 716	45 419
30 bis 39	98 523	89 568
40 bis 49	87 909	83 089
50 bis 59	109 421	118 023
60 und älter	46 610	48 950

Gegenüber dem Vorquartal (31.03.2022) stieg die Zahl der sozialversicherungspflichtig Beschäftigten am Wohnort um 934 Personen (+0,1 %). Fast alle kreisfreien Städte und Landkreise konnten einen Anstieg verzeichnen. Die größten Zuwächse hatten die Landeshauptstadt Magdeburg (+242), die kreisfreie Stadt Halle (Saale) (+194) sowie die Landkreise Anhalt-Bitterfeld und Mansfeld-Südharz (jeweils +134), Wittenberg (+129) und Jerichower Land

(+115). Einen leichten Rückgang hatten nur die Landkreise Stendal (-84), Börde (-54), Altmarkkreis Salzwedel (-49) sowie die kreisfreie Stadt Dessau-Roßlau (-10).

Im Vergleich zum Vorjahr (30.06.2021) erhöhte sich die Beschäftigtenzahl am Wohnort um 4 442 Personen (+0,5 %). Die höchsten Zuwächse hatten die kreisfreie Stadt Halle (Saale) (+1 949), die Landeshauptstadt Magdeburg (+957) und die Landkreise Burgenlandkreis (+432), Saalekreis (+349) und Salzlandkreis (+336). Die größten Rückgänge hatten die Landkreise Stendal (-147) und Altmarkkreis Salzwedel (-97).

**Abb. B: Sozialversicherungspflichtig Beschäftigte (Arbeitsortprinzip)  
am 30.06.2022 - Anteile der Wirtschaftsabschnitte**

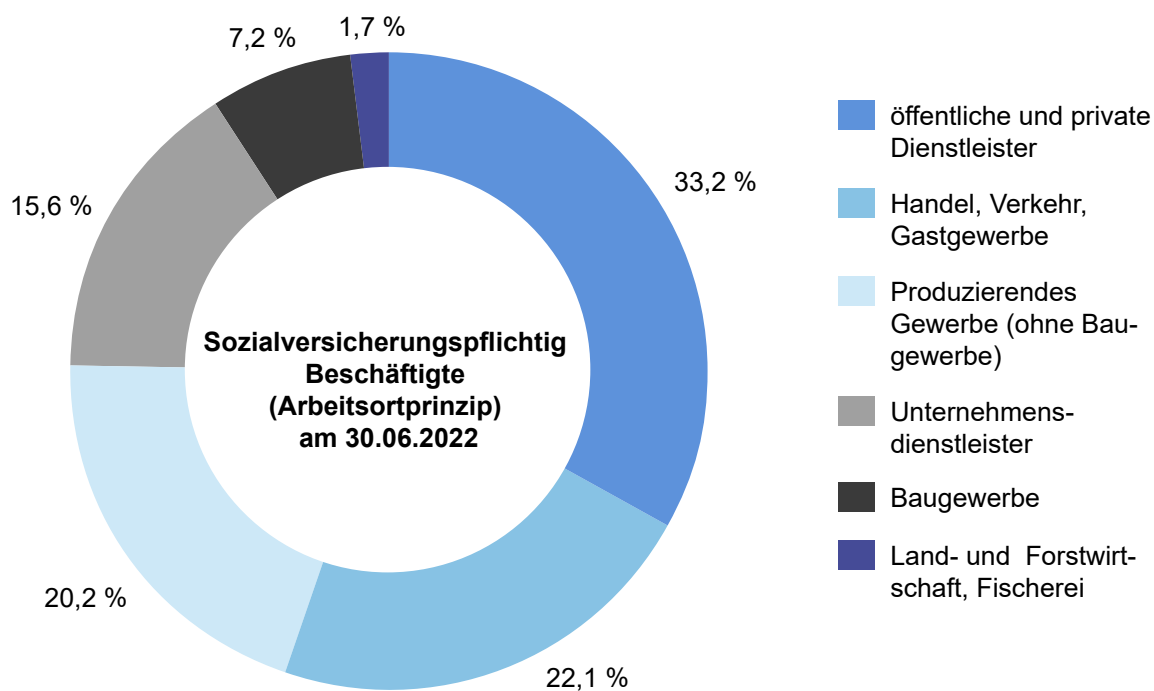

**Abb. C: Sozialversicherungspflichtig Beschäftigte (Arbeitsortprinzip)  
am 30.06.2022 nach Altersgruppen und Geschlecht**

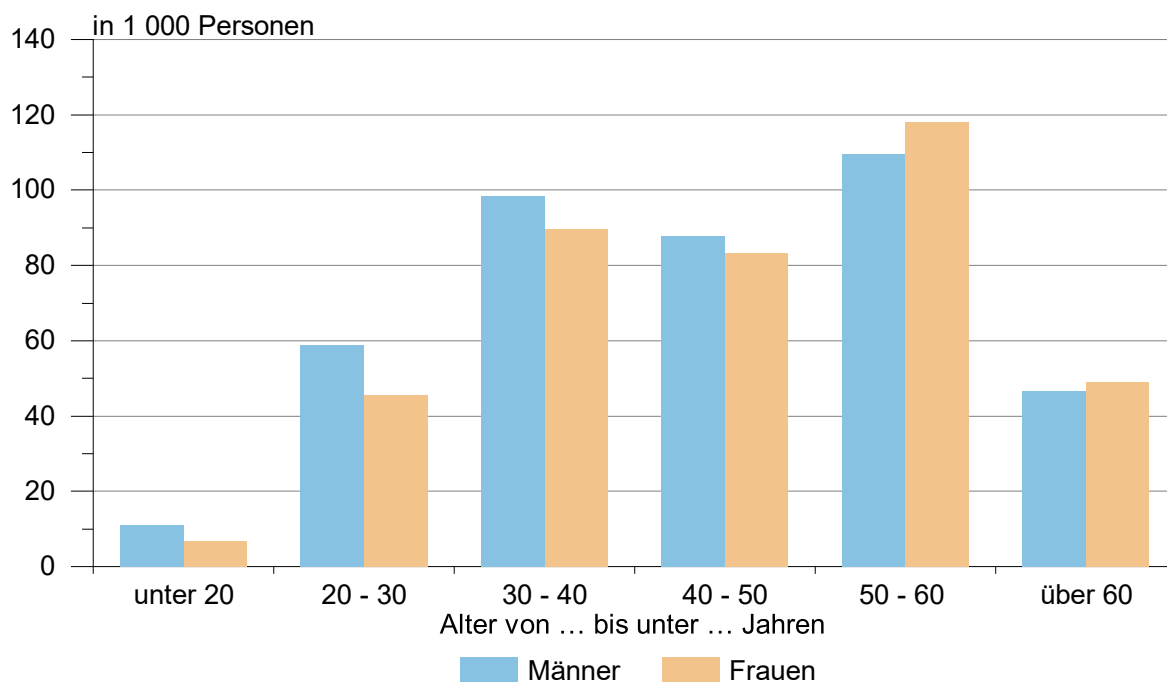



**Abb. D: Sozialversicherungspflichtig Beschäftigte (Arbeitsortprinzip)  
am 30.06.2022 nach ausgewählten Berufsbereichen und Geschlecht**

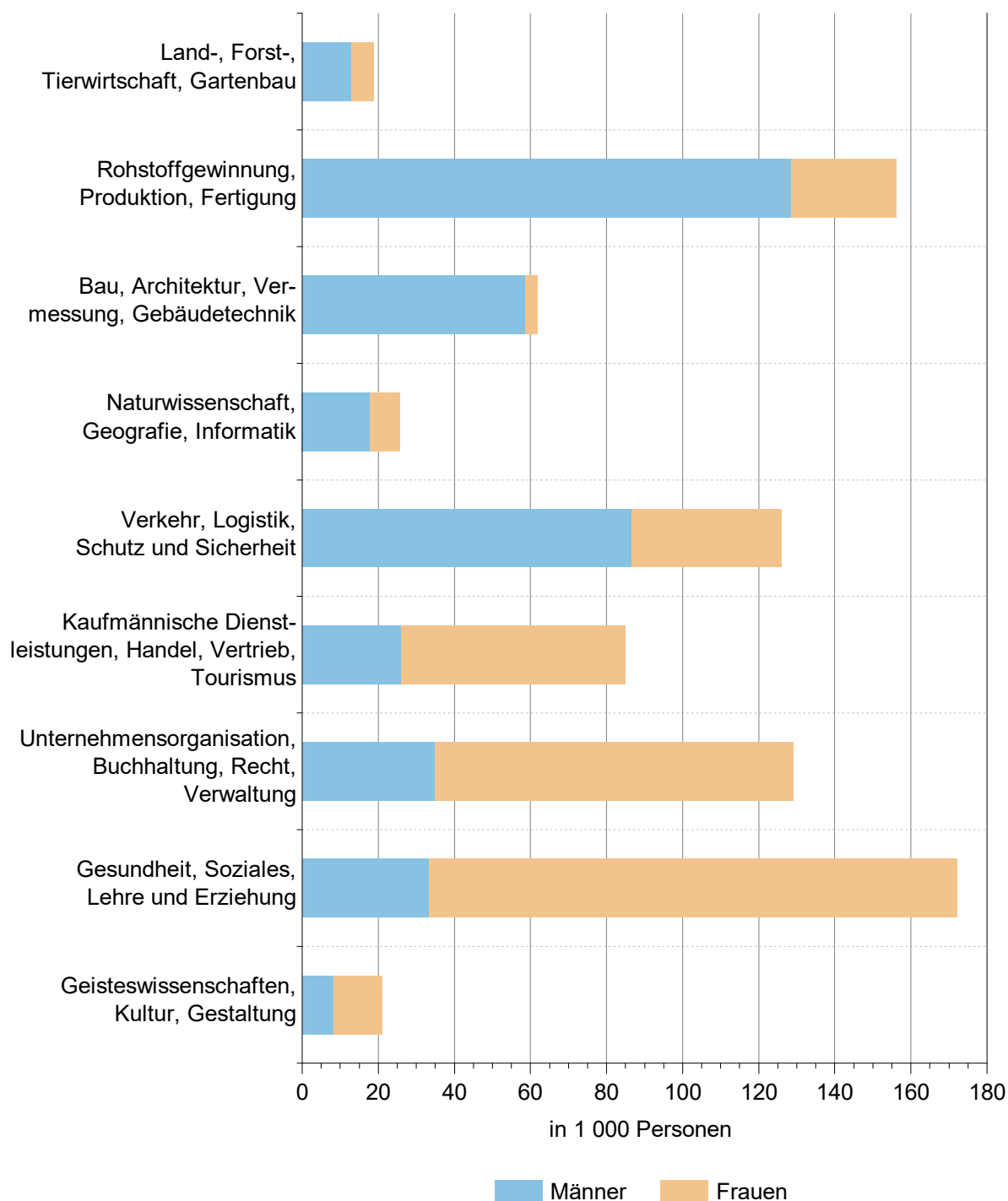

**Abb. E: Sozialversicherungspflichtig Beschäftigte (Arbeitsortprinzip)  
am 30.06.2022 nach aggregierten Berufsabschlüssen und Geschlecht**

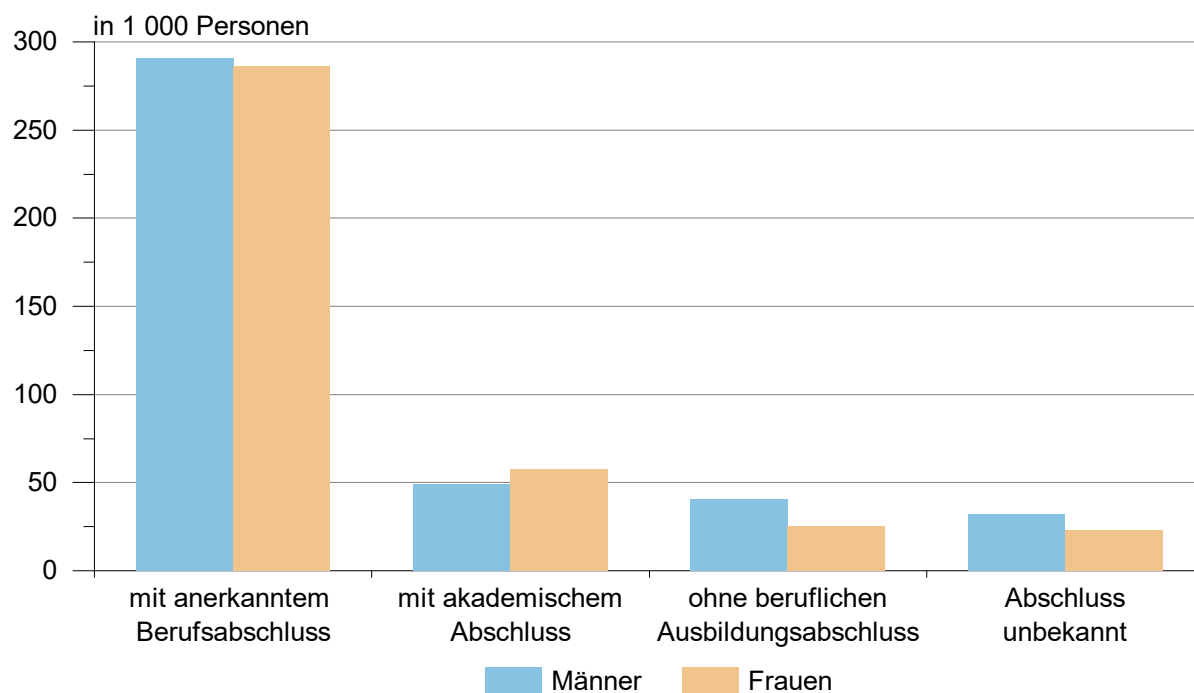

## **Teil 1**

### **Sozialversicherungspflichtig Beschäftigte am Arbeitsplatz**



**1.1 Sozialversicherungspflichtig Beschäftigte am Arbeitsort am 30.06.2022 nach Strukturmerkmalen**

Merkmal	Insgesamt	Männlich	Weiblich	Veränderung gegenüber Vorquartal			Veränderung gegenüber Vorjahresquartal		
				insgesamt	männlich	weiblich	insgesamt	männlich	weiblich
	Anzahl				%				
Beschäftigte insgesamt <sup>1</sup>	804 195	412 263	391 932	0,3	0,4	0,1	0,7	0,9	0,5
darunter Auszubildende	27 622	16 729	10 893	-6,1	-5,7	-6,8	1,0	0,7	1,5
nach Altersgruppen									
Alter von ... bis unter ... Jahren									
unter 20	17 967	11 084	6 883	-9,7	-9,6	-9,8	1,5	1,2	2,1
20 bis 30	104 135	58 716	45 419	1,5	1,8	1,1	4,1	4,2	4,0
30 bis 40	188 091	98 523	89 568	-0,3	-0,0	-0,5	-1,8	-2,1	-1,4
40 bis 50	170 998	87 909	83 089	0,8	1,0	0,7	1,1	1,5	0,7
50 bis 60	227 444	109 421	118 023	-0,2	0,1	-0,5	-1,4	-0,9	-1,9
60 und mehr	95 560	46 610	48 950	2,3	2,3	2,4	6,5	6,6	6,4
nach Staatsangehörigkeit									
Deutsche Beschäftigte	753 126	377 066	376 060	-0,2	-0,1	-0,4	-0,4	-0,3	-0,5
Ausländische Beschäftigte	51 065	35 195	15 870	8,4	6,5	12,8	19,3	15,0	30,0
darunter aus EU-Ländern (EU-27)	26 705	18 466	8 239	8,2	6,8	11,2	18,4	15,7	24,8
nach Berufsabschlüssen									
Mit anerkanntem Berufsabschluss	577 145	290 843	286 302	0,1	0,3	-0,1	-0,0	0,2	-0,3
dav. Abschl. anerkannte Berufsausbildung	527 017	268 114	258 903	0,1	0,3	-0,1	0,0	0,1	-0,1
Meister-/Techniker- oder gleichw. Abschl.	50 128	22 729	27 399	-0,1	0,3	-0,4	-0,5	1,3	-1,9
Mit akademischem Abschluss	106 511	48 981	57 530	0,8	0,6	0,9	1,3	1,0	1,6
dav. Bachelor	19 365	8 924	10 441	3,1	3,2	3,0	9,5	9,0	10,0
Diplom/Magister/Master/Staatsexamen	78 718	35 351	43 367	0,2	-0,0	0,4	-0,6	-1,0	-0,3
Promotion	8 428	4 706	3 722	0,5	0,0	1,0	2,7	2,2	3,4
Ohne beruflichen Ausbildungsabschluss	65 595	40 550	25 045	-0,3	-0,0	-0,7	4,3	3,9	5,0
Abschluss unbekannt	54 944	31 889	23 055	2,1	2,3	1,8	2,9	3,4	2,2
nach Berufsbereichen									
Militär	54	27	27	3,8	-3,6	12,5	1,9	-	3,8
Land-, Forst-, Tierwirtschaft, Gartenbau	18 738	12 983	5 755	2,9	2,8	3,1	0,7	0,6	0,9
Rohstoffgewinnung, Produktion, Fertigung	156 086	128 626	27 460	0,6	0,2	2,6	-0,5	-0,9	1,7
Bau, Architektur, Vermessung, Gebäudetechn.	61 746	58 538	3 208	0,8	0,8	0,6	0,5	0,5	0,7
Naturwissenschaft, Geografie, Informatik	25 619	17 808	7 811	0,6	0,7	0,2	3,0	3,4	2,0
Verkehr, Logistik, Schutz und Sicherheit	125 828	86 560	39 268	0,3	0,6	-0,2	1,4	1,7	0,7
Kaufm. Dienstl., Handel, Vertrieb, Tourismus	84 910	25 946	58 964	0,9	1,3	0,8	1,2	3,5	0,3
Unternehmensorga., Buchhalt., Recht, Verwalt.	129 098	34 882	94 216	-0,2	-0,1	-0,3	-0,0	1,6	-0,6
Gesundheit, Soziales, Lehre und Erziehung	172 151	33 376	138 775	-0,1	0,2	-0,2	1,4	3,1	1,0
Geisteswissenschaften, Kultur, Gestaltung	21 092	8 266	12 826	-1,5	-0,9	-1,8	-0,5	-0,0	-0,8
nach Vollzeit-/Teilzeitbeschäftigung									
Vollzeitbeschäftigte	552 549	357 749	194 800	0,2	0,3	0,0	0,1	0,4	-0,5
Teilzeitbeschäftigte	251 646	54 514	197 132	0,4	1,2	0,2	2,0	4,1	1,5
nach zusammengefassten Wirtschaftsabschnitten									
Land- und Forstwirtschaft, Fischerei	13 870	9 786	4 084	0,7	0,3	1,6	-1,6	-2,0	-0,7
Produzierendes Gewerbe	220 073	172 676	47 397	0,5	0,4	1,1	0,0	-0,1	0,5
Produzierendes Gewerbe ohne Baugewerbe	162 262	121 704	40 558	0,7	0,4	1,3	0,4	0,4	0,5
Verarbeitendes Gewerbe	138 230	102 784	35 446	0,7	0,4	1,5	0,7	0,6	1,1
Baugewerbe	57 811	50 972	6 839	0,2	0,2	0,2	-1,1	-1,4	0,7
Dienstleistungsbereiche	570 249	229 799	340 450	0,2	0,5	-0,0	1,0	1,8	0,5
Handel, Verkehr, Gastgewerbe	177 510	93 292	84 218	0,5	0,5	0,5	1,2	1,8	0,5
Information und Kommunikation	11 036	7 218	3 818	-0,0	-0,0	-0,1	-2,7	-2,6	-3,0
Finanz- und Versicherungsdienstleistg.	11 273	3 624	7 649	-1,0	-0,7	-1,2	-2,2	-1,3	-2,6
Grundstücks- und Wohnungswesen	7 437	3 687	3 750	0,7	0,8	0,6	3,2	4,9	1,7
Freiberufl., wissenschaftl., techn. Dienstleistg.; sonstige wirtschaftl. Dienstleistg.	95 477	49 945	45 532	0,7	1,3	-0,0	1,4	1,8	1,0
Öff. Verwaltung, Verteidigung, Sozialvers.; Erzieh. u. Unterr.; Gesundh.- u. Sozialw.	242 379	63 900	178 479	-0,2	-0,0	-0,2	1,0	2,0	0,7
Kunst, Unterhaltung und Erholung; sonst. Dienstleistg.; Priv. Haushalte; Exterr. Org.	25 137	8 133	17 004	0,2	0,8	-0,1	0,2	4,0	-1,5

<sup>1</sup> einschließlich Fälle ohne Angabe

## 1.2 Sozialversicherungspflichtig Beschäftigte am Arbeitsort im Zeitraum 30.06.2020

WZ 2008 <sup>1</sup>	Wirtschaftsgliederung	30.06.2020
<b>A</b>	<b>Land- und Forstwirtschaft, Fischerei</b>	<b>14 461</b>
<b>B - F</b>	<b>Produzierendes Gewerbe</b>	<b>219 952</b>
B - E	Produzierendes Gewerbe ohne Baugewerbe	161 792
B	Bergbau u. Gew. v. Steinen u. Erden	6 442
C	Verarbeitendes Gewerbe	137 523
10 - 12	Herst. v. Nahr.- u. Futterm., Getr. u. Tabakerzeugn.	23 568
13 - 15	Herst. v. Textil., Bekleid., Leder, Lederw. u. Schuhen	980
16 - 18	Herst. v. Holzw., Papier, Pappe u. Druckerzeugn.	7 869
19	Kokerei und Mineralölverarbeitung	1 233
20	Herst. v. chemischen Erzeugnissen	12 072
21	Herst. v. pharmazeutischen Erzeugnissen	5 564
22 - 23	Herst. v. Gummi- u. Kunststoffwaren, Glas u. Glasw., Keramik, Verarb. v. Steinen u. Erden	17 378
24 - 25	Metallerzeugung u. -bearb., H. v. Metallerzeugn.	26 582
26	Herst. v. DV-Geräten, elektron. u. opt. Erzeugn.	3 920
27	Herst. v. elektrischen Ausrüstungen	4 094
28	Maschinenbau	16 050
29 - 30	Fahrzeugbau	6 915
31 - 33	Herst. v. Möbeln u. sonst. Waren, Rep. u. Install. von Maschinen und Ausrüstungen	11 298
D	Energieversorgung	6 562
E	Wasservers.; Abwasser- u. Abfallentsorgung, Beseitigung v. Umweltverschmutzungen	11 265
F	Baugewerbe	58 160
41 - 42	Hoch- und Tiefbau	18 203
43	Vorb. Baustellenarbeiten, Bauinstallation und sonstiges Ausbaugewerbe	39 957
<b>G - U</b>	<b>Dienstleistungsbereiche</b>	<b>555 949</b>
G - I	Handel, Verkehr, Gastgewerbe	173 089
G	Handel; Instandhaltung und Rep. von Kfz	100 529
45	Handel mit Kfz; Instandh. u. Rep. von Kfz	16 470
46	Großhandel (ohne Handel mit Kfz)	20 719
47	Einzelhandel (ohne Handel mit Kfz)	63 340
H	Verkehr und Lagerei	49 858
I	Gastgewerbe	22 702
J	Information und Kommunikation	10 837
58 - 60	Verlagswesen, audiovisuelle Medien u. Rundfunk	2 110
61	Telekommunikation	1 053
62 - 63	Informat.technologische u. Informat.dienstleistg.	7 674
K	Finanz- und Versicherungsdienstleistg.	11 351
64	Erbrg. v. Finanzdienstleistg.	8 057
65 - 66	Versicherungen u. Pensionskassen; mit Finanz- u. Versicherungsdienstleistg. verb. Tätigk.	3 294
L	Grundstücks- und Wohnungswesen	7 007
M - N	Freiberufl., wissenschaftl., techn. Dienstleistg.; sonst. wirtschaftl. Dienstleistg.	92 806
M	Freiberufl., wissenschaftl. u. techn. Dienstleistg.	30 394
69 - 71	Erbrg. v. freiberufl. u. techn. Dienstleistg.	23 299
72	Forschung und Entwicklung	4 708
73 - 75	Sonst. freiberufl., wiss. u. techn. Tätigk., Veterinärw.	2 387
N	Erbrg. v. sonst. wirtschaftl. Dienstleistg.	62 412
78.2, 78.3	dar. Überlassung von Arbeitskräften	15 246
O - Q	Öff. Verwaltung, Verteidigung, Sozialvers.; Erzieh. u. Unterr.; Gesundh.- u. Sozialw.	235 417
O	Öff. Verwaltung, Verteidigung, Sozialvers.	61 233
84.1	dar. Öffentliche Verwaltung	47 703
P	Erziehung und Unterricht	37 177
Q	Gesundheits- und Sozialwesen	137 007
86	Gesundheitswesen	64 945
87 - 88	Heime und Sozialwesen	72 062
R - U	Kunst, Unterhaltung und Erholung; sonst. Dienstleistg.; Priv. Haushalte; Exterr. Org.	25 442
R	Kunst, Unterhaltung und Erholung	5 893
S	Erbrg. v. sonstigen Dienstleistungen	19 139
T	Priv. Haushalte mit Hauspersonal; Dienstleistg. u. Herst. v. Waren durch priv. Haush. f. d. Eigenbed.	.
U	Exterritoriale Organisationen und Körperschaften	.
	<b>Insgesamt<sup>2</sup></b>	<b>790 366</b>

<sup>1</sup> Klassifikation der Wirtschaftszweige, Ausgabe 2008 (WZ 2008). Zusätzlich werden ausgewählte Wirtschaftsabteilungen und -gruppen nachgewiesen.<sup>2</sup> Einschließlich Fälle ohne Angabe zur Wirtschaftsgliederung.

## bis 30.06.2022 nach Wirtschaftsabschnitten und ausgewählten Wirtschaftsabteilungen

30.09.2020	31.12.2020	31.03.2021	30.06.2021	30.09.2021	31.12.2021	31.03.2022	30.06.2022	WZ 2008 <sup>1</sup>
<b>14 649</b>	<b>13 704</b>	<b>13 981</b>	<b>14 095</b>	<b>14 163</b>	<b>13 382</b>	<b>13 773</b>	<b>13 870</b>	<b>A</b>
<b>221 611</b>	<b>220 829</b>	<b>221 283</b>	<b>220 009</b>	<b>222 435</b>	<b>219 741</b>	<b>218 883</b>	<b>220 073</b>	<b>B - F</b>
162 485	162 982	163 358	161 538	163 127	161 988	161 204	162 262	B - E
6 503	6 431	6 400	6 376	6 473	6 401	6 196	6 250	B
138 033	138 601	139 069	137 248	138 543	137 641	137 243	138 230	C
23 692	25 354	26 629	25 061	25 404	25 468	25 378	26 820	10 - 12
942	933	890	982	992	981	997	1 013	13 - 15
7 864	7 841	7 800	7 782	7 865	7 801	7 827	7 813	16 - 18
1 232	1 228	1 223	1 217	1 225	1 204	1 197	1 208	19
12 215	12 338	12 276	12 299	12 465	12 413	12 394	12 360	20
5 648	5 657	5 712	5 697	5 768	5 806	5 836	5 897	21
17 382	17 086	16 993	17 057	17 183	17 090	17 104	17 118	22 - 23
26 545	25 976	25 490	25 419	25 426	25 207	25 193	25 060	24 - 25
3 913	3 918	4 062	4 053	4 145	4 130	4 146	4 164	26
4 072	4 017	3 887	3 811	3 868	3 800	3 737	3 740	27
15 959	15 773	15 842	15 561	15 676	15 469	15 330	14 942	28
6 948	6 905	6 881	6 817	6 871	6 844	6 835	6 902	29 - 30
11 621	11 575	11 384	11 492	11 655	11 428	11 269	11 193	31 - 33
6 658	6 662	6 771	6 743	6 855	6 746	6 665	6 672	D
11 291	11 288	11 118	11 171	11 256	11 200	11 100	11 110	E
59 126	57 847	57 925	58 471	59 308	57 753	57 679	57 811	F
18 411	18 032	17 911	18 070	18 321	17 930	17 852	17 935	41 - 42
40 715	39 815	40 014	40 401	40 987	39 823	39 827	39 876	43
<b>565 472</b>	<b>565 114</b>	<b>562 487</b>	<b>564 676</b>	<b>573 351</b>	<b>572 066</b>	<b>569 254</b>	<b>570 249</b>	<b>G - U</b>
176 666	176 221	174 343	175 463	179 074	178 444	176 659	177 510	G - I
102 770	103 388	102 219	102 568	104 278	105 220	103 746	103 459	G
16 742	16 573	16 321	16 245	16 597	16 437	16 194	15 958	45
20 664	20 294	20 334	20 425	20 775	21 751	21 581	21 828	46
65 364	66 521	65 564	65 898	66 906	67 032	65 971	65 673	47
50 572	50 551	50 409	50 653	51 333	50 122	50 010	50 075	H
23 324	22 282	21 715	22 242	23 463	23 102	22 903	23 976	I
10 955	11 280	11 472	11 348	11 290	11 063	11 040	11 036	J
2 100	2 085	2 082	2 099	2 037	2 012	1 979	1 955	58 - 60
1 110	1 120	1 117	1 079	1 103	1 095	1 122	1 132	61
7 745	8 075	8 273	8 170	8 150	7 956	7 939	7 949	62 - 63
11 561	11 494	11 433	11 524	11 651	11 508	11 387	11 273	K
8 109	8 038	8 008	7 937	8 027	7 904	7 818	7 734	64
3 452	3 456	3 425	3 587	3 624	3 604	3 569	3 539	65 - 66
7 112	7 164	7 174	7 204	7 363	7 416	7 386	7 437	L
93 769	92 826	93 178	94 178	95 313	94 653	94 860	95 477	M - N
30 671	30 660	30 658	30 655	30 979	30 941	30 786	30 811	M
23 459	23 433	23 402	23 316	23 564	23 543	23 390	23 368	69 - 71
4 751	4 743	4 775	4 810	4 820	4 762	4 791	4 807	72
2 461	2 484	2 481	2 529	2 595	2 636	2 605	2 636	73 - 75
63 098	62 166	62 520	63 523	64 334	63 712	64 074	64 666	N
15 805	15 548	15 772	16 409	16 296	15 828	15 810	15 944	78.2, 78.3
239 742	240 698	239 833	239 883	243 232	243 664	242 823	242 379	O - Q
62 128	62 307	62 004	62 134	62 870	62 822	62 583	62 692	O
48 451	48 560	48 281	48 458	49 023	49 005	48 930	49 090	84.1
37 719	37 774	37 250	37 046	37 107	37 007	36 732	36 807	P
139 895	140 617	140 579	140 703	143 255	143 835	143 508	142 880	Q
66 172	66 408	66 586	66 566	67 755	67 809	67 703	67 242	86
73 723	74 209	73 993	74 137	75 500	76 026	75 805	75 638	87 - 88
25 667	25 431	25 054	25 076	25 428	25 318	25 099	25 137	R - U
6 075	5 936	5 778	5 881	6 062	6 081	6 031	6 082	R
19 186	19 091	18 858	18 767	18 946	18 826	18 657	18 644	S
.	.	.	.	.	.	.	.	T
.	.	.	.	.	.	.	.	U
<b>801 736</b>	<b>799 650</b>	<b>797 754</b>	<b>798 783</b>	<b>809 953</b>	<b>805 193</b>	<b>801 913</b>	<b>804 195</b>	

<sup>1</sup> Klassifikation der Wirtschaftszweige, Ausgabe 2008 (WZ 2008). Zusätzlich werden ausgewählte Wirtschaftsabteilungen und -gruppen nachgewiesen.<sup>2</sup> Einschließlich Fälle ohne Angabe zur Wirtschaftsgliederung.

**1.3 Sozialversicherungspflichtig Beschäftigte am Arbeitsort  
Wirtschaftsabteilungen, Vollzeit- und Teilzeitbeschäftigten,**

WZ 2008 <sup>1</sup>	Wirtschaftsgliederung	Insgesamt <sup>2</sup>
	<b>Insgesamt</b>	
<b>A</b>	<b>Land- und Forstwirtschaft, Fischerei</b>	<b>13 870</b>
<b>B - F</b>	<b>Produzierendes Gewerbe</b>	<b>220 073</b>
B - E	Produzierendes Gewerbe ohne Baugewerbe	162 262
B	Bergbau u. Gew. v. Steinen u. Erden	6 250
C	Verarbeitendes Gewerbe	138 230
10 - 12	Herst. v. Nahr.- u. Futterm., Getr. u. Tabakerzeugn.	26 820
13 - 15	Herst. v. Textil., Bekleid., Leder, Lederw. u. Schuhen	1 013
16 - 18	Herst. v. Holzw., Papier, Pappe u. Druckerzeugn.	7 813
19	Kokerei und Mineralölverarbeitung	1 208
20	Herst. v. chemischen Erzeugnissen	12 360
21	Herst. v. pharmazeutischen Erzeugnissen	5 897
22 - 23	Herst. v. Gummi- u. Kunststoffwaren, Glas u. Glasw., Keramik, Verarb. v. Steinen u. Erden	17 118
24 - 25	Metallerzeugung u. -bearb., H. v. Metallerzeugn.	25 060
26	Herst. v. DV-Geräten, elektron. u. opt. Erzeugn.	4 164
27	Herst. v. elektrischen Ausrüstungen	3 740
28	Maschinenbau	14 942
29 - 30	Fahrzeugbau	6 902
31 - 33	Herst. v. Möbeln u. sonst. Waren, Rep. u. Install. von Maschinen und Ausrüstungen	11 193
D	Energieversorgung	6 672
E	Wasservers.; Abwasser- u. Abfallentsorgung, Beseitigung v. Umweltverschmutzungen	11 110
F	Baugewerbe	57 811
41 - 42	Hoch- und Tiefbau	17 935
43	Vorb. Baustellenarbeiten, Bauinstallation und sonstiges Ausbaugewerbe	39 876
<b>G - U</b>	<b>Dienstleistungsbereiche</b>	<b>570 249</b>
G - I	Handel, Verkehr, Gastgewerbe	177 510
G	Handel; Instandhaltung und Rep. von Kfz	103 459
45	Handel mit Kfz; Instandh. u. Rep. von Kfz	15 958
46	Großhandel (ohne Handel mit Kfz)	21 828
47	Einzelhandel (ohne Handel mit Kfz)	65 673
H	Verkehr und Lagerei	50 075
I	Gastgewerbe	23 976
J	Information und Kommunikation	11 036
58 - 60	Verlagswesen, audiovisuelle Medien u. Rundfunk	1 955
61	Telekommunikation	1 132
62 - 63	Informat.technologische u. Informat.dienstleistg.	7 949
K	Finanz- und Versicherungsdienstleistg.	11 273
64	Erbrg. v. Finanzdienstleistg.	7 734
65 - 66	Versicherungen u. Pensionskassen; mit Finanz- u. Versicherungsdienstleistg. verb. Tätigk.	3 539
L	Grundstücks- und Wohnungswesen	7 437
M - N	Freiberufl., wissenschaftl., techn. Dienstleistg.; sonst. wirtschaftl. Dienstleistg.	95 477
M	Freiberufl., wissenschaftl. u. techn. Dienstleistg.	30 811
69 - 71	Erbrg. v. freiberufl. u. techn. Dienstleistg.	23 368
72	Forschung und Entwicklung	4 807
73 - 75	Sonst. freiberufl., wiss. u. techn. Tätigk., Veterinärw.	2 636
N	Erbrg. v. sonst. wirtschaftl. Dienstleistg.	64 666
78.2, 78.3	dar. Überlassung von Arbeitskräften	15 944
O - Q	Öff. Verwaltung, Verteidigung, Sozialvers.; Erzieh. u. Unterr.; Gesundh.- u. Sozialw.	242 379
O	Öff. Verwaltung, Verteidigung, Sozialvers.	62 692
84.1	dar. Öffentliche Verwaltung	49 090
P	Erziehung und Unterricht	36 807
Q	Gesundheits- und Sozialwesen	142 880
86	Gesundheitswesen	67 242
87 - 88	Heime und Sozialwesen	75 638
R - U	Kunst, Unterhaltung und Erholung; sonst. Dienstleistg.; Priv. Haushalte; Exterr. Org.	25 137
R	Kunst, Unterhaltung und Erholung	6 082
S	Erbrg. v. sonstigen Dienstleistungen	18 644
T	Priv. Haushalte mit Hauspersonal; Dienstleistg. u. Herst. v. Waren durch priv. Haush. f. d. Eigenbed.	.
U	Exterritoriale Organisationen und Körperschaften	.
	<b>Insgesamt<sup>2</sup></b>	<b>804 195</b>

<sup>1</sup> Klassifikation der Wirtschaftszweige, Ausgabe 2008 (WZ 2008) - <sup>2</sup> einschließlich Fälle "ohne Angabe"



am 30.06.2022 nach Wirtschaftsabschnitten und ausgewählten  
Auszubildenden sowie deutschen und ausländischen Beschäftigten

Und zwar					WZ 2008 <sup>1</sup>
Vollzeitbeschäftigte	Teilzeitbeschäftigte	Auszubildende	deutsche Beschäftigte	ausländische Beschäftigte	
<b>Insgesamt</b>					
<b>11 935</b>	<b>1 935</b>	<b>588</b>	<b>12 418</b>	<b>1 452</b>	<b>A</b>
<b>201 808</b>	<b>18 265</b>	<b>8 698</b>	<b>204 860</b>	<b>15 211</b>	<b>B - F</b>
149 883	12 379	5 764	151 316	10 945	B - E
6 049	201	280	6 116	134	B
127 592	10 638	4 889	127 724	10 505	C
22 850	3 970	735	20 631	6 188	10 - 12
778	235	22	958	55	13 - 15
7 304	509	279	7 429	384	16 - 18
1 164	44	52	1 181	27	19
11 755	605	530	12 059	301	20
5 413	484	167	5 778	119	21
16 189	929	419	16 114	1 004	22 - 23
23 956	1 104	850	23 978	1 082	24 - 25
3 771	393	122	4 030	134	26
3 465	275	177	3 617	123	27
14 326	616	679	14 562	380	28
6 709	193	364	6 718	184	29 - 30
9 912	1 281	493	10 669	524	31 - 33
6 098	574	330	6 593	79	D
10 144	966	265	10 883	227	E
51 925	5 886	2 934	53 544	4 266	F
16 739	1 196	840	16 729	1 206	41 - 42
35 186	4 690	2 094	36 815	3 060	43
<b>338 803</b>	<b>231 446</b>	<b>18 336</b>	<b>535 845</b>	<b>34 402</b>	<b>G - U</b>
111 195	66 315	6 713	160 964	16 546	G - I
59 097	44 362	4 777	98 275	5 184	G
14 188	1 770	1 523	15 495	463	45
18 538	3 290	794	20 600	1 228	46
26 371	39 302	2 460	62 180	3 493	47
40 526	9 549	948	44 022	6 053	H
11 572	12 404	988	18 667	5 309	I
8 995	2 041	364	10 547	489	J
1 438	517	60	1 930	25	58 - 60
1 038	94	12	1 108	24	61
6 519	1 430	292	7 509	440	62 - 63
6 589	4 684	383	11 167	106	K
4 428	3 306	270	7 669	65	64
2 161	1 378	113	3 498	41	65 - 66
5 212	2 225	203	7 197	240	L
62 380	33 097	1 794	86 061	9 416	M - N
21 857	8 954	1 070	29 369	1 442	M
16 590	6 778	813	22 682	686	69 - 71
3 414	1 393	86	4 124	683	72
1 853	783	171	2 563	73	73 - 75
40 523	24 143	724	56 692	7 974	N
13 035	2 909	67	11 428	4 516	78.2, 78.3
132 013	110 366	8 319	236 198	6 179	O - Q
38 495	24 197	1 847	62 279	413	O
29 496	19 594	1 179	48 735	355	84.1
20 570	16 237	880	35 073	1 733	P
72 948	69 932	5 592	138 846	4 033	Q
37 930	29 312	3 568	64 787	2 455	86
35 018	40 620	2 024	74 059	1 578	87 - 88
12 419	12 718	560	23 711	1 426	R - U
4 097	1 985	216	5 669	413	R
8 156	10 488	343	17 664	980	S
.	.	.	.	.	T
.	.	.	.	.	U
<b>552 549</b>	<b>251 646</b>	<b>27 622</b>	<b>753 126</b>	<b>51 065</b>	

<sup>1</sup> Klassifikation der Wirtschaftszweige, Ausgabe 2008 (WZ 2008) - <sup>2</sup> einschließlich Fälle "ohne Angabe"

**Noch 1.3 Sozialversicherungspflichtig Beschäftigte am Arbeitsort  
Wirtschaftsabteilungen, Vollzeit- und Teilzeitbeschäftigten,**

WZ 2008 <sup>1</sup>	Wirtschaftsgliederung	Insgesamt <sup>2</sup>
	<b>dar. weiblich</b>	
<b>A</b>	<b>Land- und Forstwirtschaft, Fischerei</b>	<b>4 084</b>
<b>B - F</b>	<b>Produzierendes Gewerbe</b>	<b>47 397</b>
B - E	Produzierendes Gewerbe ohne Baugewerbe	40 558
B	Bergbau u. Gew. v. Steinen u. Erden	642
C	Verarbeitendes Gewerbe	35 446
10 - 12	Herst. v. Nahr.- u. Futterm., Getr. u. Tabakerzeugn.	11 602
13 - 15	Herst. v. Textil., Bekleid., Leder, Lederw. u. Schuhen	371
16 - 18	Herst. v. Holzw., Papier, Pappe u. Druckerzeugn.	1 773
19	Kokerei und Mineralölverarbeitung	279
20	Herst. v. chemischen Erzeugnissen	3 088
21	Herst. v. pharmazeutischen Erzeugnissen	3 058
22 - 23	Herst. v. Gummi- u. Kunststoffwaren, Glas u. Glasw., Keramik, Verarb. v. Steinen u. Erden	3 178
24 - 25	Metallerzeugung u. -bearb., H. v. Metallerzeugn.	3 647
26	Herst. v. DV-Geräten, elektron. u. opt. Erzeugn.	1 572
27	Herst. v. elektrischen Ausrüstungen	809
28	Maschinenbau	1 995
29 - 30	Fahrzeugbau	976
31 - 33	Herst. v. Möbeln u. sonst. Waren, Rep. u. Install. von Maschinen und Ausrüstungen	3 098
D	Energieversorgung	1 912
E	Wasservers.; Abwasser- u. Abfallentsorgung, Beseitigung v. Umweltverschmutzungen	2 558
F	Baugewerbe	6 839
41 - 42	Hoch- und Tiefbau	1 825
43	Vorb. Baustellenarbeiten, Bauinstallation und sonstiges Ausbaugewerbe	5 014
<b>G - U</b>	<b>Dienstleistungsbereiche</b>	<b>340 450</b>
G - I	Handel, Verkehr, Gastgewerbe	84 218
G	Handel; Instandhaltung und Rep. von Kfz	57 672
45	Handel mit Kfz; Instandh. u. Rep. von Kfz	3 328
46	Großhandel (ohne Handel mit Kfz)	7 043
47	Einzelhandel (ohne Handel mit Kfz)	47 301
H	Verkehr und Lagerei	12 563
I	Gastgewerbe	13 983
J	Information und Kommunikation	3 818
58 - 60	Verlagswesen, audiovisuelle Medien u. Rundfunk	939
61	Telekommunikation	246
62 - 63	Informat.technologische u. Informat.dienstleistg.	2 633
K	Finanz- und Versicherungsdienstleistg.	7 649
64	Erbrg. v. Finanzdienstleistg.	5 288
65 - 66	Versicherungen u. Pensionskassen; mit Finanz- u. Versicherungsdienstleistg. verb. Tätigk.	2 361
L	Grundstücks- und Wohnungswesen	3 750
M - N	Freiberufl., wissenschaftl., techn. Dienstleistg.; sonst. wirtschaftl. Dienstleistg.	45 532
M	Freiberufl., wissenschaftl. u. techn. Dienstleistg.	17 355
69 - 71	Erbrg. v. freiberufl. u. techn. Dienstleistg.	13 451
72	Forschung und Entwicklung	2 306
73 - 75	Sonst. freiberufl., wiss. u. techn. Tätigk., Veterinärw.	1 598
N	Erbrg. v. sonst. wirtschaftl. Dienstleistg.	28 177
78.2, 78.3	dar. Überlassung von Arbeitskräften	4 156
O - Q	Öff. Verwaltung, Verteidigung, Sozialvers.; Erzieh. u. Unterr.; Gesundh.- u. Sozialw.	178 479
O	Öff. Verwaltung, Verteidigung, Sozialvers.	42 559
84.1	dar. Öffentliche Verwaltung	32 487
P	Erziehung und Unterricht	26 282
Q	Gesundheits- und Sozialwesen	109 638
86	Gesundheitswesen	53 529
87 - 88	Heime und Sozialwesen	56 109
R - U	Kunst, Unterhaltung und Erholung; sonst. Dienstleistg.; Priv. Haushalte; Exterr. Org.	17 004
R	Kunst, Unterhaltung und Erholung	3 141
S	Erbrg. v. sonstigen Dienstleistungen	13 571
T	Priv. Haushalte mit Hauspersonal; Dienstleistg. u. Herst. v. Waren durch priv. Haush. f. d. Eigenbed.	.
U	Exterritoriale Organisationen und Körperschaften	.
	<b>Insgesamt<sup>2</sup></b>	<b>391 932</b>

<sup>1</sup> Klassifikation der Wirtschaftszweige, Ausgabe 2008 (WZ 2008) - <sup>2</sup> einschließlich Fälle "ohne Angabe"

am 30.06.2022 nach Wirtschaftsabschnitten und ausgewählten  
Auszubildenden sowie deutschen und ausländischen Beschäftigten

Und zwar					WZ 2008 <sup>1</sup>
Vollzeitbeschäftigte	Teilzeitbeschäftigte	Auszubildende	deutsche Beschäftigte	ausländische Beschäftigte	
darunter weiblich					
<b>2 857</b>	<b>1 227</b>	<b>114</b>	<b>3 655</b>	<b>429</b>	<b>A</b>
<b>36 046</b>	<b>11 351</b>	<b>1 308</b>	<b>43 954</b>	<b>3 443</b>	<b>B - F</b>
31 966	8 592	1 073	37 292	3 266	B - E
529	113	19	632	10	B
27 955	7 491	944	32 233	3 213	C
8 559	3 043	241	9 169	2 433	10 - 12
235	136	3	347	24	13 - 15
1 452	321	59	1 718	55	16 - 18
250	29	9	270	9	19
2 657	431	119	2 993	95	20
2 626	432	78	2 999	59	21
2 667	511	86	2 994	184	22 - 23
2 908	739	88	3 517	130	24 - 25
1 286	286	32	1 526	46	26
656	153	20	769	40	27
1 627	368	61	1 943	52	28
868	108	47	939	37	29 - 30
2 164	934	101	3 049	49	31 - 33
1 510	402	63	1 893	19	D
1 972	586	47	2 534	24	E
4 080	2 759	235	6 662	177	F
1 241	584	63	1 787	38	41 - 42
2 839	2 175	172	4 875	139	43
<b>155 896</b>	<b>184 554</b>	<b>9 471</b>	<b>328 450</b>	<b>11 998</b>	<b>G - U</b>
34 795	49 423	2 429	79 938	4 280	G - I
21 317	36 355	1 776	55 978	1 694	G
2 321	1 007	232	3 268	60	45
4 855	2 188	210	6 647	396	46
14 141	33 160	1 334	46 063	1 238	47
7 593	4 970	211	11 995	568	H
5 885	8 098	442	11 965	2 018	I
2 560	1 258	68	3 664	154	J
618	321	20	926	13	58 - 60
186	60	-	242	4	61
1 756	877	48	2 496	137	62 - 63
3 605	4 044	183	7 592	57	K
2 394	2 894	135	5 256	32	64
1 211	1 150	48	2 336	25	65 - 66
2 280	1 470	125	3 674	76	L
22 047	23 485	782	42 456	3 076	M - N
10 445	6 910	546	16 756	599	M
8 041	5 410	374	13 167	284	69 - 71
1 416	890	36	2 037	269	72
988	610	136	1 552	46	73 - 75
11 602	16 575	236	25 700	2 477	N
2 923	1 233	23	3 123	1 033	78.2, 78.3
83 638	94 841	5 557	174 787	3 690	O - Q
21 793	20 766	989	42 291	268	O
15 963	16 524	586	32 254	233	84.1
13 408	12 874	362	25 272	1 009	P
48 437	61 201	4 206	107 224	2 413	Q
27 256	26 273	2 749	52 200	1 329	86
21 181	34 928	1 457	55 024	1 084	87 - 88
6 971	10 033	327	16 339	665	R - U
1 880	1 261	89	2 973	168	R
4 991	8 580	237	13 091	480	S
.	.	.	.	.	T
.	.	.	.	.	U
<b>194 800</b>	<b>197 132</b>	<b>10 893</b>	<b>376 060</b>	<b>15 870</b>	

<sup>1</sup> Klassifikation der Wirtschaftszweige, Ausgabe 2008 (WZ 2008) - <sup>2</sup> einschließlich Fälle "ohne Angabe"

## 1.4 Sozialversicherungspflichtig Beschäftigte am Arbeitsort am 30.06.2022

Lfd. Nr.	Geschlecht		Insgesamt	Davon	
	Wirtschaftsgliederung <sup>1</sup>			unter 20	20 bis 25
	<b>Insgesamt</b>				
1	A	Land- und Forstwirtschaft, Fischerei	13 870	470	1 091
2	B - F	Produzierendes Gewerbe	220 073	5 468	13 323
3	B - E	Produzierendes Gewerbe ohne Baugewerbe	162 262	3 637	9 806
4	C	Verarbeitendes Gewerbe	138 230	3 116	8 458
5	F	Baugewerbe	57 811	1 831	3 517
6	G - U	Dienstleistungsbereiche	570 249	12 029	36 415
7	G - I	Handel, Verkehr, Gastgewerbe	177 510	4 346	12 548
8	J	Information und Kommunikation	11 036	122	763
9	K	Finanz- und Versicherungsdienstleistg.	11 273	139	659
10	L	Grundstücks- und Wohnungswesen	7 437	75	340
11	M - N	Freiberufliche, wissenschaftliche, technische Dienst- leistg.; sonstige wirtschaftliche Dienstleistg.	95 477	1 329	6 584
12	O - Q	Öffentliche Verwaltung, Verteidigung, Sozialversicherung; Erziehung und Unterricht; Gesundheits- und Sozialwesen	242 379	5 548	14 270
13	R - U	Kunst, Unterhaltung und Erholung; sonstige Dienstleistg.; Private Haushalte; Exterritoriale Organisationen	25 137	470	1 251
14		Zusammen <sup>2</sup>	804 195	17 967	50 829
	<b>Männlich</b>				
15	A	Land- und Forstwirtschaft, Fischerei	9 786	380	838
16	B - F	Produzierendes Gewerbe	172 676	4 707	10 945
17	B - E	Produzierendes Gewerbe ohne Baugewerbe	121 704	2 994	7 724
18	C	Verarbeitendes Gewerbe	102 784	2 533	6 586
19	F	Baugewerbe	50 972	1 713	3 221
20	G - U	Dienstleistungsbereiche	229 799	5 997	17 612
21	G - I	Handel, Verkehr, Gastgewerbe	93 292	2 708	7 503
22	J	Information und Kommunikation	7 218	93	535
23	K	Finanz- und Versicherungsdienstleistg.	3 624	63	302
24	L	Grundstücks- und Wohnungswesen	3 687	27	154
25	M - N	Freiberufliche, wissenschaftliche, technische Dienst- leistg.; sonstige wirtschaftliche Dienstleistg.	49 945	862	4 048
26	O - Q	Öffentliche Verwaltung, Verteidigung, Sozialversicherung; Erziehung und Unterricht; Gesundheits- und Sozialwesen	63 900	2 059	4 534
27	R - U	Kunst, Unterhaltung und Erholung; sonstige Dienstleistg.; Private Haushalte; Exterritoriale Organisationen	8 133	185	536
28		Zusammen <sup>2</sup>	412 263	11 084	29 395
	<b>Weiblich</b>				
29	A	Land- und Forstwirtschaft, Fischerei	4 084	90	253
30	B - F	Produzierendes Gewerbe	47 397	761	2 378
31	B - E	Produzierendes Gewerbe ohne Baugewerbe	40 558	643	2 082
32	C	Verarbeitendes Gewerbe	35 446	583	1 872
33	F	Baugewerbe	6 839	118	296
34	G - U	Dienstleistungsbereiche	340 450	6 032	18 803
35	G - I	Handel, Verkehr, Gastgewerbe	84 218	1 638	5 045
36	J	Information und Kommunikation	3 818	29	228
37	K	Finanz- und Versicherungsdienstleistg.	7 649	76	357
38	L	Grundstücks- und Wohnungswesen	3 750	48	186
39	M - N	Freiberufliche, wissenschaftliche, technische Dienst- leistg.; sonstige wirtschaftliche Dienstleistg.	45 532	467	2 536
40	O - Q	Öffentliche Verwaltung, Verteidigung, Sozialversicherung; Erziehung und Unterricht; Gesundheits- und Sozialwesen	178 479	3 489	9 736
41	R - U	Kunst, Unterhaltung und Erholung; sonstige Dienstleistg.; Private Haushalte; Exterritoriale Organisationen	17 004	285	715
42		Zusammen <sup>2</sup>	391 932	6 883	21 434

<sup>1</sup> Klassifikation der Wirtschaftszweige, Ausgabe 2008 (WZ 2008) - <sup>2</sup> einschließlich Fälle "ohne Angabe"

## nach Geschlecht, zusammengefassten Wirtschaftsabschnitten und Altersgruppen

im Alter von ... bis unter ... Jahren									Lfd. Nr.
25 bis 30	30 bis 35	35 bis 40	40 bis 45	45 bis 50	50 bis 55	55 bis 60	60 bis 65	65 und mehr	
930	1 375	1 431	1 230	1 072	1 853	2 370	1 855	193	1
13 361	23 960	27 686	26 580	21 380	29 786	33 604	23 126	1 799	2
10 215	18 751	21 393	19 356	15 023	21 279	24 631	17 077	1 094	3
8 783	16 213	18 593	16 642	12 946	17 788	20 508	14 246	937	4
3 146	5 209	6 293	7 224	6 357	8 507	8 973	6 049	705	5
39 015	63 068	70 571	66 254	54 482	75 051	84 777	60 914	7 673	6
12 254	18 585	20 991	20 584	17 262	24 490	26 310	17 654	2 486	7
1 082	1 609	1 673	1 486	964	1 341	1 174	732	90	8
662	1 090	1 234	1 111	1 402	2 042	1 770	1 069	95	9
314	601	778	891	850	1 151	1 301	982	154	10
7 623	11 350	12 726	11 645	9 004	11 453	12 783	9 473	1 507	11
15 634	27 207	30 110	27 447	22 534	31 047	37 549	28 218	2 815	12
1 446	2 626	3 059	3 090	2 466	3 527	3 890	2 786	526	13
53 306	88 403	99 688	94 064	76 934	106 693	120 751	85 895	9 665	14
713	1 017	1 028	856	704	1 242	1 583	1 284	141	15
10 749	19 188	22 227	20 807	16 755	22 848	25 408	17 652	1 390	16
7 908	14 570	16 675	14 423	11 155	15 380	17 604	12 433	838	17
6 725	12 534	14 453	12 344	9 550	12 614	14 471	10 265	709	18
2 841	4 618	5 552	6 384	5 600	7 468	7 804	5 219	552	19
17 859	26 250	28 813	27 011	21 776	28 218	30 120	21 867	4 276	20
7 165	10 155	11 221	10 841	8 859	11 884	12 614	8 676	1 666	21
699	1 069	1 099	972	625	867	726	467	66	22
282	386	409	394	497	561	435	248	47	23
130	267	384	449	444	613	672	455	92	24
4 643	6 188	6 653	5 914	4 523	5 592	6 066	4 493	963	25
4 367	7 368	8 183	7 564	6 045	7 569	8 394	6 642	1 175	26
573	817	864	877	783	1 132	1 213	886	267	27
29 321	46 455	52 068	48 674	39 235	52 310	57 111	40 803	5 807	28
217	358	403	374	368	611	787	571	52	29
2 612	4 772	5 459	5 773	4 625	6 938	8 196	5 474	409	30
2 307	4 181	4 718	4 933	3 868	5 899	7 027	4 644	256	31
2 058	3 679	4 140	4 298	3 396	5 174	6 037	3 981	228	32
305	591	741	840	757	1 039	1 169	830	153	33
21 156	36 818	41 758	39 243	32 706	46 833	54 657	39 047	3 397	34
5 089	8 430	9 770	9 743	8 403	12 606	13 696	8 978	820	35
383	540	574	514	339	474	448	265	24	36
380	704	825	717	905	1 481	1 335	821	48	37
184	334	394	442	406	538	629	527	62	38
2 980	5 162	6 073	5 731	4 481	5 861	6 717	4 980	544	39
11 267	19 839	21 927	19 883	16 489	23 478	29 155	21 576	1 640	40
873	1 809	2 195	2 213	1 683	2 395	2 677	1 900	259	41
23 985	41 948	47 620	45 390	37 699	54 383	63 640	45 092	3 858	42

<sup>1</sup> Klassifikation der Wirtschaftszweige, Ausgabe 2008 (WZ 2008) - <sup>2</sup> einschließlich Fälle "ohne Angabe"

**1.5 Sozialversicherungspflichtig Beschäftigte am  
Beschäftigten, zusammengefasst**

Lfd. Nr.	Deutsche/Ausländische Beschäftigte		Insgesamt		
	Wirtschaftsgliederung <sup>1</sup>			unter 20	20 bis 25
			Insgesamt		
	Deutsche Beschäftigte				
1	A	Land- und Forstwirtschaft, Fischerei	12 418	424	859
2	B - F	Produzierendes Gewerbe	204 860	5 176	11 586
3	B - E	Produzierendes Gewerbe ohne Baugewerbe	151 316	3 407	8 467
4	C	Verarbeitendes Gewerbe	127 724	2 891	7 150
5	F	Baugewerbe	53 544	1 769	3 119
6	G - U	Dienstleistungsbereiche	535 845	11 427	32 030
7	G - I	Handel, Verkehr, Gastgewerbe	160 964	4 082	10 385
8	J	Information und Kommunikation	10 547	120	729
9	K	Finanz- und Versicherungsdienstleistg.	11 167	138	643
10	L	Grundstücks- und Wohnungswesen	7 197	74	328
11	M - N	Freiberufliche, wissenschaftliche, technische Dienst- leistg.; sonstige wirtschaftliche Dienstleistg.	86 061	1 140	5 239
12	O - Q	Öffentliche Verwaltung, Verteidigung, Sozialversicherung; Erziehung und Unterricht; Gesundheits- und Sozialwesen	236 198	5 428	13 624
13	R - U	Kunst, Unterhaltung und Erholung; sonstige Dienstleistg.; Private Haushalte; Exterritoriale Organisationen	23 711	445	1 082
14		Zusammen <sup>2</sup>	753 126	17 027	44 475
	Ausländische Beschäftigte				
15	A	Land- und Forstwirtschaft, Fischerei	1 452	46	232
16	B - F	Produzierendes Gewerbe	15 211	292	1 737
17	B - E	Produzierendes Gewerbe ohne Baugewerbe	10 945	230	1 339
18	C	Verarbeitendes Gewerbe	10 505	225	1 308
19	F	Baugewerbe	4 266	62	398
20	G - U	Dienstleistungsbereiche	34 402	602	4 384
21	G - I	Handel, Verkehr, Gastgewerbe	16 546	264	2 163
22	J	Information und Kommunikation	489	.	34
23	K	Finanz- und Versicherungsdienstleistg.	106	.	16
24	L	Grundstücks- und Wohnungswesen	240	.	12
25	M - N	Freiberufliche, wissenschaftliche, technische Dienst- leistg.; sonstige wirtschaftliche Dienstleistg.	9 416	189	1 345
26	O - Q	Öffentliche Verwaltung, Verteidigung, Sozialversicherung; Erziehung und Unterricht; Gesundheits- und Sozialwesen	6 179	120	645
27	R - U	Kunst, Unterhaltung und Erholung; sonstige Dienstleistg.; Private Haushalte; Exterritoriale Organisationen	1 426	25	169
28		Zusammen <sup>2</sup>	51 065	940	6 353
	Insgesamt <sup>2</sup>				
29	A	Land- und Forstwirtschaft, Fischerei	13 870	470	1 091
30	B - F	Produzierendes Gewerbe	220 073	5 468	13 323
31	B - E	Produzierendes Gewerbe ohne Baugewerbe	162 262	3 637	9 806
32	C	Verarbeitendes Gewerbe	138 230	3 116	8 458
33	F	Baugewerbe	57 811	1 831	3 517
34	G - U	Dienstleistungsbereiche	570 249	12 029	36 415
35	G - I	Handel, Verkehr, Gastgewerbe	177 510	4 346	12 548
36	J	Information und Kommunikation	11 036	122	763
37	K	Finanz- und Versicherungsdienstleistg.	11 273	139	659
38	L	Grundstücks- und Wohnungswesen	7 437	75	340
39	M - N	Freiberufliche, wissenschaftliche, technische Dienst- leistg.; sonstige wirtschaftliche Dienstleistg.	95 477	1 329	6 584
40	O - Q	Öffentliche Verwaltung, Verteidigung, Sozialversicherung; Erziehung und Unterricht; Gesundheits- und Sozialwesen	242 379	5 548	14 270
41	R - U	Kunst, Unterhaltung und Erholung; sonstige Dienstleistg.; Private Haushalte; Exterritoriale Organisationen	25 137	470	1 251
42		Zusammen <sup>2</sup>	804 195	17 967	50 829

<sup>1</sup> Klassifikation der Wirtschaftszweige, Ausgabe 2008 (WZ 2008)

<sup>2</sup> einschließlich Fälle ohne Angabe

**Arbeitsort am 30.06.2022 nach deutschen und ausländischen  
Wirtschaftsabschnitten und Altersgruppen**

Davon im Alter von ... bis unter ... Jahren									Lfd. Nr.
25 bis 30	30 bis 35	35 bis 40	40 bis 45	45 bis 50	50 bis 55	55 bis 60	60 bis 65	65 und mehr	
<b>Insgesamt</b>									
737	1 179	1 262	1 065	886	1 714	2 295	1 811	186	1
11 178	21 608	25 585	24 594	19 539	28 356	32 800	22 716	1 722	2
8 629	17 108	19 924	17 990	13 690	20 222	24 038	16 795	1 046	3
7 252	14 647	17 190	15 338	11 668	16 771	19 946	13 978	893	4
2 549	4 500	5 661	6 604	5 849	8 134	8 762	5 921	676	5
32 734	57 485	65 811	62 289	51 060	72 364	83 099	60 084	7 462	6
9 344	16 134	18 870	18 604	15 438	23 041	25 444	17 230	2 392	7
951	1 491	1 581	1 434	941	1 324	1 162	725	89	8
638	1 068	1 214	1 105	1 395	2 038	1 768	1 067	93	9
293	566	736	865	815	1 122	1 278	970	150	10
5 765	9 861	11 475	10 629	8 165	10 733	12 345	9 248	1 461	11
14 518	25 973	29 058	26 717	22 002	30 696	37 296	28 108	2 778	12
1 225	2 392	2 877	2 935	2 304	3 410	3 806	2 736	499	13
44 649	80 272	92 658	87 948	71 485	102 437	118 194	84 611	9 370	14
193	196	169	165	186	139	75	44	7	15
2 182	2 352	2 101	1 986	1 841	1 429	804	410	77	16
1 586	1 643	1 469	1 366	1 333	1 056	593	282	48	17
1 531	1 566	1 403	1 304	1 278	1 016	562	268	44	18
596	709	632	620	508	373	211	128	29	19
6 280	5 583	4 760	3 965	3 422	2 687	1 678	830	211	20
2 910	2 451	2 121	1 980	1 824	1 449	866	424	94	21
131	118	92	52	23	17	.	.	.	22
24	22	20	6	7	4	.	.	.	23
21	35	42	26	35	29	23	12	.	24
1 858	1 489	1 251	1 016	839	720	438	225	46	25
1 115	1 234	1 052	730	532	351	253	110	37	26
221	234	182	155	162	117	84	50	27	27
8 655	8 131	7 030	6 116	5 449	4 255	2 557	1 284	295	28
930	1 375	1 431	1 230	1 072	1 853	2 370	1 855	193	29
13 361	23 960	27 686	26 580	21 380	29 786	33 604	23 126	1 799	30
10 215	18 751	21 393	19 356	15 023	21 279	24 631	17 077	1 094	31
8 783	16 213	18 593	16 642	12 946	17 788	20 508	14 246	937	32
3 146	5 209	6 293	7 224	6 357	8 507	8 973	6 049	705	33
39 015	63 068	70 571	66 254	54 482	75 051	84 777	60 914	7 673	34
12 254	18 585	20 991	20 584	17 262	24 490	26 310	17 654	2 486	35
1 082	1 609	1 673	1 486	964	1 341	1 174	732	90	36
662	1 090	1 234	1 111	1 402	2 042	1 770	1 069	95	37
314	601	778	891	850	1 151	1 301	982	154	38
7 623	11 350	12 726	11 645	9 004	11 453	12 783	9 473	1 507	39
15 634	27 207	30 110	27 447	22 534	31 047	37 549	28 218	2 815	40
1 446	2 626	3 059	3 090	2 466	3 527	3 890	2 786	526	41
53 306	88 403	99 688	94 064	76 934	106 693	120 751	85 895	9 665	42

<sup>1</sup> Klassifikation der Wirtschaftszweige, Ausgabe 2008 (WZ 2008)

<sup>2</sup> einschließlich Fälle ohne Angabe

**Noch 1.5 Sozialversicherungspflichtig Beschäftigte am  
Beschäftigten, zusammengefasst**

Lfd. Nr.	Deutsche/Ausländische Beschäftigte		Insgesamt		
	Wirtschaftsgliederung <sup>1</sup>			unter 20	20 bis 25
			darunter weiblich		
	<b>Deutsche Beschäftigte</b>				
1	A	Land- und Forstwirtschaft, Fischerei	3 655	68	163
2	B - F	Produzierendes Gewerbe	43 954	680	1 934
3	B - E	Produzierendes Gewerbe ohne Baugewerbe	37 292	563	1 656
4	C	Verarbeitendes Gewerbe	32 233	505	1 447
5	F	Baugewerbe	6 662	117	278
6	G - U	Dienstleistungsbereiche	328 450	5 774	17 327
7	G - I	Handel, Verkehr, Gastgewerbe	79 938	1 545	4 411
8	J	Information und Kommunikation	3 664	28	219
9	K	Finanz- und Versicherungsdienstleistg.	7 592	76	349
10	L	Grundstücks- und Wohnungswesen	3 674	48	182
11	M - N	Freiberufliche, wissenschaftliche, technische Dienst- leistg.; sonstige wirtschaftliche Dienstleistg.	42 456	405	2 167
12	O - Q	Öffentliche Verwaltung, Verteidigung, Sozialversicherung; Erziehung und Unterricht; Gesundheits- und Sozialwesen	174 787	3 400	9 341
13	R - U	Kunst, Unterhaltung und Erholung; sonstige Dienstleistg.; Private Haushalte; Exterritoriale Organisationen	16 339	272	658
14		Zusammen <sup>2</sup>	376 060	6 522	19 424
	<b>Ausländische Beschäftigte</b>				
15	A	Land- und Forstwirtschaft, Fischerei	429	22	90
16	B - F	Produzierendes Gewerbe	3 443	81	444
17	B - E	Produzierendes Gewerbe ohne Baugewerbe	3 266	.	426
18	C	Verarbeitendes Gewerbe	3 213	78	425
19	F	Baugewerbe	177	.	18
20	G - U	Dienstleistungsbereiche	11 998	258	1 475
21	G - I	Handel, Verkehr, Gastgewerbe	4 280	93	634
22	J	Information und Kommunikation	154	.	9
23	K	Finanz- und Versicherungsdienstleistg.	57	-	8
24	L	Grundstücks- und Wohnungswesen	76	-	4
25	M - N	Freiberufliche, wissenschaftliche, technische Dienst- leistg.; sonstige wirtschaftliche Dienstleistg.	3 076	62	369
26	O - Q	Öffentliche Verwaltung, Verteidigung, Sozialversicherung; Erziehung und Unterricht; Gesundheits- und Sozialwesen	3 690	89	394
27	R - U	Kunst, Unterhaltung und Erholung; sonstige Dienstleistg.; Private Haushalte; Exterritoriale Organisationen	665	.	57
28		Zusammen <sup>2</sup>	15 870	361	2 009
	<b>Insgesamt<sup>2</sup></b>				
29	A	Land- und Forstwirtschaft, Fischerei	4 084	90	253
30	B - F	Produzierendes Gewerbe	47 397	761	2 378
31	B - E	Produzierendes Gewerbe ohne Baugewerbe	40 558	643	2 082
32	C	Verarbeitendes Gewerbe	35 446	583	1 872
33	F	Baugewerbe	6 839	118	296
34	G - U	Dienstleistungsbereiche	340 450	6 032	18 803
35	G - I	Handel, Verkehr, Gastgewerbe	84 218	1 638	5 045
36	J	Information und Kommunikation	3 818	29	228
37	K	Finanz- und Versicherungsdienstleistg.	7 649	76	357
38	L	Grundstücks- und Wohnungswesen	3 750	48	186
39	M - N	Freiberufliche, wissenschaftliche, technische Dienst- leistg.; sonstige wirtschaftliche Dienstleistg.	45 532	467	2 536
40	O - Q	Öffentliche Verwaltung, Verteidigung, Sozialversicherung; Erziehung und Unterricht; Gesundheits- und Sozialwesen	178 479	3 489	9 736
41	R - U	Kunst, Unterhaltung und Erholung; sonstige Dienstleistg.; Private Haushalte; Exterritoriale Organisationen	17 004	285	715
42		Zusammen <sup>2</sup>	391 932	6 883	21 434

<sup>1</sup> Klassifikation der Wirtschaftszweige, Ausgabe 2008 (WZ 2008)

<sup>2</sup> einschließlich Fälle ohne Angabe



**Arbeitsort am 30.06.2022 nach deutschen und ausländischen  
Wirtschaftsabschnitten und Altersgruppen**

Davon im Alter von ... bis unter ... Jahren									Lfd. Nr.
25 bis 30	30 bis 35	35 bis 40	40 bis 45	45 bis 50	50 bis 55	55 bis 60	60 bis 65	65 und mehr	
<b>darunter weiblich</b>									
174	304	365	325	316	557	765	567	51	1
2 178	4 306	5 040	5 286	4 150	6 543	8 026	5 411	400	2
1 902	3 744	4 329	4 471	3 416	5 519	6 861	4 584	247	3
1 664	3 255	3 758	3 846	2 949	4 797	5 872	3 921	219	4
276	562	711	815	734	1 024	1 165	827	153	5
19 062	34 954	40 120	37 755	31 415	45 830	54 075	38 794	3 344	6
4 250	7 829	9 266	9 250	7 966	12 221	13 510	8 884	806	7
338	502	547	499	330	469	445	263	24	8
372	691	815	711	900	1 477	1 333	821	47	9
179	317	382	436	391	530	623	524	62	10
2 482	4 704	5 660	5 336	4 121	5 574	6 555	4 918	534	11
10 638	19 209	21 339	19 397	16 127	23 224	28 982	21 506	1 624	12
803	1 702	2 111	2 126	1 580	2 335	2 627	1 878	247	13
21 414	39 564	45 525	43 366	35 881	52 931	62 866	44 772	3 795	14
43	54	38	49	52	54	22	.	.	15
434	466	419	487	475	395	170	.	.	16
405	437	389	462	452	380	166	.	.	17
394	424	382	452	447	377	165	60	9	18
29	29	30	25	23	15	4	.	-	19
2 093	1 864	1 638	1 488	1 291	1 003	582	253	53	20
839	601	504	493	437	385	186	94	14	21
45	38	27	15	9	5	.	.	-	22
8	13	10	6	5	4	.	-	.	23
5	17	12	6	15	8	.	.	-	24
498	458	413	395	360	287	162	62	10	25
628	630	588	486	362	254	173	70	16	26
70	107	84	87	103	60	50	22	.	27
2 570	2 384	2 095	2 024	1 818	1 452	774	320	63	28
217	358	403	374	368	611	787	571	52	29
2 612	4 772	5 459	5 773	4 625	6 938	8 196	5 474	409	30
2 307	4 181	4 718	4 933	3 868	5 899	7 027	4 644	256	31
2 058	3 679	4 140	4 298	3 396	5 174	6 037	3 981	228	32
305	591	741	840	757	1 039	1 169	830	153	33
21 156	36 818	41 758	39 243	32 706	46 833	54 657	39 047	3 397	34
5 089	8 430	9 770	9 743	8 403	12 606	13 696	8 978	820	35
383	540	574	514	339	474	448	265	24	36
380	704	825	717	905	1 481	1 335	821	48	37
184	334	394	442	406	538	629	527	62	38
2 980	5 162	6 073	5 731	4 481	5 861	6 717	4 980	544	39
11 267	19 839	21 927	19 883	16 489	23 478	29 155	21 576	1 640	40
873	1 809	2 195	2 213	1 683	2 395	2 677	1 900	259	41
23 985	41 948	47 620	45 390	37 699	54 383	63 640	45 092	3 858	42

<sup>1</sup> Klassifikation der Wirtschaftszweige, Ausgabe 2008 (WZ 2008)

<sup>2</sup> einschließlich Fälle ohne Angabe

**1.6 Sozialversicherungspflichtig Beschäftigte am Arbeitsort am 30.06.2022 nach zusammengefassten Wirtschaftsabschnitten, Altersgruppen, Ausländerinnen und Ausländern sowie nach aggregierten Berufsabschlüssen**

Wirtschaftsgliederung <sup>1</sup>  Altersgruppen (von ... bis unter ... Jahren) Ausländer	Insgesamt	Davon			
		mit anerkanntem Berufs- abschluss	mit akademi- schem Abschluss	ohne beruflichen Ausbildungs- abschluss	Abschluss unbekannt
	<b>Insgesamt</b>				
A Land- und Forstwirtschaft, Fischerei	13 870	10 117	1 247	1 068	1 438
B - F Produzierendes Gewerbe	220 073	171 093	19 533	15 299	14 148
B - E Produzierendes Gewerbe ohne Baugewerbe	162 262	125 503	16 816	10 667	9 276
C Verarbeitendes Gewerbe	138 230	106 753	13 402	9 383	8 692
F Baugewerbe	57 811	45 590	2 717	4 632	4 872
G - U Dienstleistungsbereiche	570 249	395 933	85 731	49 228	39 357
G-I Handel, Verkehr, Gastgewerbe	177 510	133 200	8 750	16 604	18 956
J Information und Kommunikation	11 036	5 599	3 973	871	593
K Finanz- und Versicherungsdienstleistg.	11 273	8 355	2 007	470	441
L Grundstücks- und Wohnungswesen	7 437	5 434	1 070	415	518
M - N Freiberufliche, wissenschaftl., techn. Dienstleistg.; sonstige wirtschaftliche Dienstleistg.	95 477	62 261	14 708	10 642	7 866
O - Q Öff. Verwaltung, Verteidigung, Sozialvers.; Erzieh. und Unterr.; Gesundh.- und Sozialw.	242 379	164 003	50 899	18 413	9 064
R - U Kunst, Unterhaltung und Erholung; sonstige Dienstleistg.; Priv. Haushalte; Exterr. Org.	25 137	17 081	4 324	1 813	1 919
unter 20	17 967	1 690	29	13 942	2 306
20 bis 25	50 829	26 816	2 011	17 888	4 114
25 bis 30	53 306	33 073	8 680	8 235	3 318
30 bis 35	88 403	62 060	15 404	6 320	4 619
35 bis 40	99 688	72 410	16 156	5 356	5 766
40 bis 45	94 064	69 637	13 889	4 273	6 265
45 bis 50	76 934	58 802	9 546	2 834	5 752
50 bis 55	106 693	85 764	10 593	2 595	7 741
55 bis 60	120 751	95 245	15 107	2 326	8 073
60 bis 65	85 895	65 877	12 454	1 656	5 908
65 und mehr	9 665	5 771	2 642	170	1 082
<b>Insgesamt<sup>2</sup></b>	<b>804 195</b>	<b>577 145</b>	<b>106 511</b>	<b>65 595</b>	<b>54 944</b>
darunter Ausländer/-innen	51 065	14 719	8 628	11 248	16 470

<sup>1</sup> Klassifikation der Wirtschaftszweige, Ausgabe 2008 (WZ 2008)

<sup>2</sup> einschließlich Fälle ohne Angabe

**Noch 1.6 Sozialversicherungspflichtig Beschäftigte am Arbeitsort am 30.06.2022 nach zusammengefassten Wirtschaftsabschnitten, Altersgruppen, Ausländerinnen und Ausländern sowie nach aggregierten Berufsabschlüssen**

Wirtschaftsgliederung <sup>1</sup>  Altersgruppen (von ... bis unter ... Jahren) Ausländer	Insgesamt	Davon			
		mit anerkanntem Berufs- abschluss	mit akademi- schem Abschluss	ohne beruflichen Ausbildungs- abschluss	Abschluss unbekannt
		<b>darunter weiblich</b>			
A Land- und Forstwirtschaft, Fischerei	4 084	2 870	523	236	455
B - F Produzierendes Gewerbe	47 397	34 743	6 831	2 503	3 320
B - E Produzierendes Gewerbe ohne Baugewerbe	40 558	29 550	5 921	2 166	2 921
C Verarbeitendes Gewerbe	35 446	26 003	4 608	2 008	2 827
F Baugewerbe	6 839	5 193	910	337	399
G - U Dienstleistungsbereiche	340 450	248 688	50 176	22 306	19 280
G-I Handel, Verkehr, Gastgewerbe	84 218	65 004	4 351	6 366	8 497
J Information und Kommunikation	3 818	2 103	1 282	240	193
K Finanz- und Versicherungsdienstleistg.	7 649	5 917	1 160	247	325
L Grundstücks- und Wohnungswesen	3 750	2 751	593	195	211
M - N Freiberufliche, wissenschaftl., techn. Dienstleistg.; sonstige wirtschaftliche Dienstleistg.	45 532	31 198	6 705	3 934	3 695
O - Q Öff. Verwaltung, Verteidigung, Sozialvers.; Erzieh. und Unterr.; Gesundh.- und Sozialw.	178 479	129 235	33 526	10 397	5 321
R - U Kunst, Unterhaltung und Erholung; sonstige Dienstleistg.; Priv. Haushalte; Exterr. Org.	17 004	12 480	2 559	927	1 038
unter 20	6 883	812	16	5 098	957
20 bis 25	21 434	11 797	1 130	6 915	1 592
25 bis 30	23 985	15 371	4 689	2 819	1 106
30 bis 35	41 948	29 813	8 372	2 159	1 604
35 bis 40	47 620	34 549	8 936	1 948	2 187
40 bis 45	45 390	33 727	7 504	1 663	2 496
45 bis 50	37 699	29 233	4 929	1 226	2 311
50 bis 55	54 383	44 179	5 496	1 196	3 512
55 bis 60	63 640	50 043	8 550	1 118	3 929
60 bis 65	45 092	34 402	6 910	825	2 955
65 und mehr	3 858	2 376	998	78	406
<b>Insgesamt<sup>2</sup></b>	<b>391 932</b>	<b>286 302</b>	<b>57 530</b>	<b>25 045</b>	<b>23 055</b>
darunter Ausländer/-innen	15 870	4 194	3 860	3 074	4 742

<sup>1</sup> Klassifikation der Wirtschaftszweige, Ausgabe 2008 (WZ 2008)

<sup>2</sup> einschließlich Fälle ohne Angabe

**1.7 Sozialversicherungspflichtig Beschäftigte am Arbeitsort am 30.06.2022 nach Berufshauptgruppen  
sowie nach aggregierten Berufsabschlüssen**

Tätigkeit nach KldB 2010 <sup>1</sup>	Insgesamt	Davon			
		mit anerkanntem Berufs- abschluss	mit akademi- schem Abschluss	ohne beruflichen Ausbildungs- abschluss	Abschluss unbekannt
	<b>Insgesamt</b>				
<b>0 Militär</b>	<b>54</b>	<b>28</b>	<b>12</b>	<b>7</b>	<b>7</b>
01 Angehörige der regulären Streitkräfte	54	28	12	7	7
<b>1 Land-, Forst-, Tierwirtschaft, Gartenbau</b>	<b>18 738</b>	<b>13 079</b>	<b>1 511</b>	<b>2 072</b>	<b>2 076</b>
11 Land-, Tier-, Forstwirtschaftsberufe	11 938	8 268	1 208	1 177	1 285
12 Gartenbauberufe, Floristik	6 800	4 811	303	895	791
<b>2 Rohstoffgewinnung, Produktion, Fertigung</b>	<b>156 086</b>	<b>118 432</b>	<b>11 071</b>	<b>14 805</b>	<b>11 778</b>
21 Rohstoffgewinn., Glas-, Keramikverarbeitung	6 226	5 235	308	407	276
22 Kunststoff- u. Holzherst., -verarbeitung	11 394	9 234	155	1 385	620
23 Papier-, Druckberufe, tech. Mediengestalt.	4 435	3 262	356	558	259
24 Metallerzeugung, -bearbeitung, Metallbau	28 902	24 489	399	2 541	1 473
25 Maschinen- und Fahrzeugtechnikberufe	37 788	30 521	1 588	3 745	1 934
26 Mechatronik-, Energie- u. Elektroberufe	22 081	17 298	1 664	2 202	917
27 Techn. Entwickl., Konstr., Produktionssteuer.	17 932	11 004	6 021	381	526
28 Textil- und Lederberufe	1 158	843	42	179	94
29 Lebensmittelherstellung u. -verarbeitung	26 170	16 546	538	3 407	5 679
<b>3 Bau, Architektur, Vermessung, Gebäudetechn.</b>	<b>61 746</b>	<b>47 925</b>	<b>4 118</b>	<b>4 744</b>	<b>4 959</b>
31 Bauplanung, Architektur, Vermessungsberufe	5 899	2 683	2 771	206	239
32 Hoch- und Tiefbauberufe	21 148	16 258	680	1 958	2 252
33 (Innen-) Ausbauberufe	10 129	8 206	70	841	1 012
34 Gebäude- u. versorgungstechnische Berufe	24 570	20 778	597	1 739	1 456
<b>4 Naturwissenschaft, Geografie, Informatik</b>	<b>25 619</b>	<b>15 705</b>	<b>7 398</b>	<b>1 743</b>	<b>773</b>
41 Mathematik-, Biologie-, Chemie-, Physikberufe	15 465	11 218	2 892	961	394
42 Geologie-, Geografie-, Umweltschutzberufe	1 290	468	741	42	39
43 Informatik- und andere IKT-Berufe	8 864	4 019	3 765	740	340
<b>5 Verkehr, Logistik, Schutz und Sicherheit</b>	<b>125 828</b>	<b>94 284</b>	<b>3 772</b>	<b>13 185</b>	<b>14 587</b>
51 Verkehr, Logistik (außer Fahrzeugführ.)	56 041	39 168	1 935	7 656	7 282
52 Führer von Fahrzeug- u. Transportgeräten	37 239	31 115	521	1 724	3 879
53 Schutz-, Sicherheits-, Überwachungsberufe	10 118	7 518	1 050	921	629
54 Reinigungsberufe	22 430	16 483	266	2 884	2 797
<b>6 Kaufm. Dienstl., Handel, Vertrieb, Tourismus</b>	<b>84 910</b>	<b>64 680</b>	<b>5 383</b>	<b>8 306</b>	<b>6 541</b>
61 Einkaufs-, Vertriebs- und Handelsberufe	14 679	10 340	3 024	708	607
62 Verkaufsberufe	54 990	44 517	1 425	5 246	3 802
63 Tourismus-, Hotel- und Gaststättenberufe	15 241	9 823	934	2 352	2 132
<b>7 Unternehmensorga., Buchhalt., Recht, Verwalt.</b>	<b>129 098</b>	<b>87 542</b>	<b>31 895</b>	<b>5 142</b>	<b>4 519</b>
71 Berufe Unternehmensführung, -organisation	76 338	51 336	17 929	3 457	3 616
72 Finanzdienstl. Rechnungsw., Steuerberatung	20 386	14 124	5 158	629	475
73 Berufe in Recht und Verwaltung	32 374	22 082	8 808	1 056	428
<b>8 Gesundheit, Soziales, Lehre u. Erziehung</b>	<b>172 151</b>	<b>121 900</b>	<b>36 306</b>	<b>9 114</b>	<b>4 831</b>
81 Medizinische Gesundheitsberufe	70 270	51 912	12 578	4 210	1 570
82 Nichtmed. Gesundheit, Körperpfl., Medizint.	32 622	27 876	1 020	2 339	1 387
83 Erziehung, soz., hauswirt. Berufe, Theologie	47 909	36 739	7 349	2 223	1 598
84 Lehrende und ausbildende Berufe	21 350	5 373	15 359	342	276
<b>9 Geisteswissenschaften, Kultur, Gestaltung</b>	<b>21 092</b>	<b>12 819</b>	<b>5 009</b>	<b>1 850</b>	<b>1 414</b>
91 Geistes-, Gesellschafts-, Wirtschaftswissen.	3 451	2 081	1 196	95	79
92 Werbung, Marketing, kaufm., red. Medienberufe	14 293	9 269	2 541	1 437	1 046
93 Produktdesign, Kunsthandwerk	802	556	109	84	53
94 Darstellende, unterhaltende Berufe	2 546	913	1 163	234	236
<b>Insgesamt<sup>2</sup></b>	<b>804 195</b>	<b>577 145</b>	<b>106 511</b>	<b>65 595</b>	<b>54 944</b>

<sup>1</sup> Klassifikation der Berufe, KldB 2010

<sup>2</sup> einschl. Fälle "ohne Angabe" bzw. "Angabe nicht möglich"

**Noch 1.7 Sozialversicherungspflichtig Beschäftigte am Arbeitsort am 30.06.2022 nach Berufshauptgruppen  
sowie nach aggregierten Berufsabschlüssen**

Tätigkeit nach KldB 2010 <sup>1</sup>	Insgesamt	Davon			
		mit anerkanntem Berufs- abschluss	mit akademi- schem Abschluss	ohne beruflichen Ausbildungs- abschluss	Abschluss unbekannt
		darunter weiblich			
<b>0 Militär</b>	<b>27</b>	<b>12</b>	<b>9</b>	<b>.</b>	<b>.</b>
01 Angehörige der regulären Streitkräfte	27	12	9	.	.
<b>1 Land-, Forst-, Tierwirtschaft, Gartenbau</b>	<b>5 755</b>	<b>3 993</b>	<b>592</b>	<b>543</b>	<b>627</b>
11 Land-, Tier-, Forstwirtschaftsberufe	3 140	2 066	430	322	322
12 Gartenbauberufe, Floristik	2 615	1 927	162	221	305
<b>2 Rohstoffgewinnung, Produktion, Fertigung</b>	<b>27 460</b>	<b>18 825</b>	<b>2 697</b>	<b>2 754</b>	<b>3 184</b>
21 Rohstoffgewinn., Glas-, Keramikverarbeitung	289	196	51	26	16
22 Kunststoff- u. Holzherst., -verarbeitung	1 452	1 190	32	168	62
23 Papier-, Druckberufe, tech. Mediengestalt.	1 536	1 043	189	213	91
24 Metallerzeugung, -bearbeitung, Metallbau	1 759	1 371	52	214	122
25 Maschinen- und Fahrzeugtechnikberufe	2 945	2 100	230	458	157
26 Mechatronik-, Energie- u. Elektroberufe	1 664	1 265	217	128	54
27 Techn. Entwickl., Konstr., Produktionssteuer.	4 812	2 902	1 654	112	144
28 Textil- und Lederberufe	665	473	37	101	54
29 Lebensmittelherstellung u. -verarbeitung	12 338	8 285	235	1 334	2 484
<b>3 Bau, Architektur, Vermessung, Gebäudetechn.</b>	<b>3 208</b>	<b>1 655</b>	<b>1 189</b>	<b>208</b>	<b>156</b>
31 Bauplanung, Architektur, Vermessungsberufe	1 491	488	911	43	49
32 Hoch- und Tiefbauberufe	410	160	192	37	21
33 (Innen-) Ausbauberufe	247	180	.	50	.
34 Gebäude- u. versorgungstechnische Berufe	1 060	827	.	78	.
<b>4 Naturwissenschaft, Geografie, Informatik</b>	<b>7 811</b>	<b>4 731</b>	<b>2 525</b>	<b>387</b>	<b>168</b>
41 Mathematik-, Biologie-, Chemie-, Physikberufe	5 778	3 943	1 418	296	121
42 Geologie-, Geografie-, Umweltschutzberufe	481	129	336	12	4
43 Informatik- und andere IKT-Berufe	1 552	659	771	79	43
<b>5 Verkehr, Logistik, Schutz und Sicherheit</b>	<b>39 268</b>	<b>28 428</b>	<b>1 072</b>	<b>3 864</b>	<b>5 904</b>
51 Verkehr, Logistik (außer Fahrzeugführ.)	17 588	11 950	605	1 588	3 445
52 Führer von Fahrzeug- u. Transportgeräten	2 134	1 778	46	149	161
53 Schutz-, Sicherheits-, Überwachungsberufe	2 623	2 000	241	200	182
54 Reinigungsberufe	16 923	12 700	180	1 927	2 116
<b>6 Kaufm. Diensth., Handel, Vertrieb, Tourismus</b>	<b>58 964</b>	<b>47 316</b>	<b>2 621</b>	<b>4 772</b>	<b>4 255</b>
61 Einkaufs-, Vertriebs- und Handelsberufe	6 468	4 727	1 205	317	219
62 Verkaufsberufe	41 915	35 064	845	3 182	2 824
63 Tourismus-, Hotel- und Gaststättenberufe	10 581	7 525	571	1 273	1 212
<b>7 Unternehmensorga., Buchhalt., Recht, Verwa.</b>	<b>94 216</b>	<b>68 501</b>	<b>19 565</b>	<b>3 094</b>	<b>3 056</b>
71 Berufe Unternehmensführung, -organisation	53 899	39 212	10 247	2 049	2 391
72 Finanzdienstl. Rechnungsw., Steuerberatung	15 145	11 030	3 431	343	341
73 Berufe in Recht und Verwaltung	25 172	18 259	5 887	702	324
<b>8 Gesundheit, Soziales, Lehre u. Erziehung</b>	<b>138 775</b>	<b>104 186</b>	<b>24 416</b>	<b>6 646</b>	<b>3 527</b>
81 Medizinische Gesundheitsberufe	57 470	44 900	8 130	3 175	1 265
82 Nichtmed. Gesundheit, Körperpfl., Medizint.	27 575	24 034	786	1 729	1 026
83 Erziehung, soz., hauswirt. Berufe, Theologie	40 431	31 820	5 943	1 566	1 102
84 Lehrende und auszubildende Berufe	13 299	3 432	9 557	176	134
<b>9 Geisteswissenschaften, Kultur, Gestaltung</b>	<b>12 826</b>	<b>8 363</b>	<b>2 837</b>	<b>878</b>	<b>748</b>
91 Geistes-, Gesellschafts-, Wirtschaftswissen.	2 676	1 759	806	55	56
92 Werbung, Marketing, kaufm., red. Medienberufe	8 861	6 070	1 442	739	610
93 Produktdesign, Kunsthandwerk	379	255	65	45	14
94 Darstellende, unterhaltende Berufe	910	279	524	39	68
<b>Insgesamt<sup>2</sup></b>	<b>391 932</b>	<b>286 302</b>	<b>57 530</b>	<b>25 045</b>	<b>23 055</b>

<sup>1</sup> Klassifikation der Berufe, KldB 2010

<sup>2</sup> einschl. Fälle "ohne Angabe" bzw. "Angabe nicht möglich"

**1.8 Sozialversicherungspflichtig Beschäftigte am Arbeitsort am 30.06.2022 nach Berufshauptgruppen, Geschlecht, Vollzeit- und Teilzeitbeschäftigten, Auszubildenden sowie nach deutschen und ausländischen Beschäftigten**

Tätigkeit nach KIdB 2010 <sup>1</sup>	Insgesamt <sup>2</sup>	Und zwar						
		männlich	weiblich	Vollzeit	Teilzeit	Auszubildende	Deutsche	Ausländer/-innen
<b>0 Militär</b>	<b>54</b>	<b>27</b>	<b>27</b>	<b>31</b>	<b>23</b>	<b>.</b>	<b>41</b>	<b>12</b>
01 Angehörige der regulären Streitkräfte	54	27	27	31	23	.	41	12
<b>1 Land-, Forst-, Tierwirtschaft, Gartenbau</b>	<b>18 738</b>	<b>12 983</b>	<b>5 755</b>	<b>15 085</b>	<b>3 653</b>	<b>842</b>	<b>16 980</b>	<b>1 758</b>
11 Land-, Tier-, Forstwirtschaftsberufe	11 938	8 798	3 140	10 348	1 590	636	10 728	1 210
12 Gartenbauberufe, Floristik	6 800	4 185	2 615	4 737	2 063	206	6 252	548
<b>2 Rohstoffgewinnung, Produktion, Fertigung</b>	<b>156 086</b>	<b>128 626</b>	<b>27 460</b>	<b>141 651</b>	<b>14 435</b>	<b>7 022</b>	<b>142 025</b>	<b>14 060</b>
21 Rohstoffgewinn., Glas-, Keramikverarbeitung	6 226	5 937	289	5 949	277	180	5 972	254
22 Kunststoff- u. Holzherst., -verarbeitung	11 394	9 942	1 452	10 877	517	557	10 547	847
23 Papier-, Druckberufe, tech. Mediengestalt.	4 435	2 899	1 536	3 964	471	157	4 289	146
24 Metallherzeugung, -bearbeitung, Metallbau	28 902	27 143	1 759	28 095	807	1 082	27 014	1 888
25 Maschinen- und Fahrzeugtechnikberufe	37 788	34 843	2 945	36 276	1 512	2 173	36 258	1 530
26 Mechatronik-, Energie- u. Elektroberufe	22 081	20 417	1 664	21 044	1 037	1 998	21 110	971
27 Techn. Entwickl., Konstr., Produktionssteuer.	17 932	13 120	4 812	16 292	1 640	110	17 412	520
28 Textil- und Lederberufe	1 158	493	665	871	287	22	1 065	93
29 Lebensmittelherstellung u. -verarbeitung	26 170	13 832	12 338	18 283	7 887	743	18 358	7 811
<b>3 Bau, Architektur, Vermessung, Gebäudetechn.</b>	<b>61 746</b>	<b>58 538</b>	<b>3 208</b>	<b>54 207</b>	<b>7 539</b>	<b>2 410</b>	<b>57 406</b>	<b>4 339</b>
31 Bauplanung, Architektur, Vermessungsberufe	5 899	4 408	1 491	5 008	891	120	5 673	226
32 Hoch- und Tiefbauberufe	21 148	20 738	410	19 538	1 610	869	18 866	2 282
33 (Innen-) Ausbauberufe	10 129	9 882	247	9 411	718	485	9 079	1 049
34 Gebäude- u. versorgungstechnische Berufe	24 570	23 510	1 060	20 250	4 320	936	23 788	782
<b>4 Naturwissenschaft, Geografie, Informatik</b>	<b>25 619</b>	<b>17 808</b>	<b>7 811</b>	<b>22 662</b>	<b>2 957</b>	<b>1 319</b>	<b>24 581</b>	<b>1 038</b>
41 Mathematik-, Biologie-, Chemie-, Physikberufe	15 465	9 687	5 778	13 902	1 563	757	14 918	547
42 Geologie-, Geografie-, Umweltschutzberufe	1 290	809	481	1 022	268	42	1 254	36
43 Informatik- und andere IKT-Berufe	8 864	7 312	1 552	7 738	1 126	520	8 409	455
<b>5 Verkehr, Logistik, Schutz und Sicherheit</b>	<b>125 828</b>	<b>86 560</b>	<b>39 268</b>	<b>88 753</b>	<b>37 075</b>	<b>1 857</b>	<b>109 903</b>	<b>15 925</b>
51 Verkehr, Logistik (außer Fahrzeugführ.)	56 041	38 453	17 588	41 372	14 669	1 199	47 340	8 701
52 Führer von Fahrzeug- u. Transportgeräten	37 239	35 105	2 134	32 756	4 483	451	32 835	4 404
53 Schutz-, Sicherheits-, Überwachungsberufe	10 118	7 495	2 623	8 199	1 919	149	9 427	691
54 Reinigungsberufe	22 430	5 507	16 923	6 426	16 004	58	20 301	2 129
<b>6 Kaufm. Dienstl., Handel, Vertrieb, Tourismus</b>	<b>84 910</b>	<b>25 946</b>	<b>58 964</b>	<b>41 650</b>	<b>43 260</b>	<b>3 612</b>	<b>80 118</b>	<b>4 792</b>
61 Einkaufs-, Vertriebs- und Handelsberufe	14 679	8 211	6 468	12 805	1 874	551	14 374	305
62 Verkaufsberufe	54 990	13 075	41 915	21 391	33 599	2 257	53 407	1 583
63 Tourismus-, Hotel- und Gaststättenberufe	15 241	4 660	10 581	7 454	7 787	804	12 337	2 904
<b>7 Unternehmensorga., Buchhalt., Recht, Verwalt.</b>	<b>129 098</b>	<b>34 882</b>	<b>94 216</b>	<b>86 221</b>	<b>42 877</b>	<b>3 916</b>	<b>127 067</b>	<b>2 031</b>
71 Berufe Unternehmensführung, -organisation	76 338	22 439	53 899	51 279	25 059	1 879	74 767	1 571
72 Finanzdienstl. Rechnungsw., Steuerberatung	20 386	5 241	15 145	13 736	6 650	579	20 119	267
73 Berufe in Recht und Verwaltung	32 374	7 202	25 172	21 206	11 168	1 458	32 181	193
<b>8 Gesundheit, Soziales, Lehre u. Erziehung</b>	<b>172 151</b>	<b>33 376</b>	<b>138 775</b>	<b>80 794</b>	<b>91 357</b>	<b>6 414</b>	<b>165 810</b>	<b>6 340</b>
81 Medizinische Gesundheitsberufe	70 270	12 800	57 470	39 271	30 999	4 168	67 520	2 750
82 Nichtmed. Gesundheit, Körperpfl., Medizint.	32 622	5 047	27 575	12 249	20 373	1 773	31 439	1 183
83 Erziehung, soz., hauswirt. Berufe, Theologie	47 909	7 478	40 431	14 700	33 209	411	47 117	792
84 Lehrende und auszubildende Berufe	21 350	8 051	13 299	14 574	6 776	62	19 734	1 615
<b>9 Geisteswissenschaften, Kultur, Gestaltung</b>	<b>21 092</b>	<b>8 266</b>	<b>12 826</b>	<b>12 901</b>	<b>8 191</b>	<b>229</b>	<b>20 348</b>	<b>744</b>
91 Geistes-, Gesellschafts-, Wirtschaftswissen.	3 451	775	2 676	1 473	1 978	12	3 376	75
92 Werbung, Marketing, kaufm., red. Medienberufe	14 293	5 432	8 861	8 796	5 497	107	14 000	293
93 Produktdesign, Kunsthandwerk	802	423	379	598	204	45	779	23
94 Darstellende, unterhaltende Berufe	2 546	1 636	910	2 034	512	65	2 193	353
<b>Insgesamt<sup>2</sup></b>	<b>804 195</b>	<b>412 263</b>	<b>391 932</b>	<b>552 549</b>	<b>251 646</b>	<b>27 622</b>	<b>753 126</b>	<b>51 065</b>

<sup>1</sup> Klassifikation der Berufe, KIdB 2010 - <sup>2</sup> einschl. Fälle "ohne Angabe" bzw. "Angabe nicht möglich"

**1.9 Sozialversicherungspflichtig Beschäftigte am Arbeitsort in den kreisfreien Städten und Landkreisen am 30.06.2022 nach deutschen und ausländischen Beschäftigten sowie Vollzeit- und Teilzeitbeschäftigten**

Schl.- Nr. <sup>1</sup>	Kreisfreie Stadt Landkreis Land	Insgesamt <sup>2</sup>	Und zwar			
			deutsche	ausländische	Vollzeit- beschäftigte	Teilzeit- beschäftigte
		Insgesamt				
15001	Dessau-Roßlau, Stadt	33 352	31 837	1 515	23 307	10 045
15002	Halle (Saale), Stadt	100 081	93 133	6 948	64 932	35 149
15003	Magdeburg, Landeshauptstadt	110 460	103 212	7 246	73 285	37 175
15081	Altmarkkreis Salzwedel	26 435	25 104	1 331	17 797	8 638
15082	Anhalt-Bitterfeld	56 589	52 515	4 074	41 608	14 981
15083	Börde	62 649	56 954	5 695	43 948	18 701
15084	Burgenlandkreis	62 012	54 939	7 073	43 923	18 089
15085	Harz	72 326	69 205	3 121	49 586	22 740
15086	Jerichower Land	28 352	26 564	1 787	19 661	8 691
15087	Mansfeld-Südharz	41 065	39 680	1 385	26 341	14 724
15088	Saalekreis	70 272	65 435	4 837	52 392	17 880
15089	Salzlandkreis	62 482	59 973	2 509	42 720	19 762
15090	Stendal	35 138	34 057	1 081	23 381	11 757
15091	Wittenberg	42 982	40 518	2 463	29 668	13 314
15	Sachsen-Anhalt	804 195	753 126	51 065	552 549	251 646
		darunter weiblich				
15001	Dessau-Roßlau, Stadt	17 308	16 800	508	9 309	7 999
15002	Halle (Saale), Stadt	54 008	51 804	2 204	27 947	26 061
15003	Magdeburg, Landeshauptstadt	58 607	55 894	2 711	30 710	27 897
15081	Altmarkkreis Salzwedel	12 763	12 334	429	5 802	6 961
15082	Anhalt-Bitterfeld	25 938	24 612	1 326	13 976	11 962
15083	Börde	26 298	25 053	1 245	12 423	13 875
15084	Burgenlandkreis	29 617	27 195	2 422	15 071	14 546
15085	Harz	35 564	34 626	938	17 134	18 430
15086	Jerichower Land	13 223	12 738	485	6 270	6 953
15087	Mansfeld-Südharz	20 850	20 500	350	9 015	11 835
15088	Saalekreis	28 995	27 784	1 211	14 920	14 075
15089	Salzlandkreis	30 468	29 638	830	14 428	16 040
15090	Stendal	17 612	17 288	324	8 078	9 534
15091	Wittenberg	20 681	19 794	887	9 717	10 964
15	Sachsen-Anhalt	391 932	376 060	15 870	194 800	197 132

<sup>1</sup> Regionalschlüssel gemäß amtlichem Gemeindeverzeichnis

<sup>2</sup> einschließlich Fälle "ohne Angabe"

## 1.10 Sozialversicherungspflichtig Beschäftigte am Arbeitsort in den kreisfreien Städten

Schl.- Nr. <sup>1</sup>	Kreisfreie Stadt Landkreis Land	Insgesamt <sup>3</sup>	Darunter im				
			Land- und Forst- wirtschaft, Fischerei (A)	Produ- zierendes Gewerbe (B - F)	davon		
					Produ- zierendes Gewerbe ohne Baugewerbe (B - E)	darunter	Bau- gewerbe (F)
						Verarbei- tendes Gewerbe (C)	
			Insgesamt				
15001	Dessau-Roßlau, Stadt	33 352	235	9 514	7 367	6 853	2 147
15002	Halle (Saale), Stadt	100 081	38	11 245	6 668	4 809	4 577
15003	Magdeburg, Landeshauptstadt	110 460	44	15 356	9 025	6 740	6 331
15081	Altmarkkreis Salzwedel	26 435	1 375	7 854	5 221	4 329	2 633
15082	Anhalt-Bitterfeld	56 589	1 198	20 932	17 499	15 545	3 433
15083	Börde	62 649	1 743	21 039	17 094	13 786	3 945
15084	Burgenlandkreis	62 012	1 152	21 782	16 500	14 045	5 282
15085	Harz	72 326	1 248	22 684	17 075	15 453	5 609
15086	Jerichower Land	28 352	1 009	9 900	6 882	5 821	3 018
15087	Mansfeld-Südharz	41 065	896	12 157	8 700	7 613	3 457
15088	Saalekreis	70 272	1 110	23 331	17 356	14 060	5 975
15089	Salzlandkreis	62 482	966	19 926	15 520	13 085	4 406
15090	Stendal	35 138	1 483	9 488	5 823	5 323	3 665
15091	Wittenberg	42 982	1 373	14 865	11 532	10 768	3 333
15	Sachsen-Anhalt	804 195	13 870	220 073	162 262	138 230	57 811
			darunter weiblich				
15001	Dessau-Roßlau, Stadt	17 308	69	2 684	2 363	2 285	321
15002	Halle (Saale), Stadt	54 008	17	2 390	1 865	1 362	525
15003	Magdeburg, Landeshauptstadt	58 607	9	2 791	2 037	1 456	754
15081	Altmarkkreis Salzwedel	12 763	397	1 675	1 328	1 225	347
15082	Anhalt-Bitterfeld	25 938	349	5 203	4 808	4 154	395
15083	Börde	26 298	496	4 100	3 623	3 259	477
15084	Burgenlandkreis	29 617	358	5 479	4 870	4 394	609
15085	Harz	35 564	327	4 973	4 301	3 949	672
15086	Jerichower Land	13 223	305	1 919	1 593	1 405	326
15087	Mansfeld-Südharz	20 850	242	2 753	2 384	2 167	369
15088	Saalekreis	28 995	308	4 442	3 784	3 054	658
15089	Salzlandkreis	30 468	291	3 635	3 110	2 585	525
15090	Stendal	17 612	433	1 954	1 529	1 414	425
15091	Wittenberg	20 681	483	3 399	2 963	2 737	436
15	Sachsen-Anhalt	391 932	4 084	47 397	40 558	35 446	6 839

<sup>1</sup> Regionalschlüssel gemäß amtlichem Gemeindeverzeichnis<sup>2</sup> Klassifikation der Wirtschaftszweige, Ausgabe 2008 (WZ 2008)<sup>3</sup> einschließlich Fälle "ohne Angabe"



## und Landkreisen am 30.06.2022 nach zusammengefassten Wirtschaftsabschnitten

Wirtschaftsabschnitt <sup>2</sup>								Schl.- Nr. <sup>1</sup>
Dienst- leistungs- bereiche (G - U)	davon							
	Handel, Verkehr, Gast- gewerbe (G - I)	Information und Kommuni- kation (J)	Finanz-und Versicherungs- dienst- leistg. (K)	Grundstücks- und Wohnungs- wesen (L)	Freiberufliche, wissen- schaftliche, technische Dienstleistg.; sonstige wirtschaftliche Dienstleistg. (M - N)	Öffentliche Verwaltung, Verteidigung, Sozialver- sicherung; Erziehung und Unterricht; Gesundheits- und Sozialwesen (O - Q)	Kunst, Unterhaltung und Erholung; sonstige Dienstleistg.; Private Haushalte; Exterritoriale Organisationen (R - U)	
Insgesamt								
23 603	5 505	205	487	221	4 579	11 482	1 124	15001
88 798	19 778	3 432	2 362	1 368	18 803	38 221	4 834	15002
95 060	21 354	4 244	2 620	1 852	21 122	38 861	5 007	15003
17 206	5 183	301	329	159	2 452	7 914	868	15081
34 459	11 996	588	438	337	5 874	13 692	1 534	15082
39 867	19 825	330	660	382	3 712	13 612	1 346	15083
39 077	13 532	291	708	431	5 588	17 022	1 505	15084
48 393	16 401	413	790	611	5 402	22 191	2 585	15085
17 443	5 428	128	301	197	2 428	8 281	680	15086
28 012	9 598	149	453	355	2 930	13 571	956	15087
45 830	19 821	374	543	377	9 344	14 363	1 008	15088
41 590	12 654	276	752	491	6 162	19 638	1 617	15089
24 167	7 310	111	421	348	2 493	12 541	943	15090
26 744	9 125	194	409	308	4 588	10 990	1 130	15091
570 249	177 510	11 036	11 273	7 437	95 477	242 379	25 137	15
darunter weiblich								
14 555	2 773	49	326	100	2 016	8 580	711	15001
51 601	8 652	1 115	1 509	726	9 119	27 547	2 933	15002
55 807	10 147	1 468	1 606	1 065	10 742	27 340	3 439	15003
10 691	2 707	141	248	76	1 165	5 754	600	15081
20 386	5 683	264	337	155	2 527	10 343	1 077	15082
21 702	8 326	116	437	152	1 492	10 279	900	15083
23 780	6 558	110	525	229	2 368	12 945	1 045	15084
30 263	8 488	121	575	318	2 469	16 479	1 813	15085
10 999	2 713	73	228	94	1 348	6 107	436	15086
17 855	4 941	60	333	174	1 418	10 248	681	15087
24 245	8 085	127	395	176	4 029	10 708	725	15088
26 542	6 718	74	516	210	3 133	14 709	1 182	15089
15 225	3 769	34	306	130	1 169	9 110	707	15090
16 799	4 658	66	308	145	2 537	8 330	755	15091
340 450	84 218	3 818	7 649	3 750	45 532	178 479	17 004	15

<sup>1</sup> Regionalschlüssel gemäß amtlichem Gemeindeverzeichnis<sup>2</sup> Klassifikation der Wirtschaftszweige, Ausgabe 2008 (WZ 2008)<sup>3</sup> einschließlich Fälle "ohne Angabe"

## 1.11 Sozialversicherungspflichtig Beschäftigte am Arbeitsort in den kreisfreien Städten und

Schl.- Nr. <sup>1</sup>	Kreisfreie Stadt Landkreis Land	Insgesamt	Davon			
			nach aggregierten Berufsabschlüssen			
			mit anerkanntem Berufsabschluss	mit akademischem Abschluss	ohne beruflichen Ausbildungs- abschluss	Abschluss unbekannt
		Insgesamt				
15001	Dessau-Roßlau, Stadt	33 352	23 699	5 533	2 554	1 566
15002	Halle (Saale), Stadt	100 081	62 112	22 609	9 935	5 425
15003	Magdeburg, Landeshauptstadt	110 460	71 108	22 687	9 541	7 124
15081	Altmarkkreis Salzwedel	26 435	20 081	2 327	2 472	1 555
15082	Anhalt-Bitterfeld	56 589	41 593	6 358	4 000	4 638
15083	Börde	62 649	45 868	5 867	5 602	5 312
15084	Burgenlandkreis	62 012	44 667	6 140	4 592	6 613
15085	Harz	72 326	54 628	7 625	5 176	4 897
15086	Jerichower Land	28 352	21 238	2 463	2 255	2 396
15087	Mansfeld-Südharz	41 065	32 299	3 356	3 376	2 034
15088	Saalekreis	70 272	51 793	7 708	5 746	5 025
15089	Salzlandkreis	62 482	47 557	6 222	4 753	3 950
15090	Stendal	35 138	27 043	3 743	2 747	1 605
15091	Wittenberg	42 982	33 459	3 873	2 846	2 804
15	Sachsen-Anhalt	804 195	577 145	106 511	65 595	54 944
		darunter weiblich				
15001	Dessau-Roßlau, Stadt	17 308	12 635	3 032	982	659
15002	Halle (Saale), Stadt	54 008	35 062	12 296	4 246	2 404
15003	Magdeburg, Landeshauptstadt	58 607	39 298	12 025	4 021	3 263
15081	Altmarkkreis Salzwedel	12 763	9 840	1 340	934	649
15082	Anhalt-Bitterfeld	25 938	19 514	3 157	1 429	1 838
15083	Börde	26 298	19 620	2 842	1 799	2 037
15084	Burgenlandkreis	29 617	21 703	3 468	1 672	2 774
15085	Harz	35 564	27 130	4 347	1 943	2 144
15086	Jerichower Land	13 223	10 108	1 404	802	909
15087	Mansfeld-Südharz	20 850	16 706	2 010	1 283	851
15088	Saalekreis	28 995	21 464	3 691	1 945	1 895
15089	Salzlandkreis	30 468	23 412	3 543	1 890	1 623
15090	Stendal	17 612	13 654	2 207	1 023	728
15091	Wittenberg	20 681	16 156	2 168	1 076	1 281
15	Sachsen-Anhalt	391 932	286 302	57 530	25 045	23 055

<sup>1</sup> Regionalschlüssel gemäß amtlichem Gemeindeverzeichnis

## Landkreisen am 30.06.2022 nach aggregierten Berufsabschlüssen, Altersklassen sowie Auszubildende

Davon (von Spalte Insgesamt) im Alter von ... bis unter ... Jahren											Darunter (von Spalte Insgesamt) Auszubil- dende	Schl.- Nr. <sup>1</sup>
unter 20	20 bis 25	25 bis 30	30 bis 35	35 bis 40	40 bis 45	45 bis 50	50 bis 55	55 bis 60	60 bis 65	65 und mehr		
Insgesamt												
780	2 064	2 057	3 600	4 172	3 814	3 150	4 430	5 129	3 761	395	1 220	15001
2 375	7 150	8 264	12 282	12 865	11 827	9 532	12 210	13 211	9 197	1 168	3 927	15002
2 243	7 484	9 033	13 552	14 311	12 866	10 212	13 779	15 054	10 581	1 345	3 746	15003
612	1 700	1 645	2 691	3 211	2 932	2 514	3 382	4 295	3 110	343	905	15081
1 134	3 258	3 181	5 993	6 958	6 793	5 637	7 721	8 844	6 278	792	1 711	15082
1 299	3 915	4 330	7 069	8 064	7 370	5 988	8 262	9 188	6 478	686	1 918	15083
1 447	4 057	4 100	6 725	7 800	7 318	6 028	8 247	9 224	6 407	659	2 163	15084
1 628	4 496	4 309	7 451	8 708	8 383	6 965	9 848	11 401	8 248	889	2 623	15085
542	1 660	1 670	2 855	3 380	3 407	2 704	3 838	4 534	3 400	362	881	15086
1 111	2 458	2 215	3 950	4 829	4 839	4 124	5 570	6 518	4 892	559	1 496	15087
1 569	4 109	4 360	7 701	8 754	8 642	6 874	9 757	10 503	7 199	804	2 267	15088
1 425	3 828	3 769	6 628	7 437	7 186	5 779	8 833	9 925	7 008	664	2 122	15089
841	2 107	1 943	3 394	4 007	3 761	3 253	4 922	6 024	4 394	492	1 223	15090
961	2 543	2 430	4 512	5 192	4 926	4 174	5 894	6 901	4 942	507	1 420	15091
17 967	50 829	53 306	88 403	99 688	94 064	76 934	106 693	120 751	85 895	9 665	27 622	15
darunter weiblich												
293	912	1 002	1 831	2 156	1 956	1 690	2 412	2 855	2 033	168	505	15001
1 146	3 509	4 225	6 470	6 918	6 418	5 286	6 745	7 569	5 212	510	1 920	15002
1 038	3 549	4 308	7 117	7 519	6 928	5 626	7 634	8 424	5 914	550	1 694	15003
217	655	691	1 239	1 534	1 359	1 218	1 759	2 264	1 688	139	323	15081
416	1 259	1 306	2 626	3 096	3 030	2 554	3 738	4 476	3 122	315	641	15082
382	1 305	1 559	2 756	3 150	3 048	2 481	3 669	4 451	3 265	232	559	15083
570	1 694	1 786	3 112	3 618	3 478	2 854	4 127	4 794	3 308	276	907	15084
588	1 783	1 956	3 531	4 193	4 080	3 426	5 152	6 109	4 387	359	947	15085
164	631	710	1 297	1 566	1 569	1 251	1 845	2 314	1 731	145	298	15086
409	988	1 001	1 930	2 390	2 456	2 081	3 043	3 684	2 633	235	571	15087
463	1 570	1 728	3 165	3 551	3 541	2 798	4 198	4 589	3 141	251	689	15088
547	1 625	1 682	3 186	3 535	3 407	2 831	4 491	5 205	3 695	264	854	15089
296	902	898	1 640	1 982	1 832	1 606	2 611	3 276	2 380	189	469	15090
354	1 052	1 133	2 048	2 412	2 288	1 997	2 959	3 630	2 583	225	516	15091
6 883	21 434	23 985	41 948	47 620	45 390	37 699	54 383	63 640	45 092	3 858	10 893	15

<sup>1</sup> Regionalschlüssel gemäß amtlichem Gemeindeverzeichnis

## 1.12 Sozialversicherungspflichtig Beschäftigte am Arbeitsort in den

Kreisfreie Stadt Landkreis Land	30.06. 2019	30.09. 2019	31.12. 2019	31.03. 2020	30.06. 2020	30.09. 2020	31.12. 2020
	<b>Insgesamt</b>						
Dessau-Roßlau, Stadt	33 890	34 230	33 797	33 702	33 312	33 653	33 457
Halle (Saale), Stadt	97 378	98 781	98 782	98 815	98 072	99 314	99 259
Magdeburg, Landeshauptstadt	108 684	109 898	109 472	108 976	108 002	109 442	109 287
Altmarkkreis Salzwedel	27 279	27 589	27 113	27 143	26 648	27 003	26 619
Anhalt-Bitterfeld	56 412	57 056	56 502	56 259	55 852	56 543	56 406
Börde	61 941	62 429	61 712	61 344	60 996	62 719	62 788
Burgenlandkreis	59 472	60 079	59 287	58 686	57 945	58 693	60 195
Harz	73 283	73 979	73 039	72 319	71 638	72 503	71 942
Jerichower Land	27 828	28 372	28 049	28 092	27 964	28 554	28 093
Mansfeld-Südharz	41 939	42 433	41 868	41 381	41 087	41 666	41 359
Saalekreis	69 670	70 823	70 061	69 804	69 012	70 235	70 130
Salzlandkreis	62 749	63 615	62 875	62 583	62 084	62 621	62 141
Stendal	35 664	36 124	35 659	35 309	34 826	35 393	35 043
Wittenberg	43 210	43 920	43 171	43 107	42 928	43 397	42 931
<b>Sachsen-Anhalt</b>	<b>799 399</b>	<b>809 328</b>	<b>801 387</b>	<b>797 520</b>	<b>790 366</b>	<b>801 736</b>	<b>799 650</b>
	<b>darunter weiblich</b>						
Dessau-Roßlau, Stadt	17 711	17 827	17 752	17 677	17 468	17 614	17 589
Halle (Saale), Stadt	53 192	53 829	53 959	53 823	53 495	54 106	54 189
Magdeburg, Landeshauptstadt	57 535	58 117	58 016	57 734	57 199	57 960	58 084
Altmarkkreis Salzwedel	13 445	13 540	13 417	13 384	13 117	13 217	13 081
Anhalt-Bitterfeld	25 936	26 118	26 130	26 009	25 744	25 956	26 002
Börde	26 547	26 700	26 562	26 386	26 214	26 677	26 698
Burgenlandkreis	28 514	28 777	28 566	28 312	28 052	28 400	29 080
Harz	36 196	36 467	36 224	35 814	35 457	35 798	35 599
Jerichower Land	12 764	13 080	13 042	13 031	12 942	13 163	13 109
Mansfeld-Südharz	21 235	21 436	21 331	21 166	20 984	21 231	21 192
Saalekreis	28 981	29 323	29 215	28 986	28 626	29 004	28 993
Salzlandkreis	30 861	31 258	31 069	30 887	30 704	30 896	30 857
Stendal	18 052	18 206	18 095	17 866	17 557	17 823	17 717
Wittenberg	20 646	20 967	20 721	20 732	20 610	20 806	20 620
<b>Sachsen-Anhalt</b>	<b>391 615</b>	<b>395 645</b>	<b>394 099</b>	<b>391 807</b>	<b>388 169</b>	<b>392 651</b>	<b>392 810</b>

## kreisfreien Städten und Landkreisen vom 30.06.2019 bis 30.06.2022

31.03. 2021	30.06. 2021	30.09. 2021	31.12. 2021	31.03. 2022	30.06. 2022	Kreisfreie Stadt Landkreis  Land
<b>Insgesamt</b>						
33 321	33 377	33 813	33 543	33 425	33 352	Dessau-Roßlau, Stadt
98 767	99 340	100 641	100 900	100 544	100 081	Halle (Saale), Stadt
109 166	109 540	111 237	110 503	110 214	110 460	Magdeburg, Landeshauptstadt
26 721	26 789	27 169	26 820	26 630	26 435	Altmarkkreis Salzwedel
56 251	56 597	57 280	56 769	56 566	56 589	Anhalt-Bitterfeld
62 670	62 701	63 553	63 326	62 728	62 649	Börde
61 132	59 495	60 343	60 230	59 936	62 012	Burgenlandkreis
71 427	71 761	72 962	72 331	71 912	72 326	Harz
28 120	28 194	28 694	28 338	28 272	28 352	Jerichower Land
40 895	40 984	41 320	41 165	41 032	41 065	Mansfeld-Südharz
69 884	70 173	70 973	70 670	70 438	70 272	Saalekreis
61 962	62 014	62 894	62 344	62 210	62 482	Salzlandkreis
34 894	35 050	35 641	35 333	35 174	35 138	Stendal
42 544	42 768	43 433	42 921	42 832	42 982	Wittenberg
<b>797 754</b>	<b>798 783</b>	<b>809 953</b>	<b>805 193</b>	<b>801 913</b>	<b>804 195</b>	<b>Sachsen-Anhalt</b>
<b>darunter weiblich</b>						
17 478	17 422	17 604	17 490	17 365	17 308	Dessau-Roßlau, Stadt
53 783	53 917	54 500	54 696	54 364	54 008	Halle (Saale), Stadt
57 883	57 968	58 837	58 684	58 474	58 607	Magdeburg, Landeshauptstadt
13 078	13 035	13 156	13 038	12 875	12 763	Altmarkkreis Salzwedel
25 882	25 892	26 200	26 097	25 913	25 938	Anhalt-Bitterfeld
26 446	26 349	26 680	26 635	26 416	26 298	Börde
29 347	28 543	28 917	28 912	28 736	29 617	Burgenlandkreis
35 215	35 361	35 902	35 714	35 423	35 564	Harz
13 158	13 167	13 391	13 299	13 222	13 223	Jerichower Land
20 960	20 924	21 065	21 044	20 951	20 850	Mansfeld-Südharz
28 733	28 823	29 117	29 167	29 007	28 995	Saalekreis
30 613	30 560	30 919	30 735	30 478	30 468	Salzlandkreis
17 585	17 612	17 900	17 823	17 671	17 612	Stendal
20 472	20 543	20 850	20 634	20 584	20 681	Wittenberg
<b>390 633</b>	<b>390 116</b>	<b>395 038</b>	<b>393 968</b>	<b>391 479</b>	<b>391 932</b>	<b>Sachsen-Anhalt</b>



## **Teil 2**

### **Sozialversicherungspflichtig Beschäftigte am Wohnort**





## 2.1 Sozialversicherungspflichtig Beschäftigte am Wohnort am 30.06.2022 nach Strukturmerkmalen

Merkmal	Insgesamt	Männlich	Weiblich	Veränderung gegenüber Vorquartal			Veränderung gegenüber Vorjahresquartal		
				insgesamt	männlich	weiblich	insgesamt	männlich	weiblich
	Anzahl				%				
Beschäftigte insgesamt <sup>1</sup>	864 407	454 604	409 803	0,1	0,2	0,0	0,5	0,6	0,4
darunter Auszubildende	28 822	17 435	11 387	-6,3	-5,7	-7,1	0,7	0,7	0,6
nach Altersgruppen									
Alter von ... bis unter ... Jahren									
unter 20	18 487	11 416	7 071	-9,9	-9,8	-10,1	0,6	0,3	1,2
20 bis 30	110 154	62 374	47 780	1,1	1,4	0,7	4,6	4,7	4,3
30 bis 40	199 936	106 516	93 420	-0,4	-0,2	-0,6	-1,8	-2,2	-1,4
40 bis 50	185 029	97 721	87 308	0,5	0,5	0,5	0,4	0,5	0,2
50 bis 60	247 751	124 380	123 371	-0,3	-0,1	-0,5	-1,6	-1,2	-1,9
60 und mehr	103 050	52 197	50 853	2,4	2,2	2,5	6,6	6,5	6,6
nach Staatsangehörigkeit									
Deutsche Beschäftigte	815 703	421 755	393 948	-0,2	-0,1	-0,3	-0,4	-0,4	-0,4
Ausländische Beschäftigte	48 702	32 848	15 854	6,0	4,7	8,6	18,6	15,1	26,6
darunter aus EU-Ländern (EU-27)	22 506	14 748	7 758	3,0	2,9	3,2	15,6	14,0	18,6
nach Berufsabschlüssen									
Mit anerkanntem Berufsabschluss	625 995	325 044	300 951	0,0	0,1	-0,1	-0,1	-0,1	-0,2
dav. Abschl. anerkannte Berufsausbildung	572 542	299 760	272 782	0,0	0,1	-0,0	-0,1	-0,2	-0,1
Meister-/Techniker- oder gleichw. Abschl.	53 453	25 284	28 169	0,0	0,2	-0,2	-0,2	1,3	-1,5
Mit akademischem Abschluss	110 778	52 221	58 557	1,0	0,9	1,2	2,2	2,0	2,3
dav. Bachelor	21 147	9 957	11 190	3,8	4,0	3,5	11,5	11,4	11,7
Diplom/Magister/Master/Staatsexamen	81 917	37 969	43 948	0,4	0,2	0,6	-0,1	-0,2	0,1
Promotion	7 714	4 295	3 419	0,3	0,1	0,5	3,0	2,4	3,9
Ohne beruflichen Ausbildungsabschluss	69 241	43 265	25 976	-0,8	-0,4	-1,6	4,2	4,1	4,3
Abschluss unbekannt	58 393	34 074	24 319	0,1	0,3	-0,1	0,3	0,6	-0,1
nach Berufsbereichen									
Militär	57	29	28	3,6	-	7,7	-	-6,5	7,7
Land-, Forst-, Tierwirtschaft, Gartenbau	18 585	12 770	5 815	2,8	2,8	2,6	-0,2	-0,5	0,3
Rohstoffgewinnung, Produktion, Fertigung	175 142	146 227	28 915	-0,3	-0,5	0,3	-1,4	-1,6	-0,5
Bau, Architektur, Vermessung, Gebäudetechn.	68 967	65 620	3 347	0,7	0,7	1,0	0,2	0,1	1,8
Naturwissenschaft, Geografie, Informatik	27 909	19 745	8 164	0,7	0,7	0,7	4,9	5,5	3,7
Verkehr, Logistik, Schutz und Sicherheit	137 579	95 363	42 216	0,1	0,0	0,3	1,3	1,3	1,3
Kaufm. Dienstl., Handel, Vertrieb, Tourismus	91 576	29 154	62 422	1,0	1,6	0,8	1,6	4,1	0,5
Unternehmensorga., Buchhalt., Recht, Verwalt.	138 397	38 458	99 939	-0,0	0,3	-0,1	0,6	2,4	-0,1
Gesundheit, Soziales, Lehre und Erziehung	175 796	33 511	142 285	-0,3	0,0	-0,3	1,1	2,7	0,8
Geisteswissenschaften, Kultur, Gestaltung	21 592	8 496	13 096	-0,8	0,3	-1,5	-1,5	-1,3	-1,6
nach Vollzeit-/Teilzeitbeschäftigung									
Vollzeitbeschäftigte	602 343	396 822	205 521	-0,1	-0,0	-0,3	-0,2	0,0	-0,7
Teilzeitbeschäftigte	262 064	57 782	204 282	0,6	1,6	0,3	2,2	4,5	1,6
nach zusammengefassten Wirtschaftsabschnitten									
Land- und Forstwirtschaft, Fischerei	13 564	9 505	4 059	0,8	0,6	1,3	-2,3	-2,9	-0,7
Produzierendes Gewerbe	239 727	190 994	48 733	-0,2	-0,2	-0,2	-0,8	-0,9	-0,6
Produzierendes Gewerbe ohne Baugewerbe	174 820	133 023	41 797	-0,4	-0,4	-0,3	-0,7	-0,6	-1,0
Verarbeitendes Gewerbe	150 378	113 714	36 664	-0,5	-0,5	-0,3	-0,8	-0,8	-0,7
Baugewerbe	64 907	57 971	6 936	0,4	0,3	0,6	-1,1	-1,4	1,3
Dienstleistungsbereiche	611 084	254 088	356 996	0,2	0,4	0,0	1,1	1,9	0,6
Handel, Verkehr, Gastgewerbe	193 290	103 871	89 419	0,4	0,3	0,4	1,3	1,8	0,7
Information und Kommunikation	14 083	9 241	4 842	1,4	1,6	1,1	3,6	3,8	3,1
Finanz- und Versicherungsdienstleistg.	13 101	4 497	8 604	-1,0	-1,1	-1,0	-0,9	0,5	-1,6
Grundstücks- und Wohnungswesen	8 238	4 173	4 065	1,0	1,0	1,0	2,8	3,1	2,5
Freiberufl., wissenschaftl., techn. Dienstleistg.; sonstige wirtschaftl. Dienstleistg.	109 616	59 509	50 107	0,8	1,0	0,6	1,2	1,4	1,1
Öff. Verwaltung, Verteidigung, Sozialvers.; Erzieh. u. Unterr.; Gesundh.- u. Sozialw.	246 840	64 148	182 692	-0,2	-0,0	-0,3	1,0	2,0	0,6
Kunst, Unterhaltung und Erholung; sonst. Dienstleistg.; Priv. Haushalte; Exterr. Org.	25 916	8 649	17 267	0,3	1,2	-0,1	0,2	3,3	-1,2

<sup>1</sup> einschließlich Fälle ohne Angabe

## 2.2 Sozialversicherungspflichtig Beschäftigte am Wohnort im Zeitraum 30.06.2020

WZ 2008 <sup>1</sup>	Wirtschaftsgliederung	30.06.2020
<b>A</b>	<b>Land- und Forstwirtschaft, Fischerei</b>	<b>14 376</b>
<b>B - F</b>	<b>Produzierendes Gewerbe</b>	<b>244 364</b>
B - E	Produzierendes Gewerbe ohne Baugewerbe	178 498
B	Bergbau u. Gew. v. Steinen u. Erden	5 516
C	Verarbeitendes Gewerbe	153 925
10 - 12	Herst. v. Nahr.- u. Futterm., Getr. u. Tabakerzeugn.	25 855
13 - 15	Herst. v. Textil., Bekleid., Leder, Lederw. u. Schuhen	1 086
16 - 18	Herst. v. Holzw., Papier, Pappe u. Druckerzeugn.	7 941
19	Kokerei und Mineralölverarbeitung	1 088
20	Herst. v. chemischen Erzeugnissen	11 796
21	Herst. v. pharmazeutischen Erzeugnissen	5 380
22 - 23	Herst. v. Gummi- u. Kunststoffwaren, Glas u. Glasw., Keramik, Verarb. v. Steinen u. Erden	17 647
24 - 25	Metallerzeugung u. -bearb., H. v. Metallerzeugn.	27 920
26	Herst. v. DV-Geräten, elektron. u. opt. Erzeugn.	4 452
27	Herst. v. elektrischen Ausrüstungen	4 657
28	Maschinenbau	18 591
29 - 30	Fahrzeugbau	14 470
31 - 33	Herst. v. Möbeln u. sonst. Waren, Rep. u. Install. von Maschinen und Ausrüstungen	13 042
D	Energieversorgung	7 091
E	Wasservers.; Abwasser- u. Abfallentsorgung, Beseitigung v. Umweltverschmutzungen	11 966
F	Baugewerbe	65 866
41 - 42	Hoch- und Tiefbau	21 809
43	Vorb. Baustellenarbeiten, Bauinstallation und sonstiges Ausbaugewerbe	44 057
<b>G - U</b>	<b>Dienstleistungsbereiche</b>	<b>597 231</b>
G - I	Handel, Verkehr, Gastgewerbe	188 889
G	Handel; Instandhaltung und Rep. von Kfz	109 317
45	Handel mit Kfz; Instandh. u. Rep. von Kfz	17 685
46	Großhandel (ohne Handel mit Kfz)	24 695
47	Einzelhandel (ohne Handel mit Kfz)	66 937
H	Verkehr und Lagerei	55 592
I	Gastgewerbe	23 980
J	Information und Kommunikation	12 844
58 - 60	Verlagswesen, audiovisuelle Medien u. Rundfunk	2 265
61	Telekommunikation	1 385
62 - 63	Informat.technologische u. Informat.dienstleistg.	9 194
K	Finanz- und Versicherungsdienstleistg.	13 015
64	Erbrg. v. Finanzdienstleistg.	8 820
65 - 66	Versicherungen u. Pensionskassen; mit Finanz- u. Versicherungsdienstleistg. verb. Tätigk.	4 195
L	Grundstücks- und Wohnungswesen	7 817
M - N	Freiberufl., wissenschaftl., techn. Dienstleistg.; sonst. wirtschaftl. Dienstleistg.	108 000
M	Freiberufl., wissenschaftl. u. techn. Dienstleistg.	36 724
69 - 71	Erbrg. v. freiberufl. u. techn. Dienstleistg.	29 434
72	Forschung und Entwicklung	4 486
73 - 75	Sonst. freiberufl., wiss. u. techn. Tätigk., Veterinärw.	2 804
N	Erbrg. v. sonst. wirtschaftl. Dienstleistg.	71 276
78.2, 78.3	dar. Überlassung von Arbeitskräften	20 461
O - Q	Öff. Verwaltung, Verteidigung, Sozialvers.; Erzieh. u. Unterr.; Gesundh.- u. Sozialw.	240 513
O	Öff. Verwaltung, Verteidigung, Sozialvers.	62 312
84.1	dar. Öffentliche Verwaltung	47 826
P	Erziehung und Unterricht	37 150
Q	Gesundheits- und Sozialwesen	141 051
86	Gesundheitswesen	66 772
87 - 88	Heime und Sozialwesen	74 279
R - U	Kunst, Unterhaltung und Erholung; sonst. Dienstleistg.; Priv. Haushalte; Exterr. Org.	26 153
R	Kunst, Unterhaltung und Erholung	6 019
S	Erbrg. v. sonstigen Dienstleistungen	19 655
T	Priv. Haushalte mit Hauspersonal; Dienstleistg. u. Herst. v. Waren durch priv. Haush. f. d. Eigenbed.	464
U	Exterritoriale Organisationen und Körperschaften	15
	<b>Insgesamt<sup>2</sup></b>	<b>856 015</b>

<sup>1</sup> Klassifikation der Wirtschaftszweige, Ausgabe 2008 (WZ 2008). Zusätzlich werden ausgewählte Wirtschaftsabteilungen und -gruppen nachgewiesen.<sup>2</sup> Einschließlich Fälle ohne Angabe zur Wirtschaftsgliederung.

## bis 30.06.2022 nach Wirtschaftsabschnitten und ausgewählten Wirtschaftsabteilungen

30.09.2020	31.12.2020	31.03.2021	30.06.2021	30.09.2021	31.12.2021	31.03.2022	30.06.2022	WZ 2008 <sup>1</sup>
<b>14 470</b>	<b>13 528</b>	<b>13 763</b>	<b>13 878</b>	<b>13 873</b>	<b>13 133</b>	<b>13 455</b>	<b>13 564</b>	<b>A</b>
<b>245 662</b>	<b>242 598</b>	<b>241 515</b>	<b>241 709</b>	<b>244 049</b>	<b>241 143</b>	<b>240 123</b>	<b>239 727</b>	<b>B - F</b>
178 739	177 300	176 358	176 071	177 622	176 269	175 450	174 820	B - E
5 592	5 533	5 510	5 500	5 567	5 504	5 378	5 429	B
153 975	152 634	151 859	151 530	152 796	151 580	151 097	150 378	C
25 958	25 885	25 844	25 948	26 212	25 918	25 771	25 510	10 - 12
1 048	1 037	1 087	1 079	1 090	1 071	1 088	1 102	13 - 15
7 958	7 897	7 850	7 866	7 930	7 881	7 908	7 872	16 - 18
1 090	1 083	1 078	1 067	1 074	1 057	1 045	1 053	19
11 893	11 984	11 956	11 932	12 075	12 016	11 980	11 943	20
5 461	5 462	5 501	5 502	5 573	5 600	5 619	5 676	21
17 608	17 296	17 198	17 290	17 420	17 315	17 334	17 351	22 - 23
27 806	27 213	26 727	26 584	26 676	26 455	26 417	26 272	24 - 25
4 425	4 422	4 538	4 464	4 530	4 499	4 539	4 537	26
4 632	4 583	4 453	4 373	4 407	4 341	4 289	4 283	27
18 491	18 353	18 344	18 033	18 084	17 905	17 714	17 472	28
14 567	14 482	14 438	14 401	14 513	14 505	14 530	14 525	29 - 30
13 038	12 937	12 845	12 991	13 212	13 017	12 863	12 782	31 - 33
7 151	7 135	7 141	7 129	7 211	7 220	7 125	7 125	D
12 021	11 998	11 848	11 912	12 048	11 965	11 850	11 888	E
66 923	65 298	65 157	65 638	66 427	64 874	64 673	64 907	F
22 067	21 560	21 488	21 606	21 788	21 228	21 110	21 174	41 - 42
44 856	43 738	43 669	44 032	44 639	43 646	43 563	43 733	43
<b>606 777</b>	<b>606 260</b>	<b>602 132</b>	<b>604 338</b>	<b>613 740</b>	<b>613 100</b>	<b>609 877</b>	<b>611 084</b>	<b>G - U</b>
192 364	192 017	189 771	190 876	194 730	194 504	192 600	193 290	G - I
111 404	111 942	110 750	111 192	113 136	114 157	112 739	112 400	G
18 013	17 816	17 580	17 501	17 954	17 796	17 538	17 292	45
24 736	24 460	24 534	24 702	25 033	25 970	25 934	26 018	46
68 655	69 666	68 636	68 989	70 149	70 391	69 267	69 090	47
56 401	56 635	56 194	56 318	56 957	56 065	55 746	55 686	H
24 559	23 440	22 827	23 366	24 637	24 282	24 115	25 204	I
13 059	13 372	13 576	13 596	13 926	13 757	13 882	14 083	J
2 295	2 233	2 260	2 272	2 294	2 236	2 245	2 268	58 - 60
1 448	1 457	1 457	1 420	1 462	1 439	1 460	1 474	61
9 316	9 682	9 859	9 904	10 170	10 082	10 177	10 341	62 - 63
13 259	13 219	13 119	13 217	13 427	13 340	13 237	13 101	K
8 881	8 833	8 772	8 710	8 846	8 787	8 713	8 624	64
4 378	4 386	4 347	4 507	4 581	4 553	4 524	4 477	65 - 66
7 943	7 978	7 959	8 013	8 181	8 278	8 156	8 238	L
109 097	108 099	107 567	108 284	109 439	108 803	108 719	109 616	M - N
36 996	36 969	36 583	36 557	37 042	37 015	36 987	37 181	M
29 592	29 583	29 169	29 078	29 427	29 404	29 327	29 469	69 - 71
4 521	4 497	4 500	4 537	4 599	4 560	4 595	4 638	72
2 883	2 889	2 914	2 942	3 016	3 051	3 065	3 074	73 - 75
72 101	71 130	70 984	71 727	72 397	71 788	71 732	72 435	N
21 196	20 978	20 679	21 162	21 258	20 927	20 834	20 891	78.2, 78.3
244 691	245 475	244 411	244 498	247 927	248 392	247 452	246 840	O - Q
63 213	63 350	63 022	63 196	63 955	63 921	63 717	63 868	O
48 595	48 697	48 421	48 656	49 259	49 221	49 152	49 345	84.1
37 567	37 595	36 996	36 844	36 825	36 791	36 459	36 457	P
143 911	144 530	144 393	144 458	147 147	147 680	147 276	146 515	Q
67 994	68 200	68 278	68 208	69 504	69 557	69 388	68 853	86
75 917	76 330	76 115	76 250	77 643	78 123	77 888	77 662	87 - 88
26 364	26 100	25 729	25 854	26 110	26 026	25 831	25 916	R - U
6 230	6 056	5 890	6 024	6 152	6 151	6 098	6 200	R
19 661	19 568	19 349	19 334	19 468	19 385	19 259	19 231	S
458	460	474	481	474	472	456	469	T
15	16	16	15	16	18	18	16	U
<b>866 943</b>	<b>862 445</b>	<b>857 430</b>	<b>859 965</b>	<b>871 681</b>	<b>867 429</b>	<b>863 473</b>	<b>864 407</b>	

<sup>1</sup> Klassifikation der Wirtschaftszweige, Ausgabe 2008 (WZ 2008). Zusätzlich werden ausgewählte Wirtschaftsabteilungen und -gruppen nachgewiesen.<sup>2</sup> Einschließlich Fälle ohne Angabe zur Wirtschaftsgliederung.

**2.3 Sozialversicherungspflichtig Beschäftigte am Wohnort  
Wirtschaftsabteilungen, Vollzeit- und Teilzeitbeschäftigten,**

WZ 2008 <sup>1</sup>	Wirtschaftsgliederung	Insgesamt <sup>2</sup>
	<b>Insgesamt</b>	
<b>A</b>	<b>Land- und Forstwirtschaft, Fischerei</b>	<b>13 564</b>
<b>B - F</b>	<b>Produzierendes Gewerbe</b>	<b>239 727</b>
B - E	Produzierendes Gewerbe ohne Baugewerbe	174 820
B	Bergbau u. Gew. v. Steinen u. Erden	5 429
C	Verarbeitendes Gewerbe	150 378
10 - 12	Herst. v. Nahr.- u. Futterm., Getr. u. Tabakerzeugn.	25 510
13 - 15	Herst. v. Textil., Bekleid., Leder, Lederw. u. Schuhen	1 102
16 - 18	Herst. v. Holzw., Papier, Pappe u. Druckerzeugn.	7 872
19	Kokerei und Mineralölverarbeitung	1 053
20	Herst. v. chemischen Erzeugnissen	11 943
21	Herst. v. pharmazeutischen Erzeugnissen	5 676
22 - 23	Herst. v. Gummi- u. Kunststoffwaren, Glas u. Glasw., Keramik, Verarb. v. Steinen u. Erden	17 351
24 - 25	Metallerzeugung u. -bearb., H. v. Metallerzeugn.	26 272
26	Herst. v. DV-Geräten, elektron. u. opt. Erzeugn.	4 537
27	Herst. v. elektrischen Ausrüstungen	4 283
28	Maschinenbau	17 472
29 - 30	Fahrzeugbau	14 525
31 - 33	Herst. v. Möbeln u. sonst. Waren, Rep. u. Install. von Maschinen und Ausrüstungen	12 782
D	Energieversorgung	7 125
E	Wasservers.; Abwasser- u. Abfallentsorgung, Beseitigung v. Umweltverschmutzungen	11 888
F	Baugewerbe	64 907
41 - 42	Hoch- und Tiefbau	21 174
43	Vorb. Baustellenarbeiten, Bauinstallation und sonstiges Ausbaugewerbe	43 733
<b>G - U</b>	<b>Dienstleistungsbereiche</b>	<b>611 084</b>
G - I	Handel, Verkehr, Gastgewerbe	193 290
G	Handel; Instandhaltung und Rep. von Kfz	112 400
45	Handel mit Kfz; Instandh. u. Rep. von Kfz	17 292
46	Großhandel (ohne Handel mit Kfz)	26 018
47	Einzelhandel (ohne Handel mit Kfz)	69 090
H	Verkehr und Lagerei	55 686
I	Gastgewerbe	25 204
J	Information und Kommunikation	14 083
58 - 60	Verlagswesen, audiovisuelle Medien u. Rundfunk	2 268
61	Telekommunikation	1 474
62 - 63	Informat.technologische u. Informat.dienstleistg.	10 341
K	Finanz- und Versicherungsdienstleistg.	13 101
64	Erbrg. v. Finanzdienstleistg.	8 624
65 - 66	Versicherungen u. Pensionskassen; mit Finanz- u. Versicherungsdienstleistg. verb. Tätigk.	4 477
L	Grundstücks- und Wohnungswesen	8 238
M - N	Freiberufl., wissenschaftl., techn. Dienstleistg.; sonst. wirtschaftl. Dienstleistg.	109 616
M	Freiberufl., wissenschaftl. u. techn. Dienstleistg.	37 181
69 - 71	Erbrg. v. freiberufl. u. techn. Dienstleistg.	29 469
72	Forschung und Entwicklung	4 638
73 - 75	Sonst. freiberufl., wiss. u. techn. Tätigk., Veterinärw.	3 074
N	Erbrg. v. sonst. wirtschaftl. Dienstleistg.	72 435
78.2, 78.3	dar. Überlassung von Arbeitskräften	20 891
O - Q	Öff. Verwaltung, Verteidigung, Sozialvers.; Erzieh. u. Unterr.; Gesundh.- u. Sozialw.	246 840
O	Öff. Verwaltung, Verteidigung, Sozialvers.	63 868
84.1	dar. Öffentliche Verwaltung	49 345
P	Erziehung und Unterricht	36 457
Q	Gesundheits- und Sozialwesen	146 515
86	Gesundheitswesen	68 853
87 - 88	Heime und Sozialwesen	77 662
R - U	Kunst, Unterhaltung und Erholung; sonst. Dienstleistg.; Priv. Haushalte; Exterr. Org.	25 916
R	Kunst, Unterhaltung und Erholung	6 200
S	Erbrg. v. sonstigen Dienstleistungen	19 231
T	Priv. Haushalte mit Hauspersonal; Dienstleistg. u. Herst. v. Waren durch priv. Haush. f. d. Eigenbed.	469
U	Exterritoriale Organisationen und Körperschaften	16
	<b>Insgesamt<sup>2</sup></b>	<b>864 407</b>

<sup>1</sup> Klassifikation der Wirtschaftszweige, Ausgabe 2008 (WZ 2008) - <sup>2</sup> einschließlich Fälle "ohne Angabe"

am 30.06.2022 nach Wirtschaftsabschnitten und ausgewählten  
Auszubildenden sowie deutschen und ausländischen Beschäftigten

Und zwar					WZ 2008 <sup>1</sup>
Vollzeitbeschäftigte	Teilzeitbeschäftigte	Auszubildende	deutsche Beschäftigte	ausländische Beschäftigte	
<b>Insgesamt</b>					
<b>11 639</b>	<b>1 925</b>	<b>559</b>	<b>12 327</b>	<b>1 237</b>	<b>A</b>
<b>220 405</b>	<b>19 322</b>	<b>8 915</b>	<b>227 364</b>	<b>12 362</b>	<b>B - F</b>
161 514	13 306	5 993	166 129	8 690	B - E
5 271	158	265	5 378	51	B
138 852	11 526	5 113	142 025	8 352	C
21 340	4 170	735	21 010	4 499	10 - 12
857	245	24	1 037	65	13 - 15
7 345	527	274	7 505	367	16 - 18
1 016	37	48	1 039	14	19
11 384	559	500	11 699	244	20
5 175	501	149	5 578	98	21
16 450	901	425	16 420	931	22 - 23
25 180	1 092	853	25 271	1 001	24 - 25
4 129	408	146	4 418	119	26
3 973	310	192	4 156	127	27
16 793	679	721	17 121	351	28
13 802	723	511	14 275	250	29 - 30
11 408	1 374	535	12 496	286	31 - 33
6 480	645	345	7 047	78	D
10 911	977	270	11 679	209	E
58 891	6 016	2 922	61 235	3 672	F
19 903	1 271	807	20 007	1 167	41 - 42
38 988	4 745	2 115	41 228	2 505	43
<b>370 273</b>	<b>240 811</b>	<b>19 347</b>	<b>575 993</b>	<b>35 090</b>	<b>G - U</b>
122 981	70 309	7 068	177 799	15 491	G - I
66 445	45 955	4 873	106 809	5 591	G
15 444	1 848	1 550	16 770	522	45
22 460	3 558	819	24 726	1 292	46
28 541	40 549	2 504	65 313	3 777	47
44 354	11 332	1 155	51 414	4 272	H
12 182	13 022	1 040	19 576	5 628	I
11 529	2 554	436	13 347	736	J
1 703	565	72	2 211	57	58 - 60
1 349	125	22	1 436	38	61
8 477	1 864	342	9 700	641	62 - 63
8 045	5 056	448	12 933	168	K
5 077	3 547	302	8 512	112	64
2 968	1 509	146	4 421	56	65 - 66
5 932	2 306	228	7 989	249	L
73 937	35 679	1 926	98 572	11 044	M - N
27 250	9 931	1 205	35 444	1 737	M
21 727	7 742	930	28 495	974	69 - 71
3 352	1 286	89	3 989	649	72
2 171	903	186	2 960	114	73 - 75
46 687	25 748	721	63 128	9 307	N
17 267	3 624	74	14 790	6 101	78.2, 78.3
134 759	112 081	8 690	240 753	6 086	O - Q
39 523	24 345	1 900	63 487	381	O
29 887	19 458	1 247	49 020	325	84.1
20 381	16 076	947	34 818	1 639	P
74 855	71 660	5 843	142 448	4 066	Q
38 885	29 968	3 744	66 443	2 410	86
35 970	41 692	2 099	76 005	1 656	87 - 88
13 090	12 826	551	24 600	1 316	R - U
4 094	2 106	.	5 851	349	R
8 788	10 443	318	18 297	934	S
195	274	.	442	27	T
13	3	-	10	6	U
<b>602 343</b>	<b>262 064</b>	<b>28 822</b>	<b>815 703</b>	<b>48 702</b>	

<sup>1</sup> Klassifikation der Wirtschaftszweige, Ausgabe 2008 (WZ 2008) - <sup>2</sup> einschließlich Fälle "ohne Angabe"

**Noch 2.3 Sozialversicherungspflichtig Beschäftigte am Wohnort  
Wirtschaftsabteilungen, Vollzeit- und Teilzeitbeschäftigten,**

WZ 2008 <sup>1</sup>	Wirtschaftsgliederung	Insgesamt <sup>2</sup>
	<b>dar. weiblich</b>	
<b>A</b>	<b>Land- und Forstwirtschaft, Fischerei</b>	<b>4 059</b>
<b>B - F</b>	<b>Produzierendes Gewerbe</b>	<b>48 733</b>
B - E	Produzierendes Gewerbe ohne Baugewerbe	41 797
B	Bergbau u. Gew. v. Steinen u. Erden	566
C	Verarbeitendes Gewerbe	36 664
10 - 12	Herst. v. Nahr.- u. Futterm., Getr. u. Tabakerzeugn.	11 339
13 - 15	Herst. v. Textil., Bekleid., Leder, Lederw. u. Schuhen	407
16 - 18	Herst. v. Holzw., Papier, Pappe u. Druckerzeugn.	1 818
19	Kokerei und Mineralölverarbeitung	237
20	Herst. v. chemischen Erzeugnissen	3 006
21	Herst. v. pharmazeutischen Erzeugnissen	2 979
22 - 23	Herst. v. Gummi- u. Kunststoffwaren, Glas u. Glasw., Keramik, Verarb. v. Steinen u. Erden	3 226
24 - 25	Metallerzeugung u. -bearb., H. v. Metallerzeugn.	3 695
26	Herst. v. DV-Geräten, elektron. u. opt. Erzeugn.	1 672
27	Herst. v. elektrischen Ausrüstungen	852
28	Maschinenbau	2 140
29 - 30	Fahrzeugbau	1 917
31 - 33	Herst. v. Möbeln u. sonst. Waren, Rep. u. Install. von Maschinen und Ausrüstungen	3 376
D	Energieversorgung	1 995
E	Wasservers.; Abwasser- u. Abfallentsorgung, Beseitigung v. Umweltverschmutzungen	2 572
F	Baugewerbe	6 936
41 - 42	Hoch- und Tiefbau	1 858
43	Vorb. Baustellenarbeiten, Bauinstallation und sonstiges Ausbaugewerbe	5 078
<b>G - U</b>	<b>Dienstleistungsbereiche</b>	<b>356 996</b>
G - I	Handel, Verkehr, Gastgewerbe	89 419
G	Handel; Instandhaltung und Rep. von Kfz	60 677
45	Handel mit Kfz; Instandh. u. Rep. von Kfz	3 561
46	Großhandel (ohne Handel mit Kfz)	8 050
47	Einzelhandel (ohne Handel mit Kfz)	49 066
H	Verkehr und Lagerei	14 056
I	Gastgewerbe	14 686
J	Information und Kommunikation	4 842
58 - 60	Verlagswesen, audiovisuelle Medien u. Rundfunk	1 081
61	Telekommunikation	345
62 - 63	Informat.technologische u. Informat.dienstleistg.	3 416
K	Finanz- und Versicherungsdienstleistg.	8 604
64	Erbrg. v. Finanzdienstleistg.	5 807
65 - 66	Versicherungen u. Pensionskassen; mit Finanz- u. Versicherungsdienstleistg. verb. Tätigk.	2 797
L	Grundstücks- und Wohnungswesen	4 065
M - N	Freiberufl., wissenschaftl., techn. Dienstleistg.; sonst. wirtschaftl. Dienstleistg.	50 107
M	Freiberufl., wissenschaftl. u. techn. Dienstleistg.	19 567
69 - 71	Erbrg. v. freiberufl. u. techn. Dienstleistg.	15 527
72	Forschung und Entwicklung	2 274
73 - 75	Sonst. freiberufl., wiss. u. techn. Tätigk., Veterinärw.	1 766
N	Erbrg. v. sonst. wirtschaftl. Dienstleistg.	30 540
78.2, 78.3	dar. Überlassung von Arbeitskräften	5 279
O - Q	Öff. Verwaltung, Verteidigung, Sozialvers.; Erzieh. u. Unterr.; Gesundh.- u. Sozialw.	182 692
O	Öff. Verwaltung, Verteidigung, Sozialvers.	43 413
84.1	dar. Öffentliche Verwaltung	32 622
P	Erziehung und Unterricht	26 227
Q	Gesundheits- und Sozialwesen	113 052
86	Gesundheitswesen	55 278
87 - 88	Heime und Sozialwesen	57 774
R - U	Kunst, Unterhaltung und Erholung; sonst. Dienstleistg.; Priv. Haushalte; Exterr. Org.	17 267
R	Kunst, Unterhaltung und Erholung	3 223
S	Erbrg. v. sonstigen Dienstleistungen	13 708
T	Priv. Haushalte mit Hauspersonal; Dienstleistg. u. Herst. v. Waren durch priv. Haush. f. d. Eigenbed.	330
U	Exterritoriale Organisationen und Körperschaften	6
	<b>Insgesamt<sup>2</sup></b>	<b>409 803</b>

<sup>1</sup> Klassifikation der Wirtschaftszweige, Ausgabe 2008 (WZ 2008) - <sup>2</sup> einschließlich Fälle "ohne Angabe"

am 30.06.2022 nach Wirtschaftsabschnitten und ausgewählten  
Auszubildenden sowie deutschen und ausländischen Beschäftigten

Und zwar					WZ 2008 <sup>1</sup>
Vollzeitbeschäftigte	Teilzeitbeschäftigte	Auszubildende	deutsche Beschäftigte	ausländische Beschäftigte	
darunter weiblich					
<b>2 837</b>	<b>1 222</b>	<b>119</b>	<b>3 664</b>	<b>395</b>	<b>A</b>
<b>36 793</b>	<b>11 940</b>	<b>1 338</b>	<b>46 059</b>	<b>2 674</b>	<b>B - F</b>
32 640	9 157	1 095	39 281	2 516	B - E
469	97	18	559	7	B
28 651	8 013	973	34 193	2 471	C
8 053	3 286	239	9 632	1 707	10 - 12
259	148	5	379	28	13 - 15
1 484	334	63	1 758	60	16 - 18
214	23	9	234	3	19
2 599	407	113	2 924	82	20
2 535	444	68	2 923	56	21
2 730	496	85	3 053	173	22 - 23
2 975	720	91	3 579	116	24 - 25
1 376	296	31	1 622	50	26
683	169	23	813	39	27
1 745	395	61	2 088	52	28
1 617	300	80	1 864	53	29 - 30
2 381	995	105	3 324	52	31 - 33
1 548	447	61	1 974	21	D
1 972	600	43	2 555	17	E
4 153	2 783	243	6 778	158	F
1 254	604	68	1 818	40	41 - 42
2 899	2 179	175	4 960	118	43
<b>165 880</b>	<b>191 116</b>	<b>9 930</b>	<b>344 215</b>	<b>12 780</b>	<b>G - U</b>
37 597	51 822	2 503	84 785	4 634	G - I
22 951	37 726	1 796	58 839	1 838	G
2 510	1 051	236	3 484	77	45
5 690	2 360	224	7 625	425	46
14 751	34 315	1 336	47 730	1 336	47
8 518	5 538	246	13 366	690	H
6 128	8 558	461	12 580	2 106	I
3 312	1 530	94	4 599	243	J
740	341	.	1 062	19	58 - 60
267	78	.	338	7	61
2 305	1 111	64	3 199	217	62 - 63
4 217	4 387	212	8 514	90	K
2 681	3 126	150	5 747	60	64
1 536	1 261	62	2 767	30	65 - 66
2 542	1 523	135	3 981	84	L
25 077	25 030	837	46 650	3 457	M - N
11 990	7 577	599	18 866	701	M
9 441	6 086	422	15 139	388	69 - 71
1 433	841	32	2 016	258	72
1 116	650	145	1 711	55	73 - 75
13 087	17 453	238	27 784	2 756	N
3 758	1 521	27	3 785	1 494	78.2, 78.3
85 940	96 752	5 845	179 031	3 660	O - Q
22 429	20 984	1 033	43 172	241	O
16 153	16 469	626	32 412	210	84.1
13 369	12 858	393	25 257	970	P
50 142	62 910	4 419	110 602	2 449	Q
28 249	27 029	2 909	53 964	1 314	86
21 893	35 881	1 510	56 638	1 135	87 - 88
7 195	10 072	304	16 655	612	R - U
1 872	1 351	94	3 078	145	R
5 199	8 509	210	13 258	450	S
121	209	-	314	.	T
3	3	-	5	.	U
<b>205 521</b>	<b>204 282</b>	<b>11 387</b>	<b>393 948</b>	<b>15 854</b>	

<sup>1</sup> Klassifikation der Wirtschaftszweige, Ausgabe 2008 (WZ 2008) - <sup>2</sup> einschließlich Fälle "ohne Angabe"

## 2.4 Sozialversicherungspflichtig Beschäftigte am Wohnort am 30.06.2022

Lfd. Nr.	Geschlecht		Insgesamt	Davon	
	Wirtschaftsgliederung <sup>1</sup>			unter 20	20 bis 25
	<b>Insgesamt</b>				
1	A	Land- und Forstwirtschaft, Fischerei	13 564	441	1 022
2	B - F	Produzierendes Gewerbe	239 727	5 526	13 391
3	B - E	Produzierendes Gewerbe ohne Baugewerbe	174 820	3 676	9 800
4	C	Verarbeitendes Gewerbe	150 378	3 160	8 461
5	F	Baugewerbe	64 907	1 850	3 591
6	G - U	Dienstleistungsbereiche	611 084	12 517	39 475
7	G - I	Handel, Verkehr, Gastgewerbe	193 290	4 571	13 646
8	J	Information und Kommunikation	14 083	142	998
9	K	Finanz- und Versicherungsdienstleistg.	13 101	153	748
10	L	Grundstücks- und Wohnungswesen	8 238	82	386
11	M - N	Freiberufliche, wissenschaftliche, technische Dienst- leistg.; sonstige wirtschaftliche Dienstleistg.	109 616	1 472	7 557
12	O - Q	Öffentliche Verwaltung, Verteidigung, Sozialversicherung; Erziehung und Unterricht; Gesundheits- und Sozialwesen	246 840	5 629	14 857
13	R - U	Kunst, Unterhaltung und Erholung; sonstige Dienstleistg.; Private Haushalte; Exterritoriale Organisationen	25 916	468	1 283
14		Zusammen <sup>2</sup>	864 407	18 487	53 890
	<b>Männlich</b>				
15	A	Land- und Forstwirtschaft, Fischerei	9 505	348	768
16	B - F	Produzierendes Gewerbe	190 994	4 785	11 056
17	B - E	Produzierendes Gewerbe ohne Baugewerbe	133 023	3 058	7 777
18	C	Verarbeitendes Gewerbe	113 714	2 596	6 650
19	F	Baugewerbe	57 971	1 727	3 279
20	G - U	Dienstleistungsbereiche	254 088	6 280	19 433
21	G - I	Handel, Verkehr, Gastgewerbe	103 871	2 868	8 332
22	J	Information und Kommunikation	9 241	100	683
23	K	Finanz- und Versicherungsdienstleistg.	4 497	69	352
24	L	Grundstücks- und Wohnungswesen	4 173	32	185
25	M - N	Freiberufliche, wissenschaftliche, technische Dienst- leistg.; sonstige wirtschaftliche Dienstleistg.	59 509	923	4 654
26	O - Q	Öffentliche Verwaltung, Verteidigung, Sozialversicherung; Erziehung und Unterricht; Gesundheits- und Sozialwesen	64 148	2 084	4 679
27	R - U	Kunst, Unterhaltung und Erholung; sonstige Dienstleistg.; Private Haushalte; Exterritoriale Organisationen	8 649	204	548
28		Zusammen <sup>2</sup>	454 604	11 416	31 258
	<b>Weiblich</b>				
29	A	Land- und Forstwirtschaft, Fischerei	4 059	93	254
30	B - F	Produzierendes Gewerbe	48 733	741	2 335
31	B - E	Produzierendes Gewerbe ohne Baugewerbe	41 797	618	2 023
32	C	Verarbeitendes Gewerbe	36 664	564	1 811
33	F	Baugewerbe	6 936	123	312
34	G - U	Dienstleistungsbereiche	356 996	6 237	20 042
35	G - I	Handel, Verkehr, Gastgewerbe	89 419	1 703	5 314
36	J	Information und Kommunikation	4 842	42	315
37	K	Finanz- und Versicherungsdienstleistg.	8 604	84	396
38	L	Grundstücks- und Wohnungswesen	4 065	50	201
39	M - N	Freiberufliche, wissenschaftliche, technische Dienst- leistg.; sonstige wirtschaftliche Dienstleistg.	50 107	549	2 903
40	O - Q	Öffentliche Verwaltung, Verteidigung, Sozialversicherung; Erziehung und Unterricht; Gesundheits- und Sozialwesen	182 692	3 545	10 178
41	R - U	Kunst, Unterhaltung und Erholung; sonstige Dienstleistg.; Private Haushalte; Exterritoriale Organisationen	17 267	264	735
42		Zusammen <sup>2</sup>	409 803	7 071	22 632

<sup>1</sup> Klassifikation der Wirtschaftszweige, Ausgabe 2008 (WZ 2008) - <sup>2</sup> einschließlich Fälle "ohne Angabe"



## nach Geschlecht, zusammengefassten Wirtschaftsabschnitten und Altersgruppen

im Alter von ... bis unter ... Jahren									Lfd. Nr.
25 bis 30	30 bis 35	35 bis 40	40 bis 45	45 bis 50	50 bis 55	55 bis 60	60 bis 65	65 und mehr	
883	1 325	1 391	1 201	1 040	1 836	2 376	1 861	188	1
13 352	24 974	29 779	29 068	23 803	33 737	38 065	26 129	1 903	2
10 167	19 485	22 931	21 110	16 612	23 687	27 355	18 868	1 129	3
8 779	16 996	20 076	18 325	14 411	20 154	23 155	15 903	958	4
3 185	5 489	6 848	7 958	7 191	10 050	10 710	7 261	774	5
42 023	67 320	75 143	71 245	58 666	80 934	90 793	65 045	7 923	6
13 295	20 150	22 653	22 291	18 626	27 012	28 953	19 519	2 574	7
1 439	2 043	2 157	1 929	1 274	1 656	1 468	868	109	8
751	1 278	1 436	1 368	1 648	2 322	2 072	1 219	106	9
358	695	861	996	960	1 259	1 409	1 067	165	10
8 787	13 000	14 450	13 435	10 357	13 275	14 725	10 889	1 669	11
15 917	27 484	30 404	28 039	23 209	31 782	38 158	28 568	2 793	12
1 476	2 670	3 182	3 187	2 592	3 628	4 008	2 915	507	13
56 264	93 621	106 315	101 517	83 512	116 513	131 238	93 036	10 014	14
668	968	987	836	680	1 243	1 589	1 282	136	15
10 787	20 149	24 201	23 174	19 083	26 511	29 412	20 359	1 477	16
7 905	15 253	18 092	16 063	12 649	17 534	19 899	13 941	852	17
6 765	13 254	15 827	13 927	10 924	14 717	16 689	11 652	713	18
2 882	4 896	6 109	7 111	6 434	8 977	9 513	6 418	625	19
19 659	28 734	31 476	29 853	24 089	31 770	33 851	24 504	4 439	20
7 877	11 126	12 260	11 922	9 688	13 656	14 446	9 967	1 729	21
923	1 323	1 453	1 246	855	1 091	928	561	78	22
322	472	498	516	624	697	572	318	57	23
144	309	428	503	520	686	749	510	107	24
5 428	7 316	7 815	7 123	5 455	6 797	7 405	5 517	1 076	25
4 378	7 315	8 092	7 588	6 110	7 651	8 453	6 661	1 137	26
587	873	930	955	837	1 192	1 298	970	255	27
31 116	49 851	56 665	53 866	43 855	59 525	64 855	46 145	6 052	28
215	357	404	365	360	593	787	579	52	29
2 565	4 825	5 578	5 894	4 720	7 226	8 653	5 770	426	30
2 262	4 232	4 839	5 047	3 963	6 153	7 456	4 927	277	31
2 014	3 742	4 249	4 398	3 487	5 437	6 466	4 251	245	32
303	593	739	847	757	1 073	1 197	843	149	33
22 364	38 586	43 667	41 392	34 577	49 164	56 942	40 541	3 484	34
5 418	9 024	10 393	10 369	8 938	13 356	14 507	9 552	845	35
516	720	704	683	419	565	540	307	31	36
429	806	938	852	1 024	1 625	1 500	901	49	37
214	386	433	493	440	573	660	557	58	38
3 359	5 684	6 635	6 312	4 902	6 478	7 320	5 372	593	39
11 539	20 169	22 312	20 451	17 099	24 131	29 705	21 907	1 656	40
889	1 797	2 252	2 232	1 755	2 436	2 710	1 945	252	41
25 148	43 770	49 650	47 651	39 657	56 988	66 383	46 891	3 962	42

<sup>1</sup> Klassifikation der Wirtschaftszweige, Ausgabe 2008 (WZ 2008) - <sup>2</sup> einschließlich Fälle "ohne Angabe"

**2.5 Sozialversicherungspflichtig Beschäftigte am  
Beschäftigten, zusammengefasst**

Lfd. Nr.	Deutsche/Ausländische Beschäftigte		Insgesamt		
	Wirtschaftsgliederung <sup>1</sup>			unter 20	20 bis 25
			Insgesamt		
	Deutsche Beschäftigte				
1	A	Land- und Forstwirtschaft, Fischerei	12 327	403	817
2	B - F	Produzierendes Gewerbe	227 364	5 295	12 012
3	B - E	Produzierendes Gewerbe ohne Baugewerbe	166 129	3 509	8 803
4	C	Verarbeitendes Gewerbe	142 025	2 996	7 488
5	F	Baugewerbe	61 235	1 786	3 209
6	G - U	Dienstleistungsbereiche	575 993	11 848	34 393
7	G - I	Handel, Verkehr, Gastgewerbe	177 799	4 285	11 169
8	J	Information und Kommunikation	13 347	140	931
9	K	Finanz- und Versicherungsdienstleistg.	12 933	152	723
10	L	Grundstücks- und Wohnungswesen	7 989	81	371
11	M - N	Freiberufliche, wissenschaftliche, technische Dienst- leistg.; sonstige wirtschaftliche Dienstleistg.	98 572	1 238	5 858
12	O - Q	Öffentliche Verwaltung, Verteidigung, Sozialversicherung; Erziehung und Unterricht; Gesundheits- und Sozialwesen	240 753	5 507	14 217
13	R - U	Kunst, Unterhaltung und Erholung; sonstige Dienstleistg.; Private Haushalte; Exterritoriale Organisationen	24 600	445	1 124
14		Zusammen <sup>2</sup>	815 703	17 547	47 223
	Ausländische Beschäftigte				
15	A	Land- und Forstwirtschaft, Fischerei	1 237	38	205
16	B - F	Produzierendes Gewerbe	12 362	231	1 379
17	B - E	Produzierendes Gewerbe ohne Baugewerbe	8 690	167	997
18	C	Verarbeitendes Gewerbe	8 352	164	973
19	F	Baugewerbe	3 672	64	382
20	G - U	Dienstleistungsbereiche	35 090	669	5 081
21	G - I	Handel, Verkehr, Gastgewerbe	15 491	286	2 477
22	J	Information und Kommunikation	736	.	67
23	K	Finanz- und Versicherungsdienstleistg.	168	.	25
24	L	Grundstücks- und Wohnungswesen	249	.	15
25	M - N	Freiberufliche, wissenschaftliche, technische Dienst- leistg.; sonstige wirtschaftliche Dienstleistg.	11 044	234	1 699
26	O - Q	Öffentliche Verwaltung, Verteidigung, Sozialversicherung; Erziehung und Unterricht; Gesundheits- und Sozialwesen	6 086	122	639
27	R - U	Kunst, Unterhaltung und Erholung; sonstige Dienstleistg.; Private Haushalte; Exterritoriale Organisationen	1 316	23	159
28		Zusammen <sup>2</sup>	48 702	940	6 666
	Insgesamt <sup>2</sup>				
29	A	Land- und Forstwirtschaft, Fischerei	13 564	441	1 022
30	B - F	Produzierendes Gewerbe	239 727	5 526	13 391
31	B - E	Produzierendes Gewerbe ohne Baugewerbe	174 820	3 676	9 800
32	C	Verarbeitendes Gewerbe	150 378	3 160	8 461
33	F	Baugewerbe	64 907	1 850	3 591
34	G - U	Dienstleistungsbereiche	611 084	12 517	39 475
35	G - I	Handel, Verkehr, Gastgewerbe	193 290	4 571	13 646
36	J	Information und Kommunikation	14 083	142	998
37	K	Finanz- und Versicherungsdienstleistg.	13 101	153	748
38	L	Grundstücks- und Wohnungswesen	8 238	82	386
39	M - N	Freiberufliche, wissenschaftliche, technische Dienst- leistg.; sonstige wirtschaftliche Dienstleistg.	109 616	1 472	7 557
40	O - Q	Öffentliche Verwaltung, Verteidigung, Sozialversicherung; Erziehung und Unterricht; Gesundheits- und Sozialwesen	246 840	5 629	14 857
41	R - U	Kunst, Unterhaltung und Erholung; sonstige Dienstleistg.; Private Haushalte; Exterritoriale Organisationen	25 916	468	1 283
42		Zusammen <sup>2</sup>	864 407	18 487	53 890

<sup>1</sup> Klassifikation der Wirtschaftszweige, Ausgabe 2008 (WZ 2008)

<sup>2</sup> einschließlich Fälle ohne Angabe

**Wohnort am 30.06.2022 nach deutschen und ausländischen  
Wirtschaftsabschnitten und Altersgruppen**

Davon im Alter von ... bis unter ... Jahren									Lfd. Nr.
25 bis 30	30 bis 35	35 bis 40	40 bis 45	45 bis 50	50 bis 55	55 bis 60	60 bis 65	65 und mehr	
<b>Insgesamt</b>									
709	1 163	1 236	1 052	894	1 727	2 321	1 823	182	1
11 431	23 067	28 052	27 471	22 399	32 617	37 387	25 797	1 836	2
8 792	18 158	21 724	20 037	15 625	22 895	26 864	18 636	1 086	3
7 455	15 727	18 923	17 298	13 466	19 389	22 684	15 683	916	4
2 639	4 909	6 328	7 434	6 774	9 722	10 523	7 161	750	5
34 870	61 336	70 477	67 467	55 628	78 524	89 380	64 330	7 740	6
10 077	17 641	20 762	20 681	17 250	25 922	28 308	19 188	2 516	7
1 200	1 857	2 043	1 869	1 256	1 632	1 452	862	105	8
711	1 242	1 411	1 353	1 637	2 315	2 071	1 214	104	9
329	657	820	966	922	1 234	1 390	1 058	161	10
6 484	11 202	13 058	12 236	9 453	12 465	14 284	10 677	1 617	11
14 798	26 287	29 378	27 320	22 663	31 433	37 934	28 464	2 752	12
1 271	2 450	3 005	3 042	2 447	3 523	3 941	2 867	485	13
47 013	85 566	99 767	95 991	78 923	112 874	129 090	91 951	9 758	14
174	162	155	149	146	109	55	38	6	15
1 921	1 907	1 727	1 597	1 404	1 119	678	332	67	16
1 375	1 327	1 207	1 073	987	791	491	232	43	17
1 324	1 269	1 153	1 027	945	764	471	220	42	18
546	580	520	524	417	328	187	100	24	19
7 153	5 984	4 666	3 778	3 038	2 410	1 413	715	183	20
3 218	2 509	1 891	1 610	1 376	1 090	645	331	58	21
239	186	114	60	18	24	.	6	.	22
40	36	25	15	11	7	.	5	.	23
29	38	41	30	38	25	19	9	.	24
2 303	1 798	1 392	1 199	904	810	441	212	52	25
1 119	1 197	1 026	719	546	349	224	104	41	26
205	220	177	145	145	105	67	48	22	27
9 251	8 055	6 548	5 526	4 589	3 638	2 148	1 085	256	28
883	1 325	1 391	1 201	1 040	1 836	2 376	1 861	188	29
13 352	24 974	29 779	29 068	23 803	33 737	38 065	26 129	1 903	30
10 167	19 485	22 931	21 110	16 612	23 687	27 355	18 868	1 129	31
8 779	16 996	20 076	18 325	14 411	20 154	23 155	15 903	958	32
3 185	5 489	6 848	7 958	7 191	10 050	10 710	7 261	774	33
42 023	67 320	75 143	71 245	58 666	80 934	90 793	65 045	7 923	34
13 295	20 150	22 653	22 291	18 626	27 012	28 953	19 519	2 574	35
1 439	2 043	2 157	1 929	1 274	1 656	1 468	868	109	36
751	1 278	1 436	1 368	1 648	2 322	2 072	1 219	106	37
358	695	861	996	960	1 259	1 409	1 067	165	38
8 787	13 000	14 450	13 435	10 357	13 275	14 725	10 889	1 669	39
15 917	27 484	30 404	28 039	23 209	31 782	38 158	28 568	2 793	40
1 476	2 670	3 182	3 187	2 592	3 628	4 008	2 915	507	41
56 264	93 621	106 315	101 517	83 512	116 513	131 238	93 036	10 014	42

<sup>1</sup> Klassifikation der Wirtschaftszweige, Ausgabe 2008 (WZ 2008)

<sup>2</sup> einschließlich Fälle ohne Angabe

**Noch 2.5 Sozialversicherungspflichtig Beschäftigte am  
Beschäftigten, zusammengefasst**

Lfd. Nr.	Deutsche/Ausländische Beschäftigte		Insgesamt		
	Wirtschaftsgliederung <sup>1</sup>			unter 20	20 bis 25
			darunter weiblich		
	<b>Deutsche Beschäftigte</b>				
1	A	Land- und Forstwirtschaft, Fischerei	3 664	74	167
2	B - F	Produzierendes Gewerbe	46 059	694	2 035
3	B - E	Produzierendes Gewerbe ohne Baugewerbe	39 281	572	1 739
4	C	Verarbeitendes Gewerbe	34 193	518	1 528
5	F	Baugewerbe	6 778	122	296
6	G - U	Dienstleistungsbereiche	344 215	5 948	18 392
7	G - I	Handel, Verkehr, Gastgewerbe	84 785	1 607	4 621
8	J	Information und Kommunikation	4 599	40	294
9	K	Finanz- und Versicherungsdienstleistg.	8 514	84	384
10	L	Grundstücks- und Wohnungswesen	3 981	50	197
11	M - N	Freiberufliche, wissenschaftliche, technische Dienst- leistg.; sonstige wirtschaftliche Dienstleistg.	46 650	462	2 413
12	O - Q	Öffentliche Verwaltung, Verteidigung, Sozialversicherung; Erziehung und Unterricht; Gesundheits- und Sozialwesen	179 031	3 454	9 802
13	R - U	Kunst, Unterhaltung und Erholung; sonstige Dienstleistg.; Private Haushalte; Exterritoriale Organisationen	16 655	251	681
14		Zusammen <sup>2</sup>	393 948	6 716	20 595
	<b>Ausländische Beschäftigte</b>				
15	A	Land- und Forstwirtschaft, Fischerei	395	.	87
16	B - F	Produzierendes Gewerbe	2 674	.	300
17	B - E	Produzierendes Gewerbe ohne Baugewerbe	2 516	.	284
18	C	Verarbeitendes Gewerbe	2 471	46	283
19	F	Baugewerbe	158	.	16
20	G - U	Dienstleistungsbereiche	12 780	289	1 649
21	G - I	Handel, Verkehr, Gastgewerbe	4 634	96	693
22	J	Information und Kommunikation	243	.	21
23	K	Finanz- und Versicherungsdienstleistg.	90	-	12
24	L	Grundstücks- und Wohnungswesen	84	-	4
25	M - N	Freiberufliche, wissenschaftliche, technische Dienst- leistg.; sonstige wirtschaftliche Dienstleistg.	3 457	87	490
26	O - Q	Öffentliche Verwaltung, Verteidigung, Sozialversicherung; Erziehung und Unterricht; Gesundheits- und Sozialwesen	3 660	91	375
27	R - U	Kunst, Unterhaltung und Erholung; sonstige Dienstleistg.; Private Haushalte; Exterritoriale Organisationen	612	.	54
28		Zusammen <sup>2</sup>	15 854	355	2 036
	<b>Insgesamt<sup>2</sup></b>				
29	A	Land- und Forstwirtschaft, Fischerei	4 059	93	254
30	B - F	Produzierendes Gewerbe	48 733	741	2 335
31	B - E	Produzierendes Gewerbe ohne Baugewerbe	41 797	618	2 023
32	C	Verarbeitendes Gewerbe	36 664	564	1 811
33	F	Baugewerbe	6 936	123	312
34	G - U	Dienstleistungsbereiche	356 996	6 237	20 042
35	G - I	Handel, Verkehr, Gastgewerbe	89 419	1 703	5 314
36	J	Information und Kommunikation	4 842	42	315
37	K	Finanz- und Versicherungsdienstleistg.	8 604	84	396
38	L	Grundstücks- und Wohnungswesen	4 065	50	201
39	M - N	Freiberufliche, wissenschaftliche, technische Dienst- leistg.; sonstige wirtschaftliche Dienstleistg.	50 107	549	2 903
40	O - Q	Öffentliche Verwaltung, Verteidigung, Sozialversicherung; Erziehung und Unterricht; Gesundheits- und Sozialwesen	182 692	3 545	10 178
41	R - U	Kunst, Unterhaltung und Erholung; sonstige Dienstleistg.; Private Haushalte; Exterritoriale Organisationen	17 267	264	735
42		Zusammen <sup>2</sup>	409 803	7 071	22 632

<sup>1</sup> Klassifikation der Wirtschaftszweige, Ausgabe 2008 (WZ 2008)

<sup>2</sup> einschließlich Fälle ohne Angabe

**Wohnort am 30.06.2022 nach deutschen und ausländischen  
Wirtschaftsabschnitten und Altersgruppen**

Davon im Alter von ... bis unter ... Jahren									Lfd. Nr.
25 bis 30	30 bis 35	35 bis 40	40 bis 45	45 bis 50	50 bis 55	55 bis 60	60 bis 65	65 und mehr	
<b>darunter weiblich</b>									
172	305	364	322	318	547	768	576	51	1
2 191	4 439	5 223	5 515	4 377	6 947	8 504	5 720	414	2
1 917	3 871	4 510	4 690	3 639	5 887	7 311	4 880	265	3
1 679	3 391	3 929	4 049	3 166	5 174	6 322	4 204	233	4
274	568	713	825	738	1 060	1 193	840	149	5
20 025	36 593	41 980	39 818	33 225	48 116	56 397	40 296	3 425	6
4 491	8 371	9 847	9 821	8 470	12 958	14 317	9 451	831	7
436	646	676	663	410	556	540	307	31	8
415	783	923	840	1 019	1 621	1 499	898	48	9
204	367	423	483	425	564	655	555	58	10
2 753	5 165	6 217	5 890	4 519	6 165	7 167	5 318	581	11
10 899	19 561	21 729	19 965	16 720	23 877	29 547	21 841	1 636	12
827	1 700	2 165	2 156	1 662	2 375	2 672	1 926	240	13
22 390	41 337	47 568	45 655	37 920	55 615	65 669	46 593	3 890	14
43	52	40	43	42	46	19	.	.	15
374	386	355	379	343	279	149	.	.	16
345	361	329	357	324	266	145	.	.	17
335	351	320	349	321	263	144	47	12	18
29	25	26	22	19	13	4	.	-	19
2 339	1 993	1 687	1 574	1 352	1 048	545	245	59	20
927	653	546	548	468	398	190	101	14	21
80	74	28	20	9	.	-	-	-	22
14	23	15	12	5	.	.	.	.	23
10	19	10	10	15	9	.	.	-	24
606	519	418	422	383	313	153	54	12	25
640	608	583	486	379	254	158	66	20	26
62	97	87	76	93	61	38	19	.	27
2 758	2 433	2 082	1 996	1 737	1 373	714	298	72	28
215	357	404	365	360	593	787	579	52	29
2 565	4 825	5 578	5 894	4 720	7 226	8 653	5 770	426	30
2 262	4 232	4 839	5 047	3 963	6 153	7 456	4 927	277	31
2 014	3 742	4 249	4 398	3 487	5 437	6 466	4 251	245	32
303	593	739	847	757	1 073	1 197	843	149	33
22 364	38 586	43 667	41 392	34 577	49 164	56 942	40 541	3 484	34
5 418	9 024	10 393	10 369	8 938	13 356	14 507	9 552	845	35
516	720	704	683	419	565	540	307	31	36
429	806	938	852	1 024	1 625	1 500	901	49	37
214	386	433	493	440	573	660	557	58	38
3 359	5 684	6 635	6 312	4 902	6 478	7 320	5 372	593	39
11 539	20 169	22 312	20 451	17 099	24 131	29 705	21 907	1 656	40
889	1 797	2 252	2 232	1 755	2 436	2 710	1 945	252	41
25 148	43 770	49 650	47 651	39 657	56 988	66 383	46 891	3 962	42

<sup>1</sup> Klassifikation der Wirtschaftszweige, Ausgabe 2008 (WZ 2008)

<sup>2</sup> einschließlich Fälle ohne Angabe

**2.6 Sozialversicherungspflichtig Beschäftigte am Wohnort am 30.06.2022 nach zusammengefassten Wirtschaftsabschnitten, Altersgruppen, Ausländerinnen und Ausländern sowie nach aggregierten Berufsabschlüssen**

Wirtschaftsgliederung <sup>1</sup>  Altersgruppen (von ... bis unter ... Jahren) Ausländer		Insgesamt	Davon			
			mit anerkanntem Berufs- abschluss	mit akademi- schem Abschluss	ohne beruflichen Ausbildungs- abschluss	Abschluss unbekannt
		Insgesamt				
A	Land- und Forstwirtschaft, Fischerei	13 564	10 052	1 177	1 029	1 306
B - F	Produzierendes Gewerbe	239 727	189 834	20 283	15 563	14 047
B - E	Produzierendes Gewerbe ohne Baugewerbe	174 820	137 912	17 471	10 719	8 718
C	Verarbeitendes Gewerbe	150 378	118 672	14 192	9 435	8 079
F	Baugewerbe	64 907	51 922	2 812	4 844	5 329
G - U	Dienstleistungsbereiche	611 084	426 099	89 311	52 645	43 029
G-I	Handel, Verkehr, Gastgewerbe	193 290	144 487	10 184	18 163	20 456
J	Information und Kommunikation	14 083	7 047	5 085	1 092	859
K	Finanz- und Versicherungsdienstleistg.	13 101	9 549	2 464	550	538
L	Grundstücks- und Wohnungswesen	8 238	5 965	1 235	470	568
M - N	Freiberufliche, wissenschaftl., techn. Dienst- leistg.; sonstige wirtschaftliche Dienstleistg.	109 616	71 498	16 936	11 769	9 413
O - Q	Öff. Verwaltung, Verteidigung, Sozialvers.; Erzieh. und Unterr.; Gesundh.- und Sozialw.	246 840	169 878	48 951	18 751	9 260
R - U	Kunst, Unterhaltung und Erholung; sonstige Dienstleistg.; Priv. Haushalte; Exterr. Org.	25 916	17 675	4 456	1 850	1 935
unter 20		18 487	1 727	28	14 340	2 392
20 bis 25		53 890	28 147	2 344	19 135	4 264
25 bis 30		56 264	34 865	9 174	8 873	3 352
30 bis 35		93 621	66 567	15 669	6 713	4 672
35 bis 40		106 315	78 256	16 460	5 641	5 958
40 bis 45		101 517	76 083	14 326	4 504	6 604
45 bis 50		83 512	64 866	9 781	2 913	5 952
50 bis 55		116 513	94 336	11 107	2 733	8 337
55 bis 60		131 238	103 716	16 005	2 469	9 048
60 bis 65		93 036	71 433	13 190	1 751	6 662
65 und mehr		10 014	5 999	2 694	169	1 152
Insgesamt <sup>2</sup>		864 407	625 995	110 778	69 241	58 393
darunter Ausländer/-innen		48 702	12 827	9 015	11 980	14 880

<sup>1</sup> Klassifikation der Wirtschaftszweige, Ausgabe 2008 (WZ 2008)

<sup>2</sup> einschließlich Fälle ohne Angabe

**Noch 2.6 Sozialversicherungspflichtig Beschäftigte am Wohnort am 30.06.2022 nach zusammengefassten Wirtschaftsabschnitten, Altersgruppen, Ausländerinnen und Ausländern sowie nach aggregierten Berufsabschlüssen**

Wirtschaftsgliederung <sup>1</sup>  Altersgruppen (von ... bis unter ... Jahren) Ausländer	Insgesamt	Davon			
		mit anerkanntem Berufs- abschluss	mit akademi- schem Abschluss	ohne beruflichen Ausbildungs- abschluss	Abschluss unbekannt
		<b>darunter weiblich</b>			
A Land- und Forstwirtschaft, Fischerei	4 059	2 883	504	239	433
B - F Produzierendes Gewerbe	48 733	36 598	6 809	2 424	2 902
B - E Produzierendes Gewerbe ohne Baugewerbe	41 797	31 322	5 900	2 087	2 488
C Verarbeitendes Gewerbe	36 664	27 730	4 615	1 932	2 387
F Baugewerbe	6 936	5 276	909	337	414
G - U Dienstleistungsbereiche	356 996	261 464	51 240	23 312	20 980
G-I Handel, Verkehr, Gastgewerbe	89 419	68 631	4 851	6 738	9 199
J Information und Kommunikation	4 842	2 636	1 638	311	257
K Finanz- und Versicherungsdienstleistg.	8 604	6 577	1 373	282	372
L Grundstücks- und Wohnungswesen	4 065	2 963	669	212	221
M - N Freiberufliche, wissenschaftl., techn. Dienstleistg.; sonstige wirtschaftliche Dienstleistg.	50 107	34 090	7 441	4 217	4 359
O - Q Öff. Verwaltung, Verteidigung, Sozialvers.; Erzieh. und Unterr.; Gesundh.- und Sozialw.	182 692	133 936	32 632	10 623	5 501
R - U Kunst, Unterhaltung und Erholung; sonstige Dienstleistg.; Priv. Haushalte; Exterr. Org.	17 267	12 631	2 636	929	1 071
unter 20	7 071	832	17	5 234	988
20 bis 25	22 632	12 441	1 273	7 339	1 579
25 bis 30	25 148	16 219	4 835	2 942	1 152
30 bis 35	43 770	31 517	8 354	2 225	1 674
35 bis 40	49 650	36 472	8 858	2 015	2 305
40 bis 45	47 651	35 763	7 588	1 710	2 590
45 bis 50	39 657	31 048	4 968	1 226	2 415
50 bis 55	56 988	46 390	5 673	1 232	3 693
55 bis 60	66 383	52 128	8 865	1 135	4 255
60 bis 65	46 891	35 711	7 110	842	3 228
65 und mehr	3 962	2 430	1 016	76	440
<b>Insgesamt<sup>2</sup></b>	<b>409 803</b>	<b>300 951</b>	<b>58 557</b>	<b>25 976</b>	<b>24 319</b>
darunter Ausländer/-innen	15 854	4 231	4 030	3 099	4 494

<sup>1</sup> Klassifikation der Wirtschaftszweige, Ausgabe 2008 (WZ 2008)

<sup>2</sup> einschließlich Fälle ohne Angabe

**2.7 Sozialversicherungspflichtig Beschäftigte am Wohnort am 30.06.2022 nach Berufshauptgruppen  
sowie nach aggregierten Berufsabschlüssen**

Tätigkeit nach KldB 2010 <sup>1</sup>	Insgesamt	Davon			
		mit anerkanntem Berufs- abschluss	mit akademi- schem Abschluss	ohne beruflichen Ausbildungs- abschluss	Abschluss unbekannt
	<b>Insgesamt</b>				
<b>0 Militär</b>	<b>57</b>	<b>31</b>	<b>10</b>	<b>8</b>	<b>8</b>
01 Angehörige der regulären Streitkräfte	57	31	10	8	8
<b>1 Land-, Forst-, Tierwirtschaft, Gartenbau</b>	<b>18 585</b>	<b>13 186</b>	<b>1 436</b>	<b>2 046</b>	<b>1 917</b>
11 Land-, Tier-, Forstwirtschaftsberufe	11 593	8 181	1 131	1 133	1 148
12 Gartenbauberufe, Floristik	6 992	5 005	305	913	769
<b>2 Rohstoffgewinnung, Produktion, Fertigung</b>	<b>175 142</b>	<b>135 173</b>	<b>12 739</b>	<b>15 400</b>	<b>11 830</b>
21 Rohstoffgewinn., Glas-, Keramikverarbeitung	6 277	5 346	217	422	292
22 Kunststoff- u. Holzherst., -verarbeitung	11 800	9 661	157	1 357	625
23 Papier-, Druckberufe, tech. Mediengestalt.	4 663	3 391	409	580	283
24 Metallerzeugung, -bearbeitung, Metallbau	31 748	26 994	467	2 627	1 660
25 Maschinen- und Fahrzeugtechnikberufe	47 498	38 793	2 345	4 056	2 304
26 Mechatronik-, Energie- u. Elektroberufe	25 985	20 527	1 900	2 418	1 140
27 Techn. Entwickl., Konstr., Produktionssteuer.	20 159	12 412	6 683	436	628
28 Textil- und Lederberufe	1 365	1 029	43	188	105
29 Lebensmittelherstellung u. -verarbeitung	25 647	17 020	518	3 316	4 793
<b>3 Bau, Architektur, Vermessung, Gebäudetechn.</b>	<b>68 967</b>	<b>54 107</b>	<b>4 494</b>	<b>4 952</b>	<b>5 414</b>
31 Bauplanung, Architektur, Vermessungsberufe	6 692	3 208	2 994	211	279
32 Hoch- und Tiefbauberufe	24 052	18 672	769	2 083	2 528
33 (Innen-) Ausbauberufe	11 111	9 112	69	879	1 051
34 Gebäude- u. versorgungstechnische Berufe	27 112	23 115	662	1 779	1 556
<b>4 Naturwissenschaft, Geografie, Informatik</b>	<b>27 909</b>	<b>16 941</b>	<b>8 226</b>	<b>1 857</b>	<b>885</b>
41 Mathematik-, Biologie-, Chemie-, Physikberufe	15 258	11 312	2 630	920	396
42 Geologie-, Geografie-, Umweltschutzberufe	1 208	535	579	53	41
43 Informatik- und andere IKT-Berufe	11 443	5 094	5 017	884	448
<b>5 Verkehr, Logistik, Schutz und Sicherheit</b>	<b>137 579</b>	<b>102 253</b>	<b>4 137</b>	<b>14 828</b>	<b>16 361</b>
51 Verkehr, Logistik (außer Fahrzeugführ.)	63 909	43 802	2 215	8 941	8 951
52 Führer von Fahrzeug- u. Transportgeräten	39 231	33 197	551	1 989	3 494
53 Schutz-, Sicherheits-, Überwachungsberufe	10 681	8 025	1 089	859	708
54 Reinigungsberufe	23 758	17 229	282	3 039	3 208
<b>6 Kaufm. Diensti., Handel, Vertrieb, Tourismus</b>	<b>91 576</b>	<b>69 723</b>	<b>6 158</b>	<b>8 689</b>	<b>7 006</b>
61 Einkaufs-, Vertriebs- und Handelsberufe	17 780	12 500	3 685	820	775
62 Verkaufsberufe	57 635	46 791	1 504	5 396	3 944
63 Tourismus-, Hotel- und Gaststättenberufe	16 161	10 432	969	2 473	2 287
<b>7 Unternehmensorga., Buchhalt., Recht, Verwalt.</b>	<b>138 397</b>	<b>93 999</b>	<b>33 726</b>	<b>5 675</b>	<b>4 997</b>
71 Berufe Unternehmensführung, -organisation	82 302	55 354	19 162	3 797	3 989
72 Finanzdienstl. Rechnungsw., Steuerberatung	22 718	15 641	5 795	737	545
73 Berufe in Recht und Verwaltung	33 377	23 004	8 769	1 141	463
<b>8 Gesundheit, Soziales, Lehre u. Erziehung</b>	<b>175 796</b>	<b>126 573</b>	<b>34 804</b>	<b>9 348</b>	<b>5 071</b>
81 Medizinische Gesundheitsberufe	72 663	54 694	11 901	4 390	1 678
82 Nichtmed. Gesundheit, Körperpfl., Medizint.	33 715	28 834	1 065	2 372	1 444
83 Erziehung, soz., hauswirt. Berufe, Theologie	48 807	37 495	7 452	2 205	1 655
84 Lehrende und ausbildende Berufe	20 611	5 550	14 386	381	294
<b>9 Geisteswissenschaften, Kultur, Gestaltung</b>	<b>21 592</b>	<b>13 288</b>	<b>5 012</b>	<b>1 815</b>	<b>1 477</b>
91 Geistes-, Gesellschafts-, Wirtschaftswissen.	3 438	2 108	1 130	111	89
92 Werbung, Marketing, kaufm., red. Medienberufe	14 787	9 607	2 686	1 395	1 099
93 Produktdesign, Kunsthandwerk	898	601	157	83	57
94 Darstellende, unterhaltende Berufe	2 469	972	1 039	226	232
<b>Insgesamt<sup>2</sup></b>	<b>864 407</b>	<b>625 995</b>	<b>110 778</b>	<b>69 241</b>	<b>58 393</b>

<sup>1</sup> Klassifikation der Berufe, KldB 2010

<sup>2</sup> einschl. Fälle "ohne Angabe" bzw. "Angabe nicht möglich"



**Noch 2.7 Sozialversicherungspflichtig Beschäftigte am Wohnort am 30.06.2022 nach Berufshauptgruppen  
sowie nach aggregierten Berufsabschlüssen**

Tätigkeit nach KldB 2010 <sup>1</sup>	Insgesamt	Davon			
		mit anerkanntem Berufs- abschluss	mit akademi- schem Abschluss	ohne beruflichen Ausbildungs- abschluss	Abschluss unbekannt
		darunter weiblich			
<b>0 Militär</b>	<b>28</b>	<b>12</b>	<b>9</b>	<b>.</b>	<b>.</b>
01 Angehörige der regulären Streitkräfte	28	12	9	.	.
<b>1 Land-, Forst-, Tierwirtschaft, Gartenbau</b>	<b>5 815</b>	<b>4 092</b>	<b>571</b>	<b>547</b>	<b>605</b>
11 Land-, Tier-, Forstwirtschaftsberufe	3 133	2 099	410	326	298
12 Gartenbauberufe, Floristik	2 682	1 993	161	221	307
<b>2 Rohstoffgewinnung, Produktion, Fertigung</b>	<b>28 915</b>	<b>20 342</b>	<b>2 860</b>	<b>2 795</b>	<b>2 918</b>
21 Rohstoffgewinn., Glas-, Keramikverarbeitung	321	241	32	28	20
22 Kunststoff- u. Holzherst., -verarbeitung	1 597	1 318	33	177	69
23 Papier-, Druckberufe, tech. Mediengestalt.	1 626	1 092	204	227	103
24 Metallerzeugung, -bearbeitung, Metallbau	1 881	1 474	57	220	130
25 Maschinen- und Fahrzeugtechnikberufe	3 534	2 497	326	505	206
26 Mechatronik-, Energie- u. Elektroberufe	1 935	1 477	232	148	78
27 Techn. Entwickl., Konstr., Produktionssteuer.	5 148	3 148	1 712	122	166
28 Textil- und Lederberufe	704	517	35	98	54
29 Lebensmittelherstellung u. -verarbeitung	12 169	8 578	229	1 270	2 092
<b>3 Bau, Architektur, Vermessung, Gebäudetechn.</b>	<b>3 347</b>	<b>1 715</b>	<b>1 245</b>	<b>218</b>	<b>169</b>
31 Bauplanung, Architektur, Vermessungsberufe	1 564	534	934	45	51
32 Hoch- und Tiefbauberufe	436	160	217	38	21
33 (Innen-) Ausbauberufe	258	183	4	54	17
34 Gebäude- u. versorgungstechnische Berufe	1 089	838	90	81	80
<b>4 Naturwissenschaft, Geografie, Informatik</b>	<b>8 164</b>	<b>4 980</b>	<b>2 609</b>	<b>392</b>	<b>183</b>
41 Mathematik-, Biologie-, Chemie-, Physikberufe	5 693	3 973	1 328	278	114
42 Geologie-, Geografie-, Umweltschutzberufe	399	132	249	14	4
43 Informatik- und andere IKT-Berufe	2 072	875	1 032	100	65
<b>5 Verkehr, Logistik, Schutz und Sicherheit</b>	<b>42 216</b>	<b>30 197</b>	<b>1 175</b>	<b>4 174</b>	<b>6 670</b>
51 Verkehr, Logistik (außer Fahrzeugführ.)	19 568	13 066	689	1 870	3 943
52 Führer von Fahrzeug- u. Transportgeräten	2 231	1 830	51	167	183
53 Schutz-, Sicherheits-, Überwachungsberufe	2 874	2 195	249	212	218
54 Reinigungsberufe	17 543	13 106	186	1 925	2 326
<b>6 Kaufm. Dienstl., Handel, Vertrieb, Tourismus</b>	<b>62 422</b>	<b>50 112</b>	<b>2 878</b>	<b>4 918</b>	<b>4 514</b>
61 Einkaufs-, Vertriebs- und Handelsberufe	7 439	5 385	1 421	352	281
62 Verkaufsberufe	43 806	36 759	873	3 251	2 923
63 Tourismus-, Hotel- und Gaststättenberufe	11 177	7 968	584	1 315	1 310
<b>7 Unternehmensorga., Buchhalt., Recht, Verwalt.</b>	<b>99 939</b>	<b>72 625</b>	<b>20 635</b>	<b>3 347</b>	<b>3 332</b>
71 Berufe Unternehmensführung, -organisation	57 269	41 541	10 945	2 200	2 583
72 Finanzdienstl. Rechnungsw., Steuerberatung	16 641	12 075	3 783	396	387
73 Berufe in Recht und Verwaltung	26 029	19 009	5 907	751	362
<b>8 Gesundheit, Soziales, Lehre u. Erziehung</b>	<b>142 285</b>	<b>108 029</b>	<b>23 694</b>	<b>6 835</b>	<b>3 727</b>
81 Medizinische Gesundheitsberufe	59 832	47 347	7 796	3 330	1 359
82 Nichtmed. Gesundheit, Körperpfl., Medizint.	28 382	24 738	813	1 753	1 078
83 Erziehung, soz., hauswirt. Berufe, Theologie	41 188	32 448	6 034	1 557	1 149
84 Lehrende und ausbildende Berufe	12 883	3 496	9 051	195	141
<b>9 Geisteswissenschaften, Kultur, Gestaltung</b>	<b>13 096</b>	<b>8 572</b>	<b>2 873</b>	<b>865</b>	<b>786</b>
91 Geistes-, Gesellschafts-, Wirtschaftswissen.	2 675	1 766	780	67	62
92 Werbung, Marketing, kaufm., red. Medienberufe	9 147	6 257	1 545	708	637
93 Produktdesign, Kunsthandwerk	412	267	86	42	17
94 Darstellende, unterhaltende Berufe	862	282	462	48	70
<b>Insgesamt<sup>2</sup></b>	<b>409 803</b>	<b>300 951</b>	<b>58 557</b>	<b>25 976</b>	<b>24 319</b>

<sup>1</sup> Klassifikation der Berufe, KldB 2010

<sup>2</sup> einschl. Fälle "ohne Angabe" bzw. "Angabe nicht möglich"

**2.8 Sozialversicherungspflichtig Beschäftigte am Wohnort am 30.06.2022 nach Berufshauptgruppen, Geschlecht, Vollzeit- und Teilzeitbeschäftigten, Auszubildenden sowie nach deutschen und ausländischen Beschäftigten**

Tätigkeit nach KldB 2010 <sup>1</sup>	Insgesamt <sup>2</sup>	Und zwar						
		männlich	weiblich	Vollzeit	Teilzeit	Auszubildende	Deutsche	Ausländer/-innen
<b>0 Militär</b>	<b>57</b>	<b>29</b>	<b>28</b>	<b>34</b>	<b>23</b>	<b>.</b>	<b>46</b>	<b>10</b>
01 Angehörige der regulären Streitkräfte	57	29	28	34	23	.	46	10
<b>1 Land-, Forst-, Tierwirtschaft, Gartenbau</b>	<b>18 585</b>	<b>12 770</b>	<b>5 815</b>	<b>14 910</b>	<b>3 675</b>	<b>822</b>	<b>17 059</b>	<b>1 526</b>
11 Land-, Tier-, Forstwirtschaftsberufe	11 593	8 460	3 133	10 017	1 576	611	10 597	996
12 Gartenbauberufe, Floristik	6 992	4 310	2 682	4 893	2 099	211	6 462	530
<b>2 Rohstoffgewinnung, Produktion, Fertigung</b>	<b>175 142</b>	<b>146 227</b>	<b>28 915</b>	<b>159 527</b>	<b>15 615</b>	<b>7 441</b>	<b>162 416</b>	<b>12 725</b>
21 Rohstoffgewinn., Glas-, Keramikverarbeitung	6 277	5 956	321	6 010	267	182	6 016	261
22 Kunststoff- u. Holzherst., -verarbeitung	11 800	10 203	1 597	11 249	551	500	11 021	779
23 Papier-, Druckberufe, tech. Mediengestalt.	4 663	3 037	1 626	4 102	561	163	4 455	208
24 Metallerzeugung, -bearbeitung, Metallbau	31 748	29 867	1 881	30 849	899	1 100	29 844	1 904
25 Maschinen- und Fahrzeugtechnikberufe	47 498	43 964	3 534	45 549	1 949	2 390	46 058	1 440
26 Mechatronik-, Energie- u. Elektroberufe	25 985	24 050	1 935	24 812	1 173	2 185	25 126	859
27 Techn. Entwickl., Konstr., Produktionssteuer.	20 159	15 011	5 148	18 396	1 763	124	19 638	521
28 Textil- und Lederberufe	1 365	661	704	1 073	292	28	1 271	94
29 Lebensmittelherstellung u. -verarbeitung	25 647	13 478	12 169	17 487	8 160	769	18 987	6 659
<b>3 Bau, Architektur, Vermessung, Gebäudetechn.</b>	<b>68 967</b>	<b>65 620</b>	<b>3 347</b>	<b>61 199</b>	<b>7 768</b>	<b>2 438</b>	<b>65 048</b>	<b>3 919</b>
31 Bauplanung, Architektur, Vermessungsberufe	6 692	5 128	1 564	5 747	945	143	6 417	275
32 Hoch- und Tiefbauberufe	24 052	23 616	436	22 368	1 684	855	21 965	2 087
33 (Innen-) Ausbauberufe	11 111	10 853	258	10 383	728	499	10 280	831
34 Gebäude- u. versorgungstechnische Berufe	27 112	26 023	1 089	22 701	4 411	941	26 386	726
<b>4 Naturwissenschaft, Geografie, Informatik</b>	<b>27 909</b>	<b>19 745</b>	<b>8 164</b>	<b>24 788</b>	<b>3 121</b>	<b>1 324</b>	<b>26 733</b>	<b>1 176</b>
41 Mathematik-, Biologie-, Chemie-, Physikberufe	15 258	9 565	5 693	13 694	1 564	700	14 754	504
42 Geologie-, Geografie-, Umweltschutzberufe	1 208	809	399	1 010	198	49	1 189	19
43 Informatik- und andere IKT-Berufe	11 443	9 371	2 072	10 084	1 359	575	10 790	653
<b>5 Verkehr, Logistik, Schutz und Sicherheit</b>	<b>137 579</b>	<b>95 363</b>	<b>42 216</b>	<b>97 452</b>	<b>40 127</b>	<b>1 928</b>	<b>122 479</b>	<b>15 100</b>
51 Verkehr, Logistik (außer Fahrzeugführ.)	63 909	44 341	19 568	47 081	16 828	1 261	53 632	10 277
52 Führer von Fahrzeug- u. Transportgeräten	39 231	37 000	2 231	34 651	4 580	451	37 121	2 110
53 Schutz-, Sicherheits-, Überwachungsberufe	10 681	7 807	2 874	8 553	2 128	155	10 269	412
54 Reinigungsberufe	23 758	6 215	17 543	7 167	16 591	61	21 457	2 301
<b>6 Kaufm. Dienstl., Handel, Vertrieb, Tourismus</b>	<b>91 576</b>	<b>29 154</b>	<b>62 422</b>	<b>46 131</b>	<b>45 445</b>	<b>3 749</b>	<b>86 685</b>	<b>4 891</b>
61 Einkaufs-, Vertriebs- und Handelsberufe	17 780	10 341	7 439	15 682	2 098	610	17 499	281
62 Verkaufsberufe	57 635	13 829	43 806	22 446	35 189	2 295	56 011	1 624
63 Tourismus-, Hotel- und Gaststättenberufe	16 161	4 984	11 177	8 003	8 158	844	13 175	2 986
<b>7 Unternehmensorga., Buchhalt., Recht, Verwalt.</b>	<b>138 397</b>	<b>38 458</b>	<b>99 939</b>	<b>93 511</b>	<b>44 886</b>	<b>4 152</b>	<b>136 067</b>	<b>2 330</b>
71 Berufe Unternehmensführung, -organisation	82 302	25 033	57 269	56 147	26 155	1 983	80 475	1 827
72 Finanzdienstl. Rechnungsw., Steuerberatung	22 718	6 077	16 641	15 510	7 208	665	22 407	311
73 Berufe in Recht und Verwaltung	33 377	7 348	26 029	21 854	11 523	1 504	33 185	192
<b>8 Gesundheit, Soziales, Lehre u. Erziehung</b>	<b>175 796</b>	<b>33 511</b>	<b>142 285</b>	<b>83 004</b>	<b>92 792</b>	<b>6 730</b>	<b>169 509</b>	<b>6 287</b>
81 Medizinische Gesundheitsberufe	72 663	12 831	59 832	40 841	31 822	4 418	69 934	2 729
82 Nichtmed. Gesundheit, Körperpfl., Medizint.	33 715	5 333	28 382	12 923	20 792	1 820	32 484	1 231
83 Erziehung, soz., hauswirt. Berufe, Theologie	48 807	7 619	41 188	14 992	33 815	411	47 984	823
84 Lehrende und ausbildende Berufe	20 611	7 728	12 883	14 248	6 363	81	19 107	1 504
<b>9 Geisteswissenschaften, Kultur, Gestaltung</b>	<b>21 592</b>	<b>8 496</b>	<b>13 096</b>	<b>13 264</b>	<b>8 328</b>	<b>237</b>	<b>20 880</b>	<b>712</b>
91 Geistes-, Gesellschafts-, Wirtschaftswissen.	3 438	763	2 675	1 490	1 948	11	3 360	78
92 Werbung, Marketing, kaufm., red. Medienberufe	14 787	5 640	9 147	9 133	5 654	113	14 461	326
93 Produktdesign, Kunsthandwerk	898	486	412	667	231	48	866	32
94 Darstellende, unterhaltende Berufe	2 469	1 607	862	1 974	495	65	2 193	276
<b>Insgesamt<sup>2</sup></b>	<b>864 407</b>	<b>454 604</b>	<b>409 803</b>	<b>602 343</b>	<b>262 064</b>	<b>28 822</b>	<b>815 703</b>	<b>48 702</b>

<sup>1</sup> Klassifikation der Berufe, KldB 2010 - <sup>2</sup> einschl. Fälle "ohne Angabe" bzw. "Angabe nicht möglich"

**2.9 Sozialversicherungspflichtig Beschäftigte am Wohnort in den kreisfreien Städten und Landkreisen am  
30.06.2022 nach deutschen und ausländischen Beschäftigten sowie Vollzeit- und Teilzeitbeschäftigten**

Schl.- Nr. <sup>1</sup>	Kreisfreie Stadt Landkreis Land	Insgesamt <sup>2</sup>	Und zwar			
			deutsche	ausländische	Vollzeit- beschäftigte	Teilzeit- beschäftigte
		Insgesamt				
15001	Dessau-Roßlau, Stadt	29 609	27 925	1 684	20 829	8 780
15002	Halle (Saale), Stadt	91 292	82 164	9 128	61 037	30 255
15003	Magdeburg, Landeshauptstadt	96 066	86 302	9 763	65 191	30 875
15081	Altmarkkreis Salzwedel	34 348	32 936	1 412	23 998	10 350
15082	Anhalt-Bitterfeld	60 175	56 638	3 537	43 800	16 375
15083	Börde	72 405	69 665	2 740	50 967	21 438
15084	Burgenlandkreis	72 101	66 191	5 910	51 399	20 702
15085	Harz	82 648	80 097	2 551	57 507	25 141
15086	Jerichower Land	35 456	33 920	1 535	25 141	10 315
15087	Mansfeld-Südharz	49 469	48 099	1 370	33 852	15 617
15088	Saalekreis	77 203	74 283	2 920	55 320	21 883
15089	Salzlandkreis	71 879	69 167	2 712	49 889	21 990
15090	Stendal	41 991	40 871	1 120	28 524	13 467
15091	Wittenberg	49 765	47 445	2 320	34 889	14 876
15	Sachsen-Anhalt	864 407	815 703	48 702	602 343	262 064
		darunter weiblich				
15001	Dessau-Roßlau, Stadt	14 466	13 874	592	7 722	6 744
15002	Halle (Saale), Stadt	42 959	40 195	2 764	22 328	20 631
15003	Magdeburg, Landeshauptstadt	45 177	42 008	3 169	24 051	21 126
15081	Altmarkkreis Salzwedel	16 041	15 548	493	7 517	8 524
15082	Anhalt-Bitterfeld	28 445	27 190	1 255	15 286	13 159
15083	Börde	34 488	33 556	932	16 941	17 547
15084	Burgenlandkreis	33 561	31 591	1 970	16 932	16 629
15085	Harz	39 706	38 780	926	19 306	20 400
15086	Jerichower Land	17 061	16 553	507	8 705	8 356
15087	Mansfeld-Südharz	23 384	22 995	389	10 763	12 621
15088	Saalekreis	36 776	35 986	790	19 079	17 697
15089	Salzlandkreis	33 895	33 047	848	16 105	17 790
15090	Stendal	20 073	19 729	344	9 284	10 789
15091	Wittenberg	23 771	22 896	875	11 502	12 269
15	Sachsen-Anhalt	409 803	393 948	15 854	205 521	204 282

<sup>1</sup> Regionalschlüssel gemäß amtlichem Gemeindeverzeichnis

<sup>2</sup> einschließlich Fälle "ohne Angabe"

## 2.10 Sozialversicherungspflichtig Beschäftigte am Wohnort in den kreisfreien Städten

Schl.- Nr. <sup>1</sup>	Kreisfreie Stadt Landkreis Land	Insgesamt <sup>3</sup>	Darunter im				
			Land- und Forst- wirtschaft, Fischerei (A)	Produ- zierendes Gewerbe (B - F)	davon		
					Produ- zierendes Gewerbe ohne Baugewerbe (B - E)	darunter	Bau- gewerbe (F)
						Verarbei- tendes Gewerbe (C)	
<b>Insgesamt</b>							
15001	Dessau-Roßlau, Stadt	29 609	186	8 567	6 773	6 242	1 794
15002	Halle (Saale), Stadt	91 292	128	14 559	10 024	8 169	4 535
15003	Magdeburg, Landeshauptstadt	96 066	121	17 853	12 568	10 387	5 285
15081	Altmarkkreis Salzwedel	34 348	1 358	11 197	7 731	6 896	3 466
15082	Anhalt-Bitterfeld	60 175	965	19 970	15 826	13 794	4 144
15083	Börde	72 405	1 489	21 439	16 120	12 855	5 319
15084	Burgenlandkreis	72 101	1 263	24 175	17 723	15 601	6 452
15085	Harz	82 648	1 252	25 258	18 876	16 860	6 382
15086	Jerichower Land	35 456	960	10 616	7 667	6 510	2 949
15087	Mansfeld-Südharz	49 469	899	14 902	10 328	8 910	4 574
15088	Saalekreis	77 203	975	21 097	14 805	12 265	6 292
15089	Salzlandkreis	71 879	1 043	21 917	16 390	13 855	5 527
15090	Stendal	41 991	1 544	11 547	7 407	6 413	4 140
15091	Wittenberg	49 765	1 381	16 630	12 582	11 621	4 048
<b>15</b>	<b>Sachsen-Anhalt</b>	<b>864 407</b>	<b>13 564</b>	<b>239 727</b>	<b>174 820</b>	<b>150 378</b>	<b>64 907</b>
<b>darunter weiblich</b>							
15001	Dessau-Roßlau, Stadt	14 466	64	2 094	1 830	1 738	264
15002	Halle (Saale), Stadt	42 959	41	2 730	2 283	1 840	447
15003	Magdeburg, Landeshauptstadt	45 177	41	3 342	2 778	2 284	564
15081	Altmarkkreis Salzwedel	16 041	402	2 370	1 981	1 856	389
15082	Anhalt-Bitterfeld	28 445	276	4 803	4 352	3 663	451
15083	Börde	34 488	423	3 945	3 364	2 885	581
15084	Burgenlandkreis	33 561	399	5 423	4 752	4 343	671
15085	Harz	39 706	317	5 057	4 367	3 933	690
15086	Jerichower Land	17 061	284	2 127	1 796	1 566	331
15087	Mansfeld-Südharz	23 384	247	2 906	2 504	2 238	402
15088	Saalekreis	36 776	276	4 166	3 459	2 879	707
15089	Salzlandkreis	33 895	326	3 936	3 379	2 887	557
15090	Stendal	20 073	465	2 172	1 757	1 612	415
15091	Wittenberg	23 771	498	3 662	3 195	2 940	467
<b>15</b>	<b>Sachsen-Anhalt</b>	<b>409 803</b>	<b>4 059</b>	<b>48 733</b>	<b>41 797</b>	<b>36 664</b>	<b>6 936</b>

<sup>1</sup> Regionalschlüssel gemäß amtlichem Gemeindeverzeichnis<sup>2</sup> Klassifikation der Wirtschaftszweige, Ausgabe 2008 (WZ 2008)<sup>3</sup> einschließlich Fälle "ohne Angabe"

## und Landkreisen am 30.06.2022 nach zusammengefassten Wirtschaftsabschnitten

Wirtschaftsabschnitt <sup>2</sup>								Schl.- Nr. <sup>1</sup>
Dienst- leistungs- bereiche (G - U)	davon							
	Handel, Verkehr, Gast- gewerbe (G - I)	Information und Kommuni- kation (J)	Finanz-und Versicherungs- dienst- leistg. (K)	Grundstücks- und Wohnungs- wesen (L)	Freiberufliche, wissen- schaftliche, technische Dienstleistg.; sonstige wirtschaftliche Dienstleistg. (M - N)	Öffentliche Verwaltung, Verteidigung, Sozialver- sicherung; Erziehung und Unterricht; Gesundheits- und Sozialwesen (O - Q)	Kunst, Unterhaltung und Erholung; sonstige Dienstleistg.; Private Haushalte; Exterritoriale Organisationen (R - U)	
Insgesamt								
20 856	5 669	357	405	225	4 385	8 916	899	15001
76 602	21 640	2 816	1 634	1 131	16 715	28 781	3 885	15002
78 091	21 706	3 590	1 799	1 263	16 483	29 676	3 574	15003
21 788	6 957	355	468	242	3 619	9 237	910	15081
39 236	13 039	773	735	446	7 918	14 732	1 593	15082
49 470	17 594	888	1 197	722	7 632	19 532	1 905	15083
46 659	16 446	733	1 008	592	7 729	18 403	1 748	15084
56 136	18 425	805	1 029	709	7 988	24 371	2 809	15085
23 880	7 038	503	613	331	3 928	10 453	1 014	15086
33 668	11 068	415	646	435	4 959	14 971	1 174	15087
55 129	19 197	1 309	1 321	777	10 181	20 402	1 942	15088
48 916	15 474	704	1 027	596	8 219	20 942	1 954	15089
28 900	8 784	393	594	387	4 102	13 406	1 234	15090
31 753	10 253	442	625	382	5 758	13 018	1 275	15091
611 084	193 290	14 083	13 101	8 238	109 616	246 840	25 916	15
darunter weiblich								
12 308	2 685	99	260	102	1 995	6 611	556	15001
40 187	8 495	877	968	566	7 197	19 787	2 297	15002
41 794	8 984	1 171	1 036	610	7 338	20 346	2 309	15003
13 267	3 476	154	343	101	1 613	6 950	630	15081
23 363	6 204	349	523	216	3 599	11 344	1 128	15082
30 118	8 581	337	806	362	3 713	14 962	1 357	15083
27 736	7 725	265	685	313	3 382	14 173	1 193	15084
34 331	9 334	235	688	368	3 652	18 136	1 918	15085
14 650	3 399	223	410	159	1 961	7 842	656	15086
20 231	5 181	134	433	211	2 174	11 310	788	15087
32 333	8 613	478	918	392	4 756	15 868	1 308	15088
29 631	7 330	255	705	310	3 955	15 680	1 396	15089
17 436	4 250	133	387	166	1 863	9 743	894	15090
19 611	5 162	132	442	189	2 909	9 940	837	15091
356 996	89 419	4 842	8 604	4 065	50 107	182 692	17 267	15

<sup>1</sup> Regionalschlüssel gemäß amtlichem Gemeindeverzeichnis<sup>2</sup> Klassifikation der Wirtschaftszweige, Ausgabe 2008 (WZ 2008)<sup>3</sup> einschließlich Fälle "ohne Angabe"

## 2.11 Sozialversicherungspflichtig Beschäftigte am Wohnort in den kreisfreien Städten und

Schl.- Nr. <sup>1</sup>	Kreisfreie Stadt Landkreis Land	Insgesamt	Davon			
			nach aggregierten Berufsabschlüssen			
			mit anerkanntem Berufsabschluss	mit akademischem Abschluss	ohne beruflichen Ausbildungs- abschluss	Abschluss unbekannt
			Insgesamt			
15001	Dessau-Roßlau, Stadt	29 609	21 252	4 376	2 327	1 654
15002	Halle (Saale), Stadt	91 292	52 967	21 197	10 719	6 409
15003	Magdeburg, Landeshauptstadt	96 066	57 477	22 113	9 438	7 038
15081	Altmarkkreis Salzwedel	34 348	26 550	2 998	2 785	2 015
15082	Anhalt-Bitterfeld	60 175	45 393	5 709	4 292	4 781
15083	Börde	72 405	55 227	7 041	5 125	5 012
15084	Burgenlandkreis	72 101	54 080	6 535	5 228	6 258
15085	Harz	82 648	62 859	8 775	5 495	5 519
15086	Jerichower Land	35 456	26 563	3 809	2 541	2 543
15087	Mansfeld-Südharz	49 469	39 177	4 155	3 758	2 379
15088	Saalekreis	77 203	58 233	8 680	5 542	4 748
15089	Salzlandkreis	71 879	55 267	6 282	5 628	4 702
15090	Stendal	41 991	32 172	4 427	3 155	2 237
15091	Wittenberg	49 765	38 778	4 681	3 208	3 098
15	Sachsen-Anhalt	864 407	625 995	110 778	69 241	58 393
			darunter weiblich			
15001	Dessau-Roßlau, Stadt	14 466	10 636	2 250	880	700
15002	Halle (Saale), Stadt	42 959	25 646	10 878	4 012	2 423
15003	Magdeburg, Landeshauptstadt	45 177	28 033	10 774	3 509	2 861
15081	Altmarkkreis Salzwedel	16 041	12 502	1 644	1 095	800
15082	Anhalt-Bitterfeld	28 445	21 789	3 112	1 608	1 936
15083	Börde	34 488	26 490	3 820	2 020	2 158
15084	Burgenlandkreis	33 561	25 586	3 566	1 828	2 581
15085	Harz	39 706	30 423	4 823	2 042	2 418
15086	Jerichower Land	17 061	12 960	2 112	907	1 082
15087	Mansfeld-Südharz	23 384	18 604	2 332	1 449	999
15088	Saalekreis	36 776	27 990	4 665	2 086	2 035
15089	Salzlandkreis	33 895	26 333	3 492	2 160	1 910
15090	Stendal	20 073	15 415	2 507	1 158	993
15091	Wittenberg	23 771	18 544	2 582	1 222	1 423
15	Sachsen-Anhalt	409 803	300 951	58 557	25 976	24 319

<sup>1</sup> Regionalschlüssel gemäß amtlichem Gemeindeverzeichnis

## Landkreisen am 30.06.2022 nach aggregierten Berufsabschlüssen, Altersklassen sowie Auszubildende

Davon (von Spalte Insgesamt) im Alter von ... bis unter ... Jahren											Darunter (von Spalte Insgesamt) Auszubil- dende	Schl.- Nr. <sup>1</sup>
unter 20	20 bis 25	25 bis 30	30 bis 35	35 bis 40	40 bis 45	45 bis 50	50 bis 55	55 bis 60	60 bis 65	65 und mehr		
Insgesamt												
593	1 764	1 816	3 082	3 533	3 352	2 769	3 998	4 837	3 454	411	955	15001
1 871	7 110	9 000	12 060	11 886	10 748	8 360	10 726	11 010	7 476	1 045	3 454	15002
1 583	7 494	9 887	13 236	12 912	10 862	8 327	10 988	11 553	8 115	1 109	3 140	15003
731	2 048	1 969	3 385	4 140	3 897	3 351	4 614	5 765	4 062	386	1 126	15081
1 242	3 569	3 245	6 167	7 140	7 054	6 180	8 325	9 663	6 892	698	1 926	15082
1 592	3 811	3 735	7 297	9 183	9 000	7 434	10 177	11 303	8 088	785	2 173	15083
1 705	4 586	4 172	7 657	9 041	8 657	6 934	9 777	11 050	7 747	775	2 393	15084
1 715	4 782	4 780	8 322	9 941	9 732	7 999	11 515	13 265	9 609	988	2 799	15085
667	1 892	1 851	3 368	4 226	4 276	3 461	5 006	5 885	4 385	439	1 003	15086
1 180	2 933	2 634	4 703	5 728	5 846	5 063	6 896	8 021	5 854	611	1 773	15087
1 810	4 316	4 070	7 898	9 589	9 673	7 880	10 983	11 911	8 262	811	2 613	15088
1 730	4 269	4 149	7 246	8 236	8 307	6 929	10 520	11 692	8 053	748	2 399	15089
940	2 394	2 282	4 103	4 889	4 517	3 971	6 004	7 124	5 210	557	1 397	15090
1 128	2 922	2 674	5 097	5 871	5 596	4 854	6 984	8 159	5 829	651	1 671	15091
18 487	53 890	56 264	93 621	106 315	101 517	83 512	116 513	131 238	93 036	10 014	28 822	15
darunter weiblich												
242	771	835	1 468	1 682	1 607	1 361	2 030	2 531	1 771	168	398	15001
820	3 161	4 036	5 400	5 403	4 972	3 955	5 220	5 630	3 901	461	1 520	15002
709	3 229	4 182	5 978	5 898	5 084	4 048	5 400	5 969	4 248	432	1 337	15003
273	838	879	1 563	1 935	1 795	1 570	2 178	2 814	2 057	139	419	15081
462	1 484	1 443	2 913	3 301	3 243	2 844	4 113	4 882	3 465	295	759	15082
557	1 574	1 684	3 564	4 368	4 220	3 536	4 905	5 679	4 120	281	776	15083
647	1 885	1 858	3 499	4 180	4 010	3 222	4 693	5 463	3 806	298	933	15084
597	1 963	2 227	3 983	4 760	4 692	3 820	5 686	6 764	4 827	387	1 027	15085
224	737	857	1 647	2 014	2 064	1 690	2 486	3 013	2 156	173	391	15086
468	1 163	1 167	2 224	2 619	2 811	2 388	3 374	4 071	2 841	258	712	15087
666	1 864	1 870	3 845	4 620	4 572	3 766	5 319	5 890	4 061	303	1 013	15088
660	1 750	1 842	3 413	3 791	3 849	3 235	5 104	5 888	4 073	290	950	15089
337	994	1 040	1 933	2 285	2 089	1 880	3 035	3 646	2 623	211	530	15090
409	1 219	1 228	2 340	2 794	2 643	2 342	3 445	4 143	2 942	266	622	15091
7 071	22 632	25 148	43 770	49 650	47 651	39 657	56 988	66 383	46 891	3 962	11 387	15

<sup>1</sup> Regionalschlüssel gemäß amtlichem Gemeindeverzeichnis

## 2.12 Sozialversicherungspflichtig Beschäftigte am Wohnort in den

Kreisfreie Stadt Landkreis Land	30.06. 2019	30.09. 2019	31.12. 2019	31.03. 2020	30.06. 2020	30.09. 2020	31.12. 2020
	<b>Insgesamt</b>						
Dessau-Roßlau, Stadt	30 079	30 432	30 232	29 946	29 599	29 765	29 667
Halle (Saale), Stadt	87 170	88 514	88 289	88 062	87 290	88 811	88 917
Magdeburg, Landeshauptstadt	93 708	94 763	94 376	93 936	92 804	94 164	94 768
Altmarkkreis Salzwedel	35 297	35 731	35 185	35 043	34 668	35 050	34 655
Anhalt-Bitterfeld	61 469	62 109	61 380	61 001	60 353	60 826	60 408
Börde	73 639	74 491	73 619	73 205	72 554	73 442	73 000
Burgenlandkreis	72 645	73 689	72 916	72 659	71 920	72 902	72 166
Harz	84 459	85 399	84 287	83 546	82 698	83 700	82 967
Jerichower Land	35 888	36 293	35 786	35 633	35 369	35 718	35 326
Mansfeld-Südharz	50 105	50 575	49 884	49 463	49 158	49 883	49 570
Saalekreis	76 706	77 865	77 305	76 891	76 275	77 311	77 097
Salzlandkreis	72 219	73 109	72 377	71 964	71 242	72 226	71 720
Stendal	42 749	43 294	42 703	42 350	42 099	42 694	42 296
Wittenberg	50 701	51 351	50 422	50 337	49 986	50 451	49 888
<b>Sachsen-Anhalt</b>	<b>866 834</b>	<b>877 615</b>	<b>868 761</b>	<b>864 036</b>	<b>856 015</b>	<b>866 943</b>	<b>862 445</b>
	<b>darunter weiblich</b>						
Dessau-Roßlau, Stadt	14 684	14 838	14 818	14 676	14 492	14 564	14 536
Halle (Saale), Stadt	41 746	42 277	42 270	42 115	41 733	42 274	42 304
Magdeburg, Landeshauptstadt	44 495	44 925	44 872	44 645	44 136	44 540	44 825
Altmarkkreis Salzwedel	16 419	16 595	16 469	16 366	16 178	16 326	16 181
Anhalt-Bitterfeld	29 052	29 267	29 131	28 952	28 632	28 762	28 701
Börde	35 077	35 400	35 179	35 035	34 666	35 002	34 898
Burgenlandkreis	33 450	33 889	33 740	33 562	33 272	33 724	33 536
Harz	40 412	40 816	40 506	40 057	39 668	40 151	39 897
Jerichower Land	17 224	17 349	17 204	17 104	16 984	17 115	17 032
Mansfeld-Südharz	23 647	23 870	23 715	23 541	23 358	23 653	23 589
Saalekreis	36 721	37 192	37 097	36 829	36 514	36 993	37 043
Salzlandkreis	33 969	34 415	34 251	34 053	33 766	34 077	34 018
Stendal	20 463	20 649	20 542	20 335	20 142	20 390	20 325
Wittenberg	24 138	24 442	24 127	24 067	23 894	24 095	23 902
<b>Sachsen-Anhalt</b>	<b>411 497</b>	<b>415 924</b>	<b>413 921</b>	<b>411 337</b>	<b>407 435</b>	<b>411 666</b>	<b>410 787</b>



## kreisfreien Städten und Landkreisen vom 30.06.2019 bis 30.06.2022

31.03. 2021	30.06. 2021	30.09. 2021	31.12. 2021	31.03. 2022	30.06. 2022	Kreisfreie Stadt Landkreis  Land
<b>Insgesamt</b>						
29 360	29 441	29 951	29 729	29 619	29 609	Dessau-Roßlau, Stadt
88 870	89 343	91 010	91 330	91 098	91 292	Halle (Saale), Stadt
94 712	95 109	96 148	96 217	95 824	96 066	Magdeburg, Landeshauptstadt
34 479	34 445	34 843	34 475	34 397	34 348	Altmarkkreis Salzwedel
60 032	60 028	60 710	60 347	60 041	60 175	Anhalt-Bitterfeld
72 449	72 419	73 320	72 856	72 459	72 405	Börde
71 497	71 669	72 718	72 323	72 045	72 101	Burgenlandkreis
82 347	82 624	83 877	83 121	82 572	82 648	Harz
35 205	35 329	35 727	35 473	35 341	35 456	Jerichower Land
49 046	49 253	49 863	49 640	49 335	49 469	Mansfeld-Südharz
76 490	76 854	77 824	77 622	77 197	77 203	Saalekreis
71 356	71 543	72 545	72 147	71 834	71 879	Salzlandkreis
42 010	42 138	42 729	42 379	42 075	41 991	Stendal
49 577	49 770	50 416	49 770	49 636	49 765	Wittenberg
<b>857 430</b>	<b>859 965</b>	<b>871 681</b>	<b>867 429</b>	<b>863 473</b>	<b>864 407</b>	<b>Sachsen-Anhalt</b>
<b>darunter weiblich</b>						
14 381	14 381	14 600	14 482	14 442	14 466	Dessau-Roßlau, Stadt
42 221	42 256	42 921	43 113	42 936	42 959	Halle (Saale), Stadt
44 735	44 800	45 246	45 343	45 174	45 177	Magdeburg, Landeshauptstadt
16 101	16 080	16 254	16 175	16 099	16 041	Altmarkkreis Salzwedel
28 448	28 373	28 652	28 585	28 388	28 445	Anhalt-Bitterfeld
34 572	34 551	34 942	34 837	34 597	34 488	Börde
33 202	33 233	33 719	33 689	33 496	33 561	Burgenlandkreis
39 491	39 573	40 204	40 020	39 658	39 706	Harz
16 951	16 981	17 154	17 081	17 009	17 061	Jerichower Land
23 311	23 333	23 580	23 566	23 359	23 384	Mansfeld-Südharz
36 653	36 752	37 090	37 080	36 788	36 776	Saalekreis
33 718	33 761	34 263	34 141	33 916	33 895	Salzlandkreis
20 162	20 151	20 440	20 350	20 142	20 073	Stendal
23 737	23 803	24 071	23 802	23 725	23 771	Wittenberg
<b>407 683</b>	<b>408 028</b>	<b>413 136</b>	<b>412 264</b>	<b>409 729</b>	<b>409 803</b>	<b>Sachsen-Anhalt</b>

# Veröffentlichungen im Statistischen Landesamt Sachsen-Anhalt

Im Monat Januar 2023 erschienen

Bestell-Nr.	Kennziffer/Periodizität	Titel	Preis Print (in EUR)
1 Z 0 03	Z	Statistisches Monatsheft 01/23	5,50
6 V 0 00	V	PDF-Datei Verzeichnis der Veröffentlichungen 2023	-
6 V 0 01	V	PDF-Datei Amtliches Verzeichnis der Landesbehörden Stand: 15. Dezember 2022	-
6 B 7 06	B VII 4j/21	PDF-Datei Wahl des 20. Bundestages in Sachsen-Anhalt am 26. September 2021	-
6 B 7 12	B VII 5j/21	PDF-Datei Wahl des 8. Landtages von Sachsen-Anhalt am 6. Juni 2021	-
3 C 1 02	C I j/22	Bodennutzung in landwirtschaftlichen Betrieben Stand: Mai 2022	2,50
3 D 1 01	D I hj-01/22	Gewerbeanmeldungen und Gewerbeabmeldungen 1. Halbjahr 2022	3,50
3 E 1 02	E I m-09/22	Tätige Personen, Umsatz im Verarbeitenden Gewerbe sowie im Bergbau und der Gewinnung von Steinen und Erden September 2022, vorläufige Ergebnisse	5,00
3 E 1 02	E I m-10/22	Tätige Personen, Umsatz im Verarbeitenden Gewerbe sowie im Bergbau und der Gewinnung von Steinen und Erden Oktober 2022, vorläufige Ergebnisse	5,00
3 E 2 01	E II m-10/22	Umsatz, tätige Personen, Auftragseingang und Auftragsbestand im Baugewerbe Oktober 2022	2,50
3 E 3 02	E III j/22	Ergebnisse der jährlichen Erhebung im Ausbaugewerbe Juni 2022, 2. Vierteljahr 2022	2,50
3 E 4 03	E IV j/21	Erhebung über die Energieverwendung der Betriebe im Verarbeitenden Gewerbe sowie im Bergbau und in der Gewinnung von Steinen und Erden Jahr 2021	5,00
3 G 1 01	G I m-08/22	Entwicklung von Umsatz und Beschäftigten im Einzelhandel August 2022, vorläufige Ergebnisse	2,00
3 G 4 01	G IV m-09/22	Gäste und Übernachtungen im Reiseverkehr, Beherbergungskapazität September 2022, Januar bis September 2022, vorläufige Ergebnisse	6,00
3 G 4 01	G IV m-10/22	Gäste und Übernachtungen im Reiseverkehr, Beherbergungskapazität Oktober 2022, Januar bis Oktober 2022, Sommerhalbjahr 2022, vorläufige Ergebnisse	7,50
3 H 1 01	H I m-07/22	Straßenverkehrsunfälle Juli 2022, vorläufige Ergebnisse	6,00
3 H 1 05	H I vj-03/22	Fahrgäste und Beförderungsleistungen im Schienennahverkehr und im gewerblichen Omnibuslinienverkehr III. Quartal 2022, vorläufige Ergebnisse	1,50
3 H 2 01	H II m-08/22	Binnenschifffahrt August 2022	4,00
3 H 2 01	H II m-09/22	Binnenschifffahrt September 2022	4,00
3 K 5 03	K V 2j/21	Angebote der Jugendarbeit Jahr 2021	2,00
3 K 8 01	K VIII 2j/21	Ambulante Pflegedienste, stationäre Pflegeheime, Pflegegeld Jahr 2021	5,50
3 L 2 02	L II j/21	Gemeindefinanzen: Einzahlungen und Auszahlungen Jahresrechnung 2021	18,00
3 M 1 02	M I vj-04/22	Preisindizes für Bauwerke November 2022	3,00
3 Q 3 02	Q III j/2020	Güter und Leistungen für den Umweltschutz Jahr 2020	3,00
3 Q 3 03	Q III j/22	Wasser- und Abwasserentgelte Jahr 2022	4,50



Bestellnummer: 3A601

<https://statistik.sachsen-anhalt.de>



A VI  
j/22