



# Erwerbstätigkeit

Sozialversicherungspflichtig  
Beschäftigte

Stichtag: 30.06.2020



SACHSEN-ANHALT

Statistisches Landesamt

## **Herausgabemonat März 2021**

### **Inhaltliche Verantwortung:**

Dezernat Forschungsdatenzentrum, Unternehmensregister, Gesamtrechnungen  
Herr Rößner                                      Telefon: 0345 2318-355

### **Pressesprecherin/Dezernatsleiterin Öffentlichkeitsarbeit:**

Frau Richter-Grünwald                      Telefon: 0345 2318-702

### **Informations- und Auskunftsdienst:**

Frau Hannemann                              Telefon: 0345 2318-777  
Frau Heyl                                      Telefon: 0345 2318-716  
Frau Booch                                      Telefon: 0345 2318-715  
    Telefax: 0345 2318-913  
    E-Mail: [info@stala.mi.sachsen-anhalt.de](mailto:info@stala.mi.sachsen-anhalt.de)  
    Internet: <https://statistik.sachsen-anhalt.de>  
    Twitter: @StatistikLSA

**Vertrieb:**                                      Telefon: 0345 2318-718  
    E-Mail: [shop@stala.mi.sachsen-anhalt.de](mailto:shop@stala.mi.sachsen-anhalt.de)

**Bibliothek und  
Besucherdienst:**                              Merseburger Straße 2  
    Montag - Freitag: 8.00 Uhr - 12.00 Uhr  
    Telefon: 0345 2318-714  
    E-Mail: [bibliothek@stala.mi.sachsen-anhalt.de](mailto:bibliothek@stala.mi.sachsen-anhalt.de)

**Schriftliche  
Bestellungen an:**                              Statistisches Landesamt Sachsen-Anhalt  
    Öffentlichkeitsarbeit  
    Postfach 20 11 56  
    06012 Halle (Saale)

**Herausgeber:**                                      Statistisches Landesamt Sachsen-Anhalt

©    Statistisches Landesamt Sachsen-Anhalt, Halle (Saale) 2021  
    Auszugsweise Vervielfältigung und Verbreitung mit Quellenangabe gestattet.

Bezug:    Preis: 8,00 Euro - Bestellnr.: 3A601  
    kostenfrei als PDF-Datei verfügbar - Bestell-Nr.: 6A601

Bildrechte:    © Statistisches Landesamt Sachsen-Anhalt, Halle (Saale)

# Statistischer Bericht

---



Erwerbstätigkeit

Sozialversicherungspflichtig  
Beschäftigte

Stichtag: 30.06.2020

Land Sachsen-Anhalt

---

## Inhaltsverzeichnis

Seite

Vorbemerkungen	5
Abkürzungen	9
Zeichenerklärung	9
Meldeweg	10
Ergebnisse	11
Grafiken	14

### **1. Sozialversicherungspflichtig Beschäftigte am Arbeitsort**

1.1 Sozialversicherungspflichtig Beschäftigte am Arbeitsort am 30.06.2020 nach Strukturmerkmalen	19
1.2 Sozialversicherungspflichtig Beschäftigte am Arbeitsort im Zeitraum 30.06.2018 bis 30.06.2020 nach Wirtschaftsabschnitten und ausgewählten Wirtschaftsabteilungen	20
1.3 Sozialversicherungspflichtig Beschäftigte am Arbeitsort am 30.06.2020 nach Wirtschaftsabschnitten und ausgewählten Wirtschaftsabteilungen, Vollzeit- und Teilzeitbeschäftigten, Auszubildenden sowie deutschen und ausländischen Beschäftigten	22
1.4 Sozialversicherungspflichtig Beschäftigte am Arbeitsort am 30.06.2020 nach Geschlecht, zusammengefassten Wirtschaftsabschnitten und Altersgruppen	26
1.5 Sozialversicherungspflichtig Beschäftigte am Arbeitsort am 30.06.2020 nach deutschen und ausländischen Beschäftigten, zusammengefassten Wirtschaftsabschnitten und Altersgruppen	28
1.6 Sozialversicherungspflichtig Beschäftigte am Arbeitsort am 30.06.2020 nach zusammengefassten Wirtschaftsabschnitten, Altersgruppen, Ausländern sowie nach aggregierten Berufsabschlüssen	32
1.7 Sozialversicherungspflichtig Beschäftigte am Arbeitsort am 30.06.2020 nach Berufshauptgruppen sowie nach aggregierten Berufsabschlüssen	34
1.8 Sozialversicherungspflichtig Beschäftigte am Arbeitsort am 30.06.2020 nach Berufshauptgruppen, Geschlecht, Vollzeit- und Teilzeitbeschäftigten, Auszubildenden sowie nach deutschen und ausländischen Beschäftigten	36
1.9 Sozialversicherungspflichtig Beschäftigte am Arbeitsort in den kreisfreien Städten und Landkreisen am 30.06.2020 nach deutschen und ausländischen Beschäftigten sowie Vollzeit- und Teilzeitbeschäftigten	37

1.10	Sozialversicherungspflichtig Beschäftigte am Arbeitsort in den kreisfreien Städten und Landkreisen am 30.06.2020 nach zusammengefassten Wirtschaftsabschnitten	38
1.11	Sozialversicherungspflichtig Beschäftigte am Arbeitsort in den kreisfreien Städten und Landkreisen am 30.06.2020 nach aggregierten Berufsabschlüssen, Altersklassen sowie Auszubildende	40
1.12	Sozialversicherungspflichtig Beschäftigte am Arbeitsort in den kreisfreien Städten und Landkreisen vom 30.06.2017 bis 30.06.2020	42
<b>2.</b>	<b>Sozialversicherungspflichtig Beschäftigte am Wohnort</b>	
2.1	Sozialversicherungspflichtig Beschäftigte am Wohnort am 30.06.2020 nach Strukturmerkmalen	47
2.2	Sozialversicherungspflichtig Beschäftigte am Wohnort im Zeitraum 30.06.2018 bis 30.06.2020 nach Wirtschaftsabschnitten und ausgewählten Wirtschaftsabteilungen	48
2.3	Sozialversicherungspflichtig Beschäftigte am Wohnort am 30.06.2020 nach Wirtschaftsabschnitten und ausgewählten Wirtschaftsabteilungen, Vollzeit- und Teilzeitbeschäftigten, Auszubildenden sowie deutschen und ausländischen Beschäftigten	50
2.4	Sozialversicherungspflichtig Beschäftigte am Wohnort am 30.06.2020 nach Geschlecht, zusammengefassten Wirtschaftsabschnitten und Altersgruppen	54
2.5	Sozialversicherungspflichtig Beschäftigte am Wohnort am 30.06.2020 nach deutschen und ausländischen Beschäftigten, zusammengefassten Wirtschaftsabschnitten und Altersgruppen	56
2.6	Sozialversicherungspflichtig Beschäftigte am Wohnort am 30.06.2020 nach zusammengefassten Wirtschaftsabschnitten, Altersgruppen, Ausländern sowie nach aggregierten Berufsabschlüssen	60
2.7	Sozialversicherungspflichtig Beschäftigte am Wohnort am 30.06.2020 nach Berufshauptgruppen sowie nach aggregierten Berufsabschlüssen	62
2.8	Sozialversicherungspflichtig Beschäftigte am Wohnort am 30.06.2020 nach Berufshauptgruppen, Geschlecht, Vollzeit- und Teilzeitbeschäftigten, Auszubildenden sowie nach deutschen und ausländischen Beschäftigten	64

2.9	Sozialversicherungspflichtig Beschäftigte am Wohnort in den kreisfreien Städten und Landkreisen am 30.06.2020 nach deutschen und ausländischen Beschäftigten sowie Vollzeit- und Teilzeitbeschäftigten	65
2.10	Sozialversicherungspflichtig Beschäftigte am Wohnort in den kreisfreien Städten und Landkreisen am 30.06.2020 nach zusammengefassten Wirtschaftsabschnitten	66
2.11	Sozialversicherungspflichtig Beschäftigte am Wohnort in den kreisfreien Städten und Landkreisen am 30.06.2020 nach aggregierten Berufsabschlüssen, Altersklassen sowie Auszubildende	68
2.12	Sozialversicherungspflichtig Beschäftigte am Wohnort in den kreisfreien Städten und Landkreisen vom 30.06.2017 bis 30.06.2020	70

## Vorbemerkungen

In diesem Bericht werden für den Stichtag 30.06.2020 die sozialversicherungspflichtig Beschäftigten nach ausgewählten Merkmalen veröffentlicht. Die Ergebnisse beruhen auf Online-Auswertungen des Statistischen Landesamtes Sachsen-Anhalt aus dem Neuverfahren der Ergebnisdatenbank der Beschäftigungsstatistik (BST-Online im Bereich Statistik) der Bundesagentur für Arbeit (BA).

Fehlerhafte Signierungen zu den einzelnen Merkmalen im Datenbestand der Bundesagentur für Arbeit werden nicht korrigiert, sondern als Fälle „ohne Angabe“ gekennzeichnet. Diese werden in den jeweiligen Insgesamt-Positionen ausgewiesen.

Bis zum Ablauf von drei Kalenderjahren nach dem Auswertungstichtag haben die Ergebnisse vorläufigen Charakter. Datenänderungen sind möglich.

Aus Gründen der besseren Lesbarkeit sind in den nachfolgenden Auswertungen nur die maskulinen Formen der Bezeichnungen von Personen aufgeführt. Sie betreffen insofern immer beide Geschlechter.

In der Beschäftigungsstatistik gab es im Zeitverlauf zahlreiche Neuerungen.

Zum Jahresbeginn 2008 erfolgte die Umstellung der Klassifikation der Wirtschaftszweige, Ausgabe 2003 (WZ 2003) auf Ausgabe 2008 (WZ 2008). Langfristige Vergleiche mit Ergebnissen aus der Vorgängerversion WZ 2003 sind nur eingeschränkt möglich. Ausführliche Informationen zur Umstellung der Wirtschaftszweigklassifikation sowie die genauen Zuordnungen und Bezeichnungen der Wirtschaftszweige sind im Internet unter <https://www.klassifikationsserver.de> oder auf den Seiten des Statistischen Bundesamtes <https://www.destatis.de> unter „Methoden - Klassifikationen“ zu finden.

Ausgehend von der Entwicklung einer neuen nationalen Klassifikation der Berufe, Ausgabe 2010 (KldB 2010) wurden die Erhebungsinhalte zur Tätigkeit der Beschäftigten erneuert. Das hatte Einfluss auf die Berichterstattung zur „ausgeübten Tätigkeit“, der „Ausbildung“ und der „Arbeitszeit“ der Beschäftigten. Neben der neuen Klassifikation der Berufe, Ausgabe 2010 (KldB 2010) bei der „ausgeübten Tätigkeit“, die nicht mehr mit der früheren Klassifikation der Berufe, Ausgabe 1988 (KldB 1988) vergleichbar ist, kam es insbesondere zu Änderungen in der Erhebung der Angaben über die „Arbeitszeit“ (Vollzeit/Teilzeit) und die schulischen und beruflichen „Ausbildungsabschlüsse“ der Beschäftigten. Dabei gab es auch spezifische Umstellungseffekte mit teilweise deutlich abweichenden Ergebnissen gegenüber den Vorjahren. Durch die umfassenden Veränderungen ist bei diesen Merkmalen ein Vergleich zu Ergebnissen, die auf einem Stichtag vor dem 31.12.2012 basieren, nicht möglich.

Die „ausgeübte Tätigkeit“ wird seit dem Jahr 2012 nach der Klassifikation der Berufe, Ausgabe 2010 (KldB 2010) verschlüsselt. Als „ausgeübte Tätigkeit“ meldet der Arbeitgeber die Tätigkeit der Beschäftigten im aktuellen Beschäftigungsverhältnis, nicht den erlernten Beruf oder eine früher ausgeübte Tätigkeit.

Die früher kombinierte Angabe von schulischer und beruflicher Ausbildung wurde in neuer Form getrennt und orientiert sich an den aktuell gültigen Abschlussarten. Neue Bildungs- und Ausbildungsgänge (z. B. Bachelor und Master) konnten früher nicht veröffentlicht werden. In diesem Bericht erscheinen die beruflichen Ausbildungsabschlüsse in einer aggregierten Form als anerkannter Berufsabschluss (Abschluss einer anerkannten Berufsausbildung, Meister, Techniker oder gleichwertiger Fachschulabschluss) bzw. akademischer Abschluss (Bachelor, Diplom, Magister, Master, Staatsexamen, Promotion).

Die Statistik der BA hat im Jahr 2014 die Datenaufbereitung für die Beschäftigungsstatistik modernisiert. Es wurde eine Neumodellierung der Daten vorgenommen. Damit können durch die Verbesserung der Identifikation der Übergänge in und aus den Beschäftigungsverhältnissen und der Ermittlung der Art der Beschäftigung (sozialversicherungspflichtig oder geringfügig oder beides) genauere Ergebnisse erzielt werden. Außerdem wurde die Abgrenzung der sozialversicherungspflichtigen Beschäftigung überprüft sowie um neue Personengruppen erweitert. Als zahlenmäßig bedeutendste Gruppen wurden die behinderten Menschen in anerkannten Werkstätten sowie Personen, die ein freiwilliges soziales oder ökologisches Jahr oder einen Bundesfreiwilligendienst leisten, in den Kreis sozialversicherungspflichtig Beschäftigter aufgenommen. Das machte im August 2014 eine rückwirkende Revision der Daten ab 30.06.1999 erforderlich, die damit von zuvor veröffentlichten Daten abweichen. Nähere Informationen zur Revision sind im Methodenbericht der BA „Beschäftigungsstatistik - Revision 2014“ unter <https://statistik.arbeitsagentur.de> zu finden.

Im August 2016 erfolgte ab 30.06.1999 eine Bereinigung von Fällen „ohne Angabe“. Aufgrund verbesserter Datenaufbereitungen hat sich die Anzahl der Beschäftigten und der Betriebe ohne Angabe zum Arbeitsort und zum Wirtschaftszweig reduziert. Deshalb können Abweichungen gegenüber früher veröffentlichten Ergebnissen auftreten.

Im Januar 2018 erfolgte aufgrund eines technischen Problems im Datenverarbeitungsprozess im Jahr 2016 eine Revision der Daten. Gleichzeitig wurde die seit längerer Zeit bestehende Lücke (Januar 2011 bis September 2012) in der Berichterstattung der sozialversicherungspflichtig Beschäftigten zum Merkmal Vollzeit/Teilzeit durch ein Imputationsverfahren geschlossen. Dadurch sind Datenänderungen ab März 2011 möglich.

## **1. Grundlagen der Beschäftigungsstatistik**

Die gesetzliche Grundlage für die Durchführung der Statistik sozialversicherungspflichtig Beschäftigter bildet das Dritte Buch Sozialgesetzbuch - Arbeitsförderung (SGB III). Nach § 281 ist die BA damit beauftragt, aus den in ihrem Geschäftsbereich anfallenden Daten Statistiken, insbesondere über Beschäftigung und Arbeitslosigkeit der Arbeitnehmer sowie über Leistungen der Arbeitsförderung, zu erstellen. Auf der Grundlage der Meldungen nach § 28 a des Vierten Buches Sozialgesetzbuch - Sozialversicherung (SGB IV) erstellt sie eine Statistik sozialversicherungspflichtig Beschäftigter. Aufgabe der Statistischen Ämter des Bundes und der Länder ist es, in Ergänzung dazu die im Rahmen des erwerbsstatistischen Gesamtsystems wichtigen Tabellen zu erstellen, für allgemeine Zwecke zu veröffentlichen und sie mit den Beschäftigten- und Entgeltangaben aus anderen Quellen zu koordinieren. Die BA stellt dem Statistischen Bundesamt und den Statistischen Ämtern der Länder die



hierfür erforderlichen anonymisierten Einzeldaten zu sozialversicherungspflichtig Beschäftigten gemäß § 282 a Absatz 2 SGB III zur Durchführung der Beschäftigungsstatistik zur Verfügung.

Auf die Neuen Bundesländer und Berlin-Ost wurde das Meldeverfahren ab dem 01.01.1991 übertragen. Ergebnisse dieser Statistik werden vierteljährlich seit 30.06.1993 veröffentlicht. Für die veröffentlichten Daten ist zu beachten, dass die regionalen und wirtschaftsfachlichen Zuordnungen der Beschäftigten entscheidend durch das Meldeverhalten der Arbeitgeber beeinflusst werden. So gibt es immer noch Arbeitgeber, die entgegen den Rechtsverordnungen ihre Arbeitnehmer nicht am jeweiligen Arbeitsort, sondern zentral an ihrem Hauptsitz bzw. mit der Wirtschaftsklasse des Hauptbetriebes melden. An der Beseitigung solcher und weiterer Falschzuordnungen wird ständig gearbeitet.

## 2. Meldeweg

Die Arbeitgeber senden die auf der o. g. gesetzlichen Grundlage gemäß § 28 a des SGB IV geforderten Meldungen an die zuständigen Träger der Krankenkassen. Datengrundlage für das Abfrageschema sind die im Datamart BST in Kontenform für jeden Versicherten gespeicherten DEÜV-Melddaten. Liegen für einen Versicherten zum Stichtag mehrere Beschäftigungsverhältnisse vor, so ermittelt das Abfrageschema jeweils das aktuellste Beschäftigungsverhältnis. Handelt es sich hierbei - gemäß den Angaben zur Tätigkeit - um eine Teilzeitbeschäftigung, so wird das Versichertenkonto auf das Vorliegen einer parallel ausgeübten Vollzeitbeschäftigung durchsucht. Liegt eine solche vor, wird diese in die Bestandsauswertung einbezogen, ansonsten die im ersten Schritt ermittelte Teilzeitbeschäftigung. Dadurch wird verhindert, dass eine Nebenbeschäftigung die Hauptbeschäftigung überlagert. Nach formaler und inhaltlicher Prüfung und ggf. Korrektur werden die Meldungen an die Datenstellen der Rentenversicherungen weitergeleitet. Nach einer weiteren dort vorgenommenen Prüfung der Meldungen werden die für die Arbeitsverwaltung notwendigen Daten an die BA in Nürnberg zur Speicherung und Auswertung übermittelt. Das Statistische Bundesamt und die statistischen Landesämter erhalten auf der Grundlage bestehender Verträge über einen Online-Zugriff auf die Datenbank der BA Daten in anonymisierter Form für eigene Auswertungen (siehe Meldeschema auf Seite 10).

## 3. Erfasster Personenkreis

Als **sozialversicherungspflichtig Beschäftigte** gelten Personen, für die eine Arbeitgebermeldung zur Sozialversicherung vorliegt. Die Beschäftigung muss versicherungspflichtig in mindestens einem der Zweige der Sozialversicherung (Rentenversicherung, Krankenversicherung/Pflegeversicherung, Arbeitslosenversicherung) sein. Es muss sich dabei um eine abhängige Beschäftigung bzw. Arbeit handeln, die im Allgemeinen gegen Entgelt entrichtet wird (Ausnahmen sind Unterbrechungstatbestände wie z. B. Elternzeit). Es muss mindestens eine Stunde pro Woche gearbeitet werden - soweit aus der Personengruppendefinition erkennbar.

Zu den sozialversicherungspflichtig Beschäftigten zählen auch Auszubildende, Altersteilzeitbeschäftigte, Praktikanten, Werkstudenten, Personen, die aus einem sozial-

versicherungspflichtigen Beschäftigungsverhältnis zur Ableistung von gesetzlichen Dienstpflichten (z. B. Wehrübung) einberufen wurden, behinderte Menschen in anerkannten Werkstätten oder gleichartigen Einrichtungen, Personen in Einrichtungen der Jugendhilfe, Berufsbildungswerken oder ähnlichen Einrichtungen für behinderte Menschen sowie Personen, die ein freiwilliges soziales Jahr, ein freiwilliges ökologisches Jahr oder einen Bundesfreiwilligendienst ableisten. Nicht zu den sozialversicherungspflichtig Beschäftigten zählen dagegen Beamte, Selbstständige und mithelfende Familienangehörige, Berufs- und Zeitsoldaten sowie Wehr- und Zivildienstleistende (siehe o. g. Ausnahme).

Geringfügig Beschäftigte (Minijobber) und kurzfristig Beschäftigte werden hier nicht erfasst.

#### 4. Definitionen

Die **regionale Zuordnung** der sozialversicherungspflichtig Beschäftigten erfolgt nach dem sogenannten Arbeitsortprinzip bzw. nach dem Wohnortprinzip. Das Arbeitsortprinzip besagt, dass die Beschäftigten der Gemeinde zugeordnet werden, in der der Betrieb, in dem sie beschäftigt sind, ansässig ist. Das Wohnortprinzip richtet sich nach dem im Meldebeleg mitgeteilten Wohnort des Beschäftigten.

Die **wirtschaftsfachliche Zuordnung** erfolgt ab dem Stichtag 31.03.2008 auf der Basis der Klassifikation der Wirtschaftszweige, Ausgabe 2008 (WZ 2008).

Die Abgrenzung der **Auszubildenden** erfolgt ab dem Stichtag 30.06.2008 nur noch nach dem Personengruppenschlüssel (102 und 141). Es werden nur Auszubildende mit einem gültigen Ausbildungsvertrag nachgewiesen. Anlernlinge, Praktikanten und Volontäre sind damit nicht mehr enthalten.

Die **berufliche Gliederung** erfolgt ab dem Stichtag 31.12.2012 nach der Klassifikation der Berufe, Ausgabe 2010 (KldB 2010). Hier werden auch die schulischen und **beruflichen Ausbildungsabschlüsse** verschlüsselt.

Die Ermittlung der beschäftigten **Ausländer** erfolgt über den Staatsangehörigkeitsschlüssel des Statistischen Bundesamtes, der in den DEÜV-Meldungen enthalten ist. Ausländer ist jeder, der nicht Deutscher im Sinne des Artikels 116 Absatz 1 des Grundgesetzes ist. Nicht als Ausländer zählen Staatenlose, Personen mit ungeklärter Staatsangehörigkeit und Personen ohne Angaben zur Staatsangehörigkeit. Diese Personen werden in den Insgesamt-Positionen ausgewiesen. Personen, die sowohl die deutsche als auch eine andere Staatsangehörigkeit haben, gelten als deutsche Staatsangehörige. Die Mitglieder der Stationierungstreitkräfte sowie der ausländischen diplomatischen und konsularischen Vertretungen unterliegen mit ihren Familienangehörigen nicht den Bestimmungen des Ausländergesetzes und werden somit auch statistisch nicht erfasst.

**Vollzeit- und Teilzeitbeschäftigte** werden nach den von den Arbeitgebern in den Meldebelegen zu machenden Angaben über die arbeitsvertraglich vereinbarte Wochenarbeitszeit unterschieden. Als Teilzeit ist dabei jede vertraglich festgelegte Arbeitszeit eingeordnet, die geringer als die tarifliche bzw. betrieblich festgelegte Regelarbeitszeit ist.

Das **Alter** der Beschäftigten wird an jedem Erfassungstichtag anhand des Geburtsdatums ermittelt.

### **Abkürzungen**

BA = Bundesagentur für Arbeit  
BST = Beschäftigungsstatistik  
DEÜV = Datenerfassungs- und -übermittlungsverordnung  
EU = Europäische Union

### **Zeichenerklärung**

- = nichts vorhanden  
. = Zahlenwert geheim zu halten

Abb. A: Meldeweg

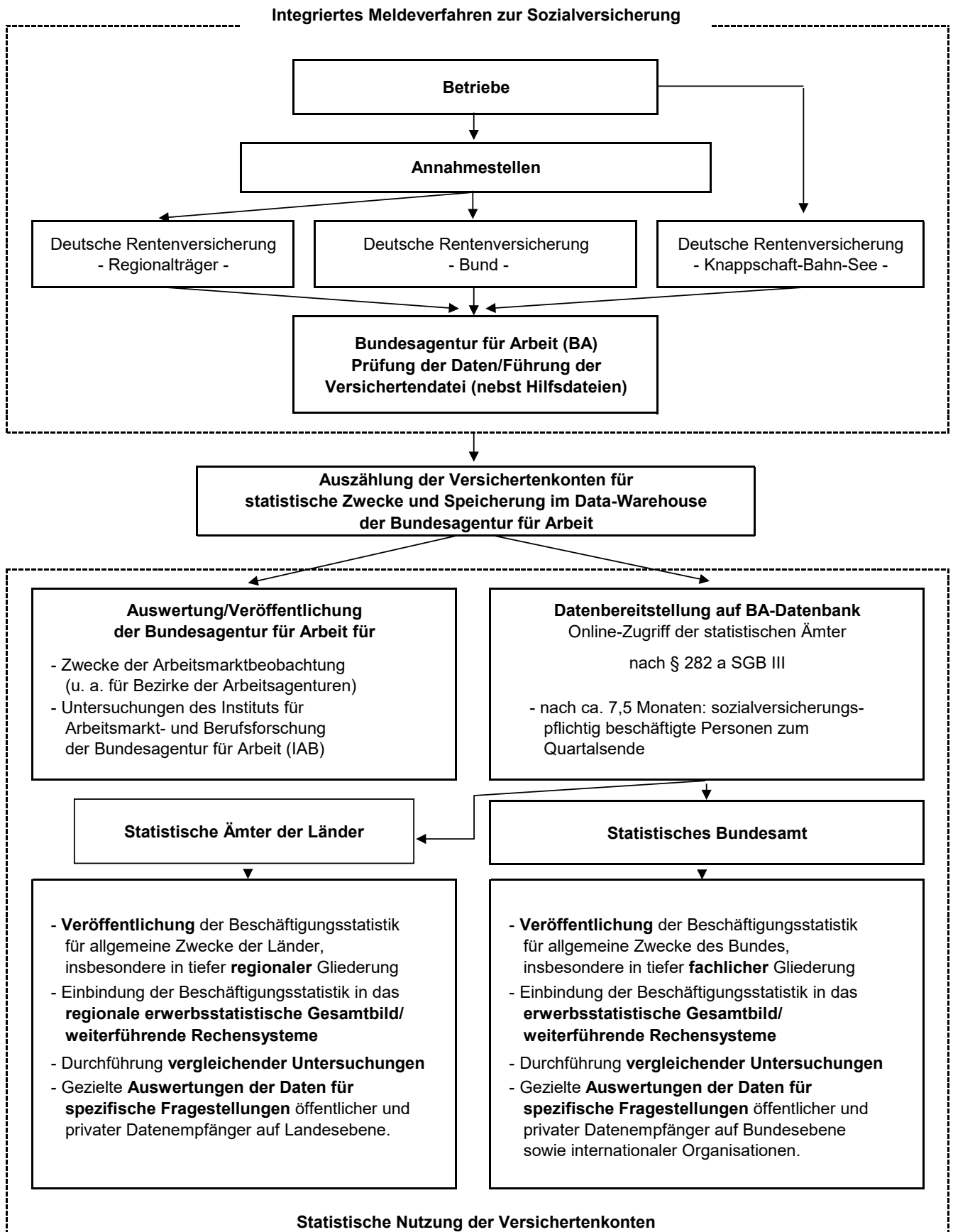

## Ergebnisse

Am 30. Juni 2020 hatten 790 366 sozialversicherungspflichtig Beschäftigte ihren Arbeitsplatz in Sachsen-Anhalt (Arbeitsortprinzip). Andererseits wohnten hier zum gleichen Stichtag 856 015 sozialversicherungspflichtig Beschäftigte (Wohnortprinzip). Somit überstieg die Zahl der Auspendler die der Einpendler um 65 649 Personen (Pendlersaldo einschließlich ohne Angabe). Der Auspendlerüberschuss nahm damit am Stichtag 30.06. das dritte Jahr in Folge ab. Um diese Entwicklung zu veranschaulichen, sind in der nachfolgenden Tabelle die Angaben der letzten 5 Jahre dargestellt.

Stichtag	Arbeitsort		Wohnort		Pendlersaldo
	absolut	Veränderung 30.06.2020 gegenüber dem jeweili- gen Stichtag in %	absolut	Veränderung 30.06.2020 gegenüber dem jeweili- gen Stichtag in %	
30.06.2015	776 293	+1,8	849 443	+0,8	-73 150
30.06.2016	783 900	+0,8	853 819	+0,3	-69 919
30.06.2017	792 591	-0,3	862 674	-0,8	-70 083
30.06.2018	799 074	-1,1	866 997	-1,3	-67 923
30.06.2019	799 399	-1,1	866 834	-1,2	-67 435
31.03.2020	797 520	-0,9	864 036	-0,9	-66 516
30.06.2020	790 366	-	856 015	-	-65 649

Gegenüber dem Vorquartal (31.03.2020) nahm die Gesamtzahl der sozialversicherungspflichtig Beschäftigten am Arbeitsort um 7 154 Personen (-0,9 %) ab. Dabei sank die Zahl der Frauen um 3 638 Personen auf 388 169 Personen (-0,9 %). Die Zahl der Männer nahm um 3 516 Personen auf 402 197 Personen (-0,9 %) ab. Verursacht wurde dieser starke Rückgang u. a. durch die Einschränkungen infolge der Corona-Pandemie.

Nahezu alle Wirtschaftsabschnitte hatten Verluste zu verzeichnen. Am stärksten sank die Zahl der sozialversicherungspflichtig Beschäftigten in den Abschnitten Verarbeitendes Gewerbe (-1 458), Sonstige wirtschaftliche Dienstleistungen, zu denen auch die Arbeitnehmerüberlassung gehört (-1 450), sowie Handel, Instandhaltung und Reparatur von Kraftfahrzeugen (-1 162). Den größten Zuwachs hatte dagegen das Baugewerbe (+242).

Im Vergleich zum Vorjahr (30.06.2019) nahm die Gesamtzahl der sozialversicherungspflichtig Beschäftigten am Arbeitsort am 30.06.2020 um 9 033 Personen (-1,1 %) ab. Der Rückgang betraf die männlichen Beschäftigten stärker (-5 587 Personen; -1,4 %) als die weiblichen Beschäftigten (-3 446 Personen; -0,9 %). Die Zahl der ausländischen Beschäftigten hingegen erhöhte sich gegenüber dem Vorjahr um 1 529 Personen auf 35 663 Personen (+4,5 %). Damit stieg ihr Anteil an allen Beschäftigten von 4,3 % auf 4,5 %.

Die größten Verluste gegenüber dem Vorjahr wiesen die Wirtschaftsabschnitte Sonstige wirtschaftliche Dienstleistungen (-4 303), Verarbeitendes Gewerbe (-2 469), Gastgewerbe (-1 619) sowie Freiberufliche, wissenschaftliche und technische Dienstleistungen (-1 018) aus. Den größten Zuwachs verzeichnete dagegen der Abschnitt Gesundheits- und Sozialwesen (+1 699).

Das Verarbeitende Gewerbe war auch am 30.06.2020 der Wirtschaftsabschnitt mit den meisten sozialversicherungspflichtig Beschäftigten. Hier waren 17,4 % aller sozialversicherungspflichtig Beschäftigten tätig. Danach folgten der Wirtschaftsabschnitt Gesundheits- und Sozialwesen mit 17,3 % sowie der Abschnitt Handel; Instandhaltung und Reparatur von Kraftfahrzeugen mit einem Anteil von 12,7 %.

Die meisten Beschäftigten arbeiteten im Berufsbereich Gesundheit, Soziales, Lehre und Erziehung (21,1 %), gefolgt vom Bereich Rohstoffgewinnung, Produktion und Fertigung (19,9 %), dem Bereich Unternehmensorganisation, Buchhaltung, Recht und Verwaltung (16,2 %) und dem Bereich Verkehr, Logistik, Schutz und Sicherheit (15,2 %).

Mehr als ein Viertel aller Beschäftigten (241 649 Personen) waren Teilzeitbeschäftigte, darunter waren 79,2 % Frauen. Gegenüber dem Vorjahr stieg die Teilzeitbeschäftigung um 701 Personen (+0,3 %).

Fast drei Viertel der Beschäftigten (72,8 %) hatten einen anerkannten Berufsabschluss und 12,9 % einen akademischen Abschluss. Der Anteil der Auszubildenden an allen Beschäftigten betrug 3,5 %.

Mehr als ein Viertel (29,5 %) der sozialversicherungspflichtig Beschäftigten befand sich in der Altersgruppe 50 bis 59 Jahre. Danach folgten die Altersgruppen 30 bis 39 Jahre (23,9 %), 40 bis 49 Jahre (21,3 %) und 20 bis 29 Jahre (12,4 %). Der Anteil der Altersgruppe 60 Jahre und älter betrug 10,7 % und derjenige der unter 20-Jährigen nur 2,2 %.

Altersgruppe	Männer	Frauen
Unter 20	10 666	6 653
20 bis 29	54 814	43 585
30 bis 39	99 210	89 735
40 bis 49	85 509	82 455
50 bis 59	110 794	122 005
60 und älter	41 204	43 736

Gegenüber dem Vorquartal (31.03.2020) sank die Zahl der sozialversicherungspflichtig Beschäftigten am Wohnort um 8 021 Personen (-0,9 %). Alle kreisfreien Städte und Landkreise hatten Rückgänge zu verzeichnen. Die größten Verluste hatten die Landeshauptstadt Magdeburg (-1 132) sowie der Landkreis Harz (-848).

Im Vergleich zum Vorjahr (30.06.2019) verringerte sich die Beschäftigtenzahl am Wohnort um 10 819 Personen (-1,2 %). Die höchsten Rückgänge hatten die Landkreise Harz (-1 761), Anhalt-Bitterfeld (-1 116), Börde (-1 085), Salzlandkreis (-977) und Mansfeld-Südharz (-947) sowie die Landeshauptstadt Magdeburg (-904). Nur in der kreisfreien Stadt Halle (Saale) (+120) war ein leichter Anstieg zu beobachten.

**Abb. B: Sozialversicherungspflichtig Beschäftigte (Arbeitsortprinzip) am 30.06.2020 Anteile der Wirtschaftsabschnitte**

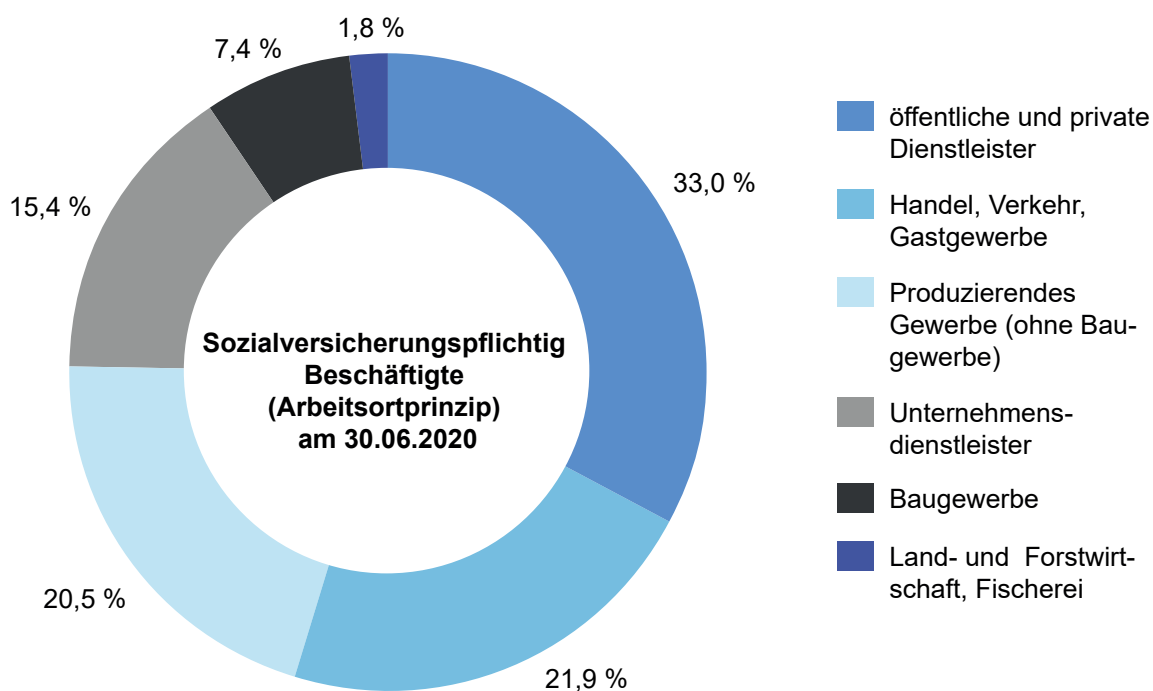

**Abb. C: Sozialversicherungspflichtig Beschäftigte (Arbeitsortprinzip) am 30.06.2020 nach Altersgruppen und Geschlecht**

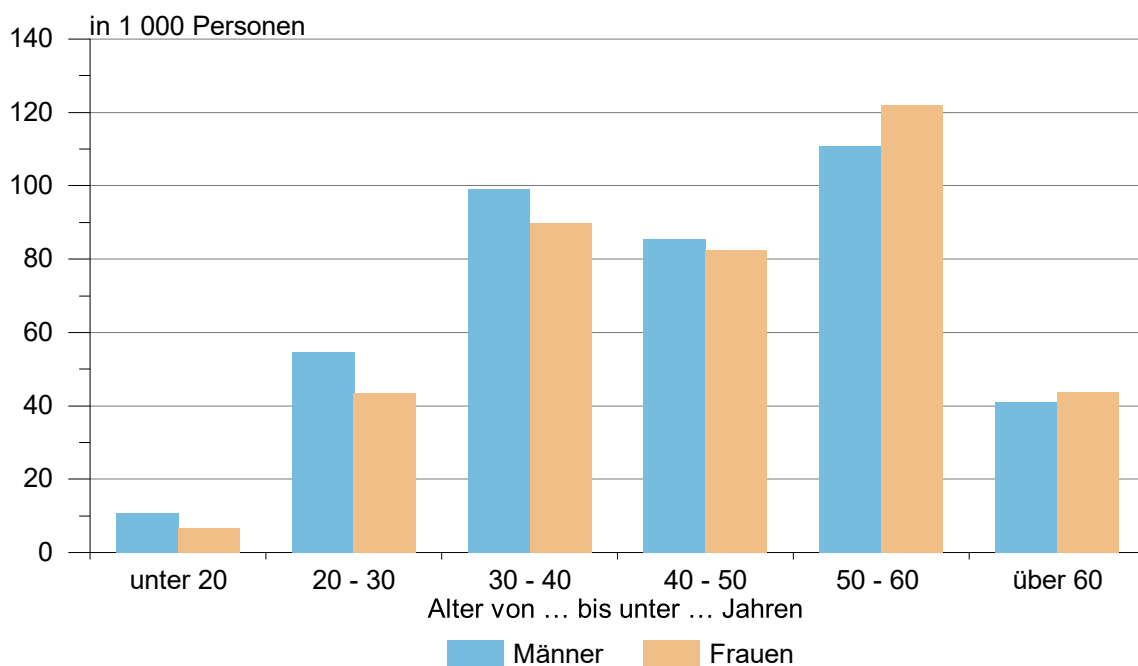



**Abb. D: Sozialversicherungspflichtig Beschäftigte (Arbeitsortprinzip) am  
30.06.2020  
nach ausgewählten Berufsbereichen und Geschlecht**

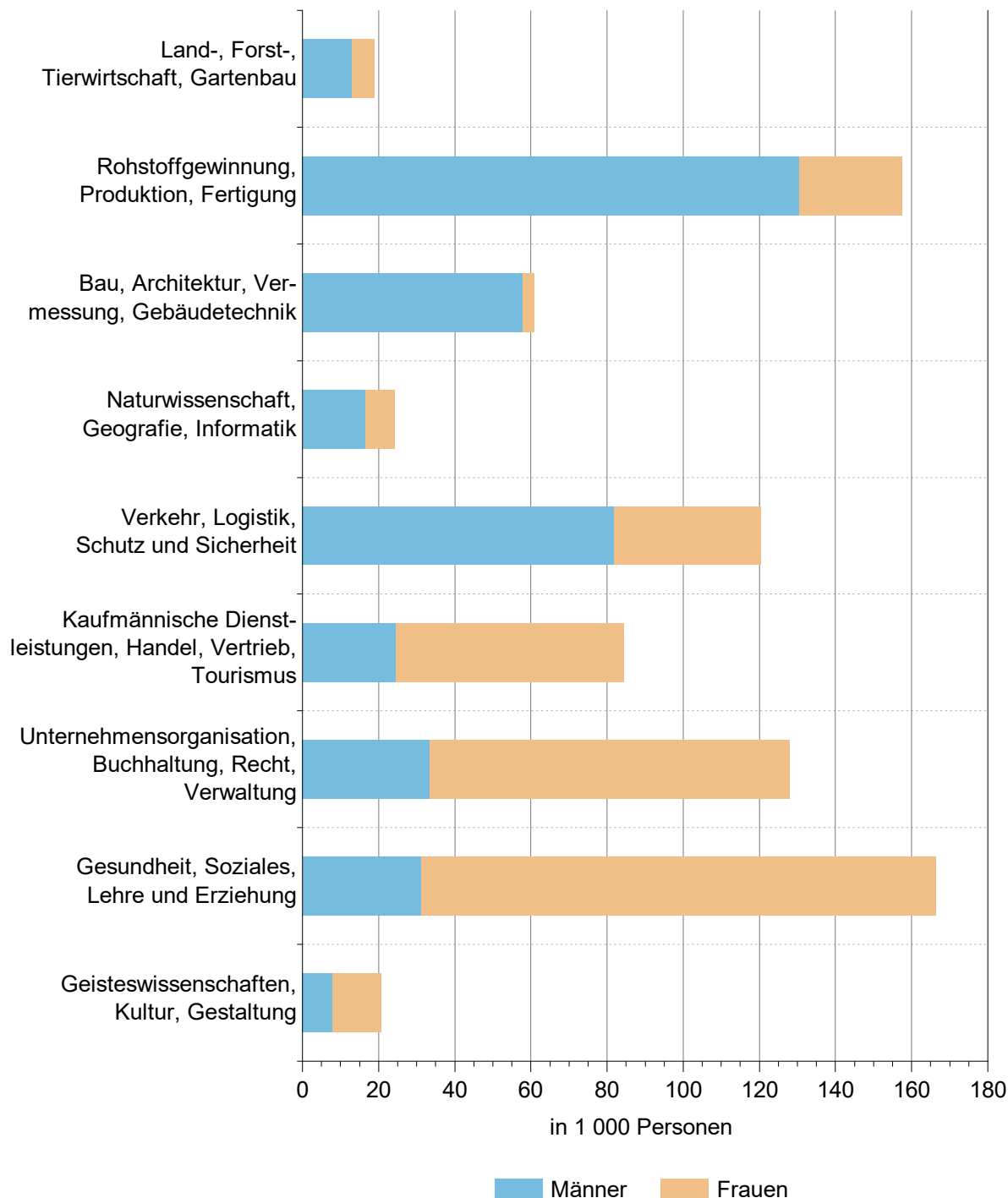

**Abb. E: Sozialversicherungspflichtig Beschäftigte (Arbeitsortprinzip) am 30.06.2020 nach aggregierten Berufsabschlüssen und Geschlecht**

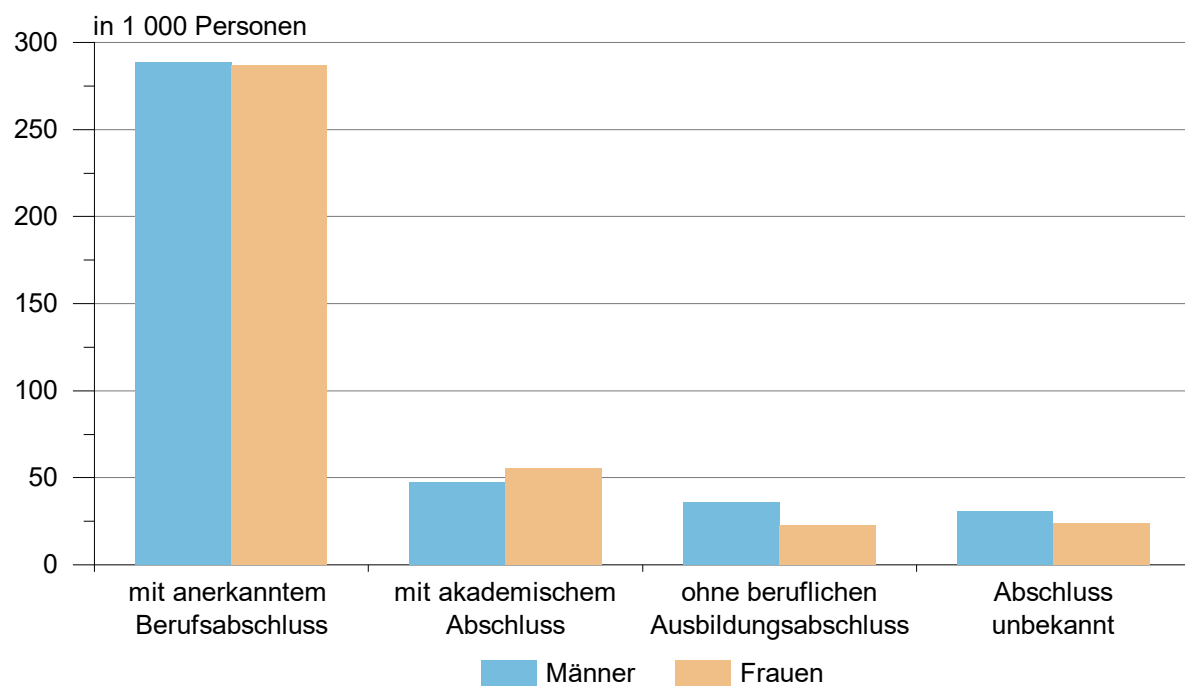

## **Teil 1**

### **Sozialversicherungspflichtig Beschäftigte am Arbeitsplatz**



## 1.1 Sozialversicherungspflichtig Beschäftigte am Arbeitsort am 30.06.2020 nach Strukturmerkmalen

Merkmal	Insgesamt	Männlich	Weiblich	Veränderung gegenüber Vorquartal			Veränderung gegenüber Vorjahresquartal		
				insgesamt	männlich	weiblich	insgesamt	männlich	weiblich
	Anzahl			%					
Beschäftigte insgesamt <sup>1</sup>	790 366	402 197	388 169	-0,9	-0,9	-0,9	-1,1	-1,4	-0,9
darunter Auszubildende	27 350	16 719	10 631	-3,4	-3,2	-3,6	6,4	5,1	8,5
nach Altersgruppen									
Alter von ... bis unter ... Jahren									
unter 20	17 319	10 666	6 653	-11,3	-11,8	-10,6	0,3	-2,5	5,1
20 bis 30	98 399	54 814	43 585	-3,2	-3,0	-3,5	-6,6	-6,6	-6,6
30 bis 40	188 945	99 210	89 735	-0,7	-0,6	-0,7	0,3	-0,4	1,1
40 bis 50	167 964	85 509	82 455	-0,4	-0,1	-0,7	-1,2	-0,8	-1,7
50 bis 60	232 799	110 794	122 005	-0,3	-0,1	-0,5	-1,5	-1,6	-1,4
60 und mehr	84 940	41 204	43 736	1,3	1,0	1,5	3,5	3,4	3,5
nach Staatsangehörigkeit									
Deutsche Beschäftigte	754 563	376 421	378 142	-0,9	-0,9	-0,9	-1,4	-1,7	-1,1
Ausländische Beschäftigte	35 663	25 680	9 983	-1,0	-0,8	-1,5	4,5	3,2	8,0
darunter aus EU-Ländern (EU-27) <sup>2</sup>	19 052	13 748	5 304	-1,1	-0,9	-1,7	0,5	-0,5	3,2
nach Berufsabschlüssen									
Mit anerkanntem Berufsabschluss	575 246	288 264	286 982	-0,6	-0,5	-0,7	-1,3	-1,6	-1,1
dav. Abschl. anerkannte Berufsausbildung	524 614	266 126	258 488	-0,6	-0,5	-0,7	-1,4	-1,7	-1,0
Meister-/Techniker- oder gleichw. Abschl.	50 632	22 138	28 494	-0,5	-0,4	-0,6	-1,2	-0,4	-1,8
Mit akademischem Abschluss	102 326	47 092	55 234	0,0	-	0,0	0,3	0,3	0,4
dav. Bachelor	15 710	7 236	8 474	1,5	1,9	1,2	7,9	8,8	7,1
Diplom/Magister/Master/Staatsexamen	78 599	35 352	43 247	-0,4	-0,4	-0,3	-1,2	-1,3	-1,1
Promotion	8 017	4 504	3 513	0,8	-	1,9	1,9	0,7	3,4
Ohne beruflichen Ausbildungsabschluss	58 283	35 854	22 429	-3,3	-3,0	-3,7	2,7	2,0	4,0
Abschluss unbekannt	54 511	30 987	23 524	-2,9	-2,7	-3,2	-5,4	-5,4	-5,4
nach Berufsbereichen									
Militär	50	28	22	-	7,7	-8,3	-	-	-
Land-, Forst-, Tierwirtschaft, Gartenbau	18 944	13 065	5 879	2,0	1,9	2,2	-1,6	-0,9	-3,1
Rohstoffgewinnung, Produktion, Fertigung	157 350	130 406	26 944	-1,7	-1,7	-1,9	-3,3	-3,2	-4,0
Bau, Architektur, Vermessung, Gebäudetechn.	61 003	57 932	3 071	0,5	0,5	-0,2	-1,4	-1,3	-2,5
Naturwissenschaft, Geografie, Informatik	24 315	16 660	7 655	0,3	0,4	-0,0	1,7	3,1	-1,1
Verkehr, Logistik, Schutz und Sicherheit	120 382	81 820	38 562	-1,2	-1,1	-1,3	-1,3	-1,4	-1,2
Kaufm. Dienstl., Handel, Vertrieb, Tourismus	84 421	24 563	59 858	-1,7	-2,0	-1,5	-1,9	-1,2	-2,2
Unternehmensorga., Buchhalt., Recht, Verwalt.	127 848	33 330	94 518	-0,8	-0,5	-0,8	-0,4	0,8	-0,8
Gesundheit, Soziales, Lehre und Erziehung	166 450	31 191	135 259	-0,6	-0,6	-0,6	0,9	1,8	0,7
Geisteswissenschaften, Kultur, Gestaltung	20 546	7 843	12 703	-1,0	-1,1	-0,9	-2,7	-2,4	-2,9
nach Vollzeit-/Teilzeitbeschäftigung									
Vollzeitbeschäftigte	548 717	351 933	196 784	-0,9	-0,9	-1,0	-1,7	-1,5	-2,1
Teilzeitbeschäftigte	241 649	50 264	191 385	-0,8	-0,8	-0,9	0,3	-0,1	0,4
nach zusammengefassten Wirtschaftsabschnitten									
Land- und Forstwirtschaft, Fischerei	14 461	10 229	4 232	0,4	0,1	1,2	-2,2	-2,6	-1,4
Produzierendes Gewerbe	219 952	172 716	47 236	-0,6	-0,5	-1,0	-1,4	-1,3	-2,0
Produzierendes Gewerbe ohne Baugewerbe	161 792	121 183	40 609	-1,0	-0,9	-1,2	-1,6	-1,4	-2,4
Verarbeitendes Gewerbe	137 523	102 335	35 188	-1,0	-1,0	-1,3	-1,8	-1,5	-2,5
Baugewerbe	58 160	51 533	6 627	0,4	0,5	0,1	-0,9	-1,0	0,3
Dienstleistungsbereiche	555 949	219 249	336 700	-1,0	-1,2	-0,9	-1,0	-1,4	-0,7
Handel, Verkehr, Gastgewerbe	173 089	88 666	84 423	-1,4	-1,3	-1,6	-1,3	-0,6	-2,1
Information und Kommunikation	10 837	7 153	3 684	-0,8	-0,5	-1,5	-0,2	0,0	-0,7
Finanz- und Versicherungsdienstleistg.	11 351	3 519	7 832	-0,8	0,1	-1,2	-	0,4	-0,2
Grundstücks- und Wohnungswesen	7 007	3 374	3 633	-0,0	0,3	-0,4	0,5	0,7	0,4
Freiberufl., wissenschaftl., techn. Dienstleistg.; sonstige wirtschaftl. Dienstleistg.	92 806	47 803	45 003	-1,9	-2,4	-1,5	-5,4	-7,2	-3,5
Öff. Verwaltung, Verteidigung, Sozialvers.; Erzieh. u. Unterr.; Gesundh.- u. Sozialw.	235 417	61 018	174 399	-0,4	-0,3	-0,5	1,0	1,7	0,8
Kunst, Unterhaltung und Erholung; sonst. Dienstleistg.; Priv. Haushalte; Exterr. Org.	25 442	7 716	17 726	-0,9	-0,8	-0,9	-0,8	0,4	-1,3

<sup>1</sup> einschließlich Fälle ohne Angabe<sup>2</sup> ab 01.02.2020 EU ohne Vereinigtes Königreich

## 1.2 Sozialversicherungspflichtig Beschäftigte am Arbeitsort im Zeitraum 30.06.2018

WZ 2008 <sup>1</sup>	Wirtschaftsgliederung	30.06.2018
<b>A</b>	<b>Land- und Forstwirtschaft, Fischerei</b>	<b>15 180</b>
<b>B - F</b>	<b>Produzierendes Gewerbe</b>	<b>223 579</b>
B - E	Produzierendes Gewerbe ohne Baugewerbe	164 755
B	Bergbau u. Gew. v. Steinen u. Erden	6 442
C	Verarbeitendes Gewerbe	140 387
10 - 12	Herst. v. Nahr.- u. Futterm., Getr. u. Tabakerzeugn.	24 337
13 - 15	Herst. v. Textil., Bekleid., Leder, Lederw. u. Schuhen	974
16 - 18	Herst. v. Holzw., Papier, Pappe u. Druckerzeugn.	7 733
19	Kokerei und Mineralölverarbeitung	1 202
20	Herst. v. chemischen Erzeugnissen	12 110
21	Herst. v. pharmazeutischen Erzeugnissen	5 270
22 - 23	Herst. v. Gummi- u. Kunststoffwaren, Glas u. Glasw., Keramik, Verarb. v. Steinen u. Erden	17 960
24 - 25	Metallerzeugung u. -bearb., H. v. Metallerzeugn.	28 191
26	Herst. v. DV-Geräten, elektron. u. opt. Erzeugn.	4 386
27	Herst. v. elektrischen Ausrüstungen	3 902
28	Maschinenbau	16 614
29 - 30	Fahrzeugbau	6 455
31 - 33	Herst. v. Möbeln u. sonst. Waren, Rep. u. Install. von Maschinen und Ausrüstungen	11 253
D	Energieversorgung	6 716
E	Wasservers.; Abwasser- u. Abfallentsorgung, Beseitigung v. Umweltverschmutzungen	11 210
F	Baugewerbe	58 824
41 - 42	Hoch- und Tiefbau	18 743
43	Vorb. Baustellenarbeiten, Bauinstallation und sonstiges Ausbaugewerbe	40 081
<b>G - U</b>	<b>Dienstleistungsbereiche</b>	<b>560 315</b>
G - I	Handel, Verkehr, Gastgewerbe	173 539
G	Handel; Instandhaltung und Rep. von Kfz	99 750
45	Handel mit Kfz; Instandh. u. Rep. von Kfz	16 596
46	Großhandel (ohne Handel mit Kfz)	20 548
47	Einzelhandel (ohne Handel mit Kfz)	62 606
H	Verkehr und Lagerei	49 882
I	Gastgewerbe	23 907
J	Information und Kommunikation	11 468
58 - 60	Verlagswesen, audiovisuelle Medien u. Rundfunk	2 132
61	Telekommunikation	1 116
62 - 63	Informat.technologische u. Informat.dienstleistg.	8 220
K	Finanz- und Versicherungsdienstleistg.	11 499
64	Erbrg. v. Finanzdienstleistg.	8 192
65 - 66	Versicherungen u. Pensionskassen; mit Finanz- u. Versicherungsdienstleistg. verb. Tätigk.	3 307
L	Grundstücks- und Wohnungswesen	6 743
M - N	Freiberufl., wissenschaftl., techn. Dienstleistg.; sonst. wirtschaftl. Dienstleistg.	99 989
M	Freiberufl., wissenschaftl. u. techn. Dienstleistg.	30 607
69 - 71	Erbrg. v. freiberufl. u. techn. Dienstleistg.	23 739
72	Forschung und Entwicklung	4 384
73 - 75	Sonst. freiberufl., wiss. u. techn. Tätigk., Veterinärw.	2 484
N	Erbrg. v. sonst. wirtschaftl. Dienstleistg.	69 382
78.2, 78.3	dar. Überlassung von Arbeitskräften	21 453
O - Q	Öff. Verwaltung, Verteidigung, Sozialvers.; Erzieh. u. Unterr.; Gesundh.- u. Sozialw.	231 239
O	Öff. Verwaltung, Verteidigung, Sozialvers.	60 745
84.1	dar. Öffentliche Verwaltung	47 328
P	Erziehung und Unterricht	36 929
Q	Gesundheits- und Sozialwesen	133 565
86	Gesundheitswesen	63 371
87 - 88	Heime und Sozialwesen	70 194
R - U	Kunst, Unterhaltung und Erholung; sonst. Dienstleistg.; Priv. Haushalte; Exterr. Org.	25 838
R	Kunst, Unterhaltung und Erholung	6 152
S	Erbrg. v. sonstigen Dienstleistungen	19 302
T	Priv. Haushalte mit Hauspersonal; Dienstleistg. u. Herst. v. Waren durch priv. Haush. f. d. Eigenbed.	.
U	Exterritoriale Organisationen und Körperschaften	.
	<b>Insgesamt<sup>2</sup></b>	<b>799 074</b>

<sup>1</sup> Klassifikation der Wirtschaftszweige, Ausgabe 2008 (WZ 2008). Zusätzlich werden ausgewählte Wirtschaftsabteilungen und -gruppen nachgewiesen.<sup>2</sup> Einschließlich Fälle ohne Angabe zur Wirtschaftsgliederung.

## bis 30.06.2020 nach Wirtschaftsabschnitten und ausgewählten Wirtschaftsabteilungen

30.09.2018	31.12.2018	31.03.2019	30.06.2019	30.09.2019	31.12.2019	31.03.2020	30.06.2020	WZ 2008 <sup>1</sup>
<b>15 283</b>	<b>14 173</b>	<b>14 643</b>	<b>14 790</b>	<b>14 919</b>	<b>13 966</b>	<b>14 403</b>	<b>14 461</b>	<b>A</b>
<b>226 466</b>	<b>223 335</b>	<b>222 737</b>	<b>223 114</b>	<b>225 501</b>	<b>222 158</b>	<b>221 352</b>	<b>219 952</b>	<b>B - F</b>
166 851	165 801	165 061	164 452	165 763	164 504	163 434	161 792	B - E
6 543	6 440	6 376	6 508	6 603	6 528	6 493	6 442	B
142 129	141 243	140 735	139 992	141 043	139 934	138 981	137 523	C
24 435	24 393	24 119	23 984	23 829	23 690	23 843	23 568	10 - 12
995	938	990	1 001	1 004	962	990	980	13 - 15
7 897	7 844	7 785	7 771	7 898	7 857	7 869	7 869	16 - 18
1 220	1 214	1 208	1 207	1 232	1 229	1 235	1 233	19
12 455	12 245	12 246	12 222	12 409	12 339	12 191	12 072	20
5 434	5 420	5 403	5 346	5 227	5 496	5 545	5 564	21
18 100	17 853	17 877	17 840	17 944	17 534	17 535	17 378	22 - 23
28 471	28 221	28 006	27 841	28 002	27 555	26 999	26 582	24 - 25
4 257	4 341	4 312	4 306	4 343	4 243	3 982	3 920	26
4 018	3 934	4 018	4 015	4 121	4 210	4 178	4 094	27
16 789	16 803	16 617	16 316	16 585	16 458	16 234	16 050	28
6 663	6 665	6 711	6 760	6 917	6 916	6 968	6 915	29 - 30
11 395	11 372	11 443	11 383	11 532	11 445	11 412	11 298	31 - 33
6 770	6 770	6 690	6 636	6 648	6 639	6 587	6 562	D
11 409	11 348	11 260	11 316	11 469	11 403	11 373	11 265	E
59 615	57 534	57 676	58 662	59 738	57 654	57 918	58 160	F
18 909	18 251	18 093	18 434	18 800	18 126	18 160	18 203	41 - 42
40 706	39 283	39 583	40 228	40 938	39 528	39 758	39 957	43
<b>567 390</b>	<b>563 082</b>	<b>559 484</b>	<b>561 492</b>	<b>568 904</b>	<b>565 258</b>	<b>561 761</b>	<b>555 949</b>	<b>G - U</b>
176 953	175 824	174 499	175 424	177 729	176 325	175 632	173 089	G - I
101 956	101 695	100 879	100 703	101 959	101 838	101 691	100 529	G
17 068	16 919	16 823	16 716	17 067	16 985	16 871	16 470	45
20 810	20 754	20 771	20 794	21 027	20 738	20 787	20 719	46
64 078	64 022	63 285	63 193	63 865	64 115	64 033	63 340	47
50 801	50 551	50 203	50 400	51 224	50 456	50 458	49 858	H
24 196	23 578	23 417	24 321	24 546	24 031	23 483	22 702	I
10 511	10 645	10 673	10 860	10 927	10 959	10 925	10 837	J
2 139	2 230	2 205	2 224	2 240	2 255	2 167	2 110	58 - 60
1 134	1 145	1 148	1 146	1 129	1 097	1 086	1 053	61
7 238	7 270	7 320	7 490	7 558	7 607	7 672	7 674	62 - 63
11 573	11 503	11 408	11 351	11 482	11 406	11 441	11 351	K
8 226	8 194	8 108	8 064	8 176	8 112	8 106	8 057	64
3 347	3 309	3 300	3 287	3 306	3 294	3 335	3 294	65 - 66
6 851	6 871	6 870	6 969	6 998	6 970	7 009	7 007	L
100 904	98 386	97 469	98 127	98 723	96 538	94 645	92 806	M - N
31 611	31 563	31 342	31 412	31 471	31 334	30 783	30 394	M
24 617	24 627	24 439	24 451	24 346	24 253	23 740	23 299	69 - 71
4 512	4 485	4 491	4 539	4 691	4 675	4 609	4 708	72
2 482	2 451	2 412	2 422	2 434	2 406	2 434	2 387	73 - 75
69 293	66 823	66 127	66 715	67 252	65 204	63 862	62 412	N
21 224	19 207	18 325	18 647	18 737	17 149	16 502	15 246	78.2, 78.3
234 541	234 125	233 119	233 106	237 038	237 123	236 441	235 417	O - Q
61 883	61 467	60 973	60 952	61 597	61 452	61 169	61 233	O
47 812	47 475	47 193	47 270	47 753	47 728	47 600	47 703	84.1
37 277	38 227	36 892	36 846	37 154	37 315	37 370	37 177	P
135 381	134 431	135 254	135 308	138 287	138 356	137 902	137 007	Q
64 160	64 152	64 232	64 158	65 595	65 514	65 443	64 945	86
71 221	70 279	71 022	71 150	72 692	72 842	72 459	72 062	87 - 88
26 057	25 728	25 446	25 655	26 007	25 937	25 668	25 442	R - U
6 167	6 037	5 943	6 088	6 251	6 174	5 975	5 893	R
19 494	19 297	19 108	19 163	19 346	19 355	19 274	19 139	S
.	.	.	.	.	.	.	.	T
.	.	.	.	.	.	.	.	U
<b>809 139</b>	<b>800 591</b>	<b>796 865</b>	<b>799 399</b>	<b>809 328</b>	<b>801 387</b>	<b>797 520</b>	<b>790 366</b>	

<sup>1</sup> Klassifikation der Wirtschaftszweige, Ausgabe 2008 (WZ 2008). Zusätzlich werden ausgewählte Wirtschaftsabteilungen und -gruppen nachgewiesen.<sup>2</sup> Einschließlich Fälle ohne Angabe zur Wirtschaftsgliederung.

**1.3 Sozialversicherungspflichtig Beschäftigte am Arbeitsort  
Wirtschaftsabteilungen, Vollzeit- und Teilzeitbeschäftigten,**

WZ 2008 <sup>1</sup>	Wirtschaftsgliederung	Insgesamt <sup>2</sup>
	<b>Insgesamt</b>	
<b>A</b>	<b>Land- und Forstwirtschaft, Fischerei</b>	<b>14 461</b>
<b>B - F</b>	<b>Produzierendes Gewerbe</b>	<b>219 952</b>
B - E	Produzierendes Gewerbe ohne Baugewerbe	161 792
B	Bergbau u. Gew. v. Steinen u. Erden	6 442
C	Verarbeitendes Gewerbe	137 523
10 - 12	Herst. v. Nahr.- u. Futterm., Getr. u. Tabakerzeugn.	23 568
13 - 15	Herst. v. Textil., Bekleid., Leder, Lederw. u. Schuhen	980
16 - 18	Herst. v. Holzw., Papier, Pappe u. Druckerzeugn.	7 869
19	Kokerei und Mineralölverarbeitung	1 233
20	Herst. v. chemischen Erzeugnissen	12 072
21	Herst. v. pharmazeutischen Erzeugnissen	5 564
22 - 23	Herst. v. Gummi- u. Kunststoffwaren, Glas u. Glasw., Keramik, Verarb. v. Steinen u. Erden	17 378
24 - 25	Metallerzeugung u. -bearb., H. v. Metallerzeugn.	26 582
26	Herst. v. DV-Geräten, elektron. u. opt. Erzeugn.	3 920
27	Herst. v. elektrischen Ausrüstungen	4 094
28	Maschinenbau	16 050
29 - 30	Fahrzeugbau	6 915
31 - 33	Herst. v. Möbeln u. sonst. Waren, Rep. u. Install. von Maschinen und Ausrüstungen	11 298
D	Energieversorgung	6 562
E	Wasservers.; Abwasser- u. Abfallentsorgung, Beseitigung v. Umweltverschmutzungen	11 265
F	Baugewerbe	58 160
41 - 42	Hoch- und Tiefbau	18 203
43	Vorb. Baustellenarbeiten, Bauinstallation und sonstiges Ausbaugewerbe	39 957
<b>G - U</b>	<b>Dienstleistungsbereiche</b>	<b>555 949</b>
G - I	Handel, Verkehr, Gastgewerbe	173 089
G	Handel; Instandhaltung und Rep. von Kfz	100 529
45	Handel mit Kfz; Instandh. u. Rep. von Kfz	16 470
46	Großhandel (ohne Handel mit Kfz)	20 719
47	Einzelhandel (ohne Handel mit Kfz)	63 340
H	Verkehr und Lagerei	49 858
I	Gastgewerbe	22 702
J	Information und Kommunikation	10 837
58 - 60	Verlagswesen, audiovisuelle Medien u. Rundfunk	2 110
61	Telekommunikation	1 053
62 - 63	Informat.technologische u. Informat.dienstleistg.	7 674
K	Finanz- und Versicherungsdienstleistg.	11 351
64	Erbrg. v. Finanzdienstleistg.	8 057
65 - 66	Versicherungen u. Pensionskassen; mit Finanz- u. Versicherungsdienstleistg. verb. Tätigk.	3 294
L	Grundstücks- und Wohnungswesen	7 007
M - N	Freiberufl., wissenschaftl., techn. Dienstleistg.; sonst. wirtschaftl. Dienstleistg.	92 806
M	Freiberufl., wissenschaftl. u. techn. Dienstleistg.	30 394
69 - 71	Erbrg. v. freiberufl. u. techn. Dienstleistg.	23 299
72	Forschung und Entwicklung	4 708
73 - 75	Sonst. freiberufl., wiss. u. techn. Tätigk., Veterinärw.	2 387
N	Erbrg. v. sonst. wirtschaftl. Dienstleistg.	62 412
78.2, 78.3	dar. Überlassung von Arbeitskräften	15 246
O - Q	Öff. Verwaltung, Verteidigung, Sozialvers.; Erzieh. u. Unterr.; Gesundh.- u. Sozialw.	235 417
O	Öff. Verwaltung, Verteidigung, Sozialvers.	61 233
84.1	dar. Öffentliche Verwaltung	47 703
P	Erziehung und Unterricht	37 177
Q	Gesundheits- und Sozialwesen	137 007
86	Gesundheitswesen	64 945
87 - 88	Heime und Sozialwesen	72 062
R - U	Kunst, Unterhaltung und Erholung; sonst. Dienstleistg.; Priv. Haushalte; Exterr. Org.	25 442
R	Kunst, Unterhaltung und Erholung	5 893
S	Erbrg. v. sonstigen Dienstleistungen	19 139
T	Priv. Haushalte mit Hauspersonal; Dienstleistg. u. Herst. v. Waren durch priv. Haush. f. d. Eigenbed.	.
U	Exterritoriale Organisationen und Körperschaften	.
	<b>Insgesamt</b>	<b>790 366</b>

<sup>1</sup> Klassifikation der Wirtschaftszweige, Ausgabe 2008 (WZ 2008) - <sup>2</sup> einschließlich Fälle "ohne Angabe" -

<sup>3</sup> ohne "Staatenlos" bzw. "Personen mit ungeklärter Staatsangehörigkeit"



am 30.06.2020 nach Wirtschaftsabschnitten und ausgewählten  
Auszubildenden sowie deutschen und ausländischen Beschäftigten

Und zwar					WZ 2008 <sup>1</sup>
Vollzeitbeschäftigte	Teilzeitbeschäftigte	Auszubildende	deutsche Beschäftigte	ausländische <sup>3</sup> Beschäftigte	
<b>Insgesamt</b>					
<b>12 653</b>	<b>1 808</b>	<b>556</b>	<b>13 292</b>	<b>1 169</b>	<b>A</b>
<b>202 189</b>	<b>17 763</b>	<b>9 086</b>	<b>210 320</b>	<b>9 598</b>	<b>B - F</b>
149 557	12 235	6 366	155 949	5 828	B - E
6 305	137	339	6 327	115	B
126 928	10 595	5 426	132 083	5 426	C
19 307	4 261	792	21 561	2 005	10 - 12
820	160	28	944	35	13 - 15
7 373	496	337	7 640	227	16 - 18
1 188	45	65	1 213	20	19
11 535	537	552	11 864	208	20
5 116	448	153	5 483	81	21
16 387	991	501	16 652	722	22 - 23
25 477	1 105	1 047	25 738	843	24 - 25
3 603	317	141	3 818	102	26
3 830	264	189	4 001	93	27
15 485	565	784	15 677	373	28
6 749	166	345	6 776	138	29 - 30
10 058	1 240	492	10 716	579	31 - 33
6 031	531	336	6 505	56	D
10 293	972	265	11 034	231	E
52 632	5 528	2 720	54 371	3 770	F
17 061	1 142	840	17 192	1 006	41 - 42
35 571	4 386	1 880	37 179	2 764	43
<b>333 872</b>	<b>222 077</b>	<b>17 708</b>	<b>530 947</b>	<b>24 896</b>	<b>G - U</b>
109 051	64 038	7 137	161 699	11 344	G - I
57 834	42 695	5 062	97 564	2 950	G
14 704	1 766	1 665	16 103	365	45
17 985	2 734	804	19 965	751	46
25 145	38 195	2 593	61 496	1 834	47
40 260	9 598	1 152	45 491	4 362	H
10 957	11 745	923	18 644	4 032	I
9 046	1 791	350	10 435	399	J
1 565	545	60	2 092	18	58 - 60
986	67	13	1 030	23	61
6 495	1 179	277	7 313	358	62 - 63
6 816	4 535	454	11 264	87	K
4 786	3 271	351	8 004	53	64
2 030	1 264	103	3 260	34	65 - 66
4 994	2 013	208	6 838	169	L
60 409	32 397	1 899	85 384	7 399	M - N
22 176	8 218	1 163	29 198	1 189	M
17 031	6 268	936	22 757	538	69 - 71
3 437	1 271	97	4 113	594	72
1 708	679	130	2 328	57	73 - 75
38 233	24 179	736	56 186	6 210	N
12 456	2 790	61	11 591	3 645	78.2, 78.3
131 029	104 388	7 042	230 947	4 440	O - Q
37 604	23 629	1 619	60 912	318	O
28 717	18 986	987	47 414	289	84.1
21 226	15 951	971	35 902	1 266	P
72 199	64 808	4 452	134 133	2 856	Q
37 830	27 115	3 052	63 120	1 813	86
34 369	37 693	1 400	71 013	1 043	87 - 88
12 527	12 915	618	24 380	1 058	R - U
3 939	1 954	.	5 553	338	R
8 421	10 718	434	18 445	692	S
.	.	.	.	.	T
.	.	.	.	.	U
<b>548 717</b>	<b>241 649</b>	<b>27 350</b>	<b>754 563</b>	<b>35 663</b>	

<sup>1</sup> Klassifikation der Wirtschaftszweige, Ausgabe 2008 (WZ 2008) - <sup>2</sup> einschließlich Fälle "ohne Angabe" -

<sup>3</sup> ohne "Staatenlos" bzw. "Personen mit ungeklärter Staatsangehörigkeit"

**Noch 1.3 Sozialversicherungspflichtig Beschäftigte am Arbeitsort  
Wirtschaftsabteilungen, Vollzeit- und Teilzeitbeschäftigten,**

WZ 2008 <sup>1</sup>	Wirtschaftsgliederung	Insgesamt <sup>2</sup>
		<b>dar. weiblich</b>
<b>A</b>	<b>Land- und Forstwirtschaft, Fischerei</b>	<b>4 232</b>
<b>B - F</b>	<b>Produzierendes Gewerbe</b>	<b>47 236</b>
B - E	Produzierendes Gewerbe ohne Baugewerbe	40 609
B	Bergbau u. Gew. v. Steinen u. Erden	689
C	Verarbeitendes Gewerbe	35 188
10 - 12	Herst. v. Nahr.- u. Futterm., Getr. u. Tabakerzeugn.	10 742
13 - 15	Herst. v. Textil., Bekleid., Leder, Lederw. u. Schuhen	348
16 - 18	Herst. v. Holzw., Papier, Pappe u. Druckerzeugn.	1 919
19	Kokerei und Mineralölverarbeitung	289
20	Herst. v. chemischen Erzeugnissen	3 102
21	Herst. v. pharmazeutischen Erzeugnissen	2 953
22 - 23	Herst. v. Gummi- u. Kunststoffwaren, Glas u. Glasw., Keramik, Verarb. v. Steinen u. Erden	3 317
24 - 25	Metallerzeugung u. -bearb., H. v. Metallerzeugn.	3 861
26	Herst. v. DV-Geräten, elektron. u. opt. Erzeugn.	1 457
27	Herst. v. elektrischen Ausrüstungen	825
28	Maschinenbau	2 102
29 - 30	Fahrzeugbau	1 008
31 - 33	Herst. v. Möbeln u. sonst. Waren, Rep. u. Install. von Maschinen und Ausrüstungen	3 265
D	Energieversorgung	1 944
E	Wasservers.; Abwasser- u. Abfallentsorgung, Beseitigung v. Umweltverschmutzungen	2 788
F	Baugewerbe	6 627
41 - 42	Hoch- und Tiefbau	1 802
43	Vorb. Baustellenarbeiten, Bauinstallation und sonstiges Ausbaugewerbe	4 825
<b>G - U</b>	<b>Dienstleistungsbereiche</b>	<b>336 700</b>
G - I	Handel, Verkehr, Gastgewerbe	84 423
G	Handel; Instandhaltung und Rep. von Kfz	57 727
45	Handel mit Kfz; Instandh. u. Rep. von Kfz	3 480
46	Großhandel (ohne Handel mit Kfz)	6 883
47	Einzelhandel (ohne Handel mit Kfz)	47 364
H	Verkehr und Lagerei	12 878
I	Gastgewerbe	13 818
J	Information und Kommunikation	3 684
58 - 60	Verlagswesen, audiovisuelle Medien u. Rundfunk	1 039
61	Telekommunikation	208
62 - 63	Informat.technologische u. Informat.dienstleistg.	2 437
K	Finanz- und Versicherungsdienstleistg.	7 832
64	Erbrg. v. Finanzdienstleistg.	5 625
65 - 66	Versicherungen u. Pensionskassen; mit Finanz- u. Versicherungsdienstleistg. verb. Tätigk.	2 207
L	Grundstücks- und Wohnungswesen	3 633
M - N	Freiberufl., wissenschaftl., techn. Dienstleistg.; sonst. wirtschaftl. Dienstleistg.	45 003
M	Freiberufl., wissenschaftl. u. techn. Dienstleistg.	17 219
69 - 71	Erbrg. v. freiberufl. u. techn. Dienstleistg.	13 433
72	Forschung und Entwicklung	2 291
73 - 75	Sonst. freiberufl., wiss. u. techn. Tätigk., Veterinärw.	1 495
N	Erbrg. v. sonst. wirtschaftl. Dienstleistg.	27 784
78.2, 78.3	dar. Überlassung von Arbeitskräften	3 554
O - Q	Öff. Verwaltung, Verteidigung, Sozialvers.; Erzieh. u. Unterr.; Gesundh.- u. Sozialw.	174 399
O	Öff. Verwaltung, Verteidigung, Sozialvers.	42 014
84.1	dar. Öffentliche Verwaltung	31 861
P	Erziehung und Unterricht	26 718
Q	Gesundheits- und Sozialwesen	105 667
86	Gesundheitswesen	52 228
87 - 88	Heime und Sozialwesen	53 439
R - U	Kunst, Unterhaltung und Erholung; sonst. Dienstleistg.; Priv. Haushalte; Exterr. Org.	17 726
R	Kunst, Unterhaltung und Erholung	3 132
S	Erbrg. v. sonstigen Dienstleistungen	14 291
T	Priv. Haushalte mit Hauspersonal; Dienstleistg. u. Herst. v. Waren durch priv. Haush. f. d. Eigenbed.	.
U	Exterritoriale Organisationen und Körperschaften	.
	<b>Insgesamt</b>	<b>388 169</b>

<sup>1</sup> Klassifikation der Wirtschaftszweige, Ausgabe 2008 (WZ 2008) - <sup>2</sup> einschließlich Fälle "ohne Angabe" -

<sup>3</sup> ohne "Staatenlos" bzw. "Personen mit ungeklärter Staatsangehörigkeit"

am 30.06.2020 nach Wirtschaftsabschnitten und ausgewählten  
Auszubildenden sowie deutschen und ausländischen Beschäftigten

Und zwar					WZ 2008 <sup>1</sup>
Vollzeitbeschäftigte	Teilzeitbeschäftigte	Auszubildende	deutsche Beschäftigte	ausländische <sup>3</sup> Beschäftigte	
darunter weiblich					
<b>3 063</b>	<b>1 169</b>	<b>121</b>	<b>3 962</b>	<b>270</b>	<b>A</b>
<b>36 016</b>	<b>11 220</b>	<b>1 450</b>	<b>45 783</b>	<b>1 450</b>	<b>B - F</b>
31 998	8 611	1 254	39 296	1 310	B - E
581	108	25	679	10	B
27 692	7 496	1 110	33 921	1 264	C
7 508	3 234	279	10 010	731	10 - 12
251	97	10	334	14	13 - 15
1 580	339	84	1 874	45	16 - 18
267	22	11	280	9	19
2 717	385	128	3 045	57	20
2 549	404	54	2 909	44	21
2 819	498	115	3 210	107	22 - 23
3 105	756	116	3 775	86	24 - 25
1 210	247	37	1 428	29	26
682	143	19	809	16	27
1 762	340	86	2 052	50	28
906	102	50	985	23	29 - 30
2 336	929	121	3 210	53	31 - 33
1 550	394	65	1 935	9	D
2 175	613	54	2 761	27	E
4 018	2 609	196	6 487	140	F
1 225	577	62	1 773	29	41 - 42
2 793	2 032	134	4 714	111	43
<b>157 705</b>	<b>178 995</b>	<b>9 060</b>	<b>328 396</b>	<b>8 263</b>	<b>G - U</b>
35 600	48 823	2 686	81 627	2 782	G - I
21 980	35 747	2 005	56 752	971	G
2 480	1 000	261	3 444	36	45
4 977	1 906	231	6 663	218	46
14 523	32 841	1 513	46 645	717	47
7 758	5 120	264	12 496	381	H
5 862	7 956	417	12 379	1 430	I
2 565	1 119	87	3 565	118	J
681	358	22	1 031	8	58 - 60
163	45	3	204	4	61
1 721	716	62	2 330	106	62 - 63
3 852	3 980	253	7 780	52	K
2 710	2 915	203	5 591	34	64
1 142	1 065	50	2 189	18	65 - 66
2 279	1 354	125	3 581	52	L
21 680	23 323	858	42 660	2 334	M - N
10 778	6 441	602	16 720	494	M
8 348	5 085	458	13 203	228	69 - 71
1 462	829	39	2 061	229	72
968	527	105	1 456	37	73 - 75
10 902	16 882	256	25 940	1 840	N
2 356	1 198	19	2 883	669	78.2, 78.3
84 479	89 920	4 662	171 915	2 470	O - Q
21 873	20 141	866	41 821	191	O
15 976	15 885	481	31 682	179	84.1
13 957	12 761	394	26 084	631	P
48 649	57 018	3 402	104 010	1 648	Q
27 709	24 519	2 398	51 278	944	86
20 940	32 499	1 004	52 732	704	87 - 88
7 250	10 476	389	17 268	455	R - U
1 863	1 269	79	2 999	132	R
5 286	9 005	310	13 981	308	S
.	.	-	.	.	T
.	.	-	.	.	U
<b>196 784</b>	<b>191 385</b>	<b>10 631</b>	<b>378 142</b>	<b>9 983</b>	

<sup>1</sup> Klassifikation der Wirtschaftszweige, Ausgabe 2008 (WZ 2008) - <sup>2</sup> einschließlich Fälle "ohne Angabe" -

<sup>3</sup> ohne "Staatenlos" bzw. "Personen mit ungeklärter Staatsangehörigkeit"

## 1.4 Sozialversicherungspflichtig Beschäftigte am Arbeitsort am 30.06.2020

Lfd. Nr.	Geschlecht  Wirtschaftsgliederung <sup>1</sup>		Insgesamt	Davon	
				unter 20	20 bis 25
	Insgesamt				
1	A	Land- und Forstwirtschaft, Fischerei	14 461	485	908
2	B - F	Produzierendes Gewerbe	219 952	5 454	12 025
3	B - E	Produzierendes Gewerbe ohne Baugewerbe	161 792	3 813	8 853
4	C	Verarbeitendes Gewerbe	137 523	3 232	7 595
5	F	Baugewerbe	58 160	1 641	3 172
6	G - U	Dienstleistungsbereiche	555 949	11 380	31 233
7	G - I	Handel, Verkehr, Gastgewerbe	173 089	4 173	10 907
8	J	Information und Kommunikation	10 837	122	640
9	K	Finanz- und Versicherungsdienstleistg.	11 351	165	627
10	L	Grundstücks- und Wohnungswesen	7 007	76	286
11	M - N	Freiberufliche, wissenschaftliche, technische Dienst- leistg.; sonstige wirtschaftliche Dienstleistg.	92 806	1 184	5 618
12	O - Q	Öffentliche Verwaltung, Verteidigung, Sozialversicherung; Erziehung und Unterricht; Gesundheits- und Sozialwesen	235 417	5 211	11 888
13	R - U	Kunst, Unterhaltung und Erholung; sonstige Dienstleistg.; Private Haushalte; Exterritoriale Organisationen	25 442	449	1 267
14	Zusammen		790 366	17 319	44 166
	Männlich				
15	A	Land- und Forstwirtschaft, Fischerei	10 229	389	737
16	B - F	Produzierendes Gewerbe	172 716	4 701	9 938
17	B - E	Produzierendes Gewerbe ohne Baugewerbe	121 183	3 150	7 028
18	C	Verarbeitendes Gewerbe	102 335	2 636	6 002
19	F	Baugewerbe	51 533	1 551	2 910
20	G - U	Dienstleistungsbereiche	219 249	5 576	14 968
21	G - I	Handel, Verkehr, Gastgewerbe	88 666	2 548	6 496
22	J	Information und Kommunikation	7 153	86	434
23	K	Finanz- und Versicherungsdienstleistg.	3 519	70	262
24	L	Grundstücks- und Wohnungswesen	3 374	32	114
25	M - N	Freiberufliche, wissenschaftliche, technische Dienst- leistg.; sonstige wirtschaftliche Dienstleistg.	47 803	732	3 470
26	O - Q	Öffentliche Verwaltung, Verteidigung, Sozialversicherung; Erziehung und Unterricht; Gesundheits- und Sozialwesen	61 018	1 936	3 693
27	R - U	Kunst, Unterhaltung und Erholung; sonstige Dienstleistg.; Private Haushalte; Exterritoriale Organisationen	7 716	172	499
28	Zusammen		402 197	10 666	25 643
	Weiblich				
29	A	Land- und Forstwirtschaft, Fischerei	4 232	96	171
30	B - F	Produzierendes Gewerbe	47 236	753	2 087
31	B - E	Produzierendes Gewerbe ohne Baugewerbe	40 609	663	1 825
32	C	Verarbeitendes Gewerbe	35 188	596	1 593
33	F	Baugewerbe	6 627	90	262
34	G - U	Dienstleistungsbereiche	336 700	5 804	16 265
35	G - I	Handel, Verkehr, Gastgewerbe	84 423	1 625	4 411
36	J	Information und Kommunikation	3 684	36	206
37	K	Finanz- und Versicherungsdienstleistg.	7 832	95	365
38	L	Grundstücks- und Wohnungswesen	3 633	44	172
39	M - N	Freiberufliche, wissenschaftliche, technische Dienst- leistg.; sonstige wirtschaftliche Dienstleistg.	45 003	452	2 148
40	O - Q	Öffentliche Verwaltung, Verteidigung, Sozialversicherung; Erziehung und Unterricht; Gesundheits- und Sozialwesen	174 399	3 275	8 195
41	R - U	Kunst, Unterhaltung und Erholung; sonstige Dienstleistg.; Private Haushalte; Exterritoriale Organisationen	17 726	277	768
42	Zusammen		388 169	6 653	18 523

<sup>1</sup> Klassifikation der Wirtschaftszweige, Ausgabe 2008 (WZ 2008)

## nach Geschlecht, zusammengefassten Wirtschaftsabschnitten und Altersgruppen

im Alter von ... bis unter ... Jahren									Lfd. Nr.
25 bis 30	30 bis 35	35 bis 40	40 bis 45	45 bis 50	50 bis 55	55 bis 60	60 bis 65	65 und mehr	
977	1 481	1 407	1 085	1 338	2 214	2 573	1 820	173	1
13 982	26 606	26 791	23 387	23 989	31 128	34 595	20 439	1 556	2
10 752	20 770	20 284	16 475	16 787	22 370	25 345	15 333	1 010	3
9 284	18 047	17 678	14 172	14 311	18 719	20 976	12 639	870	4
3 230	5 836	6 507	6 912	7 202	8 758	9 250	5 106	546	5
39 274	67 250	65 409	58 735	59 428	77 078	85 210	54 639	6 313	6
12 176	20 019	19 958	18 271	19 511	24 881	26 043	15 187	1 963	7
1 046	1 709	1 620	1 322	1 133	1 312	1 188	655	90	8
680	1 182	1 120	1 184	1 791	1 902	1 618	1 004	78	9
298	635	735	784	859	1 070	1 326	806	132	10
7 510	12 171	12 112	10 229	9 546	11 624	13 313	8 229	1 270	11
15 923	28 580	26 818	24 086	23 830	32 683	37 908	26 181	2 309	12
1 641	2 954	3 046	2 859	2 758	3 606	3 814	2 577	471	13
<b>54 233</b>	<b>95 337</b>	<b>93 608</b>	<b>83 207</b>	<b>84 757</b>	<b>110 420</b>	<b>122 379</b>	<b>76 898</b>	<b>8 042</b>	<b>14</b>
758	1 096	1 026	743	901	1 490	1 701	1 255	133	15
11 367	21 403	21 429	18 380	18 798	23 806	26 190	15 474	1 230	16
8 416	16 176	15 671	12 219	12 421	16 081	18 110	11 123	788	17
7 204	14 027	13 654	10 501	10 489	13 242	14 805	9 102	673	18
2 951	5 227	5 758	6 161	6 377	7 725	8 080	4 351	442	19
17 046	27 487	26 768	23 666	23 019	27 729	29 878	19 472	3 640	20
6 687	10 521	10 509	9 439	9 545	11 790	12 337	7 469	1 325	21
698	1 153	1 099	879	762	822	730	429	61	22
256	401	381	423	582	500	383	220	41	23
130	280	365	385	445	542	613	384	84	24
4 400	6 534	6 240	5 100	4 713	5 579	6 252	3 961	822	25
4 320	7 755	7 409	6 628	6 118	7 470	8 416	6 195	1 078	26
555	843	765	812	854	1 026	1 147	814	229	27
<b>29 171</b>	<b>49 986</b>	<b>49 224</b>	<b>42 789</b>	<b>42 720</b>	<b>53 025</b>	<b>57 769</b>	<b>36 201</b>	<b>5 003</b>	<b>28</b>
219	385	381	342	437	724	872	565	40	29
2 615	5 203	5 362	5 007	5 191	7 322	8 405	4 965	326	30
2 336	4 594	4 613	4 256	4 366	6 289	7 235	4 210	222	31
2 080	4 020	4 024	3 671	3 822	5 477	6 171	3 537	197	32
279	609	749	751	825	1 033	1 170	755	104	33
22 228	39 763	38 641	35 069	36 409	49 349	55 332	35 167	2 673	34
5 489	9 498	9 449	8 832	9 966	13 091	13 706	7 718	638	35
348	556	521	443	371	490	458	226	29	36
424	781	739	761	1 209	1 402	1 235	784	37	37
168	355	370	399	414	528	713	422	48	38
3 110	5 637	5 872	5 129	4 833	6 045	7 061	4 268	448	39
11 603	20 825	19 409	17 458	17 712	25 213	29 492	19 986	1 231	40
1 086	2 111	2 281	2 047	1 904	2 580	2 667	1 763	242	41
<b>25 062</b>	<b>45 351</b>	<b>44 384</b>	<b>40 418</b>	<b>42 037</b>	<b>57 395</b>	<b>64 610</b>	<b>40 697</b>	<b>3 039</b>	<b>42</b>

<sup>1</sup> Klassifikation der Wirtschaftszweige, Ausgabe 2008 (WZ 2008)

**1.5 Sozialversicherungspflichtig Beschäftigte am  
Beschäftigten, zusammengefasst**

Lfd. Nr.	Deutsche/Ausländische Beschäftigte		Insgesamt		
	Wirtschaftsgliederung <sup>1</sup>			unter 20	20 bis 25
			Insgesamt		
	Deutsche Beschäftigte				
1	A	Land- und Forstwirtschaft, Fischerei	13 292	452	768
2	B - F	Produzierendes Gewerbe	210 320	5 295	11 031
3	B - E	Produzierendes Gewerbe ohne Baugewerbe	155 949	3 719	8 279
4	C	Verarbeitendes Gewerbe	132 083	3 143	7 045
5	F	Baugewerbe	54 371	1 576	2 752
6	G - U	Dienstleistungsbereiche	530 947	10 978	28 019
7	G - I	Handel, Verkehr, Gastgewerbe	161 699	4 011	9 440
8	J	Information und Kommunikation	10 435	120	617
9	K	Finanz- und Versicherungsdienstleistg.	11 264	163	616
10	L	Grundstücks- und Wohnungswesen	6 838	76	273
11	M - N	Freiberufliche, wissenschaftliche, technische Dienst- leistg.; sonstige wirtschaftliche Dienstleistg.	85 384	1 051	4 432
12	O - Q	Öffentliche Verwaltung, Verteidigung, Sozialversicherung; Erziehung und Unterricht; Gesundheits- und Sozialwesen	230 947	5 129	11 526
13	R - U	Kunst, Unterhaltung und Erholung; sonstige Dienstleistg.; Private Haushalte; Exterritoriale Organisationen	24 380	428	1 115
14	Zusammen		754 563	16 725	39 818
	Ausländische Beschäftigte				
15	A	Land- und Forstwirtschaft, Fischerei	1 169	33	140
16	B - F	Produzierendes Gewerbe	9 598	159	990
17	B - E	Produzierendes Gewerbe ohne Baugewerbe	5 828	94	572
18	C	Verarbeitendes Gewerbe	5 426	89	548
19	F	Baugewerbe	3 770	65	418
20	G - U	Dienstleistungsbereiche	24 896	402	3 192
21	G - I	Handel, Verkehr, Gastgewerbe	11 344	162	1 459
22	J	Information und Kommunikation	399	.	22
23	K	Finanz- und Versicherungsdienstleistg.	87	.	11
24	L	Grundstücks- und Wohnungswesen	169	-	13
25	M - N	Freiberufliche, wissenschaftliche, technische Dienst- leistg.; sonstige wirtschaftliche Dienstleistg.	7 399	133	1 180
26	O - Q	Öffentliche Verwaltung, Verteidigung, Sozialversicherung; Erziehung und Unterricht; Gesundheits- und Sozialwesen	4 440	82	356
27	R - U	Kunst, Unterhaltung und Erholung; sonstige Dienstleistg.; Private Haushalte; Exterritoriale Organisationen	1 058	21	151
28	Zusammen		35 663	594	4 322
	Insgesamt <sup>2</sup>				
29	A	Land- und Forstwirtschaft, Fischerei	14 461	485	908
30	B - F	Produzierendes Gewerbe	219 952	5 454	12 025
31	B - E	Produzierendes Gewerbe ohne Baugewerbe	161 792	3 813	8 853
32	C	Verarbeitendes Gewerbe	137 523	3 232	7 595
33	F	Baugewerbe	58 160	1 641	3 172
34	G - U	Dienstleistungsbereiche	555 949	11 380	31 233
35	G - I	Handel, Verkehr, Gastgewerbe	173 089	4 173	10 907
36	J	Information und Kommunikation	10 837	122	640
37	K	Finanz- und Versicherungsdienstleistg.	11 351	165	627
38	L	Grundstücks- und Wohnungswesen	7 007	76	286
39	M - N	Freiberufliche, wissenschaftliche, technische Dienst- leistg.; sonstige wirtschaftliche Dienstleistg.	92 806	1 184	5 618
40	O - Q	Öffentliche Verwaltung, Verteidigung, Sozialversicherung; Erziehung und Unterricht; Gesundheits- und Sozialwesen	235 417	5 211	11 888
41	R - U	Kunst, Unterhaltung und Erholung; sonstige Dienstleistg.; Private Haushalte; Exterritoriale Organisationen	25 442	449	1 267
42	Zusammen		790 366	17 319	44 166

<sup>1</sup> Klassifikation der Wirtschaftszweige, Ausgabe 2008 (WZ 2008)

<sup>2</sup> einschließlich Fälle ohne Angabe

**Arbeitsort am 30.06.2020 nach deutschen und ausländischen  
Wirtschaftsabschnitten und Altersgruppen**

Davon im Alter von ... bis unter ... Jahren									Lfd. Nr.
25 bis 30	30 bis 35	35 bis 40	40 bis 45	45 bis 50	50 bis 55	55 bis 60	60 bis 65	65 und mehr	
<b>Insgesamt</b>									
818	1 324	1 251	928	1 173	2 122	2 508	1 783	165	1
12 499	25 041	25 352	22 097	22 889	30 321	34 093	20 193	1 509	2
9 808	19 810	19 413	15 726	16 121	21 880	25 019	15 189	985	3
8 401	17 151	16 878	13 480	13 695	18 260	20 677	12 505	848	4
2 691	5 231	5 939	6 371	6 768	8 441	9 074	5 004	524	5
34 719	63 017	62 010	55 816	56 936	75 157	84 063	54 055	6 177	6
10 207	18 299	18 455	16 814	18 245	23 906	25 497	14 918	1 907	7
945	1 595	1 560	1 280	1 105	1 299	1 171	653	90	8
660	1 159	1 105	1 177	1 788	1 900	1 616	1 004	76	9
284	608	714	768	828	1 049	1 311	797	130	10
6 046	11 022	11 211	9 463	8 847	11 055	12 958	8 062	1 237	11
15 128	27 561	26 042	23 560	23 470	32 415	37 755	26 078	2 283	12
1 449	2 773	2 923	2 754	2 653	3 533	3 755	2 543	454	13
<b>48 036</b>	<b>89 382</b>	<b>88 614</b>	<b>78 841</b>	<b>81 000</b>	<b>107 600</b>	<b>120 665</b>	<b>76 031</b>	<b>7 851</b>	<b>14</b>
159	157	156	157	165	92	65	37	8	15
1 476	1 558	1 435	1 287	1 096	805	500	245	47	16
941	958	869	748	665	488	325	143	25	17
880	895	798	691	615	457	298	133	22	18
535	600	566	539	431	317	175	102	22	19
4 539	4 221	3 384	2 912	2 486	1 912	1 137	578	133	20
1 961	1 715	1 498	1 455	1 262	971	540	267	54	21
101	113	59	42	28	13	17	.	-	22
20	23	15	7	3	.	.	-	.	23
14	27	21	16	31	.	.	.	.	24
1 458	1 146	897	765	698	567	355	167	33	25
793	1 016	771	523	359	265	150	100	25	26
192	181	123	104	105	73	58	33	17	27
<b>6 174</b>	<b>5 936</b>	<b>4 975</b>	<b>4 356</b>	<b>3 747</b>	<b>2 809</b>	<b>1 702</b>	<b>860</b>	<b>188</b>	<b>28</b>
977	1 481	1 407	1 085	1 338	2 214	2 573	1 820	173	29
13 982	26 606	26 791	23 387	23 989	31 128	34 595	20 439	1 556	30
10 752	20 770	20 284	16 475	16 787	22 370	25 345	15 333	1 010	31
9 284	18 047	17 678	14 172	14 311	18 719	20 976	12 639	870	32
3 230	5 836	6 507	6 912	7 202	8 758	9 250	5 106	546	33
39 274	67 250	65 409	58 735	59 428	77 078	85 210	54 639	6 313	34
12 176	20 019	19 958	18 271	19 511	24 881	26 043	15 187	1 963	35
1 046	1 709	1 620	1 322	1 133	1 312	1 188	655	90	36
680	1 182	1 120	1 184	1 791	1 902	1 618	1 004	78	37
298	635	735	784	859	1 070	1 326	806	132	38
7 510	12 171	12 112	10 229	9 546	11 624	13 313	8 229	1 270	39
15 923	28 580	26 818	24 086	23 830	32 683	37 908	26 181	2 309	40
1 641	2 954	3 046	2 859	2 758	3 606	3 814	2 577	471	41
<b>54 233</b>	<b>95 337</b>	<b>93 608</b>	<b>83 207</b>	<b>84 757</b>	<b>110 420</b>	<b>122 379</b>	<b>76 898</b>	<b>8 042</b>	<b>42</b>

<sup>1</sup> Klassifikation der Wirtschaftszweige, Ausgabe 2008 (WZ 2008)

<sup>2</sup> einschließlich Fälle ohne Angabe

**Noch 1.5 Sozialversicherungspflichtig Beschäftigte am  
Beschäftigten, zusammengefasst**

Lfd. Nr.	Deutsche/Ausländische Beschäftigte		Insgesamt		
	Wirtschaftsgliederung <sup>1</sup>			unter 20	20 bis 25
			darunter weiblich		
	Deutsche Beschäftigte				
1	A	Land- und Forstwirtschaft, Fischerei	3 962	82	144
2	B - F	Produzierendes Gewerbe	45 783	724	1 971
3	B - E	Produzierendes Gewerbe ohne Baugewerbe	39 296	637	1 719
4	C	Verarbeitendes Gewerbe	33 921	571	1 488
5	F	Baugewerbe	6 487	87	252
6	G - U	Dienstleistungsbereiche	328 396	5 663	15 360
7	G - I	Handel, Verkehr, Gastgewerbe	81 627	1 583	4 026
8	J	Information und Kommunikation	3 565	34	201
9	K	Finanz- und Versicherungsdienstleistg.	7 780	94	360
10	L	Grundstücks- und Wohnungswesen	3 581	44	165
11	M - N	Freiberufliche, wissenschaftliche, technische Dienst- leistg.; sonstige wirtschaftliche Dienstleistg.	42 660	408	1 860
12	O - Q	Öffentliche Verwaltung, Verteidigung, Sozialversicherung; Erziehung und Unterricht; Gesundheits- und Sozialwesen	171 915	3 225	8 020
13	R - U	Kunst, Unterhaltung und Erholung; sonstige Dienstleistg.; Private Haushalte; Exterritoriale Organisationen	17 268	275	728
14	Zusammen		378 142	6 469	17 475
	Ausländische Beschäftigte				
15	A	Land- und Forstwirtschaft, Fischerei	270	14	27
16	B - F	Produzierendes Gewerbe	1 450	29	116
17	B - E	Produzierendes Gewerbe ohne Baugewerbe	1 310	26	106
18	C	Verarbeitendes Gewerbe	1 264	25	105
19	F	Baugewerbe	140	3	10
20	G - U	Dienstleistungsbereiche	8 263	141	900
21	G - I	Handel, Verkehr, Gastgewerbe	2 782	42	385
22	J	Information und Kommunikation	118	.	5
23	K	Finanz- und Versicherungsdienstleistg.	52	.	5
24	L	Grundstücks- und Wohnungswesen	52	-	7
25	M - N	Freiberufliche, wissenschaftliche, technische Dienst- leistg.; sonstige wirtschaftliche Dienstleistg.	2 334	44	286
26	O - Q	Öffentliche Verwaltung, Verteidigung, Sozialversicherung; Erziehung und Unterricht; Gesundheits- und Sozialwesen	2 470	50	173
27	R - U	Kunst, Unterhaltung und Erholung; sonstige Dienstleistg.; Private Haushalte; Exterritoriale Organisationen	455	.	39
28	Zusammen		9 983	184	1 043
	Insgesamt <sup>2</sup>				
29	A	Land- und Forstwirtschaft, Fischerei	4 232	96	171
30	B - F	Produzierendes Gewerbe	47 236	753	2 087
31	B - E	Produzierendes Gewerbe ohne Baugewerbe	40 609	663	1 825
32	C	Verarbeitendes Gewerbe	35 188	596	1 593
33	F	Baugewerbe	6 627	90	262
34	G - U	Dienstleistungsbereiche	336 700	5 804	16 265
35	G - I	Handel, Verkehr, Gastgewerbe	84 423	1 625	4 411
36	J	Information und Kommunikation	3 684	36	206
37	K	Finanz- und Versicherungsdienstleistg.	7 832	95	365
38	L	Grundstücks- und Wohnungswesen	3 633	44	172
39	M - N	Freiberufliche, wissenschaftliche, technische Dienst- leistg.; sonstige wirtschaftliche Dienstleistg.	45 003	452	2 148
40	O - Q	Öffentliche Verwaltung, Verteidigung, Sozialversicherung; Erziehung und Unterricht; Gesundheits- und Sozialwesen	174 399	3 275	8 195
41	R - U	Kunst, Unterhaltung und Erholung; sonstige Dienstleistg.; Private Haushalte; Exterritoriale Organisationen	17 726	277	768
42	Zusammen		388 169	6 653	18 523

<sup>1</sup> Klassifikation der Wirtschaftszweige, Ausgabe 2008 (WZ 2008)

<sup>2</sup> einschließlich Fälle ohne Angabe



**Arbeitsort am 30.06.2020 nach deutschen und ausländischen  
Wirtschaftsabschnitten und Altersgruppen**

Davon im Alter von ... bis unter ... Jahren									Lfd. Nr.
25 bis 30	30 bis 35	35 bis 40	40 bis 45	45 bis 50	50 bis 55	55 bis 60	60 bis 65	65 und mehr	
<b>darunter weiblich</b>									
191	347	356	302	390	695	853	563	39	1
2 401	4 977	5 145	4 795	5 008	7 179	8 321	4 940	322	2
2 140	4 397	4 416	4 072	4 195	6 158	7 155	4 188	219	3
1 895	3 829	3 837	3 494	3 655	5 349	6 094	3 515	194	4
261	580	729	723	813	1 021	1 166	752	103	5
20 712	38 372	37 467	34 031	35 539	48 660	54 964	34 996	2 632	6
4 919	9 080	9 091	8 494	9 698	12 852	13 588	7 664	632	7
318	524	500	431	362	485	455	226	29	8
415	770	726	754	1 206	1 400	1 235	784	36	9
165	344	365	393	408	521	707	421	48	10
2 714	5 292	5 567	4 845	4 541	5 832	6 938	4 225	438	11
11 164	20 332	19 001	17 123	17 473	25 032	29 398	19 928	1 219	12
1 017	2 030	2 217	1 991	1 851	2 538	2 643	1 748	230	13
<b>23 304</b>	<b>43 696</b>	<b>42 968</b>	<b>39 128</b>	<b>40 937</b>	<b>56 534</b>	<b>64 139</b>	<b>40 499</b>	<b>2 993</b>	<b>14</b>
28	38	25	40	47	29	19	.	.	15
214	226	217	211	183	142	84	.	.	16
196	197	197	183	171	130	80	21	3	17
185	191	187	176	167	127	77	21	3	18
18	29	20	28	12	12	4	.	.	19
1 510	1 387	1 168	1 034	867	685	362	168	41	20
566	416	357	337	267	238	115	53	6	21
30	32	20	12	9	.	3	-	-	22
9	11	13	7	3	.	-	-	.	23
3	11	5	6	6	.	6	.	-	24
396	343	303	283	291	212	123	43	10	25
437	493	406	334	238	179	92	56	12	26
69	81	64	55	53	42	23	.	.	27
<b>1 752</b>	<b>1 651</b>	<b>1 410</b>	<b>1 285</b>	<b>1 097</b>	<b>856</b>	<b>465</b>	<b>194</b>	<b>46</b>	<b>28</b>
219	385	381	342	437	724	872	565	40	29
2 615	5 203	5 362	5 007	5 191	7 322	8 405	4 965	326	30
2 336	4 594	4 613	4 256	4 366	6 289	7 235	4 210	222	31
2 080	4 020	4 024	3 671	3 822	5 477	6 171	3 537	197	32
279	609	749	751	825	1 033	1 170	755	104	33
22 228	39 763	38 641	35 069	36 409	49 349	55 332	35 167	2 673	34
5 489	9 498	9 449	8 832	9 966	13 091	13 706	7 718	638	35
348	556	521	443	371	490	458	226	29	36
424	781	739	761	1 209	1 402	1 235	784	37	37
168	355	370	399	414	528	713	422	48	38
3 110	5 637	5 872	5 129	4 833	6 045	7 061	4 268	448	39
11 603	20 825	19 409	17 458	17 712	25 213	29 492	19 986	1 231	40
1 086	2 111	2 281	2 047	1 904	2 580	2 667	1 763	242	41
<b>25 062</b>	<b>45 351</b>	<b>44 384</b>	<b>40 418</b>	<b>42 037</b>	<b>57 395</b>	<b>64 610</b>	<b>40 697</b>	<b>3 039</b>	<b>42</b>

<sup>1</sup> Klassifikation der Wirtschaftszweige, Ausgabe 2008 (WZ 2008)

<sup>2</sup> einschließlich Fälle ohne Angabe

**1.6 Sozialversicherungspflichtig Beschäftigte am Arbeitsort am 30.06.2020 nach zusammengefassten Wirtschaftsabschnitten, Altersgruppen, Ausländern sowie nach aggregierten Berufsabschlüssen**

Wirtschaftsgliederung <sup>1</sup>		Insgesamt	Davon			
Altersgruppen (von ... bis unter ... Jahren)	Ausländer		mit anerkanntem Berufs- abschluss	mit akademi- schem Abschluss	ohne beruflichen Ausbildungs- abschluss	Abschluss unbekannt
		<b>Insgesamt</b>				
A	Land- und Forstwirtschaft, Fischerei	14 461	10 710	1 317	1 039	1 395
B - F	Produzierendes Gewerbe	219 952	174 176	19 473	13 837	12 466
B - E	Produzierendes Gewerbe ohne Baugewerbe	161 792	127 970	16 851	9 612	7 359
C	Verarbeitendes Gewerbe	137 523	109 130	13 377	8 315	6 701
F	Baugewerbe	58 160	46 206	2 622	4 225	5 107
G - U	Dienstleistungsbereiche	555 949	390 358	81 536	43 407	40 648
G-I	Handel, Verkehr, Gastgewerbe	173 089	132 166	7 734	14 069	19 120
J	Information und Kommunikation	10 837	5 578	3 831	794	634
K	Finanz- und Versicherungsdienstleistg.	11 351	8 394	1 977	495	485
L	Grundstücks- und Wohnungswesen	7 007	5 096	994	354	563
M - N	Freiberufliche, wissenschaftl., techn. Dienstleistg.; sonstige wirtschaftliche Dienstleistg.	92 806	61 520	14 038	9 010	8 238
O - Q	Öff. Verwaltung, Verteidigung, Sozialvers.; Erzieh. und Unterr.; Gesundh.- und Sozialw.	235 417	159 968	48 861	17 152	9 436
R - U	Kunst, Unterhaltung und Erholung; sonstige Dienstleistg.; Priv. Haushalte; Exterr. Org.	25 442	17 636	4 101	1 533	2 172
unter 20		17 319	1 656	23	13 578	2 062
20 bis 25		44 166	24 294	1 458	15 471	2 943
25 bis 30		54 233	36 131	8 157	6 963	2 982
30 bis 35		95 337	69 093	15 700	5 582	4 962
35 bis 40		93 608	68 525	14 711	4 464	5 908
40 bis 45		83 207	61 900	11 907	3 399	6 001
45 bis 50		84 757	67 249	8 665	2 449	6 394
50 bis 55		110 420	88 101	11 807	2 423	8 089
55 bis 60		122 379	95 794	15 637	2 349	8 599
60 bis 65		76 898	57 840	11 992	1 460	5 606
65 und mehr		8 042	4 663	2 269	145	965
<b>Insgesamt</b>		<b>790 366</b>	<b>575 246</b>	<b>102 326</b>	<b>58 283</b>	<b>54 511</b>
	darunter Ausländer	35 663	10 980	6 292	7 251	11 140

<sup>1</sup> Klassifikation der Wirtschaftszweige, Ausgabe 2008 (WZ 2008)

**Noch 1.6 Sozialversicherungspflichtig Beschäftigte am Arbeitsort am 30.06.2020 nach zusammengefassten Wirtschaftsabschnitten, Altersgruppen, Ausländern sowie nach aggregierten Berufsabschlüssen**

Wirtschaftsgliederung <sup>1</sup>		Insgesamt	Davon			
Altersgruppen (von ... bis unter ... Jahren)	Ausländer		mit anerkanntem Berufs- abschluss	mit akademi- schem Abschluss	ohne beruflichen Ausbildungs- abschluss	Abschluss unbekannt
		<b>darunter weiblich</b>				
A	Land- und Forstwirtschaft, Fischerei	4 232	3 062	558	244	368
B - F	Produzierendes Gewerbe	47 236	35 954	6 759	2 101	2 422
B - E	Produzierendes Gewerbe ohne Baugewerbe	40 609	30 925	5 847	1 830	2 007
C	Verarbeitendes Gewerbe	35 188	27 111	4 534	1 651	1 892
F	Baugewerbe	6 627	5 029	912	271	415
G - U	Dienstleistungsbereiche	336 700	247 966	47 917	20 084	20 733
G-I	Handel, Verkehr, Gastgewerbe	84 423	65 784	3 977	5 644	9 018
J	Information und Kommunikation	3 684	2 029	1 209	228	218
K	Finanz- und Versicherungsdienstleistg.	7 832	6 013	1 170	284	365
L	Grundstücks- und Wohnungswesen	3 633	2 692	552	153	236
M - N	Freiberufliche, wissenschaftl., techn. Dienst- leistg.; sonstige wirtschaftliche Dienstleistg.	45 003	31 081	6 470	3 389	4 063
O - Q	Öff. Verwaltung, Verteidigung, Sozialvers.; Erzieh. und Unterr.; Gesundh.- und Sozialw.	174 399	127 137	32 103	9 563	5 596
R - U	Kunst, Unterhaltung und Erholung; sonstige Dienstleistg.; Priv. Haushalte; Exterr. Org.	17 726	13 230	2 436	823	1 237
unter 20		6 653	778	15	5 011	849
20 bis 25		18 523	10 803	819	5 833	1 068
25 bis 30		25 062	17 144	4 548	2 428	942
30 bis 35		45 351	33 102	8 481	1 928	1 840
35 bis 40		44 384	32 345	8 083	1 624	2 332
40 bis 45		40 418	30 408	6 287	1 348	2 375
45 bis 50		42 037	33 839	4 352	1 120	2 726
50 bis 55		57 395	46 003	6 371	1 151	3 870
55 bis 60		64 610	50 139	9 021	1 146	4 304
60 bis 65		40 697	30 558	6 510	763	2 866
65 und mehr		3 039	1 863	747	77	352
<b>Insgesamt</b>		<b>388 169</b>	<b>286 982</b>	<b>55 234</b>	<b>22 429</b>	<b>23 524</b>
darunter Ausländer		9 983	2 945	2 756	1 780	2 502

<sup>1</sup> Klassifikation der Wirtschaftszweige, Ausgabe 2008 (WZ 2008)

**1.7 Sozialversicherungspflichtig Beschäftigte am Arbeitsort am 30.06.2020 nach Berufshauptgruppen  
sowie nach aggregierten Berufsabschlüssen**

Tätigkeit nach KldB 2010 <sup>1</sup>	Insgesamt	Davon			
		mit anerkanntem Berufs- abschluss	mit akademi- schem Abschluss	ohne beruflichen Ausbildungs- abschluss	Abschluss unbekannt
		Insgesamt			
<b>0 Militär</b>	<b>50</b>	<b>34</b>	<b>6</b>	<b>4</b>	<b>6</b>
01 Angehörige der regulären Streitkräfte	50	34	6	4	6
<b>1 Land-, Forst-, Tierwirtschaft, Gartenbau</b>	<b>18 944</b>	<b>13 456</b>	<b>1 486</b>	<b>1 950</b>	<b>2 052</b>
11 Land-, Tier-, Forstwirtschaftsberufe	12 264	8 692	1 187	1 101	1 284
12 Gartenbauberufe, Floristik	6 680	4 764	299	849	768
<b>2 Rohstoffgewinnung, Produktion, Fertigung</b>	<b>157 350</b>	<b>122 646</b>	<b>11 109</b>	<b>13 732</b>	<b>9 863</b>
21 Rohstoffgewinn., Glas-, Keramikverarbeitung	6 463	5 421	332	387	323
22 Kunststoff- u. Holzherst., -verarbeitung	11 952	9 905	160	1 225	662
23 Papier-, Druckberufe, tech. Mediengestalt.	4 679	3 464	340	596	279
24 Metallerzeugung, -bearbeitung, Metallbau	30 407	25 805	357	2 683	1 562
25 Maschinen- und Fahrzeugtechnikberufe	38 440	31 029	1 504	3 720	2 187
26 Mechatronik-, Energie- u. Elektroberufe	22 475	17 669	1 580	2 219	1 007
27 Techn. Entwickl., Konstr., Produktionssteuer.	18 275	11 013	6 322	373	567
28 Textil- und Lederberufe	1 304	939	48	206	111
29 Lebensmittelherstellung u. -verarbeitung	23 355	17 401	466	2 323	3 165
<b>3 Bau, Architektur, Vermessung, Gebäudetechn.</b>	<b>61 003</b>	<b>47 669</b>	<b>3 920</b>	<b>4 284</b>	<b>5 130</b>
31 Bauplanung, Architektur, Vermessungsberufe	5 597	2 538	2 651	157	251
32 Hoch- und Tiefbauberufe	21 855	16 994	643	1 892	2 326
33 (Innen-) Ausbauberufe	10 140	8 370	54	697	1 019
34 Gebäude- u. versorgungstechnische Berufe	23 411	19 767	572	1 538	1 534
<b>4 Naturwissenschaft, Geografie, Informatik</b>	<b>24 315</b>	<b>14 969</b>	<b>7 019</b>	<b>1 560</b>	<b>767</b>
41 Mathematik-, Biologie-, Chemie-, Physikberufe	14 972	10 949	2 724	915	384
42 Geologie-, Geografie-, Umweltschutzberufe	1 233	460	687	40	46
43 Informatik- und andere IKT-Berufe	8 110	3 560	3 608	605	337
<b>5 Verkehr, Logistik, Schutz und Sicherheit</b>	<b>120 382</b>	<b>92 079</b>	<b>3 138</b>	<b>10 307</b>	<b>14 858</b>
51 Verkehr, Logistik (außer Fahrzeugführ.)	52 067	37 410	1 523	5 797	7 337
52 Führer von Fahrzeug- u. Transportgeräten	37 009	31 173	436	1 447	3 953
53 Schutz-, Sicherheits-, Überwachungsberufe	9 309	7 214	961	583	551
54 Reinigungsberufe	21 997	16 282	218	2 480	3 017
<b>6 Kaufm. Dienstl., Handel, Vertrieb, Tourismus</b>	<b>84 421</b>	<b>64 913</b>	<b>5 116</b>	<b>7 605</b>	<b>6 787</b>
61 Einkaufs-, Vertriebs- und Handelsberufe	14 198	9 831	3 008	715	644
62 Verkaufsberufe	54 931	44 969	1 359	4 626	3 977
63 Tourismus-, Hotel- und Gaststättenberufe	15 292	10 113	749	2 264	2 166
<b>7 Unternehmensorga., Buchhalt., Recht, Verwalt.</b>	<b>127 848</b>	<b>87 203</b>	<b>30 936</b>	<b>4 831</b>	<b>4 878</b>
71 Berufe Unternehmensführung, -organisation	75 235	50 885	17 290	3 117	3 943
72 Finanzdienstl. Rechnungsw., Steuerberatung	20 882	14 483	5 183	681	535
73 Berufe in Recht und Verwaltung	31 731	21 835	8 463	1 033	400
<b>8 Gesundheit, Soziales, Lehre u. Erziehung</b>	<b>166 450</b>	<b>118 753</b>	<b>34 957</b>	<b>7 747</b>	<b>4 993</b>
81 Medizinische Gesundheitsberufe	67 578	50 838	11 801	3 353	1 586
82 Nichtmed. Gesundheit, Körperpfl., Medizint.	31 965	27 449	885	2 169	1 462
83 Erziehung, soz., hauswirt. Berufe, Theologie	45 375	34 852	6 891	1 957	1 675
84 Lehrende und ausbildende Berufe	21 532	5 614	15 380	268	270
<b>9 Geisteswissenschaften, Kultur, Gestaltung</b>	<b>20 546</b>	<b>12 781</b>	<b>4 604</b>	<b>1 535</b>	<b>1 626</b>
91 Geistes-, Gesellschafts-, Wirtschaftswissen.	3 418	2 184	1 115	52	67
92 Werbung, Marketing, kaufm., red. Medienberufe	13 876	9 155	2 367	1 204	1 150
93 Produktdesign, Kunsthandwerk	840	601	114	78	47
94 Darstellende, unterhaltende Berufe	2 412	841	1 008	201	362
<b>Insgesamt<sup>2</sup></b>	<b>790 366</b>	<b>575 246</b>	<b>102 326</b>	<b>58 283</b>	<b>54 511</b>

<sup>1</sup> Klassifikation der Berufe, KldB 2010

<sup>2</sup> einschl. Fälle "ohne Angabe" bzw. "Angabe nicht möglich"

**Noch 1.7 Sozialversicherungspflichtig Beschäftigte am Arbeitsort am 30.06.2020 nach Berufshauptgruppen  
sowie nach aggregierten Berufsabschlüssen**

Tätigkeit nach KldB 2010 <sup>1</sup>	Insgesamt	Davon			
		mit anerkanntem Berufs- abschluss	mit akademi- schem Abschluss	ohne beruflichen Ausbildungs- abschluss	Abschluss unbekannt
		<b>darunter weiblich</b>			
<b>0 Militär</b>	<b>22</b>	<b>13</b>	<b>3</b>	<b>-</b>	<b>6</b>
01 Angehörige der regulären Streitkräfte	22	13	3	-	6
<b>1 Land-, Forst-, Tierwirtschaft, Gartenbau</b>	<b>5 879</b>	<b>4 221</b>	<b>585</b>	<b>500</b>	<b>573</b>
11 Land-, Tier-, Forstwirtschaftsberufe	3 282	2 270	423	295	294
12 Gartenbauberufe, Floristik	2 597	1 951	162	205	279
<b>2 Rohstoffgewinnung, Produktion, Fertigung</b>	<b>26 944</b>	<b>19 754</b>	<b>2 617</b>	<b>2 390</b>	<b>2 183</b>
21 Rohstoffgewinn., Glas-, Keramikverarbeitung	306	219	54	20	13
22 Kunststoff- u. Holzherst., -verarbeitung	1 573	1 346	24	131	72
23 Papier-, Druckberufe, tech. Mediengestalt.	1 618	1 141	162	216	99
24 Metallerzeugung, -bearbeitung, Metallbau	1 669	1 302	43	235	89
25 Maschinen- und Fahrzeugtechnikberufe	3 036	2 180	218	465	173
26 Mechatronik-, Energie- u. Elektroberufe	1 544	1 156	190	147	51
27 Techn. Entwickl., Konstr., Produktionssteuer.	4 893	2 977	1 654	98	164
28 Textil- und Lederberufe	745	503	38	135	69
29 Lebensmittelherstellung u. -verarbeitung	11 560	8 930	234	943	1 453
<b>3 Bau, Architektur, Vermessung, Gebäudetechn.</b>	<b>3 071</b>	<b>1 620</b>	<b>1 120</b>	<b>178</b>	<b>153</b>
31 Bauplanung, Architektur, Vermessungsberufe	1 439	501	852	28	58
32 Hoch- und Tiefbauberufe	360	132	183	32	13
33 (Innen-) Ausbauberufe	212	156	.	43	.
34 Gebäude- u. versorgungstechnische Berufe	1 060	831	.	75	.
<b>4 Naturwissenschaft, Geografie, Informatik</b>	<b>7 655</b>	<b>4 716</b>	<b>2 429</b>	<b>345</b>	<b>165</b>
41 Mathematik-, Biologie-, Chemie-, Physikberufe	5 800	4 026	1 376	281	117
42 Geologie-, Geografie-, Umweltschutzberufe	458	131	315	7	5
43 Informatik- und andere IKT-Berufe	1 397	559	738	57	43
<b>5 Verkehr, Logistik, Schutz und Sicherheit</b>	<b>38 562</b>	<b>28 205</b>	<b>901</b>	<b>3 109</b>	<b>6 347</b>
51 Verkehr, Logistik (außer Fahrzeugführ.)	17 294	11 880	504	1 209	3 701
52 Führer von Fahrzeug- u. Transportgeräten	2 027	1 696	37	122	172
53 Schutz-, Sicherheits-, Überwachungsberufe	2 517	1 968	206	153	190
54 Reinigungsberufe	16 724	12 661	154	1 625	2 284
<b>6 Kaufm. Dienstl., Handel, Vertrieb, Tourismus</b>	<b>59 858</b>	<b>48 306</b>	<b>2 478</b>	<b>4 504</b>	<b>4 570</b>
61 Einkaufs-, Vertriebs- und Handelsberufe	6 350	4 586	1 196	326	242
62 Verkaufsberufe	42 573	35 826	795	2 901	3 051
63 Tourismus-, Hotel- und Gaststättenberufe	10 935	7 894	487	1 277	1 277
<b>7 Unternehmensorga., Buchhalt., Recht, Verwa.</b>	<b>94 518</b>	<b>69 113</b>	<b>19 034</b>	<b>2 983</b>	<b>3 388</b>
71 Berufe Unternehmensführung, -organisation	53 862	39 384	9 877	1 915	2 686
72 Finanzdienstl. Rechnungsw., Steuerberatung	15 698	11 432	3 491	380	395
73 Berufe in Recht und Verwaltung	24 958	18 297	5 666	688	307
<b>8 Gesundheit, Soziales, Lehre u. Erziehung</b>	<b>135 259</b>	<b>102 252</b>	<b>23 474</b>	<b>5 725</b>	<b>3 808</b>
81 Medizinische Gesundheitsberufe	55 797	44 284	7 574	2 599	1 340
82 Nichtmed. Gesundheit, Körperpfl., Medizint.	27 424	23 982	688	1 610	1 144
83 Erziehung, soz., hauswirt. Berufe, Theologie	38 429	30 265	5 593	1 372	1 199
84 Lehrende und ausbildende Berufe	13 609	3 721	9 619	144	125
<b>9 Geisteswissenschaften, Kultur, Gestaltung</b>	<b>12 703</b>	<b>8 507</b>	<b>2 583</b>	<b>739</b>	<b>874</b>
91 Geistes-, Gesellschafts-, Wirtschaftswissen.	2 733	1 898	753	32	50
92 Werbung, Marketing, kaufm., red. Medienberufe	8 703	6 061	1 315	623	704
93 Produktdesign, Kunsthandwerk	385	267	65	43	10
94 Darstellende, unterhaltende Berufe	882	281	450	41	110
<b>Insgesamt<sup>2</sup></b>	<b>388 169</b>	<b>286 982</b>	<b>55 234</b>	<b>22 429</b>	<b>23 524</b>

<sup>1</sup> Klassifikation der Berufe, KldB 2010

<sup>2</sup> einschl. Fälle "ohne Angabe" bzw. "Angabe nicht möglich"

**1.8 Sozialversicherungspflichtig Beschäftigte am Arbeitsort am 30.06.2020 nach Berufshauptgruppen, Geschlecht, Vollzeit- und Teilzeitbeschäftigten, Auszubildenden sowie nach deutschen und ausländischen Beschäftigten**

Tätigkeit nach KldB 2010 <sup>1</sup>	Insgesamt <sup>2</sup>	Und zwar						
		männlich	weiblich	Vollzeit	Teilzeit	Auszubildende	Deutsche	Ausländer
<b>0 Militär</b>	<b>50</b>	<b>28</b>	<b>22</b>	<b>37</b>	<b>13</b>	<b>.</b>	<b>43</b>	<b>7</b>
01 Angehörige der regulären Streitkräfte	50	28	22	37	13	.	43	7
<b>1 Land-, Forst-, Tierwirtschaft, Gartenbau</b>	<b>18 944</b>	<b>13 065</b>	<b>5 879</b>	<b>15 360</b>	<b>3 584</b>	<b>793</b>	<b>17 573</b>	<b>1 364</b>
11 Land-, Tier-, Forstwirtschaftsberufe	12 264	8 982	3 282	10 753	1 511	585	11 276	986
12 Gartenbauberufe, Floristik	6 680	4 083	2 597	4 607	2 073	208	6 297	378
<b>2 Rohstoffgewinnung, Produktion, Fertigung</b>	<b>157 350</b>	<b>130 406</b>	<b>26 944</b>	<b>143 216</b>	<b>14 134</b>	<b>7 743</b>	<b>148 599</b>	<b>8 727</b>
21 Rohstoffgewinn., Glas-, Keramikverarbeitung	6 463	6 157	306	6 150	313	194	6 258	205
22 Kunststoff- u. Holzherst., -verarbeitung	11 952	10 379	1 573	11 485	467	572	11 358	591
23 Papier-, Druckberufe, tech. Mediengestalt.	4 679	3 061	1 618	4 222	457	203	4 536	142
24 Metallherzeugung, -bearbeitung, Metallbau	30 407	28 738	1 669	29 767	640	1 403	28 911	1 493
25 Maschinen- und Fahrzeugtechnikberufe	38 440	35 404	3 036	37 075	1 365	2 214	37 041	1 396
26 Mechatronik-, Energie- u. Elektroberufe	22 475	20 931	1 544	21 622	853	2 155	21 562	910
27 Techn. Entwickl., Konstr., Produktionssteuer.	18 275	13 382	4 893	16 802	1 473	145	17 864	410
28 Textil- und Lederberufe	1 304	559	745	1 014	290	34	1 237	66
29 Lebensmittelherstellung u. -verarbeitung	23 355	11 795	11 560	15 079	8 276	823	19 832	3 514
<b>3 Bau, Architektur, Vermessung, Gebäudetechn.</b>	<b>61 003</b>	<b>57 932</b>	<b>3 071</b>	<b>53 896</b>	<b>7 107</b>	<b>2 209</b>	<b>57 213</b>	<b>3 771</b>
31 Bauplanung, Architektur, Vermessungsberufe	5 597	4 158	1 439	4 729	868	89	5 440	157
32 Hoch- und Tiefbauberufe	21 855	21 495	360	20 264	1 591	841	19 729	2 111
33 (Innen-) Ausbauberufe	10 140	9 928	212	9 515	625	413	9 228	910
34 Gebäude- u. versorgungstechnische Berufe	23 411	22 351	1 060	19 388	4 023	866	22 816	593
<b>4 Naturwissenschaft, Geografie, Informatik</b>	<b>24 315</b>	<b>16 660</b>	<b>7 655</b>	<b>21 584</b>	<b>2 731</b>	<b>1 201</b>	<b>23 542</b>	<b>769</b>
41 Mathematik-, Biologie-, Chemie-, Physikberufe	14 972	9 172	5 800	13 476	1 496	730	14 578	393
42 Geologie-, Geografie-, Umweltschutzberufe	1 233	775	458	978	255	44	1 207	26
43 Informatik- und andere IKT-Berufe	8 110	6 713	1 397	7 130	980	427	7 757	350
<b>5 Verkehr, Logistik, Schutz und Sicherheit</b>	<b>120 382</b>	<b>81 820</b>	<b>38 562</b>	<b>84 295</b>	<b>36 087</b>	<b>1 928</b>	<b>109 883</b>	<b>10 477</b>
51 Verkehr, Logistik (außer Fahrzeugführ.)	52 067	34 773	17 294	37 680	14 387	1 342	46 705	5 352
52 Führer von Fahrzeug- u. Transportgeräten	37 009	34 982	2 027	32 859	4 150	385	33 722	3 277
53 Schutz-, Sicherheits-, Überwachungsberufe	9 309	6 792	2 517	7 517	1 792	124	8 994	315
54 Reinigungsberufe	21 997	5 273	16 724	6 239	15 758	77	20 462	1 533
<b>6 Kaufm. Dienstl., Handel, Vertrieb, Tourismus</b>	<b>84 421</b>	<b>24 563</b>	<b>59 858</b>	<b>42 063</b>	<b>42 358</b>	<b>3 922</b>	<b>80 654</b>	<b>3 749</b>
61 Einkaufs-, Vertriebs- und Handelsberufe	14 198	7 848	6 350	12 542	1 656	642	13 963	235
62 Verkaufsberufe	54 931	12 358	42 573	22 100	32 831	2 525	53 810	1 115
63 Tourismus-, Hotel- und Gaststättenberufe	15 292	4 357	10 935	7 421	7 871	755	12 881	2 399
<b>7 Unternehmensorga., Buchhalt., Recht, Verwalt.</b>	<b>127 848</b>	<b>33 330</b>	<b>94 518</b>	<b>86 896</b>	<b>40 952</b>	<b>4 140</b>	<b>126 259</b>	<b>1 566</b>
71 Berufe Unternehmensführung, -organisation	75 235	21 373	53 862	51 479	23 756	2 055	73 977	1 242
72 Finanzdienstl. Rechnungsw., Steuerberatung	20 882	5 184	15 698	14 435	6 447	718	20 682	197
73 Berufe in Recht und Verwaltung	31 731	6 773	24 958	20 982	10 749	1 367	31 600	127
<b>8 Gesundheit, Soziales, Lehre u. Erziehung</b>	<b>166 450</b>	<b>31 191</b>	<b>135 259</b>	<b>80 176</b>	<b>86 274</b>	<b>5 232</b>	<b>161 807</b>	<b>4 622</b>
81 Medizinische Gesundheitsberufe	67 578	11 781	55 797	38 545	29 033	3 094	65 562	2 000
82 Nichtmed. Gesundheit, Körperpfl., Medizint.	31 965	4 541	27 424	12 239	19 726	1 866	31 167	795
83 Erziehung, soz., hauswirt. Berufe, Theologie	45 375	6 946	38 429	14 280	31 095	191	44 766	609
84 Lehrende und auszubildende Berufe	21 532	7 923	13 609	15 112	6 420	81	20 312	1 218
<b>9 Geisteswissenschaften, Kultur, Gestaltung</b>	<b>20 546</b>	<b>7 843</b>	<b>12 703</b>	<b>12 374</b>	<b>8 172</b>	<b>.</b>	<b>19 962</b>	<b>582</b>
91 Geistes-, Gesellschafts-, Wirtschaftswissen.	3 418	685	2 733	1 417	2 001	.	3 368	50
92 Werbung, Marketing, kaufm., red. Medienberufe	13 876	5 173	8 703	8 421	5 455	71	13 650	226
93 Produktdesign, Kunsthandwerk	840	455	385	645	195	36	820	20
94 Darstellende, unterhaltende Berufe	2 412	1 530	882	1 891	521	65	2 124	286
<b>Insgesamt<sup>2</sup></b>	<b>790 366</b>	<b>402 197</b>	<b>388 169</b>	<b>548 717</b>	<b>241 649</b>	<b>27 350</b>	<b>754 563</b>	<b>35 663</b>

<sup>1</sup> Klassifikation der Berufe, KldB 2010

<sup>2</sup> einschl. Fälle "ohne Angabe" bzw. "Angabe nicht möglich"

**1.9 Sozialversicherungspflichtig Beschäftigte am Arbeitsort in den kreisfreien Städten und Landkreisen am  
30.06.2020 nach deutschen und ausländischen Beschäftigten sowie Vollzeit- und Teilzeitbeschäftigten**

Schl.- Nr. <sup>1</sup>	Kreisfreie Stadt Landkreis Land	Insgesamt <sup>2</sup>	Und zwar			
			deutsche	ausländische	Vollzeit- beschäftigte	Teilzeit- beschäftigte
		Insgesamt				
15001	Dessau-Roßlau, Stadt	33 312	32 095	1 209	23 350	9 962
15002	Halle (Saale), Stadt	98 072	92 733	5 311	64 291	33 781
15003	Magdeburg, Landeshauptstadt	108 002	102 090	5 880	72 493	35 509
15081	Altmarkkreis Salzwedel	26 648	25 570	1 077	18 262	8 386
15082	Anhalt-Bitterfeld	55 852	53 077	2 767	41 495	14 357
15083	Börde	60 996	57 297	3 688	43 381	17 615
15084	Burgenlandkreis	57 945	55 156	2 785	40 815	17 130
15085	Harz	71 638	69 463	2 165	50 092	21 546
15086	Jerichower Land	27 964	26 583	1 376	19 808	8 156
15087	Mansfeld-Südharz	41 087	40 023	1 063	26 517	14 570
15088	Saalekreis	69 012	65 384	3 617	51 799	17 213
15089	Salzlandkreis	62 084	60 110	1 958	42 751	19 333
15090	Stendal	34 826	34 062	763	23 555	11 271
15091	Wittenberg	42 928	40 920	2 004	30 108	12 820
15	Sachsen-Anhalt	790 366	754 563	35 663	548 717	241 649
		darunter weiblich				
15001	Dessau-Roßlau, Stadt	17 468	17 054	413	9 427	8 041
15002	Halle (Saale), Stadt	53 495	51 998	1 483	28 422	25 073
15003	Magdeburg, Landeshauptstadt	57 199	55 170	2 020	30 252	26 947
15081	Altmarkkreis Salzwedel	13 117	12 790	326	6 213	6 904
15082	Anhalt-Bitterfeld	25 744	24 971	771	14 266	11 478
15083	Börde	26 214	25 478	732	12 753	13 461
15084	Burgenlandkreis	28 052	27 250	801	14 007	14 045
15085	Harz	35 457	34 828	624	17 738	17 719
15086	Jerichower Land	12 942	12 640	302	6 361	6 581
15087	Mansfeld-Südharz	20 984	20 736	248	9 281	11 703
15088	Saalekreis	28 626	27 773	852	14 981	13 645
15089	Salzlandkreis	30 704	30 094	605	14 765	15 939
15090	Stendal	17 557	17 356	200	8 337	9 220
15091	Wittenberg	20 610	20 004	606	9 981	10 629
15	Sachsen-Anhalt	388 169	378 142	9 983	196 784	191 385

<sup>1</sup> Regionalschlüssel gemäß amtlichem Gemeindeverzeichnis

<sup>2</sup> einschließlich Fälle "ohne Angabe"

## 1.10 Sozialversicherungspflichtig Beschäftigte am Arbeitsort in den kreisfreien Städten

Schl.- Nr. <sup>1</sup>	Kreisfreie Stadt Landkreis Land	Insgesamt	Davon im				
			Land- und Forst- wirtschaft, Fischerei (A)	Produ- zierendes Gewerbe (B - F)	davon		
					Produ- zierendes Gewerbe ohne Baugewerbe (B - E)	darunter	Bau- gewerbe (F)
						Verarbei- tendes Gewerbe (C)	
<b>Insgesamt</b>							
15001	Dessau-Roßlau, Stadt	33 312	248	9 145	7 025	6 518	2 120
15002	Halle (Saale), Stadt	98 072	52	11 355	6 727	4 821	4 628
15003	Magdeburg, Landeshauptstadt	108 002	51	17 200	10 956	8 667	6 244
15081	Altmarkkreis Salzwedel	26 648	1 424	8 030	5 433	4 599	2 597
15082	Anhalt-Bitterfeld	55 852	1 246	20 439	16 904	14 755	3 535
15083	Börde	60 996	1 808	21 410	17 425	14 224	3 985
15084	Burgenlandkreis	57 945	1 157	18 673	13 556	10 735	5 117
15085	Harz	71 638	1 288	22 851	17 212	15 696	5 639
15086	Jerichower Land	27 964	1 071	10 126	6 986	5 925	3 140
15087	Mansfeld-Südharz	41 087	910	12 647	9 183	8 014	3 464
15088	Saalekreis	69 012	1 205	23 462	17 296	13 991	6 166
15089	Salzlandkreis	62 084	1 042	19 843	15 468	13 190	4 375
15090	Stendal	34 826	1 589	9 395	5 822	5 345	3 573
15091	Wittenberg	42 928	1 370	15 376	11 799	11 043	3 577
<b>15</b>	<b>Sachsen-Anhalt</b>	<b>790 366</b>	<b>14 461</b>	<b>219 952</b>	<b>161 792</b>	<b>137 523</b>	<b>58 160</b>
<b>darunter weiblich</b>							
15001	Dessau-Roßlau, Stadt	17 468	73	2 587	2 271	2 189	316
15002	Halle (Saale), Stadt	53 495	21	2 522	1 996	1 465	526
15003	Magdeburg, Landeshauptstadt	57 199	9	2 989	2 315	1 714	674
15081	Altmarkkreis Salzwedel	13 117	405	1 801	1 468	1 371	333
15082	Anhalt-Bitterfeld	25 744	382	5 113	4 708	3 927	405
15083	Börde	26 214	512	4 314	3 829	3 457	485
15084	Burgenlandkreis	28 052	350	4 183	3 624	3 089	559
15085	Harz	35 457	308	5 051	4 359	4 013	692
15086	Jerichower Land	12 942	309	1 954	1 638	1 439	316
15087	Mansfeld-Südharz	20 984	266	3 058	2 701	2 440	357
15088	Saalekreis	28 626	351	4 405	3 794	3 065	611
15089	Salzlandkreis	30 704	328	3 720	3 213	2 662	507
15090	Stendal	17 557	467	1 993	1 601	1 492	392
15091	Wittenberg	20 610	451	3 546	3 092	2 865	454
<b>15</b>	<b>Sachsen-Anhalt</b>	<b>388 169</b>	<b>4 232</b>	<b>47 236</b>	<b>40 609</b>	<b>35 188</b>	<b>6 627</b>

<sup>1</sup> Regionalschlüssel gemäß amtlichem Gemeindeverzeichnis<sup>2</sup> Klassifikation der Wirtschaftszweige, Ausgabe 2008 (WZ 2008)



## und Landkreisen am 30.06.2020 nach zusammengefassten Wirtschaftsabschnitten

Wirtschaftsabschnitt <sup>2</sup>								Schl.- Nr. <sup>1</sup>
Dienst- leistungs- bereiche (G - U)	davon							
	Handel, Verkehr, Gast- gewerbe (G - I)	Information und Kommuni- kation (J)	Finanz-und Versicherungs- dienst- leistg. (K)	Grundstücks- und Wohnungs- wesen (L)	Freiberufliche, wissen- schaftliche, technische Dienstleistg.; sonstige wirtschaftliche Dienstleistg. (M - N)	Öffentliche Verwaltung, Verteidigung, Sozialver- sicherung; Erziehung und Unterricht; Gesundheits- und Sozialwesen (O - Q)	Kunst, Unterhaltung und Erholung; sonstige Dienstleistg.; Private Haushalte; Exterritoriale Organisationen (R - U)	
Insgesamt								
23 919	5 677	296	503	200	4 766	11 307	1 170	15001
86 665	19 287	3 832	2 216	1 351	18 462	36 798	4 719	15002
90 751	20 353	3 645	2 430	1 771	20 673	36 904	4 975	15003
17 194	5 307	332	351	146	2 322	7 866	870	15081
34 167	12 020	584	498	346	5 839	13 345	1 535	15082
37 778	17 821	314	684	339	4 110	13 169	1 341	15083
38 114	13 234	202	738	408	5 418	16 570	1 544	15084
47 499	16 139	434	829	570	5 378	21 531	2 618	15085
16 767	5 319	117	331	183	2 031	8 027	759	15086
27 530	9 527	123	514	354	2 845	13 143	1 024	15087
44 342	19 612	340	554	318	8 380	14 095	1 043	15088
41 199	12 502	286	797	392	5 936	19 587	1 699	15089
23 842	7 373	114	453	313	2 433	12 193	963	15090
26 182	8 918	218	453	316	4 213	10 882	1 182	15091
555 949	173 089	10 837	11 351	7 007	92 806	235 417	25 442	15
darunter weiblich								
14 808	2 958	64	335	91	2 146	8 461	753	15001
50 952	8 528	1 321	1 421	719	9 197	26 836	2 930	15002
54 201	9 954	1 182	1 520	1 024	10 991	26 035	3 495	15003
10 911	2 797	158	267	74	1 170	5 829	616	15081
20 249	5 728	246	387	155	2 490	10 128	1 115	15082
21 388	8 112	118	471	147	1 569	10 058	913	15083
23 519	6 546	74	557	215	2 305	12 705	1 117	15084
30 098	8 598	126	606	314	2 490	16 075	1 889	15085
10 679	2 694	70	249	87	1 172	5 904	503	15086
17 660	4 976	42	367	165	1 407	9 955	748	15087
23 869	8 245	110	412	160	3 604	10 567	771	15088
26 656	6 733	77	566	205	3 027	14 736	1 312	15089
15 097	3 900	36	323	117	1 179	8 816	726	15090
16 613	4 654	60	351	160	2 256	8 294	838	15091
336 700	84 423	3 684	7 832	3 633	45 003	174 399	17 726	15

<sup>1</sup> Regionalschlüssel gemäß amtlichem Gemeindeverzeichnis<sup>2</sup> Klassifikation der Wirtschaftszweige, Ausgabe 2008 (WZ 2008)

## 1.11 Sozialversicherungspflichtig Beschäftigte am Arbeitsort in den kreisfreien Städten und

Schl.- Nr. <sup>1</sup>	Kreisfreie Stadt Landkreis Land	Insgesamt	Davon			
			nach aggregierten Berufsabschlüssen			
			mit anerkanntem Berufsabschluss	mit akademischem Abschluss	ohne beruflichen Ausbildungs- abschluss	Abschluss unbekannt
		Insgesamt				
15001	Dessau-Roßlau, Stadt	33 312	23 947	5 222	2 319	1 824
15002	Halle (Saale), Stadt	98 072	62 089	21 594	8 783	5 606
15003	Magdeburg, Landeshauptstadt	108 002	70 246	21 489	8 624	7 643
15081	Altmarkkreis Salzwedel	26 648	20 419	2 298	2 234	1 697
15082	Anhalt-Bitterfeld	55 852	41 515	6 226	3 730	4 381
15083	Börde	60 996	45 268	5 691	4 704	5 333
15084	Burgenlandkreis	57 945	44 436	5 821	3 225	4 463
15085	Harz	71 638	54 413	7 446	4 592	5 187
15086	Jerichower Land	27 964	21 145	2 332	2 007	2 480
15087	Mansfeld-Südharz	41 087	32 588	3 354	3 103	2 042
15088	Saalekreis	69 012	51 255	7 386	5 150	5 221
15089	Salzlandkreis	62 084	47 210	6 087	4 602	4 185
15090	Stendal	34 826	26 931	3 668	2 584	1 643
15091	Wittenberg	42 928	33 784	3 712	2 626	2 806
15	Sachsen-Anhalt	790 366	575 246	102 326	58 283	54 511
		darunter weiblich				
15001	Dessau-Roßlau, Stadt	17 468	12 858	2 885	890	835
15002	Halle (Saale), Stadt	53 495	35 383	11 704	3 857	2 551
15003	Magdeburg, Landeshauptstadt	57 199	38 743	11 257	3 571	3 628
15081	Altmarkkreis Salzwedel	13 117	10 240	1 310	852	715
15082	Anhalt-Bitterfeld	25 744	19 569	3 111	1 349	1 715
15083	Börde	26 214	19 688	2 812	1 595	2 119
15084	Burgenlandkreis	28 052	21 655	3 320	1 129	1 948
15085	Harz	35 457	27 246	4 179	1 699	2 333
15086	Jerichower Land	12 942	9 946	1 322	711	963
15087	Mansfeld-Südharz	20 984	16 850	2 021	1 218	895
15088	Saalekreis	28 626	21 233	3 533	1 817	2 043
15089	Salzlandkreis	30 704	23 623	3 485	1 825	1 771
15090	Stendal	17 557	13 624	2 182	973	778
15091	Wittenberg	20 610	16 324	2 113	943	1 230
15	Sachsen-Anhalt	388 169	286 982	55 234	22 429	23 524

<sup>1</sup> Regionalschlüssel gemäß amtlichem Gemeindeverzeichnis

## Landkreisen am 30.06.2020 nach aggregierten Berufsabschlüssen, Altersklassen sowie Auszubildende

Davon (von Spalte Insgesamt) im Alter von ... bis unter ... Jahren											Darunter (von Spalte Insgesamt) Auszubil- dende	Schl.- Nr. <sup>1</sup>
unter 20	20 bis 25	25 bis 30	30 bis 35	35 bis 40	40 bis 45	45 bis 50	50 bis 55	55 bis 60	60 bis 65	65 und mehr		
Insgesamt												
715	1 770	2 109	3 989	3 913	3 518	3 542	4 632	5 368	3 442	314	1 116	15001
2 316	6 172	8 261	12 989	12 159	10 751	10 362	12 593	13 226	8 232	1 011	3 725	15002
2 098	6 587	8 927	14 512	13 434	11 446	11 271	14 079	15 198	9 265	1 185	3 733	15003
593	1 524	1 729	2 933	3 047	2 656	2 778	3 733	4 466	2 883	306	898	15081
1 150	2 769	3 420	6 587	6 751	6 018	6 055	7 966	8 895	5 574	667	1 765	15082
1 262	3 352	4 293	7 459	7 399	6 497	6 439	8 580	9 262	5 879	574	1 949	15083
1 245	3 076	3 819	6 864	6 869	6 057	6 160	8 233	9 186	5 877	559	2 063	15084
1 618	3 845	4 683	8 235	8 248	7 409	7 730	10 302	11 538	7 333	697	2 591	15085
565	1 488	1 698	3 163	3 284	2 917	2 968	3 934	4 707	2 979	261	937	15086
1 039	2 186	2 354	4 382	4 661	4 384	4 559	5 839	6 812	4 387	484	1 386	15087
1 520	3 716	4 328	8 204	8 359	7 441	7 800	9 910	10 504	6 546	684	2 342	15088
1 460	3 591	3 979	7 232	6 994	6 350	6 647	9 148	10 049	6 140	494	2 209	15089
765	1 912	1 958	3 662	3 692	3 405	3 697	5 260	6 171	3 917	387	1 245	15090
973	2 178	2 675	5 126	4 798	4 358	4 749	6 211	6 997	4 444	419	1 391	15091
17 319	44 166	54 233	95 337	93 608	83 207	84 757	110 420	122 379	76 898	8 042	27 350	15
darunter weiblich												
293	782	1 062	2 040	2 018	1 855	1 928	2 562	2 935	1 866	127	468	15001
1 161	3 086	4 260	6 976	6 564	5 877	5 715	7 076	7 605	4 758	417	1 765	15002
902	3 105	4 446	7 571	6 994	6 173	6 153	7 878	8 494	5 039	444	1 643	15003
196	620	769	1 388	1 446	1 244	1 394	1 983	2 380	1 562	135	309	15081
413	1 079	1 422	2 925	2 926	2 666	2 858	3 920	4 492	2 801	242	659	15082
407	1 130	1 644	2 948	2 973	2 691	2 735	3 971	4 506	3 017	192	615	15083
464	1 250	1 744	3 226	3 206	2 911	3 035	4 193	4 759	3 031	233	807	15084
595	1 523	2 157	3 816	3 947	3 645	3 849	5 564	6 198	3 899	264	927	15085
171	547	711	1 424	1 458	1 337	1 357	1 930	2 387	1 512	108	309	15086
387	862	1 098	2 133	2 239	2 261	2 366	3 269	3 835	2 361	173	516	15087
498	1 361	1 741	3 385	3 375	2 992	3 217	4 275	4 619	2 963	200	731	15088
556	1 521	1 851	3 427	3 333	3 039	3 289	4 761	5 369	3 364	194	893	15089
276	796	924	1 775	1 767	1 666	1 875	2 816	3 361	2 161	140	484	15090
334	861	1 233	2 317	2 138	2 061	2 266	3 197	3 670	2 363	170	505	15091
6 653	18 523	25 062	45 351	44 384	40 418	42 037	57 395	64 610	40 697	3 039	10 631	15

<sup>1</sup> Regionalschlüssel gemäß amtlichem Gemeindeverzeichnis

## 1.12 Sozialversicherungspflichtig Beschäftigte am Arbeitsort in den

Kreisfreie Stadt Landkreis Land	30.06. 2017	30.09. 2017	31.12. 2017	31.03. 2018	30.06. 2018	30.09. 2018	31.12. 2018
	<b>Insgesamt</b>						
Dessau-Roßlau, Stadt	33 717	34 401	34 113	33 920	34 101	34 359	33 949
Halle (Saale), Stadt	95 239	96 800	96 396	96 161	96 614	97 467	97 038
Magdeburg, Landeshauptstadt	109 018	110 695	109 293	108 618	108 935	110 026	109 297
Altmarkkreis Salzwedel	27 258	27 410	26 987	27 092	27 265	27 600	27 072
Anhalt-Bitterfeld	56 029	56 707	56 008	56 115	56 506	57 330	56 661
Börde	60 257	61 435	61 003	61 061	61 651	62 744	62 191
Burgenlandkreis	58 787	59 742	59 134	58 894	59 427	60 164	59 530
Harz	73 376	74 582	73 731	73 295	73 859	74 738	73 685
Jerichower Land	27 562	27 782	27 366	27 362	27 670	27 999	27 522
Mansfeld-Südharz	41 668	42 293	41 807	41 852	41 983	42 807	42 034
Saalekreis	68 765	69 850	69 376	69 054	69 230	70 518	69 783
Salzlandkreis	62 808	63 834	63 091	62 872	63 196	63 692	62 736
Stendal	35 863	36 534	36 121	35 881	35 890	36 095	35 846
Wittenberg	42 244	42 691	42 267	42 182	42 747	43 600	43 247
<b>Sachsen-Anhalt</b>	<b>792 591</b>	<b>804 756</b>	<b>796 693</b>	<b>794 359</b>	<b>799 074</b>	<b>809 139</b>	<b>800 591</b>
	<b>darunter weiblich</b>						
Dessau-Roßlau, Stadt	17 529	17 837	17 737	17 594	17 597	17 793	17 788
Halle (Saale), Stadt	52 868	53 436	53 395	53 177	53 209	53 651	53 519
Magdeburg, Landeshauptstadt	57 637	58 396	58 105	57 693	57 684	58 338	58 169
Altmarkkreis Salzwedel	13 378	13 413	13 299	13 336	13 464	13 626	13 482
Anhalt-Bitterfeld	26 131	26 378	26 205	26 100	26 180	26 368	26 332
Börde	26 444	26 777	26 636	26 613	26 675	26 940	26 761
Burgenlandkreis	28 422	28 841	28 668	28 533	28 607	28 894	28 666
Harz	36 294	36 785	36 639	36 335	36 474	36 871	36 589
Jerichower Land	12 892	12 936	12 795	12 779	12 773	12 848	12 717
Mansfeld-Südharz	21 125	21 395	21 317	21 249	21 156	21 621	21 310
Saalekreis	28 862	29 266	29 174	28 933	28 888	29 292	29 140
Salzlandkreis	30 805	31 163	31 077	30 948	30 986	31 197	30 967
Stendal	18 381	18 586	18 566	18 374	18 216	18 205	18 198
Wittenberg	20 484	20 682	20 545	20 431	20 556	20 767	20 627
<b>Sachsen-Anhalt</b>	<b>391 252</b>	<b>395 891</b>	<b>394 158</b>	<b>392 095</b>	<b>392 465</b>	<b>396 411</b>	<b>394 265</b>

## kreisfreien Städten und Landkreisen vom 30.06.2017 bis 30.06.2020

31.03. 2019	30.06. 2019	30.09. 2019	31.12. 2019	31.03. 2020	30.06. 2020	Kreisfreie Stadt Landkreis  Land
<b>Insgesamt</b>						
33 781	33 890	34 230	33 797	33 702	33 312	Dessau-Roßlau, Stadt
96 809	97 378	98 781	98 782	98 815	98 072	Halle (Saale), Stadt
108 422	108 684	109 898	109 472	108 976	108 002	Magdeburg, Landeshauptstadt
27 144	27 279	27 589	27 113	27 143	26 648	Altmarkkreis Salzwedel
56 275	56 412	57 056	56 502	56 259	55 852	Anhalt-Bitterfeld
62 100	61 941	62 429	61 712	61 344	60 996	Börde
59 398	59 472	60 079	59 287	58 686	57 945	Burgenlandkreis
72 918	73 283	73 979	73 039	72 319	71 638	Harz
27 742	27 828	28 372	28 049	28 092	27 964	Jerichower Land
41 907	41 939	42 433	41 868	41 381	41 087	Mansfeld-Südharz
69 547	69 670	70 823	70 061	69 804	69 012	Saalekreis
62 554	62 749	63 615	62 875	62 583	62 084	Salzlandkreis
35 489	35 664	36 124	35 659	35 309	34 826	Stendal
42 779	43 210	43 920	43 171	43 107	42 928	Wittenberg
<b>796 865</b>	<b>799 399</b>	<b>809 328</b>	<b>801 387</b>	<b>797 520</b>	<b>790 366</b>	<b>Sachsen-Anhalt</b>
<b>darunter weiblich</b>						
17 755	17 711	17 827	17 752	17 677	17 468	Dessau-Roßlau, Stadt
53 183	53 192	53 829	53 959	53 823	53 495	Halle (Saale), Stadt
57 677	57 535	58 117	58 016	57 734	57 199	Magdeburg, Landeshauptstadt
13 456	13 445	13 540	13 417	13 384	13 117	Altmarkkreis Salzwedel
25 971	25 936	26 118	26 130	26 009	25 744	Anhalt-Bitterfeld
26 603	26 547	26 700	26 562	26 386	26 214	Börde
28 499	28 514	28 777	28 566	28 312	28 052	Burgenlandkreis
36 134	36 196	36 467	36 224	35 814	35 457	Harz
12 763	12 764	13 080	13 042	13 031	12 942	Jerichower Land
21 249	21 235	21 436	21 331	21 166	20 984	Mansfeld-Südharz
28 937	28 981	29 323	29 215	28 986	28 626	Saalekreis
30 738	30 861	31 258	31 069	30 887	30 704	Salzlandkreis
18 012	18 052	18 206	18 095	17 866	17 557	Stendal
20 558	20 646	20 967	20 721	20 732	20 610	Wittenberg
<b>391 535</b>	<b>391 615</b>	<b>395 645</b>	<b>394 099</b>	<b>391 807</b>	<b>388 169</b>	<b>Sachsen-Anhalt</b>



## **Teil 2**

### **Sozialversicherungspflichtig Beschäftigte am Wohnort**





## 2.1 Sozialversicherungspflichtig Beschäftigte am Wohnort am 30.06.2020 nach Strukturmerkmalen

Merkmal	Insgesamt	Männlich	Weiblich	Veränderung gegenüber Vorquartal			Veränderung gegenüber Vorjahresquartal		
				insgesamt	männlich	weiblich	insgesamt	männlich	weiblich
	Anzahl				%				
Beschäftigte insgesamt <sup>1</sup>	856 015	448 580	407 435	-0,9	-0,9	-0,9	-1,2	-1,5	-1,0
darunter Auszubildende	28 543	17 278	11 265	-3,3	-3,1	-3,6	6,8	5,9	8,3
nach Altersgruppen									
Alter von ... bis unter ... Jahren									
unter 20	18 035	11 061	6 974	-11,4	-12,0	-10,6	0,3	-2,5	5,2
20 bis 30	104 071	58 335	45 736	-3,3	-3,0	-3,7	-7,1	-7,1	-7,1
30 bis 40	203 004	108 813	94 191	-0,7	-0,7	-0,7	-0,1	-0,7	0,7
40 bis 50	184 564	97 107	87 457	-0,5	-0,3	-0,7	-1,4	-1,2	-1,6
50 bis 60	254 934	127 165	127 769	-0,4	-0,2	-0,5	-1,4	-1,4	-1,4
60 und mehr	91 407	46 099	45 308	1,3	1,1	1,4	3,8	3,9	3,6
nach Staatsangehörigkeit									
Deutsche Beschäftigte	820 100	423 556	396 544	-0,9	-0,9	-0,9	-1,5	-1,8	1,2
Ausländische Beschäftigte	35 741	24 901	10 840	-1,3	-1,3	-1,3	5,0	3,6	8,3
darunter aus EU-Ländern (EU-27 <sup>2</sup> )	18 062	12 216	5 846	-1,4	-1,4	-1,4	1,8	0,5	4,6
nach Berufsabschlüssen									
Mit anerkanntem Berufsabschluss	627 004	324 968	302 036	-0,6	-0,6	-0,7	-1,4	-1,7	-1,1
dav. Abschl. anerkannte Berufsausbildung	573 026	300 173	272 853	-0,6	-0,6	-0,7	-1,4	-1,7	-1,1
Meister-/Techniker- oder gleichw. Abschl.	53 978	24 795	29 183	-0,5	-0,5	-0,6	-1,3	-0,6	-1,8
Mit akademischem Abschluss	106 087	50 009	56 078	-0,1	-0,1	-0,0	-0,0	-0,1	0,0
dav. Bachelor	16 878	7 928	8 950	1,1	1,2	1,1	6,9	7,6	6,3
Diplom/Magister/Master/Staatsexamen	81 863	37 962	43 901	-0,4	-0,4	-0,3	-1,5	-1,6	-1,4
Promotion	7 346	4 119	3 227	0,6	0,1	1,1	2,2	1,0	3,9
Ohne beruflichen Ausbildungsabschluss	62 057	38 585	23 472	-3,4	-3,0	-4,0	3,0	2,5	3,8
Abschluss unbekannt	60 867	35 018	25 849	-3,0	-2,9	-3,1	-5,7	-5,9	-5,5
nach Berufsbereichen									
Militär	57	34	23	-5,0	-2,9	-8,0	1,8	-	4,5
Land-, Forst-, Tierwirtschaft, Gartenbau	19 016	13 066	5 950	2,2	2,2	2,3	-1,6	-0,9	-3,3
Rohstoffgewinnung, Produktion, Fertigung	181 043	151 344	29 699	-1,8	-1,8	-2,1	-3,1	-3,1	-3,3
Bau, Architektur, Vermessung, Gebäudetechn.	68 740	65 548	3 192	0,2	0,3	-0,8	-1,7	-1,7	-2,4
Naturwissenschaft, Geografie, Informatik	26 006	18 144	7 862	-0,3	-0,2	-0,5	1,5	2,6	-0,9
Verkehr, Logistik, Schutz und Sicherheit	132 233	91 099	41 134	-1,1	-1,1	-1,3	-1,7	-1,7	-1,7
Kaufm. Dienstl., Handel, Vertrieb, Tourismus	91 076	27 687	63 389	-1,3	-1,5	-1,3	-2,0	-1,1	-2,3
Unternehmensorga., Buchhalt., Recht, Verwalt.	136 386	36 444	99 942	-0,8	-0,6	-0,9	-0,5	0,9	-1,0
Gesundheit, Soziales, Lehre und Erziehung	171 053	31 598	139 455	-0,6	-0,4	-0,6	0,8	2,0	0,6
Geisteswissenschaften, Kultur, Gestaltung	21 439	8 301	13 138	-1,0	-0,7	-1,2	-2,3	-1,9	-2,5
nach Vollzeit-/Teilzeitbeschäftigung									
Vollzeitbeschäftigte	604 865	395 770	209 095	-1,0	-0,9	-1,1	-1,8	-1,7	-2,1
Teilzeitbeschäftigte	251 150	52 810	198 340	-0,8	-0,9	-0,8	0,2	-0,1	0,3
nach zusammengefassten Wirtschaftsabschnitten									
Land- und Forstwirtschaft, Fischerei	14 376	10 134	4 242	0,6	0,4	1,1	-2,2	-2,5	-1,3
Produzierendes Gewerbe	244 364	194 639	49 725	-0,7	-0,6	-1,1	-1,4	-1,3	-1,8
Produzierendes Gewerbe ohne Baugewerbe	178 498	135 515	42 983	-1,1	-1,0	-1,3	-1,6	-1,4	-2,1
Verarbeitendes Gewerbe	153 925	116 370	37 555	-1,2	-1,1	-1,4	-1,8	-1,7	-2,2
Baugewerbe	65 866	59 124	6 742	0,2	0,3	-0,2	-1,1	-1,2	-0,2
Dienstleistungsbereiche	597 231	243 785	353 446	-1,0	-1,2	-1,0	-1,1	-1,6	-0,9
Handel, Verkehr, Gastgewerbe	188 889	99 384	89 505	-1,4	-1,3	-1,5	-1,6	-1,1	-2,2
Information und Kommunikation	12 844	8 479	4 365	-1,0	-0,7	-1,6	-0,5	0,1	-1,6
Finanz- und Versicherungsdienstleistg.	13 015	4 297	8 718	-0,7	-0,1	-0,9	0,5	1,1	0,2
Grundstücks- und Wohnungswesen	7 817	3 900	3 917	0,0	0,1	-0,0	0,4	0,2	0,6
Freiberufl., wissenschaftl., techn. Dienstleistg.; sonstige wirtschaftl. Dienstleistg.	108 000	58 067	49 933	-2,1	-2,3	-1,7	-5,1	-6,3	-3,6
Öff. Verwaltung, Verteidigung, Sozialvers.; Erzieh. u. Unterr.; Gesundh.- u. Sozialw.	240 513	61 408	179 105	-0,4	-0,1	-0,4	0,9	1,8	0,6
Kunst, Unterhaltung und Erholung; sonst. Dienstleistg.; Priv. Haushalte; Exterr. Org.	26 153	8 250	17 903	-0,7	-0,6	-0,8	-1,0	-0,0	-1,4

<sup>1</sup> einschließlich Fälle ohne Angabe<sup>2</sup> ab 01.02.2020 EU ohne Vereinigtes Königreich

## 2.2 Sozialversicherungspflichtig Beschäftigte am Wohnort im Zeitraum 30.06.2018

WZ 2008 <sup>1</sup>	Wirtschaftsgliederung	30.06.2018
<b>A</b>	<b>Land- und Forstwirtschaft, Fischerei</b>	<b>14 961</b>
<b>B - F</b>	<b>Produzierendes Gewerbe</b>	<b>248 129</b>
B - E	Produzierendes Gewerbe ohne Baugewerbe	181 624
B	Bergbau u. Gew. v. Steinen u. Erden	5 602
C	Verarbeitendes Gewerbe	157 019
10 - 12	Herst. v. Nahr.- u. Futterm., Getr. u. Tabakerzeugn.	25 928
13 - 15	Herst. v. Textil., Bekleid., Leder, Lederw. u. Schuhen	1 081
16 - 18	Herst. v. Holzw., Papier, Pappe u. Druckerzeugn.	7 863
19	Kokerei und Mineralölverarbeitung	1 081
20	Herst. v. chemischen Erzeugnissen	11 858
21	Herst. v. pharmazeutischen Erzeugnissen	5 063
22 - 23	Herst. v. Gummi- u. Kunststoffwaren, Glas u. Glasw., Keramik, Verarb. v. Steinen u. Erden	18 369
24 - 25	Metallerzeugung u. -bearb., H. v. Metallerzeugn.	29 471
26	Herst. v. DV-Geräten, elektron. u. opt. Erzeugn.	4 899
27	Herst. v. elektrischen Ausrüstungen	4 511
28	Maschinenbau	19 567
29 - 30	Fahrzeugbau	14 027
31 - 33	Herst. v. Möbeln u. sonst. Waren, Rep. u. Install. von Maschinen und Ausrüstungen	13 301
D	Energieversorgung	7 111
E	Wasservers.; Abwasser- u. Abfallentsorgung, Beseitigung v. Umweltverschmutzungen	11 892
F	Baugewerbe	66 505
41 - 42	Hoch- und Tiefbau	22 200
43	Vorb. Baustellenarbeiten, Bauinstallation und sonstiges Ausbaugewerbe	44 305
<b>G - U</b>	<b>Dienstleistungsbereiche</b>	<b>603 842</b>
G - I	Handel, Verkehr, Gastgewerbe	190 314
G	Handel; Instandhaltung und Rep. von Kfz	108 426
45	Handel mit Kfz; Instandh. u. Rep. von Kfz	18 009
46	Großhandel (ohne Handel mit Kfz)	24 783
47	Einzelhandel (ohne Handel mit Kfz)	65 634
H	Verkehr und Lagerei	56 464
I	Gastgewerbe	25 424
J	Information und Kommunikation	13 240
58 - 60	Verlagswesen, audiovisuelle Medien u. Rundfunk	2 318
61	Telekommunikation	1 403
62 - 63	Informat.technologische u. Informat.dienstleistg.	9 519
K	Finanz- und Versicherungsdienstleistg.	13 151
64	Erbrg. v. Finanzdienstleistg.	9 000
65 - 66	Versicherungen u. Pensionskassen; mit Finanz- u. Versicherungsdienstleistg. verb. Tätigk.	4 151
L	Grundstücks- und Wohnungswesen	7 524
M - N	Freiberufl., wissenschaftl., techn. Dienstleistg.; sonst. wirtschaftl. Dienstleistg.	115 941
M	Freiberufl., wissenschaftl. u. techn. Dienstleistg.	36 777
69 - 71	Erbrg. v. freiberufl. u. techn. Dienstleistg.	29 565
72	Forschung und Entwicklung	4 403
73 - 75	Sonst. freiberufl., wiss. u. techn. Tätigk., Veterinärw.	2 809
N	Erbrg. v. sonst. wirtschaftl. Dienstleistg.	79 164
78.2, 78.3	dar. Überlassung von Arbeitskräften	27 803
O - Q	Öff. Verwaltung, Verteidigung, Sozialvers.; Erzieh. u. Unterr.; Gesundh.- u. Sozialw.	237 160
O	Öff. Verwaltung, Verteidigung, Sozialvers.	62 111
84.1	dar. Öffentliche Verwaltung	47 330
P	Erziehung und Unterricht	37 207
Q	Gesundheits- und Sozialwesen	137 842
86	Gesundheitswesen	65 444
87 - 88	Heime und Sozialwesen	72 398
R - U	Kunst, Unterhaltung und Erholung; sonst. Dienstleistg.; Priv. Haushalte; Exterr. Org.	26 512
R	Kunst, Unterhaltung und Erholung	6 259
S	Erbrg. v. sonstigen Dienstleistungen	19 801
T	Priv. Haushalte mit Hauspersonal; Dienstleistg. u. Herst. v. Waren durch priv. Haush. f. d. Eigenbed.	438
U	Exterritoriale Organisationen und Körperschaften	14
	<b>Insgesamt<sup>2</sup></b>	<b>866 997</b>

<sup>1</sup> Klassifikation der Wirtschaftszweige, Ausgabe 2008 (WZ 2008). Zusätzlich werden ausgewählte Wirtschaftsabteilungen und -gruppen nachgewiesen.

<sup>2</sup> Einschließlich Fälle ohne Angabe zur Wirtschaftsgliederung.

## bis 30.06.2020 nach Wirtschaftsabschnitten und ausgewählten Wirtschaftsabteilungen

30.09.2018	31.12.2018	31.03.2019	30.06.2019	30.09.2019	31.12.2019	31.03.2020	30.06.2020	WZ 2008 <sup>1</sup>
<b>14 980</b>	<b>14 072</b>	<b>14 559</b>	<b>14 697</b>	<b>14 802</b>	<b>13 867</b>	<b>14 286</b>	<b>14 376</b>	<b>A</b>
<b>251 208</b>	<b>248 292</b>	<b>247 722</b>	<b>247 929</b>	<b>250 842</b>	<b>247 155</b>	<b>246 200</b>	<b>244 364</b>	<b>B - F</b>
183 792	183 060	182 165	181 323	183 109	181 676	180 473	178 498	B - E
5 665	5 602	5 550	5 528	5 605	5 549	5 521	5 516	B
158 896	158 307	157 620	156 780	158 284	156 969	155 774	153 925	C
26 103	26 260	26 042	25 947	26 306	26 238	26 245	25 855	10 - 12
1 105	1 052	1 110	1 112	1 117	1 065	1 101	1 086	13 - 15
8 083	7 982	7 917	7 893	8 009	7 943	7 967	7 941	16 - 18
1 091	1 084	1 078	1 069	1 092	1 092	1 097	1 088	19
12 210	12 019	12 017	12 002	12 154	12 079	11 912	11 796	20
5 203	5 191	5 167	5 126	5 062	5 313	5 358	5 380	21
18 484	18 291	18 265	18 172	18 289	17 839	17 844	17 647	22 - 23
29 800	29 583	29 406	29 228	29 324	28 851	28 316	27 920	24 - 25
4 688	4 749	4 719	4 703	4 751	4 667	4 499	4 452	26
4 721	4 617	4 680	4 682	4 767	4 828	4 735	4 657	27
19 764	19 764	19 550	19 231	19 450	19 278	18 978	18 591	28
14 322	14 409	14 357	14 415	14 597	14 556	14 570	14 470	29 - 30
13 322	13 306	13 312	13 200	13 366	13 220	13 152	13 042	31 - 33
7 161	7 142	7 064	7 026	7 080	7 075	7 131	7 091	D
12 070	12 009	11 931	11 989	12 140	12 083	12 047	11 966	E
67 416	65 232	65 557	66 606	67 733	65 479	65 727	65 866	F
22 466	21 712	21 735	22 121	22 402	21 669	21 789	21 809	41 - 42
44 950	43 520	43 822	44 485	45 331	43 810	43 938	44 057	43
<b>611 100</b>	<b>606 902</b>	<b>602 898</b>	<b>604 172</b>	<b>611 918</b>	<b>607 704</b>	<b>603 532</b>	<b>597 231</b>	<b>G - U</b>
194 042	193 240	191 516	192 035	194 396	192 973	191 622	188 889	G - I
111 339	111 286	110 203	109 943	111 279	111 121	110 599	109 317	G
18 467	18 334	18 144	17 971	18 366	18 231	18 057	17 685	45
25 032	24 976	24 916	24 958	25 242	24 946	24 965	24 695	46
67 840	67 976	67 143	67 014	67 671	67 944	67 577	66 937	47
57 028	56 977	56 543	56 452	57 140	56 465	56 230	55 592	H
25 675	24 977	24 770	25 640	25 977	25 387	24 793	23 980	I
12 659	12 736	12 820	12 906	13 080	13 073	12 972	12 844	J
2 357	2 353	2 368	2 373	2 424	2 396	2 335	2 265	58 - 60
1 408	1 410	1 412	1 407	1 404	1 379	1 384	1 385	61
8 894	8 973	9 040	9 126	9 252	9 298	9 253	9 194	62 - 63
13 217	13 124	13 012	12 955	13 171	13 110	13 102	13 015	K
9 030	8 975	8 863	8 819	8 958	8 894	8 881	8 820	64
4 187	4 149	4 149	4 136	4 213	4 216	4 221	4 195	65 - 66
7 632	7 689	7 714	7 785	7 786	7 790	7 815	7 817	L
116 631	113 949	113 203	113 775	114 414	111 817	110 271	108 000	M - N
37 653	37 795	37 472	37 520	37 579	37 598	37 236	36 724	M
30 490	30 690	30 457	30 461	30 312	30 337	29 938	29 434	69 - 71
4 318	4 301	4 242	4 284	4 435	4 428	4 453	4 486	72
2 845	2 804	2 773	2 775	2 832	2 833	2 845	2 804	73 - 75
78 978	76 154	75 731	76 255	76 835	74 219	73 035	71 276	N
27 274	24 881	24 343	24 547	24 611	22 824	22 020	20 461	78.2, 78.3
240 188	239 761	238 424	238 300	242 321	242 295	241 401	240 513	O - Q
62 964	62 638	62 077	62 054	62 739	62 557	62 228	62 312	O
47 837	47 590	47 279	47 361	47 863	47 833	47 699	47 826	84.1
37 567	38 463	37 025	36 979	37 235	37 302	37 321	37 150	P
139 657	138 660	139 322	139 267	142 347	142 436	141 852	141 051	Q
66 181	66 177	66 210	66 023	67 491	67 438	67 239	66 772	86
73 476	72 483	73 112	73 244	74 856	74 998	74 613	74 279	87 - 88
26 731	26 403	26 209	26 416	26 750	26 646	26 349	26 153	R - U
6 283	6 138	6 103	6 251	6 384	6 296	6 062	6 019	R
19 990	19 810	19 651	19 704	19 893	19 870	19 807	19 655	S
444	441	442	449	460	463	464	464	T
14	14	13	12	13	17	16	15	U
<b>877 356</b>	<b>869 348</b>	<b>865 222</b>	<b>866 834</b>	<b>877 615</b>	<b>868 761</b>	<b>864 036</b>	<b>856 015</b>	

<sup>1</sup> Klassifikation der Wirtschaftszweige, Ausgabe 2008 (WZ 2008). Zusätzlich werden ausgewählte Wirtschaftsabteilungen und -gruppen nachgewiesen.<sup>2</sup> Einschließlich Fälle ohne Angabe zur Wirtschaftsgliederung.

**2.3 Sozialversicherungspflichtig Beschäftigte am Wohnort  
Wirtschaftsabteilungen, Vollzeit- und Teilzeitbeschäftigten**

WZ 2008 <sup>1</sup>	Wirtschaftsgliederung	Insgesamt <sup>2</sup>
	<b>Insgesamt</b>	
<b>A</b>	<b>Land- und Forstwirtschaft, Fischerei</b>	<b>14 376</b>
<b>B - F</b>	<b>Produzierendes Gewerbe</b>	<b>244 364</b>
B - E	Produzierendes Gewerbe ohne Baugewerbe	178 498
B	Bergbau u. Gew. v. Steinen u. Erden	5 516
C	Verarbeitendes Gewerbe	153 925
10 - 12	Herst. v. Nahr.- u. Futterm., Getr. u. Tabakerzeugn.	25 855
13 - 15	Herst. v. Textil., Bekleid., Leder, Lederw. u. Schuhen	1 086
16 - 18	Herst. v. Holzw., Papier, Pappe u. Druckerzeugn.	7 941
19	Kokerei und Mineralölverarbeitung	1 088
20	Herst. v. chemischen Erzeugnissen	11 796
21	Herst. v. pharmazeutischen Erzeugnissen	5 380
22 - 23	Herst. v. Gummi- u. Kunststoffwaren, Glas u. Glasw., Keramik, Verarb. v. Steinen u. Erden	17 647
24 - 25	Metallerzeugung u. -bearb., H. v. Metallerzeugn.	27 920
26	Herst. v. DV-Geräten, elektron. u. opt. Erzeugn.	4 452
27	Herst. v. elektrischen Ausrüstungen	4 657
28	Maschinenbau	18 591
29 - 30	Fahrzeugbau	14 470
31 - 33	Herst. v. Möbeln u. sonst. Waren, Rep. u. Install. von Maschinen und Ausrüstungen	13 042
D	Energieversorgung	7 091
E	Wasservers.; Abwasser- u. Abfallentsorgung, Beseitigung v. Umweltverschmutzungen	11 966
F	Baugewerbe	65 866
41 - 42	Hoch- und Tiefbau	21 809
43	Vorb. Baustellenarbeiten, Bauinstallation und sonstiges Ausbaugewerbe	44 057
<b>G - U</b>	<b>Dienstleistungsbereiche</b>	<b>597 231</b>
G - I	Handel, Verkehr, Gastgewerbe	188 889
G	Handel; Instandhaltung und Rep. von Kfz	109 317
45	Handel mit Kfz; Instandh. u. Rep. von Kfz	17 685
46	Großhandel (ohne Handel mit Kfz)	24 695
47	Einzelhandel (ohne Handel mit Kfz)	66 937
H	Verkehr und Lagerei	55 592
I	Gastgewerbe	23 980
J	Information und Kommunikation	12 844
58 - 60	Verlagswesen, audiovisuelle Medien u. Rundfunk	2 265
61	Telekommunikation	1 385
62 - 63	Informat.technologische u. Informat.dienstleistg.	9 194
K	Finanz- und Versicherungsdienstleistg.	13 015
64	Erbrg. v. Finanzdienstleistg.	8 820
65 - 66	Versicherungen u. Pensionskassen; mit Finanz- u. Versicherungsdienstleistg. verb. Tätigk.	4 195
L	Grundstücks- und Wohnungswesen	7 817
M - N	Freiberufl., wissenschaftl., techn. Dienstleistg.; sonst. wirtschaftl. Dienstleistg.	108 000
M	Freiberufl., wissenschaftl. u. techn. Dienstleistg.	36 724
69 - 71	Erbrg. v. freiberufl. u. techn. Dienstleistg.	29 434
72	Forschung und Entwicklung	4 486
73 - 75	Sonst. freiberufl., wiss. u. techn. Tätigk., Veterinärw.	2 804
N	Erbrg. v. sonst. wirtschaftl. Dienstleistg.	71 276
78.2, 78.3	dar. Überlassung von Arbeitskräften	20 461
O - Q	Öff. Verwaltung, Verteidigung, Sozialvers.; Erzieh. u. Unterr.; Gesundh.- u. Sozialw.	240 513
O	Öff. Verwaltung, Verteidigung, Sozialvers.	62 312
84.1	dar. Öffentliche Verwaltung	47 826
P	Erziehung und Unterricht	37 150
Q	Gesundheits- und Sozialwesen	141 051
86	Gesundheitswesen	66 772
87 - 88	Heime und Sozialwesen	74 279
R - U	Kunst, Unterhaltung und Erholung; sonst. Dienstleistg.; Priv. Haushalte; Exterr. Org.	26 153
R	Kunst, Unterhaltung und Erholung	6 019
S	Erbrg. v. sonstigen Dienstleistungen	19 655
T	Priv. Haushalte mit Hauspersonal; Dienstleistg. u. Herst. v. Waren durch priv. Haush. f. d. Eigenbed.	464
U	Exterritoriale Organisationen und Körperschaften	15
	<b>Insgesamt</b>	<b>856 015</b>

<sup>1</sup> Klassifikation der Wirtschaftszweige, Ausgabe 2008 (WZ 2008) - <sup>2</sup> einschließlich Fälle "ohne Angabe" -

<sup>3</sup> ohne "Staatenlos" bzw. "Personen mit ungeklärter Staatsangehörigkeit"

**am 30.06.2020 nach Wirtschaftsabschnitten und ausgewählten  
Auszubildenden sowie deutschen und ausländischen Beschäftigten**

Und zwar					WZ 2008 <sup>1</sup>
Vollzeitbeschäftigte	Teilzeitbeschäftigte	Auszubildende	deutsche Beschäftigte	ausländische <sup>3</sup> Beschäftigte	
<b>Insgesamt</b>					
<b>12 541</b>	<b>1 835</b>	<b>546</b>	<b>13 361</b>	<b>1 015</b>	<b>A</b>
<b>225 775</b>	<b>18 589</b>	<b>9 319</b>	<b>234 474</b>	<b>9 856</b>	<b>B - F</b>
165 536	12 962	6 550	171 853	6 632	B - E
5 395	121	293	5 474	42	B
142 636	11 289	5 649	147 574	6 339	C
21 405	4 450	820	22 397	3 457	10 - 12
908	178	29	1 049	36	13 - 15
7 438	503	322	7 729	209	16 - 18
1 052	36	57	1 076	12	19
11 276	520	524	11 612	184	20
4 902	478	133	5 317	63	21
16 669	978	510	17 021	622	22 - 23
26 795	1 125	1 034	27 141	779	24 - 25
4 132	320	170	4 358	94	26
4 365	292	199	4 561	96	27
17 980	611	814	18 239	352	28
13 961	509	482	14 289	180	29 - 30
11 753	1 289	555	12 785	255	31 - 33
6 513	578	340	7 036	54	D
10 992	974	268	11 769	197	E
60 239	5 627	2 769	62 621	3 224	F
20 597	1 212	841	20 775	1 026	41 - 42
39 642	4 415	1 928	41 846	2 198	43
<b>366 514</b>	<b>230 717</b>	<b>18 678</b>	<b>572 222</b>	<b>24 869</b>	<b>G - U</b>
121 040	67 849	7 335	178 915	9 918	G - I
64 979	44 338	5 167	106 233	3 065	G
15 868	1 817	1 695	17 314	367	45
21 739	2 956	858	23 977	713	46
27 372	39 565	2 614	64 942	1 985	47
44 390	11 202	1 218	53 013	2 573	H
11 671	12 309	950	19 669	4 280	I
10 773	2 071	427	12 390	433	J
1 731	534	67	2 221	28	58 - 60
1 279	106	17	1 368	17	61
7 763	1 431	343	8 801	388	62 - 63
8 101	4 914	500	12 898	116	K
5 321	3 499	371	8 749	71	64
2 780	1 415	129	4 149	45	65 - 66
5 699	2 118	231	7 661	156	L
73 348	34 652	2 041	99 166	8 805	M - N
27 541	9 183	1 305	35 176	1 540	M
22 245	7 189	1 039	28 519	911	69 - 71
3 272	1 214	104	3 942	543	72
2 024	780	162	2 715	86	73 - 75
45 807	25 469	736	63 990	7 265	N
17 084	3 377	77	15 491	4 960	78.2, 78.3
134 342	106 171	7 552	236 080	4 404	O - Q
38 621	23 691	1 729	62 020	289	O
29 056	18 770	1 065	47 570	256	84.1
21 268	15 882	1 063	35 974	1 169	P
74 453	66 598	4 760	138 086	2 946	Q
38 969	27 803	3 244	64 928	1 831	86
35 484	38 795	1 516	73 158	1 115	87 - 88
13 211	12 942	592	25 112	1 037	R - U
3 941	2 078	.	5 718	299	R
9 060	10 595	393	18 947	706	S
.	.	.	438	26	T
.	.	.	9	6	U
<b>604 865</b>	<b>251 150</b>	<b>28 543</b>	<b>820 100</b>	<b>35 741</b>	

<sup>1</sup> Klassifikation der Wirtschaftszweige, Ausgabe 2008 (WZ 2008) - <sup>2</sup> einschließlich Fälle "ohne Angabe" -

<sup>3</sup> ohne "Staatenlos" bzw. "Personen mit ungeklärter Staatsangehörigkeit"

**Noch 2.3 Sozialversicherungspflichtig Beschäftigte am Wohnort  
Wirtschaftsabteilungen, Vollzeit- und Teilzeitbeschäftigten,**

WZ 2008 <sup>1</sup>	Wirtschaftsgliederung	Insgesamt <sup>2</sup>
		<b>dar. weiblich</b>
<b>A</b>	<b>Land- und Forstwirtschaft, Fischerei</b>	<b>4 242</b>
<b>B - F</b>	<b>Produzierendes Gewerbe</b>	<b>49 725</b>
B - E	Produzierendes Gewerbe ohne Baugewerbe	42 983
B	Bergbau u. Gew. v. Steinen u. Erden	601
C	Verarbeitendes Gewerbe	37 555
10 - 12	Herst. v. Nahr.- u. Futterm., Getr. u. Tabakerzeugn.	11 674
13 - 15	Herst. v. Textil., Bekleid., Leder, Lederw. u. Schuhen	401
16 - 18	Herst. v. Holzw., Papier, Pappe u. Druckerzeugn.	1 946
19	Kokerei und Mineralölverarbeitung	255
20	Herst. v. chemischen Erzeugnissen	3 064
21	Herst. v. pharmazeutischen Erzeugnissen	2 891
22 - 23	Herst. v. Gummi- u. Kunststoffwaren, Glas u. Glasw., Keramik, Verarb. v. Steinen u. Erden	3 370
24 - 25	Metallerzeugung u. -bearb., H. v. Metallerzeugn.	3 869
26	Herst. v. DV-Geräten, elektron. u. opt. Erzeugn.	1 587
27	Herst. v. elektrischen Ausrüstungen	855
28	Maschinenbau	2 198
29 - 30	Fahrzeugbau	1 931
31 - 33	Herst. v. Möbeln u. sonst. Waren, Rep. u. Install. von Maschinen und Ausrüstungen	3 514
D	Energieversorgung	2 036
E	Wasservers.; Abwasser- u. Abfallentsorgung, Beseitigung v. Umweltverschmutzungen	2 791
F	Baugewerbe	6 742
41 - 42	Hoch- und Tiefbau	1 848
43	Vorb. Baustellenarbeiten, Bauinstallation und sonstiges Ausbaugewerbe	4 894
<b>G - U</b>	<b>Dienstleistungsbereiche</b>	<b>353 446</b>
G - I	Handel, Verkehr, Gastgewerbe	89 505
G	Handel; Instandhaltung und Rep. von Kfz	60 748
45	Handel mit Kfz; Instandh. u. Rep. von Kfz	3 689
46	Großhandel (ohne Handel mit Kfz)	7 797
47	Einzelhandel (ohne Handel mit Kfz)	49 262
H	Verkehr und Lagerei	14 148
I	Gastgewerbe	14 609
J	Information und Kommunikation	4 365
58 - 60	Verlagswesen, audiovisuelle Medien u. Rundfunk	1 087
61	Telekommunikation	318
62 - 63	Informat.technologische u. Informat.dienstleistg.	2 960
K	Finanz- und Versicherungsdienstleistg.	8 718
64	Erbrg. v. Finanzdienstleistg.	6 082
65 - 66	Versicherungen u. Pensionskassen; mit Finanz- u. Versicherungsdienstleistg. verb. Tätigk.	2 636
L	Grundstücks- und Wohnungswesen	3 917
M - N	Freiberufl., wissenschaftl., techn. Dienstleistg.; sonst. wirtschaftl. Dienstleistg.	49 933
M	Freiberufl., wissenschaftl. u. techn. Dienstleistg.	19 526
69 - 71	Erbrg. v. freiberufl. u. techn. Dienstleistg.	15 603
72	Forschung und Entwicklung	2 258
73 - 75	Sonst. freiberufl., wiss. u. techn. Tätigk., Veterinärw.	1 665
N	Erbrg. v. sonst. wirtschaftl. Dienstleistg.	30 407
78.2, 78.3	dar. Überlassung von Arbeitskräften	4 796
O - Q	Öff. Verwaltung, Verteidigung, Sozialvers.; Erzieh. u. Unterr.; Gesundh.- u. Sozialw.	179 105
O	Öff. Verwaltung, Verteidigung, Sozialvers.	42 767
84.1	dar. Öffentliche Verwaltung	31 890
P	Erziehung und Unterricht	26 867
Q	Gesundheits- und Sozialwesen	109 471
86	Gesundheitswesen	54 123
87 - 88	Heime und Sozialwesen	55 348
R - U	Kunst, Unterhaltung und Erholung; sonst. Dienstleistg.; Priv. Haushalte; Exterr. Org.	17 903
R	Kunst, Unterhaltung und Erholung	3 237
S	Erbrg. v. sonstigen Dienstleistungen	14 327
T	Priv. Haushalte mit Hauspersonal; Dienstleistg. u. Herst. v. Waren durch priv. Haush. f. d. Eigenbed.	333
U	Exterritoriale Organisationen und Körperschaften	6
	<b>Insgesamt</b>	<b>407 435</b>

<sup>1</sup> Klassifikation der Wirtschaftszweige, Ausgabe 2008 (WZ 2008) - <sup>2</sup> einschließlich Fälle "ohne Angabe" -

<sup>3</sup> ohne "Staatenlos" bzw. "Personen mit ungeklärter Staatsangehörigkeit"

**am 30.06.2020 nach Wirtschaftsabschnitten und ausgewählten  
Auszubildenden sowie deutschen und ausländischen Beschäftigten**

Und zwar					WZ 2008 <sup>1</sup>
Vollzeitbeschäftigte	Teilzeitbeschäftigte	Auszubildende	deutsche Beschäftigte	ausländische <sup>3</sup> Beschäftigte	
<b>darunter weiblich</b>					
<b>3 058</b>	<b>1 184</b>	<b>133</b>	<b>3 986</b>	<b>256</b>	<b>A</b>
<b>37 945</b>	<b>11 780</b>	<b>1 490</b>	<b>47 948</b>	<b>1 774</b>	<b>B - F</b>
33 832	9 151	1 280	41 330	1 650	B - E
509	92	21	594	7	B
29 539	8 016	1 138	35 947	1 605	C
8 200	3 474	294	10 563	1 110	10 - 12
283	118	11	387	14	13 - 15
1 597	349	80	1 904	42	16 - 18
237	18	10	250	5	19
2 687	377	123	3 012	52	20
2 466	425	46	2 854	37	21
2 877	493	112	3 269	101	22 - 23
3 120	749	114	3 792	77	24 - 25
1 345	242	38	1 556	31	26
699	156	23	840	15	27
1 833	365	78	2 152	46	28
1 665	266	77	1 898	33	29 - 30
2 530	984	132	3 470	42	31 - 33
1 613	423	69	2 023	13	D
2 171	620	52	2 766	25	E
4 113	2 629	210	6 618	124	F
1 253	595	68	1 821	27	41 - 42
2 860	2 034	142	4 797	97	43
<b>168 075</b>	<b>185 371</b>	<b>9 642</b>	<b>344 588</b>	<b>8 810</b>	<b>G - U</b>
38 179	51 326	2 780	86 529	2 961	G - I
23 511	37 237	2 051	59 717	1 027	G
2 655	1 034	271	3 651	38	45
5 722	2 075	257	7 581	214	46
15 134	34 128	1 523	48 485	775	47
8 481	5 667	294	13 733	414	H
6 187	8 422	435	13 079	1 520	I
3 104	1 261	100	4 224	135	J
757	330	26	1 069	13	58 - 60
246	72	4	313	5	61
2 101	859	70	2 842	117	62 - 63
4 374	4 344	279	8 649	68	K
2 938	3 144	217	6 039	43	64
1 436	1 200	62	2 610	25	65 - 66
2 525	1 392	142	3 868	49	L
25 201	24 732	933	47 289	2 635	M - N
12 392	7 134	671	18 894	628	M
9 849	5 754	503	15 236	365	69 - 71
1 464	794	39	2 041	216	72
1 079	586	129	1 617	47	73 - 75
12 809	17 598	262	28 395	2 007	N
3 358	1 438	24	3 672	1 122	78.2, 78.3
87 225	91 880	5 044	176 578	2 513	O - Q
22 468	20 299	928	42 595	170	O
16 119	15 771	516	31 732	158	84.1
14 076	12 791	457	26 264	601	P
50 681	58 790	3 659	107 719	1 742	Q
28 870	25 253	2 565	53 138	978	86
21 811	33 537	1 094	54 581	764	87 - 88
7 467	10 436	364	17 451	449	R - U
1 882	1 355	88	3 116	120	R
5 460	8 867	276	14 011	314	S
.	.	-	.	.	T
.	.	-	.	.	U
<b>209 095</b>	<b>198 340</b>	<b>11 265</b>	<b>396 544</b>	<b>10 840</b>	

<sup>1</sup> Klassifikation der Wirtschaftszweige, Ausgabe 2008 (WZ 2008) - <sup>2</sup> einschließlich Fälle "ohne Angabe" -

<sup>3</sup> ohne "Staatenlos" bzw. "Personen mit ungeklärter Staatsangehörigkeit"

## 2.4 Sozialversicherungspflichtig Beschäftigte am Wohnort am 30.06.2020

Lfd. Nr.	Geschlecht  Wirtschaftsgliederung <sup>1</sup>		Insgesamt	Davon im	
				unter 20	20 bis 25
	<b>Insgesamt</b>				
1	A	Land- und Forstwirtschaft, Fischerei	14 376	473	881
2	B - F	Produzierendes Gewerbe	244 364	5 673	12 601
3	B - E	Produzierendes Gewerbe ohne Baugewerbe	178 498	3 986	9 398
4	C	Verarbeitendes Gewerbe	153 925	3 421	8 179
5	F	Baugewerbe	65 866	1 687	3 203
6	G - U	Dienstleistungsbereiche	597 231	11 889	33 402
7	G - I	Handel, Verkehr, Gastgewerbe	188 889	4 285	11 480
8	J	Information und Kommunikation	12 844	148	744
9	K	Finanz- und Versicherungsdienstleistg.	13 015	175	702
10	L	Grundstücks- und Wohnungswesen	7 817	87	311
11	M - N	Freiberufliche, wissenschaftliche, technische Dienst- leistg.; sonstige wirtschaftliche Dienstleistg.	108 000	1 296	6 506
12	O - Q	Öffentliche Verwaltung, Verteidigung, Sozialversicherung; Erziehung und Unterricht; Gesundheits- und Sozialwesen	240 513	5 453	12 410
13	R - U	Kunst, Unterhaltung und Erholung; sonstige Dienstleistg.; Private Haushalte; Exterritoriale Organisationen	26 153	445	1 249
14	<b>Zusammen</b>		<b>856 015</b>	<b>18 035</b>	<b>46 884</b>
	<b>Männlich</b>				
15	A	Land- und Forstwirtschaft, Fischerei	10 134	367	702
16	B - F	Produzierendes Gewerbe	194 639	4 881	10 396
17	B - E	Produzierendes Gewerbe ohne Baugewerbe	135 515	3 290	7 463
18	C	Verarbeitendes Gewerbe	116 370	2 792	6 464
19	F	Baugewerbe	59 124	1 591	2 933
20	G - U	Dienstleistungsbereiche	243 785	5 813	16 151
21	G - I	Handel, Verkehr, Gastgewerbe	99 384	2 614	6 840
22	J	Information und Kommunikation	8 479	111	513
23	K	Finanz- und Versicherungsdienstleistg.	4 297	72	291
24	L	Grundstücks- und Wohnungswesen	3 900	35	120
25	M - N	Freiberufliche, wissenschaftliche, technische Dienst- leistg.; sonstige wirtschaftliche Dienstleistg.	58 067	781	4 085
26	O - Q	Öffentliche Verwaltung, Verteidigung, Sozialversicherung; Erziehung und Unterricht; Gesundheits- und Sozialwesen	61 408	2 019	3 803
27	R - U	Kunst, Unterhaltung und Erholung; sonstige Dienstleistg.; Private Haushalte; Exterritoriale Organisationen	8 250	181	499
28	<b>Zusammen</b>		<b>448 580</b>	<b>11 061</b>	<b>27 249</b>
	<b>Weiblich</b>				
29	A	Land- und Forstwirtschaft, Fischerei	4 242	106	179
30	B - F	Produzierendes Gewerbe	49 725	792	2 205
31	B - E	Produzierendes Gewerbe ohne Baugewerbe	42 983	696	1 935
32	C	Verarbeitendes Gewerbe	37 555	629	1 715
33	F	Baugewerbe	6 742	96	270
34	G - U	Dienstleistungsbereiche	353 446	6 076	17 251
35	G - I	Handel, Verkehr, Gastgewerbe	89 505	1 671	4 640
36	J	Information und Kommunikation	4 365	37	231
37	K	Finanz- und Versicherungsdienstleistg.	8 718	103	411
38	L	Grundstücks- und Wohnungswesen	3 917	52	191
39	M - N	Freiberufliche, wissenschaftliche, technische Dienst- leistg.; sonstige wirtschaftliche Dienstleistg.	49 933	515	2 421
40	O - Q	Öffentliche Verwaltung, Verteidigung, Sozialversicherung; Erziehung und Unterricht; Gesundheits- und Sozialwesen	179 105	3 434	8 607
41	R - U	Kunst, Unterhaltung und Erholung; sonstige Dienstleistg.; Private Haushalte; Exterritoriale Organisationen	17 903	264	750
42	<b>Zusammen</b>		<b>407 435</b>	<b>6 974</b>	<b>19 635</b>

<sup>1</sup> Klassifikation der Wirtschaftszweige, Ausgabe 2008 (WZ 2008)



## nach Geschlecht, zusammengefassten Wirtschaftsabschnitten und Altersgruppen

Alter von ... bis unter ... Jahr									Lfd. Nr.
25 bis 30	30 bis 35	35 bis 40	40 bis 45	45 bis 50	50 bis 55	55 bis 60	60 bis 65	65 und mehr	
960	1 459	1 350	1 091	1 319	2 233	2 611	1 831	168	1
14 476	28 551	29 319	26 491	27 638	35 760	39 274	22 923	1 658	2
11 194	22 318	22 215	18 656	19 274	25 373	28 225	16 800	1 059	3
9 803	19 608	19 597	16 278	16 689	21 641	23 756	14 042	911	4
3 282	6 233	7 104	7 835	8 364	10 387	11 049	6 123	599	5
41 749	71 992	70 318	63 550	64 469	83 585	91 455	58 291	6 531	6
12 870	21 692	21 747	19 972	21 362	27 819	28 851	16 769	2 042	7
1 209	2 014	1 908	1 588	1 384	1 585	1 375	783	106	8
768	1 367	1 270	1 430	2 026	2 186	1 854	1 153	84	9
332	720	833	893	973	1 204	1 452	871	141	10
8 686	14 166	14 160	11 949	11 274	13 623	15 388	9 561	1 391	11
16 262	28 981	27 259	24 757	24 570	33 447	38 589	26 471	2 314	12
1 622	3 052	3 141	2 961	2 880	3 721	3 946	2 683	453	13
<b>57 187</b>	<b>102 008</b>	<b>100 996</b>	<b>91 135</b>	<b>93 429</b>	<b>121 581</b>	<b>133 353</b>	<b>83 050</b>	<b>8 357</b>	<b>14</b>
743	1 084	976	754	885	1 506	1 726	1 262	129	15
11 789	23 116	23 785	21 189	22 097	27 956	30 390	17 704	1 336	16
8 767	17 497	17 419	14 128	14 578	18 638	20 552	12 342	841	17
7 629	15 361	15 405	12 334	12 539	15 719	17 142	10 266	719	18
3 022	5 619	6 366	7 061	7 519	9 318	9 838	5 362	495	19
18 552	30 183	29 662	26 344	25 835	31 763	33 816	21 829	3 837	20
7 139	11 624	11 682	10 528	10 723	13 941	14 321	8 581	1 391	21
808	1 320	1 271	1 069	937	1 026	846	504	74	22
294	484	442	557	705	624	493	287	48	23
138	321	420	461	519	641	720	428	97	24
5 242	7 834	7 608	6 251	5 792	6 886	7 712	4 948	928	25
4 384	7 685	7 379	6 620	6 234	7 533	8 473	6 204	1 074	26
547	915	860	858	925	1 112	1 251	877	225	27
<b>31 086</b>	<b>54 387</b>	<b>54 426</b>	<b>48 289</b>	<b>48 818</b>	<b>61 227</b>	<b>65 938</b>	<b>40 797</b>	<b>5 302</b>	<b>28</b>
217	375	374	337	434	727	885	569	39	29
2 687	5 435	5 534	5 302	5 541	7 804	8 884	5 219	322	30
2 427	4 821	4 796	4 528	4 696	6 735	7 673	4 458	218	31
2 174	4 247	4 192	3 944	4 150	5 922	6 614	3 776	192	32
260	614	738	774	845	1 069	1 211	761	104	33
23 197	41 809	40 656	37 206	38 634	51 822	57 639	36 462	2 694	34
5 731	10 068	10 065	9 444	10 639	13 878	14 530	8 188	651	35
401	694	637	519	447	559	529	279	32	36
474	883	828	873	1 321	1 562	1 361	866	36	37
194	399	413	432	454	563	732	443	44	38
3 444	6 332	6 552	5 698	5 482	6 737	7 676	4 613	463	39
11 878	21 296	19 880	18 137	18 336	25 914	30 116	20 267	1 240	40
1 075	2 137	2 281	2 103	1 955	2 609	2 695	1 806	228	41
<b>26 101</b>	<b>47 621</b>	<b>46 570</b>	<b>42 846</b>	<b>44 611</b>	<b>60 354</b>	<b>67 415</b>	<b>42 253</b>	<b>3 055</b>	<b>42</b>

<sup>1</sup> Klassifikation der Wirtschaftszweige, Ausgabe 2008 (WZ 2008)

**2.5 Sozialversicherungspflichtig Beschäftigte am  
Beschäftigten, zusammengefasst**

Lfd. Nr.	Deutsche/Ausländische Beschäftigte		Insgesamt		
	Wirtschaftsgliederung <sup>1</sup>			unter 20	20 bis 25
			Insgesamt		
		<b>Deutsche Beschäftigte</b>			
1	A	Land- und Forstwirtschaft, Fischerei	13 361	442	756
2	B - F	Produzierendes Gewerbe	234 474	5 466	11 435
3	B - E	Produzierendes Gewerbe ohne Baugewerbe	171 853	3 846	8 607
4	C	Verarbeitendes Gewerbe	147 574	3 286	7 408
5	F	Baugewerbe	62 621	1 620	2 828
6	G - U	Dienstleistungsbereiche	572 222	11 439	29 791
7	G - I	Handel, Verkehr, Gastgewerbe	178 915	4 112	9 951
8	J	Information und Kommunikation	12 390	147	716
9	K	Finanz- und Versicherungsdienstleistg.	12 898	172	689
10	L	Grundstücks- und Wohnungswesen	7 661	87	302
11	M - N	Freiberufliche, wissenschaftliche, technische Dienst- leistg.; sonstige wirtschaftliche Dienstleistg.	99 166	1 137	4 991
12	O - Q	Öffentliche Verwaltung, Verteidigung, Sozialversicherung; Erziehung und Unterricht; Gesundheits- und Sozialwesen	236 080	5 363	12 044
13	R - U	Kunst, Unterhaltung und Erholung; sonstige Dienstleistg.; Private Haushalte; Exterritoriale Organisationen	25 112	421	1 098
14		<b>Zusammen</b>	<b>820 100</b>	<b>17 347</b>	<b>41 982</b>
		<b>Ausländische Beschäftigte</b>			
15	A	Land- und Forstwirtschaft, Fischerei	1 015	31	125
16	B - F	Produzierendes Gewerbe	9 856	207	1 163
17	B - E	Produzierendes Gewerbe ohne Baugewerbe	6 632	140	789
18	C	Verarbeitendes Gewerbe	6 339	135	769
19	F	Baugewerbe	3 224	67	374
20	G - U	Dienstleistungsbereiche	24 869	450	3 588
21	G - I	Handel, Verkehr, Gastgewerbe	9 918	173	1 519
22	J	Information und Kommunikation	433	.	27
23	K	Finanz- und Versicherungsdienstleistg.	116	.	13
24	L	Grundstücks- und Wohnungswesen	156	-	9
25	M - N	Freiberufliche, wissenschaftliche, technische Dienst- leistg.; sonstige wirtschaftliche Dienstleistg.	8 805	159	1 510
26	O - Q	Öffentliche Verwaltung, Verteidigung, Sozialversicherung; Erziehung und Unterricht; Gesundheits- und Sozialwesen	4 404	90	361
27	R - U	Kunst, Unterhaltung und Erholung; sonstige Dienstleistg.; Private Haushalte; Exterritoriale Organisationen	1 037	24	149
28		<b>Zusammen</b>	<b>35 741</b>	<b>688</b>	<b>4 876</b>
		<b>Insgesamt<sup>2</sup></b>			
29	A	Land- und Forstwirtschaft, Fischerei	14 376	473	881
30	B - F	Produzierendes Gewerbe	244 364	5 673	12 601
31	B - E	Produzierendes Gewerbe ohne Baugewerbe	178 498	3 986	9 398
32	C	Verarbeitendes Gewerbe	153 925	3 421	8 179
33	F	Baugewerbe	65 866	1 687	3 203
34	G - U	Dienstleistungsbereiche	597 231	11 889	33 402
35	G - I	Handel, Verkehr, Gastgewerbe	188 889	4 285	11 480
36	J	Information und Kommunikation	12 844	148	744
37	K	Finanz- und Versicherungsdienstleistg.	13 015	175	702
38	L	Grundstücks- und Wohnungswesen	7 817	87	311
39	M - N	Freiberufliche, wissenschaftliche, technische Dienst- leistg.; sonstige wirtschaftliche Dienstleistg.	108 000	1 296	6 506
40	O - Q	Öffentliche Verwaltung, Verteidigung, Sozialversicherung; Erziehung und Unterricht; Gesundheits- und Sozialwesen	240 513	5 453	12 410
41	R - U	Kunst, Unterhaltung und Erholung; sonstige Dienstleistg.; Private Haushalte; Exterritoriale Organisationen	26 153	445	1 249
42		<b>Zusammen</b>	<b>856 015</b>	<b>18 035</b>	<b>46 884</b>

<sup>1</sup> Klassifikation der Wirtschaftszweige, Ausgabe 2008 (WZ 2008)

<sup>2</sup> einschließlich Fälle ohne Angabe

**Wohnort am 30.06.2020 nach deutschen und ausländischen  
Wirtschaftsabschnitten und Altersgruppen**

Davon im Alter von ... bis unter ... Jahren									Lfd. Nr.
25 bis 30	30 bis 35	35 bis 40	40 bis 45	45 bis 50	50 bis 55	55 bis 60	60 bis 65	65 und mehr	
<b>Insgesamt</b>									
811	1 314	1 218	953	1 191	2 152	2 557	1 806	161	1
12 934	27 000	27 935	25 124	26 531	34 935	38 796	22 701	1 617	2
10 105	21 262	21 288	17 795	18 541	24 815	27 903	16 654	1 037	3
8 765	18 606	18 714	15 451	15 990	21 106	23 454	13 903	891	4
2 829	5 738	6 647	7 329	7 990	10 120	10 893	6 047	580	5
36 842	67 554	66 976	60 868	62 227	81 861	90 444	57 802	6 418	6
10 925	20 035	20 485	18 883	20 436	27 076	28 432	16 573	2 007	7
1 084	1 874	1 851	1 554	1 360	1 566	1 356	779	103	8
739	1 340	1 251	1 416	2 022	2 183	1 851	1 153	82	9
322	692	813	875	942	1 186	1 437	865	140	10
6 867	12 754	13 064	11 045	10 488	13 007	15 039	9 412	1 362	11
15 463	27 994	26 492	24 230	24 196	33 190	38 442	26 376	2 290	12
1 442	2 865	3 020	2 865	2 783	3 653	3 887	2 644	434	13
<b>50 588</b>	<b>95 874</b>	<b>96 138</b>	<b>86 948</b>	<b>89 952</b>	<b>118 951</b>	<b>131 810</b>	<b>82 314</b>	<b>8 196</b>	<b>14</b>
149	145	132	138	128	81	54	25	7	15
1 536	1 544	1 381	1 362	1 104	823	474	221	41	16
1 086	1 054	926	860	733	557	320	145	22	17
1 035	1 001	882	826	699	534	300	138	20	18
450	490	455	502	371	266	154	76	19	19
4 889	4 421	3 323	2 671	2 232	1 707	998	481	109	20
1 935	1 649	1 255	1 086	921	739	414	194	33	21
125	138	56	34	21	12	15	.	.	22
29	27	19	14	4	3	.	-	.	23
10	28	20	18	31	18	.	.	.	24
1 813	1 409	1 090	900	785	613	349	148	29	25
797	983	762	524	373	254	144	93	23	26
180	187	121	95	97	68	59	38	19	27
<b>6 575</b>	<b>6 110</b>	<b>4 836</b>	<b>4 171</b>	<b>3 464</b>	<b>2 611</b>	<b>1 526</b>	<b>727</b>	<b>157</b>	<b>28</b>
960	1 459	1 350	1 091	1 319	2 233	2 611	1 831	168	29
14 476	28 551	29 319	26 491	27 638	35 760	39 274	22 923	1 658	30
11 194	22 318	22 215	18 656	19 274	25 373	28 225	16 800	1 059	31
9 803	19 608	19 597	16 278	16 689	21 641	23 756	14 042	911	32
3 282	6 233	7 104	7 835	8 364	10 387	11 049	6 123	599	33
41 749	71 992	70 318	63 550	64 469	83 585	91 455	58 291	6 531	34
12 870	21 692	21 747	19 972	21 362	27 819	28 851	16 769	2 042	35
1 209	2 014	1 908	1 588	1 384	1 585	1 375	783	106	36
768	1 367	1 270	1 430	2 026	2 186	1 854	1 153	84	37
332	720	833	893	973	1 204	1 452	871	141	38
8 686	14 166	14 160	11 949	11 274	13 623	15 388	9 561	1 391	39
16 262	28 981	27 259	24 757	24 570	33 447	38 589	26 471	2 314	40
1 622	3 052	3 141	2 961	2 880	3 721	3 946	2 683	453	41
<b>57 187</b>	<b>102 008</b>	<b>100 996</b>	<b>91 135</b>	<b>93 429</b>	<b>121 581</b>	<b>133 353</b>	<b>83 050</b>	<b>8 357</b>	<b>42</b>

<sup>1</sup> Klassifikation der Wirtschaftszweige, Ausgabe 2008 (WZ 2008)

<sup>2</sup> einschließlich Fälle ohne Angabe

**Noch 2.5 Sozialversicherungspflichtig Beschäftigte am  
Beschäftigten, zusammengefasst**

Lfd. Nr.	Deutsche/Ausländische Beschäftigte		Insgesamt		
	Wirtschaftsgliederung <sup>1</sup>			unter 20	20 bis 25
				darunter weiblich	
		<b>Deutsche Beschäftigte</b>			
1	A	Land- und Forstwirtschaft, Fischerei	3 986	91	153
2	B - F	Produzierendes Gewerbe	47 948	753	2 035
3	B - E	Produzierendes Gewerbe ohne Baugewerbe	41 330	660	1 774
4	C	Verarbeitendes Gewerbe	35 947	594	1 555
5	F	Baugewerbe	6 618	93	261
6	G - U	Dienstleistungsbereiche	344 588	5 920	16 250
7	G - I	Handel, Verkehr, Gastgewerbe	86 529	1 629	4 226
8	J	Information und Kommunikation	4 224	36	222
9	K	Finanz- und Versicherungsdienstleistg.	8 649	102	404
10	L	Grundstücks- und Wohnungswesen	3 868	52	186
11	M - N	Freiberufliche, wissenschaftliche, technische Dienst- leistg.; sonstige wirtschaftliche Dienstleistg.	47 289	463	2 079
12	O - Q	Öffentliche Verwaltung, Verteidigung, Sozialversicherung; Erziehung und Unterricht; Gesundheits- und Sozialwesen	176 578	3 379	8 427
13	R - U	Kunst, Unterhaltung und Erholung; sonstige Dienstleistg.; Private Haushalte; Exterritoriale Organisationen	17 451	259	706
14		<b>Zusammen</b>	<b>396 544</b>	<b>6 764</b>	<b>18 438</b>
		<b>Ausländische Beschäftigte</b>			
15	A	Land- und Forstwirtschaft, Fischerei	256	15	26
16	B - F	Produzierendes Gewerbe	1 774	39	170
17	B - E	Produzierendes Gewerbe ohne Baugewerbe	1 650	36	161
18	C	Verarbeitendes Gewerbe	1 605	35	160
19	F	Baugewerbe	124	3	9
20	G - U	Dienstleistungsbereiche	8 810	156	996
21	G - I	Handel, Verkehr, Gastgewerbe	2 961	42	414
22	J	Information und Kommunikation	135	.	9
23	K	Finanz- und Versicherungsdienstleistg.	68	.	7
24	L	Grundstücks- und Wohnungswesen	49	-	5
25	M - N	Freiberufliche, wissenschaftliche, technische Dienst- leistg.; sonstige wirtschaftliche Dienstleistg.	2 635	52	341
26	O - Q	Öffentliche Verwaltung, Verteidigung, Sozialversicherung; Erziehung und Unterricht; Gesundheits- und Sozialwesen	2 513	55	178
27	R - U	Kunst, Unterhaltung und Erholung; sonstige Dienstleistg.; Private Haushalte; Exterritoriale Organisationen	449	5	42
28		<b>Zusammen</b>	<b>10 840</b>	<b>210</b>	<b>1 192</b>
		<b>Insgesamt<sup>2</sup></b>			
29	A	Land- und Forstwirtschaft, Fischerei	4 242	106	179
30	B - F	Produzierendes Gewerbe	49 725	792	2 205
31	B - E	Produzierendes Gewerbe ohne Baugewerbe	42 983	696	1 935
32	C	Verarbeitendes Gewerbe	37 555	629	1 715
33	F	Baugewerbe	6 742	96	270
34	G - U	Dienstleistungsbereiche	353 446	6 076	17 251
35	G - I	Handel, Verkehr, Gastgewerbe	89 505	1 671	4 640
36	J	Information und Kommunikation	4 365	37	231
37	K	Finanz- und Versicherungsdienstleistg.	8 718	103	411
38	L	Grundstücks- und Wohnungswesen	3 917	52	191
39	M - N	Freiberufliche, wissenschaftliche, technische Dienst- leistg.; sonstige wirtschaftliche Dienstleistg.	49 933	515	2 421
40	O - Q	Öffentliche Verwaltung, Verteidigung, Sozialversicherung; Erziehung und Unterricht; Gesundheits- und Sozialwesen	179 105	3 434	8 607
41	R - U	Kunst, Unterhaltung und Erholung; sonstige Dienstleistg.; Private Haushalte; Exterritoriale Organisationen	17 903	264	750
42		<b>Zusammen</b>	<b>407 435</b>	<b>6 974</b>	<b>19 635</b>

<sup>1</sup> Klassifikation der Wirtschaftszweige, Ausgabe 2008 (WZ 2008)

<sup>2</sup> einschließlich Fälle ohne Angabe

**Wohnort am 30.06.2020 nach deutschen und ausländischen  
Wirtschaftsabschnitten und Altersgruppen**

Davon im Alter von ... bis unter ... Jahren									Lfd. Nr.
25 bis 30	30 bis 35	35 bis 40	40 bis 45	45 bis 50	50 bis 55	55 bis 60	60 bis 65	65 und mehr	
darunter weiblich									
188	341	348	302	392	699	867	567	38	1
2 423	5 163	5 281	5 047	5 315	7 632	8 793	5 188	318	2
2 175	4 571	4 562	4 299	4 483	6 574	7 586	4 431	215	3
1 934	4 003	3 967	3 722	3 940	5 764	6 530	3 749	189	4
248	592	719	748	832	1 058	1 207	757	103	5
21 604	40 315	39 419	36 086	37 673	51 115	57 259	36 290	2 657	6
5 153	9 615	9 678	9 076	10 334	13 637	14 406	8 130	645	7
361	656	616	508	435	552	528	278	32	8
459	867	813	865	1 318	1 560	1 360	866	35	9
193	386	408	426	449	557	725	442	44	10
2 991	5 934	6 228	5 371	5 143	6 502	7 550	4 574	454	11
11 438	20 800	19 457	17 788	18 092	25 736	30 019	20 212	1 230	12
1 009	2 057	2 219	2 052	1 902	2 571	2 671	1 788	217	13
<b>24 215</b>	<b>45 821</b>	<b>45 054</b>	<b>41 436</b>	<b>43 382</b>	<b>59 447</b>	<b>66 926</b>	<b>42 048</b>	<b>3 013</b>	<b>14</b>
29	34	26	35	42	28	18	.	.	15
264	272	253	254	226	171	91	.	.	16
252	250	234	228	213	160	87	26	3	17
240	244	225	221	210	157	84	26	3	18
12	22	19	26	13	11	4	.	.	19
1 587	1 489	1 231	1 115	958	699	373	169	37	20
574	450	386	367	304	240	121	57	6	21
40	38	20	11	12	.	-	-	-	22
.	16	15	8	3	.	-	-	-	23
.	13	5	6	5	6	7	.	-	24
453	397	322	325	338	233	126	39	9	25
438	495	421	348	243	176	95	54	10	26
66	80	62	50	53	38	24	.	.	27
<b>1 880</b>	<b>1 795</b>	<b>1 510</b>	<b>1 404</b>	<b>1 226</b>	<b>898</b>	<b>482</b>	<b>201</b>	<b>42</b>	<b>28</b>
217	375	374	337	434	727	885	569	39	29
2 687	5 435	5 534	5 302	5 541	7 804	8 884	5 219	322	30
2 427	4 821	4 796	4 528	4 696	6 735	7 673	4 458	218	31
2 174	4 247	4 192	3 944	4 150	5 922	6 614	3 776	192	32
260	614	738	774	845	1 069	1 211	761	104	33
23 197	41 809	40 656	37 206	38 634	51 822	57 639	36 462	2 694	34
5 731	10 068	10 065	9 444	10 639	13 878	14 530	8 188	651	35
401	694	637	519	447	559	529	279	32	36
474	883	828	873	1 321	1 562	1 361	866	36	37
194	399	413	432	454	563	732	443	44	38
3 444	6 332	6 552	5 698	5 482	6 737	7 676	4 613	463	39
11 878	21 296	19 880	18 137	18 336	25 914	30 116	20 267	1 240	40
1 075	2 137	2 281	2 103	1 955	2 609	2 695	1 806	228	41
<b>26 101</b>	<b>47 621</b>	<b>46 570</b>	<b>42 846</b>	<b>44 611</b>	<b>60 354</b>	<b>67 415</b>	<b>42 253</b>	<b>3 055</b>	<b>42</b>

<sup>1</sup> Klassifikation der Wirtschaftszweige, Ausgabe 2008 (WZ 2008)

<sup>2</sup> einschließlich Fälle ohne Angabe

**2.6 Sozialversicherungspflichtig Beschäftigte am Wohnort am 30.06.2020 nach zusammengefassten Wirtschaftsabschnitten, Altersgruppen, Ausländern sowie nach aggregierten Berufsabschlüssen**

Wirtschaftsgliederung <sup>1</sup>  Altersgruppen (von ... bis unter ... Jahren) Ausländer		Insgesamt	Davon			
			mit anerkanntem Berufs- abschluss	mit akademi- schem Abschluss	ohne beruflichen Ausbildungs- abschluss	Abschluss unbekannt
		Insgesamt				
A	Land- und Forstwirtschaft, Fischerei	14 376	10 803	1 279	1 004	1 290
B - F	Produzierendes Gewerbe	244 364	194 552	20 247	15 257	14 308
B - E	Produzierendes Gewerbe ohne Baugewerbe	178 498	141 595	17 493	10 765	8 645
C	Verarbeitendes Gewerbe	153 925	122 329	14 176	9 499	7 921
F	Baugewerbe	65 866	52 957	2 754	4 492	5 663
G - U	Dienstleistungsbereiche	597 231	421 622	84 548	45 795	45 266
G-I	Handel, Verkehr, Gastgewerbe	188 889	144 112	9 004	14 908	20 865
J	Information und Kommunikation	12 844	6 661	4 392	927	864
K	Finanz- und Versicherungsdienstleistg.	13 015	9 473	2 373	554	615
L	Grundstücks- und Wohnungswesen	7 817	5 664	1 154	389	610
M - N	Freiberufliche, wissenschaftl., techn. Dienst- leistg.; sonstige wirtschaftliche Dienstleistg.	108 000	71 661	16 014	9 860	10 465
O - Q	Öff. Verwaltung, Verteidigung, Sozialvers.; Erzieh. und Unterr.; Gesundh.- und Sozialw.	240 513	165 838	47 397	17 612	9 666
R - U	Kunst, Unterhaltung und Erholung; sonstige Dienstleistg.; Priv. Haushalte; Exterr. Org.	26 153	18 213	4 214	1 545	2 181
unter 20		18 035	1 733	25	14 114	2 163
20 bis 25		46 884	25 574	1 582	16 466	3 262
25 bis 30		57 187	38 257	8 296	7 472	3 162
30 bis 35		102 008	74 763	15 877	6 000	5 368
35 bis 40		100 996	74 738	14 963	4 788	6 507
40 bis 45		91 135	68 543	12 236	3 674	6 682
45 bis 50		93 429	74 693	8 909	2 667	7 160
50 bis 55		121 581	97 198	12 522	2 610	9 251
55 bis 60		133 353	104 235	16 671	2 583	9 864
60 bis 65		83 050	62 446	12 655	1 534	6 415
65 und mehr		8 357	4 824	2 351	149	1 033
Insgesamt		856 015	627 004	106 087	62 057	60 867
darunter Ausländer		35 741	9 607	6 375	8 415	11 344

<sup>1</sup> Klassifikation der Wirtschaftszweige, Ausgabe 2008 (WZ 2008)

**Noch 2.6 Sozialversicherungspflichtig Beschäftigte am Wohnort am 30.06.2020 nach zusammengefassten Wirtschaftsabschnitten, Altersgruppen, Ausländern sowie nach aggregierten Berufsabschlüssen**

Wirtschaftsgliederung <sup>1</sup> Altersgruppen (von ... bis unter ... Jahren) Ausländer		Insgesamt	Davon			
			mit anerkanntem Berufs- abschluss	mit akademi- schem Abschluss	ohne beruflichen Ausbildungs- abschluss	Abschluss unbekannt
		<b>darunter weiblich</b>				
A	Land- und Forstwirtschaft, Fischerei	4 242	3 093	548	243	358
B - F	Produzierendes Gewerbe	49 725	37 867	6 767	2 359	2 732
B - E	Produzierendes Gewerbe ohne Baugewerbe	42 983	32 733	5 860	2 089	2 301
C	Verarbeitendes Gewerbe	37 555	28 897	4 564	1 914	2 180
F	Baugewerbe	6 742	5 134	907	270	431
G - U	Dienstleistungsbereiche	353 446	261 056	48 762	20 870	22 758
G-I	Handel, Verkehr, Gastgewerbe	89 505	69 495	4 381	5 886	9 743
J	Information und Kommunikation	4 365	2 472	1 365	248	280
K	Finanz- und Versicherungsdienstleistg.	8 718	6 618	1 359	316	425
L	Grundstücks- und Wohnungswesen	3 917	2 884	609	174	250
M - N	Freiberufliche, wissenschaftl., techn. Dienst- leistg.; sonstige wirtschaftliche Dienstleistg.	49 933	34 377	7 053	3 531	4 972
O - Q	Öff. Verwaltung, Verteidigung, Sozialvers.; Erzieh. und Unterr.; Gesundh.- und Sozialw.	179 105	131 887	31 499	9 897	5 822
R - U	Kunst, Unterhaltung und Erholung; sonstige Dienstleistg.; Priv. Haushalte; Exterr. Org.	17 903	13 323	2 496	818	1 266
unter 20		6 974	817	17	5 243	897
20 bis 25		19 635	11 395	890	6 169	1 181
25 bis 30		26 101	18 071	4 493	2 517	1 020
30 bis 35		47 621	35 061	8 498	2 027	2 035
35 bis 40		46 570	34 292	8 032	1 685	2 561
40 bis 45		42 846	32 485	6 327	1 397	2 637
45 bis 50		44 611	36 017	4 374	1 179	3 041
50 bis 55		60 354	48 287	6 642	1 183	4 242
55 bis 60		67 415	52 099	9 377	1 209	4 730
60 bis 65		42 253	31 642	6 682	783	3 146
65 und mehr		3 055	1 870	746	80	359
<b>Insgesamt</b>		<b>407 435</b>	<b>302 036</b>	<b>56 078</b>	<b>23 472</b>	<b>25 849</b>
darunter Ausländer		10 840	3 061	2 828	1 938	3 013

<sup>1</sup> Klassifikation der Wirtschaftszweige, Ausgabe 2008 (WZ 2008)

**2.7 Sozialversicherungspflichtig Beschäftigte am Wohnort am 30.06.2020 nach Berufshauptgruppen  
sowie nach aggregierten Berufsabschlüssen**

Tätigkeit nach KldB 2010 <sup>1</sup>	Insgesamt	Davon			
		mit anerkanntem Berufs- abschluss	mit akademischem Abschluss	ohne beruflichen Ausbildungs- abschluss	Abschluss unbekannt
	<b>Insgesamt</b>				
<b>0 Militär</b>	<b>57</b>	<b>39</b>	<b>6</b>	<b>5</b>	<b>7</b>
01 Angehörige der regulären Streitkräfte	57	39	6	5	7
<b>1 Land-, Forst-, Tierwirtschaft, Gartenbau</b>	<b>19 016</b>	<b>13 728</b>	<b>1 451</b>	<b>1 924</b>	<b>1 913</b>
11 Land-, Tier-, Forstwirtschaftsberufe	12 106	8 751	1 151	1 058	1 146
12 Gartenbauberufe, Floristik	6 910	4 977	300	866	767
<b>2 Rohstoffgewinnung, Produktion, Fertigung</b>	<b>181 043</b>	<b>140 803</b>	<b>12 616</b>	<b>15 408</b>	<b>12 216</b>
21 Rohstoffgewinn., Glas-, Keramikverarbeitung	6 540	5 551	252	406	331
22 Kunststoff- u. Holzherst., -verarbeitung	12 584	10 521	155	1 250	658
23 Papier-, Druckberufe, tech. Mediengestalt.	4 887	3 594	353	618	322
24 Metallerzeugung, -bearbeitung, Metallbau	33 581	28 709	422	2 735	1 715
25 Maschinen- und Fahrzeugtechnikberufe	48 370	39 593	2 210	3 995	2 572
26 Mechatronik-, Energie- u. Elektroberufe	26 430	21 044	1 811	2 369	1 206
27 Techn. Entwickl., Konstr., Produktionssteuer.	20 615	12 562	6 917	419	717
28 Textil- und Lederberufe	1 556	1 154	52	212	138
29 Lebensmittelherstellung u. -verarbeitung	26 480	18 075	444	3 404	4 557
<b>3 Bau, Architektur, Vermessung, Gebäudetechn.</b>	<b>68 740</b>	<b>54 255</b>	<b>4 294</b>	<b>4 482</b>	<b>5 709</b>
31 Bauplanung, Architektur, Vermessungsberufe	6 453	3 095	2 892	163	303
32 Hoch- und Tiefbauberufe	25 127	19 681	727	2 031	2 688
33 (Innen-) Ausbauberufe	10 997	9 172	60	708	1 057
34 Gebäude- u. versorgungstechnische Berufe	26 163	22 307	615	1 580	1 661
<b>4 Naturwissenschaft, Geografie, Informatik</b>	<b>26 006</b>	<b>16 025</b>	<b>7 423</b>	<b>1 676</b>	<b>882</b>
41 Mathematik-, Biologie-, Chemie-, Physikberufe	14 894	11 102	2 506	889	397
42 Geologie-, Geografie-, Umweltschutzberufe	1 161	536	535	41	49
43 Informatik- und andere IKT-Berufe	9 951	4 387	4 382	746	436
<b>5 Verkehr, Logistik, Schutz und Sicherheit</b>	<b>132 233</b>	<b>100 607</b>	<b>3 427</b>	<b>11 239</b>	<b>16 960</b>
51 Verkehr, Logistik (außer Fahrzeugführ.)	58 845	41 675	1 732	6 506	8 932
52 Führer von Fahrzeug- u. Transportgeräten	39 987	34 177	433	1 574	3 803
53 Schutz-, Sicherheits-, Überwachungsberufe	10 241	7 862	1 030	588	761
54 Reinigungsberufe	23 160	16 893	232	2 571	3 464
<b>6 Kaufm. Dienstl., Handel, Vertrieb, Tourismus</b>	<b>91 076</b>	<b>70 211</b>	<b>5 898</b>	<b>7 675</b>	<b>7 292</b>
61 Einkaufs-, Vertriebs- und Handelsberufe	17 297	11 978	3 680	798	841
62 Verkaufsberufe	57 829	47 504	1 421	4 740	4 164
63 Tourismus-, Hotel- und Gaststättenberufe	15 950	10 729	797	2 137	2 287
<b>7 Unternehmensorga., Buchhalt., Recht, Verwalt.</b>	<b>136 386</b>	<b>93 374</b>	<b>32 391</b>	<b>5 234</b>	<b>5 387</b>
71 Berufe Unternehmensführung, -organisation	80 645	54 740	18 220	3 373	4 312
72 Finanzdienstl. Rechnungsw., Steuerberatung	23 068	15 953	5 752	733	630
73 Berufe in Recht und Verwaltung	32 673	22 681	8 419	1 128	445
<b>8 Gesundheit, Soziales, Lehre u. Erziehung</b>	<b>171 053</b>	<b>123 718</b>	<b>33 959</b>	<b>8 113</b>	<b>5 263</b>
81 Medizinische Gesundheitsberufe	70 381	53 789	11 246	3 635	1 711
82 Nichtmed. Gesundheit, Körperpfl., Medizint.	33 264	28 566	927	2 244	1 527
83 Erziehung, soz., hauswirt. Berufe, Theologie	46 277	35 571	7 026	1 949	1 731
84 Lehrende und auszubildende Berufe	21 131	5 792	14 760	285	294
<b>9 Geisteswissenschaften, Kultur, Gestaltung</b>	<b>21 439</b>	<b>13 526</b>	<b>4 585</b>	<b>1 601</b>	<b>1 727</b>
91 Geistes-, Gesellschafts-, Wirtschaftswissen.	3 402	2 191	1 071	56	84
92 Werbung, Marketing, kaufm., red. Medienberufe	14 762	9 802	2 449	1 263	1 248
93 Produktdesign, Kunsthandwerk	925	634	148	83	60
94 Darstellende, unterhaltende Berufe	2 350	899	917	199	335
<b>Insgesamt<sup>2</sup></b>	<b>856 015</b>	<b>627 004</b>	<b>106 087</b>	<b>62 057</b>	<b>60 867</b>

<sup>1</sup> Klassifikation der Berufe, KldB 2010

<sup>2</sup> einschl. Fälle "ohne Angabe" bzw. "Angabe nicht möglich"



**Noch 2.7 Sozialversicherungspflichtig Beschäftigte am Wohnort am 30.06.2020 nach Berufshauptgruppen  
sowie nach aggregierten Berufsabschlüssen**

Tätigkeit nach KldB 2010 <sup>1</sup>	Insgesamt	Davon			
		mit anerkanntem Berufs- abschluss	mit akademi- schem Abschluss	ohne beruflichen Ausbildungs- abschluss	Abschluss unbekannt
		<b>darunter weiblich</b>			
<b>0 Militär</b>	<b>23</b>	<b>13</b>	<b>3</b>	<b>-</b>	<b>7</b>
01 Angehörige der regulären Streitkräfte	23	13	3	-	7
<b>1 Land-, Forst-, Tierwirtschaft, Gartenbau</b>	<b>5 950</b>	<b>4 313</b>	<b>583</b>	<b>498</b>	<b>556</b>
11 Land-, Tier-, Forstwirtschaftsberufe	3 292	2 297	424	296	275
12 Gartenbauberufe, Floristik	2 658	2 016	159	202	281
<b>2 Rohstoffgewinnung, Produktion, Fertigung</b>	<b>29 699</b>	<b>21 320</b>	<b>2 739</b>	<b>2 760</b>	<b>2 880</b>
21 Rohstoffgewinn., Glas-, Keramikverarbeitung	347	271	36	24	16
22 Kunststoff- u. Holzherst., -verarbeitung	1 746	1 498	27	145	76
23 Papier-, Druckberufe, tech. Mediengestalt.	1 715	1 200	165	230	120
24 Metallerzeugung, -bearbeitung, Metallbau	1 756	1 395	46	221	94
25 Maschinen- und Fahrzeugtechnikberufe	3 533	2 527	307	487	212
26 Mechatronik-, Energie- u. Elektroberufe	1 859	1 402	213	166	78
27 Techn. Entwickl., Konstr., Produktionssteuer.	5 232	3 230	1 686	110	206
28 Textil- und Lederberufe	804	554	40	132	78
29 Lebensmittelherstellung u. -verarbeitung	12 707	9 243	219	1 245	2 000
<b>3 Bau, Architektur, Vermessung, Gebäudetechn.</b>	<b>3 192</b>	<b>1 697</b>	<b>1 156</b>	<b>176</b>	<b>163</b>
31 Bauplanung, Architektur, Vermessungsberufe	1 512	551	869	33	59
32 Hoch- und Tiefbauberufe	379	131	202	30	16
33 (Innen-) Ausbauberufe	223	165	.	42	.
34 Gebäude- u. versorgungstechnische Berufe	1 078	850	.	71	.
<b>4 Naturwissenschaft, Geografie, Informatik</b>	<b>7 862</b>	<b>4 947</b>	<b>2 392</b>	<b>344</b>	<b>179</b>
41 Mathematik-, Biologie-, Chemie-, Physikberufe	5 738	4 083	1 271	267	117
42 Geologie-, Geografie-, Umweltschutzberufe	381	138	231	8	4
43 Informatik- und andere IKT-Berufe	1 743	726	890	69	58
<b>5 Verkehr, Logistik, Schutz und Sicherheit</b>	<b>41 134</b>	<b>29 778</b>	<b>966</b>	<b>3 287</b>	<b>7 103</b>
51 Verkehr, Logistik (außer Fahrzeugführ.)	18 893	12 857	556	1 367	4 113
52 Führer von Fahrzeug- u. Transportgeräten	2 100	1 770	37	121	172
53 Schutz-, Sicherheits-, Überwachungsberufe	2 817	2 167	219	169	262
54 Reinigungsberufe	17 324	12 984	154	1 630	2 556
<b>6 Kaufm. Dienstl., Handel, Vertrieb, Tourismus</b>	<b>63 389</b>	<b>51 265</b>	<b>2 762</b>	<b>4 507</b>	<b>4 855</b>
61 Einkaufs-, Vertriebs- und Handelsberufe	7 296	5 199	1 426	362	309
62 Verkaufsberufe	44 702	37 715	823	2 971	3 193
63 Tourismus-, Hotel- und Gaststättenberufe	11 391	8 351	513	1 174	1 353
<b>7 Unternehmensorga., Buchhalt., Recht, Verwalt.</b>	<b>99 942</b>	<b>73 205</b>	<b>19 872</b>	<b>3 155</b>	<b>3 710</b>
71 Berufe Unternehmensführung, -organisation	57 030	41 747	10 378	1 998	2 907
72 Finanzdienstl. Rechnungsw., Steuerberatung	17 163	12 469	3 837	408	449
73 Berufe in Recht und Verwaltung	25 749	18 989	5 657	749	354
<b>8 Gesundheit, Soziales, Lehre u. Erziehung</b>	<b>139 455</b>	<b>106 356</b>	<b>23 026</b>	<b>6 043</b>	<b>4 030</b>
81 Medizinische Gesundheitsberufe	58 474	46 862	7 316	2 844	1 452
82 Nichtmed. Gesundheit, Körperpfl., Medizint.	28 403	24 818	711	1 679	1 195
83 Erziehung, soz., hauswirt. Berufe, Theologie	39 213	30 882	5 706	1 373	1 252
84 Lehrende und ausbildende Berufe	13 365	3 794	9 293	147	131
<b>9 Geisteswissenschaften, Kultur, Gestaltung</b>	<b>13 138</b>	<b>8 871</b>	<b>2 567</b>	<b>773</b>	<b>927</b>
91 Geistes-, Gesellschafts-, Wirtschaftswissen.	2 717	1 892	729	33	63
92 Werbung, Marketing, kaufm., red. Medienberufe	9 178	6 417	1 354	657	750
93 Produktdesign, Kunsthandwerk	412	278	78	42	14
94 Darstellende, unterhaltende Berufe	831	284	406	41	100
<b>Insgesamt<sup>2</sup></b>	<b>407 435</b>	<b>302 036</b>	<b>56 078</b>	<b>23 472</b>	<b>25 849</b>

<sup>1</sup> Klassifikation der Berufe, KldB 2010

<sup>2</sup> einschl. Fälle "ohne Angabe" bzw. "Angabe nicht möglich"

**2.8 Sozialversicherungspflichtig Beschäftigte am Wohnort am 30.06.2020 nach Berufshauptgruppen, Geschlecht, Vollzeit- und Teilzeitbeschäftigten, Auszubildenden sowie nach deutschen und ausländischen Beschäftigten**

Tätigkeit nach KldB 2010 <sup>1</sup>	Insgesamt <sup>2</sup>	Und zwar						
		männlich	weiblich	Vollzeit	Teilzeit	Auszubildende	Deutsche	Ausländer
<b>0 Militär</b>	<b>57</b>	<b>34</b>	<b>23</b>	<b>41</b>	<b>16</b>	<b>.</b>	<b>50</b>	<b>7</b>
01 Angehörige der regulären Streitkräfte	57	34	23	41	16	.	50	7
<b>1 Land-, Forst-, Tierwirtschaft, Gartenbau</b>	<b>19 016</b>	<b>13 066</b>	<b>5 950</b>	<b>15 389</b>	<b>3 627</b>	<b>792</b>	<b>17 823</b>	<b>1 186</b>
11 Land-, Tier-, Forstwirtschaftsberufe	12 106	8 814	3 292	10 584	1 522	583	11 294	810
12 Gartenbauberufe, Floristik	6 910	4 252	2 658	4 805	2 105	209	6 529	376
<b>2 Rohstoffgewinnung, Produktion, Fertigung</b>	<b>181 043</b>	<b>151 344</b>	<b>29 699</b>	<b>165 911</b>	<b>15 132</b>	<b>7 995</b>	<b>170 303</b>	<b>10 716</b>
21 Rohstoffgewinn., Glas-, Keramikverarbeitung	6 540	6 193	347	6 223	317	198	6 345	195
22 Kunststoff- u. Holzherst., -verarbeitung	12 584	10 838	1 746	12 067	517	536	12 033	548
23 Papier-, Druckberufe, tech. Mediengestalt.	4 887	3 172	1 715	4 346	541	204	4 654	232
24 Metallherzeugung, -bearbeitung, Metallbau	33 581	31 825	1 756	32 866	715	1 390	32 112	1 467
25 Maschinen- und Fahrzeugtechnikberufe	48 370	44 837	3 533	46 781	1 589	2 412	47 126	1 240
26 Mechatronik-, Energie- u. Elektroberufe	26 430	24 571	1 859	25 424	1 006	2 215	25 769	658
27 Techn. Entwickl., Konstr., Produktionssteuer.	20 615	15 383	5 232	19 003	1 612	157	20 187	427
28 Textil- und Lederberufe	1 556	752	804	1 259	297	39	1 479	77
29 Lebensmittelherstellung u. -verarbeitung	26 480	13 773	12 707	17 942	8 538	844	20 598	5 872
<b>3 Bau, Architektur, Vermessung, Gebäudetechn.</b>	<b>68 740</b>	<b>65 548</b>	<b>3 192</b>	<b>61 466</b>	<b>7 274</b>	<b>2 260</b>	<b>65 400</b>	<b>3 315</b>
31 Bauplanung, Architektur, Vermessungsberufe	6 453	4 941	1 512	5 568	885	109	6 264	189
32 Hoch- und Tiefbauberufe	25 127	24 748	379	23 433	1 694	853	23 142	1 964
33 (Innen-) Ausbauberufe	10 997	10 774	223	10 376	621	417	10 366	629
34 Gebäude- u. versorgungstechnische Berufe	26 163	25 085	1 078	22 089	4 074	881	25 628	533
<b>4 Naturwissenschaft, Geografie, Informatik</b>	<b>26 006</b>	<b>18 144</b>	<b>7 862</b>	<b>23 212</b>	<b>2 794</b>	<b>1 253</b>	<b>25 222</b>	<b>779</b>
41 Mathematik-, Biologie-, Chemie-, Physikberufe	14 894	9 156	5 738	13 392	1 502	695	14 534	359
42 Geologie-, Geografie-, Umweltschutzberufe	1 161	780	381	975	186	45	1 145	16
43 Informatik- und andere IKT-Berufe	9 951	8 208	1 743	8 845	1 106	513	9 543	404
<b>5 Verkehr, Logistik, Schutz und Sicherheit</b>	<b>132 233</b>	<b>91 099</b>	<b>41 134</b>	<b>93 547</b>	<b>38 686</b>	<b>2 021</b>	<b>122 968</b>	<b>9 240</b>
51 Verkehr, Logistik (außer Fahrzeugführ.)	58 845	39 952	18 893	42 586	16 259	1 422	52 615	6 217
52 Führer von Fahrzeug- u. Transportgeräten	39 987	37 887	2 100	35 783	4 204	386	38 816	1 162
53 Schutz-, Sicherheits-, Überwachungsberufe	10 241	7 424	2 817	8 241	2 000	145	10 001	240
54 Reinigungsberufe	23 160	5 836	17 324	6 937	16 223	68	21 536	1 621
<b>6 Kaufm. Dienstl., Handel, Vertrieb, Tourismus</b>	<b>91 076</b>	<b>27 687</b>	<b>63 389</b>	<b>46 789</b>	<b>44 287</b>	<b>4 037</b>	<b>87 457</b>	<b>3 596</b>
61 Einkaufs-, Vertriebs- und Handelsberufe	17 297	10 001	7 296	15 463	1 834	701	17 094	202
62 Verkaufsberufe	57 829	13 127	44 702	23 300	34 529	2 537	56 636	1 186
63 Tourismus-, Hotel- und Gaststättenberufe	15 950	4 559	11 391	8 026	7 924	799	13 727	2 208
<b>7 Unternehmensorga., Buchhalt., Recht, Verwalt.</b>	<b>136 386</b>	<b>36 444</b>	<b>99 942</b>	<b>93 568</b>	<b>42 818</b>	<b>4 356</b>	<b>134 687</b>	<b>1 674</b>
71 Berufe Unternehmensführung, -organisation	80 645	23 615	57 030	55 880	24 765	2 141	79 322	1 305
72 Finanzdienstl. Rechnungsw., Steuerberatung	23 068	5 905	17 163	16 063	7 005	772	22 832	233
73 Berufe in Recht und Verwaltung	32 673	6 924	25 749	21 625	11 048	1 443	32 533	136
<b>8 Gesundheit, Soziales, Lehre u. Erziehung</b>	<b>171 053</b>	<b>31 598</b>	<b>139 455</b>	<b>83 223</b>	<b>87 830</b>	<b>5 632</b>	<b>166 394</b>	<b>4 639</b>
81 Medizinische Gesundheitsberufe	70 381	11 907	58 474	40 493	29 888	3 422	68 315	2 051
82 Nichtmed. Gesundheit, Körperpfl., Medizint.	33 264	4 861	28 403	13 073	20 191	1 905	32 399	861
83 Erziehung, soz., hauswirt. Berufe, Theologie	46 277	7 064	39 213	14 658	31 619	205	45 657	620
84 Lehrende und ausbildende Berufe	21 131	7 766	13 365	14 999	6 132	100	20 023	1 107
<b>9 Geisteswissenschaften, Kultur, Gestaltung</b>	<b>21 439</b>	<b>8 301</b>	<b>13 138</b>	<b>12 991</b>	<b>8 448</b>	<b>.</b>	<b>20 862</b>	<b>557</b>
91 Geistes-, Gesellschafts-, Wirtschaftswissen.	3 402	685	2 717	1 432	1 970	.	3 347	55
92 Werbung, Marketing, kaufm., red. Medienberufe	14 762	5 584	9 178	9 020	5 742	73	14 506	239
93 Produktdesign, Kunsthandwerk	925	513	412	713	212	46	897	28
94 Darstellende, unterhaltende Berufe	2 350	1 519	831	1 826	524	68	2 112	235
<b>Insgesamt<sup>2</sup></b>	<b>856 015</b>	<b>448 580</b>	<b>407 435</b>	<b>604 865</b>	<b>251 150</b>	<b>28 543</b>	<b>820 100</b>	<b>35 741</b>

<sup>1</sup> Klassifikation der Berufe, KldB 2010

<sup>2</sup> einschl. Fälle "ohne Angabe" bzw. "Angabe nicht möglich"

**2.9 Sozialversicherungspflichtig Beschäftigte am Wohnort in den kreisfreien Städten und Landkreisen am  
30.06.2020 nach deutschen und ausländischen Beschäftigten sowie Vollzeit- und Teilzeitbeschäftigten**

Schl.- Nr. <sup>1</sup>	Kreisfreie Stadt Landkreis Land	Insgesamt <sup>2</sup>	Und zwar			
			deutsche	ausländische	Vollzeit- beschäftigte	Teilzeit- beschäftigte
		Insgesamt				
15001	Dessau-Roßlau, Stadt	29 599	28 341	1 250	21 043	8 556
15002	Halle (Saale), Stadt	87 290	81 008	6 240	58 757	28 533
15003	Magdeburg, Landeshauptstadt	92 804	86 159	6 601	63 872	28 932
15081	Altmarkkreis Salzwedel	34 668	33 582	1 083	24 731	9 937
15082	Anhalt-Bitterfeld	60 353	57 786	2 560	44 348	16 005
15083	Börde	72 554	70 535	2 007	51 764	20 790
15084	Burgenlandkreis	71 920	66 699	5 214	52 207	19 713
15085	Harz	82 698	80 781	1 905	58 638	24 060
15086	Jerichower Land	35 369	34 252	1 111	25 500	9 869
15087	Mansfeld-Südharz	49 158	48 198	959	33 786	15 372
15088	Saalekreis	76 275	74 151	2 114	55 473	20 802
15089	Salzlandkreis	71 242	69 176	2 052	50 010	21 232
15090	Stendal	42 099	41 295	801	29 224	12 875
15091	Wittenberg	49 986	48 137	1 844	35 512	14 474
15	Sachsen-Anhalt	856 015	820 100	35 741	604 865	251 150
		darunter weiblich				
15001	Dessau-Roßlau, Stadt	14 492	14 075	417	7 832	6 660
15002	Halle (Saale), Stadt	41 733	39 952	1 765	22 095	19 638
15003	Magdeburg, Landeshauptstadt	44 136	42 125	2 000	23 891	20 245
15081	Altmarkkreis Salzwedel	16 178	15 811	366	7 834	8 344
15082	Anhalt-Bitterfeld	28 632	27 751	879	15 673	12 959
15083	Börde	34 666	34 012	646	17 459	17 207
15084	Burgenlandkreis	33 272	31 732	1 539	17 187	16 085
15085	Harz	39 668	39 041	622	19 926	19 742
15086	Jerichower Land	16 984	16 626	358	8 915	8 069
15087	Mansfeld-Südharz	23 358	23 073	285	10 906	12 452
15088	Saalekreis	36 514	35 998	515	19 475	17 039
15089	Salzlandkreis	33 766	33 157	607	16 375	17 391
15090	Stendal	20 142	19 904	235	9 674	10 468
15091	Wittenberg	23 894	23 287	606	11 853	12 041
15	Sachsen-Anhalt	407 435	396 544	10 840	209 095	198 340

<sup>1</sup> Regionalschlüssel gemäß amtlichem Gemeindeverzeichnis

<sup>2</sup> einschließlich Fälle "ohne Angabe"

## 2.10 Sozialversicherungspflichtig Beschäftigte am Wohnort in den kreisfreien Städten

Schl.- Nr. <sup>1</sup>	Kreisfreie Stadt Landkreis Land	Insgesamt	Davon im				
			Land- und Forst- wirtschaft, Fischerei (A)	Produ- zierendes Gewerbe (B - F)	davon		
					Produ- zierendes Gewerbe ohne Baugewerbe (B - E)	darunter  Verarbei- tendes Gewerbe (C)	Bau- gewerbe (F)
			Insgesamt				
15001	Dessau-Roßlau, Stadt	29 599	205	8 493	6 656	6 105	1 837
15002	Halle (Saale), Stadt	87 290	134	14 575	10 005	8 113	4 570
15003	Magdeburg, Landeshauptstadt	92 804	148	18 747	13 509	11 361	5 238
15081	Altmarkkreis Salzwedel	34 668	1 467	11 508	8 006	7 175	3 502
15082	Anhalt-Bitterfeld	60 353	1 031	19 963	15 662	13 435	4 301
15083	Börde	72 554	1 561	22 305	16 874	13 637	5 431
15084	Burgenlandkreis	71 920	1 286	24 363	17 902	15 596	6 461
15085	Harz	82 698	1 338	25 953	19 447	17 534	6 506
15086	Jerichower Land	35 369	1 037	10 773	7 808	6 655	2 965
15087	Mansfeld-Südharz	49 158	928	15 415	10 803	9 306	4 612
15088	Saalekreis	76 275	1 065	21 284	14 926	12 378	6 358
15089	Salzlandkreis	71 242	1 121	22 305	16 725	14 366	5 580
15090	Stendal	42 099	1 671	11 620	7 385	6 448	4 235
15091	Wittenberg	49 986	1 384	17 060	12 790	11 816	4 270
15	Sachsen-Anhalt	856 015	14 376	244 364	178 498	153 925	65 866
			darunter weiblich				
15001	Dessau-Roßlau, Stadt	14 492	72	2 048	1 782	1 668	266
15002	Halle (Saale), Stadt	41 733	46	2 770	2 337	1 858	433
15003	Magdeburg, Landeshauptstadt	44 136	49	3 472	2 946	2 448	526
15081	Altmarkkreis Salzwedel	16 178	418	2 470	2 099	1 977	371
15082	Anhalt-Bitterfeld	28 632	308	4 777	4 320	3 504	457
15083	Börde	34 666	433	4 181	3 587	3 075	594
15084	Burgenlandkreis	33 272	398	5 229	4 616	4 181	613
15085	Harz	39 668	311	5 219	4 516	4 083	703
15086	Jerichower Land	16 984	308	2 205	1 882	1 637	323
15087	Mansfeld-Südharz	23 358	273	3 096	2 714	2 420	382
15088	Saalekreis	36 514	326	4 212	3 545	2 963	667
15089	Salzlandkreis	33 766	344	4 035	3 499	3 003	536
15090	Stendal	20 142	504	2 201	1 810	1 673	391
15091	Wittenberg	23 894	452	3 810	3 330	3 065	480
15	Sachsen-Anhalt	407 435	4 242	49 725	42 983	37 555	6 742

<sup>1</sup> Regionalschlüssel gemäß amtlichem Gemeindeverzeichnis<sup>2</sup> Klassifikation der Wirtschaftszweige, Ausgabe 2008 (WZ 2008)

## und Landkreisen am 30.06.2020 nach zusammengefassten Wirtschaftsabschnitten

Wirtschaftsabschnitt <sup>2</sup>									Schl.- Nr. <sup>1</sup>
Dienst- leistungs- bereiche (G - U)	davon								
	Handel, Verkehr, Gast- gewerbe (G - I)	Information und Kommuni- kation (J)	Finanz-und Versicherungs- dienst- leistg. (K)	Grundstücks- und Wohnungs- wesen (L)	Freiberufliche, wissen- schaftliche, technische Dienstleistg.; sonstige wirtschaftliche Dienstleistg. (M - N)	Öffentliche Verwaltung, Verteidigung, Sozialver-sicherung; Erziehung und Unterricht; Gesundheits- und Sozialwesen (O - Q)	Kunst, Unterhaltung und Erholung; sonstige Dienstleistg.; Private Haushalte; Exterritoriale Organisationen (R - U)		
Insgesamt									
20 901	5 727	348	432	219	4 439	8 797	939	15001	
72 574	20 304	2 669	1 532	1 096	15 508	27 748	3 717	15002	
73 907	19 664	3 055	1 652	1 239	16 363	28 353	3 581	15003	
21 693	7 050	339	478	203	3 569	9 101	953	15081	
39 359	13 171	778	774	444	7 972	14 584	1 636	15082	
48 687	17 442	741	1 181	666	7 890	18 843	1 924	15083	
46 260	16 011	679	1 024	552	8 164	18 049	1 781	15084	
55 407	18 366	736	1 046	653	7 882	23 880	2 844	15085	
23 559	7 117	473	634	303	3 837	10 102	1 093	15086	
32 798	10 921	369	648	434	4 580	14 630	1 216	15087	
53 920	18 923	1 243	1 294	730	9 815	19 970	1 945	15088	
47 816	15 036	640	1 053	551	7 991	20 571	1 974	15089	
28 808	8 911	350	642	360	4 227	13 101	1 217	15090	
31 542	10 246	424	625	367	5 763	12 784	1 333	15091	
597 231	188 889	12 844	13 015	7 817	108 000	240 513	26 153	15	
darunter weiblich									
12 372	2 752	96	281	93	2 016	6 539	595	15001	
38 915	8 272	828	916	558	6 747	19 330	2 264	15002	
40 615	8 731	952	982	603	7 434	19 545	2 368	15003	
13 290	3 497	146	353	92	1 616	6 929	657	15081	
23 547	6 266	360	543	213	3 690	11 296	1 179	15082	
30 051	8 770	264	823	334	3 892	14 582	1 386	15083	
27 644	7 624	245	716	301	3 519	13 976	1 263	15084	
34 138	9 431	208	708	349	3 585	17 853	2 004	15085	
14 471	3 452	187	435	153	1 976	7 528	740	15086	
19 975	5 209	136	442	205	2 048	11 102	833	15087	
31 972	8 513	479	913	376	4 742	15 588	1 361	15088	
29 387	7 352	227	740	296	3 829	15 496	1 447	15089	
17 437	4 362	119	410	160	1 948	9 540	898	15090	
19 632	5 274	118	456	184	2 891	9 801	908	15091	
353 446	89 505	4 365	8 718	3 917	49 933	179 105	17 903	15	

<sup>1</sup> Regionalschlüssel gemäß amtlichem Gemeindeverzeichnis<sup>2</sup> Klassifikation der Wirtschaftszweige, Ausgabe 2008 (WZ 2008)

## 2.11 Sozialversicherungspflichtig Beschäftigte am Wohnort in den kreisfreien Städten und

Schl.- Nr. <sup>1</sup>	Kreisfreie Stadt Landkreis Land	Insgesamt	Davon			
			nach aggregierten Berufsabschlüssen			
			mit anerkanntem Berufsabschluss	mit akademischem Abschluss	ohne beruflichen Ausbildungs- abschluss	Abschluss unbekannt
			Insgesamt			
15001	Dessau-Roßlau, Stadt	29 599	21 458	4 201	2 030	1 910
15002	Halle (Saale), Stadt	87 290	52 554	19 699	8 856	6 181
15003	Magdeburg, Landeshauptstadt	92 804	57 133	20 396	8 128	7 147
15081	Altmarkkreis Salzwedel	34 668	26 965	2 994	2 518	2 191
15082	Anhalt-Bitterfeld	60 353	45 887	5 741	3 967	4 758
15083	Börde	72 554	55 694	6 753	4 778	5 329
15084	Burgenlandkreis	71 920	54 060	6 414	4 922	6 524
15085	Harz	82 698	63 105	8 591	4 956	6 046
15086	Jerichower Land	35 369	26 670	3 683	2 331	2 685
15087	Mansfeld-Südharz	49 158	39 156	4 145	3 415	2 442
15088	Saalekreis	76 275	57 807	8 489	5 008	4 971
15089	Salzlandkreis	71 242	54 914	6 070	5 182	5 076
15090	Stendal	42 099	32 429	4 364	2 932	2 374
15091	Wittenberg	49 986	39 172	4 547	3 034	3 233
15	Sachsen-Anhalt	856 015	627 004	106 087	62 057	60 867
			darunter weiblich			
15001	Dessau-Roßlau, Stadt	14 492	10 747	2 155	781	809
15002	Halle (Saale), Stadt	41 733	25 784	10 129	3 385	2 435
15003	Magdeburg, Landeshauptstadt	44 136	28 068	9 959	3 069	3 040
15081	Altmarkkreis Salzwedel	16 178	12 686	1 625	1 000	867
15082	Anhalt-Bitterfeld	28 632	22 013	3 124	1 513	1 982
15083	Börde	34 666	26 743	3 659	1 907	2 357
15084	Burgenlandkreis	33 272	25 493	3 473	1 643	2 663
15085	Harz	39 668	30 513	4 681	1 837	2 637
15086	Jerichower Land	16 984	12 960	2 002	840	1 182
15087	Mansfeld-Südharz	23 358	18 577	2 356	1 357	1 068
15088	Saalekreis	36 514	27 827	4 545	1 959	2 183
15089	Salzlandkreis	33 766	26 283	3 407	1 978	2 098
15090	Stendal	20 142	15 539	2 460	1 055	1 088
15091	Wittenberg	23 894	18 803	2 503	1 148	1 440
15	Sachsen-Anhalt	407 435	302 036	56 078	23 472	25 849

<sup>1</sup> Regionalschlüssel gemäß amtlichem Gemeindeverzeichnis

## Landkreisen am 30.06.2020 nach aggregierten Berufsabschlüssen, Altersklassen sowie Auszubildende

Davon (von Spalte Insgesamt) im Alter von ... bis unter ... Jahren											Darunter (von Spalte Insgesamt) Auszubil- dende	Schl.- Nr. <sup>1</sup>
unter 20	20 bis 25	25 bis 30	30 bis 35	35 bis 40	40 bis 45	45 bis 50	50 bis 55	55 bis 60	60 bis 65	65 und mehr		
Insgesamt												
539	1 479	1 894	3 404	3 311	3 099	3 126	4 339	4 893	3 175	340	884	15001
1 787	5 999	8 471	12 332	11 307	9 515	9 023	10 720	10 724	6 555	857	3 266	15002
1 600	6 268	9 302	13 974	11 969	9 672	8 990	11 173	11 726	7 143	987	3 197	15003
764	1 846	2 055	3 778	4 016	3 596	3 702	5 099	5 853	3 655	304	1 123	15081
1 271	3 066	3 529	6 761	6 851	6 407	6 838	8 741	10 036	6 220	633	1 904	15082
1 554	3 388	3 921	8 155	8 752	8 140	8 293	10 685	11 658	7 340	668	2 196	15083
1 612	4 073	4 564	8 508	8 548	7 676	7 809	10 334	11 120	7 020	656	2 353	15084
1 640	4 223	5 101	9 374	9 592	8 762	9 046	12 168	13 535	8 482	775	2 696	15085
761	1 660	1 823	3 810	4 050	3 843	3 892	5 284	6 105	3 791	350	1 140	15086
1 133	2 494	2 740	5 239	5 514	5 229	5 668	7 192	8 318	5 123	508	1 648	15087
1 709	3 750	4 192	8 665	9 126	8 596	8 913	11 209	11 889	7 498	728	2 552	15088
1 665	3 884	4 280	7 731	7 957	7 355	8 045	10 900	11 777	7 061	587	2 458	15089
849	2 187	2 374	4 586	4 531	4 166	4 535	6 394	7 382	4 633	462	1 456	15090
1 151	2 567	2 941	5 691	5 472	5 079	5 549	7 343	8 337	5 354	502	1 670	15091
18 035	46 884	57 187	102 008	100 996	91 135	93 429	121 581	133 353	83 050	8 357	28 543	15
darunter weiblich												
233	641	909	1 598	1 557	1 463	1 582	2 208	2 552	1 625	124	375	15001
817	2 671	3 870	5 705	5 140	4 424	4 269	5 306	5 612	3 552	367	1 428	15002
669	2 729	4 150	6 452	5 474	4 592	4 330	5 610	6 081	3 694	355	1 327	15003
268	777	940	1 726	1 814	1 647	1 726	2 446	2 875	1 840	119	411	15081
481	1 270	1 594	3 161	3 095	2 965	3 238	4 378	5 067	3 134	249	744	15082
591	1 350	1 824	3 913	4 157	3 788	3 975	5 257	5 827	3 763	221	831	15083
625	1 644	1 988	3 852	3 875	3 527	3 622	4 974	5 459	3 472	234	919	15084
592	1 754	2 372	4 388	4 543	4 173	4 342	6 127	6 833	4 261	283	1 014	15085
271	640	853	1 837	1 880	1 863	1 905	2 677	3 069	1 867	122	426	15086
443	983	1 268	2 441	2 513	2 512	2 700	3 584	4 210	2 521	183	637	15087
662	1 637	1 946	4 206	4 320	4 027	4 352	5 483	5 865	3 777	239	1 016	15088
627	1 581	1 942	3 574	3 651	3 449	3 723	5 386	5 993	3 625	215	971	15089
285	912	1 088	2 119	2 062	1 970	2 182	3 212	3 773	2 387	152	541	15090
410	1 046	1 357	2 649	2 489	2 446	2 665	3 706	4 199	2 735	192	625	15091
6 974	19 635	26 101	47 621	46 570	42 846	44 611	60 354	67 415	42 253	3 055	11 265	15

<sup>1</sup> Regionalschlüssel gemäß amtlichem Gemeindeverzeichnis

## 2.12 Sozialversicherungspflichtig Beschäftigte am Wohnort in den

Kreisfreie Stadt Landkreis  Land	30.06. 2017	30.09. 2017	31.12. 2017	31.03. 2018	30.06. 2018	30.09. 2018	31.12. 2018
<b>Insgesamt</b>							
Dessau-Roßlau, Stadt	30 206	30 514	30 355	30 200	30 295	30 523	30 229
Halle (Saale), Stadt	84 975	86 260	85 964	85 974	86 457	87 844	87 441
Magdeburg, Landeshauptstadt	91 149	92 575	92 345	92 217	92 844	94 101	93 818
Altmarkkreis Salzwedel	35 629	36 116	35 641	35 562	35 567	35 975	35 415
Anhalt-Bitterfeld	62 495	63 215	62 513	62 074	62 210	62 905	62 095
Börde	74 238	75 163	74 496	74 093	74 217	75 045	74 213
Burgenlandkreis	71 986	72 996	72 322	72 112	72 420	73 353	72 705
Harz	84 771	85 930	84 854	84 353	85 005	85 862	84 649
Jerichower Land	35 787	36 201	35 660	35 588	35 892	36 319	35 772
Mansfeld-Südharz	50 578	51 184	50 386	50 148	50 403	51 080	50 208
Saalekreis	76 442	77 475	76 814	76 507	76 783	77 742	77 082
Salzlandkreis	72 190	73 301	72 525	72 189	72 458	73 298	72 415
Stendal	41 994	42 573	41 972	41 773	41 894	42 150	42 763
Wittenberg	50 234	50 850	50 085	49 938	50 552	51 159	50 543
<b>Sachsen-Anhalt</b>	<b>862 674</b>	<b>874 353</b>	<b>865 932</b>	<b>862 728</b>	<b>866 997</b>	<b>877 356</b>	<b>869 348</b>
<b>darunter weiblich</b>							
Dessau-Roßlau, Stadt	14 819	14 965	14 906	14 810	14 784	14 866	14 792
Halle (Saale), Stadt	41 394	41 847	41 850	41 707	41 685	42 243	42 128
Magdeburg, Landeshauptstadt	43 972	44 457	44 488	44 338	44 365	44 864	44 749
Altmarkkreis Salzwedel	16 484	16 690	16 564	16 559	16 492	16 709	16 522
Anhalt-Bitterfeld	29 611	29 917	29 750	29 462	29 415	29 667	29 495
Börde	35 335	35 725	35 598	35 396	35 307	35 645	35 479
Burgenlandkreis	33 224	33 649	33 511	33 380	33 418	33 844	33 649
Harz	40 581	41 108	40 871	40 534	40 674	41 078	40 740
Jerichower Land	17 178	17 364	17 167	17 150	17 204	17 372	17 198
Mansfeld-Südharz	23 795	24 053	23 856	23 697	23 734	24 008	23 713
Saalekreis	36 746	37 168	37 027	36 774	36 805	37 232	37 119
Salzlandkreis	33 905	34 413	34 301	34 098	34 098	34 438	34 165
Stendal	20 021	20 206	20 136	20 002	19 969	20 049	20 575
Wittenberg	24 019	24 322	24 062	23 975	24 158	24 389	24 178
<b>Sachsen-Anhalt</b>	<b>411 084</b>	<b>415 884</b>	<b>414 087</b>	<b>411 882</b>	<b>412 108</b>	<b>416 404</b>	<b>414 502</b>



## kreisfreien Städten und Landkreisen vom 30.06.2017 bis 30.06.2020

31.03. 2019	30.06. 2019	30.09. 2019	31.12. 2019	31.03. 2020	30.06. 2020	Kreisfreie Stadt Landkreis  Land
<b>Insgesamt</b>						
30 120	30 079	30 432	30 232	29 946	29 599	Dessau-Roßlau, Stadt
87 043	87 170	88 514	88 289	88 062	87 290	Halle (Saale), Stadt
93 499	93 708	94 763	94 376	93 936	92 804	Magdeburg, Landeshauptstadt
35 292	35 297	35 731	35 185	35 043	34 668	Altmarkkreis Salzwedel
61 495	61 469	62 109	61 380	61 001	60 353	Anhalt-Bitterfeld
73 793	73 639	74 491	73 619	73 205	72 554	Börde
72 653	72 645	73 689	72 916	72 659	71 920	Burgenlandkreis
84 032	84 459	85 399	84 287	83 546	82 698	Harz
35 792	35 888	36 293	35 786	35 633	35 369	Jerichower Land
49 889	50 105	50 575	49 884	49 463	49 158	Mansfeld-Südharz
76 544	76 706	77 865	77 305	76 891	76 275	Saalekreis
72 061	72 219	73 109	72 377	71 964	71 242	Salzlandkreis
42 558	42 749	43 294	42 703	42 350	42 099	Stendal
50 451	50 701	51 351	50 422	50 337	49 986	Wittenberg
<b>865 222</b>	<b>866 834</b>	<b>877 615</b>	<b>868 761</b>	<b>864 036</b>	<b>856 015</b>	<b>Sachsen-Anhalt</b>
<b>darunter weiblich</b>						
14 735	14 684	14 838	14 818	14 676	14 492	Dessau-Roßlau, Stadt
41 825	41 746	42 277	42 270	42 115	41 733	Halle (Saale), Stadt
44 514	44 495	44 925	44 872	44 645	44 136	Magdeburg, Landeshauptstadt
16 448	16 419	16 595	16 469	16 366	16 178	Altmarkkreis Salzwedel
29 160	29 052	29 267	29 131	28 952	28 632	Anhalt-Bitterfeld
35 215	35 077	35 400	35 179	35 035	34 666	Börde
33 505	33 450	33 889	33 740	33 562	33 272	Burgenlandkreis
40 303	40 412	40 816	40 506	40 057	39 668	Harz
17 200	17 224	17 349	17 204	17 104	16 984	Jerichower Land
23 590	23 647	23 870	23 715	23 541	23 358	Mansfeld-Südharz
36 791	36 721	37 192	37 097	36 829	36 514	Saalekreis
33 933	33 969	34 415	34 251	34 053	33 766	Salzlandkreis
20 429	20 463	20 649	20 542	20 335	20 142	Stendal
24 095	24 138	24 442	24 127	24 067	23 894	Wittenberg
<b>411 743</b>	<b>411 497</b>	<b>415 924</b>	<b>413 921</b>	<b>411 337</b>	<b>407 435</b>	<b>Sachsen-Anhalt</b>

# Veröffentlichungen im Statistischen Landesamt Sachsen-Anhalt

Im Monat Februar 2021 erschienen

Bestell-Nr.	Kennziffer/Periodizität	Titel	Preis Print (in EUR)
1 Z 0 03	Z	Statistisches Monatsheft 02/2020	5,50
3 E 1 02	E I m-12/2020	Tätige Personen, Umsatz im Verarbeitenden Gewerbe sowie im Bergbau und der Gewinnung von Steinen und Erden Dezember 2020: vorläufige Ergebnisse Betriebe mit 50 und mehr tätigen Personen	5,00
3 E 4 01	E IV j/19	Energie- und Wasserversorgung Jahr 2019	5,00
3 G 1 01	G I m-10/2020	Entwicklung von Umsatz und Beschäftigten im Einzelhandel vorläufige Ergebnisse Oktober 2020	2,00
3 G 1 03	G I m-9/2020	Entwicklung von Umsatz und Beschäftigten im Kraftfahrzeughandel vorläufige Ergebnisse September 2020	2,00
3 G 4 01	G IV m-8/2020	Gäste und Übernachtungen im Reiseverkehr, Beherbergungskapazität August 2020, Januar bis August 2020: vorläufige Ergebnisse	6,00
3 G 4 01	G IV m-9/2020	Gäste und Übernachtungen im Reiseverkehr, Beherbergungskapazität September 2020, Januar bis September 2020: vorläufige Ergebnisse	6,00
3 G 4 01	G IV m-10/2020	Gäste und Übernachtungen im Reiseverkehr, Beherbergungskapazität Oktober 2020, Januar bis Oktober 2020, Sommerhalbjahr 2020: vorläufige Ergebnisse	7,50
3 G 4 02	G IV m-10/2020	Entwicklung von Umsatz und Beschäftigten im Gastgewerbe vorläufige Ergebnisse Oktober 2020	2,00
3 H 1 01	H I m-8/2020	Straßenverkehrsunfälle August 2020	6,00
3 H 1 01	H I m-9/2020	Straßenverkehrsunfälle September 2020	6,00
3 H 1 05	H I vj-3/2020	Fahrgäste und Beförderungsleistungen im Schienennahverkehr und im gewerblichen Omnibuslinienverkehr III. Quartal 2020	1,50
3 H 2 01	H II m-3/2020	Binnenschifffahrt März 2020	4,00
3 H 2 01	H II m-4/2020	Binnenschifffahrt April 2020	4,00
3 M 1 02	M I vj-4/2020	Preisindizes für Bauwerke November 2020	3,00

Alle Veröffentlichungen stehen kostenfrei als PDF-Datei zum Download unter <https://statistik.sachsen-anhalt.de> zur Verfügung. Bei einer Bestellung ersetzen Sie bitte die erste Stelle der Bestellnummer durch eine „6“.



Bestellnummer: 3A601

<https://statistik.sachsen-anhalt.de>



A VI  
j/20