



# **Erwerbstätigkeit**

**Sozialversicherungspflichtig  
Beschäftigte**

**Stichtag: 30.06.2019**



**SACHSEN-ANHALT**

Statistisches Landesamt

## Herausgabemonat Mai 2020

### Inhaltliche Verantwortung:

Dezernat Forschungsdatenzentrum, Unternehmensregister, Gesamtrechnungen  
Herr Rößner                                  Telefon: 0345 2318-355

**Pressesprecherin/Dezernatsleiterin Öffentlichkeitsarbeit:**

Frau Richter-Grünewald                      Telefon: 0345 2318-702

**Informations- und Auskunftsdienst:**

Frau Hannemann	Telefon: 0345 2318-777
Frau Heyl	Telefon: 0345 2318-716
Frau Booch	Telefon: 0345 2318-715
	Telefax: 0345 2318-913
	E-Mail: <a href="mailto:info@stala.mi.sachsen-anhalt.de">info@stala.mi.sachsen-anhalt.de</a>
	Internet: <a href="https://statistik.sachsen-anhalt.de">https://statistik.sachsen-anhalt.de</a>
	Twitter: @StatistikLSA

**Vertrieb:**

Telefon: 0345 2318-718  
E-Mail: [shop@stala.mi.sachsen-anhalt.de](mailto:shop@stala.mi.sachsen-anhalt.de)

### Bibliothek und Besucherdienst:

Merseburger Straße 2  
Montag - Freitag: 8.00 Uhr - 12.00 Uhr  
Telefon: 0345 2318-714  
E-Mail: [bibliothek@stala.mi.sachsen-anhalt.de](mailto:bibliothek@stala.mi.sachsen-anhalt.de)

**Schriftliche  
Bestellungen an:**

Statistisches Landesamt Sachsen-Anhalt  
Öffentlichkeitsarbeit  
Postfach 20 11 56  
06012 Halle (Saale)

**Herausgeber:**

Statistisches Landesamt Sachsen-Anhalt

©

Statistisches Landesamt Sachsen-Anhalt, Halle (Saale) 2020  
Auszugsweise Vervielfältigung und Verbreitung mit Quellenangabe gestattet.

Bezug:

Preis: 8,00 Euro - Bestellnr.: 3A601  
kostenfrei als PDF-Datei verfügbar - Bestell-Nr.: 6A601

Fotorechte:

Rainer Sturm by Pixelio.de

# Statistischer Bericht

---



Erwerbstätigkeit

Sozialversicherungspflichtig  
Beschäftigte

Stichtag: 30.06.2019

Land Sachsen-Anhalt

---

## Inhaltsverzeichnis

Seite

Vorbemerkungen	5
Abkürzungen	9
Zeichenerklärung	9
Meldeweg	10
Ergebnisse	11
Grafiken	14

### **1. Sozialversicherungspflichtig Beschäftigte am Arbeitsort**

1.1 Sozialversicherungspflichtig Beschäftigte am Arbeitsort am 30.06.2019 nach Strukturmerkmalen	19
1.2 Sozialversicherungspflichtig Beschäftigte am Arbeitsort im Zeitraum 30.06.2017 bis 30.06.2019 nach Wirtschaftsabschnitten und ausgewählten Wirtschaftsabteilungen	20
1.3 Sozialversicherungspflichtig Beschäftigte am Arbeitsort am 30.06.2019 nach Wirtschaftsabschnitten und ausgewählten Wirtschaftsabteilungen, Vollzeit- und Teilzeitbeschäftigten, Auszubildenden sowie deutschen und ausländischen Beschäftigten	22
1.4 Sozialversicherungspflichtig Beschäftigte am Arbeitsort am 30.06.2019 nach Geschlecht, zusammengefassten Wirtschaftsabschnitten und Altersgruppen	26
1.5 Sozialversicherungspflichtig Beschäftigte am Arbeitsort am 30.06.2019 nach deutschen und ausländischen Beschäftigten, zusammengefassten Wirtschaftsabschnitten und Altersgruppen	28
1.6 Sozialversicherungspflichtig Beschäftigte am Arbeitsort am 30.06.2019 nach zusammengefassten Wirtschaftsabschnitten, Altersgruppen, Ausländern sowie nach aggregierten Berufsabschlüssen	32
1.7 Sozialversicherungspflichtig Beschäftigte am Arbeitsort am 30.06.2019 nach Berufshauptgruppen sowie nach aggregierten Berufsabschlüssen	34
1.8 Sozialversicherungspflichtig Beschäftigte am Arbeitsort am 30.06.2019 nach Berufshauptgruppen, Geschlecht, Vollzeit- und Teilzeitbeschäftigten, Auszubildenden sowie nach deutschen und ausländischen Beschäftigten	36
1.9 Sozialversicherungspflichtig Beschäftigte am Arbeitsort in den kreisfreien Städten und Landkreisen am 30.06.2019 nach deutschen und ausländischen Beschäftigten sowie Vollzeit- und Teilzeitbeschäftigten	37

1.10	Sozialversicherungspflichtig Beschäftigte am Arbeitsort in den kreisfreien Städten und Landkreisen am 30.06.2019 nach zusammengefassten Wirtschaftsabschnitten	38
1.11	Sozialversicherungspflichtig Beschäftigte am Arbeitsort in den kreisfreien Städten und Landkreisen am 30.06.2019 nach aggregierten Berufsabschlüssen, Altersklassen sowie Auszubildende	40
1.12	Sozialversicherungspflichtig Beschäftigte am Arbeitsort in den kreisfreien Städten und Landkreisen vom 30.06.2016 bis 30.06.2019	42
<b>2.</b>	<b>Sozialversicherungspflichtig Beschäftigte am Wohnort</b>	
2.1	Sozialversicherungspflichtig Beschäftigte am Wohnort am 30.06.2019 nach Strukturmerkmalen	47
2.2	Sozialversicherungspflichtig Beschäftigte am Wohnort im Zeitraum 30.06.2017 bis 30.06.2019 nach Wirtschaftsabschnitten und ausgewählten Wirtschaftsabteilungen	48
2.3	Sozialversicherungspflichtig Beschäftigte am Wohnort am 30.06.2019 nach Wirtschaftsabschnitten und ausgewählten Wirtschaftsabteilungen, Vollzeit- und Teilzeitbeschäftigten, Auszubildenden sowie deutschen und ausländischen Beschäftigten	50
2.4	Sozialversicherungspflichtig Beschäftigte am Wohnort am 30.06.2019 nach Geschlecht, zusammengefassten Wirtschaftsabschnitten und Altersgruppen	54
2.5	Sozialversicherungspflichtig Beschäftigte am Wohnort am 30.06.2019 nach deutschen und ausländischen Beschäftigten, zusammengefassten Wirtschaftsabschnitten und Altersgruppen	56
2.6	Sozialversicherungspflichtig Beschäftigte am Wohnort am 30.06.2019 nach zusammengefassten Wirtschaftsabschnitten, Altersgruppen, Ausländern sowie nach aggregierten Berufsabschlüssen	60
2.7	Sozialversicherungspflichtig Beschäftigte am Wohnort am 30.06.2019 nach Berufshauptgruppen sowie nach aggregierten Berufsabschlüssen	62
2.8	Sozialversicherungspflichtig Beschäftigte am Wohnort am 30.06.2019 nach Berufshauptgruppen, Geschlecht, Vollzeit- und Teilzeitbeschäftigten, Auszubildenden sowie nach deutschen und ausländischen Beschäftigten	64

2.9	Sozialversicherungspflichtig Beschäftigte am Wohnort in den kreisfreien Städten und Landkreisen am 30.06.2019 nach deutschen und ausländischen Beschäftigten sowie Vollzeit- und Teilzeitbeschäftigten	65
2.10	Sozialversicherungspflichtig Beschäftigte am Wohnort in den kreisfreien Städten und Landkreisen am 30.06.2019 nach zusammengefassten Wirtschaftsabschnitten	66
2.11	Sozialversicherungspflichtig Beschäftigte am Wohnort in den kreisfreien Städten und Landkreisen am 30.06.2019 nach aggregierten Berufsabschlüssen, Altersklassen sowie Auszubildende	68
2.12	Sozialversicherungspflichtig Beschäftigte am Wohnort in den kreisfreien Städten und Landkreisen vom 30.06.2016 bis 30.06.2019	70

## Vorbemerkungen

In diesem Bericht werden für den Stichtag 30.06.2019 die sozialversicherungspflichtig Beschäftigten nach ausgewählten Merkmalen veröffentlicht. Die Ergebnisse beruhen auf Online-Auswertungen des Statistischen Landesamtes Sachsen-Anhalt aus dem Neuverfahren der Ergebnisdatenbank der Beschäftigungsstatistik (BST-Online im Bereich Statistik) der Bundesagentur für Arbeit (BA).

Fehlerhafte Signierungen zu den einzelnen Merkmalen im Datenbestand der Bundesagentur für Arbeit werden nicht korrigiert, sondern als Fälle „ohne Angabe“ gekennzeichnet. Diese werden in den jeweiligen Insgesamt-Positionen ausgewiesen.

Aus Gründen der besseren Lesbarkeit sind in den nachfolgenden Auswertungen nur die maskulinen Formen der Bezeichnungen von Personen aufgeführt. Sie betreffen insofern immer beide Geschlechter.

In der Beschäftigungsstatistik gab es im Zeitverlauf zahlreiche Neuerungen.

Zum Jahresbeginn 2008 erfolgte die Umstellung der Klassifikation der Wirtschaftszweige, Ausgabe 2003 (WZ 2003) auf Ausgabe 2008 (WZ 2008). Langfristige Vergleiche mit Ergebnissen aus der Vorgängerversion WZ 2003 sind nur eingeschränkt möglich. Ausführliche Informationen zur Umstellung der Wirtschaftszweigklassifikation sowie die genauen Zuordnungen und Bezeichnungen der Wirtschaftszweige sind im Internet unter <https://www.klassifikationsserver.de> oder auf den Seiten des Statistischen Bundesamtes <https://www.destatis.de> unter „Methoden - Klassifikationen“ zu finden.

Ausgehend von der Entwicklung einer neuen nationalen Klassifikation der Berufe, Ausgabe 2010 (KldB 2010) wurden die Erhebungsinhalte zur Tätigkeit der Beschäftigten erneuert. Das hatte Einfluss auf die Berichterstattung zur „ausgeübten Tätigkeit“, der „Ausbildung“ und der „Arbeitszeit“ der Beschäftigten. Neben der neuen Klassifikation der Berufe, Ausgabe 2010 (KldB 2010) bei der „ausgeübten Tätigkeit“, die nicht mehr mit der früheren Klassifikation der Berufe, Ausgabe 1988 (KldB 1988) vergleichbar ist, kam es insbesondere zu Änderungen in der Erhebung der Angaben über die „Arbeitszeit“ (Vollzeit/Teilzeit) und die schulischen und beruflichen „Ausbildungsabschlüsse“ der Beschäftigten. Dabei gab es auch spezifische Umstellungseffekte mit teilweise deutlich abweichenden Ergebnissen gegenüber den Vorjahren. Durch die umfassenden Veränderungen ist bei diesen Merkmalen ein Vergleich zu Ergebnissen, die auf einem Stichtag vor dem 31.12.2012 basieren, nicht möglich.

Die „ausgeübte Tätigkeit“ wird seit dem Jahr 2012 nach der Klassifikation der Berufe, Ausgabe 2010 (KldB 2010) verschlüsselt. Als „ausgeübte Tätigkeit“ meldet der Arbeitgeber die Tätigkeit der Beschäftigten im aktuellen Beschäftigungsverhältnis, nicht den erlernten Beruf oder eine früher ausgeübte Tätigkeit.

Die früher kombinierte Angabe von schulischer und beruflicher Ausbildung wurde in neuer Form getrennt und orientiert sich an den aktuell gültigen Abschlussarten. Neue Bildungs- und Ausbildungsgänge (z. B. Bachelor und Master) konnten früher nicht veröffentlicht wer-

den. In diesem Bericht erscheinen die beruflichen Ausbildungsabschlüsse in einer aggregierten Form als anerkannter Berufsabschluss (Abschluss einer anerkannten Berufsausbildung, Meister, Techniker oder gleichwertiger Fachschulabschluss) bzw. akademischer Abschluss (Bachelor, Diplom, Magister, Master, Staatsexamen, Promotion).

Die Statistik der BA hat im Jahr 2014 die Datenaufbereitung für die Beschäftigungsstatistik modernisiert. Es wurde eine Neumodellierung der Daten vorgenommen. Damit können durch die Verbesserung der Identifikation der Übergänge in und aus den Beschäftigungsverhältnissen und der Ermittlung der Art der Beschäftigung (sozialversicherungspflichtig oder geringfügig oder beides) genauere Ergebnisse erzielt werden. Außerdem wurde die Abgrenzung der sozialversicherungspflichtigen Beschäftigung überprüft sowie um neue Personengruppen erweitert. Als zahlenmäßig bedeutendste Gruppen wurden die behinderten Menschen in anerkannten Werkstätten sowie Personen, die ein freiwilliges soziales oder ökologisches Jahr oder einen Bundesfreiwilligendienst leisten, in den Kreis sozialversicherungspflichtig Beschäftigter aufgenommen. Das machte im August 2014 eine rückwirkende Revision der Daten ab 30.06.1999 erforderlich, die damit von zuvor veröffentlichten Daten abweichen. Nähere Informationen zur Revision sind im Methodenbericht der BA „Beschäftigungsstatistik - Revision 2014“ unter <https://statistik.arbeitsagentur.de> zu finden.

Im August 2016 erfolgte ab 30.06.1999 eine Bereinigung von Fällen „ohne Angabe“. Aufgrund verbesserter Datenaufbereitungen hat sich die Anzahl der Beschäftigten und der Betriebe ohne Angabe zum Arbeitsort und zum Wirtschaftszweig reduziert. Deshalb können Abweichungen gegenüber früher veröffentlichten Ergebnissen auftreten.

Im Januar 2018 erfolgte aufgrund eines technischen Problems im Datenverarbeitungsprozess im Jahr 2016 eine Revision der Daten. Gleichzeitig wurde die seit längerer Zeit bestehende Lücke (Januar 2011 bis September 2012) in der Berichterstattung der sozialversicherungspflichtig Beschäftigten zum Merkmal Vollzeit/Teilzeit durch ein Imputationsverfahren geschlossen. Dadurch sind Datenänderungen ab März 2011 möglich.

## **1. Grundlagen der Beschäftigungsstatistik**

Die gesetzliche Grundlage für die Durchführung der Statistik sozialversicherungspflichtig Beschäftigter bildet das Dritte Buch Sozialgesetzbuch - Arbeitsförderung (SGB III). Nach § 281 ist die BA damit beauftragt, aus den in ihrem Geschäftsbereich anfallenden Daten Statistiken, insbesondere über Beschäftigung und Arbeitslosigkeit der Arbeitnehmer sowie über Leistungen der Arbeitsförderung, zu erstellen. Auf der Grundlage der Meldungen nach § 28 a des Vierten Buches Sozialgesetzbuch - Sozialversicherung (SGB IV) erstellt sie eine Statistik sozialversicherungspflichtig Beschäftigter. Aufgabe der Statistischen Ämter des Bundes und der Länder ist es, in Ergänzung dazu die im Rahmen des erwerbsstatistischen Gesamtsystems wichtigen Tabellen zu erstellen, für allgemeine Zwecke zu veröffentlichen und sie mit den Beschäftigten- und Entgeltangaben aus anderen Quellen zu koordinieren. Die BA stellt dem Statistischen Bundesamt und den Statistischen Ämtern der Länder die hierfür erforderlichen anonymisierten Einzeldaten zu sozialversicherungspflichtig Beschäftigten gemäß § 282 a Absatz 2 SGB III zur Durchführung der Beschäftigungsstatistik zur Verfügung.



Auf die Neuen Bundesländer und Berlin-Ost wurde das Meldeverfahren ab dem 01.01.1991 übertragen. Ergebnisse dieser Statistik werden vierteljährlich seit 30.06.1993 veröffentlicht. Für die veröffentlichten Daten ist zu beachten, dass die regionalen und wirtschaftsfachlichen Zuordnungen der Beschäftigten entscheidend durch das Meldeverhalten der Arbeitgeber beeinflusst werden. So gibt es immer noch Arbeitgeber, die entgegen den Rechtsverordnungen ihre Arbeitnehmer nicht am jeweiligen Arbeitsort, sondern zentral an ihrem Hauptsitz bzw. mit der Wirtschaftsklasse des Hauptbetriebes melden. An der Beseitigung solcher und weiterer Falschzuordnungen wird ständig gearbeitet.

## 2. Meldeweg

Die Arbeitgeber senden die auf der o. g. gesetzlichen Grundlage gemäß § 28 a des SGB IV geforderten Meldungen an die zuständigen Träger der Krankenkassen. Datengrundlage für das Abfrageschema sind die im Datamart BST in Kontenform für jeden Versicherten gespeicherten DEÜV-Meldedaten. Liegen für einen Versicherten zum Stichtag mehrere Beschäftigungsverhältnisse vor, so ermittelt das Abfrageschema jeweils das aktuellste Beschäftigungsverhältnis. Handelt es sich hierbei - gemäß den Angaben zur Tätigkeit - um eine Teilzeitbeschäftigung, so wird das Versichertenkonto auf das Vorliegen einer parallel ausgeübten Vollzeitbeschäftigung durchsucht. Liegt eine solche vor, wird diese in die Bestandsauswertung einbezogen, ansonsten die im ersten Schritt ermittelte Teilzeitbeschäftigung. Dadurch wird verhindert, dass eine Nebenbeschäftigung die Hauptbeschäftigung überlagert. Nach formaler und inhaltlicher Prüfung und ggf. Korrektur werden die Meldungen an die Datenstellen der Rentenversicherungen weitergeleitet. Nach einer weiteren dort vorgenommenen Prüfung der Meldungen werden die für die Arbeitsverwaltung notwendigen Daten an die BA in Nürnberg zur Speicherung und Auswertung übermittelt. Das Statistische Bundesamt und die statistischen Landesämter erhalten auf der Grundlage bestehender Verträge über einen Online-Zugriff auf die Datenbank der BA Daten in anonymisierter Form für eigene Auswertungen (siehe Meldeschema auf Seite 10).

## 3. Erfasster Personenkreis

Als **sozialversicherungspflichtig Beschäftigte** gelten Personen, für die eine Arbeitgebermeldung zur Sozialversicherung vorliegt. Die Beschäftigung muss versicherungspflichtig in mindestens einem der Zweige der Sozialversicherung (Rentenversicherung, Krankenversicherung/Pflegeversicherung, Arbeitslosenversicherung) sein. Es muss sich dabei um eine abhängige Beschäftigung bzw. Arbeit handeln, die im Allgemeinen gegen Entgelt entrichtet wird (Ausnahmen sind Unterbrechungstatbestände wie z. B. Elternzeit). Es muss mindestens eine Stunde pro Woche gearbeitet werden - soweit aus der Personengruppendefinition erkennbar.

Zu den sozialversicherungspflichtig Beschäftigten zählen auch Auszubildende, Altersteilzeitbeschäftigte, Praktikanten, Werkstudenten, Personen, die aus einem sozialversicherungspflichtigen Beschäftigungsverhältnis zur Ableistung von gesetzlichen Dienstpflichten (z. B. Wehrübung) einberufen wurden, behinderte Menschen in anerkannten Werkstätten oder gleichartigen Einrichtungen, Personen in Einrichtungen der Jugendhilfe, Berufsbildungswerken oder ähnlichen Einrichtungen für behinderte Menschen sowie Personen,

die ein freiwilliges soziales Jahr, ein freiwilliges ökologisches Jahr oder einen Bundesfreiwilligendienst ableisten. Nicht zu den sozialversicherungspflichtig Beschäftigten zählen dagegen Beamte, Selbstständige und mithelfende Familienangehörige, Berufs- und Zeitsoldaten sowie Wehr- und Zivildienstleistende (siehe o. g. Ausnahme).

Geringfügig Beschäftigte (Minijobber) und kurzfristig Beschäftigte werden hier nicht erfasst.

#### 4. Definitionen

Die **regionale Zuordnung** der sozialversicherungspflichtig Beschäftigten erfolgt nach dem sogenannten Arbeitsortprinzip bzw. nach dem Wohnortprinzip. Das Arbeitsortprinzip besagt, dass die Beschäftigten der Gemeinde zugeordnet werden, in der der Betrieb, in dem sie beschäftigt sind, ansässig ist. Das Wohnortprinzip richtet sich nach dem im Meldebeleg mitgeteilten Wohnort des Beschäftigten.

Die **wirtschaftsfachliche Zuordnung** erfolgt ab dem Stichtag 31.03.2008 auf der Basis der Klassifikation der Wirtschaftszweige, Ausgabe 2008 (WZ 2008).

Die Abgrenzung der **Auszubildenden** erfolgt ab dem Stichtag 30.06.2008 nur noch nach dem Personengruppenschlüssel (102 und 141). Es werden nur Auszubildende mit einem gültigen Ausbildungsvertrag nachgewiesen. Anlernlinge, Praktikanten und Volontäre sind damit nicht mehr enthalten.

Die **berufliche Gliederung** erfolgt ab dem Stichtag 31.12.2012 nach der Klassifikation der Berufe, Ausgabe 2010 (KldB 2010). Hier werden auch die schulischen und **beruflichen Ausbildungsabschlüsse** verschlüsselt.

Die Ermittlung der beschäftigten **Ausländer** erfolgt über den Staatsangehörigkeitsschlüssel des Statistischen Bundesamtes, der in den DEÜV-Meldungen enthalten ist. Ausländer ist jeder, der nicht Deutscher im Sinne des Artikels 116 Absatz 1 des Grundgesetzes ist. Nicht als Ausländer zählen Staatenlose, Personen mit ungeklärter Staatsangehörigkeit und Personen ohne Angaben zur Staatsangehörigkeit. Diese Personen werden in den Insgesamt-Positionen ausgewiesen. Personen, die sowohl die deutsche als auch eine andere Staatsangehörigkeit haben, gelten als deutsche Staatsangehörige. Die Mitglieder der Stationierungstreitkräfte sowie der ausländischen diplomatischen und konsularischen Vertretungen unterliegen mit ihren Familienangehörigen nicht den Bestimmungen des Ausländergesetzes und werden somit auch statistisch nicht erfasst.

**Vollzeit- und Teilzeitbeschäftigte** werden nach den von den Arbeitgebern in den Meldebelegen zu machenden Angaben über die arbeitsvertraglich vereinbarte Wochenarbeitszeit unterschieden. Als Teilzeit ist dabei jede vertraglich festgelegte Arbeitszeit eingeordnet, die geringer als die tarifliche bzw. betrieblich festgelegte Regelarbeitszeit ist.

Das **Alter** der Beschäftigten wird an jedem Erfassungstichtag anhand des Geburtsdatums ermittelt.

**Abkürzungen**

BA = Bundesagentur für Arbeit  
BST = Beschäftigungsstatistik  
DEÜV = Datenerfassungs- und -übermittlungsverordnung  
EU = Europäische Union

**Zeichenerklärung**

- = nichts vorhanden  
. = Zahlenwert geheim zu halten

Abb. A: Meldeweg

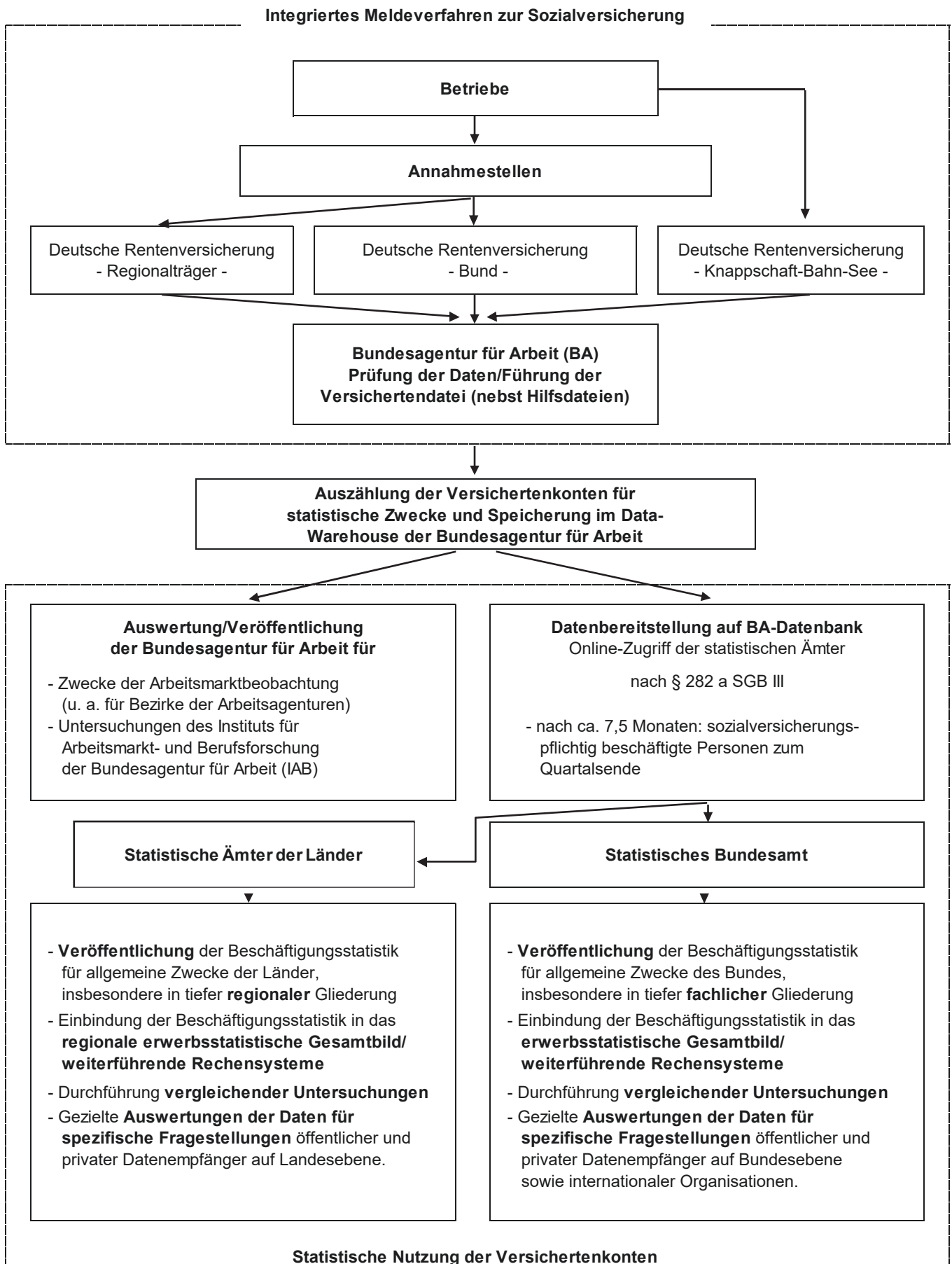

## Ergebnisse

Am 30. Juni 2019 hatten 799 399 sozialversicherungspflichtig Beschäftigte ihren Arbeitsplatz in Sachsen-Anhalt (Arbeitsortprinzip). Andererseits wohnten hier zum gleichen Stichtag 866 834 sozialversicherungspflichtig Beschäftigte (Wohnortprinzip). Somit überstieg die Zahl der Auspendler die der Einpendler um 67 435 Personen (Pendlersaldo einschließlich ohne Angabe). Da sich die am Arbeitsort registrierte Zahl der sozialversicherungspflichtig Beschäftigten erhöhte, die Zahl am Wohnort aber sank, nahm der Auspendlerüberschuss gegenüber dem Vorjahr ab. Um die Beschäftigtenentwicklung zu veranschaulichen, wurden nachfolgend die Angaben von vor 5 Jahren mit aufgenommen.

Stichtag	Arbeitsort	Wohnort	Pendlersaldo
30.06.2014	773 625	844 176	-70 551
30.06.2018	799 074	866 997	-67 923
31.03.2019	796 865	865 222	-68 357
30.06.2019	799 399	866 834	-67 435

Die Zahl der sozialversicherungspflichtig Beschäftigten (Arbeitsortprinzip) in Sachsen-Anhalt (799 399 Personen) erhöhte sich am 30.06.2019 gegenüber den anderen Stichtagen wie folgt:

- 31.03.2019: +2 534 Personen (+0,3 %)
- 30.06.2018: +325 Personen (+0,0 %)
- 30.06.2014: +25 774 Personen (+3,3 %).

Gegenüber dem Vorquartal (31.03.2019) nahm die Zahl der sozialversicherungspflichtig Beschäftigten um 2 534 Personen (+0,3 %) zu. Davon profitierten insbesondere die Männer, deren Zahl um 2 454 Personen auf 407 784 Personen (+0,6 %) stieg. Die Anzahl der Frauen nahm dagegen nur um 80 Personen auf 391 615 Personen (+0,0 %) zu.

Am stärksten erhöhte sich die Zahl der sozialversicherungspflichtig Beschäftigten in den Wirtschaftsabschnitten Baugewerbe (+986) und Gastgewerbe (+904). Dagegen war insbesondere im Abschnitt Verarbeitendes Gewerbe (-743) ein Rückgang zu verzeichnen.

Im Vergleich zum Vorjahr (30.06.2018) nahm die Anzahl der sozialversicherungspflichtig Beschäftigten am 30.06.2019 nur um 325 Personen (+0,0 %) zu. Von diesem leichten Zuwachs profitierten nur die männlichen Beschäftigten mit einem Anstieg um 1 175 Personen (+0,3 %), während die Zahl der weiblichen Beschäftigten um 850 Personen (-0,2 %) abnahm.

Die größten Zuwächse gegenüber dem Vorjahr wiesen die Wirtschaftsabschnitte Gesundheits- und Sozialwesen (+1 743), Handel, Instandhaltung und Reparatur von Kraftfahrzeugen (+953) sowie Freiberufliche, wissenschaftliche und technische Dienstleistungen (+805)

aus. Dagegen hatten insbesondere die Abschnitte Sonstige wirtschaftliche Dienstleistungen (-2 667) sowie Information und Kommunikation (-608) einen Rückgang zu verzeichnen.

Das Verarbeitende Gewerbe war auch am 30.06.2019 der Wirtschaftsabschnitt mit den meisten sozialversicherungspflichtig Beschäftigten. In diesem Bereich waren 17,5 % aller sozialversicherungspflichtig Beschäftigten tätig. Danach folgten der Wirtschaftsabschnitt Gesundheits- und Sozialwesen mit 16,9 % sowie der Abschnitt Handel; Instandhaltung und Reparatur von Kraftfahrzeugen mit einem Anteil von 12,6 %.

Mehr als ein Viertel aller Beschäftigten (240 948 Personen) waren Teilzeitbeschäftigte, darunter waren 79,1 % Frauen. Gegenüber dem Vorjahr stieg die Teilzeitbeschäftigung um 3 226 Personen (+1,4 %).

Fast drei Viertel der Beschäftigten (72,9 %) hatten einen anerkannten Berufsabschluss und 12,8 % einen akademischen Abschluss. Der Anteil der Auszubildenden an allen Beschäftigten betrug 3,2 %.

Stark gestiegen ist die Zahl der ausländischen Beschäftigten. Gegenüber dem Vorjahr erhöhte sich ihre Zahl am 30.06.2019 um 4 301 Personen auf 34 134 Personen (+14,4 %). Damit stieg ihr Anteil an allen Beschäftigten von 3,7 % auf 4,3 %.

Nach der Altersstruktur betrachtet, dominierten die 50- bis 59-Jährigen, deren Anteil 29,6 % aller Beschäftigten betrug. Danach folgten die Altersgruppen 30 bis 39 Jahre (23,6 %), 40 bis 49 Jahre (21,3 %) und 20 bis 29 Jahre (13,2 %). Der Anteil der Altersgruppe 60 Jahre und älter betrug 10,3 % und bei den unter 20-Jährigen nur 2,2 %.

Altersgruppe	Männer	Frauen
Unter 20	10 934	6 333
20 bis 29	58 713	46 650
30 bis 39	99 580	88 738
40 bis 49	86 174	83 906
50 bis 59	112 548	123 740
60 und älter	39 835	42 248

Die Zahl der sozialversicherungspflichtig Beschäftigten (Wohnortprinzip) in Sachsen-Anhalt (866 834 Personen) veränderte sich am 30.06.2019 gegenüber den anderen Stichtagen wie folgt:

- 31.03.2019: +1 612 Personen (+0,2 %)
- 30.06.2018: -163 Personen (-0,0 %)
- 30.06.2014: +22 658 Personen (+2,7 %).

Gegenüber dem Vorquartal (31.03.2019) stieg die Zahl der sozialversicherungspflichtig Beschäftigten am Wohnort um 1 612 Personen. Die größten Zuwächse hatten die Landeshauptstadt Magdeburg (+209) sowie die Landkreise Harz (+427), Wittenberg (+250) und Mansfeld-Südharz (+216). Den größten Rückgang verzeichnete dagegen der Landkreis Börde (-154).

Im Vergleich zum Vorjahr (30.06.2018) verringerte sich die Beschäftigtenzahl um 163 Personen. Die höchsten Rückgänge hatten die Landkreise Anhalt-Bitterfeld (-741), Börde (-578) und Harz (-546). Die höchsten Anstiege verzeichneten die Landeshauptstadt Magdeburg (+864) und die kreisfreie Stadt Halle (Saale) (+713) sowie der Landkreis Stendal (+855).

**Abb. B: Sozialversicherungspflichtig Beschäftigte (Arbeitsortprinzip) am 30.06.2019 Anteile der Wirtschaftsabschnitte**

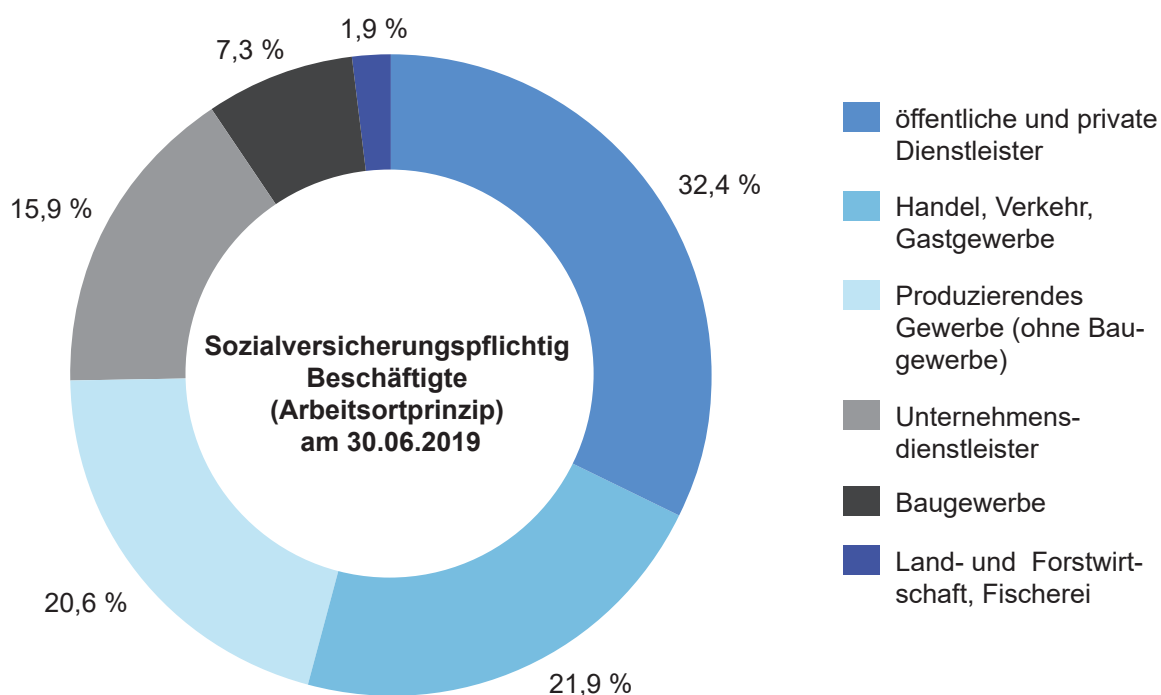

**Abb. C: Sozialversicherungspflichtig Beschäftigte (Arbeitsortprinzip) am 30.06.2019 nach Altersgruppen und Geschlecht**

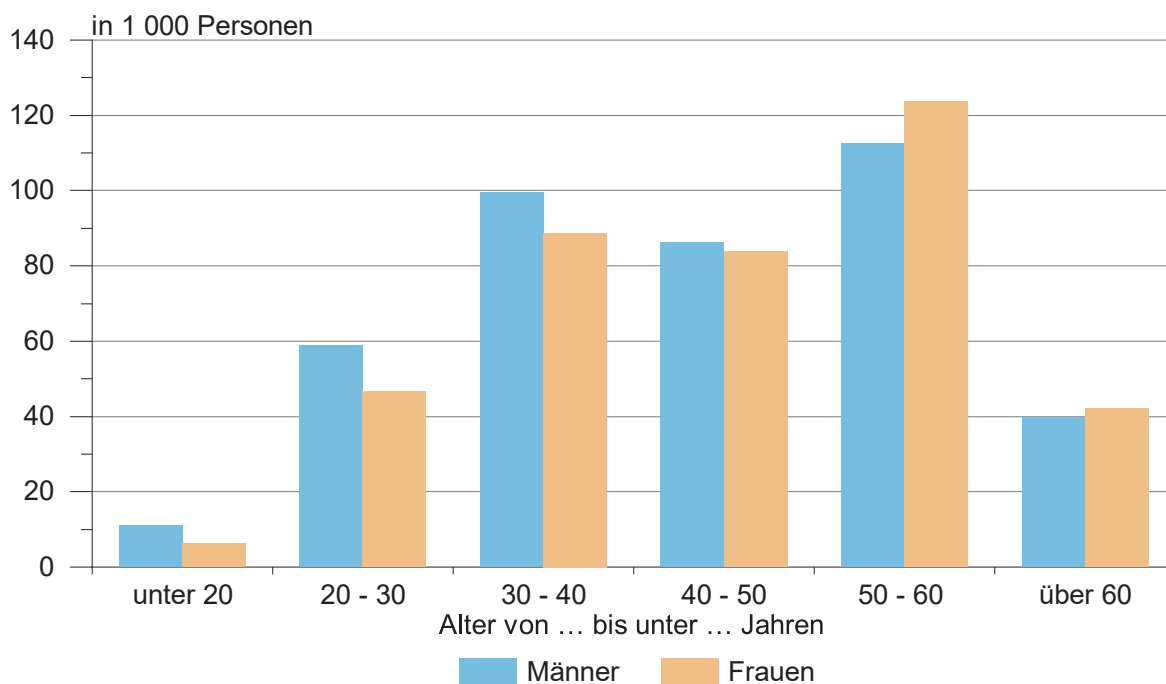



**Abb. D: Sozialversicherungspflichtig Beschäftigte (Arbeitsortprinzip) am  
30.06.2019  
nach ausgewählten Berufsbereichen und Geschlecht**

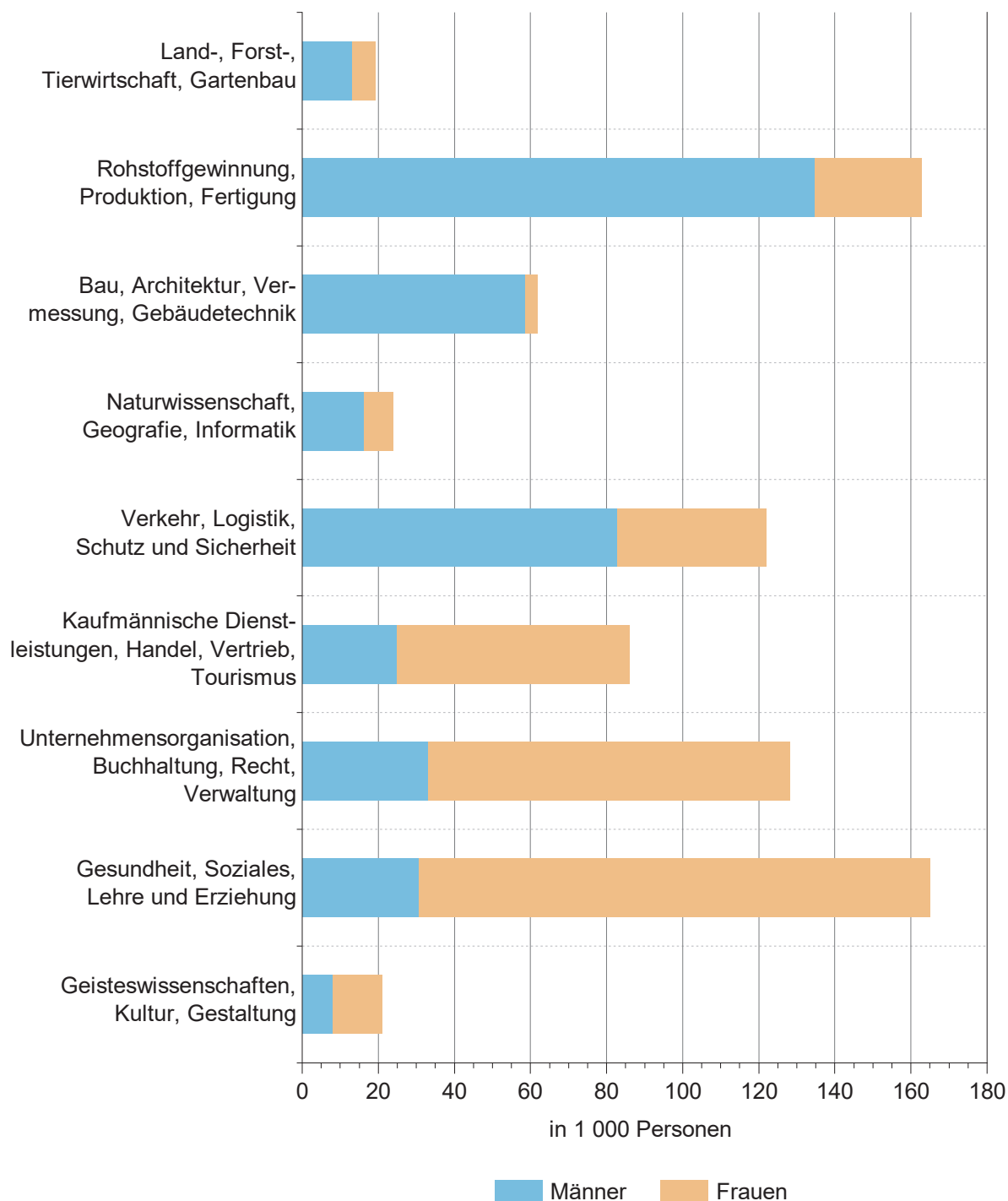

**Abb. E: Sozialversicherungspflichtig Beschäftigte (Arbeitsortprinzip) am 30.06.2019 nach aggregierten Berufsabschlüssen und Geschlecht**

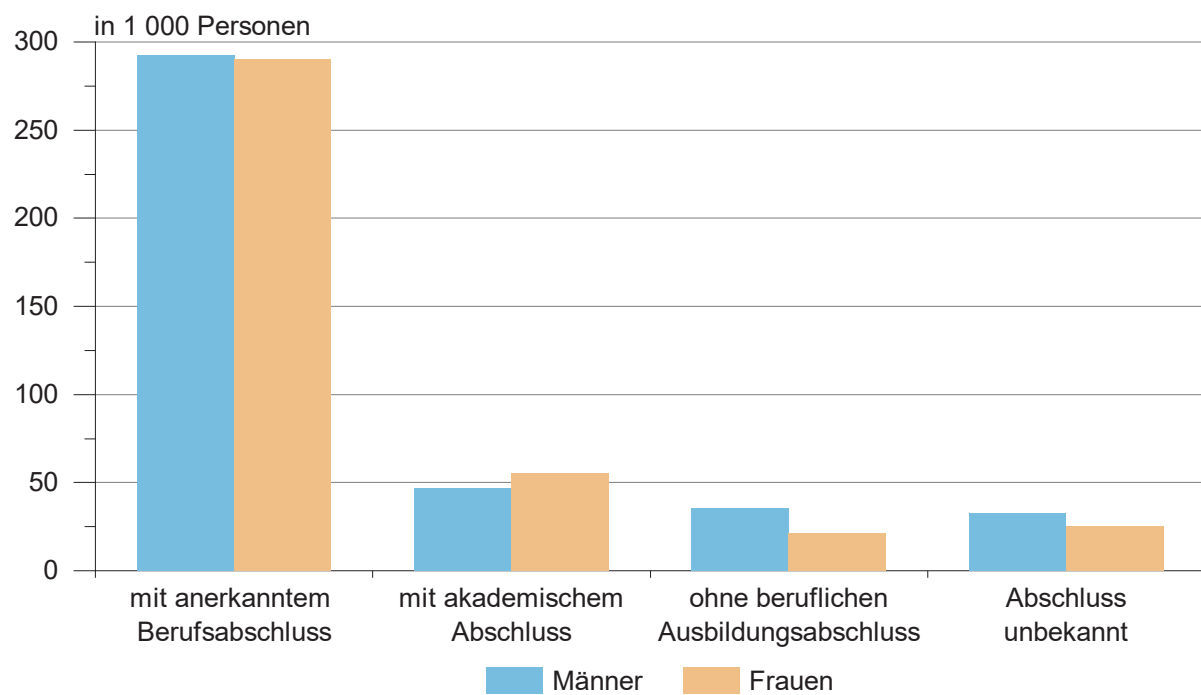

## **Teil 1**

### **Sozialversicherungspflichtig Beschäftigte am Arbeitsplatz**



## 1.1 Sozialversicherungspflichtig Beschäftigte am Arbeitsort am 30.06.2019 nach Strukturmerkmalen

Merkmal	Insgesamt	Männlich	Weiblich	Veränderung gegenüber Vorquartal			Veränderung gegenüber Vorjahresquartal		
				insgesamt	männlich	weiblich	insgesamt	männlich	weiblich
	Anzahl				%				
Beschäftigte insgesamt <sup>1</sup>	799 399	407 784	391 615	0,3	0,6	0,0	0,0	0,3	-0,2
darunter Auszubildende	25 705	15 905	9 800	-7,8	-7,2	-8,7	3,0	4,0	1,3
nach Altersgruppen									
Alter von ... bis unter ... Jahren									
unter 20	17 267	10 934	6 333	-10,9	-10,3	-11,9	3,1	3,8	1,9
20 bis 30	105 363	58 713	46 650	-1,2	-0,5	-1,9	-4,4	-3,5	-5,5
30 bis 40	188 318	99 580	88 738	1,3	1,5	1,0	2,7	2,4	3,0
40 bis 50	170 080	86 174	83 906	0,3	0,8	-0,3	-1,5	-1,0	-2,1
50 bis 60	236 288	112 548	123 740	0,5	0,8	0,2	-0,2	0,0	-0,5
60 und mehr	82 083	39 835	42 248	2,3	2,5	2,1	3,7	3,7	3,6
nach Staatsangehörigkeit									
Deutsche Beschäftigte	765 106	382 793	382 313	0,1	0,4	-0,1	-0,5	-0,5	-0,5
Ausländische Beschäftigte	34 134	24 890	9 244	4,4	4,6	4,0	14,4	15,0	13,0
darunter aus EU-Ländern (EU-28)	18 951	13 811	5 140	4,1	4,0	4,3	8,7	7,6	11,7
nach Berufsabschlüssen									
Mit anerkanntem Berufsabschluss	583 042	292 900	290 142	0,5	0,8	0,2	-0,2	-0,2	-0,2
dav. Abschl. anerkannte Berufsausbildung	531 803	270 669	261 134	0,5	0,8	0,3	-0,1	-0,2	0,0
Meister-/Techniker- oder gleichw. Abschl.	51 239	22 231	29 008	0,0	0,4	-0,2	-0,7	0,3	-1,4
Mit akademischem Abschluss	101 977	46 945	55 032	0,5	0,6	0,3	0,9	1,2	0,7
dav. Bachelor	14 562	6 652	7 910	2,8	3,2	2,4	7,4	7,7	7,2
Diplom/Magister/Master/Staatsexamen	79 544	35 821	43 723	0,0	0,2	-0,1	-0,5	-0,3	-0,7
Promotion	7 871	4 472	3 399	0,7	0,9	0,5	4,3	4,2	4,4
Ohne beruflichen Ausbildungsabschluss	56 729	35 167	21 562	-0,7	-0,1	-1,7	5,0	6,0	3,5
Abschluss unbekannt	57 651	32 772	24 879	-0,7	-0,2	-1,4	-3,9	-2,6	-5,6
nach Berufsbereichen									
Militär	50	28	22	-2,0	-9,7	10,0	-24,2	-41,7	22,2
Land-, Forst-, Tierwirtschaft, Gartenbau	19 257	13 187	6 070	3,3	3,2	3,5	-3,2	-3,7	-2,1
Rohstoffgewinnung, Produktion, Fertigung	162 799	134 743	28 056	-0,1	-0,2	0,0	-1,2	-1,4	-0,2
Bau, Architektur, Vermessung, Gebäudetechn.	61 858	58 709	3 149	2,2	2,2	2,0	-0,1	-0,2	1,0
Naturwissenschaft, Geografie, Informatik	23 900	16 157	7 743	-0,1	0,0	-0,2	-0,6	0,3	-2,6
Verkehr, Logistik, Schutz und Sicherheit	122 023	83 002	39 021	0,7	0,9	0,4	1,5	2,2	0,0
Kaufm. Dienstl., Handel, Vertrieb, Tourismus	86 098	24 872	61 226	1,3	2,1	0,9	0,5	2,8	-0,4
Unternehmensorga., Buchhalt., Recht, Verwalt.	128 332	33 076	95 256	-0,3	0,0	-0,4	-0,4	1,2	-1,0
Gesundheit, Soziales, Lehre und Erziehung	164 940	30 626	134 314	-0,2	0,1	-0,2	1,2	2,8	0,9
Geisteswissenschaften, Kultur, Gestaltung	21 111	8 033	13 078	-1,5	-2,0	-1,2	-4,0	-3,0	-4,7
nach Vollzeit-/Teilzeitbeschäftigung									
Vollzeitbeschäftigte	558 451	357 460	200 991	0,1	0,4	-0,5	-0,5	0,0	-1,4
Teilzeitbeschäftigte	240 948	50 324	190 624	0,9	2,1	0,6	1,4	2,3	1,1
nach zusammengefassten Wirtschaftsabschnitten									
Land- und Forstwirtschaft, Fischerei	14 790	10 499	4 291	1,0	0,9	1,3	-2,6	-3,0	-1,6
Produzierendes Gewerbe	223 114	174 915	48 199	0,2	0,3	-0,4	-0,2	0,1	-1,3
Produzierendes Gewerbe ohne Baugewerbe	164 452	122 861	41 591	-0,4	-0,3	-0,6	-0,2	0,3	-1,5
Verarbeitendes Gewerbe	139 992	103 909	36 083	-0,5	-0,5	-0,6	-0,3	0,2	-1,6
Baugewerbe	58 662	52 054	6 608	1,7	1,9	0,4	-0,3	-0,3	-0,2
Dienstleistungsbereiche	561 492	222 367	339 125	0,4	0,8	0,1	0,2	0,6	0,0
Handel, Verkehr, Gastgewerbe	175 424	89 159	86 265	0,5	0,7	0,3	1,1	2,0	0,2
Information und Kommunikation	10 860	7 151	3 709	1,8	1,9	1,5	-5,3	-7,0	-1,7
Finanz- und Versicherungsdienstleistg.	11 351	3 504	7 847	-0,5	0,3	-0,9	-1,3	0,9	-2,2
Grundstücks- und Wohnungswesen	6 969	3 351	3 618	1,4	2,3	0,6	3,4	5,5	1,5
Freiberufl., wissenschaftl., techn. Dienstleistg.; sonstige wirtschaftl. Dienstleistg.	98 127	51 504	46 623	0,7	1,3	0,0	-1,9	-2,2	-1,5
Öff. Verwaltung, Verteidigung, Sozialvers.; Erzieh. u. Unterr.; Gesundh.- u. Sozialw.	233 106	60 011	173 095	0,0	0,3	-0,1	0,8	1,9	0,4
Kunst, Unterhaltung und Erholung; sonst. Dienstleistg.; Priv. Haushalte; Exterr. Org.	25 655	7 687	17 968	0,8	1,6	0,5	-0,7	-0,3	-0,9

<sup>1</sup> einschließlich Fälle ohne Angabe

## 1.2 Sozialversicherungspflichtig Beschäftigte am Arbeitsort im Zeitraum 30.06.2017

WZ 2008 <sup>1</sup>	Wirtschaftsgliederung	30.06.2017
<b>A</b>	<b>Land- und Forstwirtschaft, Fischerei</b>	<b>15 353</b>
<b>B - F</b>	<b>Produzierendes Gewerbe</b>	<b>220 911</b>
B - E	Produzierendes Gewerbe ohne Baugewerbe	162 202
B	Bergbau u. Gew. v. Steinen u. Erden	6 379
C	Verarbeitendes Gewerbe	138 243
10 - 12	Herst. v. Nahr.- u. Futterm., Getr. u. Tabakerzeugn.	23 698
13 - 15	Herst. v. Textil., Bekleid., Leder, Lederw. u. Schuhen	960
16 - 18	Herst. v. Holzw., Papier, Pappe u. Druckerzeugn.	7 623
19	Kokerei und Mineralölverarbeitung	1 180
20	Herst. v. chemischen Erzeugnissen	11 859
21	Herst. v. pharmazeutischen Erzeugnissen	5 208
22 - 23	Herst. v. Gummi- u. Kunststoffwaren, Glas u. Glasw., Keramik, Verarb. v. Steinen u. Erden	17 795
24 - 25	Metallerzeugung u. -bearb., H. v. Metallerzeugn.	28 001
26	Herst. v. DV-Geräten, elektron. u. opt. Erzeugn.	4 217
27	Herst. v. elektrischen Ausrüstungen	3 924
28	Maschinenbau	16 312
29 - 30	Fahrzeugbau	6 332
31 - 33	Herst. v. Möbeln u. sonst. Waren, Rep. u. Install. von Maschinen und Ausrüstungen	11 134
D	Energieversorgung	6 654
E	Wasservers.; Abwasser- u. Abfallentsorgung, Beseitigung v. Umweltverschmutzungen	10 926
F	Baugewerbe	58 709
41 - 42	Hoch- und Tiefbau	18 933
43	Vorb. Baustellenarbeiten, Bauinstallation und sonstiges Ausbaugewerbe	39 776
<b>G - U</b>	<b>Dienstleistungsbereiche</b>	<b>556 327</b>
G - I	Handel, Verkehr, Gastgewerbe	169 148
G	Handel; Instandhaltung und Rep. von Kfz	98 574
45	Handel mit Kfz; Instandh. u. Rep. von Kfz	16 552
46	Großhandel (ohne Handel mit Kfz)	20 469
47	Einzelhandel (ohne Handel mit Kfz)	61 553
H	Verkehr und Lagerei	47 265
I	Gastgewerbe	23 309
J	Information und Kommunikation	11 193
58 - 60	Verlagswesen, audiovisuelle Medien u. Rundfunk	2 169
61	Telekommunikation	1 227
62 - 63	Informat.technologische u. Informat.dienstleistg.	7 797
K	Finanz- und Versicherungsdienstleistg.	11 850
64	Erbrg. v. Finanzdienstleistg.	8 444
65 - 66	Versicherungen u. Pensionskassen; mit Finanz- u. Versicherungsdienstleistg. verb. Tätigk.	3 406
L	Grundstücks- und Wohnungswesen	6 719
M - N	Freiberufl., wissenschaftl., techn. Dienstleistg.; sonst. wirtschaftl. Dienstleistg.	101 080
M	Freiberufl., wissenschaftl. u. techn. Dienstleistg.	29 491
69 - 71	Erbrg. v. freiberufl. u. techn. Dienstleistg.	23 092
72	Forschung und Entwicklung	3 939
73 - 75	Sonst. freiberufl., wiss. u. techn. Tätigk., Veterinärw.	2 460
N	Erbrg. v. sonst. wirtschaftl. Dienstleistg.	71 589
78.2, 78.3	dar. Überlassung von Arbeitskräften	24 500
O - Q	Öff. Verwaltung, Verteidigung, Sozialvers.; Erzieh. u. Unterr.; Gesundh.- u. Sozialw.	229 114
O	Öff. Verwaltung, Verteidigung, Sozialvers.	60 510
84.1	dar. Öffentliche Verwaltung	46 986
P	Erziehung und Unterricht	37 752
Q	Gesundheits- und Sozialwesen	130 852
86	Gesundheitswesen	62 659
87 - 88	Heime und Sozialwesen	68 193
R - U	Kunst, Unterhaltung und Erholung; sonst. Dienstleistg.; Priv. Haushalte; Exterr. Org.	27 223
R	Kunst, Unterhaltung und Erholung	5 955
S	Erbrg. v. sonstigen Dienstleistungen	20 869
T	Priv. Haushalte mit Hauspersonal; Dienstleistg. u. Herst. v. Waren durch priv. Haush. f. d. Eigenbed.	.
U	Exterritoriale Organisationen und Körperschaften	.
	<b>Insgesamt<sup>2</sup></b>	<b>792 591</b>

<sup>1</sup> Klassifikation der Wirtschaftszweige, Ausgabe 2008 (WZ 2008). Zusätzlich werden ausgewählte Wirtschaftsabteilungen und -gruppen nachgewiesen.<sup>2</sup> Einschließlich Fälle ohne Angabe zur Wirtschaftsgliederung.

## bis 30.06.2019 nach Wirtschaftsabschnitten und ausgewählten Wirtschaftsabteilungen

30.09.2017	31.12.2017	31.03.2018	30.06.2018	30.09.2018	31.12.2018	31.03.2019	30.06.2019	WZ 2008 <sup>1</sup>
<b>15 550</b>	<b>14 528</b>	<b>14 872</b>	<b>15 180</b>	<b>15 283</b>	<b>14 173</b>	<b>14 643</b>	<b>14 790</b>	<b>A</b>
<b>224 468</b>	<b>221 621</b>	<b>221 597</b>	<b>223 579</b>	<b>226 466</b>	<b>223 335</b>	<b>222 737</b>	<b>223 114</b>	<b>B - F</b>
164 624	164 571	164 489	164 755	166 851	165 801	165 061	164 452	B - E
6 383	6 413	6 404	6 442	6 543	6 440	6 376	6 508	B
140 367	140 367	140 206	140 387	142 129	141 243	140 735	139 992	C
24 195	24 209	24 313	24 337	24 435	24 393	24 119	23 984	10 - 12
967	923	970	974	995	938	990	1 001	13 - 15
7 706	7 687	7 706	7 733	7 897	7 844	7 785	7 771	16 - 18
1 207	1 204	1 199	1 202	1 220	1 214	1 208	1 207	19
12 125	12 104	12 072	12 110	12 455	12 245	12 246	12 222	20
5 289	5 269	5 283	5 270	5 434	5 420	5 403	5 346	21
17 995	17 732	17 829	17 960	18 100	17 853	17 877	17 840	22 - 23
28 268	28 257	28 275	28 191	28 471	28 221	28 006	27 841	24 - 25
4 284	4 298	4 354	4 386	4 257	4 341	4 312	4 306	26
4 015	3 971	3 878	3 902	4 018	3 934	4 018	4 015	27
16 663	16 837	16 675	16 614	16 789	16 803	16 617	16 316	28
6 364	6 346	6 397	6 455	6 663	6 665	6 711	6 760	29 - 30
11 289	11 530	11 255	11 253	11 395	11 372	11 443	11 383	31 - 33
6 818	6 788	6 763	6 716	6 770	6 770	6 690	6 636	D
11 056	11 003	11 116	11 210	11 409	11 348	11 260	11 316	E
59 844	57 050	57 108	58 824	59 615	57 534	57 676	58 662	F
19 272	18 171	18 116	18 743	18 909	18 251	18 093	18 434	41 - 42
40 572	38 879	38 992	40 081	40 706	39 283	39 583	40 228	43
<b>564 742</b>	<b>560 544</b>	<b>557 890</b>	<b>560 315</b>	<b>567 390</b>	<b>563 082</b>	<b>559 484</b>	<b>561 492</b>	<b>G - U</b>
173 102	172 432	171 864	173 539	176 953	175 824	174 499	175 424	G - I
100 160	99 994	99 450	99 750	101 956	101 695	100 879	100 703	G
17 034	16 834	16 661	16 596	17 068	16 919	16 823	16 716	45
20 600	20 240	20 357	20 548	20 810	20 754	20 771	20 794	46
62 526	62 920	62 432	62 606	64 078	64 022	63 285	63 193	47
49 484	49 496	49 570	49 882	50 801	50 551	50 203	50 400	H
23 458	22 942	22 844	23 907	24 196	23 578	23 417	24 321	I
11 226	11 329	11 378	11 468	10 511	10 645	10 673	10 860	J
2 194	2 188	2 188	2 132	2 139	2 230	2 205	2 224	58 - 60
1 061	1 069	1 112	1 116	1 134	1 145	1 148	1 146	61
7 971	8 072	8 078	8 220	7 238	7 270	7 320	7 490	62 - 63
11 793	11 724	11 553	11 499	11 573	11 503	11 408	11 351	K
8 404	8 350	8 237	8 192	8 226	8 194	8 108	8 064	64
3 389	3 374	3 316	3 307	3 347	3 309	3 300	3 287	65 - 66
6 807	6 760	6 743	6 743	6 851	6 871	6 870	6 969	L
102 770	99 702	98 520	99 989	100 904	98 386	97 469	98 127	M - N
30 110	29 925	30 040	30 607	31 611	31 563	31 342	31 412	M
23 436	23 227	23 329	23 739	24 617	24 627	24 439	24 451	69 - 71
4 153	4 176	4 224	4 384	4 512	4 485	4 491	4 539	72
2 521	2 522	2 487	2 484	2 482	2 451	2 412	2 422	73 - 75
72 660	69 777	68 480	69 382	69 293	66 823	66 127	66 715	N
24 826	22 461	21 045	21 453	21 224	19 207	18 325	18 647	78.2, 78.3
232 980	232 725	232 084	231 239	234 541	234 125	233 119	233 106	O - Q
61 120	60 809	60 558	60 745	61 883	61 467	60 973	60 952	O
47 471	47 246	47 165	47 328	47 812	47 475	47 193	47 270	84.1
38 016	37 902	37 605	36 929	37 277	38 227	36 892	36 846	P
133 844	134 014	133 921	133 565	135 381	134 431	135 254	135 308	Q
63 783	63 785	63 498	63 371	64 160	64 152	64 232	64 158	86
70 061	70 229	70 423	70 194	71 221	70 279	71 022	71 150	87 - 88
26 064	25 872	25 748	25 838	26 057	25 728	25 446	25 655	R - U
5 997	5 969	5 948	6 152	6 167	6 037	5 943	6 088	R
19 673	19 512	19 414	19 302	19 494	19 297	19 108	19 163	S
.	.	.	.	.	.	.	.	T
.	.	.	.	.	.	.	.	U
<b>804 760</b>	<b>796 693</b>	<b>794 359</b>	<b>799 074</b>	<b>809 139</b>	<b>800 591</b>	<b>796 865</b>	<b>799 399</b>	

**1.3 Sozialversicherungspflichtig Beschäftigte am Arbeitsort  
Wirtschaftsabteilungen, Vollzeit- und Teilzeitbeschäftigten,**

WZ 2008 <sup>1</sup>	Wirtschaftsgliederung	Insgesamt <sup>2</sup>
<b>A</b>	<b>Land- und Forstwirtschaft, Fischerei</b>	<b>14 790</b>
<b>B - F</b>	<b>Produzierendes Gewerbe</b>	<b>223 114</b>
B - E	Produzierendes Gewerbe ohne Baugewerbe	164 452
B	Bergbau u. Gew. v. Steinen u. Erden	6 508
C	Verarbeitendes Gewerbe	139 992
10 - 12	Herst. v. Nahr.- u. Futterm., Getr. u. Tabakerzeugn.	23 984
13 - 15	Herst. v. Textil., Bekleid., Leder, Lederw. u. Schuhen	1 001
16 - 18	Herst. v. Holzw., Papier, Pappe u. Druckerzeugn.	7 771
19	Kokerei und Mineralölverarbeitung	1 207
20	Herst. v. chemischen Erzeugnissen	12 222
21	Herst. v. pharmazeutischen Erzeugnissen	5 346
22 - 23	Herst. v. Gummi- u. Kunststoffwaren, Glas u. Glasw., Keramik, Verarb. v. Steinen u. Erden	17 840
24 - 25	Metallerzeugung u. -bearb., H. v. Metallerzeugn.	27 841
26	Herst. v. DV-Geräten, elektron. u. opt. Erzeugn.	4 306
27	Herst. v. elektrischen Ausrüstungen	4 015
28	Maschinenbau	16 316
29 - 30	Fahrzeugbau	6 760
31 - 33	Herst. v. Möbeln u. sonst. Waren, Rep. u. Install. von Maschinen und Ausrüstungen	11 383
D	Energieversorgung	6 636
E	Wasservers.; Abwasser- u. Abfallentsorgung, Beseitigung v. Umweltverschmutzungen	11 316
F	Baugewerbe	58 662
41 - 42	Hoch- und Tiefbau	18 434
43	Vorb. Baustellenarbeiten, Bauinstallation und sonstiges Ausbaugewerbe	40 228
<b>G - U</b>	<b>Dienstleistungsbereiche</b>	<b>561 492</b>
G - I	Handel, Verkehr, Gastgewerbe	175 424
G	Handel; Instandhaltung und Rep. von Kfz	100 703
45	Handel mit Kfz; Instandh. u. Rep. von Kfz	16 716
46	Großhandel (ohne Handel mit Kfz)	20 794
47	Einzelhandel (ohne Handel mit Kfz)	63 193
H	Verkehr und Lagerei	50 400
I	Gastgewerbe	24 321
J	Information und Kommunikation	10 860
58 - 60	Verlagswesen, audiovisuelle Medien u. Rundfunk	2 224
61	Telekommunikation	1 146
62 - 63	Informat.technologische u. Informat.dienstleistg.	7 490
K	Finanz- und Versicherungsdienstleistg.	11 351
64	Erbrg. v. Finanzdienstleistg.	8 064
65 - 66	Versicherungen u. Pensionskassen; mit Finanz- u. Versicherungsdienstleistg. verb. Tätigk.	3 287
L	Grundstücks- und Wohnungswesen	6 969
M - N	Freiberufl., wissenschaftl., techn. Dienstleistg.; sonst. wirtschaftl. Dienstleistg.	98 127
M	Freiberufl., wissenschaftl. u. techn. Dienstleistg.	31 412
69 - 71	Erbrg. v. freiberufl. u. techn. Dienstleistg.	24 451
72	Forschung und Entwicklung	4 539
73 - 75	Sonst. freiberufl., wiss. u. techn. Tätigk., Veterinärw.	2 422
N	Erbrg. v. sonst. wirtschaftl. Dienstleistg.	66 715
78.2, 78.3	dar. Überlassung von Arbeitskräften	18 647
O - Q	Öff. Verwaltung, Verteidigung, Sozialvers.; Erzieh. u. Unterr.; Gesundh.- u. Sozialw.	233 106
O	Öff. Verwaltung, Verteidigung, Sozialvers.	60 952
84.1	dar. Öffentliche Verwaltung	47 270
P	Erziehung und Unterricht	36 846
Q	Gesundheits- und Sozialwesen	135 308
86	Gesundheitswesen	64 158
87 - 88	Heime und Sozialwesen	71 150
R - U	Kunst, Unterhaltung und Erholung; sonst. Dienstleistg.; Priv. Haushalte; Exterr. Org.	25 655
R	Kunst, Unterhaltung und Erholung	6 088
S	Erbrg. v. sonstigen Dienstleistungen	19 163
T	Priv. Haushalte mit Hauspersonal; Dienstleistg. u. Herst. v. Waren durch priv. Haush. f. d. Eigenbed.	.
U	Exterritoriale Organisationen und Körperschaften	.
	<b>Insgesamt</b>	<b>799 399</b>

<sup>1</sup> Klassifikation der Wirtschaftszweige, Ausgabe 2008 (WZ 2008) - <sup>2</sup> einschließlich Fälle "ohne Angabe" -

<sup>3</sup> ohne "Staatenlos" bzw. "Personen mit ungeklärter Staatsangehörigkeit"



am 30.06.2019 nach Wirtschaftsabschnitten und ausgewählten  
Auszubildenden sowie deutschen und ausländischen Beschäftigten

Und zwar					WZ 2008 <sup>1</sup>
Vollzeitbeschäftigte	Teilzeitbeschäftigte	Auszubildende	deutsche Beschäftigte	ausländische <sup>3</sup> Beschäftigte	
<b>Insgesamt</b>					
<b>13 016</b>	<b>1 774</b>	<b>583</b>	<b>13 650</b>	<b>1 138</b>	<b>A</b>
<b>205 455</b>	<b>17 659</b>	<b>8 776</b>	<b>213 823</b>	<b>9 252</b>	<b>B - F</b>
152 389	12 063	6 289	158 782	5 655	B - E
6 382	126	298	6 410	98	B
129 587	10 405	5 400	134 676	5 301	C
19 676	4 308	815	21 809	2 172	10 - 12
858	143	33	975	26	13 - 15
7 282	489	338	7 574	196	16 - 18
1 172	35	63	1 190	17	19
11 683	539	523	12 041	181	20
4 904	442	133	5 269	77	21
17 055	785	476	17 203	632	22 - 23
26 702	1 139	1 099	27 040	800	24 - 25
3 976	330	146	4 197	109	26
3 772	243	192	3 936	79	27
15 770	546	789	15 985	331	28
6 587	173	308	6 655	104	29 - 30
10 150	1 233	485	10 802	577	31 - 33
6 123	513	335	6 585	51	D
10 297	1 019	256	11 111	205	E
53 066	5 596	2 487	55 041	3 597	F
17 245	1 189	743	17 376	1 054	41 - 42
35 821	4 407	1 744	37 665	2 543	43
<b>339 978</b>	<b>221 514</b>	<b>16 346</b>	<b>537 630</b>	<b>23 744</b>	<b>G - U</b>
110 303	65 121	6 670	164 600	10 770	G - I
57 877	42 826	4 803	97 986	2 705	G
14 914	1 802	1 700	16 396	318	45
18 048	2 746	723	20 136	656	46
24 915	38 278	2 380	61 454	1 731	47
40 838	9 562	1 052	46 440	3 955	H
11 588	12 733	815	20 174	4 110	I
9 126	1 734	283	10 482	374	J
1 633	591	58	2 198	26	58 - 60
1 088	58	15	1 122	24	61
6 405	1 085	210	7 162	324	62 - 63
6 850	4 501	361	11 278	73	K
4 828	3 236	268	8 029	35	64
2 022	1 265	93	3 249	38	65 - 66
4 951	2 018	186	6 813	156	L
64 648	33 479	1 730	90 737	7 369	M - N
22 849	8 563	1 119	30 257	1 150	M
17 865	6 586	893	23 928	520	69 - 71
3 284	1 255	90	3 952	587	72
1 700	722	136	2 377	43	73 - 75
41 799	24 916	611	60 480	6 219	N
15 612	3 035	46	14 839	3 802	78.2, 78.3
131 294	101 812	6 495	229 110	3 962	O - Q
37 654	23 298	1 486	60 648	301	O
28 557	18 713	914	46 996	274	84.1
21 529	15 317	1 020	35 646	1 193	P
72 111	63 197	3 989	132 816	2 468	Q
37 824	26 334	2 703	62 582	1 559	86
34 287	36 863	1 286	70 234	909	87 - 88
12 806	12 849	621	24 610	1 040	R - U
4 010	2 078	154	5 742	344	R
8 630	10 533	463	18 492	669	S
.	.	.	.	.	T
.	.	.	.	.	U
<b>558 451</b>	<b>240 948</b>	<b>25 705</b>	<b>765 106</b>	<b>34 134</b>	

**Noch 1.3 Sozialversicherungspflichtig Beschäftigte am Arbeitsort  
Wirtschaftsabteilungen, Vollzeit- und Teilzeitbeschäftigten,**

WZ 2008 <sup>1</sup>	Wirtschaftsgliederung	Insgesamt <sup>2</sup>
<b>A</b>	<b>Land- und Forstwirtschaft, Fischerei</b>	<b>4 291</b>
<b>B - F</b>	<b>Produzierendes Gewerbe</b>	<b>48 199</b>
B - E	Produzierendes Gewerbe ohne Baugewerbe	41 591
B	Bergbau u. Gew. v. Steinen u. Erden	696
C	Verarbeitendes Gewerbe	36 083
10 - 12	Herst. v. Nahr.- u. Futterm., Getr. u. Tabakerzeugn.	11 039
13 - 15	Herst. v. Textil., Bekleid., Leder, Lederw. u. Schuhen	360
16 - 18	Herst. v. Holzw., Papier, Pappe u. Druckerzeugn.	1 964
19	Kokerei und Mineralölverarbeitung	286
20	Herst. v. chemischen Erzeugnissen	3 154
21	Herst. v. pharmazeutischen Erzeugnissen	2 895
22 - 23	Herst. v. Gummi- u. Kunststoffwaren, Glas u. Glasw., Keramik, Verarb. v. Steinen u. Erden	3 430
24 - 25	Metallerzeugung u. -bearb., H. v. Metallerzeugn.	4 045
26	Herst. v. DV-Geräten, elektron. u. opt. Erzeugn.	1 605
27	Herst. v. elektrischen Ausrüstungen	833
28	Maschinenbau	2 132
29 - 30	Fahrzeugbau	1 010
31 - 33	Herst. v. Möbeln u. sonst. Waren, Rep. u. Install. von Maschinen und Ausrüstungen	3 330
D	Energieversorgung	1 951
E	Wasservers.; Abwasser- u. Abfallentsorgung, Beseitigung v. Umweltverschmutzungen	2 861
F	Baugewerbe	6 608
41 - 42	Hoch- und Tiefbau	1 823
43	Vorb. Baustellenarbeiten, Bauinstallation und sonstiges Ausbaugewerbe	4 785
<b>G - U</b>	<b>Dienstleistungsbereiche</b>	<b>339 125</b>
G - I	Handel, Verkehr, Gastgewerbe	86 265
G	Handel; Instandhaltung und Rep. von Kfz	58 095
45	Handel mit Kfz; Instandh. u. Rep. von Kfz	3 545
46	Großhandel (ohne Handel mit Kfz)	7 017
47	Einzelhandel (ohne Handel mit Kfz)	47 533
H	Verkehr und Lagerei	13 190
I	Gastgewerbe	14 980
J	Information und Kommunikation	3 709
58 - 60	Verlagswesen, audiovisuelle Medien u. Rundfunk	1 088
61	Telekommunikation	229
62 - 63	Informat.technologische u. Informat.dienstleistg.	2 392
K	Finanz- und Versicherungsdienstleistg.	7 847
64	Erbrg. v. Finanzdienstleistg.	5 678
65 - 66	Versicherungen u. Pensionskassen; mit Finanz- u. Versicherungsdienstleistg. verb. Tätigk.	2 169
L	Grundstücks- und Wohnungswesen	3 618
M - N	Freiberufl., wissenschaftl., techn. Dienstleistg.; sonst. wirtschaftl. Dienstleistg.	46 623
M	Freiberufl., wissenschaftl. u. techn. Dienstleistg.	17 821
69 - 71	Erbrg. v. freiberufl. u. techn. Dienstleistg.	14 107
72	Forschung und Entwicklung	2 218
73 - 75	Sonst. freiberufl., wiss. u. techn. Tätigk., Veterinärw.	1 496
N	Erbrg. v. sonst. wirtschaftl. Dienstleistg.	28 802
78.2, 78.3	dar. Überlassung von Arbeitskräften	4 094
O - Q	Öff. Verwaltung, Verteidigung, Sozialvers.; Erzieh. u. Unterr.; Gesundh.- u. Sozialw.	173 095
O	Öff. Verwaltung, Verteidigung, Sozialvers.	42 096
84.1	dar. Öffentliche Verwaltung	31 818
P	Erziehung und Unterricht	26 434
Q	Gesundheits- und Sozialwesen	104 565
86	Gesundheitswesen	51 838
87 - 88	Heime und Sozialwesen	52 727
R - U	Kunst, Unterhaltung und Erholung; sonst. Dienstleistg.; Priv. Haushalte; Exterr. Org.	17 968
R	Kunst, Unterhaltung und Erholung	3 272
S	Erbrg. v. sonstigen Dienstleistungen	14 393
T	Priv. Haushalte mit Hauspersonal; Dienstleistg. u. Herst. v. Waren durch priv. Haush. f. d. Eigenbed.	.
U	Exterritoriale Organisationen und Körperschaften	.
	<b>Insgesamt</b>	<b>391 615</b>

<sup>1</sup> Klassifikation der Wirtschaftszweige, Ausgabe 2008 (WZ 2008) - <sup>2</sup> einschließlich Fälle "ohne Angabe" -

<sup>3</sup> ohne "Staatenlos" bzw. "Personen mit ungeklärter Staatsangehörigkeit"

am 30.06.2019 nach Wirtschaftsabschnitten und ausgewählten  
Auszubildenden sowie deutschen und ausländischen Beschäftigten

Und zwar					WZ 2008 <sup>1</sup>
Vollzeitbeschäftigte	Teilzeitbeschäftigte	Auszubildende	deutsche Beschäftigte	ausländische <sup>3</sup> Beschäftigte	
darunter weiblich					
<b>3 166</b>	<b>1 125</b>	<b>105</b>	<b>4 045</b>	<b>246</b>	<b>A</b>
<b>37 037</b>	<b>11 162</b>	<b>1 413</b>	<b>46 780</b>	<b>1 415</b>	<b>B - F</b>
33 000	8 591	1 235	40 290	1 297	B - E
604	92	20	689	7	B
28 576	7 507	1 092	34 827	1 252	C
7 790	3 249	330	10 265	772	10 - 12
264	96	13	347	13	13 - 15
1 630	334	77	1 916	48	16 - 18
270	16	12	277	9	19
2 777	377	113	3 112	42	20
2 493	402	54	2 856	39	21
2 975	455	94	3 334	96	22 - 23
3 253	792	103	3 977	67	24 - 25
1 345	260	30	1 571	34	26
698	135	20	819	14	27
1 783	349	76	2 084	48	28
904	106	44	990	20	29 - 30
2 394	936	126	3 279	50	31 - 33
1 586	365	75	1 941	10	D
2 234	627	48	2 833	28	E
4 037	2 571	178	6 490	118	F
1 252	571	53	1 797	26	41 - 42
2 785	2 000	125	4 693	92	43
<b>160 788</b>	<b>178 337</b>	<b>8 282</b>	<b>331 488</b>	<b>7 583</b>	<b>G - U</b>
36 480	49 785	2 465	83 616	2 626	G - I
22 196	35 899	1 864	57 232	855	G
2 537	1 008	259	3 509	35	45
5 074	1 943	193	6 835	181	46
14 585	32 948	1 412	46 888	639	47
8 003	5 187	217	12 885	304	H
6 281	8 699	384	13 499	1 467	I
2 641	1 068	73	3 610	98	J
724	364	23	1 079	9	58 - 60
188	41	4	226	3	61
1 729	663	46	2 305	86	62 - 63
3 896	3 951	183	7 804	43	K
2 788	2 890	139	5 658	20	64
1 108	1 061	44	2 146	23	65 - 66
2 269	1 349	103	3 576	42	L
22 658	23 965	781	44 445	2 169	M - N
11 089	6 732	578	17 353	464	M
8 725	5 382	430	13 901	204	69 - 71
1 412	806	43	1 987	231	72
952	544	105	1 465	29	73 - 75
11 569	17 233	203	27 092	1 705	N
2 832	1 262	13	3 478	614	78.2, 78.3
85 330	87 765	4 268	170 933	2 144	O - Q
22 227	19 869	794	41 914	180	O
16 150	15 668	449	31 648	170	84.1
14 221	12 213	405	25 866	566	P
48 882	55 683	3 069	103 153	1 398	Q
27 950	23 888	2 141	51 035	792	86
20 932	31 795	928	52 118	606	87 - 88
7 514	10 454	409	17 504	461	R - U
1 919	1 353	70	3 137	134	R
5 491	8 902	336	14 083	309	S
.	.	.	.	.	T
.	.	.	.	.	U
<b>200 991</b>	<b>190 624</b>	<b>9 800</b>	<b>382 313</b>	<b>9 244</b>	

## 1.4 Sozialversicherungspflichtig Beschäftigte am Arbeitsort am 30.06.2019

Lfd. Nr.	Geschlecht  Wirtschaftsgliederung <sup>1</sup>		Insgesamt	Davon im	
				unter 20	20 bis 25
	<b>Insgesamt</b>				
1	A	Land- und Forstwirtschaft, Fischerei	14 790	473	866
2	B - F	Produzierendes Gewerbe	223 114	5 645	11 683
3	B - E	Produzierendes Gewerbe ohne Baugewerbe	164 452	4 072	8 772
4	C	Verarbeitendes Gewerbe	139 992	3 464	7 535
5	F	Baugewerbe	58 662	1 573	2 911
6	G - U	Dienstleistungsbereiche	561 492	11 149	29 790
7	G - I	Handel, Verkehr, Gastgewerbe	175 424	4 182	10 325
8	J	Information und Kommunikation	10 860	124	587
9	K	Finanz- und Versicherungsdienstleistg.	11 351	134	584
10	L	Grundstücks- und Wohnungswesen	6 969	74	239
11	M - N	Freiberufliche, wissenschaftliche, technische Dienst- leistg.; sonstige wirtschaftliche Dienstleistg.	98 127	1 300	5 945
12	O - Q	Öffentliche Verwaltung, Verteidigung, Sozialversicherung; Erziehung und Unterricht; Gesundheits- und Sozialwesen	233 106	4 860	10 904
13	R - U	Kunst, Unterhaltung und Erholung; sonstige Dienstleistg.; Private Haushalte; Exterritoriale Organisationen	25 655	475	1 206
14	<b>Zusammen</b>		<b>799 399</b>	<b>17 267</b>	<b>42 339</b>
	<b>Männlich</b>				
15	A	Land- und Forstwirtschaft, Fischerei	10 499	397	695
16	B - F	Produzierendes Gewerbe	174 915	4 830	9 653
17	B - E	Produzierendes Gewerbe ohne Baugewerbe	122 861	3 348	6 964
18	C	Verarbeitendes Gewerbe	103 909	2 821	5 966
19	F	Baugewerbe	52 054	1 482	2 689
20	G - U	Dienstleistungsbereiche	222 367	5 707	14 356
21	G - I	Handel, Verkehr, Gastgewerbe	89 159	2 646	6 032
22	J	Information und Kommunikation	7 151	85	385
23	K	Finanz- und Versicherungsdienstleistg.	3 504	61	251
24	L	Grundstücks- und Wohnungswesen	3 351	36	99
25	M - N	Freiberufliche, wissenschaftliche, technische Dienst- leistg.; sonstige wirtschaftliche Dienstleistg.	51 504	815	3 770
26	O - Q	Öffentliche Verwaltung, Verteidigung, Sozialversicherung; Erziehung und Unterricht; Gesundheits- und Sozialwesen	60 011	1 885	3 344
27	R - U	Kunst, Unterhaltung und Erholung; sonstige Dienstleistg.; Private Haushalte; Exterritoriale Organisationen	7 687	179	475
28	<b>Zusammen</b>		<b>407 784</b>	<b>10 934</b>	<b>24 704</b>
	<b>Weiblich</b>				
29	A	Land- und Forstwirtschaft, Fischerei	4 291	76	171
30	B - F	Produzierendes Gewerbe	48 199	815	2 030
31	B - E	Produzierendes Gewerbe ohne Baugewerbe	41 591	724	1 808
32	C	Verarbeitendes Gewerbe	36 083	643	1 569
33	F	Baugewerbe	6 608	91	222
34	G - U	Dienstleistungsbereiche	339 125	5 442	15 434
35	G - I	Handel, Verkehr, Gastgewerbe	86 265	1 536	4 293
36	J	Information und Kommunikation	3 709	39	202
37	K	Finanz- und Versicherungsdienstleistg.	7 847	73	333
38	L	Grundstücks- und Wohnungswesen	3 618	38	140
39	M - N	Freiberufliche, wissenschaftliche, technische Dienst- leistg.; sonstige wirtschaftliche Dienstleistg.	46 623	485	2 175
40	O - Q	Öffentliche Verwaltung, Verteidigung, Sozialversicherung; Erziehung und Unterricht; Gesundheits- und Sozialwesen	173 095	2 975	7 560
41	R - U	Kunst, Unterhaltung und Erholung; sonstige Dienstleistg.; Private Haushalte; Exterritoriale Organisationen	17 968	296	731
42	<b>Zusammen</b>		<b>391 615</b>	<b>6 333</b>	<b>17 635</b>

<sup>1</sup> Klassifikation der Wirtschaftszweige, Ausgabe 2008 (WZ 2008)

## nach Geschlecht, zusammengefassten Wirtschaftsabschnitten und Altersgruppen

Alter von ... bis unter ... Jahr									Lfd. Nr.
25 bis 30	30 bis 35	35 bis 40	40 bis 45	45 bis 50	50 bis 55	55 bis 60	60 bis 65	65 und mehr	
1 149	1 506	1 354	995	1 571	2 318	2 616	1 770	172	1
16 799	26 474	26 815	22 072	25 977	32 464	34 402	19 362	1 421	2
12 946	20 625	20 108	15 306	18 295	23 432	25 341	14 606	949	3
11 251	18 027	17 522	13 230	15 561	19 619	20 949	12 024	810	4
3 853	5 849	6 707	6 766	7 682	9 032	9 061	4 756	472	5
45 076	67 171	64 997	55 586	63 877	79 890	84 598	53 511	5 847	6
13 861	20 094	20 228	17 494	21 395	25 725	25 870	14 430	1 820	7
1 114	1 681	1 619	1 233	1 233	1 356	1 161	669	83	8
776	1 158	1 082	1 222	1 941	1 858	1 587	952	57	9
367	619	721	754	906	1 082	1 308	793	106	10
9 156	13 085	12 720	10 147	10 382	12 468	13 560	8 139	1 225	11
17 888	27 518	25 579	22 058	25 091	33 705	37 348	26 042	2 113	12
1 914	3 016	3 048	2 678	2 929	3 696	3 764	2 486	443	13
<b>63 024</b>	<b>95 152</b>	<b>93 166</b>	<b>78 653</b>	<b>91 427</b>	<b>114 672</b>	<b>121 616</b>	<b>74 643</b>	<b>7 440</b>	<b>14</b>
876	1 129	996	683	1 062	1 575	1 734	1 230	122	15
13 629	21 396	21 379	17 422	20 122	24 684	26 019	14 664	1 117	16
10 110	16 143	15 396	11 366	13 358	16 724	18 090	10 622	740	17
8 748	14 095	13 410	9 819	11 214	13 768	14 767	8 674	627	18
3 519	5 253	5 983	6 056	6 764	7 960	7 929	4 042	377	19
19 504	27 699	26 980	22 460	24 423	28 786	29 750	19 238	3 464	20
7 434	10 512	10 604	8 939	10 250	12 229	12 171	7 089	1 253	21
754	1 119	1 096	831	812	858	720	433	58	22
302	395	388	448	596	469	351	213	30	23
166	259	367	351	453	540	619	387	74	24
5 407	7 075	6 672	5 152	5 191	6 057	6 510	4 020	835	25
4 850	7 540	7 074	5 991	6 231	7 553	8 251	6 310	982	26
591	799	779	748	890	1 080	1 128	786	232	27
<b>34 009</b>	<b>50 225</b>	<b>49 355</b>	<b>40 565</b>	<b>45 609</b>	<b>55 045</b>	<b>57 503</b>	<b>35 132</b>	<b>4 703</b>	<b>28</b>
273	377	358	312	509	743	882	540	50	29
3 170	5 078	5 436	4 650	5 855	7 780	8 383	4 698	304	30
2 836	4 482	4 712	3 940	4 937	6 708	7 251	3 984	209	31
2 503	3 932	4 112	3 411	4 347	5 851	6 182	3 350	183	32
334	596	724	710	918	1 072	1 132	714	95	33
25 572	39 472	38 017	33 126	39 454	51 104	54 848	34 273	2 383	34
6 427	9 582	9 624	8 555	11 145	13 496	13 699	7 341	567	35
360	562	523	402	421	498	441	236	25	36
474	763	694	774	1 345	1 389	1 236	739	27	37
201	360	354	403	453	542	689	406	32	38
3 749	6 010	6 048	4 995	5 191	6 411	7 050	4 119	390	39
13 038	19 978	18 505	16 067	18 860	26 152	29 097	19 732	1 131	40
1 323	2 217	2 269	1 930	2 039	2 616	2 636	1 700	211	41
<b>29 015</b>	<b>44 927</b>	<b>43 811</b>	<b>38 088</b>	<b>45 818</b>	<b>59 627</b>	<b>64 113</b>	<b>39 511</b>	<b>2 737</b>	<b>42</b>

**1.5 Sozialversicherungspflichtig Beschäftigte am  
Beschäftigten, zusammengefasst**

Lfd. Nr.	Deutsche/Ausländische Beschäftigte		Insgesamt		
	Wirtschaftsgliederung <sup>1</sup>			unter 20	20 bis 25
	<b>Deutsche Beschäftigte</b>				
1	A	Land- und Forstwirtschaft, Fischerei	13 650	440	722
2	B - F	Produzierendes Gewerbe	213 823	5 452	10 733
3	B - E	Produzierendes Gewerbe ohne Baugewerbe	158 782	3 965	8 197
4	C	Verarbeitendes Gewerbe	134 676	3 362	6 981
5	F	Baugewerbe	55 041	1 487	2 536
6	G - U	Dienstleistungsbereiche	537 630	10 625	26 543
7	G - I	Handel, Verkehr, Gastgewerbe	164 600	3 973	8 841
8	J	Information und Kommunikation	10 482	122	560
9	K	Finanz- und Versicherungsdienstleistg.	11 278	132	572
10	L	Grundstücks- und Wohnungswesen	6 813	70	232
11	M - N	Freiberufliche, wissenschaftliche, technische Dienst- leistg.; sonstige wirtschaftliche Dienstleistg.	90 737	1 102	4 665
12	O - Q	Öffentliche Verwaltung, Verteidigung, Sozialversicherung; Erziehung und Unterricht; Gesundheits- und Sozialwesen	229 110	4 784	10 608
13	R - U	Kunst, Unterhaltung und Erholung; sonstige Dienstleistg.; Private Haushalte; Exterritoriale Organisationen	24 610	442	1 065
14	<b>Zusammen</b>		<b>765 106</b>	<b>16 517</b>	<b>37 998</b>
	<b>Ausländische Beschäftigte</b>				
15	A	Land- und Forstwirtschaft, Fischerei	1 138	33	144
16	B - F	Produzierendes Gewerbe	9 252	192	947
17	B - E	Produzierendes Gewerbe ohne Baugewerbe	5 655	107	573
18	C	Verarbeitendes Gewerbe	5 301	102	552
19	F	Baugewerbe	3 597	85	374
20	G - U	Dienstleistungsbereiche	23 744	520	3 235
21	G - I	Handel, Verkehr, Gastgewerbe	10 770	209	1 477
22	J	Information und Kommunikation	374	.	27
23	K	Finanz- und Versicherungsdienstleistg.	73	.	12
24	L	Grundstücks- und Wohnungswesen	156	.	7
25	M - N	Freiberufliche, wissenschaftliche, technische Dienst- leistg.; sonstige wirtschaftliche Dienstleistg.	7 369	197	1 277
26	O - Q	Öffentliche Verwaltung, Verteidigung, Sozialversicherung; Erziehung und Unterricht; Gesundheits- und Sozialwesen	3 962	73	294
27	R - U	Kunst, Unterhaltung und Erholung; sonstige Dienstleistg.; Private Haushalte; Exterritoriale Organisationen	1 040	33	141
28	<b>Zusammen</b>		<b>34 134</b>	<b>745</b>	<b>4 326</b>
	<b>Insgesamt<sup>2</sup></b>				
29	A	Land- und Forstwirtschaft, Fischerei	14 790	473	866
30	B - F	Produzierendes Gewerbe	223 114	5 645	11 683
31	B - E	Produzierendes Gewerbe ohne Baugewerbe	164 452	4 072	8 772
32	C	Verarbeitendes Gewerbe	139 992	3 464	7 535
33	F	Baugewerbe	58 662	1 573	2 911
34	G - U	Dienstleistungsbereiche	561 492	11 149	29 790
35	G - I	Handel, Verkehr, Gastgewerbe	175 424	4 182	10 325
36	J	Information und Kommunikation	10 860	124	587
37	K	Finanz- und Versicherungsdienstleistg.	11 351	134	584
38	L	Grundstücks- und Wohnungswesen	6 969	74	239
39	M - N	Freiberufliche, wissenschaftliche, technische Dienst- leistg.; sonstige wirtschaftliche Dienstleistg.	98 127	1 300	5 945
40	O - Q	Öffentliche Verwaltung, Verteidigung, Sozialversicherung; Erziehung und Unterricht; Gesundheits- und Sozialwesen	233 106	4 860	10 904
41	R - U	Kunst, Unterhaltung und Erholung; sonstige Dienstleistg.; Private Haushalte; Exterritoriale Organisationen	25 655	475	1 206
42	<b>Zusammen</b>		<b>799 399</b>	<b>17 267</b>	<b>42 339</b>

<sup>1</sup> Klassifikation der Wirtschaftszweige, Ausgabe 2008 (WZ 2008)

<sup>2</sup> einschließlich Fälle ohne Angabe

**Arbeitsort am 30.06.2019 nach deutschen und ausländischen  
Wirtschaftsabschnitten und Altersgruppen**

Davon im Alter von ... bis unter ... Jahren									Lfd. Nr.
25 bis 30	30 bis 35	35 bis 40	40 bis 45	45 bis 50	50 bis 55	55 bis 60	60 bis 65	65 und mehr	
<b>Insgesamt</b>									
986	1 351	1 210	854	1 418	2 222	2 547	1 733	167	1
15 334	25 005	25 471	20 778	24 936	31 690	33 899	19 144	1 381	2
12 049	19 728	19 276	14 543	17 648	22 960	25 026	14 464	926	3
10 394	17 188	16 756	12 517	14 961	19 176	20 656	11 895	790	4
3 285	5 277	6 195	6 235	7 288	8 730	8 873	4 680	455	5
40 705	63 324	61 804	52 804	61 524	78 100	83 479	52 989	5 733	6
12 020	18 538	18 795	16 133	20 198	24 820	25 321	14 191	1 770	7
1 026	1 568	1 561	1 199	1 203	1 348	1 144	668	83	8
761	1 139	1 077	1 214	1 937	1 856	1 584	951	55	9
348	600	704	730	885	1 059	1 295	785	105	10
7 682	12 028	11 851	9 371	9 706	11 933	13 208	7 997	1 194	11
17 134	26 615	24 884	21 591	24 769	33 468	37 221	25 942	2 094	12
1 734	2 836	2 932	2 566	2 826	3 616	3 706	2 455	432	13
<b>57 025</b>	<b>89 681</b>	<b>88 485</b>	<b>74 436</b>	<b>87 880</b>	<b>112 012</b>	<b>119 925</b>	<b>73 866</b>	<b>7 281</b>	<b>14</b>
163	153	144	141	153	96	69	37	5	15
1 457	1 466	1 338	1 289	1 035	770	502	216	40	16
894	896	831	762	646	468	315	140	23	17
854	838	765	712	599	439	293	127	20	18
563	570	507	527	389	302	187	76	17	19
4 358	3 835	3 177	2 772	2 340	1 775	1 107	512	113	20
1 836	1 551	1 427	1 355	1 191	899	540	236	49	21
87	111	57	34	30	.	17	.	-	22
15	19	5	8	4	.	3	.	.	23
19	19	17	24	21	23	13	8	.	24
1 470	1 056	865	774	673	532	352	142	31	25
751	900	690	466	318	232	125	94	19	26
180	179	116	111	103	79	57	30	11	27
<b>5 978</b>	<b>5 454</b>	<b>4 659</b>	<b>4 202</b>	<b>3 528</b>	<b>2 641</b>	<b>1 678</b>	<b>765</b>	<b>158</b>	<b>28</b>
1 149	1 506	1 354	995	1 571	2 318	2 616	1 770	172	29
16 799	26 474	26 815	22 072	25 977	32 464	34 402	19 362	1 421	30
12 946	20 625	20 108	15 306	18 295	23 432	25 341	14 606	949	31
11 251	18 027	17 522	13 230	15 561	19 619	20 949	12 024	810	32
3 853	5 849	6 707	6 766	7 682	9 032	9 061	4 756	472	33
45 076	67 171	64 997	55 586	63 877	79 890	84 598	53 511	5 847	34
13 861	20 094	20 228	17 494	21 395	25 725	25 870	14 430	1 820	35
1 114	1 681	1 619	1 233	1 233	1 356	1 161	669	83	36
776	1 158	1 082	1 222	1 941	1 858	1 587	952	57	37
367	619	721	754	906	1 082	1 308	793	106	38
9 156	13 085	12 720	10 147	10 382	12 468	13 560	8 139	1 225	39
17 888	27 518	25 579	22 058	25 091	33 705	37 348	26 042	2 113	40
1 914	3 016	3 048	2 678	2 929	3 696	3 764	2 486	443	41
<b>63 024</b>	<b>95 152</b>	<b>93 166</b>	<b>78 653</b>	<b>91 427</b>	<b>114 672</b>	<b>121 616</b>	<b>74 643</b>	<b>7 440</b>	<b>42</b>

**Noch 1.5 Sozialversicherungspflichtig Beschäftigte am  
Beschäftigten, zusammengefasst**

Lfd. Nr.	Deutsche/Ausländische Beschäftigte		Insgesamt		
	Wirtschaftsgliederung <sup>1</sup>			unter 20	20 bis 25
	<b>Deutsche Beschäftigte</b>				
1	A	Land- und Forstwirtschaft, Fischerei	4 045	67	132
2	B - F	Produzierendes Gewerbe	46 780	783	1 906
3	B - E	Produzierendes Gewerbe ohne Baugewerbe	40 290	694	1 689
4	C	Verarbeitendes Gewerbe	34 827	613	1 456
5	F	Baugewerbe	6 490	89	217
6	G - U	Dienstleistungsbereiche	331 488	5 296	14 515
7	G - I	Handel, Verkehr, Gastgewerbe	83 616	1 490	3 888
8	J	Information und Kommunikation	3 610	39	194
9	K	Finanz- und Versicherungsdienstleistg.	7 804	72	329
10	L	Grundstücks- und Wohnungswesen	3 576	36	137
11	M - N	Freiberufliche, wissenschaftliche, technische Dienst- leistg.; sonstige wirtschaftliche Dienstleistg.	44 445	441	1 875
12	O - Q	Öffentliche Verwaltung, Verteidigung, Sozialversicherung; Erziehung und Unterricht; Gesundheits- und Sozialwesen	170 933	2 934	7 394
13	R - U	Kunst, Unterhaltung und Erholung; sonstige Dienstleistg.; Private Haushalte; Exterritoriale Organisationen	17 504	284	698
14	<b>Zusammen</b>		<b>382 313</b>	<b>6 146</b>	<b>16 553</b>
	<b>Ausländische Beschäftigte</b>				
15	A	Land- und Forstwirtschaft, Fischerei	246	.	39
16	B - F	Produzierendes Gewerbe	1 415	.	124
17	B - E	Produzierendes Gewerbe ohne Baugewerbe	1 297	.	119
18	C	Verarbeitendes Gewerbe	1 252	30	113
19	F	Baugewerbe	118	.	5
20	G - U	Dienstleistungsbereiche	7 583	145	914
21	G - I	Handel, Verkehr, Gastgewerbe	2 626	46	402
22	J	Information und Kommunikation	98	-	8
23	K	Finanz- und Versicherungsdienstleistg.	43	.	4
24	L	Grundstücks- und Wohnungswesen	42	.	3
25	M - N	Freiberufliche, wissenschaftliche, technische Dienst- leistg.; sonstige wirtschaftliche Dienstleistg.	2 169	44	299
26	O - Q	Öffentliche Verwaltung, Verteidigung, Sozialversicherung; Erziehung und Unterricht; Gesundheits- und Sozialwesen	2 144	40	165
27	R - U	Kunst, Unterhaltung und Erholung; sonstige Dienstleistg.; Private Haushalte; Exterritoriale Organisationen	461	12	33
28	<b>Zusammen</b>		<b>9 244</b>	<b>186</b>	<b>1 077</b>
	<b>Insgesamt<sup>2</sup></b>				
29	A	Land- und Forstwirtschaft, Fischerei	4 291	76	171
30	B - F	Produzierendes Gewerbe	48 199	815	2 030
31	B - E	Produzierendes Gewerbe ohne Baugewerbe	41 591	724	1 808
32	C	Verarbeitendes Gewerbe	36 083	643	1 569
33	F	Baugewerbe	6 608	91	222
34	G - U	Dienstleistungsbereiche	339 125	5 442	15 434
35	G - I	Handel, Verkehr, Gastgewerbe	86 265	1 536	4 293
36	J	Information und Kommunikation	3 709	39	202
37	K	Finanz- und Versicherungsdienstleistg.	7 847	73	333
38	L	Grundstücks- und Wohnungswesen	3 618	38	140
39	M - N	Freiberufliche, wissenschaftliche, technische Dienst- leistg.; sonstige wirtschaftliche Dienstleistg.	46 623	485	2 175
40	O - Q	Öffentliche Verwaltung, Verteidigung, Sozialversicherung; Erziehung und Unterricht; Gesundheits- und Sozialwesen	173 095	2 975	7 560
41	R - U	Kunst, Unterhaltung und Erholung; sonstige Dienstleistg.; Private Haushalte; Exterritoriale Organisationen	17 968	296	731
42	<b>Zusammen</b>		<b>391 615</b>	<b>6 333</b>	<b>17 635</b>

<sup>1</sup> Klassifikation der Wirtschaftszweige, Ausgabe 2008 (WZ 2008)

<sup>2</sup> einschließlich Fälle ohne Angabe



**Arbeitsort am 30.06.2019 nach deutschen und ausländischen  
Wirtschaftsabschnitten und Altersgruppen**

Davon im Alter von ... bis unter ... Jahren									Lfd. Nr.
25 bis 30	30 bis 35	35 bis 40	40 bis 45	45 bis 50	50 bis 55	55 bis 60	60 bis 65	65 und mehr	
<b>darunter weiblich</b>									
245	347	335	276	472	720	868	534	49	1
2 954	4 873	5 225	4 440	5 670	7 644	8 306	4 678	301	2
2 644	4 293	4 520	3 753	4 765	6 583	7 176	3 967	206	3
2 317	3 750	3 929	3 229	4 181	5 730	6 109	3 333	180	4
310	580	705	687	905	1 061	1 130	711	95	5
24 211	38 265	36 945	32 170	38 599	50 497	54 515	34 119	2 356	6
5 924	9 205	9 302	8 236	10 857	13 275	13 580	7 294	565	7
332	533	509	391	414	498	439	236	25	8
468	751	689	767	1 341	1 388	1 235	738	26	9
195	352	349	398	449	537	685	406	32	10
3 402	5 707	5 734	4 745	4 911	6 220	6 946	4 079	385	11
12 647	19 575	18 151	15 771	18 638	26 006	29 017	19 680	1 120	12
1 243	2 142	2 211	1 862	1 989	2 573	2 613	1 686	203	13
<b>27 410</b>	<b>43 485</b>	<b>42 505</b>	<b>36 886</b>	<b>44 741</b>	<b>58 861</b>	<b>63 689</b>	<b>39 331</b>	<b>2 706</b>	<b>14</b>
28	30	23	36	37	23	14	6	.	15
216	205	211	209	185	134	77	19	.	16
192	189	192	186	172	123	.	16	.	17
186	182	183	181	166	119	73	16	3	18
24	16	19	23	13	11	.	3	-	19
1 356	1 205	1 064	954	846	598	325	149	27	20
502	376	319	318	284	219	113	.	.	21
28	28	14	11	.	-	.	-	-	22
6	12	5	7	.	.	.	.	.	23
6	8	5	5	4	.	4	-	-	24
345	303	311	250	279	189	104	40	5	25
389	403	352	296	218	142	79	49	11	26
80	75	58	67	50	42	22	14	8	27
<b>1 600</b>	<b>1 440</b>	<b>1 298</b>	<b>1 199</b>	<b>1 068</b>	<b>755</b>	<b>416</b>	<b>174</b>	<b>31</b>	<b>28</b>
273	377	358	312	509	743	882	540	50	29
3 170	5 078	5 436	4 650	5 855	7 780	8 383	4 698	304	30
2 836	4 482	4 712	3 940	4 937	6 708	7 251	3 984	209	31
2 503	3 932	4 112	3 411	4 347	5 851	6 182	3 350	183	32
334	596	724	710	918	1 072	1 132	714	95	33
25 572	39 472	38 017	33 126	39 454	51 104	54 848	34 273	2 383	34
6 427	9 582	9 624	8 555	11 145	13 496	13 699	7 341	567	35
360	562	523	402	421	498	441	236	25	36
474	763	694	774	1 345	1 389	1 236	739	27	37
201	360	354	403	453	542	689	406	32	38
3 749	6 010	6 048	4 995	5 191	6 411	7 050	4 119	390	39
13 038	19 978	18 505	16 067	18 860	26 152	29 097	19 732	1 131	40
1 323	2 217	2 269	1 930	2 039	2 616	2 636	1 700	211	41
<b>29 015</b>	<b>44 927</b>	<b>43 811</b>	<b>38 088</b>	<b>45 818</b>	<b>59 627</b>	<b>64 113</b>	<b>39 511</b>	<b>2 737</b>	<b>42</b>

**1.6 Sozialversicherungspflichtig Beschäftigte am Arbeitsort am 30.06.2019 nach zusammengefassten Wirtschaftsabschnitten, Altersgruppen, Ausländern sowie nach aggregierten Berufsabschlüssen**

Wirtschaftsgliederung <sup>1</sup>		Insgesamt	Davon			
Altersgruppen (von ... bis unter ... Jahren)	Ausländer		mit anerkanntem Berufs- abschluss	mit akademi- schem Abschluss	ohne beruflichen Ausbildungs- abschluss	Abschluss unbekannt
		<b>Insgesamt</b>				
A	Land- und Forstwirtschaft, Fischerei	14 790	11 006	1 368	999	1 417
B - F	Produzierendes Gewerbe	223 114	176 874	19 355	13 602	13 283
B - E	Produzierendes Gewerbe ohne Baugewerbe	164 452	130 122	16 745	9 609	7 976
C	Verarbeitendes Gewerbe	139 992	111 108	13 238	8 328	7 318
F	Baugewerbe	58 662	46 752	2 610	3 993	5 307
G - U	Dienstleistungsbereiche	561 492	395 161	81 254	42 127	42 950
G-I	Handel, Verkehr, Gastgewerbe	175 424	134 299	7 594	13 184	20 347
J	Information und Kommunikation	10 860	5 742	3 681	776	661
K	Finanz- und Versicherungsdienstleistg.	11 351	8 441	1 967	428	515
L	Grundstücks- und Wohnungswesen	6 969	5 087	988	304	590
M - N	Freiberufliche, wissenschaftl., techn. Dienst- leistg.; sonstige wirtschaftliche Dienstleistg.	98 127	65 140	14 526	9 470	8 991
O - Q	Öff. Verwaltung, Verteidigung, Sozialvers.; Erzieh. und Unterr.; Gesundh.- und Sozialw.	233 106	158 710	48 469	16 400	9 527
R - U	Kunst, Unterhaltung und Erholung; sonstige Dienstleistg.; Priv. Haushalte; Exterr. Org.	25 655	17 742	4 029	1 565	2 319
unter 20		17 267	1 847	35	13 535	1 850
20 bis 25		42 339	23 418	1 277	14 665	2 979
25 bis 30		63 024	43 343	9 090	6 974	3 617
30 bis 35		95 152	69 222	15 071	5 349	5 510
35 bis 40		93 166	68 080	14 254	4 379	6 453
40 bis 45		78 653	58 719	10 758	3 070	6 106
45 bis 50		91 427	73 069	8 763	2 413	7 182
50 bis 55		114 672	90 827	12 769	2 448	8 628
55 bis 60		121 616	94 691	15 565	2 356	9 004
60 bis 65		74 643	55 541	12 244	1 432	5 426
65 und mehr		7 440	4 285	2 151	108	896
<b>Insgesamt</b>		<b>799 399</b>	<b>583 042</b>	<b>101 977</b>	<b>56 729</b>	<b>57 651</b>
darunter Ausländer		34 134	10 373	5 668	6 599	11 494

<sup>1</sup> Klassifikation der Wirtschaftszweige, Ausgabe 2008 (WZ 2008)

**Noch 1.6 Sozialversicherungspflichtig Beschäftigte am Arbeitsort am 30.06.2019 nach zusammengefassten Wirtschaftsabschnitten, Altersgruppen, Ausländern sowie nach aggregierten Berufsabschlüssen**

Wirtschaftsgliederung <sup>1</sup> Altersgruppen (von ... bis unter ... Jahren) Ausländer		Insgesamt	Davon			
			mit anerkanntem Berufs- abschluss	mit akademi- schem Abschluss	ohne beruflichen Ausbildungs- abschluss	Abschluss unbekannt
		<b>darunter weiblich</b>				
A	Land- und Forstwirtschaft, Fischerei	4 291	3 143	570	217	361
B - F	Produzierendes Gewerbe	48 199	36 688	6 742	2 144	2 625
B - E	Produzierendes Gewerbe ohne Baugewerbe	41 591	31 659	5 844	1 894	2 194
C	Verarbeitendes Gewerbe	36 083	27 771	4 514	1 719	2 079
F	Baugewerbe	6 608	5 029	898	250	431
G - U	Dienstleistungsbereiche	339 125	250 311	47 720	19 201	21 893
G-I	Handel, Verkehr, Gastgewerbe	86 265	67 340	3 953	5 320	9 652
J	Information und Kommunikation	3 709	2 091	1 163	231	224
K	Finanz- und Versicherungsdienstleistg.	7 847	6 060	1 166	231	390
L	Grundstücks- und Wohnungswesen	3 618	2 689	548	128	253
M - N	Freiberufliche, wissenschaftl., techn. Dienstleistg.; sonstige wirtschaftliche Dienstleistg.	46 623	32 198	6 647	3 370	4 408
O - Q	Öff. Verwaltung, Verteidigung, Sozialvers.; Erzieh. und Unterr.; Gesundh.- und Sozialw.	173 095	126 550	31 867	9 032	5 646
R - U	Kunst, Unterhaltung und Erholung; sonstige Dienstleistg.; Priv. Haushalte; Exterr. Org.	17 968	13 383	2 376	889	1 320
unter 20		6 333	803	23	4 790	717
20 bis 25		17 635	10 424	712	5 484	1 015
25 bis 30		29 015	20 426	5 069	2 376	1 144
30 bis 35		44 927	32 829	8 206	1 819	2 073
35 bis 40		43 811	31 907	7 759	1 574	2 571
40 bis 45		38 088	28 890	5 565	1 231	2 402
45 bis 50		45 818	37 089	4 413	1 124	3 192
50 bis 55		59 627	47 308	7 018	1 163	4 138
55 bis 60		64 113	49 489	8 936	1 169	4 519
60 bis 65		39 511	29 322	6 624	775	2 790
65 und mehr		2 737	1 655	707	57	318
<b>Insgesamt</b>		<b>391 615</b>	<b>290 142</b>	<b>55 032</b>	<b>21 562</b>	<b>24 879</b>
darunter Ausländer		9 244	2 775	2 442	1 591	2 436

<sup>1</sup> Klassifikation der Wirtschaftszweige, Ausgabe 2008 (WZ 2008)

**1.7 Sozialversicherungspflichtig Beschäftigte am Arbeitsort am 30.06.2019 nach Berufshauptgruppen  
sowie nach aggregierten Berufsabschlüssen**

Tätigkeit nach KldB 2010 <sup>1</sup>	Insgesamt	Davon			
		mit anerkanntem Berufs- abschluss	mit akademi- schem Abschluss	ohne beruflichen Ausbildungs- abschluss	Abschluss unbekannt
	<b>Insgesamt</b>				
<b>0 Militär</b>	<b>50</b>	<b>29</b>	<b>7</b>	<b>8</b>	<b>6</b>
01 Angehörige der regulären Streitkräfte	50	29	7	8	6
<b>1 Land-, Forst-, Tierwirtschaft, Gartenbau</b>	<b>19 257</b>	<b>13 763</b>	<b>1 499</b>	<b>1 888</b>	<b>2 107</b>
11 Land-, Tier-, Forstwirtschaftsberufe	12 575	8 925	1 217	1 096	1 337
12 Gartenbauberufe, Floristik	6 682	4 838	282	792	770
<b>2 Rohstoffgewinnung, Produktion, Fertigung</b>	<b>162 799</b>	<b>126 888</b>	<b>11 215</b>	<b>14 039</b>	<b>10 657</b>
21 Rohstoffgewinn., Glas-, Keramikverarbeitung	6 627	5 554	334	387	352
22 Kunststoff- u. Holzherst., -verarbeitung	12 597	10 379	151	1 336	731
23 Papier-, Druckberufe, tech. Mediengestalt.	4 677	3 443	303	616	315
24 Metallerzeugung, -bearbeitung, Metallbau	32 251	27 344	374	2 843	1 690
25 Maschinen- und Fahrzeugtechnikberufe	39 435	32 003	1 508	3 715	2 209
26 Mechatronik-, Energie- u. Elektroberufe	22 930	18 078	1 591	2 239	1 022
27 Techn. Entwickl., Konstr., Produktionssteuer.	18 449	11 017	6 461	374	597
28 Textil- und Lederberufe	1 399	1 007	45	228	119
29 Lebensmittelherstellung u. -verarbeitung	24 434	18 063	448	2 301	3 622
<b>3 Bau, Architektur, Vermessung, Gebäudetechn.</b>	<b>61 858</b>	<b>48 561</b>	<b>3 924</b>	<b>4 005</b>	<b>5 368</b>
31 Bauplanung, Architektur, Vermessungsberufe	5 598	2 558	2 649	135	256
32 Hoch- und Tiefbauberufe	22 257	17 391	634	1 773	2 459
33 (Innen-) Ausbauberufe	10 326	8 571	50	641	1 064
34 Gebäude- u. versorgungstechnische Berufe	23 677	20 041	591	1 456	1 589
<b>4 Naturwissenschaft, Geografie, Informatik</b>	<b>23 900</b>	<b>14 783</b>	<b>6 851</b>	<b>1 472</b>	<b>794</b>
41 Mathematik-, Biologie-, Chemie-, Physikberufe	14 949	10 909	2 751	901	388
42 Geologie-, Geografie-, Umweltschutzberufe	1 214	462	662	40	50
43 Informatik- und andere IKT-Berufe	7 737	3 412	3 438	531	356
<b>5 Verkehr, Logistik, Schutz und Sicherheit</b>	<b>122 023</b>	<b>93 294</b>	<b>2 986</b>	<b>10 003</b>	<b>15 740</b>
51 Verkehr, Logistik (außer Fahrzeugführ.)	52 859	37 857	1 400	5 811	7 791
52 Führer von Fahrzeug- u. Transportgeräten	37 666	31 693	411	1 390	4 172
53 Schutz-, Sicherheits-, Überwachungsberufe	9 672	7 613	968	518	573
54 Reinigungsberufe	21 826	16 131	207	2 284	3 204
<b>6 Kaufm. Dienstl., Handel, Vertrieb, Tourismus</b>	<b>86 098</b>	<b>66 237</b>	<b>5 208</b>	<b>7 356</b>	<b>7 297</b>
61 Einkaufs-, Vertriebs- und Handelsberufe	14 165	9 763	3 052	648	702
62 Verkaufsberufe	55 428	45 496	1 363	4 298	4 271
63 Tourismus-, Hotel- und Gaststättenberufe	16 505	10 978	793	2 410	2 324
<b>7 Unternehmensorga., Buchhalt., Recht, Verwalt.</b>	<b>128 332</b>	<b>87 717</b>	<b>30 838</b>	<b>4 572</b>	<b>5 205</b>
71 Berufe Unternehmensführung, -organisation	75 779	51 210	17 338	3 019	4 212
72 Finanzdienstl. Rechnungsw., Steuerberatung	20 936	14 579	5 196	596	565
73 Berufe in Recht und Verwaltung	31 617	21 928	8 304	957	428
<b>8 Gesundheit, Soziales, Lehre u. Erziehung</b>	<b>164 940</b>	<b>117 894</b>	<b>34 814</b>	<b>7 089</b>	<b>5 143</b>
81 Medizinische Gesundheitsberufe	66 495	50 524	11 420	2 936	1 615
82 Nichtmed. Gesundheit, Körperpfl., Medizint.	31 571	27 215	846	2 020	1 490
83 Erziehung, soz., hauswirt. Berufe, Theologie	44 692	34 361	6 743	1 851	1 737
84 Lehrende und ausbildende Berufe	22 182	5 794	15 805	282	301
<b>9 Geisteswissenschaften, Kultur, Gestaltung</b>	<b>21 111</b>	<b>13 175</b>	<b>4 603</b>	<b>1 531</b>	<b>1 802</b>
91 Geistes-, Gesellschafts-, Wirtschaftswissen.	3 173	1 982	1 073	43	75
92 Werbung, Marketing, kaufm., red. Medienberufe	14 531	9 659	2 387	1 219	1 266
93 Produktdesign, Kunsthandwerk	864	632	108	75	49
94 Darstellende, unterhaltende Berufe	2 543	902	1 035	194	412
<b>Insgesamt<sup>2</sup></b>	<b>799 399</b>	<b>583 042</b>	<b>101 977</b>	<b>56 729</b>	<b>57 651</b>

<sup>1</sup> Klassifikation der Berufe, KldB 2010

<sup>2</sup> einschl. Fälle "ohne Angabe" bzw. "Angabe nicht möglich"

**Noch 1.7 Sozialversicherungspflichtig Beschäftigte am Arbeitsort am 30.06.2019 nach Berufshauptgruppen  
sowie nach aggregierten Berufsabschlüssen**

Tätigkeit nach KldB 2010 <sup>1</sup>	Insgesamt	Davon			
		mit anerkanntem Berufs- abschluss	mit akademi- schem Abschluss	ohne beruflichen Ausbildungs- abschluss	Abschluss unbekannt
		<b>darunter weiblich</b>			
<b>0 Militär</b>	<b>22</b>	<b>8</b>	<b>4</b>	<b>4</b>	<b>6</b>
01 Angehörige der regulären Streitkräfte	22	8	4	4	6
<b>1 Land-, Forst-, Tierwirtschaft, Gartenbau</b>	<b>6 070</b>	<b>4 412</b>	<b>589</b>	<b>485</b>	<b>584</b>
11 Land-, Tier-, Forstwirtschaftsberufe	3 381	2 357	434	285	305
12 Gartenbauberufe, Floristik	2 689	2 055	155	200	279
<b>2 Rohstoffgewinnung, Produktion, Fertigung</b>	<b>28 056</b>	<b>20 598</b>	<b>2 616</b>	<b>2 458</b>	<b>2 384</b>
21 Rohstoffgewinn., Glas-, Keramikverarbeitung	307	218	55	23	11
22 Kunststoff- u. Holzherst., -verarbeitung	1 715	1 457	25	154	79
23 Papier-, Druckberufe, tech. Mediengestalt.	1 667	1 165	162	226	114
24 Metallerzeugung, -bearbeitung, Metallbau	1 807	1 428	43	249	87
25 Maschinen- und Fahrzeugtechnikberufe	3 159	2 287	205	480	187
26 Mechatronik-, Energie- u. Elektroberufe	1 571	1 170	206	144	51
27 Techn. Entwickl., Konstr., Produktionssteuer.	4 924	3 002	1 663	92	167
28 Textil- und Lederberufe	784	533	34	146	71
29 Lebensmittelherstellung u. -verarbeitung	12 122	9 338	223	944	1 617
<b>3 Bau, Architektur, Vermessung, Gebäudetechn.</b>	<b>3 149</b>	<b>1 695</b>	<b>1 133</b>	<b>161</b>	<b>160</b>
31 Bauplanung, Architektur, Vermessungsberufe	1 477	526	862	27	62
32 Hoch- und Tiefbauberufe	355	138	181	24	12
33 (Innen-) Ausbauberufe	216	164	3	33	16
34 Gebäude- u. versorgungstechnische Berufe	1 101	867	87	77	70
<b>4 Naturwissenschaft, Geografie, Informatik</b>	<b>7 743</b>	<b>4 823</b>	<b>2 395</b>	<b>353</b>	<b>172</b>
41 Mathematik-, Biologie-, Chemie-, Physikberufe	5 940	4 132	1 402	290	116
42 Geologie-, Geografie-, Umweltschutzberufe	440	134	293	9	4
43 Informatik- und andere IKT-Berufe	1 363	557	700	54	52
<b>5 Verkehr, Logistik, Schutz und Sicherheit</b>	<b>39 021</b>	<b>28 517</b>	<b>861</b>	<b>2 980</b>	<b>6 663</b>
51 Verkehr, Logistik (außer Fahrzeugführ.)	17 700	12 216	476	1 203	3 805
52 Führer von Fahrzeug- u. Transportgeräten	2 022	1 686	34	108	194
53 Schutz-, Sicherheits-, Überwachungsberufe	2 648	2 087	209	143	209
54 Reinigungsberufe	16 651	12 528	142	1 526	2 455
<b>6 Kaufm. Dienstl., Handel, Vertrieb, Tourismus</b>	<b>61 226</b>	<b>49 390</b>	<b>2 500</b>	<b>4 414</b>	<b>4 922</b>
61 Einkaufs-, Vertriebs- und Handelsberufe	6 205	4 470	1 194	285	256
62 Verkaufsberufe	43 189	36 365	802	2 713	3 309
63 Tourismus-, Hotel- und Gaststättenberufe	11 832	8 555	504	1 416	1 357
<b>7 Unternehmensorga., Buchhalt., Recht, Verwa.</b>	<b>95 256</b>	<b>69 859</b>	<b>18 967</b>	<b>2 788</b>	<b>3 642</b>
71 Berufe Unternehmensführung, -organisation	54 499	39 876	9 906	1 831	2 886
72 Finanzdienstl. Rechnungsw., Steuerberatung	15 783	11 514	3 525	322	422
73 Berufe in Recht und Verwaltung	24 974	18 469	5 536	635	334
<b>8 Gesundheit, Soziales, Lehre u. Erziehung</b>	<b>134 314</b>	<b>101 799</b>	<b>23 369</b>	<b>5 227</b>	<b>3 919</b>
81 Medizinische Gesundheitsberufe	55 132	44 178	7 281	2 280	1 393
82 Nichtmed. Gesundheit, Körperpfl., Medizint.	27 227	23 862	660	1 524	1 181
83 Erziehung, soz., hauswirt. Berufe, Theologie	37 776	29 841	5 444	1 286	1 205
84 Lehrende und auszubildende Berufe	14 179	3 918	9 984	137	140
<b>9 Geisteswissenschaften, Kultur, Gestaltung</b>	<b>13 078</b>	<b>8 782</b>	<b>2 587</b>	<b>712</b>	<b>997</b>
91 Geistes-, Gesellschafts-, Wirtschaftswissen.	2 543	1 727	733	29	54
92 Werbung, Marketing, kaufm., red. Medienberufe	9 212	6 487	1 330	595	800
93 Produktdesign, Kunsthandwerk	389	271	67	38	13
94 Darstellende, unterhaltende Berufe	934	297	457	50	130
<b>Insgesamt<sup>2</sup></b>	<b>391 615</b>	<b>290 142</b>	<b>55 032</b>	<b>21 562</b>	<b>24 879</b>

<sup>1</sup> Klassifikation der Berufe, KldB 2010

<sup>2</sup> einschl. Fälle "ohne Angabe" bzw. "Angabe nicht möglich"

**1.8 Sozialversicherungspflichtig Beschäftigte am Arbeitsort am 30.06.2019 nach Berufshauptgruppen, Geschlecht, Vollzeit- und Teilzeitbeschäftigten, Auszubildenden sowie nach deutschen und ausländischen Beschäftigten**

Tätigkeit nach KldB 2010 <sup>1</sup>	Insgesamt <sup>2</sup>	Und zwar						
		männlich	weiblich	Vollzeit	Teilzeit	Auszubildende	Deutsche	Ausländer
<b>0 Militär</b>	<b>50</b>	<b>28</b>	<b>22</b>	<b>35</b>	<b>15</b>	<b>4</b>	<b>43</b>	<b>7</b>
01 Angehörige der regulären Streitkräfte	50	28	22	35	15	4	43	7
<b>1 Land-, Forst-, Tierwirtschaft, Gartenbau</b>	<b>19 257</b>	<b>13 187</b>	<b>6 070</b>	<b>15 652</b>	<b>3 605</b>	<b>821</b>	<b>17 918</b>	<b>1 333</b>
11 Land-, Tier-, Forstwirtschaftsberufe	12 575	9 194	3 381	11 095	1 480	618	11 577	997
12 Gartenbauberufe, Floristik	6 682	3 993	2 689	4 557	2 125	203	6 341	336
<b>2 Rohstoffgewinnung, Produktion, Fertigung</b>	<b>162 799</b>	<b>134 743</b>	<b>28 056</b>	<b>148 390</b>	<b>14 409</b>	<b>7 711</b>	<b>154 119</b>	<b>8 650</b>
21 Rohstoffgewinn., Glas-, Keramikverarbeitung	6 627	6 320	307	6 404	223	160	6 453	174
22 Kunststoff- u. Holzherst., -verarbeitung	12 597	10 882	1 715	12 091	506	615	11 978	614
23 Papier-, Druckberufe, tech. Mediengestalt.	4 677	3 010	1 667	4 218	459	213	4 514	163
24 Metallherzeugung, -bearbeitung, Metallbau	32 251	30 444	1 807	31 629	622	1 497	30 754	1 492
25 Maschinen- und Fahrzeugtechnikberufe	39 435	36 276	3 159	38 033	1 402	2 200	38 249	1 183
26 Mechatronik-, Energie- u. Elektroberufe	22 930	21 359	1 571	22 086	844	2 043	22 046	883
27 Techn. Entwickl., Konstr., Produktionssteuer.	18 449	13 525	4 924	17 052	1 397	139	18 082	367
28 Textil- und Lederberufe	1 399	615	784	1 100	299	44	1 340	57
29 Lebensmittelherstellung u. -verarbeitung	24 434	12 312	12 122	15 777	8 657	800	20 703	3 717
<b>3 Bau, Architektur, Vermessung, Gebäudetechn.</b>	<b>61 858</b>	<b>58 709</b>	<b>3 149</b>	<b>54 585</b>	<b>7 273</b>	<b>1 997</b>	<b>58 205</b>	<b>3 633</b>
31 Bauplanung, Architektur, Vermessungsberufe	5 598	4 121	1 477	4 735	863	81	5 471	126
32 Hoch- und Tiefbauberufe	22 257	21 902	355	20 589	1 668	727	20 149	2 094
33 (Innen-) Ausbauberufe	10 326	10 110	216	9 656	670	394	9 475	848
34 Gebäude- u. versorgungstechnische Berufe	23 677	22 576	1 101	19 605	4 072	795	23 110	565
<b>4 Naturwissenschaft, Geografie, Informatik</b>	<b>23 900</b>	<b>16 157</b>	<b>7 743</b>	<b>21 252</b>	<b>2 648</b>	<b>1 073</b>	<b>23 216</b>	<b>681</b>
41 Mathematik-, Biologie-, Chemie-, Physikberufe	14 949	9 009	5 940	13 414	1 535	690	14 589	360
42 Geologie-, Geografie-, Umweltschutzberufe	1 214	774	440	958	256	49	1 193	21
43 Informatik- und andere IKT-Berufe	7 737	6 374	1 363	6 880	857	334	7 434	300
<b>5 Verkehr, Logistik, Schutz und Sicherheit</b>	<b>122 023</b>	<b>83 002</b>	<b>39 021</b>	<b>85 665</b>	<b>36 358</b>	<b>1 752</b>	<b>112 221</b>	<b>9 778</b>
51 Verkehr, Logistik (außer Fahrzeugführ.)	52 859	35 159	17 700	38 105	14 754	1 236	47 765	5 088
52 Führer von Fahrzeug- u. Transportgeräten	37 666	35 644	2 022	33 508	4 158	331	34 557	3 096
53 Schutz-, Sicherheits-, Überwachungsberufe	9 672	7 024	2 648	7 738	1 934	107	9 367	303
54 Reinigungsberufe	21 826	5 175	16 651	6 314	15 512	78	20 532	1 291
<b>6 Kaufm. Dienstl., Handel, Vertrieb, Tourismus</b>	<b>86 098</b>	<b>24 872</b>	<b>61 226</b>	<b>42 873</b>	<b>43 225</b>	<b>3 667</b>	<b>82 198</b>	<b>3 876</b>
61 Einkaufs-, Vertriebs- und Handelsberufe	14 165	7 960	6 205	12 542	1 623	562	13 935	230
62 Verkaufsberufe	55 428	12 239	43 189	22 532	32 896	2 438	54 379	1 043
63 Tourismus-, Hotel- und Gaststättenberufe	16 505	4 673	11 832	7 799	8 706	667	13 884	2 603
<b>7 Unternehmensorga., Buchhalt., Recht, Verwalt.</b>	<b>128 332</b>	<b>33 076</b>	<b>95 256</b>	<b>88 011</b>	<b>40 321</b>	<b>3 742</b>	<b>126 903</b>	<b>1 406</b>
71 Berufe Unternehmensführung, -organisation	75 779	21 280	54 499	52 227	23 552	1 869	74 633	1 128
72 Finanzdienstl. Rechnungsw., Steuerberatung	20 936	5 153	15 783	14 646	6 290	600	20 768	167
73 Berufe in Recht und Verwaltung	31 617	6 643	24 974	21 138	10 479	1 273	31 502	111
<b>8 Gesundheit, Soziales, Lehre u. Erziehung</b>	<b>164 940</b>	<b>30 626</b>	<b>134 314</b>	<b>80 332</b>	<b>84 608</b>	<b>4 763</b>	<b>160 700</b>	<b>4 214</b>
81 Medizinische Gesundheitsberufe	66 495	11 363	55 132	38 373	28 122	2 760	64 713	1 764
82 Nichtmed. Gesundheit, Körperpfl., Medizint.	31 571	4 344	27 227	12 090	19 481	1 762	30 898	668
83 Erziehung, soz., hauswirt. Berufe, Theologie	44 692	6 916	37 776	14 193	30 499	162	44 090	600
84 Lehrende und ausbildende Berufe	22 182	8 003	14 179	15 676	6 506	79	20 999	1 182
<b>9 Geisteswissenschaften, Kultur, Gestaltung</b>	<b>21 111</b>	<b>8 033</b>	<b>13 078</b>	<b>12 855</b>	<b>8 256</b>	<b>175</b>	<b>20 577</b>	<b>531</b>
91 Geistes-, Gesellschafts-, Wirtschaftswissen.	3 173	630	2 543	1 381	1 792	10	3 124	49
92 Werbung, Marketing, kaufm., red. Medienberufe	14 531	5 319	9 212	8 828	5 703	83	14 364	166
93 Produktdesign, Kunsthandwerk	864	475	389	665	199	29	839	25
94 Darstellende, unterhaltende Berufe	2 543	1 609	934	1 981	562	53	2 250	291
<b>Insgesamt<sup>2</sup></b>	<b>799 399</b>	<b>407 784</b>	<b>391 615</b>	<b>558 451</b>	<b>240 948</b>	<b>25 705</b>	<b>765 106</b>	<b>34 134</b>

<sup>1</sup> Klassifikation der Berufe, KldB 2010

<sup>2</sup> einschl. Fälle "ohne Angabe" bzw. "Angabe nicht möglich"

**1.9 Sozialversicherungspflichtig Beschäftigte am Arbeitsort in den kreisfreien Städten und Landkreisen am  
30.06.2019 nach deutschen und ausländischen Beschäftigten sowie Vollzeit- und Teilzeitbeschäftigten**

Schl.- Nr. <sup>1</sup>	Kreisfreie Stadt Landkreis Land	Insgesamt <sup>2</sup>	Und zwar			
			deutsche	ausländische	Vollzeit- beschäftigte	Teilzeit- beschäftigte
		Insgesamt				
15001	Dessau-Roßlau, Stadt	33 890	32 715	1 166	23 788	10 102
15002	Halle (Saale), Stadt	97 378	92 387	4 955	64 499	32 879
15003	Magdeburg, Landeshauptstadt	108 684	102 927	5 723	73 042	35 642
15081	Altmarkkreis Salzwedel	27 279	26 259	1 018	18 963	8 316
15082	Anhalt-Bitterfeld	56 412	53 781	2 628	42 189	14 223
15083	Börde	61 941	58 466	3 463	44 197	17 744
15084	Burgenlandkreis	59 472	56 420	3 045	42 130	17 342
15085	Harz	73 283	71 202	2 067	51 605	21 678
15086	Jerichower Land	27 828	26 580	1 244	19 991	7 837
15087	Mansfeld-Südharz	41 939	40 866	1 072	27 225	14 714
15088	Saalekreis	69 670	66 214	3 446	52 440	17 230
15089	Salzlandkreis	62 749	60 931	1 795	43 640	19 109
15090	Stendal	35 664	34 912	750	24 269	11 395
15091	Wittenberg	43 210	41 446	1 762	30 473	12 737
15	Sachsen-Anhalt	799 399	765 106	34 134	558 451	240 948
		darunter weiblich				
15001	Dessau-Roßlau, Stadt	17 711	17 351	359	9 610	8 101
15002	Halle (Saale), Stadt	53 192	51 852	1 324	28 701	24 491
15003	Magdeburg, Landeshauptstadt	57 535	55 604	1 918	30 462	27 073
15081	Altmarkkreis Salzwedel	13 445	13 122	321	6 593	6 852
15082	Anhalt-Bitterfeld	25 936	25 222	712	14 538	11 398
15083	Börde	26 547	25 859	684	13 114	13 433
15084	Burgenlandkreis	28 514	27 693	819	14 450	14 064
15085	Harz	36 196	35 614	576	18 344	17 852
15086	Jerichower Land	12 764	12 500	264	6 443	6 321
15087	Mansfeld-Südharz	21 235	20 994	241	9 430	11 805
15088	Saalekreis	28 981	28 191	788	15 398	13 583
15089	Salzlandkreis	30 861	30 308	544	15 134	15 727
15090	Stendal	18 052	17 858	193	8 699	9 353
15091	Wittenberg	20 646	20 145	501	10 075	10 571
15	Sachsen-Anhalt	391 615	382 313	9 244	200 991	190 624

<sup>1</sup> Regionalschlüssel gemäß amtlichem Gemeindeverzeichnis

<sup>2</sup> einschließlich Fälle "ohne Angabe"

## 1.10 Sozialversicherungspflichtig Beschäftigte am Arbeitsort in den kreisfreien Städten

Schl.- Nr. <sup>1</sup>	Kreisfreie Stadt Landkreis Land	Insgesamt	Davon im				
			Land- und Forst- wirtschaft, Fischerei (A)	Produ- zierendes Gewerbe (B - F)	davon		
					Produ- zierendes Gewerbe ohne Baugewerbe (B - E)	darunter Verarbei- tendes Gewerbe (C)	Bau- gewerbe (F)
							<b>Insgesamt</b>
15001	Dessau-Roßlau, Stadt	33 890	250	9 084	6 905	6 395	2 179
15002	Halle (Saale), Stadt	97 378	50	11 710	6 704	4 757	5 006
15003	Magdeburg, Landeshauptstadt	108 684	43	16 962	10 928	8 541	6 034
15081	Altmarkkreis Salzwedel	27 279	1 477	8 148	5 574	4 728	2 574
15082	Anhalt-Bitterfeld	56 412	1 309	20 932	17 394	15 200	3 538
15083	Börde	61 941	1 838	21 987	17 991	14 799	3 996
15084	Burgenlandkreis	59 472	1 200	18 859	13 674	10 825	5 185
15085	Harz	73 283	1 347	23 396	17 673	16 127	5 723
15086	Jerichower Land	27 828	1 089	10 175	6 957	5 898	3 218
15087	Mansfeld-Südharz	41 939	949	13 260	9 773	8 551	3 487
15088	Saalekreis	69 670	1 237	23 542	17 377	14 129	6 165
15089	Salzlandkreis	62 749	1 069	20 094	15 724	13 500	4 370
15090	Stendal	35 664	1 634	9 462	5 859	5 407	3 603
15091	Wittenberg	43 210	1 298	15 503	11 919	11 135	3 584
<b>15</b>	<b>Sachsen-Anhalt</b>	<b>799 399</b>	<b>14 790</b>	<b>223 114</b>	<b>164 452</b>	<b>139 992</b>	<b>58 662</b>
							<b>darunter</b>
15001	Dessau-Roßlau, Stadt	17 711	73	2 553	2 237	2 155	316
15002	Halle (Saale), Stadt	53 192	19	2 606	2 037	1 476	569
15003	Magdeburg, Landeshauptstadt	57 535	7	3 012	2 354	1 734	658
15081	Altmarkkreis Salzwedel	13 445	435	1 856	1 537	1 436	319
15082	Anhalt-Bitterfeld	25 936	398	5 258	4 860	4 041	398
15083	Börde	26 547	538	4 528	4 040	3 661	488
15084	Burgenlandkreis	28 514	343	4 117	3 561	3 023	556
15085	Harz	36 196	318	5 164	4 474	4 116	690
15086	Jerichower Land	12 764	306	1 984	1 659	1 476	325
15087	Mansfeld-Südharz	21 235	266	3 246	2 884	2 625	362
15088	Saalekreis	28 981	348	4 453	3 856	3 141	597
15089	Salzlandkreis	30 861	345	3 838	3 340	2 784	498
15090	Stendal	18 052	472	2 063	1 672	1 561	391
15091	Wittenberg	20 646	423	3 521	3 080	2 854	441
<b>15</b>	<b>Sachsen-Anhalt</b>	<b>391 615</b>	<b>4 291</b>	<b>48 199</b>	<b>41 591</b>	<b>36 083</b>	<b>6 608</b>

<sup>1</sup> Regionalschlüssel gemäß amtlichem Gemeindeverzeichnis<sup>2</sup> Klassifikation der Wirtschaftszweige, Ausgabe 2008 (WZ 2008)



## und Landkreisen am 30.06.2019 nach zusammengefassten Wirtschaftsabschnitten

Wirtschaftsabschnitt <sup>2</sup>									Schl.- Nr. <sup>1</sup>
Dienst- leistungs- bereiche (G - U)	davon								
	Handel, Verkehr, Gast- gewerbe (G - I)	Information und Kommuni- kation (J)	Finanz-und Versicherungs- dienst- leistg. (K)	Grundstücks- und Wohnungs- wesen (L)	Freiberufliche, wissen- schaftliche, technische Dienstleistg.; sonstige wirtschaftliche Dienstleistg. (M - N)	Öffentliche Verwaltung, Verteidigung, Sozialver-sicherung; Erziehung und Unterricht; Gesundheits- und Sozialwesen (O - Q)	Kunst, Unterhaltung und Erholung; sonstige Dienstleistg.; Private Haushalte; Exterritoriale Organisationen (R - U)		
24 556	6 025	302	539	196	5 054	11 250	1 190	15001	
85 618	18 769	3 829	2 118	1 322	19 291	35 887	4 402	15002	
91 679	20 686	3 527	2 363	1 753	22 001	36 313	5 036	15003	
17 654	5 309	337	367	135	2 491	8 132	883	15081	
34 171	12 100	625	510	332	5 890	13 208	1 506	15082	
38 116	18 041	292	666	313	4 344	13 130	1 330	15083	
39 411	13 470	215	729	411	6 368	16 625	1 593	15084	
48 540	16 793	473	869	573	5 634	21 571	2 627	15085	
16 564	5 375	127	356	199	2 097	7 641	769	15086	
27 730	9 774	143	498	354	2 921	13 018	1 022	15087	
44 890	20 046	332	571	327	8 708	13 819	1 087	15088	
41 586	12 461	305	808	403	6 306	19 584	1 719	15089	
24 568	7 495	120	462	355	2 668	12 206	1 262	15090	
26 409	9 080	233	495	296	4 354	10 722	1 229	15091	
561 492	175 424	10 860	11 351	6 969	98 127	233 106	25 655	15	
weiblich									
15 085	3 202	68	356	84	2 131	8 473	771	15001	
50 567	8 498	1 327	1 351	727	9 582	26 322	2 760	15002	
54 516	10 160	1 149	1 468	1 002	11 433	25 693	3 611	15003	
11 154	2 816	167	278	75	1 224	5 962	632	15081	
20 280	5 861	263	393	153	2 467	10 021	1 122	15082	
21 481	8 257	106	478	140	1 598	9 988	914	15083	
24 054	6 692	78	559	223	2 598	12 751	1 153	15084	
30 714	9 043	134	637	303	2 563	16 135	1 899	15085	
10 474	2 741	71	265	95	1 179	5 612	511	15086	
17 723	5 084	46	353	176	1 421	9 878	765	15087	
24 180	8 523	110	421	153	3 786	10 402	785	15088	
26 678	6 629	83	570	213	3 081	14 793	1 309	15089	
15 517	4 008	40	332	129	1 252	8 889	867	15090	
16 702	4 751	67	386	145	2 308	8 176	869	15091	
339 125	86 265	3 709	7 847	3 618	46 623	173 095	17 968	15	

### 1.11 Sozialversicherungspflichtig Beschäftigte am Arbeitsort in den kreisfreien Städten und

Schl.- Nr. <sup>1</sup>	Kreisfreie Stadt Landkreis Land	Insgesamt	Davon			
			nach aggregierten Berufsabschlüssen			
			mit anerkanntem Berufsabschluss	mit akademischem Abschluss	ohne beruflichen Ausbildungs- abschluss	Abschluss unbekannt
						Insgesamt
15001	Dessau-Roßlau, Stadt	33 890	24 444	5 161	2 373	1 912
15002	Halle (Saale), Stadt	97 378	62 196	21 165	8 163	5 854
15003	Magdeburg, Landeshauptstadt	108 684	70 838	21 208	8 457	8 181
15081	Altmarkkreis Salzwedel	27 279	20 903	2 318	2 249	1 809
15082	Anhalt-Bitterfeld	56 412	42 013	6 360	3 517	4 522
15083	Börde	61 941	46 036	5 642	4 612	5 651
15084	Burgenlandkreis	59 472	45 571	5 830	3 158	4 913
15085	Harz	73 283	55 725	7 503	4 592	5 463
15086	Jerichower Land	27 828	20 988	2 302	1 915	2 623
15087	Mansfeld-Südharz	41 939	33 244	3 460	3 042	2 193
15088	Saalekreis	69 670	51 671	7 389	5 155	5 455
15089	Salzlandkreis	62 749	47 836	6 113	4 379	4 421
15090	Stendal	35 664	27 501	3 806	2 592	1 765
15091	Wittenberg	43 210	34 076	3 720	2 525	2 889
15	Sachsen-Anhalt	799 399	583 042	101 977	56 729	57 651
						darunter
15001	Dessau-Roßlau, Stadt	17 711	13 111	2 838	893	869
15002	Halle (Saale), Stadt	53 192	35 548	11 540	3 483	2 621
15003	Magdeburg, Landeshauptstadt	57 535	39 113	11 053	3 483	3 886
15081	Altmarkkreis Salzwedel	13 445	10 487	1 347	837	774
15082	Anhalt-Bitterfeld	25 936	19 699	3 181	1 288	1 768
15083	Börde	26 547	19 928	2 822	1 582	2 215
15084	Burgenlandkreis	28 514	22 058	3 301	1 070	2 085
15085	Harz	36 196	27 799	4 213	1 687	2 497
15086	Jerichower Land	12 764	9 773	1 303	651	1 037
15087	Mansfeld-Südharz	21 235	17 034	2 059	1 180	962
15088	Saalekreis	28 981	21 442	3 534	1 822	2 183
15089	Salzlandkreis	30 861	23 761	3 496	1 719	1 885
15090	Stendal	18 052	14 006	2 260	938	848
15091	Wittenberg	20 646	16 383	2 085	929	1 249
15	Sachsen-Anhalt	391 615	290 142	55 032	21 562	24 879

<sup>1</sup> Regionalschlüssel gemäß amtlichem Gemeindeverzeichnis

## Landkreisen am 30.06.2019 nach aggregierten Berufsabschlüssen, Altersklassen sowie Auszubildende

Davon (von Spalte Insgesamt) im Alter von ... bis unter ... Jahren											Darunter (von Spalte Insgesamt) Auszubil- dende	Schl.- Nr. <sup>1</sup>
unter 20	20 bis 25	25 bis 30	30 bis 35	35 bis 40	40 bis 45	45 bis 50	50 bis 55	55 bis 60	60 bis 65	65 und mehr		
683	1 769	2 503	4 038	3 893	3 306	3 846	4 878	5 341	3 338	295	1 037	15001
2 214	5 775	9 243	12 658	11 958	10 121	10 956	12 784	12 731	7 971	967	3 411	15002
2 040	6 386	10 214	14 322	13 310	10 762	12 027	14 567	14 843	9 131	1 082	3 465	15003
643	1 501	2 016	2 988	3 010	2 537	2 965	4 007	4 489	2 836	287	950	15081
1 157	2 651	4 071	6 491	6 719	5 645	6 482	8 269	8 869	5 477	581	1 651	15082
1 281	3 357	4 985	7 559	7 368	5 995	7 021	8 861	9 387	5 627	500	1 796	15083
1 216	2 943	4 500	6 940	6 984	5 822	6 776	8 662	9 256	5 832	541	1 954	15084
1 681	3 746	5 474	8 418	8 339	7 105	8 404	10 741	11 703	7 003	669	2 470	15085
554	1 342	1 942	3 180	3 145	2 712	3 142	4 084	4 656	2 802	269	826	15086
1 048	2 110	2 778	4 468	4 690	4 206	4 971	6 174	6 831	4 212	451	1 337	15087
1 489	3 551	5 164	8 172	8 296	7 102	8 365	10 216	10 270	6 421	624	2 195	15088
1 435	3 386	4 623	7 168	7 073	5 956	7 321	9 456	9 939	5 885	507	2 103	15089
830	1 794	2 315	3 693	3 614	3 324	4 091	5 531	6 302	3 837	333	1 182	15090
996	2 028	3 196	5 057	4 767	4 060	5 060	6 442	6 999	4 271	334	1 328	15091
<b>17 267</b>	<b>42 339</b>	<b>63 024</b>	<b>95 152</b>	<b>93 166</b>	<b>78 653</b>	<b>91 427</b>	<b>114 672</b>	<b>121 616</b>	<b>74 643</b>	<b>7 440</b>	<b>25 705</b>	<b>15</b>
<b>weiblich</b>												
259	764	1 285	2 053	1 965	1 766	2 077	2 685	2 905	1 837	115	436	15001
1 062	2 869	4 804	6 824	6 466	5 602	6 060	7 167	7 334	4 619	385	1 581	15002
874	2 955	5 150	7 424	6 907	5 777	6 637	8 155	8 261	5 027	368	1 514	15003
210	594	895	1 445	1 364	1 226	1 504	2 135	2 414	1 531	127	334	15081
409	1 023	1 702	2 847	2 867	2 486	3 078	4 083	4 505	2 734	202	595	15082
381	1 109	1 897	2 939	2 974	2 442	3 026	4 117	4 667	2 835	160	549	15083
418	1 191	1 996	3 179	3 245	2 758	3 370	4 384	4 727	3 022	224	737	15084
585	1 503	2 514	3 895	3 973	3 479	4 268	5 766	6 255	3 694	264	870	15085
163	459	834	1 422	1 377	1 195	1 443	2 020	2 329	1 404	118	264	15086
379	825	1 298	2 124	2 229	2 099	2 635	3 407	3 835	2 248	156	488	15087
439	1 352	2 052	3 388	3 317	2 867	3 453	4 469	4 506	2 941	197	665	15088
547	1 406	2 118	3 348	3 307	2 858	3 690	4 921	5 261	3 228	177	841	15089
283	736	1 082	1 781	1 710	1 652	2 148	2 976	3 455	2 102	127	440	15090
324	849	1 388	2 258	2 110	1 881	2 429	3 342	3 659	2 289	117	486	15091
<b>6 333</b>	<b>17 635</b>	<b>29 015</b>	<b>44 927</b>	<b>43 811</b>	<b>38 088</b>	<b>45 818</b>	<b>59 627</b>	<b>64 113</b>	<b>39 511</b>	<b>2 737</b>	<b>9 800</b>	<b>15</b>

## 1.12 Sozialversicherungspflichtig Beschäftigte am Arbeitsort in den

Kreisfreie Stadt Landkreis  Land	30.06. 2016	30.09. 2016	31.12. 2016	31.03. 2017	30.06. 2017	30.09. 2017	31.12. 2017
							<b>Insgesamt</b>
Dessau-Roßlau, Stadt	33 538	34 071	33 599	33 494	33 717	34 401	34 113
Halle (Saale), Stadt	95 293	96 593	96 599	96 563	95 239	96 800	96 396
Magdeburg, Landeshauptstadt	106 927	108 890	108 512	108 137	109 018	110 695	109 293
Altmarkkreis Salzwedel	27 346	27 757	27 248	27 261	27 258	27 410	26 987
Anhalt-Bitterfeld	54 979	56 031	55 348	55 089	56 029	56 707	56 008
Börde	59 232	60 166	59 389	59 659	60 257	61 435	61 003
Burgenlandkreis	57 168	58 204	57 505	57 446	58 787	59 742	59 134
Harz	72 801	74 292	73 019	72 687	73 376	74 582	73 731
Jerichower Land	27 522	27 794	27 033	27 283	27 562	27 782	27 366
Mansfeld-Südharz	40 813	41 750	41 130	41 020	41 668	42 294	41 807
Saalekreis	68 776	69 320	68 496	68 466	68 765	69 851	69 376
Salzlandkreis	62 165	63 425	62 406	62 401	62 808	63 834	63 091
Stendal	35 823	36 428	35 844	35 676	35 863	36 534	36 121
Wittenberg	41 517	42 140	41 425	41 501	42 244	42 693	42 267
<b>Sachsen-Anhalt</b>	<b>783 900</b>	<b>796 861</b>	<b>787 553</b>	<b>786 683</b>	<b>792 591</b>	<b>804 760</b>	<b>796 693</b>
							<b>darunter</b>
Dessau-Roßlau, Stadt	17 569	17 716	17 569	17 464	17 529	17 837	17 737
Halle (Saale), Stadt	53 169	53 821	54 116	53 896	52 868	53 436	53 395
Magdeburg, Landeshauptstadt	56 934	57 780	57 626	57 404	57 637	58 396	58 105
Altmarkkreis Salzwedel	13 448	13 652	13 496	13 443	13 378	13 413	13 299
Anhalt-Bitterfeld	25 609	26 053	25 929	25 716	26 131	26 378	26 205
Börde	26 258	26 567	26 386	26 378	26 444	26 777	26 636
Burgenlandkreis	27 853	28 202	28 009	27 960	28 422	28 841	28 668
Harz	36 161	36 822	36 371	36 081	36 294	36 785	36 639
Jerichower Land	12 754	12 925	12 744	12 814	12 892	12 936	12 795
Mansfeld-Südharz	20 728	21 111	20 913	20 869	21 125	21 395	21 317
Saalekreis	29 398	29 048	28 955	28 809	28 862	29 266	29 174
Salzlandkreis	30 646	31 107	30 869	30 821	30 805	31 163	31 077
Stendal	18 353	18 540	18 450	18 377	18 381	18 586	18 566
Wittenberg	20 232	20 512	20 271	20 254	20 484	20 683	20 545
<b>Sachsen-Anhalt</b>	<b>389 112</b>	<b>393 856</b>	<b>391 704</b>	<b>390 286</b>	<b>391 252</b>	<b>395 892</b>	<b>394 158</b>

## kreisfreien Städten und Landkreisen vom 30.06.2016 bis 30.06.2019

31.03. 2018	30.06. 2018	30.09. 2018	31.12. 2018	31.03. 2019	30.06. 2019	Kreisfreie Stadt Landkreis  Land
33 920	34 101	34 359	33 949	33 781	33 890	Dessau-Roßlau, Stadt
96 161	96 614	97 467	97 038	96 809	97 378	Halle (Saale), Stadt
108 618	108 935	110 026	109 297	108 422	108 684	Magdeburg, Landeshauptstadt
27 092	27 265	27 600	27 072	27 144	27 279	Altmarkkreis Salzwedel
56 115	56 506	57 330	56 661	56 275	56 412	Anhalt-Bitterfeld
61 061	61 651	62 744	62 191	62 100	61 941	Börde
58 894	59 427	60 164	59 530	59 398	59 472	Burgenlandkreis
73 295	73 859	74 738	73 685	72 918	73 283	Harz
27 362	27 670	27 999	27 522	27 742	27 828	Jerichower Land
41 852	41 983	42 807	42 034	41 907	41 939	Mansfeld-Südharz
69 054	69 230	70 518	69 783	69 547	69 670	Saalekreis
62 872	63 196	63 692	62 736	62 554	62 749	Salzlandkreis
35 881	35 890	36 095	35 846	35 489	35 664	Stendal
42 182	42 747	43 600	43 247	42 779	43 210	Wittenberg
<b>794 359</b>	<b>799 074</b>	<b>809 139</b>	<b>800 591</b>	<b>796 865</b>	<b>799 399</b>	<b>Sachsen-Anhalt</b>
<b>weiblich</b>						
17 594	17 597	17 793	17 788	17 755	17 711	Dessau-Roßlau, Stadt
53 177	53 209	53 651	53 519	53 183	53 192	Halle (Saale), Stadt
57 693	57 684	58 338	58 169	57 677	57 535	Magdeburg, Landeshauptstadt
13 336	13 464	13 626	13 482	13 456	13 445	Altmarkkreis Salzwedel
26 100	26 180	26 368	26 332	25 971	25 936	Anhalt-Bitterfeld
26 613	26 675	26 940	26 761	26 603	26 547	Börde
28 533	28 607	28 894	28 666	28 499	28 514	Burgenlandkreis
36 335	36 474	36 871	36 589	36 134	36 196	Harz
12 779	12 773	12 848	12 717	12 763	12 764	Jerichower Land
21 249	21 156	21 621	21 310	21 249	21 235	Mansfeld-Südharz
28 933	28 888	29 292	29 140	28 937	28 981	Saalekreis
30 948	30 986	31 197	30 967	30 738	30 861	Salzlandkreis
18 374	18 216	18 205	18 198	18 012	18 052	Stendal
20 431	20 556	20 767	20 627	20 558	20 646	Wittenberg
<b>392 095</b>	<b>392 465</b>	<b>396 411</b>	<b>394 265</b>	<b>391 535</b>	<b>391 615</b>	<b>Sachsen-Anhalt</b>



## **Teil 2**

### **Sozialversicherungspflichtig Beschäftigte am Wohnort**





## 2.1 Sozialversicherungspflichtig Beschäftigte am Wohnort am 30.06.2019 nach Strukturmerkmalen

Merkmal	Insgesamt	Männlich	Weiblich	Veränderung gegenüber Vorquartal			Veränderung gegenüber Vorjahresquartal		
				insgesamt	männlich	weiblich	insgesamt	männlich	weiblich
	Anzahl				%				
Beschäftigte insgesamt <sup>1</sup>	866 834	455 337	411 497	0,2	0,4	-0,1	0,0	0,1	-0,1
darunter Auszubildende	26 719	16 320	10 399	-7,5	-7,0	-8,3	2,7	3,7	1,3
nach Altersgruppen									
Alter von ... bis unter ... Jahren									
unter 20	17 980	11 350	6 630	-10,8	-10,2	-11,7	3,2	3,6	2,4
20 bis 30	111 992	62 761	49 231	-1,3	-0,8	-1,9	-4,7	-4,0	-5,5
30 bis 40	203 108	109 609	93 499	0,9	1,1	0,7	2,5	2,1	3,0
40 bis 50	187 099	98 238	88 861	0,1	0,5	-0,4	-1,6	-1,2	-2,0
50 bis 60	258 576	129 031	129 545	0,5	0,7	0,3	-0,2	-0,1	-0,4
60 und mehr	88 079	44 348	43 731	2,2	2,4	2,1	3,9	4,0	3,9
nach Staatsangehörigkeit									
Deutsche Beschäftigte	832 612	431 190	401 422	0,1	0,2	-0,1	-0,6	-0,7	-0,5
Ausländische Beschäftigte	34 043	24 034	10 009	3,6	4,2	2,3	16,8	17,6	15,1
darunter aus EU-Ländern (EU-28)	17 737	12 150	5 587	3,0	3,5	2,0	14,4	13,4	16,4
nach Berufsabschlüssen									
Mit anerkanntem Berufsabschluss	635 909	330 427	305 482	0,4	0,6	0,1	-0,2	-0,3	-0,1
dav. Abschl. anerkannte Berufsausbildung	581 240	305 475	275 765	0,4	0,6	0,2	-0,2	-0,4	0,0
Meister-/Techniker- oder gleichw. Abschl.	54 669	24 952	29 717	0,1	0,4	-0,2	-0,2	0,9	-1,1
Mit akademischem Abschluss	106 097	50 035	56 062	0,4	0,6	0,3	0,6	0,8	0,5
dav. Bachelor	15 789	7 370	8 419	2,7	2,5	2,9	8,4	8,4	8,3
Diplom/Magister/Master/Staatsexamen	83 123	38 586	44 537	0,0	0,2	-0,1	-0,9	-0,8	-1,0
Promotion	7 185	4 079	3 106	0,7	0,8	0,6	3,3	3,3	3,2
Ohne beruflichen Ausbildungsabschluss	60 253	37 648	22 605	-0,9	-0,2	-2,0	4,8	5,5	3,7
Abschluss unbekannt	64 575	37 227	27 348	-0,9	-0,5	-1,5	-3,4	-2,6	-4,6
nach Berufsbereichen									
Militär	56	34	22	0,0	-5,6	10,0	-30,0	-43,3	10,0
Land-, Forst-, Tierwirtschaft, Gartenbau	19 330	13 180	6 150	3,2	3,1	3,5	-2,9	-3,2	-2,3
Rohstoffgewinnung, Produktion, Fertigung	186 891	156 194	30 697	-0,2	-0,2	0,0	-1,2	-1,4	-0,1
Bau, Architektur, Vermessung, Gebäudetechn.	69 962	66 690	3 272	1,8	1,8	1,5	-0,1	-0,1	0,7
Naturwissenschaft, Geografie, Informatik	25 622	17 685	7 937	-0,1	-0,1	-0,1	2,6	3,8	0,1
Verkehr, Logistik, Schutz und Sicherheit	134 515	92 669	41 846	0,3	0,5	0,1	0,9	1,1	0,3
Kaufm. Dienstl., Handel, Vertrieb, Tourismus	92 910	28 004	64 906	0,9	1,5	0,7	0,5	2,3	-0,3
Unternehmensorga., Buchhalt., Recht, Verwalt.	137 046	36 126	100 920	-0,4	-0,2	-0,4	-0,4	0,9	-0,9
Gesundheit, Soziales, Lehre und Erziehung	169 624	30 987	138 637	-0,2	0,2	-0,3	1,0	2,1	0,8
Geisteswissenschaften, Kultur, Gestaltung	21 938	8 464	13 474	-1,3	-1,8	-1,0	-4,0	-3,1	-4,5
nach Vollzeit-/Teilzeitbeschäftigung									
Vollzeitbeschäftigte	616 153	402 496	213 657	-0,1	0,2	-0,6	-0,6	-0,2	-1,4
Teilzeitbeschäftigte	250 681	52 841	197 840	0,8	2,1	0,5	1,4	2,3	1,2
nach zusammengefassten Wirtschaftsabschnitten									
Land- und Forstwirtschaft, Fischerei	14 697	10 398	4 299	0,9	0,8	1,4	-1,8	-1,9	-1,4
Produzierendes Gewerbe	247 929	197 270	50 659	0,1	0,2	-0,4	-0,1	0,2	-1,0
Produzierendes Gewerbe ohne Baugewerbe	181 323	137 419	43 904	-0,5	-0,4	-0,5	-0,2	0,2	-1,3
Verarbeitendes Gewerbe	156 780	118 362	38 418	-0,5	-0,5	-0,5	-0,2	0,2	-1,2
Baugewerbe	66 606	59 851	6 755	1,6	1,7	0,5	0,2	0,1	0,5
Dienstleistungsbereiche	604 172	247 655	356 517	0,2	0,6	0,0	0,1	0,1	0,0
Handel, Verkehr, Gastgewerbe	192 035	100 516	91 519	0,3	0,3	0,2	0,9	1,6	0,2
Information und Kommunikation	12 906	8 471	4 435	0,7	0,7	0,7	-2,5	-3,2	-1,1
Finanz- und Versicherungsdienstleistg.	12 955	4 251	8 704	-0,4	0,4	-0,8	-1,5	-0,2	-2,1
Grundstücks- und Wohnungswesen	7 785	3 891	3 894	0,9	1,4	0,5	3,5	5,3	1,7
Freiberufl., wissenschaftl., techn. Dienstleistg.; sonstige wirtschaftl. Dienstleistg.	113 775	61 954	51 821	0,5	1,1	-0,2	-1,9	-2,8	-0,8
Öff. Verwaltung, Verteidigung, Sozialvers.; Erzieh. u. Unterr.; Gesundh.- u. Sozialw.	238 300	60 320	177 980	-0,1	0,2	-0,1	0,5	1,0	0,3
Kunst, Unterhaltung und Erholung; sonst. Dienstleistg.; Priv. Haushalte; Exterr. Org.	26 416	8 252	18 164	0,8	1,5	0,5	-0,4	0,3	-0,6

<sup>1</sup> einschließlich Fälle ohne Angabe

## 2.2 Sozialversicherungspflichtig Beschäftigte am Wohnort im Zeitraum 30.06.2017

WZ 2008 <sup>1</sup>	Wirtschaftsgliederung	30.06.2017
<b>A</b>	<b>Land- und Forstwirtschaft, Fischerei</b>	<b>15 198</b>
<b>B - F</b>	<b>Produzierendes Gewerbe</b>	<b>246 441</b>
B - E	Produzierendes Gewerbe ohne Baugewerbe	179 563
B	Bergbau u. Gew. v. Steinen u. Erden	5 549
C	Verarbeitendes Gewerbe	155 278
10 - 12	Herst. v. Nahr.- u. Futterm., Getr. u. Tabakerzeugn.	25 292
13 - 15	Herst. v. Textil., Bekleid., Leder, Lederw. u. Schuhen	1 047
16 - 18	Herst. v. Holzw., Papier, Pappe u. Druckerzeugn.	7 781
19	Kokerei und Mineralölverarbeitung	1 088
20	Herst. v. chemischen Erzeugnissen	11 668
21	Herst. v. pharmazeutischen Erzeugnissen	5 042
22 - 23	Herst. v. Gummi- u. Kunststoffwaren, Glas u. Glasw., Keramik, Verarb. v. Steinen u. Erden	18 168
24 - 25	Metallerzeugung u. -bearb., H. v. Metallerzeugn.	29 362
26	Herst. v. DV-Geräten, elektron. u. opt. Erzeugn.	4 738
27	Herst. v. elektrischen Ausrüstungen	4 589
28	Maschinenbau	19 186
29 - 30	Fahrzeugbau	13 916
31 - 33	Herst. v. Möbeln u. sonst. Waren, Rep. u. Install. von Maschinen und Ausrüstungen	13 401
D	Energieversorgung	7 090
E	Wasservers.; Abwasser- u. Abfallentsorgung, Beseitigung v. Umweltverschmutzungen	11 646
F	Baugewerbe	66 878
41 - 42	Hoch- und Tiefbau	22 577
43	Vorb. Baustellenarbeiten, Bauinstallation und sonstiges Ausbaugewerbe	44 301
<b>G - U</b>	<b>Dienstleistungsbereiche</b>	<b>600 969</b>
G - I	Handel, Verkehr, Gastgewerbe	186 478
G	Handel; Instandhaltung und Rep. von Kfz	107 321
45	Handel mit Kfz; Instandh. u. Rep. von Kfz	17 946
46	Großhandel (ohne Handel mit Kfz)	24 548
47	Einzelhandel (ohne Handel mit Kfz)	64 827
H	Verkehr und Lagerei	54 243
I	Gastgewerbe	24 914
J	Information und Kommunikation	12 748
58 - 60	Verlagswesen, audiovisuelle Medien u. Rundfunk	2 324
61	Telekommunikation	1 489
62 - 63	Informat.technologische u. Informat.dienstleistg.	8 935
K	Finanz- und Versicherungsdienstleistg.	13 454
64	Erbrg. v. Finanzdienstleistg.	9 240
65 - 66	Versicherungen u. Pensionskassen; mit Finanz- u. Versicherungsdienstleistg. verb. Tätigk.	4 214
L	Grundstücks- und Wohnungswesen	7 505
M - N	Freiberufl., wissenschaftl., techn. Dienstleistg.; sonst. wirtschaftl. Dienstleistg.	117 467
M	Freiberufl., wissenschaftl. u. techn. Dienstleistg.	36 295
69 - 71	Erbrg. v. freiberufl. u. techn. Dienstleistg.	29 160
72	Forschung und Entwicklung	4 293
73 - 75	Sonst. freiberufl., wiss. u. techn. Tätigk., Veterinärw.	2 842
N	Erbrg. v. sonst. wirtschaftl. Dienstleistg.	81 172
78.2, 78.3	dar. Überlassung von Arbeitskräften	30 929
O - Q	Öff. Verwaltung, Verteidigung, Sozialvers.; Erzieh. u. Unterr.; Gesundh.- u. Sozialw.	235 333
O	Öff. Verwaltung, Verteidigung, Sozialvers.	62 039
84.1	dar. Öffentliche Verwaltung	47 044
P	Erziehung und Unterricht	38 039
Q	Gesundheits- und Sozialwesen	135 255
86	Gesundheitswesen	64 887
87 - 88	Heime und Sozialwesen	70 368
R - U	Kunst, Unterhaltung und Erholung; sonst. Dienstleistg.; Priv. Haushalte; Exterr. Org.	27 984
R	Kunst, Unterhaltung und Erholung	6 030
S	Erbrg. v. sonstigen Dienstleistungen	21 497
T	Priv. Haushalte mit Hauspersonal; Dienstleistg. u. Herst. v. Waren durch priv. Haush. f. d. Eigenbed.	441
U	Exterritoriale Organisationen und Körperschaften	16
	<b>Insgesamt<sup>2</sup></b>	<b>862 674</b>

<sup>1</sup> Klassifikation der Wirtschaftszweige, Ausgabe 2008 (WZ 2008). Zusätzlich werden ausgewählte Wirtschaftsabteilungen und -gruppen nachgewiesen.

<sup>2</sup> Einschließlich Fälle ohne Angabe zur Wirtschaftsgliederung.

## bis 30.06.2019 nach Wirtschaftsabschnitten und ausgewählten Wirtschaftsabteilungen

30.09.2017	31.12.2017	31.03.2018	30.06.2018	30.09.2018	31.12.2018	31.03.2019	30.06.2019	WZ 2008 <sup>1</sup>
<b>15 301</b>	<b>14 359</b>	<b>14 646</b>	<b>14 961</b>	<b>14 980</b>	<b>14 072</b>	<b>14 559</b>	<b>14 697</b>	<b>A</b>
<b>249 971</b>	<b>246 386</b>	<b>246 352</b>	<b>248 129</b>	<b>251 208</b>	<b>248 292</b>	<b>247 722</b>	<b>247 929</b>	<b>B - F</b>
182 225	181 683	181 600	181 624	183 792	183 060	182 165	181 323	B - E
5 556	5 581	5 585	5 602	5 665	5 602	5 550	5 528	B
157 658	157 221	157 107	157 019	158 896	158 307	157 620	156 780	C
25 844	25 896	26 065	25 928	26 103	26 260	26 042	25 947	10 - 12
1 066	1 022	1 064	1 081	1 105	1 052	1 110	1 112	13 - 15
7 871	7 839	7 854	7 863	8 083	7 982	7 917	7 893	16 - 18
1 105	1 101	1 091	1 081	1 091	1 084	1 078	1 069	19
11 915	11 877	11 829	11 858	12 210	12 019	12 017	12 002	20
5 098	5 087	5 082	5 063	5 203	5 191	5 167	5 126	21
18 354	18 054	18 273	18 369	18 484	18 291	18 265	18 172	22 - 23
29 734	29 609	29 606	29 471	29 800	29 583	29 406	29 228	24 - 25
4 822	4 848	4 877	4 899	4 688	4 749	4 719	4 703	26
4 654	4 614	4 486	4 511	4 721	4 617	4 680	4 682	27
19 582	19 690	19 581	19 567	19 764	19 764	19 550	19 231	28
14 013	13 952	13 981	14 027	14 322	14 409	14 357	14 415	29 - 30
13 600	13 632	13 318	13 301	13 322	13 306	13 312	13 200	31 - 33
7 225	7 170	7 123	7 111	7 161	7 142	7 064	7 026	D
11 786	11 711	11 785	11 892	12 070	12 009	11 931	11 989	E
67 746	64 703	64 752	66 505	67 416	65 232	65 557	66 606	F
22 825	21 670	21 601	22 200	22 466	21 712	21 735	22 121	41 - 42
44 921	43 033	43 151	44 305	44 950	43 520	43 822	44 485	43
<b>609 063</b>	<b>605 170</b>	<b>601 694</b>	<b>603 842</b>	<b>611 100</b>	<b>606 902</b>	<b>602 898</b>	<b>604 172</b>	<b>G - U</b>
190 225	189 491	188 797	190 314	194 042	193 240	191 516	192 035	G - I
109 056	108 784	108 093	108 426	111 339	111 286	110 203	109 943	G
18 450	18 278	18 102	18 009	18 467	18 334	18 144	17 971	45
24 832	24 451	24 610	24 783	25 032	24 976	24 916	24 958	46
65 774	66 055	65 381	65 634	67 840	67 976	67 143	67 014	47
56 119	56 305	56 312	56 464	57 028	56 977	56 543	56 452	H
25 050	24 402	24 392	25 424	25 675	24 977	24 770	25 640	I
12 878	12 965	13 144	13 240	12 659	12 736	12 820	12 906	J
2 356	2 304	2 314	2 318	2 357	2 353	2 368	2 373	58 - 60
1 342	1 347	1 393	1 403	1 408	1 410	1 412	1 407	61
9 180	9 314	9 437	9 519	8 894	8 973	9 040	9 126	62 - 63
13 483	13 332	13 187	13 151	13 217	13 124	13 012	12 955	K
9 282	9 154	9 025	9 000	9 030	8 975	8 863	8 819	64
4 201	4 178	4 162	4 151	4 187	4 149	4 149	4 136	65 - 66
7 584	7 562	7 540	7 524	7 632	7 689	7 714	7 785	L
118 581	116 109	114 355	115 941	116 631	113 949	113 203	113 775	M - N
36 474	36 320	36 348	36 777	37 653	37 795	37 472	37 520	M
29 290	29 130	29 210	29 565	30 490	30 690	30 457	30 461	69 - 71
4 322	4 326	4 322	4 403	4 318	4 301	4 242	4 284	72
2 862	2 864	2 816	2 809	2 845	2 804	2 773	2 775	73 - 75
82 107	79 789	78 007	79 164	78 978	76 154	75 731	76 255	N
31 099	29 335	27 541	27 803	27 274	24 881	24 343	24 547	78.2, 78.3
239 465	239 095	238 203	237 160	240 188	239 761	238 424	238 300	O - Q
62 799	62 416	62 066	62 111	62 964	62 638	62 077	62 054	O
47 599	47 330	47 191	47 330	47 837	47 590	47 279	47 361	84.1
38 349	38 190	37 880	37 207	37 567	38 463	37 025	36 979	P
138 317	138 489	138 257	137 842	139 657	138 660	139 322	139 267	Q
65 986	65 966	65 639	65 444	66 181	66 177	66 210	66 023	86
72 331	72 523	72 618	72 398	73 476	72 483	73 112	73 244	87 - 88
26 847	26 616	26 468	26 512	26 731	26 403	26 209	26 416	R - U
6 095	6 055	6 064	6 259	6 283	6 138	6 103	6 251	R
20 293	20 107	19 957	19 801	19 990	19 810	19 651	19 704	S
445	441	434	438	444	441	442	449	T
14	13	13	14	14	14	13	12	U
<b>874 361</b>	<b>865 932</b>	<b>862 728</b>	<b>866 997</b>	<b>877 356</b>	<b>869 348</b>	<b>865 222</b>	<b>866 834</b>	

**2.3 Sozialversicherungspflichtig Beschäftigte am Wohnort  
Wirtschaftsabteilungen, Vollzeit- und Teilzeitbeschäftigten,**

WZ 2008 <sup>1</sup>	Wirtschaftsgliederung	Insgesamt <sup>2</sup>
<b>A</b>	<b>Land- und Forstwirtschaft, Fischerei</b>	<b>14 697</b>
<b>B - F</b>	<b>Produzierendes Gewerbe</b>	<b>247 929</b>
B - E	Produzierendes Gewerbe ohne Baugewerbe	181 323
B	Bergbau u. Gew. v. Steinen u. Erden	5 528
C	Verarbeitendes Gewerbe	156 780
10 - 12	Herst. v. Nahr.- u. Futterm., Getr. u. Tabakerzeugn.	25 947
13 - 15	Herst. v. Textil., Bekleid., Leder, Lederw. u. Schuhen	1 112
16 - 18	Herst. v. Holzw., Papier, Pappe u. Druckerzeugn.	7 893
19	Kokerei und Mineralölverarbeitung	1 069
20	Herst. v. chemischen Erzeugnissen	12 002
21	Herst. v. pharmazeutischen Erzeugnissen	5 126
22 - 23	Herst. v. Gummi- u. Kunststoffwaren, Glas u. Glasw., Keramik, Verarb. v. Steinen u. Erden	18 172
24 - 25	Metallerzeugung u. -bearb., H. v. Metallerzeugn.	29 228
26	Herst. v. DV-Geräten, elektron. u. opt. Erzeugn.	4 703
27	Herst. v. elektrischen Ausrüstungen	4 682
28	Maschinenbau	19 231
29 - 30	Fahrzeugbau	14 415
31 - 33	Herst. v. Möbeln u. sonst. Waren, Rep. u. Install. von Maschinen und Ausrüstungen	13 200
D	Energieversorgung	7 026
E	Wasservers.; Abwasser- u. Abfallentsorgung, Beseitigung v. Umweltverschmutzungen	11 989
F	Baugewerbe	66 606
41 - 42	Hoch- und Tiefbau	22 121
43	Vorb. Baustellenarbeiten, Bauinstallation und sonstiges Ausbaugewerbe	44 485
<b>G - U</b>	<b>Dienstleistungsbereiche</b>	<b>604 172</b>
G - I	Handel, Verkehr, Gastgewerbe	192 035
G	Handel; Instandhaltung und Rep. von Kfz	109 943
45	Handel mit Kfz; Instandh. u. Rep. von Kfz	17 971
46	Großhandel (ohne Handel mit Kfz)	24 958
47	Einzelhandel (ohne Handel mit Kfz)	67 014
H	Verkehr und Lagerei	56 452
I	Gastgewerbe	25 640
J	Information und Kommunikation	12 906
58 - 60	Verlagswesen, audiovisuelle Medien u. Rundfunk	2 373
61	Telekommunikation	1 407
62 - 63	Informat.technologische u. Informat.dienstleistg.	9 126
K	Finanz- und Versicherungsdienstleistg.	12 955
64	Erbrg. v. Finanzdienstleistg.	8 819
65 - 66	Versicherungen u. Pensionskassen; mit Finanz- u. Versicherungsdienstleistg. verb. Tätigk.	4 136
L	Grundstücks- und Wohnungswesen	7 785
M - N	Freiberufl., wissenschaftl., techn. Dienstleistg.; sonst. wirtschaftl. Dienstleistg.	113 775
M	Freiberufl., wissenschaftl. u. techn. Dienstleistg.	37 520
69 - 71	Erbrg. v. freiberufl. u. techn. Dienstleistg.	30 461
72	Forschung und Entwicklung	4 284
73 - 75	Sonst. freiberufl., wiss. u. techn. Tätigk., Veterinärw.	2 775
N	Erbrg. v. sonst. wirtschaftl. Dienstleistg.	76 255
78.2, 78.3	dar. Überlassung von Arbeitskräften	24 547
O - Q	Öff. Verwaltung, Verteidigung, Sozialvers.; Erzieh. u. Unterr.; Gesundh.- u. Sozialw.	238 300
O	Öff. Verwaltung, Verteidigung, Sozialvers.	62 054
84.1	dar. Öffentliche Verwaltung	47 361
P	Erziehung und Unterricht	36 979
Q	Gesundheits- und Sozialwesen	139 267
86	Gesundheitswesen	66 023
87 - 88	Heime und Sozialwesen	73 244
R - U	Kunst, Unterhaltung und Erholung; sonst. Dienstleistg.; Priv. Haushalte; Exterr. Org.	26 416
R	Kunst, Unterhaltung und Erholung	6 251
S	Erbrg. v. sonstigen Dienstleistungen	19 704
T	Priv. Haushalte mit Hauspersonal; Dienstleistg. u. Herst. v. Waren durch priv. Haush. f. d. Eigenbed.	449
U	Exterritoriale Organisationen und Körperschaften	12
	<b>Insgesamt</b>	<b>866 834</b>

<sup>1</sup> Klassifikation der Wirtschaftszweige, Ausgabe 2008 (WZ 2008) - <sup>2</sup> einschließlich Fälle "ohne Angabe" -

<sup>3</sup> ohne "Staatenlos" bzw. "Personen mit ungeklärter Staatsangehörigkeit"

am 30.06.2019 nach Wirtschaftsabschnitten und ausgewählten  
Auszubildenden sowie deutschen und ausländischen Beschäftigten

Und zwar					WZ 2008 <sup>1</sup>
Vollzeitbeschäftigte	Teilzeitbeschäftigte	Auszubildende	deutsche Beschäftigte	ausländische <sup>3</sup> Beschäftigte	
<b>Insgesamt</b>					
<b>12 905</b>	<b>1 792</b>	<b>573</b>	<b>13 743</b>	<b>952</b>	<b>A</b>
<b>229 442</b>	<b>18 487</b>	<b>8 919</b>	<b>238 600</b>	<b>9 294</b>	<b>B - F</b>
168 504	12 819	6 431	175 020	6 291	B - E
5 414	114	245	5 500	28	B
145 653	11 127	5 596	150 738	6 030	C
21 457	4 490	815	22 601	3 345	10 - 12
942	170	33	1 079	33	13 - 15
7 401	492	319	7 728	163	16 - 18
1 040	29	54	1 058	11	19
11 462	540	499	11 838	164	20
4 649	477	114	5 068	58	21
17 376	796	481	17 578	588	22 - 23
28 075	1 153	1 079	28 506	721	24 - 25
4 362	341	176	4 605	98	26
4 401	281	206	4 588	94	27
18 636	595	847	18 900	331	28
13 938	477	434	14 242	172	29 - 30
11 914	1 286	539	12 947	252	31 - 33
6 472	554	331	6 978	48	D
10 965	1 024	259	11 804	185	E
60 938	5 668	2 488	63 580	3 003	F
20 894	1 227	756	21 169	943	41 - 42
40 044	4 441	1 732	42 411	2 060	43
<b>373 788</b>	<b>230 384</b>	<b>17 227</b>	<b>580 234</b>	<b>23 796</b>	<b>G - U</b>
122 960	69 075	6 840	182 629	9 342	G - I
65 370	44 573	4 900	107 129	2 797	G
16 113	1 858	1 731	17 650	317	45
21 954	3 004	769	24 314	640	46
27 303	39 711	2 400	65 165	1 840	47
45 267	11 185	1 104	54 265	2 182	H
12 323	13 317	836	21 235	4 363	I
10 899	2 007	337	12 426	463	J
1 767	606	64	2 321	38	58 - 60
1 320	87	15	1 389	18	61
7 812	1 314	258	8 716	407	62 - 63
8 061	4 894	395	12 864	90	K
5 357	3 462	283	8 771	48	64
2 704	1 432	112	4 093	42	65 - 66
5 689	2 096	192	7 634	151	L
77 915	35 860	1 906	104 972	8 780	M - N
28 082	9 438	1 264	36 169	1 346	M
22 948	7 513	1 018	29 711	746	69 - 71
3 141	1 143	87	3 755	529	72
1 993	782	159	2 703	71	73 - 75
49 833	26 422	642	68 803	7 434	N
20 868	3 679	61	19 230	5 310	78.2, 78.3
134 735	103 565	6 960	234 315	3 950	O - Q
38 713	23 341	1 580	61 779	272	O
28 879	18 482	981	47 115	245	84.1
21 657	15 322	1 108	35 862	1 109	P
74 365	64 902	4 272	136 674	2 569	Q
38 976	27 047	2 887	64 402	1 603	86
35 389	37 855	1 385	72 272	966	87 - 88
13 529	12 887	597	25 394	1 020	R - U
4 066	2 185	174	5 943	307	R
9 266	10 438	419	19 021	683	S
.	.	4	423	25	T
.	.	-	7	5	U
<b>616 153</b>	<b>250 681</b>	<b>26 719</b>	<b>832 612</b>	<b>34 043</b>	

**Noch 2.3 Sozialversicherungspflichtig Beschäftigte am Wohnort  
Wirtschaftsabteilungen, Vollzeit- und Teilzeitbeschäftigten,**

WZ 2008 <sup>1</sup>	Wirtschaftsgliederung	Insgesamt <sup>2</sup>
<b>A</b>	<b>Land- und Forstwirtschaft, Fischerei</b>	<b>4 299</b>
<b>B - F</b>	<b>Produzierendes Gewerbe</b>	<b>50 659</b>
B - E	Produzierendes Gewerbe ohne Baugewerbe	43 904
B	Bergbau u. Gew. v. Steinen u. Erden	597
C	Verarbeitendes Gewerbe	38 418
10 - 12	Herst. v. Nahr.- u. Futterm., Getr. u. Tabakerzeugn.	11 908
13 - 15	Herst. v. Textil., Bekleid., Leder, Lederw. u. Schuhen	404
16 - 18	Herst. v. Holzw., Papier, Pappe u. Druckerzeugn.	1 997
19	Kokerei und Mineralölverarbeitung	255
20	Herst. v. chemischen Erzeugnissen	3 159
21	Herst. v. pharmazeutischen Erzeugnissen	2 805
22 - 23	Herst. v. Gummi- u. Kunststoffwaren, Glas u. Glasw., Keramik, Verarb. v. Steinen u. Erden	3 482
24 - 25	Metallerzeugung u. -bearb., H. v. Metallerzeugn.	4 041
26	Herst. v. DV-Geräten, elektron. u. opt. Erzeugn.	1 649
27	Herst. v. elektrischen Ausrüstungen	891
28	Maschinenbau	2 286
29 - 30	Fahrzeugbau	1 937
31 - 33	Herst. v. Möbeln u. sonst. Waren, Rep. u. Install. von Maschinen und Ausrüstungen	3 604
D	Energieversorgung	2 049
E	Wasservers.; Abwasser- u. Abfallentsorgung, Beseitigung v. Umweltverschmutzungen	2 840
F	Baugewerbe	6 755
41 - 42	Hoch- und Tiefbau	1 868
43	Vorb. Baustellenarbeiten, Bauinstallation und sonstiges Ausbaugewerbe	4 887
<b>G - U</b>	<b>Dienstleistungsbereiche</b>	<b>356 517</b>
G - I	Handel, Verkehr, Gastgewerbe	91 519
G	Handel; Instandhaltung und Rep. von Kfz	61 310
45	Handel mit Kfz; Instandh. u. Rep. von Kfz	3 747
46	Großhandel (ohne Handel mit Kfz)	7 965
47	Einzelhandel (ohne Handel mit Kfz)	49 598
H	Verkehr und Lagerei	14 442
I	Gastgewerbe	15 767
J	Information und Kommunikation	4 435
58 - 60	Verlagswesen, audiovisuelle Medien u. Rundfunk	1 148
61	Telekommunikation	320
62 - 63	Informat.technologische u. Informat.dienstleistg.	2 967
K	Finanz- und Versicherungsdienstleistg.	8 704
64	Erbrg. v. Finanzdienstleistg.	6 125
65 - 66	Versicherungen u. Pensionskassen; mit Finanz- u. Versicherungsdienstleistg. verb. Tätigk.	2 579
L	Grundstücks- und Wohnungswesen	3 894
M - N	Freiberufl., wissenschaftl., techn. Dienstleistg.; sonst. wirtschaftl. Dienstleistg.	51 821
M	Freiberufl., wissenschaftl. u. techn. Dienstleistg.	20 034
69 - 71	Erbrg. v. freiberufl. u. techn. Dienstleistg.	16 237
72	Forschung und Entwicklung	2 155
73 - 75	Sonst. freiberufl., wiss. u. techn. Tätigk., Veterinärw.	1 642
N	Erbrg. v. sonst. wirtschaftl. Dienstleistg.	31 787
78.2, 78.3	dar. Überlassung von Arbeitskräften	5 452
O - Q	Öff. Verwaltung, Verteidigung, Sozialvers.; Erzieh. u. Unterr.; Gesundh.- u. Sozialw.	177 980
O	Öff. Verwaltung, Verteidigung, Sozialvers.	42 879
84.1	dar. Öffentliche Verwaltung	31 833
P	Erziehung und Unterricht	26 758
Q	Gesundheits- und Sozialwesen	108 343
86	Gesundheitswesen	53 778
87 - 88	Heime und Sozialwesen	54 565
R - U	Kunst, Unterhaltung und Erholung; sonst. Dienstleistg.; Priv. Haushalte; Exterr. Org.	18 164
R	Kunst, Unterhaltung und Erholung	3 357
S	Erbrg. v. sonstigen Dienstleistungen	14 469
T	Priv. Haushalte mit Hauspersonal; Dienstleistg. u. Herst. v. Waren durch priv. Haush. f. d. Eigenbed.	334
U	Exterritoriale Organisationen und Körperschaften	4
	<b>Insgesamt</b>	<b>411 497</b>

<sup>1</sup> Klassifikation der Wirtschaftszweige, Ausgabe 2008 (WZ 2008) - <sup>2</sup> einschließlich Fälle "ohne Angabe" -

<sup>3</sup> ohne "Staatenlos" bzw. "Personen mit ungeklärter Staatsangehörigkeit"

ram 30.06.2019 nach Wirtschaftsabschnitten und ausgewählten  
Auszubildenden sowie deutschen und ausländischen Beschäftigten

Und zwar					WZ 2008 <sup>1</sup>
Vollzeitbeschäftigte	Teilzeitbeschäftigte	Auszubildende	deutsche Beschäftigte	ausländische <sup>3</sup> Beschäftigte	
darunter weiblich					
<b>3 160</b>	<b>1 139</b>	<b>126</b>	<b>4 068</b>	<b>231</b>	<b>A</b>
<b>38 922</b>	<b>11 737</b>	<b>1 425</b>	<b>49 009</b>	<b>1 646</b>	<b>B - F</b>
34 748	9 156	1 246	42 357	1 543	B - E
516	81	18	593	4	B
30 366	8 052	1 103	36 915	1 499	C
8 425	3 483	335	10 875	1 032	10 - 12
285	119	13	389	15	13 - 15
1 657	340	72	1 961	36	16 - 18
240	15	10	250	5	19
2 779	380	111	3 117	42	20
2 383	422	44	2 771	34	21
3 019	463	92	3 394	87	22 - 23
3 264	777	100	3 975	65	24 - 25
1 389	260	36	1 616	33	26
737	154	22	872	19	27
1 906	380	76	2 235	51	28
1 675	262	61	1 902	35	29 - 30
2 607	997	131	3 558	45	31 - 33
1 657	392	77	2 035	14	D
2 209	631	48	2 814	26	E
4 174	2 581	179	6 652	103	F
1 290	578	55	1 843	25	41 - 42
2 884	2 003	124	4 809	78	43
<b>171 566</b>	<b>184 951</b>	<b>8 848</b>	<b>348 323</b>	<b>8 132</b>	<b>G - U</b>
39 179	52 340	2 544	88 742	2 751	G - I
23 823	37 487	1 904	60 432	870	G
2 694	1 053	267	3 710	36	45
5 840	2 125	210	7 787	177	46
15 289	34 309	1 427	48 935	657	47
8 720	5 722	240	14 093	348	H
6 636	9 131	400	14 217	1 533	I
3 225	1 210	81	4 295	135	J
791	357	27	.	.	58 - 60
259	61	4	.	.	61
2 175	792	50	2 847	119	62 - 63
4 385	4 319	206	8 655	48	K
3 009	3 116	151	6 099	26	64
1 376	1 203	55	2 556	22	65 - 66
2 515	1 379	110	3 853	41	L
26 246	25 575	886	49 296	2 515	M - N
12 641	7 393	665	19 453	578	M
10 168	6 069	501	15 917	318	69 - 71
1 414	741	40	1 935	220	72
1 059	583	124	1 601	40	73 - 75
13 605	18 182	221	29 843	1 937	N
3 970	1 482	17	4 325	1 125	78.2, 78.3
88 285	89 695	4 641	175 770	2 191	O - Q
22 876	20 003	847	42 719	159	O
16 295	15 538	481	31 683	150	84.1
14 432	12 326	466	26 210	545	P
50 977	57 366	3 328	106 841	1 487	Q
29 135	24 643	2 314	52 931	835	86
21 842	32 723	1 014	53 910	652	87 - 88
7 731	10 433	380	17 712	451	R - U
1 933	1 424	78	3 239	118	R
5 675	8 794	299	14 154	315	S
.	.	3	.	.	T
.	.	-	.	.	U
<b>213 657</b>	<b>197 840</b>	<b>10 399</b>	<b>401 422</b>	<b>10 009</b>	

## 2.4 Sozialversicherungspflichtig Beschäftigte am Wohnort am 30.06.2016

Lfd. Nr.	Geschlecht  Wirtschaftsgliederung <sup>1</sup>		Insgesamt	Davon im	
				unter 20	20 bis 25
	<b>Insgesamt</b>				
1	A	Land- und Forstwirtschaft, Fischerei	14 697	460	837
2	B - F	Produzierendes Gewerbe	247 929	5 824	12 208
3	B - E	Produzierendes Gewerbe ohne Baugewerbe	181 323	4 224	9 286
4	C	Verarbeitendes Gewerbe	156 780	3 651	8 103
5	F	Baugewerbe	66 606	1 600	2 922
6	G - U	Dienstleistungsbereiche	604 172	11 696	32 037
7	G - I	Handel, Verkehr, Gastgewerbe	192 035	4 307	10 893
8	J	Information und Kommunikation	12 906	146	722
9	K	Finanz- und Versicherungsdienstleistg.	12 955	150	638
10	L	Grundstücks- und Wohnungswesen	7 785	76	260
11	M - N	Freiberufliche, wissenschaftliche, technische Dienst- leistg.; sonstige wirtschaftliche Dienstleistg.	113 775	1 482	6 878
12	O - Q	Öffentliche Verwaltung, Verteidigung, Sozialversicherung; Erziehung und Unterricht; Gesundheits- und Sozialwesen	238 300	5 066	11 428
13	R - U	Kunst, Unterhaltung und Erholung; sonstige Dienstleistg.; Private Haushalte; Exterritoriale Organisationen	26 416	469	1 218
14	<b>Zusammen</b>		<b>866 834</b>	<b>17 980</b>	<b>45 083</b>
	<b>Männlich</b>				
15	A	Land- und Forstwirtschaft, Fischerei	10 398	379	649
16	B - F	Produzierendes Gewerbe	197 270	5 001	10 049
17	B - E	Produzierendes Gewerbe ohne Baugewerbe	137 419	3 490	7 338
18	C	Verarbeitendes Gewerbe	118 362	2 995	6 387
19	F	Baugewerbe	59 851	1 511	2 711
20	G - U	Dienstleistungsbereiche	247 655	5 970	15 577
21	G - I	Handel, Verkehr, Gastgewerbe	100 516	2 717	6 368
22	J	Information und Kommunikation	8 471	106	472
23	K	Finanz- und Versicherungsdienstleistg.	4 251	70	262
24	L	Grundstücks- und Wohnungswesen	3 891	36	99
25	M - N	Freiberufliche, wissenschaftliche, technische Dienst- leistg.; sonstige wirtschaftliche Dienstleistg.	61 954	907	4 429
26	O - Q	Öffentliche Verwaltung, Verteidigung, Sozialversicherung; Erziehung und Unterricht; Gesundheits- und Sozialwesen	60 320	1 935	3 441
27	R - U	Kunst, Unterhaltung und Erholung; sonstige Dienstleistg.; Private Haushalte; Exterritoriale Organisationen	8 252	199	506
28	<b>Zusammen</b>		<b>455 337</b>	<b>11 350</b>	<b>26 275</b>
	<b>Weiblich</b>				
29	A	Land- und Forstwirtschaft, Fischerei	4 299	81	188
30	B - F	Produzierendes Gewerbe	50 659	823	2 159
31	B - E	Produzierendes Gewerbe ohne Baugewerbe	43 904	734	1 948
32	C	Verarbeitendes Gewerbe	38 418	656	1 716
33	F	Baugewerbe	6 755	89	211
34	G - U	Dienstleistungsbereiche	356 517	5 726	16 460
35	G - I	Handel, Verkehr, Gastgewerbe	91 519	1 590	4 525
36	J	Information und Kommunikation	4 435	40	250
37	K	Finanz- und Versicherungsdienstleistg.	8 704	80	376
38	L	Grundstücks- und Wohnungswesen	3 894	40	161
39	M - N	Freiberufliche, wissenschaftliche, technische Dienst- leistg.; sonstige wirtschaftliche Dienstleistg.	51 821	575	2 449
40	O - Q	Öffentliche Verwaltung, Verteidigung, Sozialversicherung; Erziehung und Unterricht; Gesundheits- und Sozialwesen	177 980	3 131	7 987
41	R - U	Kunst, Unterhaltung und Erholung; sonstige Dienstleistg.; Private Haushalte; Exterritoriale Organisationen	18 164	270	712
42	<b>Zusammen</b>		<b>411 497</b>	<b>6 630</b>	<b>18 808</b>

<sup>1</sup> Klassifikation der Wirtschaftszweige, Ausgabe 2008 (WZ 2008)



## nach Geschlecht, zusammengefassten Wirtschaftsabschnitten und Altersgruppen

Alter von ... bis unter ... Jahr									Lfd. Nr.
25 bis 30	30 bis 35	35 bis 40	40 bis 45	45 bis 50	50 bis 55	55 bis 60	60 bis 65	65 und mehr	
1 101	1 481	1 333	993	1 561	2 351	2 631	1 781	168	1
17 586	28 565	29 449	25 112	29 914	37 242	38 972	21 563	1 494	2
13 623	22 248	22 084	17 395	20 911	26 505	28 164	15 902	981	3
12 018	19 673	19 503	15 268	18 079	22 620	23 728	13 306	831	4
3 963	6 317	7 365	7 717	9 003	10 737	10 808	5 661	513	5
48 220	72 117	70 149	60 038	69 470	86 648	90 725	57 080	5 992	6
14 780	21 790	22 131	19 124	23 643	28 911	28 701	15 867	1 888	7
1 328	2 016	1 931	1 473	1 499	1 577	1 343	780	91	8
868	1 317	1 258	1 429	2 160	2 160	1 802	1 107	66	9
417	697	834	847	1 023	1 202	1 437	879	113	10
10 590	15 138	14 722	11 695	12 291	14 487	15 650	9 527	1 315	11
18 324	28 043	26 102	22 726	25 804	34 481	37 898	26 337	2 091	12
1 913	3 116	3 171	2 744	3 050	3 830	3 894	2 583	428	13
<b>66 909</b>	<b>102 170</b>	<b>100 938</b>	<b>86 150</b>	<b>100 949</b>	<b>126 247</b>	<b>132 329</b>	<b>80 424</b>	<b>7 655</b>	<b>14</b>
842	1 108	977	685	1 064	1 599	1 742	1 233	120	15
14 299	23 245	23 822	20 174	23 668	29 009	30 143	16 658	1 202	16
10 674	17 549	17 174	13 205	15 608	19 381	20 492	11 726	782	17
9 390	15 532	15 196	11 598	13 367	16 368	17 116	9 758	655	18
3 625	5 696	6 648	6 969	8 060	9 628	9 651	4 932	420	19
21 345	30 559	29 894	24 984	27 658	32 880	33 654	21 552	3 582	20
7 961	11 655	11 828	10 005	11 769	14 571	14 161	8 161	1 320	21
884	1 324	1 290	1 011	996	998	822	505	63	22
343	465	458	564	709	600	455	288	37	23
180	295	439	419	539	628	721	452	83	24
6 422	8 463	7 981	6 207	6 381	7 326	7 975	4 966	897	25
4 936	7 489	7 035	5 997	6 302	7 592	8 300	6 338	955	26
619	868	863	781	962	1 165	1 220	842	227	27
<b>36 486</b>	<b>54 915</b>	<b>54 694</b>	<b>45 845</b>	<b>52 393</b>	<b>63 491</b>	<b>65 540</b>	<b>39 443</b>	<b>4 905</b>	<b>28</b>
259	373	356	308	497	752	889	548	48	29
3 287	5 320	5 627	4 938	6 246	8 233	8 829	4 905	292	30
2 949	4 699	4 910	4 190	5 303	7 124	7 672	4 176	199	31
2 628	4 141	4 307	3 670	4 712	6 252	6 612	3 548	176	32
338	621	717	748	943	1 109	1 157	729	93	33
26 875	41 558	40 255	35 054	41 812	53 768	57 071	35 528	2 410	34
6 819	10 135	10 303	9 119	11 874	14 340	14 540	7 706	568	35
444	692	641	462	503	579	521	275	28	36
525	852	800	865	1 451	1 560	1 347	819	29	37
237	402	395	428	484	574	716	427	30	38
4 168	6 675	6 741	5 488	5 910	7 161	7 675	4 561	418	39
13 388	20 554	19 067	16 729	19 502	26 889	29 598	19 999	1 136	40
1 294	2 248	2 308	1 963	2 088	2 665	2 674	1 741	201	41
<b>30 423</b>	<b>47 255</b>	<b>46 244</b>	<b>40 305</b>	<b>48 556</b>	<b>62 756</b>	<b>66 789</b>	<b>40 981</b>	<b>2 750</b>	<b>42</b>

**2.5 Sozialversicherungspflichtig Beschäftigte am  
Beschäftigten, zusammengefasst**

Lfd. Nr.	Deutsche/Ausländische Beschäftigte		Insgesamt		
	Wirtschaftsgliederung <sup>1</sup>			unter 20	20 bis 25
	<b>Deutsche Beschäftigte</b>				
1	A	Land- und Forstwirtschaft, Fischerei	13 743	429	713
2	B - F	Produzierendes Gewerbe	238 600	5 597	11 095
3	B - E	Produzierendes Gewerbe ohne Baugewerbe	175 020	4 079	8 511
4	C	Verarbeitendes Gewerbe	150 738	3 511	7 347
5	F	Baugewerbe	63 580	1 518	2 584
6	G - U	Dienstleistungsbereiche	580 234	11 122	28 406
7	G - I	Handel, Verkehr, Gastgewerbe	182 629	4 098	9 369
8	J	Information und Kommunikation	12 426	145	679
9	K	Finanz- und Versicherungsdienstleistg.	12 864	147	628
10	L	Grundstücks- und Wohnungswesen	7 634	73	253
11	M - N	Freiberufliche, wissenschaftliche, technische Dienst- leistg.; sonstige wirtschaftliche Dienstleistg.	104 972	1 235	5 275
12	O - Q	Öffentliche Verwaltung, Verteidigung, Sozialversicherung; Erziehung und Unterricht; Gesundheits- und Sozialwesen	234 315	4 986	11 129
13	R - U	Kunst, Unterhaltung und Erholung; sonstige Dienstleistg.; Private Haushalte; Exterritoriale Organisationen	25 394	438	1 073
14	<b>Zusammen</b>		<b>832 612</b>	<b>17 148</b>	<b>40 215</b>
	<b>Ausländische Beschäftigte</b>				
15	A	Land- und Forstwirtschaft, Fischerei	952	31	124
16	B - F	Produzierendes Gewerbe	9 294	226	1 110
17	B - E	Produzierendes Gewerbe ohne Baugewerbe	6 291	145	773
18	C	Verarbeitendes Gewerbe	6 030	140	754
19	F	Baugewerbe	3 003	81	337
20	G - U	Dienstleistungsbereiche	23 796	571	3 616
21	G - I	Handel, Verkehr, Gastgewerbe	9 342	209	1 516
22	J	Information und Kommunikation	463	.	43
23	K	Finanz- und Versicherungsdienstleistg.	90	.	10
24	L	Grundstücks- und Wohnungswesen	151	3	7
25	M - N	Freiberufliche, wissenschaftliche, technische Dienst- leistg.; sonstige wirtschaftliche Dienstleistg.	8 780	246	1 599
26	O - Q	Öffentliche Verwaltung, Verteidigung, Sozialversicherung; Erziehung und Unterricht; Gesundheits- und Sozialwesen	3 950	78	296
27	R - U	Kunst, Unterhaltung und Erholung; sonstige Dienstleistg.; Private Haushalte; Exterritoriale Organisationen	1 020	31	145
28	<b>Zusammen</b>		<b>34 043</b>	<b>828</b>	<b>4 850</b>
	<b>Insgesamt<sup>2</sup></b>				
29	A	Land- und Forstwirtschaft, Fischerei	14 697	460	837
30	B - F	Produzierendes Gewerbe	247 929	5 824	12 208
31	B - E	Produzierendes Gewerbe ohne Baugewerbe	181 323	4 224	9 286
32	C	Verarbeitendes Gewerbe	156 780	3 651	8 103
33	F	Baugewerbe	66 606	1 600	2 922
34	G - U	Dienstleistungsbereiche	604 172	11 696	32 037
35	G - I	Handel, Verkehr, Gastgewerbe	192 035	4 307	10 893
36	J	Information und Kommunikation	12 906	146	722
37	K	Finanz- und Versicherungsdienstleistg.	12 955	150	638
38	L	Grundstücks- und Wohnungswesen	7 785	76	260
39	M - N	Freiberufliche, wissenschaftliche, technische Dienst- leistg.; sonstige wirtschaftliche Dienstleistg.	113 775	1 482	6 878
40	O - Q	Öffentliche Verwaltung, Verteidigung, Sozialversicherung; Erziehung und Unterricht; Gesundheits- und Sozialwesen	238 300	5 066	11 428
41	R - U	Kunst, Unterhaltung und Erholung; sonstige Dienstleistg.; Private Haushalte; Exterritoriale Organisationen	26 416	469	1 218
42	<b>Zusammen</b>		<b>866 834</b>	<b>17 980</b>	<b>45 083</b>

<sup>1</sup> Klassifikation der Wirtschaftszweige, Ausgabe 2008 (WZ 2008)

<sup>2</sup> einschließlich Fälle ohne Angabe

**Wohnort am 30.06.2019 nach deutschen und ausländischen  
Wirtschaftsabschnitten und Altersgruppen**

Davon im Alter von ... bis unter ... Jahren									Lfd. Nr.
25 bis 30	30 bis 35	35 bis 40	40 bis 45	45 bis 50	50 bis 55	55 bis 60	60 bis 65	65 und mehr	
<b>Insgesamt</b>									
968	1 336	1 214	877	1 450	2 263	2 574	1 757	162	1
16 068	27 145	28 133	23 828	28 894	36 497	38 524	21 360	1 459	2
12 585	21 292	21 177	16 572	20 219	25 991	27 868	15 765	961	3
11 013	18 766	18 641	14 475	17 419	22 128	23 447	13 178	813	4
3 483	5 853	6 956	7 256	8 675	10 506	10 656	5 595	498	5
43 407	68 038	67 084	57 517	67 321	85 056	89 734	56 646	5 903	6
12 914	20 337	20 969	18 139	22 748	28 233	28 268	15 702	1 852	7
1 202	1 866	1 871	1 433	1 472	1 563	1 329	777	89	8
847	1 294	1 249	1 419	2 155	2 157	1 798	1 106	64	9
399	673	816	825	1 003	1 182	1 424	873	113	10
8 730	13 795	13 700	10 818	11 510	13 916	15 300	9 398	1 295	11
17 588	27 123	25 424	22 246	25 476	34 249	37 781	26 241	2 072	12
1 727	2 950	3 055	2 637	2 957	3 756	3 834	2 549	418	13
<b>60 445</b>	<b>96 526</b>	<b>96 437</b>	<b>82 229</b>	<b>97 669</b>	<b>123 822</b>	<b>130 833</b>	<b>79 763</b>	<b>7 525</b>	<b>14</b>
133	143	119	116	111	88	57	24	6	15
1 510	1 417	1 309	1 279	1 019	740	447	202	35	16
1 036	955	905	823	692	510	296	136	20	17
1 003	906	860	793	660	488	281	127	18	18
474	462	404	456	327	230	151	66	15	19
4 797	4 063	3 047	2 509	2 133	1 573	976	423	88	20
1 859	1 444	1 153	979	889	672	424	162	35	21
125	148	60	40	23	8	12	.	.	22
21	23	9	10	5	3	3	.	.	23
18	24	18	22	20	20	13	6	-	24
1 856	1 341	1 018	874	778	569	350	129	20	25
732	917	673	477	325	227	115	91	19	26
186	166	116	107	93	74	59	33	10	27
<b>6 440</b>	<b>5 623</b>	<b>4 476</b>	<b>3 904</b>	<b>3 263</b>	<b>2 401</b>	<b>1 480</b>	<b>649</b>	<b>129</b>	<b>28</b>
1 101	1 481	1 333	993	1 561	2 351	2 631	1 781	168	29
17 586	28 565	29 449	25 112	29 914	37 242	38 972	21 563	1 494	30
13 623	22 248	22 084	17 395	20 911	26 505	28 164	15 902	981	31
12 018	19 673	19 503	15 268	18 079	22 620	23 728	13 306	831	32
3 963	6 317	7 365	7 717	9 003	10 737	10 808	5 661	513	33
48 220	72 117	70 149	60 038	69 470	86 648	90 725	57 080	5 992	34
14 780	21 790	22 131	19 124	23 643	28 911	28 701	15 867	1 888	35
1 328	2 016	1 931	1 473	1 499	1 577	1 343	780	91	36
868	1 317	1 258	1 429	2 160	2 160	1 802	1 107	66	37
417	697	834	847	1 023	1 202	1 437	879	113	38
10 590	15 138	14 722	11 695	12 291	14 487	15 650	9 527	1 315	39
18 324	28 043	26 102	22 726	25 804	34 481	37 898	26 337	2 091	40
1 913	3 116	3 171	2 744	3 050	3 830	3 894	2 583	428	41
<b>66 909</b>	<b>102 170</b>	<b>100 938</b>	<b>86 150</b>	<b>100 949</b>	<b>126 247</b>	<b>132 329</b>	<b>80 424</b>	<b>7 655</b>	<b>42</b>

**Noch 2.5 Sozialversicherungspflichtig Beschäftigte am  
Beschäftigten, zusammengefasst**

Lfd. Nr.	Deutsche/Ausländische Beschäftigte		Insgesamt		
	Wirtschaftsgliederung <sup>1</sup>			unter 20	20 bis 25
	<b>Deutsche Beschäftigte</b>				
1	A	Land- und Forstwirtschaft, Fischerei	4 068	73	145
2	B - F	Produzierendes Gewerbe	49 009	792	1 979
3	B - E	Produzierendes Gewerbe ohne Baugewerbe	42 357	705	1 768
4	C	Verarbeitendes Gewerbe	36 915	627	1 542
5	F	Baugewerbe	6 652	87	211
6	G - U	Dienstleistungsbereiche	348 323	5 577	15 484
7	G - I	Handel, Verkehr, Gastgewerbe	88 742	1 547	4 108
8	J	Information und Kommunikation	4 295	40	237
9	K	Finanz- und Versicherungsdienstleistg.	8 655	79	374
10	L	Grundstücks- und Wohnungswesen	3 853	39	157
11	M - N	Freiberufliche, wissenschaftliche, technische Dienst- leistg.; sonstige wirtschaftliche Dienstleistg.	49 296	524	2 108
12	O - Q	Öffentliche Verwaltung, Verteidigung, Sozialversicherung; Erziehung und Unterricht; Gesundheits- und Sozialwesen	175 770	3 089	7 823
13	R - U	Kunst, Unterhaltung und Erholung; sonstige Dienstleistg.; Private Haushalte; Exterritoriale Organisationen	17 712	259	677
14	<b>Zusammen</b>		<b>401 422</b>	<b>6 442</b>	<b>17 609</b>
	<b>Ausländische Beschäftigte</b>				
15	A	Land- und Forstwirtschaft, Fischerei	231	.	43
16	B - F	Produzierendes Gewerbe	1 646	.	180
17	B - E	Produzierendes Gewerbe ohne Baugewerbe	1 543	.	180
18	C	Verarbeitendes Gewerbe	1 499	29	174
19	F	Baugewerbe	103	.	-
20	G - U	Dienstleistungsbereiche	8 132	149	970
21	G - I	Handel, Verkehr, Gastgewerbe	2 751	43	414
22	J	Information und Kommunikation	135	-	13
23	K	Finanz- und Versicherungsdienstleistg.	48	.	.
24	L	Grundstücks- und Wohnungswesen	41	.	.
25	M - N	Freiberufliche, wissenschaftliche, technische Dienst- leistg.; sonstige wirtschaftliche Dienstleistg.	2 515	51	340
26	O - Q	Öffentliche Verwaltung, Verteidigung, Sozialversicherung; Erziehung und Unterricht; Gesundheits- und Sozialwesen	2 191	42	162
27	R - U	Kunst, Unterhaltung und Erholung; sonstige Dienstleistg.; Private Haushalte; Exterritoriale Organisationen	451	11	35
28	<b>Zusammen</b>		<b>10 009</b>	<b>188</b>	<b>1 193</b>
	<b>Insgesamt<sup>2</sup></b>				
29	A	Land- und Forstwirtschaft, Fischerei	4 299	81	188
30	B - F	Produzierendes Gewerbe	50 659	823	2 159
31	B - E	Produzierendes Gewerbe ohne Baugewerbe	43 904	734	1 948
32	C	Verarbeitendes Gewerbe	38 418	656	1 716
33	F	Baugewerbe	6 755	89	211
34	G - U	Dienstleistungsbereiche	356 517	5 726	16 460
35	G - I	Handel, Verkehr, Gastgewerbe	91 519	1 590	4 525
36	J	Information und Kommunikation	4 435	40	250
37	K	Finanz- und Versicherungsdienstleistg.	8 704	80	376
38	L	Grundstücks- und Wohnungswesen	3 894	40	161
39	M - N	Freiberufliche, wissenschaftliche, technische Dienst- leistg.; sonstige wirtschaftliche Dienstleistg.	51 821	575	2 449
40	O - Q	Öffentliche Verwaltung, Verteidigung, Sozialversicherung; Erziehung und Unterricht; Gesundheits- und Sozialwesen	177 980	3 131	7 987
41	R - U	Kunst, Unterhaltung und Erholung; sonstige Dienstleistg.; Private Haushalte; Exterritoriale Organisationen	18 164	270	712
42	<b>Zusammen</b>		<b>411 497</b>	<b>6 630</b>	<b>18 808</b>

<sup>1</sup> Klassifikation der Wirtschaftszweige, Ausgabe 2008 (WZ 2008)

<sup>2</sup> einschließlich Fälle ohne Angabe

**Wohnort am 30.06.2019 nach deutschen und ausländischen  
Wirtschaftsabschnitten und Altersgruppen**

Davon im Alter von ... bis unter ... Jahren									Lfd. Nr.
25 bis 30	30 bis 35	35 bis 40	40 bis 45	45 bis 50	50 bis 55	55 bis 60	60 bis 65	65 und mehr	
<b>darunter weiblich</b>									
235	341	336	278	467	726	878	542	47	1
3 030	5 077	5 394	4 705	6 020	8 095	8 747	4 881	289	2
2 712	4 472	4 691	3 983	5 089	6 994	7 592	4 155	196	3
2 397	3 922	4 096	3 467	4 503	6 126	6 535	3 527	173	4
318	605	703	722	931	1 101	1 155	726	93	5
25 383	40 227	39 126	34 011	40 901	53 137	56 720	35 372	2 385	6
6 292	9 741	9 953	8 776	11 568	14 128	14 406	7 658	565	7
399	655	622	449	493	577	521	274	28	8
514	839	793	859	1 447	1 559	1 345	818	28	9
232	393	389	423	481	570	712	427	30	10
3 717	6 301	6 418	5 193	5 590	6 941	7 569	4 520	415	11
13 013	20 116	18 703	16 414	19 280	26 738	29 518	19 950	1 126	12
1 216	2 182	2 248	1 897	2 042	2 624	2 649	1 725	193	13
<b>28 650</b>	<b>45 649</b>	<b>44 862</b>	<b>38 999</b>	<b>47 389</b>	<b>61 961</b>	<b>66 345</b>	<b>40 795</b>	<b>2 721</b>	<b>14</b>
24	32	20	30	30	26	11	6	.	15
257	243	232	233	226	136	82	23	.	16
237	227	218	207	214	128	.	20	.	17
231	219	210	203	209	124	77	20	3	18
20	16	14	26	12	8	.	3	-	19
1 486	1 326	1 121	1 039	902	621	342	151	25	20
525	391	347	342	302	210	128	.	.	21
45	36	19	13	9	-	-	-	-	22
11	13	7	6	4	.	.	.	.	23
5	9	6	5	3	.	.	-	-	24
450	373	320	294	319	218	106	41	3	25
372	438	362	313	219	147	79	47	10	26
78	66	60	66	46	41	24	16	8	27
<b>1 767</b>	<b>1 601</b>	<b>1 373</b>	<b>1 302</b>	<b>1 158</b>	<b>783</b>	<b>435</b>	<b>180</b>	<b>29</b>	<b>28</b>
259	373	356	308	497	752	889	548	48	29
3 287	5 320	5 627	4 938	6 246	8 233	8 829	4 905	292	30
2 949	4 699	4 910	4 190	5 303	7 124	7 672	4 176	199	31
2 628	4 141	4 307	3 670	4 712	6 252	6 612	3 548	176	32
338	621	717	748	943	1 109	1 157	729	93	33
26 875	41 558	40 255	35 054	41 812	53 768	57 071	35 528	2 410	34
6 819	10 135	10 303	9 119	11 874	14 340	14 540	7 706	568	35
444	692	641	462	503	579	521	275	28	36
525	852	800	865	1 451	1 560	1 347	819	29	37
237	402	395	428	484	574	716	427	30	38
4 168	6 675	6 741	5 488	5 910	7 161	7 675	4 561	418	39
13 388	20 554	19 067	16 729	19 502	26 889	29 598	19 999	1 136	40
1 294	2 248	2 308	1 963	2 088	2 665	2 674	1 741	201	41
<b>30 423</b>	<b>47 255</b>	<b>46 244</b>	<b>40 305</b>	<b>48 556</b>	<b>62 756</b>	<b>66 789</b>	<b>40 981</b>	<b>2 750</b>	<b>42</b>

**2.6 Sozialversicherungspflichtig Beschäftigte am Wohnort am 30.06.2019 nach zusammengefassten Wirtschaftsabschnitten, Altersgruppen, Ausländern sowie nach aggregierten Berufsabschlüssen**

Wirtschaftsgliederung <sup>1</sup>  Altersgruppen (von ... bis unter ... Jahren) Ausländer		Insgesamt	Davon			
			mit anerkanntem Berufs- abschluss	mit akademi- schem Abschluss	ohne beruflichen Ausbildungs- abschluss	Abschluss unbekannt
		Insgesamt				
A	Land- und Forstwirtschaft, Fischerei	14 697	11 104	1 321	976	1 296
B - F	Produzierendes Gewerbe	247 929	197 662	20 286	14 812	15 169
B - E	Produzierendes Gewerbe ohne Baugewerbe	181 323	143 890	17 528	10 668	9 237
C	Verarbeitendes Gewerbe	156 780	124 602	14 238	9 450	8 490
F	Baugewerbe	66 606	53 772	2 758	4 144	5 932
G - U	Dienstleistungsbereiche	604 172	427 118	84 486	44 462	48 106
G-I	Handel, Verkehr, Gastgewerbe	192 035	146 912	8 912	14 052	22 159
J	Information und Kommunikation	12 906	6 816	4 295	884	911
K	Finanz- und Versicherungsdienstleistg.	12 955	9 488	2 361	467	639
L	Grundstücks- und Wohnungswesen	7 785	5 687	1 138	322	638
M - N	Freiberufliche, wissenschaftl., techn. Dienst- leistg.; sonstige wirtschaftliche Dienstleistg.	113 775	75 308	16 515	10 311	11 641
O - Q	Öff. Verwaltung, Verteidigung, Sozialvers.; Erzieh. und Unterr.; Gesundh.- und Sozialw.	238 300	164 550	47 140	16 836	9 774
R - U	Kunst, Unterhaltung und Erholung; sonstige Dienstleistg.; Priv. Haushalte; Exterr. Org.	26 416	18 357	4 125	1 590	2 344
unter 20		17 980	1 904	36	14 064	1 976
20 bis 25		45 083	24 704	1 442	15 590	3 347
25 bis 30		66 909	46 148	9 433	7 463	3 865
30 bis 35		102 170	75 144	15 292	5 717	6 017
35 bis 40		100 938	74 513	14 586	4 701	7 138
40 bis 45		86 150	65 151	10 964	3 276	6 759
45 bis 50		100 949	81 158	9 100	2 616	8 075
50 bis 55		126 247	100 124	13 560	2 636	9 927
55 bis 60		132 329	102 931	16 570	2 569	10 259
60 bis 65		80 424	59 749	12 922	1 509	6 244
65 und mehr		7 655	4 383	2 192	112	968
Insgesamt		866 834	635 909	106 097	60 253	64 575
darunter Ausländer		34 043	8 990	5 843	7 487	11 723

<sup>1</sup> Klassifikation der Wirtschaftszweige, Ausgabe 2008 (WZ 2008)

**Noch 2.6 Sozialversicherungspflichtig Beschäftigte am Wohnort am 30.06.2019 nach zusammengefassten Wirtschaftsabschnitten, Altersgruppen, Ausländern sowie nach aggregierten Berufsabschlüssen**

Wirtschaftsgliederung <sup>1</sup> Altersgruppen (von ... bis unter ... Jahren) Ausländer		Insgesamt	Davon			
			mit anerkanntem Berufs- abschluss	mit akademi- schem Abschluss	ohne beruflichen Ausbildungs- abschluss	Abschluss unbekannt
		<b>darunter weiblich</b>				
A	Land- und Forstwirtschaft, Fischerei	4 299	3 157	554	229	359
B - F	Produzierendes Gewerbe	50 659	38 631	6 788	2 338	2 902
B - E	Produzierendes Gewerbe ohne Baugewerbe	43 904	33 465	5 886	2 099	2 454
C	Verarbeitendes Gewerbe	38 418	29 561	4 596	1 930	2 331
F	Baugewerbe	6 755	5 166	902	239	448
G - U	Dienstleistungsbereiche	356 517	263 677	48 717	20 038	24 085
G-I	Handel, Verkehr, Gastgewerbe	91 519	71 231	4 367	5 602	10 319
J	Information und Kommunikation	4 435	2 549	1 338	255	293
K	Finanz- und Versicherungsdienstleistg.	8 704	6 648	1 359	252	445
L	Grundstücks- und Wohnungswesen	3 894	2 879	610	144	261
M - N	Freiberufliche, wissenschaftl., techn. Dienst- leistg.; sonstige wirtschaftliche Dienstleistg.	51 821	35 523	7 228	3 522	5 548
O - Q	Öff. Verwaltung, Verteidigung, Sozialvers.; Erzieh. und Unterr.; Gesundh.- und Sozialw.	177 980	131 307	31 398	9 396	5 879
R - U	Kunst, Unterhaltung und Erholung; sonstige Dienstleistg.; Priv. Haushalte; Exterr. Org.	18 164	13 540	2 417	867	1 340
unter 20		6 630	842	24	5 017	747
20 bis 25		18 808	11 004	813	5 856	1 135
25 bis 30		30 423	21 539	5 147	2 481	1 256
30 bis 35		47 255	34 872	8 197	1 891	2 295
35 bis 40		46 244	33 988	7 773	1 650	2 833
40 bis 45		40 305	30 845	5 567	1 250	2 643
45 bis 50		48 556	39 352	4 470	1 178	3 556
50 bis 55		62 756	49 687	7 313	1 195	4 561
55 bis 60		66 789	51 357	9 264	1 221	4 947
60 bis 65		40 981	30 338	6 788	806	3 049
65 und mehr		2 750	1 658	706	60	326
<b>Insgesamt</b>		<b>411 497</b>	<b>305 482</b>	<b>56 062</b>	<b>22 605</b>	<b>27 348</b>
darunter Ausländer		10 009	2 863	2 582	1 628	2 936

<sup>1</sup> Klassifikation der Wirtschaftszweige, Ausgabe 2008 (WZ 2008)

**2.7 Sozialversicherungspflichtig Beschäftigte am Wohnort am 30.06.2019 nach Berufshauptgruppen  
sowie nach aggregierten Berufsabschlüssen**

Tätigkeit nach KldB 2010 <sup>1</sup>	Insgesamt	Davon			
		mit anerkanntem Berufs- abschluss	mit akademi- schem Abschluss	ohne beruflichen Ausbildungs- abschluss	Abschluss unbekannt
	<b>Insgesamt</b>				
<b>0 Militär</b>	<b>56</b>	<b>35</b>	<b>8</b>	<b>7</b>	<b>6</b>
01 Angehörige der regulären Streitkräfte	56	35	8	7	6
<b>1 Land-, Forst-, Tierwirtschaft, Gartenbau</b>	<b>19 330</b>	<b>14 046</b>	<b>1 436</b>	<b>1 858</b>	<b>1 990</b>
11 Land-, Tier-, Forstwirtschaftsberufe	12 407	8 993	1 149	1 052	1 213
12 Gartenbauberufe, Floristik	6 923	5 053	287	806	777
<b>2 Rohstoffgewinnung, Produktion, Fertigung</b>	<b>186 891</b>	<b>145 570</b>	<b>12 829</b>	<b>15 464</b>	<b>13 028</b>
21 Rohstoffgewinn., Glas-, Keramikverarbeitung	6 611	5 608	261	402	340
22 Kunststoff- u. Holzherst., -verarbeitung	13 387	11 122	160	1 350	755
23 Papier-, Druckberufe, tech. Mediengestalt.	4 907	3 594	333	631	349
24 Metallerzeugung, -bearbeitung, Metallbau	35 721	30 465	455	2 911	1 890
25 Maschinen- und Fahrzeugtechnikberufe	49 356	40 592	2 183	3 972	2 609
26 Mechatronik-, Energie- u. Elektroberufe	26 929	21 543	1 835	2 331	1 220
27 Techn. Entwickl., Konstr., Produktionssteuer.	20 968	12 665	7 124	421	758
28 Textil- und Lederberufe	1 690	1 256	47	233	154
29 Lebensmittelherstellung u. -verarbeitung	27 322	18 725	431	3 213	4 953
<b>3 Bau, Architektur, Vermessung, Gebäudetechn.</b>	<b>69 962</b>	<b>55 383</b>	<b>4 338</b>	<b>4 196</b>	<b>6 045</b>
31 Bauplanung, Architektur, Vermessungsberufe	6 477	3 098	2 919	136	324
32 Hoch- und Tiefbauberufe	25 634	20 171	727	1 893	2 843
33 (Innen-) Ausbauberufe	11 336	9 484	52	661	1 139
34 Gebäude- u. versorgungstechnische Berufe	26 515	22 630	640	1 506	1 739
<b>4 Naturwissenschaft, Geografie, Informatik</b>	<b>25 622</b>	<b>15 809</b>	<b>7 356</b>	<b>1 567</b>	<b>890</b>
41 Mathematik-, Biologie-, Chemie-, Physikberufe	14 855	11 038	2 543	874	400
42 Geologie-, Geografie-, Umweltschutzberufe	1 173	546	538	36	53
43 Informatik- und andere IKT-Berufe	9 594	4 225	4 275	657	437
<b>5 Verkehr, Logistik, Schutz und Sicherheit</b>	<b>134 515</b>	<b>102 125</b>	<b>3 221</b>	<b>10 955</b>	<b>18 214</b>
51 Verkehr, Logistik (außer Fahrzeugführ.)	59 700	42 204	1 546	6 453	9 497
52 Führer von Fahrzeug- u. Transportgeräten	41 058	34 989	413	1 519	4 137
53 Schutz-, Sicherheits-, Überwachungsberufe	10 381	7 942	1 044	572	823
54 Reinigungsberufe	23 376	16 990	218	2 411	3 757
<b>6 Kaufm. Dienstl., Handel, Vertrieb, Tourismus</b>	<b>92 910</b>	<b>71 649</b>	<b>5 987</b>	<b>7 465</b>	<b>7 809</b>
61 Einkaufs-, Vertriebs- und Handelsberufe	17 140	11 854	3 702	709	875
62 Verkaufsberufe	58 566	48 212	1 443	4 444	4 467
63 Tourismus-, Hotel- und Gaststättenberufe	17 204	11 583	842	2 312	2 467
<b>7 Unternehmensorga., Buchhalt., Recht, Verwalt.</b>	<b>137 046</b>	<b>93 906</b>	<b>32 434</b>	<b>4 983</b>	<b>5 723</b>
71 Berufe Unternehmensführung, -organisation	81 248	55 007	18 344	3 300	4 597
72 Finanzdienstl. Rechnungsw., Steuerberatung	23 162	16 072	5 794	640	656
73 Berufe in Recht und Verwaltung	32 636	22 827	8 296	1 043	470
<b>8 Gesundheit, Soziales, Lehre u. Erziehung</b>	<b>169 624</b>	<b>122 831</b>	<b>33 898</b>	<b>7 436</b>	<b>5 459</b>
81 Medizinische Gesundheitsberufe	69 412	53 529	10 905	3 218	1 760
82 Nichtmed. Gesundheit, Körperpfl., Medizint.	32 986	28 400	894	2 114	1 578
83 Erziehung, soz., hauswirt. Berufe, Theologie	45 390	34 929	6 864	1 805	1 792
84 Lehrende und ausbildende Berufe	21 836	5 973	15 235	299	329
<b>9 Geisteswissenschaften, Kultur, Gestaltung</b>	<b>21 938</b>	<b>13 864</b>	<b>4 557</b>	<b>1 593</b>	<b>1 924</b>
91 Geistes-, Gesellschafts-, Wirtschaftswissen.	3 176	1 985	1 049	50	92
92 Werbung, Marketing, kaufm., red. Medienberufe	15 337	10 273	2 441	1 261	1 362
93 Produktdesign, Kunsthandwerk	942	665	134	80	63
94 Darstellende, unterhaltende Berufe	2 483	941	933	202	407
<b>Insgesamt<sup>2</sup></b>	<b>866 834</b>	<b>635 909</b>	<b>106 097</b>	<b>60 253</b>	<b>64 575</b>

<sup>1</sup> Klassifikation der Berufe, KldB 2010

<sup>2</sup> einschl. Fälle "ohne Angabe" bzw. "Angabe nicht möglich"



**Noch 2.7 Sozialversicherungspflichtig Beschäftigte am Wohnort am 30.06.2019 nach Berufshauptgruppen  
sowie nach aggregierten Berufsabschlüssen**

Tätigkeit nach KldB 2010 <sup>1</sup>	Insgesamt	Davon			
		mit anerkanntem Berufs- abschluss	mit akademi- schem Abschluss	ohne beruflichen Ausbildungs- abschluss	Abschluss unbekannt
		<b>darunter weiblich</b>			
<b>0 Militär</b>	<b>22</b>	<b>9</b>	<b>4</b>	<b>3</b>	<b>6</b>
01 Angehörige der regulären Streitkräfte	22	9	4	3	6
<b>1 Land-, Forst-, Tierwirtschaft, Gartenbau</b>	<b>6 150</b>	<b>4 507</b>	<b>578</b>	<b>484</b>	<b>581</b>
11 Land-, Tier-, Forstwirtschaftsberufe	3 391	2 384	417	288	302
12 Gartenbauberufe, Floristik	2 759	2 123	161	196	279
<b>2 Rohstoffgewinnung, Produktion, Fertigung</b>	<b>30 697</b>	<b>22 162</b>	<b>2 737</b>	<b>2 743</b>	<b>3 055</b>
21 Rohstoffgewinn., Glas-, Keramikverarbeitung	346	260	41	29	16
22 Kunststoff- u. Holzherst., -verarbeitung	1 905	1 636	28	158	83
23 Papier-, Druckberufe, tech. Mediengestalt.	1 763	1 235	168	233	127
24 Metallerzeugung, -bearbeitung, Metallbau	1 939	1 555	51	238	95
25 Maschinen- und Fahrzeugtechnikberufe	3 594	2 580	298	491	225
26 Mechatronik-, Energie- u. Elektroberufe	1 868	1 398	228	166	76
27 Techn. Entwickl., Konstr., Produktionssteuer.	5 254	3 271	1 674	105	204
28 Textil- und Lederberufe	855	596	36	137	86
29 Lebensmittelherstellung u. -verarbeitung	13 173	9 631	213	1 186	2 143
<b>3 Bau, Architektur, Vermessung, Gebäudetechn.</b>	<b>3 272</b>	<b>1 769</b>	<b>1 176</b>	<b>156</b>	<b>171</b>
31 Bauplanung, Architektur, Vermessungsberufe	1 540	570	880	25	65
32 Hoch- und Tiefbauberufe	387	142	206	25	14
33 (Innen-) Ausbauberufe	223	169	3	34	17
34 Gebäude- u. versorgungstechnische Berufe	1 122	888	87	72	75
<b>4 Naturwissenschaft, Geografie, Informatik</b>	<b>7 937</b>	<b>4 997</b>	<b>2 403</b>	<b>348</b>	<b>189</b>
41 Mathematik-, Biologie-, Chemie-, Physikberufe	5 868	4 152	1 322	277	117
42 Geologie-, Geografie-, Umweltschutzberufe	380	140	230	7	3
43 Informatik- und andere IKT-Berufe	1 689	705	851	64	69
<b>5 Verkehr, Logistik, Schutz und Sicherheit</b>	<b>41 846</b>	<b>30 249</b>	<b>911</b>	<b>3 154</b>	<b>7 532</b>
51 Verkehr, Logistik (außer Fahrzeugführ.)	19 317	13 231	510	1 322	4 254
52 Führer von Fahrzeug- u. Transportgeräten	2 089	1 748	37	110	194
53 Schutz-, Sicherheits-, Überwachungsberufe	2 885	2 215	223	172	275
54 Reinigungsberufe	17 555	13 055	141	1 550	2 809
<b>6 Kaufm. Dienstl., Handel, Vertrieb, Tourismus</b>	<b>64 906</b>	<b>52 448</b>	<b>2 787</b>	<b>4 457</b>	<b>5 214</b>
61 Einkaufs-, Vertriebs- und Handelsberufe	7 107	5 073	1 402	314	318
62 Verkaufsberufe	45 498	38 371	847	2 832	3 448
63 Tourismus-, Hotel- und Gaststättenberufe	12 301	9 004	538	1 311	1 448
<b>7 Unternehmensorga., Buchhalt., Recht, Verwalt.</b>	<b>100 920</b>	<b>74 052</b>	<b>19 903</b>	<b>2 990</b>	<b>3 975</b>
71 Berufe Unternehmensführung, -organisation	57 794	42 246	10 477	1 950	3 121
72 Finanzdienstl. Rechnungsw., Steuerberatung	17 292	12 598	3 872	347	475
73 Berufe in Recht und Verwaltung	25 834	19 208	5 554	693	379
<b>8 Gesundheit, Soziales, Lehre u. Erziehung</b>	<b>138 637</b>	<b>105 916</b>	<b>22 987</b>	<b>5 564</b>	<b>4 170</b>
81 Medizinische Gesundheitsberufe	57 891	46 804	7 030	2 539	1 518
82 Nichtmed. Gesundheit, Körperpfl., Medizint.	28 319	24 779	686	1 608	1 246
83 Erziehung, soz., hauswirt. Berufe, Theologie	38 414	30 336	5 545	1 276	1 257
84 Lehrende und ausbildende Berufe	14 013	3 997	9 726	141	149
<b>9 Geisteswissenschaften, Kultur, Gestaltung</b>	<b>13 474</b>	<b>9 116</b>	<b>2 564</b>	<b>748</b>	<b>1 046</b>
91 Geistes-, Gesellschafts-, Wirtschaftswissen.	2 538	1 721	719	33	65
92 Werbung, Marketing, kaufm., red. Medienberufe	9 643	6 817	1 358	626	842
93 Produktdesign, Kunsthandwerk	420	283	78	41	18
94 Darstellende, unterhaltende Berufe	873	295	409	48	121
<b>Insgesamt<sup>2</sup></b>	<b>411 497</b>	<b>305 482</b>	<b>56 062</b>	<b>22 605</b>	<b>27 348</b>

<sup>1</sup> Klassifikation der Berufe, KldB 2010

<sup>2</sup> einschl. Fälle "ohne Angabe" bzw. "Angabe nicht möglich"

**2.8 Sozialversicherungspflichtig Beschäftigte am Wohnort am 30.06.2019 nach Berufshauptgruppen, Geschlecht, Vollzeit- und Teilzeitbeschäftigten, Auszubildenden sowie nach deutschen und ausländischen Beschäftigten**

Tätigkeit nach KldB 2010 <sup>1</sup>	Insgesamt <sup>2</sup>	Und zwar						
		männlich	weiblich	Vollzeit	Teilzeit	Auszubildende	Deutsche	Ausländer
<b>0 Militär</b>	<b>56</b>	<b>34</b>	<b>22</b>	<b>40</b>	<b>16</b>	<b>3</b>	<b>49</b>	<b>7</b>
01 Angehörige der regulären Streitkräfte	56	34	22	40	16	3	49	7
<b>1 Land-, Forst-, Tierwirtschaft, Gartenbau</b>	<b>19 330</b>	<b>13 180</b>	<b>6 150</b>	<b>15 705</b>	<b>3 625</b>	<b>818</b>	<b>18 173</b>	<b>1 151</b>
11 Land-, Tier-, Forstwirtschaftsberufe	12 407	9 016	3 391	10 942	1 465	613	11 580	826
12 Gartenbauberufe, Floristik	6 923	4 164	2 759	4 763	2 160	205	6 593	325
<b>2 Rohstoffgewinnung, Produktion, Fertigung</b>	<b>186 891</b>	<b>156 194</b>	<b>30 697</b>	<b>171 407</b>	<b>15 484</b>	<b>7 926</b>	<b>176 448</b>	<b>10 415</b>
21 Rohstoffgewinn., Glas-, Keramikverarbeitung	6 611	6 265	346	6 380	231	159	6 453	158
22 Kunststoff- u. Holzherst., -verarbeitung	13 387	11 482	1 905	12 833	554	590	12 782	599
23 Papier-, Druckberufe, tech. Mediengestalt.	4 907	3 144	1 763	4 367	540	214	4 694	213
24 Metallherzeugung, -bearbeitung, Metallbau	35 721	33 782	1 939	35 029	692	1 479	34 239	1 479
25 Maschinen- und Fahrzeugtechnikberufe	49 356	45 762	3 594	47 720	1 636	2 398	48 274	1 080
26 Mechatronik-, Energie- u. Elektroberufe	26 929	25 061	1 868	25 949	980	2 086	26 298	629
27 Techn. Entwickl., Konstr., Produktionssteuer.	20 968	15 714	5 254	19 443	1 525	155	20 571	397
28 Textil- und Lederberufe	1 690	835	855	1 370	320	46	1 609	79
29 Lebensmittelherstellung u. -verarbeitung	27 322	14 149	13 173	18 316	9 006	799	21 528	5 781
<b>3 Bau, Architektur, Vermessung, Gebäudetechn.</b>	<b>69 962</b>	<b>66 690</b>	<b>3 272</b>	<b>62 511</b>	<b>7 451</b>	<b>2 047</b>	<b>66 809</b>	<b>3 131</b>
31 Bauplanung, Architektur, Vermessungsberufe	6 477	4 937	1 540	5 588	889	94	6 316	160
32 Hoch- und Tiefbauberufe	25 634	25 247	387	23 894	1 740	742	23 744	1 872
33 (Innen-) Ausbauberufe	11 336	11 113	223	10 662	674	404	10 742	593
34 Gebäude- u. versorgungstechnische Berufe	26 515	25 393	1 122	22 367	4 148	807	26 007	506
<b>4 Naturwissenschaft, Geografie, Informatik</b>	<b>25 622</b>	<b>17 685</b>	<b>7 937</b>	<b>22 915</b>	<b>2 707</b>	<b>1 097</b>	<b>24 866</b>	<b>753</b>
41 Mathematik-, Biologie-, Chemie-, Physikberufe	14 855	8 987	5 868	13 329	1 526	647	14 512	343
42 Geologie-, Geografie-, Umweltschutzberufe	1 173	793	380	972	201	42	1 159	14
43 Informatik- und andere IKT-Berufe	9 594	7 905	1 689	8 614	980	408	9 195	396
<b>5 Verkehr, Logistik, Schutz und Sicherheit</b>	<b>134 515</b>	<b>92 669</b>	<b>41 846</b>	<b>95 320</b>	<b>39 195</b>	<b>1 809</b>	<b>125 873</b>	<b>8 616</b>
51 Verkehr, Logistik (außer Fahrzeugführ.)	59 700	40 383	19 317	42 998	16 702	1 263	53 754	5 938
52 Führer von Fahrzeug- u. Transportgeräten	41 058	38 969	2 089	36 880	4 178	340	40 003	1 042
53 Schutz-, Sicherheits-, Überwachungsberufe	10 381	7 496	2 885	8 331	2 050	130	10 159	221
54 Reinigungsberufe	23 376	5 821	17 555	7 111	16 265	76	21 957	1 415
<b>6 Kaufm. Dienstl., Handel, Vertrieb, Tourismus</b>	<b>92 910</b>	<b>28 004</b>	<b>64 906</b>	<b>47 762</b>	<b>45 148</b>	<b>3 759</b>	<b>89 221</b>	<b>3 659</b>
61 Einkaufs-, Vertriebs- und Handelsberufe	17 140	10 033	7 107	15 353	1 787	597	16 942	197
62 Verkaufsberufe	58 566	13 068	45 498	23 913	34 653	2 444	57 465	1 094
63 Tourismus-, Hotel- und Gaststättenberufe	17 204	4 903	12 301	8 496	8 708	718	14 814	2 368
<b>7 Unternehmensorga., Buchhalt., Recht, Verwalt.</b>	<b>137 046</b>	<b>36 126</b>	<b>100 920</b>	<b>94 840</b>	<b>42 206</b>	<b>3 907</b>	<b>135 489</b>	<b>1 533</b>
71 Berufe Unternehmensführung, -organisation	81 248	23 454	57 794	56 667	24 581	1 934	80 003	1 229
72 Finanzdienstl. Rechnungsw., Steuerberatung	23 162	5 870	17 292	16 317	6 845	632	22 972	188
73 Berufe in Recht und Verwaltung	32 636	6 802	25 834	21 856	10 780	1 341	32 514	116
<b>8 Gesundheit, Soziales, Lehre u. Erziehung</b>	<b>169 624</b>	<b>30 987</b>	<b>138 637</b>	<b>83 517</b>	<b>86 107</b>	<b>5 168</b>	<b>165 370</b>	<b>4 230</b>
81 Medizinische Gesundheitsberufe	69 412	11 521	57 891	40 430	28 982	3 088	67 580	1 815
82 Nichtmed. Gesundheit, Körperpfl., Medizint.	32 986	4 667	28 319	13 046	19 940	1 826	32 249	733
83 Erziehung, soz., hauswirt. Berufe, Theologie	45 390	6 976	38 414	14 454	30 936	152	44 777	611
84 Lehrende und ausbildende Berufe	21 836	7 823	14 013	15 587	6 249	102	20 764	1 071
<b>9 Geisteswissenschaften, Kultur, Gestaltung</b>	<b>21 938</b>	<b>8 464</b>	<b>13 474</b>	<b>13 425</b>	<b>8 513</b>	<b>185</b>	<b>21 399</b>	<b>523</b>
91 Geistes-, Gesellschafts-, Wirtschaftswissen.	3 176	638	2 538	1 414	1 762	10	3 118	58
92 Werbung, Marketing, kaufm., red. Medienberufe	15 337	5 694	9 643	9 365	5 972	86	15 130	193
93 Produktdesign, Kunsthandwerk	942	522	420	726	216	33	906	36
94 Darstellende, unterhaltende Berufe	2 483	1 610	873	1 920	563	56	2 245	236
<b>Insgesamt<sup>2</sup></b>	<b>866 834</b>	<b>455 337</b>	<b>411 497</b>	<b>616 153</b>	<b>250 681</b>	<b>26 719</b>	<b>832 612</b>	<b>34 043</b>

<sup>1</sup> Klassifikation der Berufe, KldB 2010

<sup>2</sup> einschl. Fälle "ohne Angabe" bzw. "Angabe nicht möglich"

**2.9 Sozialversicherungspflichtig Beschäftigte am Wohnort in den kreisfreien Städten und Landkreisen am  
30.06.2019 nach deutschen und ausländischen Beschäftigten sowie Vollzeit- und Teilzeitbeschäftigten**

Schl.- Nr. <sup>1</sup>	Kreisfreie Stadt Landkreis Land	Insgesamt <sup>2</sup>	Und zwar			
			deutsche	ausländische	Vollzeit- beschäftigte	Teilzeit- beschäftigte
		Insgesamt				
15001	Dessau-Roßlau, Stadt	30 079	28 875	1 196	21 378	8 701
15002	Halle (Saale), Stadt	87 170	81 402	5 724	59 149	28 021
15003	Magdeburg, Landeshauptstadt	93 708	87 266	6 391	64 813	28 895
15081	Altmarkkreis Salzwedel	35 297	34 187	1 104	25 452	9 845
15082	Anhalt-Bitterfeld	61 469	59 044	2 418	45 538	15 931
15083	Börde	73 639	71 733	1 897	52 822	20 817
15084	Burgenlandkreis	72 645	67 607	5 032	52 962	19 683
15085	Harz	84 459	82 630	1 812	60 344	24 115
15086	Jerichower Land	35 888	34 791	1 090	26 065	9 823
15087	Mansfeld-Südharz	50 105	49 146	958	34 482	15 623
15088	Saalekreis	76 706	74 737	1 965	55 927	20 779
15089	Salzlandkreis	72 219	70 258	1 950	51 230	20 989
15090	Stendal	42 749	41 955	791	29 826	12 923
15091	Wittenberg	50 701	48 981	1 715	36 165	14 536
15	Sachsen-Anhalt	866 834	832 612	34 043	616 153	250 681
		darunter weiblich				
15001	Dessau-Roßlau, Stadt	14 684	14 307	377	7 952	6 732
15002	Halle (Saale), Stadt	41 746	40 175	1 553	22 395	19 351
15003	Magdeburg, Landeshauptstadt	44 495	42 565	1 910	24 277	20 218
15081	Altmarkkreis Salzwedel	16 419	16 054	362	8 163	8 256
15082	Anhalt-Bitterfeld	29 052	28 219	831	16 108	12 944
15083	Börde	35 077	34 473	598	17 877	17 200
15084	Burgenlandkreis	33 450	32 047	1 401	17 435	16 015
15085	Harz	40 412	39 825	580	20 586	19 826
15086	Jerichower Land	17 224	16 861	362	9 157	8 067
15087	Mansfeld-Südharz	23 647	23 369	278	11 067	12 580
15088	Saalekreis	36 721	36 259	459	19 819	16 902
15089	Salzlandkreis	33 969	33 405	561	16 807	17 162
15090	Stendal	20 463	20 248	214	9 949	10 514
15091	Wittenberg	24 138	23 615	523	12 065	12 073
15	Sachsen-Anhalt	411 497	401 422	10 009	213 657	197 840

<sup>1</sup> Regionalschlüssel gemäß amtlichem Gemeindeverzeichnis

<sup>2</sup> einschließlich Fälle "ohne Angabe"

## 2.10 Sozialversicherungspflichtig Beschäftigte am Wohnort in den kreisfreien Städten

Schl.- Nr. <sup>1</sup>	Kreisfreie Stadt Landkreis Land	Insgesamt	Davon im				
			Land- und Forst- wirtschaft, Fischerei (A)	Produ- zierendes Gewerbe (B - F)	davon		
					Produ- zierendes Gewerbe ohne Baugewerbe (B - E)	darunter Verarbei- tendes Gewerbe (C)	Bau- gewerbe (F)
							<b>Insgesamt</b>
15001	Dessau-Roßlau, Stadt	30 079	193	8 520	6 643	6 095	1 877
15002	Halle (Saale), Stadt	87 170	127	14 818	10 167	8 302	4 651
15003	Magdeburg, Landeshauptstadt	93 708	116	18 902	13 726	11 553	5 176
15081	Altmarkkreis Salzwedel	35 297	1 503	11 727	8 225	7 387	3 502
15082	Anhalt-Bitterfeld	61 469	1 100	20 264	15 907	13 653	4 357
15083	Börde	73 639	1 616	22 641	17 199	13 935	5 442
15084	Burgenlandkreis	72 645	1 320	24 479	17 965	15 684	6 514
15085	Harz	84 459	1 388	26 657	20 034	18 094	6 623
15086	Jerichower Land	35 888	1 069	10 915	7 888	6 734	3 027
15087	Mansfeld-Südharz	50 105	943	15 911	11 208	9 728	4 703
15088	Saalekreis	76 706	1 118	21 430	14 996	12 473	6 434
15089	Salzlandkreis	72 219	1 136	22 680	17 027	14 686	5 653
15090	Stendal	42 749	1 733	11 752	7 415	6 513	4 337
15091	Wittenberg	50 701	1 335	17 233	12 923	11 943	4 310
<b>15</b>	<b>Sachsen-Anhalt</b>	<b>866 834</b>	<b>14 697</b>	<b>247 929</b>	<b>181 323</b>	<b>156 780</b>	<b>66 606</b>
							<b>darunter</b>
15001	Dessau-Roßlau, Stadt	14 684	72	2 065	1 794	1 680	271
15002	Halle (Saale), Stadt	41 746	41	2 808	2 360	1 875	448
15003	Magdeburg, Landeshauptstadt	44 495	36	3 598	3 067	2 550	531
15081	Altmarkkreis Salzwedel	16 419	439	2 525	2 165	2 044	360
15082	Anhalt-Bitterfeld	29 052	335	4 851	4 389	3 551	462
15083	Börde	35 077	450	4 292	3 704	3 185	588
15084	Burgenlandkreis	33 450	393	5 149	4 539	4 115	610
15085	Harz	40 412	325	5 367	4 669	4 228	698
15086	Jerichower Land	17 224	315	2 275	1 949	1 707	326
15087	Mansfeld-Südharz	23 647	266	3 243	2 829	2 537	414
15088	Saalekreis	36 721	332	4 260	3 598	3 018	662
15089	Salzlandkreis	33 969	353	4 154	3 634	3 127	520
15090	Stendal	20 463	517	2 257	1 871	1 731	386
15091	Wittenberg	24 138	425	3 815	3 336	3 070	479
<b>15</b>	<b>Sachsen-Anhalt</b>	<b>411 497</b>	<b>4 299</b>	<b>50 659</b>	<b>43 904</b>	<b>38 418</b>	<b>6 755</b>

<sup>1</sup> Regionalschlüssel gemäß amtlichem Gemeindeverzeichnis<sup>2</sup> Klassifikation der Wirtschaftszweige, Ausgabe 2008 (WZ 2008)

## und Landkreisen am 30.06.2019 nach zusammengefassten Wirtschaftsabschnitten

Wirtschaftsabschnitt <sup>2</sup>								Schl.- Nr. <sup>1</sup>
Dienst- leistungs- bereiche (G - U)	davon							
	Handel, Verkehr, Gast- gewerbe (G - I)	Information und Kommuni- kation (J)	Finanz-und Versicherungs- dienst- leistg. (K)	Grundstücks- und Wohnungs- wesen (L)	Freiberufliche, wissen- schaftliche, technische Dienstleistg.; sonstige wirtschaftliche Dienstleistg. (M - N)	Öffentliche Verwaltung, Verteidigung, Sozialver-sicherung; Erziehung und Unterricht; Gesundheits- und Sozialwesen (O - Q)	Kunst, Unterhaltung und Erholung; sonstige Dienstleistg.; Private Haushalte; Exterritoriale Organisationen (R - U)	
21 363	6 038	351	451	203	4 638	8 712	970	15001
72 218	19 998	2 687	1 477	1 073	16 378	26 919	3 686	15002
74 688	20 003	3 006	1 576	1 204	17 277	27 972	3 650	15003
22 066	7 131	340	499	200	3 805	9 137	954	15081
40 103	13 515	811	776	450	8 311	14 552	1 688	15082
49 381	17 906	769	1 179	672	8 292	18 617	1 946	15083
46 843	16 195	653	1 027	541	8 552	18 060	1 815	15084
56 411	19 057	721	1 075	652	8 191	23 869	2 846	15085
23 897	7 258	476	639	310	4 143	9 960	1 111	15086
33 251	11 207	386	636	447	4 773	14 567	1 235	15087
54 152	18 941	1 237	1 277	724	10 403	19 648	1 922	15088
48 403	15 236	670	1 048	565	8 439	20 450	1 995	15089
29 264	9 112	347	640	389	4 397	13 153	1 226	15090
32 132	10 438	452	655	355	6 176	12 684	1 372	15091
604 172	192 035	12 906	12 955	7 785	113 775	238 300	26 416	15
weiblich								
12 545	2 933	95	295	86	2 021	6 496	619	15001
38 895	8 247	850	879	557	7 217	18 923	2 222	15002
40 860	8 937	918	935	581	7 720	19 320	2 449	15003
13 454	3 545	151	368	100	1 687	6 932	671	15081
23 864	6 486	382	539	212	3 740	11 271	1 234	15082
30 335	9 045	283	837	334	3 981	14 446	1 409	15083
27 907	7 749	240	715	298	3 623	13 991	1 291	15084
34 719	9 893	199	734	338	3 700	17 849	2 006	15085
14 627	3 539	196	435	148	2 090	7 450	769	15086
20 138	5 317	134	431	219	2 074	11 087	876	15087
32 125	8 597	497	904	371	5 038	15 394	1 324	15088
29 462	7 335	244	737	312	3 939	15 437	1 458	15089
17 689	4 496	111	411	164	1 947	9 655	905	15090
19 897	5 400	135	484	174	3 044	9 729	931	15091
356 517	91 519	4 435	8 704	3 894	51 821	177 980	18 164	15



## Landkreisen am 30.06.2019 nach aggregierten Berufsabschlüssen, Altersklassen sowie Auszubildende

Davon (von Spalte Insgesamt) im Alter von ... bis unter ... Jahren											Darunter (von Spalte Insgesamt) Auszubil- dende	Schl.- Nr. <sup>1</sup>
unter 20	20 bis 25	25 bis 30	30 bis 35	35 bis 40	40 bis 45	45 bis 50	50 bis 55	55 bis 60	60 bis 65	65 und mehr		
541	1 447	2 180	3 443	3 346	2 959	3 405	4 538	4 818	3 083	319	840	15001
1 676	5 640	9 560	12 049	11 140	8 986	9 639	10 784	10 411	6 472	813	2 986	15002
1 569	6 239	10 671	13 881	11 859	8 963	9 644	11 402	11 543	7 067	870	2 923	15003
764	1 805	2 454	3 900	3 958	3 445	3 988	5 396	5 820	3 483	284	1 078	15081
1 311	2 960	4 218	6 799	6 854	6 108	7 324	9 213	9 997	6 131	554	1 795	15082
1 593	3 227	4 755	8 227	8 849	7 645	8 933	11 099	11 652	7 067	592	2 075	15083
1 606	3 861	5 334	8 475	8 534	7 286	8 372	10 775	10 987	6 820	595	2 224	15084
1 720	4 089	5 970	9 611	9 753	8 259	9 912	12 659	13 617	8 111	758	2 559	15085
715	1 628	2 182	3 866	3 997	3 654	4 228	5 529	6 153	3 598	338	1 036	15086
1 128	2 435	3 285	5 365	5 508	5 074	6 059	7 579	8 275	4 918	479	1 568	15087
1 663	3 528	4 975	8 439	9 314	7 988	9 658	11 559	11 692	7 231	659	2 357	15088
1 674	3 730	4 960	7 746	7 994	7 009	8 838	11 319	11 608	6 763	578	2 352	15089
888	2 043	2 829	4 639	4 404	3 991	4 999	6 671	7 376	4 508	401	1 364	15090
1 132	2 451	3 536	5 730	5 428	4 783	5 950	7 724	8 380	5 172	415	1 562	15091
<b>17 980</b>	<b>45 083</b>	<b>66 909</b>	<b>102 170</b>	<b>100 938</b>	<b>86 150</b>	<b>100 949</b>	<b>126 247</b>	<b>132 329</b>	<b>80 424</b>	<b>7 655</b>	<b>26 719</b>	<b>15</b>
<b>weiblich</b>												
208	625	1 020	1 600	1 563	1 383	1 711	2 346	2 474	1 633	121	358	15001
717	2 530	4 382	5 554	5 042	4 176	4 630	5 391	5 442	3 543	339	1 305	15002
613	2 684	4 791	6 381	5 409	4 154	4 720	5 769	5 962	3 722	290	1 174	15003
262	734	1 111	1 779	1 734	1 583	1 868	2 624	2 883	1 723	118	389	15081
486	1 215	1 920	3 134	3 067	2 783	3 497	4 608	5 079	3 068	195	693	15082
581	1 286	2 212	3 900	4 157	3 568	4 294	5 377	5 935	3 578	189	776	15083
568	1 580	2 285	3 790	3 855	3 334	3 924	5 168	5 337	3 375	234	854	15084
628	1 687	2 767	4 443	4 647	3 923	4 762	6 386	6 876	4 010	283	971	15085
226	633	1 035	1 823	1 851	1 762	2 073	2 834	3 082	1 780	125	365	15086
397	954	1 504	2 420	2 509	2 413	2 932	3 752	4 159	2 440	167	576	15087
635	1 507	2 299	4 147	4 345	3 765	4 673	5 663	5 782	3 680	225	928	15088
629	1 513	2 208	3 501	3 627	3 246	4 147	5 619	5 794	3 494	191	920	15089
299	839	1 284	2 137	1 990	1 912	2 446	3 358	3 771	2 287	140	506	15090
381	1 021	1 605	2 646	2 448	2 303	2 879	3 861	4 213	2 648	133	584	15091
<b>6 630</b>	<b>18 808</b>	<b>30 423</b>	<b>47 255</b>	<b>46 244</b>	<b>40 305</b>	<b>48 556</b>	<b>62 756</b>	<b>66 789</b>	<b>40 981</b>	<b>2 750</b>	<b>10 399</b>	<b>15</b>

## 2.12 Sozialversicherungspflichtig Beschäftigte am Wohnort in den

Kreisfreie Stadt Landkreis  Land	30.06. 2016	30.09. 2016	31.12. 2016	31.03. 2017	30.06. 2017	30.09. 2017	31.12. 2017
	<b>Insgesamt</b>						
Dessau-Roßlau, Stadt	30 104	30 464	30 159	30 042	30 206	30 514	30 355
Halle (Saale), Stadt	83 287	84 685	84 554	84 515	84 975	86 260	85 964
Magdeburg, Landeshauptstadt	88 710	90 454	90 272	90 308	91 149	92 575	92 345
Altmarkkreis Salzwedel	35 814	36 231	35 595	35 561	35 629	36 116	35 641
Anhalt-Bitterfeld	62 166	63 030	62 343	62 069	62 495	63 217	62 513
Börde	73 903	74 942	73 991	73 888	74 238	75 163	74 496
Burgenlandkreis	70 850	72 070	71 169	71 231	71 986	72 996	72 322
Harz	84 559	85 809	84 443	84 101	84 771	85 930	84 854
Jerichower Land	35 611	36 121	35 485	35 588	35 787	36 201	35 660
Mansfeld-Südharz	50 206	51 112	50 155	50 168	50 578	51 186	50 386
Saalekreis	75 726	76 957	76 160	76 067	76 442	77 477	76 814
Salzlandkreis	71 395	72 640	71 635	71 812	72 190	73 302	72 525
Stendal	41 837	42 476	41 888	41 760	41 994	42 573	41 972
Wittenberg	49 651	50 406	49 499	49 516	50 234	50 851	50 085
<b>Sachsen-Anhalt</b>	<b>853 819</b>	<b>867 397</b>	<b>857 348</b>	<b>856 626</b>	<b>862 674</b>	<b>874 361</b>	<b>865 932</b>
	<b>darunter</b>						
Dessau-Roßlau, Stadt	14 829	14 970	14 861	14 789	14 819	14 965	14 906
Halle (Saale), Stadt	40 929	41 450	41 515	41 406	41 394	41 847	41 850
Magdeburg, Landeshauptstadt	43 244	43 989	43 944	43 830	43 972	44 457	44 488
Altmarkkreis Salzwedel	16 609	16 762	16 580	16 523	16 484	16 690	16 564
Anhalt-Bitterfeld	29 426	29 835	29 680	29 516	29 611	29 917	29 750
Börde	35 176	35 655	35 445	35 344	35 335	35 725	35 598
Burgenlandkreis	32 698	33 219	32 991	32 968	33 224	33 649	33 511
Harz	40 505	41 047	40 653	40 356	40 581	41 108	40 871
Jerichower Land	17 069	17 308	17 118	17 127	17 178	17 364	17 167
Mansfeld-Südharz	23 589	23 961	23 745	23 694	23 795	24 054	23 856
Saalekreis	36 445	36 945	36 843	36 685	36 746	37 168	37 027
Salzlandkreis	33 669	34 115	33 893	33 916	33 905	34 414	34 301
Stendal	19 908	20 151	20 089	19 978	20 021	20 206	20 136
Wittenberg	23 783	24 120	23 801	23 759	24 019	24 323	24 062
<b>Sachsen-Anhalt</b>	<b>407 879</b>	<b>413 527</b>	<b>411 158</b>	<b>409 891</b>	<b>411 084</b>	<b>415 887</b>	<b>414 087</b>



## kreisfreien Städten und Landkreisen vom 30.06.2016 bis 30.06.2019

31.03. 2018	30.06. 2018	30.09. 2018	31.12. 2018	31.03. 2019	30.06. 2019	Kreisfreie Stadt Landkreis  Land
30 200	30 295	30 523	30 229	30 120	30 079	Dessau-Roßlau, Stadt
85 974	86 457	87 844	87 441	87 043	87 170	Halle (Saale), Stadt
92 217	92 844	94 101	93 818	93 499	93 708	Magdeburg, Landeshauptstadt
35 562	35 567	35 975	35 415	35 292	35 297	Altmarkkreis Salzwedel
62 074	62 210	62 905	62 095	61 495	61 469	Anhalt-Bitterfeld
74 093	74 217	75 045	74 213	73 793	73 639	Börde
72 112	72 420	73 353	72 705	72 653	72 645	Burgenlandkreis
84 353	85 005	85 862	84 649	84 032	84 459	Harz
35 588	35 892	36 319	35 772	35 792	35 888	Jerichower Land
50 148	50 403	51 080	50 208	49 889	50 105	Mansfeld-Südharz
76 507	76 783	77 742	77 082	76 544	76 706	Saalekreis
72 189	72 458	73 298	72 415	72 061	72 219	Salzlandkreis
41 773	41 894	42 150	42 763	42 558	42 749	Stendal
49 938	50 552	51 159	50 543	50 451	50 701	Wittenberg
<b>862 728</b>	<b>866 997</b>	<b>877 356</b>	<b>869 348</b>	<b>865 222</b>	<b>866 834</b>	<b>Sachsen-Anhalt</b>
<b>weiblich</b>						
14 810	14 784	14 866	14 792	14 735	14 684	Dessau-Roßlau, Stadt
41 707	41 685	42 243	42 128	41 825	41 746	Halle (Saale), Stadt
44 338	44 365	44 864	44 749	44 514	44 495	Magdeburg, Landeshauptstadt
16 559	16 492	16 709	16 522	16 448	16 419	Altmarkkreis Salzwedel
29 462	29 415	29 667	29 495	29 160	29 052	Anhalt-Bitterfeld
35 396	35 307	35 645	35 479	35 215	35 077	Börde
33 380	33 418	33 844	33 649	33 505	33 450	Burgenlandkreis
40 534	40 674	41 078	40 740	40 303	40 412	Harz
17 150	17 204	17 372	17 198	17 200	17 224	Jerichower Land
23 697	23 734	24 008	23 713	23 590	23 647	Mansfeld-Südharz
36 774	36 805	37 232	37 119	36 791	36 721	Saalekreis
34 098	34 098	34 438	34 165	33 933	33 969	Salzlandkreis
20 002	19 969	20 049	20 575	20 429	20 463	Stendal
23 975	24 158	24 389	24 178	24 095	24 138	Wittenberg
<b>411 882</b>	<b>412 108</b>	<b>416 404</b>	<b>414 502</b>	<b>411 743</b>	<b>411 497</b>	<b>Sachsen-Anhalt</b>

# Veröffentlichungen im Statistischen Landesamt Sachsen-Anhalt

Im Monat April 2020 erschienen

Bestell-Nr.	Kennziffer/Periodizität	Titel	Preis Print (in EUR)
1 Z 0 03	Z	Statistisches Monatsheft 04/2020	5,50
3 C 3 10	C III j/19	Viehbestände; Rinder, Schweine, Schafe Stand: 3. November 2019, endgültige Ergebnisse	3,00
3 D 1 01	D I hj-2/19	Gewerbeanmeldungen und -abmeldungen Jahr 2019	3,50
3 D 2 01	D II j/18	Auswertung aus dem Unternehmensregister 30.09.2019; Berichtsjahr 2018	
3 E 1 02	E I m-12/19	Tätige Personen, Umsatz im Verarbeitenden Gewerbe sowie im Bergbau und der Gewinnung von Steinen und Erden Dezember 2019: Vorläufige Ergebnisse Betriebe mit 50 und mehr tätigen Personen	5,00
3 E 1 02	E I m-1/2020	Tätige Personen, Umsatz im Verarbeitenden Gewerbe sowie im Bergbau und der Gewinnung von Steinen und Erden Januar 2020: Vorläufige Ergebnisse Betriebe mit 50 und mehr tätigen Personen	5,00
3 E 2 01	E II m-1/2020	Umsatz, Tätige Personen, Auftragseingang und Auftragsbestand im Baugewerbe Januar 2020	2,50
3 E 2 03	E II j/19	Ergebnisse der Ergänzungserhebung im Bauhauptgewerbe Juni 2019	4,00
3 E 2 04	E II, III j/18	Jahreserhebung einschließlich Investitionserhebung bei Unternehmen des Bauhaupt- und Ausbaugewerbes Jahr 2018	2,50
3 G 4 01	G IV m-1/2020	Gäste und Übernachtungen im Reiseverkehr, Beherbergungskapazität Januar 2020, Vorläufige Ergebnisse	6,00
3 H 2 01	H II m-9/19	Binnenschifffahrt September 2019	4,00
3 L 3 01	L III j/18	Schuldenstatistik Stichtag: 31.12.2018	5,00

Alle Veröffentlichungen stehen kostenfrei als PDF-Datei zum Download unter <https://statistik.sachsen-anhalt.de> zur Verfügung. Bei einer Bestellung ersetzen Sie bitte die erste Stelle der Bestellnummer durch eine „6“.



Bestellnummer: 3A601

<https://statistik.sachsen-anhalt.de>



A VI  
j/19