



## Erwerbstätigkeit

Sozialversicherungspflichtig  
Beschäftigte

Stichtag: 30.06.2018

Korrekturausgabe

2017

2018

2019



SACHSEN-ANHALT

Statistisches Landesamt

**Herausgabemonat Mai 2019/korrigierte Fassung**

### Inhaltliche Verantwortung:

Dezernat Forschungsdatenzentrum, Unternehmensregister, Gesamtrechnungen  
Herr Rößner                      Telefon: 0345 2318-355

**Pressesprecherin/Dezernatsleiterin Öffentlichkeitsarbeit:**

Frau Richter-Grünewald                      Telefon: 0345 2318-702

**Informations- und Auskunftsdienst:**

Frau Hannemann	Telefon: 0345 2318-777
Frau Heyl	Telefon: 0345 2318-716
Frau Booch	Telefon: 0345 2318-715
	Telefax: 0345 2318-913
	E-Mail: <a href="mailto:info@stala.mi.sachsen-anhalt.de">info@stala.mi.sachsen-anhalt.de</a>
	Internet: <a href="https://statistik.sachsen-anhalt.de">https://statistik.sachsen-anhalt.de</a>

**Vertrieb:**

Telefon: 0345 2318-718  
E-Mail: [shop@stala.mi.sachsen-anhalt.de](mailto:shop@stala.mi.sachsen-anhalt.de)

**Bibliothek und  
Besucherdienst:**

Merseburger Straße 2  
Montag - Freitag: 8.00 Uhr - 12.00 Uhr  
Telefon: 0345 2318-714  
E-Mail: [bibliothek@stala.mi.sachsen-anhalt.de](mailto:bibliothek@stala.mi.sachsen-anhalt.de)

**Schriftliche  
Bestellungen an:**

Statistisches Landesamt Sachsen-Anhalt  
Öffentlichkeitsarbeit  
Postfach 20 11 56  
06012 Halle (Saale)

**Herausgeber:**

Statistisches Landesamt Sachsen-Anhalt

©

Statistisches Landesamt Sachsen-Anhalt, Halle (Saale) 2019  
Auszugsweise Vervielfältigung und Verbreitung mit Quellenangabe gestattet.

Bezug:

Preis: 8,00 Euro; Bestellnr.: 3A601  
kostenfrei als PDF-Datei verfügbar - Bestell-Nr.: 6A601

Fotorechte:

Rainer Sturm by Pixelio.de

# Statistischer Bericht

---



Erwerbstätigkeit

Sozialversicherungspflichtig  
Beschäftigte

Stichtag: 30.06.2018

Korrekturausgabe

Land Sachsen-Anhalt

---



## Inhalt

Vorbemerkungen .....	5
Abkürzungen .....	8
Zeichenerklärung.....	8
Ergebnisse .....	10

## Tabellen

1. Sozialversicherungspflichtig Beschäftigte am Arbeitsort .....	15
1.1 Sozialversicherungspflichtig Beschäftigte am Arbeitsort am 30.06.2018 nach Strukturmerkmalen	16
1.2 Sozialversicherungspflichtig Beschäftigte am Arbeitsort im Zeitraum 30.06.2016 bis 30.06.2018 nach Wirtschaftsabschnitten und ausgewählten Wirtschaftsabteilungen .....	18
1.3 Sozialversicherungspflichtig Beschäftigte am Arbeitsort am 30.06.2018 nach Wirtschaftsabschnitten und ausgewählten Wirtschaftsabteilungen, Vollzeit- und Teilzeitbeschäftigten, Auszubildenden sowie deutschen und ausländischen Beschäftigten .....	20
1.4 Sozialversicherungspflichtig Beschäftigte am Arbeitsort am 30.06.2018 nach Geschlecht, zusammengefassten Wirtschaftsabschnitten und Altersgruppen .....	24
1.5 Sozialversicherungspflichtig Beschäftigte am Arbeitsort am 30.06.2018 nach deutschen und ausländischen Beschäftigten, zusammengefassten Wirtschaftsabschnitten und Altersgruppen ....	26
1.6 Sozialversicherungspflichtig Beschäftigte am Arbeitsort am 30.06.2018 nach zusammengefassten Wirtschaftsabschnitten, Altersgruppen, Ausländern sowie nach aggregierten Berufsabschlüssen .....	30
1.7 Sozialversicherungspflichtig Beschäftigte am Arbeitsort am 30.06.2018 nach Berufshauptgruppen sowie nach aggregierten Berufsabschlüssen.....	32
1.8 Sozialversicherungspflichtig Beschäftigte am Arbeitsort am 30.06.2018 nach Berufshauptgruppen, Geschlecht, Vollzeit- und Teilzeitbeschäftigten, Auszubildenden sowie nach deutschen und ausländischen Beschäftigten .....	34
1.9 Sozialversicherungspflichtig Beschäftigte am Arbeitsort in den kreisfreien Städten und Landkreisen am 30.06.2018 nach deutschen und ausländischen Beschäftigten sowie Vollzeit- und Teilzeitbeschäftigten .....	35
1.10 Sozialversicherungspflichtig Beschäftigte am Arbeitsort in den kreisfreien Städten und Landkreisen am 30.06.2018 nach zusammengefassten Wirtschaftsabschnitten.....	36
1.11 Sozialversicherungspflichtig Beschäftigte am Arbeitsort in den kreisfreien Städten und Landkreisen am 30.06.2018 nach aggregierten Berufsabschlüssen, Altersklassen sowie Auszubildende .....	38
1.12 Sozialversicherungspflichtig Beschäftigte am Arbeitsort in den kreisfreien Städten und Landkreisen vom 30.06.2015 bis 30.06.2018 .....	40

2. Sozialversicherungspflichtig Beschäftigte am Wohnort.....	43
2.1 Sozialversicherungspflichtig Beschäftigte am Wohnort am 30.06.2018 nach Strukturmerkmalen..	44
2.2 Sozialversicherungspflichtig Beschäftigte am Wohnort im Zeitraum 30.06.2016 bis 30.06.2018 nach Wirtschaftsabschnitten und ausgewählten Wirtschaftsabteilungen .....	46
2.3 Sozialversicherungspflichtig Beschäftigte am Wohnort am 30.06.2018 nach Wirtschaftsabschnitten und ausgewählten Wirtschaftsabteilungen, Vollzeit- und Teilzeitbeschäftigten, Auszubildenden sowie deutschen und ausländischen Beschäftigten .....	48
2.4 Sozialversicherungspflichtig Beschäftigte am Wohnort am 30.06.2018 nach Geschlecht, zusammengefassten Wirtschaftsabschnitten und Altersgruppen .....	52
2.5 Sozialversicherungspflichtig Beschäftigte am Wohnort am 30.06.2018 nach deutschen und ausländischen Beschäftigten, zusammengefassten Wirtschaftsabschnitten und Altersgruppen ....	54
2.6 Sozialversicherungspflichtig Beschäftigte am Wohnort am 30.06.2018 nach zusammengefassten Wirtschaftsabschnitten, Altersgruppen, Ausländern sowie nach aggregierten Berufsabschlüssen .....	58
2.7 Sozialversicherungspflichtig Beschäftigte am Wohnort am 30.06.2018 nach Berufshauptgruppen sowie nach aggregierten Berufsabschlüssen .....	60
2.8 Sozialversicherungspflichtig Beschäftigte am Wohnort am 30.06.2018 nach Berufshauptgruppen, Geschlecht, Vollzeit- und Teilzeitbeschäftigten, Auszubildenden sowie nach deutschen und ausländischen Beschäftigten .....	62
2.9 Sozialversicherungspflichtig Beschäftigte am Wohnort in den kreisfreien Städten und Landkreisen am 30.06.2018 nach deutschen und ausländischen Beschäftigten sowie Vollzeit- und Teilzeitbeschäftigten .....	63
2.10 Sozialversicherungspflichtig Beschäftigte am Wohnort in den kreisfreien Städten und Landkreisen am 30.06.2018 nach zusammengefassten Wirtschaftsabschnitten .....	64
2.11 Sozialversicherungspflichtig Beschäftigte am Wohnort in den kreisfreien Städten und Landkreisen am 30.06.2018 nach aggregierten Berufsabschlüssen, Altersklassen sowie Auszubildende .....	66
2.12 Sozialversicherungspflichtig Beschäftigte am Wohnort in den kreisfreien Städten und Landkreisen vom 30.06.2015 bis 30.06.2018 .....	68

## Grafiken

Abb. A: Meldeweg.....	9
Abb. B: Sozialversicherungspflichtig Beschäftigte (Arbeitsortprinzip) am 30.06.2018 - Anteile der Wirtschaftsabschnitte .....	12
Abb. C: Sozialversicherungspflichtig Beschäftigte (Arbeitsortprinzip) am 30.06.2018 nach Altersgruppen und Geschlecht .....	12
Abb. D: Sozialversicherungspflichtig Beschäftigte (Arbeitsortprinzip) am 30.06.2018 nach ausgewählten Berufsbereichen und Geschlecht .....	13
Abb. E: Sozialversicherungspflichtig Beschäftigte (Arbeitsortprinzip) am 30.06.2018 nach aggregierten Berufsabschlüssen und Geschlecht .....	14

## Vorbemerkungen

In diesem Bericht werden für den Stichtag 30.06.2018 die sozialversicherungspflichtig Beschäftigten nach ausgewählten Merkmalen veröffentlicht. Die Ergebnisse beruhen auf Online-Auswertungen des Statistischen Landesamtes Sachsen-Anhalt aus dem Neuverfahren der Ergebnisdatenbank der Beschäftigungsstatistik (BST-Online im Bereich Statistik) der Bundesagentur für Arbeit (BA).

Fehlerhafte Signierungen zu den einzelnen Merkmalen im Datenbestand der Bundesagentur für Arbeit werden nicht korrigiert, sondern als Fälle „ohne Angabe“ gekennzeichnet. Diese werden in den jeweiligen Insgesamt-Positionen ausgewiesen.

Aus Gründen der besseren Lesbarkeit sind in den nachfolgenden Auswertungen nur die maskulinen Formen der Bezeichnungen von Personen aufgeführt. Sie betreffen insofern immer beide Geschlechter.

In der Beschäftigungsstatistik gab es im Zeitverlauf zahlreiche Neuerungen.

Zum Jahresbeginn 2008 erfolgte die Umstellung der Klassifikation der Wirtschaftszweige, Ausgabe 2003 (WZ 2003) auf Ausgabe 2008 (WZ 2008). Langfristige Vergleiche mit Ergebnissen aus der Vorgängerversion WZ 2003 sind nur eingeschränkt möglich. Ausführliche Informationen zur Umstellung der Wirtschaftszweigklassifikation sowie die genauen Zuordnungen und Bezeichnungen der Wirtschaftszweige sind im Internet unter <https://www.klassifikationsserver.de> oder auf den Seiten des Statistischen Bundesamtes <https://www.destatis.de> unter „Methoden - Klassifikationen“ zu finden.

Ausgehend von der Entwicklung einer neuen nationalen Klassifikation der Berufe, Ausgabe 2010 (KldB 2010) wurden die Erhebungsinhalte zur Tätigkeit der Beschäftigten erneuert. Das hatte Einfluss auf die Berichterstattung zur „ausgeübten Tätigkeit“, der „Ausbildung“ und der „Arbeitszeit“ der Beschäftigten. Neben der neuen Klassifikation der Berufe, Ausgabe 2010 (KldB 2010) bei der „ausgeübten Tätigkeit“, die nicht mehr mit der früheren Klassifikation der Berufe, Ausgabe 1988 (KldB 1988) vergleichbar ist, kam es insbesondere zu Änderungen in der Erhebung der Angaben über die „Arbeitszeit“ (Vollzeit/Teilzeit) und die schulischen und beruflichen „Ausbildungsabschlüsse“ der Beschäftigten. Dabei gab es auch spezifische Umstellungseffekte mit teilweise deutlich abweichenden Ergebnissen gegenüber den Vorjahren. Durch die umfassenden Veränderungen ist bei diesen Merkmalen ein Vergleich zu Ergebnissen, die auf einem Stichtag vor dem 31.12.2012 basieren, nicht möglich.

Die „ausgeübte Tätigkeit“ wird seit dem Jahr 2012 nach der Klassifikation der Berufe, Ausgabe 2010 (KldB 2010) verschlüsselt. Als „ausgeübte Tätigkeit“ meldet der Arbeitgeber die Tätigkeit der Beschäftigten im aktuellen Beschäftigungsverhältnis, nicht den erlernten Beruf oder eine früher ausgeübte Tätigkeit.

Die früher kombinierte Angabe von schulischer und beruflicher Ausbildung wurde in neuer Form getrennt und orientiert sich an den aktuell gültigen Abschlussarten. Neue Bildungs- und Ausbildungsgänge (z. B. Bachelor und Master) konnten früher nicht veröffentlicht werden. In diesem Bericht erscheinen die beruflichen Ausbildungsabschlüsse in einer aggregierten Form als anerkannter Berufsabschluss (Abschluss einer anerkannten Berufsausbildung, Meister, Techniker oder gleichwertiger Fachschulabschluss) bzw. akademischer Abschluss (Bachelor, Diplom, Magister, Master, Staatsexamen, Promotion).

Die Statistik der BA hat im Jahr 2014 die Datenaufbereitung für die Beschäftigungsstatistik modernisiert. Es wurde eine Neumodellierung der Daten vorgenommen. Damit können durch die Verbesserung der Identifikation der Übergänge in und aus den Beschäftigungsverhältnissen und der Ermittlung der Art der Beschäftigung (sozialversicherungspflichtig oder geringfügig oder beides) genauere Ergebnisse erzielt werden. Außerdem wurde die Abgrenzung der sozialversicherungspflichtigen Beschäftigung überprüft sowie um neue Personengruppen erweitert. Als zahlenmäßig bedeutendste Gruppen wurden die behinderten Menschen in anerkannten Werkstätten sowie Personen, die ein freiwilliges soziales oder ökologisches Jahr oder einen Bundesfreiwilligendienst leisten, in den Kreis sozialversicherungspflichtig Beschäftigter aufgenommen. Das machte im August 2014 eine rückwirkende Revision der Daten ab 30.06.1999 erforderlich, die damit von zuvor veröffentlichten Daten abweichen. Nähere Informationen zur Revision sind im Methodenbericht der BA „Beschäftigungsstatistik - Revision 2014“ unter <https://statistik.arbeitsagentur.de> zu finden.



Im August 2016 erfolgte ab 30.06.1999 eine Bereinigung von Fällen „ohne Angabe“. Aufgrund verbesserter Datenaufbereitungen hat sich die Anzahl der Beschäftigten und der Betriebe ohne Angabe zum Arbeitsort und zum Wirtschaftszweig reduziert. Deshalb können Abweichungen gegenüber früher veröffentlichten Ergebnissen auftreten.

Im Januar 2018 erfolgte aufgrund eines technischen Problems im Datenverarbeitungsprozess im Jahr 2016 eine Revision der Daten. Gleichzeitig wurde die seit längerer Zeit bestehende Lücke (Januar 2011 bis September 2012) in der Berichterstattung der sozialversicherungspflichtig Beschäftigten zum Merkmal Vollzeit/Teilzeit durch ein Imputationsverfahren geschlossen. Dadurch sind Datenänderungen ab März 2011 möglich.

## **Grundlagen der Beschäftigungsstatistik**

Die gesetzliche Grundlage für die Durchführung der Statistik sozialversicherungspflichtig Beschäftigter bildet das Dritte Buch Sozialgesetzbuch - Arbeitsförderung (SGB III). Nach § 281 ist die BA damit beauftragt, aus den in ihrem Geschäftsbereich anfallenden Daten Statistiken, insbesondere über Beschäftigung und Arbeitslosigkeit der Arbeitnehmer sowie über Leistungen der Arbeitsförderung, zu erstellen. Auf der Grundlage der Meldungen nach § 28 a des Vierten Buches Sozialgesetzbuch - Sozialversicherung (SGB IV) erstellt sie eine Statistik sozialversicherungspflichtig Beschäftigter. Aufgabe der Statistischen Ämter des Bundes und der Länder ist es, in Ergänzung dazu die im Rahmen des erwerbsstatistischen Gesamtsystems wichtigen Tabellen zu erstellen, für allgemeine Zwecke zu veröffentlichen und sie mit den Beschäftigten- und Entgeltangaben aus anderen Quellen zu koordinieren. Die BA stellt dem Statistischen Bundesamt und den Statistischen Ämtern der Länder die hierfür erforderlichen anonymisierten Einzeldaten zu sozialversicherungspflichtig Beschäftigten gemäß § 282 a Absatz 2 SGB III zur Durchführung der Beschäftigungsstatistik zur Verfügung.

Auf die neuen Bundesländer und Berlin-Ost wurde das Meldeverfahren ab dem 01.01.1991 übertragen. Ergebnisse dieser Statistik werden vierteljährlich seit 30.06.1993 veröffentlicht. Für die veröffentlichten Daten ist zu beachten, dass die regionalen und wirtschaftsfachlichen Zuordnungen der Beschäftigten entscheidend durch das Meldeverhalten der Arbeitgeber beeinflusst werden. So gibt es immer noch Arbeitgeber, die entgegen den Rechtsverordnungen ihre Arbeitnehmer nicht am jeweiligen Arbeitsort, sondern zentral an ihrem Hauptsitz bzw. mit der Wirtschaftsklasse des Hauptbetriebes melden. An der Beseitigung solcher und weiterer Falschzuordnungen wird ständig gearbeitet.

## **Meldeweg**

Die Arbeitgeber senden die auf der o. g. gesetzlichen Grundlage gemäß § 28 a des SGB IV geforderten Meldungen an die zuständigen Träger der Krankenkassen. Datengrundlage für das Abfrageschema sind die im Datamart BST in Kontenform für jeden Versicherten gespeicherten DEÜV-Melddaten. Liegen für einen Versicherten zum Stichtag mehrere Beschäftigungsverhältnisse vor, so ermittelt das Abfrageschema jeweils das aktuellste Beschäftigungsverhältnis. Handelt es sich hierbei - gemäß den Angaben zur Tätigkeit - um eine Teilzeitbeschäftigung, so wird das Versichertenkonto auf das Vorliegen einer parallel ausgeübten Vollzeitbeschäftigung durchsucht. Liegt eine solche vor, wird diese in die Bestandsauswertung einbezogen, ansonsten die im ersten Schritt ermittelte Teilzeitbeschäftigung. Dadurch wird verhindert, dass eine Nebenbeschäftigung die Hauptbeschäftigung überlagert. Nach formaler und inhaltlicher Prüfung und ggf. Korrektur werden die Meldungen an die Datenstellen der Rentenversicherungen weitergeleitet. Nach einer weiteren dort vorgenommenen Prüfung der Meldungen werden die für die Arbeitsverwaltung notwendigen Daten an die BA in Nürnberg zur Speicherung und Auswertung übermittelt. Das Statistische Bundesamt und die statistischen Landesämter erhalten auf der Grundlage bestehender Verträge über einen Online-Zugriff auf die Datenbank der BA Daten in anonymisierter Form für eigene Auswertungen (siehe Meldeschema auf Seite 9).

## **Erfasster Personenkreis**

Als sozialversicherungspflichtig Beschäftigte gelten Personen, für die eine Arbeitgebermeldung zur Sozialversicherung vorliegt. Die Beschäftigung muss versicherungspflichtig in mindestens einem der Zweige der Sozialversicherung (Rentenversicherung, Krankenversicherung/Pflegeversicherung, Arbeits-



losenversicherung) sein. Es muss sich dabei um eine abhängige Beschäftigung bzw. Arbeit handeln, die im Allgemeinen gegen Entgelt entrichtet wird (Ausnahmen sind Unterbrechungstatbestände wie z. B. Elternzeit). Es muss mindestens eine Stunde pro Woche gearbeitet werden - soweit aus der Personengruppendefinition erkennbar.

Zu den sozialversicherungspflichtig Beschäftigten zählen auch Auszubildende, Altersteilzeitbeschäftigte, Praktikanten, Werkstudenten, Personen, die aus einem sozialversicherungspflichtigen Beschäftigungsverhältnis zur Ableistung von gesetzlichen Dienstplichten (z. B. Wehrübung) einberufen wurden, behinderte Menschen in anerkannten Werkstätten oder gleichartigen Einrichtungen, Personen in Einrichtungen der Jugendhilfe, Berufsbildungswerken oder ähnlichen Einrichtungen für behinderte Menschen sowie Personen, die ein freiwilliges soziales Jahr, ein freiwilliges ökologisches Jahr oder einen Bundesfreiwilligendienst ableisten. Nicht zu den sozialversicherungspflichtig Beschäftigten zählen dagegen Beamte, Selbstständige und mithelfende Familienangehörige, Berufs- und Zeitsoldaten sowie Wehr- und Zivildienstleistende (siehe o. g. Ausnahme).

Geringfügig Beschäftigte (Minijobber) und kurzfristig Beschäftigte werden hier nicht erfasst.

### Definitionen

Die **regionale Zuordnung** der sozialversicherungspflichtig Beschäftigten erfolgt nach dem sogenannten Arbeitsortprinzip bzw. nach dem Wohnortprinzip. Das Arbeitsortprinzip besagt, dass die Beschäftigten der Gemeinde zugeordnet werden, in der der Betrieb, in dem sie beschäftigt sind, ansässig ist. Das Wohnortprinzip richtet sich nach dem im Meldebeleg mitgeteilten Wohnort des Beschäftigten.

Die **wirtschaftsfachliche Zuordnung** erfolgt ab dem Stichtag 31.03.2008 auf der Basis der Klassifikation der Wirtschaftszweige, Ausgabe 2008 (WZ 2008).

Die Abgrenzung der **Auszubildenden** erfolgt ab dem Stichtag 30.06.2008 nur noch nach dem Personengruppenschlüssel (102 und 141). Es werden nur Auszubildende mit einem gültigen Ausbildungsvertrag nachgewiesen. Anlernlinge, Praktikanten und Volontäre sind damit nicht mehr enthalten.

Die **berufliche Gliederung** erfolgt ab dem Stichtag 31.12.2012 nach der Klassifikation der Berufe, Ausgabe 2010 (KldB 2010). Hier werden auch die schulischen und **beruflichen Ausbildungsabschlüsse** verschlüsselt.

Die Ermittlung der beschäftigten **Ausländer** erfolgt über den Staatsangehörigkeitsschlüssel des Statistischen Bundesamtes, der in den DEÜV-Meldungen enthalten ist. Ausländer ist jeder, der nicht Deutscher im Sinne des Artikels 116 Absatz 1 des Grundgesetzes ist. Nicht als Ausländer zählen Staatenlose, Personen mit ungeklärter Staatsangehörigkeit und Personen ohne Angaben zur Staatsangehörigkeit. Diese Personen werden in den Insgesamt-Positionen ausgewiesen. Personen, die sowohl die deutsche als auch eine andere Staatsangehörigkeit haben, gelten als deutsche Staatsangehörige. Die Mitglieder der Stationierungsstreitkräfte sowie der ausländischen diplomatischen und konsularischen Vertretungen unterliegen mit ihren Familienangehörigen nicht den Bestimmungen des Ausländergesetzes und werden somit auch statistisch nicht erfasst.

**Vollzeit- und Teilzeitbeschäftigte** werden nach den von den Arbeitgebern in den Meldebelegen zu machenden Angaben über die arbeitsvertraglich vereinbarte Wochenarbeitszeit unterschieden. Als Teilzeit ist dabei jede vertraglich festgelegte Arbeitszeit eingeordnet, die geringer als die tarifliche bzw. betrieblich festgelegte Regelarbeitszeit ist.

Das **Alter** der Beschäftigten wird an jedem Erfassungstichtag anhand des Geburtsdatums ermittelt.

## **Abkürzungen**

BA Bundesagentur für Arbeit

BST Beschäftigungsstatistik

DEÜV Datenerfassungs- und -übermittlungsverordnung

EU Europäische Union

## **Zeichenerklärung**

- nichts vorhanden
- . Zahlenwert geheim zu halten

Abb. A: Meldeweg

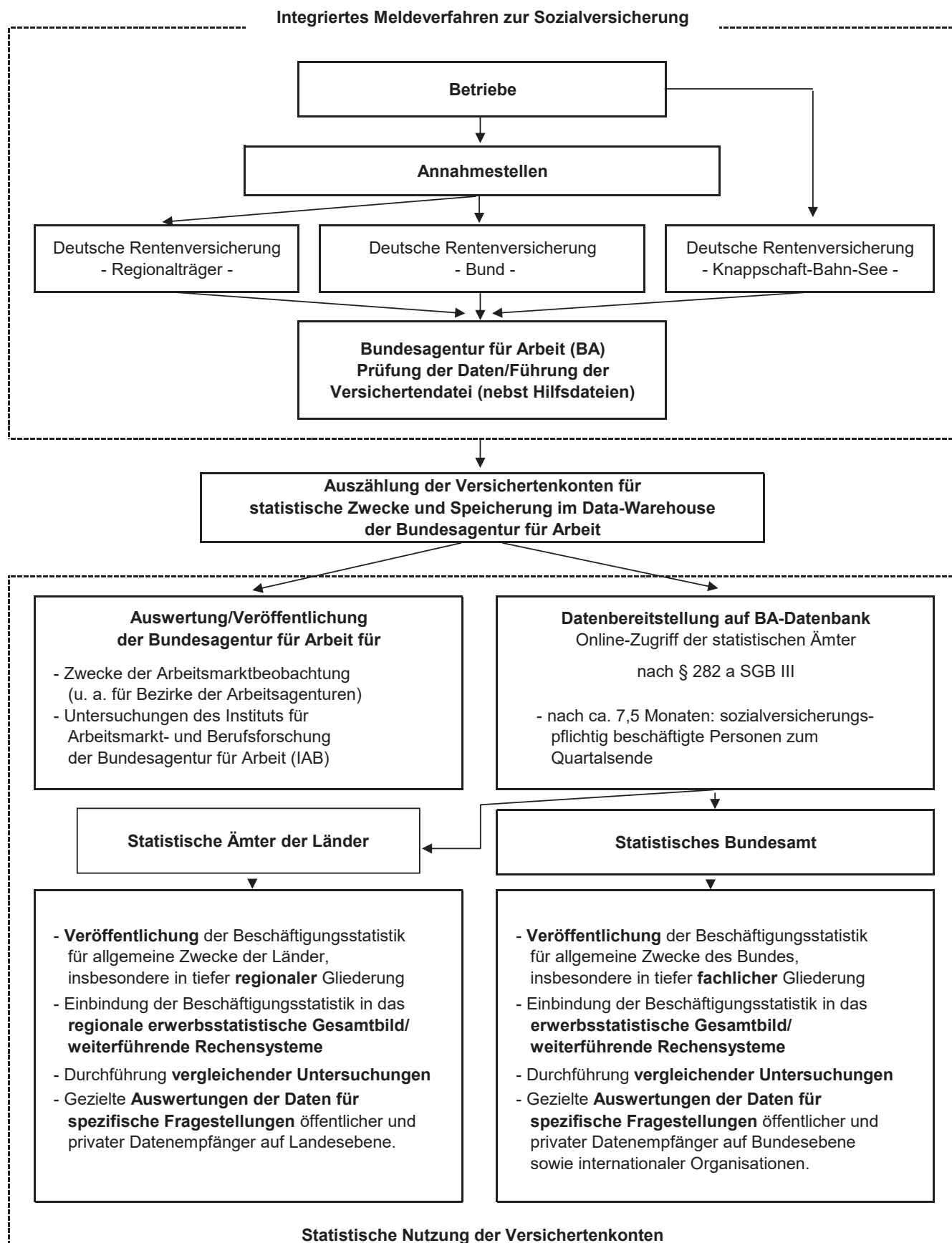

## Ergebnisse

Am 30. Juni 2018 hatten 799 074 sozialversicherungspflichtig Beschäftigte ihren Arbeitsplatz in Sachsen-Anhalt (Arbeitsortprinzip). Andererseits wohnten hier zum gleichen Stichtag 866 997 sozialversicherungspflichtig Beschäftigte (Wohnortprinzip). Somit überstieg die Zahl der Auspendler die der Einpendler um 67 923 Personen (Pendlersaldo einschließlich ohne Angabe). Da sich die am Arbeitsort registrierte Zahl der sozialversicherungspflichtig Beschäftigten etwas stärker erhöhte als die am Wohnort, nahm der Auspendlerüberschuss gegenüber dem Vorquartal und Vorjahr ab. Um die Beschäftigtenentwicklung zu veranschaulichen, wurden nachfolgend die Angaben von vor 5 Jahren mit aufgenommen.

Stichtag	Arbeitsort	Wohnort	Pendlersaldo
30.06.2013	769 259	839 143	-69 884
30.06.2017	792 591	862 674	-70 083
31.03.2018	794 359	862 728	-68 369
30.06.2018	799 074	866 997	-67 923

Die Zahl der sozialversicherungspflichtig Beschäftigten (Arbeitsortprinzip) in Sachsen-Anhalt (799 074 Personen) erhöhte sich am 30.06.2018 gegenüber den anderen Stichtagen wie folgt:

31.03.2018: +4 715 Personen (+0,6 %)

30.06.2017: +6 483 Personen (+0,8 %)

30.06.2013: +29 815 Personen (+3,9 %).

Gegenüber dem Vorquartal (31.03.2018) nahm die Zahl der sozialversicherungspflichtig Beschäftigten um 4 715 Personen (+0,6 %) zu. Davon profitierten insbesondere die Männer, deren Zahl um 4 345 Personen auf 406 609 Personen (+1,1 %) stieg. Die Anzahl der Frauen nahm dagegen nur um 370 Personen auf 392 465 Personen (+0,1 %) zu.

Am stärksten erhöhte sich die Zahl der sozialversicherungspflichtig Beschäftigten in den Wirtschaftsabschnitten Baugewerbe (+1 716), Gastgewerbe (+1 063) und sonstige wirtschaftliche Dienstleistungen (+902). Dagegen war insbesondere im Abschnitt Erziehung und Unterricht (-676) ein Rückgang zu verzeichnen.

Im Vergleich zum Vorjahr (30.06.2017) nahm die Anzahl der sozialversicherungspflichtig Beschäftigten am 30.06.2018 um 6 483 Personen (+0,8 %) zu. Von diesem Zuwachs profitierten die männlichen Beschäftigten mit einem Anstieg um 5 270 Personen (+1,3 %) ebenfalls stärker als die weiblichen Beschäftigten mit 1 213 Personen mehr (+0,3 %).

Die größten Zuwächse gegenüber dem Vorjahr wiesen die Wirtschaftsabschnitte Gesundheits- und Sozialwesen (+2 713), Verkehr und Lagerei (+2 617) sowie Verarbeitendes Gewerbe (+2 144) aus. Dagegen hatten besonders die Abschnitte sonstige wirtschaftliche Dienstleistungen (-2 207) sowie Erbringung von sonstigen Dienstleistungen (-1 567) einen Rückgang zu verzeichnen.

Das Verarbeitende Gewerbe war auch am 30.06.2018 der Wirtschaftsabschnitt mit den meisten sozialversicherungspflichtig Beschäftigten. In diesem Bereich waren 17,6 % aller sozialversicherungspflichtig Beschäftigten tätig. Danach folgten der Wirtschaftsabschnitt Gesundheits- und Sozialwesen mit 16,7 % sowie der Abschnitt Handel; Instandhaltung und Reparatur von Kraftfahrzeugen mit einem Anteil von 12,5 %.

Mehr als 1/4 aller Beschäftigten (237 722 Personen) waren Teilzeitbeschäftigte, darunter waren 79,3 % Frauen. Gegenüber dem Vorjahr stieg die Teilzeitbeschäftigung um 5 737 Personen (+2,5 %).

Fast 3/4 der Beschäftigten (73,1 %) hatten einen anerkannten Berufsabschluss und 12,6 % einen akademischen Abschluss. Der Anteil der Auszubildenden an allen Beschäftigten betrug 3,1 %.

Nach der Altersstruktur betrachtet, dominierten die 50- bis 59-Jährigen, deren Anteil 29,6 % aller Beschäftigten betrug. Danach folgten die Altersgruppen 30 bis 39 Jahre (22,9 %), 40 bis 49 Jahre (21,6 %) und 20 bis 29 Jahre (13,8 %). Der Anteil der Altersgruppe 60 Jahre und älter betrug 9,9 % und bei den unter 20-Jährigen nur 2,1 %.

Altersgruppe	Männer	Frauen
Unter 20	10 535	6 217
20 bis 29	60 859	49 355
30 bis 39	97 223	86 116
40 bis 49	87 050	85 694
50 bis 59	112 540	124 303
60 und älter	38 402	40 780

Die Zahl der sozialversicherungspflichtig Beschäftigten (Wohnortprinzip) in Sachsen-Anhalt (866 997 Personen) erhöhte sich am 30.06.2018 gegenüber den anderen Stichtagen wie folgt:

31.03.2018: +4 269 Personen (+0,5 %)

30.06.2017: +4 323 Personen (+0,5 %)

30.06.2013: +27 854 Personen (+3,3 %).

Gegenüber dem Vorquartal (31.03.2018) stieg die Zahl der sozialversicherungspflichtig Beschäftigten am Wohnort um 4 269 Personen. Das betraf alle kreisfreien Städte und Landkreise. Die größten Zuwächse verzeichneten die Landeshauptstadt Magdeburg (+627) sowie die Landkreise Harz (+652) und Wittenberg (+614).

Im Vergleich zum Vorjahr (30.06.2017) erhöhte sich die Beschäftigtenzahl um 4 323 Personen. Die höchsten Anstiege hatten die Landeshauptstadt Magdeburg (+1 695) und die kreisfreie Stadt Halle (Saale) (+1 482) sowie der Burgenlandkreis (+434) zu verzeichnen. Den höchsten Rückgang wies der Landkreis Anhalt-Bitterfeld (-285) auf.

**Abb. B: Sozialversicherungspflichtig Beschäftigte (Arbeitsortprinzip) am 30.06.2018 - Anteile der Wirtschaftsabschnitte**

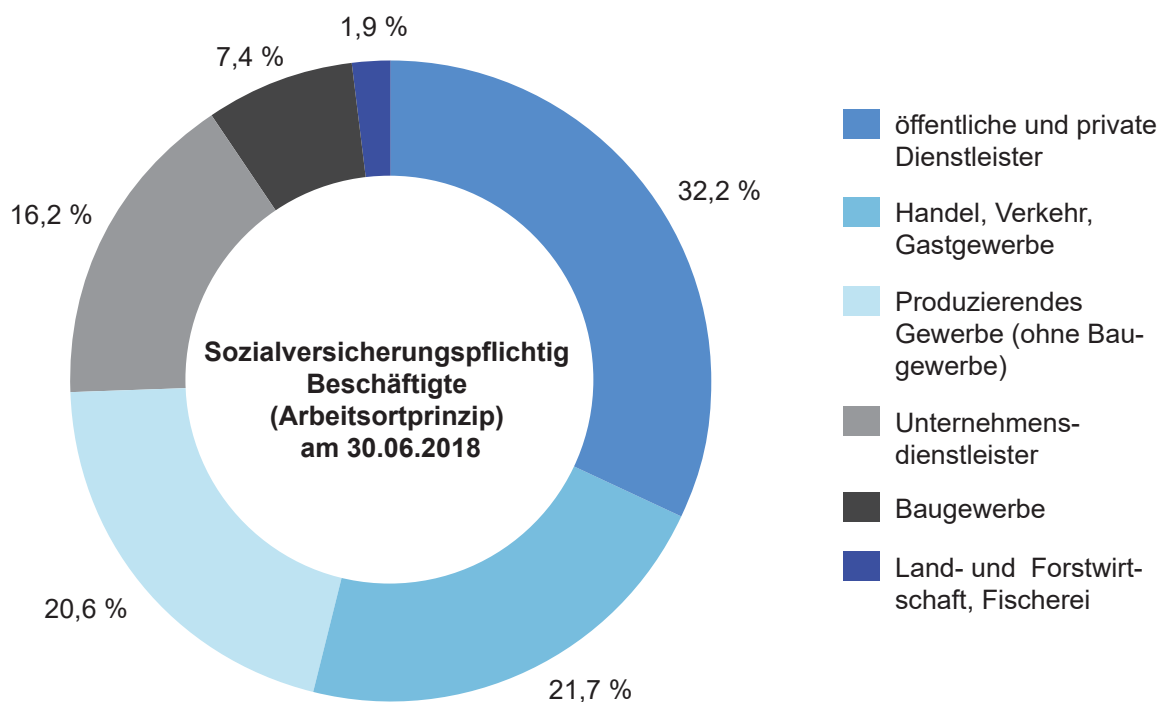

**Abb. C: Sozialversicherungspflichtig Beschäftigte (Arbeitsortprinzip) am 30.06.2018 nach Altersgruppen und Geschlecht**

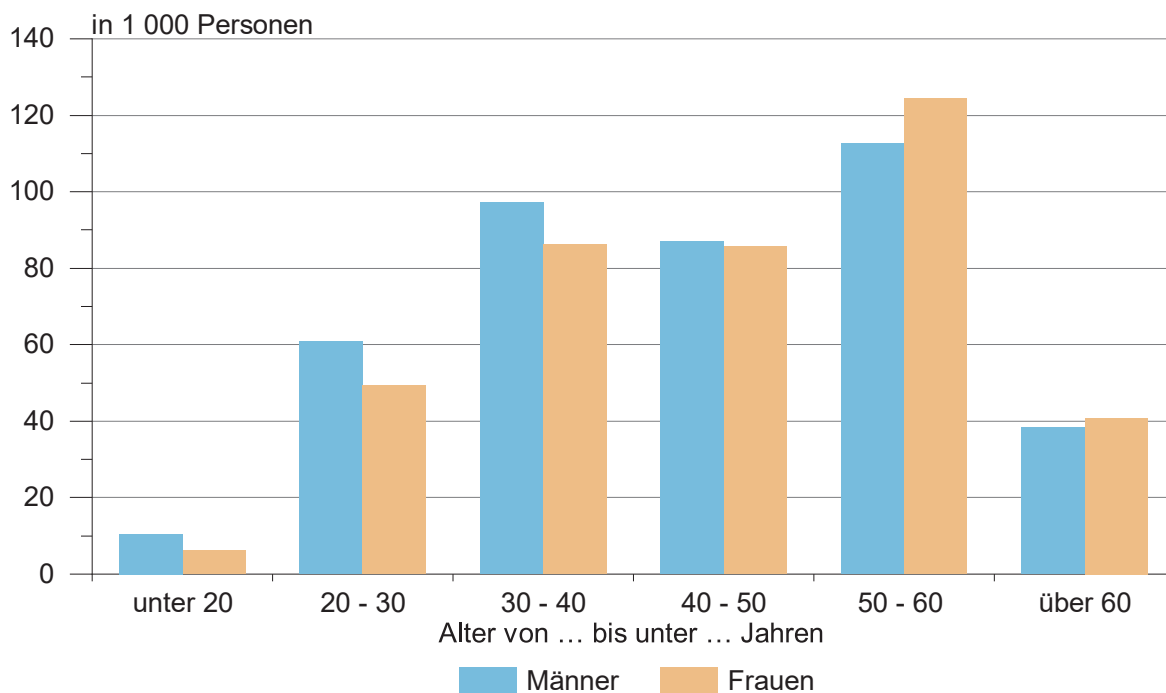

**Abb. D: Sozialversicherungspflichtig Beschäftigte (Arbeitsortprinzip) am 30.06.2018  
nach ausgewählten Berufsbereichen und Geschlecht**

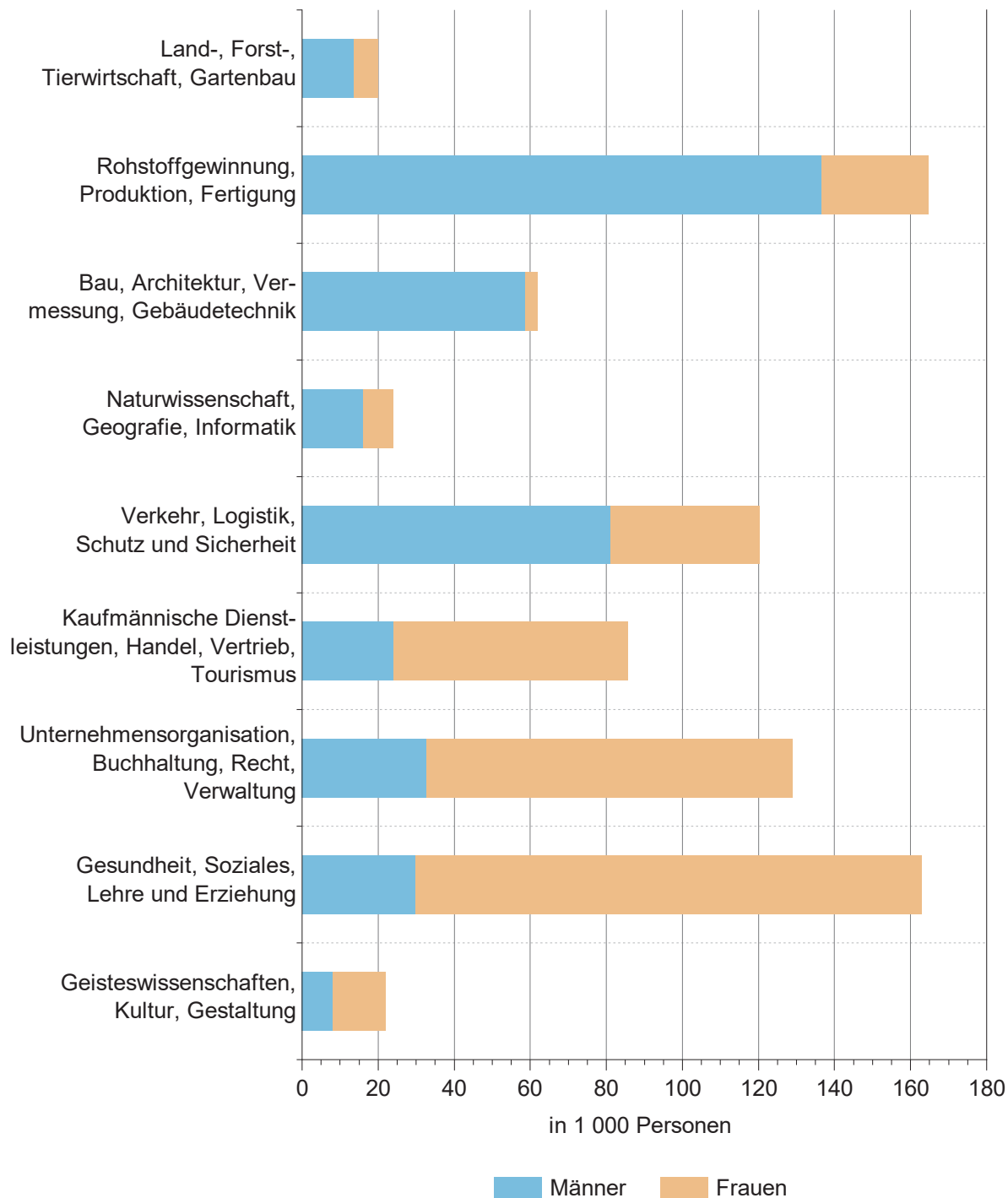



**Abb. E: Sozialversicherungspflichtig Beschäftigte (Arbeitsortprinzip) am 30.06.2018  
nach aggregierten Berufsabschlüssen und Geschlecht**

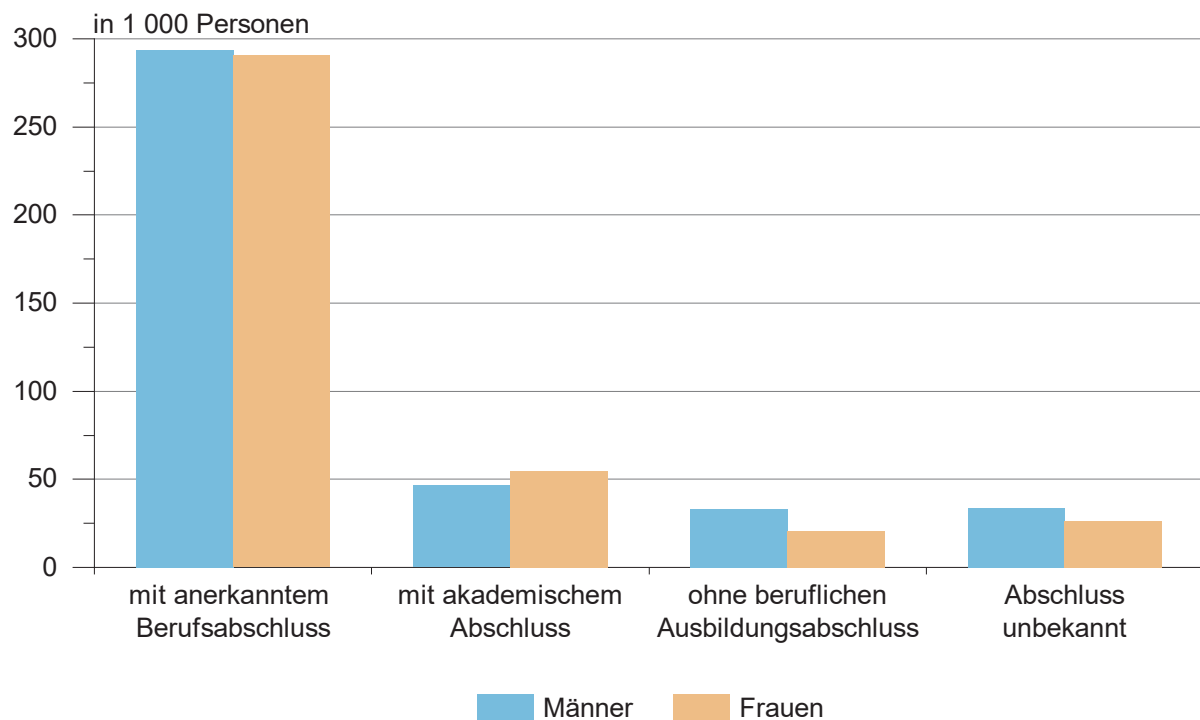

## **1. Sozialversicherungspflichtig Beschäftigte am Arbeitsort**

## 1.1 Sozialversicherungspflichtig Beschäftigte am Arbeitsort am 30.06.2018 nach Strukturmerkmalen

Merkmal	Insgesamt	Männlich	Weiblich	Veränderung gegenüber Vorquartal			Veränderung gegenüber Vorjahresquartal		
				insgesamt	männlich	weiblich	insgesamt	männlich	weiblich
	Anzahl				%				
Beschäftigte insgesamt <sup>1</sup>	799 074	406 609	392 465	0,6	1,1	0,1	0,8	1,3	0,3
darunter Auszubildende	24 965	15 286	9 679	-8,7	-8,1	-9,8	0,6	1,1	-0,3
nach Altersgruppen									
Alter von ... bis unter ... Jahren									
unter 20	16 752	10 535	6 217	-10,8	-10,4	-11,4	4,5	5,7	2,7
20 bis 30	110 214	60 859	49 355	-0,7	0,1	-1,6	-4,0	-3,0	-5,2
30 bis 40	183 339	97 223	86 116	1,6	2,1	1,0	3,9	4,0	3,8
40 bis 50	172 744	87 050	85 694	0,4	1,1	-0,3	-1,3	-0,3	-2,2
50 bis 60	236 843	112 540	124 303	0,8	1,3	0,3	0,7	1,1	0,3
60 und mehr	79 182	38 402	40 780	2,7	3,0	2,5	5,3	5,1	5,6
nach Staatsangehörigkeit									
Deutsche Beschäftigte	769 089	384 866	384 223	0,3	0,7	0,0	0,1	0,2	0,0
Ausländische Beschäftigte	29 833	21 650	8 183	7,8	8,2	6,7	23,1	25,0	18,3
darunter aus EU-Ländern (EU-28)	17 434	12 833	4 601	7,9	7,5	8,9	16,7	16,0	18,7
nach Berufsabschlüssen									
Mit anerkanntem Berufsabschluss	583 988	293 360	290 628	0,7	1,2	0,2	0,6	0,9	0,3
davon Abschl. anerkannte Berufsausbildung	532 406	271 205	261 201	0,7	1,2	0,2	0,6	0,8	0,5
Meister-/Techniker- oder gleichw. Abschl.	51 582	22 155	29 427	0,5	1,2	0,1	0,6	2,2	-0,7
Mit akademischem Abschluss	101 057	46 403	54 654	1,0	1,0	1,0	2,4	2,6	2,1
davon Bachelor	13 558	6 178	7 380	3,8	4,2	3,4	11,5	12,0	11,0
Diplom/Magister/Master/Staatsexamen	79 951	35 934	44 017	0,6	0,6	0,5	0,7	0,9	0,5
Promotion	7 548	4 291	3 257	1,3	0,2	2,7	5,2	4,6	6,2
Ohne beruflichen Ausbildungsabschluss	54 022	33 189	20 833	-1,1	-0,4	-2,3	4,5	5,5	2,9
Abschluss unbekannt	60 007	33 657	26 350	0,3	1,4	-1,0	-2,7	-0,5	-5,3
nach Berufsbereichen									
Militär	66	48	18	20,0	33,3	-5,3	20,0	26,3	5,9
Land-, Forst-, Tierwirtschaft, Gartenbau	19 900	13 698	6 202	4,6	4,5	4,8	0,6	1,1	-0,4
Rohstoffgewinnung, Produktion, Fertigung	164 713	136 607	28 106	0,1	0,0	0,4	-0,2	-0,2	-0,2
Bau, Architektur, Vermessung, Gebäudetechn.	61 917	58 799	3 118	3,4	3,5	1,2	0,9	0,9	0,7
Naturwissenschaft, Geografie, Informatik	24 051	16 101	7 950	0,4	0,6	0,2	3,2	4,3	1,1
Verkehr, Logistik, Schutz und Sicherheit	120 268	81 241	39 027	1,3	1,8	0,4	2,3	2,7	1,3
Kaufm. Dienstl., Handel, Vertrieb, Tourismus	85 678	24 204	61 474	1,0	1,2	0,9	1,0	2,4	0,4
Unternehmensorganisation, Buchhaltung, Recht, Verwaltung	128 887	32 678	96 209	-0,2	-0,1	-0,2	-0,2	0,9	-0,6
Gesundheit, Soziales, Lehre und Erziehung	162 926	29 799	133 127	-0,2	0,2	-0,3	1,5	4,0	1,0
Geisteswissenschaften, Kultur, Gestaltung	22 001	8 281	13 720	-0,4	0,0	-0,7	-1,8	0,0	-2,8
nach Vollzeit-/Teilzeitbeschäftigung									
Vollzeitbeschäftigte	561 352	357 420	203 932	0,3	0,8	-0,4	0,1	0,9	-1,2
Teilzeitbeschäftigte	237 722	49 189	188 533	1,2	3,4	0,6	2,5	4,6	1,9

<sup>1</sup> einschließlich Fälle ohne Angabe

## Noch 1.1 Sozialversicherungspflichtig Beschäftigte am Arbeitsort am 30.06.2018 nach Strukturmerkmalen

Merkmal	Insge- samt	Männ- lich	Weib- lich	Veränderung gegenüber Vorquartal			Veränderung gegenüber Vorjahresquartal		
				insge- samt	männ- lich	weib- lich	insge- samt	männ- lich	weib- lich
	Anzahl				%				
	nach zusammengefassten Wirtschaftsabschnitten								
Land- und Forstwirtschaft, Fischerei	15 180	10 821	4 359	2,1	2,0	2,2	-1,1	-0,8	-1,9
Produzierendes Gewerbe	223 579	174 731	48 848	0,9	1,1	0,2	1,2	1,4	0,6
Produzierendes Gewerbe ohne Baugewerbe	164 755	122 526	42 229	0,2	0,2	0,1	1,6	1,9	0,7
Verarbeitendes Gewerbe	140 387	103 715	36 672	0,1	0,1	0,1	1,6	1,9	0,6
Baugewerbe	58 824	52 205	6 619	3,0	3,3	1,0	0,2	0,2	0,1
Dienstleistungsbereiche	560 315	221 057	339 258	0,4	1,0	0,1	0,7	1,4	0,3
Handel, Verkehr, Gastgewerbe	173 539	87 452	86 087	1,0	1,1	0,9	2,6	3,3	1,9
Information und Kommunikation	11 468	7 693	3 775	0,8	0,9	0,5	2,5	3,4	0,6
Finanz- und Versicherungs- dienstleistg.	11 499	3 474	8 025	-0,5	-0,5	-0,5	-3,0	-1,9	-3,4
Grundstücks- und Wohnungs- wesen	6 743	3 177	3 566	0,0	0,2	-0,2	0,4	1,1	-0,3
Freiberufl., wissenschaftl., techn. Dienstleistg.; sonstige wirt- schaftl. Dienstleistg.	99 989	52 648	47 341	1,5	2,3	0,6	-1,1	-1,6	-0,5
Öff. Verwaltung, Verteidigung, Sozialvers.; Erzieh. u. Unterr.; Gesundh.- u. Sozialw.	231 239	58 906	172 333	-0,4	-0,2	-0,4	0,9	1,8	0,6
Kunst, Unterhaltung und Erho- lung; sonst. Dienstleistg.; Priv. Haushalte; Exterr. Org.	25 838	7 707	18 131	0,4	2,3	-0,4	-5,1	-2,6	-6,1

1 einschließlich Fälle ohne Angabe

## 1.2 Sozialversicherungspflichtig Beschäftigte am Arbeitsort im Zeitraum 30.06.2016 bis 30.06.2018

WZ 2008 <sup>1</sup>	Wirtschaftsgliederung	30.06.2016	30.09.2016
A	Land- und Forstwirtschaft, Fischerei	15 820	15 872
B - F	Produzierendes Gewerbe	220 657	224 179
B - E	Produzierendes Gewerbe ohne Baugewerbe	161 447	163 982
B	Bergbau und Gewinnung von Steinen und Erden	6 514	6 564
C	Verarbeitendes Gewerbe	137 698	139 952
10 - 12	Herstellung von Nahrungs- und Futtermitteln, Getränken und Tabakerzeugn.	23 172	23 638
13 - 15	Herstellung von Textilien, Bekleidung, Leder, Lederwaren und Schuhen	953	950
16 - 18	Herstellung von Holzwaren, Papier, Pappe und Druckerzeugn.	7 646	7 777
19	Kokerei und Mineralölverarbeitung	1 209	1 233
20	Herstellung von chemischen Erzeugnissen	11 954	12 062
21	Herstellung von pharmazeutischen Erzeugnissen	5 134	5 224
22 - 23	Herst. v. Gummi- u. Kunststoffwaren, Glas u. Glasw., Keramik, Verarb. v. Steinen u. Erden	17 575	17 852
24 - 25	Metallerzeugung und -bearb., H. von Metallerzeugn.	27 969	28 278
26	Herstellung von DV-Geräten, elektron. und optischen Erzeugnissen	4 240	4 291
27	Herstellung von elektrischen Ausrüstungen	3 899	4 044
28	Maschinenbau	16 168	16 401
29 - 30	Fahrzeugbau	6 824	7 038
31 - 33	Herst. von Möbeln und sonst. Waren, Rep. und Install. von Maschinen und Ausrüstungen	10 955	11 164
D	Energieversorgung	6 500	6 603
E	Wasservers.; Abwasser- und Abfallentsorgung, Beseitigung von Umweltverschmutzungen	10 735	10 863
F	Baugewerbe	59 210	60 197
41 - 42	Hoch- und Tiefbau	19 065	19 454
43	Vorbereitende Baustellenarbeiten, Bauinstallation und sonstiges Ausbaugewerbe	40 145	40 743
G - U	Dienstleistungsbereiche	547 414	556 800
G - I	Handel, Verkehr, Gastgewerbe	168 028	171 554
G	Handel; Instandhaltung und Reparatur von Kfz	98 162	99 928
45	Handel mit Kfz; Instandhaltung und Reparatur von Kfz	16 163	16 808
46	Großhandel (ohne Handel mit Kfz)	20 720	20 795
47	Einzelhandel (ohne Handel mit Kfz)	61 279	62 325
H	Verkehr und Lagerei	47 151	48 353
I	Gastgewerbe	22 715	23 273
J	Information und Kommunikation	10 815	11 143
58 - 60	Verlagswesen, audiovisuelle Medien und Rundfunk	2 161	2 182
61	Telekommunikation	1 201	1 213
62 - 63	Informationstechnologische und Informat.dienstleistungen	7 453	7 748
K	Finanz- und Versicherungsdienstleistungen	12 151	12 246
64	Erbringung von Finanzdienstleistungen	8 656	8 721
65 - 66	Versicherungen u. Pensionskassen; mit Finanz- u. Versicherungsdienstleistg. verb. Tätigk.	3 495	3 525
L	Grundstücks- und Wohnungswesen	6 738	6 815
M - N	Freiberufl., wissenschaftl., techn. Dienstleistg.; sonstige wissenschaftliche Dienstleistungen	99 364	100 151
M	Freiberufliche, wissenschaftliche und technische Dienstleistungen.	28 444	28 726
69 - 71	Erbringung von freiberuflichen und technischen Dienstleistungen	22 290	22 461
72	Forschung und Entwicklung	3 792	3 833
73 - 75	Sonstige freiberufliche, wissenschaftliche und technische Tätigkeiten, Veterinärwesen	2 362	2 432
N	Erbringung von sonstigen wirtschaftlichen Dienstleistungen	70 920	71 425
78.2, 78.3	darunter Überlassung von Arbeitskräften	23 907	24 692
O - Q	Öff. Verwaltung, Verteidigung, Sozialvers.; Erzieh. und Unterricht; Gesundheit- und Sozialw.	224 852	228 951
O	Öff. Verwaltung, Verteidigung, Sozialvers.	60 910	61 419
84.1	dar. Öffentliche Verwaltung	47 137	47 645
P	Erziehung und Unterricht	37 422	37 975
Q	Gesundheits- und Sozialwesen	126 520	129 557
86	Gesundheitswesen	61 494	62 518
87 - 88	Heime und Sozialwesen	65 026	67 039
R - U	Kunst, Unterhaltung und Erholung; sonstige Dienstleistungen.; private Haushalte; exterr. Org.	25 466	25 940
R	Kunst, Unterhaltung und Erholung	5 830	5 968
S	Erbringung von sonstigen Dienstleistungen	19 261	19 577
T	Private Haushalte mit Hauspersonal; Dienstleistungen und Herstellung von Waren durch private Haushalte für den Eigenbedarf	.	.
U	Exterritoriale Organisationen und Körperschaften	.	.
	<b>Insgesamt<sup>2</sup></b>	<b>783 900</b>	<b>796 861</b>

<sup>1</sup> Klassifikation der Wirtschaftszweige, Ausgabe 2008 (WZ 2008). Zusätzlich werden ausgewählte Wirtschaftsabteilungen und -gruppen nachgewiesen.

<sup>2</sup> einschließlich Fälle ohne Angabe zur Wirtschaftsgliederung

## nach Wirtschaftsabschnitten und ausgewählten Wirtschaftsabteilungen

31.12.2016	31.03.2017	30.06.2017	30.09.2017	31.12.2017	31.03.2018	30.06.2018	WZ 2008 <sup>1</sup>
14 669	15 154	15 353	15 550	14 528	14 872	15 180	A
219 955	219 297	220 911	224 468	221 621	221 597	223 579	B - F
162 877	161 807	162 202	164 624	164 571	164 489	164 755	B - E
6 386	6 369	6 379	6 383	6 413	6 404	6 442	B
138 958	137 949	138 243	140 367	140 367	140 206	140 387	C
23 556	23 655	23 698	24 195	24 209	24 313	24 337	10 - 12
909	954	960	967	923	970	974	13 - 15
7 737	7 685	7 623	7 706	7 687	7 706	7 733	16 - 18
1 231	1 183	1 180	1 207	1 204	1 199	1 202	19
11 998	11 863	11 859	12 125	12 104	12 072	12 110	20
5 197	5 166	5 208	5 289	5 269	5 283	5 270	21
17 533	17 679	17 795	17 995	17 732	17 829	17 960	22 - 23
28 161	27 678	28 001	28 268	28 257	28 275	28 191	24 - 25
4 269	4 251	4 217	4 284	4 298	4 354	4 386	26
3 981	3 925	3 924	4 015	3 971	3 878	3 902	27
16 349	16 330	16 312	16 663	16 837	16 675	16 614	28
6 887	6 404	6 332	6 364	6 346	6 397	6 455	29 - 30
11 150	11 176	11 134	11 289	11 530	11 255	11 253	31 - 33
6 722	6 682	6 654	6 818	6 788	6 763	6 716	D
10 811	10 807	10 926	11 056	11 003	11 116	11 210	E
57 078	57 490	58 709	59 844	57 050	57 108	58 824	F
18 492	18 732	18 933	19 272	18 171	18 116	18 743	41 - 42
38 586	38 758	39 776	40 572	38 879	38 992	40 081	43
552 929	552 232	556 327	564 742	560 544	557 890	560 315	G - U
169 697	168 881	169 148	173 102	172 432	171 864	173 539	G - I
99 369	98 236	98 574	100 160	99 994	99 450	99 750	G
16 828	16 545	16 552	17 034	16 834	16 661	16 596	45
20 224	20 048	20 469	20 600	20 240	20 357	20 548	46
62 317	61 643	61 553	62 526	62 920	62 432	62 606	47
47 881	48 370	47 265	49 484	49 496	49 570	49 882	H
22 447	22 275	23 309	23 458	22 942	22 844	23 907	I
11 134	11 202	11 193	11 226	11 329	11 378	11 468	J
2 195	2 171	2 169	2 194	2 188	2 188	2 132	58 - 60
1 208	1 222	1 227	1 061	1 069	1 112	1 116	61
7 731	7 809	7 797	7 971	8 072	8 078	8 220	62 - 63
12 109	11 921	11 850	11 793	11 724	11 553	11 499	K
8 593	8 507	8 444	8 404	8 350	8 237	8 192	64
3 516	3 414	3 406	3 389	3 374	3 316	3 307	65 - 66
6 795	6 809	6 719	6 807	6 760	6 743	6 743	L
98 361	98 608	101 080	102 770	99 702	98 520	99 989	M - N
28 783	29 134	29 491	30 110	29 925	30 040	30 607	M
22 547	22 852	23 092	23 436	23 227	23 329	23 739	69 - 71
3 826	3 864	3 939	4 153	4 176	4 224	4 384	72
2 410	2 418	2 460	2 521	2 522	2 487	2 484	73 - 75
69 578	69 474	71 589	72 660	69 777	68 480	69 382	N
23 359	23 346	24 500	24 826	22 461	21 045	21 453	78.2, 78.3
229 188	229 264	229 114	232 980	232 725	232 084	231 239	O - Q
61 031	60 615	60 510	61 120	60 809	60 558	60 745	O
47 099	46 836	46 986	47 471	47 246	47 165	47 328	84.1
38 039	37 972	37 752	38 016	37 902	37 605	36 929	P
130 118	130 677	130 852	133 844	134 014	133 921	133 565	Q
62 875	62 817	62 659	63 783	63 785	63 498	63 371	86
67 243	67 860	68 193	70 061	70 229	70 423	70 194	87 - 88
25 645	25 547	27 223	26 064	25 872	25 748	25 838	R - U
5 887	5 850	5 955	5 997	5 969	5 948	6 152	R
19 362	19 287	20 869	19 673	19 512	19 414	19 302	S
.	.	.	.	.	.	.	T
.	.	.	.	.	.	.	U
<b>787 553</b>	<b>786 683</b>	<b>792 591</b>	<b>804 760</b>	<b>796 693</b>	<b>794 359</b>	<b>799 074</b>	

<sup>1</sup> Klassifikation der Wirtschaftszweige, Ausgabe 2008 (WZ 2008). Zusätzlich werden ausgewählte Wirtschaftsabteilungen und -gruppen nachgewiesen.

<sup>2</sup> einschließlich Fälle ohne Angabe zur Wirtschaftsgliederung

## 1.3 Sozialversicherungspflichtig Beschäftigte am Arbeitsort am 30.06.2018 nach Wirtschaftsabschnitten und ausgewählten

WZ 2008 <sup>1</sup>	Wirtschaftsgliederung	Insgesamt <sup>2</sup>
	<b>Insgesamt</b>	
A	Land- und Forstwirtschaft, Fischerei	15 180
B - F	Produzierendes Gewerbe	223 579
B - E	Produzierendes Gewerbe ohne Baugewerbe	164 755
B	Bergbau und Gewinnung von Steinen und Erden	6 442
C	Verarbeitendes Gewerbe	140 387
10 - 12	Herstellung von Nahrungs- und Futtermitteln, Getränken und Tabakerzeugn.	24 337
13 - 15	Herstellung von Textilien, Bekleidung, Leder, Lederwaren und Schuhen	974
16 - 18	Herstellung von Holzwaren, Papier, Pappe und Druckerzeugn.	7 733
19	Kokerei und Mineralölverarbeitung	1 202
20	Herstellung von chemischen Erzeugnissen	12 110
21	Herstellung von pharmazeutischen Erzeugnissen	5 270
22 - 23	Herst. v. Gummi- u. Kunststoffwaren, Glas u. Glasw., Keramik, Verarb. v. Steinen u. Erden	17 960
24 - 25	Metallerzeugung und -bearb., H. von Metallerzeugn.	28 191
26	Herstellung von DV-Geräten, elektron. und optischen Erzeugnissen	4 386
27	Herstellung von elektrischen Ausrüstungen	3 902
28	Maschinenbau	16 614
29 - 30	Fahrzeugbau	6 455
31 - 33	Herst. von Möbeln und sonst. Waren, Rep. und Install. von Maschinen und Ausrüstungen	11 253
D	Energieversorgung	6 716
E	Wasservers.; Abwasser- und Abfallentsorgung, Beseitigung von Umweltverschmutzungen	11 210
F	Baugewerbe	58 824
41 - 42	Hoch- und Tiefbau	18 743
43	Vorbereitende Baustellenarbeiten, Bauinstallation und sonstiges Ausbaugewerbe	40 081
G - U	Dienstleistungsbereiche	560 315
G - I	Handel, Verkehr, Gastgewerbe	173 539
G	Handel; Instandhaltung und Reparatur von Kfz	99 750
45	Handel mit Kfz; Instandhaltung und Reparatur von Kfz	16 596
46	Großhandel (ohne Handel mit Kfz)	20 548
47	Einzelhandel (ohne Handel mit Kfz)	62 606
H	Verkehr und Lagerei	49 882
I	Gastgewerbe	23 907
J	Information und Kommunikation	11 468
58 - 60	Verlagswesen, audiovisuelle Medien und Rundfunk	2 132
61	Telekommunikation	1 116
62 - 63	Informationstechnologische und Informat.dienstleistungen	8 220
K	Finanz- und Versicherungsdienstleistungen	11 499
64	Erbringung von Finanzdienstleistungen	8 192
65 - 66	Versicherungen u. Pensionskassen; mit Finanz- u. Versicherungsdienstleistg. verb. Tätigk.	3 307
L	Grundstücks- und Wohnungswesen	6 743
M - N	Freiberufl., wissenschaftl., techn. Dienstleistg.; sonstige wissenschaftliche Dienstleistungen	99 989
M	Freiberufliche, wissenschaftliche und technische Dienstleistungen.	30 607
69 - 71	Erbringung von freiberuflichen und technischen Dienstleistungen	23 739
72	Forschung und Entwicklung	4 384
73 - 75	Sonstige freiberufliche, wissenschaftliche und technische Tätigkeiten, Veterinärwesen	2 484
N	Erbringung von sonstigen wirtschaftlichen Dienstleistungen	69 382
78.2, 78.3	darunter Überlassung von Arbeitskräften	21 453
O - Q	Öff. Verwaltung, Verteidigung, Sozialvers.; Erzieh. und Unterricht; Gesundheit- und Sozialw.	231 239
O	Öff. Verwaltung, Verteidigung, Sozialvers.	60 745
84.1	dar. Öffentliche Verwaltung	47 328
P	Erziehung und Unterricht	36 929
Q	Gesundheits- und Sozialwesen	133 565
86	Gesundheitswesen	63 371
87 - 88	Heime und Sozialwesen	70 194
R - U	Kunst, Unterhaltung und Erholung; sonstige Dienstleistungen.; private Haushalte; exterr. Org.	25 838
R	Kunst, Unterhaltung und Erholung	6 152
S	Erbringung von sonstigen Dienstleistungen	19 302
T	Private Haushalte mit Hauspersonal; Dienstleistungen und Herstellung von Waren durch private Haushalte für den Eigenbedarf	.
U	Exterritoriale Organisationen und Körperschaften	.
	<b>Insgesamt</b>	<b>799 074</b>

<sup>1</sup> Klassifikation der Wirtschaftszweige, Ausgabe 2008 (WZ 2008)

<sup>2</sup> einschließlich Fälle „ohne Angabe“

<sup>3</sup> Klassifikation der Berufe (KldB 2010)

<sup>4</sup> ohne „Staatenlos“ bzw. „Personen mit ungeklärter Staatsangehörigkeit“



**Wirtschaftsabteilungen, Vollzeit- und Teilzeitbeschäftigten, Auszubildenden sowie deutschen und ausländischen Beschäftigten**

Und zwar				
Vollzeitbeschäftigte <sup>3</sup>	Teilzeitbeschäftigte <sup>3</sup>	Auszubildende	deutsche Beschäftigte	ausländische <sup>4</sup> Beschäftigte
Insgesamt				
13 384	1 796	595	14 144	1 034
205 860	17 719	8 610	215 504	8 036
152 567	12 188	6 305	159 778	4 966
6 325	117	277	6 352	90
129 893	10 494	5 441	135 696	4 680
19 559	4 778	828	22 427	1 910
864	110	27	956	18
7 217	516	311	7 611	122
1 176	26	64	1 190	12
11 605	505	499	11 947	163
4 853	417	143	5 205	65
17 292	668	490	17 320	635
27 070	1 121	1 204	27 413	775
4 041	345	120	4 288	97
3 680	222	203	3 829	73
16 128	486	771	16 325	289
6 295	160	311	6 363	92
10 113	1 140	470	10 822	429
6 233	483	342	6 679	37
10 116	1 094	245	11 051	159
53 293	5 531	2 305	55 726	3 070
17 588	1 155	612	17 766	970
35 705	4 376	1 693	37 960	2 100
342 108	218 207	15 760	539 441	20 763
109 814	63 725	6 543	164 323	9 176
57 849	41 901	4 696	97 602	2 138
14 813	1 783	1 652	16 289	305
17 808	2 740	752	20 004	541
25 228	37 378	2 292	61 309	1 292
40 440	9 442	1 062	46 484	3 393
11 525	12 382	785	20 237	3 645
9 772	1 696	312	11 054	411
1 582	550	63	2 096	36
1 056	60	10	1 099	17
7 134	1 086	239	7 859	358
7 081	4 418	377	11 434	64
4 961	3 231	273	8 154	37
2 120	1 187	104	3 280	27
4 872	1 871	174	6 624	119
66 300	33 689	1 639	93 379	6 587
22 455	8 152	1 032	29 590	1 011
17 573	6 166	824	23 304	431
3 119	1 265	92	3 845	539
1 763	721	116	2 441	41
43 845	25 537	607	63 789	5 576
18 228	3 225	37	18 041	3 405
131 127	100 112	6 053	227 717	3 482
37 272	23 473	1 302	60 454	287
28 339	18 989	832	47 073	255
21 744	15 185	1 073	35 874	1 044
72 111	61 454	3 678	131 389	2 151
37 858	25 513	2 459	61 934	1 420
34 253	35 941	1 219	69 455	731
13 142	12 696	662	24 910	924
4 042	2 110	146	5 835	315
8 942	10 360	515	18 725	575
.	.	.	.	.
.	.	.	.	.
<b>561 352</b>	<b>237 722</b>	<b>24 965</b>	<b>769 089</b>	<b>29 833</b>

<sup>1</sup> Klassifikation der Wirtschaftszweige, Ausgabe 2008 (WZ 2008)

<sup>2</sup> einschließlich Fälle „ohne Angabe“

<sup>3</sup> Klassifikation der Berufe (KldB 2010)

<sup>4</sup> ohne „Staatenlos“ bzw. „Personen mit ungeklärter Staatsangehörigkeit“

**Noch 1.3 Sozialversicherungspflichtig Beschäftigte am Arbeitsort am 30.06.2018 nach Wirtschaftsabschnitten und ausgewählten**

WZ 2008 <sup>1</sup>	Wirtschaftsgliederung	Insgesamt <sup>2</sup>
		<b>darunter weiblich</b>
A	Land- und Forstwirtschaft, Fischerei	4 359
B - F	Produzierendes Gewerbe	48 848
B - E	Produzierendes Gewerbe ohne Baugewerbe	42 229
B	Bergbau und Gewinnung von Steinen und Erden	718
C	Verarbeitendes Gewerbe	36 672
10 - 12	Herstellung von Nahrungs- und Futtermitteln, Getränken und Tabakerzeugn.	11 509
13 - 15	Herstellung von Textilien, Bekleidung, Leder, Lederwaren und Schuhen	343
16 - 18	Herstellung von Holzwaren, Papier, Pappe und Druckerzeugn.	1 949
19	Kokerei und Mineralölverarbeitung	285
20	Herstellung von chemischen Erzeugnissen	3 197
21	Herstellung von pharmazeutischen Erzeugnissen	2 912
22 - 23	Herst. v. Gummi- u. Kunststoffwaren, Glas u. Glasw., Keramik, Verarb. v. Steinen u. Erden	3 509
24 - 25	Metallerzeugung und -bearb., H. von Metallerzeugn.	4 101
26	Herstellung von DV-Geräten, elektron. und optischen Erzeugnissen	1 592
27	Herstellung von elektrischen Ausrüstungen	810
28	Maschinenbau	2 126
29 - 30	Fahrzeugbau	956
31 - 33	Herst. von Möbeln und sonst. Waren, Rep. und Install. von Maschinen und Ausrüstungen	3 383
D	Energieversorgung	1 985
E	Wasservers.; Abwasser- und Abfallentsorgung, Beseitigung von Umweltverschmutzungen	2.854
F	Baugewerbe	6 619
41 - 42	Hoch- und Tiefbau	1 835
43	Vorbereitende Baustellenarbeiten, Bauinstallation und sonstiges Ausbaugewerbe	4 784
G - U	Dienstleistungsbereiche	339 258
G - I	Handel, Verkehr, Gastgewerbe	86 087
G	Handel; Instandhaltung und Reparatur von Kfz	58 082
45	Handel mit Kfz; Instandhaltung und Reparatur von Kfz	3 478
46	Großhandel (ohne Handel mit Kfz)	7 043
47	Einzelhandel (ohne Handel mit Kfz)	47 561
H	Verkehr und Lagerei	13 041
I	Gastgewerbe	14 964
J	Information und Kommunikation	3 775
58 - 60	Verlagswesen, audiovisuelle Medien und Rundfunk	1 020
61	Telekommunikation	231
62 - 63	Informationstechnologische und Informat.dienstleistungen	2 524
K	Finanz- und Versicherungsdienstleistungen	8 025
64	Erbringung von Finanzdienstleistungen	5 827
65 - 66	Versicherungen u. Pensionskassen; mit Finanz- u. Versicherungsdienstleistg. verb. Tätigk.	2 198
L	Grundstücks- und Wohnungswesen	3 566
M - N	Freiberufl., wissenschaftl., techn. Dienstleistg.; sonstige wissenschaftliche Dienstleistungen	47 341
M	Freiberufliche, wissenschaftliche und technische Dienstleistungen.	17 504
69 - 71	Erbringung von freiberuflichen und technischen Dienstleistungen	13 807
72	Forschung und Entwicklung	2 196
73 - 75	Sonstige freiberufliche, wissenschaftliche und technische Tätigkeiten, Veterinärwesen	1 501
N	Erbringung von sonstigen wirtschaftlichen Dienstleistungen	29 837
78.2, 78.3	darunter Überlassung von Arbeitskräften	4 779
O - Q	Öff. Verwaltung, Verteidigung, Sozialvers.; Erzieh. und Unterricht; Gesundheit- und Sozialw.	172 333
O	Öff. Verwaltung, Verteidigung, Sozialvers.	42 290
84.1	dar. Öffentliche Verwaltung	32 096
P	Erziehung und Unterricht	26 702
Q	Gesundheits- und Sozialwesen	103 341
86	Gesundheitswesen	51 434
87 - 88	Heime und Sozialwesen	51 907
R - U	Kunst, Unterhaltung und Erholung; sonstige Dienstleistungen.; private Haushalte; exterr. Org.	18 131
R	Kunst, Unterhaltung und Erholung	3 334
S	Erbringung von sonstigen Dienstleistungen	14 515
T	Private Haushalte mit Hauspersonal; Dienstleistungen und Herstellung von Waren durch private Haushalte für den Eigenbedarf	.
U	Exterritoriale Organisationen und Körperschaften	.
	<b>Zusammen</b>	<b>392 465</b>

<sup>1</sup> Klassifikation der Wirtschaftszweige, Ausgabe 2008 (WZ 2008)

<sup>2</sup> einschließlich Fälle „ohne Angabe“

<sup>3</sup> Klassifikation der Berufe (KldB 2010)

<sup>4</sup> ohne „Staatenlos“ bzw. „Personen mit ungeklärter Staatsangehörigkeit“

**Wirtschaftsabteilungen, Vollzeit- und Teilzeitbeschäftigten, Auszubildenden sowie deutschen und ausländischen Beschäftigten**

Und zwar				
Vollzeitbeschäftigte <sup>3</sup>	Teilzeitbeschäftigte <sup>3</sup>	Auszubildende	deutsche Beschäftigte	ausländische <sup>4</sup> Beschäftigte
darunter weiblich				
3 222	1 137	107	4 139	220
37 545	11 303	1 433	47 607	1 237
33 427	8 802	1 250	41 096	1 130
634	84	22	713	5
28 907	7 765	1 096	35 574	1 095
7 814	3 695	352	10 850	659
263	80	11	334	9
1 604	345	68	1 921	28
270	15	16	280	5
2 846	351	109	3 154	43
2 531	381	67	2 883	29
3 096	413	93	3 382	127
3 330	771	106	4 049	51
1 311	281	20	1 559	33
684	126	23	799	11
1 804	322	65	2 084	42
860	96	42	938	18
2 494	889	124	3 341	40
1 640	345	76	1 979	6
2.246	608	56	2.830	24
4 118	2 501	183	6 511	107
1 286	549	51	1 809	26
2 832	1 952	132	4 702	81
163 165	176 093	8 139	332 477	6 726
36 855	49 232	2 466	83 749	2 319
22 536	35 546	1 845	57 342	735
2 487	991	253	3 441	37
5 077	1 966	209	6 879	162
14 972	32 589	1 383	47 022	536
7 885	5 156	248	12 776	264
6 434	8 530	373	13 631	1 320
2 756	1 019	76	3 672	102
693	327	.	1 009	.
191	40	.	230	.
1 872	652	49	2 433	90
4 110	3 915	197	7 980	44
2 918	2 909	150	5 801	25
1 192	1 006	47	2 179	19
2 296	1 270	107	3 533	33
23 270	24 071	774	45 375	1 958
11 140	6 364	546	17 067	431
8 746	5 061	409	13 614	189
1 424	772	51	1 977	219
970	531	86	1 476	23
12 130	17 707	228	28 308	1 527
3 289	1 490	14	4 234	544
86 048	86 285	4 041	170 463	1 846
22 393	19 897	752	42 129	158
16 306	15 790	442	31 946	150
14 539	12 163	442	26 202	495
49 116	54 225	2 847	102 132	1 193
28 219	23 215	1 956	50 699	722
20 897	31 010	891	51 433	471
7 830	10 301	478	17 705	424
1 982	1 352	69	3 209	124
5 748	8 767	408	14 231	283
.	.	.	.	.
.	.	.	.	.
203 932	188 533	9 679	384 223	8 183

<sup>1</sup> Klassifikation der Wirtschaftszweige, Ausgabe 2008 (WZ 2008)

<sup>2</sup> einschließlich Fälle „ohne Angabe“

<sup>3</sup> Klassifikation der Berufe (KldB 2010)

<sup>4</sup> ohne „Staatenlos“ bzw. „Personen mit ungeklärter Staatsangehörigkeit“

**1.4 Sozialversicherungspflichtig Beschäftigte am Arbeitsort am 30.06.2018 nach Geschlecht,**

Lfd. Nr.	Geschlecht  Wirtschaftsgliederung <sup>1</sup>		Insgesamt	Davon im Alter von ... bis unter ... Jahren		
				unter 20	20 bis 25	25 bis 30
			Insgesamt			
1	A	Land- und Forstwirtschaft, Fischerei	15 180	448	887	1 217
2	B - F	Produzierendes Gewerbe	223 579	5 457	11 267	18 974
3	B - E	Produzierendes Gewerbe ohne Baugewerbe	164 755	4 059	8 567	14 624
4	C	Verarbeitendes Gewerbe	140 387	3 480	7 367	12 742
5	F	Baugewerbe	58 824	1 398	2 700	4 350
6	G - U	Dienstleistungsbereiche	560 315	10 847	27 758	50 111
7	G - I	Handel, Verkehr, Gastgewerbe	173 539	4 134	9 537	15 381
8	J	Information und Kommunikation	11 468	132	586	1 320
9	K	Finanz- und Versicherungsdienstleistg.	11 499	146	579	857
10	L	Grundstücks- und Wohnungswesen	6 743	77	226	396
11	M - N	Freiberufliche, wissenschaftliche, technische Dienst- leistg.; sonstige wirtschaftliche Dienstleistg.	99 989	1 257	5 697	10 356
12	O - Q	Öffentliche Verwaltung, Verteidigung, Sozialversicherung; Erziehung und Unterricht; Gesundheits- und Sozialwesen	231 239	4 578	10 017	19 626
13	R - U	Kunst, Unterhaltung und Erholung; sonstige Dienstleistg.; Private Haushalte; Exterritoriale Organisationen	25 838	523	1 116	2 175
14		Insgesamt	799 074	16 752	39 912	70 302
			männlich			
15	A	Land- und Forstwirtschaft, Fischerei	10 821	372	716	953
16	B - F	Produzierendes Gewerbe	174 731	4 647	9 274	15 417
17	B - E	Produzierendes Gewerbe ohne Baugewerbe	122 526	3 345	6 805	11 457
18	C	Verarbeitendes Gewerbe	103 715	2 851	5 839	9 947
19	F	Baugewerbe	52 205	1 302	2 469	3 960
20	G - U	Dienstleistungsbereiche	221 057	5 516	13 175	21 324
21	G - I	Handel, Verkehr, Gastgewerbe	87 452	2 569	5 424	8 065
22	J	Information und Kommunikation	7 693	104	391	890
23	K	Finanz- und Versicherungsdienstleistg.	3 474	69	236	320
24	L	Grundstücks- und Wohnungswesen	3 177	34	74	171
25	M - N	Freiberufliche, wissenschaftliche, technische Dienst- leistg.; sonstige wirtschaftliche Dienstleistg.	52 648	778	3 577	5 979
26	O - Q	Öffentliche Verwaltung, Verteidigung, Sozialversicherung; Erziehung und Unterricht; Gesundheits- und Sozialwesen	58 906	1 790	3 064	5 261
27	R - U	Kunst, Unterhaltung und Erholung; sonstige Dienstleistg.; Private Haushalte; Exterritoriale Organisationen	7 707	172	409	638
28		Zusammen	406 609	10 535	23 165	37 694
			weiblich			
29	A	Land- und Forstwirtschaft, Fischerei	4 359	76	171	264
30	B - F	Produzierendes Gewerbe	48 848	810	1 993	3 557
31	B - E	Produzierendes Gewerbe ohne Baugewerbe	42 229	714	1 762	3 167
32	C	Verarbeitendes Gewerbe	36 672	629	1 528	2 795
33	F	Baugewerbe	6 619	96	231	390
34	G - U	Dienstleistungsbereiche	339 258	5 331	14 583	28 787
35	G - I	Handel, Verkehr, Gastgewerbe	86 087	1 565	4 113	7 316
36	J	Information und Kommunikation	3 775	28	195	430
37	K	Finanz- und Versicherungsdienstleistg.	8 025	77	343	537
38	L	Grundstücks- und Wohnungswesen	3 566	43	152	225
39	M - N	Freiberufliche, wissenschaftliche, technische Dienst- leistg.; sonstige wirtschaftliche Dienstleistg.	47 341	479	2 120	4 377
40	O - Q	Öffentliche Verwaltung, Verteidigung, Sozialversicherung; Erziehung und Unterricht; Gesundheits- und Sozialwesen	172 333	2 788	6 953	14 365
41	R - U	Kunst, Unterhaltung und Erholung; sonstige Dienstleistg.; Private Haushalte; Exterritoriale Organisationen	18 131	351	707	1 537
42		Zusammen	392 465	6 217	16 747	32 608

<sup>1</sup> Klassifikation der Wirtschaftszweige, Ausgabe 2008 (WZ 2008)

## zusammengefassten Wirtschaftsabschnitten und Altersgruppen

Davon im Alter von ... bis unter ... Jahren								Lfd. Nr.
30 bis 35	35 bis 40	40 bis 45	45 bis 50	50 bis 55	55 bis 60	60 bis 65	65 und mehr	
<b>Insgesamt</b>								
1 549	1 279	1 027	1 768	2 441	2 672	1 750	142	1
25 870	25 995	21 257	27 735	33 922	33 083	18 709	1 310	2
20 077	19 276	14 654	19 453	24 545	24 409	14 190	901	3
17 642	16 811	12 797	16 533	20 517	20 117	11 609	772	4
5 793	6 719	6 603	8 282	9 377	8 674	4 519	409	5
65 741	62 905	53 230	67 727	82 800	81 925	52 280	4 991	6
19 632	19 486	16 991	22 673	26 177	24 542	13 334	1 652	7
1 869	1 742	1 253	1 378	1 399	1 074	654	61	8
1 135	1 055	1 323	2 000	1 861	1 584	902	57	9
605	688	685	874	1 121	1 210	770	91	10
13 225	12 694	9 735	11 064	13 296	13 409	8 200	1 056	11
26 285	24 203	20 721	26 598	35 109	36 477	25 925	1 700	12
2 990	3 037	2 522	3 140	3 837	3 629	2 495	374	13
<b>93 160</b>	<b>90 179</b>	<b>75 514</b>	<b>97 230</b>	<b>119 163</b>	<b>117 680</b>	<b>72 739</b>	<b>6 443</b>	<b>14</b>
<b>männlich</b>								
1 151	935	731	1 200	1 628	1 803	1 227	105	15
20 862	20 609	16 807	21 368	25 689	24 974	14 060	1 024	16
15 623	14 579	10 918	14 025	17 419	17 411	10 239	705	17
13 719	12 714	9 521	11 752	14 301	14 164	8 306	601	18
5 239	6 030	5 889	7 343	8 270	7 563	3 821	319	19
27 389	26 277	21 421	25 523	29 717	28 729	18 968	3 018	20
10 222	10 095	8 581	10 797	12 432	11 558	6 551	1 158	21
1 270	1 200	874	925	885	680	433	41	22
377	377	487	573	469	337	198	31	23
264	346	295	441	555	564	373	60	24
7 313	6 694	4 978	5 497	6 415	6 504	4 194	719	25
7 175	6 787	5 493	6 351	7 816	7 971	6 394	804	26
768	778	713	939	1 145	1 115	825	205	27
49 402	47 821	38 959	48 091	57 034	55 506	34 255	4 147	28
<b>weiblich</b>								
398	344	296	568	813	869	523	37	29
5 008	5 386	4 450	6 367	8 233	8 109	4 649	286	30
4 454	4 697	3 736	5 428	7 126	6 998	3 951	196	31
3 923	4 097	3 276	4 781	6 216	5 953	3 303	171	32
554	689	714	939	1 107	1 111	698	90	33
38 352	36 628	31 809	42 204	53 083	53 196	33 312	1 973	34
9 410	9 391	8 410	11 876	13 745	12 984	6 783	494	35
599	542	379	453	514	394	221	20	36
758	678	836	1 427	1 392	1 247	704	26	37
341	342	390	433	566	646	397	31	38
5 912	6 000	4 757	5 567	6 881	6 905	4 006	337	39
19 110	17 416	15 228	20 247	27 293	28 506	19 531	896	40
2 222	2 259	1 809	2 201	2 692	2 514	1 670	169	41
43 758	42 358	36 555	49 139	62 129	62 174	38 484	2 296	42

<sup>1</sup> Klassifikation der Wirtschaftszweige, Ausgabe 2008 (WZ 2008)

## 1.5 Sozialversicherungspflichtig Beschäftigte am Arbeitsort am 30.06.2018 nach deutschen und

Lfd. Nr.	Geschlecht  Wirtschaftsgliederung <sup>1</sup>		Insgesamt	Davon im Alter von ... bis unter ... Jahren		
				unter 20	20 bis 25	25 bis 30
				Beschäftigte insgesamt <sup>2</sup>		
1	A	Land- und Forstwirtschaft, Fischerei	15 180	448	887	1 217
2	B - F	Produzierendes Gewerbe	223 579	5 457	11 267	18 974
3	B - E	Produzierendes Gewerbe ohne Baugewerbe	164 755	4 059	8 567	14 624
4	C	Verarbeitendes Gewerbe	140 387	3 480	7 367	12 742
5	F	Baugewerbe	58 824	1 398	2 700	4 350
6	G - U	Dienstleistungsbereiche	560 315	10 847	27 758	50 111
7	G - I	Handel, Verkehr, Gastgewerbe	173 539	4 134	9 537	15 381
8	J	Information und Kommunikation	11 468	132	586	1 320
9	K	Finanz- und Versicherungsdienstleistg.	11 499	146	579	857
10	L	Grundstücks- und Wohnungswesen	6 743	77	226	396
11	M - N	Freiberufliche, wissenschaftliche, technische Dienst- leistg.; sonstige wirtschaftliche Dienstleistg.	99 989	1 257	5 697	10 356
12	O - Q	Öffentliche Verwaltung, Verteidigung, Sozialversicherung; Erziehung und Unterricht; Gesundheits- und Sozialwesen	231 239	4 578	10 017	19 626
13	R - U	Kunst, Unterhaltung und Erholung; sonstige Dienstleistg.; Private Haushalte; Exterritoriale Organisationen	25 838	523	1 116	2 175
14	Insgesamt		799 074	16 752	39 912	70 302
				deutsche Beschäftigte		
15	A	Land- und Forstwirtschaft, Fischerei	14 144	429	753	1 069
16	B - F	Produzierendes Gewerbe	215 504	5 307	10 423	17 715
17	B - E	Produzierendes Gewerbe ohne Baugewerbe	159 778	3 974	7 996	13 865
18	C	Verarbeitendes Gewerbe	135 696	3 399	6 814	12 016
19	F	Baugewerbe	55 726	1 333	2 427	3 850
20	G - U	Dienstleistungsbereiche	539 441	10 380	25 133	46 304
21	G - I	Handel, Verkehr, Gastgewerbe	164 323	3 952	8 352	13 811
22	J	Information und Kommunikation	11 054	128	562	1 217
23	K	Finanz- und Versicherungsdienstleistg.	11 434	143	568	841
24	L	Grundstücks- und Wohnungswesen	6 624	77	220	385
25	M - N	Freiberufliche, wissenschaftliche, technische Dienst- leistg.; sonstige wirtschaftliche Dienstleistg.	93 379	1 066	4 633	9 094
26	O - Q	Öffentliche Verwaltung, Verteidigung, Sozialversicherung; Erziehung und Unterricht; Gesundheits- und Sozialwesen	227 717	4 515	9 800	18 939
27	R - U	Kunst, Unterhaltung und Erholung; sonstige Dienstleistg.; Private Haushalte; Exterritoriale Organisationen	24 910	499	998	2 017
28	Zusammen		769 089	16 116	36 309	65 088
				ausländische Beschäftigte		
29	A	Land- und Forstwirtschaft, Fischerei	1 034	19	134	148
30	B - F	Produzierendes Gewerbe	8 036	149	842	1 257
31	B - E	Produzierendes Gewerbe ohne Baugewerbe	4 966	84	569	758
32	C	Verarbeitendes Gewerbe	4 680	80	551	725
33	F	Baugewerbe	3 070	65	273	499
34	G - U	Dienstleistungsbereiche	20 763	464	2 618	3 794
35	G - I	Handel, Verkehr, Gastgewerbe	9 176	182	1 184	1 567
36	J	Information und Kommunikation	411	.	24	103
37	K	Finanz- und Versicherungsdienstleistg.	64	3	11	16
38	L	Grundstücks- und Wohnungswesen	119	-	6	11
39	M - N	Freiberufliche, wissenschaftliche, technische Dienst- leistg.; sonstige wirtschaftliche Dienstleistg.	6 587	191	1 062	1 255
40	O - Q	Öffentliche Verwaltung, Verteidigung, Sozialversicherung; Erziehung und Unterricht; Gesundheits- und Sozialwesen	3 482	60	213	684
41	R - U	Kunst, Unterhaltung und Erholung; sonstige Dienstleistg.; Private Haushalte; Exterritoriale Organisationen	924	.	118	158
42	Zusammen		29 833	632	3 594	5 199

<sup>1</sup> Klassifikation der Wirtschaftszweige, Ausgabe 2008 (WZ 2008)

<sup>2</sup> einschließlich Fälle ohne Angabe

## ausländischen Beschäftigten, zusammengefassten Wirtschaftsabschnitten und Altersgruppen

Davon im Alter von ... bis unter ... Jahren								Lfd. Nr.
30 bis 35	35 bis 40	40 bis 45	45 bis 50	50 bis 55	55 bis 60	60 bis 65	65 und mehr	
<b>Beschäftigte insgesamt<sup>2</sup></b>								
1 549	1 279	1 027	1 768	2 441	2 672	1 750	142	1
25 870	25 995	21 257	27 735	33 922	33 083	18 709	1 310	2
20 077	19 276	14 654	19 453	24 545	24 409	14 190	901	3
17 642	16 811	12 797	16 533	20 517	20 117	11 609	772	4
5 793	6 719	6 603	8 282	9 377	8 674	4 519	409	5
65 741	62 905	53 230	67 727	82 800	81 925	52 280	4 991	6
19 632	19 486	16 991	22 673	26 177	24 542	13 334	1 652	7
1 869	1 742	1 253	1 378	1 399	1 074	654	61	8
1 135	1 055	1 323	2 000	1 861	1 584	902	57	9
605	688	685	874	1 121	1 210	770	91	10
13 225	12 694	9 735	11 064	13 296	13 409	8 200	1 056	11
26 285	24 203	20 721	26 598	35 109	36 477	25 925	1 700	12
2 990	3 037	2 522	3 140	3 837	3 629	2 495	374	13
<b>93 160</b>	<b>90 179</b>	<b>75 514</b>	<b>97 230</b>	<b>119 163</b>	<b>117 680</b>	<b>72 739</b>	<b>6 443</b>	<b>14</b>
<b>deutsche Beschäftigte</b>								
1 389	1 145	893	1 632	2 363	2 610	1 723	138	15
24 640	24 829	20 066	26 757	33 293	32 663	18 535	1 276	16
19 309	18 560	13 952	18 864	24 159	24 142	14 076	881	17
16 925	16 146	12 139	15 980	20 150	19 870	11 503	754	18
5 331	6 269	6 114	7 893	9 134	8 521	4 459	395	19
62 355	59 978	50 741	65 617	81 239	80 977	51 812	4 905	20
18 326	18 201	15 787	21 623	25 410	24 091	13 150	1 620	21
1 764	1 664	1 212	1 349	1 383	1 062	652	61	22
1 120	1 049	1 320	1 997	1 859	1 579	902	56	23
593	673	669	854	1 105	1 196	761	91	24
12 255	11 854	9 007	10 454	12 824	13 108	8 055	1 029	25
25 446	23 605	20 331	26 305	34 898	36 364	25 831	1 683	26
2 851	2 932	2 415	3 035	3 760	3 577	2 461	365	27
88 384	85 952	71 700	94 006	116 895	116 250	72 070	6 319	28
<b>ausländische Beschäftigte</b>								
158	134	134	136	78	62	27	4	29
1 225	1 158	1 186	970	624	417	174	34	30
768	715	702	588	383	265	114	20	31
717	664	658	552	364	245	106	18	32
457	443	484	382	241	152	60	14	33
3 369	2 909	2 478	2 095	1 550	943	458	85	34
1 301	1 278	1 199	1 041	764	448	181	31	35
103	77	41	29	16	12	.	-	36
14	6	3	3	.	5	-	.	37
12	15	16	20	.	14	.	-	38
967	834	726	608	471	301	145	27	39
833	594	387	290	205	111	88	17	40
139	105	106	104	76	52	33	.	41
4 752	4 201	3 798	3 201	2 252	1 422	659	123	42

<sup>1</sup> Klassifikation der Wirtschaftszweige, Ausgabe 2008 (WZ 2008)  
<sup>2</sup> einschließlich Fälle ohne Angabe



## Noch 1.5 Sozialversicherungspflichtig Beschäftigte am Arbeitsort am 30.06.2018 nach deutschen und

Lfd. Nr.	Geschlecht  Wirtschaftsgliederung¹		Insgesamt	Davon im Alter von ... bis unter ... Jahren		
				unter 20	20 bis 25	25 bis 30
			darunter weibliche Beschäftigte insgesamt²			
1	A	Land- und Forstwirtschaft, Fischerei	4 359	76	171	264
2	B - F	Produzierendes Gewerbe	48 848	810	1 993	3 557
3	B - E	Produzierendes Gewerbe ohne Baugewerbe	42 229	714	1 762	3 167
4	C	Verarbeitendes Gewerbe	36 672	629	1 528	2 795
5	F	Baugewerbe	6 619	96	231	390
6	G - U	Dienstleistungsbereiche	339 258	5 331	14 583	28 787
7	G - I	Handel, Verkehr, Gastgewerbe	86 087	1 565	4 113	7 316
8	J	Information und Kommunikation	3 775	28	195	430
9	K	Finanz- und Versicherungsdienstleistg.	8 025	77	343	537
10	L	Grundstücks- und Wohnungswesen	3 566	43	152	225
11	M - N	Freiberufliche, wissenschaftliche, technische Dienst- leistg.; sonstige wirtschaftliche Dienstleistg.	47 341	479	2 120	4 377
12	O - Q	Öffentliche Verwaltung, Verteidigung, Sozialversicherung; Erziehung und Unterricht; Gesundheits- und Sozialwesen	172 333	2 788	6 953	14 365
13	R - U	Kunst, Unterhaltung und Erholung; sonstige Dienstleistg.; Private Haushalte; Exterritoriale Organisationen	18 131	351	707	1 537
14	Insgesamt		392 465	6 217	16 747	32 608
			weibliche deutsche Beschäftigte			
15	A	Land- und Forstwirtschaft, Fischerei	4 139	70	131	240
16	B - F	Produzierendes Gewerbe	47 607	790	1 863	3 374
17	B - E	Produzierendes Gewerbe ohne Baugewerbe	41 096	695	1 638	3 004
18	C	Verarbeitendes Gewerbe	35 574	611	1 408	2 636
19	F	Baugewerbe	6 511	95	225	370
20	G - U	Dienstleistungsbereiche	332 477	5 186	13 795	27 559
21	G - I	Handel, Verkehr, Gastgewerbe	83 749	1 522	3 754	6 878
22	J	Information und Kommunikation	3 672	28	191	401
23	K	Finanz- und Versicherungsdienstleistg.	7 980	75	337	528
24	L	Grundstücks- und Wohnungswesen	3 533	43	150	222
25	M - N	Freiberufliche, wissenschaftliche, technische Dienst- leistg.; sonstige wirtschaftliche Dienstleistg.	45 375	421	1 853	4 041
26	O - Q	Öffentliche Verwaltung, Verteidigung, Sozialversicherung; Erziehung und Unterricht; Gesundheits- und Sozialwesen	170 463	2 756	6 840	14 025
27	R - U	Kunst, Unterhaltung und Erholung; sonstige Dienstleistg.; Private Haushalte; Exterritoriale Organisationen	17 705	341	670	1 464
28	Zusammen		384 223	6 046	15 789	31 173
			weibliche ausländische Beschäftigte			
29	A	Land- und Forstwirtschaft, Fischerei	220	.	40	24
30	B - F	Produzierendes Gewerbe	1 237	.	130	183
31	B - E	Produzierendes Gewerbe ohne Baugewerbe	1 130	19	124	163
32	C	Verarbeitendes Gewerbe	1 095	18	120	159
33	F	Baugewerbe	107	.	6	20
34	G - U	Dienstleistungsbereiche	6 726	144	784	1 223
35	G - I	Handel, Verkehr, Gastgewerbe	2 319	43	358	438
36	J	Information und Kommunikation	102	-	.	29
37	K	Finanz- und Versicherungsdienstleistg.	44	.	6	9
38	L	Grundstücks- und Wohnungswesen	33	-	.	3
39	M - N	Freiberufliche, wissenschaftliche, technische Dienst- leistg.; sonstige wirtschaftliche Dienstleistg.	1 958	58	266	333
40	O - Q	Öffentliche Verwaltung, Verteidigung, Sozialversicherung; Erziehung und Unterricht; Gesundheits- und Sozialwesen	1 846	31	111	338
41	R - U	Kunst, Unterhaltung und Erholung; sonstige Dienstleistg.; Private Haushalte; Exterritoriale Organisationen	424	.	37	73
42	Zusammen		8 183	170	954	1 430

<sup>1</sup> Klassifikation der Wirtschaftszweige, Ausgabe 2008 (WZ 2008)

<sup>2</sup> einschließlich Fälle ohne Angabe

## ausländischen Beschäftigten, zusammengefassten Wirtschaftsabschnitten und Altersgruppen

Davon im Alter von ... bis unter ... Jahren								Lfd. Nr.
30 bis 35	35 bis 40	40 bis 45	45 bis 50	50 bis 55	55 bis 60	60 bis 65	65 und mehr	
<b>darunter weibliche Beschäftigte insgesamt<sup>2</sup></b>								
398	344	296	568	813	869	523	37	1
5 008	5 386	4 450	6 367	8 233	8 109	4 649	286	2
4 454	4 697	3 736	5 428	7 126	6 998	3 951	196	3
3 923	4 097	3 276	4 781	6 216	5 953	3 303	171	4
554	689	714	939	1 107	1 111	698	90	5
38 352	36 628	31 809	42 204	53 083	53 196	33 312	1 973	6
9 410	9 391	8 410	11 876	13 745	12 984	6 783	494	7
599	542	379	453	514	394	221	20	8
758	678	836	1 427	1 392	1 247	704	26	9
341	342	390	433	566	646	397	31	10
5 912	6 000	4 757	5 567	6 881	6 905	4 006	337	11
19 110	17 416	15 228	20 247	27 293	28 506	19 531	896	12
2 222	2 259	1 809	2 201	2 692	2 514	1 670	169	13
<b>43 758</b>	<b>42 358</b>	<b>36 555</b>	<b>49 139</b>	<b>62 129</b>	<b>62 174</b>	<b>38 484</b>	<b>2 296</b>	<b>14</b>
<b>weibliche deutsche Beschäftigte</b>								
367	319	270	533	794	860	519	36	15
4 828	5 194	4 277	6 193	8 126	8 047	4 629	286	16
4 287	4 530	3 582	5 264	7 028	6 940	3 932	196	17
3 762	3 938	3 127	4 621	6 120	5 896	3 284	171	18
541	664	695	929	1 098	1 107	697	90	19
37 274	35 640	30 951	41 461	52 581	52 903	33 178	1 949	20
9 082	9 072	8 132	11 612	13 579	12 880	6 748	490	21
572	524	365	445	513	392	221	20	22
747	672	833	1 424	1 391	1 244	704	25	23
338	336	384	430	561	643	395	31	24
5 642	5 739	4 506	5 339	6 714	6 820	3 968	332	25
18 729	17 096	14 983	20 058	27 171	28 433	19 485	887	26
2 164	2 201	1 748	2 153	2 652	2 491	1 657	164	27
42 469	41 153	35 498	48 187	61 501	61 810	38 326	2 271	28
<b>weibliche ausländische Beschäftigte</b>								
31	25	26	35	19	9	.	.	29
179	191	173	174	105	62	.	-	30
167	166	154	164	96	58	19	-	31
161	158	149	160	94	57	19	-	32
12	25	19	10	9	4	.	-	33
1 071	979	853	736	495	289	.	.	34
326	315	277	260	165	101	32	4	35
26	18	14	8	.	.	-	-	36
10	6	3	3	.	.	-	.	37
3	6	6	3	5	3	.	-	38
270	258	250	228	167	85	38	5	39
378	318	243	186	117	72	43	9	40
58	58	60	48	39	23	13	.	41
1 281	1 195	1 052	945	619	360	152	25	42

<sup>1</sup> Klassifikation der Wirtschaftszweige, Ausgabe 2008 (WZ 2008)

<sup>2</sup> einschließlich Fälle ohne Angabe

**1.6 Sozialversicherungspflichtig Beschäftigte am Arbeitsort am 30.06.2018 nach zusammengefassten Wirtschaftsabschnitten, Altersgruppen, Ausländern sowie nach aggregierten Berufsabschlüssen**

Wirtschaftsgliederung <sup>1</sup>		Insgesamt	Davon			
			mit anerkanntem Berufsabschluss	mit akademischem Abschluss	ohne beruflichen Ausbildungsabschluss	Abschluss unbekannt
	Altersgruppen Ausländer					
<b>Insgesamt</b>						
A	Land- und Forstwirtschaft, Fischerei	15 180	11 287	1 389	1 040	1 464
B - F	Produzierendes Gewerbe	223 579	177 339	19 462	12 940	13 838
B - E	Produzierendes Gewerbe ohne Baugewerbe	164 755	130 218	16 830	9 246	8 461
C	Verarbeitendes Gewerbe	140 387	111 279	13 310	7 998	7 800
F	Baugewerbe	58 824	47 121	2 632	3 694	5 377
G - U	Dienstleistungsbereiche	560 315	395 362	80 206	40 042	44 705
G - I	Handel, Verkehr, Gastgewerbe	173 539	133 194	7 289	12 394	20 662
J	Information und Kommunikation	11 468	6 103	3 857	774	734
K	Finanz- und Versicherungsdienstleistg.	11 499	8 533	1 948	440	578
L	Grundstücks- und Wohnungswesen	6 743	4 922	965	285	571
M - N	Freiberufliche, wissenschaftliche, technische Dienstleistg.; sonstige wirtschaftliche Dienstleistg.	99 989	67 102	14 281	8 837	9 769
O - Q	Öffentliche Verwaltung, Verteidigung, Sozialversicherung; Erziehung und Unterricht; Gesundheits- und Sozialwesen	231 239	157 590	47 902	15 822	9 925
R - U	Kunst, Unterhaltung und Erholung; sonstige Dienstleistg.; Private Haushalte; Exterritoriale Organisationen	25 838	17 918	3 964	1 490	2 466
Alter von ... bis unter ... Jahren						
	unter 20	16 752	1 724	21	13 263	1 744
	20 bis 25	39 912	22 443	1 258	13 371	2 840
	25 bis 30	70 302	49 793	9 777	6 781	3 951
	30 bis 35	93 160	67 928	14 369	4 996	5 867
	35 bis 40	90 179	65 863	13 625	4 026	6 665
	40 bis 45	75 514	56 778	9 654	2 825	6 257
	45 bis 50	97 230	77 757	9 096	2 330	8 047
	50 bis 55	119 163	93 608	13 774	2 554	9 227
	55 bis 60	117 680	91 123	15 143	2 312	9 102
	60 bis 65	72 739	53 331	12 511	1 453	5 444
	65 und mehr	6 443	3 640	1 829	111	863
<b>Insgesamt</b>		<b>799 074</b>	<b>583 988</b>	<b>101 057</b>	<b>54 022</b>	<b>60 007</b>
dar. Ausländer		29 833	9 448	5 088	5 003	10 294

<sup>1</sup> Klassifikation der Wirtschaftszweige, Ausgabe 2008 (WZ 2008)

**Noch 1.6 Sozialversicherungspflichtig Beschäftigte am Arbeitsort am 30.06.2018 nach zusammengefassten Wirtschaftsabschnitten, Altersgruppen, Ausländern sowie nach aggregierten Berufsabschlüssen**

Wirtschaftsgliederung <sup>1</sup>		Insgesamt	Davon			
			mit anerkanntem Berufsabschluss	mit akademischem Abschluss	ohne beruflichen Ausbildungsabschluss	Abschluss unbekannt
	Altersgruppen Ausländer					
<b>darunter weiblich</b>						
A	Land- und Forstwirtschaft, Fischerei	4 359	3 171	580	228	380
B - F	Produzierendes Gewerbe	48 848	37 242	6 800	2 054	2 752
B - E	Produzierendes Gewerbe ohne Baugewerbe	42 229	32 250	5 905	1 798	2 276
C	Verarbeitendes Gewerbe	36 672	28 325	4 573	1 618	2 156
F	Baugewerbe	6 619	4 992	895	256	476
G - U	Dienstleistungsbereiche	339 258	250 215	47 274	18 551	23 218
G - I	Handel, Verkehr, Gastgewerbe	86 087	67 007	3 839	5 148	10 093
J	Information und Kommunikation	3 775	2 119	1 203	214	239
K	Finanz- und Versicherungsdienstleistg.	8 025	6 171	1 175	239	440
L	Grundstücks- und Wohnungswesen	3 566	2 644	532	137	253
M - N	Freiberufliche, wissenschaftliche, technische Dienstleistg.; sonstige wirtschaftliche Dienstleistg.	47 341	32 689	6 540	3 276	4 836
O - Q	Öffentliche Verwaltung, Verteidigung, Sozialversicherung; Erziehung und Unterricht; Gesundheits- und Sozialwesen	172 333	126 090	31 667	8 666	5 910
R - U	Kunst, Unterhaltung und Erholung; sonstige Dienstleistg.; Private Haushalte; Exterritoriale Organisationen	18 131	13 495	2 318	871	1 447
Alter von ... bis unter ... Jahren						
	unter 20	6 217	791	13	4 732	681
	20 bis 25	16 747	9 982	688	5 097	980
	25 bis 30	32 608	23 413	5 469	2 364	1 362
	30 bis 35	43 758	31 845	7 955	1 672	2 286
	35 bis 40	42 358	30 947	7 252	1 500	2 659
	40 bis 45	36 555	27 940	4 917	1 142	2 556
	45 bis 50	49 139	39 761	4 669	1 097	3 612
	50 bis 55	62 129	48 767	7 651	1 221	4 490
	55 bis 60	62 174	47 683	8 678	1 166	4 647
	60 bis 65	38 484	28 143	6 781	787	2 773
	65 und mehr	2 296	1 356	581	55	304
Zusammen		392 465	290 628	54 654	20 833	26 350
dar. Ausländer		8 183	2 461	2 194	1 274	2 254

<sup>1</sup> Klassifikation der Wirtschaftszweige, Ausgabe 2008 (WZ 2008)

**1.7 Sozialversicherungspflichtig Beschäftigte am Arbeitsort am 30.06.2018 nach Berufshauptgruppen sowie nach aggregierten Berufsabschlüssen**

Tätigkeit nach KldB 2010 <sup>1</sup>		Insgesamt	Davon			
			mit anerkanntem Berufsabschluss	mit akademischem Abschluss	ohne beruflichen Ausbildungsabschluss	Abschluss unbekannt
		<b>Insgesamt</b>				
0	Militär	66	46	8	8	4
01	Angehörige der regulären Streitkräfte	66	46	8	8	4
1	Land-, Forst-, Tierwirtschaft, Gartenbau	19 900	14 169	1 538	1 932	2 261
11	Land-, Tier-, Forstwirtschaftsberufe	13 005	9 208	1 248	1 138	1 411
12	Gartenbauberufe, Floristik	6 895	4 961	290	794	850
2	Rohstoffgewinnung, Produktion, Fertigung	164 713	128 787	11 123	13 536	11 267
21	Rohstoffgewinn., Glas-, Keramikverarbeitung	6 365	5 323	340	366	336
22	Kunststoff- u. Holzherst., -verarbeitung	13 083	10 828	166	1 330	759
23	Papier-, Druckberufe, tech. Mediengestalt.	4 661	3 526	262	574	299
24	Metallerzeugung, -bearbeitung, Metallbau	33 602	28 464	392	2 905	1 841
25	Maschinen- und Fahrzeugtechnikberufe	39 764	32 152	1 490	3 531	2 591
26	Mechatronik-, Energie- u. Elektroberufe	22 972	18 312	1 557	2 079	1 024
27	Techn. Entwickl., Konstr., Produktionssteuer.	18 314	10 919	6 410	349	636
28	Textil- und Lederberufe	1 479	1 078	47	232	122
29	Lebensmittelherstellung u. -verarbeitung	24 473	18 185	459	2 170	3 659
3	Bau, Architektur, Vermessung, Gebäudetechn.	61 917	48 944	3 845	3 715	5 413
31	Bauplanung, Architektur, Vermessungsberufe	5 616	2 578	2 643	132	263
32	Hoch- und Tiefbauberufe	22 297	17 650	612	1 601	2 434
33	(Innen-) Ausbauberufe	10 667	8 827	44	660	1 136
34	Gebäude- u. versorgungstechnische Berufe	23 337	19 889	546	1 322	1 580
4	Naturwissenschaft, Geografie, Informatik	24 051	14 777	6 984	1 442	848
41	Mathematik-, Biologie-, Chemie-, Physikberufe	14 741	10 718	2 745	864	414
42	Geologie-, Geografie-, Umweltschutzberufe	1 160	443	615	41	61
43	Informatik- und andere IKT-Berufe	8 150	3 616	3 624	537	373
5	Verkehr, Logistik, Schutz und Sicherheit	120 268	92 089	2 829	9 091	16 259
51	Verkehr, Logistik (außer Fahrzeugführ.)	51 836	37 408	1 308	5 069	8 051
52	Führer von Fahrzeug- u. Transportgeräten	37 215	31 250	368	1 324	4 273
53	Schutz-, Sicherheits-, Überwachungsberufe	9 711	7 585	960	512	654
54	Reinigungsberufe	21 506	15 846	193	2 186	3 281
6	Kaufm. Dienstl., Handel, Vertrieb, Tourismus	85 678	65 925	5 107	6 997	7 649
61	Einkaufs-, Vertriebs- und Handelsberufe	13 454	9 138	2 988	589	739
62	Verkaufsberufe	55 821	45 671	1 396	4 225	4 529
63	Tourismus-, Hotel- und Gaststättenberufe	16 403	11 116	723	2 183	2 381
7	Unternehmensorga., Buchhalt., Recht, Verwalt.	128 887	88 204	30 566	4 544	5 573
71	Berufe Unternehmensführung, -organisation	75 901	51 227	17 142	3 068	4 464
72	Finanzdienstl. Rechnungsw., Steuerberatung	21 228	14 794	5 222	564	648
73	Berufe in Recht und Verwaltung	31 758	22 183	8 202	912	461
8	Gesundheit, Soziales, Lehre u. Erziehung	162 926	116 547	34 448	6 563	5 368
81	Medizinische Gesundheitsberufe	65 403	50 005	11 049	2 663	1 686
82	Nichtmed. Gesundheit, Körperpfl., Medizint.	30 889	26 741	783	1 874	1 491
83	Erziehung, soz., hauswirt. Berufe, Theologie	44 059	33 837	6 589	1 772	1 861
84	Lehrende und ausbildende Berufe	22 575	5 964	16 027	254	330
9	Geisteswissenschaften, Kultur, Gestaltung	22 001	13 836	4 576	1 534	2 055
91	Geistes-, Gesellschafts-, Wirtschaftswissen.	3 097	1 904	1 070	39	84
92	Werbung, Marketing, kaufm., red. Medienberufe	15 472	10 362	2 379	1 238	1 493
93	Produktdesign, Kunsthandwerk	892	646	105	86	55
94	Darstellende, unterhaltende Berufe	2 540	924	1 022	171	423
<b>Insgesamt<sup>2</sup></b>		<b>799 074</b>	<b>583 988</b>	<b>101 057</b>	<b>54 022</b>	<b>60 007</b>

<sup>1</sup> Klassifikation der Berufe, KldB 2010

<sup>2</sup> einschließlich Fälle „ohne Angabe“ bzw. „Angabe nicht möglich“

**Noch 1.7 Sozialversicherungspflichtig Beschäftigte am Arbeitsort am 30.06.2018 nach Berufshauptgruppen sowie nach aggregierten Berufsabschlüssen**

Tätigkeit nach KldB 2010 <sup>1</sup>		Insgesamt	Davon			
			mit anerkanntem Berufsabschluss	mit akademischem Abschluss	ohne beruflichen Ausbildungsabschluss	Abschluss unbekannt
		darunter weiblich				
0	Militär	18	12	.	.	.
01	Angehörige der regulären Streitkräfte	18	12	.	.	.
1	Land-, Forst-, Tierwirtschaft, Gartenbau	6 202	4 493	616	486	607
11	Land-, Tier-, Forstwirtschaftsberufe	3 464	2 387	464	293	320
12	Gartenbauberufe, Floristik	2 738	2 106	152	193	287
2	Rohstoffgewinnung, Produktion, Fertigung	28 106	20 701	2 556	2 328	2 521
21	Rohstoffgewinn., Glas-, Keramikverarbeitung	321	226	60	22	13
22	Kunststoff- u. Holzherst., -verarbeitung	1 754	1 493	30	143	88
23	Papier-, Druckberufe, tech. Mediengestalt.	1 669	1 205	144	210	110
24	Metallerzeugung, -bearbeitung, Metallbau	1 780	1 407	45	236	92
25	Maschinen- und Fahrzeugtechnikberufe	3 156	2 248	209	448	251
26	Mechatronik-, Energie- u. Elektroberufe	1 496	1 138	189	120	49
27	Techn. Entwickl., Konstr., Produktionssteuer.	4 884	3 004	1 618	86	176
28	Textil- und Lederberufe	832	576	35	143	78
29	Lebensmittelherstellung u. -verarbeitung	12 214	9 404	226	920	1 664
3	Bau, Architektur, Vermessung, Gebäudetechn.	3 118	1 680	1 104	146	188
31	Bauplanung, Architektur, Vermessungsberufe	1 464	544	832	22	66
32	Hoch- und Tiefbauberufe	342	123	185	18	16
33	(Innen-) Ausbauberufe	216	167	.	31	.
34	Gebäude- u. versorgungstechnische Berufe	1 096	846	.	75	.
4	Naturwissenschaft, Geografie, Informatik	7 950	4 964	2 449	342	195
41	Mathematik-, Biologie-, Chemie-, Physikberufe	5 992	4 166	1 411	289	126
42	Geologie-, Geografie-, Umweltschutzberufe	409	130	267	5	7
43	Informatik- und andere IKT-Berufe	1 549	668	771	48	62
5	Verkehr, Logistik, Schutz und Sicherheit	39 027	28 337	830	2 858	7 002
51	Verkehr, Logistik (außer Fahrzeugführ.)	17 859	12 243	464	1 133	4 019
52	Führer von Fahrzeug- u. Transportgeräten	1 939	1 612	37	90	200
53	Schutz-, Sicherheits-, Überwachungsberufe	2 681	2 113	202	134	232
54	Reinigungsberufe	16 548	12 369	127	1 501	2 551
6	Kaufm. Dienstl., Handel, Vertrieb, Tourismus	61 474	49 489	2 451	4 265	5 269
61	Einkaufs-, Vertriebs- und Handelsberufe	5 795	4 108	1 164	260	263
62	Verkaufsberufe	43 758	36 704	814	2 717	3 523
63	Tourismus-, Hotel- und Gaststättenberufe	11 921	8 677	473	1 288	1 483
7	Unternehmensorga., Buchhalt., Recht, Verwalt.	96 209	70 584	18 857	2 832	3 936
71	Berufe Unternehmensführung, -organisation	54 892	40 093	9 806	1 895	3 098
72	Finanzdienstl. Rechnungsw., Steuerberatung	16 107	11 737	3 576	310	484
73	Berufe in Recht und Verwaltung	25 210	18 754	5 475	627	354
8	Gesundheit, Soziales, Lehre u. Erziehung	133 127	100 848	23 226	4 940	4 113
81	Medizinische Gesundheitsberufe	54 454	43 852	7 049	2 101	1 452
82	Nichtmed. Gesundheit, Körperpfl., Medizint.	26 840	23 552	605	1 467	1 216
83	Erziehung, soz., hauswirt. Berufe, Theologie	37 159	29 334	5 286	1 251	1 288
84	Lehrende und ausbildende Berufe	14 674	4 110	10 286	121	157
9	Geisteswissenschaften, Kultur, Gestaltung	13 720	9 273	2 553	718	1 176
91	Geistes-, Gesellschafts-, Wirtschaftswissen.	2 524	1 702	734	21	67
92	Werbung, Marketing, kaufm., red. Medienberufe	9 871	6 983	1 318	612	958
93	Produktdesign, Kunsthandwerk	402	280	57	45	20
94	Darstellende, unterhaltende Berufe	923	308	444	40	131
Zusammen <sup>2</sup>		392 465	290 628	54 654	20 833	26 350

<sup>1</sup> Klassifikation der Berufe, KldB 2010

<sup>2</sup> einschließlich Fälle „ohne Angabe“ bzw. „Angabe nicht möglich“

**1.8 Sozialversicherungspflichtig Beschäftigte am Arbeitsort am 30.06.2018 nach Berufshauptgruppen, Geschlecht, Vollzeit- und Teilzeitbeschäftigten, Auszubildenden sowie nach deutschen und ausländischen Beschäftigten**

	Tätigkeit nach KldB 2010 <sup>1</sup>	Insgesamt <sup>2</sup>	Und zwar						Ausländer
			männlich	weiblich	Vollzeit	Teilzeit	Auszubildende	Deutsche	
0	Militär	66	48	18	43	23	6	58	8
01	Angehörige der regulären Streitkräfte	66	48	18	43	23	6	58	8
1	Land-, Forst-, Tierwirtschaft, Gartenbau	19 900	13 698	6 202	15 960	3 940	819	18 650	1 246
11	Land-, Tier-, Forstwirtschaftsberufe	13 005	9 541	3 464	11 510	1 495	647	12 025	978
12	Gartenbauberufe, Floristik	6 895	4 157	2 738	4 450	2 445	172	6 625	268
2	Rohstoffgewinnung, Produktion, Fertigung	164 713	136 607	28 106	150 435	14 278	7 602	156 784	7 909
21	Rohstoffgewinn., Glas-, Keramikverarbeitung	6 365	6 044	321	6 204	161	143	6 241	124
22	Kunststoff- u. Holzherst., -verarbeitung	13 083	11 329	1 754	12 571	512	582	12 436	643
23	Papier-, Druckberufe, tech. Mediengestalt.	4 661	2 992	1 669	4 225	436	203	4 561	100
24	Metallerzeugung, -bearbeitung, Metallbau	33 602	31 822	1 780	32 963	639	1 572	32 154	1 443
25	Maschinen- und Fahrzeugtechnikberufe	39 764	36 608	3 156	38 397	1 367	2 143	38 653	1 109
26	Mechatronik-, Energie- u. Elektroberufe	22 972	21 476	1 496	22 131	841	1 954	22 260	711
27	Techn. Entwickl., Konstr., Produktionssteuer.	18 314	13 430	4 884	17 060	1 254	129	17 992	322
28	Textil- und Lederberufe	1 479	647	832	1 161	318	40	1 424	53
29	Lebensmittelherstellung u. -verarbeitung	24 473	12 259	12 214	15 723	8 750	836	21 063	3 404
3	Bau, Architektur, Vermessung, Gebäudetechn.	61 917	58 799	3 118	54 692	7 225	1 808	58 686	3 205
31	Bauplanung, Architektur, Vermessungsberufe	5 616	4 152	1 464	4 751	865	78	5 504	109
32	Hoch- und Tiefbauberufe	22 297	21 955	342	20 682	1 615	624	20 483	1 795
33	(Innen-) Ausbauberufe	10 667	10 451	216	9 906	761	381	9 815	850
34	Gebäude- u. versorgungstechnische Berufe	23 337	22 241	1 096	19 353	3 984	725	22 884	451
4	Naturwissenschaft, Geografie, Informatik	24 051	16 101	7 950	21 362	2 689	1 036	23 432	615
41	Mathematik-, Biologie-, Chemie-, Physikberufe	14 741	8 749	5 992	13 184	1 557	684	14 420	321
42	Geologie-, Geografie-, Umweltschutzberufe	1 160	751	409	926	234	45	1 143	17
43	Informatik- und andere IKT-Berufe	8 150	6 601	1 549	7 252	898	307	7 869	277
5	Verkehr, Logistik, Schutz und Sicherheit	120 268	81 241	39 027	84 811	35 457	1 718	112 399	7 846
51	Verkehr, Logistik (außer Fahrzeugführ.)	51 836	33 977	17 859	37 701	14 135	1 220	47 970	3 858
52	Führer von Fahrzeug- u. Transportgeräten	37 215	35 276	1 939	33 223	3 992	313	34 576	2 629
53	Schutz-, Sicherheits-, Überwachungsberufe	9 711	7 030	2 681	7 703	2 008	105	9 442	266
54	Reinigungsberufe	21 506	4 958	16 548	6 184	15 322	80	20 411	1 093
6	Kaufm. Dienstl., Handel, Vertrieb, Tourismus	85 678	24 204	61 474	42 653	43 025	3 623	82 163	3 496
61	Einkaufs-, Vertriebs- und Handelsberufe	13 454	7 659	5 795	11 961	1 493	537	13 221	233
62	Verkaufsberufe	55 821	12 063	43 758	22 948	32 873	2 452	54 875	943
63	Tourismus-, Hotel- und Gaststättenberufe	16 403	4 482	11 921	7 744	8 659	634	14 067	2 320
7	Unternehmensorga., Buchhalt., Recht, Verwalt.	128 887	32 678	96 209	88 946	39 941	3 720	127 550	1 314
71	Berufe Unternehmensführung, -organisation	75 901	21 009	54 892	52 623	23 278	1 958	74 817	1 070
72	Finanzdienstl. Rechnungsw., Steuerberatung	21 228	5 121	16 107	15 008	6 220	561	21 080	145
73	Berufe in Recht und Verwaltung	31 758	6 548	25 210	21 315	10 443	1 201	31 653	99
8	Gesundheit, Soziales, Lehre u. Erziehung	162 926	29 799	133 127	80 581	82 345	4 433	159 225	3 674
81	Medizinische Gesundheitsberufe	65 403	10 949	54 454	38 177	27 226	2 488	63 757	1 628
82	Nichtmed. Gesundheit, Körperpfl., Medizint.	30 889	4 049	26 840	11 950	18 939	1 705	30 443	442
83	Erziehung, soz., hauswirt. Berufe, Theologie	44 059	6 900	37 159	14 201	29 858	176	43 506	550
84	Lehrende und ausbildende Berufe	22 575	7 901	14 674	16 253	6 322	64	21 519	1 054
9	Geisteswissenschaften, Kultur, Gestaltung	22 001	8 281	13 720	13 345	8 656	200	21 492	505
91	Geistes-, Gesellschafts-, Wirtschaftswissen.	3 097	573	2 524	1 310	1 787	9	3 048	49
92	Werbung, Marketing, kaufm., red. Medienberufe	15 472	5 601	9 871	9 366	6 106	97	15 300	170
93	Produktdesign, Kunsthandwerk	892	490	402	694	198	42	866	26
94	Darstellende, unterhaltende Berufe	2 540	1 617	923	1 975	565	52	2 278	260
	<b>Insgesamt<sup>2</sup></b>	<b>799 074</b>	<b>406 609</b>	<b>392 465</b>	<b>561 352</b>	<b>237 722</b>	<b>24 965</b>	<b>769 089</b>	<b>29 833</b>

<sup>1</sup> Klassifikation der Berufe, KldB 2010

<sup>2</sup> einschließlich Fälle „ohne Angabe“ bzw. „Angabe nicht möglich“



**1.9 Sozialversicherungspflichtig Beschäftigte am Arbeitsort in den kreisfreien Städten und Landkreisen am 30.06.2018  
nach deutschen und ausländischen Beschäftigten sowie Vollzeit- und Teilzeitbeschäftigten**

Schl.- Nr. <sup>1</sup>	Kreisfreie Stadt Landkreis Land	Insgesamt <sup>2</sup>	Und zwar			
			deutsche	ausländische	Vollzeit- beschäftigte	Teilzeit- beschäftigte
			Beschäftigte			
			Insgesamt			
15001	Dessau-Roßlau, Stadt	34 101	33 116	977	24 229	9 872
15002	Halle (Saale), Stadt	96 614	92 400	4 174	64 162	32 452
15003	Magdeburg, Landeshauptstadt	108 935	103 670	5 238	73 489	35 446
15081	Altmarkkreis Salzwedel	27 265	26 322	940	19 004	8 261
15082	Anhalt-Bitterfeld	56 506	54 138	2 366	42 502	14 004
15083	Börde	61 651	58 900	2 742	44 460	17 191
15084	Burgenlandkreis	59 427	56 715	2 704	42 243	17 184
15085	Harz	73 859	71 924	1 919	52 589	21 270
15086	Jerichower Land	27 670	26 648	1 021	19 986	7 684
15087	Mansfeld-Südharz	41 983	41 024	958	27 474	14 509
15088	Saalekreis	69 230	66 152	3 072	52 282	16 948
15089	Salzlandkreis	63 196	61 631	1 549	44 284	18 912
15090	Stendal	35 890	35 276	611	24 511	11 379
15091	Wittenberg	42 747	41 173	1 562	30 137	12 610
15	Sachsen-Anhalt	799 074	769 089	29 833	561 352	237 722
			darunter weiblich			
15001	Dessau-Roßlau, Stadt	17 597	17 306	290	9 684	7 913
15002	Halle (Saale), Stadt	53 209	52 008	1 181	29 027	24 182
15003	Magdeburg, Landeshauptstadt	57 684	55 947	1 726	30 798	26 886
15081	Altmarkkreis Salzwedel	13 464	13 162	300	6 675	6 789
15082	Anhalt-Bitterfeld	26 180	25 513	666	14 843	11 337
15083	Börde	26 675	26 074	599	13 361	13 314
15084	Burgenlandkreis	28 607	27 899	705	14 705	13 902
15085	Harz	36 474	35 934	534	18 931	17 543
15086	Jerichower Land	12 773	12 544	229	6 576	6 197
15087	Mansfeld-Südharz	21 156	20 927	229	9 513	11 643
15088	Saalekreis	28 888	28 227	660	15 543	13 345
15089	Salzlandkreis	30 986	30 492	485	15 392	15 594
15090	Stendal	18 216	18 041	173	8 780	9 436
15091	Wittenberg	20 556	20 149	406	10 104	10 452
15	Sachsen-Anhalt	392 465	384 223	8 183	203 932	188 533

<sup>1</sup> Regionalschlüssel gemäß amtlichem Gemeindeverzeichnis

<sup>2</sup> einschließlich Fälle „ohne Angabe“

## 1.10 Sozialversicherungspflichtig Beschäftigte am Arbeitsort in den kreisfreien Städten und

Schl.- Nr. <sup>1</sup>	Kreisfreie Stadt Landkreis Land	Insgesamt	Davon im Wirtschaftsabschnitt <sup>2</sup>				
			Land- und Forst- wirtschaft, Fischerei (A)	Produ- zierendes Gewerbe (B - F)	davon		
					Produ- zierendes Gewerbe ohne Baugewerbe (B - E)	darunter	Bau- gewerbe (F)
Verarbei- tendes Ge- werbe (C)							
			Insgesamt				
15001	Dessau-Roßlau, Stadt	34 101	262	9 150	6 945	6 443	2 205
15002	Halle (Saale), Stadt	96 614	47	11 520	6 497	4 699	5 023
15003	Magdeburg, Landeshauptstadt	108 935	51	17 130	11 224	8 780	5 906
15081	Altmarkkreis Salzwedel	27 265	1 507	8 148	5 606	4 746	2 542
15082	Anhalt-Bitterfeld	56 506	1 358	20 806	17 304	15 145	3 502
15083	Börde	61 651	1 892	22 089	18 063	14 904	4 026
15084	Burgenlandkreis	59 427	1 140	19 032	13 843	10 955	5 189
15085	Harz	73 859	1 374	23 389	17 438	15 869	5 951
15086	Jerichower Land	27 670	1 140	10 055	6 846	5 771	3 209
15087	Mansfeld-Südharz	41 983	987	13 272	9 764	8 532	3 508
15088	Saalekreis	69 230	1 288	23 682	17 577	14 310	6 105
15089	Salzlandkreis	63 196	1 072	20 483	16 009	13 834	4 474
15090	Stendal	35 890	1 704	9 846	6 217	5 758	3 629
15091	Wittenberg	42 747	1 358	14 977	11 422	10 641	3 555
15	Sachsen-Anhalt	799 074	15 180	223 579	164 755	140 387	58 824
			darunter weiblich				
15001	Dessau-Roßlau, Stadt	17 597	75	2 590	2 255	2 175	335
15002	Halle (Saale), Stadt	53 209	18	2 605	2 040	1 482	565
15003	Magdeburg, Landeshauptstadt	57 684	8	3 048	2 409	1 772	639
15081	Altmarkkreis Salzwedel	13 464	437	1 902	1 580	1 478	322
15082	Anhalt-Bitterfeld	26 180	408	5 290	4 885	4 044	405
15083	Börde	26 675	544	4 522	4 033	3 650	489
15084	Burgenlandkreis	28 607	300	4 254	3 690	3 128	564
15085	Harz	36 474	339	5 138	4 428	4 061	710
15086	Jerichower Land	12 773	325	1 951	1 636	1 445	315
15087	Mansfeld-Südharz	21 156	273	3 252	2 893	2 638	359
15088	Saalekreis	28 888	382	4 511	3 926	3 220	585
15089	Salzlandkreis	30 986	336	3 947	3 443	2 896	504
15090	Stendal	18 216	474	2 414	2 015	1 903	399
15091	Wittenberg	20 556	440	3 424	2 996	2 780	428
15	Sachsen-Anhalt	392 465	4 359	48 848	42 229	36 672	6 619

<sup>1</sup> Regionalschlüssel gemäß amtlichem Gemeindeverzeichnis

<sup>2</sup> Klassifikation der Wirtschaftszweige, Ausgabe 2008 (WZ 2008)

## Landkreisen am 30.06.2018 nach zusammengefassten Wirtschaftsabschnitten

Davon im Wirtschaftsabschnitt <sup>2</sup>									Schl.- Nr. <sup>1</sup>
Dienst- leistungs- bereiche (G - U)	davon								
	Handel, Verkehr, Gast- gewerbe (G - I)	Information und Kommuni- kation (J)	Finanz- und Versiche- rungsdienst- leistg. (K)	Grundstücks- und Wohnungs- wesen (L)	Freiberufliche, wissen- schaftliche, technische Dienstleistg.; sonstige wirtschaftliche Dienstleistg. (M - N)	Öffentliche Verwaltung, Verteidigung, Sozialver- sicherung; Erziehung und Unterricht; Ge- sundheits- und Sozialwesen (O - Q)	Kunst, Unter- haltung und Erholung; sonstige Dienstleistg.; Private Haus- halte; Exterritoriale Organisatio- nen (R - U)		
Insgesamt									
24 689	6 089	248	584	174	5 479	10 886	1 229	15001	
85 047	17 692	4 706	2 040	1 267	18 934	35 717	4 691	15002	
91 754	20 323	3 396	2 407	1 705	22 910	35 964	5 049	15003	
17 610	5 322	308	381	130	2 467	8 067	935	15081	
34 342	11 763	621	527	318	6 278	13 270	1 565	15082	
37 670	17 707	292	679	334	4 365	12 960	1 333	15083	
39 255	13 486	218	721	387	6 332	16 497	1 614	15084	
49 096	16 996	442	900	519	5 951	21 690	2 598	15085	
16 475	5 410	124	364	191	2 046	7 569	771	15086	
27 724	9 693	147	518	338	3 116	12 837	1 075	15087	
44 260	19 887	324	602	372	8 376	13 596	1 103	15088	
41 641	12 627	322	796	393	6 239	19 649	1 615	15089	
24 340	7 493	108	482	327	2 784	12 140	1 006	15090	
26 412	9 051	212	498	288	4 712	10 397	1 254	15091	
560 315	173 539	11 468	11 499	6 743	99 989	231 239	25 838	15	
darunter weiblich									
14 932	3 235	53	383	77	2 263	8 136	785	15001	
50 586	8 363	1 503	1 322	712	9 410	26 362	2 914	15002	
54 628	10 036	1 099	1 516	996	11 907	25 468	3 606	15003	
11 125	2 848	145	287	75	1 169	5 945	656	15081	
20 482	5 714	277	406	139	2 596	10 165	1 185	15082	
21 609	8 319	103	493	152	1 707	9 894	941	15083	
24 053	6 785	72	557	212	2 552	12 721	1 154	15084	
30 997	9 161	129	661	288	2 640	16 238	1 880	15085	
10 497	2 747	70	275	96	1 192	5 583	534	15086	
17 631	5 034	47	368	165	1 482	9 722	813	15087	
23 995	8 381	94	446	177	3 821	10 273	803	15088	
26 703	6 687	83	563	214	3 011	14 927	1 218	15089	
15 328	3 977	36	357	121	1 252	8 822	763	15090	
16 692	4 800	64	391	142	2 339	8 077	879	15091	
339 258	86 087	3 775	8 025	3 566	47 341	172 333	18 131	15	

<sup>1</sup> Regionalschlüssel gemäß amtlichem Gemeindeverzeichnis

<sup>2</sup> Klassifikation der Wirtschaftszweige, Ausgabe 2008 (WZ 2008)

## 1.11 Sozialversicherungspflichtig Beschäftigte am Arbeitsort in den kreisfreien Städten und

Schl.- Nr. <sup>1</sup>	Kreisfreie Stadt Landkreis Land	Insgesamt	Und zwar			
			nach aggregierten Berufsabschlüssen			
			mit anerkanntem Berufsabschluss	mit akademi- schem Abschluss	ohne beruflichen Ausbildungsab- schluss	Abschluss unbekannt
		Insgesamt				
15001	Dessau-Roßlau, Stadt	34 101	24 664	5 183	2 225	2 029
15002	Halle (Saale), Stadt	96 614	61 957	21 008	7 682	5 967
15003	Magdeburg, Landeshauptstadt	108 935	71 185	20 813	8 295	8 642
15081	Altmarkkreis Salzwedel	27 265	20 922	2 289	2 146	1 908
15082	Anhalt-Bitterfeld	56 506	41 937	6 301	3 374	4 894
15083	Börde	61 651	46 052	5 594	4 325	5 680
15084	Burgenlandkreis	59 427	45 588	5 757	2 996	5 086
15085	Harz	73 859	56 109	7 535	4 365	5 850
15086	Jerichower Land	27 670	20 905	2 309	1 765	2 691
15087	Mansfeld-Südharz	41 983	33 169	3 502	3 040	2 272
15088	Saalekreis	69 230	51 528	7 213	4 810	5 679
15089	Salzlandkreis	63 196	48 216	6 105	4 197	4 678
15090	Stendal	35 890	27 862	3 714	2 467	1 847
15091	Wittenberg	42 747	33 894	3 734	2 335	2 784
15	Sachsen-Anhalt	799 074	583 988	101 057	54 022	60 007
		darunter weiblich				
15001	Dessau-Roßlau, Stadt	17 597	13 016	2 801	837	943
15002	Halle (Saale), Stadt	53 209	35 664	11 445	3 338	2 762
15003	Magdeburg, Landeshauptstadt	57 684	39 241	10 839	3 447	4 157
15081	Altmarkkreis Salzwedel	13 464	10 467	1 354	803	840
15082	Anhalt-Bitterfeld	26 180	19 837	3 184	1 281	1 878
15083	Börde	26 675	19 994	2 836	1 527	2 318
15084	Burgenlandkreis	28 607	22 113	3 274	1 048	2 172
15085	Harz	36 474	27 965	4 209	1 622	2 678
15086	Jerichower Land	12 773	9 753	1 324	609	1 087
15087	Mansfeld-Südharz	21 156	16 895	2 095	1 163	1 003
15088	Saalekreis	28 888	21 376	3 447	1 747	2 318
15089	Salzlandkreis	30 986	23 866	3 511	1 615	1 994
15090	Stendal	18 216	14 179	2 226	904	907
15091	Wittenberg	20 556	16 262	2 109	892	1 293
15	Sachsen-Anhalt	392 465	290 628	54 654	20 833	26 350

<sup>1</sup> Regionalschlüssel gemäß amtlichem Gemeindeverzeichnis

## Landkreisen am 30.06.2018 nach aggregierten Berufsabschlüssen, Altersklassen sowie Auszubildende

Und zwar												Schl.- Nr. <sup>1</sup>
im Alter von ... bis unter ... Jahren											Auszubil- dende	
unter 20	20 bis 25	25 bis 30	30 bis 35	35 bis 40	40 bis 45	45 bis 50	50 bis 55	55 bis 60	60 bis 65	65 und mehr		
Insgesamt												
655	1 587	2 883	3 955	3 831	3 214	4 166	5 181	5 087	3 259	283	1 002	15001
2 158	5 361	10 052	12 351	11 665	9 599	11 432	13 165	12 110	7 868	853	3 244	15002
2 130	6 118	11 235	14 057	12 860	10 338	12 816	15 100	14 302	8 991	988	3 429	15003
622	1 384	2 174	2 967	2 866	2 467	3 117	4 279	4 429	2 723	237	911	15081
1 069	2 608	4 672	6 362	6 414	5 400	6 874	8 628	8 573	5 385	521	1 623	15082
1 259	3 123	5 437	7 409	7 044	5 805	7 499	9 072	9 137	5 427	439	1 677	15083
1 247	2 805	4 985	6 786	6 745	5 440	7 278	9 028	9 021	5 675	417	1 948	15084
1 630	3 655	6 211	8 274	8 136	6 893	8 999	11 173	11 397	6 905	586	2 479	15085
539	1 228	2 210	3 039	3 019	2 576	3 395	4 245	4 568	2 642	209	805	15086
1 080	1 973	3 194	4 389	4 533	4 034	5 150	6 468	6 717	4 070	375	1 372	15087
1 355	3 278	5 830	7 973	7 995	6 758	8 837	10 455	9 905	6 276	568	2 085	15088
1 342	3 181	5 222	7 051	6 989	5 790	7 952	9 852	9 665	5 722	430	1 982	15089
760	1 677	2 621	3 635	3 498	3 246	4 402	5 876	6 195	3 714	266	1 156	15090
906	1 934	3 576	4 912	4 584	3 954	5 313	6 641	6 574	4 082	271	1 252	15091
16 752	39 912	70 302	93 160	90 179	75 514	97 230	119 163	117 680	72 739	6 443	24 965	15
darunter weiblich												
261	696	1 449	1 997	1 915	1 697	2 232	2 795	2 712	1 734	109	434	15001
1 014	2 723	5 352	6 759	6 296	5 308	6 319	7 495	6 985	4 622	336	1 520	15002
887	2 851	5 744	7 232	6 628	5 564	7 061	8 416	8 019	4 948	334	1 544	15003
191	569	977	1 415	1 317	1 175	1 608	2 273	2 399	1 453	87	317	15081
397	1 013	1 955	2 764	2 754	2 379	3 357	4 285	4 363	2 737	176	606	15082
394	1 018	2 137	2 877	2 824	2 429	3 321	4 265	4 548	2 727	135	493	15083
454	1 138	2 224	3 112	3 145	2 556	3 626	4 638	4 622	2 938	154	767	15084
595	1 522	2 785	3 795	3 899	3 341	4 644	5 956	6 113	3 600	224	886	15085
166	446	941	1 340	1 335	1 155	1 578	2 107	2 291	1 330	84	259	15086
362	753	1 480	2 057	2 154	2 001	2 759	3 599	3 686	2 174	131	482	15087
437	1 235	2 383	3 221	3 185	2 713	3 675	4 572	4 396	2 888	183	683	15088
478	1 293	2 398	3 256	3 262	2 785	4 018	5 087	5 154	3 110	145	764	15089
258	671	1 229	1 752	1 652	1 617	2 315	3 193	3 394	2 036	99	432	15090
323	819	1 554	2 181	1 992	1 835	2 626	3 448	3 492	2 187	99	492	15091
6 217	16 747	32 608	43 758	42 358	36 555	49 139	62 129	62 174	38 484	2 296	9 679	15

<sup>1</sup> Regionalschlüssel gemäß amtlichem Gemeindeverzeichnis

## 1.12 Sozialversicherungspflichtig Beschäftigte am Arbeitsort in den

Kreisfreie Stadt Landkreis Land	30.06. 2015	30.09. 2015	31.12. 2015	31.03. 2016	30.06. 2016	30.09. 2016
<b>Insgesamt</b>						
Dessau-Roßlau, Stadt	33 517	33 896	33 446	33 346	33 538	34 071
Halle (Saale), Stadt	93 275	95 113	94 949	94 911	95 293	96 593
Magdeburg, Landeshauptstadt	105 231	106 501	105 981	106 263	106 927	108 890
Altmarkkreis Salzwedel	27 515	27 772	27 212	27 163	27 346	27 757
Anhalt-Bitterfeld	55 011	55 247	54 494	54 445	54 979	56 031
Börde	58 646	59 380	58 663	58 754	59 232	60 166
Burgenlandkreis	56 012	57 101	56 293	56 427	57 168	58 204
Harz	71 959	72 936	72 088	71 850	72 801	74 292
Jerichower Land	27 479	27 739	27 114	27 223	27 522	27 794
Mansfeld-Südharz	40 512	40 924	40 426	40 353	40 813	41 750
Saalekreis	68 097	69 338	68 632	68 405	68 776	69 320
Salzlandkreis	61 859	62 530	61 457	61 693	62 165	63 425
Stendal	35 992	36 218	35 542	35 430	35 823	36 428
Wittenberg	41 188	41 716	41 008	41 096	41 517	42 140
<b>Sachsen-Anhalt</b>	<b>776 293</b>	<b>786 411</b>	<b>777 305</b>	<b>777 359</b>	<b>783 900</b>	<b>796 861</b>
<b>darunter weiblich</b>						
Dessau-Roßlau, Stadt	17 567	17 681	17 582	17 562	17 569	17 716
Halle (Saale), Stadt	52 750	53 426	53 506	53 221	53 169	53 821
Magdeburg, Landeshauptstadt	56 351	56 927	56 990	56 875	56 934	57 780
Altmarkkreis Salzwedel	13 564	13 657	13 502	13 470	13 448	13 652
Anhalt-Bitterfeld	25 693	25 689	25 590	25 497	25 609	26 053
Börde	25 963	26 298	26 135	26 237	26 258	26 567
Burgenlandkreis	27 467	27 825	27 675	27 642	27 853	28 202
Harz	35 832	36 198	36 046	35 849	36 161	36 822
Jerichower Land	12 838	12 886	12 709	12 678	12 754	12 925
Mansfeld-Südharz	20 692	20 710	20 694	20 595	20 728	21 111
Saalekreis	29 153	29 659	29 691	29 416	29 398	29 048
Salzlandkreis	30 449	30 699	30 424	30 536	30 646	31 107
Stendal	18 490	18 500	18 397	18 238	18 353	18 540
Wittenberg	20 301	20 433	20 154	20 099	20 232	20 512
<b>Sachsen-Anhalt</b>	<b>387 110</b>	<b>390 588</b>	<b>389 095</b>	<b>387 915</b>	<b>389 112</b>	<b>393 856</b>

## kreisfreien Städten und Landkreisen vom 30.06.2015 bis 30.06.2018

31.12. 2016	31.03. 2017	30.06. 2017	30.09. 2017	31.12. 2017	31.03. 2018	30.06. 2018	Kreisfreie Stadt Landkreis Land
<b>Insgesamt</b>							
33 599	33 494	33 717	34 401	34 113	33 920	34 101	Dessau-Roßlau, Stadt
96 599	96 563	95 239	96 800	96 396	96 161	96 614	Halle (Saale), Stadt
108 512	108 137	109 018	110 695	109 293	108 618	108 935	Magdeburg, Landeshauptstadt
27 248	27 261	27 258	27 410	26 987	27 092	27 265	Altmarkkreis Salzwedel
55 348	55 089	56 029	56 707	56 008	56 115	56 506	Anhalt-Bitterfeld
59 389	59 659	60 257	61 435	61 003	61 061	61 651	Börde
57 505	57 446	58 787	59 742	59 134	58 894	59 427	Burgenlandkreis
73 019	72 687	73 376	74 582	73 731	73 295	73 859	Harz
27 033	27 283	27 562	27 782	27 366	27 362	27 670	Jerichower Land
41 130	41 020	41 668	42 294	41 807	41 852	41 983	Mansfeld-Südharz
68 496	68 466	68 765	69 851	69 376	69 054	69 230	Saalekreis
62 406	62 401	62 808	63 834	63 091	62 872	63 196	Salzlandkreis
35 844	35 676	35 863	36 534	36 121	35 881	35 890	Stendal
41 425	41 501	42 244	42 693	42 267	42 182	42 747	Wittenberg
<b>787 553</b>	<b>786 683</b>	<b>792 591</b>	<b>804 760</b>	<b>796 693</b>	<b>794 359</b>	<b>799 074</b>	<b>Sachsen-Anhalt</b>
<b>darunter weiblich</b>							
17 569	17 464	17 529	17 837	17 737	17 594	17 597	Dessau-Roßlau, Stadt
54 116	53 896	52 868	53 436	53 395	53 177	53 209	Halle (Saale), Stadt
57 626	57 404	57 637	58 396	58 105	57 693	57 684	Magdeburg, Landeshauptstadt
13 496	13 443	13 378	13 413	13 299	13 336	13 464	Altmarkkreis Salzwedel
25 929	25 716	26 131	26 378	26 205	26 100	26 180	Anhalt-Bitterfeld
26 386	26 378	26 444	26 777	26 636	26 613	26 675	Börde
28 009	27 960	28 422	28 841	28 668	28 533	28 607	Burgenlandkreis
36 371	36 081	36 294	36 785	36 639	36 335	36 474	Harz
12 744	12 814	12 892	12 936	12 795	12 779	12 773	Jerichower Land
20 913	20 869	21 125	21 395	21 317	21 249	21 156	Mansfeld-Südharz
28 955	28 809	28 862	29 266	29 174	28 933	28 888	Saalekreis
30 869	30 821	30 805	31 163	31 077	30 948	30 986	Salzlandkreis
18 450	18 377	18 381	18 586	18 566	18 374	18 216	Stendal
20 271	20 254	20 484	20 683	20 545	20 431	20 556	Wittenberg
<b>391 704</b>	<b>390 286</b>	<b>391 252</b>	<b>395 892</b>	<b>394 158</b>	<b>392 095</b>	<b>392 465</b>	<b>Sachsen-Anhalt</b>





## **2. Sozialversicherungspflichtig Beschäftigte am Wohnort**

## 2.1 Sozialversicherungspflichtig Beschäftigte am Wohnort am 30.06.2018 nach Strukturmerkmalen

Merkmal	Insge- samt	Männ- lich	Weib- lich	Veränderung gegenüber Vorquartal			Veränderung gegenüber Vorjahresquartal		
				insge- samt	männ- lich	weib- lich	insge- samt	männ- lich	weib- lich
	Anzahl			%					
Beschäftigte insgesamt <sup>1</sup>	866 997	454 889	412 108	0,5	0,9	0,1	0,5	0,7	0,3
darunter Auszubildende	26 011	15 745	10 266	-8,9	-8,2	-9,9	-0,1	0,2	-0,5
nach Altersgruppen									
Alter von ... bis unter ... Jahren									
unter 20	17 428	10 951	6 477	-10,8	-10,3	-11,5	4,5	5,7	2,5
20 bis 30	117 480	65 391	52 089	-0,8	-0,1	-1,7	-4,7	-3,9	-5,8
30 bis 40	198 118	107 358	90 760	1,4	1,8	0,9	3,5	3,2	3,8
40 bis 50	190 102	99 422	90 680	0,3	0,9	-0,3	-1,7	-1,2	-2,2
50 bis 60	259 127	129 107	130 020	0,7	1,2	0,3	0,7	1,0	0,4
60 und mehr	84 742	42 660	42 082	2,6	2,7	2,5	5,2	4,8	5,7
nach Staatsangehörigkeit									
Deutsche Beschäftigte	837 694	434 348	403 346	0,3	0,6	-0,1	-0,1	-0,2	-0,1
Ausländische Beschäftigte	29 140	20 443	8 697	7,9	8,5	6,5	23,3	24,9	19,7
darunter aus EU-Ländern (EU-28)	15 511	10 710	4 801	8,0	8,0	7,9	16,2	14,0	21,5
nach Berufsabschlüssen									
Mit anerkanntem Berufsabschluss	637 222	331 332	305 890	0,6	1,0	0,2	0,4	0,4	0,4
davon Abschl. anerkannte Berufsaus- bildung	582 435	306 593	275 842	0,6	1,0	0,2	0,4	0,3	0,5
Meister-/Techniker- oder gleichw. Abschl.	54 787	24 739	30 048	0,5	1,0	0,1	0,4	1,7	-0,6
Mit akademischem Abschluss	105 418	49 648	55 770	0,9	0,9	0,9	1,9	2,1	1,8
davon Bachelor	14 568	6 796	7 772	3,6	4,3	2,9	10,4	11,0	9,9
Diplom/Magister/Master/ Staatsexamen	83 894	38 905	44 989	0,4	0,4	0,5	0,4	0,5	0,3
Promotion	6 956	3 947	3 009	1,6	0,7	2,7	4,2	3,5	5,1
Ohne beruflichen Ausbildungsabschluss	57 487	35 696	21 791	-0,9	-0,1	-2,2	4,7	6,0	2,6
Abschluss unbekannt	66 870	38 213	28 657	-0,2	0,8	-1,4	-3,9	-2,8	-5,2
nach Berufsbereichen									
Militär	80	60	20	14,3	20,0	0,0	21,2	25,0	11,1
Land-, Forst-, Tierwirtschaft, Gartenbau	19 916	13 621	6 295	4,3	4,1	4,9	-0,1	0,5	-1,3
Rohstoffgewinnung, Produktion, Fertigung	189 145	158 404	30 741	-0,1	-0,1	0,1	-0,3	-0,4	0,1
Bau, Architektur, Vermessung, Gebäudetechn.	70 012	66 763	3 249	2,9	3,0	0,5	-0,3	-0,2	-0,5
Naturwissenschaft, Geografie, Informatik	24 971	17 040	7 931	0,4	0,5	0,4	2,8	3,7	0,9
Verkehr, Logistik, Schutz und Sicherheit	133 363	91 626	41 737	1,2	1,4	0,6	1,6	1,6	1,6
Kaufm. Dienstl., Handel, Vertrieb, Tourismus	92 486	27 371	65 115	0,9	1,3	0,8	0,5	1,7	0,0
Unternehmensorga., Buchhalt., Recht, Verwalt.	137 659	35 814	101 845	-0,2	-0,1	-0,3	-0,2	0,9	-0,6
Gesundheit, Soziales, Lehre und Erziehung	167 918	30 338	137 580	-0,3	0,2	-0,4	1,4	3,5	0,9
Geisteswissenschaften, Kultur, Gestaltung	22 850	8 736	14 114	-0,3	0,1	-0,5	-1,5	0,0	-2,4
nach Vollzeit-/Teilzeitbeschäftigung									
Vollzeitbeschäftigte	619 893	403 248	216 645	0,2	0,6	-0,5	-0,2	0,3	-1,2
Teilzeitbeschäftigte	247 104	51 641	195 463	1,2	3,5	0,6	2,4	4,4	1,9

<sup>1</sup> einschließlich Fälle ohne Angabe

## Noch 2.1 Sozialversicherungspflichtig Beschäftigte am Wohnort am 30.06.2018 nach Strukturmerkmalen

Merkmal	Insge- samt	Männ- lich	Weib- lich	Veränderung gegenüber Vorquartal			Veränderung gegenüber Vorjahresquartal		
				insge- samt	männ- lich	weib- lich	insge- samt	männ- lich	weib- lich
	Anzahl				%				
	nach zusammengefassten Wirtschaftsabschnitten								
Land- und Forstwirtschaft, Fischerei	14 961	10 602	4 359	2,2	2,0	2,6	-1,6	-1,3	-2,3
Produzierendes Gewerbe	248 129	196 940	51 189	0,7	0,9	0,1	0,7	0,7	0,6
Produzierendes Gewerbe ohne									
Baugewerbe	181 624	137 156	44 468	0,0	0,0	-0,1	1,2	1,3	0,6
Verarbeitendes Gewerbe	157 019	118 118	38 901	-0,1	0,0	-0,2	1,1	1,3	0,5
Baugewerbe	66 505	59 784	6 721	2,7	2,9	0,9	-0,6	-0,7	0,3
Dienstleistungsbereiche	603 842	247 319	356 523	0,4	0,9	0,0	0,5	0,8	0,2
Handel, Verkehr, Gastgewerbe	190 314	98 937	91 377	0,8	0,8	0,8	2,1	2,3	1,8
Information und Kommunikation	13 240	8 755	4 485	0,7	0,8	0,6	3,9	4,1	3,3
Finanz- und Versicherungs- dienstleistg.	13 151	4 258	8 893	-0,3	-0,1	-0,4	-2,3	-0,1	-3,3
Grundstücks- und Wohnungs- wesen	7 524	3 695	3 829	-0,2	0,1	-0,5	0,3	1,0	-0,4
Freiberufl., wissenschaftl., techn. Dienstleistg.; sonstige wirt- schaftl. Dienstleistg.	115 941	63 719	52 222	1,4	2,0	0,7	-1,3	-1,8	-0,7
Öff. Verwaltung, Verteidigung, Sozialvers.; Erzieh. u. Unterr.;									
Gesundh.- u. Sozialw.	237 160	59 725	177 435	-0,4	-0,3	-0,5	0,8	1,5	0,5
Kunst, Unterhaltung und Erho- lung; sonst. Dienstleistg.; Priv. Haushalte; Exterr. Org.	26 512	8 230	18 282	0,2	1,9	-0,6	-5,3	-3,0	-6,2

1 einschließlich Fälle ohne Angabe

## 2.2 Sozialversicherungspflichtig Beschäftigte am Wohnort im Zeitraum 30.06.2016 bis 30.06.2018

WZ 2008 <sup>1</sup>	Wirtschaftsgliederung	30.06.2016	30.09.2016
A	Land- und Forstwirtschaft, Fischerei	15 645	15 708
B - F	Produzierendes Gewerbe	246 392	249 826
B - E	Produzierendes Gewerbe ohne Baugewerbe	179 207	181 651
B	Bergbau und Gewinnung von Steinen und Erden	5 746	5 759
C	Verarbeitendes Gewerbe	154 927	157 120
10 - 12	Herstellung von Nahrungs- und Futtermitteln, Getränken und Tabakerzeugn.	24 839	25 301
13 - 15	Herstellung von Textilien, Bekleidung, Leder, Lederwaren und Schuhen	1 031	1 029
16 - 18	Herstellung von Holzwaren, Papier, Pappe und Druckerzeugn.	7 841	7 935
19	Kokerei und Mineralölverarbeitung	1 092	1 110
20	Herstellung von chemischen Erzeugnissen	11 775	11 896
21	Herstellung von pharmazeutischen Erzeugnissen	5 001	5 071
22 - 23	Herst. v. Gummi- u. Kunststoffwaren, Glas u. Glasw., Keramik, Verarb. v. Steinen u. Erden	18 075	18 293
24 - 25	Metallerzeugung und -bearb., H. von Metallerzeugn.	29 215	29 531
26	Herstellung von DV-Geräten, elektron. und optischen Erzeugnissen	4 792	4 835
27	Herstellung von elektrischen Ausrüstungen	4 543	4 684
28	Maschinenbau	19 020	19 284
29 - 30	Fahrzeugbau	14 309	14 514
31 - 33	Herst. von Möbeln und sonst. Waren, Rep. und Install. von Maschinen und Ausrüstungen	13 394	13 637
D	Energieversorgung	7 001	7 104
E	Wasservers.; Abwasser- und Abfallentsorgung, Beseitigung von Umweltverschmutzungen	11 533	11 668
F	Baugewerbe	67 185	68 175
41 - 42	Hoch- und Tiefbau	22 613	23 020
43	Vorbereitende Baustellenarbeiten, Bauinstallation und sonstiges Ausbaugewerbe	44 572	45 155
G - U	Dienstleistungsbereiche	591 731	601 812
G - I	Handel, Verkehr, Gastgewerbe	185 891	189 083
G	Handel; Instandhaltung und Reparatur von Kfz	106 886	108 714
45	Handel mit Kfz; Instandhaltung und Reparatur von Kfz	17 524	18 176
46	Großhandel (ohne Handel mit Kfz)	24 822	24 975
47	Einzelhandel (ohne Handel mit Kfz)	64 540	65 563
H	Verkehr und Lagerei	54 832	55 723
I	Gastgewerbe	24 173	24 646
J	Information und Kommunikation	12 266	12 581
58 - 60	Verlagswesen, audiovisuelle Medien und Rundfunk	2 287	2 330
61	Telekommunikation	1 489	1 513
62 - 63	Informationstechnologische und Informat.dienstleistungen	8 490	8 738
K	Finanz- und Versicherungsdienstleistungen	13 801	13 896
64	Erbringung von Finanzdienstleistungen	9 502	9 599
65 - 66	Versicherungen u. Pensionskassen; mit Finanz- u. Versicherungsdienstleistg. verb. Tätigk.	4 299	4 297
L	Grundstücks- und Wohnungswesen	7 556	7 632
M - N	Freiberufl., wissenschaftl., techn. Dienstleistg.; sonstige wissenschaftliche Dienstleistungen	114 513	116 236
M	Freiberufliche, wissenschaftliche und technische Dienstleistungen.	34 857	35 368
69 - 71	Erbringung von freiberuflichen und technischen Dienstleistungen	27 988	28 395
72	Forschung und Entwicklung	4 160	4 195
73 - 75	Sonstige freiberufliche, wissenschaftliche und technische Tätigkeiten, Veterinärwesen	2 709	2 778
N	Erbringung von sonstigen wirtschaftlichen Dienstleistungen	79 656	80 868
78.2, 78.3	darunter Überlassung von Arbeitskräften	30 610	31 145
O - Q	Öff. Verwaltung, Verteidigung, Sozialvers.; Erzieh. und Unterricht; Gesundheit- und Sozialw.	231 413	235 682
O	Öff. Verwaltung, Verteidigung, Sozialvers.	62 284	62 961
84.1	dar. Öffentliche Verwaltung	47 055	47 669
P	Erziehung und Unterricht	38 001	38 518
Q	Gesundheits- und Sozialwesen	131 128	134 203
86	Gesundheitswesen	63 779	64 797
87 - 88	Heime und Sozialwesen	67 349	69 406
R - U	Kunst, Unterhaltung und Erholung; sonstige Dienstleistungen.; private Haushalte; exterr. Org.	26 291	26 702
R	Kunst, Unterhaltung und Erholung	5 898	6 036
S	Erbringung von sonstigen Dienstleistungen	19 970	20 227
T	Private Haushalte mit Hauspersonal; Dienstleistungen und Herstellung von Waren durch private Haushalte für den Eigenbedarf	407	424
U	Exterritoriale Organisationen und Körperschaften	16	15
	<b>Insgesamt<sup>2</sup></b>	<b>853 819</b>	<b>867 397</b>

<sup>1</sup> Klassifikation der Wirtschaftszweige, Ausgabe 2008 (WZ 2008). Zusätzlich werden ausgewählte Wirtschaftsabteilungen und -gruppen nachgewiesen.

<sup>2</sup> einschließlich Fälle ohne Angabe zur Wirtschaftsgliederung

## nach Wirtschaftsabschnitten und ausgewählten Wirtschaftsabteilungen

31.12.2016	31.03.2017	30.06.2017	30.09.2017	31.12.2017	31.03.2018	30.06.2018	WZ 2008 <sup>1</sup>
14 573	15 006	15 198	15 301	14 359	14 646	14 961	A
245 139	244 840	246 441	249 971	246 386	246 352	248 129	B - F
180 133	179 252	179 563	182 225	181 683	181 600	181 624	B - E
5 548	5 531	5 549	5 556	5 581	5 585	5 602	B
155 775	154 983	155 278	157 658	157 221	157 107	157 019	C
25 204	25 292	25 292	25 844	25 896	26 065	25 928	10 - 12
994	1 035	1 047	1 066	1 022	1 064	1 081	13 - 15
7 860	7 853	7 781	7 871	7 839	7 854	7 863	16 - 18
1 110	1 093	1 088	1 105	1 101	1 091	1 081	19
11 826	11 665	11 668	11 915	11 877	11 829	11 858	20
5 041	5 003	5 042	5 098	5 087	5 082	5 063	21
17 842	18 001	18 168	18 354	18 054	18 273	18 369	22 - 23
29 343	29 042	29 362	29 734	29 609	29 606	29 471	24 - 25
4 813	4 802	4 738	4 822	4 848	4 877	4 899	26
4 615	4 589	4 589	4 654	4 614	4 486	4 511	27
19 240	19 192	19 186	19 582	19 690	19 581	19 567	28
14 373	13 967	13 916	14 013	13 952	13 981	14 027	29 - 30
13 514	13 449	13 401	13 600	13 632	13 318	13 301	31 - 33
7 197	7 146	7 090	7 225	7 170	7 123	7 111	D
11 613	11 592	11 646	11 786	11 711	11 785	11 892	E
65 006	65 588	66 878	67 746	64 703	64 752	66 505	F
21 920	22 289	22 577	22 825	21 670	21 601	22 200	41 - 42
43 086	43 299	44 301	44 921	43 033	43 151	44 305	43
597 625	596 721	600 969	609 063	605 170	601 694	603 842	G - U
187 268	186 247	186 478	190 225	189 491	188 797	190 314	G - I
108 059	106 993	107 321	109 056	108 784	108 093	108 426	G
18 159	17 949	17 946	18 450	18 278	18 102	18 009	45
24 389	24 199	24 548	24 832	24 451	24 610	24 783	46
65 511	64 845	64 827	65 774	66 055	65 381	65 634	47
55 231	55 475	54 243	56 119	56 305	56 312	56 464	H
23 978	23 779	24 914	25 050	24 402	24 392	25 424	I
12 655	12 681	12 748	12 878	12 965	13 144	13 240	J
2 331	2 323	2 324	2 356	2 304	2 314	2 318	58 - 60
1 521	1 483	1 489	1 342	1 347	1 393	1 403	61
8 803	8 875	8 935	9 180	9 314	9 437	9 519	62 - 63
13 731	13 550	13 454	13 483	13 332	13 187	13 151	K
9 459	9 341	9 240	9 282	9 154	9 025	9 000	64
4 272	4 209	4 214	4 201	4 178	4 162	4 151	65 - 66
7 635	7 643	7 505	7 584	7 562	7 540	7 524	L
114 421	114 865	117 467	118 581	116 109	114 355	115 941	M - N
35 579	35 812	36 295	36 474	36 320	36 348	36 777	M
28 613	28 798	29 160	29 290	29 130	29 210	29 565	69 - 71
4 192	4 216	4 293	4 322	4 326	4 322	4 403	72
2 774	2 798	2 842	2 862	2 864	2 816	2 809	73 - 75
78 842	79 053	81 172	82 107	79 789	78 007	79 164	N
29 833	29 705	30 929	31 099	29 335	27 541	27 803	78.2, 78.3
235 502	235 443	235 333	239 465	239 095	238 203	237 160	O - Q
62 383	61 948	62 039	62 799	62 416	62 066	62 111	O
47 129	46 864	47 044	47 599	47 330	47 191	47 330	84.1
38 417	38 281	38 039	38 349	38 190	37 880	37 207	P
134 702	135 214	135 255	138 317	138 489	138 257	137 842	Q
65 153	65 023	64 887	65 986	65 966	65 639	65 444	86
69 549	70 191	70 368	72 331	72 523	72 618	72 398	87 - 88
26 413	26 292	27 984	26 847	26 616	26 468	26 512	R - U
5 946	5 929	6 030	6 095	6 055	6 064	6 259	R
20 020	19 892	21 497	20 293	20 107	19 957	19 801	S
433	455	441	445	441	434	438	T
14	16	16	14	13	13	14	U
<b>857 348</b>	<b>856 626</b>	<b>862 674</b>	<b>874 361</b>	<b>865 932</b>	<b>862 728</b>	<b>866 997</b>	

<sup>1</sup> Klassifikation der Wirtschaftszweige, Ausgabe 2008 (WZ 2008). Zusätzlich werden ausgewählte Wirtschaftsabteilungen und -gruppen nachgewiesen.

<sup>2</sup> einschließlich Fälle ohne Angabe zur Wirtschaftsgliederung

## 2.3 Sozialversicherungspflichtig Beschäftigte am Wohnort am 30.06.2018 nach Wirtschaftsabschnitten und ausgewählten

WZ 2008 <sup>1</sup>	Wirtschaftsgliederung	Insgesamt <sup>2</sup>
	<b>Insgesamt</b>	
A	Land- und Forstwirtschaft, Fischerei	14 961
B - F	Produzierendes Gewerbe	248 129
B - E	Produzierendes Gewerbe ohne Baugewerbe	181 624
B	Bergbau und Gewinnung von Steinen und Erden	5 602
C	Verarbeitendes Gewerbe	157 019
10 - 12	Herstellung von Nahrungs- und Futtermitteln, Getränken und Tabakerzeugn.	25 928
13 - 15	Herstellung von Textilien, Bekleidung, Leder, Lederwaren und Schuhen	1 081
16 - 18	Herstellung von Holzwaren, Papier, Pappe und Druckerzeugn.	7 863
19	Kokerei und Mineralölverarbeitung	1 081
20	Herstellung von chemischen Erzeugnissen	11 858
21	Herstellung von pharmazeutischen Erzeugnissen	5 063
22 - 23	Herst. v. Gummi- u. Kunststoffwaren, Glas u. Glasw., Keramik, Verarb. v. Steinen u. Erden	18 369
24 - 25	Metallerzeugung und -bearb., H. von Metallerzeugn.	29 471
26	Herstellung von DV-Geräten, elektron. und optischen Erzeugnissen	4 899
27	Herstellung von elektrischen Ausrüstungen	4 511
28	Maschinenbau	19 567
29 - 30	Fahrzeugbau	14 027
31 - 33	Herst. von Möbeln und sonst. Waren, Rep. und Install. von Maschinen und Ausrüstungen	13 301
D	Energieversorgung	7 111
E	Wasservers.; Abwasser- und Abfallentsorgung, Beseitigung von Umweltverschmutzungen	11 892
F	Baugewerbe	66 505
41 - 42	Hoch- und Tiefbau	22 200
43	Vorbereitende Baustellenarbeiten, Bauinstallation und sonstiges Ausbaugewerbe	44 305
G - U	Dienstleistungsbereiche	603 842
G - I	Handel, Verkehr, Gastgewerbe	190 314
G	Handel; Instandhaltung und Reparatur von Kfz	108 426
45	Handel mit Kfz; Instandhaltung und Reparatur von Kfz	18 009
46	Großhandel (ohne Handel mit Kfz)	24 783
47	Einzelhandel (ohne Handel mit Kfz)	65 634
H	Verkehr und Lagerei	56 464
I	Gastgewerbe	25 424
J	Information und Kommunikation	13 240
58 - 60	Verlagswesen, audiovisuelle Medien und Rundfunk	2 318
61	Telekommunikation	1 403
62 - 63	Informationstechnologische und Informat.dienstleistungen	9 519
K	Finanz- und Versicherungsdienstleistungen	13 151
64	Erbringung von Finanzdienstleistungen	9 000
65 - 66	Versicherungen u. Pensionskassen; mit Finanz- u. Versicherungsdienstleistg. verb. Tätigk.	4 151
L	Grundstücks- und Wohnungswesen	7 524
M - N	Freiberufl., wissenschaftl., techn. Dienstleistg.; sonstige wissenschaftliche Dienstleistungen	115 941
M	Freiberufliche, wissenschaftliche und technische Dienstleistungen.	36 777
69 - 71	Erbringung von freiberuflichen und technischen Dienstleistungen	29 565
72	Forschung und Entwicklung	4 403
73 - 75	Sonstige freiberufliche, wissenschaftliche und technische Tätigkeiten, Veterinärwesen	2 809
N	Erbringung von sonstigen wirtschaftlichen Dienstleistungen	79 164
78.2, 78.3	darunter Überlassung von Arbeitskräften	27 803
O - Q	Öff. Verwaltung, Verteidigung, Sozialvers.; Erzieh. und Unterricht; Gesundheit- und Sozialw.	237 160
O	Öff. Verwaltung, Verteidigung, Sozialvers.	62 111
84.1	dar. Öffentliche Verwaltung	47 330
P	Erziehung und Unterricht	37 207
Q	Gesundheits- und Sozialwesen	137 842
86	Gesundheitswesen	65 444
87 - 88	Heime und Sozialwesen	72 398
R - U	Kunst, Unterhaltung und Erholung; sonstige Dienstleistungen.; private Haushalte; exterr. Org.	26 512
R	Kunst, Unterhaltung und Erholung	6 259
S	Erbringung von sonstigen Dienstleistungen	19 801
T	Private Haushalte mit Hauspersonal; Dienstleistungen und Herstellung von Waren durch private Haushalte für den Eigenbedarf	438
U	Exterritoriale Organisationen und Körperschaften	14
	<b>Insgesamt<sup>2</sup></b>	<b>866 997</b>

<sup>1</sup> Klassifikation der Wirtschaftszweige, Ausgabe 2008 (WZ 2008)

<sup>2</sup> einschließlich Fälle „ohne Angabe“

<sup>3</sup> Klassifikation der Berufe (KldB 2010)

<sup>4</sup> ohne „Staatenlos“ bzw. „Personen mit ungeklärter Staatsangehörigkeit“

## Wirtschaftsabteilungen, Vollzeit- und Teilzeitbeschäftigten, Auszubildenden sowie deutschen und ausländischen Beschäftigten

Und zwar				
Vollzeitbeschäftigte <sup>3</sup>	Teilzeitbeschäftigte <sup>3</sup>	Auszubildende	deutsche Beschäftigte	ausländische <sup>4</sup> Beschäftigte
Insgesamt				
13 166	1 795	559	14 131	828
229 692	18 437	8 759	240 366	7 737
168 713	12 911	6 483	176 331	5 279
5 494	108	225	5 578	24
145 831	11 188	5 664	151 949	5 056
21 020	4 908	831	23 250	2 678
948	133	27	1 059	22
7 345	518	296	7 763	100
1 059	22	58	1 073	8
11 374	484	468	11 709	149
4 604	459	122	5 018	45
17 679	690	494	17 787	576
28 309	1 162	1 193	28 833	635
4 529	370	156	4 807	91
4 267	244	230	4 422	89
19 024	543	839	19 264	302
13 607	420	425	13 878	148
12 066	1 235	525	13 086	213
6 600	511	345	7 066	45
10 788	1 104	249	11 738	154
60 979	5 526	2 276	64 035	2 458
21 010	1 190	628	21 471	722
39 969	4 336	1 648	42 564	1 736
376 991	226 851	16 692	583 136	20 571
122 461	67 853	6 708	182 428	7 836
64 780	43 646	4 776	106 229	2 183
16 168	1 841	1 684	17 691	314
21 788	2 995	785	24 196	583
26 824	38 810	2 307	64 342	1 286
45 362	11 102	1 109	54 743	1 715
12 319	13 105	823	21 456	3 938
11 285	1 955	342	12 712	513
1 755	563	69	2 262	43
1 304	99	13	1 382	21
8 226	1 293	260	9 068	449
8 350	4 801	427	13 068	81
5 555	3 445	302	8 950	49
2 795	1 356	125	4 118	32
5 564	1 960	181	7 402	122
80 215	35 726	1 777	108 317	7 599
27 763	9 014	1 156	35 555	1 218
22 518	7 047	923	28 920	642
3 226	1 177	108	3 898	505
2 019	790	125	2 737	71
52 452	26 712	621	72 762	6 381
23 802	4 001	51	23 231	4 561
135 282	101 878	6 623	233 584	3 537
38 659	23 452	1 461	61 855	253
28 651	18 679	898	47 109	221
22 032	15 175	1 165	36 230	967
74 591	63 251	3 997	135 499	2 317
39 165	26 279	2 663	63 935	1 492
35 426	36 972	1 334	71 564	825
13 834	12 678	634	25 625	883
4 101	2 158	159	5 979	279
9 540	10 261	474	19 228	570
182	256	.	409	29
11	3	.	9	5
<b>619 893</b>	<b>247 104</b>	<b>26 011</b>	<b>837 694</b>	<b>29 140</b>

<sup>1</sup> Klassifikation der Wirtschaftszweige, Ausgabe 2008 (WZ 2008)

<sup>2</sup> einschließlich Fälle „ohne Angabe“

<sup>3</sup> Klassifikation der Berufe (KldB 2010)

<sup>4</sup> ohne „Staatenlos“ bzw. „Personen mit ungeklärter Staatsangehörigkeit“

**Noch 2.3 Sozialversicherungspflichtig Beschäftigte am Wohnort am 30.06.2018 nach Wirtschaftsabschnitten und ausgewählten**

WZ 2008 <sup>1</sup>	Wirtschaftsgliederung	Insgesamt <sup>2</sup>
		<b>darunter weiblich</b>
A	Land- und Forstwirtschaft, Fischerei	4 359
B - F	Produzierendes Gewerbe	51 189
B - E	Produzierendes Gewerbe ohne Baugewerbe	44 468
B	Bergbau und Gewinnung von Steinen und Erden	620
C	Verarbeitendes Gewerbe	38 901
10 - 12	Herstellung von Nahrungs- und Futtermitteln, Getränken und Tabakerzeugn.	12 237
13 - 15	Herstellung von Textilien, Bekleidung, Leder, Lederwaren und Schuhen	404
16 - 18	Herstellung von Holzwaren, Papier, Pappe und Druckerzeugn.	1 971
19	Kokerei und Mineralölverarbeitung	259
20	Herstellung von chemischen Erzeugnissen	3 167
21	Herstellung von pharmazeutischen Erzeugnissen	2 830
22 - 23	Herst. v. Gummi- u. Kunststoffwaren, Glas u. Glasw., Keramik, Verarb. v. Steinen u. Erden	3 561
24 - 25	Metallerzeugung und -bearb., H. von Metallerzeugn.	4 101
26	Herstellung von DV-Geräten, elektron. und optischen Erzeugnissen	1 655
27	Herstellung von elektrischen Ausrüstungen	860
28	Maschinenbau	2 298
29 - 30	Fahrzeugbau	1 868
31 - 33	Herst. von Möbeln und sonst. Waren, Rep. und Install. von Maschinen und Ausrüstungen	3 690
D	Energieversorgung	2 083
E	Wasservers.; Abwasser- und Abfallentsorgung, Beseitigung von Umweltverschmutzungen	2 864
F	Baugewerbe	6 721
41 - 42	Hoch- und Tiefbau	1 877
43	Vorbereitende Baustellenarbeiten, Bauinstallation und sonstiges Ausbaugewerbe	4 844
G - U	Dienstleistungsbereiche	356 523
G - I	Handel, Verkehr, Gastgewerbe	91 377
G	Handel; Instandhaltung und Reparatur von Kfz	61 267
45	Handel mit Kfz; Instandhaltung und Reparatur von Kfz	3 726
46	Großhandel (ohne Handel mit Kfz)	8 023
47	Einzelhandel (ohne Handel mit Kfz)	49 518
H	Verkehr und Lagerei	14 266
I	Gastgewerbe	15 844
J	Information und Kommunikation	4 485
58 - 60	Verlagswesen, audiovisuelle Medien und Rundfunk	1 100
61	Telekommunikation	323
62 - 63	Informationstechnologische und Informat.dienstleistungen	3 062
K	Finanz- und Versicherungsdienstleistungen	8 893
64	Erbringung von Finanzdienstleistungen	6 303
65 - 66	Versicherungen u. Pensionskassen; mit Finanz- u. Versicherungsdienstleistg. verb. Tätigk.	2 590
L	Grundstücks- und Wohnungswesen	3 829
M - N	Freiberufl., wissenschaftl., techn. Dienstleistg.; sonstige wissenschaftliche Dienstleistungen	52 222
M	Freiberufliche, wissenschaftliche und technische Dienstleistungen.	19 716
69 - 71	Erbringung von freiberuflichen und technischen Dienstleistungen	15 909
72	Forschung und Entwicklung	2 172
73 - 75	Sonstige freiberufliche, wissenschaftliche und technische Tätigkeiten, Veterinärwesen	1 635
N	Erbringung von sonstigen wirtschaftlichen Dienstleistungen	32 506
78.2, 78.3	darunter Überlassung von Arbeitskräften	6 175
O - Q	Öff. Verwaltung, Verteidigung, Sozialvers.; Erzieh. und Unterricht; Gesundheit- und Sozialw.	177 435
O	Öff. Verwaltung, Verteidigung, Sozialvers.	43 067
84.1	dar. Öffentliche Verwaltung	31 992
P	Erziehung und Unterricht	27 035
Q	Gesundheits- und Sozialwesen	107 333
86	Gesundheitswesen	53 507
87 - 88	Heime und Sozialwesen	53 826
R - U	Kunst, Unterhaltung und Erholung; sonstige Dienstleistungen.; private Haushalte; exterr. Org.	18 282
R	Kunst, Unterhaltung und Erholung	3 399
S	Erbringung von sonstigen Dienstleistungen	14 564
T	Private Haushalte mit Hauspersonal; Dienstleistungen und Herstellung von Waren durch private Haushalte für den Eigenbedarf	314
U	Exterritoriale Organisationen und Körperschaften	5
	<b>Zusammen<sup>2</sup></b>	<b>412 108</b>

<sup>1</sup> Klassifikation der Wirtschaftszweige, Ausgabe 2008 (WZ 2008)

<sup>2</sup> einschließlich Fälle „ohne Angabe“

<sup>3</sup> Klassifikation der Berufe (KldB 2010)

<sup>4</sup> ohne „Staatenlos“ bzw. „Personen mit ungeklärter Staatsangehörigkeit“



**Wirtschaftsabteilungen, Vollzeit- und Teilzeitbeschäftigten, Auszubildenden sowie deutschen und ausländischen Beschäftigten**

Und zwar				
Vollzeitbeschäftigte <sup>3</sup>	Teilzeitbeschäftigte <sup>3</sup>	Auszubildende	deutsche Beschäftigte	ausländische <sup>4</sup> Beschäftigte
darunter weiblich				
3 216	1 143	116	4 161	198
39 345	11 844	1 450	49 796	1 389
35 146	9 322	1 278	43 166	1 298
545	75	19	617	3
30 638	8 263	1 123	37 639	1 258
8 353	3 884	356	11 430	807
300	104	11	391	13
1 621	350	65	1 946	25
245	14	14	256	3
2 834	333	107	3 122	45
2 420	410	53	2 804	26
3 133	428	92	3 449	111
3 330	771	103	4 045	55
1 364	291	24	1 622	33
726	134	28	843	17
1 947	351	72	2 250	48
1 638	230	67	1 837	31
2 727	963	131	3 644	44
1 717	366	80	2 072	11
2 246	618	56	2 838	26
4 199	2 522	172	6 630	91
1 307	570	53	1 855	22
2 892	1 952	119	4 775	69
174 060	182 463	8 699	349 354	7 108
39 491	51 886	2 550	88 967	2 388
24 112	37 155	1 888	60 532	731
2 694	1 032	261	3 688	38
5 874	2 149	229	7 855	167
15 544	33 974	1 398	48 989	526
8 581	5 685	267	13 997	267
6 798	9 046	395	14 438	1 390
3 305	1 180	82	4 348	134
773	327	.	1 085	13
252	71	.	320	3
2 280	782	50	2 943	118
4 621	4 272	222	8 841	50
3 177	3 126	163	6 272	30
1 444	1 146	59	2 569	20
2 535	1 294	114	3 795	34
26 875	25 347	860	50 037	2 178
12 692	7 024	621	19 185	527
10 188	5 721	477	15 620	286
1 448	724	51	1 964	208
1 056	579	93	1 601	33
14 183	18 323	239	30 852	1 651
4 462	1 713	20	5 246	928
89 213	88 222	4 429	175 485	1 925
23 102	19 965	816	42 924	141
16 412	15 580	475	31 859	133
14 781	12 254	489	26 565	465
51 330	56 003	3 124	105 996	1 319
29 505	24 002	2 150	52 717	776
21 825	32 001	974	53 279	543
8 020	10 262	442	17 881	399
2 004	1 395	75	3 289	110
5 898	8 666	366	14 288	274
.	.	.	.	.
.	.	.	.	.
216 645	195 463	10 266	403 346	8 697

<sup>1</sup> Klassifikation der Wirtschaftszweige, Ausgabe 2008 (WZ 2008)

<sup>2</sup> einschließlich Fälle „ohne Angabe“

<sup>3</sup> Klassifikation der Berufe (KldB 2010)

<sup>4</sup> ohne „Staatenlos“ bzw. „Personen mit ungeklärter Staatsangehörigkeit“

## 2.4 Sozialversicherungspflichtig Beschäftigte am Wohnort am 30.06.2018 nach Geschlecht,

Lfd. Nr.	Geschlecht  Wirtschaftsgliederung <sup>1</sup>		Insgesamt	Davon im Alter von ... bis unter ... Jahren		
				unter 20	20 bis 25	25 bis 30
			Insgesamt			
1	A	Land- und Forstwirtschaft, Fischerei	14 961	426	846	1 149
2	B - F	Produzierendes Gewerbe	248 129	5 611	11 701	19 914
3	B - E	Produzierendes Gewerbe ohne Baugewerbe	181 624	4 175	9 044	15 477
4	C	Verarbeitendes Gewerbe	157 019	3 625	7 893	13 673
5	F	Baugewerbe	66 505	1 436	2 657	4 437
6	G - U	Dienstleistungsbereiche	603 842	11 391	29 854	54 005
7	G - I	Handel, Verkehr, Gastgewerbe	190 314	4 296	10 028	16 421
8	J	Information und Kommunikation	13 240	145	697	1 552
9	K	Finanz- und Versicherungsdienstleistg.	13 151	155	645	958
10	L	Grundstücks- und Wohnungswesen	7 524	82	248	456
11	M - N	Freiberufliche, wissenschaftliche, technische Dienst- leistg.; sonstige wirtschaftliche Dienstleistg.	115 941	1 395	6 522	12 203
12	O - Q	Öffentliche Verwaltung, Verteidigung, Sozialversicherung; Erziehung und Unterricht; Gesundheits- und Sozialwesen	237 160	4 813	10 610	20 265
13	R - U	Kunst, Unterhaltung und Erholung; sonstige Dienstleistg.; Private Haushalte; Exterritoriale Organisationen	26 512	505	1 104	2 150
14		Insgesamt <sup>2</sup>	866 997	17 428	42 408	75 072
			männlich			
15	A	Land- und Forstwirtschaft, Fischerei	10 602	347	668	898
16	B - F	Produzierendes Gewerbe	196 940	4 779	9 619	16 224
17	B - E	Produzierendes Gewerbe ohne Baugewerbe	137 156	3 441	7 169	12 178
18	C	Verarbeitendes Gewerbe	118 118	2 977	6 255	10 723
19	F	Baugewerbe	59 784	1 338	2 450	4 046
20	G - U	Dienstleistungsbereiche	247 319	5 825	14 286	23 688
21	G - I	Handel, Verkehr, Gastgewerbe	98 937	2 676	5 687	8 712
22	J	Information und Kommunikation	8 755	112	462	1 025
23	K	Finanz- und Versicherungsdienstleistg.	4 258	76	263	375
24	L	Grundstücks- und Wohnungswesen	3 695	36	82	198
25	M - N	Freiberufliche, wissenschaftliche, technische Dienst- leistg.; sonstige wirtschaftliche Dienstleistg.	63 719	854	4 140	7 335
26	O - Q	Öffentliche Verwaltung, Verteidigung, Sozialversicherung; Erziehung und Unterricht; Gesundheits- und Sozialwesen	59 725	1 891	3 219	5 387
27	R - U	Kunst, Unterhaltung und Erholung; sonstige Dienstleistg.; Private Haushalte; Exterritoriale Organisationen	8 230	180	433	656
28		Zusammen <sup>2</sup>	454 889	10 951	24 577	40 814
			weiblich			
29	A	Land- und Forstwirtschaft, Fischerei	4 359	79	178	251
30	B - F	Produzierendes Gewerbe	51 189	832	2 082	3 690
31	B - E	Produzierendes Gewerbe ohne Baugewerbe	44 468	734	1 875	3 299
32	C	Verarbeitendes Gewerbe	38 901	648	1 638	2 950
33	F	Baugewerbe	6 721	98	207	391
34	G - U	Dienstleistungsbereiche	356 523	5 566	15 568	30 317
35	G - I	Handel, Verkehr, Gastgewerbe	91 377	1 620	4 341	7 709
36	J	Information und Kommunikation	4 485	33	235	527
37	K	Finanz- und Versicherungsdienstleistg.	8 893	79	382	583
38	L	Grundstücks- und Wohnungswesen	3 829	46	166	258
39	M - N	Freiberufliche, wissenschaftliche, technische Dienst- leistg.; sonstige wirtschaftliche Dienstleistg.	52 222	541	2 382	4 868
40	O - Q	Öffentliche Verwaltung, Verteidigung, Sozialversicherung; Erziehung und Unterricht; Gesundheits- und Sozialwesen	177 435	2 922	7 391	14 878
41	R - U	Kunst, Unterhaltung und Erholung; sonstige Dienstleistg.; Private Haushalte; Exterritoriale Organisationen	18 282	325	671	1 494
42		Zusammen <sup>2</sup>	412 108	6 477	17 831	34 258

<sup>1</sup> Klassifikation der Wirtschaftszweige, Ausgabe 2008 (WZ 2008)

<sup>2</sup> einschließlich Fälle ohne Angabe

## zusammengefassten Wirtschaftsabschnitten und Altersgruppen

Davon im Alter von ... bis unter ... Jahren								Lfd. Nr.
30 bis 35	35 bis 40	40 bis 45	45 bis 50	50 bis 55	55 bis 60	60 bis 65	65 und mehr	
<b>Insgesamt</b>								
1 506	1 254	1 010	1 752	2 457	2 677	1 742	142	1
27 901	28 799	24 153	31 864	38 781	37 378	20 686	1 341	2
21 661	21 315	16 677	22 241	27 647	27 059	15 425	903	3
19 243	18 795	14 739	19 202	23 513	22 732	12 830	774	4
6 240	7 484	7 476	9 623	11 134	10 319	5 261	438	5
70 669	67 972	57 601	73 706	89 789	88 027	55 702	5 126	6
21 229	21 312	18 493	25 234	29 551	27 270	14 761	1 719	7
2 131	2 025	1 414	1 626	1 570	1 247	758	75	8
1 296	1 241	1 551	2 222	2 168	1 795	1 054	66	9
687	778	801	973	1 245	1 314	841	99	10
15 328	14 707	11 246	13 071	15 384	15 509	9 442	1 134	11
26 908	24 773	21 484	27 345	35 915	37 100	26 262	1 685	12
3 090	3 136	2 612	3 235	3 956	3 792	2 584	348	13
<b>100 084</b>	<b>98 034</b>	<b>82 773</b>	<b>107 329</b>	<b>131 039</b>	<b>128 088</b>	<b>78 132</b>	<b>6 610</b>	<b>14</b>
<b>männlich</b>								
1 114	916	708	1 192	1 641	1 801	1 211	106	15
22 738	23 167	19 431	25 092	30 079	28 886	15 856	1 069	16
17 053	16 365	12 702	16 434	20 085	19 705	11 304	720	17
15 170	14 470	11 223	14 048	16 884	16 411	9 347	610	18
5 685	6 802	6 729	8 658	9 994	9 181	4 552	349	19
30 194	29 221	23 906	29 088	34 003	32 692	21 283	3 133	20
11 229	11 258	9 535	12 627	14 831	13 514	7 649	1 219	21
1 433	1 352	981	1 085	978	779	496	52	22
448	457	604	682	597	437	281	38	23
296	400	378	512	644	648	433	68	24
8 762	8 123	6 062	6 741	7 814	8 043	5 060	785	25
7 196	6 772	5 576	6 449	7 909	8 057	6 487	782	26
830	859	770	992	1 230	1 214	877	189	27
54 052	53 306	44 048	55 374	65 728	63 379	38 351	4 309	28
<b>weiblich</b>								
392	338	302	560	816	876	531	36	29
5 163	5 632	4 722	6 772	8 702	8 492	4 830	272	30
4 608	4 950	3 975	5 807	7 562	7 354	4 121	183	31
4 073	4 325	3 516	5 154	6 629	6 321	3 483	164	32
555	682	747	965	1 140	1 138	709	89	33
40 475	38 751	33 695	44 618	55 786	55 335	34 419	1 993	34
10 000	10 054	8 958	12 607	14 720	13 756	7 112	500	35
698	673	433	541	592	468	262	23	36
848	784	947	1 540	1 571	1 358	773	28	37
391	378	423	461	601	666	408	31	38
6 566	6 584	5 184	6 330	7 570	7 466	4 382	349	39
19 712	18 001	15 908	20 896	28 006	29 043	19 775	903	40
2 260	2 277	1 842	2 243	2 726	2 578	1 707	159	41
46 032	44 728	38 725	51 955	65 311	64 709	39 781	2 301	42

<sup>1</sup> Klassifikation der Wirtschaftszweige, Ausgabe 2008 (WZ 2008)

<sup>2</sup> einschließlich Fälle ohne Angabe

## 2.5 Sozialversicherungspflichtig Beschäftigte am Wohnort am 30.06.2018 nach deutschen und

Lfd. Nr.	Geschlecht  Wirtschaftsgliederung <sup>1</sup>		Insgesamt	Davon im Alter von ... bis unter ... Jahren		
				unter 20	20 bis 25	25 bis 30
			Beschäftigte insgesamt			
1	A	Land- und Forstwirtschaft, Fischerei	14 961	426	846	1 149
2	B - F	Produzierendes Gewerbe	248 129	5 611	11 701	19 914
3	B - E	Produzierendes Gewerbe ohne Baugewerbe	181 624	4 175	9 044	15 477
4	C	Verarbeitendes Gewerbe	157 019	3 625	7 893	13 673
5	F	Baugewerbe	66 505	1 436	2 657	4 437
6	G - U	Dienstleistungsbereiche	603 842	11 391	29 854	54 005
7	G - I	Handel, Verkehr, Gastgewerbe	190 314	4 296	10 028	16 421
8	J	Information und Kommunikation	13 240	145	697	1 552
9	K	Finanz- und Versicherungsdienstleistg.	13 151	155	645	958
10	L	Grundstücks- und Wohnungswesen	7 524	82	248	456
11	M - N	Freiberufliche, wissenschaftliche, technische Dienst- leistg.; sonstige wirtschaftliche Dienstleistg.	115 941	1 395	6 522	12 203
12	O - Q	Öffentliche Verwaltung, Verteidigung, Sozialversicherung; Erziehung und Unterricht; Gesundheits- und Sozialwesen	237 160	4 813	10 610	20 265
13	R - U	Kunst, Unterhaltung und Erholung; sonstige Dienstleistg.; Private Haushalte; Exterritoriale Organisationen	26 512	505	1 104	2 150
14	Insgesamt <sup>2</sup>		866 997	17 428	42 408	75 072
			deutsche Beschäftigte			
15	A	Land- und Forstwirtschaft, Fischerei	14 131	409	733	1 037
16	B - F	Produzierendes Gewerbe	240 366	5 449	10 779	18 651
17	B - E	Produzierendes Gewerbe ohne Baugewerbe	176 331	4 075	8 374	14 603
18	C	Verarbeitendes Gewerbe	151 949	3 528	7 237	12 826
19	F	Baugewerbe	64 035	1 374	2 405	4 048
20	G - U	Dienstleistungsbereiche	583 136	10 899	26 943	49 806
21	G - I	Handel, Verkehr, Gastgewerbe	182 428	4 111	8 845	14 875
22	J	Information und Kommunikation	12 712	142	659	1 396
23	K	Finanz- und Versicherungsdienstleistg.	13 068	153	631	941
24	L	Grundstücks- und Wohnungswesen	7 402	82	241	442
25	M - N	Freiberufliche, wissenschaftliche, technische Dienst- leistg.; sonstige wirtschaftliche Dienstleistg.	108 317	1 178	5 211	10 587
26	O - Q	Öffentliche Verwaltung, Verteidigung, Sozialversicherung; Erziehung und Unterricht; Gesundheits- und Sozialwesen	233 584	4 749	10 370	19 559
27	R - U	Kunst, Unterhaltung und Erholung; sonstige Dienstleistg.; Private Haushalte; Exterritoriale Organisationen	25 625	484	986	2 006
28	Zusammen <sup>2</sup>		837 694	16 757	38 459	69 498
			ausländische Beschäftigte			
29	A	Land- und Forstwirtschaft, Fischerei	828	17	113	112
30	B - F	Produzierendes Gewerbe	7 737	161	920	1 261
31	B - E	Produzierendes Gewerbe ohne Baugewerbe	5 279	99	668	872
32	C	Verarbeitendes Gewerbe	5 056	96	654	845
33	F	Baugewerbe	2 458	62	252	389
34	G - U	Dienstleistungsbereiche	20 571	489	2 901	4 181
35	G - I	Handel, Verkehr, Gastgewerbe	7 836	185	1 180	1 542
36	J	Information und Kommunikation	513	.	38	156
37	K	Finanz- und Versicherungsdienstleistg.	81	.	14	17
38	L	Grundstücks- und Wohnungswesen	122	-	7	14
39	M - N	Freiberufliche, wissenschaftliche, technische Dienst- leistg.; sonstige wirtschaftliche Dienstleistg.	7 599	216	1 309	1 608
40	O - Q	Öffentliche Verwaltung, Verteidigung, Sozialversicherung; Erziehung und Unterricht; Gesundheits- und Sozialwesen	3 537	62	235	702
41	R - U	Kunst, Unterhaltung und Erholung; sonstige Dienstleistg.; Private Haushalte; Exterritoriale Organisationen	883	21	118	142
42	Zusammen <sup>2</sup>		29 140	667	3 937	5 554

<sup>1</sup> Klassifikation der Wirtschaftszweige, Ausgabe 2008 (WZ 2008)

<sup>2</sup> einschließlich Fälle ohne Angabe

## ausländischen Beschäftigten, zusammengefassten Wirtschaftsabschnitten und Altersgruppen

Davon im Alter von ... bis unter ... Jahren								Lfd. Nr.
30 bis 35	35 bis 40	40 bis 45	45 bis 50	50 bis 55	55 bis 60	60 bis 65	65 und mehr	
<b>Beschäftigte insgesamt</b>								
1 506	1 254	1 010	1 752	2 457	2 677	1 742	142	1
27 901	28 799	24 153	31 864	38 781	37 378	20 686	1 341	2
21 661	21 315	16 677	22 241	27 647	27 059	15 425	903	3
19 243	18 795	14 739	19 202	23 513	22 732	12 830	774	4
6 240	7 484	7 476	9 623	11 134	10 319	5 261	438	5
70 669	67 972	57 601	73 706	89 789	88 027	55 702	5 126	6
21 229	21 312	18 493	25 234	29 551	27 270	14 761	1 719	7
2 131	2 025	1 414	1 626	1 570	1 247	758	75	8
1 296	1 241	1 551	2 222	2 168	1 795	1 054	66	9
687	778	801	973	1 245	1 314	841	99	10
15 328	14 707	11 246	13 071	15 384	15 509	9 442	1 134	11
26 908	24 773	21 484	27 345	35 915	37 100	26 262	1 685	12
3 090	3 136	2 612	3 235	3 956	3 792	2 584	348	13
<b>100 084</b>	<b>98 034</b>	<b>82 773</b>	<b>107 329</b>	<b>131 039</b>	<b>128 088</b>	<b>78 132</b>	<b>6 610</b>	<b>14</b>
<b>deutsche Beschäftigte</b>								
1 364	1 149	908	1 654	2 390	2 626	1 723	138	15
26 809	27 644	23 074	30 942	38 185	37 000	20 520	1 313	16
20 903	20 541	15 968	21 626	27 230	26 809	15 311	891	17
18 529	18 058	14 060	18 618	23 111	22 495	12 724	763	18
5 906	7 103	7 106	9 316	10 955	10 191	5 209	422	19
67 092	65 232	55 403	71 745	88 442	87 193	55 319	5 062	20
20 037	20 291	17 633	24 417	28 984	26 914	14 625	1 696	21
1 987	1 941	1 374	1 593	1 556	1 236	754	74	22
1 275	1 231	1 545	2 219	2 166	1 788	1 054	65	23
674	764	784	951	1 229	1 302	834	99	24
14 100	13 790	10 491	12 378	14 908	15 222	9 336	1 116	25
26 060	24 184	21 071	27 045	35 717	36 990	26 168	1 671	26
2 959	3 031	2 505	3 142	3 882	3 741	2 548	341	27
95 273	94 034	79 394	104 348	129 028	126 825	77 564	6 514	28
<b>ausländische Beschäftigte</b>								
140	105	102	98	67	51	19	4	29
1 090	1 148	1 077	920	591	375	166	28	30
758	772	709	614	414	247	114	12	31
714	735	679	583	399	234	106	11	32
332	376	368	306	177	128	52	16	33
3 561	2 723	2 185	1 942	1 330	825	371	63	34
1 185	1 014	854	809	561	351	133	22	35
142	84	40	27	10	10	.	.	36
20	10	6	3	.	6	-	.	37
13	14	17	22	.	12	.	-	38
1 226	911	751	691	476	287	106	18	39
844	585	410	298	191	108	88	14	40
131	105	107	92	74	51	35	7	41
4 791	3 976	3 364	2 960	1 989	1 251	556	95	42

<sup>1</sup> Klassifikation der Wirtschaftszweige, Ausgabe 2008 (WZ 2008)

<sup>2</sup> einschließlich Fälle ohne Angabe

## Noch 2.5 Sozialversicherungspflichtig Beschäftigte am Wohnort am 30.06.2018 nach deutschen und

Lfd. Nr.	Geschlecht  Wirtschaftsgliederung <sup>1</sup>		Insgesamt	Davon im Alter von ... bis unter ... Jahren		
				unter 20	20 bis 25	25 bis 30
			darunter weibliche Beschäftigte insgesamt <sup>2</sup>			
1	A	Land- und Forstwirtschaft, Fischerei	4 359	79	178	251
2	B - F	Produzierendes Gewerbe	51 189	832	2 082	3 690
3	B - E	Produzierendes Gewerbe ohne Baugewerbe	44 468	734	1 875	3 299
4	C	Verarbeitendes Gewerbe	38 901	648	1 638	2 950
5	F	Baugewerbe	6 721	98	207	391
6	G - U	Dienstleistungsbereiche	356 523	5 566	15 568	30 317
7	G - I	Handel, Verkehr, Gastgewerbe	91 377	1 620	4 341	7 709
8	J	Information und Kommunikation	4 485	33	235	527
9	K	Finanz- und Versicherungsdienstleistg.	8 893	79	382	583
10	L	Grundstücks- und Wohnungswesen	3 829	46	166	258
11	M - N	Freiberufliche, wissenschaftliche, technische Dienst- leistg.; sonstige wirtschaftliche Dienstleistg.	52 222	541	2 382	4 868
12	O - Q	Öffentliche Verwaltung, Verteidigung, Sozialversicherung; Erziehung und Unterricht; Gesundheits- und Sozialwesen	177 435	2 922	7 391	14 878
13	R - U	Kunst, Unterhaltung und Erholung; sonstige Dienstleistg.; Private Haushalte; Exterritoriale Organisationen	18 282	325	671	1 494
14		Insgesamt <sup>2</sup>	412 108	6 477	17 831	34 258
			weibliche deutsche Beschäftigte			
15	A	Land- und Forstwirtschaft, Fischerei	4 161	74	141	228
16	B - F	Produzierendes Gewerbe	49 796	815	1 920	3 464
17	B - E	Produzierendes Gewerbe ohne Baugewerbe	43 166	718	1 718	3 089
18	C	Verarbeitendes Gewerbe	37 639	633	1 485	2 744
19	F	Baugewerbe	6 630	97	202	375
20	G - U	Dienstleistungsbereiche	349 354	5 432	14 748	28 982
21	G - I	Handel, Verkehr, Gastgewerbe	88 967	1 578	3 992	7 268
22	J	Information und Kommunikation	4 348	33	226	483
23	K	Finanz- und Versicherungsdienstleistg.	8 841	78	374	574
24	L	Grundstücks- und Wohnungswesen	3 795	46	163	253
25	M - N	Freiberufliche, wissenschaftliche, technische Dienst- leistg.; sonstige wirtschaftliche Dienstleistg.	50 037	490	2 097	4 445
26	O - Q	Öffentliche Verwaltung, Verteidigung, Sozialversicherung; Erziehung und Unterricht; Gesundheits- und Sozialwesen	175 485	2 890	7 262	14 523
27	R - U	Kunst, Unterhaltung und Erholung; sonstige Dienstleistg.; Private Haushalte; Exterritoriale Organisationen	17 881	317	634	1 436
28		Zusammen <sup>2</sup>	403 346	6 321	16 810	32 674
			weibliche ausländische Beschäftigte			
29	A	Land- und Forstwirtschaft, Fischerei	198	5	37	23
30	B - F	Produzierendes Gewerbe	1 389	17	162	226
31	B - E	Produzierendes Gewerbe ohne Baugewerbe	1 298	.	157	210
32	C	Verarbeitendes Gewerbe	1 258	15	153	206
33	F	Baugewerbe	91	.	5	16
34	G - U	Dienstleistungsbereiche	7 108	134	814	1 327
35	G - I	Handel, Verkehr, Gastgewerbe	2 388	42	347	439
36	J	Information und Kommunikation	134	-	9	44
37	K	Finanz- und Versicherungsdienstleistg.	50	.	8	9
38	L	Grundstücks- und Wohnungswesen	34	-	3	5
39	M - N	Freiberufliche, wissenschaftliche, technische Dienst- leistg.; sonstige wirtschaftliche Dienstleistg.	2 178	51	284	422
40	O - Q	Öffentliche Verwaltung, Verteidigung, Sozialversicherung; Erziehung und Unterricht; Gesundheits- und Sozialwesen	1 925	32	126	352
41	R - U	Kunst, Unterhaltung und Erholung; sonstige Dienstleistg.; Private Haushalte; Exterritoriale Organisationen	399	.	37	56
42		Zusammen <sup>2</sup>	8 697	156	1 015	1 576

<sup>1</sup> Klassifikation der Wirtschaftszweige, Ausgabe 2008 (WZ 2008)

<sup>2</sup> einschließlich Fälle ohne Angabe

## ausländischen Beschäftigten, zusammengefassten Wirtschaftsabschnitten und Altersgruppen

Davon im Alter von ... bis unter ... Jahren								Lfd. Nr.
30 bis 35	35 bis 40	40 bis 45	45 bis 50	50 bis 55	55 bis 60	60 bis 65	65 und mehr	
<b>darunter weibliche Beschäftigte insgesamt<sup>2</sup></b>								
392	338	302	560	816	876	531	36	1
5 163	5 632	4 722	6 772	8 702	8 492	4 830	272	2
4 608	4 950	3 975	5 807	7 562	7 354	4 121	183	3
4 073	4 325	3 516	5 154	6 629	6 321	3 483	164	4
555	682	747	965	1 140	1 138	709	89	5
40 475	38 751	33 695	44 618	55 786	55 335	34 419	1 993	6
10 000	10 054	8 958	12 607	14 720	13 756	7 112	500	7
698	673	433	541	592	468	262	23	8
848	784	947	1 540	1 571	1 358	773	28	9
391	378	423	461	601	666	408	31	10
6 566	6 584	5 184	6 330	7 570	7 466	4 382	349	11
19 712	18 001	15 908	20 896	28 006	29 043	19 775	903	12
2 260	2 277	1 842	2 243	2 726	2 578	1 707	159	13
<b>46 032</b>	<b>44 728</b>	<b>38 725</b>	<b>51 955</b>	<b>65 311</b>	<b>64 709</b>	<b>39 781</b>	<b>2 301</b>	<b>14</b>
<b>weibliche deutsche Beschäftigte</b>								
361	316	281	530	799	869	527	35	15
4 960	5 428	4 528	6 577	8 593	8 427	4 813	271	16
4 418	4 763	3 801	5 619	7 459	7 293	4 105	183	17
3 893	4 144	3 346	4 971	6 530	6 262	3 467	164	18
542	665	727	958	1 134	1 134	708	88	19
39 291	37 737	32 794	43 808	55 278	55 027	34 283	1 974	20
9 656	9 717	8 665	12 320	14 557	13 641	7 077	496	21
663	650	419	531	591	468	261	23	22
833	777	944	1 538	1 570	1 353	773	27	23
389	372	417	458	596	664	406	31	24
6 234	6 322	4 921	6 062	7 396	7 376	4 346	348	25
19 316	17 675	15 644	20 706	27 880	28 967	19 727	895	26
2 200	2 224	1 784	2 193	2 688	2 558	1 693	154	27
44 614	43 488	37 609	50 920	64 677	64 329	39 624	2 280	28
<b>weibliche ausländische Beschäftigte</b>								
31	22	21	30	17	7	.	.	29
203	202	194	195	107	65	.	.	30
190	185	174	188	101	61	.	-	31
180	179	170	183	97	59	16	-	32
13	17	20	7	6	4	.	.	33
1 177	1 005	896	803	501	303	129	19	34
342	333	292	283	162	112	32	4	35
34	23	14	.	.	-	-	-	36
.	7	3	.	.	4	-	.	37
.	6	6	3	5	.	.	-	38
332	259	261	268	174	90	.	.	39
393	324	262	188	120	75	45	8	40
60	53	58	50	38	.	14	5	41
1 411	1 229	1 111	1 028	625	375	150	21	42

<sup>1</sup> Klassifikation der Wirtschaftszweige, Ausgabe 2008 (WZ 2008)

<sup>2</sup> einschließlich Fälle ohne Angabe

**2.6 Sozialversicherungspflichtig Beschäftigte am Wohnort am 30.06.2018 nach zusammengefassten Wirtschaftsabschnitten, Altersgruppen, Ausländern sowie nach aggregierten Berufsabschlüssen**

Wirtschaftsgliederung <sup>1</sup>		Insgesamt	Davon			
			mit anerkanntem Berufsabschluss	mit akademischem Abschluss	ohne beruflichen Ausbildungsabschluss	Abschluss unbekannt
Altersgruppen Ausländer						
<b>Insgesamt</b>						
A	Land- und Forstwirtschaft, Fischerei	14 961	11 278	1 342	988	1 353
B - F	Produzierendes Gewerbe	248 129	198 035	20 414	14 141	15 539
B - E	Produzierendes Gewerbe ohne Baugewerbe	181 624	144 141	17 652	10 294	9 537
C	Verarbeitendes Gewerbe	157 019	124 869	14 319	9 103	8 728
F	Baugewerbe	66 505	53 894	2 762	3 847	6 002
G - U	Dienstleistungsbereiche	603 842	427 859	83 658	42 350	49 975
G-I	Handel, Verkehr, Gastgewerbe	190 314	145 784	8 497	13 241	22 792
J	Information und Kommunikation	13 240	7 028	4 335	848	1 029
K	Finanz- und Versicherungsdienstleistg.	13 151	9 566	2 391	482	712
L	Grundstücks- und Wohnungswesen	7 524	5 476	1 108	301	639
M - N	Freiberufliche, wissenschaftliche, technische Dienstleistg.; sonstige wirtschaftliche Dienstleistg.	115 941	77 721	16 415	9 637	12 168
O - Q	Öffentliche Verwaltung, Verteidigung, Sozialversicherung; Erziehung und Unterricht; Gesundheits- und Sozialwesen	237 160	163 783	46 870	16 324	10 183
R - U	Kunst, Unterhaltung und Erholung; sonstige Dienstleistg.; Private Haushalte; Exterritoriale Organisationen	26 512	18 501	4 042	1 517	2 452
Alter von ... bis unter ... Jahren						
	unter 20	17 428	1 792	22	13 790	1 824
	20 bis 25	42 408	23 701	1 421	14 245	3 041
	25 bis 30	75 072	53 262	10 350	7 265	4 195
	30 bis 35	100 084	73 717	14 591	5 331	6 445
	35 bis 40	98 034	72 468	13 863	4 340	7 363
	40 bis 45	82 773	63 103	9 812	3 042	6 816
	45 bis 50	107 329	86 236	9 505	2 553	9 035
	50 bis 55	131 039	102 937	14 706	2 768	10 628
	55 bis 60	128 088	99 131	16 114	2 514	10 329
	60 bis 65	78 132	57 156	13 174	1 525	6 277
	65 und mehr	6 610	3 719	1 860	114	917
<b>Insgesamt<sup>2</sup></b>		<b>866 997</b>	<b>637 222</b>	<b>105 418</b>	<b>57 487</b>	<b>66 870</b>
dar. Ausländer		29 140	7 944	5 316	5 783	10 097

<sup>1</sup> Klassifikation der Wirtschaftszweige, Ausgabe 2008 (WZ 2008)

<sup>2</sup> einschließlich Fälle „ohne Angabe“ bzw. „Angabe nicht möglich“



**Noch 2.6 Sozialversicherungspflichtig Beschäftigte am Wohnort am 30.06.2018 nach zusammengefassten Wirtschaftsabschnitten, Altersgruppen, Ausländern sowie nach aggregierten Berufsabschlüssen**

Wirtschaftsgliederung <sup>1</sup>		Insgesamt	Davon			
			mit aner- kanntem Berufsab- schluss	mit akade- mischem Abschluss	ohne beruf- lichen Aus- bildungsab- schluss	Abschluss unbekannt
		darunter weiblich				
A	Land- und Forstwirtschaft, Fischerei	4 359	3 177	573	235	374
B - F	Produzierendes Gewerbe	51 189	39 115	6 821	2 268	2 985
B - E	Produzierendes Gewerbe ohne Baugewerbe	44 468	34 032	5 925	2 022	2 489
C	Verarbeitendes Gewerbe	38 901	30 080	4 620	1 850	2 351
F	Baugewerbe	6 721	5 083	896	246	496
G - U	Dienstleistungsbereiche	356 523	263 566	48 375	19 287	25 295
G-I	Handel, Verkehr, Gastgewerbe	91 377	70 939	4 233	5 420	10 785
J	Information und Kommunikation	4 485	2 572	1 363	232	318
K	Finanz- und Versicherungsdienstleistg.	8 893	6 755	1 381	257	500
L	Grundstücks- und Wohnungswesen	3 829	2 826	591	144	268
M - N	Freiberufliche, wissenschaftliche, technische Dienst- leistg.; sonstige wirtschaftliche Dienstleistg.	52 222	35 884	7 143	3 385	5 810
O - Q	Öffentliche Verwaltung, Verteidigung, Sozialver- sicherung; Erziehung und Unterricht; Gesundheits- und Sozialwesen	177 435	130 966	31 313	8 996	6 160
R - U	Kunst, Unterhaltung und Erholung; sonstige Dienst- leistg.; Private Haushalte; Exterritoriale Organisationen	18 282	13 624	2 351	853	1 454
Alter von ... bis unter ... Jahren						
	unter 20	6 477	842	14	4 931	690
	20 bis 25	17 831	10 607	770	5 422	1 032
	25 bis 30	34 258	24 691	5 638	2 476	1 453
	30 bis 35	46 032	33 825	7 901	1 764	2 542
	35 bis 40	44 728	33 005	7 289	1 540	2 894
	40 bis 45	38 725	29 881	4 918	1 160	2 766
	45 bis 50	51 955	42 077	4 755	1 144	3 979
	50 bis 55	65 311	51 130	7 981	1 273	4 927
	55 bis 60	64 709	49 465	9 004	1 192	5 048
	60 bis 65	39 781	29 010	6 923	832	3 016
	65 und mehr	2 301	1 357	577	57	310
Zusammen <sup>2</sup>		412 108	305 890	55 770	21 791	28 657
dar. Ausländer		8 697	2 537	2 331	1 290	2 539

<sup>1</sup> Klassifikation der Wirtschaftszweige, Ausgabe 2008 (WZ 2008)

<sup>2</sup> einschließlich Fälle „ohne Angabe“ bzw. „Angabe nicht möglich“

**2.7 Sozialversicherungspflichtig Beschäftigte am Wohnort am 30.06.2018 nach Berufshauptgruppen sowie nach aggregierten Berufsabschlüssen**

Tätigkeit nach KldB 2010 <sup>1</sup>		Insgesamt	Davon			
			mit anerkanntem Berufsabschluss	mit akademischem Abschluss	ohne beruflichen Ausbildungsabschluss	Abschluss unbekannt
		<b>Insgesamt</b>				
0	Militär	80	57	9	8	6
01	Angehörige der regulären Streitkräfte	80	57	9	8	6
1	Land-, Forst-, Tierwirtschaft, Gartenbau	19 916	14 402	1 492	1 898	2 124
11	Land-, Tier-, Forstwirtschaftsberufe	12 762	9 185	1 205	1 087	1 285
12	Gartenbauberufe, Floristik	7 154	5 217	287	811	839
2	Rohstoffgewinnung, Produktion, Fertigung	189 145	147 781	12 811	15 040	13 513
21	Rohstoffgewinn., Glas-, Keramikverarbeitung	6 444	5 463	255	374	352
22	Kunststoff- u. Holzherst., -verarbeitung	13 901	11 578	172	1 356	795
23	Papier-, Druckberufe, tech. Mediengestalt.	4 970	3 718	321	591	340
24	Metallerzeugung, -bearbeitung, Metallbau	37 109	31 602	475	3 009	2 023
25	Maschinen- und Fahrzeugtechnikberufe	49 645	40 705	2 110	3 853	2 977
26	Mechatronik-, Energie- u. Elektroberufe	27 318	21 925	1 856	2 239	1 298
27	Techn. Entwickl., Konstr., Produktionssteuer.	20 853	12 535	7 135	383	800
28	Textil- und Lederberufe	1 738	1 304	48	235	151
29	Lebensmittelherstellung u. -verarbeitung	27 167	18 951	439	3 000	4 777
3	Bau, Architektur, Vermessung, Gebäudetechn.	70 012	55 742	4 295	3 899	6 076
31	Bauplanung, Architektur, Vermessungsberufe	6 496	3 085	2 921	141	349
32	Hoch- und Tiefbauberufe	25 607	20 380	712	1 714	2 801
33	(Innen-) Ausbauberufe	11 612	9 748	49	660	1 155
34	Gebäude- u. versorgungstechnische Berufe	26 297	22 529	613	1 384	1 771
4	Naturwissenschaft, Geografie, Informatik	24 971	15 449	7 120	1 463	939
41	Mathematik-, Biologie-, Chemie-, Physikberufe	14 669	10 876	2 537	830	426
42	Geologie-, Geografie-, Umweltschutzberufe	1 145	525	512	41	67
43	Informatik- und andere IKT-Berufe	9 157	4 048	4 071	592	446
5	Verkehr, Logistik, Schutz und Sicherheit	133 363	101 493	3 114	9 967	18 789
51	Verkehr, Logistik (außer Fahrzeugführ.)	58 652	42 017	1 475	5 636	9 524
52	Führer von Fahrzeug- u. Transportgeräten	41 333	34 960	381	1 495	4 497
53	Schutz-, Sicherheits-, Überwachungsberufe	10 423	7 945	1 047	553	878
54	Reinigungsberufe	22 955	16 571	211	2 283	3 890
6	Kaufm. Dienstl., Handel, Vertrieb, Tourismus	92 486	71 281	5 900	7 136	8 169
61	Einkaufs-, Vertriebs- und Handelsberufe	16 456	11 228	3 660	645	923
62	Verkaufsberufe	58 996	48 396	1 458	4 384	4 758
63	Tourismus-, Hotel- und Gaststättenberufe	17 034	11 657	782	2 107	2 488
7	Unternehmensorga., Buchhalt., Recht, Verwalt.	137 659	94 345	32 263	4 926	6 125
71	Berufe Unternehmensführung, -organisation	81 366	54 927	18 228	3 341	4 870
72	Finanzdienstl. Rechnungsw., Steuerberatung	23 560	16 328	5 871	615	746
73	Berufe in Recht und Verwaltung	32 733	23 090	8 164	970	509
8	Gesundheit, Soziales, Lehre u. Erziehung	167 918	121 551	33 776	6 914	5 677
81	Medizinische Gesundheitsberufe	68 429	53 079	10 603	2 916	1 831
82	Nichtmed. Gesundheit, Körperpfl., Medizint.	32 422	28 037	840	1 966	1 579
83	Erziehung, soz., hauswirt. Berufe, Theologie	44 651	34 303	6 683	1 754	1 911
84	Lehrende und ausbildende Berufe	22 416	6 132	15 650	278	356
9	Geisteswissenschaften, Kultur, Gestaltung	22 850	14 458	4 606	1 603	2 183
91	Geistes-, Gesellschafts-, Wirtschaftswissen.	3 132	1 909	1 071	50	102
92	Werbung, Marketing, kaufm., red. Medienberufe	16 254	10 890	2 477	1 281	1 606
93	Produktdesign, Kunsthandwerk	977	684	133	95	65
94	Darstellende, unterhaltende Berufe	2 487	975	925	177	410
<b>Insgesamt<sup>2</sup></b>		<b>866 997</b>	<b>637 222</b>	<b>105 418</b>	<b>57 487</b>	<b>66 870</b>

<sup>1</sup> Klassifikation der Berufe, KldB 2010

<sup>2</sup> einschließlich Fälle „ohne Angabe“ bzw. „Angabe nicht möglich“

**Noch 2.7 Sozialversicherungspflichtig Beschäftigte am Wohnort am 30.06.2018 nach Berufshauptgruppen sowie nach aggregierten Berufsabschlüssen**

Tätigkeit nach KldB 2010 <sup>1</sup>		Insgesamt	Davon			
			mit anerkanntem Berufsabschluss	mit akademischem Abschluss	ohne beruflichen Ausbildungsabschluss	Abschluss unbekannt
		darunter weiblich				
0	Militär	20	13	.	.	3
01	Angehörige der regulären Streitkräfte	20	13	.	.	3
1	Land-, Forst-, Tierwirtschaft, Gartenbau	6 295	4 597	606	486	606
11	Land-, Tier-, Forstwirtschaftsberufe	3 463	2 394	452	298	319
12	Gartenbauberufe, Floristik	2 832	2 203	154	188	287
2	Rohstoffgewinnung, Produktion, Fertigung	30 741	22 340	2 703	2 601	3 097
21	Rohstoffgewinn., Glas-, Keramikverarbeitung	345	266	40	23	16
22	Kunststoff- u. Holzherst., -verarbeitung	1 952	1 667	34	157	94
23	Papier-, Druckberufe, tech. Mediengestalt.	1 781	1 274	169	219	119
24	Metallerzeugung, -bearbeitung, Metallbau	1 942	1 557	57	229	99
25	Maschinen- und Fahrzeugtechnikberufe	3 608	2 549	282	485	292
26	Mechatronik-, Energie- u. Elektroberufe	1 808	1 373	220	140	75
27	Techn. Entwickl., Konstr., Produktionssteuer.	5 239	3 275	1 651	96	217
28	Textil- und Lederberufe	898	631	36	137	94
29	Lebensmittelherstellung u. -verarbeitung	13 168	9 748	214	1 115	2 091
3	Bau, Architektur, Vermessung, Gebäudetechn.	3 249	1 745	1 157	149	198
31	Bauplanung, Architektur, Vermessungsberufe	1 544	589	864	24	67
32	Hoch- und Tiefbauberufe	357	121	205	15	16
33	(Innen-) Ausbauberufe	224	172	.	32	.
34	Gebäude- u. versorgungstechnische Berufe	1 124	863	.	78	.
4	Naturwissenschaft, Geografie, Informatik	7 931	5 037	2 362	330	202
41	Mathematik-, Biologie-, Chemie-, Physikberufe	5 905	4 185	1 327	268	125
42	Geologie-, Geografie-, Umweltschutzberufe	364	137	215	6	6
43	Informatik- und andere IKT-Berufe	1 662	715	820	56	71
5	Verkehr, Logistik, Schutz und Sicherheit	41 737	30 034	895	2 997	7 811
51	Verkehr, Logistik (außer Fahrzeugführ.)	19 421	13 308	497	1 233	4 383
52	Führer von Fahrzeug- u. Transportgeräten	2 051	1 708	36	105	202
53	Schutz-, Sicherheits-, Überwachungsberufe	2 933	2 248	224	159	302
54	Reinigungsberufe	17 332	12 770	138	1 500	2 924
6	Kaufm. Dienstl., Handel, Vertrieb, Tourismus	65 115	52 522	2 727	4 330	5 536
61	Einkaufs-, Vertriebs- und Handelsberufe	6 700	4 712	1 371	293	324
62	Verkaufsberufe	46 089	38 736	853	2 832	3 668
63	Tourismus-, Hotel- und Gaststättenberufe	12 326	9 074	503	1 205	1 544
7	Unternehmensorga., Buchhalt., Recht, Verwalt.	101 845	74 732	19 806	3 022	4 285
71	Berufe Unternehmensführung, -organisation	58 164	42 421	10 395	2 015	3 333
72	Finanzdienstl. Rechnungsw., Steuerberatung	17 656	12 832	3 948	333	543
73	Berufe in Recht und Verwaltung	26 025	19 479	5 463	674	409
8	Gesundheit, Soziales, Lehre u. Erziehung	137 580	105 039	22 942	5 235	4 364
81	Medizinische Gesundheitsberufe	57 298	46 548	6 845	2 330	1 575
82	Nichtmed. Gesundheit, Körperpfl., Medizint.	28 027	24 568	637	1 529	1 293
83	Erziehung, soz., hauswirt. Berufe, Theologie	37 682	29 737	5 360	1 251	1 334
84	Lehrende und ausbildende Berufe	14 573	4 186	10 100	125	162
9	Geisteswissenschaften, Kultur, Gestaltung	14 114	9 583	2 560	741	1 230
91	Geistes-, Gesellschafts-, Wirtschaftswissen.	2 530	1 697	732	23	78
92	Werbung, Marketing, kaufm., red. Medienberufe	10 276	7 273	1 368	633	1 002
93	Produktdesign, Kunsthandwerk	439	298	67	50	24
94	Darstellende, unterhaltende Berufe	869	315	393	35	126
Zusammen <sup>2</sup>		412 108	305 890	55 770	21 791	28 657

<sup>1</sup> Klassifikation der Berufe, KldB 2010

<sup>2</sup> einschließlich Fälle „ohne Angabe“ bzw. „Angabe nicht möglich“

**2.8 Sozialversicherungspflichtig Beschäftigte am Wohnort am 30.06.2018 nach Berufshauptgruppen, Geschlecht, Vollzeit- und Teilzeitbeschäftigten, Auszubildenden sowie nach deutschen und ausländischen Beschäftigten**

	Tätigkeit nach KldB 2010 <sup>1</sup>	Insge- samt <sup>2</sup>	Und zwar						Auslän- der
			männ- lich	weib- lich	Vollzeit	Teilzeit	Auszu- bilden- de	Deut- sche	
0	Militär	80	60	20	56	24	6	71	9
01	Angehörige der regulären Streitkräfte	80	60	20	56	24	6	71	9
1	Land-, Forst-, Tierwirtschaft, Gartenbau	19 916	13 621	6 295	15 972	3 944	790	18 860	1 052
11	Land-, Tier-, Forstwirtschaftsberufe	12 762	9 299	3 463	11 279	1 483	608	11 960	800
12	Gartenbauberufe, Floristik	7 154	4 322	2 832	4 693	2 461	182	6 900	252
2	Rohstoffgewinnung, Produktion, Fertigung	189 145	158 404	30 741	173 679	15 466	7 907	179 953	9 168
21	Rohstoffgewinn., Glas-, Keramikverarbeitung	6 444	6 099	345	6 275	169	134	6 309	134
22	Kunststoff- u. Holzherst., -verarbeitung	13 901	11 949	1 952	13 339	562	564	13 276	621
23	Papier-, Druckberufe, tech. Mediengestalt.	4 970	3 189	1 781	4 447	523	210	4 810	160
24	Metallerzeugung, -bearbeitung, Metallbau	37 109	35 167	1 942	36 380	729	1 572	35 856	1 248
25	Maschinen- und Fahrzeugtechnikberufe	49 645	46 037	3 608	48 062	1 583	2 331	48 732	910
26	Mechatronik, Energie- u. Elektroberufe	27 318	25 510	1 808	26 343	975	2 061	26 776	540
27	Techn. Entwickl., Konstr., Produktionssteuer.	20 853	15 614	5 239	19 465	1 388	139	20 504	349
28	Textil- und Lederberufe	1 738	840	898	1 407	331	43	1 669	67
29	Lebensmittelherstellung u. -verarbeitung	27 167	13 999	13 168	17 961	9 206	853	22 021	5 139
3	Bau, Architektur, Vermessung, Gebäudetechn.	70 012	66 763	3 249	62 668	7 344	1 828	67 350	2 649
31	Bauplanung, Architektur, Vermessungsberufe	6 496	4 952	1 544	5 631	865	81	6 335	160
32	Hoch- und Tiefbauberufe	25 607	25 250	357	23 910	1 697	617	24 034	1 563
33	(Innen-) Ausbauberufe	11 612	11 388	224	10 898	714	384	11 107	504
34	Gebäude- u. versorgungstechnische Berufe	26 297	25 173	1 124	22 229	4 068	746	25 874	422
4	Naturwissenschaft, Geografie, Informatik	24 971	17 040	7 931	22 286	2 685	1 036	24 265	704
41	Mathematik-, Biologie-, Chemie-, Physikberufe	14 669	8 764	5 905	13 138	1 531	637	14 369	300
42	Geologie-, Geografie-, Umweltschutzberufe	1 145	781	364	953	192	41	1 124	21
43	Informatik- und andere IKT-Berufe	9 157	7 495	1 662	8 195	962	358	8 772	383
5	Verkehr, Logistik, Schutz und Sicherheit	133 363	91 626	41 737	95 290	38 073	1 765	126 771	6 567
51	Verkehr, Logistik (außer Fahrzeugführ.)	58 652	39 231	19 421	42 541	16 111	1 238	54 325	4 316
52	Führer von Fahrzeug- u. Transportgeräten	41 333	39 282	2 051	37 314	4 019	321	40 491	831
53	Schutz-, Sicherheits-, Überwachungsberufe	10 423	7 490	2 933	8 364	2 059	127	10 252	171
54	Reinigungsberufe	22 955	5 623	17 332	7 071	15 884	79	21 703	1 249
6	Kaufm. Dienstl., Handel, Vertrieb, Tourismus	92 486	27 371	65 115	47 531	44 955	3 708	89 210	3 252
61	Einkaufs-, Vertriebs- und Handelsberufe	16 456	9 756	6 700	14 798	1 658	568	16 259	197
62	Verkaufsberufe	58 996	12 907	46 089	24 336	34 660	2 467	58 003	989
63	Tourismus-, Hotel- und Gaststättenberufe	17 034	4 708	12 326	8 397	8 637	673	14 948	2 066
7	Unternehmensorga., Buchhalt., Recht, Verwalt.	137 659	35 814	101 845	95 918	41 741	3 929	136 186	1 449
71	Berufe Unternehmensführung, -organisation	81 366	23 202	58 164	57 136	24 230	2 052	80 169	1 183
72	Finanzdienstl. Rechnungsw., Steuerberatung	23 560	5 904	17 656	16 755	6 805	601	23 382	174
73	Berufe in Recht und Verwaltung	32 733	6 708	26 025	22 027	10 706	1 276	32 635	92
8	Gesundheit, Soziales, Lehre u. Erziehung	167 918	30 338	137 580	84 067	83 851	4 845	164 136	3 755
81	Medizinische Gesundheitsberufe	68 429	11 131	57 298	40 309	28 120	2 813	66 708	1 704
82	Nichtmed. Gesundheit, Körperpfl., Medizint.	32 422	4 395	28 027	12 950	19 472	1 770	31 892	525
83	Erziehung, soz., hauswirt. Berufe, Theologie	44 651	6 969	37 682	14 487	30 164	171	44 082	566
84	Lehrende und auszubildende Berufe	22 416	7 843	14 573	16 321	6 095	91	21 454	960
9	Geisteswissenschaften, Kultur, Gestaltung	22 850	8 736	14 114	13 974	8 876	197	22 314	518
91	Geistes-, Gesellschafts-, Wirtschaftswissen.	3 132	602	2 530	1 354	1 778	9	3 076	55
92	Werbung, Marketing, kaufm., red. Medienberufe	16 254	5 978	10 276	9 925	6 329	90	16 034	205
93	Produktdesign, Kunsthandwerk	977	538	439	759	218	50	945	32
94	Darstellende, unterhaltende Berufe	2 487	1 618	869	1 936	551	48	2 259	226
	<b>Insgesamt<sup>2</sup></b>	<b>866 997</b>	<b>454 889</b>	<b>412 108</b>	<b>619 893</b>	<b>247 104</b>	<b>26 011</b>	<b>837 694</b>	<b>29 140</b>

<sup>1</sup> Klassifikation der Berufe, KldB 2010

<sup>2</sup> einschließlich Fälle „ohne Angabe“ bzw. „Angabe nicht möglich“

**2.9 Sozialversicherungspflichtig Beschäftigte am Wohnort in den kreisfreien Städten und Landkreisen am 30.06.2018  
nach deutschen und ausländischen Beschäftigten sowie Vollzeit- und Teilzeitbeschäftigten**

Schl.- Nr. <sup>1</sup>	Kreisfreie Stadt Landkreis Land	Insgesamt <sup>2</sup>	Und zwar			
			deutsche	ausländische	Vollzeit- beschäftigte	Teilzeit- beschäftigte
			Beschäftigte			
			Insgesamt			
15001	Dessau-Roßlau, Stadt	30 295	29 246	1 044	21 718	8 577
15002	Halle (Saale), Stadt	86 457	81 615	4 796	58 710	27 747
15003	Magdeburg, Landeshauptstadt	92 844	87 400	5 407	64 772	28 072
15081	Altmarkkreis Salzwedel	35 567	34 521	1 040	25 802	9 765
15082	Anhalt-Bitterfeld	62 210	60 158	2 048	46 384	15 826
15083	Börde	74 217	72 512	1 695	53 730	20 487
15084	Burgenlandkreis	72 420	68 130	4 283	52 953	19 467
15085	Harz	85 005	83 340	1 649	61 296	23 709
15086	Jerichower Land	35 892	34 960	926	26 220	9 672
15087	Mansfeld-Südharz	50 403	49 576	827	34 892	15 511
15088	Saalekreis	76 783	75 029	1 747	56 147	20 636
15089	Salzlandkreis	72 458	70 830	1 617	51 558	20 900
15090	Stendal	41 894	41 223	669	29 554	12 340
15091	Wittenberg	50 552	49 154	1 392	36 157	14 395
15	Sachsen-Anhalt	866 997	837 694	29 140	619 893	247 104
			darunter weiblich			
15001	Dessau-Roßlau, Stadt	14 784	14 446	338	8 089	6 695
15002	Halle (Saale), Stadt	41 685	40 329	1 337	22 576	19 109
15003	Magdeburg, Landeshauptstadt	44 365	42 701	1 648	24 465	19 900
15081	Altmarkkreis Salzwedel	16 492	16 128	362	8 325	8 167
15082	Anhalt-Bitterfeld	29 415	28 743	671	16 494	12 921
15083	Börde	35 307	34 760	541	18 238	17 069
15084	Burgenlandkreis	33 418	32 263	1 151	17 606	15 812
15085	Harz	40 674	40 121	547	21 158	19 516
15086	Jerichower Land	17 204	16 899	303	9 321	7 883
15087	Mansfeld-Südharz	23 734	23 496	238	11 228	12 506
15088	Saalekreis	36 805	36 378	422	20 073	16 732
15089	Salzlandkreis	34 098	33 584	511	16 972	17 126
15090	Stendal	19 969	19 764	204	9 894	10 075
15091	Wittenberg	24 158	23 734	424	12 206	11 952
15	Sachsen-Anhalt	412 108	403 346	8 697	216 645	195 463

<sup>1</sup> Regionalschlüssel gemäß amtlichem Gemeindeverzeichnis

<sup>2</sup> einschließlich Fälle „ohne Angabe“

**2.10 Sozialversicherungspflichtig Beschäftigte am Wohnort in den kreisfreien Städten und**

Schl.- Nr. <sup>1</sup>	Kreisfreie Stadt Landkreis Land	Insgesamt <sup>3</sup>	Davon im Wirtschaftsabschnitt <sup>2</sup>				
			Land- und Forst- wirtschaft, Fischerei (A)	Produ- zierendes Gewerbe (B - F)	davon		
					Produ- zierendes Gewerbe ohne Baugewerbe (B - E)	darunter	Bau- gewerbe (F)
					Verarbei- tendes Ge- werbe (C)		
			</				

<sup>1</sup> Regionalschlüssel gemäß amtlichem Gemeindeverzeichnis

<sup>2</sup> Klassifikation der Wirtschaftszweige, Ausgabe 2008 (WZ 2008)

<sup>3</sup> einschließlich Fälle ohne Angabe zur wirtschaftlichen Gliederung

## Landkreisen am 30.06.2018 nach zusammengefassten Wirtschaftsabschnitten

Davon im Wirtschaftsabschnitt²									Schl.- Nr.¹
Dienst- leistungs- bereiche (G - U)	davon								
	Handel, Verkehr, Gast- gewerbe (G - I)	Information und Kommuni- kation (J)	Finanz- und Versiche- rungsdienst- leistg. (K)	Grundstücks- und Wohnungs- wesen (L)	Freiberufliche, wissen- schaftliche, technische Dienstleistg.; sonstige wirtschaftliche Dienstleistg. (M - N)	Öffentliche Verwaltung, Verteidigung, Sozialver- sicherung; Erziehung und Unterricht; Ge- sundheits- und Sozialwesen (O - Q)	Kunst, Unter- haltung und Erholung; sonstige Dienstleistg.; Private Haus- halte; Exterritoriale Organisatio- nen (R - U)		
Insgesamt									
21 631	6 117	346	469	202	4 852	8 636	1 009	15001	
71 448	19 059	3 153	1 400	1 064	16 152	26 893	3 727	15002	
73 694	19 400	2 861	1 582	1 159	17 434	27 669	3 589	15003	
22 082	7 196	327	521	203	3 786	9 072	977	15081	
40 598	13 459	862	815	421	8 745	14 586	1 710	15082	
49 517	18 005	768	1 229	671	8 344	18 587	1 913	15083	
46 879	16 163	658	1 069	524	8 670	17 957	1 838	15084	
56 858	19 223	692	1 119	597	8 614	23 784	2 829	15085	
23 908	7 334	454	634	297	4 150	9 912	1 127	15086	
33 529	11 171	380	649	425	4 999	14 639	1 266	15087	
54 134	18 532	1 328	1 284	710	10 787	19 543	1 950	15088	
48 541	15 270	636	1 061	563	8 619	20 466	1 926	15089	
28 677	8 900	333	645	351	4 408	12 801	1 239	15090	
32 346	10 485	442	674	337	6 381	12 615	1 412	15091	
603 842	190 314	13 240	13 151	7 524	115 941	237 160	26 512	15	
darunter weiblich									
12 616	2 965	92	308	87	2 078	6 439	647	15001	
38 758	8 088	977	845	554	7 063	18 994	2 237	15002	
40 668	8 809	871	969	573	7 857	19 152	2 437	15003	
13 404	3 580	136	381	104	1 641	6 885	677	15081	
24 114	6 463	391	558	198	3 918	11 313	1 273	15082	
30 465	9 156	275	866	337	4 020	14 411	1 400	15083	
27 893	7 824	232	754	297	3 544	13 935	1 307	15084	
34 885	9 996	196	763	318	3 811	17 816	1 985	15085	
14 591	3 559	183	433	143	2 081	7 407	785	15086	
20 227	5 271	120	444	207	2 117	11 161	907	15087	
32 151	8 487	530	896	370	5 160	15 363	1 345	15088	
29 549	7 366	230	749	319	3 971	15 501	1 413	15089	
17 220	4 360	112	425	157	1 874	9 377	915	15090	
19 982	5 453	140	502	165	3 087	9 681	954	15091	
356 523	91 377	4 485	8 893	3 829	52 222	177 435	18 282	15	

<sup>1</sup> Regionalschlüssel gemäß amtlichem Gemeindeverzeichnis

<sup>2</sup> Klassifikation der Wirtschaftszweige, Ausgabe 2008 (WZ 2008)

<sup>3</sup> einschließlich Fälle ohne Angabe zur wirtschaftlichen Gliederung



## 2.11 Sozialversicherungspflichtig Beschäftigte am Wohnort in den kreisfreien Städten und

Schl.- Nr. <sup>1</sup>	Kreisfreie Stadt Landkreis Land	Insgesamt	Und zwar			
			nach aggregierten Berufsabschlüssen			
			mit anerkanntem Berufsabschluss	mit akademi- schem Abschluss	ohne beruflichen Ausbildungsab- schluss	Abschluss unbekannt
			<b>Insgesamt</b>			
15001	Dessau-Roßlau, Stadt	30 295	21 939	4 302	1 907	2 147
15002	Halle (Saale), Stadt	86 457	53 324	18 948	7 662	6 523
15003	Magdeburg, Landeshauptstadt	92 844	57 781	19 823	7 323	7 917
15081	Altmarkkreis Salzwedel	35 567	27 646	3 023	2 420	2 478
15082	Anhalt-Bitterfeld	62 210	47 274	5 955	3 712	5 269
15083	Börde	74 217	56 769	6 778	4 678	5 992
15084	Burgenlandkreis	72 420	54 836	6 436	4 419	6 729
15085	Harz	85 005	64 747	8 628	4 788	6 842
15086	Jerichower Land	35 892	27 041	3 689	2 113	3 049
15087	Mansfeld-Südharz	50 403	39 999	4 255	3 379	2 770
15088	Saalekreis	76 783	58 070	8 523	4 679	5 511
15089	Salzlandkreis	72 458	55 763	6 194	4 904	5 597
15090	Stendal	41 894	32 286	4 291	2 697	2 620
15091	Wittenberg	50 552	39 747	4 573	2 806	3 426
<b>15</b>	<b>Sachsen-Anhalt</b>	<b>866 997</b>	<b>637 222</b>	<b>105 418</b>	<b>57 487</b>	<b>66 870</b>
			<b>darunter weiblich</b>			
15001	Dessau-Roßlau, Stadt	14 784	10 926	2 170	753	935
15002	Halle (Saale), Stadt	41 685	26 303	9 792	3 025	2 565
15003	Magdeburg, Landeshauptstadt	44 365	28 486	9 681	2 813	3 385
15081	Altmarkkreis Salzwedel	16 492	12 878	1 658	937	1 019
15082	Anhalt-Bitterfeld	29 415	22 595	3 232	1 435	2 153
15083	Börde	35 307	27 099	3 671	1 840	2 697
15084	Burgenlandkreis	33 418	25 771	3 478	1 440	2 729
15085	Harz	40 674	31 135	4 677	1 807	3 055
15086	Jerichower Land	17 204	13 091	2 009	736	1 368
15087	Mansfeld-Südharz	23 734	18 825	2 430	1 273	1 206
15088	Saalekreis	36 805	27 894	4 561	1 853	2 497
15089	Salzlandkreis	34 098	26 453	3 448	1 865	2 332
15090	Stendal	19 969	15 401	2 442	955	1 171
15091	Wittenberg	24 158	19 033	2 521	1 059	1 545
<b>15</b>	<b>Sachsen-Anhalt</b>	<b>412 108</b>	<b>305 890</b>	<b>55 770</b>	<b>21 791</b>	<b>28 657</b>

<sup>1</sup> Regionalschlüssel gemäß amtlichem Gemeindeverzeichnis



## Landkreisen am 30.06.2018 nach aggregierten Berufsabschlüssen, Altersklassen sowie Auszubildende

Und zwar												Schl.- Nr. <sup>1</sup>
im Alter von ... bis unter ... Jahren											Auszubil- dende	
unter 20	20 bis 25	25 bis 30	30 bis 35	35 bis 40	40 bis 45	45 bis 50	50 bis 55	55 bis 60	60 bis 65	65 und mehr		
Insgesamt												
514	1 341	2 537	3 425	3 307	2 821	3 694	4 829	4 598	2 948	281	821	15001
1 578	5 199	10 175	11 798	10 844	8 519	10 110	11 120	9 928	6 472	714	2 795	15002
1 530	5 739	11 591	13 482	11 210	8 530	10 256	11 699	11 030	6 967	810	2 805	15003
753	1 705	2 811	3 884	3 830	3 392	4 255	5 711	5 698	3 295	233	1 046	15081
1 218	2 862	4 873	6 667	6 772	5 989	7 813	9 727	9 768	6 028	493	1 830	15082
1 607	3 125	5 397	8 160	8 715	7 488	9 475	11 424	11 477	6 821	528	2 004	15083
1 577	3 630	5 953	8 245	8 360	6 759	8 976	11 158	10 767	6 533	462	2 204	15084
1 694	3 916	6 855	9 483	9 513	8 038	10 529	13 154	13 209	7 970	644	2 635	15085
682	1 482	2 516	3 754	3 894	3 502	4 582	5 754	6 051	3 420	255	963	15086
1 176	2 299	3 787	5 266	5 381	4 937	6 335	7 995	8 022	4 806	399	1 595	15087
1 566	3 350	5 727	8 334	9 039	7 640	10 187	11 885	11 370	7 076	609	2 235	15088
1 630	3 531	5 642	7 614	7 808	6 760	9 543	11 685	11 168	6 557	520	2 258	15089
825	1 890	3 169	4 448	4 147	3 794	5 218	6 816	7 008	4 268	311	1 289	15090
1 078	2 339	4 039	5 524	5 214	4 604	6 356	8 082	7 994	4 971	351	1 531	15091
17 428	42 408	75 072	100 084	98 034	82 773	107 329	131 039	128 088	78 132	6 610	26 011	15
darunter weiblich												
217	587	1 184	1 571	1 518	1 358	1 836	2 503	2 363	1 539	108	364	15001
665	2 367	4 747	5 495	4 913	3 962	4 880	5 633	5 180	3 552	291	1 240	15002
603	2 495	5 367	6 181	5 053	4 013	5 028	5 940	5 725	3 668	292	1 179	15003
250	715	1 246	1 753	1 687	1 536	1 989	2 779	2 860	1 595	82	384	15081
452	1 181	2 178	3 042	3 038	2 715	3 815	4 843	4 941	3 040	170	722	15082
580	1 220	2 501	3 849	4 004	3 537	4 593	5 569	5 825	3 476	153	731	15083
579	1 493	2 542	3 713	3 754	3 078	4 203	5 416	5 262	3 219	159	853	15084
633	1 661	3 120	4 366	4 506	3 770	5 165	6 620	6 680	3 918	235	1 000	15085
216	589	1 155	1 747	1 826	1 683	2 255	2 906	3 017	1 722	88	342	15086
410	900	1 726	2 332	2 473	2 313	3 100	3 971	4 000	2 371	138	578	15087
599	1 472	2 686	3 974	4 217	3 626	4 946	5 837	5 612	3 630	206	911	15088
599	1 418	2 541	3 413	3 518	3 114	4 522	5 810	5 644	3 351	168	883	15089
291	758	1 433	2 037	1 866	1 811	2 526	3 439	3 553	2 159	96	486	15090
383	975	1 832	2 559	2 355	2 209	3 097	4 045	4 047	2 541	115	593	15091
6 477	17 831	34 258	46 032	44 728	38 725	51 955	65 311	64 709	39 781	2 301	10 266	15

<sup>1</sup> Regionalschlüssel gemäß amtlichem Gemeindeverzeichnis

## 2.12 Sozialversicherungspflichtig Beschäftigte am Wohnort in den

Kreisfreie Stadt Landkreis Land	30.06. 2015	30.09. 2015	31.12. 2015	31.03. 2016	30.06. 2016	30.09. 2016
<b>Insgesamt</b>						
Dessau-Roßlau, Stadt	30 051	30 332	30 033	29 927	30 104	30 464
Halle (Saale), Stadt	81 505	82 894	82 803	82 914	83 287	84 685
Magdeburg, Landeshauptstadt	86 861	88 056	87 748	88 021	88 710	90 454
Altmarkkreis Salzwedel	36 007	36 399	35 793	35 582	35 814	36 231
Anhalt-Bitterfeld	62 490	62 977	62 172	61 846	62 166	63 030
Börde	74 143	74 876	73 800	73 582	73 903	74 942
Burgenlandkreis	70 108	71 001	70 104	70 092	70 850	72 070
Harz	84 288	85 275	84 103	83 829	84 559	85 809
Jerichower Land	35 562	35 942	35 239	35 287	35 611	36 121
Mansfeld-Südharz	50 040	50 632	49 791	49 703	50 206	51 112
Saalekreis	75 481	76 608	75 638	75 391	75 726	76 957
Salzlandkreis	71 274	72 131	71 098	71 133	71 395	72 640
Stendal	42 012	42 325	41 445	41 336	41 837	42 476
Wittenberg	49 621	50 044	49 198	49 096	49 651	50 406
<b>Sachsen-Anhalt</b>	<b>849 443</b>	<b>859 492</b>	<b>848 965</b>	<b>847 739</b>	<b>853 819</b>	<b>867 397</b>
<b>darunter weiblich</b>						
Dessau-Roßlau, Stadt	14 845	14 929	14 855	14 824	14 829	14 970
Halle (Saale), Stadt	40 305	40 870	40 991	40 954	40 929	41 450
Magdeburg, Landeshauptstadt	42 564	43 099	43 128	43 190	43 244	43 989
Altmarkkreis Salzwedel	16 643	16 801	16 676	16 592	16 609	16 762
Anhalt-Bitterfeld	29 628	29 736	29 594	29 415	29 426	29 835
Börde	35 319	35 600	35 357	35 206	35 176	35 655
Burgenlandkreis	32 521	32 806	32 638	32 556	32 698	33 219
Harz	40 456	40 810	40 559	40 273	40 505	41 047
Jerichower Land	17 097	17 203	17 039	17 031	17 069	17 308
Mansfeld-Südharz	23 495	23 619	23 563	23 496	23 589	23 961
Saalekreis	36 150	36 645	36 491	36 370	36 445	36 945
Salzlandkreis	33 525	33 855	33 732	33 668	33 669	34 115
Stendal	19 964	20 042	19 861	19 719	19 908	20 151
Wittenberg	23 850	23 976	23 671	23 612	23 783	24 120
<b>Sachsen-Anhalt</b>	<b>406 362</b>	<b>409 991</b>	<b>408 155</b>	<b>406 906</b>	<b>407 879</b>	<b>413 527</b>

## kreisfreien Städten und Landkreisen vom 30.06.2015 bis 30.06.2018

31.12. 2016	31.03. 2017	30.06. 2017	30.09. 2017	31.12. 2017	31.03. 2018	30.06. 2018	Kreisfreie Stadt Landkreis Land
<b>Insgesamt</b>							
30 159	30 042	30 206	30 514	30 355	30 200	30 295	Dessau-Roßlau, Stadt
84 554	84 515	84 975	86 260	85 964	85 974	86 457	Halle (Saale), Stadt
90 272	90 308	91 149	92 575	92 345	92 217	92 844	Magdeburg, Landeshauptstadt
35 595	35 561	35 629	36 116	35 641	35 562	35 567	Altmarkkreis Salzwedel
62 343	62 069	62 495	63 217	62 513	62 074	62 210	Anhalt-Bitterfeld
73 991	73 888	74 238	75 163	74 496	74 093	74 217	Börde
71 169	71 231	71 986	72 996	72 322	72 112	72 420	Burgenlandkreis
84 443	84 101	84 771	85 930	84 854	84 353	85 005	Harz
35 485	35 588	35 787	36 201	35 660	35 588	35 892	Jerichower Land
50 155	50 168	50 578	51 186	50 386	50 148	50 403	Mansfeld-Südharz
76 160	76 067	76 442	77 477	76 814	76 507	76 783	Saalekreis
71 635	71 812	72 190	73 302	72 525	72 189	72 458	Salzlandkreis
41 888	41 760	41 994	42 573	41 972	41 773	41 894	Stendal
49 499	49 516	50 234	50 851	50 085	49 938	50 552	Wittenberg
<b>857 348</b>	<b>856 626</b>	<b>862 674</b>	<b>874 361</b>	<b>865 932</b>	<b>862 728</b>	<b>866 997</b>	<b>Sachsen-Anhalt</b>
<b>darunter weiblich</b>							
14 861	14 789	14 819	14 965	14 906	14 810	14 784	Dessau-Roßlau, Stadt
41 515	41 406	41 394	41 847	41 850	41 707	41 685	Halle (Saale), Stadt
43 944	43 830	43 972	44 457	44 488	44 338	44 365	Magdeburg, Landeshauptstadt
16 580	16 523	16 484	16 690	16 564	16 559	16 492	Altmarkkreis Salzwedel
29 680	29 516	29 611	29 917	29 750	29 462	29 415	Anhalt-Bitterfeld
35 445	35 344	35 335	35 725	35 598	35 396	35 307	Börde
32 991	32 968	33 224	33 649	33 511	33 380	33 418	Burgenlandkreis
40 653	40 356	40 581	41 108	40 871	40 534	40 674	Harz
17 118	17 127	17 178	17 364	17 167	17 150	17 204	Jerichower Land
23 745	23 694	23 795	24 054	23 856	23 697	23 734	Mansfeld-Südharz
36 843	36 685	36 746	37 168	37 027	36 774	36 805	Saalekreis
33 893	33 916	33 905	34 414	34 301	34 098	34 098	Salzlandkreis
20 089	19 978	20 021	20 206	20 136	20 002	19 969	Stendal
23 801	23 759	24 019	24 323	24 062	23 975	24 158	Wittenberg
<b>411 158</b>	<b>409 891</b>	<b>411 084</b>	<b>415 887</b>	<b>414 087</b>	<b>411 882</b>	<b>412 108</b>	<b>Sachsen-Anhalt</b>

# Veröffentlichungen im Statistischen Landesamt Sachsen-Anhalt

Im Monat April 2019 erschienen

Bestell-Nr. <sup>1</sup>	Kennziffer/Periodizität	Titel	Preis (in EUR)
1 Z 0 03	Z	Statistisches Monatsheft 04/2019	5,50
2 V 0 09	V	Verzeichnis Ambulante Pflegedienste, Stationäre Pflegeeinrichtungen Stand: 15.12.2017	18,00
3 C 3 06	C III j/18	Schlachtungen und Geflügel Jahr 2018, Endgültige Ergebnisse	2,50
3 E 1 02	E I m-1/19	Tätige Personen, Umsatz im Verarbeitenden Gewerbe sowie im Bergbau und der Gewinnung von Steinen und Erden Januar 2019: Vorläufige Ergebnisse Betriebe mit 50 und mehr tätigen Personen	5,00
3 E 2 01	E II m-1/19	Umsatz, Tätige Personen, Auftragseingang und Auftragsbestand im Baugewerbe Januar 2019	2,50
3 E 2 03	E II j/18	Ergebnisse der Ergänzungserhebung im Bauhauptgewerbe Juni 2018	4,50
3 G 1 01	G I m-12/18	Entwicklung von Umsatz und Beschäftigten im Einzelhandel Dezember 2018 Vorläufige Ergebnisse	2,00
3 G 4 02	G IV m-12/18	Entwicklung von Umsatz und Beschäftigten im Gastgewerbe Dezember 2018 Vorläufige Ergebnisse	2,00
3 H 1 01	H I m-10/18	Straßenverkehrsunfälle Oktober 2018: Vorläufige Ergebnisse	6,00
3 H 1 01	H I m-11/18	Straßenverkehrsunfälle November 2018: Vorläufige Ergebnisse	6,00
3 H 1 01	H I m-12/18	Straßenverkehrsunfälle Dezember 2018: Vorläufige Ergebnisse	6,00
3 K 8 01	K VIII 2/17	Ambulante Pflegedienste, Stationäre Pflegeheime, Pflegegeld Jahr 2017	5,50
3 L 2 02	L II j/17	Gemeindefinanzen, Auszahlungen und Einzahlungen Jahresrechnungsstatistik 2017	18,50
3 P 1 07	P I j/18	Arbeitnehmerentgelt, Bruttolöhne und -gehälter nach Wirtschaftsbereichen 2008 - 2018; Stand: August 2018/Februar 2019	6,50

<sup>1</sup> Veröffentlichung als PDF-Datei kostenfrei erhältlich, bei Bestellung bitte die erste Stelle der Bestellnummer durch eine „6“ ersetzen.



Bestellnummer: 3A601

<https://statistik.sachsen-anhalt.de>



A VI  
j/18