



Statistischer Bericht

Bevölkerung und Erwerbstätigkeit

Erwerbstätige am Arbeitsort
und Arbeitsvolumen nach
Wirtschaftszweigen

1991 - 2017

I/2008 - IV/2017

Stand:

August 2017/Februar 2018

2018

2017

2016



SACHSEN-ANHALT

Statistisches Landesamt

Herausgabemonat Mai 2018

Inhaltliche Verantwortung:

Dezernat Forschungsdatenzentrum, Unternehmensregister, Gesamtrechnungen
Herr Rößner Telefon: 0345 2318-355

Pressesprecherin/Dezernatsleiterin Öffentlichkeitsarbeit:

Frau Richter-Grünewald Telefon: 0345 2318-702

Informations- und Auskunftsdienst:

Frau Hannemann	Telefon: 0345 2318-777
Frau Heyl	Telefon: 0345 2318-716
	Telefax: 0345 2318-913
	E-Mail: info@stala.mi.sachsen-anhalt.de
	Internet: www.statistik.sachsen-anhalt.de

Vertrieb:

Telefon: 0345 2318-718
E-Mail: shop@stala.mi.sachsen-anhalt.de

**Bibliothek und
Besucherdienst:**

Merseburger Straße 2
Montag - Freitag: 8.00 Uhr - 12.00 Uhr
Telefon: 0345 2318-714
E-Mail: bibliothek@stala.mi.sachsen-anhalt.de

**Schriftliche
Bestellungen an:**

Statistisches Landesamt Sachsen-Anhalt
Öffentlichkeitsarbeit
Postfach 20 11 56
06012 Halle (Saale)

Herausgeber:

Statistisches Landesamt Sachsen-Anhalt

© Statistisches Landesamt Sachsen-Anhalt, Halle (Saale) 2018
Auszugsweise Vervielfältigung und Verbreitung mit Quellenangabe gestattet.

Bezug: Preis: 7,00 Euro
kostenfrei als PDF-Datei verfügbar - Bestell-Nr.: 6A603

Fotorechte: Rainer Sturm by Pixelio.de

Statistischer Bericht



Bevölkerung und
Erwerbstätigkeit

Erwerbstätige am Arbeitsort
und Arbeitsvolumen nach
Wirtschaftszweigen

1991 - 2017
I/2008 - IV/2017
Stand: August 2017/Februar 2018

Land Sachsen-Anhalt

Inhaltsverzeichnis

	Seite
Vorbemerkungen	4
Begriffserläuterungen	4
Ergebnisse	6

Tabellen:

1.	Erwerbstätige am Arbeitsort nach der Stellung im Beruf und nach Bundesländern im Überblick	8
2.	Erwerbstätige insgesamt in Sachsen-Anhalt	16
2.1	Erwerbstätige insgesamt am Arbeitsort in Sachsen-Anhalt seit 1991 nach Wirtschaftsabschnitten	16
2.2	Veränderung gegenüber dem Vorjahr in Prozent	18
2.3	Anteil der Erwerbstätigen in den Wirtschaftsabschnitten an den Erwerbstätigen in Sachsen-Anhalt insgesamt in Prozent	20
2.4	Anteil der Erwerbstätigen des Landes Sachsen-Anhalt an den Erwerbstätigen in Deutschland nach Wirtschaftsabschnitten in Prozent	22
3.	Arbeitnehmer/-innen in Sachsen-Anhalt	24
3.1	Arbeitnehmer/-innen am Arbeitsort in Sachsen-Anhalt seit 1991 nach Wirtschaftsabschnitten	24
3.2	Veränderung gegenüber dem Vorjahr in Prozent	26
3.3	Anteil der Arbeitnehmer/-innen in den Wirtschaftsabschnitten an den Arbeitnehmer/-innen in Sachsen-Anhalt insgesamt in Prozent	28
3.4	Anteil der Arbeitnehmer/-innen des Landes Sachsen-Anhalt an den Arbeitnehmer/-innen in Deutschland nach Wirtschaftsabschnitten in Prozent	30
4.	Selbstständige und mithelfende Familienangehörige in Sachsen-Anhalt	32
4.1	Selbstständige und mithelfende Familienangehörige am Arbeitsort in Sachsen-Anhalt seit 1991 nach Wirtschaftsabschnitten	32
4.2	Veränderung gegenüber dem Vorjahr in Prozent	34
4.3	Anteil der Selbstständigen und mithelfenden Familienangehörigen in den Wirtschaftsabschnitten an den Selbstständigen und mithelfenden Familienangehörigen in Sachsen-Anhalt insgesamt in Prozent	36
4.4	Anteil der Selbstständigen und mithelfenden Familienangehörigen des Landes Sachsen-Anhalt an den Selbstständigen und mithelfenden Familienangehörigen in Deutschland nach Wirtschaftsabschnitten in Prozent	38

	Seite
5. Erwerbstätige am Arbeitsort vom 1. Vierteljahr 2008 bis 4. Vierteljahr 2017 nach Bundesländern	40
6. Erwerbstätige am Arbeitsort in Sachsen-Anhalt vom 1. Vierteljahr 2008 bis 4. Vierteljahr 2017 nach Wirtschaftsbereichen	44
7. Arbeitsvolumen der Erwerbstätigen am Arbeitsort nach der Stellung im Beruf und nach Bundesländern im Überblick	48
8. Arbeitsvolumen je Erwerbstätigen am Arbeitsort nach der Stellung im Beruf und nach Bundesländern im Überblick	50
9. Arbeitsvolumen der Erwerbstätigen am Arbeitsort in Sachsen-Anhalt von 2000 bis 2017 nach Wirtschaftsbereichen	52
10. Arbeitsvolumen der Arbeitnehmer/-innen am Arbeitsort in Sachsen-Anhalt von 2000 bis 2017 nach Wirtschaftsbereichen	54
11. Arbeitsvolumen der Selbstständigen und mithelfenden Familienangehörigen am Arbeitsort in Sachsen-Anhalt von 2000 bis 2017 nach Wirtschaftsbereichen	56

Grafiken:

A. Erwerbstätige in Sachsen-Anhalt seit 1991 (Jahresdurchschnitt)	58
B. Arbeitnehmer/-innen in Sachsen-Anhalt seit 1991 (Jahresdurchschnitt)	59
C. Selbstständige und mithelfende Familienangehörige in Sachsen-Anhalt seit 1991 (Jahresdurchschnitt)	60
D. Veränderung der Zahl der Erwerbstätigen insgesamt und in ausgewählten Wirtschaftsabschnitten in Sachsen-Anhalt von 1991 bis 2017 (Jahresdurchschnitt) - Veränderung in Prozent gegenüber 1991	61
E. Anteil der Erwerbstätigen in den Wirtschaftsbereichen an den Erwerbstätigen insgesamt 1991 und 2017 (jeweils im Jahresdurchschnitt)	61
F. Geleistete Arbeitsstunden je Erwerbstätigen in Sachsen-Anhalt seit 2000 (Jahresdurchschnitt) nach Wirtschaftsbereichen in Stunden	62

Vorbemerkungen

Die in diesem Bericht publizierten durchschnittlichen Zahlen der Erwerbstätigen der Jahre 1991 bis 2017, der Vierteljahre vom 1. Vierteljahr 2008 bis 4. Vierteljahr 2017 sowie des Arbeitsvolumens der Jahre 2000 bis 2017 sind Ergebnisse der Berechnungen des Arbeitskreises „Erwerbstätigenrechnung des Bundes und der Länder“ (AK ETR) nach dem Berechnungsstand vom August 2017 bzw. Februar 2018. Sie wurden nach den Vorgaben eines einheitlichen Rechenmodells unter Einbeziehung einer Vielzahl erwerbsstatistischer Quellen ermittelt.

Neben der Bedeutung, die diese Ergebnisse für die laufende Beobachtung des Arbeitsmarktes sowie regionaler und struktureller Veränderungen der Erwerbstätigkeit haben, werden sie als Bezugswerte für die Volkswirtschaftlichen Gesamtrechnungen benutzt.

Die Ergebnisse basieren auf dem Konzept, den Definitionen und Klassifikationen des Europäischen Systems Volkswirtschaftlicher Gesamtrechnungen (ESVG 2010). Sie werden nach dem Arbeitsortkonzept in der Gliederung nach Wirtschaftsbereichen bzw. -abschnitten dargestellt und beinhalten alle Erwerbstätigen, die im jeweiligen Territorium bei inländischen Wirtschaftseinheiten beschäftigt sind.

Gegenüber den bisher veröffentlichten Landesergebnissen der Jahre 1991 bis 2016 (Statistischer Bericht „Erwerbstätige am Arbeitsort und Arbeitsvolumen nach Wirtschaftszweigen, 1991 - 2016, I/2008 - IV/2016, Stand: August 2016/Mai 2017“) konnten bei den Erwerbstätigen und beim Arbeitsvolumen für die Jahre 2013 bis 2016 zwischenzeitlich vorliegende zusätzliche Informationen genutzt werden, die zu qualifizierteren Ergebnissen führten. Das Jahr 2017 wurde erstmals berechnet.

Die Ergebnisse ab 2014 sind vorläufig und werden in Tausend Personen bzw. Millionen Stunden mit einer Nachkommastelle dargestellt. Bei der Addition von Ergebnissen können Abweichungen durch Rundungen entstehen. Die Pro-Kopf-Werte in Stunden (ohne Nachkommastelle) und die Prozentangaben wurden aus den ungerundeten Originalwerten ermittelt.

Ergebnisse der Erwerbstätigen in tieferer wirtschaftsfachlicher Gliederung für das Land Sachsen-Anhalt liegen beim Statistischen Landesamt vor und können bei Bedarf abgefordert werden. Das Arbeitsvolumen liegt bisher nur in

der hier veröffentlichten wirtschaftsfachlichen Gliederungstiefe vor.

Aus Platzgründen wurden in diesem Bericht die Jahre 1992 bis 1994 und 1996 bis 1999 aus der Zahlenreihe entfernt. Diese hier nicht aufgeführten Jahre sind im Bericht „Erwerbstätige am Arbeitsort und Arbeitsvolumen nach Wirtschaftszweigen, 1991 - 2015, I/2008 - IV/2015, Stand: August 2015/Februar 2016“) enthalten.

Begriffserläuterungen

Bezüglich der **Stellung im Beruf** wird zwischen Arbeitnehmer/-innen und Selbstständigen/mithelfenden Familienangehörigen unterschieden. Außerdem werden innerhalb der Gruppe der Arbeitnehmer/-innen die marginal Beschäftigten ab 2003 gesondert dargestellt.

Erwerbstätige sind alle Personen, die als Arbeitnehmer/-innen oder als Selbstständige/mithelfende Familienangehörige eine auf Erwerb gerichtete Tätigkeit ausüben. Die Zuordnung erfolgt unabhängig von der Bedeutung des Ertrages dieser Tätigkeit für ihren Lebensunterhalt und ohne Rücksicht auf die von ihnen tatsächlich geleistete oder vertragsmäßig zu leistende Arbeitszeit. Erwerbstätige Personen, die gleichzeitig mehrere Tätigkeiten ausüben, werden nur einmal gezählt. Sowohl für die Zuordnung nach der Stellung im Beruf als auch für die Zuordnung auf Wirtschaftsbereiche wird die zeitlich überwiegende Tätigkeit zu Grunde gelegt. Nicht zu den Erwerbstätigen rechnen Personen als Verwalter/-in ihres Privatvermögens (z. B. Immobilien, Geldvermögen, Wertpapiere).

Als **Selbstständige/-r** zählt, wer zeitlich überwiegend unternehmerisch oder freiberuflich selbstständig tätig ist. Hierzu gehören tätige Eigentümer/-innen in Einzelunternehmen und Personengesellschaften, Freiberufler/-innen wie Ärztinnen und Ärzte, Anwältinnen und Anwälte, Steuerberater/-innen, Architektinnen und Architekten, aber auch alle selbstständigen Handwerker/-innen, Handels- bzw. Versicherungsvertreter/-innen, Lehrer/-innen, Musiker/-innen, Artistinnen und Artisten, Hebammen, Kranken- sowie Altenpfleger/-innen.

Zu den **mithelfenden Familienangehörigen** werden alle Personen gerechnet, die regelmäßig und zeitlich überwiegend unentgeltlich in einem Betrieb mitarbeiten, der von einem Familienmitglied als Selbstständige/-r geleitet wird.

Als **Arbeitnehmer/-in** zählt, wer zeitlich überwiegend als Arbeiter/-in, Angestellte/-r, Beamtin oder Beamter, Richter/-in, Berufssoldat/-in, Soldat/-in auf Zeit, Wehr- und Zivildienstleistende/-r, Person im Bundesfreiwilligendienst, Auszubildende/-r, Praktikant/-in oder Volontär/-in in einem Arbeits- oder Dienstverhältnis steht. Eingeschlossen sind auch Heimarbeiter/-innen und marginal Beschäftigte. Nicht berücksichtigt werden die Beschäftigten bei extraterritorialen Organisationen und Körperschaften.

Als **marginal Beschäftigte** werden hier Personen angesehen, die als Arbeiter/-innen und Angestellte keine voll sozialversicherungspflichtige Beschäftigung ausüben, jedoch nach dem Labour-Force-Konzept der Internationalen Arbeitsorganisation als Erwerbstätige gelten, wenn sie in einem einwöchigen Berichtszeitraum wenigstens eine Stunde gegen Entgelt gearbeitet haben. Dazu zählen in Deutschland insbesondere ausschließlich geringfügig Beschäftigte - also geringfügig entlohnte Beschäftigte und kurzfristig Beschäftigte - sowie Beschäftigte in Arbeitsgelegenheiten (sogenannte „Ein-Euro-Jobs“).

Die **wirtschaftsfachliche Zuordnung** erfolgt nach dem wirtschaftlichen Schwerpunkt des Betriebes auf der Grundlage der Klassifikation der Wirtschaftszweige, Ausgabe 2008 (WZ 2008).

Das **Arbeitsvolumen** umfasst die tatsächlich geleistete Arbeitszeit aller Erwerbstätigen, die als Arbeitnehmer/-innen oder als Selbstständige bzw. mithelfende Familienangehörige eine auf wirtschaftlichen Erwerb gerichtete Tätigkeit ausüben. Hierzu zählen auch die geleisteten Arbeitsstunden von Personen mit mehreren gleichzeitigen Beschäftigungsverhältnissen.

Nicht zum Arbeitsvolumen gehören die bezahlten, aber nicht geleisteten Arbeitsstunden wie Jahresurlaub, Elternzeit, Feiertage, Kurzarbeit oder krankheitsbedingte Abwesenheit. Unberücksichtigt bleiben auch die nicht bezahlten Pausen für das Einnehmen von Mahlzeiten sowie die Zeit für Fahrten zwischen

Wohnung und Arbeitsplatz. Das Arbeitsvolumen umfasst somit die Gesamtzahl der während des Rechenzeitraums am Arbeitsplatz (Beschäftigungsfall) von den Erwerbstätigen innerhalb einer Region tatsächlich geleisteten Arbeitsstunden. Es berücksichtigt weder Intensität noch Qualität der geleisteten Arbeit. Das Arbeitsvolumen ergibt sich als Produkt aus Erwerbstätigenzahl und Arbeitszeit je Erwerbstätigen.

Hinweis für Branchen- und Regionalvergleiche: Das durchschnittliche Arbeitsvolumen je Erwerbstätigen wird für die Wirtschaftszweige bzw. Länder in besonderem Maße vom Anteil der Teilzeitkräfte und der marginal Beschäftigten geprägt, dagegen in nur geringem Maße durch tarifliche Unterschiede. Nicht statthaft sind daher Wertungen als „Unterschiede im Fleiß“ oder in der Arbeitsbereitschaft der Erwerbstätigen einzelner Branchen oder Regionen (mit unterschiedlichem Branchenmix) ohne genaue Kenntnis der zu Grunde liegenden Fakten.

Weitere Informationen zu Methoden und Ergebnissen des Arbeitskreises Erwerbstätigenrechnung sind unter der Internetadresse <http://www.akettr.de> abrufbar.

Abkürzungen

a. n. g.	= anderweitig nicht genannt
Dienstl.	= Dienstleister
Grundst.	= Grundstück
Inform.	= Information
Kommunik.	= Kommunikation
Nr.	= Nummer
u. Ä.	= und Ähnliches
Untern.-DL	= Unternehmensdienstleister
Versich.	= Versicherung
Vj.	= Vierteljahr
Wohn.-w.	= Wohnungswesen
WZ	= Wirtschaftszweig

Zeichenerklärungen

.	= Zahlenwert unbekannt
...	= Angabe fällt später an
-	= nichts vorhanden

Ergebnisse

Im Jahresdurchschnitt 2017 waren nach vorläufigen Berechnungen in Sachsen-Anhalt 1 010,4 Tausend Erwerbstätige beschäftigt, 1 600 Personen mehr (+ 0,2 %) als 2016. Damit stieg die Erwerbstätigkeit das zweite Jahr in Folge. Dabei nahm die Arbeitnehmerzahl um 4 200 Personen auf 921 700 Personen (+ 0,5 %) zu, wobei sich jedoch nur die Zahl der Arbeitnehmer/-innen ohne marginal Beschäftigte um 7 500 Personen auf 831 100 Personen (+ 0,9 %) erhöhte. Verursacht wurde dieser Anstieg durch die Zunahme der sozialversicherungspflichtigen Beschäftigung. Die Zahl der marginal Beschäftigten sank dagegen um 3 300 Personen auf 90 600 Personen (- 3,5 %). Dieser Rückgang beruhte auf der Abnahme der ausschließlich geringfügig und kurzfristig Beschäftigten und der Beschäftigten in Arbeitsgelegenheiten (sogenannte Ein-Euro-Jobs). Die Zahl der Selbstständigen und mithelfenden Familienangehörigen sank um 2 600 Personen auf 88 700 Personen (- 2,8 %).

Gegenüber 1991 hat sich die Erwerbstätigenzahl um 267 000 Personen (- 20,9 %) verringert. Damit hat Sachsen-Anhalt bundesweit die meisten Erwerbstätigen verloren. Die Zahl der Arbeitnehmer/-innen sank noch stärker um 293 100 Personen (- 24,1 %). Dagegen nahm die Zahl der Selbstständigen und mithelfenden Familienangehörigen gegenüber 1991 um 26 000 Personen (+ 41,6 %) zu.

Im Bundesdurchschnitt stieg die Erwerbstätigenzahl im Jahr 2017 im Vergleich zum Vorjahr um 653 000 Personen auf 44,3 Millionen Personen (+ 1,5 %). Dabei nahm sie in den alten Bundesländern ohne Berlin um 548 700 Personen (+ 1,5 %) und in den neuen Bundesländern ohne Berlin um 46 400 Personen (+ 0,8 %) zu. Alle Bundesländer verzeichneten einen Anstieg. Die Spannweite der positiven Veränderungsraten reichte von 0,2 % in Sachsen-Anhalt bis 3,1 % in Berlin.

Die Anteile Sachsen-Anhalts an den Erwerbstätigen in Deutschland und der neuen Bundesländer entwickelten sich wie folgt:

Anteil Sachsen-Anhalts in %			
an den Erwerbstätigen in Deutschland		an den Erwerbstätigen der neuen Bundesländer (ohne Berlin)	
1991	2017	1991	2017
3,3	2,3	18,8	16,9

In den Wirtschaftsbereichen verlief die Entwicklung sehr unterschiedlich.

Gegenüber dem Jahr 1991 verringerte sich die Erwerbstätigkeit am stärksten in der Land- und Forstwirtschaft, Fischerei (- 64,0 %). Im Jahr 2017 stieg sie jedoch um 0,2 % gegenüber dem Vorjahr an.

Das Verarbeitende Gewerbe hatte mit einem Rückgang gegenüber 1991 um 49,5 % und gegenüber dem Vorjahr um 0,6 % Verluste zu verzeichnen.

Das Baugewerbe, das bis zum Jahr 1995 noch einen kräftigen Zuwachs hatte, verringerte sich im Vergleich zu 1991 um 46,0 % und gegenüber dem Vorjahr um 1,4 %.

Der Bereich Handel, Verkehr, Lagerei, Gastgewerbe, Information und Kommunikation

war gegenüber 1991 ebenfalls rückläufig (- 10,8 %), gegenüber 2016 blieb die Zahl nahezu konstant.

Im Bereich Öffentliche und sonstige Dienstleister, Erziehung und Gesundheit sank die Erwerbstätigkeit gegenüber 1991 um 2,9 %, gegenüber 2016 stieg sie dagegen um 1,1 %.

Im Wirtschaftsbereich Finanz-, Versicherungs- und Unternehmensdienstleister, Grundstücks- und Wohnungswesen hat sich die Erwerbstätigenzahl um 78,9 % seit 1991 erhöht. Im Jahr 2017 sank sie leicht (- 0,1 %).

Die differenzierte Entwicklung der Wirtschaftsbereiche hatte auch Veränderungen in der Wirtschaftszweigstruktur der Erwerbstätigen zur Folge. Das zeigte sich insbesondere in den folgenden Wirtschaftsabschnitten:

Wirtschaftsabschnitt (WZ 2008)	Anteil der Erwerbstätigen ausgewählter Wirtschaftsabschnitte an den Erwerbstätigen in Sachsen-Anhalt insgesamt in %							
	1991	1995	2000	2005	2010	2015	2016	2017
A Land- und Forstwirtschaft; Fischerei	4,9	2,5	2,6	2,4	2,2	2,1	2,2	2,2
C Verarbeitendes Gewerbe	24,6	14,2	13,2	14,0	15,2	16,0	15,8	15,7
F Baugewerbe	11,2	19,2	13,1	8,4	7,9	7,9	7,8	7,7
K - N Finanz-, Versicherungs- und Untern.-DL, Grund- stücks- u. Wohnungswesen	7,0	8,5	11,3	13,7	15,9	15,9	15,8	15,8

Im 4. Vierteljahr 2017 hatten 1,018 Millionen Erwerbstätige ihren Arbeitsplatz in Sachsen-Anhalt, 300 Personen weniger als im gleichen Vorjahresquartal. In Deutschland erhöhte sich die Erwerbstätigenzahl gegenüber dem 4. Vierteljahr 2016 um 642 000 Personen auf 44,7 Millionen Personen (+ 1,5 %). Dabei stieg sie in den alten Bundesländern ohne Berlin (+ 1,5 %) stärker als in den neuen Bundesländern ohne Berlin (+ 0,7 %). Die Veränderungsraten lagen zwischen 0,0 % in Sachsen-Anhalt und 2,9 % in Berlin.

Nach Wirtschaftsbereichen betrachtet, verzeichneten in Sachsen-Anhalt die Land- und Forstwirtschaft, Fischerei (+ 1,2 %) und die Dienstleistungsbereiche (+ 0,2 %) einen Anstieg gegenüber dem 4. Vierteljahr 2016, während das Produzierende Gewerbe (- 0,8 %) einen Rückgang hatte.

Im Vergleich zum Vorquartal nahm die Erwerbstätigkeit um 2 400 Personen (+ 0,2 %) zu. Damit fiel der Anstieg so hoch aus wie im 4. Vierteljahr des vergangenen Jahres.

Im Jahr 2017 wurden von den 1,01 Millionen Erwerbstätigen Sachsen-Anhalts 1 430,6 Millionen Arbeitsstunden geleistet, das waren 0,3 Millionen Stunden mehr als 2016. Verursacht wurde dieser Anstieg hauptsächlich durch die Zunahme der Erwerbstätigenzahl um 1 600 Personen. Gegenüber 2000 sank das Arbeitsvolumen um 245,4 Millionen Stunden.

Im Jahr 2017 wurden von den Arbeitnehmer/-innen 1 255,5 Millionen Stunden erbracht, das waren 6,4 Millionen Stunden mehr als 2016. Ursachen dafür waren der Anstieg der sozialversicherungspflichtigen Beschäftigung und der Rückgang der marginalen Beschäftigung.

Von den Selbstständigen und mithelfenden Familienangehörigen wurden 175,1 Millionen Stunden geleistet, 6,1 Millionen Stunden weniger als 2016.

Die Pro-Kopf-Arbeitszeit der Erwerbstätigen Sachsen-Anhalts lag mit 1 416 Stunden deutlich über dem Bundesdurchschnitt von 1 354 Stunden. Gegenüber dem Vorjahr nahm die durchschnittliche Arbeitszeit je Erwerbstätigen um 2 Stunden ab. Im Vergleich zu 2000 verringerte sich die Pro-Kopf-Arbeitszeit um 148 Stunden. Die Arbeitnehmer/-innen arbeiteten im Jahr 2017 mit durchschnittlich 1 362 Stunden deutlich weniger als die Selbstständigen und mithelfenden Familienangehörigen mit 1 975 Stunden. Dabei lagen sowohl die Pro-Kopf-Arbeitszeiten der Arbeitnehmer/-innen über dem Bundesdurchschnitt (1 291 Stunden) als auch die der Selbstständigen und mithelfenden Familienangehörigen (1 937 Stunden).

Ursachen für die Unterschiede zum Bundesdurchschnitt sind neben verschiedenen tariflichen und individuellen Arbeitszeiten (Vollzeit-, Teilzeit-, marginale Beschäftigung), den unterschiedlichen Beschäftigungsstrukturen (abhängige und selbstständige Erwerbstätigkeit) und Wirtschaftszweigstrukturen auch die Mehr- und Kurzarbeit sowie krankheitsbedingte Ausfallzeiten und die unterschiedliche Zahl der Arbeitstage in den Bundesländern.

In den einzelnen Wirtschaftsbereichen wurde unterschiedlich lange gearbeitet. Die höchsten Pro-Kopf-Arbeitszeiten hatten im Jahr 2017 in Sachsen-Anhalt die Erwerbstätigen im Baugewerbe mit 1 623 Stunden. Dagegen lag die Pro-Kopf-Arbeitszeit im Dienstleistungsbereich bei 1 364 Stunden, darunter im Bereich Sonstige Dienstleister bei 1 225 Stunden.

1. Erwerbstätige am Arbeitsort nach

Jahres- durch- schnitt	Baden- Württem- berg	Bayern	Berlin	Branden- burg	Bremen	Hamburg	Hessen	Mecklen- burg- Vorpom- mern	Nieder- sachsen	Nord- rhein- West- falen	Rhein- land- Pfalz
Erwerbstätige insgesamt											
1991	5 162,6	6 043,7	1 703,2	1 190,6	396,6	1 020,5	2 952,5	835,8	3 291,1	8 053,8	1 679,1
1995	5 104,3	6 075,0	1 656,7	1 088,2	383,8	1 017,4	2 946,5	783,7	3 367,8	7 916,4	1 682,1
2000	5 499,6	6 449,2	1 615,0	1 089,7	393,7	1 048,9	3 117,0	766,4	3 576,9	8 604,8	1 806,0
2001	5 547,4	6 485,9	1 595,6	1 063,9	395,1	1 055,7	3 127,4	748,7	3 560,4	8 567,1	1 807,9
2002	5 551,4	6 470,0	1 568,6	1 043,2	394,6	1 047,8	3 117,8	739,4	3 563,5	8 533,4	1 817,5
2003	5 499,1	6 390,1	1 545,7	1 027,3	391,5	1 035,4	3 075,6	726,0	3 544,9	8 447,1	1 802,1
2004	5 514,1	6 391,3	1 554,7	1 030,5	393,2	1 038,5	3 082,5	724,4	3 565,6	8 495,9	1 820,0
2005	5 525,8	6 418,8	1 556,7	1 023,4	392,7	1 048,1	3 076,5	723,3	3 555,3	8 489,7	1 825,5
2006	5 564,5	6 481,0	1 582,5	1 029,8	397,9	1 059,7	3 091,4	730,8	3 580,4	8 534,8	1 840,6
2007	5 662,0	6 605,7	1 616,1	1 050,5	404,4	1 084,9	3 132,3	744,8	3 644,1	8 675,6	1 879,2
2008	5 748,3	6 707,9	1 645,7	1 064,9	406,8	1 108,4	3 164,7	750,2	3 692,2	8 791,7	1 907,8
2009	5 711,1	6 728,1	1 671,5	1 077,8	404,2	1 122,8	3 174,0	755,2	3 721,9	8 771,1	1 905,9
2010	5 710,1	6 776,1	1 689,0	1 082,0	403,3	1 130,9	3 177,2	750,4	3 738,8	8 783,5	1 907,7
2011	5 800,1	6 908,0	1 707,6	1 083,6	409,1	1 148,5	3 222,6	741,2	3 805,1	8 915,4	1 930,8
2012	5 886,2	7 022,7	1 747,2	1 085,8	415,1	1 169,1	3 260,6	734,9	3 860,0	9 003,7	1 946,9
2013	5 949,9	7 091,3	1 774,2	1 081,6	415,9	1 181,6	3 271,8	733,4	3 888,2	9 051,8	1 953,7
2014	6 020,8	7 173,3	1 806,8	1 082,3	417,9	1 192,0	3 305,1	740,7	3 919,4	9 115,1	1 967,5
2015	6 080,8	7 278,6	1 845,6	1 085,2	419,6	1 203,9	3 334,7	744,0	3 955,0	9 195,9	1 986,8
2016	6 165,8	7 404,7	1 894,4	1 101,8	425,3	1 225,6	3 379,6	744,5	4 007,1	9 293,3	2 002,0
2017	6 263,8	7 540,8	1 952,3	1 116,8	429,2	1 247,1	3 434,2	750,8	4 065,4	9 423,2	2 022,2
Veränderung gegenüber											
1995	+ 0,2	+ 0,1	0,0	+ 2,4	- 2,2	- 1,1	- 0,1	+ 2,9	+ 1,1	- 0,3	+ 0,6
2000	+ 3,2	+ 2,2	+ 2,1	+ 0,2	+ 3,1	+ 2,0	+ 2,7	+ 0,1	+ 2,9	+ 3,1	+ 2,9
2001	+ 0,9	+ 0,6	- 1,2	- 2,4	+ 0,4	+ 0,7	+ 0,3	- 2,3	- 0,5	- 0,4	+ 0,1
2002	+ 0,1	- 0,2	- 1,7	- 1,9	- 0,1	- 0,8	- 0,3	- 1,2	+ 0,1	- 0,4	+ 0,5
2003	- 0,9	- 1,2	- 1,5	- 1,5	- 0,8	- 1,2	- 1,4	- 1,8	- 0,5	- 1,0	- 0,8
2004	+ 0,3	0,0	+ 0,6	+ 0,3	+ 0,4	+ 0,3	+ 0,2	- 0,2	+ 0,6	+ 0,6	+ 1,0
2005	+ 0,2	+ 0,4	+ 0,1	- 0,7	- 0,1	+ 0,9	- 0,2	- 0,2	- 0,3	- 0,1	+ 0,3
2006	+ 0,7	+ 1,0	+ 1,7	+ 0,6	+ 1,3	+ 1,1	+ 0,5	+ 1,0	+ 0,7	+ 0,5	+ 0,8
2007	+ 1,8	+ 1,9	+ 2,1	+ 2,0	+ 1,6	+ 2,4	+ 1,3	+ 1,9	+ 1,8	+ 1,6	+ 2,1
2008	+ 1,5	+ 1,5	+ 1,8	+ 1,4	+ 0,6	+ 2,2	+ 1,0	+ 0,7	+ 1,3	+ 1,3	+ 1,5
2009	- 0,6	+ 0,3	+ 1,6	+ 1,2	- 0,6	+ 1,3	+ 0,3	+ 0,7	+ 0,8	- 0,2	- 0,1
2010	0,0	+ 0,7	+ 1,0	+ 0,4	- 0,2	+ 0,7	+ 0,1	- 0,6	+ 0,5	+ 0,1	+ 0,1
2011	+ 1,6	+ 1,9	+ 1,1	+ 0,2	+ 1,4	+ 1,6	+ 1,4	- 1,2	+ 1,8	+ 1,5	+ 1,2
2012	+ 1,5	+ 1,7	+ 2,3	+ 0,2	+ 1,5	+ 1,8	+ 1,2	- 0,9	+ 1,4	+ 1,0	+ 0,8
2013	+ 1,1	+ 1,0	+ 1,5	- 0,4	+ 0,2	+ 1,1	+ 0,3	- 0,2	+ 0,7	+ 0,5	+ 0,3
2014	+ 1,2	+ 1,2	+ 1,8	+ 0,1	+ 0,5	+ 0,9	+ 1,0	+ 1,0	+ 0,8	+ 0,7	+ 0,7
2015	+ 1,0	+ 1,5	+ 2,2	+ 0,3	+ 0,4	+ 1,0	+ 0,9	+ 0,4	+ 0,9	+ 0,9	+ 1,0
2016	+ 1,4	+ 1,7	+ 2,6	+ 1,5	+ 1,3	+ 1,8	+ 1,3	+ 0,1	+ 1,3	+ 1,1	+ 0,8
2017	+ 1,6	+ 1,8	+ 3,1	+ 1,4	+ 0,9	+ 1,7	+ 1,6	+ 0,8	+ 1,5	+ 1,4	+ 1,0

der Stellung im Beruf und nach Bundesländern im Überblick

Saarland	Sachsen	Sachsen- Anhalt	Schleswig- Holstein	Thüringen	Deutsch- land	Und zwar				Jahres- durch- schnitt
						alte Länder		neue Länder		
						ohne Berlin	mit Berlin	ohne Berlin	mit Berlin	
(in 1 000 Personen)										
482,6	2 256,1	1 277,4	1 217,4	1 227,1	38 790,0	30 299,9	32 003,1	6 786,9	8 490,1	1991
479,1	2 018,9	1 148,5	1 224,3	1 065,2	37 958,0	30 196,7	31 853,5	6 104,5	7 761,3	1995
516,7	2 001,3	1 071,5	1 280,8	1 079,6	39 917,0	32 293,6	33 908,6	6 008,4	7 623,4	2000
514,0	1 956,6	1 043,2	1 282,4	1 057,6	39 809,0	32 343,4	33 939,0	5 870,0	7 465,6	2001
512,2	1 935,9	1 025,6	1 272,8	1 036,3	39 630,0	32 280,9	33 849,6	5 780,4	7 349,1	2002
509,5	1 926,5	1 013,3	1 253,3	1 012,6	39 200,0	31 948,5	33 494,2	5 705,8	7 251,5	2003
513,2	1 928,4	1 011,7	1 253,7	1 019,2	39 337,0	32 068,2	33 622,8	5 714,2	7 268,8	2004
515,2	1 912,5	999,0	1 251,8	1 011,6	39 326,0	32 099,5	33 656,1	5 669,9	7 226,5	2005
514,4	1 935,0	1 010,4	1 261,7	1 020,2	39 635,0	32 326,4	33 908,9	5 726,1	7 308,6	2006
515,8	1 964,0	1 025,1	1 282,5	1 038,0	40 325,0	32 886,7	34 502,7	5 822,3	7 438,3	2007
518,0	1 974,3	1 031,5	1 299,4	1 044,0	40 856,0	33 345,2	34 990,9	5 865,1	7 510,8	2008
514,7	1 964,8	1 027,5	1 303,6	1 037,8	40 892,0	33 357,4	35 029,0	5 863,0	7 534,6	2009
516,8	1 975,3	1 028,6	1 304,7	1 045,6	41 020,0	33 449,1	35 138,1	5 881,9	7 570,9	2010
523,1	1 983,3	1 025,7	1 320,8	1 052,2	41 577,0	33 983,4	35 691,0	5 886,0	7 593,6	2011
523,7	2 001,4	1 021,4	1 329,0	1 053,5	42 061,0	34 416,9	36 164,1	5 896,9	7 644,1	2012
518,9	2 010,9	1 015,6	1 331,7	1 048,4	42 319,0	34 654,9	36 429,2	5 889,8	7 664,1	2013
518,6	2 017,2	1 010,5	1 339,5	1 045,4	42 672,0	34 969,2	36 776,0	5 896,0	7 702,8	2014
520,2	2 014,2	1 005,5	1 355,0	1 043,8	43 069,0	35 330,7	37 176,3	5 892,7	7 738,3	2015
525,2	2 035,2	1 008,8	1 379,5	1 045,2	43 638,0	35 808,0	37 702,5	5 935,5	7 830,0	2016
530,3	2 054,2	1 010,4	1 400,6	1 049,7	44 291,0	36 356,8	38 309,0	5 982,0	7 934,3	2017
dem Vorjahr in Prozent										
+ 0,7	+ 2,9	+ 1,7	+ 0,6	+ 1,3	+ 0,4	+ 0,1	+ 0,1	+ 2,3	+ 1,8	1995
+ 2,8	- 0,1	- 1,9	+ 2,2	- 0,6	+ 2,3	+ 2,8	+ 2,8	- 0,4	+ 0,1	2000
- 0,5	- 2,2	- 2,6	+ 0,1	- 2,0	- 0,3	+ 0,2	+ 0,1	- 2,3	- 2,1	2001
- 0,3	- 1,1	- 1,7	- 0,8	- 2,0	- 0,4	- 0,2	- 0,3	- 1,5	- 1,6	2002
- 0,5	- 0,5	- 1,2	- 1,5	- 2,3	- 1,1	- 1,0	- 1,0	- 1,3	- 1,3	2003
+ 0,7	+ 0,1	- 0,2	0,0	+ 0,6	+ 0,3	+ 0,4	+ 0,4	+ 0,1	+ 0,2	2004
+ 0,4	- 0,8	- 1,2	- 0,1	- 0,7	0,0	+ 0,1	+ 0,1	- 0,8	- 0,6	2005
- 0,2	+ 1,2	+ 1,1	+ 0,8	+ 0,9	+ 0,8	+ 0,7	+ 0,8	+ 1,0	+ 1,1	2006
+ 0,3	+ 1,5	+ 1,5	+ 1,7	+ 1,7	+ 1,7	+ 1,7	+ 1,8	+ 1,7	+ 1,8	2007
+ 0,4	+ 0,5	+ 0,6	+ 1,3	+ 0,6	+ 1,3	+ 1,4	+ 1,4	+ 0,7	+ 1,0	2008
- 0,6	- 0,5	- 0,4	+ 0,3	- 0,6	+ 0,1	0,0	+ 0,1	0,0	+ 0,3	2009
+ 0,4	+ 0,5	+ 0,1	+ 0,1	+ 0,7	+ 0,3	+ 0,3	+ 0,3	+ 0,3	+ 0,5	2010
+ 1,2	+ 0,4	- 0,3	+ 1,2	+ 0,6	+ 1,4	+ 1,6	+ 1,6	+ 0,1	+ 0,3	2011
+ 0,1	+ 0,9	- 0,4	+ 0,6	+ 0,1	+ 1,2	+ 1,3	+ 1,3	+ 0,2	+ 0,7	2012
- 0,9	+ 0,5	- 0,6	+ 0,2	- 0,5	+ 0,6	+ 0,7	+ 0,7	- 0,1	+ 0,3	2013
- 0,1	+ 0,3	- 0,5	+ 0,6	- 0,3	+ 0,8	+ 0,9	+ 1,0	+ 0,1	+ 0,5	2014
+ 0,3	- 0,1	- 0,5	+ 1,2	- 0,2	+ 0,9	+ 1,0	+ 1,1	- 0,1	+ 0,5	2015
+ 1,0	+ 1,0	+ 0,3	+ 1,8	+ 0,1	+ 1,3	+ 1,4	+ 1,4	+ 0,7	+ 1,2	2016
+ 1,0	+ 0,9	+ 0,2	+ 1,5	+ 0,4	+ 1,5	+ 1,5	+ 1,6	+ 0,8	+ 1,3	2017

Noch 1. Erwerbstätige am Arbeitsort nach

Jahres- durch- schnitt	Baden- Württem- berg	Bayern	Berlin	Branden- burg	Bremen	Hamburg	Hessen	Mecklen- burg- Vorpom- mern	Nieder- sachsen	Nord- rhein- West- falen	Rhein- land- Pfalz
davon: Selbstständige und mithelfende											
1991	507,5	784,8	124,9	59,2	23,0	79,2	277,2	35,9	351,4	688,0	199,4
1995	532,4	787,6	158,0	83,6	27,1	88,6	293,5	57,0	355,1	708,9	191,3
2000	547,6	795,5	169,6	108,4	28,2	100,6	313,6	60,7	354,7	760,7	193,2
2001	553,8	784,6	171,5	111,4	29,3	102,6	315,7	63,8	355,2	763,4	194,7
2002	559,5	783,9	174,0	111,8	30,6	104,5	318,5	67,6	361,5	773,0	197,7
2003	564,5	783,7	183,2	113,7	32,0	105,4	322,7	70,5	367,9	788,6	197,9
2004	577,6	799,3	196,4	120,0	35,5	106,5	332,8	73,9	378,1	819,6	201,7
2005	592,8	818,3	209,5	129,1	38,6	108,4	342,5	79,1	391,1	850,9	207,2
2006	602,6	828,1	216,3	130,9	38,8	113,3	344,7	81,8	396,7	863,4	212,3
2007	608,7	838,7	218,6	132,2	37,6	118,7	338,6	82,9	402,1	875,7	219,3
2008	605,4	841,7	219,7	135,2	35,0	118,3	329,8	82,9	397,3	872,1	222,1
2009	597,0	836,5	226,0	137,8	34,1	118,7	337,6	84,6	396,5	856,8	217,4
2010	591,1	834,6	229,2	136,9	34,3	122,7	340,4	83,9	397,5	856,5	213,9
2011	600,4	849,4	231,2	136,6	35,0	127,9	344,6	80,8	408,2	874,4	215,7
2012	602,9	846,2	232,7	135,2	35,0	127,5	344,6	75,2	414,8	872,8	213,3
2013	597,7	824,8	227,6	130,7	33,7	123,0	338,2	72,9	404,3	864,5	207,0
2014	597,5	810,2	227,0	128,3	32,4	119,8	331,9	76,1	390,9	865,7	205,8
2015	589,4	797,4	228,7	130,2	31,6	117,8	325,9	76,0	378,7	861,4	204,7
2016	584,8	796,3	226,1	133,7	30,9	118,7	324,7	74,3	372,8	852,2	203,6
2017	582,3	797,3	224,4	133,4	30,9	120,6	323,1	73,9	370,2	844,6	201,6
Anteil an den Erwerbstätigen											
1991	9,8	13,0	7,3	5,0	5,8	7,8	9,4	4,3	10,7	8,5	11,9
1995	10,4	13,0	9,5	7,7	7,1	8,7	10,0	7,3	10,5	9,0	11,4
2000	10,0	12,3	10,5	9,9	7,2	9,6	10,1	7,9	9,9	8,8	10,7
2001	10,0	12,1	10,8	10,5	7,4	9,7	10,1	8,5	10,0	8,9	10,8
2002	10,1	12,1	11,1	10,7	7,8	10,0	10,2	9,1	10,1	9,1	10,9
2003	10,3	12,3	11,8	11,1	8,2	10,2	10,5	9,7	10,4	9,3	11,0
2004	10,5	12,5	12,6	11,6	9,0	10,3	10,8	10,2	10,6	9,6	11,1
2005	10,7	12,7	13,5	12,6	9,8	10,3	11,1	10,9	11,0	10,0	11,4
2006	10,8	12,8	13,7	12,7	9,7	10,7	11,2	11,2	11,1	10,1	11,5
2007	10,8	12,7	13,5	12,6	9,3	10,9	10,8	11,1	11,0	10,1	11,7
2008	10,5	12,5	13,4	12,7	8,6	10,7	10,4	11,0	10,8	9,9	11,6
2009	10,5	12,4	13,5	12,8	8,4	10,6	10,6	11,2	10,7	9,8	11,4
2010	10,4	12,3	13,6	12,7	8,5	10,8	10,7	11,2	10,6	9,8	11,2
2011	10,4	12,3	13,5	12,6	8,6	11,1	10,7	10,9	10,7	9,8	11,2
2012	10,2	12,0	13,3	12,5	8,4	10,9	10,6	10,2	10,7	9,7	11,0
2013	10,0	11,6	12,8	12,1	8,1	10,4	10,3	9,9	10,4	9,6	10,6
2014	9,9	11,3	12,6	11,9	7,7	10,1	10,0	10,3	10,0	9,5	10,5
2015	9,7	11,0	12,4	12,0	7,5	9,8	9,8	10,2	9,6	9,4	10,3
2016	9,5	10,8	11,9	12,1	7,3	9,7	9,6	10,0	9,3	9,2	10,2
2017	9,3	10,6	11,5	11,9	7,2	9,7	9,4	9,8	9,1	9,0	10,0

der Stellung im Beruf und nach Bundesländern im Überblick

Saarland	Sachsen	Sachsen-Anhalt	Schleswig-Holstein	Thüringen	Deutschland	Und zwar				Jahresdurchschnitt
						alte Länder		neue Länder		
						ohne Berlin	mit Berlin	ohne Berlin	mit Berlin	
Familienangehörige (in 1 000 Personen)										
41,5	121,1	62,6	138,2	69,1	3 563,0	3 090,2	3 215,0	348,0	472,8	1991
41,7	158,3	83,1	139,4	91,5	3 797,0	3 165,5	3 323,5	473,5	631,5	1995
42,6	188,2	86,0	144,7	100,7	3 995,0	3 281,4	3 451,0	544,0	713,6	2000
40,7	187,8	87,4	147,1	103,1	4 012,0	3 287,0	3 458,5	553,5	725,0	2001
41,4	193,0	90,8	148,2	104,2	4 060,0	3 318,7	3 492,7	567,3	741,3	2002
44,1	202,5	93,7	147,5	104,4	4 122,0	3 354,0	3 537,2	584,8	768,0	2003
46,8	213,8	98,6	150,1	107,2	4 258,0	3 448,1	3 644,4	613,6	809,9	2004
48,9	226,5	103,2	154,1	109,8	4 410,0	3 552,9	3 762,4	647,6	857,1	2005
49,0	232,8	105,5	154,4	112,5	4 483,0	3 603,2	3 819,4	663,6	879,8	2006
46,4	230,9	105,1	157,3	114,0	4 527,0	3 643,3	3 861,9	665,1	883,7	2007
44,5	226,0	101,0	159,7	112,3	4 503,0	3 625,8	3 845,6	657,4	877,2	2008
44,9	227,1	97,1	157,8	115,1	4 485,0	3 597,4	3 823,4	661,6	887,6	2009
44,7	228,6	95,8	159,2	117,9	4 487,0	3 594,8	3 823,9	663,1	892,2	2010
44,8	232,2	96,7	164,7	120,5	4 563,0	3 665,2	3 896,3	666,7	897,8	2011
44,3	234,0	95,8	165,5	120,2	4 560,0	3 666,9	3 899,6	660,4	893,1	2012
42,2	230,4	93,0	160,5	115,4	4 466,0	3 595,9	3 823,5	642,5	870,1	2013
40,5	223,7	92,5	158,1	111,6	4 412,0	3 552,8	3 779,8	632,2	859,2	2014
40,6	217,0	91,8	157,5	110,2	4 359,0	3 505,1	3 733,8	625,2	853,9	2015
43,1	216,3	91,3	155,9	108,4	4 333,0	3 482,9	3 709,0	624,0	850,1	2016
44,3	214,9	88,7	152,9	104,7	4 308,0	3 468,0	3 692,3	615,7	840,0	2017
insgesamt in Prozent										
8,6	5,4	4,9	11,4	5,6	9,2	10,2	10,0	5,1	5,6	1991
8,7	7,8	7,2	11,4	8,6	10,0	10,5	10,4	7,8	8,1	1995
8,2	9,4	8,0	11,3	9,3	10,0	10,2	10,2	9,1	9,4	2000
7,9	9,6	8,4	11,5	9,7	10,1	10,2	10,2	9,4	9,7	2001
8,1	10,0	8,9	11,6	10,1	10,2	10,3	10,3	9,8	10,1	2002
8,6	10,5	9,2	11,8	10,3	10,5	10,5	10,6	10,3	10,6	2003
9,1	11,1	9,7	12,0	10,5	10,8	10,8	10,8	10,7	11,1	2004
9,5	11,8	10,3	12,3	10,9	11,2	11,1	11,2	11,4	11,9	2005
9,5	12,0	10,4	12,2	11,0	11,3	11,1	11,3	11,6	12,0	2006
9,0	11,8	10,3	12,3	11,0	11,2	11,1	11,2	11,4	11,9	2007
8,6	11,4	9,8	12,3	10,8	11,0	10,9	11,0	11,2	11,7	2008
8,7	11,6	9,4	12,1	11,1	11,0	10,8	10,9	11,3	11,8	2009
8,7	11,6	9,3	12,2	11,3	10,9	10,7	10,9	11,3	11,8	2010
8,6	11,7	9,4	12,5	11,5	11,0	10,8	10,9	11,3	11,8	2011
8,5	11,7	9,4	12,5	11,4	10,8	10,7	10,8	11,2	11,7	2012
8,1	11,5	9,2	12,1	11,0	10,6	10,4	10,5	10,9	11,4	2013
7,8	11,1	9,2	11,8	10,7	10,3	10,2	10,3	10,7	11,2	2014
7,8	10,8	9,1	11,6	10,6	10,1	9,9	10,0	10,6	11,0	2015
8,2	10,6	9,0	11,3	10,4	9,9	9,7	9,8	10,5	10,9	2016
8,4	10,5	8,8	10,9	10,0	9,7	9,5	9,6	10,3	10,6	2017

Noch 1. Erwerbstätige am Arbeitsort nach

Jahres- durch- schnitt	Baden- Württem- berg	Bayern	Berlin	Branden- burg	Bremen	Hamburg	Hessen	Mecklen- burg- Vorpom- mern	Nieder- sachsen	Nord- rhein- West- falen	Rhein- land- Pfalz
davon: Arbeitnehmer/											
1991	4 655,1	5 258,9	1 578,3	1 131,4	373,6	941,3	2 675,3	799,8	2 939,7	7 365,8	1 479,7
1995	4 571,9	5 287,4	1 498,7	1 004,6	356,7	928,8	2 653,0	726,7	3 012,8	7 207,6	1 490,9
2000	4 952,0	5 653,8	1 445,3	981,3	365,5	948,3	2 803,4	705,6	3 222,2	7 844,1	1 612,8
2001	4 993,5	5 701,3	1 424,1	952,5	365,8	953,2	2 811,7	684,9	3 205,2	7 803,8	1 613,2
2002	4 991,9	5 686,1	1 394,6	931,5	364,0	943,3	2 799,4	671,8	3 202,0	7 760,5	1 619,7
2003	4 934,6	5 606,4	1 362,5	913,5	359,5	930,1	2 752,9	655,5	3 177,0	7 658,5	1 604,2
2004	4 936,5	5 592,0	1 358,3	910,5	357,7	932,1	2 749,7	650,5	3 187,5	7 676,3	1 618,3
2005	4 933,0	5 600,6	1 347,2	894,4	354,0	939,7	2 734,0	644,2	3 164,1	7 638,8	1 618,3
2006	4 962,0	5 652,9	1 366,2	898,8	359,1	946,4	2 746,7	648,9	3 183,7	7 671,5	1 628,3
2007	5 053,3	5 767,0	1 397,5	918,2	366,8	966,3	2 793,7	661,9	3 242,0	7 799,9	1 659,9
2008	5 142,9	5 866,3	1 426,0	929,8	371,8	990,1	2 835,0	667,3	3 294,9	7 919,6	1 685,7
2009	5 114,1	5 891,6	1 445,5	940,0	370,1	1 004,1	2 836,3	670,7	3 325,3	7 914,3	1 688,5
2010	5 119,0	5 941,5	1 459,8	945,1	369,0	1 008,3	2 836,9	666,6	3 341,3	7 927,0	1 693,8
2011	5 199,7	6 058,6	1 476,5	947,1	374,1	1 020,6	2 878,0	660,4	3 396,8	8 041,0	1 715,0
2012	5 283,2	6 176,5	1 514,5	950,6	380,1	1 041,7	2 916,0	659,7	3 445,2	8 130,9	1 733,6
2013	5 352,2	6 266,5	1 546,7	950,9	382,2	1 058,6	2 933,6	660,5	3 484,0	8 187,3	1 746,6
2014	5 423,3	6 363,1	1 579,8	954,1	385,5	1 072,1	2 973,3	664,6	3 528,5	8 249,4	1 761,7
2015	5 491,4	6 481,2	1 616,9	955,1	388,0	1 086,1	3 008,9	668,0	3 576,3	8 334,5	1 782,2
2016	5 581,0	6 608,4	1 668,3	968,2	394,3	1 106,9	3 054,8	670,2	3 634,3	8 441,1	1 798,5
2017	5 681,5	6 743,5	1 727,9	983,3	398,2	1 126,5	3 111,1	676,9	3 695,1	8 578,6	1 820,5
Anteil an den Erwerbstätigen											
1991	90,2	87,0	92,7	95,0	94,2	92,2	90,6	95,7	89,3	91,5	88,1
1995	89,6	87,0	90,5	92,3	92,9	91,3	90,0	92,7	89,5	91,0	88,6
2000	90,0	87,7	89,5	90,1	92,8	90,4	89,9	92,1	90,1	91,2	89,3
2001	90,0	87,9	89,2	89,5	92,6	90,3	89,9	91,5	90,0	91,1	89,2
2002	89,9	87,9	88,9	89,3	92,2	90,0	89,8	90,9	89,9	90,9	89,1
2003	89,7	87,7	88,2	88,9	91,8	89,8	89,5	90,3	89,6	90,7	89,0
2004	89,5	87,5	87,4	88,4	91,0	89,7	89,2	89,8	89,4	90,4	88,9
2005	89,3	87,3	86,5	87,4	90,2	89,7	88,9	89,1	89,0	90,0	88,6
2006	89,2	87,2	86,3	87,3	90,3	89,3	88,8	88,8	88,9	89,9	88,5
2007	89,2	87,3	86,5	87,4	90,7	89,1	89,2	88,9	89,0	89,9	88,3
2008	89,5	87,5	86,6	87,3	91,4	89,3	89,6	89,0	89,2	90,1	88,4
2009	89,5	87,6	86,5	87,2	91,6	89,4	89,4	88,8	89,3	90,2	88,6
2010	89,6	87,7	86,4	87,3	91,5	89,2	89,3	88,8	89,4	90,2	88,8
2011	89,6	87,7	86,5	87,4	91,4	88,9	89,3	89,1	89,3	90,2	88,8
2012	89,8	88,0	86,7	87,5	91,6	89,1	89,4	89,8	89,3	90,3	89,0
2013	90,0	88,4	87,2	87,9	91,9	89,6	89,7	90,1	89,6	90,4	89,4
2014	90,1	88,7	87,4	88,1	92,3	89,9	90,0	89,7	90,0	90,5	89,5
2015	90,3	89,0	87,6	88,0	92,5	90,2	90,2	89,8	90,4	90,6	89,7
2016	90,5	89,2	88,1	87,9	92,7	90,3	90,4	90,0	90,7	90,8	89,8
2017	90,7	89,4	88,5	88,1	92,8	90,3	90,6	90,2	90,9	91,0	90,0

der Stellung im Beruf und nach Bundesländern im Überblick

Saarland	Sachsen	Sachsen- Anhalt	Schleswig- Holstein	Thüringen	Deutsch- land	Und zwar				Jahres- durch- schnitt
						alte Länder		neue Länder		
						ohne Berlin	mit Berlin	ohne Berlin	mit Berlin	
-innen (in 1 000 Personen)										
441,2	2 135,0	1 214,8	1 079,2	1 158,0	35 227,0	27 209,8	28 788,1	6 438,9	8 017,2	1991
437,5	1 860,6	1 065,4	1 084,8	973,7	34 161,0	27 031,2	28 530,0	5 631,0	7 129,8	1995
474,1	1 813,1	985,5	1 136,1	978,8	35 922,0	29 012,3	30 457,6	5 464,4	6 909,7	2000
473,3	1 768,9	955,7	1 135,4	954,5	35 797,0	29 056,4	30 480,5	5 316,5	6 740,6	2001
470,8	1 742,9	934,8	1 124,6	932,2	35 570,0	28 962,2	30 356,8	5 213,2	6 607,8	2002
465,4	1 724,0	919,6	1 105,8	908,2	35 078,0	28 594,5	29 957,1	5 120,9	6 483,5	2003
466,4	1 714,6	913,0	1 103,6	911,9	35 079,0	28 620,1	29 978,4	5 100,6	6 458,9	2004
466,3	1 686,0	895,8	1 097,8	901,8	34 916,0	28 546,6	29 893,8	5 022,2	6 369,4	2005
465,4	1 702,2	904,9	1 107,3	907,7	35 152,0	28 723,2	30 089,4	5 062,6	6 428,8	2006
469,4	1 733,1	920,0	1 125,2	924,0	35 798,0	29 243,4	30 640,9	5 157,1	6 554,6	2007
473,5	1 748,4	930,5	1 139,7	931,7	36 353,0	29 719,3	31 145,3	5 207,7	6 633,7	2008
469,9	1 737,7	930,5	1 145,8	922,7	36 407,0	29 760,0	31 205,5	5 201,5	6 647,0	2009
472,1	1 746,8	932,8	1 145,5	927,6	36 533,0	29 854,3	31 314,1	5 218,9	6 678,7	2010
478,3	1 751,1	929,0	1 156,0	931,7	37 014,0	30 318,2	31 794,7	5 219,3	6 695,8	2011
479,3	1 767,4	925,6	1 163,4	933,2	37 501,0	30 750,0	32 264,5	5 236,5	6 751,0	2012
476,7	1 780,5	922,5	1 171,2	933,0	37 853,0	31 059,0	32 605,6	5 247,4	6 794,0	2013
478,0	1 793,5	918,0	1 181,3	933,7	38 260,0	31 416,4	32 996,1	5 263,9	6 843,6	2014
479,5	1 797,1	913,7	1 197,6	933,6	38 710,0	31 825,6	33 442,4	5 267,6	6 884,4	2015
482,2	1 818,9	917,5	1 223,6	936,7	39 305,0	32 325,1	33 993,4	5 311,6	6 979,9	2016
486,0	1 839,3	921,7	1 247,6	945,0	39 983,0	32 888,8	34 616,7	5 366,3	7 094,2	2017
insgesamt in Prozent										
91,4	94,6	95,1	88,6	94,4	90,8	89,8	90,0	94,9	94,4	1991
91,3	92,2	92,8	88,6	91,4	90,0	89,5	89,6	92,2	91,9	1995
91,8	90,6	92,0	88,7	90,7	90,0	89,8	89,8	90,9	90,6	2000
92,1	90,4	91,6	88,5	90,3	89,9	89,8	89,8	90,6	90,3	2001
91,9	90,0	91,1	88,4	89,9	89,8	89,7	89,7	90,2	89,9	2002
91,4	89,5	90,8	88,2	89,7	89,5	89,5	89,4	89,7	89,4	2003
90,9	88,9	90,3	88,0	89,5	89,2	89,2	89,2	89,3	88,9	2004
90,5	88,2	89,7	87,7	89,1	88,8	88,9	88,8	88,6	88,1	2005
90,5	88,0	89,6	87,8	89,0	88,7	88,9	88,7	88,4	88,0	2006
91,0	88,2	89,7	87,7	89,0	88,8	88,9	88,8	88,6	88,1	2007
91,4	88,6	90,2	87,7	89,2	89,0	89,1	89,0	88,8	88,3	2008
91,3	88,4	90,6	87,9	88,9	89,0	89,2	89,1	88,7	88,2	2009
91,3	88,4	90,7	87,8	88,7	89,1	89,3	89,1	88,7	88,2	2010
91,4	88,3	90,6	87,5	88,5	89,0	89,2	89,1	88,7	88,2	2011
91,5	88,3	90,6	87,5	88,6	89,2	89,3	89,2	88,8	88,3	2012
91,9	88,5	90,8	87,9	89,0	89,4	89,6	89,5	89,1	88,6	2013
92,2	88,9	90,8	88,2	89,3	89,7	89,8	89,7	89,3	88,8	2014
92,2	89,2	90,9	88,4	89,4	89,9	90,1	90,0	89,4	89,0	2015
91,8	89,4	91,0	88,7	89,6	90,1	90,3	90,2	89,5	89,1	2016
91,6	89,5	91,2	89,1	90,0	90,3	90,5	90,4	89,7	89,4	2017

Noch 1. Erwerbstätige am Arbeitsort nach

Jahres- durchschnitt	Baden- Württemberg	Bayern	Berlin	Branden- burg	Bremen	Hamburg	Hessen	Mecklen- burg- Vorpom- mern	Nieder- sachsen	Nord- rhein- West- falen	Rhein- land- Pfalz
davon: Arbeitnehmer/-innen ohne											
2003	4 178,9	4 765,6	1 222,3	804,6	308,5	821,9	2 374,1	575,5	2 624,4	6 333,0	1 322,7
2004	4 129,9	4 708,3	1 194,5	788,1	302,7	812,3	2 336,8	561,6	2 591,1	6 228,9	1 310,8
2005	4 113,3	4 700,1	1 168,0	766,9	297,8	811,2	2 310,6	549,1	2 556,6	6 167,9	1 297,6
2006	4 133,6	4 752,7	1 175,7	767,8	299,6	822,7	2 314,5	551,3	2 568,9	6 181,4	1 306,4
2007	4 212,8	4 855,3	1 205,1	788,4	307,3	842,6	2 352,9	562,5	2 619,1	6 292,4	1 334,0
2008	4 306,8	4 958,4	1 233,0	797,7	313,7	866,4	2 395,2	569,2	2 673,1	6 418,1	1 359,3
2009	4 273,6	4 974,1	1 254,9	802,3	311,8	879,9	2 393,0	572,7	2 695,4	6 403,7	1 362,3
2010	4 292,5	5 039,5	1 270,2	807,8	312,5	886,8	2 404,2	572,5	2 728,5	6 445,1	1 377,3
2011	4 379,0	5 166,0	1 298,9	818,8	318,9	901,6	2 449,4	573,8	2 791,1	6 573,5	1 401,7
2012	4 474,9	5 296,7	1 339,0	827,8	325,7	923,9	2 494,8	576,6	2 855,9	6 699,1	1 426,0
2013	4 543,0	5 379,1	1 367,0	828,8	327,7	939,4	2 510,6	577,2	2 895,2	6 747,2	1 437,3
2014	4 620,4	5 478,4	1 405,1	836,7	330,8	953,2	2 548,1	582,9	2 941,7	6 827,3	1 453,9
2015	4 708,2	5 607,3	1 448,8	847,0	335,5	971,8	2 591,4	591,0	3 003,5	6 951,8	1 478,5
2016	4 806,3	5 743,1	1 502,2	861,1	343,8	994,6	2 642,6	595,1	3 068,0	7 079,2	1 498,5
2017	4 913,5	5 882,4	1 562,1	876,6	348,9	1 015,6	2 703,8	602,5	3 134,0	7 235,9	1 523,6
Anteil an den Erwerbstätigen											
2003	76,0	74,6	79,1	78,3	78,8	79,4	77,2	79,3	74,0	75,0	73,4
2004	74,9	73,7	76,8	76,5	77,0	78,2	75,8	77,5	72,7	73,3	72,0
2005	74,4	73,2	75,0	74,9	75,8	77,4	75,1	75,9	71,9	72,7	71,1
2006	74,3	73,3	74,3	74,6	75,3	77,6	74,9	75,4	71,7	72,4	71,0
2007	74,4	73,5	74,6	75,1	76,0	77,7	75,1	75,5	71,9	72,5	71,0
2008	74,9	73,9	74,9	74,9	77,1	78,2	75,7	75,9	72,4	73,0	71,3
2009	74,8	73,9	75,1	74,4	77,2	78,4	75,4	75,8	72,4	73,0	71,5
2010	75,2	74,4	75,2	74,7	77,5	78,4	75,7	76,3	73,0	73,4	72,2
2011	75,5	74,8	76,1	75,6	78,0	78,5	76,0	77,4	73,4	73,7	72,6
2012	76,0	75,4	76,6	76,2	78,5	79,0	76,5	78,5	74,0	74,4	73,2
2013	76,4	75,9	77,0	76,6	78,8	79,5	76,7	78,7	74,5	74,5	73,6
2014	76,7	76,4	77,8	77,3	79,2	80,0	77,1	78,7	75,1	74,9	73,9
2015	77,4	77,0	78,5	78,1	80,0	80,7	77,7	79,4	75,9	75,6	74,4
2016	78,0	77,6	79,3	78,2	80,8	81,1	78,2	79,9	76,6	76,2	74,8
2017	78,4	78,0	80,0	78,5	81,3	81,4	78,7	80,2	77,1	76,8	75,3
davon: Marginal											
2003	755,7	840,9	140,3	109,0	51,1	108,2	378,8	80,0	552,6	1 325,6	281,5
2004	806,6	883,6	163,8	122,4	55,1	119,7	412,9	88,9	596,4	1 447,4	307,6
2005	819,6	900,5	179,2	127,5	56,3	128,5	423,4	95,1	607,5	1 471,0	320,7
2006	828,4	900,2	190,6	131,1	59,5	123,7	432,2	97,6	614,8	1 490,0	321,9
2007	840,5	911,7	192,4	129,8	59,5	123,7	440,8	99,4	622,9	1 507,5	325,9
2008	836,1	907,8	193,0	132,1	58,2	123,7	439,8	98,2	621,8	1 501,5	326,4
2009	840,5	917,5	190,6	137,7	58,3	124,2	443,3	97,9	630,0	1 510,6	326,2
2010	826,5	902,1	189,6	137,3	56,5	121,5	432,6	94,1	612,8	1 481,9	316,5
2011	820,6	892,6	177,6	128,3	55,2	119,0	428,6	86,7	605,8	1 467,5	313,3
2012	808,4	879,8	175,5	122,8	54,4	117,8	421,2	83,2	589,3	1 431,8	307,6
2013	809,2	887,4	179,6	122,1	54,5	119,2	422,9	83,3	588,8	1 440,1	309,3
2014	802,9	884,7	174,7	117,3	54,8	118,9	425,1	81,8	586,8	1 422,1	307,8
2015	783,2	873,9	168,1	108,0	52,5	114,3	417,5	77,0	572,8	1 382,7	303,7
2016	774,7	865,2	166,2	107,0	50,6	112,3	412,3	75,2	566,4	1 361,9	300,0
2017	767,9	861,2	165,8	106,7	49,4	110,9	407,3	74,5	561,1	1 342,7	296,9
Anteil an den Erwerbstätigen											
2003	13,7	13,2	9,1	10,6	13,0	10,4	12,3	11,0	15,6	15,7	15,6
2004	14,6	13,8	10,5	11,9	14,0	11,5	13,4	12,3	16,7	17,0	16,9
2005	14,8	14,0	11,5	12,5	14,3	12,3	13,8	13,1	17,1	17,3	17,6
2006	14,9	13,9	12,0	12,7	15,0	11,7	14,0	13,4	17,2	17,5	17,5
2007	14,8	13,8	11,9	12,4	14,7	11,4	14,1	13,3	17,1	17,4	17,3
2008	14,5	13,5	11,7	12,4	14,3	11,2	13,9	13,1	16,8	17,1	17,1
2009	14,7	13,6	11,4	12,8	14,4	11,1	14,0	13,0	16,9	17,2	17,1
2010	14,5	13,3	11,2	12,7	14,0	10,7	13,6	12,5	16,4	16,9	16,6
2011	14,1	12,9	10,4	11,8	13,5	10,4	13,3	11,7	15,9	16,5	16,2
2012	13,7	12,5	10,0	11,3	13,1	10,1	12,9	11,3	15,3	15,9	15,8
2013	13,6	12,5	10,1	11,3	13,1	10,1	12,9	11,4	15,1	15,9	15,8
2014	13,3	12,3	9,7	10,8	13,1	10,0	12,9	11,0	15,0	15,6	15,6
2015	12,9	12,0	9,1	10,0	12,5	9,5	12,5	10,4	14,5	15,0	15,3
2016	12,6	11,7	8,8	9,7	11,9	9,2	12,2	10,1	14,1	14,7	15,0
2017	12,3	11,4	8,5	9,6	11,5	8,9	11,9	9,9	13,8	14,2	14,7

der Stellung im Beruf und nach Bundesländern im Überblick

Saarland	Sachsen	Sachsen- Anhalt	Schleswig- Holstein	Thüringen	Deutsch- land	Und zwar				Jahres- durchschnitt
						alte Länder		neue Länder		
						ohne Berlin	mit Berlin	ohne Berlin	mit Berlin	
marginal Beschäftigte (in 1 000 Personen)										
388,2	1 496,9	813,4	911,6	803,6	29 745,0	24 028,8	25 251,1	4 493,9	5 716,2	2003
384,5	1 474,0	796,5	894,8	794,1	29 309,0	23 700,2	24 894,7	4 414,3	5 608,8	2004
381,2	1 436,7	773,4	885,5	778,0	28 994,0	23 521,9	24 689,9	4 304,1	5 472,1	2005
379,6	1 442,9	774,5	893,0	781,5	29 146,0	23 652,4	24 828,1	4 317,9	5 493,6	2006
383,7	1 480,4	789,4	908,8	800,3	29 735,0	24 108,9	25 314,0	4 421,0	5 626,1	2007
389,3	1 500,4	802,3	922,9	811,4	30 317,0	24 603,1	25 836,1	4 480,9	5 713,9	2008
385,2	1 493,1	804,2	923,3	804,4	30 334,0	24 602,3	25 857,3	4 476,7	5 731,7	2009
389,3	1 511,1	808,3	929,8	813,6	30 589,0	24 805,5	26 075,7	4 513,3	5 783,5	2010
397,0	1 532,6	813,0	944,8	826,0	31 186,0	25 323,1	26 621,9	4 564,1	5 862,9	2011
400,1	1 554,8	815,5	958,9	832,2	31 802,0	25 856,1	27 195,1	4 606,9	5 945,9	2012
397,9	1 568,4	813,0	967,1	833,1	32 132,0	26 144,5	27 511,6	4 620,4	5 987,5	2013
399,4	1 589,9	812,6	978,3	835,3	32 594,0	26 531,6	27 936,6	4 657,4	6 062,4	2014
403,0	1 611,4	816,3	999,4	841,2	33 206,0	27 050,4	28 499,2	4 706,8	6 155,6	2015
405,9	1 637,7	823,7	1 027,4	847,1	33 876,0	27 609,2	29 111,4	4 764,6	6 266,8	2016
410,6	1 661,8	831,1	1 052,7	855,7	34 611,0	28 221,2	29 783,3	4 827,7	6 389,8	2017
insgesamt in Prozent										
76,2	77,7	80,3	72,7	79,4	75,9	75,2	75,4	78,8	78,8	2003
74,9	76,4	78,7	71,4	77,9	74,5	73,9	74,0	77,3	77,2	2004
74,0	75,1	77,4	70,7	76,9	73,7	73,3	73,4	75,9	75,7	2005
73,8	74,6	76,6	70,8	76,6	73,5	73,2	73,2	75,4	75,2	2006
74,4	75,4	77,0	70,9	77,1	73,7	73,3	73,4	75,9	75,6	2007
75,1	76,0	77,8	71,0	77,7	74,2	73,8	73,8	76,4	76,1	2008
74,8	76,0	78,3	70,8	77,5	74,2	73,8	73,8	76,4	76,1	2009
75,3	76,5	78,6	71,3	77,8	74,6	74,2	74,2	76,7	76,4	2010
75,9	77,3	79,3	71,5	78,5	75,0	74,5	74,6	77,5	77,2	2011
76,4	77,7	79,8	72,2	79,0	75,6	75,1	75,2	78,1	77,8	2012
76,7	78,0	80,1	72,6	79,5	75,9	75,4	75,5	78,4	78,1	2013
77,0	78,8	80,4	73,0	79,9	76,4	75,9	76,0	79,0	78,7	2014
77,5	80,0	81,2	73,8	80,6	77,1	76,6	76,7	79,9	79,5	2015
77,3	80,5	81,7	74,5	81,0	77,6	77,1	77,2	80,3	80,0	2016
77,4	80,9	82,3	75,2	81,5	78,1	77,6	77,7	80,7	80,5	2017
Beschäftigte (in 1 000 Personen)										
77,2	227,2	106,2	194,2	104,7	5 333,0	4 565,7	4 706,0	627,0	767,3	2003
81,8	240,6	116,5	208,8	117,9	5 770,0	4 919,9	5 083,7	686,3	850,1	2004
85,2	249,3	122,4	212,3	123,8	5 922,0	5 024,7	5 203,9	718,1	897,3	2005
85,8	259,4	130,4	214,3	126,1	6 006,0	5 070,8	5 261,4	744,6	935,2	2006
85,7	252,6	130,6	216,4	123,7	6 063,0	5 134,5	5 326,9	736,1	928,5	2007
84,2	248,0	128,2	216,8	120,3	6 036,0	5 116,2	5 309,2	726,8	919,8	2008
84,7	244,6	126,3	222,5	118,2	6 073,0	5 157,7	5 348,3	724,7	915,3	2009
82,7	235,6	124,5	215,7	114,0	5 944,0	5 048,8	5 238,4	705,6	895,2	2010
81,3	218,6	116,1	211,2	105,7	5 828,0	4 995,2	5 172,8	655,2	832,9	2011
79,2	212,6	110,1	204,5	101,0	5 699,0	4 893,9	5 069,4	629,6	805,1	2012
78,8	212,1	109,5	204,1	99,9	5 721,0	4 914,4	5 094,1	626,9	806,6	2013
78,6	203,6	105,4	203,0	98,4	5 666,0	4 884,8	5 059,5	606,5	781,2	2014
76,6	185,8	97,4	198,2	92,4	5 504,0	4 775,2	4 943,3	560,7	728,8	2015
76,3	181,2	93,8	196,2	89,7	5 429,0	4 715,9	4 882,1	546,9	713,1	2016
75,4	177,5	90,6	194,9	89,3	5 372,0	4 667,6	4 833,4	538,6	704,4	2017
insgesamt in Prozent										
15,2	11,8	10,5	15,5	10,3	13,6	14,3	14,1	11,0	10,6	2003
15,9	12,5	11,5	16,7	11,6	14,7	15,3	15,1	12,0	11,7	2004
16,5	13,0	12,2	17,0	12,2	15,1	15,7	15,5	12,7	12,4	2005
16,7	13,4	12,9	17,0	12,4	15,2	15,7	15,5	13,0	12,8	2006
16,6	12,9	12,7	16,9	11,9	15,0	15,6	15,4	12,6	12,5	2007
16,3	12,6	12,4	16,7	11,5	14,8	15,3	15,2	12,4	12,2	2008
16,5	12,5	12,3	17,1	11,4	14,9	15,5	15,3	12,4	12,1	2009
16,0	11,9	12,1	16,5	10,9	14,5	15,1	14,9	12,0	11,8	2010
15,5	11,0	11,3	16,0	10,0	14,0	14,7	14,5	11,1	11,0	2011
15,1	10,6	10,8	15,4	9,6	13,5	14,2	14,0	10,7	10,5	2012
15,2	10,5	10,8	15,3	9,5	13,5	14,2	14,0	10,6	10,5	2013
15,2	10,1	10,4	15,2	9,4	13,3	14,0	13,8	10,3	10,1	2014
14,7	9,2	9,7	14,6	8,9	12,8	13,5	13,3	9,5	9,4	2015
14,5	8,9	9,3	14,2	8,6	12,4	13,2	12,9	9,2	9,1	2016
14,2	8,6	9,0	13,9	8,5	12,1	12,8	12,6	9,0	8,9	2017

2. Erwerbstätige insgesamt

2.1 Erwerbstätige insgesamt am Arbeitsort in Sachsen-Anhalt

WZ-Nr.	Wirtschaftsabschnitt (WZ 2008)							
		1991	1995	2000	2001	2002	2003	2004
A	Land- und Forstwirtschaft, Fischerei	62,2	28,6	28,1	26,3	25,5	25,4	25,5
B - F	Produzierendes Gewerbe	516,5	422,6	307,6	284,6	269,5	259,8	255,5
B - E	Produzierendes Gewerbe ohne Baugewerbe	373,2	202,2	167,8	166,1	165,8	162,7	163,1
B	Bergbau und Gewinnung von Steinen und Erden
C	Verarbeitendes Gewerbe	313,9	163,2	141,7	140,5	140,4	139,4	140,1
D	Energieversorgung
E	Wasserversorgung, Entsorgung u. Ä.
F	Baugewerbe	143,3	220,4	139,9	118,5	103,7	97,1	92,4
G - T	Dienstleistungsbereiche	698,6	697,3	735,7	732,3	730,7	728,1	730,7
G - J	Handel, Verkehr, Lagerei, Gastgewerbe, Information, Kommunikation	266,1	252,9	257,8	250,0	246,3	244,1	244,5
G - I	Handel, Verkehr, Lagerei, Gastgewerbe	.	.	242,8	234,6	231,2	228,9	229,0
G	Handel; Instandhaltung und Reparatur von Kraftfahrzeugen
H	Verkehr und Lagerei
I	Gastgewerbe
J	Information und Kommunikation	.	.	15,1	15,4	15,1	15,2	15,5
K - N	Finanz-, Versich.- u. Untern.-DL, Grundstücks- u. Wohnungswesen	89,1	97,3	121,6	123,4	124,5	127,3	132,2
K	Finanz- und Versicherungsdienstleister	.	.	19,5	19,8	20,0	20,1	20,7
L	Grundstücks- und Wohnungswesen	.	.	11,8	11,1	11,0	11,4	11,6
M - N	Unternehmensdienstleister	.	.	90,3	92,6	93,5	95,7	99,9
M	Freiberufliche, wissenschaftliche u. technische Dienstleister
N	Sonstige Unternehmensdienstleister
O - T	Öffentliche u. sonstige Dienstl., Erziehung, Gesundheit	343,4	347,1	356,3	358,9	359,9	356,7	354,0
O - Q	Öffentliche Dienstleister, Erziehung, Gesundheit	.	.	292,6	293,3	294,1	291,5	286,6
O	Öffentliche Verwaltung, Verteidigung; Sozialversicherung
P	Erziehung und Unterricht
Q	Gesundheits- und Sozialwesen
R - T	Sonstige Dienstleister	.	.	63,7	65,6	65,8	65,2	67,5
R	Kunst, Unterhaltung und Erholung
S	Sonstige Dienstleister a. n. g.
T	Häusliche Dienste
	Insgesamt	1 277,4	1 148,5	1 071,5	1 043,2	1 025,6	1 013,3	1 011,7

in Sachsen-Anhalt

seit 1991 nach Wirtschaftsabschnitten

Erwerbstätige im Jahresdurchschnitt													WZ-Nr.
2005	2006	2007	2008	2009	2010	2011	2012	2013	2014	2015	2016	2017	
in 1 000 Personen													
23,6	22,6	22,9	23,0	22,6	22,4	22,5	22,2	21,4	21,2	21,5	22,4	22,4	A
245,3	244,4	251,0	256,0	257,8	258,4	263,2	265,5	265,4	266,1	262,1	259,7	257,8	B - F
161,5	162,8	168,7	175,8	177,7	177,0	179,8	181,8	183,1	184,4	183,0	181,1	180,4	B - E
.	.	.	2,9	3,0	3,0	3,1	3,3	3,3	3,3	3,3	3,3	...	B
139,6	141,3	147,3	154,6	156,3	156,2	159,2	160,7	161,7	162,8	161,3	159,5	158,6	C
.	.	.	7,1	7,3	7,2	7,0	7,0	7,3	7,2	7,3	7,3	...	D
.	.	.	11,2	11,0	10,6	10,5	10,8	10,8	11,1	11,2	11,0	...	E
83,8	81,7	82,3	80,2	80,1	81,4	83,4	83,7	82,4	81,7	79,0	78,5	77,4	F
730,1	743,3	751,2	752,6	747,1	747,8	739,9	733,7	728,7	723,2	721,9	726,7	730,2	G - T
237,7	238,2	240,9	241,2	240,0	239,5	240,3	240,8	241,5	240,0	235,5	237,2	237,3	G - J
222,6	222,8	225,8	226,1	226,3	226,5	227,5	228,1	228,5	226,4	221,8	222,9	223,0	G - I
.	.	.	131,9	130,9	130,4	131,5	130,9	130,7	127,6	124,3	124,8	...	G
.	.	.	57,0	57,3	58,1	58,4	59,1	59,7	60,7	59,3	59,5	...	H
.	.	.	37,3	38,2	38,0	37,6	38,2	38,2	38,1	38,2	38,7	...	I
15,1	15,4	15,1	15,1	13,7	13,0	12,8	12,7	13,0	13,6	13,7	14,3	14,3	J
136,9	147,1	157,1	161,0	158,8	163,1	164,4	162,2	159,0	157,9	160,0	159,7	159,5	K - N
21,0	20,7	20,0	19,1	18,3	18,2	18,1	18,0	17,9	17,2	16,8	16,4	15,6	K
11,2	11,4	12,2	12,2	11,6	11,8	11,8	11,7	11,1	10,9	10,9	10,6	10,5	L
104,7	115,0	124,9	129,7	128,8	133,2	134,5	132,5	130,0	129,8	132,3	132,7	133,4	M - N
.	.	.	40,6	41,0	40,8	40,2	39,8	39,2	39,1	40,9	40,9	...	M
.	.	.	89,2	87,8	92,3	94,3	92,7	90,9	90,8	91,4	91,7	...	N
355,6	358,1	353,3	350,4	348,3	345,2	335,3	330,7	328,1	325,4	326,4	329,9	333,5	O - T
288,6	290,9	287,4	286,6	285,8	283,9	275,3	273,0	273,6	272,9	274,4	278,0	281,3	O - Q
.	.	.	88,8	87,3	85,9	81,0	78,6	77,7	75,5	74,2	73,1	...	O
.	.	.	67,3	64,7	62,4	59,0	56,9	56,5	55,2	54,3	54,2	...	P
.	.	.	130,5	133,7	135,5	135,2	137,6	139,5	142,1	145,9	150,7	...	Q
67,0	67,2	65,9	63,7	62,5	61,4	60,0	57,7	54,5	52,5	52,1	51,9	52,2	R - T
.	.	.	13,7	13,8	13,9	13,9	13,4	12,2	12,2	12,8	12,4	...	R
.	.	.	41,9	40,3	39,4	37,6	36,2	33,9	32,1	30,7	30,9	...	S
.	.	.	8,1	8,4	8,0	8,5	8,1	8,4	8,2	8,5	8,5	...	T
999,0	1 010,4	1 025,1	1 031,5	1 027,5	1 028,6	1 025,7	1 021,4	1 015,6	1 010,5	1 005,5	1 008,8	1 010,4	Insgesamt

2.2 Veränderung gegenüber

WZ-Nr.	Wirtschaftsabschnitt (WZ 2008)						
		1995	2000	2001	2002	2003	2004
A	Land- und Forstwirtschaft, Fischerei	- 7,2	- 3,3	- 6,6	- 3,2	- 0,1	+ 0,1
B - F	Produzierendes Gewerbe	+ 2,6	- 7,2	- 7,5	- 5,3	- 3,6	- 1,6
B - E	Produzierendes Gewerbe ohne Baugewerbe	- 1,9	- 3,1	- 1,0	- 0,2	- 1,9	+ 0,2
B	Bergbau und Gewinnung von Steinen und Erden
C	Verarbeitendes Gewerbe	- 3,1	- 1,9	- 0,9	0,0	- 0,7	+ 0,5
D	Energieversorgung
E	Wasserversorgung, Entsorgung u. Ä.
F	Baugewerbe	+ 7,2	- 11,7	- 15,2	- 12,6	- 6,4	- 4,8
G - T	Dienstleistungsbereiche	+ 1,5	+ 0,5	- 0,5	- 0,2	- 0,4	+ 0,4
G - J	Handel, Verkehr, Lagerei, Gastgewerbe, Information, Kommunikation	- 0,7	+ 2,3	- 3,0	- 1,5	- 0,9	+ 0,2
G - I	Handel, Verkehr, Lagerei, Gastgewerbe	.	.	- 3,4	- 1,4	- 1,0	+ 0,1
G	Handel; Instandhaltung und Reparatur von Kraftfahrzeugen
H	Verkehr und Lagerei
I	Gastgewerbe
J	Information und Kommunikation	.	.	+ 2,1	- 2,0	+ 1,2	+ 1,7
K - N	Finanz-, Versich.- u. Untern.-DL, Grundstücks- u. Wohnungswesen	+ 6,0	+ 2,4	+ 1,5	+ 0,8	+ 2,3	+ 3,8
K	Finanz- und Versicherungsdienstleister	.	.	+ 1,1	+ 1,0	+ 0,9	+ 2,6
L	Grundstücks- und Wohnungswesen	.	.	- 6,3	- 0,5	+ 4,0	+ 1,2
M - N	Unternehmensdienstleister	.	.	+ 2,6	+ 1,0	+ 2,4	+ 4,4
M	Freiberufliche, wissenschaftliche u. technische Dienstleister
N	Sonstige Unternehmensdienstleister
O - T	Öffentliche u. sonstige Dienstl., Erziehung, Gesundheit	+ 1,9	- 1,4	+ 0,7	+ 0,3	- 0,9	- 0,7
O - Q	Öffentliche Dienstleister, Erziehung, Gesundheit	.	.	+ 0,2	+ 0,3	- 0,9	- 1,7
O	Öffentliche Verwaltung, Verteidigung; Sozialversicherung
P	Erziehung und Unterricht
Q	Gesundheits- und Sozialwesen
R - T	Sonstige Dienstleister	.	.	+ 3,0	+ 0,3	- 0,9	+ 3,5
R	Kunst, Unterhaltung und Erholung
S	Sonstige Dienstleister a. n. g.
T	Häusliche Dienste
	Insgesamt	+ 1,7	- 1,9	- 2,6	- 1,7	- 1,2	- 0,2

dem Vorjahr in Prozent

Erwerbstätige im Jahresdurchschnitt													WZ-Nr.
2005	2006	2007	2008	2009	2010	2011	2012	2013	2014	2015	2016	2017	
in Prozent													
- 7,3	- 4,2	+ 1,2	+ 0,3	- 1,5	- 1,0	+ 0,5	- 1,4	- 3,5	- 1,2	+ 1,6	+ 3,8	+ 0,2	A
- 4,0	- 0,3	+ 2,7	+ 2,0	+ 0,7	+ 0,2	+ 1,9	+ 0,9	0,0	+ 0,2	- 1,5	- 0,9	- 0,7	B - F
- 1,0	+ 0,8	+ 3,6	+ 4,2	+ 1,0	- 0,4	+ 1,6	+ 1,1	+ 0,7	+ 0,7	- 0,7	- 1,0	- 0,4	B - E
.	.	.	.	+ 2,8	- 0,2	+ 3,6	+ 5,7	- 0,6	+ 1,2	- 1,0	+ 1,0	...	B
- 0,4	+ 1,3	+ 4,2	+ 5,0	+ 1,1	- 0,1	+ 1,9	+ 0,9	+ 0,6	+ 0,7	- 0,9	- 1,1	- 0,6	C
.	.	.	.	+ 2,9	- 1,7	- 3,2	+ 1,1	+ 4,0	- 1,7	+ 1,1	0,0	...	D
.	.	.	.	- 1,8	- 3,8	- 0,5	+ 2,4	+ 0,3	+ 2,4	+ 1,0	- 1,2	...	E
- 9,3	- 2,6	+ 0,8	- 2,5	- 0,1	+ 1,6	+ 2,5	+ 0,3	- 1,6	- 0,8	- 3,3	- 0,7	- 1,4	F
- 0,1	+ 1,8	+ 1,1	+ 0,2	- 0,7	+ 0,1	- 1,1	- 0,8	- 0,7	- 0,8	- 0,2	+ 0,7	+ 0,5	G - T
- 2,8	+ 0,2	+ 1,1	+ 0,1	- 0,5	- 0,2	+ 0,3	+ 0,2	+ 0,3	- 0,6	- 1,9	+ 0,7	0,0	G - J
- 2,8	+ 0,1	+ 1,4	+ 0,1	+ 0,1	+ 0,1	+ 0,4	+ 0,3	+ 0,2	- 0,9	- 2,0	+ 0,5	0,0	G - I
.	.	.	.	- 0,8	- 0,3	+ 0,8	- 0,5	- 0,2	- 2,4	- 2,5	+ 0,4	...	G
.	.	.	.	+ 0,6	+ 1,4	+ 0,6	+ 1,2	+ 1,0	+ 1,7	- 2,3	+ 0,3	...	H
.	.	.	.	+ 2,4	- 0,3	- 1,2	+ 1,5	0,0	- 0,1	+ 0,1	+ 1,4	...	I
- 2,3	+ 1,6	- 2,0	0,0	- 9,0	- 5,5	- 1,3	- 0,8	+ 2,3	+ 4,7	+ 0,9	+ 4,1	0,0	J
+ 3,6	+ 7,5	+ 6,8	+ 2,5	- 1,4	+ 2,8	+ 0,8	- 1,3	- 1,9	- 0,7	+ 1,4	- 0,2	- 0,1	K - N
+ 1,5	- 1,1	- 3,5	- 4,5	- 4,0	- 0,8	- 0,6	- 0,4	- 0,4	- 4,3	- 1,9	- 2,5	- 5,2	K
- 3,4	+ 1,5	+ 7,6	- 0,5	- 4,7	+ 1,7	+ 0,2	- 1,2	- 4,9	- 2,1	- 0,2	- 2,6	- 1,0	L
+ 4,8	+ 9,8	+ 8,6	+ 3,9	- 0,7	+ 3,4	+ 1,0	- 1,5	- 1,9	- 0,1	+ 1,9	+ 0,3	+ 0,6	M - N
.	.	.	.	+ 1,2	- 0,5	- 1,5	- 1,1	- 1,6	- 0,2	+ 4,6	+ 0,1	...	M
.	.	.	.	- 1,5	+ 5,2	+ 2,1	- 1,6	- 2,0	- 0,1	+ 0,8	+ 0,3	...	N
+ 0,4	+ 0,7	- 1,4	- 0,8	- 0,6	- 0,9	- 2,9	- 1,4	- 0,8	- 0,8	+ 0,3	+ 1,1	+ 1,1	O - T
+ 0,7	+ 0,8	- 1,2	- 0,3	- 0,3	- 0,7	- 3,0	- 0,8	+ 0,2	- 0,3	+ 0,5	+ 1,3	+ 1,2	O - Q
.	.	.	.	- 1,6	- 1,7	- 5,6	- 3,0	- 1,1	- 2,8	- 1,8	- 1,5	...	O
.	.	.	.	- 3,8	- 3,6	- 5,4	- 3,7	- 0,7	- 2,2	- 1,8	0,0	...	P
.	.	.	.	+ 2,5	+ 1,4	- 0,2	+ 1,7	+ 1,4	+ 1,9	+ 2,7	+ 3,3	...	Q
- 0,7	+ 0,4	- 2,1	- 3,2	- 1,9	- 1,9	- 2,3	- 3,7	- 5,6	- 3,7	- 0,8	- 0,4	+ 0,7	R - T
.	.	.	.	+ 0,5	+ 1,1	- 0,3	- 3,5	- 9,1	+ 0,1	+ 4,8	- 3,1	...	R
.	.	.	.	- 3,8	- 2,3	- 4,5	- 3,6	- 6,4	- 5,3	- 4,4	+ 0,7	...	S
.	.	.	.	+ 4,3	- 4,5	+ 5,1	- 4,6	+ 4,0	- 2,6	+ 4,6	- 0,1	...	T
- 1,2	+ 1,1	+ 1,5	+ 0,6	- 0,4	+ 0,1	- 0,3	- 0,4	- 0,6	- 0,5	- 0,5	+ 0,3	+ 0,2	Insgesamt

2.3 Anteil der Erwerbstätigen in den Wirtschaftsabschnitten

WZ-Nr.	Wirtschaftsabschnitt (WZ 2008)	1991	1995	2000	2001	2002	2003	2004
A	Land- und Forstwirtschaft, Fischerei	4,9	2,5	2,6	2,5	2,5	2,5	2,5
B - F	Produzierendes Gewerbe	40,4	36,8	28,7	27,3	26,3	25,6	25,3
B - E	Produzierendes Gewerbe ohne Baugewerbe	29,2	17,6	15,7	15,9	16,2	16,1	16,1
B	Bergbau und Gewinnung von Steinen und Erden
C	Verarbeitendes Gewerbe	24,6	14,2	13,2	13,5	13,7	13,8	13,9
D	Energieversorgung
E	Wasserversorgung, Entsorgung u. Ä.
F	Baugewerbe	11,2	19,2	13,1	11,4	10,1	9,6	9,1
G - T	Dienstleistungsbereiche	54,7	60,7	68,7	70,2	71,2	71,9	72,2
G - J	Handel, Verkehr, Lagerei, Gastgewerbe, Information, Kommunikation	20,8	22,0	24,1	24,0	24,0	24,1	24,2
G - I	Handel, Verkehr, Lagerei, Gastgewerbe	.	.	22,7	22,5	22,5	22,6	22,6
G	Handel; Instandhaltung und Reparatur von Kraftfahrzeugen
H	Verkehr und Lagerei
I	Gastgewerbe
J	Information und Kommunikation	.	.	1,4	1,5	1,5	1,5	1,5
K - N	Finanz-, Versch.- u. Untern.-DL, Grundstücks- u. Wohnungswesen	7,0	8,5	11,3	11,8	12,1	12,6	13,1
K	Finanz- und Versicherungsdienstleister	.	.	1,8	1,9	1,9	2,0	2,0
L	Grundstücks- und Wohnungswesen	.	.	1,1	1,1	1,1	1,1	1,1
M - N	Unternehmensdienstleister	.	.	8,4	8,9	9,1	9,4	9,9
M	Freiberufliche, wissenschaftliche u. technische Dienstleister
N	Sonstige Unternehmensdienstleister
O - T	Öffentliche u. sonstige Dienstl., Erziehung, Gesundheit	26,9	30,2	33,3	34,4	35,1	35,2	35,0
O - Q	Öffentliche Dienstleister, Erziehung, Gesundheit	.	.	27,3	28,1	28,7	28,8	28,3
O	Öffentliche Verwaltung, Verteidigung; Sozialversicherung
P	Erziehung und Unterricht
Q	Gesundheits- und Sozialwesen
R - T	Sonstige Dienstleister	.	.	5,9	6,3	6,4	6,4	6,7
R	Kunst, Unterhaltung und Erholung
S	Sonstige Dienstleister a. n. g.
T	Häusliche Dienste
	Insgesamt	100	100	100	100	100	100	100

an den Erwerbstätigen in Sachsen-Anhalt insgesamt in Prozent

[illegible]

2.4 Anteil der Erwerbstätigen des Landes Sachsen-Anhalt an den

WZ-Nr.	Wirtschaftsabschnitt (WZ 2008)							
		1991	1995	2000	2001	2002	2003	2004
A	Land- und Forstwirtschaft, Fischerei	5,3	3,3	3,7	3,6	3,6	3,7	3,7
B - F	Produzierendes Gewerbe	3,7	3,5	2,7	2,6	2,5	2,5	2,5
B - E	Produzierendes Gewerbe ohne Baugewerbe	3,4	2,3	2,0	2,0	2,0	2,0	2,1
B	Bergbau und Gewinnung von Steinen und Erden
C	Verarbeitendes Gewerbe	3,1	2,0	1,8	1,8	1,8	1,9	1,9
D	Energieversorgung
E	Wasserversorgung, Entsorgung u. Ä.
F	Baugewerbe	5,0	6,6	4,8	4,4	4,1	4,0	3,9
G - T	Dienstleistungsbereiche	2,9	2,8	2,6	2,6	2,6	2,6	2,6
G - J	Handel, Verkehr, Lagerei, Gastgewerbe, Information, Kommunikation	2,7	2,6	2,5	2,4	2,4	2,4	2,4
G - I	Handel, Verkehr, Lagerei, Gastgewerbe	.	.	2,6	2,5	2,5	2,5	2,5
G	Handel; Instandhaltung und Reparatur von Kraftfahrzeugen
H	Verkehr und Lagerei
I	Gastgewerbe
J	Information und Kommunikation	.	.	1,4	1,4	1,3	1,4	1,4
K - N	Finanz-, Versch.- u. Untern.-DL, Grundstücks- u. Wohnungswesen	2,4	2,3	2,2	2,2	2,2	2,2	2,2
K	Finanz- und Versicherungsdienstleister	.	.	1,5	1,5	1,5	1,6	1,6
L	Grundstücks- und Wohnungswesen	.	.	2,7	2,5	2,5	2,6	2,6
M - N	Unternehmensdienstleister	.	.	2,4	2,4	2,4	2,4	2,4
M	Freiberufliche, wissenschaftliche u. technische Dienstleister
N	Sonstige Unternehmensdienstleister
O - T	Öffentliche u. sonstige Dienstl., Erziehung, Gesundheit	3,4	3,2	3,0	3,0	3,0	3,0	2,9
O - Q	Öffentliche Dienstleister, Erziehung, Gesundheit	.	.	3,2	3,2	3,2	3,2	3,1
O	Öffentliche Verwaltung, Verteidigung; Sozialversicherung
P	Erziehung und Unterricht
Q	Gesundheits- und Sozialwesen
R - T	Sonstige Dienstleister	.	.	2,3	2,4	2,4	2,3	2,4
R	Kunst, Unterhaltung und Erholung
S	Sonstige Dienstleister a. n. g.
T	Häusliche Dienste
	Insgesamt	3,3	3,0	2,7	2,6	2,6	2,6	2,6

Erwerbstätigen in Deutschland nach Wirtschaftsabschnitten in Prozent

Erwerbstätige im Jahresdurchschnitt													WZ-Nr.
2005	2006	2007	2008	2009	2010	2011	2012	2013	2014	2015	2016	2017	
in Prozent													
3,5	3,5	3,4	3,4	3,4	3,4	3,4	3,3	3,3	3,3	3,4	3,6	3,6	A
2,4	2,4	2,5	2,5	2,5	2,6	2,6	2,6	2,5	2,5	2,5	2,5	2,4	B - F
2,1	2,1	2,2	2,2	2,3	2,3	2,3	2,3	2,3	2,3	2,3	2,2	2,2	B - E
.	.	.	3,8	4,0	4,2	4,6	4,9	5,2	5,3	5,6	5,9	...	B
1,9	2,0	2,0	2,1	2,1	2,2	2,2	2,2	2,2	2,2	2,1	2,1	2,1	C
.	.	.	2,9	3,0	2,9	2,8	2,8	2,9	2,8	2,9	2,9	...	D
.	.	.	4,6	4,5	4,3	4,2	4,2	4,1	4,2	4,2	4,2	...	E
3,7	3,6	3,6	3,5	3,5	3,5	3,5	3,5	3,4	3,4	3,3	3,2	3,1	F
2,6	2,6	2,5	2,5	2,5	2,5	2,4	2,4	2,3	2,3	2,3	2,2	2,2	G - T
2,3	2,3	2,3	2,3	2,2	2,3	2,2	2,2	2,2	2,2	2,1	2,1	2,1	G - J
2,4	2,4	2,4	2,4	2,4	2,4	2,4	2,3	2,3	2,3	2,3	2,2	2,2	G - I
.	.	.	2,2	2,2	2,2	2,2	2,2	2,2	2,2	2,1	2,1	...	G
.	.	.	2,9	2,9	2,9	2,9	2,9	2,9	2,9	2,8	2,7	...	H
.	.	.	2,3	2,3	2,3	2,2	2,2	2,2	2,1	2,1	2,1	...	I
1,3	1,3	1,3	1,2	1,2	1,1	1,1	1,1	1,1	1,1	1,1	1,2	1,1	J
2,3	2,3	2,4	2,4	2,4	2,4	2,3	2,3	2,2	2,2	2,2	2,1	2,1	K - N
1,7	1,7	1,6	1,6	1,5	1,5	1,5	1,5	1,5	1,4	1,4	1,4	1,3	K
2,5	2,5	2,6	2,5	2,5	2,5	2,6	2,5	2,4	2,3	2,3	2,3	2,2	L
2,4	2,5	2,6	2,6	2,6	2,6	2,5	2,4	2,3	2,3	2,3	2,2	2,2	M - N
.	.	.	1,7	1,7	1,7	1,6	1,6	1,5	1,5	1,5	1,5	...	M
.	.	.	3,4	3,4	3,3	3,3	3,2	3,1	3,0	3,0	2,9	...	N
2,9	2,9	2,9	2,8	2,7	2,7	2,6	2,6	2,5	2,5	2,4	2,4	2,4	O - T
3,1	3,1	3,0	3,0	2,9	2,9	2,8	2,7	2,7	2,7	2,6	2,6	2,6	O - Q
.	.	.	3,3	3,2	3,1	3,1	3,1	3,1	3,0	2,9	2,9	...	O
.	.	.	3,0	2,9	2,7	2,6	2,4	2,4	2,3	2,3	2,2	...	P
.	.	.	2,8	2,8	2,8	2,7	2,7	2,7	2,7	2,6	2,6	...	Q
2,3	2,3	2,2	2,2	2,1	2,1	2,0	2,0	1,9	1,8	1,8	1,8	1,7	R - T
.	.	.	2,3	2,2	2,2	2,2	2,1	1,9	1,9	1,9	1,9	...	R
.	.	.	2,8	2,7	2,6	2,5	2,4	2,3	2,2	2,1	2,1	...	S
.	.	.	1,0	1,0	1,0	1,0	1,0	1,0	1,0	1,0	1,0	...	T
2,5	2,5	2,5	2,5	2,5	2,5	2,5	2,4	2,4	2,4	2,3	2,3	2,3	Insgesamt

3. Arbeitnehmer/-innen in

3.1 Arbeitnehmer/-innen am Arbeitsort in Sachsen-Anhalt

WZ-Nr.	Wirtschaftsabschnitt (WZ 2008)							
		1991	1995	2000	2001	2002	2003	2004
A	Land- und Forstwirtschaft, Fischerei	59,3	24,9	25,1	23,1	22,1	21,9	22,1
B - F	Produzierendes Gewerbe	501,7	402,3	283,9	261,7	245,7	234,8	229,9
B - E	Produzierendes Gewerbe ohne Baugewerbe	365,7	193,0	159,1	157,6	156,7	153,7	153,9
B	Bergbau und Gewinnung von Steinen und Erden
C	Verarbeitendes Gewerbe	306,4	154,4	133,3	132,4	131,7	130,8	131,4
D	Energieversorgung
E	Wasserversorgung, Entsorgung u. Ä.
F	Baugewerbe	136,0	209,3	124,9	104,1	89,0	81,1	76,1
G - T	Dienstleistungsbereiche	653,8	638,2	676,5	670,9	667,0	662,9	661,0
G - J	Handel, Verkehr, Lagerei, Gastgewerbe, Information, Kommunikation	241,6	222,2	228,3	220,5	216,6	214,5	214,6
G - I	Handel, Verkehr, Lagerei, Gastgewerbe	.	.	214,2	206,1	202,5	200,4	200,4
G	Handel; Instandhaltung und Reparatur von Kraftfahrzeugen
H	Verkehr und Lagerei
I	Gastgewerbe
J	Information und Kommunikation	.	.	14,0	14,4	14,1	14,1	14,2
K - N	Finanz-, Versch.- u. Untern.-DL, Grundstücks- u. Wohnungswesen	81,2	86,3	109,5	110,5	110,0	111,5	114,8
K	Finanz- und Versicherungsdienstleister	.	.	15,6	15,4	15,1	14,8	14,6
L	Grundstücks- und Wohnungswesen	.	.	10,6	10,0	9,7	9,8	9,9
M - N	Unternehmensdienstleister	.	.	83,2	85,1	85,1	86,8	90,2
M	Freiberufliche, wissenschaftliche u. technische Dienstleister
N	Sonstige Unternehmensdienstleister
O - T	Öffentliche u. sonstige Dienstl., Erziehung, Gesundheit	331,0	329,7	338,8	339,9	340,5	336,9	331,6
O - Q	Öffentliche Dienstleister, Erziehung, Gesundheit	.	.	285,0	285,0	285,2	282,5	276,2
O	Öffentliche Verwaltung, Verteidigung; Sozialversicherung
P	Erziehung und Unterricht
Q	Gesundheits- und Sozialwesen
R - T	Sonstige Dienstleister	.	.	53,8	54,9	55,3	54,5	55,4
R	Kunst, Unterhaltung und Erholung
S	Sonstige Dienstleister a. n. g.
T	Häusliche Dienste
	Insgesamt	1 214,8	1 065,4	985,5	955,7	934,8	919,6	913,0

Sachsen-Anhalt

seit 1991 nach Wirtschaftsabschnitten

Arbeitnehmer/-innen im Jahresdurchschnitt													WZ-Nr.
2005	2006	2007	2008	2009	2010	2011	2012	2013	2014	2015	2016	2017	
in 1 000 Personen													
20,3	19,2	19,2	19,2	19,2	18,8	18,7	18,8	18,7	18,9	18,9	18,7	18,3	A
220,0	219,2	226,0	231,5	233,5	233,8	237,3	238,9	239,1	240,2	238,2	236,5	235,0	B - F
152,3	153,6	159,8	166,9	168,8	168,4	171,3	173,3	174,8	176,2	175,2	173,4	172,8	B - E
.	.	.	2,8	2,9	2,9	3,0	3,2	3,2	3,2	3,2	3,2	...	B
130,8	132,6	138,8	146,1	147,8	148,0	151,1	152,6	153,8	155,1	153,8	152,2	151,4	C
.	.	.	7,1	7,3	7,2	7,0	7,0	7,3	7,2	7,3	7,3	...	D
.	.	.	10,9	10,7	10,3	10,2	10,5	10,5	10,7	10,8	10,7	...	E
67,7	65,6	66,2	64,5	64,7	65,4	66,0	65,6	64,3	64,0	63,0	63,0	62,2	F
655,5	666,5	674,8	679,8	677,8	680,2	673,0	667,9	664,7	658,9	656,7	662,4	668,4	G - T
206,8	207,3	211,2	212,4	211,9	211,8	212,9	213,9	215,7	214,4	210,6	212,5	212,8	G - J
193,3	193,7	197,7	198,9	199,7	200,3	201,7	202,9	204,2	202,6	198,6	199,8	200,1	G - I
.	.	.	116,5	115,8	115,7	117,1	116,7	116,8	114,3	111,8	112,2	...	G
.	.	.	53,5	53,7	54,4	54,6	55,5	56,3	57,2	55,5	55,8	...	H
.	.	.	28,9	30,2	30,2	30,0	30,7	31,1	31,2	31,3	31,8	...	I
13,5	13,6	13,5	13,5	12,2	11,4	11,2	11,1	11,5	11,8	12,0	12,7	12,7	J
117,8	126,5	135,3	139,2	137,7	142,4	143,6	141,9	138,6	136,6	137,9	138,3	138,8	K - N
14,4	14,3	14,2	14,3	14,2	14,2	14,0	13,7	13,6	12,8	12,6	12,4	12,1	K
9,8	9,9	10,5	10,4	9,9	10,1	10,1	10,0	9,7	9,6	9,5	9,3	9,2	L
93,6	102,3	110,6	114,4	113,5	118,1	119,4	118,2	115,3	114,2	115,8	116,6	117,5	M - N
.	.	.	30,7	30,9	30,8	30,5	30,8	30,2	29,6	31,2	31,3	...	M
.	.	.	83,7	82,6	87,3	88,9	87,4	85,1	84,5	84,7	85,2	...	N
331,0	332,7	328,3	328,2	328,2	326,0	316,5	312,1	310,4	307,9	308,1	311,6	316,8	O - T
276,2	277,7	274,4	275,3	275,5	274,5	266,3	263,8	264,6	263,7	264,5	267,7	272,0	O - Q
.	.	.	88,8	87,3	85,9	81,0	78,6	77,7	75,5	74,2	73,1	...	O
.	.	.	64,1	62,3	60,3	56,7	54,3	53,8	52,5	51,7	51,9	...	P
.	.	.	122,4	125,9	128,4	128,6	130,9	133,2	135,6	138,7	142,8	...	Q
54,8	55,0	53,9	52,9	52,7	51,5	50,2	48,3	45,8	44,2	43,6	43,9	44,8	R - T
.	.	.	11,8	11,7	11,5	11,3	11,2	10,6	10,3	10,2	10,1	...	R
.	.	.	33,0	32,6	31,9	30,5	29,1	26,9	25,8	24,8	25,3	...	S
.	.	.	8,1	8,4	8,0	8,5	8,1	8,4	8,2	8,5	8,5	...	T
895,8	904,9	920,0	930,5	930,5	932,8	929,0	925,6	922,5	918,0	913,7	917,5	921,7	Insgesamt

3.2 Veränderung gegenüber

WZ-Nr.	Wirtschaftsabschnitt (WZ 2008)						
		1995	2000	2001	2002	2003	2004
A	Land- und Forstwirtschaft, Fischerei	- 8,0	- 4,0	- 8,0	- 4,2	- 0,8	+ 0,6
B - F	Produzierendes Gewerbe	+ 2,4	- 7,9	- 7,8	- 6,1	- 4,4	- 2,1
B - E	Produzierendes Gewerbe ohne Baugewerbe	- 1,7	- 3,4	- 0,9	- 0,6	- 1,9	+ 0,1
B	Bergbau und Gewinnung von Steinen und Erden
C	Verarbeitendes Gewerbe	- 2,9	- 2,2	- 0,7	- 0,5	- 0,6	+ 0,4
D	Energieversorgung
E	Wasserversorgung, Entsorgung u. Ä.
F	Baugewerbe	+ 6,6	- 12,9	- 16,6	- 14,5	- 8,9	- 6,2
G - T	Dienstleistungsbereiche	+ 1,3	+ 0,7	- 0,8	- 0,6	- 0,6	- 0,3
G - J	Handel, Verkehr, Lagerei, Gastgewerbe, Information, Kommunikation	- 0,9	+ 2,6	- 3,4	- 1,8	- 1,0	+ 0,1
G - I	Handel, Verkehr, Lagerei, Gastgewerbe	.	.	- 3,8	- 1,8	- 1,1	0,0
G	Handel; Instandhaltung und Reparatur von Kraftfahrzeugen
H	Verkehr und Lagerei
I	Gastgewerbe
J	Information und Kommunikation	.	.	+ 2,4	- 1,9	+ 0,2	+ 0,4
K - N	Finanz-, Versich.- u. Untern.-DL, Grundstücks- u. Wohnungswesen	+ 6,5	+ 2,7	+ 0,9	- 0,5	+ 1,4	+ 3,0
K	Finanz- und Versicherungsdienstleister	.	.	- 1,5	- 1,9	- 1,9	- 1,3
L	Grundstücks- und Wohnungswesen	.	.	- 5,7	- 2,8	+ 0,6	+ 1,7
M - N	Unternehmensdienstleister	.	.	+ 2,2	+ 0,1	+ 2,0	+ 3,9
M	Freiberufliche, wissenschaftliche u. technische Dienstleister
N	Sonstige Unternehmensdienstleister
O - T	Öffentliche u. sonstige Dienstl., Erziehung, Gesundheit	+ 1,5	- 1,1	+ 0,3	+ 0,2	- 1,0	- 1,6
O - Q	Öffentliche Dienstleister, Erziehung, Gesundheit	.	.	0,0	+ 0,1	- 1,0	- 2,2
O	Öffentliche Verwaltung, Verteidigung; Sozialversicherung
P	Erziehung und Unterricht
Q	Gesundheits- und Sozialwesen
R - T	Sonstige Dienstleister	.	.	+ 2,0	+ 0,7	- 1,4	+ 1,8
R	Kunst, Unterhaltung und Erholung
S	Sonstige Dienstleister a. n. g.
T	Häusliche Dienste
	Insgesamt	+ 1,5	- 2,0	- 3,0	- 2,2	- 1,6	- 0,7

dem Vorjahr in Prozent

Arbeitnehmer/-innen im Jahresdurchschnitt													WZ-Nr.
2005	2006	2007	2008	2009	2010	2011	2012	2013	2014	2015	2016	2017	
in Prozent													
- 8,2	- 5,3	+ 0,2	+ 0,1	- 0,3	- 1,8	- 0,4	0,0	- 0,4	+ 1,1	0,0	- 1,1	- 2,1	A
- 4,3	- 0,4	+ 3,1	+ 2,4	+ 0,9	+ 0,1	+ 1,5	+ 0,7	+ 0,1	+ 0,5	- 0,8	- 0,7	- 0,6	B - F
- 1,0	+ 0,9	+ 4,0	+ 4,5	+ 1,1	- 0,2	+ 1,8	+ 1,2	+ 0,9	+ 0,8	- 0,6	- 1,0	- 0,3	B - E
.	.	.	.	+ 2,8	- 0,1	+ 3,7	+ 5,9	- 0,7	+ 1,1	+ 0,2	- 0,2	...	B
- 0,4	+ 1,3	+ 4,7	+ 5,3	+ 1,2	+ 0,1	+ 2,1	+ 1,0	+ 0,8	+ 0,8	- 0,8	- 1,1	- 0,5	C
.	.	.	.	+ 2,9	- 1,7	- 3,2	+ 1,1	+ 4,0	- 1,7	+ 1,1	0,0	...	D
.	.	.	.	- 2,0	- 3,9	- 0,5	+ 2,5	+ 0,5	+ 1,9	+ 1,2	- 0,8	...	E
- 10,9	- 3,1	+ 0,9	- 2,5	+ 0,3	+ 1,1	+ 0,8	- 0,5	- 2,0	- 0,5	- 1,6	0,0	- 1,3	F
- 0,8	+ 1,7	+ 1,2	+ 0,7	- 0,3	+ 0,4	- 1,1	- 0,8	- 0,5	- 0,9	- 0,3	+ 0,9	+ 0,9	G - T
- 3,7	+ 0,2	+ 1,9	+ 0,6	- 0,2	- 0,1	+ 0,6	+ 0,5	+ 0,8	- 0,6	- 1,8	+ 0,9	+ 0,1	G - J
- 3,6	+ 0,2	+ 2,1	+ 0,6	+ 0,4	+ 0,3	+ 0,7	+ 0,6	+ 0,7	- 0,8	- 2,0	+ 0,6	+ 0,1	G - I
.	.	.	.	- 0,6	- 0,1	+ 1,2	- 0,4	+ 0,1	- 2,2	- 2,2	+ 0,3	...	G
.	.	.	.	+ 0,4	+ 1,3	+ 0,5	+ 1,6	+ 1,4	+ 1,5	- 2,8	+ 0,6	...	H
.	.	.	.	+ 4,3	+ 0,1	- 0,9	+ 2,5	+ 1,3	+ 0,2	+ 0,4	+ 1,8	...	I
- 5,0	+ 0,8	- 0,5	- 0,3	- 9,8	- 6,0	- 1,8	- 1,4	+ 3,7	+ 2,9	+ 1,5	+ 5,4	0,0	J
+ 2,6	+ 7,4	+ 7,0	+ 2,8	- 1,1	+ 3,4	+ 0,8	- 1,1	- 2,3	- 1,5	+ 1,0	+ 0,3	+ 0,4	K - N
- 1,6	- 1,0	- 0,1	+ 0,3	- 0,6	+ 0,2	- 1,7	- 1,8	- 1,0	- 5,8	- 1,8	- 1,4	- 2,5	K
- 1,4	+ 0,9	+ 5,6	- 0,2	- 4,7	+ 1,9	+ 0,2	- 1,2	- 2,8	- 1,4	- 0,8	- 1,9	- 1,5	L
+ 3,7	+ 9,3	+ 8,1	+ 3,5	- 0,8	+ 4,0	+ 1,2	- 1,1	- 2,4	- 1,0	+ 1,5	+ 0,6	+ 0,8	M - N
.	.	.	.	+ 0,7	- 0,6	- 0,8	+ 0,8	- 1,9	- 1,9	+ 5,2	+ 0,5	...	M
.	.	.	.	- 1,3	+ 5,7	+ 1,8	- 1,7	- 2,6	- 0,7	+ 0,1	+ 0,7	...	N
- 0,2	+ 0,5	- 1,3	0,0	0,0	- 0,7	- 2,9	- 1,4	- 0,5	- 0,8	+ 0,1	+ 1,1	+ 1,7	O - T
0,0	+ 0,5	- 1,2	+ 0,3	+ 0,1	- 0,4	- 3,0	- 1,0	+ 0,3	- 0,3	+ 0,3	+ 1,2	+ 1,6	O - Q
.	.	.	.	- 1,6	- 1,7	- 5,6	- 3,0	- 1,1	- 2,8	- 1,8	- 1,5	...	O
.	.	.	.	- 2,9	- 3,2	- 5,9	- 4,3	- 1,0	- 2,4	- 1,5	+ 0,3	...	P
.	.	.	.	+ 2,9	+ 2,0	+ 0,2	+ 1,8	+ 1,7	+ 1,9	+ 2,2	+ 3,0	...	Q
- 1,2	+ 0,5	- 2,0	- 1,9	- 0,4	- 2,3	- 2,6	- 3,7	- 5,1	- 3,4	- 1,5	+ 0,6	+ 2,1	R - T
.	.	.	.	- 1,1	- 1,4	- 2,1	- 0,9	- 5,4	- 2,4	- 0,8	- 1,6	...	R
.	.	.	.	- 1,3	- 2,1	- 4,6	- 4,5	- 7,6	- 4,1	- 3,7	+ 1,8	...	S
.	.	.	.	+ 4,3	- 4,5	+ 5,1	- 4,6	+ 4,0	- 2,6	+ 4,6	- 0,1	...	T
- 1,9	+ 1,0	+ 1,7	+ 1,1	0,0	+ 0,3	- 0,4	- 0,4	- 0,3	- 0,5	- 0,5	+ 0,4	+ 0,5	Insgesamt

WZ-Nr.	Wirtschaftsabschnitt (WZ 2008)							
		1991	1995	2000	2001	2002	2003	2004
A	Land- und Forstwirtschaft, Fischerei	4,9	2,3	2,5	2,4	2,4	2,4	2,4
B - F	Produzierendes Gewerbe	41,3	37,8	28,8	27,4	26,3	25,5	25,2
B - E	Produzierendes Gewerbe ohne Baugewerbe	30,1	18,1	16,1	16,5	16,8	16,7	16,9
B	Bergbau und Gewinnung von Steinen und Erden
C	Verarbeitendes Gewerbe	25,2	14,5	13,5	13,8	14,1	14,2	14,4
D	Energieversorgung
E	Wasserversorgung, Entsorgung u. Ä.
F	Baugewerbe	11,2	19,6	12,7	10,9	9,5	8,8	8,3
G - T	Dienstleistungsbereiche	53,8	59,9	68,6	70,2	71,4	72,1	72,4
G - J	Handel, Verkehr, Lagerei, Gastgewerbe, Information, Kommunikation	19,9	20,9	23,2	23,1	23,2	23,3	23,5
G - I	Handel, Verkehr, Lagerei, Gastgewerbe	.	.	21,7	21,6	21,7	21,8	22,0
G	Handel; Instandhaltung und Reparatur von Kraftfahrzeugen
H	Verkehr und Lagerei
I	Gastgewerbe
J	Information und Kommunikation	.	.	1,4	1,5	1,5	1,5	1,6
K - N	Finanz-, Versch.- u. Untern.-DL, Grundstücks- u. Wohnungswesen	6,7	8,1	11,1	11,6	11,8	12,1	12,6
K	Finanz- und Versicherungsdienstleister	.	.	1,6	1,6	1,6	1,6	1,6
L	Grundstücks- und Wohnungswesen	.	.	1,1	1,0	1,0	1,1	1,1
M - N	Unternehmensdienstleister	.	.	8,4	8,9	9,1	9,4	9,9
M	Freiberufliche, wissenschaftliche u. technische Dienstleister
N	Sonstige Unternehmensdienstleister
O - T	Öffentliche u. sonstige Dienstl., Erziehung, Gesundheit	27,2	30,9	34,4	35,6	36,4	36,6	36,3
O - Q	Öffentliche Dienstleister, Erziehung, Gesundheit	.	.	28,9	29,8	30,5	30,7	30,2
O	Öffentliche Verwaltung, Verteidigung; Sozialversicherung
P	Erziehung und Unterricht
Q	Gesundheits- und Sozialwesen
R - T	Sonstige Dienstleister	.	.	5,5	5,7	5,9	5,9	6,1
R	Kunst, Unterhaltung und Erholung
S	Sonstige Dienstleister a. n. g.
T	Häusliche Dienste
	Insgesamt	100	100	100	100	100	100	100

an den Arbeitnehmer/-innen in Sachsen-Anhalt insgesamt in Prozent

[illegible]

3.4 Anteil der Arbeitnehmer/-innen des Landes Sachsen-Anhalt an den

WZ-Nr.	Wirtschaftsabschnitt (WZ 2008)							
		1991	1995	2000	2001	2002	2003	2004
A	Land- und Forstwirtschaft, Fischerei	11,6	7,3	7,6	7,4	7,3	7,2	7,0
B - F	Produzierendes Gewerbe	3,8	3,5	2,7	2,5	2,4	2,4	2,4
B - E	Produzierendes Gewerbe ohne Baugewerbe	3,4	2,3	1,9	1,9	2,0	2,0	2,0
B	Bergbau und Gewinnung von Steinen und Erden
C	Verarbeitendes Gewerbe	3,1	2,0	1,8	1,8	1,8	1,8	1,9
D	Energieversorgung
E	Wasserversorgung, Entsorgung u. Ä.
F	Baugewerbe	5,2	7,0	5,0	4,6	4,2	4,0	3,9
G - T	Dienstleistungsbereiche	3,0	2,9	2,7	2,7	2,7	2,7	2,6
G - J	Handel, Verkehr, Lagerei, Gastgewerbe, Information, Kommunikation	2,8	2,6	2,5	2,4	2,4	2,4	2,4
G - I	Handel, Verkehr, Lagerei, Gastgewerbe	.	.	2,6	2,5	2,5	2,5	2,5
G	Handel; Instandhaltung und Reparatur von Kraftfahrzeugen
H	Verkehr und Lagerei
I	Gastgewerbe
J	Information und Kommunikation	.	.	1,4	1,4	1,4	1,4	1,4
K - N	Finanz-, Versich.- u. Untern.-DL, Grundstücks- u. Wohnungswesen	2,5	2,4	2,3	2,3	2,3	2,3	2,3
K	Finanz- und Versicherungsdienstleister	.	.	1,4	1,3	1,3	1,3	1,3
L	Grundstücks- und Wohnungswesen	.	.	2,8	2,7	2,6	2,6	2,6
M - N	Unternehmensdienstleister	.	.	2,6	2,6	2,6	2,6	2,6
M	Freiberufliche, wissenschaftliche u. technische Dienstleister
N	Sonstige Unternehmensdienstleister
O - T	Öffentliche u. sonstige Dienstl., Erziehung, Gesundheit	3,4	3,2	3,1	3,1	3,1	3,0	3,0
O - Q	Öffentliche Dienstleister, Erziehung, Gesundheit	.	.	3,3	3,3	3,3	3,2	3,2
O	Öffentliche Verwaltung, Verteidigung; Sozialversicherung
P	Erziehung und Unterricht
Q	Gesundheits- und Sozialwesen
R - T	Sonstige Dienstleister	.	.	2,3	2,3	2,3	2,3	2,3
R	Kunst, Unterhaltung und Erholung
S	Sonstige Dienstleister a. n. g.
T	Häusliche Dienste
	Insgesamt	3,4	3,1	2,7	2,7	2,6	2,6	2,6

Arbeitnehmer/-innen in Deutschland nach Wirtschaftsabschnitten in Prozent

Arbeitnehmer/-innen im Jahresdurchschnitt													WZ-Nr.
2005	2006	2007	2008	2009	2010	2011	2012	2013	2014	2015	2016	2017	
in Prozent													
6,7	6,5	6,3	6,3	6,2	6,1	5,9	5,7	5,6	5,5	5,4	5,4	5,2	A
2,4	2,4	2,4	2,4	2,5	2,5	2,5	2,5	2,5	2,5	2,4	2,4	2,4	B - F
2,0	2,1	2,1	2,2	2,2	2,3	2,3	2,2	2,3	2,3	2,2	2,2	2,2	B - E
.	.	.	3,8	4,0	4,2	4,6	4,9	5,2	5,4	5,6	5,9	...	B
1,9	1,9	2,0	2,0	2,1	2,2	2,2	2,1	2,1	2,1	2,1	2,1	2,1	C
.	.	.	2,9	3,0	2,9	2,8	2,8	2,9	2,8	2,9	2,9	...	D
.	.	.	4,6	4,4	4,3	4,2	4,2	4,1	4,1	4,2	4,2	...	E
3,7	3,6	3,6	3,5	3,5	3,5	3,5	3,5	3,4	3,3	3,3	3,2	3,1	F
2,6	2,6	2,6	2,6	2,5	2,5	2,5	2,4	2,4	2,3	2,3	2,3	2,2	G - T
2,3	2,3	2,3	2,3	2,3	2,3	2,2	2,2	2,2	2,2	2,1	2,1	2,1	G - J
2,4	2,4	2,4	2,4	2,4	2,4	2,4	2,4	2,4	2,3	2,3	2,2	2,2	G - I
.	.	.	2,3	2,3	2,3	2,2	2,2	2,2	2,2	2,1	2,1	...	G
.	.	.	2,9	2,9	2,9	2,9	2,9	2,9	2,9	2,8	2,7	...	H
.	.	.	2,2	2,2	2,2	2,1	2,1	2,1	2,1	2,0	2,0	...	I
1,3	1,3	1,3	1,3	1,2	1,1	1,1	1,1	1,1	1,1	1,1	1,1	1,1	J
2,3	2,4	2,4	2,4	2,4	2,4	2,4	2,3	2,3	2,2	2,2	2,1	2,1	K - N
1,3	1,3	1,3	1,3	1,3	1,3	1,3	1,3	1,3	1,2	1,2	1,2	1,2	K
2,6	2,5	2,6	2,6	2,5	2,6	2,6	2,5	2,4	2,4	2,3	2,3	2,2	L
2,6	2,7	2,7	2,7	2,7	2,7	2,6	2,6	2,5	2,4	2,4	2,3	2,2	M - N
.	.	.	1,7	1,7	1,7	1,6	1,6	1,5	1,5	1,5	1,5	...	M
.	.	.	3,5	3,5	3,4	3,3	3,2	3,2	3,1	3,0	2,9	...	N
3,0	3,0	2,9	2,9	2,8	2,8	2,7	2,6	2,6	2,5	2,5	2,5	2,5	O - T
3,2	3,2	3,1	3,1	3,0	2,9	2,9	2,8	2,8	2,7	2,7	2,7	2,6	O - Q
.	.	.	3,3	3,2	3,1	3,1	3,1	3,1	3,0	2,9	2,9	...	O
.	.	.	3,2	3,0	2,8	2,7	2,5	2,5	2,4	2,3	2,3	...	P
.	.	.	2,9	2,9	2,9	2,8	2,8	2,8	2,8	2,7	2,7	...	Q
2,3	2,3	2,2	2,1	2,1	2,1	2,0	2,0	1,9	1,8	1,8	1,7	1,8	R - T
.	.	.	2,7	2,6	2,6	2,5	2,4	2,3	2,2	2,1	2,1	...	R
.	.	.	2,7	2,7	2,6	2,5	2,4	2,3	2,2	2,1	2,1	...	S
.	.	.	1,0	1,0	1,0	1,0	1,0	1,0	1,0	1,0	1,0	...	T
2,6	2,6	2,6	2,6	2,6	2,6	2,5	2,5	2,4	2,4	2,4	2,3	2,3	Insgesamt

4. Selbstständige und mithelfende

4.1 Selbstständige und mithelfende Familienangehörige

WZ-Nr.	Wirtschaftsabschnitt (WZ 2008)	Selbstständige						
		1991	1995	2000	2001	2002	2003	2004
A	Land- und Forstwirtschaft, Fischerei	3,0	3,7	3,1	3,2	3,3	3,5	3,4
B - F	Produzierendes Gewerbe	14,9	20,3	23,7	22,9	23,8	25,0	25,6
B - E	Produzierendes Gewerbe ohne Baugewerbe	7,6	9,2	8,7	8,4	9,1	9,0	9,2
B	Bergbau und Gewinnung von Steinen und Erden
C	Verarbeitendes Gewerbe	7,4	8,8	8,4	8,1	8,8	8,6	8,8
D	Energieversorgung
E	Wasserversorgung, Entsorgung u. Ä.
F	Baugewerbe	7,3	11,1	15,0	14,4	14,7	16,0	16,3
G - T	Dienstleistungsbereiche	44,8	59,1	59,2	61,3	63,6	65,2	69,7
G - J	Handel, Verkehr, Lagerei, Gastgewerbe, Information, Kommunikation	24,5	30,7	29,6	29,4	29,7	29,6	29,9
G - I	Handel, Verkehr, Lagerei, Gastgewerbe	.	.	28,5	28,4	28,7	28,5	28,6
G	Handel; Instandhaltung und Reparatur von Kraftfahrzeugen
H	Verkehr und Lagerei
I	Gastgewerbe
J	Information und Kommunikation	.	.	1,0	1,0	1,0	1,1	1,3
K - N	Finanz-, Versch.- u. Untern.-DL, Grundstücks- u. Wohnungswesen	7,9	11,0	12,2	13,0	14,5	15,8	17,3
K	Finanz- und Versicherungsdienstleister	.	.	3,9	4,4	4,8	5,3	6,0
L	Grundstücks- und Wohnungswesen	.	.	1,2	1,0	1,3	1,7	1,6
M - N	Unternehmensdienstleister	.	.	7,1	7,6	8,4	8,9	9,7
M	Freiberufliche, wissenschaftliche u. technische Dienstleister
N	Sonstige Unternehmensdienstleister
O - T	Öffentliche u. sonstige Dienstl., Erziehung, Gesundheit	12,4	17,4	17,5	18,9	19,4	19,7	22,4
O - Q	Öffentliche Dienstleister, Erziehung, Gesundheit	.	.	7,6	8,3	8,9	9,1	10,4
O	Öffentliche Verwaltung, Verteidigung; Sozialversicherung
P	Erziehung und Unterricht
Q	Gesundheits- und Sozialwesen
R - T	Sonstige Dienstleister	.	.	9,8	10,7	10,5	10,7	12,0
R	Kunst, Unterhaltung und Erholung
S	Sonstige Dienstleister a. n. g.
T	Häusliche Dienste
	Insgesamt	62,6	83,1	86,0	87,4	90,8	93,7	98,6

Familienangehörige in Sachsen-Anhalt

am Arbeitsort in Sachsen-Anhalt seit 1991 nach Wirtschaftsabschnitten

und mithelfende Familienangehörige im Jahresdurchschnitt													WZ-Nr.
2005	2006	2007	2008	2009	2010	2011	2012	2013	2014	2015	2016	2017	
in 1 000 Personen													
3,4	3,4	3,7	3,8	3,5	3,6	3,8	3,5	2,8	2,3	2,6	3,7	4,1	A
25,3	25,2	25,0	24,5	24,3	24,6	26,0	26,5	26,3	25,9	23,9	23,2	22,8	B - F
9,2	9,2	8,9	8,9	8,9	8,6	8,5	8,5	8,3	8,2	7,9	7,7	7,5	B - E
.	.	.	0,1	0,1	0,1	0,1	0,1	0,1	0,1	0	0,1	...	B
8,7	8,7	8,5	8,5	8,5	8,2	8,1	8,1	7,9	7,7	7,5	7,3	7,2	C
.	.	.	-	-	-	-	-	-	-	-	-	...	D
.	.	.	0,3	0,3	0,3	0,3	0,3	0,3	0,4	0,3	0,3	...	E
16,1	16,0	16,1	15,6	15,4	16,0	17,5	18,1	18,1	17,7	16,0	15,5	15,2	F
74,6	76,9	76,4	72,8	69,3	67,6	66,9	65,8	64,0	64,3	65,3	64,4	61,8	G - T
30,9	30,9	29,7	28,8	28,1	27,7	27,4	26,9	25,8	25,5	24,9	24,7	24,5	G - J
29,3	29,1	28,1	27,2	26,6	26,2	25,8	25,3	24,3	23,8	23,2	23,1	22,9	G - I
.	.	.	15,4	15,0	14,7	14,4	14,2	13,8	13,3	12,6	12,6	...	G
.	.	.	3,5	3,6	3,7	3,8	3,6	3,4	3,5	3,7	3,6	...	H
.	.	.	8,3	8,0	7,8	7,6	7,5	7,1	7,0	6,9	6,8	...	I
1,7	1,8	1,5	1,6	1,6	1,5	1,6	1,6	1,5	1,8	1,7	1,6	1,6	J
19,1	20,6	21,8	21,8	21,1	20,7	20,8	20,3	20,4	21,3	22,1	21,4	20,6	K - N
6,6	6,5	5,7	4,8	4,1	3,9	4,1	4,2	4,3	4,3	4,2	4,0	3,5	K
1,4	1,5	1,8	1,7	1,6	1,7	1,7	1,6	1,4	1,3	1,3	1,2	1,3	L
11,1	12,7	14,3	15,3	15,3	15,1	15,1	14,4	14,7	15,7	16,5	16,1	15,9	M - N
.	.	.	9,8	10,1	10,1	9,7	9,0	9,0	9,5	9,7	9,6	...	M
.	.	.	5,5	5,2	5,0	5,4	5,3	5,7	6,2	6,8	6,5	...	N
24,6	25,4	25,0	22,1	20,1	19,2	18,8	18,7	17,7	17,5	18,3	18,3	16,7	O - T
12,4	13,2	13,1	11,3	10,3	9,3	9,0	9,2	9,1	9,2	9,8	10,3	9,3	O - Q
.	.	.	-	-	-	-	-	-	-	-	-	...	O
.	.	.	3,2	2,5	2,2	2,4	2,6	2,7	2,8	2,6	2,4	...	P
.	.	.	8,1	7,8	7,1	6,6	6,6	6,3	6,5	7,3	7,9	...	Q
12,2	12,2	11,9	10,8	9,8	9,9	9,8	9,4	8,7	8,3	8,5	8,0	7,4	R - T
.	.	.	1,9	2,1	2,4	2,6	2,3	1,6	1,9	2,6	2,3	...	R
.	.	.	8,9	7,7	7,4	7,2	7,2	7,1	6,4	5,9	5,7	...	S
.	.	.	-	-	-	-	-	-	-	-	-	...	T
103,2	105,5	105,1	101,0	97,1	95,8	96,7	95,8	93,0	92,5	91,8	91,3	88,7	Insgesamt

4.2 Veränderung gegenüber

WZ-Nr.	Wirtschaftsabschnitt (WZ 2008)						
		1995	2000	2001	2002	2003	2004
A	Land- und Forstwirtschaft, Fischerei	- 1,7	+ 3,4	+ 4,8	+ 4,1	+ 4,8	- 3,0
B - F	Produzierendes Gewerbe	+ 6,5	+ 1,1	- 3,7	+ 4,1	+ 5,1	+ 2,2
B - E	Produzierendes Gewerbe ohne Baugewerbe	- 7,1	+ 3,4	- 3,4	+ 8,1	- 1,5	+ 2,3
B	Bergbau und Gewinnung von Steinen und Erden
C	Verarbeitendes Gewerbe	- 5,9	+ 3,4	- 3,5	+ 7,8	- 1,7	+ 1,8
D	Energieversorgung
E	Wasserversorgung, Entsorgung u. Ä.
F	Baugewerbe	+ 21,0	- 0,3	- 3,9	+ 1,7	+ 9,1	+ 2,1
G - T	Dienstleistungsbereiche	+ 3,6	- 2,1	+ 3,7	+ 3,7	+ 2,5	+ 6,8
G - J	Handel, Verkehr, Lagerei, Gastgewerbe, Information, Kommunikation	+ 0,6	- 0,3	- 0,4	+ 0,8	- 0,2	+ 1,0
G - I	Handel, Verkehr, Lagerei, Gastgewerbe	.	.	- 0,3	+ 1,0	- 0,7	+ 0,3
G	Handel; Instandhaltung und Reparatur von Kraftfahrzeugen
H	Verkehr und Lagerei
I	Gastgewerbe
J	Information und Kommunikation	.	.	- 2,3	- 3,1	+ 15,2	+ 17,9
K - N	Finanz-, Versch.- u. Untern.-DL, Grundstücks- u. Wohnungswesen	+ 2,7	+ 0,3	+ 6,6	+ 11,9	+ 9,3	+ 9,3
K	Finanz- und Versicherungsdienstleister	.	.	+ 11,5	+ 11,1	+ 9,6	+ 13,5
L	Grundstücks- und Wohnungswesen	.	.	- 11,2	+ 21,1	+ 30,4	- 1,7
M - N	Unternehmensdienstleister	.	.	+ 6,8	+ 11,1	+ 5,9	+ 8,9
M	Freiberufliche, wissenschaftliche u. technische Dienstleister
N	Sonstige Unternehmensdienstleister
O - T	Öffentliche u. sonstige Dienstl., Erziehung, Gesundheit	+ 10,0	- 6,4	+ 8,5	+ 2,5	+ 1,6	+ 13,5
O - Q	Öffentliche Dienstleister, Erziehung, Gesundheit	.	.	+ 8,4	+ 8,0	+ 1,5	+ 15,0
O	Öffentliche Verwaltung, Verteidigung; Sozialversicherung
P	Erziehung und Unterricht
Q	Gesundheits- und Sozialwesen
R - T	Sonstige Dienstleister	.	.	+ 8,6	- 1,6	+ 1,7	+ 12,3
R	Kunst, Unterhaltung und Erholung
S	Sonstige Dienstleister a. n. g.
T	Häusliche Dienste
	Insgesamt	+ 4,0	- 1,0	+ 1,7	+ 3,8	+ 3,3	+ 5,2

dem Vorjahr in Prozent

Selbstständige und mithelfende Familienangehörige im Jahresdurchschnitt													WZ-Nr.
2005	2006	2007	2008	2009	2010	2011	2012	2013	2014	2015	2016	2017	
in Prozent													
- 1,4	+ 2,4	+ 7,1	+ 1,8	- 7,8	+ 3,9	+ 5,4	- 8,2	- 20,3	- 16,4	+ 14,2	+ 39,0	+ 11,9	A
- 1,1	- 0,3	- 0,9	- 1,8	- 1,0	+ 1,3	+ 5,6	+ 2,2	- 0,8	- 1,6	- 7,7	- 3,0	- 1,9	B - F
- 0,4	+ 0,1	- 3,0	- 0,1	+ 0,2	- 3,2	- 1,6	- 0,3	- 2,4	- 1,0	- 3,7	- 2,1	- 2,5	B - E
.	.	.	.	+ 2,6	- 1,3	- 1,3	- 2,6	+ 2,6	+ 2,6	- 51,3	+ 97,4	...	B
- 0,5	+ 0,2	- 2,8	- 0,1	+ 0,1	- 3,3	- 1,6	- 0,3	- 2,3	- 1,7	- 3,3	- 2,1	- 2,1	C
.	.	.	.	-	-	-	-	-	-	-	-	...	D
.	.	.	.	+ 2,5	- 1,8	- 1,5	- 0,9	- 4,1	+ 17,8	- 2,5	- 15,2	...	E
- 1,6	- 0,5	+ 0,3	- 2,7	- 1,7	+ 3,9	+ 9,5	+ 3,4	- 0,1	- 1,9	- 9,5	- 3,4	- 1,7	F
+ 7,1	+ 3,0	- 0,6	- 4,8	- 4,7	- 2,5	- 1,0	- 1,6	- 2,8	+ 0,6	+ 1,5	- 1,3	- 4,0	G - T
+ 3,4	- 0,2	- 3,8	- 2,9	- 2,3	- 1,5	- 1,3	- 1,7	- 4,1	- 1,1	- 2,5	- 0,7	- 0,9	G - J
+ 2,4	- 0,7	- 3,2	- 3,3	- 2,3	- 1,5	- 1,6	- 2,0	- 3,8	- 2,3	- 2,5	- 0,4	- 1,0	G - I
.	.	.	.	- 2,4	- 2,3	- 2,0	- 1,4	- 2,5	- 4,2	- 5,3	+ 0,6	...	G
.	.	.	.	+ 3,4	+ 2,9	+ 1,9	- 3,8	- 6,1	+ 3,9	+ 6,3	- 3,3	...	H
.	.	.	.	- 4,4	- 2,0	- 2,4	- 2,2	- 5,3	- 1,4	- 1,6	- 0,5	...	I
+ 26,0	+ 8,2	- 13,6	+ 3,5	- 2,9	- 1,7	+ 2,7	+ 3,6	- 7,7	+ 18,5	- 2,9	- 5,3	+ 0,1	J
+ 10,0	+ 8,1	+ 5,6	+ 0,2	- 3,4	- 1,7	+ 0,5	- 2,6	+ 0,7	+ 4,4	+ 3,7	- 3,3	- 3,4	K - N
+ 9,2	- 1,4	- 11,2	- 16,4	- 14,4	- 4,1	+ 3,1	+ 4,4	+ 1,5	+ 0,4	- 2,2	- 5,9	- 13,5	K
- 16,1	+ 6,2	+ 21,1	- 1,9	- 4,6	+ 0,9	+ 0,1	- 0,7	- 17,2	- 6,7	+ 4,5	- 7,3	+ 2,5	L
+ 14,9	+ 13,9	+ 12,4	+ 7,2	+ 0,2	- 1,4	- 0,2	- 4,7	+ 2,5	+ 6,5	+ 5,3	- 2,3	- 1,4	M - N
.	.	.	.	+ 2,7	- 0,2	- 3,7	- 6,9	- 0,6	+ 5,4	+ 2,8	- 1,0	...	M
.	.	.	.	- 4,2	- 3,8	+ 6,8	- 0,8	+ 7,8	+ 8,3	+ 9,1	- 4,2	...	N
+ 9,7	+ 3,3	- 1,6	- 11,4	- 9,1	- 4,7	- 2,2	- 0,5	- 4,9	- 1,4	+ 4,5	+ 0,1	- 8,8	O - T
+ 18,9	+ 6,5	- 1,0	- 13,2	- 9,2	- 9,5	- 3,7	+ 2,9	- 1,8	+ 2,0	+ 6,3	+ 5,0	- 10,2	O - Q
.	.	.	.	-	-	-	-	-	-	-	-	...	O
.	.	.	.	- 23,4	- 12,0	+ 9,0	+ 10,2	+ 4,7	+ 1,4	- 7,0	- 7,2	...	P
.	.	.	.	- 3,6	- 8,7	- 7,6	+ 0,3	- 4,4	+ 2,2	+ 12,0	+ 9,3	...	Q
+ 1,8	0,0	- 2,3	- 9,4	- 9,1	+ 0,4	- 0,8	- 3,7	- 7,8	- 5,0	+ 2,5	- 5,5	- 7,0	R - T
.	.	.	.	+ 10,5	+ 14,5	+ 8,3	- 14,2	- 27,4	+ 15,8	+ 35,0	- 9,2	...	R
.	.	.	.	- 13,3	- 3,5	- 3,8	+ 0,2	- 1,7	- 9,9	- 7,2	- 4,0	...	S
.	.	.	.	-	-	-	-	-	-	-	-	...	T
+ 4,7	+ 2,2	- 0,4	- 3,8	- 3,9	- 1,3	+ 0,9	- 0,9	- 2,9	- 0,5	- 0,8	- 0,6	- 2,8	Insgesamt

4.3 Anteil der Selbstständigen und mithelfenden Familienangehörigen in den Wirtschaftsabschnitten an

WZ-Nr.	Wirtschaftsabschnitt (WZ 2008)	Selbstständige						
		1991	1995	2000	2001	2002	2003	2004
A	Land- und Forstwirtschaft, Fischerei	4,8	4,4	3,6	3,7	3,7	3,7	3,5
B - F	Produzierendes Gewerbe	23,7	24,4	27,6	26,2	26,2	26,7	25,9
B - E	Produzierendes Gewerbe ohne Baugewerbe	12,1	11,0	10,2	9,7	10,1	9,6	9,3
B	Bergbau und Gewinnung von Steinen und Erden
C	Verarbeitendes Gewerbe	11,9	10,5	9,8	9,3	9,7	9,2	8,9
D	Energieversorgung
E	Wasserversorgung, Entsorgung u. Ä.
F	Baugewerbe	11,6	13,4	17,4	16,5	16,2	17,1	16,6
G - T	Dienstleistungsbereiche	71,5	71,1	68,8	70,2	70,1	69,6	70,6
G - J	Handel, Verkehr, Lagerei, Gastgewerbe, Information, Kommunikation	39,1	36,9	34,4	33,7	32,7	31,6	30,3
G - I	Handel, Verkehr, Lagerei, Gastgewerbe	.	.	33,2	32,5	31,6	30,4	29,0
G	Handel; Instandhaltung und Reparatur von Kraftfahrzeugen
H	Verkehr und Lagerei
I	Gastgewerbe
J	Information und Kommunikation	.	.	1,2	1,1	1,1	1,2	1,3
K - N	Finanz-, Versch.- u. Untern.-DL, Grundstücks- u. Wohnungswesen	12,6	13,3	14,1	14,8	16,0	16,9	17,6
K	Finanz- und Versicherungsdienstleister	.	.	4,5	5,0	5,3	5,7	6,1
L	Grundstücks- und Wohnungswesen	.	.	1,4	1,2	1,4	1,8	1,6
M - N	Unternehmensdienstleister	.	.	8,2	8,7	9,3	9,5	9,8
M	Freiberufliche, wissenschaftliche u. technische Dienstleister
N	Sonstige Unternehmensdienstleister
O - T	Öffentliche u. sonstige Dienstl., Erziehung, Gesundheit	19,8	20,9	20,3	21,7	21,4	21,1	22,7
O - Q	Öffentliche Dienstleister, Erziehung, Gesundheit	.	.	8,9	9,5	9,8	9,7	10,6
O	Öffentliche Verwaltung, Verteidigung; Sozialversicherung
P	Erziehung und Unterricht
Q	Gesundheits- und Sozialwesen
R - T	Sonstige Dienstleister	.	.	11,4	12,2	11,6	11,4	12,2
R	Kunst, Unterhaltung und Erholung
S	Sonstige Dienstleister a. n. g.
T	Häusliche Dienste
	Insgesamt	100	100	100	100	100	100	100

[illegible]

4.4 Anteil der Selbstständigen und mithelfenden Familienangehörigen des Landes Sachsen-Anhalt an

WZ-Nr.	Wirtschaftsabschnitt (WZ 2008)	Selbstständige						
		1991	1995	2000	2001	2002	2003	2004
A	Land- und Forstwirtschaft, Fischerei	0,4	0,7	0,7	0,8	0,8	0,9	0,9
B - F	Produzierendes Gewerbe	2,5	3,0	3,4	3,2	3,3	3,4	3,5
B - E	Produzierendes Gewerbe ohne Baugewerbe	2,4	2,8	3,0	2,8	3,0	3,0	3,0
B	Bergbau und Gewinnung von Steinen und Erden
C	Verarbeitendes Gewerbe	2,4	2,7	2,9	2,8	3,0	2,9	2,9
D	Energieversorgung
E	Wasserversorgung, Entsorgung u. Ä.
F	Baugewerbe	2,6	3,2	3,6	3,4	3,5	3,8	3,8
G - T	Dienstleistungsbereiche	1,9	2,3	2,1	2,1	2,2	2,2	2,2
G - J	Handel, Verkehr, Lagerei, Gastgewerbe, Information, Kommunikation	2,1	2,5	2,3	2,3	2,3	2,3	2,3
G - I	Handel, Verkehr, Lagerei, Gastgewerbe	.	.	2,4	2,4	2,5	2,5	2,4
G	Handel; Instandhaltung und Reparatur von Kraftfahrzeugen
H	Verkehr und Lagerei
I	Gastgewerbe
J	Information und Kommunikation	.	.	1,1	1,0	0,9	0,9	1,0
K - N	Finanz-, Versich.- u. Untern.-DL, Grundstücks- u. Wohnungswesen	1,4	1,7	1,6	1,7	1,8	1,9	1,9
K	Finanz- und Versicherungsdienstleister	.	.	2,9	3,2	3,6	3,7	4,0
L	Grundstücks- und Wohnungswesen	.	.	1,8	1,6	2,0	2,6	2,7
M - N	Unternehmensdienstleister	.	.	1,2	1,3	1,4	1,4	1,4
M	Freiberufliche, wissenschaftliche u. technische Dienstleister
N	Sonstige Unternehmensdienstleister
O - T	Öffentliche u. sonstige Dienstl., Erziehung, Gesundheit	2,1	2,5	2,2	2,3	2,3	2,2	2,4
O - Q	Öffentliche Dienstleister, Erziehung, Gesundheit	.	.	1,7	1,8	1,9	1,9	2,0
O	Öffentliche Verwaltung, Verteidigung; Sozialversicherung
P	Erziehung und Unterricht
Q	Gesundheits- und Sozialwesen
R - T	Sonstige Dienstleister	.	.	2,7	2,8	2,7	2,7	2,9
R	Kunst, Unterhaltung und Erholung
S	Sonstige Dienstleister a. n. g.
T	Häusliche Dienste
	Insgesamt	1,8	2,2	2,2	2,2	2,2	2,3	2,3

den Selbstständigen und mithelfenden Familienangehörigen in Deutschland nach Wirtschaftsabschnitten in Prozent

[illegible]

5. Erwerbstätige am Arbeitsort vom

Vierteljahr	Baden- Württem- berg	Bayern	Berlin	Branden- burg	Bremen	Hamburg	Hessen	Mecklen- burg- Vorpom- mern	Nieder- sachsen	Nord- rhein- West- falen	Rhein- land- Pfalz
Erwerbstätige insgesamt											
2008 1. Vj.	5 698,1	6 626,0	1 621,6	1 042,8	403,9	1 093,7	3 136,8	735,0	3 643,7	8 712,9	1 888,1
2. Vj.	5 734,2	6 698,2	1 636,7	1 062,3	404,9	1 100,9	3 157,0	748,1	3 686,9	8 766,4	1 906,2
3. Vj.	5 776,0	6 740,1	1 653,6	1 075,9	407,1	1 111,3	3 172,6	760,0	3 714,4	8 818,0	1 916,3
4. Vj.	5 783,7	6 766,5	1 672,4	1 079,0	411,5	1 128,0	3 192,4	758,0	3 723,5	8 868,6	1 920,4
2009 1. Vj.	5 713,0	6 686,1	1 652,8	1 057,2	405,0	1 118,2	3 163,9	740,4	3 689,3	8 761,1	1 894,0
2. Vj.	5 712,1	6 723,6	1 666,0	1 076,6	403,9	1 119,9	3 170,4	754,9	3 724,3	8 765,6	1 906,9
3. Vj.	5 709,4	6 743,7	1 676,4	1 086,5	402,7	1 122,7	3 174,5	765,4	3 738,6	8 768,8	1 911,9
4. Vj.	5 710,1	6 758,8	1 690,6	1 090,5	405,2	1 130,8	3 187,4	760,0	3 735,5	8 790,5	1 910,9
2010 1. Vj.	5 645,0	6 671,7	1 668,1	1 059,6	401,2	1 120,6	3 147,2	732,7	3 684,6	8 693,1	1 879,6
2. Vj.	5 697,2	6 765,0	1 685,2	1 082,1	401,8	1 128,7	3 172,0	751,0	3 733,1	8 758,8	1 905,0
3. Vj.	5 735,8	6 815,3	1 693,9	1 093,5	402,7	1 132,4	3 183,0	762,4	3 758,0	8 809,1	1 918,0
4. Vj.	5 761,6	6 852,1	1 708,1	1 092,8	407,5	1 142,0	3 206,7	755,6	3 779,8	8 874,0	1 928,2
2011 1. Vj.	5 729,9	6 801,1	1 685,7	1 065,7	405,0	1 137,6	3 182,5	724,7	3 746,8	8 825,3	1 903,3
2. Vj.	5 788,4	6 895,2	1 700,4	1 087,3	407,1	1 143,7	3 215,4	741,4	3 801,4	8 895,2	1 930,2
3. Vj.	5 828,1	6 948,1	1 714,4	1 091,3	410,0	1 151,6	3 234,1	751,9	3 828,3	8 940,8	1 941,4
4. Vj.	5 853,3	6 987,0	1 730,2	1 090,1	414,2	1 161,5	3 258,9	746,6	3 843,6	9 001,4	1 948,1
2012 1. Vj.	5 824,9	6 924,4	1 720,0	1 067,3	412,3	1 156,8	3 238,7	716,1	3 808,3	8 931,5	1 923,6
2. Vj.	5 874,1	7 011,2	1 740,2	1 088,0	413,1	1 164,6	3 256,8	735,2	3 856,3	8 982,2	1 945,9
3. Vj.	5 914,0	7 066,6	1 756,7	1 094,0	415,9	1 172,3	3 266,2	747,0	3 882,2	9 024,5	1 955,7
4. Vj.	5 932,3	7 088,6	1 771,9	1 093,6	419,0	1 182,5	3 280,9	741,2	3 893,1	9 076,8	1 962,4
2013 1. Vj.	5 890,8	7 008,4	1 754,5	1 065,1	413,4	1 172,4	3 245,2	717,4	3 841,7	8 990,7	1 931,9
2. Vj.	5 935,7	7 081,1	1 768,0	1 087,3	414,7	1 177,8	3 263,8	733,9	3 883,1	9 033,8	1 953,4
3. Vj.	5 980,4	7 123,9	1 781,2	1 088,8	415,9	1 183,3	3 280,5	743,3	3 909,1	9 070,2	1 963,0
4. Vj.	5 993,3	7 151,7	1 792,9	1 085,2	419,7	1 192,6	3 297,3	738,8	3 919,0	9 113,6	1 966,5
2014 1. Vj.	5 956,0	7 085,4	1 785,8	1 065,6	415,4	1 183,9	3 274,3	723,7	3 868,9	9 056,4	1 944,3
2. Vj.	6 014,6	7 163,7	1 801,8	1 085,6	416,5	1 190,1	3 300,5	742,1	3 922,4	9 106,4	1 968,5
3. Vj.	6 051,2	7 208,1	1 813,1	1 091,8	419,1	1 193,8	3 314,1	751,2	3 940,1	9 133,0	1 976,9
4. Vj.	6 060,6	7 234,8	1 825,8	1 086,4	420,6	1 200,0	3 331,9	745,9	3 946,8	9 165,0	1 980,4
2015 1. Vj.	6 008,6	7 167,9	1 817,1	1 065,8	416,5	1 190,6	3 301,0	727,3	3 895,6	9 110,7	1 958,8
2. Vj.	6 069,5	7 261,6	1 837,7	1 087,7	418,1	1 200,4	3 330,9	745,0	3 948,1	9 180,3	1 987,0
3. Vj.	6 111,8	7 325,5	1 855,7	1 093,7	420,5	1 207,8	3 342,1	754,1	3 981,7	9 218,7	1 999,5
4. Vj.	6 133,1	7 359,1	1 872,1	1 093,7	423,5	1 216,9	3 364,8	749,8	3 994,9	9 274,4	2 002,1
2016 1. Vj.	6 095,0	7 298,2	1 865,1	1 082,8	421,2	1 214,7	3 343,4	729,0	3 956,8	9 202,8	1 978,7
2. Vj.	6 151,9	7 389,0	1 887,3	1 103,6	424,5	1 222,0	3 371,2	745,5	4 002,8	9 272,5	2 002,1
3. Vj.	6 194,2	7 444,9	1 904,3	1 109,3	426,7	1 228,3	3 390,8	753,6	4 023,4	9 316,0	2 011,0
4. Vj.	6 221,4	7 485,9	1 922,7	1 111,7	428,7	1 238,2	3 413,1	750,0	4 044,8	9 381,2	2 015,9
2017 1. Vj.	6 191,0	7 433,1	1 923,6	1 097,3	425,3	1 236,3	3 395,3	733,1	4 006,7	9 334,2	1 996,1
2. Vj.	6 249,0	7 523,8	1 944,5	1 118,4	429,1	1 244,2	3 427,1	751,3	4 061,8	9 399,3	2 021,7
3. Vj.	6 294,9	7 584,5	1 962,5	1 124,8	430,5	1 250,2	3 447,6	760,6	4 089,1	9 451,5	2 033,2
4. Vj.	6 319,6	7 621,6	1 979,0	1 126,4	431,7	1 257,9	3 467,2	758,3	4 103,4	9 507,5	2 037,5

1. Vierteljahr 2008 bis 4. Vierteljahr 2017 nach Bundesländern

Saarland	Sachsen	Sachsen- Anhalt	Schleswig- Holstein	Thüringen	Deutsch- land	Und zwar				Vierteljahr
						alte Länder		neue Länder		
						ohne Berlin	mit Berlin	ohne Berlin	mit Berlin	
(in 1 000 Personen)										
514,6	1 945,9	1 016,8	1 281,0	1 028,1	40 389,0	32 998,9	34 620,4	5 768,6	7 390,1	2008 1. Vj.
515,5	1 968,2	1 026,5	1 297,8	1 041,2	40 751,0	33 267,9	34 904,6	5 846,4	7 483,1	2. Vj.
519,8	1 988,5	1 037,5	1 308,2	1 052,9	41 052,0	33 483,7	35 137,3	5 914,7	7 568,3	3. Vj.
521,9	1 994,8	1 045,2	1 310,4	1 053,8	41 230,0	33 626,9	35 299,3	5 930,7	7 603,1	4. Vj.
513,8	1 941,7	1 016,2	1 289,5	1 027,8	40 670,0	33 233,8	34 886,6	5 783,4	7 436,2	2009 1. Vj.
513,5	1 955,3	1 024,8	1 304,3	1 034,9	40 857,0	33 344,5	35 010,5	5 846,5	7 512,5	2. Vj.
515,2	1 976,3	1 032,7	1 311,0	1 043,3	40 979,0	33 398,4	35 074,8	5 904,2	7 580,6	3. Vj.
516,5	1 985,3	1 036,3	1 309,7	1 044,9	41 063,0	33 455,5	35 146,1	5 916,9	7 607,5	4. Vj.
510,8	1 940,6	1 009,6	1 286,5	1 023,3	40 474,0	33 040,2	34 708,2	5 765,8	7 433,8	2010 1. Vj.
514,7	1 971,1	1 025,7	1 301,8	1 042,8	40 936,0	33 378,1	35 063,3	5 872,7	7 557,9	2. Vj.
518,9	1 993,0	1 038,0	1 312,4	1 055,6	41 222,0	33 585,6	35 279,5	5 942,5	7 636,4	3. Vj.
522,8	1 996,6	1 041,2	1 318,5	1 060,4	41 448,0	33 793,2	35 501,4	5 946,6	7 654,8	4. Vj.
517,5	1 951,8	1 013,6	1 302,7	1 035,9	41 029,0	33 551,6	35 237,3	5 791,7	7 477,4	2011 1. Vj.
521,6	1 979,6	1 026,0	1 320,9	1 051,2	41 505,0	33 919,1	35 619,5	5 885,5	7 585,9	2. Vj.
525,6	1 997,6	1 031,6	1 328,7	1 059,7	41 783,0	34 136,5	35 850,9	5 932,1	7 646,5	3. Vj.
527,6	2 004,0	1 031,6	1 330,4	1 061,5	41 990,0	34 326,0	36 056,2	5 933,8	7 664,0	4. Vj.
521,6	1 968,6	1 008,6	1 309,9	1 041,5	41 574,0	34 051,9	35 771,9	5 802,1	7 522,1	2012 1. Vj.
523,1	1 995,6	1 020,9	1 329,3	1 052,6	41 989,0	34 356,6	36 096,8	5 892,2	7 632,4	2. Vj.
524,4	2 016,6	1 028,4	1 338,1	1 059,4	42 262,0	34 559,9	36 316,6	5 945,4	7 702,1	3. Vj.
525,6	2 024,9	1 028,0	1 338,7	1 060,5	42 420,0	34 699,9	36 471,8	5 948,2	7 720,1	4. Vj.
515,8	1 982,8	1 004,1	1 314,3	1 036,7	41 885,0	34 324,4	36 078,9	5 806,1	7 560,6	2013 1. Vj.
517,3	2 007,6	1 014,3	1 332,2	1 047,0	42 251,0	34 592,8	36 360,8	5 890,2	7 658,2	2. Vj.
521,0	2 024,3	1 020,7	1 340,3	1 054,1	42 500,0	34 787,5	36 568,7	5 931,3	7 712,5	3. Vj.
521,5	2 028,9	1 022,4	1 340,0	1 055,6	42 639,0	34 915,3	36 708,2	5 930,8	7 723,7	4. Vj.
515,1	1 990,2	999,4	1 321,4	1 034,4	42 220,0	34 621,0	36 406,8	5 813,2	7 599,0	2014 1. Vj.
517,2	2 016,1	1 010,7	1 340,4	1 044,5	42 641,0	34 940,2	36 742,0	5 899,0	7 700,8	2. Vj.
520,5	2 031,6	1 017,2	1 348,1	1 051,0	42 861,0	35 105,0	36 918,1	5 942,9	7 756,0	3. Vj.
521,6	2 030,8	1 014,9	1 348,2	1 051,5	42 965,0	35 209,8	37 035,6	5 929,4	7 755,2	4. Vj.
516,0	1 984,4	993,8	1 331,8	1 031,1	42 517,0	34 897,4	36 714,4	5 802,6	7 619,6	2015 1. Vj.
519,7	2 011,0	1 005,3	1 353,0	1 042,7	42 998,0	35 268,7	37 106,3	5 891,7	7 729,3	2. Vj.
521,9	2 026,5	1 011,2	1 365,4	1 050,1	43 286,0	35 494,7	37 350,4	5 935,6	7 791,3	3. Vj.
523,2	2 034,8	1 011,9	1 370,3	1 051,2	43 476,0	35 662,5	37 534,5	5 941,5	7 813,5	4. Vj.
520,2	2 006,6	993,9	1 356,3	1 031,4	43 096,0	35 387,3	37 252,4	5 843,6	7 708,7	2016 1. Vj.
523,5	2 031,3	1 007,8	1 378,2	1 043,6	43 557,0	35 737,8	37 625,2	5 931,8	7 819,2	2. Vj.
527,2	2 047,6	1 015,4	1 389,1	1 050,3	43 832,0	35 951,5	37 855,8	5 976,2	7 880,5	3. Vj.
529,9	2 055,4	1 017,9	1 393,9	1 055,3	44 066,0	36 153,0	38 075,7	5 990,3	7 913,0	4. Vj.
526,6	2 026,2	998,4	1 379,1	1 037,7	43 740,0	35 923,8	37 847,4	5 892,6	7 816,2	2017 1. Vj.
529,3	2 049,4	1 010,3	1 399,0	1 048,9	44 207,0	36 284,2	38 228,7	5 978,3	7 922,8	2. Vj.
531,8	2 064,8	1 015,2	1 409,7	1 056,1	44 507,0	36 523,0	38 485,5	6 021,5	7 984,0	3. Vj.
533,5	2 076,4	1 017,6	1 414,2	1 056,2	44 708,0	36 694,1	38 673,1	6 034,9	8 013,9	4. Vj.

noch 5. Erwerbstätige am Arbeitsort vom

Vierteljahr	Baden- Württemberg	Bayern	Berlin	Branden- burg	Bremen	Hamburg	Hessen	Mecklen- burg- Vorpom- mern	Nieder- sachsen	Nord- rhein- West- falen	Rhein- land- Pfalz
	Veränderung gegenüber dem										
2009 1. Vj.	+ 0,3	+ 0,9	+ 1,9	+ 1,4	+ 0,3	+ 2,2	+ 0,9	+ 0,7	+ 1,3	+ 0,6	+ 0,3
2. Vj.	- 0,4	+ 0,4	+ 1,8	+ 1,3	- 0,2	+ 1,7	+ 0,4	+ 0,9	+ 1,0	0,0	0,0
3. Vj.	- 1,2	+ 0,1	+ 1,4	+ 1,0	- 1,1	+ 1,0	+ 0,1	+ 0,7	+ 0,7	- 0,6	- 0,2
4. Vj.	- 1,3	- 0,1	+ 1,1	+ 1,1	- 1,5	+ 0,2	- 0,2	+ 0,3	+ 0,3	- 0,9	- 0,5
2010 1. Vj.	- 1,2	- 0,2	+ 0,9	+ 0,2	- 0,9	+ 0,2	- 0,5	- 1,0	- 0,1	- 0,8	- 0,8
2. Vj.	- 0,3	+ 0,6	+ 1,2	+ 0,5	- 0,5	+ 0,8	+ 0,1	- 0,5	+ 0,2	- 0,1	- 0,1
3. Vj.	+ 0,5	+ 1,1	+ 1,0	+ 0,6	0,0	+ 0,9	+ 0,3	- 0,4	+ 0,5	+ 0,5	+ 0,3
4. Vj.	+ 0,9	+ 1,4	+ 1,0	+ 0,2	+ 0,6	+ 1,0	+ 0,6	- 0,6	+ 1,2	+ 1,0	+ 0,9
2011 1. Vj.	+ 1,5	+ 1,9	+ 1,1	+ 0,6	+ 0,9	+ 1,5	+ 1,1	- 1,1	+ 1,7	+ 1,5	+ 1,3
2. Vj.	+ 1,6	+ 1,9	+ 0,9	+ 0,5	+ 1,3	+ 1,3	+ 1,4	- 1,3	+ 1,8	+ 1,6	+ 1,3
3. Vj.	+ 1,6	+ 1,9	+ 1,2	- 0,2	+ 1,8	+ 1,7	+ 1,6	- 1,4	+ 1,9	+ 1,5	+ 1,2
4. Vj.	+ 1,6	+ 2,0	+ 1,3	- 0,2	+ 1,6	+ 1,7	+ 1,6	- 1,2	+ 1,7	+ 1,4	+ 1,0
2012 1. Vj.	+ 1,7	+ 1,8	+ 2,0	+ 0,1	+ 1,8	+ 1,7	+ 1,8	- 1,2	+ 1,6	+ 1,2	+ 1,1
2. Vj.	+ 1,5	+ 1,7	+ 2,3	+ 0,1	+ 1,5	+ 1,8	+ 1,3	- 0,8	+ 1,4	+ 1,0	+ 0,8
3. Vj.	+ 1,5	+ 1,7	+ 2,5	+ 0,3	+ 1,4	+ 1,8	+ 1,0	- 0,7	+ 1,4	+ 0,9	+ 0,7
4. Vj.	+ 1,3	+ 1,5	+ 2,4	+ 0,3	+ 1,2	+ 1,8	+ 0,7	- 0,7	+ 1,3	+ 0,8	+ 0,7
2013 1. Vj.	+ 1,1	+ 1,2	+ 2,0	- 0,2	+ 0,3	+ 1,3	+ 0,2	+ 0,2	+ 0,9	+ 0,7	+ 0,4
2. Vj.	+ 1,0	+ 1,0	+ 1,6	- 0,1	+ 0,4	+ 1,1	+ 0,2	- 0,2	+ 0,7	+ 0,6	+ 0,4
3. Vj.	+ 1,1	+ 0,8	+ 1,4	- 0,5	0,0	+ 0,9	+ 0,4	- 0,5	+ 0,7	+ 0,5	+ 0,4
4. Vj.	+ 1,0	+ 0,9	+ 1,2	- 0,8	+ 0,2	+ 0,9	+ 0,5	- 0,3	+ 0,7	+ 0,4	+ 0,2
2014 1. Vj.	+ 1,1	+ 1,1	+ 1,8	0,0	+ 0,5	+ 1,0	+ 0,9	+ 0,9	+ 0,7	+ 0,7	+ 0,6
2. Vj.	+ 1,3	+ 1,2	+ 1,9	- 0,2	+ 0,4	+ 1,0	+ 1,1	+ 1,1	+ 1,0	+ 0,8	+ 0,8
3. Vj.	+ 1,2	+ 1,2	+ 1,8	+ 0,3	+ 0,8	+ 0,9	+ 1,0	+ 1,1	+ 0,8	+ 0,7	+ 0,7
4. Vj.	+ 1,1	+ 1,2	+ 1,8	+ 0,1	+ 0,2	+ 0,6	+ 1,1	+ 1,0	+ 0,7	+ 0,6	+ 0,7
2015 1. Vj.	+ 0,9	+ 1,2	+ 1,8	0,0	+ 0,3	+ 0,6	+ 0,8	+ 0,5	+ 0,7	+ 0,6	+ 0,7
2. Vj.	+ 0,9	+ 1,4	+ 2,0	+ 0,2	+ 0,4	+ 0,9	+ 0,9	+ 0,4	+ 0,7	+ 0,8	+ 0,9
3. Vj.	+ 1,0	+ 1,6	+ 2,3	+ 0,2	+ 0,3	+ 1,2	+ 0,8	+ 0,4	+ 1,1	+ 0,9	+ 1,1
4. Vj.	+ 1,2	+ 1,7	+ 2,5	+ 0,7	+ 0,7	+ 1,4	+ 1,0	+ 0,5	+ 1,2	+ 1,2	+ 1,1
2016 1. Vj.	+ 1,4	+ 1,8	+ 2,6	+ 1,6	+ 1,1	+ 2,0	+ 1,3	+ 0,2	+ 1,6	+ 1,0	+ 1,0
2. Vj.	+ 1,4	+ 1,8	+ 2,7	+ 1,5	+ 1,6	+ 1,8	+ 1,2	+ 0,1	+ 1,4	+ 1,0	+ 0,8
3. Vj.	+ 1,3	+ 1,6	+ 2,6	+ 1,4	+ 1,5	+ 1,7	+ 1,5	- 0,1	+ 1,0	+ 1,1	+ 0,6
4. Vj.	+ 1,4	+ 1,7	+ 2,7	+ 1,6	+ 1,2	+ 1,7	+ 1,4	0,0	+ 1,2	+ 1,2	+ 0,7
2017 1. Vj.	+ 1,6	+ 1,8	+ 3,1	+ 1,3	+ 1,0	+ 1,8	+ 1,6	+ 0,6	+ 1,3	+ 1,4	+ 0,9
2. Vj.	+ 1,6	+ 1,8	+ 3,0	+ 1,3	+ 1,1	+ 1,8	+ 1,7	+ 0,8	+ 1,5	+ 1,4	+ 1,0
3. Vj.	+ 1,6	+ 1,9	+ 3,1	+ 1,4	+ 0,9	+ 1,8	+ 1,7	+ 0,9	+ 1,6	+ 1,5	+ 1,1
4. Vj.	+ 1,6	+ 1,8	+ 2,9	+ 1,3	+ 0,7	+ 1,6	+ 1,6	+ 1,1	+ 1,5	+ 1,3	+ 1,1

1. Vierteljahr 2008 bis 4. Vierteljahr 2017 nach Bundesländern

Saarland	Sachsen	Sachsen- Anhalt	Schleswig- Holstein	Thüringen	Deutsch- land	Und zwar				Vierteljahr	
						alte Länder		neue Länder			
						ohne Berlin	mit Berlin	ohne Berlin	mit Berlin		
Vorjahresquartal in Prozent											
- 0,2	- 0,2	- 0,1	+ 0,7	0,0	+ 0,7	+ 0,7	+ 0,8	+ 0,3	+ 0,6	2009 1. Vj.	
- 0,4	- 0,7	- 0,2	+ 0,5	- 0,6	+ 0,3	+ 0,2	+ 0,3	0,0	+ 0,4	2. Vj.	
- 0,9	- 0,6	- 0,5	+ 0,2	- 0,9	- 0,2	- 0,3	- 0,2	- 0,2	+ 0,2	3. Vj.	
- 1,0	- 0,5	- 0,8	- 0,1	- 0,8	- 0,4	- 0,5	- 0,4	- 0,2	+ 0,1	4. Vj.	
- 0,6	- 0,1	- 0,6	- 0,2	- 0,4	- 0,5	- 0,6	- 0,5	- 0,3	0,0	2010 1. Vj.	
+ 0,2	+ 0,8	+ 0,1	- 0,2	+ 0,8	+ 0,2	+ 0,1	+ 0,2	+ 0,4	+ 0,6	2. Vj.	
+ 0,7	+ 0,8	+ 0,5	+ 0,1	+ 1,2	+ 0,6	+ 0,6	+ 0,6	+ 0,6	+ 0,7	3. Vj.	
+ 1,2	+ 0,6	+ 0,5	+ 0,7	+ 1,5	+ 0,9	+ 1,0	+ 1,0	+ 0,5	+ 0,6	4. Vj.	
+ 1,3	+ 0,6	+ 0,4	+ 1,3	+ 1,2	+ 1,4	+ 1,5	+ 1,5	+ 0,4	+ 0,6	2011 1. Vj.	
+ 1,3	+ 0,4	0,0	+ 1,5	+ 0,8	+ 1,4	+ 1,6	+ 1,6	+ 0,2	+ 0,4	2. Vj.	
+ 1,3	+ 0,2	- 0,6	+ 1,2	+ 0,4	+ 1,4	+ 1,6	+ 1,6	- 0,2	+ 0,1	3. Vj.	
+ 0,9	+ 0,4	- 0,9	+ 0,9	+ 0,1	+ 1,3	+ 1,6	+ 1,6	- 0,2	+ 0,1	4. Vj.	
+ 0,8	+ 0,9	- 0,5	+ 0,6	+ 0,5	+ 1,3	+ 1,5	+ 1,5	+ 0,2	+ 0,6	2012 1. Vj.	
+ 0,3	+ 0,8	- 0,5	+ 0,6	+ 0,1	+ 1,2	+ 1,3	+ 1,3	+ 0,1	+ 0,6	2. Vj.	
- 0,2	+ 0,9	- 0,3	+ 0,7	0,0	+ 1,1	+ 1,2	+ 1,3	+ 0,2	+ 0,7	3. Vj.	
- 0,4	+ 1,0	- 0,4	+ 0,6	- 0,1	+ 1,0	+ 1,1	+ 1,2	+ 0,2	+ 0,7	4. Vj.	
- 1,1	+ 0,7	- 0,5	+ 0,3	- 0,5	+ 0,7	+ 0,8	+ 0,9	+ 0,1	+ 0,5	2013 1. Vj.	
- 1,1	+ 0,6	- 0,6	+ 0,2	- 0,5	+ 0,6	+ 0,7	+ 0,7	0,0	+ 0,3	2. Vj.	
- 0,7	+ 0,4	- 0,7	+ 0,2	- 0,5	+ 0,6	+ 0,7	+ 0,7	- 0,2	+ 0,1	3. Vj.	
- 0,8	+ 0,2	- 0,5	+ 0,1	- 0,5	+ 0,5	+ 0,6	+ 0,6	- 0,3	0,0	4. Vj.	
- 0,1	+ 0,4	- 0,5	+ 0,5	- 0,2	+ 0,8	+ 0,9	+ 0,9	+ 0,1	+ 0,5	2014 1. Vj.	
0,0	+ 0,4	- 0,4	+ 0,6	- 0,2	+ 0,9	+ 1,0	+ 1,0	+ 0,2	+ 0,6	2. Vj.	
- 0,1	+ 0,4	- 0,3	+ 0,6	- 0,3	+ 0,8	+ 0,9	+ 1,0	+ 0,2	+ 0,6	3. Vj.	
0,0	+ 0,1	- 0,7	+ 0,6	- 0,4	+ 0,8	+ 0,8	+ 0,9	0,0	+ 0,4	4. Vj.	
+ 0,2	- 0,3	- 0,6	+ 0,8	- 0,3	+ 0,7	+ 0,8	+ 0,8	- 0,2	+ 0,3	2015 1. Vj.	
+ 0,5	- 0,3	- 0,5	+ 0,9	- 0,2	+ 0,8	+ 0,9	+ 1,0	- 0,1	+ 0,4	2. Vj.	
+ 0,3	- 0,3	- 0,6	+ 1,3	- 0,1	+ 1,0	+ 1,1	+ 1,2	- 0,1	+ 0,5	3. Vj.	
+ 0,3	+ 0,2	- 0,3	+ 1,6	0,0	+ 1,2	+ 1,3	+ 1,3	+ 0,2	+ 0,8	4. Vj.	
+ 0,8	+ 1,1	0,0	+ 1,8	0,0	+ 1,4	+ 1,4	+ 1,5	+ 0,7	+ 1,2	2016 1. Vj.	
+ 0,7	+ 1,0	+ 0,2	+ 1,9	+ 0,1	+ 1,3	+ 1,3	+ 1,4	+ 0,7	+ 1,2	2. Vj.	
+ 1,0	+ 1,0	+ 0,4	+ 1,7	0,0	+ 1,3	+ 1,3	+ 1,4	+ 0,7	+ 1,1	3. Vj.	
+ 1,3	+ 1,0	+ 0,6	+ 1,7	+ 0,4	+ 1,4	+ 1,4	+ 1,4	+ 0,8	+ 1,3	4. Vj.	
+ 1,2	+ 1,0	+ 0,5	+ 1,7	+ 0,6	+ 1,5	+ 1,5	+ 1,6	+ 0,8	+ 1,4	2017 1. Vj.	
+ 1,1	+ 0,9	+ 0,2	+ 1,5	+ 0,5	+ 1,5	+ 1,5	+ 1,6	+ 0,8	+ 1,3	2. Vj.	
+ 0,9	+ 0,8	0,0	+ 1,5	+ 0,5	+ 1,5	+ 1,6	+ 1,7	+ 0,8	+ 1,3	3. Vj.	
+ 0,7	+ 1,0	0,0	+ 1,5	+ 0,1	+ 1,5	+ 1,5	+ 1,6	+ 0,7	+ 1,3	4. Vj.	

**6. Erwerbstätige am Arbeitsort in Sachsen-Anhalt vom 1. Vierteljahr 2008 bis 4. Vierteljahr 2017
nach Wirtschaftsbereichen**

Vierteljahr	Insgesamt	A Land- und Forstwirtschaft, Fischerei	B - F Produ- zierendes Gewerbe	Davon			G - T Dienst- leistungs- bereiche	Davon		
				B - E Produ- zierendes Gewerbe ohne Baugewerbe	darunter	F Baugewerbe		G - J Handel, Verkehr, Lagererei, Gastgewerbe, Information und Kommunikation	K - N Finanz-, Versicherungs- und Unterneh- mensdienst- leister, Grund- stücks- u. Woh- nungswesen	O - T Öffentliche und sonstige Dienstleister, Erziehung, Gesundheit
					C Verar- beitendes Gewerbe					
Erwerbstätige insgesamt (in 1 000 Personen)										
2008 1. Vj.	1 016,8	21,8	251,8	173,7	152,8	78,1	743,1	239,5	156,0	347,7
2. Vj.	1 026,5	23,9	253,7	174,0	153,0	79,6	748,9	241,1	159,0	348,8
3. Vj.	1 037,5	23,8	258,0	176,4	155,1	81,6	755,7	241,9	163,5	350,3
4. Vj.	1 045,2	22,4	260,3	178,8	157,2	81,5	762,4	242,3	165,2	355,0
2009 1. Vj.	1 016,2	21,1	255,2	178,6	157,3	76,6	739,8	237,8	155,8	346,3
2. Vj.	1 024,8	23,3	256,7	177,2	156,0	79,5	744,8	240,2	156,6	348,0
3. Vj.	1 032,7	23,5	259,3	177,0	155,7	82,3	750,0	241,0	160,3	348,7
4. Vj.	1 036,3	22,4	259,5	177,6	156,2	81,9	754,4	241,9	162,2	350,4
2010 1. Vj.	1 009,6	21,1	250,9	174,5	154,0	76,4	737,6	236,9	157,0	343,6
2. Vj.	1 025,7	23,1	256,5	175,4	154,8	81,1	746,1	239,6	161,5	345,1
3. Vj.	1 038,0	23,1	261,8	177,6	156,8	84,2	753,1	240,7	166,6	345,8
4. Vj.	1 041,2	22,4	263,7	179,8	158,9	83,9	755,1	241,3	167,5	346,2
2011 1. Vj.	1 013,6	21,4	258,4	178,3	157,8	80,1	733,9	237,0	160,4	336,5
2. Vj.	1 026,0	23,5	262,8	179,1	158,6	83,6	739,8	240,1	163,6	336,1
3. Vj.	1 031,6	23,0	265,5	180,1	159,4	85,4	743,0	241,7	166,9	334,5
4. Vj.	1 031,6	22,2	266,3	181,6	160,7	84,7	743,2	242,4	166,8	334,0
2012 1. Vj.	1 008,6	20,9	262,3	181,5	160,7	80,7	725,4	237,8	160,0	327,5
2. Vj.	1 020,9	22,9	265,3	181,6	160,7	83,7	732,7	240,0	162,1	330,6
3. Vj.	1 028,4	23,0	266,9	181,6	160,4	85,4	738,4	241,9	163,8	332,7
4. Vj.	1 028,0	22,0	267,3	182,4	161,2	85,0	738,7	243,6	162,7	332,3
2013 1. Vj.	1 004,1	20,5	263,0	183,5	162,3	79,6	720,5	238,4	156,9	325,2
2. Vj.	1 014,3	21,9	265,4	183,1	161,7	82,3	727,0	241,0	158,2	327,8
3. Vj.	1 020,7	22,2	266,4	182,1	160,6	84,3	732,1	242,0	160,8	329,3
4. Vj.	1 022,4	21,0	267,1	183,9	162,2	83,2	734,2	243,6	160,2	330,4
2014 1. Vj.	999,4	19,8	262,1	183,2	161,8	78,9	717,4	238,3	155,8	323,4
2. Vj.	1 010,7	21,8	266,5	184,3	163,0	82,2	722,4	240,8	156,9	324,7
3. Vj.	1 017,2	22,2	267,9	184,5	163,0	83,4	727,1	241,2	159,5	326,3
4. Vj.	1 014,9	21,0	267,5	185,1	163,0	82,3	726,4	240,0	159,3	327,1
2015 1. Vj.	993,8	20,5	259,2	182,5	160,8	76,7	714,1	232,9	157,0	324,3
2. Vj.	1 005,3	22,1	261,3	182,2	160,5	79,1	721,9	235,0	159,8	327,1
3. Vj.	1 011,2	22,3	263,8	183,3	161,6	80,5	725,1	236,4	161,8	326,8
4. Vj.	1 011,9	21,2	263,6	183,8	162,2	79,8	727,1	237,8	161,4	327,9
2016 1. Vj.	993,9	21,6	256,9	180,4	159,0	76,4	715,4	233,5	157,0	324,9
2. Vj.	1 007,8	23,0	259,8	181,0	159,5	78,8	724,9	236,3	159,7	328,9
3. Vj.	1 015,4	23,1	260,8	181,1	159,4	79,7	731,5	238,6	161,3	331,6
4. Vj.	1 017,9	21,6	261,3	182,0	160,2	79,3	735,0	239,8	161,1	334,1
2017 1. Vj.	998,4	21,5	255,6	180,0	158,3	75,7	721,3	234,7	157,3	329,3
2. Vj.	1 010,3	23,0	257,8	180,1	158,4	77,7	729,5	236,7	158,9	333,9
3. Vj.	1 015,2	23,1	258,5	180,1	158,2	78,5	733,6	238,1	160,9	334,6
4. Vj.	1 017,6	21,9	259,1	181,2	159,3	77,9	736,6	239,5	161,0	336,2

**noch 6. Erwerbstätige am Arbeitsort in Sachsen-Anhalt vom 1. Vierteljahr 2008 bis 4. Vierteljahr 2017
nach Wirtschaftsbereichen**

Vierteljahr	Insgesamt	A Land- und Forstwirtschaft, Fischerei	B - F Produzierendes Gewerbe	Davon			G - T Dienstleistungsbereiche	Davon			
				B - E Produzierendes Gewerbe ohne Baugewerbe	darunter	F Baugewerbe		G - J Handel, Verkehr, Lagerei, Gastgewerbe, Information und Kommunikation	K - N Finanz-, Versicherungs- und Unternehmensdienstleister, Grundstücks- u. Wohnungswesen	O - T Öffentliche und sonstige Dienstleister, Erziehung, Gesundheit	
					C Verarbeitendes Gewerbe						
	Veränderung gegenüber dem Vorjahresquartal in Prozent										
2009 1. Vj.	- 0,1	- 3,6	+ 1,4	+ 2,8	+ 2,9	- 1,9	- 0,4	- 0,7	- 0,1	- 0,4	
2. Vj.	- 0,2	- 2,5	+ 1,2	+ 1,8	+ 1,9	- 0,1	- 0,6	- 0,4	- 1,5	- 0,2	
3. Vj.	- 0,5	- 1,3	+ 0,5	+ 0,3	+ 0,4	+ 0,8	- 0,8	- 0,4	- 2,0	- 0,5	
4. Vj.	- 0,8	- 0,2	- 0,3	- 0,7	- 0,6	+ 0,6	- 1,1	- 0,2	- 1,8	- 1,3	
2010 1. Vj.	- 0,6	+ 0,3	- 1,7	- 2,3	- 2,1	- 0,3	- 0,3	- 0,4	+ 0,8	- 0,8	
2. Vj.	+ 0,1	- 1,2	- 0,1	- 1,0	- 0,8	+ 2,0	+ 0,2	- 0,2	+ 3,2	- 0,9	
3. Vj.	+ 0,5	- 1,6	+ 1,0	+ 0,4	+ 0,7	+ 2,3	+ 0,4	- 0,1	+ 3,9	- 0,8	
4. Vj.	+ 0,5	- 0,1	+ 1,6	+ 1,2	+ 1,7	+ 2,4	+ 0,1	- 0,2	+ 3,3	- 1,2	
2011 1. Vj.	+ 0,4	+ 1,0	+ 3,0	+ 2,2	+ 2,5	+ 4,9	- 0,5	0,0	+ 2,1	- 2,1	
2. Vj.	0,0	+ 1,7	+ 2,4	+ 2,1	+ 2,5	+ 3,1	- 0,9	+ 0,2	+ 1,3	- 2,6	
3. Vj.	- 0,6	- 0,5	+ 1,4	+ 1,4	+ 1,7	+ 1,5	- 1,3	+ 0,4	+ 0,2	- 3,3	
4. Vj.	- 0,9	- 0,9	+ 1,0	+ 1,0	+ 1,2	+ 0,9	- 1,6	+ 0,4	- 0,4	- 3,5	
2012 1. Vj.	- 0,5	- 1,9	+ 1,5	+ 1,8	+ 1,8	+ 0,8	- 1,2	+ 0,4	- 0,2	- 2,7	
2. Vj.	- 0,5	- 2,4	+ 1,0	+ 1,4	+ 1,3	+ 0,1	- 1,0	0,0	- 0,9	- 1,6	
3. Vj.	- 0,3	0,0	+ 0,5	+ 0,8	+ 0,6	- 0,1	- 0,6	+ 0,1	- 1,8	- 0,5	
4. Vj.	- 0,4	- 0,8	+ 0,4	+ 0,4	+ 0,3	+ 0,3	- 0,6	+ 0,5	- 2,5	- 0,5	
2013 1. Vj.	- 0,5	- 2,1	+ 0,3	+ 1,1	+ 1,0	- 1,5	- 0,7	+ 0,3	- 2,0	- 0,7	
2. Vj.	- 0,6	- 4,2	0,0	+ 0,8	+ 0,6	- 1,6	- 0,8	+ 0,4	- 2,4	- 0,8	
3. Vj.	- 0,7	- 3,4	- 0,2	+ 0,3	+ 0,1	- 1,2	- 0,8	0,0	- 1,8	- 1,0	
4. Vj.	- 0,5	- 4,4	- 0,1	+ 0,8	+ 0,7	- 2,1	- 0,6	0,0	- 1,5	- 0,6	
2014 1. Vj.	- 0,5	- 3,2	- 0,3	- 0,1	- 0,3	- 0,8	- 0,4	- 0,1	- 0,7	- 0,6	
2. Vj.	- 0,4	- 0,7	+ 0,4	+ 0,7	+ 0,8	- 0,2	- 0,6	- 0,1	- 0,8	- 1,0	
3. Vj.	- 0,3	- 0,4	+ 0,6	+ 1,3	+ 1,5	- 1,0	- 0,7	- 0,3	- 0,8	- 0,9	
4. Vj.	- 0,7	- 0,2	+ 0,1	+ 0,7	+ 0,5	- 1,0	- 1,1	- 1,5	- 0,6	- 1,0	
2015 1. Vj.	- 0,6	+ 3,5	- 1,1	- 0,4	- 0,6	- 2,9	- 0,5	- 2,3	+ 0,8	+ 0,3	
2. Vj.	- 0,5	+ 1,3	- 2,0	- 1,1	- 1,5	- 3,8	- 0,1	- 2,4	+ 1,9	+ 0,7	
3. Vj.	- 0,6	+ 0,6	- 1,5	- 0,6	- 0,9	- 3,5	- 0,3	- 2,0	+ 1,4	+ 0,2	
4. Vj.	- 0,3	+ 1,2	- 1,4	- 0,7	- 0,5	- 3,0	+ 0,1	- 0,9	+ 1,3	+ 0,2	
2016 1. Vj.	0,0	+ 5,0	- 0,9	- 1,2	- 1,1	- 0,3	+ 0,2	+ 0,3	0,0	+ 0,2	
2. Vj.	+ 0,2	+ 4,4	- 0,6	- 0,7	- 0,7	- 0,3	+ 0,4	+ 0,6	- 0,1	+ 0,6	
3. Vj.	+ 0,4	+ 3,6	- 1,1	- 1,2	- 1,4	- 0,9	+ 0,9	+ 0,9	- 0,3	+ 1,5	
4. Vj.	+ 0,6	+ 2,0	- 0,9	- 1,0	- 1,2	- 0,7	+ 1,1	+ 0,9	- 0,2	+ 1,9	
2017 1. Vj.	+ 0,5	- 0,4	- 0,5	- 0,3	- 0,5	- 1,0	+ 0,8	+ 0,5	+ 0,2	+ 1,4	
2. Vj.	+ 0,2	- 0,4	- 0,8	- 0,5	- 0,7	- 1,4	+ 0,6	+ 0,2	- 0,5	+ 1,5	
3. Vj.	0,0	+ 0,1	- 0,9	- 0,6	- 0,8	- 1,6	+ 0,3	- 0,2	- 0,2	+ 0,9	
4. Vj.	0,0	+ 1,2	- 0,8	- 0,5	- 0,6	- 1,7	+ 0,2	- 0,2	- 0,1	+ 0,6	

**noch 6. Erwerbstätige am Arbeitsort in Sachsen-Anhalt vom 1. Vierteljahr 2008 bis 4. Vierteljahr 2017
nach Wirtschaftsbereichen**

Vierteljahr	Insgesamt	A Land- und Forstwirtschaft, Fischerei	B - F Produzierendes Gewerbe	Davon			G - T Dienstleistungsbereiche	Davon		
				B - E Produzierendes Gewerbe ohne Baugewerbe	darunter	F Baugewerbe		G - J Handel, Verkehr, Lagerei, Gastgewerbe, Information und Kommunikation	K - N Finanz-, Versicherungs- und Unternehmensdienstleister, Grundstücks- u. Wohnungswesen	O - T Öffentliche und sonstige Dienstleister, Erziehung, Gesundheit
					C Verarbeitendes Gewerbe					
Veränderung gegenüber dem Vorjahresquartal in 1 000 Personen										
2009 1. Vj.	- 0,6	- 0,8	+ 3,4	+ 4,9	+ 4,5	- 1,5	- 3,3	- 1,7	- 0,2	- 1,5
2. Vj.	- 1,7	- 0,6	+ 3,0	+ 3,1	+ 3,0	- 0,1	- 4,1	- 0,9	- 2,5	- 0,7
3. Vj.	- 4,8	- 0,3	+ 1,2	+ 0,6	+ 0,7	+ 0,6	- 5,7	- 0,9	- 3,2	- 1,6
4. Vj.	- 8,9	0	- 0,8	- 1,2	- 1,0	+ 0,5	- 8,0	- 0,5	- 3,0	- 4,6
2010 1. Vj.	- 6,6	+ 0,1	- 4,4	- 4,1	- 3,2	- 0,2	- 2,3	- 0,9	+ 1,2	- 2,6
2. Vj.	+ 0,9	- 0,3	- 0,1	- 1,7	- 1,2	+ 1,6	+ 1,4	- 0,6	+ 4,9	- 3,0
3. Vj.	+ 5,3	- 0,4	+ 2,6	+ 0,7	+ 1,0	+ 1,9	+ 3,1	- 0,2	+ 6,2	- 2,9
4. Vj.	+ 4,8	0	+ 4,2	+ 2,2	+ 2,7	+ 2,0	+ 0,6	- 0,5	+ 5,4	- 4,2
2011 1. Vj.	+ 4,0	+ 0,2	+ 7,5	+ 3,8	+ 3,8	+ 3,7	- 3,7	0	+ 3,4	- 7,1
2. Vj.	+ 0,3	+ 0,4	+ 6,2	+ 3,7	+ 3,8	+ 2,5	- 6,4	+ 0,5	+ 2,1	- 9,0
3. Vj.	- 6,5	- 0,1	+ 3,7	+ 2,5	+ 2,7	+ 1,2	- 10,1	+ 1,0	+ 0,3	- 11,3
4. Vj.	- 9,6	- 0,2	+ 2,6	+ 1,8	+ 1,8	+ 0,8	- 11,9	+ 1,1	- 0,7	- 12,2
2012 1. Vj.	- 5,0	- 0,4	+ 3,9	+ 3,2	+ 2,8	+ 0,7	- 8,5	+ 0,8	- 0,3	- 9,0
2. Vj.	- 5,1	- 0,6	+ 2,5	+ 2,4	+ 2,0	+ 0,1	- 7,1	- 0,1	- 1,5	- 5,5
3. Vj.	- 3,2	0	+ 1,4	+ 1,5	+ 0,9	- 0,1	- 4,6	+ 0,3	- 3,1	- 1,8
4. Vj.	- 3,6	- 0,2	+ 1,1	+ 0,8	+ 0,5	+ 0,3	- 4,5	+ 1,3	- 4,1	- 1,6
2013 1. Vj.	- 4,5	- 0,4	+ 0,8	+ 1,9	+ 1,6	- 1,2	- 4,9	+ 0,6	- 3,2	- 2,3
2. Vj.	- 6,5	- 1,0	+ 0,1	+ 1,5	+ 1,0	- 1,4	- 5,7	+ 1,0	- 3,9	- 2,8
3. Vj.	- 7,6	- 0,8	- 0,5	+ 0,5	+ 0,2	- 1,1	- 6,3	+ 0,1	- 3,0	- 3,3
4. Vj.	- 5,6	- 1,0	- 0,2	+ 1,5	+ 1,1	- 1,7	- 4,5	0	- 2,5	- 1,9
2014 1. Vj.	- 4,7	- 0,7	- 0,9	- 0,3	- 0,5	- 0,7	- 3,1	- 0,2	- 1,1	- 1,8
2. Vj.	- 3,7	- 0,2	+ 1,1	+ 1,3	+ 1,3	- 0,1	- 4,6	- 0,2	- 1,3	- 3,1
3. Vj.	- 3,5	- 0,1	+ 1,6	+ 2,4	+ 2,5	- 0,9	- 5,0	- 0,8	- 1,3	- 3,0
4. Vj.	- 7,5	0	+ 0,4	+ 1,2	+ 0,8	- 0,9	- 7,8	- 3,6	- 0,9	- 3,3
2015 1. Vj.	- 5,6	+ 0,7	- 2,9	- 0,7	- 1,0	- 2,3	- 3,3	- 5,4	+ 1,2	+ 0,9
2. Vj.	- 5,4	+ 0,3	- 5,2	- 2,1	- 2,5	- 3,1	- 0,5	- 5,8	+ 2,9	+ 2,4
3. Vj.	- 6,0	+ 0,1	- 4,1	- 1,2	- 1,4	- 3,0	- 2,0	- 4,8	+ 2,3	+ 0,5
4. Vj.	- 2,9	+ 0,2	- 3,8	- 1,3	- 0,9	- 2,5	+ 0,7	- 2,2	+ 2,1	+ 0,8
2016 1. Vj.	0	+ 1,0	- 2,3	- 2,1	- 1,8	- 0,2	+ 1,3	+ 0,6	+ 0,1	+ 0,6
2. Vj.	+ 2,5	+ 1,0	- 1,5	- 1,2	- 1,1	- 0,3	+ 3,0	+ 1,3	- 0,2	+ 1,8
3. Vj.	+ 4,2	+ 0,8	- 3,0	- 2,2	- 2,2	- 0,7	+ 6,4	+ 2,1	- 0,5	+ 4,8
4. Vj.	+ 6,0	+ 0,4	- 2,4	- 1,8	- 2,0	- 0,6	+ 7,9	+ 2,1	- 0,3	+ 6,2
2017 1. Vj.	+ 4,5	- 0,1	- 1,2	- 0,5	- 0,7	- 0,8	+ 5,9	+ 1,2	+ 0,3	+ 4,4
2. Vj.	+ 2,5	- 0,1	- 2,0	- 0,9	- 1,1	- 1,1	+ 4,6	+ 0,4	- 0,8	+ 5,0
3. Vj.	- 0,2	0	- 2,3	- 1,0	- 1,2	- 1,3	+ 2,1	- 0,5	- 0,4	+ 3,0
4. Vj.	- 0,3	+ 0,3	- 2,2	- 0,8	- 0,9	- 1,3	+ 1,6	- 0,4	- 0,1	+ 2,1

**noch 6. Erwerbstätige am Arbeitsort in Sachsen-Anhalt vom 1. Vierteljahr 2008 bis 4. Vierteljahr 2017
nach Wirtschaftsbereichen**

Vierteljahr	Insgesamt	A Land- und Forstwirtschaft, Fischerei	B - F Produzierendes Gewerbe	Davon			G - T Dienstleistungsbereiche	Davon			
				B - E Produzierendes Gewerbe ohne Baugewerbe	darunter	F Baugewerbe		G - J Handel, Verkehr, Lagerei, Gastgewerbe, Information und Kommunikation	K - N Finanz-, Versicherungs- und Unternehmensdienstleister, Grundstücks- u. Wohnungswesen	O - T Öffentliche und sonstige Dienstleister, Erziehung, Gesundheit	
					C Verarbeitendes Gewerbe						
	Anteil an Deutschland in Prozent										
2008	1. Vj.	2,5	3,3	2,5	2,2	2,1	3,5	2,5	2,3	2,4	2,8
	2. Vj.	2,5	3,4	2,5	2,2	2,1	3,5	2,5	2,3	2,4	2,8
	3. Vj.	2,5	3,5	2,5	2,2	2,1	3,5	2,5	2,3	2,4	2,8
	4. Vj.	2,5	3,5	2,5	2,2	2,1	3,5	2,5	2,3	2,4	2,8
2009	1. Vj.	2,5	3,3	2,5	2,3	2,1	3,4	2,5	2,2	2,4	2,7
	2. Vj.	2,5	3,3	2,5	2,3	2,1	3,5	2,5	2,2	2,4	2,7
	3. Vj.	2,5	3,4	2,6	2,3	2,2	3,5	2,5	2,3	2,4	2,7
	4. Vj.	2,5	3,5	2,6	2,3	2,2	3,5	2,5	2,3	2,4	2,7
2010	1. Vj.	2,5	3,3	2,5	2,3	2,2	3,4	2,5	2,3	2,4	2,7
	2. Vj.	2,5	3,3	2,6	2,3	2,2	3,5	2,5	2,3	2,4	2,7
	3. Vj.	2,5	3,5	2,6	2,3	2,2	3,5	2,5	2,3	2,4	2,7
	4. Vj.	2,5	3,5	2,6	2,3	2,2	3,5	2,5	2,2	2,4	2,7
2011	1. Vj.	2,5	3,3	2,6	2,3	2,2	3,5	2,4	2,2	2,3	2,6
	2. Vj.	2,5	3,3	2,6	2,3	2,2	3,5	2,4	2,2	2,3	2,6
	3. Vj.	2,5	3,4	2,6	2,3	2,2	3,5	2,4	2,2	2,3	2,6
	4. Vj.	2,5	3,4	2,6	2,3	2,2	3,5	2,4	2,2	2,3	2,6
2012	1. Vj.	2,4	3,2	2,6	2,3	2,2	3,4	2,4	2,2	2,3	2,6
	2. Vj.	2,4	3,2	2,6	2,3	2,2	3,5	2,4	2,2	2,3	2,6
	3. Vj.	2,4	3,4	2,5	2,3	2,2	3,5	2,4	2,2	2,3	2,6
	4. Vj.	2,4	3,5	2,5	2,3	2,2	3,5	2,4	2,2	2,3	2,5
2013	1. Vj.	2,4	3,3	2,5	2,3	2,2	3,4	2,3	2,2	2,2	2,5
	2. Vj.	2,4	3,2	2,5	2,3	2,2	3,4	2,3	2,2	2,2	2,5
	3. Vj.	2,4	3,4	2,5	2,3	2,2	3,4	2,3	2,2	2,2	2,5
	4. Vj.	2,4	3,4	2,5	2,3	2,2	3,4	2,3	2,2	2,2	2,5
2014	1. Vj.	2,4	3,2	2,5	2,3	2,2	3,3	2,3	2,2	2,2	2,5
	2. Vj.	2,4	3,2	2,5	2,3	2,2	3,4	2,3	2,2	2,2	2,5
	3. Vj.	2,4	3,3	2,5	2,3	2,2	3,4	2,3	2,2	2,2	2,5
	4. Vj.	2,4	3,4	2,5	2,3	2,2	3,4	2,3	2,2	2,2	2,5
2015	1. Vj.	2,3	3,4	2,5	2,3	2,2	3,2	2,3	2,1	2,2	2,4
	2. Vj.	2,3	3,3	2,5	2,3	2,1	3,3	2,3	2,1	2,2	2,4
	3. Vj.	2,3	3,4	2,5	2,3	2,1	3,3	2,3	2,1	2,2	2,4
	4. Vj.	2,3	3,5	2,5	2,3	2,1	3,3	2,3	2,1	2,1	2,4
2016	1. Vj.	2,3	3,6	2,5	2,2	2,1	3,2	2,2	2,1	2,1	2,4
	2. Vj.	2,3	3,5	2,5	2,2	2,1	3,2	2,2	2,1	2,1	2,4
	3. Vj.	2,3	3,6	2,5	2,2	2,1	3,2	2,2	2,1	2,1	2,4
	4. Vj.	2,3	3,7	2,5	2,2	2,1	3,2	2,2	2,1	2,1	2,4
2017	1. Vj.	2,3	3,7	2,4	2,2	2,1	3,1	2,2	2,1	2,1	2,4
	2. Vj.	2,3	3,5	2,4	2,2	2,1	3,1	2,2	2,1	2,1	2,4
	3. Vj.	2,3	3,6	2,4	2,2	2,1	3,1	2,2	2,1	2,1	2,4
	4. Vj.	2,3	3,7	2,4	2,2	2,1	3,1	2,2	2,1	2,1	2,4

7. Arbeitsvolumen der Erwerbstätigen am Arbeitsort

Jahresdurchschnitt	Baden-Württemberg	Bayern	Berlin	Brandenburg	Bremen	Hamburg	Hessen	Mecklenburg-Vorpommern	Niedersachsen	Nordrhein-Westfalen	Rheinland-Pfalz
Geleistete Arbeitsstunden der											
2000	7 843,2	9 364,4	2 459,0	1 714,7	553,1	1 544,3	4 530,0	1 193,9	5 074,1	12 067,9	2 567,6
2001	7 863,8	9 345,2	2 437,9	1 658,0	552,7	1 543,6	4 511,8	1 156,2	5 024,9	11 970,1	2 539,6
2002	7 825,5	9 250,7	2 363,1	1 611,1	548,5	1 525,3	4 468,7	1 133,3	4 989,9	11 844,8	2 532,6
2003	7 734,3	9 090,7	2 313,8	1 572,8	541,2	1 501,9	4 386,4	1 103,5	4 938,2	11 695,6	2 507,5
2004	7 735,3	9 095,9	2 320,3	1 580,4	543,8	1 501,0	4 399,8	1 102,0	4 949,1	11 706,8	2 510,0
2005	7 702,3	9 047,4	2 304,4	1 555,6	541,7	1 505,8	4 358,9	1 088,5	4 901,9	11 631,8	2 498,0
2006	7 824,3	9 214,4	2 358,3	1 581,3	553,3	1 543,8	4 416,3	1 113,0	4 984,5	11 808,7	2 542,1
2007	7 981,4	9 416,0	2 401,3	1 608,0	561,2	1 580,4	4 460,9	1 130,4	5 070,9	11 996,6	2 592,7
2008	8 151,2	9 584,5	2 397,4	1 596,8	559,8	1 598,8	4 473,0	1 114,3	5 111,7	12 146,3	2 643,2
2009	7 714,7	9 290,4	2 383,9	1 576,6	540,1	1 580,9	4 367,2	1 098,1	5 018,2	11 717,4	2 559,7
2010	7 835,4	9 462,9	2 428,5	1 594,5	545,6	1 608,3	4 421,6	1 100,6	5 121,5	11 871,8	2 589,4
2011	8 009,4	9 649,4	2 459,9	1 590,4	554,3	1 634,7	4 497,9	1 086,0	5 211,7	12 090,9	2 623,4
2012	8 039,3	9 685,2	2 484,1	1 569,0	556,2	1 648,3	4 487,0	1 059,8	5 235,7	12 047,2	2 610,3
2013	8 112,3	9 714,7	2 484,4	1 538,1	552,0	1 646,1	4 463,1	1 036,0	5 244,0	11 979,4	2 596,1
2014	8 217,2	9 865,1	2 520,7	1 550,9	551,3	1 663,3	4 516,4	1 049,6	5 288,7	12 145,6	2 640,6
2015	8 307,7	10 017,4	2 568,6	1 562,9	559,6	1 680,6	4 551,0	1 058,9	5 341,3	12 265,7	2 660,3
2016	8 356,1	10 100,5	2 623,3	1 571,2	563,7	1 707,6	4 598,8	1 050,1	5 387,7	12 300,0	2 662,0
2017	8 464,8	10 233,0	2 695,8	1 589,0	568,2	1 730,9	4 645,1	1 061,2	5 436,7	12 444,2	2 675,6
davon: Geleistete Arbeitsstunden der											
2000	6 592,1	7 534,4	2 080,1	1 467,4	488,7	1 318,7	3 819,0	1 053,8	4 258,4	10 339,4	2 122,0
2001	6 622,8	7 572,4	2 065,2	1 410,6	487,2	1 318,0	3 809,8	1 012,9	4 223,6	10 267,3	2 098,4
2002	6 601,5	7 522,1	1 993,5	1 368,8	481,6	1 300,7	3 776,3	985,5	4 195,2	10 160,2	2 095,9
2003	6 515,8	7 385,6	1 930,7	1 330,2	472,4	1 279,2	3 694,1	951,8	4 140,3	10 003,0	2 077,0
2004	6 496,7	7 372,4	1 905,9	1 321,7	468,2	1 277,4	3 690,4	941,5	4 136,9	9 961,5	2 074,8
2005	6 451,3	7 315,5	1 870,7	1 282,5	461,1	1 282,4	3 641,1	920,1	4 079,3	9 851,5	2 058,3
2006	6 579,8	7 500,2	1 923,5	1 310,7	474,4	1 315,1	3 708,5	943,1	4 168,0	10 037,1	2 100,7
2007	6 736,2	7 696,0	1 968,3	1 338,3	485,2	1 342,4	3 770,5	960,7	4 249,6	10 211,3	2 140,6
2008	6 905,4	7 845,1	1 962,3	1 320,0	488,8	1 359,7	3 794,7	943,7	4 293,1	10 355,7	2 182,1
2009	6 489,8	7 567,9	1 936,2	1 294,3	470,9	1 342,4	3 673,8	924,0	4 203,3	9 961,5	2 109,9
2010	6 627,7	7 751,3	1 974,5	1 313,6	476,8	1 363,9	3 726,8	927,6	4 308,8	10 124,1	2 149,1
2011	6 794,8	7 922,2	2 004,2	1 310,7	485,0	1 380,8	3 802,0	919,9	4 385,2	10 322,6	2 183,6
2012	6 843,4	7 996,4	2 032,3	1 296,8	488,6	1 400,3	3 805,2	907,5	4 413,2	10 318,8	2 184,4
2013	6 940,1	8 082,7	2 048,1	1 278,0	487,5	1 409,3	3 801,2	889,9	4 449,1	10 288,6	2 186,5
2014	7 051,6	8 270,3	2 090,6	1 297,8	489,4	1 433,8	3 870,1	899,2	4 521,4	10 461,4	2 234,8
2015	7 154,3	8 443,4	2 134,4	1 305,3	498,8	1 454,1	3 914,8	908,2	4 595,8	10 586,4	2 256,9
2016	7 210,4	8 527,7	2 195,2	1 308,6	503,8	1 479,4	3 965,2	902,9	4 654,5	10 640,9	2 261,5
2017	7 335,1	8 676,5	2 274,2	1 328,8	509,0	1 502,3	4 022,7	916,2	4 717,2	10 819,8	2 283,9
davon: Geleistete Arbeitsstunden der Selbstständigen und											
2000	1 251,1	1 830,1	378,9	247,3	64,4	225,7	710,9	140,1	815,7	1 728,5	445,6
2001	1 241,0	1 772,8	372,6	247,4	65,6	225,5	702,0	143,3	801,3	1 702,8	441,1
2002	1 224,0	1 728,6	369,6	242,3	66,9	224,6	692,4	147,8	794,7	1 684,7	436,7
2003	1 218,5	1 705,1	383,1	242,6	68,8	222,7	692,3	151,7	797,9	1 692,6	430,4
2004	1 238,6	1 723,5	414,4	258,7	75,6	223,6	709,4	160,5	812,2	1 745,3	435,2
2005	1 251,0	1 731,9	433,7	273,1	80,6	223,4	717,8	168,4	822,7	1 780,3	439,6
2006	1 244,5	1 714,1	434,8	270,6	78,9	228,7	707,8	169,9	816,5	1 771,7	441,4
2007	1 245,1	1 720,0	432,9	269,8	76,0	238,0	690,4	169,7	821,3	1 785,4	452,0
2008	1 245,8	1 739,4	435,1	276,8	71,1	239,1	678,3	170,6	818,5	1 790,6	461,1
2009	1 224,9	1 722,5	447,7	282,3	69,2	238,5	693,5	174,1	815,0	1 755,9	449,8
2010	1 207,6	1 711,6	454,0	280,9	68,8	244,5	694,9	173,0	812,6	1 747,7	440,3
2011	1 214,7	1 727,2	455,7	279,7	69,2	253,9	695,9	166,0	826,5	1 768,3	439,8
2012	1 195,9	1 688,9	451,9	272,2	67,6	248,1	681,8	152,3	822,6	1 728,4	425,9
2013	1 172,2	1 632,0	436,3	260,1	64,5	236,8	661,9	146,2	795,0	1 690,8	409,6
2014	1 165,7	1 594,8	430,2	253,0	61,9	229,5	646,3	150,4	767,2	1 684,2	405,8
2015	1 153,4	1 574,0	434,3	257,6	60,8	226,4	636,2	150,7	745,5	1 679,3	403,4
2016	1 145,8	1 572,8	428,1	262,6	59,8	228,2	633,7	147,2	733,2	1 659,1	400,5
2017	1 129,8	1 556,6	421,5	260,2	59,2	228,6	622,4	145,0	719,5	1 624,5	391,7

nach der Stellung im Beruf und nach Bundesländern im Überblick

Saarland	Sachsen	Sachsen-Anhalt	Schleswig-Holstein	Thüringen	Deutschland	Und zwar				Jahresdurchschnitt
						alte Länder		neue Länder		
						ohne Berlin	mit Berlin	ohne Berlin	mit Berlin	
Erwerbstätigen insgesamt (in Millionen Stunden)										
727,3	3 104,7	1 676,1	1 851,4	1 688,4	57 960,0	46 123,2	48 582,3	9 377,8	11 836,8	2000
716,5	2 986,6	1 620,2	1 836,8	1 636,9	57 400,8	45 904,9	48 342,8	9 058,0	11 495,8	2001
709,0	2 920,6	1 579,0	1 812,4	1 590,5	56 705,1	45 507,5	47 870,6	8 834,6	11 197,7	2002
708,2	2 893,1	1 542,6	1 772,3	1 548,0	55 850,3	44 876,3	47 190,1	8 660,1	10 974,0	2003
714,6	2 914,0	1 545,7	1 765,5	1 561,8	55 945,9	44 921,8	47 242,0	8 703,9	11 024,2	2004
709,9	2 859,1	1 509,4	1 753,2	1 532,1	55 500,0	44 650,9	46 955,3	8 544,7	10 849,1	2005
714,7	2 922,4	1 542,5	1 784,3	1 563,4	56 467,5	45 386,6	47 744,9	8 722,6	11 080,9	2006
713,6	2 961,2	1 565,5	1 811,4	1 586,0	57 437,4	46 185,0	48 586,2	8 851,1	11 252,4	2007
714,2	2 921,1	1 539,7	1 830,7	1 567,4	57 950,1	46 813,4	49 210,7	8 739,4	11 136,8	2008
683,0	2 822,0	1 486,0	1 782,5	1 512,3	56 133,0	45 254,1	47 638,0	8 495,0	10 878,9	2009
698,9	2 873,7	1 504,0	1 807,2	1 548,8	57 012,7	45 962,6	48 391,1	8 621,6	11 050,2	2010
707,4	2 899,9	1 498,0	1 831,5	1 564,3	57 909,2	46 810,7	49 270,6	8 638,6	11 098,5	2011
699,0	2 875,0	1 471,6	1 825,8	1 541,4	57 835,0	46 834,1	49 318,2	8 516,8	11 000,9	2012
685,5	2 850,5	1 442,6	1 808,9	1 514,1	57 667,9	46 802,1	49 286,5	8 381,4	10 865,8	2013
688,1	2 866,1	1 438,0	1 825,5	1 509,2	58 336,4	47 401,8	49 922,6	8 413,9	10 934,6	2014
693,1	2 864,7	1 435,9	1 843,0	1 512,7	58 923,5	47 919,7	50 488,4	8 435,1	11 003,7	2015
692,7	2 871,6	1 430,3	1 871,5	1 498,5	59 285,8	48 240,8	50 864,0	8 421,8	11 045,0	2016
696,9	2 899,7	1 430,6	1 891,6	1 501,4	59 964,6	48 787,0	51 482,7	8 481,8	11 177,6	2017
Arbeitnehmer/-innen (in Millionen Stunden)										
629,7	2 674,4	1 479,7	1 520,3	1 459,0	48 836,9	38 622,5	40 702,6	8 134,3	10 214,4	2000
624,7	2 567,9	1 425,9	1 506,2	1 408,4	48 421,5	38 530,6	40 595,8	7 825,6	9 890,9	2001
617,9	2 500,3	1 382,0	1 486,8	1 365,3	47 833,8	38 238,3	40 231,9	7 601,9	9 595,5	2002
612,5	2 460,0	1 342,2	1 452,6	1 325,3	46 973,1	37 632,8	39 563,5	7 409,6	9 340,3	2003
613,6	2 451,1	1 332,5	1 443,2	1 329,4	46 817,3	37 535,1	39 441,0	7 376,3	9 282,2	2004
606,8	2 377,6	1 290,5	1 428,6	1 298,1	46 215,2	37 175,7	39 046,5	7 168,7	9 039,4	2005
613,7	2 439,7	1 324,4	1 465,5	1 329,2	47 233,6	37 963,0	39 886,5	7 347,1	9 270,6	2006
618,3	2 489,1	1 351,2	1 489,0	1 352,2	48 199,0	38 739,2	40 707,5	7 491,5	9 459,9	2007
622,0	2 456,1	1 331,9	1 501,5	1 335,7	48 697,8	39 348,0	41 310,3	7 387,5	9 349,8	2008
590,1	2 353,7	1 285,6	1 458,5	1 274,8	46 936,5	37 868,0	39 804,2	7 132,3	9 068,6	2009
607,0	2 402,1	1 305,5	1 481,8	1 305,1	47 845,6	38 617,2	40 591,7	7 253,9	9 228,4	2010
616,8	2 424,0	1 298,4	1 498,3	1 316,5	48 665,0	39 391,3	41 395,5	7 269,5	9 273,7	2011
611,1	2 404,2	1 277,3	1 497,8	1 298,6	48 775,8	39 559,1	41 591,3	7 184,4	9 216,7	2012
602,6	2 392,4	1 256,1	1 494,0	1 283,5	48 889,6	39 741,6	41 789,7	7 099,9	9 148,0	2013
608,2	2 425,1	1 254,4	1 516,4	1 288,4	49 713,0	40 457,5	42 548,1	7 164,9	9 255,5	2014
613,0	2 434,5	1 253,0	1 534,0	1 293,6	50 380,6	41 051,6	43 186,0	7 194,6	9 328,9	2015
608,7	2 444,7	1 249,1	1 565,1	1 283,7	50 801,4	41 417,3	43 612,4	7 189,0	9 384,2	2016
611,8	2 478,9	1 255,5	1 594,6	1 295,8	51 622,2	42 072,7	44 346,9	7 275,3	9 549,5	2017
mithelfenden Familienangehörigen (in Millionen Stunden)										
97,6	430,3	196,3	331,0	229,5	9 123,2	7 500,8	7 879,7	1 243,5	1 622,4	2000
91,8	418,8	194,3	330,6	228,5	8 979,3	7 374,3	7 747,0	1 232,3	1 605,0	2001
91,1	420,2	197,0	325,5	225,3	8 871,4	7 269,1	7 638,7	1 232,7	1 602,2	2002
95,7	433,1	200,4	319,6	222,7	8 877,2	7 243,5	7 626,6	1 250,5	1 633,7	2003
101,0	462,9	213,2	322,3	232,4	9 128,6	7 386,6	7 801,1	1 327,6	1 742,0	2004
103,2	481,6	218,9	324,7	234,0	9 284,8	7 475,2	7 908,8	1 376,0	1 809,7	2005
101,0	482,7	218,1	318,9	234,1	9 233,9	7 423,6	7 858,4	1 375,5	1 810,3	2006
95,3	472,1	214,3	322,4	233,7	9 238,3	7 445,8	7 878,7	1 359,6	1 792,5	2007
92,1	465,0	207,8	329,2	231,8	9 252,3	7 465,3	7 900,4	1 351,9	1 787,0	2008
92,9	468,3	200,5	323,9	237,6	9 196,5	7 386,1	7 833,8	1 362,7	1 810,4	2009
91,9	471,6	198,5	325,4	243,8	9 167,1	7 345,3	7 799,4	1 367,8	1 821,8	2010
90,7	476,0	199,6	333,2	247,8	9 244,2	7 419,4	7 875,1	1 369,1	1 824,8	2011
87,9	470,8	194,3	328,0	242,8	9 059,3	7 275,1	7 726,9	1 332,4	1 784,2	2012
82,9	458,1	186,5	314,9	230,6	8 778,3	7 060,5	7 496,8	1 281,5	1 717,8	2013
79,9	441,0	183,6	309,1	220,9	8 623,4	6 944,3	7 374,5	1 248,9	1 679,1	2014
80,1	430,2	182,9	309,1	219,1	8 542,9	6 868,1	7 302,4	1 240,5	1 674,8	2015
84,0	426,9	181,3	306,5	214,8	8 484,4	6 823,5	7 251,6	1 232,8	1 660,9	2016
85,1	420,7	175,1	297,0	205,5	8 342,4	6 714,3	7 135,8	1 206,6	1 628,1	2017

8. Arbeitsvolumen je Erwerbstätigen am Arbeitsort

Jahresdurchschnitt	Baden-Württemberg	Bayern	Berlin	Brandenburg	Bremen	Hamburg	Hessen	Mecklenburg-Vorpommern	Niedersachsen	Nordrhein-Westfalen	Rheinland-Pfalz
Geleistete Arbeitsstunden											
2000	1 426	1 452	1 523	1 574	1 405	1 472	1 453	1 558	1 419	1 402	1 422
2001	1 418	1 441	1 528	1 558	1 399	1 462	1 443	1 544	1 411	1 397	1 405
2002	1 410	1 430	1 506	1 544	1 390	1 456	1 433	1 533	1 400	1 388	1 393
2003	1 406	1 423	1 497	1 531	1 383	1 451	1 426	1 520	1 393	1 385	1 391
2004	1 403	1 423	1 492	1 534	1 383	1 445	1 427	1 521	1 388	1 378	1 379
2005	1 394	1 410	1 480	1 520	1 380	1 437	1 417	1 505	1 379	1 370	1 368
2006	1 406	1 422	1 490	1 536	1 391	1 457	1 429	1 523	1 392	1 384	1 381
2007	1 410	1 425	1 486	1 531	1 388	1 457	1 424	1 518	1 392	1 383	1 380
2008	1 418	1 429	1 457	1 499	1 376	1 443	1 413	1 485	1 385	1 382	1 386
2009	1 351	1 381	1 426	1 463	1 336	1 408	1 376	1 454	1 348	1 336	1 343
2010	1 372	1 397	1 438	1 474	1 353	1 422	1 392	1 467	1 370	1 352	1 357
2011	1 381	1 397	1 441	1 468	1 355	1 423	1 396	1 465	1 370	1 356	1 359
2012	1 366	1 379	1 422	1 445	1 340	1 410	1 376	1 442	1 356	1 338	1 341
2013	1 363	1 370	1 400	1 422	1 327	1 393	1 364	1 413	1 349	1 323	1 329
2014	1 365	1 375	1 395	1 433	1 319	1 396	1 367	1 417	1 349	1 333	1 342
2015	1 366	1 376	1 392	1 440	1 334	1 396	1 365	1 423	1 351	1 334	1 339
2016	1 355	1 364	1 385	1 426	1 326	1 393	1 361	1 410	1 345	1 324	1 330
2017	1 351	1 357	1 381	1 423	1 324	1 388	1 353	1 413	1 337	1 321	1 323
davon: Geleistete Arbeitsstunden											
2000	1 331	1 333	1 439	1 495	1 337	1 391	1 362	1 493	1 322	1 318	1 316
2001	1 326	1 328	1 450	1 481	1 332	1 383	1 355	1 479	1 318	1 316	1 301
2002	1 322	1 323	1 429	1 470	1 323	1 379	1 349	1 467	1 310	1 309	1 294
2003	1 320	1 317	1 417	1 456	1 314	1 375	1 342	1 452	1 303	1 306	1 295
2004	1 316	1 318	1 403	1 452	1 309	1 371	1 342	1 447	1 298	1 298	1 282
2005	1 308	1 306	1 389	1 434	1 302	1 365	1 332	1 428	1 289	1 290	1 272
2006	1 326	1 327	1 408	1 458	1 321	1 390	1 350	1 453	1 309	1 308	1 290
2007	1 333	1 334	1 409	1 457	1 323	1 389	1 350	1 451	1 311	1 309	1 290
2008	1 343	1 337	1 376	1 420	1 314	1 373	1 339	1 414	1 303	1 308	1 295
2009	1 269	1 285	1 340	1 377	1 272	1 337	1 295	1 378	1 264	1 259	1 250
2010	1 295	1 305	1 353	1 390	1 292	1 353	1 314	1 392	1 290	1 277	1 269
2011	1 307	1 308	1 357	1 384	1 297	1 353	1 321	1 393	1 291	1 284	1 273
2012	1 295	1 295	1 342	1 364	1 286	1 344	1 305	1 376	1 281	1 269	1 260
2013	1 297	1 290	1 324	1 344	1 276	1 331	1 296	1 347	1 277	1 257	1 252
2014	1 300	1 300	1 323	1 360	1 270	1 337	1 302	1 353	1 281	1 268	1 269
2015	1 303	1 303	1 320	1 367	1 286	1 339	1 301	1 360	1 285	1 270	1 266
2016	1 292	1 290	1 316	1 352	1 278	1 337	1 298	1 347	1 281	1 261	1 258
2017	1 291	1 287	1 316	1 351	1 278	1 334	1 293	1 353	1 277	1 261	1 255
davon: Geleistete Arbeitsstunden je Selbstständigen											
2000	2 285	2 301	2 234	2 281	2 281	2 243	2 267	2 308	2 300	2 272	2 307
2001	2 241	2 260	2 172	2 221	2 236	2 199	2 224	2 246	2 256	2 231	2 266
2002	2 188	2 205	2 124	2 168	2 184	2 149	2 174	2 188	2 199	2 179	2 208
2003	2 158	2 176	2 092	2 133	2 153	2 114	2 145	2 152	2 169	2 146	2 175
2004	2 144	2 156	2 110	2 155	2 132	2 100	2 131	2 172	2 148	2 129	2 158
2005	2 110	2 117	2 070	2 116	2 087	2 061	2 096	2 129	2 103	2 092	2 121
2006	2 065	2 070	2 011	2 067	2 036	2 019	2 053	2 076	2 058	2 052	2 079
2007	2 045	2 051	1 980	2 040	2 021	2 006	2 039	2 047	2 042	2 039	2 061
2008	2 058	2 067	1 980	2 048	2 033	2 021	2 057	2 058	2 060	2 053	2 076
2009	2 052	2 059	1 981	2 049	2 032	2 009	2 054	2 059	2 055	2 049	2 069
2010	2 043	2 051	1 981	2 053	2 008	1 993	2 042	2 062	2 045	2 041	2 059
2011	2 023	2 034	1 972	2 048	1 979	1 985	2 020	2 056	2 025	2 022	2 038
2012	1 983	1 996	1 942	2 013	1 933	1 946	1 978	2 026	1 983	1 980	1 997
2013	1 961	1 979	1 917	1 990	1 913	1 925	1 957	2 005	1 967	1 956	1 978
2014	1 951	1 969	1 895	1 973	1 911	1 916	1 947	1 978	1 963	1 945	1 971
2015	1 957	1 974	1 899	1 979	1 924	1 922	1 952	1 984	1 969	1 949	1 971
2016	1 959	1 975	1 894	1 965	1 935	1 922	1 951	1 981	1 967	1 947	1 968
2017	1 940	1 952	1 879	1 950	1 914	1 896	1 926	1 962	1 943	1 923	1 943

nach der Stellung im Beruf und nach Bundesländern im Überblick

Saarland	Sachsen	Sachsen-Anhalt	Schleswig-Holstein	Thüringen	Deutschland	Und zwar				Jahresdurchschnitt
						alte Länder		neue Länder		
						ohne Berlin	mit Berlin	ohne Berlin	mit Berlin	
je Erwerbstätigen insgesamt (in Stunden)										
1 408	1 551	1 564	1 445	1 564	1 452	1 428	1 433	1 561	1 553	2000
1 394	1 526	1 553	1 432	1 548	1 442	1 419	1 424	1 543	1 540	2001
1 384	1 509	1 540	1 424	1 535	1 431	1 410	1 414	1 528	1 524	2002
1 390	1 502	1 522	1 414	1 529	1 425	1 405	1 409	1 518	1 513	2003
1 392	1 511	1 528	1 408	1 532	1 422	1 401	1 405	1 523	1 517	2004
1 378	1 495	1 511	1 401	1 515	1 411	1 391	1 395	1 507	1 501	2005
1 389	1 510	1 527	1 414	1 532	1 425	1 404	1 408	1 523	1 516	2006
1 383	1 508	1 527	1 412	1 528	1 424	1 404	1 408	1 520	1 513	2007
1 379	1 480	1 493	1 409	1 501	1 418	1 404	1 406	1 490	1 483	2008
1 327	1 436	1 446	1 367	1 457	1 373	1 357	1 360	1 449	1 444	2009
1 352	1 455	1 462	1 385	1 481	1 390	1 374	1 377	1 466	1 460	2010
1 353	1 462	1 461	1 387	1 487	1 393	1 378	1 381	1 468	1 462	2011
1 335	1 437	1 441	1 374	1 463	1 375	1 361	1 364	1 444	1 439	2012
1 321	1 418	1 421	1 358	1 444	1 363	1 351	1 353	1 423	1 418	2013
1 327	1 421	1 423	1 363	1 444	1 367	1 356	1 358	1 427	1 420	2014
1 332	1 422	1 428	1 360	1 449	1 368	1 356	1 358	1 431	1 422	2015
1 319	1 411	1 418	1 357	1 434	1 359	1 347	1 349	1 419	1 411	2016
1 314	1 412	1 416	1 351	1 430	1 354	1 342	1 344	1 418	1 409	2017
je Arbeitnehmer/-in (in Stunden)										
1 328	1 475	1 501	1 338	1 491	1 360	1 331	1 336	1 489	1 478	2000
1 320	1 452	1 492	1 327	1 475	1 353	1 326	1 332	1 472	1 467	2001
1 312	1 435	1 478	1 322	1 465	1 345	1 320	1 325	1 458	1 452	2002
1 316	1 427	1 460	1 314	1 459	1 339	1 316	1 321	1 447	1 441	2003
1 316	1 430	1 459	1 308	1 458	1 335	1 311	1 316	1 446	1 437	2004
1 301	1 410	1 441	1 301	1 439	1 324	1 302	1 306	1 427	1 419	2005
1 319	1 433	1 464	1 323	1 464	1 344	1 322	1 326	1 451	1 442	2006
1 317	1 436	1 469	1 323	1 463	1 346	1 325	1 329	1 453	1 443	2007
1 314	1 405	1 431	1 318	1 434	1 340	1 324	1 326	1 419	1 409	2008
1 256	1 355	1 382	1 273	1 382	1 289	1 272	1 276	1 371	1 364	2009
1 286	1 375	1 400	1 294	1 407	1 310	1 294	1 296	1 390	1 382	2010
1 290	1 384	1 398	1 296	1 413	1 315	1 299	1 302	1 393	1 385	2011
1 275	1 360	1 380	1 287	1 392	1 301	1 287	1 289	1 372	1 365	2012
1 264	1 344	1 362	1 276	1 376	1 292	1 280	1 282	1 353	1 347	2013
1 272	1 352	1 367	1 284	1 380	1 299	1 288	1 290	1 361	1 352	2014
1 278	1 355	1 371	1 281	1 386	1 302	1 290	1 291	1 366	1 355	2015
1 263	1 344	1 361	1 279	1 370	1 293	1 281	1 283	1 354	1 345	2016
1 259	1 348	1 362	1 278	1 371	1 291	1 279	1 281	1 356	1 346	2017
und mithelfenden Familienangehörigen (in Stunden)										
2 292	2 287	2 283	2 288	2 278	2 284	2 286	2 283	2 286	2 273	2000
2 257	2 230	2 222	2 247	2 217	2 238	2 243	2 240	2 227	2 214	2001
2 203	2 177	2 170	2 197	2 163	2 185	2 190	2 187	2 173	2 161	2002
2 172	2 139	2 138	2 167	2 133	2 154	2 160	2 156	2 138	2 127	2003
2 156	2 165	2 162	2 147	2 167	2 144	2 142	2 141	2 164	2 151	2004
2 111	2 126	2 121	2 107	2 132	2 105	2 104	2 102	2 125	2 111	2005
2 063	2 074	2 067	2 065	2 080	2 060	2 060	2 057	2 073	2 058	2006
2 052	2 045	2 040	2 049	2 051	2 041	2 044	2 040	2 044	2 028	2007
2 071	2 058	2 056	2 061	2 063	2 055	2 059	2 054	2 056	2 037	2008
2 072	2 063	2 065	2 052	2 064	2 051	2 053	2 049	2 060	2 040	2009
2 055	2 063	2 072	2 044	2 067	2 043	2 043	2 040	2 063	2 042	2010
2 026	2 050	2 065	2 023	2 056	2 026	2 024	2 021	2 054	2 032	2011
1 983	2 012	2 028	1 982	2 019	1 987	1 984	1 982	2 018	1 998	2012
1 964	1 988	2 004	1 962	1 998	1 966	1 964	1 961	1 995	1 974	2013
1 971	1 972	1 984	1 954	1 979	1 955	1 955	1 951	1 976	1 954	2014
1 970	1 982	1 992	1 963	1 989	1 960	1 960	1 956	1 984	1 961	2015
1 950	1 974	1 986	1 966	1 981	1 958	1 959	1 955	1 976	1 954	2016
1 920	1 958	1 975	1 942	1 963	1 937	1 936	1 933	1 960	1 938	2017

9. Arbeitsvolumen der Erwerbstätigen am Arbeitsort in Sachsen-Anhalt

WZ-Nr.	Wirtschaftsabschnitt (WZ 2008)	2000	2001	2002	2003	2004	2005
		Geleistete					
A	Land- und Forstwirtschaft, Fischerei	47,8	44,5	42,9	42,2	42,2	39,2
B - F	Produzierendes Gewerbe	509,0	465,3	439,5	421,3	421,3	399,4
B - E	Produzierendes Gewerbe ohne Baugewerbe	274,8	268,2	267,2	260,2	265,7	259,5
C	Verarbeitendes Gewerbe	233,6	227,7	226,7	223,4	228,7	224,4
F	Baugewerbe	234,2	197,1	172,3	161,1	155,6	139,9
G - T	Dienstleistungsbereiche	1 119,3	1 110,4	1 096,7	1 079,1	1 082,2	1 070,8
G - J	Handel, Verkehr, Lagerei, Gastgewerbe, Information, Kommunikation	405,8	391,0	379,1	368,7	372,0	359,5
G - I	Handel, Verkehr, Lagerei, Gastgewerbe	382,5	367,1	355,9	345,6	348,4	336,4
J	Information und Kommunikation	23,3	23,9	23,2	23,1	23,6	23,1
K - N	Finanz-, Versich.- u. Untern.-DL, Grundstücks- u. Wohnungswesen	185,7	186,3	185,6	187,4	191,7	199,5
K	Finanz- und Versicherungsdienstleister	33,9	34,2	34,5	34,5	35,8	36,1
L	Grundstücks- und Wohnungswesen	18,1	16,9	16,8	17,2	17,2	16,3
M - N	Unternehmensdienstleister	133,7	135,3	134,2	135,8	138,7	147,1
O - T	Öffentliche u. sonstige Dienstl., Erziehung, Gesundheit	527,8	533,0	532,0	523,0	518,5	511,7
O - Q	Öffentliche Dienstleister, Erziehung, Gesundheit	433,8	436,4	436,3	430,5	422,7	417,4
R - T	Sonstige Dienstleister	93,9	96,6	95,7	92,6	95,8	94,3
	Insgesamt	1 676,1	1 620,2	1 579,0	1 542,6	1 545,7	1 509,4
A	Land- und Forstwirtschaft, Fischerei	.	- 7,0	- 3,6	- 1,5	- 0,2	- 7,0
B - F	Produzierendes Gewerbe	.	- 8,6	- 5,6	- 4,1	0,0	- 5,2
B - E	Produzierendes Gewerbe ohne Baugewerbe	.	- 2,4	- 0,4	- 2,6	+ 2,1	- 2,3
C	Verarbeitendes Gewerbe	.	- 2,5	- 0,4	- 1,5	+ 2,4	- 1,9
F	Baugewerbe	.	- 15,8	- 12,6	- 6,5	- 3,4	- 10,1
G - T	Dienstleistungsbereiche	.	- 0,8	- 1,2	- 1,6	+ 0,3	- 1,1
G - J	Handel, Verkehr, Lagerei, Gastgewerbe, Information, Kommunikation	.	- 3,6	- 3,1	- 2,8	+ 0,9	- 3,4
G - I	Handel, Verkehr, Lagerei, Gastgewerbe	.	- 4,0	- 3,1	- 2,9	+ 0,8	- 3,4
J	Information und Kommunikation	.	+ 2,6	- 3,0	- 0,6	+ 2,3	- 2,1
K - N	Finanz-, Versich.- u. Untern.-DL, Grundstücks- u. Wohnungswesen	.	+ 0,3	- 0,4	+ 1,0	+ 2,3	+ 4,1
K	Finanz- und Versicherungsdienstleister	.	+ 0,9	+ 0,8	0,0	+ 3,7	+ 0,8
L	Grundstücks- und Wohnungswesen	.	- 7,0	- 0,2	+ 2,0	+ 0,3	- 5,2
M - N	Unternehmensdienstleister	.	+ 1,2	- 0,8	+ 1,1	+ 2,1	+ 6,1
O - T	Öffentliche u. sonstige Dienstl., Erziehung, Gesundheit	.	+ 1,0	- 0,2	- 1,7	- 0,9	- 1,3
O - Q	Öffentliche Dienstleister, Erziehung, Gesundheit	.	+ 0,6	0,0	- 1,3	- 1,8	- 1,3
R - T	Sonstige Dienstleister	.	+ 2,9	- 1,0	- 3,3	+ 3,5	- 1,6
	Insgesamt	.	- 3,3	- 2,5	- 2,3	+ 0,2	- 2,4
A	Land- und Forstwirtschaft, Fischerei	1 699	1 692	1 685	1 660	1 655	1 660
B - F	Produzierendes Gewerbe	1 654	1 635	1 631	1 622	1 649	1 628
B - E	Produzierendes Gewerbe ohne Baugewerbe	1 638	1 615	1 612	1 599	1 629	1 607
C	Verarbeitendes Gewerbe	1 648	1 621	1 615	1 602	1 632	1 608
F	Baugewerbe	1 674	1 663	1 662	1 660	1 684	1 669
G - T	Dienstleistungsbereiche	1 521	1 516	1 501	1 482	1 481	1 467
G - J	Handel, Verkehr, Lagerei, Gastgewerbe, Information, Kommunikation	1 574	1 564	1 539	1 510	1 521	1 512
G - I	Handel, Verkehr, Lagerei, Gastgewerbe	1 576	1 565	1 539	1 510	1 521	1 512
J	Information und Kommunikation	1 547	1 556	1 540	1 513	1 521	1 525
K - N	Finanz-, Versich.- u. Untern.-DL, Grundstücks- u. Wohnungswesen	1 527	1 510	1 491	1 472	1 450	1 458
K	Finanz- und Versicherungsdienstleister	1 735	1 731	1 728	1 713	1 732	1 720
L	Grundstücks- und Wohnungswesen	1 540	1 527	1 532	1 502	1 489	1 462
M - N	Unternehmensdienstleister	1 481	1 460	1 435	1 418	1 388	1 405
O - T	Öffentliche u. sonstige Dienstl., Erziehung, Gesundheit	1 481	1 485	1 478	1 466	1 465	1 439
O - Q	Öffentliche Dienstleister, Erziehung, Gesundheit	1 483	1 488	1 484	1 477	1 475	1 447
R - T	Sonstige Dienstleister	1 475	1 474	1 455	1 420	1 420	1 408
	Insgesamt	1 564	1 553	1 540	1 522	1 528	1 511

von 2000 bis 2017 nach Wirtschaftsbereichen

2006	2007	2008	2009	2010	2011	2012	2013	2014	2015	2016	2017	WZ-Nr.
Arbeitsstunden der Erwerbstätigen insgesamt (in Millionen Stunden)												
37,7	38,2	38,1	36,6	36,9	36,8	35,2	33,5	32,4	33,1	34,5	34,8	A
404,0	415,1	418,3	403,3	412,1	424,1	420,0	414,4	416,7	412,1	405,4	399,9	B - F
264,9	274,0	281,5	268,4	274,0	281,7	278,5	281,2	283,8	282,1	276,2	274,2	B - E
230,1	239,3	247,3	235,3	241,3	249,0	245,9	248,2	250,6	248,5	242,9	240,8	C
139,2	141,2	136,8	134,9	138,2	142,4	141,4	133,3	132,9	130,0	129,1	125,7	F
1 100,8	1 112,2	1 083,3	1 046,2	1 055,0	1 037,1	1 016,4	994,6	988,9	990,8	990,5	996,0	G - T
361,1	364,1	356,3	345,9	345,4	346,4	341,0	334,0	327,2	324,5	324,8	325,7	G - J
337,3	340,5	333,0	324,7	325,4	326,6	321,6	314,7	306,8	303,6	303,0	303,7	G - I
23,8	23,6	23,3	21,2	20,0	19,7	19,4	19,3	20,4	20,9	21,8	21,9	J
217,9	232,7	230,1	220,1	228,1	229,2	222,4	215,2	213,6	216,4	214,2	215,4	K - N
35,7	33,9	31,8	29,6	29,5	29,6	29,1	28,9	28,0	27,6	26,6	25,0	K
16,6	17,5	15,9	15,2	15,7	15,4	14,9	13,9	13,7	13,7	13,4	13,2	L
165,5	181,3	182,5	175,3	182,9	184,2	178,3	172,4	171,8	175,0	174,2	177,3	M - N
521,8	515,4	496,9	480,1	481,4	461,5	453,1	445,4	448,1	449,9	451,5	454,9	O - T
426,7	422,2	409,4	397,2	400,4	384,5	380,0	377,5	382,6	384,6	387,4	390,9	O - Q
95,1	93,2	87,5	82,9	81,0	77,0	73,1	67,9	65,5	65,2	64,1	64,0	R - T
1 542,5	1 565,5	1 539,7	1 486,0	1 504,0	1 498,0	1 471,6	1 442,6	1 438,0	1 435,9	1 430,3	1 430,6	Insgesamt
Veränderung gegenüber dem Vorjahr in Prozent												
- 3,8	+ 1,3	- 0,4	- 3,9	+ 0,9	- 0,2	- 4,4	- 4,8	- 3,3	+ 2,0	+ 4,4	+ 0,7	A
+ 1,2	+ 2,7	+ 0,8	- 3,6	+ 2,2	+ 2,9	- 1,0	- 1,3	+ 0,6	- 1,1	- 1,6	- 1,3	B - F
+ 2,1	+ 3,4	+ 2,7	- 4,7	+ 2,1	+ 2,8	- 1,1	+ 0,9	+ 0,9	- 0,6	- 2,1	- 0,7	B - E
+ 2,5	+ 4,0	+ 3,3	- 4,9	+ 2,6	+ 3,2	- 1,2	+ 0,9	+ 1,0	- 0,9	- 2,2	- 0,9	C
- 0,5	+ 1,4	- 3,1	- 1,4	+ 2,4	+ 3,1	- 0,7	- 5,8	- 0,3	- 2,2	- 0,6	- 2,7	F
+ 2,8	+ 1,0	- 2,6	- 3,4	+ 0,8	- 1,7	- 2,0	- 2,1	- 0,6	+ 0,2	0,0	+ 0,6	G - T
+ 0,4	+ 0,8	- 2,1	- 2,9	- 0,2	+ 0,3	- 1,6	- 2,0	- 2,0	- 0,8	+ 0,1	+ 0,3	G - J
+ 0,3	+ 1,0	- 2,2	- 2,5	+ 0,2	+ 0,4	- 1,5	- 2,2	- 2,5	- 1,0	- 0,2	+ 0,2	G - I
+ 3,2	- 1,2	- 1,0	- 8,9	- 6,0	- 1,2	- 1,9	- 0,2	+ 5,6	+ 2,5	+ 4,3	+ 0,4	J
+ 9,2	+ 6,8	- 1,1	- 4,4	+ 3,7	+ 0,5	- 3,0	- 3,2	- 0,7	+ 1,3	- 1,0	+ 0,6	K - N
- 0,9	- 5,0	- 6,3	- 6,9	- 0,3	+ 0,2	- 1,5	- 0,7	- 3,1	- 1,4	- 3,8	- 6,0	K
+ 1,7	+ 5,1	- 9,3	- 4,2	+ 3,3	- 1,6	- 3,3	- 6,9	- 1,5	+ 0,2	- 2,4	- 1,4	L
+ 12,5	+ 9,5	+ 0,7	- 3,9	+ 4,4	+ 0,7	- 3,2	- 3,3	- 0,3	+ 1,9	- 0,5	+ 1,7	M - N
+ 2,0	- 1,2	- 3,6	- 3,4	+ 0,3	- 4,1	- 1,8	- 1,7	+ 0,6	+ 0,4	+ 0,4	+ 0,8	O - T
+ 2,2	- 1,1	- 3,0	- 3,0	+ 0,8	- 4,0	- 1,2	- 0,6	+ 1,4	+ 0,5	+ 0,7	+ 0,9	O - Q
+ 0,8	- 2,0	- 6,2	- 5,2	- 2,3	- 4,9	- 5,1	- 7,1	- 3,6	- 0,4	- 1,7	- 0,1	R - T
+ 2,2	+ 1,5	- 1,7	- 3,5	+ 1,2	- 0,4	- 1,8	- 2,0	- 0,3	- 0,1	- 0,4	0,0	Insgesamt
Geleistete Arbeitsstunden je Erwerbstätigen insgesamt (in Stunden)												
1 666	1 668	1 656	1 616	1 646	1 634	1 584	1 564	1 530	1 536	1 544	1 553	A
1 653	1 654	1 634	1 565	1 595	1 611	1 582	1 561	1 566	1 572	1 561	1 551	B - F
1 627	1 624	1 601	1 511	1 548	1 567	1 532	1 536	1 540	1 541	1 525	1 520	B - E
1 628	1 625	1 600	1 505	1 545	1 564	1 531	1 535	1 539	1 540	1 523	1 519	C
1 704	1 716	1 706	1 684	1 698	1 706	1 689	1 618	1 626	1 644	1 645	1 623	F
1 481	1 480	1 440	1 400	1 411	1 402	1 385	1 365	1 367	1 372	1 363	1 364	G - T
1 516	1 511	1 477	1 441	1 442	1 441	1 416	1 383	1 364	1 378	1 369	1 373	G - J
1 514	1 508	1 473	1 435	1 437	1 436	1 410	1 377	1 355	1 369	1 359	1 362	G - I
1 549	1 562	1 545	1 548	1 540	1 542	1 525	1 487	1 501	1 524	1 528	1 534	J
1 481	1 482	1 430	1 386	1 399	1 395	1 371	1 353	1 353	1 352	1 342	1 351	K - N
1 723	1 697	1 664	1 615	1 623	1 637	1 620	1 615	1 635	1 643	1 621	1 606	K
1 465	1 432	1 304	1 311	1 332	1 308	1 280	1 252	1 259	1 264	1 267	1 261	L
1 439	1 452	1 407	1 361	1 374	1 370	1 345	1 326	1 324	1 323	1 313	1 328	M - N
1 457	1 459	1 418	1 378	1 395	1 377	1 370	1 357	1 377	1 378	1 369	1 364	O - T
1 467	1 469	1 428	1 390	1 411	1 397	1 392	1 380	1 402	1 402	1 394	1 390	O - Q
1 414	1 415	1 372	1 326	1 320	1 284	1 267	1 246	1 247	1 253	1 236	1 225	R - T
1 527	1 527	1 493	1 446	1 462	1 461	1 441	1 421	1 423	1 428	1 418	1 416	Insgesamt

10. Arbeitsvolumen der Arbeitnehmer/-innen am Arbeitsort

WZ-Nr.	Wirtschaftsabschnitt (WZ 2008)	2000	2001	2002	2003	2004	2005
		Geleistete					
A	Land- und Forstwirtschaft, Fischerei	41,1	37,8	36,1	35,2	35,3	32,6
B - F	Produzierendes Gewerbe	454,8	414,5	387,4	367,6	365,5	345,0
B - E	Produzierendes Gewerbe ohne Baugewerbe	254,9	249,5	247,2	241,0	245,5	239,7
C	Verarbeitendes Gewerbe	214,5	209,8	207,7	205,0	209,5	205,5
F	Baugewerbe	199,8	165,1	140,2	126,7	120,0	105,3
G - T	Dienstleistungsbereiche	983,9	973,6	958,5	939,4	931,7	912,9
G - J	Handel, Verkehr, Lagerei, Gastgewerbe, Information, Kommunikation	334,1	321,5	311,1	301,7	303,4	289,9
G - I	Handel, Verkehr, Lagerei, Gastgewerbe	313,0	299,6	289,9	280,9	282,5	270,2
J	Information und Kommunikation	21,1	21,9	21,2	20,8	20,9	19,7
K - N	Finanz-, Versch.- u. Untern.-DL, Grundstücks- u. Wohnungswesen	158,1	157,3	153,9	153,6	154,3	159,1
K	Finanz- und Versicherungsdienstleister	24,9	24,2	23,6	22,9	22,4	21,7
L	Grundstücks- und Wohnungswesen	15,3	14,4	13,9	13,6	13,8	13,6
M - N	Unternehmensdienstleister	117,8	118,8	116,4	117,1	118,1	123,9
O - T	Öffentliche u. sonstige Dienstl., Erziehung, Gesundheit	491,7	494,8	493,5	484,1	473,9	463,9
O - Q	Öffentliche Dienstleister, Erziehung, Gesundheit	418,2	419,9	418,7	412,7	402,0	393,5
R - T	Sonstige Dienstleister	73,5	74,9	74,8	71,4	71,9	70,4
	Insgesamt	1 479,7	1 425,9	1 382,0	1 342,2	1 332,5	1 290,5
A	Land- und Forstwirtschaft, Fischerei	.	- 8,1	- 4,3	- 2,5	+ 0,3	- 7,6
B - F	Produzierendes Gewerbe	.	- 8,8	- 6,5	- 5,1	- 0,6	- 5,6
B - E	Produzierendes Gewerbe ohne Baugewerbe	.	- 2,1	- 0,9	- 2,5	+ 1,9	- 2,4
C	Verarbeitendes Gewerbe	.	- 2,2	- 1,0	- 1,3	+ 2,2	- 1,9
F	Baugewerbe	.	- 17,4	- 15,1	- 9,7	- 5,3	- 12,3
G - T	Dienstleistungsbereiche	.	- 1,0	- 1,6	- 2,0	- 0,8	- 2,0
G - J	Handel, Verkehr, Lagerei, Gastgewerbe, Information, Kommunikation	.	- 3,8	- 3,2	- 3,0	+ 0,6	- 4,5
G - I	Handel, Verkehr, Lagerei, Gastgewerbe	.	- 4,3	- 3,2	- 3,1	+ 0,6	- 4,4
J	Information und Kommunikation	.	+ 3,5	- 2,9	- 2,0	+ 0,5	- 5,6
K - N	Finanz-, Versch.- u. Untern.-DL, Grundstücks- u. Wohnungswesen	.	- 0,5	- 2,2	- 0,2	+ 0,5	+ 3,1
K	Finanz- und Versicherungsdienstleister	.	- 3,0	- 2,5	- 3,0	- 1,9	- 3,3
L	Grundstücks- und Wohnungswesen	.	- 6,1	- 3,4	- 2,0	+ 1,3	- 1,9
M - N	Unternehmensdienstleister	.	+ 0,8	- 2,0	+ 0,6	+ 0,8	+ 4,9
O - T	Öffentliche u. sonstige Dienstl., Erziehung, Gesundheit	.	+ 0,6	- 0,3	- 1,9	- 2,1	- 2,1
O - Q	Öffentliche Dienstleister, Erziehung, Gesundheit	.	+ 0,4	- 0,3	- 1,4	- 2,6	- 2,1
R - T	Sonstige Dienstleister	.	+ 2,0	- 0,2	- 4,5	+ 0,7	- 2,2
	Insgesamt	.	- 3,6	- 3,1	- 2,9	- 0,7	- 3,2
A	Land- und Forstwirtschaft, Fischerei	1 638	1 637	1 634	1 606	1 601	1 611
B - F	Produzierendes Gewerbe	1 602	1 584	1 577	1 566	1 590	1 568
B - E	Produzierendes Gewerbe ohne Baugewerbe	1 603	1 583	1 578	1 568	1 596	1 574
C	Verarbeitendes Gewerbe	1 609	1 585	1 578	1 567	1 595	1 571
F	Baugewerbe	1 601	1 585	1 575	1 563	1 578	1 555
G - T	Dienstleistungsbereiche	1 454	1 451	1 437	1 417	1 409	1 393
G - J	Handel, Verkehr, Lagerei, Gastgewerbe, Information, Kommunikation	1 464	1 458	1 436	1 407	1 414	1 402
G - I	Handel, Verkehr, Lagerei, Gastgewerbe	1 461	1 453	1 432	1 402	1 410	1 398
J	Information und Kommunikation	1 506	1 521	1 506	1 473	1 474	1 464
K - N	Finanz-, Versch.- u. Untern.-DL, Grundstücks- u. Wohnungswesen	1 444	1 424	1 399	1 378	1 344	1 351
K	Finanz- und Versicherungsdienstleister	1 594	1 569	1 558	1 540	1 531	1 505
L	Grundstücks- und Wohnungswesen	1 445	1 440	1 432	1 394	1 389	1 382
M - N	Unternehmensdienstleister	1 416	1 396	1 367	1 348	1 308	1 324
O - T	Öffentliche u. sonstige Dienstl., Erziehung, Gesundheit	1 451	1 456	1 449	1 437	1 429	1 402
O - Q	Öffentliche Dienstleister, Erziehung, Gesundheit	1 468	1 473	1 468	1 461	1 456	1 425
R - T	Sonstige Dienstleister	1 365	1 365	1 354	1 311	1 297	1 285
	Insgesamt	1 501	1 492	1 478	1 460	1 459	1 441

in Sachsen-Anhalt von 2000 bis 2017 nach Wirtschaftsbereichen

2006	2007	2008	2009	2010	2011	2012	2013	2014	2015	2016	2017	WZ-Nr.
Arbeitsstunden der Arbeitnehmer/-innen (in Millionen Stunden)												
31,1	31,1	30,4	29,5	29,5	29,1	28,5	28,3	28,1	28,0	27,4	26,9	A
350,7	362,6	366,0	351,0	358,6	367,7	363,4	359,3	362,9	361,7	356,4	352,3	B - F
245,4	255,2	262,4	249,0	255,1	263,4	260,8	264,3	267,3	265,8	260,2	258,7	B - E
211,5	221,4	229,1	216,7	223,2	231,5	229,0	232,0	234,9	233,0	227,7	226,1	C
105,3	107,4	103,6	102,0	103,5	104,3	102,6	95,0	95,6	95,9	96,2	93,6	F
942,6	957,5	935,5	905,1	917,5	901,6	885,4	868,5	863,4	863,2	865,3	876,3	G - T
292,9	299,6	293,4	284,0	284,5	286,5	283,2	278,8	273,3	271,9	273,0	274,7	G - J
272,7	279,1	273,3	266,1	267,7	269,9	267,0	262,4	256,3	254,2	254,3	255,8	G - I
20,3	20,5	20,1	18,0	16,8	16,6	16,2	16,5	17,0	17,6	18,7	18,8	J
175,3	188,7	186,2	178,0	186,6	187,4	182,3	175,4	172,6	173,7	173,1	176,1	K - N
21,8	21,7	21,5	20,9	21,1	20,8	20,2	20,0	19,3	19,0	18,5	18,0	K
13,7	14,0	12,5	12,0	12,4	12,1	11,7	11,3	11,3	11,2	11,0	10,8	L
139,8	153,0	152,3	145,1	153,1	154,5	150,4	144,1	141,9	143,5	143,6	147,2	M - N
474,3	469,3	455,9	443,1	446,4	427,7	419,9	414,2	417,6	417,6	419,2	425,6	O - T
402,2	398,2	388,4	378,2	383,3	368,3	363,5	361,6	366,5	367,3	369,2	374,6	O - Q
72,2	71,1	67,6	64,9	63,1	59,4	56,4	52,6	51,1	50,3	50,0	51,0	R - T
1 324,4	1 351,2	1 331,9	1 285,6	1 305,5	1 298,4	1 277,3	1 256,1	1 254,4	1 253,0	1 249,1	1 255,5	Insgesamt
Veränderung gegenüber dem Vorjahr in Prozent												
- 4,6	- 0,2	- 2,1	- 3,2	+ 0,1	- 1,2	- 2,3	- 0,5	- 0,7	- 0,4	- 2,2	- 1,9	A
+ 1,6	+ 3,4	+ 0,9	- 4,1	+ 2,2	+ 2,5	- 1,2	- 1,1	+ 1,0	- 0,3	- 1,5	- 1,2	B - F
+ 2,4	+ 4,0	+ 2,8	- 5,1	+ 2,4	+ 3,3	- 1,0	+ 1,3	+ 1,1	- 0,6	- 2,1	- 0,6	B - E
+ 2,9	+ 4,7	+ 3,4	- 5,4	+ 3,0	+ 3,7	- 1,1	+ 1,3	+ 1,2	- 0,8	- 2,2	- 0,7	C
0,0	+ 2,0	- 3,6	- 1,5	+ 1,5	+ 0,8	- 1,6	- 7,4	+ 0,6	+ 0,4	+ 0,3	- 2,7	F
+ 3,3	+ 1,6	- 2,3	- 3,3	+ 1,4	- 1,7	- 1,8	- 1,9	- 0,6	0,0	+ 0,2	+ 1,3	G - T
+ 1,1	+ 2,3	- 2,1	- 3,2	+ 0,2	+ 0,7	- 1,2	- 1,5	- 2,0	- 0,5	+ 0,4	+ 0,6	G - J
+ 0,9	+ 2,4	- 2,1	- 2,6	+ 0,6	+ 0,8	- 1,1	- 1,7	- 2,3	- 0,8	0,0	+ 0,6	G - I
+ 2,7	+ 1,0	- 1,8	- 10,8	- 6,3	- 1,3	- 2,3	+ 1,4	+ 3,2	+ 3,8	+ 6,0	+ 0,6	J
+ 10,2	+ 7,6	- 1,3	- 4,4	+ 4,8	+ 0,5	- 2,8	- 3,7	- 1,6	+ 0,7	- 0,4	+ 1,7	K - N
+ 0,5	- 0,4	- 0,9	- 2,8	+ 1,0	- 1,3	- 3,0	- 0,8	- 3,7	- 1,6	- 2,7	- 2,4	K
+ 1,1	+ 2,2	- 11,0	- 4,0	+ 3,4	- 2,1	- 3,5	- 3,3	0,0	- 0,5	- 1,9	- 2,2	L
+ 12,9	+ 9,4	- 0,5	- 4,7	+ 5,5	+ 0,9	- 2,7	- 4,2	- 1,5	+ 1,1	+ 0,1	+ 2,6	M - N
+ 2,3	- 1,1	- 2,8	- 2,8	+ 0,8	- 4,2	- 1,8	- 1,4	+ 0,8	0,0	+ 0,4	+ 1,5	O - T
+ 2,2	- 1,0	- 2,5	- 2,6	+ 1,4	- 3,9	- 1,3	- 0,5	+ 1,4	+ 0,2	+ 0,5	+ 1,5	O - Q
+ 2,6	- 1,5	- 5,0	- 3,9	- 2,8	- 5,9	- 5,0	- 6,7	- 2,9	- 1,6	- 0,5	+ 2,0	R - T
+ 2,6	+ 2,0	- 1,4	- 3,5	+ 1,6	- 0,5	- 1,6	- 1,7	- 0,1	- 0,1	- 0,3	+ 0,5	Insgesamt
Geleistete Arbeitsstunden je Arbeitnehmer/-in (in Stunden)												
1 623	1 617	1 582	1 536	1 566	1 554	1 517	1 517	1 490	1 484	1 467	1 471	A
1 599	1 605	1 581	1 504	1 534	1 550	1 521	1 503	1 511	1 519	1 507	1 499	B - F
1 598	1 597	1 572	1 476	1 515	1 537	1 505	1 512	1 517	1 518	1 500	1 497	B - E
1 595	1 596	1 568	1 466	1 508	1 532	1 500	1 509	1 515	1 514	1 496	1 493	C
1 604	1 622	1 605	1 576	1 582	1 581	1 563	1 478	1 493	1 522	1 526	1 504	F
1 414	1 419	1 376	1 335	1 349	1 340	1 326	1 307	1 310	1 315	1 306	1 311	G - T
1 413	1 418	1 381	1 340	1 344	1 346	1 324	1 293	1 274	1 291	1 285	1 291	G - J
1 408	1 412	1 374	1 332	1 336	1 338	1 316	1 285	1 265	1 280	1 272	1 279	G - I
1 491	1 513	1 491	1 475	1 471	1 478	1 464	1 432	1 436	1 469	1 478	1 487	J
1 386	1 394	1 338	1 293	1 310	1 306	1 284	1 265	1 264	1 260	1 251	1 268	K - N
1 527	1 522	1 504	1 470	1 483	1 489	1 470	1 474	1 505	1 509	1 488	1 488	K
1 384	1 340	1 195	1 203	1 222	1 194	1 167	1 161	1 178	1 181	1 182	1 174	L
1 367	1 383	1 331	1 279	1 296	1 293	1 273	1 250	1 244	1 239	1 232	1 253	M - N
1 426	1 429	1 389	1 350	1 369	1 351	1 346	1 335	1 356	1 355	1 346	1 343	O - T
1 448	1 451	1 411	1 373	1 396	1 383	1 378	1 367	1 390	1 389	1 379	1 377	O - Q
1 312	1 319	1 277	1 232	1 226	1 184	1 168	1 149	1 155	1 154	1 140	1 139	R - T
1 464	1 469	1 431	1 382	1 400	1 398	1 380	1 362	1 367	1 371	1 361	1 362	Insgesamt

11. Arbeitsvolumen der Selbstständigen und mithelfenden Familienangehörige

WZ-Nr.	Wirtschaftsabschnitt (WZ 2008)	2000	2001	2002	2003	2004	2005
Geleistete Arbeitsstunden							
A	Land- und Forstwirtschaft, Fischerei	6,7	6,7	6,8	7,0	6,8	6,6
B - F	Produzierendes Gewerbe	54,2	50,8	52,0	53,7	55,8	54,4
B - E	Produzierendes Gewerbe ohne Baugewerbe	19,9	18,8	20,0	19,2	20,2	19,8
C	Verarbeitendes Gewerbe	19,1	17,9	19,0	18,3	19,2	18,9
F	Baugewerbe	34,3	32,0	32,1	34,4	35,6	34,6
G - T	Dienstleistungsbereiche	135,4	136,8	138,2	139,7	150,5	157,9
G - J	Handel, Verkehr, Lagerei, Gastgewerbe, Information, Kommunikation	71,7	69,6	68,0	66,9	68,6	69,6
G - I	Handel, Verkehr, Lagerei, Gastgewerbe	69,5	67,5	66,0	64,7	65,9	66,3
J	Information und Kommunikation	2,2	2,0	2,0	2,3	2,7	3,3
K - N	Finanz-, Versch.- u. Untern.-DL, Grundstücks- u. Wohnungswesen	27,6	29,0	31,7	33,8	37,4	40,4
K	Finanz- und Versicherungsdienstleister	9,0	10,0	10,9	11,6	13,4	14,4
L	Grundstücks- und Wohnungswesen	2,8	2,5	2,9	3,5	3,4	2,8
M - N	Unternehmensdienstleister	15,8	16,5	17,8	18,7	20,6	23,2
O - T	Öffentliche u. sonstige Dienstl., Erziehung, Gesundheit	36,1	38,2	38,5	38,9	44,6	47,9
O - Q	Öffentliche Dienstleister, Erziehung, Gesundheit	15,6	16,5	17,6	17,8	20,7	23,9
R - T	Sonstige Dienstleister	20,4	21,7	20,9	21,1	23,9	23,9
	Insgesamt	196,3	194,3	197,0	200,4	213,2	218,9
Geleistete Arbeitsstunden							
A	Land- und Forstwirtschaft, Fischerei	.	- 0,2	+ 0,5	+ 3,9	- 2,8	- 3,7
B - F	Produzierendes Gewerbe	.	- 6,3	+ 2,5	+ 3,1	+ 4,0	- 2,5
B - E	Produzierendes Gewerbe ohne Baugewerbe	.	- 5,7	+ 6,4	- 3,7	+ 5,0	- 1,9
C	Verarbeitendes Gewerbe	.	- 6,0	+ 6,1	- 3,7	+ 4,8	- 1,7
F	Baugewerbe	.	- 6,7	+ 0,2	+ 7,4	+ 3,5	- 2,8
G - T	Dienstleistungsbereiche	.	+ 1,0	+ 1,0	+ 1,1	+ 7,7	+ 4,9
G - J	Handel, Verkehr, Lagerei, Gastgewerbe, Information, Kommunikation	.	- 2,9	- 2,3	- 1,5	+ 2,4	+ 1,5
G - I	Handel, Verkehr, Lagerei, Gastgewerbe	.	- 2,8	- 2,3	- 2,0	+ 1,9	+ 0,6
J	Information und Kommunikation	.	- 5,5	- 3,6	+ 14,0	+ 18,2	+ 25,8
K - N	Finanz-, Versch.- u. Untern.-DL, Grundstücks- u. Wohnungswesen	.	+ 4,9	+ 9,2	+ 6,8	+ 10,4	+ 8,1
K	Finanz- und Versicherungsdienstleister	.	+ 11,7	+ 9,0	+ 6,5	+ 14,7	+ 7,7
L	Grundstücks- und Wohnungswesen	.	- 12,3	+ 18,1	+ 21,6	- 3,6	- 18,5
M - N	Unternehmensdienstleister	.	+ 4,2	+ 8,1	+ 4,6	+ 10,4	+ 12,8
O - T	Öffentliche u. sonstige Dienstl., Erziehung, Gesundheit	.	+ 5,9	+ 0,9	+ 1,0	+ 14,6	+ 7,3
O - Q	Öffentliche Dienstleister, Erziehung, Gesundheit	.	+ 5,5	+ 7,1	+ 0,7	+ 16,6	+ 15,5
R - T	Sonstige Dienstleister	.	+ 6,2	- 3,8	+ 1,2	+ 12,9	+ 0,3
	Insgesamt	.	- 1,0	+ 1,4	+ 1,7	+ 6,4	+ 2,7
Geleistete Arbeitsstunden							
A	Land- und Forstwirtschaft, Fischerei	2 194	2 091	2 019	2 001	2 004	1 956
B - F	Produzierendes Gewerbe	2 284	2 221	2 187	2 147	2 185	2 155
B - E	Produzierendes Gewerbe ohne Baugewerbe	2 276	2 222	2 188	2 138	2 194	2 161
C	Verarbeitendes Gewerbe	2 267	2 207	2 171	2 128	2 189	2 165
F	Baugewerbe	2 289	2 221	2 186	2 151	2 180	2 152
G - T	Dienstleistungsbereiche	2 288	2 230	2 172	2 142	2 161	2 117
G - J	Handel, Verkehr, Lagerei, Gastgewerbe, Information, Kommunikation	2 425	2 364	2 290	2 260	2 292	2 251
G - I	Handel, Verkehr, Lagerei, Gastgewerbe	2 436	2 375	2 298	2 269	2 304	2 263
J	Information und Kommunikation	2 122	2 052	2 042	2 021	2 026	2 022
K - N	Finanz-, Versch.- u. Untern.-DL, Grundstücks- u. Wohnungswesen	2 272	2 238	2 185	2 136	2 157	2 119
K	Finanz- und Versicherungsdienstleister	2 301	2 305	2 260	2 197	2 222	2 192
L	Grundstücks- und Wohnungswesen	2 387	2 357	2 298	2 142	2 101	2 040
M - N	Unternehmensdienstleister	2 238	2 183	2 124	2 098	2 126	2 086
O - T	Öffentliche u. sonstige Dienstl., Erziehung, Gesundheit	2 066	2 016	1 983	1 971	1 989	1 946
O - Q	Öffentliche Dienstleister, Erziehung, Gesundheit	2 049	1 994	1 978	1 963	1 989	1 932
R - T	Sonstige Dienstleister	2 079	2 032	1 988	1 978	1 989	1 960
	Insgesamt	2 283	2 222	2 170	2 138	2 162	2 121

am Arbeitsort in Sachsen-Anhalt von 2000 bis 2017 nach Wirtschaftsbereichen

2006	2007	2008	2009	2010	2011	2012	2013	2014	2015	2016	2017	WZ-Nr.
der Selbstständigen und mithelfenden Familienangehörigen (in Millionen Stunden)												
6,6	7,1	7,6	7,1	7,4	7,7	6,8	5,2	4,3	5,1	7,1	7,9	A
53,4	52,5	52,3	52,3	53,6	56,4	56,5	55,1	53,9	50,4	48,9	47,6	B - F
19,5	18,7	19,1	19,3	18,9	18,3	17,7	16,9	16,5	16,3	16,0	15,5	B - E
18,6	17,9	18,3	18,5	18,1	17,5	17,0	16,2	15,7	15,5	15,2	14,8	C
33,9	33,8	33,2	32,9	34,7	38,1	38,8	38,3	37,3	34,1	33,0	32,2	F
158,2	154,7	147,8	141,1	137,5	135,5	131,0	126,1	125,5	127,5	125,2	119,6	G - T
68,2	64,5	62,9	61,9	60,9	59,8	57,8	55,2	54,0	52,6	51,8	51,0	G - J
64,6	61,4	59,7	58,6	57,7	56,7	54,6	52,3	50,5	49,3	48,7	47,9	G - I
3,6	3,1	3,2	3,3	3,2	3,1	3,1	2,9	3,4	3,3	3,1	3,1	J
42,5	44,0	43,9	42,1	41,6	41,8	40,1	39,7	41,0	42,7	41,1	39,4	K - N
14,0	12,3	10,3	8,7	8,4	8,7	8,9	8,9	8,7	8,7	8,1	7,0	K
2,9	3,5	3,4	3,2	3,3	3,3	3,2	2,6	2,4	2,5	2,3	2,4	L
25,7	28,3	30,2	30,2	29,9	29,8	27,9	28,3	29,9	31,5	30,6	30,0	M - N
47,5	46,1	41,0	37,0	35,0	33,8	33,1	31,2	30,5	32,2	32,2	29,3	O - T
24,5	24,0	21,1	19,1	17,1	16,2	16,4	15,9	16,1	17,3	18,2	16,3	O - Q
22,9	22,1	19,9	18,0	17,9	17,6	16,7	15,3	14,4	14,9	14,1	13,0	R - T
218,1	214,3	207,8	200,5	198,5	199,6	194,3	186,5	183,6	182,9	181,3	175,1	Insgesamt
Veränderung gegenüber dem Vorjahr in Prozent												
- 0,1	+ 8,5	+ 7,2	- 6,7	+ 4,1	+ 3,7	- 12,3	- 22,8	- 17,4	+ 17,5	+ 41,1	+ 10,7	A
- 2,0	- 1,6	- 0,4	- 0,1	+ 2,4	+ 5,3	+ 0,2	- 2,5	- 2,3	- 6,5	- 2,8	- 2,7	B - F
- 1,6	- 3,8	+ 1,9	+ 1,3	- 2,4	- 3,0	- 3,3	- 4,6	- 2,1	- 1,3	- 2,0	- 3,3	B - E
- 1,4	- 3,8	+ 2,0	+ 1,3	- 2,5	- 3,0	- 3,0	- 4,7	- 2,8	- 1,4	- 2,0	- 2,9	C
- 2,1	- 0,3	- 1,6	- 0,9	+ 5,3	+ 9,9	+ 1,9	- 1,5	- 2,4	- 8,8	- 3,2	- 2,4	F
+ 0,2	- 2,2	- 4,5	- 4,6	- 2,5	- 1,5	- 3,3	- 3,7	- 0,5	+ 1,6	- 1,8	- 4,4	G - T
- 2,1	- 5,4	- 2,4	- 1,6	- 1,7	- 1,7	- 3,5	- 4,5	- 2,2	- 2,5	- 1,5	- 1,6	G - J
- 2,5	- 5,0	- 2,7	- 1,9	- 1,5	- 1,8	- 3,7	- 4,2	- 3,4	- 2,3	- 1,3	- 1,7	G - I
+ 6,4	- 13,6	+ 4,0	+ 2,9	- 4,4	- 0,4	+ 0,3	- 8,8	+ 19,5	- 4,1	- 4,8	- 0,5	J
+ 5,3	+ 3,6	- 0,3	- 4,1	- 1,2	+ 0,6	- 4,1	- 0,9	+ 3,2	+ 4,0	- 3,6	- 4,3	K - N
- 3,0	- 12,2	- 16,0	- 15,5	- 3,5	+ 4,1	+ 2,3	- 0,6	- 1,6	- 1,0	- 6,2	- 14,2	K
+ 5,1	+ 18,8	- 2,7	- 4,6	+ 2,8	+ 0,2	- 2,5	- 20,0	- 8,1	+ 3,5	- 4,7	+ 1,9	L
+ 10,4	+ 10,4	+ 6,7	- 0,2	- 1,0	- 0,4	- 6,2	+ 1,3	+ 5,8	+ 5,5	- 2,8	- 2,1	M - N
- 0,8	- 2,8	- 11,2	- 9,6	- 5,5	- 3,4	- 2,0	- 5,8	- 2,4	+ 5,7	+ 0,1	- 9,2	O - T
+ 2,6	- 2,1	- 12,3	- 9,6	- 10,0	- 5,4	+ 1,4	- 3,0	+ 1,0	+ 7,5	+ 5,1	- 10,3	O - Q
- 4,3	- 3,5	- 10,1	- 9,6	- 0,6	- 1,5	- 5,2	- 8,6	- 5,9	+ 3,8	- 5,7	- 7,7	R - T
- 0,4	- 1,7	- 3,1	- 3,5	- 1,0	+ 0,6	- 2,7	- 4,0	- 1,5	- 0,4	- 0,9	- 3,4	Insgesamt
je Selbstständigen und mithelfenden Familienangehörigen (in Stunden)												
1 907	1 933	2 036	2 060	2 063	2 031	1 941	1 879	1 856	1 908	1 937	1 916	A
2 118	2 104	2 133	2 153	2 177	2 172	2 130	2 094	2 079	2 106	2 110	2 093	B - F
2 123	2 105	2 148	2 172	2 189	2 157	2 091	2 043	2 020	2 070	2 074	2 057	B - E
2 130	2 108	2 152	2 178	2 197	2 164	2 105	2 054	2 031	2 070	2 072	2 055	C
2 116	2 103	2 125	2 142	2 171	2 179	2 149	2 118	2 106	2 124	2 127	2 111	F
2 058	2 024	2 031	2 035	2 034	2 025	1 991	1 972	1 951	1 954	1 945	1 935	G - T
2 209	2 173	2 184	2 200	2 196	2 188	2 148	2 138	2 113	2 115	2 098	2 082	G - J
2 222	2 183	2 195	2 205	2 204	2 199	2 161	2 152	2 127	2 130	2 110	2 095	G - I
1 989	1 991	2 001	2 121	2 062	2 001	1 936	1 914	1 930	1 905	1 915	1 903	J
2 064	2 024	2 014	1 998	2 009	2 011	1 979	1 948	1 927	1 932	1 925	1 908	K - N
2 157	2 131	2 143	2 116	2 128	2 147	2 104	2 060	2 017	2 041	2 034	2 018	K
2 019	1 981	1 965	1 965	2 002	2 002	1 965	1 897	1 869	1 852	1 904	1 893	L
2 022	1 987	1 979	1 970	1 979	1 975	1 944	1 920	1 907	1 910	1 900	1 885	M - N
1 869	1 847	1 850	1 841	1 826	1 804	1 777	1 759	1 742	1 762	1 761	1 754	O - T
1 861	1 841	1 861	1 853	1 842	1 810	1 782	1 761	1 744	1 763	1 764	1 761	O - Q
1 877	1 853	1 839	1 829	1 811	1 799	1 771	1 757	1 740	1 761	1 758	1 745	R - T
2 067	2 040	2 056	2 065	2 072	2 065	2 028	2 004	1 984	1 992	1 986	1 975	Insgesamt

A. Erwerbstätige in Sachsen-Anhalt seit 1991 (Jahresdurchschnitt)

in 1 000 Personen

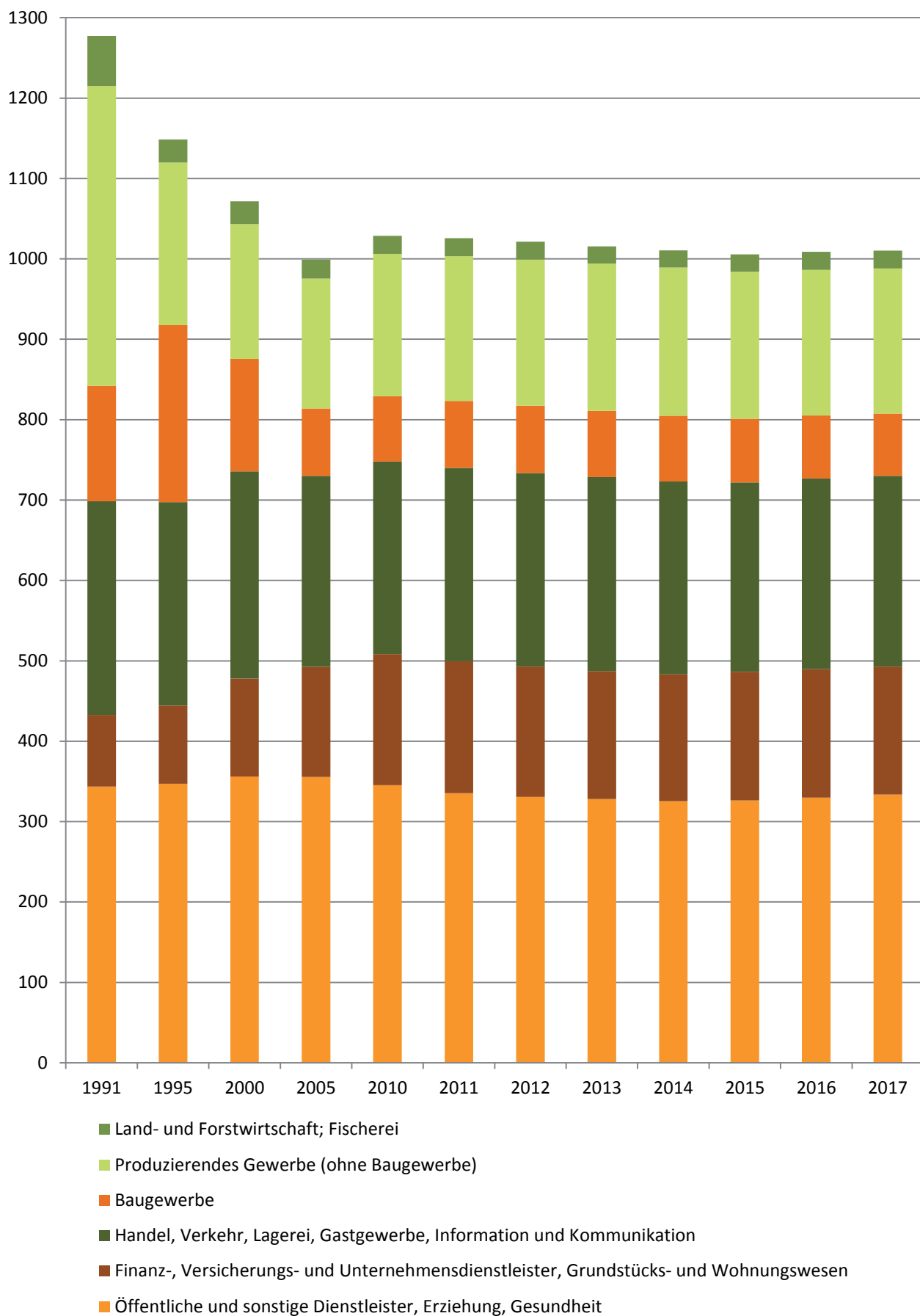

B. Arbeitnehmer/-innen in Sachsen-Anhalt seit 1991 (Jahresdurchschnitt)

in 1 000 Personen

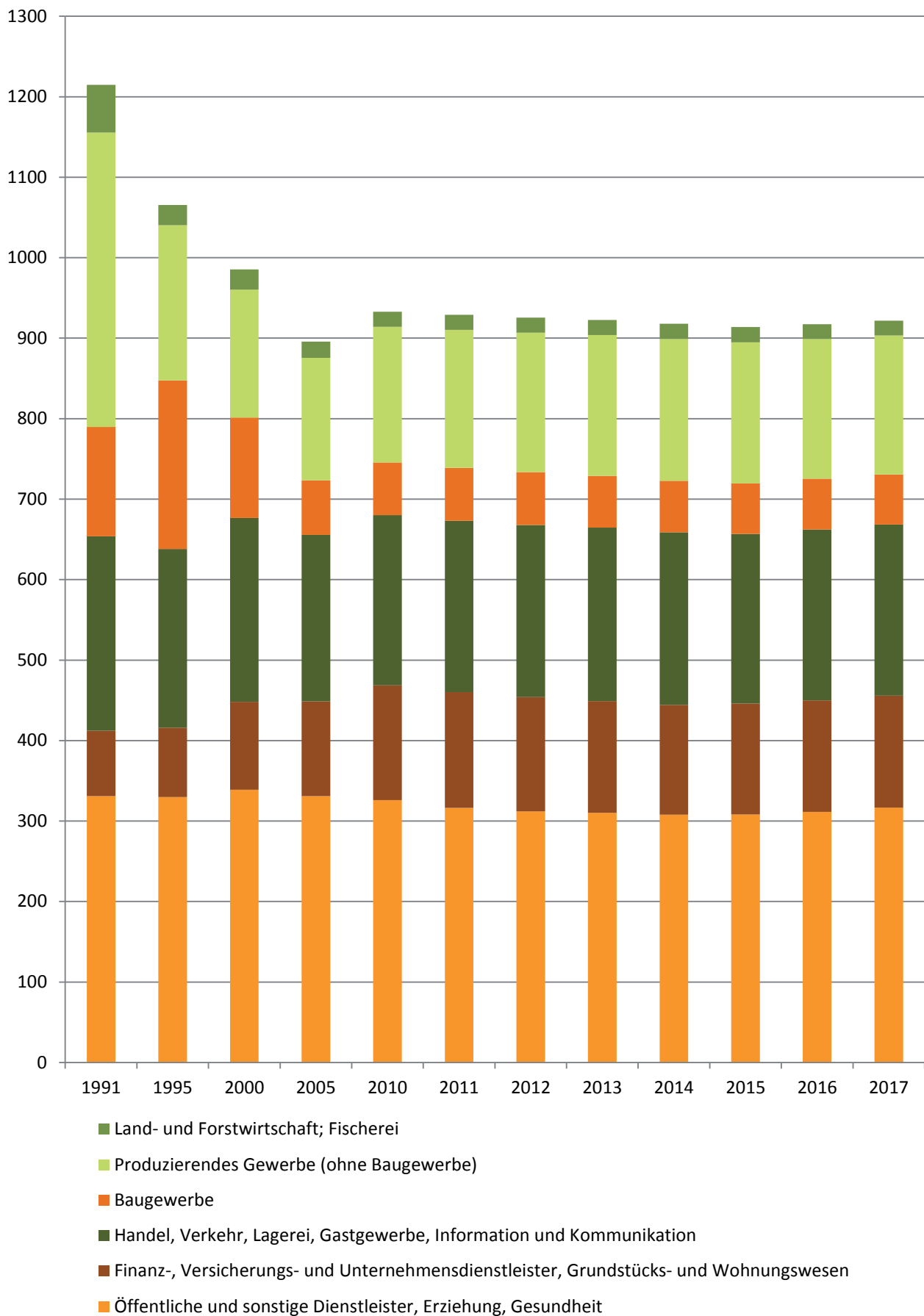

C. Selbstständige und mithelfende Familienangehörige in Sachsen-Anhalt seit 1991 (Jahresdurchschnitt)

in 1 000 Personen

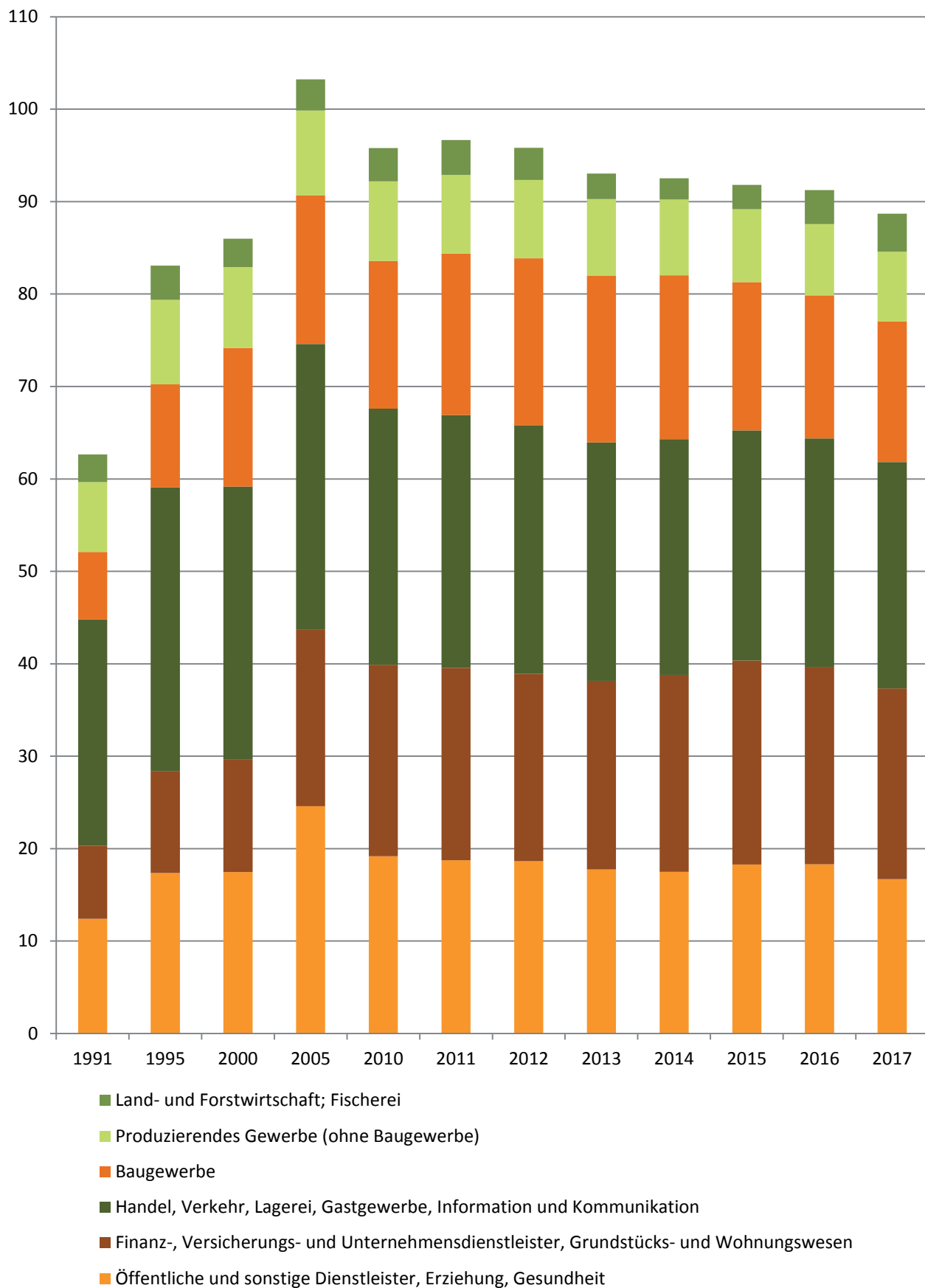

D. Veränderung der Zahl der Erwerbstätigen insgesamt und in ausgewählten Wirtschaftsabschnitten in Sachsen-Anhalt von 1991 bis 2017 (Jahresdurchschnitt)

Veränderung in Prozent gegenüber 1991

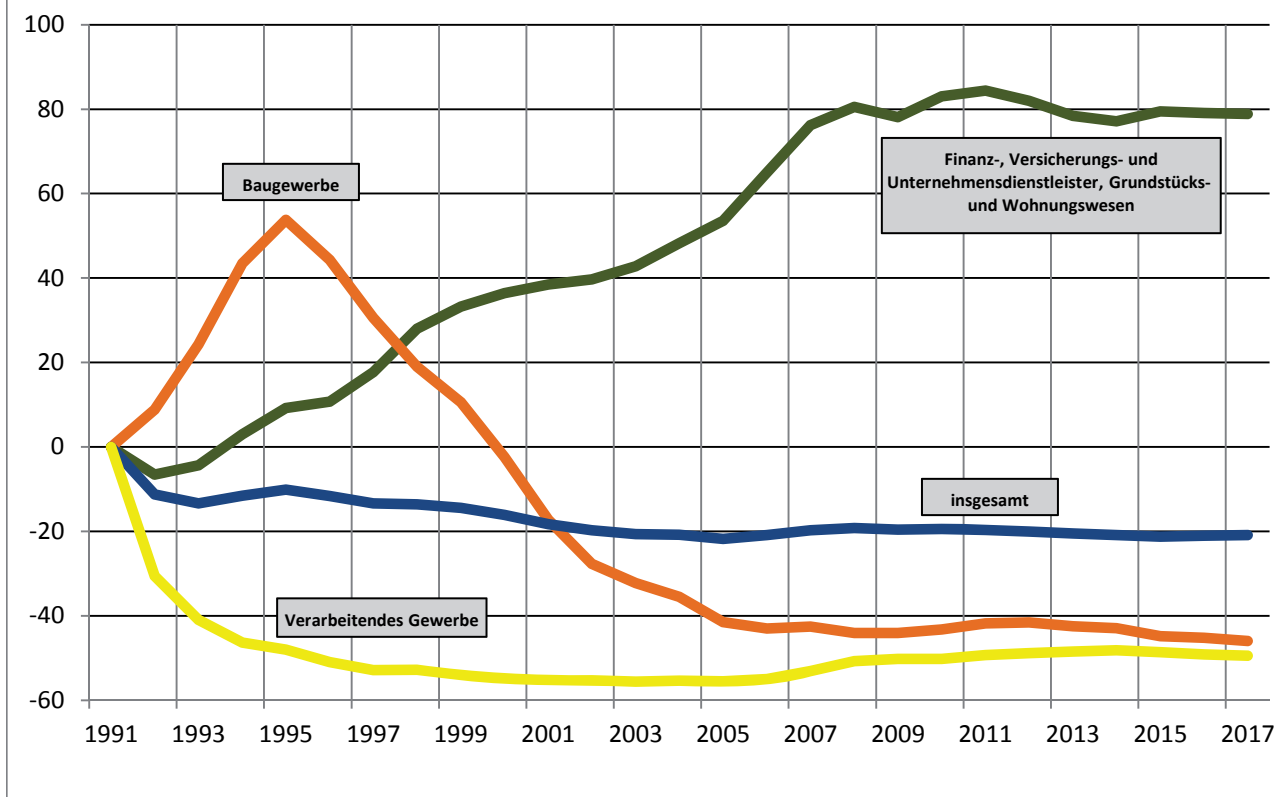

E. Anteil der Erwerbstätigen in den Wirtschaftsbereichen an den Erwerbstätigen insgesamt 1991 und 2017 (jeweils im Jahresdurchschnitt)

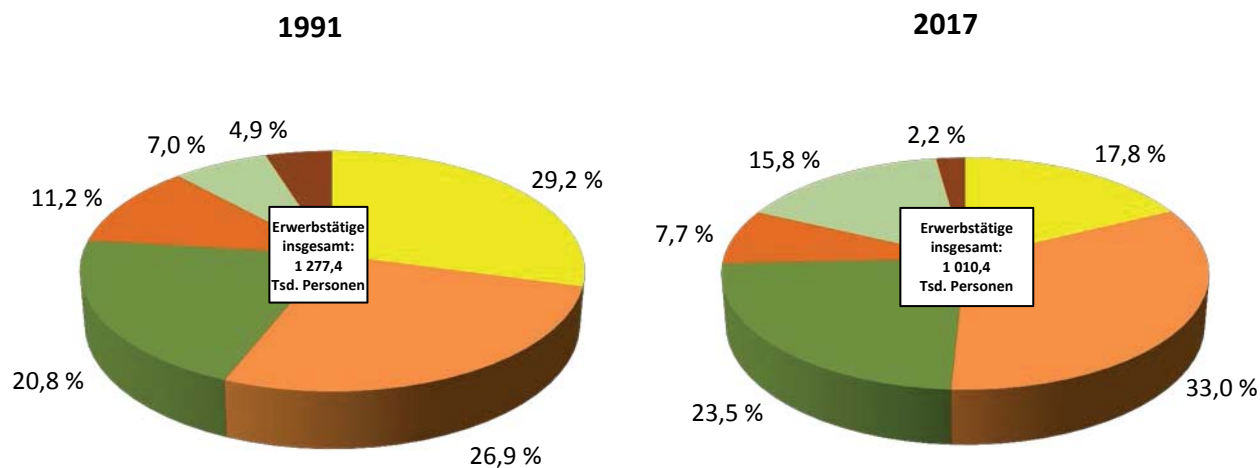

- Produzierendes Gewerbe (ohne Baugewerbe)
- Öffentliche und sonstige Dienstleister, Erziehung, Gesundheit
- Handel, Verkehr, Lagerei, Gastgewerbe, Information und Kommunikation
- Baugewerbe
- Finanz-, Versicherungs- und Unternehmensdienstleister, Grundstücks- und Wohnungswesen
- Land- und Forstwirtschaft; Fischerei

F. Geleistete Arbeitsstunden je Erwerbstätigen in Sachsen-Anhalt seit 2000 (Jahresdurchschnitt)
nach Wirtschaftsbereichen
in Stunden

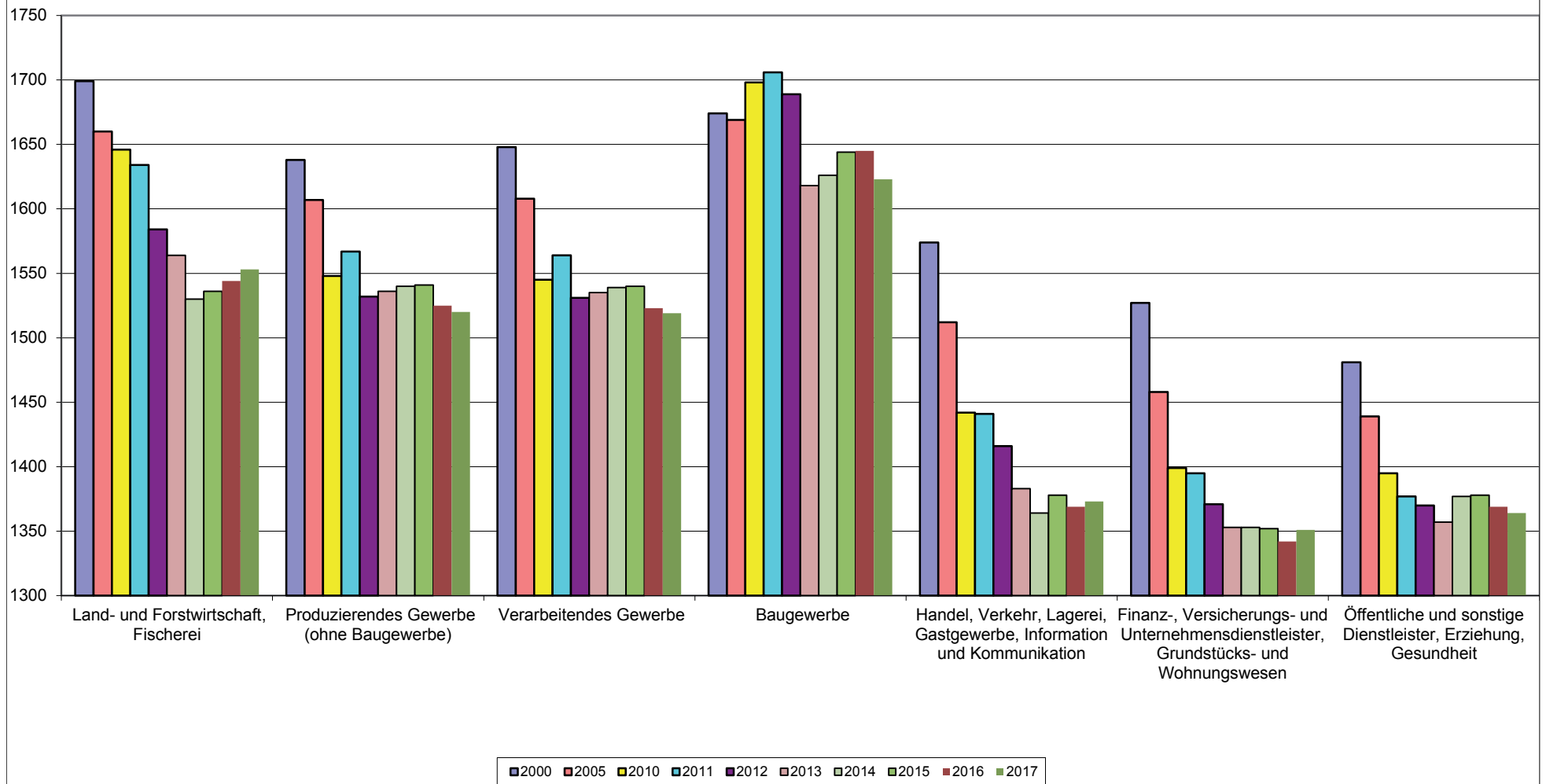

Veröffentlichungen im Statistischen Landesamt Sachsen-Anhalt

Im Monat Dezember 2017 erschienen

Bestell-Nr. ¹	Kennziffer/Periodizität	Titel	Preis (in EUR)
1 Z 0 01	Z	Statistisches Jahrbuch - 2017	30,00
1 Z 0 03	Z	Statistisches Monatsheft 12/2017	5,50
3 A 4 01	A IV - j/16	Krankenhäuser, Vorsorge- oder Rehabilitationseinrichtungen - Jahr 2016	4,00
3 B 1 02	B I - j/16	Allgemeinbildende Schulen - Schuljahresendstatistik - Schuljahr 2016/17	6,50
3 C 1 08	C I - 5j/17	Flächen der Baumobstanlagen und Baumobstbestände von Tafelobst der Äpfel und Birnen Jahr 2017	4,50
3 D 1 01	D I - hj-01/17	Gewerbeanmeldungen und Gewerbeabmeldungen - 1. Halbjahr 2017	2,50
3 E 1 02	E I - m-7/17	Beschäftigte, Umsatz im Verarbeitenden Gewerbe sowie im Bergbau und der Gewinnung von Steinen und Erden - Juli 2017 - Vorläufige Ergebnisse Betriebe mit 50 und mehr tätigen Personen	5,00
3 E 1 02	E I - m-8/17	Beschäftigte, Umsatz im Verarbeitenden Gewerbe sowie im Bergbau und der Gewinnung von Steinen und Erden - August 2017 - Vorläufige Ergebnisse Betriebe mit 50 und mehr tätigen Personen	5,00
3 E 1 02	E I - m-9/17	Beschäftigte, Umsatz im Verarbeitenden Gewerbe sowie im Bergbau und der Gewinnung von Steinen und Erden - September 2017 - Vorläufige Ergebnisse Betriebe mit 50 und mehr tätigen Personen	5,00
3 E 2 01	E II, III - m-9/17	Umsatz, Tätige Personen, Auftragseingang und Auftragsbestand im Baugewerbe - September 2017	2,50
3 H 2 01	H II - m-07/17	Binnenschifffahrt - Juli 2017	4,00
3 L 2 01	L II - vj-03/17	Gemeindefinanzen - Einzahlungen und Auszahlungen - Schuldenstände - Kassenstatistik - 01.01. - 30.09.2017 - Schuldenstatistik 30.09.2017	14,50
3 L 3 02	L III - j/16	Realsteuervergleich - Realsteuern und kommunale Steuerbeteiligung - Jahr 2016	12,50
3 P 1 03	P I - j/15	Bruttoanlageinvestitionen - 2009 - 2015 - Stand: August 2017	3,50
3 Q 2 01	Q II - j/15	Abfallwirtschaft - Jahr 2015	9,50

¹ Veröffentlichung als PDF-Datei kostenfrei erhältlich - bei Bestellung bitte die erste Stelle der Bestellnummer durch eine „6“ ersetzen



Bestellnummer: 3A603

www.statistik.sachsen-anhalt.de



AVI
j/17