

## Produzierendes Gewerbe, Handwerk

### Ergebnisse der Ergänzungserhebung im Bauhauptgewerbe

Juni 2016

Bestellnummer:  
3E203



SACHSEN-ANHALT

**Herausgabemonat:** März 2017

**Zu beziehen durch das**

Statistische Landesamt Sachsen-Anhalt  
Dezernat Öffentlichkeitsarbeit  
Postfach 20 11 56  
06012 Halle (Saale)

**Preis:** 4,50 EUR (kostenfrei als PDF-Datei verfügbar - Bestellnummer: 6E203)

**Inhaltliche Verantwortung:**

Dezernat: Verarbeitendes Gewerbe, Handwerk, Bau, Energie  
Herr Streufert  
Telefon: 0345 2318-303

**Auskünfte erhalten Sie unter:**

Telefon: 0345 2318-777  
Telefon: 0345 2318-715  
Telefon: 0345 2318-716  
  
Telefax: 0345 2318-913  
Internet: <http://www.statistik.sachsen-anhalt.de>  
E-Mail: [info@stala.mi.sachsen-anhalt.de](mailto:info@stala.mi.sachsen-anhalt.de)

**Vertrieb:**

Telefon: 0345 2318-718  
E-Mail: [shop@stala.mi.sachsen-anhalt.de](mailto:shop@stala.mi.sachsen-anhalt.de)

**Druck:** Statistisches Landesamt Sachsen-Anhalt

© Statistisches Landesamt Sachsen-Anhalt, Halle (Saale), 2017  
Auszugsweise Vervielfältigung und Verbreitung mit Quellenangabe gestattet.

**Bibliothek und Besucherdienst** (Merseburger Straße 2):

Montag bis Freitag: 8:00 Uhr bis 12:00 Uhr - möglichst nach Vereinbarung

Telefon: 0345 2318-714  
E-Mail: [bibliothek@stala.mi.sachsen-anhalt.de](mailto:bibliothek@stala.mi.sachsen-anhalt.de)

# Statistischer Bericht

Ergebnisse der  
Ergänzungserhebung im  
Bauhauptgewerbe

Juni 2016

Land Sachsen-Anhalt



## Inhaltsverzeichnis

|  | Seite |
|--|-------|
| Vorbemerkungen   | 5     |
| Grafiken   | 6     |
| 1. Betriebe Ende Juni 2016 nach Wirtschaftszweigen und Beschäftigten-<br>größeklassen  | 8     |
| 2. Tätige Personen Ende Juni 2016 nach Wirtschaftszweigen und Beschäftigten-<br>größeklassen   | 9     |
| 3. Tätige Personen Ende Juni 2016 nach der Stellung im Betrieb und Beschäftigten-<br>größeklassen  | 10    |
| 4. Entgeltsumme im Juni 2016 nach Wirtschaftszweigen und Beschäftigten-<br>größeklassen  | 11    |
| 5. Geleistete Arbeitsstunden im Juni 2016 nach Wirtschaftszweigen und Be-<br>schäftigtengrößeklassen   | 12    |
| 6. Geleistete Arbeitsstunden im Juni 2016 nach Art der Bauten/Auftraggeber<br>und Beschäftigtengrößeklassen                                  | 13    |
| 7. Baugewerblicher Umsatz im Juni 2016 nach Art der Bauten/Auftraggeber und<br>Beschäftigtengrößeklassen                                     | 14    |
| 8. Baugewerblicher Umsatz im Juni 2016 nach Wirtschaftszweigen und Be-<br>schäftigtengrößeklassen  | 15    |
| 9. Baugewerblicher Umsatz im Kalenderjahr 2015 nach Wirtschaftszweigen<br>und Beschäftigtengrößeklassen                                      | 16    |
| 10. Gesamtumsatz im Juni 2016 und im Kalenderjahr 2015 nach Wirtschaftszweigen   | 17    |
| 11. Betriebe, Tätige Personen, geleistete Arbeitsstunden, Entgeltsumme<br>und Gesamtumsatz im Juni 2016 sowie Gesamtumsatz 2015 nach Kreisen | 18    |

|  |    |
|--|----|
| 12. Betriebe, Tätige Personen, geleistete Arbeitsstunden, Entgeltsumme<br>und Gesamtumsatz im Juni 2016 sowie Gesamtumsatz 2015 nach Kreisen<br>und Wirtschaftszweigen | 19 |
| 13. Veränderungsraten zum Vorjahreszeitraum für ausgewählte Merkmale<br>nach Wirtschaftszweigen  | 33 |

## Abkürzungen

- u. = und  
a. n. g. = anderweitig nicht genannt

## Zeichenerklärung

- 0 = weniger als die Hälfte von 1 in der letzten besetzten Stelle,  
jedoch mehr als nichts  
- = nichts vorhanden  
. = Zahlenwert unbekannt oder geheim zuhalten

Anmerkung: Abweichungen in den Summen erklären sich aus dem Runden der Einzelwerte.

## Vorbemerkungen

Im Jahr 2008 wurde die Wirtschaftszweigklassifikation 2003 (WZ 2003) durch die neue WZ 2008 ersetzt. Für die Bauberichterstattungen gilt die neue Klassifikation ab dem Berichtsjahr 2009. Die Zuordnung der Betriebe zu Wirtschaftszweigen ist Grundlage zahlreicher Wirtschaftsdaten und ermöglicht Vergleiche auch auf internationaler Ebene. Deshalb müssen diese Klassifikationen in gewissen zeitlichen Abständen den geänderten wirtschaftlichen und gesellschaftlichen Verhältnissen angepasst werden. In der WZ 2008 hat sich die Gliederung des Baugewerbes deutlich geändert. Der Begriff Bauhauptgewerbe soll aber erhalten bleiben.

Zum **Bauhauptgewerbe** gehören wirtschaftliche Einheiten, deren Tätigkeit darin besteht, Hochbauten zu errichten (einschließlich Fertigteilbauten), Tiefbauarbeiten auszuführen oder bestimmte Spezialbauarbeiten vorzunehmen. Entsprechend der WZ 2008 werden dem Bauhauptgewerbe die Zweige

- 41.2 - Bau von Gebäuden
- 42.1 - Bau von Straßen und Bahnverkehrsstrecken
- 42.2 - Leitungstiefbau und Kläranlagenbau
- 42.9 - Sonstiger Tiefbau
- 43.1 - Vorbereitende Baustellenarbeiten
- 43.9 - Sonstige spezialisierte Bautätigkeiten zugeordnet.

Die Ergänzungserhebung im Bauhauptgewerbe wird im Juni eines jeden Jahres durchgeführt. Ziel dieser Erhebung ist es, die Betriebs- und Beschäftigtenstruktur der Wirtschaftszweige dieses Bereiches festzustellen. Im Rahmen dieser Veröffentlichung werden die Ergebnisse in fachlicher Gliederung nach Wirtschaftszweigen und Beschäftigtengrößenklassen in regionaler Gliederung bis auf Kreisebene dargestellt. Darüber hinausgehende Auswertungen sind auf Anfrage und unter Berücksichtigung des Datenschutzes möglich.

Die Ergänzungserhebung im Bauhauptgewerbe erfasst alle bauhauptgewerblichen Betriebe von Unternehmen des Bauhauptgewerbes, des übrigen produzierenden Gewerbes und von Unternehmen anderer Wirtschaftsbereiche sowie die Arbeitsgemeinschaften des Bauhauptgewerbes, soweit sie

sich auf die Tätigkeit für das Inland bezieht. Die Ergebnisse der jährlichen Ergänzungserhebung im Bauhauptgewerbe werden durch die monatlichen Bauberichterstattungen ergänzt und aktualisiert.

### Es gelten folgende Definitionen:

#### Tätige Personen

Als Tätige Personen gelten alle im Betrieb Beschäftigten, die in einem arbeitsrechtlichen Verhältnis zum Unternehmen bzw. Betrieb stehen (Angestellte, Arbeiter, Auszubildende), die im Unternehmen bzw. Betrieb tätigen Inhaber und Mitinhaber sowie die unbezahlt mithelfenden Familienangehörigen, soweit diese Familienangehörigen mindestens 55 Stunden im Monat im Unternehmen bzw. Betrieb tätig sind.

#### Entgeltsumme

Es wird die Summe der lohnsteuerpflichtigen Bruttobezüge (Bar- und Sachbezüge) angegeben. Diese versteht sich ohne Arbeitgeberanteile, ohne Beiträge zu Sozialkassen des Baugewerbes, ohne Winterbauumlage, ohne Aufwendungen für betriebliche Alters-, Invaliditäts- und Hinterbliebenenversorgung, ohne Vorruhestandsgelder und ohne Kurzarbeitergeld. Den Entgelten sind auch die Bezüge von Gesellschaftern, Vorstandsmitgliedern und anderen leitenden Kräften zuzurechnen, soweit sie steuerlich als Einkünfte aus nichtselbständiger Arbeit anzusehen sind.

#### Geleistete Arbeitsstunden

Alle von Inhabern, Angestellten, Arbeitern und Auszubildenden auf Baustellen und Bauhöfen tatsächlich geleisteten (nicht die bezahlten) Arbeitsstunden ohne Stunden für Bürotätigkeit.

#### Umsatz (ohne Umsatzsteuer)

Als Umsatz gelten die dem Finanzamt für die Umsatzsteuer zu meldenden steuerbaren Beträge im Bundesgebiet einschließlich Nachunternehmertätigkeit und Vergabe von Teilleistungen an Nachunternehmer. Dazu zählen auch Anzahlungen für Teilleistungen oder Vorauszahlungen vor Ausführung der entsprechenden Lieferung oder Leistungen ab 5 000 Euro. Der Gesamtumsatz enthält außer dem bauhauptgewerblichen Umsatz die Handels- und sonstigen Umsätze.

**Tätige Personen im Bauhauptgewerbe Ende Juni 2014, 2015 und Ende Juni 2016 nach Größenklassen**

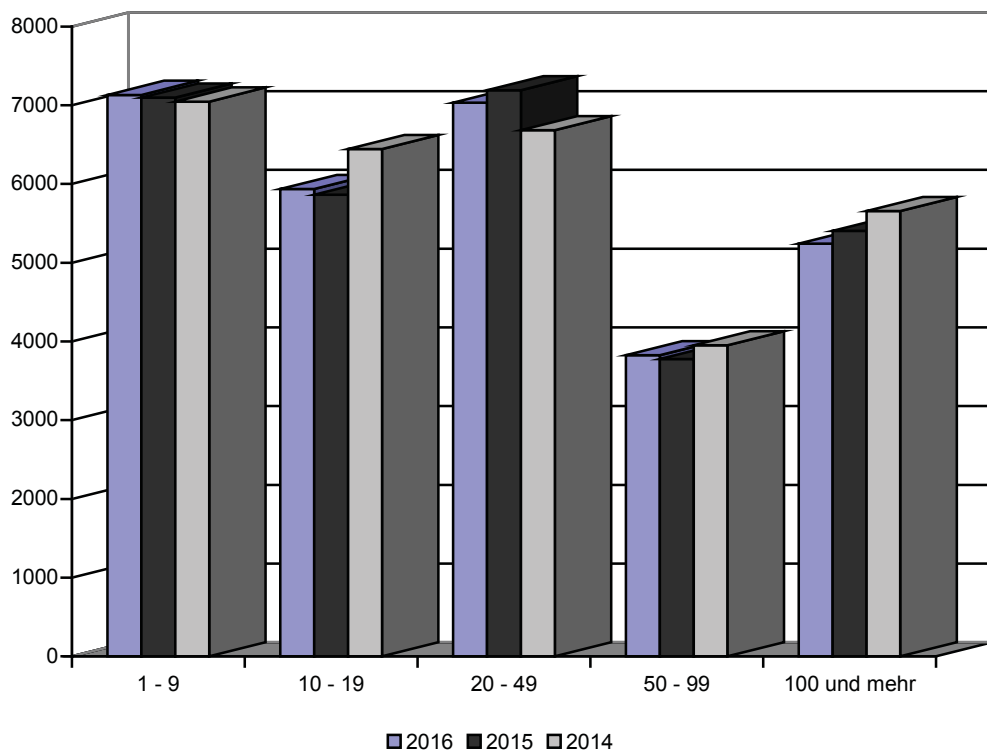

**Anteile der Wirtschaftsgruppen am baugewerblichen Umsatz im Jahr 2015**

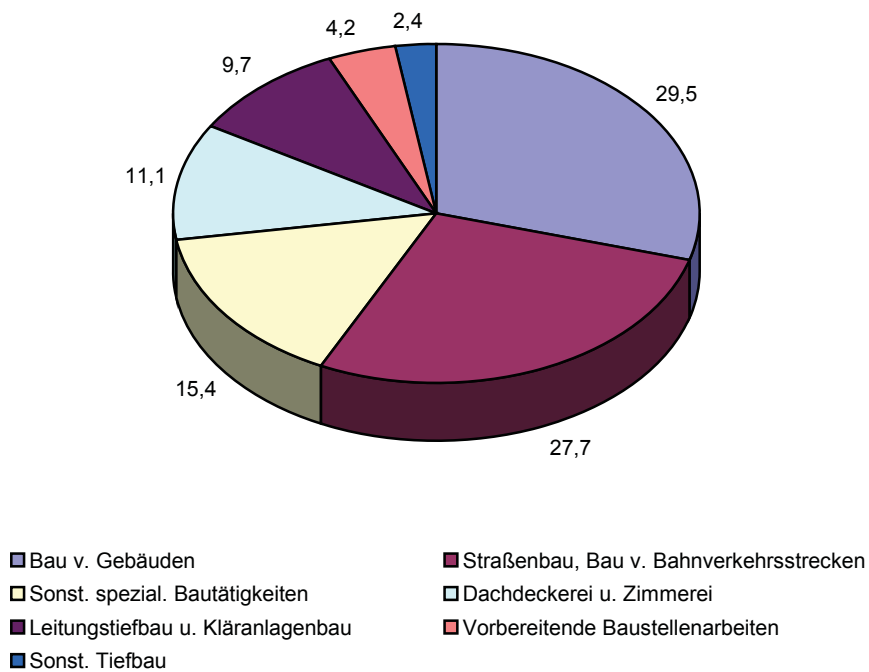

**Gesamtumsatz im Bauhauptgewerbe im Jahr 2014 sowie im Jahr 2015  
nach Kreisen in Mill. Euro**

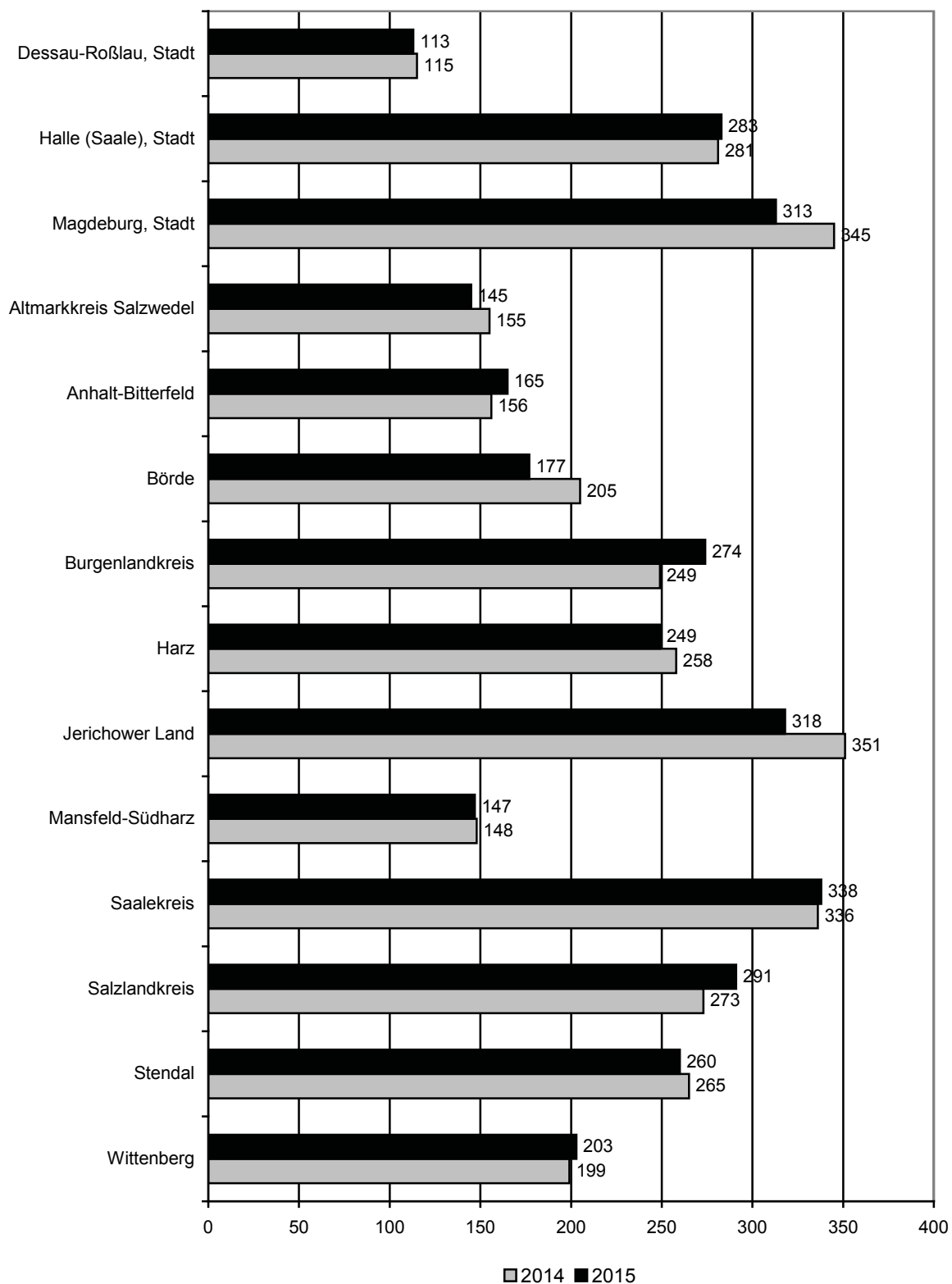

**1. Betriebe Ende Juni 2016**  
**nach Wirtschaftszweigen und Beschäftigtengrößenklassen**

| Wirtschaftszweig   | Betriebe mit ... tätigen Personen |            |            |           |              | Insgesamt    |
|--|-----------------------------------|------------|------------|-----------|--------------|--------------|
|  | 1 - 9                             | 10 - 19    | 20 - 49    | 50 - 99   | 100 und mehr |              |
| 41.20.1 Bau von Gebäuden<br>(ohne Fertigteilbau)         | 535                               | 138        | 75         | 17        | 2            | 767          |
| 41.20.2 Errichtung von Fertig-<br>teilmbauten            | 8                                 | 5          | -          | -         | -            | 13           |
| 42.11.0 Bau von Straßen                                  | 86                                | 37         | 38         | 6         | 11           | 178          |
| 42.12.0 Bau von Bahnverkehrs-<br>strecken                | 9                                 | 3          | 4          | 2         | 3            | 21           |
| 42.13.0 Brücken- und Tunnelbau                           | -                                 | 1          | 1          | 2         | 1            | 5            |
| 42.21.0 Rohrleitungsbau, Brunnen-<br>bau, Kläranlagenbau | 46                                | 29         | 19         | 6         | 3            | 103          |
| 42.22.0 Kabelnetzleitungstiefbau                         | 14                                | 7          | 13         | 3         | 1            | 38           |
| 42.91.0 Wasserbau  | 6                                 | 1          | 2          | -         | -            | 9            |
| 42.99.0 Sonstiger Tiefbau a. n. g.                       | 5                                 | -          | 3          | 2         | 1            | 11           |
| 43.11.0 Abbrucharbeiten                                  | 65                                | 19         | -          | -         | -            | 84           |
| 43.12.0 Vorbereitende Baustellen-<br>arbeiten            | 43                                | 10         | 1          | 2         | 2            | 58           |
| 43.13.0 Test- und Suchbohrung                            | 6                                 | 3          | -          | 1         | -            | 10           |
| 43.91.1 Dachdeckerei                                     | 519                               | 79         | 20         | -         | -            | 618          |
| 43.91.2 Zimmerei und Ingenieur-<br>holzbau               | 200                               | 18         | 4          | -         | -            | 222          |
| 43.99.1 Gerüstbau  | 65                                | 27         | 10         | 2         | 1            | 105          |
| 43.99.2 Schornstein-, Feuerungs-<br>und Industrieofenbau | 27                                | 2          | 5          | 1         | -            | 35           |
| 43.99.9 Baugewerbe a. n. g.                              | 384                               | 53         | 34         | 11        | 4            | 486          |
| <b>41.2 bis</b>  |                                   |            |            |           |              |              |
| <b>43.9 Bauhauptgewerbe insgesamt</b>                    | <b>2 018</b>                      | <b>432</b> | <b>229</b> | <b>55</b> | <b>29</b>    | <b>2 763</b> |

**2. Tätige Personen Ende Juni 2016**  
**nach Wirtschaftszweigen und Beschäftigtengrößenklassen**

| Wirtschaftszweig   | Betriebe mit ... tätigen Personen |              |              |              |              | Insgesamt     |
|--|-----------------------------------|--------------|--------------|--------------|--------------|---------------|
|  | 1 - 9                             | 10 - 19      | 20 - 49      | 50 - 99      | 100 und mehr |               |
| 41.20.1 Bau von Gebäuden<br>(ohne Fertigteilbau)         | 2 054                             | 1 896        | 2 266        | .            | .            | 7 561         |
| 41.20.2 Errichtung von Fertig-<br>teilmbauten            | 32                                | 82           | -            | -            | -            | 114           |
| 42.11.0 Bau von Straßen                                  | 362                               | 528          | 1 187        | 415          | 2 532        | 5 024         |
| 42.12.0 Bau von Bahnverkehrs-<br>strecken                | 37                                | .            | 140          | .            | 786          | 1 113         |
| 42.13.0 Brücken- und Tunnelbau                           | -                                 | .            | .            | .            | .            | 331           |
| 42.21.0 Rohrleitungsbau, Brunnen-<br>bau, Kläranlagenbau | 189                               | 391          | 610          | 489          | 364          | 2 043         |
| 42.22.0 Kabelnetzleitungstiefbau                         | 60                                | 115          | 421          | .            | .            | 918           |
| 42.91.0 Wasserbau  | 26                                | .            | .            | -            | -            | 96            |
| 42.99.0 Sonstiger Tiefbau a. n. g.                       | 23                                | -            | 115          | .            | .            | 427           |
| 43.11.0 Abbrucharbeiten                                  | 205                               | 261          | -            | -            | -            | 466           |
| 43.12.0 Vorbereitende Baustellen-<br>arbeiten            | 126                               | 149          | .            | .            | .            | 679           |
| 43.13.0 Test- und Suchbohrung                            | 16                                | .            | -            | .            | -            | 155           |
| 43.91.1 Dachdeckerei                                     | 1 913                             | 1 033        | 606          | -            | -            | 3 552         |
| 43.91.2 Zimmerei und Ingenieur-<br>holzbau               | 578                               | 235          | 114          | -            | -            | 927           |
| 43.99.1 Gerüstbau  | 340                               | 376          | 295          | .            | .            | 1 277         |
| 43.99.2 Schornstein-, Feuerungs-<br>und Industrieofenbau | 84                                | .            | 147          | .            | -            | 331           |
| 43.99.9 Baugewerbe a. n. g.                              | 1 087                             | 726          | 1 027        | 737          | 576          | 4 153         |
| <b>41.2 bis</b>  |                                   |              |              |              |              |               |
| <b>43.9 Bauhauptgewerbe insgesamt</b>                    | <b>7 132</b>                      | <b>5 936</b> | <b>7 031</b> | <b>3 827</b> | <b>5 241</b> | <b>29 167</b> |

**3. Tätige Personen Ende Juni 2016**  
**nach der Stellung im Betrieb und Beschäftigtengrößenklassen**

| Stellung im Betrieb  | in Betrieben mit ... tätigen Personen |              |              |              |              | Insgesamt     |
|--|---------------------------------------|--------------|--------------|--------------|--------------|---------------|
|  | 1 - 9                                 | 10 - 19      | 20 - 49      | 50 - 99      | 100 und mehr |               |
| Tätige Inhaber und Mitinhaber, mithelfende Familienangehörige  | 1 713                                 | 142          | 33           | 2            | 2            | 1 892         |
| Kaufmännische und technische Arbeitnehmer einschl. Auszubildende   | 1 137                                 | 1 045        | 1 212        | 684          | 917          | 4 995         |
| Poliere, Schachtmeister  | 260                                   | 488          | 636          | 410          | 477          | 2 271         |
| Maurer, Betonbauer, Zimmerer und übrige Facharbeiter   | 3 044                                 | 2 775        | 3 049        | 1 557        | 1 486        | 11 911        |
| Baumaschinenführer und -warte, geprüfte Berufskraftfahrer  | 142                                   | 293          | 661          | 417          | 866          | 2 379         |
| Fachwerker, Werker, Baumaschinisten und Arbeiter mit angelernten Spezialtätigkeiten  | 763                                   | 1 083        | 1 306        | 611          | 1 326        | 5 089         |
| Gewerblich Auszubildende, Umschüler, Anlernlinge, Praktikanten   | 73                                    | 110          | 134          | 146          | 167          | 630           |
| <b>Tätige Personen im Baugewerbe</b>   | <b>7 132</b>                          | <b>5 936</b> | <b>7 031</b> | <b>3 827</b> | <b>5 241</b> | <b>29 167</b> |
| darunter hauptsächlich auf Baustellen Beschäftigte (einschl. angestelltenversicherungspflichtige Poliere, Schachtmeister u. Meister) | 4 282                                 | 4 749        | 5 786        | 3 141        | 4 322        | 22 280        |
| Tätige Personen in anderen Bereichen   | 24                                    | 21           | 45           | 7            | 4            | 101           |
| <b>Tätige Personen insgesamt</b>   | <b>7 156</b>                          | <b>5 957</b> | <b>7 076</b> | <b>3 834</b> | <b>5 245</b> | <b>29 268</b> |

**4. Entgeltsumme im Juni 2016**  
**nach Wirtschaftszweigen und Beschäftigtengrößenklassen**

| Wirtschaftszweig   | Betriebe mit ... tätigen Personen |               |               |               |               | Insgesamt     |
|--|-----------------------------------|---------------|---------------|---------------|---------------|---------------|
|  | 1 - 9                             | 10 - 19       | 20 - 49       | 50 - 99       | 100 und mehr  |               |
| 41.20.1 Bau von Gebäuden<br>(ohne Fertigteilbau)         | 3 347                             | 4 289         | 5 177         | .             | .             | 16 633        |
| 41.20.2 Errichtung von Fertig-<br>teilmbauten            | 67                                | 216           | -             | -             | -             | 283           |
| 42.11.0 Bau von Straßen                                  | 644                               | 1 179         | 3 090         | 1 131         | 9 221         | 15 267        |
| 42.12.0 Bau von Bahnverkehrs-<br>strecken                | 84                                | .             | 384           | .             | 2 777         | 3 722         |
| 42.13.0 Brücken- und Tunnelbau                           | -                                 | .             | .             | .             | .             | 970           |
| 42.21.0 Rohrleitungsbau, Brunnen-<br>bau, Kläranlagenbau | 309                               | 883           | 1 524         | 1 169         | 959           | 4 843         |
| 42.22.0 Kabelnetzleitungstiefbau                         | 113                               | 299           | 1 086         | .             | .             | 2 489         |
| 42.91.0 Wasserbau  | 58                                | .             | .             | -             | -             | 261           |
| 42.99.0 Sonstiger Tiefbau a. n. g.                       | 51                                | -             | 289           | .             | .             | 1 396         |
| 43.11.0 Abbrucharbeiten                                  | 263                               | 605           | -             | -             | -             | 868           |
| 43.12.0 Vorbereitende Baustellen-<br>arbeiten            | 188                               | 351           | .             | .             | .             | 1 722         |
| 43.13.0 Test- und Suchbohrung                            | 20                                | .             | -             | .             | -             | 406           |
| 43.91.1 Dachdeckerei                                     | 2 966                             | 2 277         | 1 477         | -             | -             | 6 721         |
| 43.91.2 Zimmerei und Ingenieur-<br>holzbau               | 767                               | 462           | 270           | -             | -             | 1 499         |
| 43.99.1 Gerüstbau  | 607                               | 862           | 762           | .             | .             | 2 905         |
| 43.99.2 Schornstein-, Feuerungs-<br>und Industrieofenbau | 139                               | .             | 361           | .             | -             | 819           |
| 43.99.9 Baugewerbe a. n. g.                              | 1 476                             | 1 573         | 2 692         | 1 712         | 1 601         | 9 055         |
| <b>41.2 bis</b>  |                                   |               |               |               |               |               |
| <b>43.9 Bauhauptgewerbe insgesamt</b>                    | <b>11 100</b>                     | <b>13 390</b> | <b>17 356</b> | <b>10 359</b> | <b>17 654</b> | <b>69 858</b> |

**5. Geleistete Arbeitsstunden im Juni 2016 nach Wirtschaftszweigen und Beschäftigtengrößenklassen**

| Wirtschaftszweig   | Betriebe mit ... tätigen Personen |            |            |            |              | Insgesamt    |
|--|-----------------------------------|------------|------------|------------|--------------|--------------|
|  | 1 - 9                             | 10 - 19    | 20 - 49    | 50 - 99    | 100 und mehr |              |
| 41.20.1 Bau von Gebäuden<br>(ohne Fertigteilbau)         | 226                               | 233        | 270        | .          | .            | 869          |
| 41.20.2 Errichtung von Fertig-<br>teilmbauten            | 5                                 | 10         | -          | -          | -            | 15           |
| 42.11.0 Bau von Straßen                                  | 39                                | 71         | 154        | 49         | 322          | 636          |
| 42.12.0 Bau von Bahnverkehrs-<br>strecken                | 4                                 | .          | 17         | .          | 101          | 141          |
| 42.13.0 Brücken- und Tunnelbau                           | -                                 | .          | .          | .          | .            | 36           |
| 42.21.0 Rohrleitungsbau, Brunnen-<br>bau, Kläranlagenbau | 20                                | 50         | 78         | 58         | 44           | 250          |
| 42.22.0 Kabelnetzleitungstiefbau                         | 7                                 | 17         | 55         | .          | .            | 119          |
| 42.91.0 Wasserbau  | 3                                 | .          | .          | -          | -            | 12           |
| 42.99.0 Sonstiger Tiefbau a. n. g.                       | 3                                 | -          | 15         | .          | .            | 49           |
| 43.11.0 Abbrucharbeiten                                  | 22                                | 34         | -          | -          | -            | 56           |
| 43.12.0 Vorbereitende Baustellen-<br>arbeiten            | 14                                | 19         | .          | .          | .            | 83           |
| 43.13.0 Test- und Suchbohrung                            | 1                                 | .          | -          | .          | -            | 17           |
| 43.91.1 Dachdeckerei                                     | 210                               | 129        | 70         | -          | -            | 410          |
| 43.91.2 Zimmerei und Ingenieur-<br>holzbau               | 61                                | 30         | 16         | -          | -            | 107          |
| 43.99.1 Gerüstbau  | 38                                | 48         | 39         | .          | .            | 162          |
| 43.99.2 Schornstein-, Feuerungs-<br>und Industrieofenbau | 8                                 | .          | 11         | .          | -            | 27           |
| 43.99.9 Baugewerbe a. n. g.                              | 111                               | 87         | 125        | 88         | 76           | 487          |
| <b>41.2 bis</b>  |                                   |            |            |            |              |              |
| <b>43.9 Bauhauptgewerbe insgesamt</b>                    | <b>773</b>                        | <b>746</b> | <b>865</b> | <b>440</b> | <b>653</b>   | <b>3 476</b> |

**6. Geleistete Arbeitsstunden im Juni 2016**  
**nach Art der Bauten/Auftraggeber und Beschäftigtengrößenklassen (1 000)**

| Art der Bauten/<br>Auftraggeber               | in Betrieben mit ... tätigen Personen |            |            |            |                 | Insgesamt    |
|---|---------------------------------------|------------|------------|------------|-----------------|--------------|
|   | 1 - 9                                 | 10 - 19    | 20 - 49    | 50 - 99    | 100 und<br>mehr |              |
| Wohnungsbau                                   | 506                                   | 340        | 200        | 40         | 14              | 1 100        |
| Gewerblicher Bau                              | 192                                   | 256        | 421        | 242        | 283             | 1 395        |
| gewerblicher und<br>industrieller Hochbau     | 128                                   | 138        | 203        | 102        | 61              | 632          |
| gewerblicher und<br>industrieller Tiefbau     | 64                                    | 119        | 218        | 140        | 222             | 763          |
| Öffentlicher und Straßenbau                   | 74                                    | 150        | 245        | 157        | 355             | 981          |
| Hochbau<br>davon                              | 21                                    | 63         | 66         | 28         | 13              | 190          |
| für Organisationen ohne<br>Erwerbszweck       | 4                                     | 16         | 16         | 6          | 1               | 43           |
| für Körperschaften des<br>öffentlichen Rechts | 17                                    | 47         | 50         | 22         | 12              | 147          |
| Tiefbau<br>davon                              | 52                                    | 88         | 179        | 130        | 342             | 792          |
| Straßenbau                                    | 46                                    | 70         | 143        | 47         | 260             | 567          |
| sonstiger Tiefbau                             | 6                                     | 18         | 36         | 83         | 82              | 225          |
| Hochbau insgesamt                             | 655                                   | 540        | 469        | 169        | 88              | 1 922        |
| Tiefbau insgesamt                             | 116                                   | 206        | 397        | 270        | 564             | 1 554        |
| <b>Insgesamt</b>                              | <b>773</b>                            | <b>746</b> | <b>865</b> | <b>440</b> | <b>653</b>      | <b>3 476</b> |

**7. Baugewerblicher Umsatz <sup>1)</sup> im Juni 2016**  
**nach Art der Bauten/Auftraggeber und Beschäftigtengrößenklassen (1 000 EUR)**

| Art der Bauten/<br>Auftraggeber               | in Betrieben mit ... tätigen Personen |               |               |               |                 | Insgesamt      |
|---|---------------------------------------|---------------|---------------|---------------|-----------------|----------------|
|   | 1 - 9                                 | 10 - 19       | 20 - 49       | 50 - 99       | 100 und<br>mehr |                |
| Wohnungsbau                                   | 31 933                                | 26 138        | 19 657        | 6 101         | 1 328           | 85 157         |
| Gewerblicher Bau                              | 13 054                                | 16 334        | 34 143        | 25 824        | 29 678          | 119 034        |
| gewerblicher und<br>industrieller Hochbau     | 8 912                                 | 9 303         | 19 737        | 12 979        | 6 487           | 57 417         |
| gewerblicher und<br>industrieller Tiefbau     | 4 142                                 | 7 031         | 14 406        | 12 846        | 23 191          | 61 616         |
| Öffentlicher und Straßenbau                   | 4 924                                 | 9 904         | 18 675        | 17 022        | 40 056          | 90 581         |
| Hochbau<br>davon                              | 1 307                                 | 3 992         | 5 027         | 3 876         | 2 024           | 16 227         |
| für Organisationen ohne<br>Erwerbszweck       | 245                                   | 1 450         | 1 118         | 430           | 156             | 3 400          |
| für Körperschaften des<br>öffentlichen Rechts | 1 062                                 | 2 542         | 3 909         | 3 446         | 1 868           | 12 827         |
| Tiefbau<br>davon                              | 3 617                                 | 5 911         | 13 648        | 13 146        | 38 031          | 74 354         |
| Straßenbau                                    | 3 242                                 | 4 638         | 11 167        | 5 076         | 30 510          | 54 634         |
| sonstiger Tiefbau                             | 375                                   | 1 273         | 2 481         | 8 070         | 7 521           | 19 720         |
| Hochbau insgesamt                             | 42 152                                | 39 433        | 44 421        | 22 956        | 9 839           | 158 802        |
| Tiefbau insgesamt                             | 7 759                                 | 12 943        | 28 054        | 25 992        | 61 223          | 135 971        |
| <b>Insgesamt</b>                              | <b>49 911</b>                         | <b>52 376</b> | <b>72 475</b> | <b>48 948</b> | <b>71 062</b>   | <b>294 772</b> |

1) ohne Umsatzsteuer

**8. Baugewerblicher Umsatz <sup>1)</sup> im Juni 2016**  
**nach Wirtschaftszweigen und Beschäftigtengrößenklassen (1 000 EUR)**

| Wirtschaftszweig   | Betriebe mit ... tätigen Personen |               |               |               |               | Insgesamt      |
|--|-----------------------------------|---------------|---------------|---------------|---------------|----------------|
|  | 1 - 9                             | 10 - 19       | 20 - 49       | 50 - 99       | 100 und mehr  |                |
| 41.20.1 Bau von Gebäuden<br>(ohne Fertigteilbau)         | 15 483                            | 19 499        | 27 033        | .             | .             | 83 614         |
| 41.20.2 Errichtung von Fertig-<br>teilmbauten            | 167                               | 1 115         | -             | -             | -             | 1 282          |
| 42.11.0 Bau von Straßen                                  | 2 720                             | 4 623         | 11 501        | 5 500         | 40 054        | 64 399         |
| 42.12.0 Bau von Bahnverkehrs-<br>strecken                | 188                               | .             | 1 383         | .             | 7 838         | 11 385         |
| 42.13.0 Brücken- und Tunnelbau                           | -                                 | .             | -             | .             | .             | 4 114          |
| 42.21.0 Rohrleitungsbau, Brunnen-<br>bau, Kläranlagenbau | 1 289                             | 2 723         | 6 097         | 4 676         | 4 162         | 18 947         |
| 42.22.0 Kabelnetzleitungstiefbau                         | 359                               | 733           | 3 880         | .             | .             | 9 707          |
| 42.91.0 Wasserbau  | 852                               | .             | .             | -             | -             | 1 273          |
| 42.99.0 Sonstiger Tiefbau a. n. g.                       | 118                               | -             | 1 316         | .             | .             | 5 446          |
| 43.11.0 Abbrucharbeiten                                  | 1 457                             | 1 596         | -             | -             | -             | 3 053          |
| 43.12.0 Vorbereitende Baustellen-<br>arbeiten            | 855                               | 1 418         | .             | .             | .             | 7 311          |
| 43.13.0 Test- und Suchbohrung                            | 87                                | .             | -             | .             | -             | 793            |
| 43.91.1 Dachdeckerei                                     | 13 350                            | 8 600         | 5 134         | -             | -             | 27 083         |
| 43.91.2 Zimmerei und Ingenieur-<br>holzbau               | 4 071                             | 2 275         | 870           | -             | -             | 7 217          |
| 43.99.1 Gerüstbau  | 1 894                             | 2 145         | 2 055         | .             | .             | 6 766          |
| 43.99.2 Schornstein-, Feuerungs-<br>und Industrieofenbau | 478                               | .             | 530           | .             | -             | 1 886          |
| 43.99.9 Baugewerbe a. n. g.                              | 6 544                             | 6 501         | 12 213        | 6 959         | 8 281         | 40 498         |
| <b>41.2 bis</b>  |                                   |               |               |               |               |                |
| <b>43.9 Bauhauptgewerbe insgesamt</b>                    | <b>49 911</b>                     | <b>52 376</b> | <b>72 475</b> | <b>48 948</b> | <b>71 062</b> | <b>294 772</b> |

1) ohne Umsatzsteuer

**9. Baugewerblicher Umsatz <sup>1)</sup> im Kalenderjahr 2015**  
**nach Wirtschaftszweigen und Beschäftigtengrößenklassen (1 000 EUR)**

| Wirtschaftszweig   | Betriebe mit ... tätigen Personen |                |                |                |                | Insgesamt        |
|--|-----------------------------------|----------------|----------------|----------------|----------------|------------------|
|  | 1 - 9                             | 10 - 19        | 20 - 49        | 50 - 99        | 100 und mehr   |                  |
| 41.20.1 Bau von Gebäuden<br>(ohne Fertigteilbau)         | 172 513                           | 210 279        | 283 943        | .              | .              | 940 799          |
| 41.20.2 Errichtung von Fertig-<br>teilmäuten             | 3 170                             | 10 028         | -              | -              | -              | 13 199           |
| 42.11.0 Bau von Straßen                                  | 29 209                            | 44 372         | 133 729        | 53 765         | 445 085        | 706 161          |
| 42.12.0 Bau von Bahnverkehrs-<br>strecken                | 2 764                             | .              | 14 154         | .              | 109 328        | 140 223          |
| 42.13.0 Brücken- und Tunnelbau                           | -                                 | .              | -              | .              | .              | 51 485           |
| 42.21.0 Rohrleitungsbau, Brunnen-<br>bau, Kläranlagenbau | 13 334                            | 32 411         | 60 715         | 51 222         | 49 431         | 207 113          |
| 42.22.0 Kabelnetzleitungstiefbau                         | 3 414                             | 8 666          | 40 354         | .              | .              | 106 145          |
| 42.91.0 Wasserbau  | 11 756                            | .              | .              | -              | -              | 21 129           |
| 42.99.0 Sonstiger Tiefbau a. n. g.                       | 1 398                             | -              | 8 763          | .              | .              | 57 604           |
| 43.11.0 Abbrucharbeiten                                  | 17 037                            | 20 032         | -              | -              | -              | 37 069           |
| 43.12.0 Vorbereitende Baustellen-<br>arbeiten            | 8 043                             | 14 839         | .              | .              | .              | 86 086           |
| 43.13.0 Test- und Suchbohrung                            | 917                               | .              | -              | .              | -              | 13 161           |
| 43.91.1 Dachdeckerei                                     | 141 982                           | 87 865         | 57 627         | -              | -              | 287 473          |
| 43.91.2 Zimmerei und Ingenieur-<br>holzbau               | 41 483                            | 19 735         | 10 027         | -              | -              | 71 245           |
| 43.99.1 Gerüstbau  | 21 201                            | 21 720         | 18 326         | .              | .              | 67 328           |
| 43.99.2 Schornstein-, Feuerungs-<br>und Industrieofenbau | 7 314                             | .              | 9 375          | .              | -              | 25 463           |
| 43.99.9 Baugewerbe a. n. g.                              | 77 153                            | 52 674         | 122 376        | 68 321         | 86 832         | 407 356          |
| <b>41.2 bis</b>  |                                   |                |                |                |                |                  |
| <b>43.9 Bauhauptgewerbe insgesamt</b>                    | <b>552 690</b>                    | <b>535 780</b> | <b>769 782</b> | <b>557 019</b> | <b>823 769</b> | <b>3 239 040</b> |

1) ohne Umsatzsteuer

**10. Gesamtumsatz <sup>1)</sup> im Juni 2016 und im Kalenderjahr 2015  
nach Wirtschaftszweigen (1 000 EUR)**

| Wirtschaftszweig   | Juni 2016             |                     |                   | Kalenderjahr 2015     |                     |                   |
|--|-----------------------|---------------------|-------------------|-----------------------|---------------------|-------------------|
|  | baugewerbl.<br>Umsatz | sonstiger<br>Umsatz | Gesamt-<br>umsatz | baugewerbl.<br>Umsatz | sonstiger<br>Umsatz | Gesamt-<br>Umsatz |
| 41.20.1 Bau von Gebäuden<br>(ohne Fertigteilbau)         | 83 614                | 716                 | 84 329            | 940 799               | 7 579               | 948 378           |
| 41.20.2 Errichtung von Fertig-<br>teilbauten             | 1 282                 | 0                   | 1 282             | 13 199                | 3                   | 13 201            |
| 42.11.0 Bau von Straßen                                  | 64 399                | 576                 | 64 976            | 706 161               | 7 820               | 713 981           |
| 42.12.0 Bau von Bahnverkehrs-<br>strecken                | 11 385                | 8                   | 11 393            | 140 223               | 413                 | 140 635           |
| 42.13.0 Brücken- und Tunnelbau                           | 4 114                 | 15                  | 4 129             | 51 485                | 189                 | 51 675            |
| 42.21.0 Rohrleitungsbau, Brunnen-<br>bau, Kläranlagenbau | 18 947                | 70                  | 19 017            | 207 113               | 2 009               | 209 122           |
| 42.22.0 Kabelnetzleitungstiefbau                         | 9 707                 | 20                  | 9 727             | 106 145               | 215                 | 106 360           |
| 42.91.0 Wasserbau  | 1 273                 | 1                   | 1 274             | 21 129                | 757                 | 21 885            |
| 42.99.0 Sonstiger Tiefbau a. n. g.                       | 5 446                 | 21                  | 5 466             | 57 604                | 454                 | 58 057            |
| 43.11.0 Abbrucharbeiten                                  | 3 053                 | 26                  | 3 078             | 37 069                | 2 050               | 39 119            |
| 43.12.0 Vorbereitende Baustellen-<br>arbeiten            | 7 311                 | 67                  | 7 378             | 86 086                | 3 924               | 90 011            |
| 43.13.0 Test- und Suchbohrung                            | 793                   | -                   | 793               | 13 161                | 1                   | 13 162            |
| 43.91.1 Dachdeckerei                                     | 27 083                | 37                  | 27 121            | 287 473               | 824                 | 288 298           |
| 43.91.2 Zimmerei und Ingenieur-<br>holzbau               | 7 217                 | 26                  | 7 243             | 71 245                | 440                 | 71 686            |
| 43.99.1 Gerüstbau  | 6 766                 | 633                 | 7 399             | 67 328                | 3 303               | 70 631            |
| 43.99.2 Schornstein-, Feuerungs-<br>und Industrieofenbau | 1 886                 | 208                 | 2 094             | 25 463                | 2 641               | 28 105            |
| 43.99.9 Baugewerbe a. n. g.                              | 40 498                | 304                 | 40 802            | 407 356               | 4 669               | 412 025           |
| <b>41.2 bis<br/>43.9 Bauhauptgewerbe insgesamt</b>       | <b>294 772</b>        | <b>2 729</b>        | <b>297 501</b>    | <b>3 239 040</b>      | <b>37 293</b>       | <b>3 276 333</b>  |

1) ohne Umsatzsteuer

**11. Betriebe, Tätige Personen, geleistete Arbeitsstunden, Entgeltsumme und  
Gesamtumsatz im Juni 2016 sowie Gesamtumsatz im Jahr 2015 nach Kreisen**

| Kreisfreie Stadt<br>Landkreis          | Betriebe         | Tätige<br>Personen | Geleistete<br>Arbeits-<br>stunden | Entgelt-<br>summe | Gesamtumsatz   |                  |
|--|------------------|--------------------|-----------------------------------|-------------------|----------------|------------------|
| Land                                   | am 30. Juni 2016 |                    | im Juni 2016                      |                   |                | im Jahr 2015     |
|  | Anzahl           |                    | 1 000                             | 1 000 EUR         |                |                  |
| Dessau-Roßlau, Stadt                   | 101              | 1 095              | 127                               | 2 620             | 9 185          | 113 382          |
| Halle (Saale), Stadt                   | 117              | 1 926              | 212                               | 5 336             | 22 998         | 283 226          |
| Magdeburg, Stadt                       | 207              | 2 657              | 305                               | 6 336             | 28 230         | 313 264          |
| Altmarkkreis Salzwedel                 | 142              | 1 352              | 160                               | 2 882             | 14 362         | 144 894          |
| Anhalt-Bitterfeld                      | 201              | 1 658              | 203                               | 3 575             | 16 247         | 164 679          |
| Börde                                  | 219              | 1 643              | 196                               | 3 468             | 17 160         | 176 584          |
| Burgenlandkreis                        | 256              | 2 602              | 323                               | 6 124             | 24 033         | 274 109          |
| Harz                                   | 281              | 2 597              | 308                               | 6 097             | 24 338         | 248 547          |
| Jerichower Land                        | 159              | 2 332              | 296                               | 6 793             | 27 313         | 318 293          |
| Mansfeld-Südharz                       | 177              | 2 033              | 246                               | 4 725             | 13 904         | 147 162          |
| Saalekreis                             | 259              | 2 969              | 345                               | 7 001             | 28 971         | 338 286          |
| Salzlandkreis                          | 240              | 2 413              | 287                               | 5 690             | 27 265         | 291 091          |
| Stendal                                | 207              | 2 102              | 253                               | 5 345             | 24 210         | 260 076          |
| Wittenberg                             | 197              | 1 788              | 215                               | 3 866             | 19 283         | 202 740          |
| <b>Sachsen-Anhalt</b>                  | <b>2 763</b>     | <b>29 167</b>      | <b>3 476</b>                      | <b>69 858</b>     | <b>297 499</b> | <b>3 276 333</b> |
| Veränderung zum Vorjahreszeitraum in % |                  |                    |                                   |                   |                |                  |
| Dessau-Roßlau, Stadt                   | 1,0              | -0,3               | 11,4                              | 15,4              | -10,9          | -1,8             |
| Halle (Saale), Stadt                   | 21,9             | 8,7                | 1,4                               | 5,7               | -11,5          | 0,7              |
| Magdeburg, Stadt                       | 2,5              | -2,8               | -3,2                              | -1,7              | -1,2           | -9,1             |
| Altmarkkreis Salzwedel                 | -2,7             | -0,5               | -1,8                              | 1,1               | -3,4           | -6,8             |
| Anhalt-Bitterfeld                      | -2,0             | -3,8               | -5,6                              | -1,2              | 4,4            | 5,6              |
| Börde                                  | -0,9             | -9,8               | -8,0                              | -11,1             | -0,4           | -14,0            |
| Burgenlandkreis                        | 3,6              | 2,6                | -1,2                              | 4,0               | 5,8            | 10,3             |
| Harz                                   | -1,4             | -1,6               | -1,3                              | 4,8               | 0,6            | -3,5             |
| Jerichower Land                        | -4,2             | -0,6               | 2,8                               | 3,6               | -16,6          | -9,3             |
| Mansfeld-Südharz                       | -1,7             | -1,3               | -1,6                              | 3,0               | -1,2           | -0,8             |
| Saalekreis                             | -2,6             | -3,9               | -6,3                              | -2,4              | -10,7          | 0,7              |
| Salzlandkreis                          | 2,1              | 4,9                | 3,6                               | 7,7               | 8,4            | 6,6              |
| Stendal                                | 3,5              | 1,4                | -2,3                              | 10,4              | -26,7          | -2,0             |
| Wittenberg                             | -1,0             | 0,5                | -0,5                              | 4,1               | 0,9            | 1,7              |
| <b>Sachsen-Anhalt</b>                  | <b>0,5</b>       | <b>-0,6</b>        | <b>-1,4</b>                       | <b>2,7</b>        | <b>-5,9</b>    | <b>-1,8</b>      |

**12. Betriebe, Tätige Personen, geleistete Arbeitsstunden, Entgeltsumme und Gesamtumsatz  
im Juni 2016 sowie Gesamtumsatz im Jahr 2015 nach Kreisen und Wirtschaftszweigen**

| Wirtschaftszweig   | Betriebe             | Tätige<br>Personen | Geleistete<br>Arbeitsstunden | Entgelt-<br>summe | Gesamtumsatz |              |
|--|----------------------|--------------------|------------------------------|-------------------|--------------|--------------|
|  |                      |                    |                              |                   | im Juni 2016 | im Jahr 2015 |
|  |                      | Anzahl             |                              | 1 000             | 1 000 EUR    |              |
|  | Dessau-Roßlau, Stadt |                    |                              |                   |              |              |
| 41.20.1 Bau von Gebäuden<br>(ohne Fertigteilbau)         | 29                   | 401                | 45                           | 924               | 2 897        | 32 651       |
| 41.20.2 Errichtung von Fertig-<br>teilmbauten            | -                    | -                  | -                            | -                 | -            | -            |
| 42.11.0 Bau von Straßen                                  | 4                    | 61                 | 7                            | 163               | 878          | 12 018       |
| 42.12.0 Bau von Bahnverkehrs-<br>strecken                | 1                    | .                  | .                            | .                 | .            | .            |
| 42.13.0 Brücken- und Tunnelbau                           | -                    | -                  | -                            | -                 | -            | -            |
| 42.21.0 Rohrleitungsbau, Brunnen-<br>bau, Kläranlagenbau | 5                    | 74                 | 8                            | 202               | 638          | 5 504        |
| 42.22.0 Kabelnetzleitungstiefbau                         | 2                    | .                  | .                            | .                 | .            | .            |
| 42.91.0 Wasserbau  | -                    | -                  | -                            | -                 | -            | -            |
| 42.99.0 Sonstiger Tiefbau a. n. g.                       | -                    | -                  | -                            | -                 | -            | -            |
| 43.11.0 Abbrucharbeiten                                  | 3                    | .                  | .                            | .                 | .            | .            |
| 43.12.0 Vorbereitende Baustellen-<br>arbeiten            | -                    | -                  | -                            | -                 | -            | -            |
| 43.13.0 Test- und Suchbohrung                            | -                    | -                  | -                            | -                 | -            | -            |
| 43.91.1 Dachdeckerei                                     | 24                   | 152                | 19                           | 323               | 1 120        | 10 995       |
| 43.91.2 Zimmerei und Ingenieur-<br>holzbau               | 6                    | 22                 | 2                            | 40                | 234          | 2 659        |
| 43.99.1 Gerüstbau  | 5                    | 60                 | 7                            | 134               | 318          | 3 796        |
| 43.99.2 Schornstein-, Feuerungs-<br>und Industrieofenbau | 1                    | .                  | .                            | .                 | .            | .            |
| 43.99.9 Baugewerbe a. n. g.                              | 21                   | 296                | 38                           | 772               | 2 942        | 42 048       |
| 41.2 bis<br>43.9 Bauhauptgewerbe insgesamt               | 101                  | 1 095              | 127                          | 2 620             | 9 185        | 113 382      |

**Noch 12. Betriebe, Tätige Personen, geleistete Arbeitsstunden, Entgeltsumme und Gesamtumsatz  
im Juni 2016 sowie Gesamtumsatz im Jahr 2015 nach Kreisen und Wirtschaftszweigen**

| Wirtschaftszweig   | Betriebe             | Tätige<br>Personen | Geleistete<br>Arbeitsstunden | Entgelt-<br>summe | Gesamtumsatz |              |
|--|----------------------|--------------------|------------------------------|-------------------|--------------|--------------|
|  |                      |                    |                              |                   | im Juni 2016 | im Jahr 2015 |
|  |                      | Anzahl             |                              | 1 000             | 1 000 EUR    |              |
|  | Halle (Saale), Stadt |                    |                              |                   |              |              |
| 41.20.1 Bau von Gebäuden<br>(ohne Fertigteilbau)         | 29                   | 343                | 33                           | 777               | 5 862        | 78 913       |
| 41.20.2 Errichtung von Fertig-<br>teilbauten             | -                    | -                  | -                            | -                 | -            | -            |
| 42.11.0 Bau von Straßen                                  | 8                    | 718                | 81                           | 2 727             | 12 179       | 146 351      |
| 42.12.0 Bau von Bahnverkehrs-<br>strecken                | 1                    | .                  | .                            | .                 | .            | .            |
| 42.13.0 Brücken- und Tunnelbau                           | -                    | -                  | -                            | -                 | -            | -            |
| 42.21.0 Rohrleitungsbau, Brunnen-<br>bau, Kläranlagenbau | 4                    | 97                 | 13                           | 214               | 649          | 10 304       |
| 42.22.0 Kabelnetzleitungstiefbau                         | 1                    | .                  | .                            | .                 | .            | .            |
| 42.91.0 Wasserbau  | -                    | -                  | -                            | -                 | -            | -            |
| 42.99.0 Sonstiger Tiefbau a. n. g.                       | 1                    | .                  | .                            | .                 | .            | .            |
| 43.11.0 Abbrucharbeiten                                  | 3                    | 14                 | 1                            | 22                | 87           | 987          |
| 43.12.0 Vorbereitende Baustellen-<br>arbeiten            | 3                    | 26                 | 2                            | 43                | 99           | 1 067        |
| 43.13.0 Test- und Suchbohrung                            | -                    | -                  | -                            | -                 | -            | -            |
| 43.91.1 Dachdeckerei                                     | 17                   | 77                 | 9                            | 182               | 805          | 8 051        |
| 43.91.2 Zimmerei und Ingenieur-<br>holzbau               | 6                    | 19                 | 2                            | 27                | 121          | 1 283        |
| 43.99.1 Gerüstbau  | 7                    | 223                | 31                           | 565               | 494          | 3 921        |
| 43.99.2 Schornstein-, Feuerungs-<br>und Industrieofenbau | -                    | -                  | -                            | -                 | -            | -            |
| 43.99.9 Baugewerbe a. n. g.                              | 37                   | 285                | 25                           | 420               | 1 796        | 19 116       |
| 41.2 bis<br>43.9 Bauhauptgewerbe insgesamt               | 117                  | 1 926              | 212                          | 5 336             | 22 998       | 283 226      |

**Noch 12. Betriebe, Tätige Personen, geleistete Arbeitsstunden, Entgeltsumme und Gesamtumsatz  
im Juni 2016 sowie Gesamtumsatz im Jahr 2015 nach Kreisen und Wirtschaftszweigen**

| Wirtschaftszweig   | Betriebe         | Tätige<br>Personen | Geleistete<br>Arbeitsstunden | Entgelt-<br>summe | Gesamtumsatz |              |
|--|------------------|--------------------|------------------------------|-------------------|--------------|--------------|
|  |                  |                    |                              |                   | im Juni 2016 | im Jahr 2015 |
|  |                  | Anzahl             |                              | 1 000             | 1 000 EUR    |              |
|  | Magdeburg, Stadt |                    |                              |                   |              |              |
| 41.20.1 Bau von Gebäuden<br>(ohne Fertigteilbau)         | 47               | 686                | 70                           | 1 648             | 8 172        | 116 400      |
| 41.20.2 Errichtung von Fertig-<br>teilbauten             | -                | -                  | -                            | -                 | -            | -            |
| 42.11.0 Bau von Straßen                                  | 23               | 604                | 82                           | 1 745             | 8 079        | 76 871       |
| 42.12.0 Bau von Bahnverkehrs-<br>strecken                | 2                | .                  | .                            | .                 | .            | .            |
| 42.13.0 Brücken- und Tunnelbau                           | 1                | .                  | .                            | .                 | .            | .            |
| 42.21.0 Rohrleitungsbau, Brunnen-<br>bau, Kläranlagenbau | 5                | 213                | 25                           | 459               | 1 999        | 18 444       |
| 42.22.0 Kabelnetzleitungstiefbau                         | 2                | .                  | .                            | .                 | .            | .            |
| 42.91.0 Wasserbau  | 1                | .                  | .                            | .                 | .            | .            |
| 42.99.0 Sonstiger Tiefbau a. n. g.                       | 2                | .                  | .                            | .                 | .            | .            |
| 43.11.0 Abbrucharbeiten                                  | 7                | 40                 | 4                            | 55                | 469          | 4 564        |
| 43.12.0 Vorbereitende Baustellen-<br>arbeiten            | 4                | 33                 | 4                            | 77                | 220          | 2 486        |
| 43.13.0 Test- und Suchbohrung                            | 1                | .                  | -                            | -                 | -            | -            |
| 43.91.1 Dachdeckerei                                     | 35               | 227                | 26                           | 502               | 2 031        | 24 064       |
| 43.91.2 Zimmerei und Ingenieur-<br>holzbau               | 10               | 25                 | 3                            | 36                | 147          | 1 501        |
| 43.99.1 Gerüstbau  | 6                | 68                 | 10                           | 163               | 369          | 3 650        |
| 43.99.2 Schornstein-, Feuerungs-<br>und Industrieofenbau | 5                | 81                 | 7                            | 260               | 617          | 7 880        |
| 43.99.9 Baugewerbe a. n. g.                              | 56               | 515                | 55                           | 966               | 4 348        | 40 810       |
| 41.2 bis<br>43.9 Bauhauptgewerbe insgesamt               | 207              | 2 657              | 305                          | 6 336             | 28 230       | 313 264      |

**Noch 12. Betriebe, Tätige Personen, geleistete Arbeitsstunden, Entgeltsumme und Gesamtumsatz  
im Juni 2016 sowie Gesamtumsatz im Jahr 2015 nach Kreisen und Wirtschaftszweigen**

| Wirtschaftszweig   | Betriebe               | Tätige<br>Personen | Geleistete<br>Arbeitsstunden | Entgelt-<br>summe | Gesamtumsatz |              |
|--|------------------------|--------------------|------------------------------|-------------------|--------------|--------------|
|  |                        |                    |                              |                   | im Juni 2016 | im Jahr 2015 |
|  |                        | Anzahl             |                              | 1 000             | 1 000 EUR    |              |
|  | Altmarkkreis Salzwedel |                    |                              |                   |              |              |
| 41.20.1 Bau von Gebäuden<br>(ohne Fertigteilbau)         | 51                     | 402                | 49                           | 836               | 4 933        | 44 593       |
| 41.20.2 Errichtung von Fertig-<br>teilbauten             | -                      | -                  | -                            | -                 | -            | -            |
| 42.11.0 Bau von Straßen                                  | 7                      | 121                | 16                           | 295               | 1 075        | 13 827       |
| 42.12.0 Bau von Bahnverkehrs-<br>strecken                | -                      | -                  | -                            | -                 | -            | -            |
| 42.13.0 Brücken- und Tunnelbau                           | -                      | -                  | -                            | -                 | -            | -            |
| 42.21.0 Rohrleitungsbau, Brunnen-<br>bau, Kläranlagenbau | 10                     | 226                | 26                           | 546               | 2 357        | 21 443       |
| 42.22.0 Kabelnetzleitungstiefbau                         | 2                      | .                  | .                            | .                 | .            | .            |
| 42.91.0 Wasserbau  | -                      | -                  | -                            | -                 | -            | -            |
| 42.99.0 Sonstiger Tiefbau a. n. g.                       | 1                      | .                  | -                            | -                 | .            | .            |
| 43.11.0 Abbrucharbeiten                                  | 4                      | 19                 | 2                            | 25                | 74           | 817          |
| 43.12.0 Vorbereitende Baustellen-<br>arbeiten            | 2                      | .                  | .                            | .                 | .            | .            |
| 43.13.0 Test- und Suchbohrung                            | -                      | -                  | -                            | -                 | -            | -            |
| 43.91.1 Dachdeckerei                                     | 23                     | 169                | 19                           | 311               | 1 433        | 12 379       |
| 43.91.2 Zimmerei und Ingenieur-<br>holzbau               | 15                     | 89                 | 10                           | 174               | 1 150        | 8 222        |
| 43.99.1 Gerüstbau  | 5                      | 19                 | 2                            | 16                | 97           | 822          |
| 43.99.2 Schornstein-, Feuerungs-<br>und Industrieofenbau | 1                      | .                  | .                            | .                 | .            | .            |
| 43.99.9 Baugewerbe a. n. g.                              | 21                     | 194                | 23                           | 462               | 2 431        | 34 035       |
| 41.2 bis<br>43.9 Bauhauptgewerbe insgesamt               | 142                    | 1 352              | 160                          | 2 882             | 14 362       | 144 894      |

**Noch 12. Betriebe, Tätige Personen, geleistete Arbeitsstunden, Entgeltsumme und Gesamtumsatz  
im Juni 2016 sowie Gesamtumsatz im Jahr 2015 nach Kreisen und Wirtschaftszweigen**

| Wirtschaftszweig   | Betriebe          | Tätige<br>Personen | Geleistete<br>Arbeitsstunden | Entgelt-<br>summe | Gesamtumsatz  |                |
|--|-------------------|--------------------|------------------------------|-------------------|---------------|----------------|
|  |                   |                    |                              |                   | im Juni 2016  | im Jahr 2015   |
|  |                   | Anzahl             |                              | 1 000             | 1 000 EUR     |                |
|  | Anhalt-Bitterfeld |                    |                              |                   |               |                |
| 41.20.1 Bau von Gebäuden<br>(ohne Fertigteilbau)         | 60                | 548                | 65                           | 1 113             | 5 847         | 56 890         |
| 41.20.2 Errichtung von Fertig-<br>teilbauten             | 1                 | .                  | .                            | .                 | .             | .              |
| 42.11.0 Bau von Straßen                                  | 9                 | 155                | 20                           | 358               | 1 701         | 16 905         |
| 42.12.0 Bau von Bahnverkehrs-<br>strecken                | 2                 | .                  | .                            | .                 | .             | .              |
| 42.13.0 Brücken- und Tunnelbau                           | -                 | -                  | -                            | -                 | -             | -              |
| 42.21.0 Rohrleitungsbau, Brunnen-<br>bau, Kläranlagenbau | 12                | 84                 | 11                           | 164               | 501           | 6 522          |
| 42.22.0 Kabelnetzleitungstiefbau                         | 7                 | 129                | 16                           | 398               | 1 740         | 20 287         |
| 42.91.0 Wasserbau  | 1                 | .                  | -                            | -                 | -             | -              |
| 42.99.0 Sonstiger Tiefbau a. n. g.                       | 2                 | .                  | .                            | .                 | .             | .              |
| 43.11.0 Abbrucharbeiten                                  | 7                 | 45                 | 6                            | 107               | 194           | 1 603          |
| 43.12.0 Vorbereitende Baustellen-<br>arbeiten            | 5                 | 78                 | 10                           | 188               | 748           | 10 912         |
| 43.13.0 Test- und Suchbohrung                            | -                 | -                  | -                            | -                 | -             | -              |
| 43.91.1 Dachdeckerei                                     | 42                | 254                | 30                           | 474               | 1 838         | 20 806         |
| 43.91.2 Zimmerei und Ingenieur-<br>holzbau               | 15                | 50                 | 6                            | 65                | 291           | 3 514          |
| 43.99.1 Gerüstbau  | 5                 | 63                 | 8                            | 155               | 926           | 6 005          |
| 43.99.2 Schornstein-, Feuerungs-<br>und Industrieofenbau | 4                 | 9                  | 0                            | 9                 | 24            | 759            |
| 43.99.9 Baugewerbe a. n. g.                              | 29                | 151                | 19                           | 319               | 1 490         | 14 634         |
| <b>41.2 bis<br/>43.9 Bauhauptgewerbe insgesamt</b>       | <b>201</b>        | <b>1 658</b>       | <b>203</b>                   | <b>3 575</b>      | <b>16 247</b> | <b>164 679</b> |

**Noch 12. Betriebe, Tätige Personen, geleistete Arbeitsstunden, Entgeltsumme und Gesamtumsatz  
im Juni 2016 sowie Gesamtumsatz im Jahr 2015 nach Kreisen und Wirtschaftszweigen**

| Wirtschaftszweig   | Betriebe | Tätige<br>Personen | Geleistete<br>Arbeitsstunden | Entgelt-<br>summe | Gesamtumsatz |              |
|--|----------|--------------------|------------------------------|-------------------|--------------|--------------|
|  |          |                    |                              |                   | im Juni 2016 | im Jahr 2015 |
|  |          | Anzahl             |                              | 1 000             | 1 000 EUR    |              |
|  | Börde    |                    |                              |                   |              |              |
| 41.20.1 Bau von Gebäuden<br>(ohne Fertigteilbau)         | 60       | 594                | 66                           | 1 376             | 7 948        | 82 431       |
| 41.20.2 Errichtung von Fertig-<br>teilbauten             | 2        | .                  | .                            | .                 | .            | .            |
| 42.11.0 Bau von Straßen                                  | 21       | 207                | 25                           | 406               | 1 390        | 16 886       |
| 42.12.0 Bau von Bahnverkehrs-<br>strecken                | -        | -                  | -                            | -                 | -            | -            |
| 42.13.0 Brücken- und Tunnelbau                           | 1        | .                  | .                            | .                 | .            | .            |
| 42.21.0 Rohrleitungsbau, Brunnen-<br>bau, Kläranlagenbau | 7        | 60                 | 9                            | 121               | 357          | 4 722        |
| 42.22.0 Kabelnetzleitungstiefbau                         | 1        | .                  | .                            | .                 | .            | .            |
| 42.91.0 Wasserbau  | 1        | .                  | .                            | .                 | .            | .            |
| 42.99.0 Sonstiger Tiefbau a. n. g.                       | -        | -                  | -                            | -                 | -            | -            |
| 43.11.0 Abbrucharbeiten                                  | 6        | 22                 | 3                            | 32                | 151          | 1 642        |
| 43.12.0 Vorbereitende Baustellen-<br>arbeiten            | 5        | 14                 | 2                            | 27                | 74           | 652          |
| 43.13.0 Test- und Suchbohrung                            | -        | -                  | -                            | -                 | -            | -            |
| 43.91.1 Dachdeckerei                                     | 56       | 327                | 38                           | 665               | 2 582        | 30 735       |
| 43.91.2 Zimmerei und Ingenieur-<br>holzbau               | 19       | 84                 | 11                           | 167               | 782          | 7 036        |
| 43.99.1 Gerüstbau  | 3        | 39                 | 5                            | 63                | 238          | 1 609        |
| 43.99.2 Schornstein-, Feuerungs-<br>und Industrieofenbau | 2        | .                  | .                            | .                 | .            | .            |
| 43.99.9 Baugewerbe a. n. g.                              | 35       | 229                | 28                           | 473               | 3 201        | 23 998       |
| 41.2 bis<br>43.9 Bauhauptgewerbe insgesamt               | 219      | 1 643              | 196                          | 3 468             | 17 160       | 176 584      |

**Noch 12. Betriebe, Tätige Personen, geleistete Arbeitsstunden, Entgeltsumme und Gesamtumsatz  
im Juni 2016 sowie Gesamtumsatz im Jahr 2015 nach Kreisen und Wirtschaftszweigen**

| Wirtschaftszweig   | Betriebe        | Tätige<br>Personen | Geleistete<br>Arbeitsstunden | Entgelt-<br>summe | Gesamtumsatz |              |
|--|-----------------|--------------------|------------------------------|-------------------|--------------|--------------|
|  |                 |                    |                              |                   | im Juni 2016 | im Jahr 2015 |
|  |                 | Anzahl             |                              | 1 000             | 1 000 EUR    |              |
|  | Burgenlandkreis |                    |                              |                   |              |              |
| 41.20.1 Bau von Gebäuden<br>(ohne Fertigteilbau)         | 68              | 520                | 62                           | 1 054             | 4 735        | 51 953       |
| 41.20.2 Errichtung von Fertig-<br>teilmbauten            | 2               | .                  | .                            | .                 | .            | .            |
| 42.11.0 Bau von Straßen                                  | 21              | 767                | 100                          | 2 308             | 9 539        | 113 360      |
| 42.12.0 Bau von Bahnverkehrs-<br>strecken                | 1               | .                  | -                            | -                 | -            | -            |
| 42.13.0 Brücken- und Tunnelbau                           | -               | -                  | -                            | -                 | -            | -            |
| 42.21.0 Rohrleitungsbau, Brunnen-<br>bau, Kläranlagenbau | 11              | 242                | 31                           | 602               | 1 863        | 23 562       |
| 42.22.0 Kabelnetzleitungstiefbau                         | 2               | .                  | .                            | .                 | .            | .            |
| 42.91.0 Wasserbau  | -               | -                  | -                            | -                 | -            | -            |
| 42.99.0 Sonstiger Tiefbau a. n. g.                       | 1               | .                  | .                            | .                 | .            | .            |
| 43.11.0 Abbrucharbeiten                                  | 9               | 66                 | 9                            | 156               | 335          | 5 103        |
| 43.12.0 Vorbereitende Baustellen-<br>arbeiten            | 10              | 55                 | 7                            | 117               | 588          | 4 608        |
| 43.13.0 Test- und Suchbohrung                            | -               | -                  | -                            | -                 | -            | -            |
| 43.91.1 Dachdeckerei                                     | 54              | 388                | 45                           | 718               | 2 652        | 27 451       |
| 43.91.2 Zimmerei und Ingenieur-<br>holzbau               | 20              | 56                 | 6                            | 81                | 434          | 5 518        |
| 43.99.1 Gerüstbau  | 12              | 85                 | 10                           | 154               | 423          | 5 317        |
| 43.99.2 Schornstein-, Feuerungs-<br>und Industrieofenbau | 5               | 46                 | 4                            | 107               | 232          | 2 858        |
| 43.99.9 Baugewerbe a. n. g.                              | 40              | 258                | 34                           | 537               | 1 866        | 24 136       |
| 41.2 bis<br>43.9 Bauhauptgewerbe insgesamt               | 256             | 2 602              | 323                          | 6 124             | 24 033       | 274 109      |

**Noch 12. Betriebe, Tätige Personen, geleistete Arbeitsstunden, Entgeltsumme und Gesamtumsatz  
im Juni 2016 sowie Gesamtumsatz im Jahr 2015 nach Kreisen und Wirtschaftszweigen**

| Wirtschaftszweig   | Betriebe | Tätige<br>Personen | Geleistete<br>Arbeitsstunden | Entgelt-<br>summe | Gesamtumsatz |              |
|--|----------|--------------------|------------------------------|-------------------|--------------|--------------|
|  |          |                    |                              |                   | im Juni 2016 | im Jahr 2015 |
|  |          | Anzahl             |                              | 1 000             | 1 000 EUR    |              |
|  | Harz     |                    |                              |                   |              |              |
| 41.20.1 Bau von Gebäuden<br>(ohne Fertigteilbau)         | 74       | 740                | 89                           | 1 781             | 9 185        | 87 167       |
| 41.20.2 Errichtung von Fertig-<br>teilbauten             | -        | -                  | -                            | -                 | -            | -            |
| 42.11.0 Bau von Straßen                                  | 9        | 181                | 22                           | 486               | 1 958        | 21 055       |
| 42.12.0 Bau von Bahnverkehrs-<br>strecken                | 1        | .                  | .                            | .                 | .            | .            |
| 42.13.0 Brücken- und Tunnelbau                           | -        | -                  | -                            | -                 | -            | -            |
| 42.21.0 Rohrleitungsbau, Brunnen-<br>bau, Kläranlagenbau | 8        | 185                | 25                           | 439               | 1 889        | 20 122       |
| 42.22.0 Kabelnetzleitungstiefbau                         | 1        | .                  | .                            | .                 | .            | .            |
| 42.91.0 Wasserbau  | -        | -                  | -                            | -                 | -            | -            |
| 42.99.0 Sonstiger Tiefbau a. n. g.                       | -        | -                  | -                            | -                 | -            | -            |
| 43.11.0 Abbrucharbeiten                                  | 5        | 19                 | 2                            | 18                | 50           | 922          |
| 43.12.0 Vorbereitende Baustellen-<br>arbeiten            | 3        | .                  | .                            | .                 | .            | .            |
| 43.13.0 Test- und Suchbohrung                            | -        | -                  | -                            | -                 | -            | -            |
| 43.91.1 Dachdeckerei                                     | 79       | 360                | 43                           | 627               | 2 515        | 29 395       |
| 43.91.2 Zimmerei und Ingenieur-<br>holzbau               | 33       | 146                | 16                           | 219               | 962          | 9 040        |
| 43.99.1 Gerüstbau  | 12       | 109                | 14                           | 235               | 540          | 5 984        |
| 43.99.2 Schornstein-, Feuerungs-<br>und Industrieofenbau | 7        | 88                 | 6                            | 231               | 404          | 7 309        |
| 43.99.9 Baugewerbe a. n. g.                              | 49       | 680                | 82                           | 1 752             | 5 534        | 55 606       |
| 41.2 bis<br>43.9 Bauhauptgewerbe insgesamt               | 281      | 2 597              | 308                          | 6 097             | 24 338       | 248 547      |

**Noch 12. Betriebe, Tätige Personen, geleistete Arbeitsstunden, Entgeltsumme und Gesamtumsatz  
im Juni 2016 sowie Gesamtumsatz im Jahr 2015 nach Kreisen und Wirtschaftszweigen**

| Wirtschaftszweig   | Betriebe        | Tätige<br>Personen | Geleistete<br>Arbeitsstunden | Entgelt-<br>summe | Gesamtumsatz |              |
|--|-----------------|--------------------|------------------------------|-------------------|--------------|--------------|
|  |                 |                    |                              |                   | im Juni 2016 | im Jahr 2015 |
|  | Anzahl          | 1 000              | 1 000 EUR                    |                   |              |              |
|  | Jerichower Land |                    |                              |                   |              |              |
| 41.20.1 Bau von Gebäuden<br>(ohne Fertigteilbau)         | 41              | 318                | 41                           | 629               | 3 216        | 30 776       |
| 41.20.2 Errichtung von Fertig-<br>teilbauten             | 2               | .                  | .                            | .                 | .            | .            |
| 42.11.0 Bau von Straßen                                  | 11              | 397                | 59                           | 1 271             | 8 518        | 84 514       |
| 42.12.0 Bau von Bahnverkehrs-<br>strecken                | 11              | 892                | 116                          | 3 025             | 8 432        | 114 943      |
| 42.13.0 Brücken- und Tunnelbau                           | -               | -                  | -                            | -                 | -            | -            |
| 42.21.0 Rohrleitungsbau, Brunnen-<br>bau, Kläranlagenbau | 7               | 115                | 13                           | 270               | 1 447        | 12 938       |
| 42.22.0 Kabelnetzleitungstiefbau                         | 3               | 44                 | 7                            | 139               | 446          | 4 170        |
| 42.91.0 Wasserbau  | 4               | 72                 | 10                           | 203               | 1 034        | 18 776       |
| 42.99.0 Sonstiger Tiefbau a. n. g.                       | 2               | .                  | .                            | .                 | .            | .            |
| 43.11.0 Abbrucharbeiten                                  | 1               | .                  | .                            | .                 | .            | .            |
| 43.12.0 Vorbereitende Baustellen-<br>arbeiten            | 2               | .                  | .                            | .                 | .            | .            |
| 43.13.0 Test- und Suchbohrung                            | 1               | .                  | .                            | .                 | .            | .            |
| 43.91.1 Dachdeckerei                                     | 29              | 180                | 21                           | 305               | 1 253        | 12 456       |
| 43.91.2 Zimmerei und Ingenieur-<br>holzbau               | 12              | 31                 | 3                            | 24                | 228          | 2 021        |
| 43.99.1 Gerüstbau  | 4               | 18                 | 2                            | 27                | 90           | 898          |
| 43.99.2 Schornstein-, Feuerungs-<br>und Industrieofenbau | 1               | .                  | .                            | .                 | .            | .            |
| 43.99.9 Baugewerbe a. n. g.                              | 28              | 96                 | 9                            | 145               | 626          | 5 984        |
| 41.2 bis<br>43.9 Bauhauptgewerbe insgesamt               | 159             | 2 332              | 296                          | 6 793             | 27 313       | 318 293      |

**Noch 12. Betriebe, Tätige Personen, geleistete Arbeitsstunden, Entgeltsumme und Gesamtumsatz  
im Juni 2016 sowie Gesamtumsatz im Jahr 2015 nach Kreisen und Wirtschaftszweigen**

| Wirtschaftszweig   | Betriebe         | Tätige<br>Personen | Geleistete<br>Arbeitsstunden | Entgelt-<br>summe | Gesamtumsatz |              |
|--|------------------|--------------------|------------------------------|-------------------|--------------|--------------|
|  |                  |                    |                              |                   | im Juni 2016 | im Jahr 2015 |
|  | Anzahl           |                    | 1 000                        | 1 000 EUR         |              |              |
|  | Mansfeld-Südharz |                    |                              |                   |              |              |
| 41.20.1 Bau von Gebäuden<br>(ohne Fertigteilbau)         | 44               | 416                | 53                           | 804               | 3 361        | 29 980       |
| 41.20.2 Errichtung von Fertig-<br>teilbauten             | 1                | .                  | .                            | .                 | .            | .            |
| 42.11.0 Bau von Straßen                                  | 9                | 579                | 72                           | 1 634             | 3 216        | 40 302       |
| 42.12.0 Bau von Bahnverkehrs-<br>strecken                | -                | -                  | -                            | -                 | -            | -            |
| 42.13.0 Brücken- und Tunnelbau                           | 1                | .                  | .                            | .                 | .            | .            |
| 42.21.0 Rohrleitungsbau, Brunnen-<br>bau, Kläranlagenbau | 3                | 32                 | 4                            | 66                | 145          | 1 511        |
| 42.22.0 Kabelnetzleitungstiefbau                         | 2                | .                  | .                            | .                 | .            | .            |
| 42.91.0 Wasserbau  | -                | -                  | -                            | -                 | -            | -            |
| 42.99.0 Sonstiger Tiefbau a. n. g.                       | 1                | .                  | .                            | .                 | .            | .            |
| 43.11.0 Abbrucharbeiten                                  | 11               | 35                 | 5                            | 76                | 185          | 3 457        |
| 43.12.0 Vorbereitende Baustellen-<br>arbeiten            | 1                | .                  | .                            | .                 | .            | .            |
| 43.13.0 Test- und Suchbohrung                            | 2                | .                  | .                            | .                 | .            | .            |
| 43.91.1 Dachdeckerei                                     | 57               | 314                | 37                           | 608               | 2 311        | 23 574       |
| 43.91.2 Zimmerei und Ingenieur-<br>holzbau               | 16               | 90                 | 13                           | 167               | 748          | 6 396        |
| 43.99.1 Gerüstbau  | 7                | 60                 | 7                            | 112               | 277          | 2 671        |
| 43.99.2 Schornstein-, Feuerungs-<br>und Industrieofenbau | 3                | 36                 | 3                            | 79                | 152          | 2 848        |
| 43.99.9 Baugewerbe a. n. g.                              | 19               | 165                | 21                           | 314               | 1 265        | 10 878       |
| 41.2 bis<br>43.9 Bauhauptgewerbe insgesamt               | 177              | 2 033              | 246                          | 4 725             | 13 904       | 147 162      |

**Noch 12. Betriebe, Tätige Personen, geleistete Arbeitsstunden, Entgeltsumme und Gesamtumsatz  
im Juni 2016 sowie Gesamtumsatz im Jahr 2015 nach Kreisen und Wirtschaftszweigen**

| Wirtschaftszweig   | Betriebe   | Tätige<br>Personen | Geleistete<br>Arbeitsstunden | Entgelt-<br>summe | Gesamtumsatz |              |
|--|------------|--------------------|------------------------------|-------------------|--------------|--------------|
|  |            |                    |                              |                   | im Juni 2016 | im Jahr 2015 |
|  |            | Anzahl             |                              | 1 000             | 1 000 EUR    |              |
|  | Saalekreis |                    |                              |                   |              |              |
| 41.20.1 Bau von Gebäuden<br>(ohne Fertigteilbau)         | 73         | 779                | 88                           | 1 631             | 6 334        | 83 840       |
| 41.20.2 Errichtung von Fertig-<br>teilbauten             | -          | -                  | -                            | -                 | -            | -            |
| 42.11.0 Bau von Straßen                                  | 13         | 96                 | 12                           | 224               | 839          | 10 308       |
| 42.12.0 Bau von Bahnverkehrs-<br>strecken                | 1          | .                  | .                            | .                 | .            | .            |
| 42.13.0 Brücken- und Tunnelbau                           | 1          | .                  | .                            | .                 | .            | .            |
| 42.21.0 Rohrleitungsbau, Brunnen-<br>bau, Kläranlagenbau | 12         | 302                | 35                           | 851               | 3 386        | 45 131       |
| 42.22.0 Kabelnetzleitungstiefbau                         | 6          | 223                | 23                           | 509               | 2 591        | 31 015       |
| 42.91.0 Wasserbau  | -          | -                  | -                            | -                 | -            | -            |
| 42.99.0 Sonstiger Tiefbau a. n. g.                       | 1          | .                  | .                            | .                 | .            | .            |
| 43.11.0 Abbrucharbeiten                                  | 6          | 33                 | 3                            | 63                | 257          | 2 662        |
| 43.12.0 Vorbereitende Baustellen-<br>arbeiten            | 6          | 156                | 21                           | 528               | 1 452        | 21 427       |
| 43.13.0 Test- und Suchbohrung                            | 4          | 22                 | 3                            | 42                | 160          | 1 652        |
| 43.91.1 Dachdeckerei                                     | 52         | 324                | 37                           | 606               | 2 371        | 26 407       |
| 43.91.2 Zimmerei und Ingenieur-<br>holzbau               | 17         | 54                 | 5                            | 79                | 330          | 4 215        |
| 43.99.1 Gerüstbau  | 11         | 281                | 37                           | 771               | 1 925        | 17 952       |
| 43.99.2 Schornstein-, Feuerungs-<br>und Industrieofenbau | 2          | .                  | .                            | .                 | .            | .            |
| 43.99.9 Baugewerbe a. n. g.                              | 54         | 453                | 54                           | 1 027             | 4 488        | 42 744       |
| 41.2 bis<br>43.9 Bauhauptgewerbe insgesamt               | 259        | 2 969              | 345                          | 7 001             | 28 971       | 338 286      |

**Noch 12. Betriebe, Tätige Personen, geleistete Arbeitsstunden, Entgeltsumme und Gesamtumsatz  
im Juni 2016 sowie Gesamtumsatz im Jahr 2015 nach Kreisen und Wirtschaftszweigen**

| Wirtschaftszweig   | Betriebe      | Tätige<br>Personen | Geleistete<br>Arbeitsstunden | Entgelt-<br>summe | Gesamtumsatz |              |
|--|---------------|--------------------|------------------------------|-------------------|--------------|--------------|
|  |               |                    |                              |                   | im Juni 2016 | im Jahr 2015 |
|  | Anzahl        |                    | 1 000                        | 1 000 EUR         |              |              |
|  | Salzlandkreis |                    |                              |                   |              |              |
| 41.20.1 Bau von Gebäuden<br>(ohne Fertigteilbau)         | 70            | 652                | 76                           | 1 594             | 9 089        | 102 471      |
| 41.20.2 Errichtung von Fertig-<br>teilbauten             | 2             | .                  | .                            | .                 | .            | .            |
| 42.11.0 Bau von Straßen                                  | 16            | 239                | 31                           | 652               | 2 498        | 30 428       |
| 42.12.0 Bau von Bahnverkehrs-<br>strecken                | -             | -                  | -                            | -                 | -            | -            |
| 42.13.0 Brücken- und Tunnelbau                           | 1             | .                  | .                            | .                 | .            | .            |
| 42.21.0 Rohrleitungsbau, Brunnen-<br>bau, Kläranlagenbau | 6             | 170                | 20                           | 406               | 1 742        | 16 824       |
| 42.22.0 Kabelnetzleitungstiefbau                         | 4             | .                  | .                            | .                 | .            | .            |
| 42.91.0 Wasserbau  | -             | -                  | -                            | -                 | -            | -            |
| 42.99.0 Sonstiger Tiefbau a. n. g.                       | -             | -                  | -                            | -                 | -            | -            |
| 43.11.0 Abbrucharbeiten                                  | 10            | 80                 | 9                            | 121               | 431          | 5 837        |
| 43.12.0 Vorbereitende Baustellen-<br>arbeiten            | 10            | 208                | 25                           | 536               | 3 484        | 41 426       |
| 43.13.0 Test- und Suchbohrung                            | -             | -                  | -                            | -                 | -            | -            |
| 43.91.1 Dachdeckerei                                     | 66            | 306                | 35                           | 571               | 2 180        | 21 213       |
| 43.91.2 Zimmerei und Ingenieur-<br>holzbau               | 9             | 55                 | 6                            | 92                | 296          | 3 159        |
| 43.99.1 Gerüstbau  | 11            | 94                 | 12                           | 198               | 611          | 7 359        |
| 43.99.2 Schornstein-, Feuerungs-<br>und Industrieofenbau | 2             | .                  | .                            | .                 | .            | .            |
| 43.99.9 Baugewerbe a. n. g.                              | 33            | 379                | 40                           | 813               | 4 332        | 36 863       |
| 41.2 bis<br>43.9 Bauhauptgewerbe insgesamt               | 240           | 2 413              | 287                          | 5 690             | 27 265       | 291 091      |

**Noch 12. Betriebe, Tätige Personen, geleistete Arbeitsstunden, Entgeltsumme und Gesamtumsatz  
im Juni 2016 sowie Gesamtumsatz im Jahr 2015 nach Kreisen und Wirtschaftszweigen**

| Wirtschaftszweig   | Betriebe | Tätige<br>Personen | Geleistete<br>Arbeitsstunden | Entgelt-<br>summe | Gesamtumsatz |              |
|--|----------|--------------------|------------------------------|-------------------|--------------|--------------|
|  |          |                    |                              |                   | im Juni 2016 | im Jahr 2015 |
|  |          | Anzahl             |                              | 1 000             | 1 000 EUR    |              |
|  | Stendal  |                    |                              |                   |              |              |
| 41.20.1 Bau von Gebäuden<br>(ohne Fertigteilbau)         | 71       | 598                | 68                           | 1 308             | 7 437        | 95 227       |
| 41.20.2 Errichtung von Fertig-<br>teilbauten             | 1        | .                  | -                            | -                 | -            | .            |
| 42.11.0 Bau von Straßen                                  | 15       | 695                | 84                           | 2 487             | 10 366       | 98 024       |
| 42.12.0 Bau von Bahnverkehrs-<br>strecken                | 1        | .                  | .                            | .                 | .            | .            |
| 42.13.0 Brücken- und Tunnelbau                           | -        | -                  | -                            | -                 | -            | -            |
| 42.21.0 Rohrleitungsbau, Brunnen-<br>bau, Kläranlagenbau | 7        | 176                | 25                           | 368               | 1 439        | 16 000       |
| 42.22.0 Kabelnetzleitungstiefbau                         | 2        | .                  | .                            | .                 | .            | .            |
| 42.91.0 Wasserbau  | -        | -                  | -                            | -                 | -            | -            |
| 42.99.0 Sonstiger Tiefbau a. n. g.                       | -        | -                  | -                            | -                 | -            | -            |
| 43.11.0 Abbrucharbeiten                                  | 6        | 43                 | 6                            | 76                | 408          | 5 613        |
| 43.12.0 Vorbereitende Baustellen-<br>arbeiten            | 3        | .                  | .                            | .                 | .            | .            |
| 43.13.0 Test- und Suchbohrung                            | -        | -                  | -                            | -                 | -            | -            |
| 43.91.1 Dachdeckerei                                     | 36       | 202                | 22                           | 340               | 1 649        | 17 603       |
| 43.91.2 Zimmerei und Ingenieur-<br>holzbau               | 25       | 103                | 12                           | 145               | 813          | 7 706        |
| 43.99.1 Gerüstbau  | 8        | 72                 | 7                            | 136               | 458          | 3 700        |
| 43.99.2 Schornstein-, Feuerungs-<br>und Industrieofenbau | 2        | .                  | .                            | .                 | .            | .            |
| 43.99.9 Baugewerbe a. n. g.                              | 30       | 120                | 16                           | 276               | 985          | 8 877        |
| 41.2 bis<br>43.9 Bauhauptgewerbe insgesamt               | 207      | 2 102              | 253                          | 5 345             | 24 210       | 260 076      |

**Noch 12. Betriebe, Tätige Personen, geleistete Arbeitsstunden, Entgeltsumme und Gesamtumsatz  
im Juni 2016 sowie Gesamtumsatz im Jahr 2015 nach Kreisen und Wirtschaftszweigen**

| Wirtschaftszweig   | Betriebe   | Tätige<br>Personen | Geleistete<br>Arbeitsstunden | Entgelt-<br>summe | Gesamtumsatz |              |
|--|------------|--------------------|------------------------------|-------------------|--------------|--------------|
|  |            |                    |                              |                   | im Juni 2016 | im Jahr 2015 |
|  |            | Anzahl             |                              | 1 000             | 1 000 EUR    |              |
|  | Wittenberg |                    |                              |                   |              |              |
| 41.20.1 Bau von Gebäuden<br>(ohne Fertigteilbau)         | 50         | 564                | 64                           | 1 158             | 5 311        | 55 086       |
| 41.20.2 Errichtung von Fertig-<br>teilbauten             | 2          | .                  | .                            | .                 | .            | .            |
| 42.11.0 Bau von Straßen                                  | 12         | 204                | 26                           | 512               | 2 740        | 33 134       |
| 42.12.0 Bau von Bahnverkehrs-<br>strecken                | -          | -                  | -                            | -                 | -            | -            |
| 42.13.0 Brücken- und Tunnelbau                           | -          | -                  | -                            | -                 | -            | -            |
| 42.21.0 Rohrleitungsbau, Brunnen-<br>bau, Kläranlagenbau | 6          | 67                 | 7                            | 135               | 607          | 6 097        |
| 42.22.0 Kabelnetzleitungstiefbau                         | 3          | 61                 | 9                            | 172               | 436          | 5 304        |
| 42.91.0 Wasserbau  | 2          | .                  | .                            | .                 | .            | .            |
| 42.99.0 Sonstiger Tiefbau a. n. g.                       | -          | -                  | -                            | -                 | -            | -            |
| 43.11.0 Abbrucharbeiten                                  | 6          | 37                 | 5                            | 97                | 374          | 4 061        |
| 43.12.0 Vorbereitende Baustellen-<br>arbeiten            | 4          | 8                  | 1                            | 8                 | 69           | 561          |
| 43.13.0 Test- und Suchbohrung                            | 2          | .                  | .                            | .                 | .            | .            |
| 43.91.1 Dachdeckerei                                     | 48         | 272                | 31                           | 489               | 2 381        | 22 170       |
| 43.91.2 Zimmerei und Ingenieur-<br>holzbau               | 19         | 103                | 12                           | 184               | 708          | 9 417        |
| 43.99.1 Gerüstbau  | 9          | 86                 | 12                           | 176               | 633          | 6 948        |
| 43.99.2 Schornstein-, Feuerungs-<br>und Industrieofenbau | -          | -                  | -                            | -                 | -            | -            |
| 43.99.9 Baugewerbe a. n. g.                              | 34         | 332                | 43                           | 781               | 5 500        | 52 296       |
| 41.2 bis<br>43.9 Bauhauptgewerbe insgesamt               | 197        | 1 788              | 215                          | 3 866             | 19 283       | 202 740      |

**13. Veränderungsraten zum Vorjahreszeitraum für ausgewählte Merkmale  
nach Wirtschaftszweigen**

| Wirtschaftszweig   | Betriebe                                 | Tätige Personen | Gesamtumsatz                     |                                  |
|--|--|-----------------|----------------------------------|----------------------------------|
|  | Veränderung 30.06.2016<br>zum 30.06.2015 |                 | Veränderung Juni<br>2016 zu 2015 | Veränderung Jahr<br>2015 zu 2014 |
|  | in %                                     |                 |                                  |                                  |
| 41.20.1 Bau von Gebäuden<br>(ohne Fertigteilbau)         | -1,0                                     | -2,1            | -13,3                            | 1,0                              |
| 41.20.2 Errichtung von Fertig-<br>teilbauten             | -23,5                                    | -13,6           | -20,7                            | -9,7                             |
| 42.11.0 Bau von Straßen                                  | 1,7                                      | 0,8             | -2,5                             | -3,5                             |
| 42.12.0 Bau von Bahnverkehrs-<br>strecken                | -4,5                                     | -1,8            | -18,4                            | -4,5                             |
| 42.13.0 Brücken- und Tunnelbau                           | -28,6                                    | -36,6           | 28,1                             | -45,9                            |
| 42.21.0 Rohrleitungsbau, Brunnen-<br>bau, Kläranlagenbau | -3,7                                     | -3,2            | -18,1                            | -8,8                             |
| 42.22.0 Kabelnetzleitungstiefbau                         | 5,6                                      | 5,5             | 25,4                             | 19,9                             |
| 42.91.0 Wasserbau  | -  | 1,1             | -23,2                            | 14,1                             |
| 42.99.0 Sonstiger Tiefbau a.n.g.                         | -8,3                                     | -1,8            | -20,4                            | -8,1                             |
| 43.11.0 Abbrucharbeiten                                  | 5,0                                      | 11,8            | 1,0                              | 13,2                             |
| 43.12.0 Vorbereitende Baustellen-<br>arbeiten            | -  | 2,1             | 10,4                             | 12,6                             |
| 43.13.0 Test- und Suchbohrung                            | 11,1                                     | 2,6             | -49,3                            | 16,6                             |
| 43.91.1 Dachdeckerei                                     | -0,6                                     | -1,0            | -8,9                             | -1,2                             |
| 43.91.2 Zimmerei und Ingenieur-<br>holzbau               | 2,8                                      | -0,8            | 6,6                              | -5,8                             |
| 43.99.1 Gerüstbau  | -1,9                                     | -1,4            | 10,0                             | 3,1                              |
| 43.99.2 Schornstein-, Feuerungs-<br>u. Industrieofenbau  | -5,4                                     | 1,5             | -10,6                            | 5,8                              |
| 43.99.9 Baugewerbe a.n.g.                                | 5,9                                      | 5,2             | 10,5                             | -                                |
| <b>41.2 bis</b>  |  |                 |                                  |                                  |
| <b>43.9 Bauhauptgewerbe insgesamt</b>                    | <b>0,5</b>                               | <b>-0,6</b>     | <b>-5,9</b>                      | <b>-1,8</b>                      |

# Veröffentlichungen<sup>1</sup> im Statistischen Landesamt Sachsen-Anhalt

Im Monat Februar 2017 erschienen:

| Bestell-Nr.           | Kennziffer/<br>Periodizität | Titel   | Preis<br>(in EUR) |
|-----------------------|-----------------------------|---|-------------------|
| 1 Z 0 03              | Z                           | Statistisches Monatsheft 2/17   | 5,50              |
| 2 V 0 08 <sup>2</sup> | V                           | Verzeichnis Berufsbildende Schulen und Schulen für Berufe im Gesundheitswesen - Stand: November 2016 -  | 7,00              |
| 3 A 6 02              | A VI - j/15                 | Sozialversicherungspflichtig Beschäftigte - 30.06.1999 bis 31.12.2015 - Revidierte Ergebnisse   | 8,00              |
| 3 B 7 12              | B VII - 5j/16               | Wahl des 7. Landtages von Sachsen-Anhalt am 13. März 2016<br>Endgültige Ergebnisse  | 21,00             |
| 3 E 1 02              | E I - m-10/16               | Beschäftigte, Umsatz im Verarbeitenden Gewerbe sowie im Bergbau und der Gewinnung von Steinen und Erden - Oktober 2016 - Vorläufige Ergebnisse<br>Betriebe mit 50 und mehr tätigen Personen | 5,00              |
| 3 E 2 01              | E II - m-10/16              | Umsatz, Tätige Personen, Auftragseingang und Auftragsbestand im Baugewerbe<br>Oktober 2016  | 2,50              |
| 3 E 2 01              | E II - m-11/16              | Umsatz, Tätige Personen, Auftragseingang und Auftragsbestand im Baugewerbe<br>November 2016   | 2,50              |
| 3 E 3 02              | E III - j/16                | Ergebnisse der Jährlichen Erhebung im Ausbaugewerbe<br>Juni 2016; 2. Vierteljahr 2016   | 2,50              |
| 3 E 4 02              | E IV- j/14                  | Energiebilanz 2014  | 6,50              |
| 3 E 4 03              | E IV - j/15                 | Erhebung über die Energieverwendung der Betriebe im Verarbeitenden Gewerbe sowie im Bergbau und in der Gewinnung v on Steinen und Erden - 2015 -  | 4,50              |
| 3 G 1 01              | G I - m-11/16               | Entwicklung von Umsatz und Beschäftigten im Einzelhandel – November 2016 -<br>Vorläufige Ergebnisse   | 2,00              |
| 3 G 1 02              | G I - m-9/16                | Entwicklung von Umsatz und Beschäftigten im Großhandel und in der Handels-<br>vermittlung - September 2016 - Vorläufige Ergebnisse  | 2,00              |
| 3 G 1 02              | G I - m-10/16               | Entwicklung von Umsatz und Beschäftigten im Großhandel und in der Handels-<br>vermittlung - Oktober 2016 - Vorläufige Ergebnisse  | 2,00              |
| 3 G 1 03              | G I - m-11/16               | Entwicklung von Umsatz und Beschäftigten im Kraftfahrzeughandel - November 2016 -   | 1,50              |
| 3 G 4 01              | G IV - m-10/16              | Gäste und Übernachtungen im Reiseverkehr, Beherbergungskapazität<br>Oktober 2016, Januar - Oktober 2016, Sommerhalbjahr 2016<br>Vorläufige Ergebnisse                                       | 7,00              |
| 3 G 4 01              | G IV - m-11/16              | Gäste und Übernachtungen im Reiseverkehr, Beherbergungskapazität<br>November 2016, Januar - November 2016 - Vorläufige Ergebnisse -   | 6,00              |
| 3 G 4 02              | G IV - m-11/16              | Entwicklung von Umsatz und Beschäftigten im Gastgewerbe - November 2016 -<br>Vorläufige Ergebnisse  | 1,50              |
| 3 H 1 05              | H I - vj-3/16               | Fahrgäste und Beförderungsleistungen im Schienennahverkehr und im<br>gewerblichen Omnibusverkehr - III. Quartal 2016 -  | 1,50              |
| 3 H 2 01              | H II - m-9/16               | Binnenschifffahrt - September 2016 -  | 4,00              |
| 3 M 1 02              | M I - vj-4/16               | Preisindizes für Bauwerke - November 2016   | 3,00              |
| 3 P 1 03              | P I - j/14                  | Bruttoanlageinvestitionen 2009 - 2014; Stand: August 2016 -   | 2,50              |

<sup>1</sup> Veröffentlichung als PDF-Datei kostenfrei erhältlich - bei Bestellung bitte die erste Stelle der Bestellnummer durch eine „6“ ersetzen

<sup>2</sup> zum gleichen Preis als PDF-Datei erhältlich - bei Bestellung bitte die erste Stelle der Bestellnummer durch eine „6“ ersetzen