

Bevölkerung und Erwerbstätigkeit

Sozialversicherungspflichtig Beschäftigte

Stand: 30.06.2015

Bestellnummer:
3A601



SACHSEN-ANHALT

Herausgabemonat: März 2016

Zu beziehen durch das

Statistische Landesamt Sachsen-Anhalt
Dezernat Öffentlichkeitsarbeit
Postfach 20 11 56
06012 Halle (Saale)

Preis: 7,50 EUR (kostenfrei als PDF-Datei verfügbar - Bestellnummer: 6A601)

Inhaltliche Verantwortung:

Dezernat: Volkswirtschaftliche Gesamtrechnungen
Herr Buggisch
Telefon: 0345 2318-305

Auskünfte erhalten Sie unter:

Telefon: 0345 2318-777
Telefon: 0345 2318-715
Telefon: 0345 2318-716

Telefax: 0345 2318-913
Internet: <http://www.statistik.sachsen-anhalt.de>
E-Mail: info@stala.mi.sachsen-anhalt.de

Vertrieb:

Telefon: 0345 2318-718
E-Mail: shop@stala.mi.sachsen-anhalt.de

Druck: Statistisches Landesamt Sachsen-Anhalt

© Statistisches Landesamt Sachsen-Anhalt, Halle (Saale), 2016
Auszugsweise Vervielfältigung und Verbreitung mit Quellenangabe gestattet.

Bibliothek und Besucherdienst (Merseburger Straße 2):

Montag bis Freitag: 8:00 Uhr bis 12:00 Uhr - möglichst nach Vereinbarung

Telefon: 0345 2318-714
E-Mail: bibliothek@stala.mi.sachsen-anhalt.de

Statistischer Bericht

Sozialversicherungspflichtig
Beschäftigte

Stand: 30.06.2015

Land Sachsen-Anhalt

Inhaltsverzeichnis

	Seite
Vorbemerkungen	4
Meldeweg	7
Ergebnisse	8
Tabellen:	
1. Sozialversicherungspflichtig Beschäftigte am Arbeitsort	
1.1 Sozialversicherungspflichtig Beschäftigte am Arbeitsort am 30.06.2015 nach Strukturmerkmalen	13
1.2 Sozialversicherungspflichtig Beschäftigte am Arbeitsort nach Wirtschaftsabschnitten und ausgewählten Wirtschaftsabteilungen im Zeitraum 30.06.2013 bis 30.06.2015	14
1.3 Sozialversicherungspflichtig Beschäftigte am Arbeitsort am 30.06.2015 nach Wirtschaftsabschnitten und ausgewählten Wirtschaftsabteilungen, Vollzeit- und Teilzeitbeschäftigten, Auszubildenden sowie deutschen und ausländischen Beschäftigten	16
1.4 Sozialversicherungspflichtig Beschäftigte am Arbeitsort am 30.06.2015 nach Geschlecht, zusammengefassten Wirtschaftsabschnitten und Altersgruppen	18
1.5 Sozialversicherungspflichtig Beschäftigte am Arbeitsort am 30.06.2015 nach deutschen und ausländischen Beschäftigten, zusammengefassten Wirtschaftsabschnitten und Altersgruppen	20
1.6 Sozialversicherungspflichtig Beschäftigte am Arbeitsort am 30.06.2015 nach zusammengefassten Wirtschaftsabschnitten, Altersgruppen, Ausländern sowie nach aggregierten Berufsabschlüssen	24
1.7 Sozialversicherungspflichtig Beschäftigte am Arbeitsort am 30.06.2015 nach Berufshauptgruppen sowie nach aggregierten Berufsabschlüssen	26
1.8 Sozialversicherungspflichtig Beschäftigte am Arbeitsort am 30.06.2015 nach Berufshauptgruppen, Geschlecht, Vollzeit - und Teilzeitbeschäftigten, Auszubildenden sowie nach deutschen und ausländischen Beschäftigten	28
1.9 Sozialversicherungspflichtig Beschäftigte am Arbeitsort in den kreisfreien Städten und Landkreisen am 30.06.2015 nach deutschen und ausländischen Beschäftigten sowie Vollzeit- und Teilzeitbeschäftigten	29
1.10 Sozialversicherungspflichtig Beschäftigte am Arbeitsort in den kreisfreien Städten und Landkreisen am 30.06.2015 nach zusammengefassten Wirtschaftsabschnitten	30
1.11 Sozialversicherungspflichtig Beschäftigte am Arbeitsort in den kreisfreien Städten und Landkreisen am 30.06.2015 nach aggregierten Berufsabschlüssen, Altersklassen sowie Auszubildende	32
1.12 Sozialversicherungspflichtig Beschäftigte am Arbeitsort in den kreisfreien Städten und Landkreisen vom 30.06.2012 bis 30.06.2015	34

Grafiken:	Seite
1. Sozialversicherungspflichtig Beschäftigte (Arbeitsortprinzip) am 30.06.2015 - Anteile der Wirtschaftsabschnitte -	36
2. Sozialversicherungspflichtig Beschäftigte (Arbeitsortprinzip) am 30.06.2015 nach Altersgruppen und Geschlecht	36
3. Sozialversicherungspflichtig Beschäftigte (Arbeitsortprinzip) am 30.06.2015 nach ausgewählten Berufsbereichen und Geschlecht	37
4. Sozialversicherungspflichtig Beschäftigte (Arbeitsortprinzip) am 30.06.2015 nach aggregierten Berufsabschlüssen und Geschlecht	37
2. Sozialversicherungspflichtig Beschäftigte am Wohnort	
2.1 Sozialversicherungspflichtig Beschäftigte am Wohnort am 30.06.2015 nach Strukturmerkmalen	41
2.2 Sozialversicherungspflichtig Beschäftigte am Wohnort nach Wirtschaftsabschnitten und ausgewählten Wirtschaftsabteilungen im Zeitraum 30.06.2013 bis 30.06.2015	42
2.3 Sozialversicherungspflichtig Beschäftigte am Wohnort am 30.06.2015 nach Wirt- schaftsabschnitten und ausgewählten Wirtschaftsabteilungen, Vollzeit- und Teilzeit- beschäftigten, Auszubildenden sowie deutschen und ausländischen Beschäftigten	44
2.4 Sozialversicherungspflichtig Beschäftigte am Wohnort am 30.06.2015 nach Geschlecht, zusammengefassten Wirtschaftsabschnitten und Altersgruppen	46
2.5 Sozialversicherungspflichtig Beschäftigte am Wohnort am 30.06.2015 nach deutschen und ausländischen Beschäftigten, zusammengefassten Wirtschafts- abschnitten und Altersgruppen	48
2.6 Sozialversicherungspflichtig Beschäftigte am Wohnort am 30.06.2015 nach zusammengefassten Wirtschaftsabschnitten, Altersgruppen, Ausländern sowie nach aggregierten Berufsabschlüssen	52
2.7 Sozialversicherungspflichtig Beschäftigte am Wohnort am 30.06.2015 nach Berufshaupt- gruppen sowie nach aggregierten Berufsabschlüssen	54
2.8 Sozialversicherungspflichtig Beschäftigte am Wohnort am 30.06.2015 nach Berufshaupt- gruppen, Geschlecht, Vollzeit - und Teilzeitbeschäftigten, Auszubildenden sowie nach deutschen und ausländischen Beschäftigten	56
2.9 Sozialversicherungspflichtig Beschäftigte am Wohnort in den kreisfreien Städten und Landkreisen am 30.06.2015 nach deutschen und ausländischen Beschäftigten sowie Vollzeit- und Teilzeitbeschäftigten	57
2.10 Sozialversicherungspflichtig Beschäftigte am Wohnort in den kreisfreien Städten und Landkreisen am 30.06.2015 nach zusammengefassten Wirtschaftsabschnitten	58
2.11 Sozialversicherungspflichtig Beschäftigte am Wohnort in den kreisfreien Städten und Landkreisen am 30.06.2015 nach aggregierten Berufsabschlüssen, Altersklassen sowie Auszubildende	60
2.12 Sozialversicherungspflichtig Beschäftigte am Wohnort in den kreisfreien Städten und Landkreisen vom 30.06.2012 bis 30.06.2015	62

Vorbemerkungen

In diesem Bericht werden für den Stichtag 30.06.2015 die sozialversicherungspflichtig Beschäftigten nach ausgewählten Merkmalen veröffentlicht.

Die Ergebnisse beruhen auf Online-Auswertungen des Statistischen Landesamtes aus dem Neuverfahren der Ergebnisdatenbank der Beschäftigungsstatistik (Datamart BST im Data Warehouse) der Bundesagentur für Arbeit (BA).

Die Statistik der BA hat die Datenaufbereitung für die Beschäftigungsstatistik modernisiert. Es wurde eine Neumodellierung der Daten vorgenommen. Damit können durch die Verbesserung der Identifikation der Übergänge in und aus den Beschäftigungsverhältnissen und der Ermittlung der Art der Beschäftigung (sozialversicherungspflichtig oder geringfügig oder beides) genauere Ergebnisse erzielt werden. Außerdem wurde die Abgrenzung der sozialversicherungspflichtigen Beschäftigung überprüft sowie um neue Personengruppen erweitert. Als zahlenmäßig bedeutendste Gruppen wurden die behinderten Menschen in anerkannten Werkstätten sowie Personen, die ein freiwilliges soziales oder ökologisches Jahr oder einen Bundesfreiwilligendienst leisten, in den Kreis sozialversicherungspflichtig Beschäftigter aufgenommen. Das machte im August 2014 eine rückwirkende Revision der Daten ab 1999 erforderlich, die damit von zuvor veröffentlichten Daten abweichen. Nähere Informationen zur Revision sind im Methodenbericht der BA „Beschäftigungsstatistik - Revision 2014“ unter <http://statistik.arbeitsagentur.de> zu finden.

Zum Jahresbeginn 2008 erfolgte die Umstellung der Klassifikation der Wirtschaftszweige WZ 2003 auf WZ 2008. Langfristige Vergleiche mit den Ergebnissen aus der Vorgängerversion WZ 2003 sind nur eingeschränkt möglich. Ausführliche Informationen zur Umstellung der Wirtschaftszweigklassifikation sowie die genauen Zuordnungen und Bezeichnungen der Wirtschaftszweige sind im Internet auf den Seiten des Statistischen Bundesamtes unter <http://www.destatis.de> bei „Grundlagen - Klassifikationen“ zu finden.

Ausgehend von der Entwicklung einer neuen nationalen Klassifikation der Berufe (KldB 2010) wurden die Erhebungsinhalte zur Tätigkeit der Beschäftigten erneuert. Das hatte Einfluss auf die Berichterstattung zur „ausgeübten Tätigkeit“, der „Ausbildung“ und der „Arbeitszeit“ der Beschäftigten.

Neben der neuen „Klassifikation der Berufe 2010“ (KldB 2010) bei der „ausgeübten Tätigkeit“, die nicht mehr mit der früheren Berufs-

klassifikation (KldB 1988) vergleichbar ist, kam es insbesondere zu Änderungen in der Erhebung der Angaben über die „Arbeitszeit“ (Vollzeit/Teilzeit) und die schulischen und beruflichen „Ausbildungsabschlüsse“ der Beschäftigten. Dabei gab es auch spezifische Umstellungseffekte, die sich in den teilweise deutlich abweichenden Ergebnissen gegenüber den Vorjahren zeigten. Durch die umfassenden Veränderungen ist bei diesen Merkmalen ein Vergleich zu Ergebnissen, die auf einen Stichtag vor dem 31.12.2012 basieren, nicht möglich.

Als „ausgeübte Tätigkeit“ meldet der Arbeitgeber die Tätigkeit der Beschäftigten im aktuellen Beschäftigungsverhältnis, nicht den erlernten Beruf oder eine früher ausgeübte Tätigkeit. Die „ausgeübte Tätigkeit“ wird seit dem Jahr 2012 nach der „Klassifikation der Berufe 2010“ (KldB 2010) verschlüsselt.

Die früher kombinierte Angabe von schulischer und beruflicher Ausbildung wird in neuer Form getrennt und orientiert sich an den aktuell gültigen Abschlussarten. Neue Bildungs- und Ausbildungsgänge (z. B. Bachelor und Master) konnten bislang nicht veröffentlicht werden. In diesem Bericht erscheinen die beruflichen Ausbildungsabschlüsse in einer aggregierten Form als *anerkannter Berufsabschluss* (Abschluss einer anerkannten Berufsausbildung, Meister, Techniker oder gleichwertiger Fachschulabschluss) bzw. *akademischer Abschluss* (Bachelor, Diplom, Magister, Master, Staatsexamen, Promotion).

Da fehlerhafte Signierungen zu den einzelnen Merkmalen im Datenbestand der BA nicht korrigiert, sondern als Fälle „ohne Angabe“ gekennzeichnet werden, können zu den Merkmalen auch Fälle „ohne Angabe“ auftreten.

Bis zum Ablauf von drei Kalenderjahren nach dem Auswertungsstichtag haben die Ergebnisse vorläufigen Charakter.

Aus Gründen der besseren Lesbarkeit sind in den nachfolgenden Auswertungen nur die maskulinen Formen der Bezeichnungen von Personen aufgeführt. Sie betreffen insofern immer beide Geschlechter.

1. Grundlagen der Beschäftigungsstatistik

Die gesetzliche Grundlage für die Durchführung der Statistik sozialversicherungspflichtig Beschäftigter bildet das Dritte Buch Sozialgesetzbuch - Arbeitsförderung (SGB III). Nach § 281 ist die BA damit beauftragt, aus den in ihrem Geschäftsbereich anfallenden Daten Statistiken, insbesondere über Beschäftigung und Arbeitslosigkeit der Arbeitnehmer sowie über Leistungen

der Arbeitsförderung, zu erstellen. Auf der Grundlage der Meldungen nach § 28a des Vierten Buches Sozialgesetzbuch - Sozialversicherung (SGB IV) erstellt sie eine Statistik sozialversicherungspflichtig Beschäftigter. Aufgabe der Statistischen Ämter des Bundes und der Länder ist es, in Ergänzung dazu die im Rahmen des erwerbsstatistischen Gesamtsystems wichtigen Tabellen zu erstellen, für allgemeine Zwecke zu veröffentlichen und sie mit den Beschäftigten- und Entgeltangaben aus anderen Quellen zu koordinieren. Die BA stellt dem Statistischen Bundesamt und den Statistischen Ämtern der Länder die hierfür erforderlichen anonymisierten Einzeldaten zu sozialversicherungspflichtig Beschäftigten gemäß § 282a Absatz 2 SGB III zur Verfügung.

Auf dieser Grundlage basiert der Aufbau einer Beschäftigungsstatistik durch das Statistische Bundesamt und die Statistischen Landesämter. Auf die Neuen Bundesländer und Berlin-Ost wurde dieses Verfahren ab dem 01.01.1991 übertragen. Ergebnisse dieser Statistik werden vierteljährlich seit 30.06.1993 veröffentlicht. Für die veröffentlichten Daten ist zu beachten, dass die regionalen und wirtschaftsfachlichen Zuordnungen der Beschäftigten entscheidend durch das Meldeverhalten der Arbeitgeber beeinflusst werden. So gibt es immer noch Arbeitgeber, die entgegen den Rechtsverordnungen ihre Arbeitnehmer nicht am jeweiligen Arbeitsort, sondern zentral an ihrem Hauptsitz bzw. mit der Wirtschaftsklasse des Hauptbetriebes melden. An der Beseitigung solcher und weiterer Falschzuordnungen wird ständig gearbeitet.

2. Meldeweg

Die Arbeitgeber senden die auf der o.g. gesetzlichen Grundlage geforderten Meldungen an die zuständigen Träger der Krankenkassen. Datengrundlage für das Abfrageschema sind die im Datamart BST in Kontenform für jeden Versicherten gespeicherten DEÜV-Melddaten. Liegen für einen Versicherten zum Stichtag mehrere Beschäftigungsverhältnisse vor, so ermittelt das Abfrageschema jeweils das aktuellste Beschäftigungsverhältnis. Handelt es sich hierbei gemäß den Angaben zur Tätigkeit - um eine Teilzeitbeschäftigung, so wird das Versichertenkonto auf das Vorliegen einer parallel ausgeübten Vollzeitbeschäftigung durchsucht. Liegt eine solche vor, wird diese in die Bestandsauswertung einbezogen, ansonsten die im ersten Schritt ermittelte Teilzeitbeschäftigung. Dadurch wird verhindert, dass eine Nebenbeschäftigung die Hauptbeschäftigung überlagert. Nach formaler und inhaltlicher Prüfung und ggf. Korrektur werden die Meldungen an die Datenstellen der Rentenversicherungen weitergeleitet. Nach einer

weiteren dort vorgenommenen Prüfung der Meldungen werden die für die Arbeitsverwaltung notwendigen Daten an die BA in Nürnberg zur Speicherung und Auswertung übermittelt. Das Statistische Bundesamt und die statistischen Landesämter erhalten auf der Grundlage bestehender Verträge über einen Online-Zugriff auf die Datenbank der BA Daten in anonymisierter Form für eigene Auswertungen (siehe Meldeschema auf Seite 7).

3. Erfasster Personenkreis

Als **sozialversicherungspflichtig Beschäftigte** werden alle Personen gezählt, für die zum Stichtag mittels eines Abfrageschemas ein Beschäftigungsverhältnis ermittelt wurde und die aufgrund des Personengruppenschlüssels in der Statistik berücksichtigt wurden. Dazu zählen Arbeitnehmer und Personen in beruflicher Ausbildung, die kranken-, renten-, pflegeversicherungspflichtig oder beitragspflichtig nach dem Recht der Arbeitsförderung sind oder für die von den Arbeitgebern Beitragsanteile nach dem Recht der Arbeitsförderung zu entrichten sind.

Dazu gehören auch Personen, die aus einem sozialversicherungspflichtigen Beschäftigungsverhältnis zur Ableistung von gesetzlichen Dienstpflichten (z.B. Wehrübung) einberufen werden. Nicht zu den sozialversicherungspflichtig Beschäftigten zählen dagegen Beamte, Selbstständige und mithelfende Familienangehörige, Berufs- und Zeitsoldaten sowie Wehr- und Zivildienstleistende (siehe o.g. Ausnahme).

Geringfügig Beschäftigte (Minijobber) und kurzfristig Beschäftigte werden hier nicht erfasst.

4. Definitionen

Die **regionale Zuordnung** der sozialversicherungspflichtig Beschäftigten erfolgt nach dem so genannten Arbeitsortprinzip bzw. nach dem Wohnortprinzip. Das Arbeitsortprinzip besagt, dass die Beschäftigten der Gemeinde zugeordnet werden, in der der Betrieb, in dem sie beschäftigt sind, ansässig ist. Das Wohnortprinzip richtet sich nach dem im Meldebeleg mitgeteilten Wohnort des Beschäftigten.

Die **wirtschaftsfachliche Zuordnung** erfolgt ab dem Stichtag 31.03.2008 auf der Basis der neuen Klassifikation der Wirtschaftszweige 2008 für die Statistik der BA (WZ 2008).

Die Abgrenzung der **Auszubildenden** erfolgt ab dem Stichtag 30.06.2008 nur noch nach dem Personengruppenschlüssel (102 und 141). Es werden nur Auszubildende mit einem gültigen Ausbildungsvertrag nachgewiesen. Anlernlinge,

Praktikanten und Volontäre sind damit nicht mehr enthalten.

Die **berufliche Gliederung** erfolgt ab dem Stichtag 31.12.2012 nach der neuen „Klassifikation der Berufe“ (KldB 2010). Hier werden auch die schulischen und **beruflichen Ausbildungsabschlüsse** verschlüsselt.

Die Ermittlung der beschäftigten **Ausländer** erfolgt über den Staatsangehörigkeitsschlüssel des Statistischen Bundesamtes, der in den DEÜV-Meldungen enthalten ist. Personen mit ungeklärter Staatsangehörigkeit oder Staatenlose werden nicht zu den ausländischen Beschäftigten gezählt. Daraus ergibt sich, dass die Summe aus deutschen und ausländischen Beschäftigten teilweise kleiner ist als die Zahl der Beschäftigten insgesamt.

Vollzeit- und Teilzeitbeschäftigte werden nach den von den Arbeitgebern in den Meldebelegen zu machenden Angaben über die arbeitsver-

traglich vereinbarte Wochenarbeitszeit unterschieden. Als Teilzeit ist dabei jede vertraglich festgelegte Arbeitszeit eingeordnet, die geringer als die tarifliche bzw. betrieblich festgelegte Regelarbeitszeit ist.

Das **Alter** der Beschäftigten wird an jedem Erfassungstichtag anhand des Geburtsdatums ermittelt.

Abkürzungen

BA	=	Bundesagentur für Arbeit
BST	=	Beschäftigungsstatistik
DEÜV	=	Datenerfassungs- und -übermittlungsverordnung
EU	=	Europäische Union

Zeichenerklärung

-	=	nichts vorhanden
.	=	Zahlenwert geheim zu halten

Von der Meldung des Arbeitgebers zur Statistik

Integriertes Meldeverfahren zur Sozialversicherung

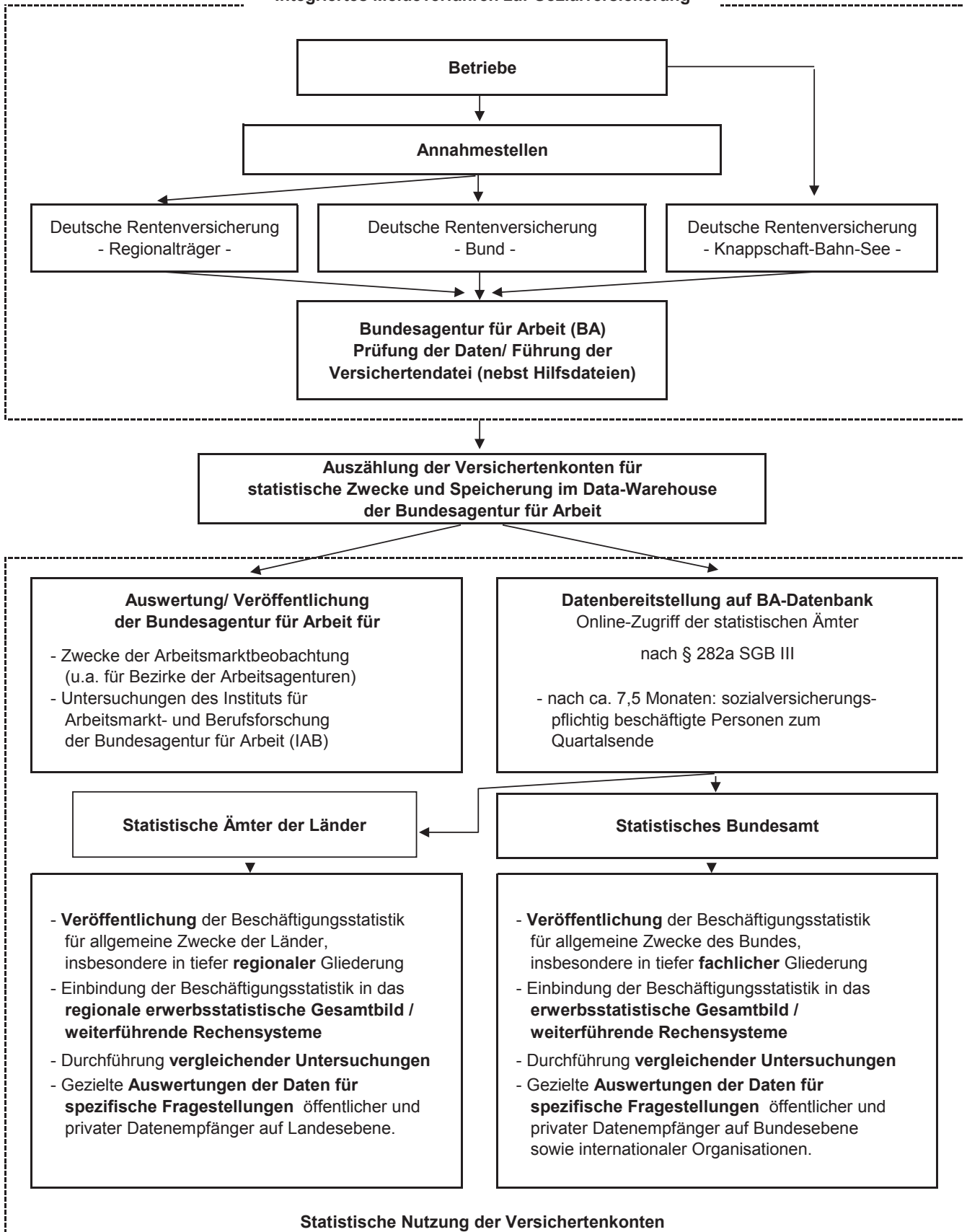

Ergebnisse

Am 30. Juni 2015 hatten 776 228 sozialversicherungspflichtig Beschäftigte ihren Arbeitsplatz in Sachsen-Anhalt (Arbeitsortprinzip). Andererseits wohnten hier zum gleichen Stichtag 849 443 sozialversicherungspflichtig Beschäftigte (Wohnortprinzip). Somit überstieg die Zahl der Auspendler die der Einpendler um 73 215 Personen (Pendlersaldo einschließlich ohne Angabe). Da sich die am Wohnort registrierte Zahl der sozialversicherungspflichtig Beschäftigten stärker erhöhte als die am Arbeitsort, nahm der Auspendlerüberschuss gegenüber dem Vorjahr zu. Um die Beschäftigtenentwicklung zu veranschaulichen, wurden nachfolgend die Angaben von vor 5 Jahren mit aufgenommen.

Stichtag	Arbeitsort	Wohnort	Pendler-saldo
30.06.10	761 246	837 714	- 76 468
30.06.14	773 556	844 176	- 70 620
31.03.15	769 260	842 078	- 72 818
30.06.15	776 228	849 443	- 73 215

Die Zahl der am 30.06.2015 in Sachsen-Anhalt **arbeitenden** sozialversicherungspflichtig Beschäftigten veränderte sich gegenüber dem Stichtag

- 31.03.2015 um + 6 968 Personen,
- 30.06.2014 um + 2 672 Personen,
- 30.06.2010 um + 14 982 Personen.

Gegenüber dem **Vorquartal** (31.03.2015) nahm die Anzahl der sozialversicherungspflichtig Beschäftigten um 6 968 Personen (+ 0,9 %) zu. Davon profitierten insbesondere die Männer, deren Zahl um 5 589 Personen bzw. um 1,5 % stieg. Die Anzahl der beschäftigten Frauen nahm dagegen nur um 1 379 Personen (+ 0,4 %) zu.

Fast alle Wirtschaftszweige konnten einen Zuwachs erreichen. Am stärksten stieg die Zahl in den Wirtschaftsabschnitten Erbringung von sonstigen wirtschaftlichen Dienstleistungen (+ 3 012), Baugewerbe (+ 2 333), Gastgewerbe (+ 1 170), Verkehr und Lagerei (+ 505), Land- und Forstwirtschaft, Fischerei (+ 422) sowie Handel; Instandhaltung und Reparatur von Kraftfahrzeugen (+ 379). Dagegen war insbesondere in den Abschnitten Erziehung und Unterricht (- 458), Öffentliche Verwaltung, Verteidigung, Sozialversicherung (- 269), Verarbeitendes Gewerbe (- 131), Gesundheits- und Sozialwesen

(- 129) sowie Finanz- und Versicherungsdienstleistungen (- 103) ein Rückgang zu verzeichnen.

Im Vergleich zum **Vorjahr** (30.06.2014) nahm die Anzahl der sozialversicherungspflichtig Beschäftigten am 30.06.2015 um 2 672 Personen zu. Von diesem Zuwachs profitierten nur die weiblichen Beschäftigten (+ 3 161). Bei den Männern verringerte sich dagegen die Anzahl um 489 Personen.

Die größten Zuwächse gegenüber dem Vorjahr wiesen die Wirtschaftsabschnitte Verkehr und Lagerei (+ 1 781), Erbringung von sonstigen wirtschaftlichen Dienstleistungen (+ 1 767), Gesundheits- und Sozialwesen (+ 1 685), Gastgewerbe (+ 944) sowie Freiberufliche, wissenschaftliche und technische Dienstleistungen (+ 782) aus. Dagegen hatten besonders die Abschnitte Öffentliche Verwaltung, Verteidigung, Sozialversicherung (- 2 268), Erziehung und Unterricht (- 897), Baugewerbe (- 778), Handel; Instandhaltung und Reparatur von Kraftfahrzeugen (- 479), Erbringung von sonstigen Dienstleistungen (- 324), Verarbeitendes Gewerbe (- 236) sowie Finanz- und Versicherungsdienstleistungen (- 235) Rückgänge zu verzeichnen.

Der Wirtschaftsabschnitt mit den meisten sozialversicherungspflichtig Beschäftigten war am 30.06.2015 das Verarbeitende Gewerbe mit 17,8 % aller sozialversicherungspflichtig Beschäftigten. Diesem folgten der Wirtschaftsabschnitt Gesundheits- und Sozialwesen mit 16,0 % sowie der Abschnitt Handel; Instandhaltung und Reparatur von Kraftfahrzeugen mit einem Anteil von 12,6 %.

Mehr als ein Viertel aller Beschäftigten (213 795 Personen) waren Teilzeitbeschäftigte. Der Frauenanteil betrug 81,2 %. Gegenüber dem Vorjahr stieg die Teilzeitbeschäftigung um 9 185 Personen bzw. 4,5 %.

Fast drei Viertel der Beschäftigten (73,1 %) hatten einen anerkannten Berufsabschluss und 12,1 % einen akademischen Abschluss.

Der Anteil der Auszubildenden an allen Beschäftigten betrug 3,3 %.

Nach der Altersstruktur betrachtet verzeichnet man eine klare Dominanz der 40- bis 59-Jährigen, deren Anteil mehr als die Hälfte (53,4 %) aller Beschäftigten betrug. Zweitstärkste Gruppe waren die 20- bis 39-Jährigen mit einem Anteil von 36,2 %. Mit 8,6 % folgte ihnen die Altersgruppe 60 Jahre und älter; der Anteil der unter 20-Jährigen betrug 1,9 %.

Altersgruppe	Männer	Frauen
Unter 20	8 868	5 532
20 bis 29	65 112	56 035
30 bis 39	84 115	75 502
40 bis 49	90 868	95 356
50 bis 59	107 151	120 826
60 und älter	33 020	33 843

Die Zahl der am 30.06.2015 in Sachsen-Anhalt am **Wohnort** registrierten sozialversicherungspflichtig Beschäftigten (849 443 Personen) veränderte sich gegenüber dem Stichtag

- 31.03.2015 um + 7 365 Personen,
 - 30.06.2014 um + 5 267 Personen,
 - 30.06.2010 um + 11 729 Personen.

Im Vergleich zum **Vorjahr** (30.06.2014) erhöhte sich die Beschäftigtenzahl um 5 267 Personen. Davon profitierten besonders die kreisfreien Städte Halle (+ 1 411), Magdeburg (+ 1 167) und

Dessau-Roßlau (+ 237). Mehr Beschäftigte als vor einem Jahr gab es auch in den Landkreisen Börde (+ 878), Burgenlandkreis (+ 813), Harz (+ 475), Stendal (+ 430), Altmarkkreis Salzwedel (+ 147) und Jerichower Land (+ 84). Dagegen verzeichneten besonders die Landkreise Wittenberg (- 199), Saalekreis (- 82) und Mansfeld-Südharz (- 62) einen Rückgang gegenüber dem Vorjahr.

Gegenüber dem **Vorquartal** (31.03.2015) ist die Zahl der sozialversicherungspflichtig Beschäftigten am Wohnort um 0,9 % bzw. 7 365 Personen gestiegen. Das betraf alle Landkreise und kreisfreien Städte. Die größten Zuwächse hatten die Landkreise Harz (+ 1 104), Burgenlandkreis (+ 742), Stendal (+ 613), Mansfeld-Südharz (+ 580), Wittenberg (+ 569), Salzlandkreis (+ 555) und Anhalt-Bitterfeld (+ 507). Auch in den kreisfreien Städten Magdeburg (+ 748), Halle (+ 500) und Dessau-Roßlau (+ 208) nahm die Anzahl an Beschäftigten zu.

Teil 1

Sozialversicherungspflichtig Beschäftigte am Arbeitsort

1.1 Sozialversicherungspflichtig Beschäftigte am Arbeitsort am 30.06.2015 nach Strukturmerkmalen

Merkmal	Insgesamt	Männlich	Weiblich	Veränderung gegenüber Vorquartal			Veränderung gegenüber Vorjahresquartal		
				insgesamt	männlich	weiblich	insgesamt	männlich	weiblich
	Anzahl				%				
Beschäftigte insgesamt ¹⁾	776 228	389 134	387 094	0,9	1,5	0,4	0,3	-0,1	0,8
darunter Auszubildende	25 690	15 232	10 458	-6,5	-6,0	-7,2	-5,5	-6,0	-4,8
nach Altersgruppen									
Alter von ... bis unter ... Jahren									
unter 20	14 400	8 868	5 532	-9,9	-10,0	-9,8	8,1	6,6	10,7
20 bis 30	121 147	65 112	56 035	0,3	1,1	-0,6	-3,2	-3,5	-2,9
30 bis 40	159 617	84 115	75 502	2,4	3,1	1,7	5,0	4,9	5,2
40 bis 50	186 224	90 868	95 356	0,0	0,8	-0,8	-4,6	-4,2	-5,0
50 bis 60	227 977	107 151	120 826	1,3	1,8	0,8	1,7	1,2	2,2
60 und mehr	66 863	33 020	33 843	2,5	2,3	2,7	4,9	0,3	9,7
nach Staatsangehörigkeit									
Deutsche Beschäftigte	759 491	378 128	381 363	0,7	1,2	0,3	0,0	-0,6	0,6
Ausländische Beschäftigte	16 602	10 923	5 679	9,2	10,3	7,3	20,5	21,5	18,6
darunter aus EU-Ländern (EU-28)	10 293	7 076	3 217	13,0	14,0	10,8	27,8	29,1	24,9
nach Berufsabschlüssen									
Mit anerkanntem Berufsabschluss	567 701	282 493	285 208	1,2	1,9	0,6	0,9	0,5	1,2
dav. Abschl. anerkannte Berufsausbildung	516 779	261 597	255 182	1,3	1,9	0,7	0,9	0,5	1,4
Meister-/ Techniker- oder gleichw. Abschl.	50 922	20 896	30 026	0,3	0,9	-0,1	0,3	0,6	0,1
Mit akademischem Abschluss	94 060	43 018	51 042	0,9	0,9	1,0	2,4	1,5	3,1
dav. Bachelor	9 400	4 177	5 223	5,1	5,3	5,0	14,4	13,8	14,9
Diplom/ Magister/ Master/ Staatsexamen	78 096	35 033	43 063	0,4	0,3	0,5	0,9	0,1	1,6
Promotion	6 564	3 808	2 756	1,2	1,6	0,7	4,3	2,4	7,1
Ohne beruflichen Ausbildungsabschluss	47 778	28 361	19 417	-1,0	-0,3	-1,9	18,5	18,2	18,9
Abschluss unbekannt	66 514	35 175	31 339	-0,1	0,8	-1,1	0,9	1,7	0,0
nach Berufsbereichen									
Militär	56	41	15	-6,7	-6,8	-6,3	5,7	36,7	-34,8
Land-, Forst-, Tierwirtschaft, Gartenbau	19 989	13 404	6 585	3,5	3,0	4,4	-3,4	-3,2	-3,9
Rohstoffgewinnung, Produktion, Fertigung	162 725	134 904	27 821	0,9	0,9	0,9	0,8	0,3	3,6
Bau, Architektur, Vermessung, Gebäudetechn.	61 274	58 163	3 111	4,1	4,2	0,6	-1,3	-1,3	-0,7
Naturwissenschaft, Geografie, Informatik	22 418	14 560	7 858	-0,1	-0,1	0,0	0,8	0,7	0,9
Verkehr, Logistik, Schutz und Sicherheit	111 845	74 590	37 255	1,9	2,2	1,5	3,6	2,6	5,6
Kaufm. Dienstl., Handel, Vertrieb, Tourismus	85 150	22 766	62 384	1,4	1,3	1,4	2,4	2,8	2,3
Unternehmensorga., Buchhalt., Recht, Verwalt.	128 961	31 213	97 748	-0,4	-0,4	-0,4	-1,2	-0,9	-1,3
Gesundheit, Soziales, Lehre und Erziehung	152 457	26 223	126 234	-0,1	-0,1	-0,1	1,5	2,0	1,4
Geisteswissenschaften, Kultur, Gestaltung	22 379	7 987	14 392	0,2	0,9	-0,1	2,0	3,1	1,4
nach Vollzeit-/Teilzeitbeschäftigung									
Vollzeitbeschäftigte	562 222	348 854	213 368	0,7	1,3	-0,2	1,2	1,4	0,8
Teilzeitbeschäftigte	213 795	40 174	173 621	1,6	3,5	1,1	4,5	6,6	4,0
nach zusammengefassten Wirtschaftsabschnitten									
Land- und Forstwirtschaft, Fischerei	15 981	11 243	4 738	2,7	1,8	4,9	-0,9	-1,3	0,0
Produzierendes Gewerbe	220 512	171 327	49 185	1,0	1,3	0,0	-0,2	-0,6	1,5
Produzierendes Gewerbe ohne Baugewerbe	161 567	118 914	42 653	-0,1	0,0	-0,2	0,3	-0,3	1,8
Verarbeitendes Gewerbe	137 817	100 798	37 019	-0,1	0,0	-0,2	-0,2	-0,4	0,5
Baugewerbe	58 945	52 413	6 532	4,1	4,5	1,5	-1,3	-1,4	-0,4
Dienstleistungsbereiche	539 735	206 564	333 171	0,8	1,6	0,3	0,6	0,4	0,7
Handel, Verkehr, Gastgewerbe	165 748	81 583	84 165	1,3	1,2	1,3	1,4	1,1	1,6
Information und Kommunikation	10 061	6 541	3 520	0,4	0,4	0,4	0,9	1,6	-0,5
Finanz- und Versicherungsdienstleistg.	12 422	3 621	8 801	-0,8	-1,6	-0,5	-1,9	-1,9	-1,8
Grundstücks- und Wohnungswesen	6 853	3 071	3 782	1,2	2,3	0,4	2,3	2,5	2,1
Freiberufl., wissenschaftl., techn. Dienstleistg.; sonstige wirtschaftl. Dienstleistg.	98 211	50 201	48 010	3,2	5,4	0,9	2,7	1,9	3,5
Öff. Verwaltung, Verteidigung, Sozialvers.; Erzieh. u. Unterr.; Gesundh.- u. Sozialw.	221 410	54 742	166 668	-0,4	-0,7	-0,3	-0,7	-1,9	-0,3
Kunst, Unterhaltung und Erholung; sonst. Dienstleistg.; Priv. Haushalte; Exterr. Org.	25 030	6 805	18 225	0,5	0,6	0,5	-0,5	-1,9	0,0

1) einschließlich Fälle ohne Angabe

**1.2 Sozialversicherungspflichtig Beschäftigte
ausgewählten Wirtschaftsabteilungen**

WZ 2008 ¹⁾	Wirtschaftsgliederung	30.06.2013	30.09.2013	31.12.2013
A	Land- und Forstwirtschaft, Fischerei	15 956	16 343	14 984
B-F	Produzierendes Gewerbe	219 165	222 792	216 868
B-E	Produzierendes Gewerbe ohne Baugewerbe	159 444	161 728	160 361
B	Bergbau u. Gew. v. Steinen u. Erden	6 610	6 566	6 535
C	Verarbeitendes Gewerbe	135 965	138 193	137 168
10-12	Herst. v. Nahr.- u. Futterm., Getr. u. Tabakerzeugn.	22 095	22 457	22 327
13-15	Herst. v. Textil., Bekleid., Leder, Lederw. u. Schuhen	1 158	1 165	1 102
16-18	Herst. v. Holzw., Papier, Pappe u. Druckerzeugn.	7 785	7 921	7 963
19	Kokerei und Mineralölverarbeitung	1 320	1 355	1 342
20	Herst. v. chemischen Erzeugnissen	11 945	12 151	12 213
21	Herst. v. pharmazeutischen Erzeugnissen	4 447	4 582	4 590
22-23	Herst. v. Gummi- u. Kunststoffwaren, Glas u. Glasw., Keramik, Verarb. v. Steinen u. Erden	16 906	17 229	16 837
24-25	Metallerzeugung u. -bearb., H. v. Metallerzeugn.	28 458	28 987	28 626
26	Herst. v. DV-Geräten, elektron. u. opt. Erzeugn.	4 558	4 494	4 440
27	Herst. v. elektrischen Ausrüstungen	3 899	3 959	4 031
28	Maschinenbau	15 100	15 350	15 263
29-30	Fahrzeugbau	7 205	7 283	7 243
31-33	Herst. v. Möbeln u. sonst. Waren, Rep. u. Install. von Maschinen und Ausrüstungen	11 089	11 260	11 191
D	Energieversorgung	6 626	6 713	6 717
E	Wasservers.; Abwasser- u. Abfallentsorgung, Beseitigung v. Umweltverschmutzungen	10 243	10 256	9 941
F	Baugewerbe	59 721	61 064	56 507
41-42	Hoch- und Tiefbau	20 030	20 293	18 560
43	Vorb. Baustellenarbeiten, Bauinstallation und sonstiges Ausbaugewerbe	39 691	40 771	37 947
G-U	Dienstleistungsbereiche	534 090	541 770	535 958
G-I	Handel, Verkehr, Gastgewerbe	162 829	165 158	163 227
G	Handel; Instandhaltung und Rep. von Kfz	99 186	100 293	99 661
45	Handel mit Kfz; Instandh. u. Rep. von Kfz	16 258	16 620	16 455
46	Großhandel (ohne Handel mit Kfz)	23 744	23 931	23 462
47	Einzelhandel (ohne Handel mit Kfz)	59 184	59 742	59 744
H	Verkehr und Lagerei	42 719	43 634	43 011
I	Gastgewerbe	20 924	21 231	20 555
J	Information und Kommunikation	9 643	9 716	9 671
58-60	Verlagswesen, audiovisuelle Medien u. Rundfunk	2 222	2 248	2 231
61	Telekommunikation	1 199	1 086	1 083
62-63	Informat.technologische u. Informat.dienstleistg.	6 222	6 382	6 357
K	Finanz- und Versicherungsdienstleistg.	12 750	13 019	12 942
64	Erbrg. v. Finanzdienstleistg.	9 085	9 286	9 237
65-66	Versicherungen u. Pensionskassen; mit Finanz- u. Versicherungsdienstleistg. verb. Tätigk.	3 665	3 733	3 705
L	Grundstücks- und Wohnungswesen	7 004	6 936	6 878
M-N	Freiberufl., wissenschaftl., techn. Dienstleistg.; sonst. wirtschaftl. Dienstleistg.	94 927	97 195	93 463
M	Freiberufl., wissenschaftl. u. techn. Dienstleistg.	27 648	27 991	27 739
69-71	Erbrg. v. freiberufl. u. techn. Dienstleistg.	21 275	21 682	21 480
72	Forschung und Entwicklung	3 941	3 903	3 857
73-75	Sonst. freiberufl., wiss. u. techn. Tätigk., Veterinärw.	2 432	2 406	2 402
N	Erbrg. v. sonst. wirtschaftl. Dienstleistg.	67 279	69 204	65 724
78.2, 78.3	dar. Überlassung von Arbeitskräften	21 949	23 400	21 430
O-Q	Öff. Verwaltung, Verteidigung, Sozialvers.; Erzieh. u. Unterr.; Gesundh.- u. Sozialw.	221 234	223 733	223 997
O	Öff. Verwaltung, Verteidigung, Sozialvers.	62 878	63 685	63 553
84.1	dar. Öffentliche Verwaltung	47 478	48 226	48 167
P	Erziehung und Unterricht	38 868	38 976	38 695
Q	Gesundheits- und Sozialwesen	119 488	121 072	121 749
86	Gesundheitswesen	58 807	59 464	59 559
87-88	Heime und Sozialwesen	60 681	61 608	62 190
R-U	Kunst, Unterhaltung und Erholung; sonst. Dienstleistg.; Priv. Haushalte; Exterr. Org.	25 703	26 013	25 780
R	Kunst, Unterhaltung und Erholung	5 548	5 592	5 525
S	Erbrg. v. sonstigen Dienstleistungen	19 820	20 082	19 924
T	Priv. Haushalte mit Hauspersonal; Dienstleistg. u. Herst. v. Waren durch priv. Haush. f. d. Eigenbed.	327	331	323
U	Exterritoriale Organisationen und Körperschaften	8	8	8
	Insgesamt²⁾	769 214	780 908	767 813

1) Klassifikation der Wirtschaftszweige, Ausgabe 2008 (WZ 2008). Zusätzlich werden ausgewählte Wirtschaftsabteilungen und -gruppen nachgewiesen. 2) Einschließlich Fälle ohne Angabe zur Wirtschaftsgliederung.

am Arbeitsort nach Wirtschaftsabschnitten und
im Zeitraum 30.06.2013 bis 30.06.2015

31.03.2014	30.06.2014	30.09.2014	31.12.2014	31.03.2015	30.06.2015	WZ 2008 ¹⁾
15 532	16 123	16 445	15 136	15 559	15 981	A
217 684	220 881	224 374	218 988	218 330	220 512	B-F
160 465	161 158	163 621	162 418	161 718	161 567	B-E
6 523	6 488	6 623	6 584	6 580	6 541	B
137 331	138 053	139 546	138 387	137 948	137 817	C
22 271	22 327	22 880	23 014	22 837	22 917	10-12
1 145	1 144	1 296	1 284	892	882	13-15
7 942	7 963	7 840	7 770	7 729	7 714	16-18
1 316	1 328	1 308	1 302	1 278	1 274	19
12 099	12 273	12 379	12 333	12 341	12 240	20
4 628	4 648	4 710	4 729	4 814	4 906	21
16 830	17 071	17 366	16 922	17 259	17 432	22-23
28 699	28 809	29 085	28 654	28 522	28 447	24-25
4 356	4 395	4 449	4 469	4 468	4 515	26
4 095	4 107	4 189	4 195	4 101	3 923	27
15 390	15 594	15 916	15 491	15 589	15 633	28
7 296	7 248	7 183	7 114	7 046	6 990	29-30
11 264	11 146	10 945	11 110	11 072	10 944	31-33
6 569	6 549	6 618	6 632	6 526	6 531	D
10 042	10 068	10 834	10 815	10 664	10 678	E
57 219	59 723	60 753	56 570	56 612	58 945	F
18 947	19 764	20 237	18 804	18 824	19 542	41-42
38 272	39 959	40 516	37 766	37 788	39 403	43
531 518	536 549	541 168	534 274	535 369	539 735	G-U
161 635	163 502	164 783	162 414	163 694	165 748	G-I
97 853	97 994	98 508	97 600	97 136	97 515	G
16 205	16 104	16 334	16 142	16 009	15 944	45
22 330	22 344	21 938	21 176	21 209	21 262	46
59 318	59 546	60 236	60 282	59 918	60 309	47
43 746	44 283	44 758	44 191	45 559	46 064	H
20 036	21 225	21 517	20 623	20 999	22 169	I
9 833	9 975	9 999	10 046	10 023	10 061	J
2 194	2 268	2 248	2 292	2 225	2 214	58-60
1 084	1 094	1 120	1 121	1 135	1 134	61
6 555	6 613	6 631	6 633	6 663	6 713	62-63
12 721	12 657	12 748	12 619	12 525	12 422	K
9 130	9 081	9 170	9 088	9 008	8 929	64
3 591	3 576	3 578	3 531	3 517	3 493	65-66
6 751	6 700	6 835	6 809	6 769	6 853	L
92 866	95 662	97 181	94 661	95 197	98 211	M-N
27 680	27 652	27 983	28 066	28 432	28 434	M
21 458	21 413	21 756	21 975	22 427	22 356	69-71
3 903	3 928	3 901	3 757	3 670	3 752	72
2 319	2 311	2 326	2 334	2 335	2 326	73-75
65 186	68 010	69 198	66 595	66 765	69 777	N
20 961	22 718	23 262	21 334	21 318	23 394	78.2, 78.3
222 437	222 890	224 439	222 910	222 266	221 410	O-Q
62 899	62 867	62 674	61 530	60 868	60 599	O
47 591	47 841	47 591	47 063	46 637	46 468	84.1
38 234	37 799	38 048	37 710	37 360	36 902	P
121 304	122 224	123 717	123 670	124 038	123 909	Q
59 381	59 976	60 620	60 748	60 835	60 686	86
61 923	62 248	63 097	62 922	63 203	63 223	87-88
25 275	25 163	25 183	24 815	24 895	25 030	R-U
5 427	5 567	5 566	5 533	5 619	5 728	R
19 520	19 243	19 266	18 937	18 915	18 919	S
320	345	343	338	354	375	T
8	8	8	7	7	8	U
764 736	773 556	781 991	768 400	769 260	776 228	

1.3 Sozialversicherungspflichtig Beschäftigte am Arbeitsort am 30.06.2015 nach Wirtschaftsabschnitten und ausgewählten Wirtschaftsabteilungen, Vollzeit- und Teilzeitbeschäftigten, Auszubildenden sowie deutschen und ausländischen Beschäftigten

WZ 2008 ¹⁾	Wirtschaftsgliederung	Insgesamt ²⁾	Und zwar				
			Vollzeit- beschäftigte ³⁾	Teilzeit- beschäftigte ³⁾	Auszu- bildende	deutsche	auslän- dische ⁴⁾
						Beschäftigte	
			Insgesamt				
A	Land- und Forstwirtschaft, Fischerei	15 981	14 220	1 761	631	15 237	742
B-F	Produzierendes Gewerbe	220 512	204 860	15 652	9 159	216 560	3 925
B-E	Produzierendes Gewerbe ohne Baugewerbe	161 567	150 715	10 852	7 004	159 346	2 212
B	Bergbau u. Gew. v. Steinen u. Erden	6 541	6 457	84	323	6 518	23
C	Verarbeitendes Gewerbe	137 817	128 330	9 487	6 120	135 754	2 057
10-12	Herst. v. Nahr.- u. Futterm., Getr. u. Tabakerzeugn.	22 917	18 538	4 379	920	22 219	698
13-15	Herst. v. Textil., Bekleid., Leder, Lederw. u. Schuhen	882	789	93	26	875	7
16-18	Herst. v. Holzw., Papier, Pappe u. Druckerzeugn.	7 714	7 212	502	359	7 638	76
19	Kokerei und Mineralölverarbeitung	1 274	1 250	24	72	1 262	12
20	Herst. v. chemischen Erzeugnissen	12 240	11 802	438	602	12 115	123
21	Herst. v. pharmazeutischen Erzeugnissen	4 906	4 576	330	174	4 867	39
22-23	Herst. v. Gummi- u. Kunststoffwaren, Glas u. Glasw., Keramik, Verarb. v. Steinen u. Erden	17 432	16 873	559	588	17 242	190
24-25	Metallerzeugung u. -bearb., H. v. Metallerzeugn.	28 447	27 465	982	1 309	28 039	405
26	Herst. v. DV-Geräten, elektron. u. opt. Erzeugn.	4 515	4 185	330	143	4 456	59
27	Herst. v. elektrischen Ausrüstungen	3 923	3 676	247	220	3 880	43
28	Maschinenbau	15 633	15 149	484	850	15 426	207
29-30	Fahrzeugbau	6 990	6 849	141	332	6 951	39
31-33	Herst. v. Möbeln u. sonst. Waren, Rep. u. Install. von Maschinen und Ausrüstungen	10 944	9 966	978	525	10 784	159
D	Energieversorgung	6 531	6 120	411	346	6 502	29
E	Wasservers.; Abwasser- u. Abfallentsorgung, Beseitigung v. Umweltverschmutzungen	10 678	9 808	870	215	10 572	103
F	Baugewerbe	58 945	54 145	4 800	2 155	57 214	1 713
41-42	Hoch- und Tiefbau	19 542	18 523	1 019	633	18 959	581
43	Vorb. Baustellenarbeiten, Bauinstallation und sonstiges Ausbaugewerbe	39 403	35 622	3 781	1 522	38 255	1 132
G-U	Dienstleistungsbereiche	539 735	343 142	196 382	15 900	527 694	11 935
G-I	Handel, Verkehr, Gastgewerbe	165 748	108 241	57 507	6 473	161 107	4 592
G	Handel; Instandhaltung und Rep. von Kfz	97 515	59 274	38 241	4 503	96 485	1 025
45	Handel mit Kfz; Instandh. u. Rep. von Kfz	15 944	14 418	1 526	1 449	15 779	163
46	Großhandel (ohne Handel mit Kfz)	21 262	18 628	2 634	792	20 896	364
47	Einzelhandel (ohne Handel mit Kfz)	60 309	26 228	34 081	2 262	59 810	498
H	Verkehr und Lagerei	46 064	37 113	8 951	963	44 815	1 245
I	Gastgewerbe	22 169	11 854	10 315	1 007	19 807	2 322
J	Information und Kommunikation	10 061	8 626	1 435	279	9 860	197
58-60	Verlagswesen, audiovisuelle Medien u. Rundfunk	2 214	1 730	484	91	2 199	.
61	Telekommunikation	1 134	1 066	68	4	1 130	.
62-63	Informat.technologische u. Informat.dienstleistg.	6 713	5 830	883	184	6 531	180
K	Finanz- und Versicherungsdienstleistg.	12 422	8 536	3 886	528	12 379	43
64	Erbrg. v. Finanzdienstleistg.	8 929	6 095	2 834	386	8 907	22
65-66	Versicherungen u. Pensionskassen; mit Finanz- u. Versicherungsdienstleistg. verb. Tätigk.	3 493	2 441	1 052	142	3 472	21
L	Grundstücks- und Wohnungswesen	6 853	5 100	1 753	198	6 751	99
M-N	Freiberufl., wissenschaftl., techn. Dienstleistg.; sonst. wirtschaftl. Dienstleistg.	98 211	66 491	31 720	1 670	93 795	4 394
M	Freiberufl., wissenschaftl. u. techn. Dienstleistg.	28 434	21 686	6 748	1 121	27 824	605
69-71	Erbrg. v. freiberufl. u. techn. Dienstleistg.	22 356	17 153	5 203	931	22 119	233
72	Forschung und Entwicklung	3 752	2 799	953	83	3 403	349
73-75	Sonst. freiberufl., wiss. u. techn. Tätigk., Veterinärw.	2 326	1 734	592	107	2 302	23
N	Erbrg. v. sonst. wirtschaftl. Dienstleistg.	69 777	44 805	24 972	549	65 971	3 789
78.2, 78.3	dar. Überlassung von Arbeitskräften	23 394	20 331	3 063	30	21 879	1 512
O-Q	Öff. Verwaltung, Verteidigung, Sozialvers.; Erzieh. u. Unterr.; Gesundh.- u. Sozialw.	221 410	132 380	88 819	6 014	219 286	2 102
O	Öff. Verwaltung, Verteidigung, Sozialvers.	60 599	37 702	22 897	1 206	60 408	189
84.1	dar. Öffentliche Verwaltung	46 468	27 985	18 483	812	46 294	174
P	Erziehung und Unterricht	36 902	24 722	12 177	1 496	36 245	653
Q	Gesundheits- und Sozialwesen	123 909	69 956	53 745	3 312	122 633	1 260
86	Gesundheitswesen	60 686	37 624	23 062	2 138	59 740	933
87-88	Heime und Sozialwesen	63 223	32 332	30 683	1 174	62 893	327
R-U	Kunst, Unterhaltung und Erholung; sonst. Dienstleistg.; Priv. Haushalte; Exterr. Org.	25 030	13 768	11 262	738	24 516	508
R	Kunst, Unterhaltung und Erholung	5 728	4 027	1 701	133	5 474	250
S	Erbrg. v. sonstigen Dienstleistungen	18 919	9 582	9 337	605	18 685	232
T	Priv. Haushalte mit Hauspersonal; Dienstleistg. u. Herst. v. Waren durch priv. Haush. f. d. Eigenbed.	375	152	223	-	353	22
U	Exterritoriale Organisationen und Körperschaften	8	.	.	-	4	4
	Insgesamt ²⁾	776 228	562 222	213 795	25 690	759 491	16 602

1) Klassifikation der Wirtschaftszweige, Ausgabe 2008 (WZ 2008) - 2) einschließlich Fälle "ohne Angabe" - 3) Klassifikation der Berufe (KldB 2010) -

4) ohne "Staatenlos" bzw. "Personen mit ungeklärter Staatsangehörigkeit"

Noch 1.3 Sozialversicherungspflichtig Beschäftigte am Arbeitsort am 30.06.2015 nach Wirtschaftsabschnitten und ausgewählten Wirtschaftsabteilungen, Vollzeit- und Teilzeitbeschäftigten, Auszubildenden sowie deutschen und ausländischen Beschäftigten

WZ 2008 ¹⁾	Wirtschaftsgliederung	Insgesamt ²⁾	Und zwar				deutsche	auslän- dische ⁴⁾
			Vollzeit- beschäftigte ³⁾	Teilzeit- beschäftigte ³⁾	Auszubildende	Beschäftigte		
							Darunter: weiblich	
A	Land- und Forstwirtschaft, Fischerei	4 738	3 576	1 162	138	4 566	171	
B-F	Produzierendes Gewerbe	49 185	38 765	10 420	1 634	48 529	652	
B-E	Produzierendes Gewerbe ohne Baugewerbe	42 653	34 527	8 126	1 471	42 070	579	
B	Bergbau u. Gew. v. Steinen u. Erden	741	676	65	12	739	.	
C	Verarbeitendes Gewerbe	37 019	29 782	7 237	1 311	36 477	538	
10-12	Herst. v. Nahr.- u. Futterm., Getr. u. Tabakerzeugn.	11 593	8 019	3 574	385	11 340	253	
13-15	Herst. v. Textil., Bekleid., Leder, Lederw. u. Schuhen	351	273	78	12	346	5	
16-18	Herst. v. Holzw., Papier, Pappe u. Druckerzeugn.	2 018	1 674	344	81	2 001	17	
19	Kokerei und Mineralölverarbeitung	298	281	17	23	293	5	
20	Herst. v. chemischen Erzeugnissen	3 313	3 022	291	140	3 273	38	
21	Herst. v. pharmazeutischen Erzeugnissen	2 710	2 405	305	77	2 695	15	
22-23	Herst. v. Gummi- u. Kunststoffwaren, Glas u. Glasw., Keramik, Verarb. v. Steinen u. Erden	3 549	3 166	383	136	3 511	38	
24-25	Metallerzeugung u. -bearb., H. v. Metallerzeugn.	4 130	3 436	694	134	4 077	51	
26	Herst. v. DV-Geräten, elektron. u. opt. Erzeugn.	1 658	1 388	270	27	1 642	16	
27	Herst. v. elektrischen Ausrüstungen	791	666	125	31	786	5	
28	Maschinenbau	2 002	1 709	293	86	1 957	45	
29-30	Fahrzeugbau	1 178	1 087	91	40	1 167	11	
31-33	Herst. v. Möbeln u. sonst. Waren, Rep. u. Install. von Maschinen und Ausrüstungen	3 428	2 656	772	139	3 389	39	
D	Energieversorgung	2 010	1 743	267	99	2 005	5	
E	Wasservers.; Abwasser- u. Abfallentsorgung, Beseitigung v. Umweltverschmutzungen	2 883	2 326	557	49	2 849	34	
F	Baugewerbe	6 532	4 238	2 294	163	6 459	73	
41-42	Hoch- und Tiefbau	1 868	1 384	484	69	1 852	16	
43	Vorb. Baustellenarbeiten, Bauinstallation und sonstiges Ausbaugewerbe	4 664	2 854	1 810	94	4 607	57	
G-U	Dienstleistungsbereiche	333 171	171 027	162 039	8 686	328 268	4 856	
G-I	Handel, Verkehr, Gastgewerbe	84 165	38 300	45 865	2 688	82 773	1 374	
G	Handel; Instandhaltung und Rep. von Kfz	57 601	24 368	33 233	1 935	57 133	466	
45	Handel mit Kfz; Instandh. u. Rep. von Kfz	3 408	2 534	874	216	3 381	27	
46	Großhandel (ohne Handel mit Kfz)	7 482	5 559	1 923	265	7 353	128	
47	Einzelhandel (ohne Handel mit Kfz)	46 711	16 275	30 436	1 454	46 399	311	
H	Verkehr und Lagerei	12 165	7 023	5 142	237	12 096	69	
I	Gastgewerbe	14 399	6 909	7 490	516	13 544	839	
J	Information und Kommunikation	3 520	2 588	932	93	3 457	62	
58-60	Verlagswesen, audiovisuelle Medien u. Rundfunk	1 084	780	304	50	1 079	5	
61	Telekommunikation	239	187	52	-	238	-	
62-63	Informat.technologische u. Informat.dienstleistg.	2 197	1 621	576	43	2 140	57	
K	Finanz- und Versicherungsdienstleistg.	8 801	5 217	3 584	279	8 775	26	
64	Erbrg. v. Finanzdienstleistg.	6 515	3 846	2 669	209	6 501	14	
65-66	Versicherungen u. Pensionskassen; mit Finanz- u. Versicherungsdienstleistg. verb. Tätigk.	2 286	1 371	915	70	2 274	12	
L	Grundstücks- und Wohnungswesen	3 782	2 559	1 223	120	3 755	26	
M-N	Freiberufl., wissenschaftl., techn. Dienstleistg.; sonst. wirtschaftl. Dienstleistg.	48 010	24 390	23 620	925	46 025	1 976	
M	Freiberufl., wissenschaftl. u. techn. Dienstleistg.	16 770	11 337	5 433	700	16 499	267	
69-71	Erbrg. v. freiberufl. u. techn. Dienstleistg.	13 421	9 054	4 367	582	13 303	115	
72	Forschung und Entwicklung	1 948	1 324	624	40	1 808	140	
73-75	Sonst. freiberufl., wiss. u. techn. Tätigk., Veterinärw.	1 401	959	442	78	1 388	12	
N	Erbrg. v. sonst. wirtschaftl. Dienstleistg.	31 240	13 053	18 187	225	29 526	1 709	
78.2, 78.3	dar. Überlassung von Arbeitskräften	5 697	3 873	1 824	16	5 412	285	
O-Q	Öff. Verwaltung, Verteidigung, Sozialvers.; Erzieh. u. Unterr.; Gesundh.- u. Sozialw.	166 668	89 380	77 183	4 021	165 515	1 138	
O	Öff. Verwaltung, Verteidigung, Sozialvers.	42 950	23 520	19 430	757	42 841	107	
84.1	dar. Öffentliche Verwaltung	32 003	16 596	15 407	473	31 905	98	
P	Erziehung und Unterricht	27 027	17 231	9 794	616	26 732	294	
Q	Gesundheits- und Sozialwesen	96 691	48 629	47 959	2 648	95 942	737	
86	Gesundheitswesen	49 939	28 844	21 095	1 736	49 433	495	
87-88	Heime und Sozialwesen	46 752	19 785	26 864	912	46 509	242	
R-U	Kunst, Unterhaltung und Erholung; sonst. Dienstleistg.; Priv. Haushalte; Exterr. Org.	18 225	8 593	9 632	560	17 968	254	
R	Kunst, Unterhaltung und Erholung	3 182	2 008	1 174	61	3 087	92	
S	Erbrg. v. sonstigen Dienstleistungen	14 756	6 483	8 273	499	14 609	147	
T	Priv. Haushalte mit Hauspersonal; Dienstleistg. u. Herst. v. Waren durch priv. Haush. f. d. Eigenbed.	282	98	184	-	268	14	
U	Exterritoriale Organisationen und Körperschaften	5	
	Insgesamt ²⁾	387 094	213 368	173 621	10 458	381 363	5 679	

1) Klassifikation der Wirtschaftszweige, Ausgabe 2008 (WZ 2008) - 2) einschließlich Fälle "ohne Angabe" - 3) Klassifikation der Berufe (KldB 2010) -

4) ohne "Staatenlos" bzw. "Personen mit ungeklärter Staatsangehörigkeit"

1.4 Sozialversicherungspflichtig Beschäftigte am Arbeitsort am 30.06.2015

Lfd. Nr.	Geschlecht Wirtschaftsgliederung ¹⁾	Insgesamt	Davon im	
			unter 20	20 bis 25
	Insgesamt			
1	A Land- und Forstwirtschaft, Fischerei	15 981	446	959
2	B-F Produzierendes Gewerbe	220 512	5 133	11 667
3	B-E Produzierendes Gewerbe ohne Baugewerbe	161 567	4 014	8 886
4	C Verarbeitendes Gewerbe	137 817	3 471	7 730
5	F Baugewerbe	58 945	1 119	2 781
6	G-U Dienstleistungsbereiche	539 735	8 821	27 531
7	G-I Handel, Verkehr, Gastgewerbe	165 748	3 349	9 166
8	J Information und Kommunikation	10 061	68	469
9	K Finanz- und Versicherungsdienstleistg.	12 422	168	752
10	L Grundstücks- und Wohnungswesen	6 853	74	223
11	M-N Freiberufliche, wissenschaftliche, technische Dienstleistg.; sonstige wirtschaftliche Dienstleistg.	98 211	882	5 325
12	O-Q Öffentliche Verwaltung, Verteidigung, Sozialversicherung; Erziehung und Unterricht; Gesundheits- und Sozialwesen	221 410	3 795	10 326
13	R-U Kunst, Unterhaltung und Erholung; sonstige Dienstleistg.; Private Haushalte; Exterritoriale Organisationen	25 030	485	1 270
14	Zusammen ²⁾	776 228	14 400	40 157
	Männlich			
15	A Land- und Forstwirtschaft, Fischerei	11 243	368	760
16	B-F Produzierendes Gewerbe	171 327	4 354	9 551
17	B-E Produzierendes Gewerbe ohne Baugewerbe	118 914	3 305	6 993
18	C Verarbeitendes Gewerbe	100 798	2 847	6 064
19	F Baugewerbe	52 413	1 049	2 558
20	G-U Dienstleistungsbereiche	206 564	4 146	12 140
21	G-I Handel, Verkehr, Gastgewerbe	81 583	1 958	4 858
22	J Information und Kommunikation	6 541	45	291
23	K Finanz- und Versicherungsdienstleistg.	3 621	68	296
24	L Grundstücks- und Wohnungswesen	3 071	26	88
25	M-N Freiberufliche, wissenschaftliche, technische Dienstleistg.; sonstige wirtschaftliche Dienstleistg.	50 201	450	3 102
26	O-Q Öffentliche Verwaltung, Verteidigung, Sozialversicherung; Erziehung und Unterricht; Gesundheits- und Sozialwesen	54 742	1 458	3 178
27	R-U Kunst, Unterhaltung und Erholung; sonstige Dienstleistg.; Private Haushalte; Exterritoriale Organisationen	6 805	141	327
28	Zusammen ²⁾	389 134	8 868	22 451
	Weiblich			
29	A Land- und Forstwirtschaft, Fischerei	4 738	78	199
30	B-F Produzierendes Gewerbe	49 185	779	2 116
31	B-E Produzierendes Gewerbe ohne Baugewerbe	42 653	709	1 893
32	C Verarbeitendes Gewerbe	37 019	624	1 666
33	F Baugewerbe	6 532	70	223
34	G-U Dienstleistungsbereiche	333 171	4 675	15 391
35	G-I Handel, Verkehr, Gastgewerbe	84 165	1 391	4 308
36	J Information und Kommunikation	3 520	23	178
37	K Finanz- und Versicherungsdienstleistg.	8 801	100	456
38	L Grundstücks- und Wohnungswesen	3 782	48	135
39	M-N Freiberufliche, wissenschaftliche, technische Dienstleistg.; sonstige wirtschaftliche Dienstleistg.	48 010	432	2 223
40	O-Q Öffentliche Verwaltung, Verteidigung, Sozialversicherung; Erziehung und Unterricht; Gesundheits- und Sozialwesen	166 668	2 337	7 148
41	R-U Kunst, Unterhaltung und Erholung; sonstige Dienstleistg.; Private Haushalte; Exterritoriale Organisationen	18 225	344	943
42	Zusammen ²⁾	387 094	5 532	17 706

1) Klassifikation der Wirtschaftszweige, Ausgabe 2008 (WZ 2008)

2) einschließlich Fälle ohne Angabe

nach Geschlecht, zusammengefassten Wirtschaftsabschnitten und Altersgruppen

Alter von ... bis unter ... Jahren									Lfd. Nr.
25 bis 30	30 bis 35	35 bis 40	40 bis 45	45 bis 50	50 bis 55	55 bis 60	60 bis 65	65 und mehr	
1 485	1 379	1 032	1 326	2 271	2 802	2 561	1 588	132	1
22 769	23 831	21 704	22 756	30 653	35 821	28 751	16 502	925	2
17 548	18 017	15 079	15 709	21 675	26 002	21 397	12 587	653	3
15 402	15 953	13 211	13 630	18 371	21 558	17 607	10 302	582	4
5 221	5 814	6 625	7 047	8 978	9 819	7 354	3 915	272	5
56 736	58 055	53 616	55 454	73 764	85 028	73 014	44 539	3 177	6
17 393	17 533	16 900	18 393	23 997	26 057	20 737	11 027	1 196	7
1 371	1 510	1 336	1 186	1 385	1 282	942	469	43	8
1 064	1 100	1 185	1 909	2 013	1 835	1 566	799	31	9
463	611	638	689	980	1 266	1 080	766	63	10
12 062	13 018	10 861	9 838	12 109	14 410	12 117	6 915	674	11
21 673	21 401	20 088	20 864	29 896	36 514	33 426	22 466	961	12
2 710	2 882	2 608	2 575	3 384	3 664	3 146	2 097	209	13
80 990	83 265	76 352	79 536	106 688	123 651	104 326	62 629	4 234	14
1 138	1 051	741	906	1 495	1 832	1 741	1 110	101	15
18 295	19 054	17 084	17 786	23 323	26 982	21 603	12 535	760	16
13 529	13 780	11 109	11 528	15 334	18 326	15 257	9 218	535	17
11 879	12 224	9 754	9 945	12 812	14 984	12 384	7 431	474	18
4 766	5 274	5 975	6 258	7 989	8 656	6 346	3 317	225	19
23 228	24 340	21 845	21 151	26 207	29 467	25 526	16 477	2 037	20
8 785	9 009	8 494	8 818	11 211	12 091	9 901	5 608	850	21
893	1 034	914	813	882	778	583	275	33	22
385	400	432	607	501	427	304	182	19	23
175	261	282	317	458	552	505	364	43	24
6 588	7 077	5 543	4 790	5 770	6 792	5 991	3 605	493	25
5 772	5 944	5 531	5 086	6 425	7 785	7 312	5 772	479	26
630	615	649	720	960	1 042	930	671	120	27
42 661	44 445	39 670	39 843	51 025	58 281	48 870	30 122	2 898	28
347	328	291	420	776	970	820	478	31	29
4 474	4 777	4 620	4 970	7 330	8 839	7 148	3 967	165	30
4 019	4 237	3 970	4 181	6 341	7 676	6 140	3 369	118	31
3 523	3 729	3 457	3 685	5 559	6 574	5 223	2 871	108	32
455	540	650	789	989	1 163	1 008	598	47	33
33 508	33 715	31 771	34 303	47 557	55 561	47 488	28 062	1 140	34
8 608	8 524	8 406	9 575	12 786	13 966	10 836	5 419	346	35
478	476	422	373	503	504	359	194	10	36
679	700	753	1 302	1 512	1 408	1 262	617	12	37
288	350	356	372	522	714	575	402	20	38
5 474	5 941	5 318	5 048	6 339	7 618	6 126	3 310	181	39
15 901	15 457	14 557	15 778	23 471	28 729	26 114	16 694	482	40
2 080	2 267	1 959	1 855	2 424	2 622	2 216	1 426	89	41
38 329	38 820	36 682	39 693	55 663	65 370	55 456	32 507	1 336	42

**1.5 Sozialversicherungspflichtig Beschäftigte am
Beschäftigten, zusammengefasst**

Lfd. Nr.	Deutsche/Ausländische Beschäftigte		Insgesamt		
	Wirtschaftsgliederung ¹⁾			unter 20	20 bis 25
	Deutsche Beschäftigte				
1	A	Land- und Forstwirtschaft, Fischerei	15 237	436	861
2	B-F	Produzierendes Gewerbe	216 560	5 088	11 306
3	B-E	Produzierendes Gewerbe ohne Baugewerbe	159 346	3 990	8 684
4	C	Verarbeitendes Gewerbe	135 754	3 449	7 542
5	F	Baugewerbe	57 214	1 098	2 622
6	G-U	Dienstleistungsbereiche	527 694	8 652	26 401
7	G-I	Handel, Verkehr, Gastgewerbe	161 107	3 285	8 736
8	J	Information und Kommunikation	9 860	67	446
9	K	Finanz- und Versicherungsdienstleistg.	12 379	165	746
10	L	Grundstücks- und Wohnungswesen	6 751	74	218
11	M-N	Freiberufliche, wissenschaftliche, technische Dienst- leistg.; sonstige wirtschaftliche Dienstleistg.	93 795	815	4 849
12	O-Q	Öffentliche Verwaltung, Verteidigung, Sozialversicherung; Erziehung und Unterricht; Gesundheits- und Sozialwesen	219 286	3 773	10 206
13	R-U	Kunst, Unterhaltung und Erholung; sonstige Dienstleistg.; Private Haushalte; Exterritoriale Organisationen	24 516	473	1 200
14	Zusammen²⁾		759 491	14 176	38 568
	Ausländische Beschäftigte				
15	A	Land- und Forstwirtschaft, Fischerei	742	10	98
16	B-F	Produzierendes Gewerbe	3 925	45	360
17	B-E	Produzierendes Gewerbe ohne Baugewerbe	2 212	.	201
18	C	Verarbeitendes Gewerbe	2 057	22	188
19	F	Baugewerbe	1 713	.	159
20	G-U	Dienstleistungsbereiche	11 935	167	1 122
21	G-I	Handel, Verkehr, Gastgewerbe	4 592	63	429
22	J	Information und Kommunikation	197	.	21
23	K	Finanz- und Versicherungsdienstleistg.	43	.	6
24	L	Grundstücks- und Wohnungswesen	99	-	4
25	M-N	Freiberufliche, wissenschaftliche, technische Dienst- leistg.; sonstige wirtschaftliche Dienstleistg.	4 394	67	475
26	O-Q	Öffentliche Verwaltung, Verteidigung, Sozialversicherung; Erziehung und Unterricht; Gesundheits- und Sozialwesen	2 102	.	117
27	R-U	Kunst, Unterhaltung und Erholung; sonstige Dienstleistg.; Private Haushalte; Exterritoriale Organisationen	508	12	70
28	Zusammen²⁾		16 602	222	1 580
	Insgesamt				
29	A	Land- und Forstwirtschaft, Fischerei	15 981	446	959
30	B-F	Produzierendes Gewerbe	220 512	5 133	11 667
31	B-E	Produzierendes Gewerbe ohne Baugewerbe	161 567	4 014	8 886
32	C	Verarbeitendes Gewerbe	137 817	3 471	7 730
33	F	Baugewerbe	58 945	1 119	2 781
34	G-U	Dienstleistungsbereiche	539 735	8 821	27 531
35	G-I	Handel, Verkehr, Gastgewerbe	165 748	3 349	9 166
36	J	Information und Kommunikation	10 061	68	469
37	K	Finanz- und Versicherungsdienstleistg.	12 422	168	752
38	L	Grundstücks- und Wohnungswesen	6 853	74	223
39	M-N	Freiberufliche, wissenschaftliche, technische Dienst- leistg.; sonstige wirtschaftliche Dienstleistg.	98 211	882	5 325
40	O-Q	Öffentliche Verwaltung, Verteidigung, Sozialversicherung; Erziehung und Unterricht; Gesundheits- und Sozialwesen	221 410	3 795	10 326
41	R-U	Kunst, Unterhaltung und Erholung; sonstige Dienstleistg.; Private Haushalte; Exterritoriale Organisationen	25 030	485	1 270
42	Zusammen²⁾		776 228	14 400	40 157

1) Klassifikation der Wirtschaftszweige, Ausgabe 2008 (WZ 2008)

2) einschließlich Fälle ohne Angabe

**Arbeitsort am 30.06.2015 nach deutschen und ausländischen
Wirtschaftsabschnitten und Altersgruppen**

Davon im Alter von ... bis unter ... Jahren									Lfd. Nr.
25 bis 30	30 bis 35	35 bis 40	40 bis 45	45 bis 50	50 bis 55	55 bis 60	60 bis 65	65 und mehr	
Insgesamt									
1 372	1 265	937	1 209	2 190	2 734	2 528	1 577	128	1
22 236	23 202	21 008	22 159	30 202	35 481	28 554	16 409	915	2
17 260	17 647	14 699	15 382	21 429	25 800	21 281	12 530	644	3
15 135	15 610	12 861	13 325	18 147	21 362	17 501	10 249	573	4
4 976	5 555	6 309	6 777	8 773	9 681	7 273	3 879	271	5
54 853	56 048	51 696	53 725	72 377	84 052	72 441	44 309	3 140	6
16 749	16 851	16 135	17 681	23 376	25 649	20 520	10 941	1 184	7
1 317	1 469	1 304	1 165	1 369	1 271	941	469	42	8
1 060	1 088	1 183	1 904	2 009	1 832	1 563	798	31	9
451	598	624	668	964	1 255	1 073	764	62	10
11 386	12 304	10 204	9 201	11 632	14 029	11 885	6 833	657	11
21 270	20 918	19 698	20 602	29 696	36 398	33 346	22 420	959	12
2 620	2 820	2 548	2 504	3 331	3 618	3 113	2 084	205	13
78 461	80 515	73 641	77 093	104 769	122 267	103 523	62 295	4 183	14
113	114	94	116	81	68	33	11	4	15
529	626	693	593	446	335	196	92	10	16
286	370	380	327	243	200	116	56	.	17
267	343	350	305	221	194	106	52	9	18
243	256	313	266	203	135	80	36	.	19
1 873	1 997	1 905	1 711	1 371	966	565	221	37	20
638	678	759	703	611	405	212	82	12	21
54	41	31	21	16	10	.	-	.	22
4	12	.	5	4	3	.	.	-	23
12	12	.	21	16	11	7	.	.	24
675	710	653	631	477	378	232	79	17	25
400	482	387	261	196	113	78	45	.	26
90	62	60	69	51	46	32	12	4	27
2 515	2 737	2 692	2 420	1 898	1 369	794	324	51	28
1 485	1 379	1 032	1 326	2 271	2 802	2 561	1 588	132	29
22 769	23 831	21 704	22 756	30 653	35 821	28 751	16 502	925	30
17 548	18 017	15 079	15 709	21 675	26 002	21 397	12 587	653	31
15 402	15 953	13 211	13 630	18 371	21 558	17 607	10 302	582	32
5 221	5 814	6 625	7 047	8 978	9 819	7 354	3 915	272	33
56 736	58 055	53 616	55 454	73 764	85 028	73 014	44 539	3 177	34
17 393	17 533	16 900	18 393	23 997	26 057	20 737	11 027	1 196	35
1 371	1 510	1 336	1 186	1 385	1 282	942	469	43	36
1 064	1 100	1 185	1 909	2 013	1 835	1 566	799	31	37
463	611	638	689	980	1 266	1 080	766	63	38
12 062	13 018	10 861	9 838	12 109	14 410	12 117	6 915	674	39
21 673	21 401	20 088	20 864	29 896	36 514	33 426	22 466	961	40
2 710	2 882	2 608	2 575	3 384	3 664	3 146	2 097	209	41
80 990	83 265	76 352	79 536	106 688	123 651	104 326	62 629	4 234	42

Lfd. Nr.	Deutsche/Ausländische Beschäftigte		Insgesamt		
	Wirtschaftsgliederung ¹⁾			unter 20	20 bis 25
					Darunter:
		Deutsche Beschäftigte			
1	A	Land- und Forstwirtschaft, Fischerei	4 566	73	172
2	B-F	Produzierendes Gewerbe	48 529	772	2 058
3	B-E	Produzierendes Gewerbe ohne Baugewerbe	42 070	704	1 843
4	C	Verarbeitendes Gewerbe	36 477	619	1 621
5	F	Baugewerbe	6 459	68	215
6	G-U	Dienstleistungsbereiche	328 268	4 593	14 888
7	G-I	Handel, Verkehr, Gastgewerbe	82 773	1 361	4 143
8	J	Information und Kommunikation	3 457	23	168
9	K	Finanz- und Versicherungsdienstleistg.	8 775	99	454
10	L	Grundstücks- und Wohnungswesen	3 755	48	132
11	M-N	Freiberufliche, wissenschaftliche, technische Dienstleistg.; sonstige wirtschaftliche Dienstleistg.	46 025	396	2 005
12	O-Q	Öffentliche Verwaltung, Verteidigung, Sozialversicherung; Erziehung und Unterricht; Gesundheits- und Sozialwesen	165 515	2 325	7 085
13	R-U	Kunst, Unterhaltung und Erholung; sonstige Dienstleistg.; Private Haushalte; Exterritoriale Organisationen	17 968	341	901
14		Zusammen ²⁾	381 363	5 438	17 118
		Ausländische Beschäftigte			
15	A	Land- und Forstwirtschaft, Fischerei	171	5	27
16	B-F	Produzierendes Gewerbe	652	7	58
17	B-E	Produzierendes Gewerbe ohne Baugewerbe	579	.	50
18	C	Verarbeitendes Gewerbe	538	.	45
19	F	Baugewerbe	73	.	8
20	G-U	Dienstleistungsbereiche	4 856	81	502
21	G-I	Handel, Verkehr, Gastgewerbe	1 374	29	165
22	J	Information und Kommunikation	62	-	9
23	K	Finanz- und Versicherungsdienstleistg.	26	.	.
24	L	Grundstücks- und Wohnungswesen	26	-	.
25	M-N	Freiberufliche, wissenschaftliche, technische Dienstleistg.; sonstige wirtschaftliche Dienstleistg.	1 976	36	218
26	O-Q	Öffentliche Verwaltung, Verteidigung, Sozialversicherung; Erziehung und Unterricht; Gesundheits- und Sozialwesen	1 138	.	63
27	R-U	Kunst, Unterhaltung und Erholung; sonstige Dienstleistg.; Private Haushalte; Exterritoriale Organisationen	254	3	42
28		Zusammen ²⁾	5 679	93	587
		Insgesamt			
29	A	Land- und Forstwirtschaft, Fischerei	4 738	78	199
30	B-F	Produzierendes Gewerbe	49 185	779	2 116
31	B-E	Produzierendes Gewerbe ohne Baugewerbe	42 653	709	1 893
32	C	Verarbeitendes Gewerbe	37 019	624	1 666
33	F	Baugewerbe	6 532	70	223
34	G-U	Dienstleistungsbereiche	333 171	4 675	15 391
35	G-I	Handel, Verkehr, Gastgewerbe	84 165	1 391	4 308
36	J	Information und Kommunikation	3 520	23	178
37	K	Finanz- und Versicherungsdienstleistg.	8 801	100	456
38	L	Grundstücks- und Wohnungswesen	3 782	48	135
39	M-N	Freiberufliche, wissenschaftliche, technische Dienstleistg.; sonstige wirtschaftliche Dienstleistg.	48 010	432	2 223
40	O-Q	Öffentliche Verwaltung, Verteidigung, Sozialversicherung; Erziehung und Unterricht; Gesundheits- und Sozialwesen	166 668	2 337	7 148
41	R-U	Kunst, Unterhaltung und Erholung; sonstige Dienstleistg.; Private Haushalte; Exterritoriale Organisationen	18 225	344	943
42		Zusammen ²⁾	387 094	5 532	17 706

1) Klassifikation der Wirtschaftszweige, Ausgabe 2008 (WZ 2008)

2) einschließlich Fälle ohne Angabe zur Wirtschaftsgliederung

**Arbeitsort am 30.06.2015 nach deutschen und ausländischen
Wirtschaftsabschnitten und Altersgruppe**

Davon im Alter von ... bis unter ... Jahren									Lfd. Nr.
25 bis 30	30 bis 35	35 bis 40	40 bis 45	45 bis 50	50 bis 55	55 bis 60	60 bis 65	65 und mehr	
weiblich									
316	308	272	397	756	955	813	475	29	1
4 384	4 654	4 512	4 868	7 250	8 784	7 121	3 961	165	2
3 942	4 123	3 876	4 088	6 271	7 627	6 115	3 363	118	3
3 451	3 623	3 369	3 600	5 496	6 527	5 198	2 865	108	4
442	531	636	780	979	1 157	1 006	598	47	5
32 701	32 916	31 001	33 606	46 973	55 211	47 265	27 984	1 130	6
8 390	8 321	8 180	9 393	12 604	13 868	10 773	5 397	343	7
465	459	410	369	499	501	359	194	10	8
676	692	751	1 299	1 510	1 407	1 259	616	12	9
285	344	354	369	516	711	574	402	20	10
5 160	5 635	5 040	4 732	6 108	7 462	6 024	3 286	177	11
15 690	15 228	14 334	15 621	23 345	28 661	26 073	16 673	480	12
2 035	2 237	1 932	1 823	2 391	2 601	2 203	1 416	88	13
37 401	37 878	35 785	38 871	54 979	64 950	55 199	32 420	1 324	14
31	20	18	23	20	15	7	.	.	15
90	123	108	102	77	54	27	6	-	16
77	114	94	93	67	48	.	.	-	17
72	106	88	85	60	46	25	.	-	18
13	9	14	9	10	6	.	-	-	19
804	792	763	691	576	345	219	73	10	20
217	201	223	179	179	98	61	19	3	21
13	17	12	4	4	3	-	-	-	22
3	8	.	3	-	23
3	5	.	3	.	.	.	-	-	24
314	303	276	315	231	153	102	24	4	25
209	228	221	156	122	66	39	20	.	26
45	30	27	31	32	21	13	.	.	27
925	935	889	816	673	414	253	82	12	28
347	328	291	420	776	970	820	478	31	29
4 474	4 777	4 620	4 970	7 330	8 839	7 148	3 967	165	30
4 019	4 237	3 970	4 181	6 341	7 676	6 140	3 369	118	31
3 523	3 729	3 457	3 685	5 559	6 574	5 223	2 871	108	32
455	540	650	789	989	1 163	1 008	598	47	33
33 508	33 715	31 771	34 303	47 557	55 561	47 488	28 062	1 140	34
8 608	8 524	8 406	9 575	12 786	13 966	10 836	5 419	346	35
478	476	422	373	503	504	359	194	10	36
679	700	753	1 302	1 512	1 408	1 262	617	12	37
288	350	356	372	522	714	575	402	20	38
5 474	5 941	5 318	5 048	6 339	7 618	6 126	3 310	181	39
15 901	15 457	14 557	15 778	23 471	28 729	26 114	16 694	482	40
2 080	2 267	1 959	1 855	2 424	2 622	2 216	1 426	89	41
38 329	38 820	36 682	39 693	55 663	65 370	55 456	32 507	1 336	42

1.6 Sozialversicherungspflichtig Beschäftigte am Arbeitsort am 30.06.2015 nach zusammengefassten Wirtschaftsabschnitten, Altersgruppen, Ausländern sowie nach aggregierten Berufsabschlüssen

Wirtschaftsgliederung ¹⁾ Altersgruppen (von ... bis unter ... Jahren) Ausländer		Insgesamt ²⁾	Darunter			
			mit anerkanntem Berufs- abschluss	mit akademi- schem Abschluss	ohne beruflichen Ausbildungs- abschluss	Abschluss unbekannt
		Insgesamt				
A	Land- und Forstwirtschaft, Fischerei	15 981	12 127	1 338	975	1 541
B-F	Produzierendes Gewerbe	220 512	174 934	19 036	12 054	14 488
B-E	Produzierendes Gewerbe ohne Baugewerbe	161 567	127 325	16 417	8 936	8 889
C	Verarbeitendes Gewerbe	137 817	109 036	12 898	7 747	8 136
F	Baugewerbe	58 945	47 609	2 619	3 118	5 599
G-U	Dienstleistungsbereiche	539 735	380 640	73 686	34 749	50 485
G-I	Handel, Verkehr, Gastgewerbe	165 748	126 806	6 378	10 245	22 319
J	Information und Kommunikation	10 061	5 548	3 123	578	812
K	Finanz- und Versicherungsdienstleistg.	12 422	9 127	2 006	520	769
L	Grundstücks- und Wohnungswesen	6 853	4 821	947	260	825
M-N	Freiberufliche, wissenschaftl., techn. Dienst- leistg.; sonstige wirtschaftliche Dienstleistg.	98 211	65 998	12 670	7 252	12 291
O-Q	Öff. Verwaltung, Verteidigung, Sozialvers.; Erzieh. und Unterr.; Gesundh.- und Sozialw.	221 410	150 868	44 899	14 638	10 830
R-U	Kunst, Unterhaltung und Erholung; sonstige Dienstleistg.; Priv. Haushalte; Exterr. Org.	25 030	17 472	3 663	1 256	2 639
unter 20		14 400	1 510	24	11 662	1 195
20 bis 25		40 157	25 048	990	11 531	2 554
25 bis 30		80 990	59 988	9 081	6 264	5 618
30 bis 35		83 265	59 776	12 344	4 140	6 976
35 bis 40		76 352	55 350	10 762	3 112	7 118
40 bis 45		79 536	61 966	7 776	2 301	7 484
45 bis 50		106 688	83 641	10 737	2 472	9 821
50 bis 55		123 651	95 227	15 011	2 638	10 760
55 bis 60		104 326	78 630	14 428	2 192	9 071
60 bis 65		62 629	44 168	11 807	1 394	5 255
65 und mehr		4 234	2 397	1 100	72	662
Insgesamt ²⁾		776 228	567 701	94 060	47 778	66 514
darunter Ausländer		16 602	5 439	3 061	2 539	5 563

1) Klassifikation der Wirtschaftszweige, Ausgabe 2008 (WZ 2008)

2) einschl. Fälle "ohne Angabe" bzw. "Angabe nicht möglich"

Noch 1.6 Sozialversicherungspflichtig Beschäftigte am Arbeitsort am 30.06.2015 nach zusammengefassten Wirtschaftsabschnitten, Altersgruppen, Ausländern sowie nach aggregierten Berufsabschlüssen

Wirtschaftsgliederung ¹⁾ Altersgruppen (von ... bis unter ... Jahren) Ausländer		Insgesamt ²⁾	Darunter			
			mit anerkanntem Berufs- abschluss	mit akademi- schem Abschluss	ohne beruflichen Ausbildungs- abschluss	Abschluss unbekannt
		Darunter: weiblich				
A	Land- und Forstwirtschaft, Fischerei	4 738	3 541	559	218	420
B-F	Produzierendes Gewerbe	49 185	37 548	6 463	2 059	3 115
B-E	Produzierendes Gewerbe ohne Baugewerbe	42 653	32 639	5 582	1 864	2 568
C	Verarbeitendes Gewerbe	37 019	28 659	4 261	1 671	2 428
F	Baugewerbe	6 532	4 909	881	195	547
G-U	Dienstleistungsbereiche	333 171	244 119	44 020	17 140	27 804
G-I	Handel, Verkehr, Gastgewerbe	84 165	64 742	3 385	4 497	11 541
J	Information und Kommunikation	3 520	2 063	992	182	283
K	Finanz- und Versicherungsdienstleistg.	8 801	6 673	1 275	292	561
L	Grundstücks- und Wohnungswesen	3 782	2 731	514	139	398
M-N	Freiberufliche, wissenschaftl., techn. Dienst- leistg.; sonstige wirtschaftliche Dienstleistg.	48 010	32 235	5 817	3 288	6 670
O-Q	Öff. Verwaltung, Verteidigung, Sozialvers.; Erzieh. und Unterr.; Gesundh.- und Sozialw.	166 668	122 051	29 895	7 923	6 711
R-U	Kunst, Unterhaltung und Erholung; sonstige Dienstleistg.; Priv. Haushalte; Exterr. Org.	18 225	13 624	2 142	819	1 640
unter 20		5 532	712	8	4 297	513
20 bis 25		17 706	11 439	658	4 586	1 004
25 bis 30		38 329	28 258	5 330	2 256	2 465
30 bis 35		38 820	27 576	6 792	1 460	2 970
35 bis 40		36 682	26 859	5 514	1 235	3 070
40 bis 45		39 693	31 361	3 849	1 095	3 384
45 bis 50		55 663	43 802	5 797	1 197	4 860
50 bis 55		65 370	49 905	8 686	1 297	5 476
55 bis 60		55 456	41 435	8 110	1 165	4 745
60 bis 65		32 507	23 048	6 020	794	2 643
65 und mehr		1 336	813	278	35	209
Insgesamt ²⁾		387 094	285 208	51 042	19 417	31 339
darunter Ausländer		5 679	1 660	1 367	1 058	1 594

1) Klassifikation der Wirtschaftszweige, Ausgabe 2008 (WZ 2008)

2) einschl. Fälle "ohne Angabe" bzw. "Angabe nicht möglich"

**1.7 Sozialversicherungspflichtig Beschäftigte am Arbeitsort am 30.06.2015 nach Berufshauptgruppen
sowie nach aggregierten Berufsabschlüssen**

Tätigkeit nach KldB 2010 ¹⁾	Insgesamt ²⁾	Darunter			
		mit anerkanntem Berufs- abschluss	mit akademi- schem Abschluss	ohne beruflichen Ausbildungs- abschluss	Abschluss unbekannt
0 Militär	56	37	.	15	.
01 Angehörige der regulären Streitkräfte	56	37	.	15	.
1 Land-, Forst-, Tierwirtschaft, Gartenbau	19 989	14 470	1 426	1 743	2 350
11 Land-, Tier-, Forstwirtschaftsberufe	13 424	9 763	1 169	1 079	1 413
12 Gartenbauberufe, Floristik	6 565	4 707	257	664	937
2 Rohstoffgewinnung, Produktion, Fertigung	162 725	128 271	10 268	12 521	11 665
21 Rohstoffgewinn., Glas-, Keramikverarbeitung	6 174	5 120	335	342	377
22 Kunststoff- u. Holzherst., -verarbeitung	13 292	11 269	126	1 151	746
23 Papier-, Druckberufe, tech. Mediengestalt.	4 860	3 785	228	541	306
24 Metallerzeugung, -bearbeitung, Metallbau	34 993	29 472	388	2 874	2 259
25 Maschinen- und Fahrzeugtechnikberufe	38 197	30 933	1 353	3 162	2 749
26 Mechatronik-, Energie- u. Elektroberufe	22 755	18 240	1 447	1 997	1 071
27 Techn. Entwickl., Konstr., Produktionssteuer.	17 856	10 720	6 078	313	745
28 Textil- und Lederberufe	1 486	1 116	34	205	131
29 Lebensmittelherstellung u. -verarbeitung	23 112	17 616	279	1 936	3 281
3 Bau, Architektur, Vermessung, Gebäudetechn.	61 274	48 688	3 761	3 206	5 619
31 Bauplanung, Architektur, Vermessungsberufe	5 540	2 560	2 565	102	313
32 Hoch- und Tiefbauberufe	22 323	17 998	627	1 357	2 341
33 (Innen-) Ausbauberufe	10 822	8 955	46	612	1 209
34 Gebäude- u. versorgungstechnische Berufe	22 589	19 175	523	1 135	1 756
4 Naturwissenschaft, Geografie, Informatik	22 418	13 977	6 239	1 217	985
41 Mathematik-, Biologie-, Chemie-, Physikberufe	14 331	10 327	2 645	847	512
42 Geologie-, Geografie-, Umweltschutzberufe	1 097	456	549	15	77
43 Informatik- und andere IKT-Berufe	6 990	3 194	3 045	355	396
5 Verkehr, Logistik, Schutz und Sicherheit	111 845	84 520	2 243	6 895	18 187
51 Verkehr, Logistik (außer Fahrzeugführ.)	47 020	34 039	994	3 419	8 568
52 Führer von Fahrzeug- u. Transportgeräten	36 388	30 100	257	1 249	4 782
53 Schutz-, Sicherheits-, Überwachungsberufe	8 230	6 252	872	312	794
54 Reinigungsberufe	20 207	14 129	120	1 915	4 043
6 Kaufm. Dienstl., Handel, Vertrieb, Tourismus	85 150	64 993	4 680	6 523	8 954
61 Einkaufs-, Vertriebs- und Handelsberufe	13 208	8 768	2 885	607	948
62 Verkaufsberufe	55 566	45 243	1 263	3 709	5 351
63 Tourismus-, Hotel- und Gaststättenberufe	16 376	10 982	532	2 207	2 655
7 Unternehmensorga., Buchhalt., Recht, Verwalt.	128 961	88 914	29 033	4 354	6 660
71 Berufe Unternehmensführung, -organisation	74 310	50 473	15 745	2 821	5 271
72 Finanzdienstl. Rechnungsw., Steuerberatung	22 337	15 467	5 336	691	843
73 Berufe in Recht und Verwaltung	32 314	22 974	7 952	842	546
8 Gesundheit, Soziales, Lehre u. Erziehung	152 457	109 014	32 131	5 383	5 929
81 Medizinische Gesundheitsberufe	62 035	48 107	9 623	2 255	2 050
82 Nichtmed. Gesundheit, Körperpfl., Medizint.	28 888	24 836	666	1 668	1 718
83 Erziehung, soz., hauswirt. Berufe, Theologie	38 292	29 754	5 552	1 221	1 765
84 Lehrende und ausbildende Berufe	23 242	6 317	16 290	239	396
9 Geisteswissenschaften, Kultur, Gestaltung	22 379	14 187	4 189	1 364	2 639
91 Geistes-Gesellschafts-Wirtschaftswissen.	2 945	1 988	843	20	94
92 Werbung, Marketing, kaufm., red. Medienberufe	16 071	10 694	2 268	1 117	1 992
93 Produktdesign, Kunsthandwerk	848	636	79	71	62
94 Darstellende, unterhaltende Berufe	2 515	869	999	156	491
Insgesamt²⁾	776 228	567 701	94 060	47 778	66 514

1) Klassifikation der Berufe, KldB 2010

2) einschl. Fälle "ohne Angabe" bzw. "Angabe nicht möglich"

**Noch 1.7 Sozialversicherungspflichtig Beschäftigte am Arbeitsort am 30.06.2015 nach Berufshauptgruppen
sowie nach aggregierten Berufsabschlüssen**

Tätigkeit nach KldB 2010 ¹⁾	Insgesamt ²⁾	Darunter			
		mit anerkanntem Berufs- abschluss	mit akademi- schem Abschluss	ohne beruflichen Ausbildungs- abschluss	Abschluss unbekannt
		Darunter: weiblich			
0 Militär	15	12	.	.	.
01 Angehörige der regulären Streitkräfte	15	12	.	.	.
1 Land-, Forst-, Tierwirtschaft, Gartenbau	6 585	4 889	542	474	680
11 Land-, Tier-, Forstwirtschaftsberufe	3 732	2 676	415	291	350
12 Gartenbauberufe, Floristik	2 853	2 213	127	183	330
2 Rohstoffgewinnung, Produktion, Fertigung	27 821	20 533	2 247	2 244	2 797
21 Rohstoffgewinn., Glas-, Keramikverarbeitung	323	224	60	17	22
22 Kunststoff- u. Holzherst., -verarbeitung	1 817	1 562	32	139	84
23 Papier-, Druckberufe, tech. Mediengestalt.	1 763	1 305	121	218	119
24 Metallerzeugung, -bearbeitung, Metallbau	1 740	1 310	37	261	132
25 Maschinen- und Fahrzeugtechnikberufe	3 190	2 316	174	387	313
26 Mechatronik-, Energie- u. Elektroberufe	1 466	1 116	168	123	59
27 Techn. Entwickl., Konstr., Produktionssteuer.	4 673	2 906	1 478	80	209
28 Textil- und Lederberufe	863	613	29	135	86
29 Lebensmittelherstellung u. -verarbeitung	11 986	9 181	148	884	1 773
3 Bau, Architektur, Vermessung, Gebäudetechn.	3 111	1 690	1 081	132	208
31 Bauplanung, Architektur, Vermessungsberufe	1 478	576	807	22	73
32 Hoch- und Tiefbauberufe	329	128	181	6	14
33 (Innen-) Ausbauberufe	219	161	.	.	21
34 Gebäude- u. versorgungstechnische Berufe	1 085	825	.	.	100
4 Naturwissenschaft, Geografie, Informatik	7 858	5 028	2 265	333	232
41 Mathematik-, Biologie-, Chemie-, Physikberufe	6 090	4 238	1 399	296	157
42 Geologie-, Geografie-, Umweltschutzberufe	379	130	239	3	7
43 Informatik- und andere IKT-Berufe	1 389	660	627	34	68
5 Verkehr, Logistik, Schutz und Sicherheit	37 255	25 952	621	2 413	8 269
51 Verkehr, Logistik (außer Fahrzeugführ.)	17 426	11 681	346	849	4 550
52 Führer von Fahrzeug- u. Transportgeräten	1 641	1 321	25	65	230
53 Schutz-, Sicherheits-, Überwachungsberufe	2 316	1 769	168	103	276
54 Reinigungsberufe	15 872	11 181	82	1 396	3 213
6 Kaufm. Dienstl., Handel, Vertrieb, Tourismus	62 384	49 518	2 152	4 257	6 457
61 Einkaufs-, Vertriebs- und Handelsberufe	5 672	3 952	1 076	304	340
62 Verkaufsberufe	44 198	36 756	715	2 460	4 267
63 Tourismus-, Hotel- und Gaststättenberufe	12 514	8 810	361	1 493	1 850
7 Unternehmensorga., Buchhalt., Recht, Verwalt.	97 748	72 012	17 954	2 880	4 902
71 Berufe Unternehmensführung, -organisation	54 643	40 038	8 892	1 876	3 837
72 Finanzdienstl. Rechnungsw., Steuerberatung	17 085	12 341	3 706	399	639
73 Berufe in Recht und Verwaltung	26 020	19 633	5 356	605	426
8 Gesundheit, Soziales, Lehre u. Erziehung	126 234	95 504	21 812	4 133	4 785
81 Medizinische Gesundheitsberufe	52 302	42 637	6 084	1 756	1 825
82 Nichtmed. Gesundheit, Körperpfl., Medizint.	25 386	22 039	521	1 344	1 482
83 Erziehung, soz., hauswirt. Berufe, Theologie	32 945	26 264	4 474	920	1 287
84 Lehrende und ausbildende Berufe	15 601	4 564	10 733	113	191
9 Geisteswissenschaften, Kultur, Gestaltung	14 392	9 814	2 326	665	1 587
91 Geistes-Gesellschafts-Wirtschaftswissen.	2 537	1 857	591	13	76
92 Werbung, Marketing, kaufm., red. Medienberufe	10 545	7 367	1 278	576	1 324
93 Produktdesign, Kunsthandwerk	394	302	36	33	23
94 Darstellende, unterhaltende Berufe	916	288	421	43	164
Insgesamt²⁾	387 094	285 208	51 042	19 417	31 339

1) Klassifikation der Berufe, KldB 2010

2) einschl. Fälle "ohne Angabe" bzw. "Angabe nicht möglich"

**1.8 Sozialversicherungspflichtig Beschäftigte am Arbeitsort am 30.06.2015 nach Berufshauptgruppen,
Geschlecht, Vollzeit- und Teilzeitbeschäftigten, Auszubildenden sowie
nach deutschen und ausländischen Beschäftigten**

Tätigkeit nach KldB 2010 ¹⁾	Insgesamt ²⁾	Und zwar						
		männlich	weiblich	Vollzeit	Teilzeit	Auszubildende	Deutsche	Ausländer
0 Militär	56	41	15	40	16	10	51	5
01 Angehörige der regulären Streitkräfte	56	41	15	40	16	10	51	5
1 Land-, Forst-, Tierwirtschaft, Gartenbau	19 989	13 404	6 585	16 656	3 333	888	19 109	876
11 Land-, Tier-, Forstwirtschaftsberufe	13 424	9 692	3 732	11 956	1 468	686	12 752	670
12 Gartenbauberufe, Floristik	6 565	3 712	2 853	4 700	1 865	202	6 357	206
2 Rohstoffgewinnung, Produktion, Fertigung	162 725	134 904	27 821	150 286	12 439	8 066	158 754	3 959
21 Rohstoffgewinn., Glas-, Keramikverarbeitung	6 174	5 851	323	6 039	135	219	6 132	40
22 Kunststoff- u. Holzherst., -verarbeitung	13 292	11 475	1 817	12 844	448	610	13 051	241
23 Papier-, Druckberufe, tech. Mediengestalt.	4 860	3 097	1 763	4 438	422	225	4 819	41
24 Metallerzeugung, -bearbeitung, Metallbau	34 993	33 253	1 740	34 352	641	1 772	34 064	926
25 Maschinen- und Fahrzeugtechnikberufe	38 197	35 007	3 190	36 994	1 203	2 114	37 787	409
26 Mechatronik-, Energie- u. Elektroberufe	22 755	21 289	1 466	21 969	786	1 922	22 376	379
27 Techn.Entwickl., Konstr., Produktionssteuer.	17 856	13 183	4 673	16 767	1 089	151	17 623	232
28 Textil- und Lederberufe	1 486	623	863	1 159	327	43	1 455	31
29 Lebensmittelherstellung u. -verarbeitung	23 112	11 126	11 986	15 724	7 388	1 010	21 447	1 660
3 Bau, Architektur, Vermessung, Gebäudetechn.	61 274	58 163	3 111	54 948	6 326	1 748	59 421	1 833
31 Bauplanung, Architektur, Vermessungsberufe	5 540	4 062	1 478	4 732	808	68	5 476	63
32 Hoch- und Tiefbauberufe	22 323	21 994	329	21 001	1 322	582	21 303	1 009
33 (Innen-) Ausbauberufe	10 822	10 603	219	10 153	669	425	10 343	477
34 Gebäude- u. versorgungstechnische Berufe	22 589	21 504	1 085	19 062	3 527	673	22 299	284
4 Naturwissenschaft, Geografie, Informatik	22 418	14 560	7 858	20 053	2 365	1 018	22 059	354
41 Mathematik-, Biologie-, Chemie-, Physikberufe	14 331	8 241	6 090	12 881	1 450	741	14 115	213
42 Geologie-, Geografie-, Umweltschutzberufe	1 097	718	379	889	208	23	1 083	14
43 Informatik- und andere IKT-Berufe	6 990	5 601	1 389	6 283	707	254	6 861	127
5 Verkehr, Logistik, Schutz und Sicherheit	111 845	74 590	37 255	80 541	31 304	1 680	108 768	3 061
51 Verkehr, Logistik (außer Fahrzeugführ.)	47 020	29 594	17 426	34 372	12 648	1 165	45 804	1 208
52 Führer von Fahrzeug- u. Transportgeräten	36 388	34 747	1 641	33 239	3 149	326	35 250	1 135
53 Schutz-, Sicherheits-, Überwachungsberufe	8 230	5 914	2 316	6 617	1 613	75	8 155	73
54 Reinigungsberufe	20 207	4 335	15 872	6 313	13 894	114	19 559	645
6 Kaufm. Dienstl., Handel, Vertrieb, Tourismus	85 150	22 766	62 384	44 469	40 681	3 901	82 119	2 997
61 Einkaufs-, Vertriebs- und Handelsberufe	13 208	7 536	5 672	11 935	1 273	653	13 034	173
62 Verkaufsberufe	55 566	11 368	44 198	24 472	31 094	2 487	54 899	657
63 Tourismus-, Hotel- und Gaststättenberufe	16 376	3 862	12 514	8 062	8 314	761	14 186	2 167
7 Unternehmensorga., Buchhalt., Recht, Verwalt.	128 961	31 213	97 748	92 300	36 661	4 092	128 078	865
71 Berufe Unternehmensführung, -organisation	74 310	19 667	54 643	53 423	20 887	2 106	73 607	690
72 Finanzdienstl. Rechnungsw., Steuerberatung	22 337	5 252	17 085	16 847	5 490	805	22 223	111
73 Berufe in Recht und Verwaltung	32 314	6 294	26 020	22 030	10 284	1 181	32 248	64
8 Gesundheit, Soziales, Lehre u. Erziehung	152 457	26 223	126 234	80 110	72 347	4 063	150 219	2 217
81 Medizinische Gesundheitsberufe	62 035	9 733	52 302	37 788	24 247	2 102	60 941	1 083
82 Nichtmed. Gesundheit, Körperpfl., Medizint.	28 888	3 502	25 386	11 714	17 174	1 791	28 667	216
83 Erziehung, soz., hauswirt. Berufe, Theologie	38 292	5 347	32 945	12 911	25 381	109	38 064	224
84 Lehrende und ausbildende Berufe	23 242	7 641	15 601	17 697	5 545	61	22 547	694
9 Geisteswissenschaften, Kultur, Gestaltung	22 379	7 987	14 392	14 131	8 248	223	21 954	420
91 Geistes-Gesellschafts-Wirtschaftswissen.	2 945	408	2 537	2 188	757	.	2 922	23
92 Werbung, Marketing, kaufm., red. Medienberufe	16 071	5 526	10 545	9 245	6 826	130	15 934	135
93 Produktdesign, Kunsthandwerk	848	454	394	676	172	.	839	9
94 Darstellende, unterhaltende Berufe	2 515	1 599	916	2 022	493	56	2 259	253
Insgesamt²⁾	776 228	389 134	387 094	562 222	213 795	25 690	759 491	16 602

1) Klassifikation der Berufe, KldB 2010

2) einschl. Fälle "ohne Angabe" bzw. "Angabe nicht möglich"

**1.9 Sozialversicherungspflichtig Beschäftigte am Arbeitsort in den kreisfreien Städten und Landkreisen am
30.06.2015 nach deutschen und ausländischen Beschäftigten sowie Vollzeit- und Teilzeitbeschäftigten**

Schl.- Nr. ¹⁾	Kreisfreie Stadt Landkreis Land	Insgesamt ²⁾	Und zwar			
			deutsche	ausländische	Vollzeit- beschäftigte	Teilzeit- beschäftigte
			Insgesamt			
15001	Dessau-Roßlau, Stadt	33 516	33 026	487	24 090	9 411
15002	Halle (Saale), Stadt	93 262	90 912	2 313	63 811	29 438
15003	Magdeburg, Stadt	105 230	102 051	3 157	73 722	31 492
15081	Altmarkkreis Salzwedel	27 515	26 997	515	20 048	7 457
15082	Anhalt-Bitterfeld	55 006	53 481	1 517	42 776	12 216
15083	Börde	58 642	57 762	877	43 280	15 346
15084	Burgenlandkreis	56 000	54 954	1 042	41 133	14 853
15085	Harz	71 952	70 737	1 185	53 029	18 896
15086	Jerichower Land	27 473	26 942	527	20 525	6 939
15087	Mansfeld-Südharz	40 512	40 074	433	27 846	12 650
15088	Saalekreis	68 090	65 711	2 374	51 975	16 091
15089	Salzlandkreis	61 851	60 846	994	45 230	16 599
15090	Stendal	35 991	35 608	383	25 117	10 869
15091	Wittenberg	41 188	40 390	798	29 640	11 538
15	Sachsen-Anhalt	776 228	759 491	16 602	562 222	213 795
			darunter: weiblich			
15001	Dessau-Roßlau, Stadt	17 566	17 385	179	9 888	7 670
15002	Halle (Saale), Stadt	52 749	52 044	692	30 415	22 325
15003	Magdeburg, Stadt	56 350	55 108	1 235	31 681	24 661
15081	Altmarkkreis Salzwedel	13 564	13 388	173	7 260	6 300
15082	Anhalt-Bitterfeld	25 693	25 159	534	15 524	10 161
15083	Börde	25 962	25 713	247	13 491	12 463
15084	Burgenlandkreis	27 466	27 171	293	15 118	12 340
15085	Harz	35 830	35 422	392	19 936	15 878
15086	Jerichower Land	12 836	12 681	153	7 155	5 676
15087	Mansfeld-Südharz	20 692	20 556	136	10 130	10 557
15088	Saalekreis	29 147	28 208	936	16 197	12 940
15089	Salzlandkreis	30 448	30 101	345	16 579	13 858
15090	Stendal	18 490	18 368	122	9 453	9 035
15091	Wittenberg	20 301	20 059	242	10 541	9 757
15	Sachsen-Anhalt	387 094	381 363	5 679	213 368	173 621

1) Regionalschlüssel gemäß amtlichem Gemeindeverzeichnis

2) einschließlich Fälle "ohne Angabe"

1.10 Sozialversicherungspflichtig Beschäftigte am Arbeitsort in den kreisfreien Städten

Schl.- Nr. ¹⁾	Kreisfreie Stadt Landkreis Land	Insgesamt ³⁾	Darunter im				
			Land- und Forst- wirtschaft, Fischerei (A)	Produ- zierendes Gewerbe (B-F)	davon		Bau- gewerbe (F)
					Produ- zierendes Gewerbe ohne Baugewerbe (B-E)	darunter	
						Verarbei- tendes Gewerbe (C)	
Insgesamt							
15001	Dessau-Roßlau, Stadt	33 516	264	8 877	6 444	5 923	2 433
15002	Halle (Saale), Stadt	93 262	40	11 350	6 505	4 452	4 845
15003	Magdeburg, Stadt	105 230	56	16 531	11 001	8 804	5 530
15081	Altmarkkreis Salzwedel	27 515	1 646	8 276	5 701	4 910	2 575
15082	Anhalt-Bitterfeld	55 006	1 284	20 835	16 883	14 794	3 952
15083	Börde	58 642	1 910	21 599	17 285	14 303	4 314
15084	Burgenlandkreis	56 000	1 207	18 419	13 346	10 266	5 073
15085	Harz	71 952	1 485	23 250	17 313	15 703	5 937
15086	Jerichower Land	27 473	1 198	10 010	6 683	5 693	3 327
15087	Mansfeld-Südharz	40 512	1 049	12 909	9 464	8 257	3 445
15088	Saalekreis	68 090	1 430	23 792	17 675	14 731	6 117
15089	Salzlandkreis	61 851	1 125	20 426	16 039	13 915	4 387
15090	Stendal	35 991	1 794	9 768	6 222	5 770	3 546
15091	Wittenberg	41 188	1 493	14 470	11 006	10 296	3 464
15	Sachsen-Anhalt	776 228	15 981	220 512	161 567	137 817	58 945
darunter:							
15001	Dessau-Roßlau, Stadt	17 566	77	2 312	1 966	1 879	346
15002	Halle (Saale), Stadt	52 749	18	2 656	2 122	1 445	534
15003	Magdeburg, Stadt	56 350	10	2 990	2 409	1 800	581
15081	Altmarkkreis Salzwedel	13 564	472	1 967	1 659	1 548	308
15082	Anhalt-Bitterfeld	25 693	402	5 476	5 027	4 155	449
15083	Börde	25 962	564	4 603	4 087	3 699	516
15084	Burgenlandkreis	27 466	362	4 107	3 551	2 980	556
15085	Harz	35 830	378	5 203	4 495	4 114	708
15086	Jerichower Land	12 836	380	1 984	1 676	1 502	308
15087	Mansfeld-Südharz	20 692	294	3 278	2 911	2 647	367
15088	Saalekreis	29 147	434	4 759	4 194	3 554	565
15089	Salzlandkreis	30 448	364	3 976	3 457	2 911	519
15090	Stendal	18 490	505	2 506	2 127	2 023	379
15091	Wittenberg	20 301	478	3 368	2 972	2 762	396
15	Sachsen-Anhalt	387 094	4 738	49 185	42 653	37 019	6 532

1) Regionalschlüssel gemäß amtlichem Gemeindeverzeichnis

2) Klassifikation der Wirtschaftszweige, Ausgabe 2008 (WZ 2008)

3) einschließlich Fälle ohne Angabe zur wirtschaftlichen Gliederung

und Landkreisen am 30.06.2015 nach zusammengefassten Wirtschaftsabschnitten

Wirtschaftsabschnitt ²⁾								Schl.- Nr. ¹⁾
Dienst- leistungs- bereiche (G-U)	davon							
	Handel, Verkehr, Gast- gewerbe (G-I)	Information und Kommuni- kation (J)	Finanz-und Versicherungs- dienst- leistg. (K)	Grundstücks- und Wohnungs- wesen (L)	Freiberufliche, wissen- schaftliche, technische Dienstleistg.; sonstige wirtschaftliche Dienstleistg. (M-N)	Öffentliche Verwaltung, Verteidigung, Sozialver- sicherung; Erziehung und Unterricht; Gesundheits- und Sozialwesen (O-Q)	Kunst, Unterhaltung und Erholung; sonstige Dienstleistg.; Private Haushalte; Exterritoriale Organisationen (R-U)	
24 375	5 953	242	638	149	5 602	10 482	1 309	15001
81 872	17 110	3 837	2 043	1 537	18 635	34 282	4 428	15002
88 643	19 678	3 100	2 588	1 738	23 289	33 413	4 837	15003
17 593	5 931	255	438	125	2 393	7 697	754	15081
32 887	10 953	508	595	290	6 081	12 957	1 503	15082
35 133	15 807	259	739	309	4 264	12 401	1 354	15083
36 374	12 750	311	783	345	5 096	15 861	1 228	15084
47 217	16 104	472	1 053	493	5 657	21 075	2 363	15085
16 265	5 326	109	392	189	2 126	7 324	799	15086
26 554	9 233	167	605	318	2 812	12 363	1 056	15087
42 868	18 559	269	611	373	9 363	12 557	1 136	15088
40 300	12 363	256	826	379	5 721	19 193	1 562	15089
24 429	7 378	129	546	276	2 887	11 773	1 440	15090
25 225	8 603	147	565	332	4 285	10 032	1 261	15091
539 735	165 748	10 061	12 422	6 853	98 211	221 410	25 030	15
weiblich								
15 177	3 269	60	422	75	2 601	7 927	823	15001
50 075	8 445	1 320	1 364	937	9 424	25 748	2 837	15002
53 350	10 133	1 033	1 630	1 080	12 023	23 896	3 555	15003
11 125	3 151	118	329	67	1 186	5 723	551	15081
19 815	5 300	235	465	137	2 486	10 031	1 161	15082
20 795	7 765	93	541	142	1 761	9 537	956	15083
22 997	6 510	154	620	192	2 204	12 356	961	15084
30 249	8 778	121	767	253	2 614	15 944	1 772	15085
10 472	2 711	59	309	97	1 237	5 471	588	15086
17 120	4 865	58	442	161	1 397	9 385	812	15087
23 954	7 977	82	447	187	4 873	9 542	846	15088
26 108	6 711	89	615	201	2 590	14 665	1 237	15089
15 479	3 890	45	398	103	1 308	8 543	1 192	15090
16 455	4 660	53	452	150	2 306	7 900	934	15091
333 171	84 165	3 520	8 801	3 782	48 010	166 668	18 225	15

1.11 Sozialversicherungspflichtig Beschäftigte am Arbeitsort in den kreisfreien Städten und

Schl.- Nr. ¹⁾	Kreisfreie Stadt Landkreis Land	Insgesamt ²⁾	Darunter			
			nach aggregierten Berufsabschlüssen			
			mit anerkanntem Berufsabschluss	mit akademischem Abschluss	ohne beruflichen Ausbildungs- abschluss	Abschluss unbekannt
						Insgesamt
15001	Dessau-Roßlau, Stadt	33 516	24 446	4 763	1 958	2 340
15002	Halle (Saale), Stadt	93 262	61 048	19 058	6 439	6 708
15003	Magdeburg, Stadt	105 230	69 588	18 617	7 242	9 771
15081	Altmarkkreis Salzwedel	27 515	21 081	2 344	1 937	2 146
15082	Anhalt-Bitterfeld	55 006	40 615	5 966	3 011	5 402
15083	Börde	58 642	44 027	5 157	3 569	5 873
15084	Burgenlandkreis	56 000	43 060	5 455	2 459	5 013
15085	Harz	71 952	54 411	6 869	3 721	6 927
15086	Jerichower Land	27 473	20 676	2 270	1 584	2 934
15087	Mansfeld-Südharz	40 512	31 808	3 447	2 767	2 477
15088	Saalekreis	68 090	50 156	6 688	4 695	6 532
15089	Salzlandkreis	61 851	46 666	6 076	3 969	5 120
15090	Stendal	35 991	27 674	3 753	2 308	2 252
15091	Wittenberg	41 188	32 445	3 597	2 119	3 019
15	Sachsen-Anhalt	776 228	567 701	94 060	47 778	66 514
						darunter:
15001	Dessau-Roßlau, Stadt	17 566	13 005	2 637	808	1 111
15002	Halle (Saale), Stadt	52 749	36 042	10 415	2 924	3 362
15003	Magdeburg, Stadt	56 350	38 293	9 668	3 283	5 101
15081	Altmarkkreis Salzwedel	13 564	10 463	1 395	722	981
15082	Anhalt-Bitterfeld	25 693	19 226	3 081	1 210	2 168
15083	Börde	25 962	19 377	2 665	1 289	2 623
15084	Burgenlandkreis	27 466	21 096	3 097	903	2 363
15085	Harz	35 830	27 297	3 757	1 470	3 292
15086	Jerichower Land	12 836	9 730	1 272	553	1 276
15087	Mansfeld-Südharz	20 692	16 386	2 076	1 048	1 177
15088	Saalekreis	29 147	20 978	3 190	1 972	2 999
15089	Salzlandkreis	30 448	23 178	3 479	1 502	2 279
15090	Stendal	18 490	14 288	2 254	857	1 089
15091	Wittenberg	20 301	15 849	2 056	876	1 518
15	Sachsen-Anhalt	387 094	285 208	51 042	19 417	31 339

1) Regionalschlüssel gemäß amtlichem Gemeindeverzeichnis

2) einschl. Fälle "ohne Angabe" bzw. Angabe nicht möglich"

Landkreisen am 30.06.2015 nach aggregierten Berufsabschlüssen, Altersklassen sowie Auszubildende

Davon (von Spalte Insgesamt) im Alter von ... bis unter ... Jahren											Darunter (von Spalte Insgesamt) Auszubil- dende	Schl.- Nr. ¹⁾
unter 20	20 bis 25	25 bis 30	30 bis 35	35 bis 40	40 bis 45	45 bis 50	50 bis 55	55 bis 60	60 bis 65	65 und mehr		
591	1 583	3 407	3 619	3 230	3 420	4 601	5 480	4 617	2 792	176	1 153	15001
1 729	5 202	10 813	10 943	10 014	9 829	12 134	13 406	11 001	7 506	685	3 164	15002
1 874	6 067	12 592	12 426	11 030	10 823	13 885	15 478	12 485	7 921	649	3 511	15003
567	1 434	2 629	2 778	2 526	2 640	3 695	4 703	4 077	2 297	169	957	15081
927	2 649	5 482	5 905	5 456	5 633	7 609	8 984	7 618	4 472	271	1 713	15082
1 060	2 905	6 065	6 476	5 749	5 900	8 204	9 506	8 052	4 420	305	1 654	15083
1 066	2 720	5 744	5 815	5 303	5 656	7 775	9 033	7 924	4 721	243	1 961	15084
1 332	3 842	7 241	7 391	6 755	7 280	10 026	11 728	9 975	5 973	409	2 526	15085
483	1 275	2 631	2 739	2 594	2 765	3 808	4 702	4 086	2 229	161	864	15086
868	2 103	3 815	3 999	3 917	4 231	5 503	6 715	5 837	3 332	192	1 366	15087
1 223	3 393	6 909	7 408	6 945	7 329	9 635	10 586	8 934	5 437	291	2 156	15088
1 306	3 163	6 221	6 373	5 816	6 211	8 806	10 226	8 430	5 024	275	2 131	15089
629	1 758	3 210	3 285	3 193	3 537	5 219	6 376	5 466	3 116	202	1 154	15090
745	2 063	4 231	4 108	3 824	4 282	5 788	6 728	5 824	3 389	206	1 380	15091
14 400	40 157	80 990	83 265	76 352	79 536	106 688	123 651	104 326	62 629	4 234	25 690	15
weiblich												
230	780	1 722	1 845	1 674	1 860	2 504	2 973	2 474	1 443	61	518	15001
912	2 744	6 102	5 996	5 515	5 500	6 936	7 865	6 550	4 393	236	1 576	15002
854	3 020	6 524	6 348	5 707	5 903	7 833	8 684	6 909	4 377	191	1 641	15003
200	559	1 178	1 208	1 173	1 303	1 949	2 521	2 183	1 227	63	355	15081
340	1 078	2 379	2 445	2 354	2 624	3 746	4 564	3 837	2 261	65	686	15082
281	1 072	2 429	2 592	2 380	2 543	3 839	4 559	4 070	2 114	83	478	15083
396	1 155	2 692	2 679	2 506	2 832	3 945	4 689	4 092	2 392	88	839	15084
491	1 608	3 282	3 401	3 230	3 618	5 367	6 253	5 319	3 121	140	960	15085
160	463	1 142	1 168	1 181	1 262	1 887	2 353	2 069	1 102	49	305	15086
288	878	1 790	1 804	1 973	2 189	3 049	3 772	3 157	1 733	59	482	15087
427	1 376	2 864	3 059	2 845	3 128	4 228	4 672	4 138	2 331	79	781	15088
449	1 332	2 850	2 913	2 770	3 035	4 549	5 409	4 480	2 570	91	836	15089
221	741	1 510	1 536	1 575	1 823	2 822	3 477	3 047	1 677	61	434	15090
283	900	1 865	1 826	1 799	2 073	3 009	3 579	3 131	1 766	70	567	15091
5 532	17 706	38 329	38 820	36 682	39 693	55 663	65 370	55 456	32 507	1 336	10 458	15

1.12 Sozialversicherungspflichtig Beschäftigte am Arbeitsort in den

Kreisfreie Stadt	30.06.	30.09.	31.12.	31.03.	30.06.	30.09.	31.12.
Landkreis	2012	2012	2012	2013	2013	2013	2013
Land							
	Insgesamt						
Dessau-Roßlau, Stadt	34 749	35 027	34 146	33 918	34 258	34 519	33 738
Halle (Saale), Stadt	93 078	93 690	93 426	91 983	92 178	93 014	91 957
Magdeburg, Stadt	103 881	104 835	104 184	103 374	104 004	105 594	104 493
Altmarkkreis Salzwedel	27 681	27 872	27 144	26 855	27 218	27 625	27 063
Anhalt-Bitterfeld	57 240	57 588	56 052	55 233	55 788	56 639	55 710
Börde	57 689	58 456	56 938	56 563	57 466	58 424	57 687
Burgenlandkreis	54 354	55 161	54 237	53 612	54 541	55 482	54 653
Harz	70 542	71 668	70 240	69 098	70 692	72 067	70 438
Jerichower Land	28 184	28 414	27 703	27 161	27 598	27 994	27 279
Mansfeld-Südharz	41 271	41 900	40 866	40 793	41 189	41 818	40 684
Saalekreis	66 860	67 810	66 974	66 742	67 426	68 516	67 309
Salzlandkreis	61 640	62 300	61 112	60 395	61 199	62 056	60 940
Stendal	35 366	35 719	34 755	34 437	35 118	35 885	35 244
Wittenberg	40 630	41 221	40 489	40 028	40 539	41 275	40 618
Sachsen-Anhalt	773 165	781 661	768 266	760 192	769 214	780 908	767 813
	darunter:						
Dessau-Roßlau, Stadt	17 751	17 850	17 591	17 500	17 474	17 710	17 497
Halle (Saale), Stadt	52 552	52 944	53 243	52 690	52 430	52 700	52 471
Magdeburg, Stadt	56 073	56 452	56 574	56 287	56 135	56 677	56 505
Altmarkkreis Salzwedel	13 287	13 363	13 259	13 137	13 163	13 333	13 274
Anhalt-Bitterfeld	26 576	26 720	26 373	25 983	26 075	26 394	26 353
Börde	25 091	25 322	25 115	25 057	25 126	25 622	25 620
Burgenlandkreis	26 591	26 957	26 812	26 663	26 705	27 033	26 997
Harz	34 818	35 315	35 108	34 769	35 203	35 690	35 266
Jerichower Land	13 149	13 186	13 125	12 835	12 878	13 027	12 898
Mansfeld-Südharz	20 591	20 795	20 578	20 616	20 563	20 811	20 638
Saalekreis	28 015	28 296	28 271	28 162	28 207	28 720	28 556
Salzlandkreis	30 152	30 409	30 237	29 923	30 025	30 208	30 043
Stendal	17 949	18 082	17 930	17 809	17 887	18 141	18 173
Wittenberg	19 674	19 948	19 897	19 819	19 821	20 117	20 026
Sachsen-Anhalt	382 269	385 639	384 113	381 250	381 692	386 183	384 317

kreisfreien Städten und Landkreisen vom 30.06.2012 bis 30.06.2015

31.03. 2014	30.06. 2014	30.09. 2014	31.12. 2014	31.03. 2015	30.06. 2015	Kreisfreie Stadt Landkreis Land
33 440	33 832	34 262	33 499	33 185	33 516	Dessau-Roßlau, Stadt
91 128	91 635	92 875	92 056	92 722	93 262	Halle (Saale), Stadt
104 313	105 107	106 025	104 891	104 776	105 230	Magdeburg, Stadt
27 098	27 340	27 900	27 351	27 481	27 515	Altmarkkreis Salzwedel
55 401	55 788	56 293	55 183	54 599	55 006	Anhalt-Bitterfeld
57 457	58 235	59 090	58 245	58 110	58 642	Börde
54 385	55 392	56 371	55 449	55 461	56 000	Burgenlandkreis
70 055	71 445	72 488	71 091	70 881	71 952	Harz
27 457	27 722	27 919	27 170	27 289	27 473	Jerichower Land
40 539	40 922	41 021	40 056	40 125	40 512	Mansfeld-Südharz
66 777	67 616	67 792	66 799	67 312	68 090	Saalekreis
61 057	61 735	62 474	60 986	61 131	61 851	Salzlandkreis
35 168	35 659	36 030	35 273	35 530	35 991	Stendal
40 461	41 128	41 451	40 351	40 658	41 188	Wittenberg
764 736	773 556	781 991	768 400	769 260	776 228	Sachsen-Anhalt
weiblich						
17 400	17 568	17 683	17 555	17 495	17 566	Dessau-Roßlau, Stadt
51 850	51 908	52 563	52 426	52 706	52 749	Halle (Saale), Stadt
56 148	56 300	56 773	56 499	56 426	56 350	Magdeburg, Stadt
13 282	13 321	13 544	13 514	13 563	13 564	Altmarkkreis Salzwedel
26 167	26 145	26 339	26 075	25 696	25 693	Anhalt-Bitterfeld
25 490	25 610	25 870	25 767	25 864	25 962	Börde
26 842	27 208	27 551	27 371	27 339	27 466	Burgenlandkreis
34 890	35 394	35 830	35 633	35 366	35 830	Harz
12 931	12 917	13 008	12 838	12 906	12 836	Jerichower Land
20 462	20 559	20 664	20 507	20 589	20 692	Mansfeld-Südharz
28 117	28 333	28 568	28 456	28 971	29 147	Saalekreis
30 052	30 247	30 424	30 143	30 284	30 448	Salzlandkreis
18 101	18 257	18 394	18 260	18 359	18 490	Stendal
19 896	20 166	20 358	20 030	20 151	20 301	Wittenberg
381 628	383 933	387 569	385 074	385 715	387 094	Sachsen-Anhalt

1. Sozialversicherungspflichtig Beschäftigte (Arbeitsortprinzip) am 30.06.2015
Anteile der Wirtschaftsabschnitte

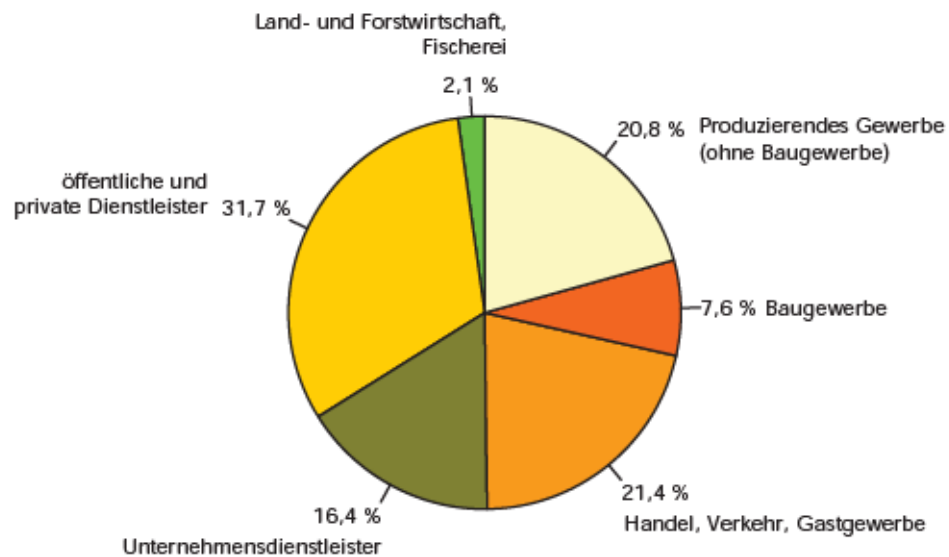

2. Sozialversicherungspflichtig Beschäftigte (Arbeitsortprinzip) am 30.06.2015
nach Altersgruppen und Geschlecht

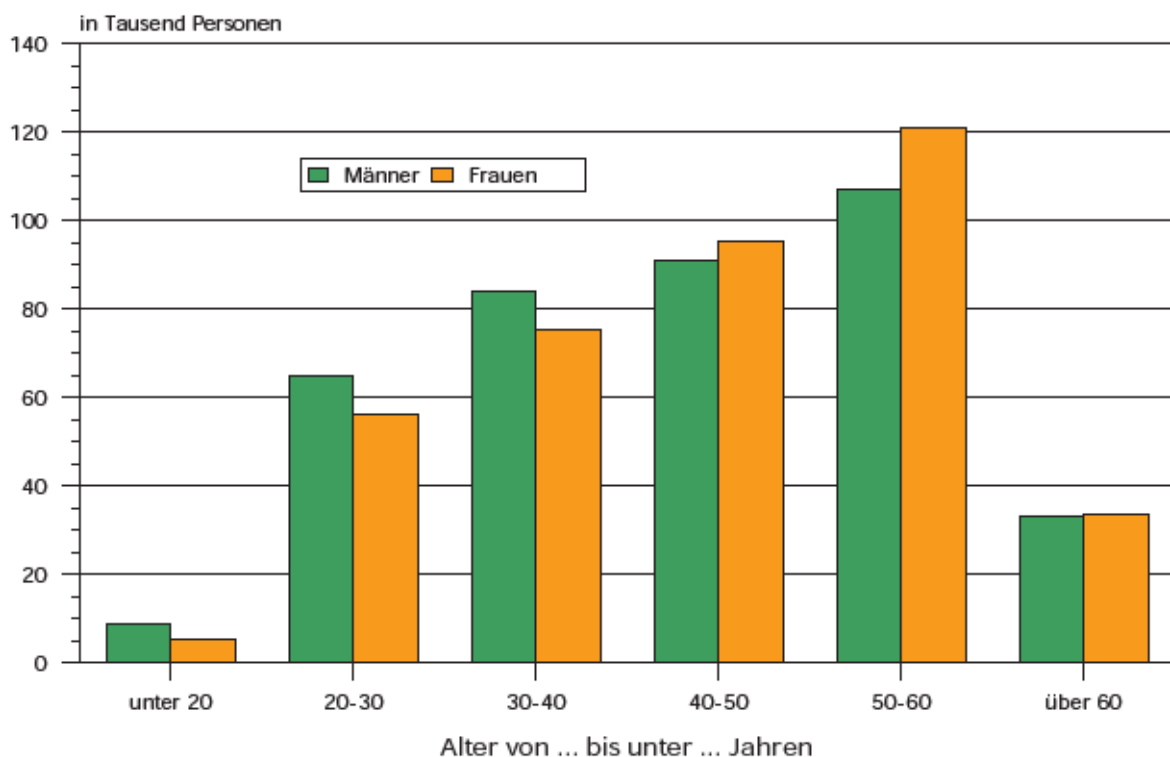

3. Sozialversicherungspflichtig Beschäftigte (Arbeitsortprinzip) am 30.06.2015 nach ausgewählten Berufsbereichen und Geschlecht

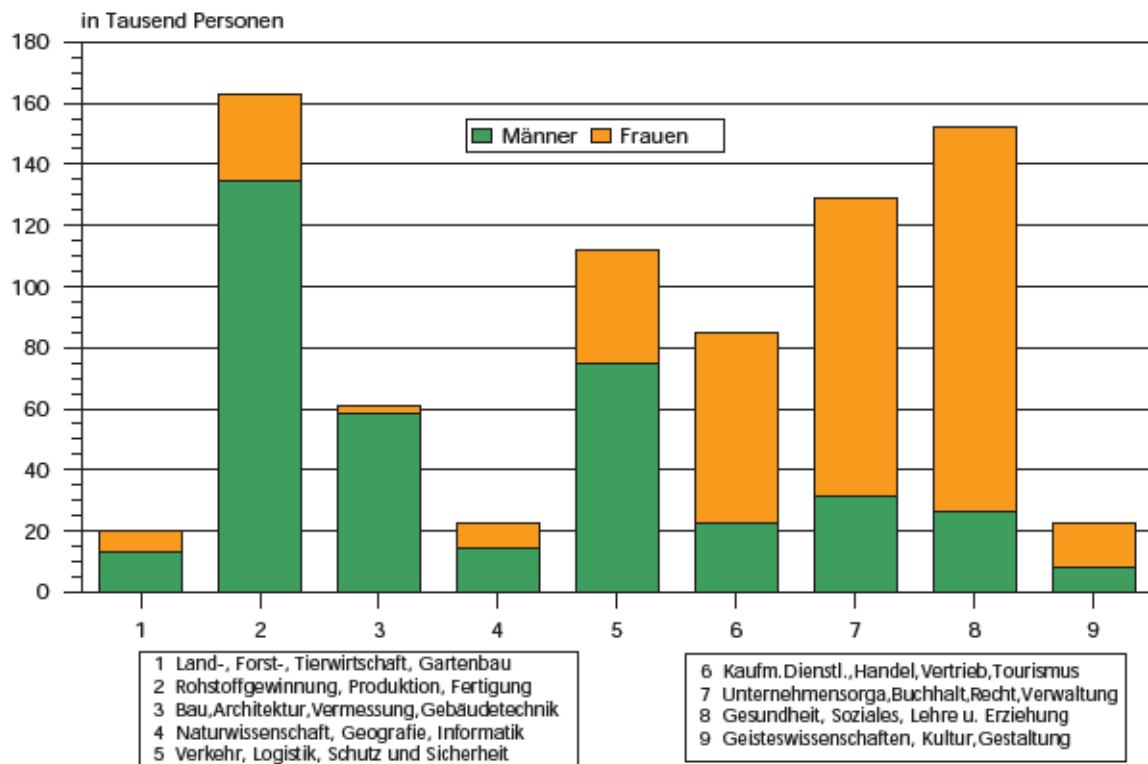

4. Sozialversicherungspflichtig Beschäftigte (Arbeitsortprinzip) am 30.06.2015 nach aggregierten Berufsabschlüssen und Geschlecht

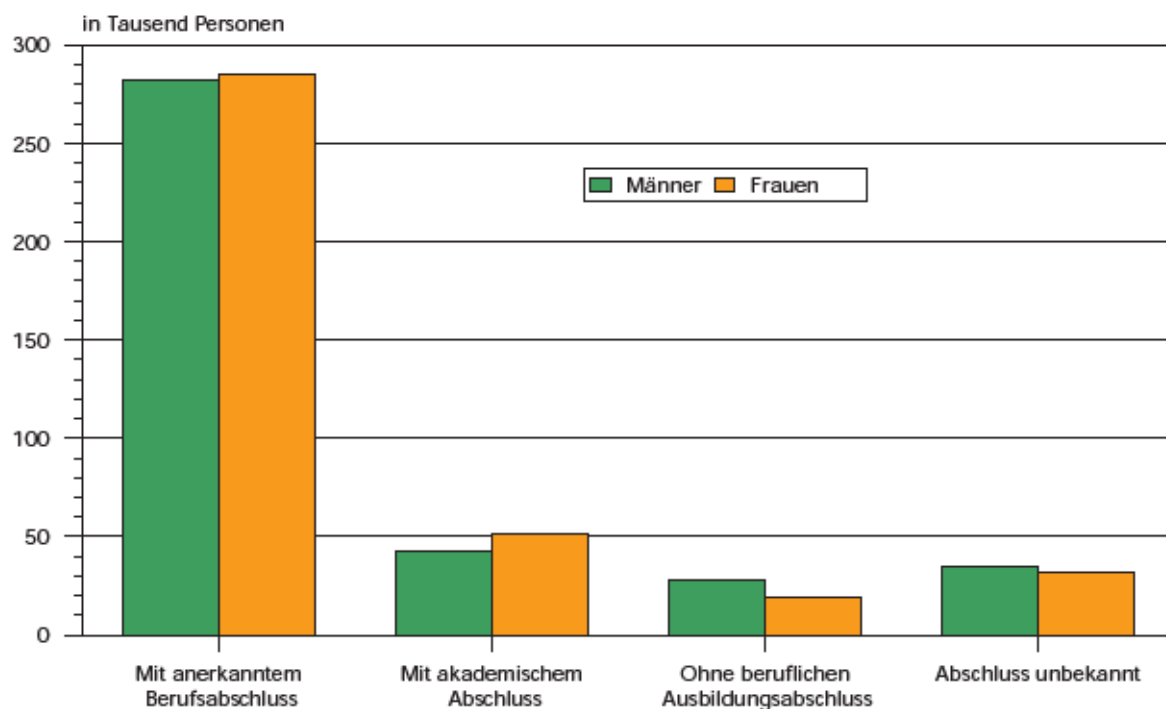

Teil 2

**Sozialversicherungspflichtig Beschäftigte
am Wohnort**

2.1 Sozialversicherungspflichtig Beschäftigte am Wohnort am 30.06.2015 nach Strukturmerkmalen

Merkmal	Insge- samt	Männlich	Weiblich	Veränderung gegenüber Vorquartal			Veränderung gegenüber Vorjahresquartal		
				insge- samt	männ- lich	weib- lich	insge- samt	männ- lich	weib- lich
	Anzahl			%					
Beschäftigte insgesamt¹⁾	849 443	443 081	406 362	0,9	1,3	0,4	0,6	0,2	1,1
darunter Auszubildende	27 211	16 061	11 150	-6,5	-5,9	-7,4	-5,0	-5,5	-4,3
nach Altersgruppen									
Alter von ... bis unter ... Jahren									
unter 20	15 091	9 288	5 803	-10,0	-9,8	-10,4	8,4	7,3	10,3
20 bis 30	131 904	72 110	59 794	0,2	0,9	-0,6	-3,1	-3,4	-2,8
30 bis 40	175 426	95 573	79 853	2,3	2,9	1,6	5,4	5,1	5,7
40 bis 50	206 596	106 286	100 310	-0,1	0,5	-0,7	-4,3	-4,0	-4,6
50 bis 60	248 895	123 126	125 769	1,3	1,8	0,8	2,1	1,8	2,4
60 und mehr	71 531	36 698	34 833	2,6	2,5	2,8	4,9	0,6	9,9
nach Staatsangehörigkeit									
Deutsche Beschäftigte	833 684	432 493	401 191	0,7	1,2	0,3	0,2	-0,4	0,9
Ausländische Beschäftigte	15 602	10 488	5 114	8,6	9,4	7,0	28,9	30,2	26,3
darunter aus EU-Ländern (EU-28)	9 062	6 294	2 768	11,5	12,1	10,2	40,5	43,5	34,1
nach Berufsabschlüssen									
Mit anerkanntem Berufsabschluss	623 517	323 672	299 845	1,2	1,8	0,6	1,2	0,8	1,6
dav. Abschl. anerkannte Berufsausbildung	569 596	300 256	269 340	1,3	1,9	0,7	1,2	0,7	1,8
Meister-/ Techniker- oder gleichw. Abschl.	53 921	23 416	30 505	0,5	1,0	0,1	0,9	1,6	0,4
Mit akademischem Abschluss	99 467	46 883	52 584	0,9	0,7	1,0	2,6	1,7	3,3
dav. Bachelor	10 357	4 746	5 611	5,4	5,5	5,2	15,0	13,6	16,3
Diplom/ Magister/ Master/ Staatsexamen	82 950	38 575	44 375	0,3	0,1	0,5	1,0	0,2	1,7
Promotion	6 160	3 562	2 598	1,5	1,8	1,0	5,4	3,7	7,9
Ohne beruflichen Ausbildungsabschluss	50 316	30 377	19 939	-1,1	-0,2	-2,5	17,5	17,6	17,3
Abschluss unbekannt	75 967	42 063	33 904	-0,4	0,1	-0,9	0,5	0,8	0,1
nach Berufsbereichen									
Militär	65	51	14	0,0	4,1	-12,5	18,2	75,9	-46,2
Land-, Forst-, Tierwirtschaft, Gartenbau	20 300	13 523	6 777	3,5	2,9	4,8	-2,7	-2,9	-2,3
Rohstoffgewinnung, Produktion, Fertigung	188 674	158 336	30 338	0,8	0,7	0,8	1,0	0,6	3,4
Bau, Architektur, Vermessung, Gebäudetechn.	70 263	66 993	3 270	3,7	3,8	0,6	-1,4	-1,4	-0,9
Naturwissenschaft, Geografie, Informatik	23 552	15 645	7 907	-0,1	-0,1	-0,2	0,7	0,9	0,4
Verkehr, Logistik, Schutz und Sicherheit	127 492	87 396	40 096	1,8	2,0	1,6	3,9	2,7	6,4
Kaufm. Dienstl., Handel, Vertrieb, Tourismus	90 770	25 768	65 002	1,3	0,8	1,5	2,5	2,0	2,7
Unternehmensorga., Buchhalt., Recht, Verwalt.	138 031	34 594	103 437	-0,2	0,1	-0,3	-0,5	0,3	-0,7
Gesundheit, Soziales, Lehre und Erziehung	158 173	27 098	131 075	-0,2	-0,2	-0,2	1,5	2,1	1,4
Geisteswissenschaften, Kultur, Gestaltung	23 204	8 419	14 785	0,1	0,8	-0,2	1,9	3,2	1,2
nach Vollzeit-/Teilzeitbeschäftigung									
Vollzeitbeschäftigte	627 106	400 176	226 930	0,7	1,2	-0,2	1,3	1,4	1,0
Teilzeitbeschäftigte	222 118	42 795	179 323	1,6	3,3	1,2	4,9	7,3	4,3
nach zusammengefassten Wirtschaftsabschnitten									
Land- und Forstwirtschaft, Fischerei	16 044	11 224	4 820	2,5	1,5	4,7	-0,7	-1,3	0,7
Produzierendes Gewerbe	247 249	195 686	51 563	1,0	1,3	0,1	0,4	0,0	1,8
Produzierendes Gewerbe ohne Baugewerbe	179 754	134 867	44 887	0,1	0,1	-0,1	1,0	0,6	2,0
Verarbeitendes Gewerbe	155 539	116 272	39 267	0,1	0,1	0,0	0,8	0,6	1,1
Baugewerbe	67 495	60 819	6 676	3,7	3,9	1,6	-1,1	-1,2	0,1
Dienstleistungsbereiche	586 053	236 098	349 955	0,8	1,4	0,4	0,8	0,4	1,0
Handel, Verkehr, Gastgewerbe	184 355	94 940	89 415	1,1	0,9	1,4	1,8	1,2	2,6
Information und Kommunikation	11 770	7 668	4 102	1,5	1,5	1,4	1,8	2,2	1,1
Finanz- und Versicherungsdienstleistg.	14 084	4 351	9 733	-0,7	-1,2	-0,5	-1,6	-1,0	-1,8
Grundstücks- und Wohnungswesen	7 605	3 561	4 044	0,9	1,5	0,5	1,8	2,5	1,3
Freiberufl., wissenschaftl., techn. Dienst- leistg.; sonstige wirtschaftl. Dienstleistg.	113 841	61 955	51 886	2,7	4,4	0,7	1,7	0,9	2,6
Öff. Verwaltung, Verteidigung, Sozialvers.; Erzieh. u. Unterr.; Gesundh.- u. Sozialw.	228 331	56 158	172 173	-0,4	-0,7	-0,3	-0,4	-1,5	0,0
Kunst, Unterhaltung und Erholung; sonst. Dienstleistg.; Priv. Haushalte; Exterr. Org.	26 067	7 465	18 602	0,7	0,6	0,7	-0,4	-2,5	0,5

1) einschließlich Fälle ohne Angabe

**2.2 Sozialversicherungspflichtig Beschäftigte
ausgewählten Wirtschaftsabteilungen**

WZ 2008 ¹⁾	Wirtschaftsgliederung	30.06.2013	30.09.2013	31.12.2013
A	Land- und Forstwirtschaft, Fischerei	16 020	16 305	14 976
B-F	Produzierendes Gewerbe	244 357	248 202	242 050
B-E	Produzierendes Gewerbe ohne Baugewerbe	175 797	178 256	177 095
B	Bergbau u. Gew. v. Steinen u. Erden	5 869	5 851	5 811
C	Verarbeitendes Gewerbe	151 686	154 031	153 363
10-12	Herst. v. Nahr.- u. Futterm., Getr. u. Tabakerzeugn.	23 472	23 790	23 687
13-15	Herst. v. Textil., Bekleid., Leder, Lederw. u. Schuhen	1 249	1 260	1 198
16-18	Herst. v. Holzw., Papier, Pappe u. Druckerzeugn.	8 082	8 102	8 157
19	Kokerei und Mineralölverarbeitung	1 210	1 236	1 225
20	Herst. v. chemischen Erzeugnissen	11 801	11 962	12 012
21	Herst. v. pharmazeutischen Erzeugnissen	4 451	4 565	4 562
22-23	Herst. v. Gummi- u. Kunststoffwaren, Glas u. Glasw., Keramik, Verarb. v. Steinen u. Erden	17 397	17 763	17 363
24-25	Metallerzeugung u. -bearb., H. v. Metallerzeugn.	29 835	30 328	29 978
26	Herst. v. DV-Geräten, elektron. u. opt. Erzeugn.	4 981	4 989	4 947
27	Herst. v. elektrischen Ausrüstungen	4 716	4 781	4 806
28	Maschinenbau	18 069	18 332	18 228
29-30	Fahrzeugbau	13 188	13 470	13 745
31-33	Herst. v. Möbeln u. sonst. Waren, Rep. u. Install. von Maschinen und Ausrüstungen	13 235	13 453	13 455
D	Energieversorgung	7 305	7 419	7 317
E	Wasservers.; Abwasser- u. Abfallentsorgung, Beseitigung v. Umweltverschmutzungen	10 937	10 955	10 604
F	Baugewerbe	68 560	69 946	64 955
41-42	Hoch- und Tiefbau	23 268	23 675	21 785
43	Vorb. Baustellenarbeiten, Bauinstallation und sonstiges Ausbaugewerbe	45 292	46 271	43 170
G-U	Dienstleistungsbereiche	578 687	587 234	581 206
G-I	Handel, Verkehr, Gastgewerbe	181 163	183 453	181 412
G	Handel; Instandhaltung und Rep. von Kfz	107 636	108 684	108 255
45	Handel mit Kfz; Instandh. u. Rep. von Kfz	17 745	18 138	17 999
46	Großhandel (ohne Handel mit Kfz)	27 527	27 598	27 259
47	Einzelhandel (ohne Handel mit Kfz)	62 364	62 948	62 997
H	Verkehr und Lagerei	51 338	52 257	51 472
I	Gastgewerbe	22 189	22 512	21 685
J	Information und Kommunikation	11 353	11 409	11 268
58-60	Verlagswesen, audiovisuelle Medien u. Rundfunk	2 304	2 322	2 271
61	Telekommunikation	1 571	1 465	1 442
62-63	Informat.technologische u. Informat.dienstleistg.	7 478	7 622	7 555
K	Finanz- und Versicherungsdienstleistg.	14 607	14 855	14 755
64	Erbrg. v. Finanzdienstleistg.	10 033	10 242	10 180
65-66	Versicherungen u. Pensionskassen; mit Finanz- u. Versicherungsdienstleistg. verb. Tätigk.	4 574	4 613	4 575
L	Grundstücks- und Wohnungswesen	7 686	7 654	7 696
M-N	Freiberufl., wissenschaftl., techn. Dienstleistg.; sonst. wirtschaftl. Dienstleistg.	109 819	112 667	108 752
M	Freiberufl., wissenschaftl. u. techn. Dienstleistg.	33 587	34 039	33 872
69-71	Erbrg. v. freiberufl. u. techn. Dienstleistg.	26 465	26 925	26 810
72	Forschung und Entwicklung	4 350	4 338	4 303
73-75	Sonst. freiberufl., wiss. u. techn. Tätigk., Veterinärw.	2 772	2 776	2 759
N	Erbrg. v. sonst. wirtschaftl. Dienstleistg.	76 232	78 628	74 880
78.2, 78.3	dar. Überlassung von Arbeitskräften	30 071	31 637	29 117
O-Q	Öff. Verwaltung, Verteidigung, Sozialvers.; Erzieh. u. Unterr.; Gesundh.- u. Sozialw.	227 361	230 315	230 663
O	Öff. Verwaltung, Verteidigung, Sozialvers.	63 733	64 721	64 597
84.1	dar. Öffentliche Verwaltung	47 347	48 136	48 074
P	Erziehung und Unterricht	39 768	39 984	39 685
Q	Gesundheits- und Sozialwesen	123 860	125 610	126 381
86	Gesundheitswesen	61 092	61 817	61 931
87-88	Heime und Sozialwesen	62 768	63 793	64 450
R-U	Kunst, Unterhaltung und Erholung; sonst. Dienstleistg.; Priv. Haushalte; Exterr. Org.	26 698	26 881	26 660
R	Kunst, Unterhaltung und Erholung	5 686	5 720	5 647
S	Erbrg. v. sonstigen Dienstleistungen	20 628	20 769	20 623
T	Priv. Haushalte mit Hauspersonal; Dienstleistg. u. Herst. v. Waren durch priv. Haush. f. d. Eigenbed.	367	374	373
U	Exterritoriale Organisationen und Körperschaften	17	18	17
	Insgesamt²⁾	839 147	851 924	838 363

1) Klassifikation der Wirtschaftszweige, Ausgabe 2008 (WZ 2008). Zusätzlich werden ausgewählte Wirtschaftsabteilungen und -gruppen nachgewiesen. 2) Einschließlich Fälle ohne Angabe zur Wirtschaftsgliederung.

am Wohnort nach Wirtschaftsabschnitten und
im Zeitraum 30.06.2013 bis 30.06.2015

31.03.2014	30.06.2014	30.09.2014	31.12.2014	31.03.2015	30.06.2015	WZ 2008 ¹⁾
15 564	16 155	16 446	15 189	15 658	16 044	A
242 956	246 288	250 287	244 429	244 735	247 249	B-F
177 362	178 055	181 123	179 709	179 654	179 754	B-E
5 791	5 778	5 871	5 796	5 795	5 757	B
153 672	154 357	156 555	155 222	155 432	155 539	C
23 676	23 785	24 356	24 509	24 648	24 758	10-12
1 240	1 237	1 399	1 370	992	985	13-15
8 112	8 123	8 007	7 925	7 901	7 875	16-18
1 203	1 211	1 189	1 178	1 158	1 154	19
11 990	12 082	12 154	12 092	12 059	11 983	20
4 581	4 611	4 679	4 688	4 765	4 849	21
17 455	17 673	17 885	17 338	17 785	17 985	22-23
30 042	30 000	30 442	29 905	29 879	29 801	24-25
4 898	4 922	4 944	4 939	4 945	4 961	26
4 852	4 858	4 928	4 901	4 764	4 618	27
18 310	18 514	18 856	18 489	18 577	18 608	28
13 774	13 941	14 096	14 179	14 185	14 287	29-30
13 539	13 400	13 620	13 709	13 774	13 675	31-33
7 159	7 135	7 181	7 171	6 994	6 993	D
10 740	10 785	11 516	11 520	11 433	11 465	E
65 594	68 233	69 164	64 720	65 081	67 495	F
22 130	22 993	23 429	21 958	22 170	22 928	41-42
43 464	45 240	45 735	42 762	42 911	44 567	43
576 937	581 653	586 736	580 112	581 546	586 053	G-U
179 347	181 007	182 788	180 541	182 273	184 355	G-I
105 978	106 061	106 808	106 132	105 890	106 224	G
17 736	17 622	17 816	17 654	17 518	17 445	45
26 114	26 124	25 776	25 088	25 183	25 182	46
62 128	62 315	63 216	63 390	63 189	63 597	47
52 064	52 409	53 058	52 380	53 802	54 287	H
21 305	22 537	22 922	22 029	22 581	23 844	I
11 468	11 560	11 597	11 591	11 600	11 770	J
2 276	2 349	2 376	2 357	2 317	2 344	58-60
1 403	1 413	1 405	1 421	1 439	1 427	61
7 789	7 798	7 816	7 813	7 844	7 999	62-63
14 472	14 313	14 431	14 273	14 188	14 084	K
10 030	9 945	10 049	9 947	9 889	9 812	64
4 442	4 368	4 382	4 326	4 299	4 272	65-66
7 546	7 467	7 586	7 577	7 534	7 605	L
108 913	111 948	113 361	110 729	110 875	113 841	M-N
34 050	34 365	34 576	34 527	34 687	34 807	M
27 034	27 351	27 555	27 723	27 895	27 972	69-71
4 302	4 325	4 302	4 169	4 102	4 164	72
2 714	2 689	2 719	2 635	2 690	2 671	73-75
74 863	77 583	78 785	76 202	76 188	79 034	N
28 736	30 746	31 468	29 270	28 677	30 548	78.2, 78.3
228 975	229 197	230 828	229 692	229 182	228 331	O-Q
63 938	63 790	63 674	62 955	62 356	62 058	O
47 545	47 727	47 538	47 010	46 669	46 480	84.1
39 122	38 661	38 922	38 581	38 190	37 741	P
125 915	126 746	128 232	128 156	128 636	128 532	Q
61 724	62 305	63 003	63 092	63 251	63 067	86
64 191	64 441	65 229	65 064	65 385	65 465	87-88
26 216	26 161	26 145	25 709	25 894	26 067	R-U
5 586	5 748	5 717	5 620	5 715	5 856	R
20 247	20 013	20 025	19 687	19 762	19 775	S
367	384	387	385	401	420	T
16	16	16	17	16	16	U
835 529	844 176	853 551	839 990	842 078	849 443	

2.3 Sozialversicherungspflichtig Beschäftigte am Wohnort am 30.06.2015 nach Wirtschaftsabschnitten und ausgewählten Wirtschaftsabteilungen, Vollzeit- und Teilzeitbeschäftigten, Auszubildenden sowie deutschen und ausländischen Beschäftigten

WZ 2008 ¹⁾	Wirtschaftsgliederung	Insgesamt ²⁾	Und zwar				
			Vollzeit- beschäftigte ³⁾	Teilzeitbe- schäftigte ³⁾	Auszu- bildende	deutsche	auslän- dische ⁴⁾
						Beschäftigte	
		Insgesamt					
A	Land- und Forstwirtschaft, Fischerei	16 044	14 278	1 766	608	15 447	595
B-F	Produzierendes Gewerbe	247 249	230 404	16 845	9 413	242 929	4 287
B-E	Produzierendes Gewerbe ohne Baugewerbe	179 754	167 780	11 974	7 212	176 847	2 894
B	Bergbau u. Gew. v. Steinen u. Erden	5 757	5 658	99	270	5 718	38
C	Verarbeitendes Gewerbe	155 539	144 978	10 561	6 342	152 812	2 719
10-12	Herst. v. Nahr.- u. Futterm., Getr. u. Tabakerzeugn.	24 758	19 928	4 830	913	23 403	1 354
13-15	Herst. v. Textil., Bekleid., Leder, Lederw. u. Schuhen	985	877	108	29	976	9
16-18	Herst. v. Holz., Papier, Pappe u. Druckerzeugn.	7 875	7 358	517	346	7 823	52
19	Kokerei und Mineralölverarbeitung	1 154	1 136	18	67	1 147	7
20	Herst. v. chemischen Erzeugnissen	11 983	11 542	441	566	11 883	98
21	Herst. v. pharmazeutischen Erzeugnissen	4 849	4 487	362	165	4 817	32
22-23	Herst. v. Gummi- u. Kunststoffwaren, Glas u. Glasw., Keramik, Verarb. v. Steinen u. Erden	17 985	17 422	563	585	17 787	198
24-25	Metallerzeugung u. -bearb., H. v. Metallerzeugn.	29 801	28 844	957	1 294	29 385	413
26	Herst. v. DV-Geräten, elektron. u. opt. Erzeugn.	4 961	4 631	330	172	4 906	55
27	Herst. v. elektrischen Ausrüstungen	4 618	4 349	269	251	4 567	51
28	Maschinenbau	18 608	18 083	525	909	18 414	194
29-30	Fahrzeugbau	14 287	13 712	575	460	14 196	90
31-33	Herst. v. Möbeln u. sonst. Waren, Rep. u. Install. von Maschinen und Ausrüstungen	13 675	12 609	1 066	585	13 508	166
D	Energieversorgung	6 993	6 566	427	360	6 956	37
E	Wasservers.; Abwasser- u. Abfallentsorgung, Beseitigung v. Umweltverschmutzungen	11 465	10 578	887	240	11 361	100
F	Baugewerbe	67 495	62 624	4 871	2 201	66 082	1 393
41-42	Hoch- und Tiefbau	22 928	21 878	1 050	650	22 481	444
43	Vorb. Baustellenarbeiten, Bauinstallation und sonstiges Ausbaugewerbe	44 567	40 746	3 821	1 551	43 601	949
G-U	Dienstleistungsbereiche	586 053	582 365	203 469	17 189	575 228	10 703
G-I	Handel, Verkehr, Gastgewerbe	184 355	123 033	61 322	6 642	180 046	4 253
G	Handel; Instandhaltung und Rep. von Kfz	106 224	66 152	40 072	4 581	105 125	1 090
45	Handel mit Kfz; Instandh. u. Rep. von Kfz	17 445	15 881	1 564	1 472	17 285	156
46	Großhandel (ohne Handel mit Kfz)	25 182	22 317	2 865	817	24 809	369
47	Einzelhandel (ohne Handel mit Kfz)	63 597	27 954	35 643	2 292	63 031	565
H	Verkehr und Lagerei	54 287	44 081	10 206	1 008	53 676	608
I	Gastgewerbe	23 844	12 800	11 044	1 053	21 245	2 555
J	Information und Kommunikation	11 770	10 138	1 632	326	11 544	211
58-60	Verlagswesen, audiovisuelle Medien u. Rundfunk	2 344	1 825	519	93	2 320	14
61	Telekommunikation	1 427	1 331	96	10	1 417	8
62-63	Informat.technologische u. Informat.dienstleistg.	7 999	6 982	1 017	223	7 807	189
K	Finanz- und Versicherungsdienstleistg.	14 084	9 853	4 231	584	14 024	59
64	Erbrg. v. Finanzdienstleistg.	9 812	6 796	3 016	426	9 777	35
65-66	Versicherungen u. Pensionskassen; mit Finanz- u. Versicherungsdienstleistg. verb. Tätigk.	4 272	3 057	1 215	158	4 247	24
L	Grundstücks- und Wohnungswesen	7 605	5 739	1 866	206	7 500	101
M-N	Freiberufl., wissenschaftl., techn. Dienstleistg.; sonst. wirtschaftl. Dienstleistg.	113 841	81 393	32 448	1 794	110 432	3 391
M	Freiberufl., wissenschaftl. u. techn. Dienstleistg.	34 807	27 433	7 374	1 218	34 139	662
69-71	Erbrg. v. freiberufl. u. techn. Dienstleistg.	27 972	22 263	5 709	1 008	27 671	297
72	Forschung und Entwicklung	4 164	3 174	990	88	3 838	326
73-75	Sonst. freiberufl., wiss. u. techn. Tätigk., Veterinärw.	2 671	1 996	675	122	2 630	39
N	Erbrg. v. sonst. wirtschaftl. Dienstleistg.	79 034	53 960	25 074	576	76 293	2 729
78.2, 78.3	dar. Überlassung von Arbeitskräften	30 548	26 693	3 855	48	29 011	1 534
O-Q	Off. Verwaltung, Verteidigung, Sozialvers.; Erzieh. u. Unterr.; Gesundh.- u. Sozialw.	228 331	137 511	90 601	6 907	226 113	2 195
O	Öff. Verwaltung, Verteidigung, Sozialvers.	62 058	39 210	22 848	1 412	61 885	169
84.1	dar. Öffentliche Verwaltung	46 480	28 279	18 201	890	46 327	152
P	Erziehung und Unterricht	37 741	25 423	12 314	1 851	37 110	627
Q	Gesundheits- und Sozialwesen	128 532	72 878	55 439	3 644	127 118	1 399
86	Gesundheitswesen	63 067	39 224	23 843	2 386	62 033	1 022
87-88	Heime und Sozialwesen	65 465	33 654	31 596	1 258	65 085	377
R-U	Kunst, Unterhaltung und Erholung; sonst. Dienstleistg.; Priv. Haushalte; Exterr. Org.	26 067	14 698	11 369	730	25 569	493
R	Kunst, Unterhaltung und Erholung	5 856	4 126	1 730	161	5 630	223
S	Erbrg. v. sonstigen Dienstleistungen	19 775	10 373	9 402	569	19 528	245
T	Priv. Haushalte mit Hauspersonal; Dienstleistg. u. Herst. v. Waren durch priv. Haush. f. d. Eigenbed.	420	184	236	-	400	20
U	Exterritoriale Organisationen und Körperschaften	16	.	.	-	11	5
	Insgesamt²⁾	849 443	627 106	222 118	27 211	833 684	15 602

1) Klassifikation der Wirtschaftszweige, Ausgabe 2008 (WZ 2008) - 2) einschließlich Fälle "ohne Angabe" - 3) Klassifikation der Berufe, KldB 2010 - 4) ohne "Staatenlos" bzw. "Personen mit ungeklärter Staatsangehörigkeit"

Noch 2.3 Sozialversicherungspflichtig Beschäftigte am Wohnort am 30.06.2015 nach Wirtschaftsabschnitten und ausgewählten Wirtschaftsabteilungen, Vollzeit- und Teilzeitbeschäftigten, Auszubildenden sowie deutschen und ausländischen Beschäftigten

WZ 2008 ¹⁾	Wirtschaftsgliederung	Insgesamt ²⁾	Und zwar				
			Vollzeit- beschäftigte ³⁾	Teilzeitbe- schäftigte ³⁾	Auszubildende	deutsche	auslän- dische ⁴⁾
						Beschäftigte	
			darunter: weiblich				
A	Land- und Forstwirtschaft, Fischerei	4 820	3 648	1 172	135	4 657	162
B-F	Produzierendes Gewerbe	51 563	40 623	10 940	1 654	50 814	741
B-E	Produzierendes Gewerbe ohne Baugewerbe	44 887	36 283	8 604	1 493	44 203	679
B	Bergbau u. Gew. v. Steinen u. Erden	650	587	63	11	648	.
C	Verarbeitendes Gewerbe	39 267	31 555	7 712	1 333	38 624	638
10-12	Herst. v. Nahr.- u. Futterm., Getr. u. Tabakerzeugn.	12 356	8 543	3 813	383	11 998	357
13-15	Herst. v. Textil., Bekleid., Leder, Lederw. u. Schuhen	392	304	88	14	385	7
16-18	Herst. v. Holzw., Papier, Pappe u. Druckerzeugn.	2 083	1 727	356	85	2 067	16
19	Kokerei und Mineralölverarbeitung	281	267	14	22	278	3
20	Herst. v. chemischen Erzeugnissen	3 266	2 976	290	130	3 228	36
21	Herst. v. pharmazeutischen Erzeugnissen	2 725	2 389	336	71	2 712	13
22-23	Herst. v. Gummi- u. Kunststoffwaren, Glas u. Glasw., Keramik, Verarb. v. Steinen u. Erden	3 605	3 222	383	131	3 576	29
24-25	Metallerzeugung u. -bearb., H. v. Metallerzeugn.	4 064	3 392	672	132	4 018	44
26	Herst. v. DV-Geräten, elektron. u. opt. Erzeugn.	1 684	1 410	274	32	1 665	19
27	Herst. v. elektrischen Ausrüstungen	858	723	135	31	850	8
28	Maschinenbau	2 196	1 880	316	87	2 153	43
29-30	Fahrzeugbau	1 994	1 800	194	62	1 971	23
31-33	Herst. v. Möbeln u. sonst. Waren, Rep. u. Install. von Maschinen und Ausrüstungen	3 763	2 922	841	153	3 723	40
D	Energieversorgung	2 090	1 816	274	102	2 083	7
E	Wasservers.; Abwasser- u. Abfallentsorgung, Beseitigung v. Umweltverschmutzungen	2 880	2 325	555	47	2 848	32
F	Baugewerbe	6 676	4 340	2 336	161	6 611	62
41-42	Hoch- und Tiefbau	1 910	1 410	500	68	1 896	14
43	Vorb. Baustellenarbeiten, Bauinstallation und sonstiges Ausbaugewerbe	4 766	2 930	1 836	93	4 715	48
G-U	Dienstleistungsbereiche	349 955	182 649	167 197	9 361	345 698	4 209
G-I	Handel, Verkehr, Gastgewerbe	89 415	40 997	48 418	2 739	87 945	1 451
G	Handel; Instandhaltung und Rep. von Kfz	60 695	25 820	34 875	1 945	60 208	484
45	Handel mit Kfz; Instandh. u. Rep. von Kfz	3 594	2 699	895	214	3 571	22
46	Großhandel (ohne Handel mit Kfz)	8 300	6 238	2 062	275	8 177	121
47	Einzelhandel (ohne Handel mit Kfz)	48 801	16 883	31 918	1 456	48 460	341
H	Verkehr und Lagerei	13 316	7 807	5 509	260	13 233	83
I	Gastgewerbe	15 404	7 370	8 034	534	14 504	884
J	Information und Kommunikation	4 102	3 056	1 046	103	4 034	63
58-60	Verlagswesen, audiovisuelle Medien u. Rundfunk	1 137	814	323	.	1 129	.
61	Telekommunikation	315	244	71	.	313	.
62-63	Informat.technologische u. Informat.dienstleistg.	2 650	1 998	652	51	2 592	58
K	Finanz- und Versicherungsdienstleistg.	9 733	5 848	3 885	306	9 698	34
64	Erbrg. v. Finanzdienstleistg.	7 060	4 223	2 837	230	7 040	20
65-66	Versicherungen u. Pensionskassen; mit Finanz- u. Versicherungsdienstleistg. verb. Tätigk.	2 673	1 625	1 048	76	2 658	14
L	Grundstücks- und Wohnungswesen	4 044	2 775	1 269	124	4 015	28
M-N	Freiberufl., wissenschaftl., techn. Dienstleistg.; sonst. wirtschaftl. Dienstleistg.	51 886	27 986	23 900	982	50 695	1 186
M	Freiberufl., wissenschaftl. u. techn. Dienstleistg.	18 910	13 043	5 867	741	18 606	301
69-71	Erbrg. v. freiberufl. u. techn. Dienstleistg.	15 272	10 555	4 717	614	15 125	145
72	Forschung und Entwicklung	2 060	1 408	652	37	1 930	130
73-75	Sonst. freiberufl., wiss. u. techn. Tätigk., Veterinärw.	1 578	1 080	498	90	1 551	26
N	Erbrg. v. sonst. wirtschaftl. Dienstleistg.	32 976	14 943	18 033	241	32 089	885
78.2, 78.3	dar. Überlassung von Arbeitskräften	7 150	4 916	2 234	21	6 797	353
O-Q	Öff. Verwaltung, Verteidigung, Sozialvers.; Erzieh. u. Unterr.; Gesundh.- u. Sozialw.	172 173	93 074	78 990	4 584	170 964	1 194
O	Öff. Verwaltung, Verteidigung, Sozialvers.	43 729	24 294	19 435	850	43 630	96
84.1	dar. Öffentliche Verwaltung	31 880	16 665	15 215	505	31 795	85
P	Erziehung und Unterricht	27 630	17 643	9 985	805	27 339	290
Q	Gesundheits- und Sozialwesen	100 814	51 137	49 570	2 929	99 995	808
86	Gesundheitswesen	52 154	30 303	21 851	1 952	51 611	533
87-88	Heime und Sozialwesen	48 660	20 834	27 719	977	48 384	275
R-U	Kunst, Unterhaltung und Erholung; sonst. Dienstleistg.; Priv. Haushalte; Exterr. Org.	18 602	8 913	9 689	523	18 347	253
R	Kunst, Unterhaltung und Erholung	3 277	2 071	1 206	76	3 195	80
S	Erbrg. v. sonstigen Dienstleistungen	15 006	6 718	8 288	447	14 847	159
T	Priv. Haushalte mit Hauspersonal; Dienstleistg. u. Herst. v. Waren durch priv. Haush. f. d. Eigenbed.	313	119	194	-	301	12
U	Exterritoriale Organisationen und Körperschaften	6	.	.	-	.	.
	Insgesamt ²⁾	406 362	226 930	179 323	11 150	401 191	5 114

1) Klassifikation der Wirtschaftszweige, Ausgabe 2008 (WZ 2008) - 2) einschließlich Fälle "ohne Angabe" - 3) Klassifikation der Berufe, KldB 2010 - 4) ohne "Staatenlos" bzw. "Personen mit ungeklärter Staatsangehörigkeit"

2.4 Sozialversicherungspflichtig Beschäftigte am Wohnort am 30.06.2015

Lfd. Nr.	Geschlecht		Insgesamt		
	Wirtschaftsgliederung ¹⁾			unter 20	20 bis 25
	Insgesamt				
1	A	Land- und Forstwirtschaft, Fischerei	16 044	442	935
2	B-F	Produzierendes Gewerbe	247 249	5 310	12 278
3	B-E	Produzierendes Gewerbe ohne Baugewerbe	179 754	4 167	9 453
4	C	Verarbeitendes Gewerbe	155 539	3 628	8 310
5	F	Baugewerbe	67 495	1 143	2 825
6	G-U	Dienstleistungsbereiche	586 053	9 338	29 948
7	G-I	Handel, Verkehr, Gastgewerbe	184 355	3 489	9 828
8	J	Information und Kommunikation	11 770	92	550
9	K	Finanz- und Versicherungsdienstleistungen	14 084	187	831
10	L	Grundstücks- und Wohnungswesen	7 605	78	250
11	M-N	Freiberufliche, wissenschaftliche, technische Dienst- leistg.; sonstige wirtschaftliche Dienstleistg.	113 841	952	5 972
12	O-Q	Öffentliche Verwaltung, Verteidigung, Sozialversicherung; Erziehung und Unterricht; Gesundheits- und Sozialwesen	228 331	4 061	11 238
13	R-U	Kunst, Unterhaltung und Erholung; sonstige Dienstleistg.; Private Haushalte; Exterritoriale Organisationen	26 067	479	1 279
14	Zusammen ²⁾		849 443	15 091	43 168
	Männlich				
15	A	Land- und Forstwirtschaft, Fischerei	11 224	358	731
16	B-F	Produzierendes Gewerbe	195 686	4 507	10 086
17	B-E	Produzierendes Gewerbe ohne Baugewerbe	134 867	3 433	7 465
18	C	Verarbeitendes Gewerbe	116 272	2 980	6 543
19	F	Baugewerbe	60 819	1 074	2 621
20	G-U	Dienstleistungsbereiche	236 098	4 422	13 491
21	G-I	Handel, Verkehr, Gastgewerbe	94 940	2 046	5 278
22	J	Information und Kommunikation	7 668	63	351
23	K	Finanz- und Versicherungsdienstleistungen	4 351	74	335
24	L	Grundstücks- und Wohnungswesen	3 561	32	91
25	M-N	Freiberufliche, wissenschaftliche, technische Dienst- leistg.; sonstige wirtschaftliche Dienstleistg.	61 955	498	3 589
26	O-Q	Öffentliche Verwaltung, Verteidigung, Sozialversicherung; Erziehung und Unterricht; Gesundheits- und Sozialwesen	56 158	1 550	3 481
27	R-U	Kunst, Unterhaltung und Erholung; sonstige Dienstleistg.; Private Haushalte; Exterritoriale Organisationen	7 465	159	366
28	Zusammen ²⁾		443 081	9 288	24 312
	Weiblich				
29	A	Land- und Forstwirtschaft, Fischerei	4 820	84	204
30	B-F	Produzierendes Gewerbe	51 563	803	2 192
31	B-E	Produzierendes Gewerbe ohne Baugewerbe	44 887	734	1 988
32	C	Verarbeitendes Gewerbe	39 267	648	1 767
33	F	Baugewerbe	6 676	69	204
34	G-U	Dienstleistungsbereiche	349 955	4 916	16 457
35	G-I	Handel, Verkehr, Gastgewerbe	89 415	1 443	4 550
36	J	Information und Kommunikation	4 102	29	199
37	K	Finanz- und Versicherungsdienstleistungen	9 733	113	496
38	L	Grundstücks- und Wohnungswesen	4 044	46	159
39	M-N	Freiberufliche, wissenschaftliche, technische Dienst- leistg.; sonstige wirtschaftliche Dienstleistg.	51 886	454	2 383
40	O-Q	Öffentliche Verwaltung, Verteidigung, Sozialversicherung; Erziehung und Unterricht; Gesundheits- und Sozialwesen	172 173	2 511	7 757
41	R-U	Kunst, Unterhaltung und Erholung; sonstige Dienstleistg.; Private Haushalte; Exterritoriale Organisationen	18 602	320	913
42	Zusammen ²⁾		406 362	5 803	18 856

1) Klassifikation der Wirtschaftszweige, Ausgabe 2008 (WZ 2008)

2) einschließlich Fälle ohne Angabe

nach Geschlecht, zusammengefassten Wirtschaftsabschnitten und Altersgruppen

Davon im Alter von ... bis unter ... Jahren									Lfd. Nr.
25 bis 30	30 bis 35	35 bis 40	40 bis 45	45 bis 50	50 bis 55	55 bis 60	60 bis 65	65 und mehr	
1 474	1 360	1 023	1 335	2 338	2 826	2 590	1 590	131	1
24 875	26 445	24 681	26 333	35 489	40 700	32 170	18 002	966	2
19 228	19 936	17 145	18 143	24 881	29 062	23 549	13 534	656	3
17 107	17 803	15 206	15 931	21 440	24 541	19 709	11 278	586	4
5 647	6 509	7 536	8 190	10 608	11 638	8 621	4 468	310	5
62 377	63 424	58 467	60 534	80 542	92 095	78 494	47 515	3 319	6
19 038	19 524	18 795	20 620	27 287	29 324	22 976	12 210	1 264	7
1 608	1 820	1 551	1 381	1 602	1 444	1 106	569	47	8
1 212	1 248	1 404	2 127	2 272	2 077	1 792	891	43	9
538	693	719	784	1 079	1 400	1 163	831	70	10
14 360	15 074	12 480	11 402	14 036	16 675	14 099	8 047	744	11
22 841	22 094	20 813	21 513	30 730	37 301	34 045	22 750	945	12
2 780	2 971	2 705	2 707	3 536	3 874	3 313	2 217	206	13
88 736	91 242	84 184	88 219	118 377	135 632	113 263	67 111	4 420	14
1 126	1 032	724	910	1 537	1 847	1 752	1 110	97	15
20 176	21 439	19 836	21 114	27 686	31 433	24 699	13 912	798	16
14 986	15 489	12 967	13 719	18 111	20 999	17 109	10 051	538	17
13 336	13 884	11 538	12 005	15 457	17 573	14 183	8 295	478	18
5 190	5 950	6 869	7 395	9 575	10 434	7 590	3 861	260	19
26 488	27 697	24 829	24 374	30 644	34 157	29 220	18 606	2 170	20
9 865	10 368	9 806	10 375	13 650	14 523	11 615	6 503	911	21
1 030	1 240	1 063	939	1 038	882	680	342	40	22
439	439	543	718	613	528	401	231	30	23
198	297	335	383	530	660	567	419	49	24
8 253	8 650	6 802	5 990	7 201	8 466	7 475	4 469	562	25
6 037	6 020	5 577	5 170	6 554	7 923	7 465	5 917	464	26
666	683	703	799	1 058	1 175	1 017	725	114	27
47 798	50 173	45 400	46 412	59 874	67 447	55 679	33 631	3 067	28
348	328	299	425	801	979	838	480	34	29
4 699	5 006	4 845	5 219	7 803	9 267	7 471	4 090	168	30
4 242	4 447	4 178	4 424	6 770	8 063	6 440	3 483	118	31
3 771	3 919	3 668	3 926	5 983	6 968	5 526	2 983	108	32
457	559	667	795	1 033	1 204	1 031	607	50	33
35 889	35 727	33 638	36 160	49 898	57 938	49 274	28 909	1 149	34
9 173	9 156	8 989	10 245	13 637	14 801	11 361	5 707	353	35
578	580	488	442	564	562	426	227	7	36
773	809	861	1 409	1 659	1 549	1 391	660	13	37
340	396	384	401	549	740	596	412	21	38
6 107	6 424	5 678	5 412	6 835	8 209	6 624	3 578	182	39
16 804	16 074	15 236	16 343	24 176	29 378	26 580	16 833	481	40
2 114	2 288	2 002	1 908	2 478	2 699	2 296	1 492	92	41
40 938	41 069	38 784	41 807	58 503	68 185	57 584	33 480	1 353	42

**2.5 Sozialversicherungspflichtig Beschäftigte am
Beschäftigten, zusammengefasst**

Lfd. Nr.	Deutsche/Ausländische Beschäftigte Wirtschaftsgliederung ¹⁾	Insgesamt		
			unter 20	20 bis 25
	Deutsche Beschäftigte			
1	A Land- und Forstwirtschaft, Fischerei	15 447	432	856
2	B-F Produzierendes Gewerbe	242 929	5 243	11 819
3	B-E Produzierendes Gewerbe ohne Baugewerbe	176 847	4 122	9 127
4	C Verarbeitendes Gewerbe	152 812	3 586	8 006
5	F Baugewerbe	66 082	1 121	2 692
6	G-U Dienstleistungsbereiche	575 228	9 173	28 838
7	G-I Handel, Verkehr, Gastgewerbe	180 046	3 421	9 364
8	J Information und Kommunikation	11 544	91	524
9	K Finanz- und Versicherungsdienstleistungen	14 024	184	823
10	L Grundstücks- und Wohnungswesen	7 500	78	245
11	M-N Freiberufliche, wissenschaftliche, technische Dienstleistg.; sonstige wirtschaftliche Dienstleistg.	110 432	901	5 571
12	O-Q Öffentliche Verwaltung, Verteidigung, Sozialversicherung; Erziehung und Unterricht; Gesundheits- und Sozialwesen	226 113	4 032	11 099
13	R-U Kunst, Unterhaltung und Erholung; sonstige Dienstleistg.; Private Haushalte; Exterritoriale Organisationen	25 569	466	1 212
14	Zusammen²⁾	833 684	14 849	41 518
	Ausländische Beschäftigte			
15	A Land- und Forstwirtschaft, Fischerei	595	10	79
16	B-F Produzierendes Gewerbe	4 287	67	457
17	B-E Produzierendes Gewerbe ohne Baugewerbe	2 894	45	324
18	C Verarbeitendes Gewerbe	2 719	42	304
19	F Baugewerbe	1 393	22	133
20	G-U Dienstleistungsbereiche	10 703	163	1 102
21	G-I Handel, Verkehr, Gastgewerbe	4 253	67	463
22	J Information und Kommunikation	211	.	24
23	K Finanz- und Versicherungsdienstleistungen	59	.	8
24	L Grundstücks- und Wohnungswesen	101	-	4
25	M-N Freiberufliche, wissenschaftliche, technische Dienstleistg.; sonstige wirtschaftliche Dienstleistg.	3 391	51	400
26	O-Q Öffentliche Verwaltung, Verteidigung, Sozialversicherung; Erziehung und Unterricht; Gesundheits- und Sozialwesen	2 195	.	136
27	R-U Kunst, Unterhaltung und Erholung; sonstige Dienstleistg.; Private Haushalte; Exterritoriale Organisationen	493	13	67
28	Zusammen²⁾	15 602	240	1 640
	Insgesamt			
29	A Land- und Forstwirtschaft, Fischerei	16 044	442	935
30	B-F Produzierendes Gewerbe	247 249	5 310	12 278
31	B-E Produzierendes Gewerbe ohne Baugewerbe	179 754	4 167	9 453
32	C Verarbeitendes Gewerbe	155 539	3 628	8 310
33	F Baugewerbe	67 495	1 143	2 825
34	G-U Dienstleistungsbereiche	586 053	9 338	29 948
35	G-I Handel, Verkehr, Gastgewerbe	184 355	3 489	9 828
36	J Information und Kommunikation	11 770	92	550
37	K Finanz- und Versicherungsdienstleistungen	14 084	187	831
38	L Grundstücks- und Wohnungswesen	7 605	78	250
39	M-N Freiberufliche, wissenschaftliche, technische Dienstleistg.; sonstige wirtschaftliche Dienstleistg.	113 841	952	5 972
40	O-Q Öffentliche Verwaltung, Verteidigung, Sozialversicherung; Erziehung und Unterricht; Gesundheits- und Sozialwesen	228 331	4 061	11 238
41	R-U Kunst, Unterhaltung und Erholung; sonstige Dienstleistg.; Private Haushalte; Exterritoriale Organisationen	26 067	479	1 279
42	Zusammen²⁾	849 443	15 091	43 168

1) Klassifikation der Wirtschaftszweige, Ausgabe 2008 (WZ 2008)

2) einschließlich Fälle ohne Angabe

**Wohnort am 30.06.2015 nach deutschen und ausländischen
Wirtschaftsabschnitten und Altersgruppen**

Davon im Alter von ... bis unter ... Jahren									Lfd. Nr.
25 bis 30	30 bis 35	35 bis 40	40 bis 45	45 bis 50	50 bis 55	55 bis 60	60 bis 65	65 und mehr	
Insgesamt									
1 390	1 267	947	1 240	2 276	2 772	2 561	1 579	127	1
24 253	25 768	23 967	25 729	35 007	40 341	31 955	17 893	954	2
18 814	19 451	16 692	17 741	24 557	28 824	23 407	13 468	644	3
16 718	17 353	14 782	15 552	21 139	24 310	19 576	11 216	574	4
5 439	6 317	7 275	7 988	10 450	11 517	8 548	4 425	310	5
60 465	61 568	56 833	59 123	79 337	91 249	78 025	47 324	3 293	6
18 333	18 898	18 129	20 014	26 728	28 971	22 797	12 136	1 255	7
1 542	1 769	1 523	1 360	1 585	1 435	1 102	568	45	8
1 200	1 233	1 399	2 123	2 267	2 073	1 789	890	43	9
524	683	705	760	1 065	1 388	1 155	828	69	10
13 765	14 506	12 002	10 980	13 662	16 371	13 945	7 994	735	11
22 412	21 579	20 423	21 244	30 534	37 181	33 960	22 706	943	12
2 689	2 900	2 652	2 642	3 496	3 830	3 277	2 202	203	13
86 116	88 613	81 756	86 105	116 628	134 371	112 550	66 800	4 378	14
84	93	75	94	62	54	29	11	4	15
620	674	709	602	476	352	211	107	12	16
412	485	452	402	321	235	141	65	12	17
389	450	423	379	298	228	133	61	12	18
208	189	257	200	155	117	70	42	-	19
1 895	1 847	1 619	1 395	1 183	833	460	180	26	20
696	621	661	598	548	347	174	69	9	21
64	51	25	20	12	8	3	.	.	22
12	15	5	4	5	3	3	.	-	23
14	10	13	23	14	12	8	.	.	24
593	565	475	418	373	302	154	51	9	25
425	514	387	268	193	117	83	42	.	26
91	71	53	64	38	44	35	14	3	27
2 601	2 617	2 407	2 095	1 721	1 241	700	298	42	28
1 474	1 360	1 023	1 335	2 338	2 826	2 590	1 590	131	29
24 875	26 445	24 681	26 333	35 489	40 700	32 170	18 002	966	30
19 228	19 936	17 145	18 143	24 881	29 062	23 549	13 534	656	31
17 107	17 803	15 206	15 931	21 440	24 541	19 709	11 278	586	32
5 647	6 509	7 536	8 190	10 608	11 638	8 621	4 468	310	33
62 377	63 424	58 467	60 534	80 542	92 095	78 494	47 515	3 319	34
19 038	19 524	18 795	20 620	27 287	29 324	22 976	12 210	1 264	35
1 608	1 820	1 551	1 381	1 602	1 444	1 106	569	47	36
1 212	1 248	1 404	2 127	2 272	2 077	1 792	891	43	37
538	693	719	784	1 079	1 400	1 163	831	70	38
14 360	15 074	12 480	11 402	14 036	16 675	14 099	8 047	744	39
22 841	22 094	20 813	21 513	30 730	37 301	34 045	22 750	945	40
2 780	2 971	2 705	2 707	3 536	3 874	3 313	2 217	206	41
88 736	91 242	84 184	88 219	118 377	135 632	113 263	67 111	4 420	42

**Noch 2.5 Sozialversicherungspflichtig Beschäftigte am
Beschäftigten, zusammengefasst**

Lfd. Nr.	Deutsche/Ausländische Beschäftigte Wirtschaftsgliederung ¹⁾	Insgesamt		
			unter 20	20 bis 25
			Darunter: weiblich	
	Deutsche Beschäftigte			
1	A Land- und Forstwirtschaft, Fischerei	4 657	79	177
2	B-F Produzierendes Gewerbe	50 814	794	2 109
3	B-E Produzierendes Gewerbe ohne Baugewerbe	44 203	726	1 910
4	C Verarbeitendes Gewerbe	38 624	641	1 694
5	F Baugewerbe	6 611	68	199
6	G-U Dienstleistungsbereiche	345 698	4 848	16 014
7	G-I Handel, Verkehr, Gastgewerbe	87 945	1 415	4 377
8	J Information und Kommunikation	4 034	29	188
9	K Finanz- und Versicherungsdienstleistungen	9 698	112	491
10	L Grundstücks- und Wohnungswesen	4 015	46	156
11	M-N Freiberufliche, wissenschaftliche, technische Dienstleistg.; sonstige wirtschaftliche Dienstleistg.	50 695	436	2 245
12	O-Q Öffentliche Verwaltung, Verteidigung, Sozialversicherung; Erziehung und Unterricht; Gesundheits- und Sozialwesen	170 964	2 494	7 682
13	R-U Kunst, Unterhaltung und Erholung; sonstige Dienstleistg.; Private Haushalte; Exterritoriale Organisationen	18 347	316	875
14	Zusammen²⁾	401 191	5 721	18 303
	Ausländische Beschäftigte			
15	A Land- und Forstwirtschaft, Fischerei	162	5	27
16	B-F Produzierendes Gewerbe	741	9	83
17	B-E Produzierendes Gewerbe ohne Baugewerbe	679	.	78
18	C Verarbeitendes Gewerbe	638	7	73
19	F Baugewerbe	62	.	5
20	G-U Dienstleistungsbereiche	4 209	68	442
21	G-I Handel, Verkehr, Gastgewerbe	1 451	28	173
22	J Information und Kommunikation	63	-	10
23	K Finanz- und Versicherungsdienstleistungen	34	.	5
24	L Grundstücks- und Wohnungswesen	28	-	3
25	M-N Freiberufliche, wissenschaftliche, technische Dienstleistg.; sonstige wirtschaftliche Dienstleistg.	1 186	18	138
26	O-Q Öffentliche Verwaltung, Verteidigung, Sozialversicherung; Erziehung und Unterricht; Gesundheits- und Sozialwesen	1 194	17	75
27	R-U Kunst, Unterhaltung und Erholung; sonstige Dienstleistg.; Private Haushalte; Exterritoriale Organisationen	253	.	38
28	Zusammen²⁾	5 114	82	552
	Insgesamt			
29	A Land- und Forstwirtschaft, Fischerei	4 820	84	204
30	B-F Produzierendes Gewerbe	51 563	803	2 192
31	B-E Produzierendes Gewerbe ohne Baugewerbe	44 887	734	1 988
32	C Verarbeitendes Gewerbe	39 267	648	1 767
33	F Baugewerbe	6 676	69	204
34	G-U Dienstleistungsbereiche	349 955	4 916	16 457
35	G-I Handel, Verkehr, Gastgewerbe	89 415	1 443	4 550
36	J Information und Kommunikation	4 102	29	199
37	K Finanz- und Versicherungsdienstleistungen	9 733	113	496
38	L Grundstücks- und Wohnungswesen	4 044	46	159
39	M-N Freiberufliche, wissenschaftliche, technische Dienstleistg.; sonstige wirtschaftliche Dienstleistg.	51 886	454	2 383
40	O-Q Öffentliche Verwaltung, Verteidigung, Sozialversicherung; Erziehung und Unterricht; Gesundheits- und Sozialwesen	172 173	2 511	7 757
41	R-U Kunst, Unterhaltung und Erholung; sonstige Dienstleistg.; Private Haushalte; Exterritoriale Organisationen	18 602	320	913
42	Zusammen²⁾	406 362	5 803	18 856

1) Klassifikation der Wirtschaftszweige, Ausgabe 2008 (WZ 2008)

2) einschließlich Fälle ohne Angabe zur Wirtschaftsgliederung

**Wohnort am 30.06.2015 nach deutschen und ausländischen
Wirtschaftsabschnitten und Altersgruppen**

Davon im Alter von ... bis unter ... Jahren									Lfd. Nr.
25 bis 30	30 bis 35	35 bis 40	40 bis 45	45 bis 50	50 bis 55	55 bis 60	60 bis 65	65 und mehr	
322	310	280	399	782	967	832	477	32	1
4 596	4 874	4 730	5 106	7 708	9 204	7 443	4 082	168	2
4 153	4 323	4 078	4 317	6 683	8 005	6 414	3 476	118	3
3 687	3 804	3 572	3 827	5 903	6 911	5 501	2 976	108	4
443	551	652	789	1 025	1 199	1 029	606	50	5
35 133	35 017	32 994	35 605	49 389	57 626	49 086	28 842	1 144	6
8 929	8 947	8 746	10 058	13 445	14 694	11 299	5 684	351	7
559	561	478	437	560	562	426	227	7	8
767	797	860	1 406	1 657	1 547	1 389	659	13	9
334	392	381	397	544	737	595	412	21	10
5 895	6 232	5 543	5 246	6 684	8 105	6 562	3 565	182	11
16 581	15 834	15 008	16 185	24 047	29 304	26 536	16 814	479	12
2 068	2 254	1 978	1 876	2 452	2 677	2 279	1 481	91	13
40 053	40 208	38 005	41 113	57 880	67 798	57 362	33 402	1 346	14
26	18	18	26	19	12	6	.	.	15
103	132	114	113	92	60	28	7	-	16
89	124	99	107	84	57	.	7	-	17
84	115	95	99	77	56	25	7	-	18
14	8	15	6	8	3	.	-	-	19
752	706	636	549	500	306	184	61	5	20
243	207	240	184	189	106	60	.	.	21
19	19	8	.	.	-	-	-	-	22
6	12	.	3	-	23
6	4	.	.	5	.	.	-	-	24
212	191	134	165	151	102	62	13	-	25
220	239	226	157	126	72	42	.	.	26
46	34	24	32	25	22	17	10	.	27
881	857	769	688	611	378	218	71	7	28
348	328	299	425	801	979	838	480	34	29
4 699	5 006	4 845	5 219	7 803	9 267	7 471	4 090	168	30
4 242	4 447	4 178	4 424	6 770	8 063	6 440	3 483	118	31
3 771	3 919	3 668	3 926	5 983	6 968	5 526	2 983	108	32
457	559	667	795	1 033	1 204	1 031	607	50	33
35 889	35 727	33 638	36 160	49 898	57 938	49 274	28 909	1 149	34
9 173	9 156	8 989	10 245	13 637	14 801	11 361	5 707	353	35
578	580	488	442	564	562	426	227	7	36
773	809	861	1 409	1 659	1 549	1 391	660	13	37
340	396	384	401	549	740	596	412	21	38
6 107	6 424	5 678	5 412	6 835	8 209	6 624	3 578	182	39
16 804	16 074	15 236	16 343	24 176	29 378	26 580	16 833	481	40
2 114	2 288	2 002	1 908	2 478	2 699	2 296	1 492	92	41
40 938	41 069	38 784	41 807	58 503	68 185	57 584	33 480	1 353	42

2.6 Sozialversicherungspflichtig Beschäftigte am Wohnort am 30.06.2015 nach zusammengefassten Wirtschaftsabschnitten, Altersgruppen, Ausländern sowie nach aggregierten Berufsabschlüssen

Wirtschaftsgliederung ¹⁾		Insgesamt ²⁾	Darunter			
			mit anerkanntem Berufs- abschluss	mit akademi- schem Abschluss	ohne beruflichen Ausbildungs- abschluss	Abschluss unbekannt
Altersgruppen (von ... bis unter ... Jahren) Ausländer		Insgesamt				
A	Land- und Forstwirtschaft, Fischerei	16 044	12 215	1 350	945	1 534
B-F	Produzierendes Gewerbe	247 249	196 620	20 379	12 870	17 380
B-E	Produzierendes Gewerbe ohne Baugewerbe	179 754	141 731	17 560	9 614	10 849
C	Verarbeitendes Gewerbe	155 539	123 051	14 169	8 421	9 898
F	Baugewerbe	67 495	54 889	2 819	3 256	6 531
G-U	Dienstleistungsbereiche	586 053	414 618	77 732	36 495	57 032
G-I	Handel, Verkehr, Gastgewerbe	184 355	140 199	7 556	11 045	25 555
J	Information und Kommunikation	11 770	6 522	3 522	625	1 101
K	Finanz- und Versicherungsdienstleistg.	14 084	10 197	2 423	564	900
L	Grundstücks- und Wohnungswesen	7 605	5 307	1 067	283	948
M-N	Freiberufliche, wissenschaftl., techn. Dienst- leistg.; sonstige wirtschaftliche Dienstleistg.	113 841	77 025	15 065	7 261	14 490
O-Q	Öff. Verwaltung, Verteidigung, Sozialvers.; Erzieh. und Unterr.; Gesundh.- und Sozialw.	228 331	157 133	44 303	15 402	11 317
R-U	Kunst, Unterhaltung und Erholung; sonstige Dienstleistg.; Priv. Haushalte; Exterr. Org.	26 067	18 235	3 796	1 315	2 721
unter 20		15 091	1 563	28	12 189	1 303
20 bis 25		43 168	26 988	1 213	12 146	2 786
25 bis 30		88 736	65 844	9 892	6 685	6 276
30 bis 35		91 242	66 215	12 784	4 334	7 880
35 bis 40		84 184	61 811	11 049	3 248	8 067
40 bis 45		88 219	69 276	8 031	2 375	8 527
45 bis 50		118 377	92 880	11 510	2 633	11 337
50 bis 55		135 632	104 160	16 070	2 807	12 581
55 bis 60		113 263	85 197	15 340	2 318	10 401
60 bis 65		67 111	47 110	12 414	1 505	6 077
65 und mehr		4 420	2 473	1 136	76	732
Insgesamt ²⁾		849 443	623 517	99 467	50 316	75 967
darunter Ausländer		15 602	4 645	3 150	2 189	5 618

1) Klassifikation der Wirtschaftszweige, Ausgabe 2008 (WZ 2008)

2) einschl. Fälle "ohne Angabe" bzw. "Angabe nicht möglich"

**Noch 2.6 Sozialversicherungspflichtig Beschäftigte am Wohnort am 30.06.2015 nach zusammengefassten
Wirtschaftsabschnitten, Altersgruppen, Ausländern sowie nach aggregierten Berufsabschlüssen**

Wirtschaftsgliederung ¹⁾ Altersgruppen (von ... bis unter ... Jahren) Ausländer		Insgesamt ²⁾	Darunter			
			mit anerkanntem Berufs- abschluss	mit akademi- schem Abschluss	ohne beruflichen Ausbildungs- abschluss	Abschluss unbekannt
		Darunter: weiblich				
A	Land- und Forstwirtschaft, Fischerei	4 820	3 587	565	219	449
B-F	Produzierendes Gewerbe	51 563	39 380	6 606	2 136	3 441
B-E	Produzierendes Gewerbe ohne Baugewerbe	44 887	34 344	5 716	1 949	2 878
C	Verarbeitendes Gewerbe	39 267	30 354	4 423	1 763	2 727
F	Baugewerbe	6 676	5 036	890	187	563
G-U	Dienstleistungsbereiche	349 955	256 862	45 411	17 581	30 011
G-I	Handel, Verkehr, Gastgewerbe	89 415	68 530	3 760	4 770	12 355
J	Information und Kommunikation	4 102	2 474	1 068	187	373
K	Finanz- und Versicherungsdienstleistg.	9 733	7 316	1 473	315	629
L	Grundstücks- und Wohnungswesen	4 044	2 889	576	145	434
M-N	Freiberufliche, wissenschaftl., techn. Dienst- leistg.; sonstige wirtschaftliche Dienstleistg.	51 886	34 914	6 615	2 944	7 413
O-Q	Öff. Verwaltung, Verteidigung, Sozialvers.; Erzieh. und Unterr.; Gesundh.- und Sozialw.	172 173	126 869	29 705	8 394	7 115
R-U	Kunst, Unterhaltung und Erholung; sonstige Dienstleistg.; Priv. Haushalte; Exterr. Org.	18 602	13 870	2 214	826	1 692
unter 20		5 803	743	11	4 500	546
20 bis 25		18 856	12 191	785	4 799	1 063
25 bis 30		40 938	30 260	5 673	2 343	2 643
30 bis 35		41 069	29 509	6 850	1 458	3 230
35 bis 40		38 784	28 756	5 543	1 197	3 284
40 bis 45		41 807	33 270	3 843	1 049	3 640
45 bis 50		58 503	45 980	6 039	1 195	5 282
50 bis 55		68 185	51 821	9 043	1 319	5 996
55 bis 60		57 584	42 884	8 386	1 204	5 107
60 bis 65		33 480	23 612	6 133	841	2 892
65 und mehr		1 353	819	278	34	221
Insgesamt ²⁾		406 362	299 845	52 584	19 939	33 904
darunter Ausländer		5 114	1 543	1 417	667	1 487

1) Klassifikation der Wirtschaftszweige, Ausgabe 2008 (WZ 2008)

2) einschl. Fälle "ohne Angabe" bzw. "Angabe nicht möglich"

**2.7 Sozialversicherungspflichtig Beschäftigte am Wohnort am 30.06.2015 nach Berufshauptgruppen
sowie nach aggregierten Berufsabschlüssen**

Tätigkeit nach KldB 2010 ¹⁾	Insgesamt ²⁾	Darunter			
		mit anerkanntem Berufs- abschluss	mit akademi- schem Abschluss	ohne beruflichen Ausbildungs- abschluss	Abschluss unbekannt
0 Militär	65	46	-	14	5
01 Angehörige der regulären Streitkräfte	65	46	-	14	5
1 Land-, Forst-, Tierwirtschaft, Gartenbau	20 300	14 739	1 463	1 743	2 355
11 Land-, Tier-, Forstwirtschaftsberufe	13 441	9 825	1 191	1 043	1 382
12 Gartenbauberufe, Floristik	6 859	4 914	272	700	973
2 Rohstoffgewinnung, Produktion, Fertigung	188 674	148 493	12 185	13 521	14 475
21 Rohstoffgewinn., Glas-, Keramikverarbeitung	6 294	5 291	269	342	392
22 Kunststoff- u. Holzherst., -verarbeitung	14 329	12 176	139	1 163	851
23 Papier-, Druckberufe, tech. Mediengestalt.	5 220	4 062	257	554	347
24 Metallerzeugung, -bearbeitung, Metallbau	39 254	33 258	467	2 967	2 562
25 Maschinen- und Fahrzeugtechnikberufe	48 048	39 040	1 995	3 472	3 541
26 Mechatronik-, Energie- u. Elektroberufe	27 854	22 421	1 813	2 180	1 440
27 Techn. Entwickl., Konstr., Produktionssteuer.	20 593	12 393	6 941	354	905
28 Textil- und Lederberufe	1 738	1 332	38	217	151
29 Lebensmittelherstellung u. -verarbeitung	25 344	18 520	266	2 272	4 286
3 Bau, Architektur, Vermessung, Gebäudetechn.	70 263	56 006	4 273	3 408	6 576
31 Bauplanung, Architektur, Vermessungsberufe	6 450	3 054	2 900	110	386
32 Hoch- und Tiefbauberufe	25 777	20 803	708	1 452	2 814
33 (Innen-) Ausbauberufe	12 086	10 082	52	638	1 314
34 Gebäude- u. versorgungstechnische Berufe	25 950	22 067	613	1 208	2 062
4 Naturwissenschaft, Geografie, Informatik	23 552	14 726	6 452	1 286	1 088
41 Mathematik-, Biologie-, Chemie-, Physikberufe	14 456	10 586	2 497	836	537
42 Geologie-, Geografie-, Umweltschutzberufe	1 150	561	485	16	88
43 Informatik- und andere IKT-Berufe	7 946	3 579	3 470	434	463
5 Verkehr, Logistik, Schutz und Sicherheit	127 492	95 004	2 602	7 663	22 223
51 Verkehr, Logistik (außer Fahrzeugführ.)	54 471	38 696	1 154	3 949	10 672
52 Führer von Fahrzeug- u. Transportgeräten	42 303	34 748	319	1 423	5 813
53 Schutz-, Sicherheits-, Überwachungsberufe	9 484	7 007	1 000	358	1 119
54 Reinigungsberufe	21 234	14 553	129	1 933	4 619
6 Kaufm. Dienstl., Handel, Vertrieb, Tourismus	90 770	69 710	5 526	6 255	9 279
61 Einkaufs-, Vertriebs- und Handelsberufe	16 108	10 699	3 601	638	1 170
62 Verkaufsberufe	58 587	47 676	1 364	3 892	5 655
63 Tourismus-, Hotel- und Gaststättenberufe	16 075	11 335	561	1 725	2 454
7 Unternehmensorga., Buchhalt., Recht, Verwalt.	138 031	95 160	30 798	4 736	7 337
71 Berufe Unternehmensführung, -organisation	80 209	54 385	16 974	3 080	5 770
72 Finanzdienstl. Rechnungsw., Steuerberatung	24 653	17 042	5 912	744	955
73 Berufe in Recht und Verwaltung	33 169	23 733	7 912	912	612
8 Gesundheit, Soziales, Lehre u. Erziehung	158 173	114 097	31 940	5 752	6 384
81 Medizinische Gesundheitsberufe	65 372	51 301	9 285	2 544	2 242
82 Nichtmed. Gesundheit, Körperpfl., Medizint.	30 401	26 086	708	1 731	1 876
83 Erziehung, soz., hauswirt. Berufe, Theologie	38 853	30 157	5 653	1 197	1 846
84 Lehrende und ausbildende Berufe	23 547	6 553	16 294	280	420
9 Geisteswissenschaften, Kultur, Gestaltung	23 204	14 907	4 138	1 396	2 763
91 Geistes-Gesellschafts-Wirtschaftswissen.	2 936	1 996	798	31	111
92 Werbung, Marketing, kaufm., red. Medienberufe	16 895	11 336	2 351	1 130	2 078
93 Produktdesign, Kunsthandwerk	909	668	95	73	73
94 Darstellende, unterhaltende Berufe	2 464	907	894	162	501
Insgesamt²⁾	849 443	623 517	99 467	50 316	75 967

1) Klassifikation der Berufe, KldB 2010

2) einschl. Fälle "ohne Angabe" bzw. "Angabe nicht möglich"

**Noch 2.7 Sozialversicherungspflichtig Beschäftigte am Wohnort am 30.06.2015 nach Berufshauptgruppen
sowie nach aggregierten Berufsabschlüssen**

Tätigkeit nach KldB 2010 ¹⁾	Insgesamt ²⁾	Darunter			
		mit anerkanntem Berufs- abschluss	mit akademi- schem Abschluss	ohne beruflichen Ausbildungs- abschluss	Abschluss unbekannt
		Darunter: weiblich			
0 Militär	14	.	-	-	.
01 Angehörige der regulären Streitkräfte	14	.	-	-	.
1 Land-, Forst-, Tierwirtschaft, Gartenbau	6 777	5 002	583	476	716
11 Land-, Tier-, Forstwirtschaftsberufe	3 811	2 709	443	290	369
12 Gartenbauberufe, Floristik	2 966	2 293	140	186	347
2 Rohstoffgewinnung, Produktion, Fertigung	30 338	22 163	2 450	2 377	3 348
21 Rohstoffgewinn., Glas-, Keramikverarbeitung	359	266	49	19	25
22 Kunststoff- u. Holzherst., -verarbeitung	2 038	1 767	37	134	100
23 Papier-, Druckberufe, tech. Mediengestalt.	1 883	1 385	136	226	136
24 Metallerzeugung, -bearbeitung, Metallbau	1 892	1 465	41	243	143
25 Maschinen- und Fahrzeugtechnikberufe	3 553	2 540	256	410	347
26 Mechatronik-, Energie- u. Elektroberufe	1 775	1 348	204	133	90
27 Techn. Entwickl., Konstr., Produktionssteuer.	5 064	3 160	1 556	95	253
28 Textil- und Lederberufe	923	667	28	134	94
29 Lebensmittelherstellung u. -verarbeitung	12 851	9 565	143	983	2 160
3 Bau, Architektur, Vermessung, Gebäudetechn.	3 270	1 743	1 167	137	223
31 Bauplanung, Architektur, Vermessungsberufe	1 587	621	869	21	76
32 Hoch- und Tiefbauberufe	334	115	198	6	15
33 (Innen-) Ausbauberufe	231	167	4	37	23
34 Gebäude- u. versorgungstechnische Berufe	1 118	840	96	73	109
4 Naturwissenschaft, Geografie, Informatik	7 907	5 142	2 205	325	235
41 Mathematik-, Biologie-, Chemie-, Physikberufe	6 085	4 309	1 333	284	159
42 Geologie-, Geografie-, Umweltschutzberufe	354	144	199	4	7
43 Informatik- und andere IKT-Berufe	1 468	689	673	37	69
5 Verkehr, Logistik, Schutz und Sicherheit	40 096	27 547	697	2 528	9 324
51 Verkehr, Logistik (außer Fahrzeugführ.)	19 197	12 756	395	950	5 096
52 Führer von Fahrzeug- u. Transportgeräten	1 769	1 442	25	68	234
53 Schutz-, Sicherheits-, Überwachungsberufe	2 637	1 952	194	123	368
54 Reinigungsberufe	16 493	11 397	83	1 387	3 626
6 Kaufm. Dienstl., Handel, Vertrieb, Tourismus	65 002	51 984	2 425	4 011	6 582
61 Einkaufs-, Vertriebs- und Handelsberufe	6 538	4 517	1 280	313	428
62 Verkaufsberufe	46 299	38 454	773	2 594	4 478
63 Tourismus-, Hotel- und Gaststättenberufe	12 165	9 013	372	1 104	1 676
7 Unternehmensorga., Buchhalt., Recht, Verwalt.	103 437	76 150	18 913	3 098	5 276
71 Berufe Unternehmensführung, -organisation	58 010	42 395	9 528	2 012	4 075
72 Finanzdienstl. Rechnungsw., Steuerberatung	18 691	13 507	4 045	433	706
73 Berufe in Recht und Verwaltung	26 736	20 248	5 340	653	495
8 Gesundheit, Soziales, Lehre u. Erziehung	131 075	99 691	21 800	4 434	5 150
81 Medizinische Gesundheitsberufe	55 314	45 391	5 931	2 007	1 985
82 Nichtmed. Gesundheit, Körperpfl., Medizint.	26 595	23 038	546	1 401	1 610
83 Erziehung, soz., hauswirt. Berufe, Theologie	33 424	26 606	4 556	900	1 362
84 Lehrende und ausbildende Berufe	15 742	4 656	10 767	126	193
9 Geisteswissenschaften, Kultur, Gestaltung	14 785	10 162	2 303	671	1 649
91 Geistes-Gesellschafts-Wirtschaftswissen.	2 508	1 854	553	15	86
92 Werbung, Marketing, kaufm., red. Medienberufe	10 989	7 697	1 334	581	1 377
93 Produktdesign, Kunsthandwerk	413	314	41	31	27
94 Darstellende, unterhaltende Berufe	875	297	375	44	159
Insgesamt²⁾	406 362	299 845	52 584	19 939	33 904

1) Klassifikation der Berufe, KldB 2010

2) einschl. Fälle "ohne Angabe" bzw. "Angabe nicht möglich"

**2.8 Sozialversicherungspflichtig Beschäftigte am Wohnort am 30.06.2015 nach Berufshauptgruppen,
Geschlecht, Vollzeit- und Teilzeitbeschäftigten, Auszubildenden sowie
nach deutschen und ausländischen Beschäftigten**

Tätigkeit nach KldB 2010 ¹⁾	Insge- samt ²⁾	Und zwar						
		männ- lich	weib- lich	Voll- zeit	Teilzeit	Auszu- bildende	Deut- sche	Aus- länder
0 Militär	65	51	14	47	18	10	60	5
01 Angehörige der regulären Streitkräfte	65	51	14	47	18	10	60	5
1 Land-, Forst-, Tierwirtschaft, Gartenbau	20 300	13 523	6 777	16 904	3 396	878	19 576	720
11 Land-, Tier-, Forstwirtschaftsberufe	13 441	9 630	3 811	11 952	1 489	660	12 900	539
12 Gartenbauberufe, Floristik	6 859	3 893	2 966	4 952	1 907	218	6 676	181
2 Rohstoffgewinnung, Produktion, Fertigung	188 674	158 336	30 338	174 819	13 855	8 453	183 964	4 691
21 Rohstoffgewinn., Glas-, Keramikverarbeitung	6 294	5 935	359	6 148	146	204	6 244	48
22 Kunststoff- u. Holzherst., -verarbeitung	14 329	12 291	2 038	13 832	497	601	14 013	316
23 Papier-, Druckberufe, tech. Mediengestalt.	5 220	3 337	1 883	4 704	516	231	5 167	53
24 Metallherzeugung, -bearbeitung, Metallbau	39 254	37 362	1 892	38 521	733	1 797	38 563	687
25 Maschinen- und Fahrzeugtechnikberufe	48 048	44 495	3 553	46 589	1 459	2 303	47 622	424
26 Mechatronik-, Energie- u. Elektroberufe	27 854	26 079	1 775	26 929	925	2 063	27 583	271
27 Techn.Entwickl., Konstr., Produktionssteuer.	20 593	15 529	5 064	19 379	1 214	162	20 358	233
28 Textil- und Lederberufe	1 738	815	923	1 397	341	51	1 704	34
29 Lebensmittelherstellung u. -verarbeitung	25 344	12 493	12 851	17 320	8 024	1 041	22 710	2 625
3 Bau, Architektur, Vermessung, Gebäudetechn.	70 263	66 993	3 270	63 777	6 486	1 869	68 738	1 502
31 Bauplanung, Architektur, Vermessungsberufe	6 450	4 863	1 587	5 633	817	72	6 372	75
32 Hoch- und Tiefbauberufe	25 777	25 443	334	24 421	1 356	614	24 933	833
33 (Innen-) Ausbauberufe	12 086	11 855	231	11 445	641	482	11 785	298
34 Gebäude- u. versorgungstechnische Berufe	25 950	24 832	1 118	22 278	3 672	701	25 648	296
4 Naturwissenschaft, Geografie, Informatik	23 552	15 645	7 907	21 129	2 423	1 052	23 200	346
41 Mathematik-, Biologie-, Chemie-, Physikberufe	14 456	8 371	6 085	12 980	1 476	700	14 262	191
42 Geologie-, Geografie-, Umweltschutzberufe	1 150	796	354	957	193	21	1 140	10
43 Informatik- und andere IKT-Berufe	7 946	6 478	1 468	7 192	754	331	7 798	145
5 Verkehr, Logistik, Schutz und Sicherheit	127 492	87 396	40 096	93 584	33 908	1 756	124 860	2 616
51 Verkehr, Logistik (außer Fahrzeugführ.)	54 471	35 274	19 197	39 744	14 727	1 229	52 802	1 661
52 Führer von Fahrzeug- u. Transportgeräten	42 303	40 534	1 769	39 041	3 262	326	41 918	381
53 Schutz-, Sicherheits-, Überwachungsberufe	9 484	6 847	2 637	7 728	1 756	86	9 416	67
54 Reinigungsberufe	21 234	4 741	16 493	7 071	14 163	115	20 724	507
6 Kaufm. Dienstl., Handel, Vertrieb, Tourismus	90 770	25 768	65 002	49 495	41 275	4 042	88 626	2 117
61 Einkaufs-, Vertriebs- und Handelsberufe	16 108	9 570	6 538	14 708	1 400	657	15 970	138
62 Verkaufsberufe	58 587	12 288	46 299	25 978	32 609	2 582	57 861	718
63 Tourismus-, Hotel- und Gaststättenberufe	16 075	3 910	12 165	8 809	7 266	803	14 795	1 261
7 Unternehmensorga., Buchhalt., Recht, Verwalt.	138 031	34 594	103 437	99 765	38 266	4 394	137 106	898
71 Berufe Unternehmensführung, -organisation	80 209	22 199	58 010	58 436	21 773	2 270	79 464	724
72 Finanzdienstl. Rechnungsw., Steuerberatung	24 653	5 962	18 691	18 635	6 018	866	24 539	110
73 Berufe in Recht und Verwaltung	33 169	6 433	26 736	22 694	10 475	1 258	33 103	64
8 Gesundheit, Soziales, Lehre u. Erziehung	158 173	27 098	131 075	84 152	74 021	4 509	155 857	2 296
81 Medizinische Gesundheitsberufe	65 372	10 058	55 314	40 155	25 217	2 476	64 198	1 164
82 Nichtmed. Gesundheit, Körperpfl., Medizint.	30 401	3 806	26 595	12 759	17 642	1 825	30 146	250
83 Erziehung, soz., hauswirt. Berufe, Theologie	38 853	5 429	33 424	13 191	25 662	119	38 623	226
84 Lehrende und auszubildende Berufe	23 547	7 805	15 742	18 047	5 500	89	22 890	656
9 Geisteswissenschaften, Kultur, Gestaltung	23 204	8 419	14 785	14 809	8 395	247	22 795	394
91 Geistes-Gesellschafts-Wirtschaftswissen.	2 936	428	2 508	2 184	752	6	2 912	24
92 Werbung, Marketing, kaufm., red. Medienberufe	16 895	5 906	10 989	9 916	6 979	137	16 743	140
93 Produktdesign, Kunsthandwerk	909	496	413	729	180	42	895	14
94 Darstellende, unterhaltende Berufe	2 464	1 589	875	1 980	484	62	2 245	216
Insgesamt²⁾	849 443	443 081	406 362	627 106	222 118	27 211	833 684	15 602

1) Klassifikation der Berufe, KldB 2010

2) einschl. Fälle "ohne Angabe" bzw. "Angabe nicht möglich"

**2.9 Sozialversicherungspflichtig Beschäftigte am Wohnort in den kreisfreien Städten und Landkreisen am
30.06.2015 nach deutschen und ausländischen Beschäftigten sowie Vollzeit- und Teilzeitbeschäftigten**

Schl.- Nr. ¹⁾	Kreisfreie Stadt Landkreis Land	Insgesamt ²⁾	Und zwar			
			deutsche	ausländische	Vollzeit- beschäftigte	Teilzeit- beschäftigte
			Beschäftigte			
			Insgesamt			
15001	Dessau-Roßlau, Stadt	30 051	29 566	480	21 939	8 102
15002	Halle (Saale), Stadt	81 505	78 919	2 554	57 760	23 730
15003	Magdeburg, Stadt	86 861	84 112	2 722	63 069	23 777
15081	Altmarkkreis Salzwedel	36 007	35 309	691	27 011	8 987
15082	Anhalt-Bitterfeld	62 490	61 328	1 160	47 809	14 665
15083	Börde	74 143	73 364	769	54 890	19 235
15084	Burgenlandkreis	70 108	67 966	2 135	52 270	17 820
15085	Harz	84 288	83 214	1 047	62 904	21 353
15086	Jerichower Land	35 562	35 021	538	26 848	8 707
15087	Mansfeld-Südharz	50 040	49 590	441	36 005	14 022
15088	Saalekreis	75 481	74 462	1 008	57 081	18 380
15089	Salzlandkreis	71 274	70 357	908	52 554	18 700
15090	Stendal	42 012	41 623	388	30 590	11 413
15091	Wittenberg	49 621	48 853	761	36 376	13 227
15	Sachsen-Anhalt	849 443	833 684	15 602	627 106	222 118
			darunter: weiblich			
15001	Dessau-Roßlau, Stadt	14 845	14 663	180	8 371	6 469
15002	Halle (Saale), Stadt	40 305	39 502	792	23 464	16 833
15003	Magdeburg, Stadt	42 564	41 553	1 005	24 758	17 798
15081	Altmarkkreis Salzwedel	16 643	16 398	241	9 078	7 561
15082	Anhalt-Bitterfeld	29 628	29 176	452	17 531	12 091
15083	Börde	35 319	35 047	266	19 091	16 219
15084	Burgenlandkreis	32 521	32 035	482	18 044	14 467
15085	Harz	40 456	40 042	402	22 575	17 864
15086	Jerichower Land	17 097	16 886	209	9 884	7 210
15087	Mansfeld-Südharz	23 495	23 347	145	11 922	11 568
15088	Saalekreis	36 150	35 908	237	20 952	15 188
15089	Salzlandkreis	33 525	33 213	311	17 944	15 572
15090	Stendal	19 964	19 832	132	10 590	9 369
15091	Wittenberg	23 850	23 589	260	12 726	11 114
15	Sachsen-Anhalt	406 362	401 191	5 114	226 930	179 323

1) Regionalschlüssel gemäß amtlichem Gemeindeverzeichnis

2) einschließlich Fälle "ohne Angabe"

2.10 Sozialversicherungspflichtig Beschäftigte am Wohnort in den kreisfreien Städten

Schl.- Nr. ¹⁾	Kreisfreie Stadt Landkreis Land	Insgesamt ²⁾	Darunter im				
			Land- und Forst- wirtschaft, Fischerei (A)	Produ- zierendes Gewerbe (B-F)	davon		Bau- gewerbe (F)
					Produ- zierendes Gewerbe ohne Baugewerbe (B-E)	darunter Verarbei- tendes Gewerbe (C)	
							Insgesamt
15001	Dessau-Roßlau, Stadt	30 051	189	8 485	6 490	5 946	1 995
15002	Halle (Saale), Stadt	81 505	110	14 574	10 166	8 270	4 408
15003	Magdeburg, Stadt	86 861	131	18 298	13 480	11 521	4 818
15081	Altmarkkreis Salzwedel	36 007	1 674	11 985	8 429	7 492	3 556
15082	Anhalt-Bitterfeld	62 490	1 247	20 883	16 209	13 917	4 674
15083	Börde	74 143	1 744	23 213	17 493	14 322	5 720
15084	Burgenlandkreis	70 108	1 382	23 498	16 881	14 506	6 617
15085	Harz	84 288	1 573	26 965	20 077	18 143	6 888
15086	Jerichower Land	35 562	1 210	10 849	7 728	6 618	3 121
15087	Mansfeld-Südharz	50 040	1 008	15 891	11 138	9 675	4 753
15088	Saalekreis	75 481	1 297	21 620	15 105	12 681	6 515
15089	Salzlandkreis	71 274	1 150	22 792	17 040	14 748	5 752
15090	Stendal	42 012	1 859	11 469	7 282	6 459	4 187
15091	Wittenberg	49 621	1 470	16 727	12 236	11 241	4 491
15	Sachsen-Anhalt	849 443	16 044	247 249	179 754	155 539	67 495
							darunter:
15001	Dessau-Roßlau, Stadt	14 845	67	2 032	1 736	1 621	296
15002	Halle (Saale), Stadt	40 305	37	2 923	2 489	1 972	434
15003	Magdeburg, Stadt	42 564	37	3 629	3 156	2 634	473
15081	Altmarkkreis Salzwedel	16 643	481	2 677	2 317	2 171	360
15082	Anhalt-Bitterfeld	29 628	405	5 197	4 701	3 786	496
15083	Börde	35 319	480	4 538	3 924	3 414	614
15084	Burgenlandkreis	32 521	435	4 907	4 280	3 845	627
15085	Harz	40 456	395	5 565	4 860	4 426	705
15086	Jerichower Land	17 097	394	2 240	1 930	1 705	310
15087	Mansfeld-Südharz	23 495	284	3 301	2 931	2 633	370
15088	Saalekreis	36 150	404	4 414	3 788	3 209	626
15089	Salzlandkreis	33 525	355	4 212	3 663	3 135	549
15090	Stendal	19 964	554	2 259	1 889	1 757	370
15091	Wittenberg	23 850	492	3 669	3 223	2 959	446
15	Sachsen-Anhalt	406 362	4 820	51 563	44 887	39 267	6 676

1) Regionalschlüssel gemäß amtlichem Gemeindeverzeichnis

2) Klassifikation der Wirtschaftszweige, Ausgabe 2008 (WZ 2008)

3) einschließlich Fälle ohne Angabe zur wirtschaftlichen Gliederung

und Landkreisen am 30.06.2015 nach zusammengefassten Wirtschaftsabschnitten

Wirtschaftsabschnitt ²⁾								Schl.- Nr. ¹⁾
Dienst- leistungs- bereiche (G-U)	davon							
	Handel, Verkehr, Gast- gewerbe (G-I)	Information und Kommuni- kation (J)	Finanz-und Versicherungs- dienst- leistg. (K)	Grundstücks- und Wohnungs- wesen (L)	Freiberufliche, wissen- schaftliche, technische Dienstleistg.; sonstige wirtschaftliche Dienstleistg. (M-N)	Öffentliche Verwaltung, Verteidigung, Sozialver- sicherung; Erziehung und Unterricht; Gesundheits- und Sozialwesen (O-Q)	Kunst, Unterhaltung und Erholung; sonstige Dienstleistg.; Private Haushalte; Exterritoriale Organisationen (R-U)	
21 376	5 980	314	523	206	4 802	8 478	1 073	15001
66 801	17 453	2 666	1 388	1 215	15 246	25 362	3 471	15002
68 424	18 155	2 348	1 562	1 117	16 053	25 729	3 460	15003
22 346	7 498	266	590	193	4 001	8 867	931	15081
40 350	13 169	769	884	411	9 006	14 408	1 703	15082
49 181	17 574	735	1 294	619	8 690	18 292	1 977	15083
45 219	15 557	710	1 168	484	8 396	17 257	1 647	15084
55 737	19 049	679	1 255	609	8 338	23 144	2 663	15085
23 499	7 170	422	668	296	4 249	9 577	1 117	15086
33 136	11 188	388	751	418	5 005	14 093	1 293	15087
52 556	17 654	1 136	1 348	759	10 786	19 039	1 834	15088
47 325	14 816	611	1 152	591	8 414	19 829	1 912	15089
28 682	8 995	343	734	320	4 571	12 108	1 611	15090
31 421	10 097	383	767	367	6 284	12 148	1 375	15091
586 053	184 355	11 770	14 084	7 605	113 841	228 331	26 067	15092
weiblich								
12 745	3 003	86	351	96	2 191	6 356	662	15001
37 337	7 508	865	874	685	6 942	18 284	2 179	15002
38 897	8 609	750	988	593	7 474	18 092	2 391	15003
13 485	3 747	110	435	92	1 722	6 708	671	15081
24 023	6 278	353	636	214	4 001	11 247	1 294	15082
30 300	8 987	254	919	302	4 154	14 201	1 483	15083
27 178	7 602	307	847	274	3 451	13 484	1 213	15084
34 493	9 901	189	868	321	3 840	17 447	1 927	15085
14 461	3 459	177	469	150	2 164	7 222	820	15086
19 909	5 296	116	520	212	2 070	10 767	928	15087
31 331	8 149	440	951	436	5 016	15 020	1 319	15088
28 957	7 219	213	825	357	3 784	15 121	1 438	15089
17 150	4 368	115	487	143	1 936	8 814	1 287	15090
19 689	5 289	127	563	169	3 141	9 410	990	15091
349 955	89 415	4 102	9 733	4 044	51 886	172 173	18 602	15092

2.11 Sozialversicherungspflichtig Beschäftigte am Wohnort in den kreisfreien Städten und

Schl.- Nr. ¹⁾	Kreisfreie Stadt Landkreis Land	Insgesamt ²⁾	Darunter			
			nach aggregierten Berufsabschlüssen			
			mit anerkanntem Berufsabschluss	mit akademischem Abschluss	ohne beruflichen Ausbildungs- abschluss	Abschluss unbekannt
15001	Dessau-Roßlau, Stadt	30 051	21 763	4 203	1 722	2 356
15002	Halle (Saale), Stadt	81 505	51 580	16 793	6 076	7 044
15003	Magdeburg, Stadt	86 861	55 219	17 278	5 837	8 514
15081	Altmarkkreis Salzwedel	36 007	27 701	3 014	2 339	2 947
15082	Anhalt-Bitterfeld	62 490	47 203	5 955	3 401	5 919
15083	Börde	74 143	56 278	6 609	4 352	6 887
15084	Burgenlandkreis	70 108	53 210	6 300	3 461	7 124
15085	Harz	84 288	63 740	8 008	4 193	8 322
15086	Jerichower Land	35 562	26 536	3 519	1 919	3 582
15087	Mansfeld-Südharz	50 040	39 097	4 369	3 199	3 365
15088	Saalekreis	75 481	56 301	8 479	4 207	6 478
15089	Salzlandkreis	71 274	54 161	6 205	4 538	6 352
15090	Stendal	42 012	32 028	4 286	2 490	3 200
15091	Wittenberg	49 621	38 700	4 449	2 582	3 877
15	Sachsen-Anhalt	849 443	623 517	99 467	50 316	75 967
darunter:						
15001	Dessau-Roßlau, Stadt	14 845	10 879	2 146	730	1 086
15002	Halle (Saale), Stadt	40 305	26 080	8 711	2 515	2 992
15003	Magdeburg, Stadt	42 564	27 562	8 584	2 440	3 972
15081	Altmarkkreis Salzwedel	16 643	12 854	1 653	895	1 238
15082	Anhalt-Bitterfeld	29 628	22 519	3 258	1 339	2 507
15083	Börde	35 319	26 772	3 514	1 803	3 222
15084	Burgenlandkreis	32 521	24 909	3 410	1 206	2 989
15085	Harz	40 456	30 782	4 198	1 651	3 811
15086	Jerichower Land	17 097	12 868	1 899	704	1 623
15087	Mansfeld-Südharz	23 495	18 377	2 466	1 218	1 429
15088	Saalekreis	36 150	26 933	4 461	1 726	3 023
15089	Salzlandkreis	33 525	25 576	3 404	1 771	2 765
15090	Stendal	19 964	15 235	2 422	882	1 420
15091	Wittenberg	23 850	18 499	2 458	1 059	1 827
15	Sachsen-Anhalt	406 362	299 845	52 584	19 939	33 904

1) Regionalschlüssel gemäß amtlichem Gemeindeverzeichnis

2) einschl. Fälle "ohne Angabe" bzw. Angabe nicht möglich"

Landkreisen am 30.06.2015 nach aggregierten Berufsabschlüssen, Altersklassen sowie Auszubildenden

Davon (von Spalte Insgesamt) im Alter von ... bis unter ... Jahren												Darunter (von Spalte Insgesamt) Auszubil- dende	Schl.- Nr. ¹⁾
unter 20	20 bis 25	25 bis 30	30 bis 35	35 bis 40	40 bis 45	45 bis 50	50 bis 55	55 bis 60	60 bis 65	65 und mehr			
Insgesamt													
467	1 372	3 081	3 077	2 873	3 004	4 199	4 994	4 153	2 615	216	980	15001	
1 259	4 947	10 678	10 661	8 964	8 604	10 317	10 805	8 695	6 097	478	2 915	15002	
1 302	5 345	12 297	11 427	9 168	8 396	10 819	11 855	9 420	6 292	540	2 831	15003	
712	1 818	3 454	3 783	3 466	3 616	5 101	6 055	5 075	2 736	191	1 130	15081	
1 111	2 998	6 076	6 338	6 039	6 573	8 811	10 351	8 803	5 127	263	1 902	15082	
1 398	3 349	6 897	7 852	7 666	8 069	10 587	12 102	10 266	5 602	355	2 051	15083	
1 341	3 645	7 260	7 462	6 765	7 149	9 897	11 212	9 603	5 493	281	2 297	15084	
1 398	4 189	8 396	8 716	8 219	8 571	11 944	13 885	11 620	6 900	450	2 695	15085	
624	1 507	3 102	3 478	3 526	3 705	5 146	6 248	5 250	2 789	187	1 041	15086	
978	2 502	4 768	4 895	4 819	5 360	6 954	8 424	7 090	3 995	255	1 634	15087	
1 387	3 443	7 126	7 836	7 654	8 306	10 934	12 102	10 172	6 155	366	2 326	15088	
1 493	3 566	6 742	7 044	6 710	7 509	10 519	11 934	9 738	5 687	332	2 442	15089	
697	2 006	3 947	3 933	3 783	4 162	6 115	7 372	6 244	3 530	223	1 293	15090	
924	2 481	4 912	4 740	4 532	5 195	7 034	8 293	7 134	4 093	283	1 674	15091	
15 091	43 168	88 736	91 242	84 184	88 219	118 377	135 632	113 263	67 111	4 420	27 211	15	
weiblich													
190	656	1 427	1 428	1 345	1 513	2 111	2 607	2 159	1 334	75	447	15001	
583	2 362	5 248	4 907	4 120	4 090	5 103	5 625	4 729	3 372	166	1 336	15002	
546	2 579	5 862	5 203	4 195	4 040	5 473	6 157	4 953	3 373	183	1 270	15003	
255	740	1 516	1 608	1 545	1 665	2 433	2 966	2 517	1 332	66	431	15081	
416	1 296	2 746	2 764	2 738	3 066	4 360	5 203	4 424	2 544	71	794	15082	
504	1 398	3 215	3 618	3 521	3 857	5 228	5 969	5 203	2 717	89	791	15083	
517	1 514	3 260	3 286	3 037	3 315	4 706	5 450	4 709	2 637	90	966	15084	
502	1 802	3 820	4 001	3 841	4 083	6 008	6 967	5 861	3 432	139	1 027	15085	
224	610	1 398	1 559	1 697	1 801	2 596	3 148	2 640	1 376	48	391	15086	
358	1 039	2 127	2 118	2 261	2 517	3 408	4 226	3 470	1 898	73	637	15087	
562	1 476	3 343	3 631	3 539	4 023	5 361	5 963	5 180	2 968	104	937	15088	
541	1 485	3 011	3 132	3 090	3 409	5 124	6 005	4 887	2 742	99	981	15089	
254	803	1 741	1 692	1 715	1 974	3 044	3 711	3 218	1 750	62	463	15090	
351	1 096	2 224	2 122	2 140	2 454	3 548	4 188	3 634	2 005	88	679	15091	
5 803	18 856	40 938	41 069	38 784	41 807	58 503	68 185	57 584	33 480	1 353	11 150	15	

2.12 Sozialversicherungspflichtig Beschäftigte am Wohnort in

Kreisfreie Stadt Landkreis Land	30.06. 2012	30.09. 2012	31.12. 2012	31.03. 2013	30.06. 2013	30.09. 2013	31.12. 2013
	Insgesamt						
Dessau-Roßlau, Stadt	30 247	30 468	30 094	29 786	30 061	30 307	29 870
Halle (Saale), Stadt	79 225	80 092	79 713	78 599	79 198	80 436	79 909
Magdeburg, Stadt	83 293	84 264	83 689	83 154	83 979	85 605	84 912
Altmarkkreis Salzwedel	33 984	34 270	33 698	35 205	35 597	36 130	35 626
Anhalt-Bitterfeld	63 813	64 171	63 043	62 139	62 714	63 718	62 574
Börde	73 814	74 429	72 999	72 384	73 184	74 115	73 027
Burgenlandkreis	68 451	69 403	67 968	67 304	68 484	69 521	68 317
Harz	83 799	84 817	82 964	81 718	83 281	84 710	82 874
Jerichower Land	36 048	36 134	35 303	34 996	35 538	35 916	35 180
Mansfeld-Südharz	50 764	51 323	49 995	49 489	50 212	50 938	49 635
Saalekreis	75 849	76 663	75 624	74 803	75 562	76 565	75 376
Salzlandkreis	72 046	72 835	71 463	70 317	71 235	72 250	70 921
Stendal	40 673	41 031	40 670	40 209	40 892	41 554	40 895
Wittenberg	49 606	50 142	49 158	48 540	49 210	50 159	49 247
Sachsen-Anhalt	841 612	850 042	836 381	828 643	839 147	851 924	838 363
	darunter:						
Dessau-Roßlau, Stadt	14 844	14 935	14 918	14 839	14 843	14 912	14 828
Halle (Saale), Stadt	39 435	39 834	40 006	39 574	39 525	39 999	39 993
Magdeburg, Stadt	41 134	41 477	41 512	41 304	41 358	41 985	41 997
Altmarkkreis Salzwedel	15 534	15 617	15 560	16 311	16 314	16 500	16 410
Anhalt-Bitterfeld	29 880	30 026	29 849	29 484	29 532	30 012	29 801
Börde	34 542	34 755	34 599	34 383	34 381	34 726	34 658
Burgenlandkreis	31 551	32 006	31 728	31 560	31 706	32 154	32 007
Harz	39 765	40 199	39 852	39 402	39 757	40 279	39 892
Jerichower Land	17 112	17 084	16 995	16 905	16 986	17 093	16 966
Mansfeld-Südharz	23 284	23 542	23 275	23 165	23 156	23 437	23 264
Saalekreis	35 814	36 168	36 136	35 782	35 790	36 213	36 100
Salzlandkreis	33 335	33 667	33 457	32 987	33 024	33 391	33 212
Stendal	18 990	19 123	19 270	19 127	19 192	19 459	19 486
Wittenberg	23 395	23 637	23 450	23 298	23 377	23 760	23 598
Sachsen-Anhalt	398 615	402 070	400 607	398 121	398 941	403 920	402 212

den kreisfreien Städten und Landkreisen vom 30.06.2012 bis 30.06.2015

31.03. 2014	30.06. 2014	30.09. 2014	31.12. 2014	31.03. 2015	30.06. 2015	Kreisfreie Stadt Landkreis Land
29 612	29 814	30 417	29 987	29 843	30 051	Dessau-Roßlau, Stadt
79 378	80 094	81 143	80 750	81 005	81 505	Halle (Saale), Stadt
84 931	85 694	86 766	85 865	86 113	86 861	Magdeburg, Stadt
35 614	35 860	36 317	35 710	35 825	36 007	Altmarkkreis Salzwedel
62 217	62 515	63 360	62 343	61 983	62 490	Anhalt-Bitterfeld
72 696	73 265	73 998	72 840	73 788	74 143	Börde
68 168	69 295	70 098	69 032	69 366	70 108	Burgenlandkreis
82 475	83 813	84 756	83 153	83 184	84 288	Harz
35 145	35 478	35 732	35 311	35 313	35 562	Jerichower Land
49 633	50 102	50 354	49 260	49 460	50 040	Mansfeld-Südharz
74 938	75 563	76 267	75 171	75 028	75 481	Saalekreis
70 667	71 281	72 132	70 554	70 719	71 274	Salzlandkreis
41 012	41 582	41 992	41 076	41 399	42 012	Stendal
49 043	49 820	50 219	48 938	49 052	49 621	Wittenberg
835 529	844 176	853 551	839 990	842 078	849 443	Sachsen-Anhalt
weiblich						
14 702	14 773	14 994	14 904	14 805	14 845	Dessau-Roßlau, Stadt
39 636	39 698	40 051	40 151	40 233	40 305	Halle (Saale), Stadt
41 934	42 047	42 478	42 348	42 458	42 564	Magdeburg, Stadt
16 427	16 450	16 612	16 551	16 593	16 643	Altmarkkreis Salzwedel
29 584	29 548	29 875	29 652	29 599	29 628	Anhalt-Bitterfeld
34 495	34 615	34 919	34 760	35 340	35 319	Börde
31 820	32 180	32 436	32 248	32 401	32 521	Burgenlandkreis
39 471	39 983	40 371	40 132	40 039	40 456	Harz
16 892	16 904	17 067	17 081	17 121	17 097	Jerichower Land
23 162	23 232	23 379	23 205	23 350	23 495	Mansfeld-Südharz
35 827	35 925	36 197	36 053	36 060	36 150	Saalekreis
33 059	33 128	33 463	33 216	33 423	33 525	Salzlandkreis
19 469	19 621	19 759	19 616	19 768	19 964	Stendal
23 481	23 761	23 910	23 539	23 676	23 850	Wittenberg
399 959	401 865	405 511	403 456	404 866	406 362	Sachsen-Anhalt

Veröffentlichungen ¹⁾ im Statistischen Landesamt Sachsen-Anhalt

Im Monat Februar 2016 erschienen:

Bestell-Nr.	Kennziffer/ Periodizität	Titel	Preis (in EUR)
1 Z 0 03	Z	Statistisches Monatsheft 2/16	5,50
2 V 0 07 ²⁾	V	Verzeichnis allgemeinbildende Schulen - Stand: September 2015 -	11,00
3 A 1 02	A I , A II, A III - j/11	Bevölkerung der Gemeinden - Stand: 31.12.2011 - Endgültige Ergebnisse	4,50
3 A 1 02	A I , A II, A III - j/12	Bevölkerung der Gemeinden - Stand: 31.12.2012 - Endgültige Ergebnisse	4,50
3 A 1 02	A I , A II, A III - j/13	Bevölkerung der Gemeinden - Stand: 31.12.2013 - Endgültige Ergebnisse	4,50
3 A 1 02	A I , A II, A III - hj-1/15	Bevölkerung der Gemeinden - Stand: 30.06.2015 - Endgültige Ergebnisse	4,50
3 A 1 08	A I - j/14	Bevölkerung und Natürliche Bevölkerungsbewegung - 1990 bis 2014 -	9,00
3 B 6 01	B VI - j/14	Gerichtliche Ehelösungen - 1991 - 2014 -	2,50
3 B 6 01	B VI - j/15	Gerichtliche Ehelösungen - 1991 - 2015 -	2,50
3 C 1 02	C I - j/15	Bodennutzung in landwirtschaftlichen Betrieben - Stand: Mai 2015 - Endgültige Ergebnisse	4,00
3 E 1 09	E I - vj-3/15	Produktion ausgewählter Erzeugnisse im Verarbeitenden Gewerbe sowie im Bergbau und der Gewinnung von Steinen und Erden - III. Quartal 2015	2,50
3 E 1 10	E I - j/14	Investitionen im Verarbeitenden Gewerbe sowie im Bergbau und der Gewinnung von Steinen und Erden - Jahr 2014 -	7,00
3 E 2 01	E II, E III - m-9/15	Umsatz, Tätige Personen, Auftragseingang und Auftragsbestand im Baugewerbe September 2015	2,50
3 E 2 01	E II - m-10/15	Umsatz, Tätige Personen, Auftragseingang und Auftragsbestand im Baugewerbe Oktober 2015	2,50
3 E 2 01	E II - m-11/15	Umsatz, Tätige Personen, Auftragseingang und Auftragsbestand im Baugewerbe November 2015	2,50
3 E 4 02	E IV- j/13	Energiebilanz 2013	6,00
3 E 4 03	E IV - j/14	Erhebung über die Energieverwendung der Betriebe im Verarbeitenden Gewerbe sowie im Bergbau und in der Gewinnung von Steinen und Erden - 2014 -	4,50
3 E 4 04	E IV - j/13	Tätige Personen, Umsatz und Investitionen der Unternehmen in den Bereichen Energie, Wasser, Abfall und Umwelt - 2013 -	4,00
3 G 4 01	G IV - m-8/15	Gäste und Übernachtungen im Reiseverkehr, Beherbergungskapazität August 2015, Januar - August 2015 - Vorläufige Ergebnisse -	6,00
3 G 4 01	G IV - m-9/15	Gäste und Übernachtungen im Reiseverkehr, Beherbergungskapazität September 2015, Januar - September 2015 - Vorläufige Ergebnisse -	6,00
3 G 4 01	G IV - m-10/15	Gäste und Übernachtungen im Reiseverkehr, Beherbergungskapazität Oktober 2015; Januar bis Oktober 2015; Sommerhalbjahr 2015 - Vorläufige Ergebnisse -	7,00
3 H 1 01	H I - m-3/15	Straßenverkehrsunfälle - März 2015 - Vorläufige Ergebnisse	6,00
3 H 1 01	H I - m-4/15	Straßenverkehrsunfälle - April 2015 - Vorläufige Ergebnisse	6,00
3 H 1 02	H I - j/14	Straßenverkehrsunfälle - Jahr 2014 - Endgültige Ergebnisse	9,00
3 H 1 05	H I - vj-3/15	Fahrgäste und Beförderungsleistungen im Schienennahverkehr und im gewerblichen Omnibusverkehr - III. Quartal 2015 -	1,50
3 H 2 01	H II - m-7/15	Binnenschifffahrt - Juli 2015 -	4,00
3 H 2 01	H II - m-8/15	Binnenschifffahrt - August 2015 -	4,00
3 K 1 01	K I - j/14	Ausgaben und Einnahmen, Empfängerinnen und Empfänger der Sozialhilfe Jahr 2014	4,00
3 M 1 02	M I - vj-4/15	Preisindex für Bauwerke - November 2015 -	2,00
3 N 1 04	N I - vj-2/15	Verdienste im Produzierenden Gewerbe und im Dienstleistungsbereich II. Quartal 2016	4,50
3 P 1 04	P I - j/13	Bruttoinlandsprodukt und Bruttowertschöpfung in den kreisfreien Städten und Landkreisen - 2000 - 2013 ; Stand: Frühjahr 2015	7,50
3 P 1 05	P I - j/13	Primäreinkommen und Verfügbares Einkommen der privaten Haushalte in den kreisfreien Städten und Landkreisen - 2000 bis 2013; Stand: Frühjahr 2015 -	3,50
3 P 1 06	P I - j/13	Arbeitnehmerentgelt, Bruttolöhne und -gehälter in den kreisfreien Städten und Landkreisen - 2000 - 2013; Stand: Februar 2015	11,00
3 P 1 07	P I - j/91-07	Arbeitnehmerentgelt, Bruttolöhne und -gehälter nach Wirtschaftsbereichen 1991 - 2007; Stand: August 2015 - Revidierte Ergebnisse nach Revision 2014 -	4,50
3 Q 4 01	Q IV - j/14	Bestimmte klimawirksame Stoffe - Jahr 2014 -	4,00

1) Veröffentlichung als PDF-Datei kostenfrei erhältlich - bei Bestellung bitte die erste Stelle der Bestellnummer durch eine „6“ ersetzen
2) zum gleichen Preis als PDF-Datei erhältlich - bei Bestellung bitte die erste Stelle der Bestellnummer durch eine „6“ ersetzen