

STATISTISCHE BERICHTE

A VI
vj-1/14

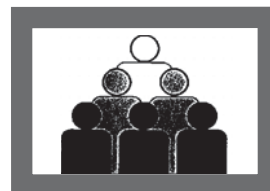

Bevölkerung und Erwerbstätigkeit

Sozialversicherungspflichtig Beschäftigte

Stand: 31.03.2014

Bestellnummer:
3A601



SACHSEN-ANHALT

Statistisches Landesamt

Herausgabemonat: Februar 2015

Zu beziehen durch das

Statistische Landesamt Sachsen-Anhalt
Dezernat Öffentlichkeitsarbeit
Postfach 20 11 56
06012 Halle (Saale)

Preis: 7,50 EUR (kostenfrei als PDF-Datei verfügbar - Bestellnummer: 6A601)

Inhaltliche Verantwortung:

Dezernat: Volkswirtschaftliche Gesamtrechnungen
Herr Buggisch
Telefon: 0345 2318-305

Auskünfte erhalten Sie unter:

Telefon: 0345 2318-777
Telefon: 0345 2318-715
Telefon: 0345 2318-716

Telefax: 0345 2318-913
Internet: <http://www.statistik.sachsen-anhalt.de>
E-Mail: info@stala.mi.sachsen-anhalt.de

Vertrieb:

Telefon: 0345 2318-718
E-Mail: shop@stala.mi.sachsen-anhalt.de

Druck: Statistisches Landesamt Sachsen-Anhalt

© Statistisches Landesamt Sachsen-Anhalt, Halle (Saale), 2015
Auszugsweise Vervielfältigung und Verbreitung mit Quellenangabe gestattet.

Bibliothek und Besucherdienst (Merseburger Straße 2):

Montag bis Freitag: 8:00 Uhr bis 12:00 Uhr - möglichst nach Vereinbarung

Telefon: 0345 2318-714
E-Mail: bibliothek@stala.mi.sachsen-anhalt.de

Statistischer Bericht

Sozialversicherungspflichtig
Beschäftigte

Stand: 31.03.2014

Land Sachsen-Anhalt

Inhaltsverzeichnis

	Seite
Vorbemerkungen	4
Meldeweg	7
Ergebnisse	8
Tabellen:	
1. Sozialversicherungspflichtig Beschäftigte am Arbeitsort	
1.1 Sozialversicherungspflichtig Beschäftigte am Arbeitsort am 31.03.2014 nach Strukturmerkmalen	13
1.2 Sozialversicherungspflichtig Beschäftigte am Arbeitsort nach Wirtschaftsabschnitten und ausgewählten Wirtschaftsabteilungen im Zeitraum 31.03.2012 bis 31.03.2014	14
1.3 Sozialversicherungspflichtig Beschäftigte am Arbeitsort am 31.03.2014 nach Wirtschaftsabschnitten und ausgewählten Wirtschaftsabteilungen, Vollzeit- und Teilzeitbeschäftigten, Auszubildenden sowie deutschen und ausländischen Beschäftigten	16
1.4 Sozialversicherungspflichtig Beschäftigte am Arbeitsort am 31.03.2014 nach Geschlecht, zusammengefassten Wirtschaftsabschnitten und Altersgruppen	18
1.5 Sozialversicherungspflichtig Beschäftigte am Arbeitsort am 31.03.2014 nach deutschen und ausländischen Beschäftigten, zusammengefassten Wirtschaftsabschnitten und Altersgruppen	20
1.6 Sozialversicherungspflichtig Beschäftigte am Arbeitsort am 31.03.2014 nach zusammengefassten Wirtschaftsabschnitten, Altersgruppen, Ausländern sowie nach aggregierten Berufsabschlüssen	24
1.7 Sozialversicherungspflichtig Beschäftigte am Arbeitsort am 31.03.2014 nach Berufshauptgruppen sowie nach aggregierten Berufsabschlüssen	26
1.8 Sozialversicherungspflichtig Beschäftigte am Arbeitsort am 31.03.2014 nach Berufshauptgruppen, Geschlecht, Vollzeit - und Teilzeitbeschäftigten, Auszubildenden sowie nach deutschen und ausländischen Beschäftigten	28
1.9 Sozialversicherungspflichtig Beschäftigte am Arbeitsort in den kreisfreien Städten und Landkreisen am 31.03.2014 nach deutschen und ausländischen Beschäftigten sowie Vollzeit- und Teilzeitbeschäftigten	29
1.10 Sozialversicherungspflichtig Beschäftigte am Arbeitsort in den kreisfreien Städten und Landkreisen am 31.03.2014 nach zusammengefassten Wirtschaftsabschnitten	30
1.11 Sozialversicherungspflichtig Beschäftigte am Arbeitsort in den kreisfreien Städten und Landkreisen am 31.03.2014 nach aggregierten Berufsabschlüssen, Altersklassen sowie Auszubildende	32
1.12 Sozialversicherungspflichtig Beschäftigte am Arbeitsort in den kreisfreien Städten und Landkreisen vom 31.03.2011 bis 31.03.2014	34

Grafiken:

1.	Sozialversicherungspflichtig Beschäftigte (Arbeitsortprinzip) am 31.03.2014 - Anteile der Wirtschaftsabschnitte -	36
2.	Sozialversicherungspflichtig Beschäftigte (Arbeitsortprinzip) am 31.03.2014 nach Altersgruppen und Geschlecht	36
3.	Sozialversicherungspflichtig Beschäftigte (Arbeitsortprinzip) am 31.03.2014 nach ausgewählten Berufsbereichen und Geschlecht	37
4.	Sozialversicherungspflichtig Beschäftigte (Arbeitsortprinzip) am 31.03.2014 nach aggregierten Berufsabschlüssen und Geschlecht	37
2.	Sozialversicherungspflichtig Beschäftigte am Wohnort	
2.1	Sozialversicherungspflichtig Beschäftigte am Wohnort am 31.03.2014 nach Strukturmerkmalen	41
2.2	Sozialversicherungspflichtig Beschäftigte am Wohnort nach Wirtschaftsabschnitten und ausgewählten Wirtschaftsabteilungen im Zeitraum 31.03.2012 bis 31.03.2014	42
2.3	Sozialversicherungspflichtig Beschäftigte am Wohnort am 31.03.2014 nach Wirt- schaftsabschnitten und ausgewählten Wirtschaftsabteilungen, Vollzeit- und Teilzeit- beschäftigten, Auszubildenden sowie deutschen und ausländischen Beschäftigten	44
2.4	Sozialversicherungspflichtig Beschäftigte am Wohnort am 31.03.2014 nach Geschlecht, zusammengefassten Wirtschaftsabschnitten und Altersgruppen	46
2.5	Sozialversicherungspflichtig Beschäftigte am Wohnort am 31.03.2014 nach deutschen und ausländischen Beschäftigten, zusammengefassten Wirtschafts- abschnitten und Altersgruppen	48
2.6	Sozialversicherungspflichtig Beschäftigte am Wohnort am 31.03.2014 nach zusammengefassten Wirtschaftsabschnitten, Altersgruppen, Ausländern sowie nach aggregierten Berufsabschlüssen	52
2.7	Sozialversicherungspflichtig Beschäftigte am Wohnort am 31.03.2014 nach Berufshaupt- gruppen sowie nach aggregierten Berufsabschlüssen	54
2.8	Sozialversicherungspflichtig Beschäftigte am Wohnort am 31.03.2014 nach Berufshaupt- gruppen, Geschlecht, Vollzeit - und Teilzeitbeschäftigten, Auszubildenden sowie nach deutschen und ausländischen Beschäftigten	56
2.9	Sozialversicherungspflichtig Beschäftigte am Wohnort in den kreisfreien Städten und Landkreisen am 31.03.2014 nach deutschen und ausländischen Beschäftigten sowie Vollzeit- und Teilzeitbeschäftigten	57
2.10	Sozialversicherungspflichtig Beschäftigte am Wohnort in den kreisfreien Städten und Landkreisen am 31.03.2014 nach zusammengefassten Wirtschaftsabschnitten	58
2.11	Sozialversicherungspflichtig Beschäftigte am Wohnort in den kreisfreien Städten und Landkreisen am 31.03.2014 nach aggregierten Berufsabschlüssen, Altersklassen sowie Auszubildende	60
2.12	Sozialversicherungspflichtig Beschäftigte am Wohnort in den kreisfreien Städten und Landkreisen vom 31.03.2011 bis 31.03.2014	62

Vorbemerkungen

In diesem Bericht werden für den Stichtag 31.03.2014 die sozialversicherungspflichtig Beschäftigten nach ausgewählten Merkmalen veröffentlicht.

Die Ergebnisse beruhen auf Online-Auswertungen des Statistischen Landesamtes aus dem Neuverfahren der Ergebnisdatenbank der Beschäftigungsstatistik (Datamart BST im Data Warehouse) der Bundesagentur für Arbeit (BA).

Die Statistik der BA hat die Datenaufbereitung für die Beschäftigungsstatistik modernisiert. Es wurde eine Neumodellierung der Daten vorgenommen. Damit können durch die Verbesserung der Identifikation der Übergänge in und aus den Beschäftigungsverhältnissen und der Ermittlung der Art der Beschäftigung (sozialversicherungspflichtig oder geringfügig oder beides) genauere Ergebnisse erzielt werden. Außerdem wurde die Abgrenzung der sozialversicherungspflichtigen Beschäftigung überprüft sowie um neue Personengruppen erweitert. Als zahlenmäßig bedeutendste Gruppen wurden die behinderten Menschen in anerkannten Werkstätten sowie Personen, die ein freiwilliges soziales oder ökologisches Jahr oder einen Bundesfreiwilligendienst leisten, in den Kreis sozialversicherungspflichtig Beschäftigter aufgenommen. Das machte im August 2014 eine rückwirkende Revision der Daten ab 1999 erforderlich, die damit von zuvor veröffentlichten Daten abweichen. Nähere Informationen zur Revision sind im Methodenbericht der BA „Beschäftigungsstatistik – Revision 2014“ unter <http://statistik.arbeitsagentur.de> zu finden.

Zum Jahresbeginn 2008 erfolgte die Umstellung der Klassifikation der Wirtschaftszweige WZ 2003 auf WZ 2008. Langfristige Vergleiche mit den Ergebnissen aus der Vorgängerversion WZ 2003 sind nur eingeschränkt möglich. Beim Übergang auf die WZ 2008 wurde nicht nur die Gliederungsstruktur der Wirtschaftszweigklassifikation in einigen Bereichen umfassend geändert, es wurde auch der Abdeckungsbereich der Klassifikation erweitert. Um geänderte Produktionsformen und neue Tätigkeiten zu berücksichtigen, wurden auf der obersten Klassifikationsebene konzeptionell neue Gliederungspositionen geschaffen und neue Unterteilungen eingeführt. Die WZ 2008 ist in einigen Bereichen tiefer gegliedert als ihre Vorgängerversion, vor allem im Bereich der Erbringung von Dienstleistungen sind alle Hierarchieebenen betroffen. Auf der obersten Hierarchieebene der WZ 2008 lassen einige Abschnitte mit der Vorgängerversion der Klassifikation einen einfachen Vergleich zu. Allerdings verhindert die Einführung neuer Positionen auf Abschnittsebene, z.B. Abschnitt „Infor-

mation und Kommunikation“, einen Gesamtvergleich zwischen der WZ 2008 und der WZ 2003.

Ausführliche Informationen zur Umstellung der Wirtschaftszweigklassifikation sowie die genauen Zuordnungen und Bezeichnungen der Wirtschaftszweige sind im Internet auf den Seiten des Statistischen Bundesamtes unter <http://www.destatis.de> bei „Grundlagen – Klassifikationen“ zu finden.

Ausgehend von der Entwicklung einer neuen nationalen Klassifikation der Berufe (KldB 2010) wurden die Erhebungsinhalte zur Tätigkeit der Beschäftigten erneuert. Das hatte Einfluss auf die Berichterstattung zur „ausgeübten Tätigkeit“, der „Ausbildung“ und der „Arbeitszeit“ der Beschäftigten.

Neben der neuen „Klassifikation der Berufe 2010“ (KldB 2010) bei der „ausgeübten Tätigkeit“, die nicht mehr mit der früheren Berufsklassifikation (KldB 1988) vergleichbar ist, kam es insbesondere zu Änderungen in der Erhebung der Angaben über die „Arbeitszeit“ (Vollzeit/ Teilzeit) und die schulischen und beruflichen „Ausbildungsabschlüsse“ der Beschäftigten. Dabei gab es auch spezifische Umstellungseffekte, die sich in den teilweise deutlich abweichenden Ergebnissen gegenüber den Vorjahren zeigten. Durch die umfassenden Veränderungen ist bei diesen Merkmalen ein Vergleich zu Ergebnissen, die auf einen Stichtag vor dem 31.12.2012 basieren, nicht möglich.

Als „ausgeübte Tätigkeit“ meldet der Arbeitgeber die Tätigkeit der Beschäftigten im aktuellen Beschäftigungsverhältnis, nicht den erlernten Beruf oder eine früher ausgeübte Tätigkeit. Die „ausgeübte Tätigkeit“ wird seit dem Jahr 2012 nach der „Klassifikation der Berufe 2010“ (KldB 2010) verschlüsselt.

Die früher kombinierte Angabe von schulischer und beruflicher Ausbildung wird in neuer Form getrennt und orientiert sich an den aktuell gültigen Abschlussarten. Neue Bildungs- und Ausbildungsgänge (z. B. Bachelor und Master) konnten bislang nicht veröffentlicht werden. In diesem Bericht erscheinen die beruflichen Ausbildungsabschlüsse in einer aggregierten Form als *anerkannter Berufsabschluss* (Abschluss einer anerkannten Berufsausbildung, Meister, Techniker oder gleichwertiger Fachschulabschluss) bzw. *akademischer Abschluss* (Bachelor, Diplom, Magister, Master, Staatsexamen, Promotion).

Da fehlerhafte Signierungen zu den einzelnen Merkmalen im Datenbestand der BA nicht korrigiert, sondern als Fälle „ohne Angabe“ gekennzeichnet werden, können zu den Merkmalen auch Fälle „ohne Angabe“ auftreten.

Bis zum Ablauf von drei Kalenderjahren nach dem Auswertungstichtag haben die Ergebnisse vorläufigen Charakter.

Aus Gründen der besseren Lesbarkeit sind in den nachfolgenden Auswertungen nur die maskulinen Formen der Bezeichnungen von Personen aufgeführt. Sie betreffen insofern immer beide Geschlechter.

1. Grundlagen der Beschäftigungsstatistik

Die gesetzliche Grundlage für die Durchführung der Statistik sozialversicherungspflichtig Beschäftigter bildet das Dritte Buch Sozialgesetzbuch - Arbeitsförderung (SGB III). Nach § 281 ist die BA damit beauftragt, aus den in ihrem Geschäftsbereich anfallenden Daten Statistiken, insbesondere über Beschäftigung und Arbeitslosigkeit der Arbeitnehmer sowie über Leistungen der Arbeitsförderung, zu erstellen. Auf der Grundlage der Meldungen nach § 28a des Vierten Buches Sozialgesetzbuch – Sozialversicherung (SGB IV) erstellt sie eine Statistik sozialversicherungspflichtig Beschäftigter. Aufgabe der Statistischen Ämter des Bundes und der Länder ist es, in Ergänzung dazu die im Rahmen des erwerbsstatistischen Gesamtsystems wichtigen Tabellen zu erstellen, für allgemeine Zwecke zu veröffentlichen und sie mit den Beschäftigten- und Entgeltangaben aus anderen Quellen zu koordinieren. Die BA stellt dem Statistischen Bundesamt und den Statistischen Ämtern der Länder die hierfür erforderlichen anonymisierten Einzeldaten zu sozialversicherungspflichtig Beschäftigten gemäß § 282a Absatz 2 SGB III zur Verfügung.

Auf dieser Grundlage basiert der Aufbau einer Beschäftigungsstatistik durch das Statistische Bundesamt und die Statistischen Landesämter. Auf die Neuen Bundesländer und Berlin-Ost wurde dieses Verfahren ab dem 01.01.1991 übertragen. Ergebnisse dieser Statistik werden vierteljährlich seit 30.06.1993 veröffentlicht. Für die veröffentlichten Daten ist zu beachten, dass die regionalen und wirtschaftsfachlichen Zuordnungen der Beschäftigten entscheidend durch das Meldeverhalten der Arbeitgeber beeinflusst werden. So gibt es immer noch Arbeitgeber, die entgegen den Rechtsverordnungen ihre Arbeitnehmer nicht am jeweiligen Arbeitsort, sondern zentral an ihrem Hauptsitz bzw. mit der Wirtschaftsklasse des Hauptbetriebes melden. An der Beseitigung solcher und weiterer Falschzuordnungen wird ständig gearbeitet.

2. Meldeweg

Die Arbeitgeber senden die auf der o.g. gesetzlichen Grundlage geforderten Meldungen an die

zuständigen Träger der Krankenkassen. Datengrundlage für das Abfrageschema sind die im Datamart BST in Kontenform für jeden Versicherten gespeicherten DEÜV-Melddaten. Liegen für einen Versicherten zum Stichtag mehrere Beschäftigungsverhältnisse vor, so ermittelt das Abfrageschema jeweils das aktuellste Beschäftigungsverhältnis. Handelt es sich hierbei – gemäß den Angaben zur Tätigkeit - um eine Teilzeitbeschäftigung, so wird das Versichertenkonto auf das Vorliegen einer parallel ausgeübten Vollzeitbeschäftigung durchsucht. Liegt eine solche vor, wird diese in die Bestandsauswertung einbezogen, ansonsten die im ersten Schritt ermittelte Teilzeitbeschäftigung. Dadurch wird verhindert, dass eine Nebenbeschäftigung die Hauptbeschäftigung überlagert. Nach formaler und inhaltlicher Prüfung und ggf. Korrektur werden die Meldungen an die Datenstellen der Rentenversicherungen weitergeleitet. Nach einer weiteren dort vorgenommenen Prüfung der Meldungen werden die für die Arbeitsverwaltung notwendigen Daten an die BA in Nürnberg zur Speicherung und Auswertung übermittelt. Das Statistische Bundesamt und die statistischen Landesämter erhalten auf der Grundlage bestehender Verträge über einen Online-Zugriff auf die Datenbank der BA Daten in anonymisierter Form für eigene Auswertungen (siehe Meldeschema auf Seite 7).

3. Erfasster Personenkreis

Als **sozialversicherungspflichtig Beschäftigte** werden alle Personen gezählt, für die zum Stichtag mittels eines Abfrageschemas ein Beschäftigungsverhältnis ermittelt wurde und die aufgrund des Personengruppenschlüssels in der Statistik berücksichtigt wurden. Dazu zählen Arbeitnehmer und Personen in beruflicher Ausbildung, die kranken-, renten-, pflegeversicherungspflichtig und/oder beitragspflichtig nach dem Recht der Arbeitsförderung sind oder für die Beitragsanteile zur gesetzlichen Rentenversicherung oder nach dem Recht der Arbeitsförderung zu entrichten sind. Daneben besteht in wenigen Fällen auch für Selbstständige Versicherungspflicht in der Sozialversicherung.

Ab dem 01.04.1999 sind die gesetzlichen Regelungen zur Sozialversicherungspflicht geringfügiger Beschäftigungsverhältnisse grundlegend geändert bzw. ab dem 01.04.2003 modifiziert worden. Nach der maßgebenden Regelung des § 8 SGB IV wird zwar nach wie vor zwischen kurzfristigen Beschäftigungen (als „kurzfristig“ gilt eine Tätigkeit immer dann, wenn sie nach ihrer Eigenart oder im Voraus vertraglich auf höchstens zwei Monate oder 50 Arbeitstage begrenzt ist) auf der einen und geringfügig entlohnten Tätigkeiten (als „geringfügig entlohnt“

ist eine Tätigkeit immer dann zu klassifizieren, wenn bestimmte Einkommenshöchstgrenzen nicht überschritten werden) auf der anderen Seite unterschieden. Ab dem vorgenannten Stichtag gilt allerdings eine einheitliche und gegenwärtig auf 450 Euro festgeschriebene Entgeltgrenze (unter Wegfall der bisherigen zeitlichen Begrenzung).

Mit dem Gesetz zur Neuregelung der geringfügigen Beschäftigungsverhältnisse vom 24.03.1999 mit Wirkung vom 01.04.1999 bzw. mit der Modifizierung zum 01.04.2003 (Einführung der so genannten „Mini-Jobs“ mit Nichtanrechnung des ersten Mini-Jobs auf eine bereits vorliegende Hauptbeschäftigung) sind Arbeitgeber verpflichtet, auch für Personen, die ausschließlich geringfügig entlohnte Tätigkeiten ausüben, pauschalierte Beiträge zur Kranken- und Rentenversicherung zu entrichten, wobei der Beitrag zur Rentenversicherung von den Beschäftigten zur Erlangung verbesserter Leistungsansprüche durch freiwillige Zuzahlung (ab 2013 Rentenversicherungspflicht mit Leistung eines Eigenanteils) aufgestockt werden kann.

Ausschließlich geringfügig entlohnte Personen, die nur wegen der gesetzlichen Neuregelung in den Kreis der sozialversicherungspflichtig Beschäftigten gelangt sind, werden in den Tabellen dieses Berichtes bis auf weiteres nicht nachgewiesen. Die Berichterstattung über diesen Personenkreis erfolgt gesondert durch die BA. Personen, die als einzige Tätigkeit eine kurzzeitige Beschäftigung im Sinne des § 8 Absatz 1 SGB IV ausüben, bleiben auch nach den neuen rechtlichen Regelungen von der Versicherungspflicht befreit und sind daher ebenfalls nicht in diesem Bericht enthalten.

Zu den sozialversicherungspflichtig Beschäftigten zählen auch Altersteilzeitbeschäftigte, Praktikanten und Werkstudenten. Personen, die aus einem sozialversicherungspflichtigen Beschäftigungsverhältnis zur Ableistung des gesetzlichen Wehrdienstes oder zivilen Ersatzdienstes einberufen werden sowie Zeitsoldaten mit einer Verpflichtung bis zu zwei Jahren, sind ebenfalls im erfassten Personenkreis enthalten.

Beamte, der überwiegende Teil der Selbstständigen, mithelfende Familienangehörige, Berufs- und Zeitsoldaten (siehe o.g. Ausnahme) sowie Wehrpflichtige ohne vorangegangene Beschäftigung werden in der Statistik der sozialversicherungspflichtig Beschäftigten nicht erfasst.

4. Definitionen

Die **regionale Zuordnung** der sozialversicherungspflichtig Beschäftigten erfolgt nach dem so genannten Arbeitsortprinzip bzw. nach dem

Wohnortprinzip. Das Arbeitsortprinzip besagt, dass die Beschäftigten der Gemeinde zugeordnet werden, in der der Betrieb, in dem sie beschäftigt sind, ansässig ist. Das Wohnortprinzip richtet sich nach dem im Meldebeleg mitgeteilten Wohnort des Beschäftigten.

Die **wirtschaftsfachliche Zuordnung** erfolgt ab dem Stichtag 31.03.2008 auf der Basis der neuen Klassifikation der Wirtschaftszweige 2008 für die Statistik der BA (WZ 2008).

Die Abgrenzung der **Auszubildenden** erfolgt ab dem Stichtag 30.06.2008 nur noch nach dem Personengruppenschlüssel (102 und 141). Es werden nur Auszubildende mit einem gültigen Ausbildungsvertrag nachgewiesen. Anlernlinge, Praktikanten und Volontäre sind damit nicht mehr enthalten.

Die **berufliche Gliederung** erfolgt ab dem Stichtag 31.12.2012 nach der neuen „Klassifikation der Berufe“ (KldB 2010). Hier werden auch die schulischen und **beruflichen Ausbildungsabschlüsse** verschlüsselt.

Die Ermittlung der beschäftigten **Ausländer** erfolgt über den Staatsangehörigkeitsschlüssel des Statistischen Bundesamtes, der in den DEÜV-Meldungen enthalten ist. Personen mit ungeklärter Staatsangehörigkeit oder Staatenlose werden nicht zu den ausländischen Beschäftigten gezählt. Daraus ergibt sich, dass die Summe aus deutschen und ausländischen Beschäftigten teilweise kleiner ist als die Zahl der Beschäftigten insgesamt.

Vollzeit- und Teilzeitbeschäftigte werden nach den von den Arbeitgebern in den Meldebelegen zu machenden Angaben über die arbeitsvertraglich vereinbarte Wochenarbeitszeit unterschieden. Als Teilzeit ist dabei jede vertraglich festgelegte Arbeitszeit eingeordnet, die geringer als die tarifliche bzw. betrieblich festgelegte Regelarbeitszeit ist.

Das **Alter** der Beschäftigten wird an jedem Erfassungstichtag anhand des Geburtsdatums ermittelt.

Abkürzungen

BA	= Bundesagentur für Arbeit
BST	= Beschäftigungsstatistik
DEÜV	= Datenerfassungs- und -übermittlungsverordnung
EU	= Europäische Union

Zeichenerklärung

-	= nichts vorhanden
.	= Zahlenwert geheim zu halten

Von der Meldung des Arbeitgebers zur Statistik

Integriertes Meldeverfahren zur Sozialversicherung

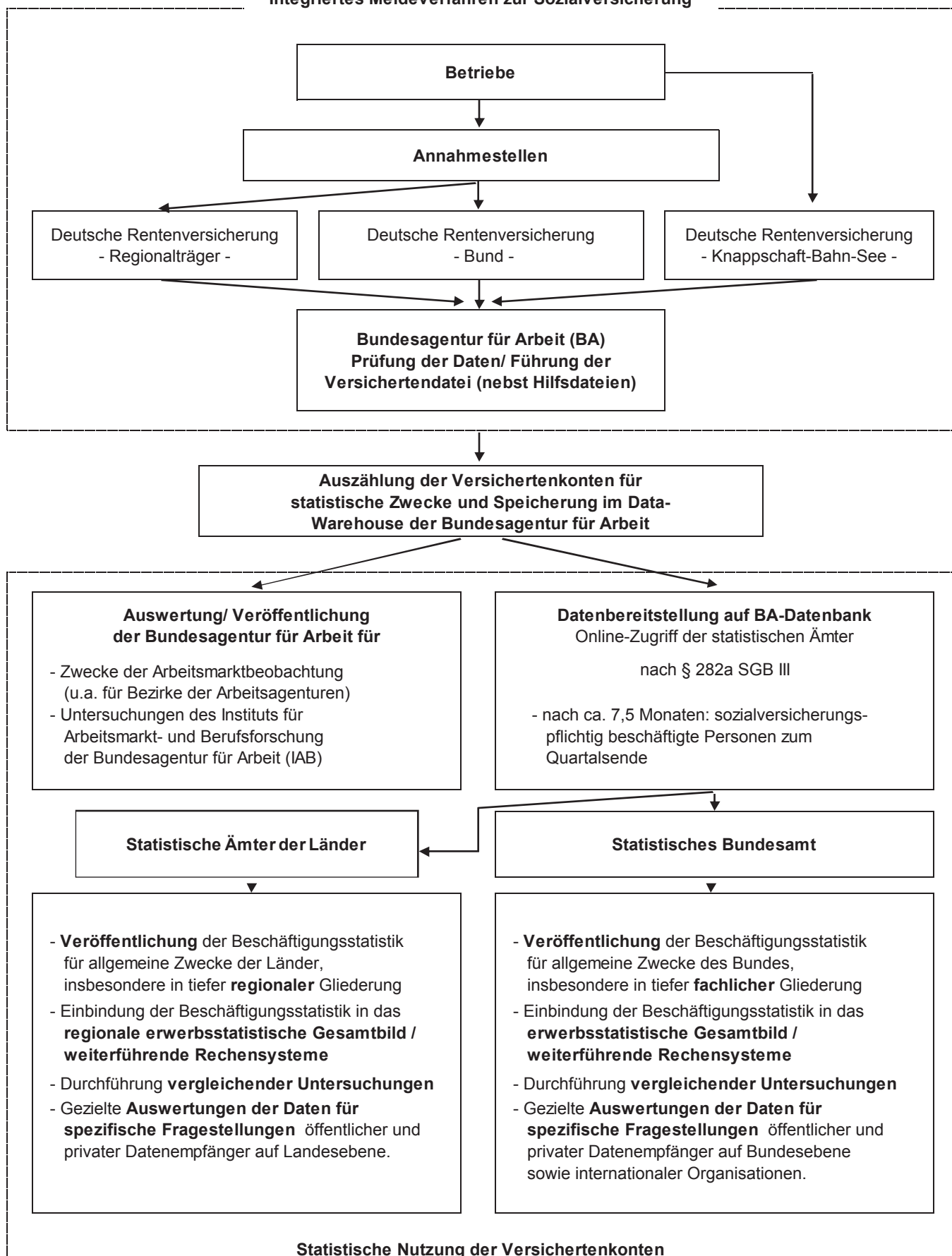

Ergebnisse

Am 31. März 2014 hatten 764 736 sozialversicherungspflichtig Beschäftigte ihren Arbeitsplatz in Sachsen-Anhalt (Arbeitsortprinzip). Andererseits wohnten hier zum gleichen Stichtag 835 532 sozialversicherungspflichtig Beschäftigte (Wohnortprinzip). Somit überstieg die Zahl der Auspendler die der Einpendler um 70 796 Personen (Pendlersaldo). Da sich die am Wohnort registrierte Zahl der sozialversicherungspflichtig Beschäftigten stärker erhöhte als die am Arbeitsort, nahm der Auspendlerüberschuss gegenüber dem Vorjahr zu. Um die Beschäftigtenentwicklung zu veranschaulichen, wurden nachfolgend die Angaben von vor 5 Jahren mit aufgenommen.

Stichtag	Arbeitsort	Wohnort	Pendlersaldo
31.03.09	747 018	827 241	- 80 223
31.03.13	760 192	828 643	- 68 451
31.12.13	767 813	838 363	- 70 550
31.03.14	764 736	835 532	- 70 796

Die Zahl der am 31.03.2014 in Sachsen-Anhalt **arbeitenden** sozialversicherungspflichtig Beschäftigten veränderte sich gegenüber dem Stichtag

- 31.12.2013 um - 3 077 Personen,
- 31.03.2013 um + 4 544 Personen,
- 31.03.2009 um + 17 718 Personen.

Gegenüber dem **Vorquartal** (31.12.2013) nahm die Anzahl der sozialversicherungspflichtig Beschäftigten um 3 077 Personen (- 0,4 %) ab. Von dem Rückgang waren am meisten die Frauen betroffen, deren Zahl um 2 689 Personen bzw. 0,7 % sank. Die Zahl der beschäftigten Männer verringerte sich um 388 Personen (- 0,1 %).

Dieser Rückgang widerspiegelte sich in vielen Wirtschaftsbereichen. Besonders stark betroffen war der Wirtschaftsabschnitt Handel; Instandhaltung und Reparatur von Kraftfahrzeugen (- 1 808). Ihm folgten die Abschnitte Öffentliche Verwaltung, Verteidigung, Sozialversicherung (- 654), Erbringung von sonstigen wirtschaftlichen Dienstleistungen (- 538), Gastgewerbe (- 519), Erziehung und Unterricht (- 461), Gesundheits- und Sozialwesen (- 445), Erbringung von sonstigen Dienstleistungen (- 404), Finanz- und Versicherungsdienstleistungen (- 221), Energieversorgung (- 148) sowie Grundstücks- und Wohnungswesen (- 127).

Eine positive Entwicklung verzeichneten dagegen die Wirtschaftsabschnitte Verkehr und Lagerei (+ 735), Baugewerbe (+ 712), Land- und Forstwirtschaft, Fischerei (+ 548), Verarbeitendes Gewerbe (+ 163), Information und Kommunikation (+ 162) sowie Wasserversorgung; Abwasser- und Abfallentsorgung, Beseitigung von Umweltverschmutzungen (+ 101).

Im Vergleich zum **Vorjahr** (31.03.2013) nahm die Anzahl der sozialversicherungspflichtig Beschäftigten am 31.03.2014 um 4 544 Personen bzw. um 0,6 % zu. Am meistens profitierten davon die Männer (+ 4 166). Die Anzahl der beschäftigten Frauen stieg um 378 Personen an.

Bei der Betrachtung nach Wirtschaftsbereichen stellte sich heraus, dass die Anzahl der Beschäftigten im Produzierenden Gewerbe (+ 3 058) stärker als im Dienstleistungsbereich (+ 1 238) gestiegen war. Die größte Zunahme an Beschäftigten verzeichneten die Wirtschaftsabschnitte Verkehr und Lagerei (+ 1 896), Gesundheits- und Sozialwesen (+ 1 746), Baugewerbe (+ 1 648), Verarbeitendes Gewerbe (+ 1 557) und Erbringung von sonstigen wirtschaftlichen Dienstleistungen (+ 959). Mehr Beschäftigte als vor einem Jahr gab es auch in den Abschnitten Information und Kommunikation (+ 286), Land- und Forstwirtschaft, Fischerei (+ 250) sowie bei der Öffentlichen Verwaltung, Verteidigung, Sozialversicherung (+ 243). Verluste erlitten dagegen u.a. die Wirtschaftsabschnitte Handel; Instandhaltung und Reparatur von Kraftfahrzeugen (- 1 481), Erziehung und Unterricht (- 930), Finanz- und Versicherungsdienstleistungen (- 678), Erbringung von sonstigen Dienstleistungen (- 412), sowie Grundstücks- und Wohnungswesen (- 192).

Der Wirtschaftsabschnitt mit den meisten sozialversicherungspflichtig Beschäftigten war am 31.03.2014 das Verarbeitende Gewerbe mit 18,0 % aller sozialversicherungspflichtig Beschäftigten. Diesem folgten der Wirtschaftsabschnitt Gesundheits- und Sozialwesen mit 15,9 % sowie der Abschnitt Handel; Instandhaltung und Reparatur von Kraftfahrzeugen mit einem Anteil von 12,8 %.

Nach der Altersstruktur betrachtet verzeichnet man eine klare Dominanz der 40- bis 59-Jährigen, deren Anteil mehr als die Hälfte (54,4 %) aller Beschäftigten betrug. Der Anteil der 20- bis 39-Jährigen lag bei 35,8 %. Die Anteile der Ältesten betrugen 7,9 % und die der Jüngsten 2,0 %.

Altersgruppe	Männer	Frauen
Unter 20	9 336	5 701
20 bis 29	66 589	58 059
30 bis 39	78 010	70 808
40 bis 49	94 431	101 175
50 bis 59	103 567	116 776
60 und älter	31 174	29 108

Der Anteil der Auszubildenden an allen Beschäftigten betrug 3,7 %.

Die Zahl der am 31.03.2014 in Sachsen-Anhalt am **Wohnort** registrierten sozialversicherungspflichtig Beschäftigten (835 532 Personen) veränderte sich gegenüber dem Stichtag

- 31.12.2013 um	-	2 831 Personen,
- 31.03.2013 um	+	6 889 Personen,
- 31.03.2009 um	+	8 291 Personen.

Gegenüber dem **Vorjahr** (31.03.2013) stieg die Anzahl der sozialversicherungspflichtig Beschäftigten (am Wohnort) um 0,8 % bzw. 6 889 Personen. In allen Landkreisen wurde ein Zuwachs der Beschäftigtenzahl registriert. Der größte Anstieg war im Burgenlandkreis (+ 865) sowie in den Landkreisen Stendal (+ 803) und Harz

(+ 757) zu verzeichnen. Ihnen folgten die Landkreise Wittenberg (+ 503), Altmarkkreis Salzwedel (+ 409), Salzlandkreis (+ 352) und Börde (+ 312). Eine positive Entwicklung gab es auch in den Kreisen Jerichower Land (+ 149), Mansfeld-Südharz (+ 144), Saalekreis (+ 135) und Anhalt-Bitterfeld (+ 78). Aber auch in den kreisfreien Städten Magdeburg (+ 1 777) und Halle (+ 779) nahm die Anzahl an Beschäftigten zu. Dagegen verzeichnete die kreisfreie Stadt Dessau-Roßlau (- 174) einen Rückgang zum Vorjahr.

Im Vergleich zum **Vorquartal** (31.12.2013) verminderte sich die Beschäftigtenzahl um 2 831 Personen. Außer dem Landkreis Stendal (+ 117) verzeichneten alle Landkreise einen Rückgang: Saalekreis (- 438), Harz (- 399), Anhalt-Bitterfeld (- 357), Börde (- 331), Salzlandkreis (- 252), Wittenberg (- 204) und Burgenlandkreis (- 148). Etwas weniger Beschäftigte als am Jahresende 2013 gab es ebenfalls in den Landkreisen Jerichower Land (- 35), Altmarkkreis Salzwedel (- 12) und Mansfeld-Südharz (- 2). Aber auch in den kreisfreien Städten Halle (- 531) und Dessau-Roßlau (- 258) nahm die Beschäftigtenzahl zum Vorquartal ab. Einen geringen Zuwachs verzeichnete nur die kreisfreie Stadt Magdeburg (+ 19).

Teil 1

Sozialversicherungspflichtig Beschäftigte am Arbeitsplatz

1.1 Sozialversicherungspflichtig Beschäftigte am Arbeitsort am 31.03.2014 nach Strukturmerkmalen

Merkmal	Insge- samt	Männlich	Weiblich	Veränderung gegenüber Vorquartal			Veränderung gegenüber Vorjahresquartal		
				insge- samt	männ- lich	weib- lich	insge- samt	männ- lich	weib- lich
	Anzahl				%				
Beschäftigte insgesamt¹⁾	764 736	383 108	381 628	-0,4	-0,1	-0,7	0,6	1,1	0,1
darunter Auszubildende	28 596	16 976	11 620	-10,0	-12,3	-6,3	-7,3	-5,6	-9,7
nach Altersgruppen									
Alter von ... bis unter ... Jahren									
unter 20	15 037	9 336	5 701	-10,3	-9,7	-11,2	-0,4	1,4	-3,2
20 bis 30	124 648	66 589	58 059	-1,6	-1,4	-1,9	-4,0	-3,9	-4,1
30 bis 40	148 818	78 010	70 808	1,0	1,6	0,2	4,0	5,0	2,9
40 bis 50	195 606	94 431	101 175	-1,4	-0,7	-1,9	-4,7	-3,4	-5,8
50 bis 60	220 343	103 567	116 776	0,5	0,7	0,4	2,7	3,3	2,3
60 und mehr	60 282	31 174	29 108	1,4	0,8	2,0	14,9	10,9	19,5
nach Staatsangehörigkeit									
Deutsche Beschäftigte	752 113	374 948	377 165	-0,5	-0,3	-0,8	0,4	0,8	0,0
Ausländische Beschäftigte	12 507	8 089	4 418	7,3	8,9	4,4	13,3	15,9	8,9
darunter aus EU-Ländern (EU-28)	6 997	4 731	2 266	12,3	14,4	8,3	20,2	21,2	18,1
nach Berufsabschlüssen									
Mit anerkanntem Berufsabschluss	553 909	274 955	278 954	0,4	0,9	-0,1	2,2	2,9	1,6
dav. Abschl. anerkannte Berufsausbildung	503 404	254 405	248 999	0,4	0,9	0,0	2,3	2,9	1,7
Meister-/ Techniker- oder gleichw. Abschl.	50 505	20 550	29 955	-0,1	0,2	-0,3	1,3	2,4	0,5
Mit akademischem Abschluss	91 112	42 022	49 090	0,2	-0,2	0,5	2,7	1,8	3,4
dav. Bachelor	7 843	3 481	4 362	2,3	2,1	2,5	16,7	16,4	16,8
Diplom/ Magister/ Master/ Staatsexamen	76 995	34 836	42 159	0,0	-0,4	0,3	1,2	0,3	2,0
Promotion	6 274	3 705	2 569	0,2	-0,1	0,7	5,6	4,5	7,1
Ohne beruflichen Ausbildungsabschluss	41 211	24 325	16 886	-7,9	-7,0	-9,2	-2,9	-1,6	-4,8
Abschluss unbekannt	65 645	34 153	31 492	-2,4	-2,0	-2,8	-8,4	-7,8	-9,0
nach Berufsbereichen									
Militär	49	28	21	-3,9	-9,7	5,0	44,1	86,7	10,5
Land-, Forst-, Tierwirtschaft, Gartenbau	19 570	13 084	6 486	1,7	2,1	0,8	2,4	4,0	-0,6
Rohstoffgewinnung, Produktion, Fertigung	159 759	133 321	26 438	-0,4	-0,4	-0,6	0,3	0,4	0,3
Bau, Architektur, Vermessung, Gebäudetechn.	59 452	56 387	3 065	1,3	1,5	-1,0	4,1	4,4	0,3
Naturwissenschaft, Geografie, Informatik	22 203	14 399	7 804	-0,5	-0,3	-1,0	0,0	0,1	-0,3
Verkehr, Logistik, Schutz und Sicherheit	106 062	71 063	34 999	-0,9	-0,4	-2,0	1,8	2,3	0,8
Kaufm. Dienstl., Handel, Vertrieb, Tourismus	81 806	21 909	59 897	-0,9	-1,2	-0,8	-0,1	-1,0	0,3
Unternehmensorga., Buchhalt., Recht, Verwalt.	130 604	31 557	99 047	-0,6	-0,6	-0,6	-0,1	0,0	-0,2
Gesundheit, Soziales, Lehre und Erziehung	149 878	25 614	124 264	-0,4	-0,5	-0,4	1,7	1,8	1,6
Geisteswissenschaften, Kultur, Gestaltung	21 918	7 711	14 207	0,7	1,4	0,3	0,4	2,1	-0,5
nach Vollzeit-/Teilzeitbeschäftigung									
Vollzeitbeschäftigte	550 116	338 822	211 294	-0,3	0,0	-0,8	0,4	1,2	-0,8
Teilzeitbeschäftigte	201 195	36 256	164 939	-0,6	-0,9	-0,5	1,3	1,4	1,3
nach zusammengefassten Wirtschaftsabschnitten									
Land- und Forstwirtschaft, Fischerei	15 532	11 013	4 519	3,7	4,1	2,5	1,6	2,1	0,5
Produzierendes Gewerbe	217 684	169 521	48 163	0,4	0,5	-0,2	1,4	1,7	0,5
Produzierendes Gewerbe ohne Baugewerbe	160 465	118 742	41 723	0,1	0,1	-0,1	0,9	0,9	0,8
Verarbeitendes Gewerbe	137 331	100 726	36 605	0,1	0,2	-0,1	1,1	1,3	0,8
Baugewerbe	57 219	50 779	6 440	1,3	1,6	-1,1	3,0	3,5	-0,8
Dienstleistungsbereiche	531 518	202 573	328 945	-0,8	-0,9	-0,8	0,2	0,6	0,0
Handel, Verkehr, Gastgewerbe	161 635	79 788	81 847	-1,0	-0,9	-1,1	0,2	0,6	-0,2
Information und Kommunikation	9 833	6 344	3 489	1,7	2,1	0,8	3,0	3,8	1,6
Finanz- und Versicherungsdienstleistg.	12 721	3 703	9 018	-1,7	-1,1	-2,0	-5,1	-5,1	-5,0
Grundstücks- und Wohnungswesen	6 751	3 017	3 734	-1,8	-3,9	-0,1	-2,8	-4,4	-1,4
Freiberufl., wissenschaftl., techn. Dienst- leistg.; sonstige wirtschaftl. Dienstleistg.	92 866	47 110	45 756	-0,6	-0,3	-1,0	1,0	2,4	-0,5
Öff. Verwaltung, Verteidigung, Sozialvers.; Erzieh. u. Unterr.; Gesundh.- u. Sozialw.	222 437	55 757	166 680	-0,7	-1,3	-0,5	0,5	-0,2	0,7
Kunst, Unterhaltung und Erholung; sonst. Dienstleistg.; Priv. Haushalte; Exterr. Org.	25 275	6 854	18 421	-2,0	-2,1	-1,9	-1,7	-2,8	-1,2

1) einschließlich Fälle ohne Angabe

**1.2 Sozialversicherungspflichtig Beschäftigte
ausgewählten Wirtschaftsabteilungen**

WZ 2008 ¹⁾	Wirtschaftsgliederung	31.03.2012	30.06.2012	30.09.2012
A	Land- und Forstwirtschaft, Fischerei	15 268	15 840	16 324
B-F	Produzierendes Gewerbe	217 983	220 325	222 674
B-E	Produzierendes Gewerbe ohne Baugewerbe	160 310	160 318	161 622
B	Bergbau u. Gew. v. Steinen u. Erden	6 560	6 564	6 681
C	Verarbeitendes Gewerbe	136 971	136 863	137 743
10-12	Herst. v. Nahr.- u. Futterm., Getr. u. Tabakerzeugn.	22 502	22 192	22 491
13-15	Herst. v. Textil., Bekleid., Leder, Lederw. u. Schuhen	1 545	1 564	1 150
16-18	Herst. v. Holzw., Papier, Pappe u. Druckerzeugn.	7 538	7 607	7 841
19	Kokerei und Mineralölverarbeitung	1 250	1 263	1 299
20	Herst. v. chemischen Erzeugnissen	11 622	11 619	11 889
21	Herst. v. pharmazeutischen Erzeugnissen	4 159	4 212	4 324
22-23	Herst. v. Gummi- u. Kunststoffwaren, Glas u. Glasw., Keramik, Verarb. v. Steinen u. Erden	16 913	17 209	17 141
24-25	Metallerzeugung u. -bearb., H. v. Metallerzeugn.	29 544	29 558	30 076
26	Herst. v. DV-Geräten, elektron. u. opt. Erzeugn.	5 901	5 816	5 414
27	Herst. v. elektrischen Ausrüstungen	4 443	4 518	4 585
28	Maschinenbau	15 026	14 913	15 045
29-30	Fahrzeugbau	5 625	5 564	5 740
31-33	Herst. v. Möbeln u. sonst. Waren, Rep. u. Install. von Maschinen und Ausrüstungen	10 903	10 828	10 748
D	Energieversorgung	6 530	6 538	6 752
E	Wasservers.; Abwasser- u. Abfallentsorgung, Beseitigung v. Umweltverschmutzungen	10 249	10 353	10 446
F	Baugewerbe	57 673	60 007	61 052
41-42	Hoch- und Tiefbau	19 115	19 815	20 077
43	Vorb. Baustellenarbeiten, Bauinstallation und sonstiges Ausbaugewerbe	38 558	40 192	40 975
G-U	Dienstleistungsbereiche	533 347	536 990	542 657
G-I	Handel, Verkehr, Gastgewerbe	162 302	163 868	166 613
G	Handel; Instandhaltung und Rep. von Kfz	98 716	98 970	100 773
45	Handel mit Kfz; Instandh. u. Rep. von Kfz	16 418	16 326	16 721
46	Großhandel (ohne Handel mit Kfz)	22 637	22 971	23 302
47	Einzelhandel (ohne Handel mit Kfz)	59 661	59 673	60 750
H	Verkehr und Lagerei	43 708	43 934	44 624
I	Gastgewerbe	19 878	20 964	21 216
J	Information und Kommunikation	9 394	9 610	9 459
58-60	Verlagswesen, audiovisuelle Medien u. Rundfunk	1 921	2 081	2 154
61	Telekommunikation	1 490	1 497	1 186
62-63	Informat.technologische u. Informat.dienstleistg.	5 983	6 032	6 119
K	Finanz- und Versicherungsdienstleistg.	13 363	13 222	13 283
64	Erbrg. v. Finanzdienstleistg.	9 704	9 636	9 666
65-66	Versicherungen u. Pensionskassen; mit Finanz- u. Versicherungsdienstleistg. verb. Tätigk.	3 659	3 586	3 617
L	Grundstücks- und Wohnungswesen	7 013	7 003	7 129
M-N	Freiberufl., wissenschaftl., techn. Dienstleistg.; sonst. wirtschaftl. Dienstleistg.	95 174	97 005	98 142
M	Freiberufl., wissenschaftl. u. techn. Dienstleistg.	27 353	27 549	27 916
69-71	Erbrg. v. freiberufl. u. techn. Dienstleistg.	21 017	21 165	21 475
72	Forschung und Entwicklung	3 777	3 815	3 860
73-75	Sonst. freiberufl., wiss. u. techn. Tätigk., Veterinärw.	2 559	2 569	2 581
N	Erbrg. v. sonst. wirtschaftl. Dienstleistg.	67 821	69 456	70 226
78.2, 78.3	dar. Überlassung von Arbeitskräften	23 033	24 199	24 080
O-Q	Öff. Verwaltung, Verteidigung, Sozialvers.; Erzieh. u. Unterr.; Gesundh.- u. Sozialw.	219 838	220 021	221 425
O	Öff. Verwaltung, Verteidigung, Sozialvers.	62 083	62 500	62 787
84.1	dar. Öffentliche Verwaltung	46 934	47 049	47 274
P	Erziehung und Unterricht	40 364	39 789	39 356
Q	Gesundheits- und Sozialwesen	117 391	117 732	119 282
86	Gesundheitswesen	58 020	58 180	58 711
87-88	Heime und Sozialwesen	59 371	59 552	60 571
R-U	Kunst, Unterhaltung und Erholung; sonst. Dienstleistg.; Priv. Haushalte; Exterr. Org.	26 263	26 261	26 606
R	Kunst, Unterhaltung und Erholung	5 953	6 016	6 068
S	Erbrg. v. sonstigen Dienstleistungen	19 989	19 916	20 205
T	Priv. Haushalte mit Hauspersonal; Dienstleistg. u. Herst. v. Waren durch priv. Haush. f. d. Eigenbed.	313	321	325
U	Exterritoriale Organisationen und Körperschaften	8	8	8
	Insgesamt²⁾	766 604	773 165	781 661

1) Klassifikation der Wirtschaftszweige, Ausgabe 2008 (WZ 2008). Zusätzlich werden ausgewählte Wirtschaftsabteilungen und -gruppen nachgewiesen. 2) Einschließlich Fälle ohne Angabe zur Wirtschaftsgliederung.

am Arbeitsort nach Wirtschaftsabschnitten und
im Zeitraum 31.03.2012 bis 31.03.2014

31.12.2012	31.03.2013	30.06.2013	30.09.2013	31.12.2013	31.03.2014	WZ 2008 ¹⁾
14 932	15 282	15 956	16 343	14 984	15 532	A
217 679	214 626	219 165	222 792	216 868	217 684	B-F
160 087	159 055	159 444	161 728	160 361	160 465	B-E
6 664	6 592	6 610	6 566	6 535	6 523	B
136 526	135 774	135 965	138 193	137 168	137 331	C
22 332	22 022	22 095	22 457	22 327	22 271	10-12
1 105	1 166	1 158	1 165	1 102	1 145	13-15
7 844	7 852	7 785	7 921	7 963	7 942	16-18
1 295	1 320	1 320	1 355	1 342	1 316	19
11 946	11 894	11 945	12 151	12 213	12 099	20
4 417	4 463	4 447	4 582	4 590	4 628	21
16 563	16 519	16 906	17 229	16 837	16 830	22-23
29 158	28 808	28 458	28 987	28 626	28 699	24-25
4 783	4 519	4 558	4 494	4 440	4 356	26
3 985	3 864	3 899	3 959	4 031	4 095	27
15 274	15 177	15 100	15 350	15 263	15 390	28
7 148	7 528	7 205	7 283	7 243	7 296	29-30
10 676	10 642	11 089	11 260	11 191	11 264	31-33
6 759	6 610	6 626	6 713	6 717	6 569	D
10 138	10 079	10 243	10 256	9 941	10 042	E
57 592	55 571	59 721	61 064	56 507	57 219	F
18 648	18 444	20 030	20 293	18 560	18 947	41-42
38 944	37 127	39 691	40 771	37 947	38 272	43
535 647	530 280	534 090	541 770	535 958	531 518	G-U
162 600	161 341	162 829	165 158	163 227	161 635	G-I
100 106	99 334	99 186	100 293	99 661	97 853	G
16 715	16 261	16 258	16 620	16 455	16 205	45
23 042	23 765	23 744	23 931	23 462	22 330	46
60 349	59 308	59 184	59 742	59 744	59 318	47
42 027	41 850	42 719	43 634	43 011	43 746	H
20 467	20 157	20 924	21 231	20 555	20 036	I
9 473	9 547	9 643	9 716	9 671	9 833	J
2 209	2 206	2 222	2 248	2 231	2 194	58-60
1 188	1 203	1 199	1 086	1 083	1 084	61
6 076	6 138	6 222	6 382	6 357	6 555	62-63
13 380	13 399	12 750	13 019	12 942	12 721	K
9 801	9 725	9 085	9 286	9 237	9 130	64
3 579	3 674	3 665	3 733	3 705	3 591	65-66
7 064	6 943	7 004	6 936	6 878	6 751	L
94 488	91 965	94 927	97 195	93 463	92 866	M-N
28 657	27 738	27 648	27 991	27 739	27 680	M
21 592	21 410	21 275	21 682	21 480	21 458	69-71
3 873	3 877	3 941	3 903	3 857	3 903	72
3 192	2 451	2 432	2 406	2 402	2 319	73-75
65 831	64 227	67 279	69 204	65 724	65 186	N
21 227	20 409	21 949	23 400	21 430	20 961	78.2, 78.3
222 285	221 378	221 234	223 733	223 997	222 437	O-Q
62 522	62 656	62 878	63 685	63 553	62 899	O
46 849	47 186	47 478	48 226	48 167	47 591	84.1
39 862	39 164	38 868	38 976	38 695	38 234	P
119 901	119 558	119 488	121 072	121 749	121 304	Q
58 893	58 569	58 807	59 464	59 559	59 381	86
61 008	60 989	60 681	61 608	62 190	61 923	87-88
26 357	25 707	25 703	26 013	25 780	25 275	R-U
5 648	5 434	5 548	5 592	5 525	5 427	R
20 374	19 932	19 820	20 082	19 924	19 520	S
327	333	327	331	323	320	T
8	8	8	8	8	8	U
768 266	760 192	769 214	780 908	767 813	764 736	

1.3 Sozialversicherungspflichtig Beschäftigte am Arbeitsort am 31.03.2014 nach Wirtschaftsabschnitten und ausgewählten Wirtschaftsabteilungen, Vollzeit- und Teilzeitbeschäftigten, Auszubildenden sowie deutschen und ausländischen Beschäftigten

WZ 2008 ¹⁾	Wirtschaftsgliederung	Insgesamt ²⁾	Und zwar				
			Vollzeit- beschäftigte ³⁾	Teilzeit- beschäftigte ³⁾	Auszubildende	deutsche	ausländische ⁴⁾
						Beschäftigte	
			Insgesamt				
A	Land- und Forstwirtschaft, Fischerei	15 532	14 099	1 433	629	15 082	450
B-F	Produzierendes Gewerbe	217 684	203 540	14 140	9 783	214 717	2 930
B-E	Produzierendes Gewerbe ohne Baugewerbe	160 465	150 438	10 024	7 615	158 745	1 706
B	Bergbau u. Gew. v. Steinen u. Erden	6 523	6 456	67	352	6 504	19
C	Verarbeitendes Gewerbe	137 331	128 737	8 592	6 632	135 703	1 617
10-12	Herst. v. Nahr.- u. Futterm., Getr. u. Tabakerzeugn.	22 271	18 404	3 867	1 000	21 937	333
13-15	Herst. v. Textil., Bekleid., Leder, Lederw. u. Schuhen	1 145	1 032	113	39	1 137	8
16-18	Herst. v. Holzw., Papier, Pappe u. Druckerzeugn.	7 942	7 478	464	405	7 876	63
19	Kokerei und Mineralölverarbeitung	1 316	1 299	17	80	1 303	13
20	Herst. v. chemischen Erzeugnissen	12 099	11 685	414	608	11 990	109
21	Herst. v. pharmazeutischen Erzeugnissen	4 628	4 334	294	194	4 597	31
22-23	Herst. v. Gummi- u. Kunststoffwaren, Glas u. Glasw., Keramik, Verarb. v. Steinen u. Erden	16 830	16 316	514	608	16 646	183
24-25	Metallerzeugung u. -bearb., H. v. Metallerzeugn.	28 699	27 807	892	1 493	28 278	419
26	Herst. v. DV-Geräten, elektron. u. opt. Erzeugn.	4 356	4 078	278	139	4 321	35
27	Herst. v. elektrischen Ausrüstungen	4 095	3 812	283	249	4 054	40
28	Maschinenbau	15 390	14 984	406	862	15 222	167
29-30	Fahrzeugbau	7 296	7 157	138	392	7 245	51
31-33	Herst. v. Möbeln u. sonst. Waren, Rep. u. Install. von Maschinen und Ausrüstungen	11 264	10 351	912	563	11 097	165
D	Energieversorgung	6 569	6 162	406	380	6 559	10
E	Wasservers.; Abwasser- u. Abfallentsorgung, Beseitigung v. Umweltverschmutzungen	10 042	9 083	959	251	9 979	60
F	Baugewerbe	57 219	53 102	4 116	2 168	55 972	1 224
41-42	Hoch- und Tiefbau	18 947	18 141	805	637	18 518	424
43	Vorb. Baustellenarbeiten, Bauinstallation und sonstiges Ausbaugewerbe	38 272	34 961	3 311	1 531	37 454	800
G-U	Dienstleistungsbereiche	531 518	332 476	185 621	18 184	522 312	9 127
G-I	Handel, Verkehr, Gastgewerbe	161 635	110 471	51 161	7 186	158 160	3 450
G	Handel; Instandhaltung und Rep. von Kfz	97 853	61 849	36 002	5 047	96 953	894
45	Handel mit Kfz; Instandh. u. Rep. von Kfz	16 205	14 865	1 338	1 578	16 062	141
46	Großhandel (ohne Handel mit Kfz)	22 330	19 811	2 519	907	22 028	300
47	Einzelhandel (ohne Handel mit Kfz)	59 318	27 173	32 145	2 562	58 863	453
H	Verkehr und Lagerei	43 746	36 885	6 861	1 023	42 999	743
I	Gastgewerbe	20 036	11 737	8 298	1 116	18 208	1 813
J	Information und Kommunikation	9 833	8 518	1 315	309	9 638	193
58-60	Verlagswesen, audiovisuelle Medien u. Rundfunk	2 194	1 732	462	92	2 176	18
61	Telekommunikation	1 084	1 025	59	3	1 081	.
62-63	Informat.technologische u. Informat.dienstleistg.	6 555	5 761	794	214	6 381	.
K	Finanz- und Versicherungsdienstleistg.	12 721	9 022	3 699	701	12 686	35
64	Erbrg. v. Finanzdienstleistg.	9 130	6 480	2 650	541	9 115	15
65-66	Versicherungen u. Pensionskassen; mit Finanz- u. Versicherungsdienstleistg. verb. Tätigk.	3 591	2 542	1 049	160	3 571	20
L	Grundstücks- und Wohnungswesen	6 751	5 196	1 554	197	6 672	79
M-N	Freiberufl., wissenschaftl., techn. Dienstleistg.; sonst. wirtschaftl. Dienstleistg.	92 866	63 837	29 026	1 923	89 886	2 956
M	Freiberufl., wissenschaftl. u. techn. Dienstleistg.	27 680	21 904	5 776	1 248	27 148	523
69-71	Erbrg. v. freiberufl. u. techn. Dienstleistg.	21 458	17 152	4 306	1 025	21 264	191
72	Forschung und Entwicklung	3 903	2 987	916	94	3 592	306
73-75	Sonst. freiberufl., wiss. u. techn. Tätigk., Veterinärw.	2 319	1 765	554	129	2 292	26
N	Erbrg. v. sonst. wirtschaftl. Dienstleistg.	65 186	41 933	23 250	675	62 738	2 433
78.2, 78.3	dar. Überlassung von Arbeitskräften	20 961	18 464	2 497	59	20 159	801
O-Q	Öff. Verwaltung, Verteidigung, Sozialvers.; Erzieh. u. Unterr.; Gesundh.- u. Sozialw.	222 437	121 191	87 833	7 075	220 443	1 974
O	Öff. Verwaltung, Verteidigung, Sozialvers.	62 899	38 203	24 696	1 282	62 685	212
84.1	dar. Öffentliche Verwaltung	47 591	27 647	19 944	829	47 400	191
P	Erziehung und Unterricht	38 234	25 861	12 255	1 931	37 617	614
Q	Gesundheits- und Sozialwesen	121 304	57 127	50 882	3 862	120 141	1 148
86	Gesundheitswesen	59 381	37 575	21 805	2 309	58 488	881
87-88	Heime und Sozialwesen	61 923	19 552	29 077	1 553	61 653	267
R-U	Kunst, Unterhaltung und Erholung; sonst. Dienstleistg.; Priv. Haushalte; Exterr. Org.	25 275	14 241	11 033	793	24 827	440
R	Kunst, Unterhaltung und Erholung	5 427	3 899	1 528	120	5 175	247
S	Erbrg. v. sonstigen Dienstleistungen	19 520	10 193	9 326	673	19 336	181
T	Priv. Haushalte mit Hauspersonal; Dienstleistg. u. Herst. v. Waren durch priv. Haush. f. d. Eigenbed.	320	141	179	-	311	9
U	Exterritoriale Organisationen und Körperschaften	8	8	-	-	5	3
	Insgesamt ²⁾	764 736	550 116	201 195	28 596	752 113	12 507

1) Klassifikation der Wirtschaftszweige, Ausgabe 2008 (WZ 2008) - 2) einschließlich Fälle "ohne Angabe" - 3) Klassifikation der Berufe (KldB 2010) -

4) ohne "Staatenlos" bzw. "Personen mit ungeklärter Staatsangehörigkeit"

Noch 1.3 Sozialversicherungspflichtig Beschäftigte am Arbeitsort am 31.03.2014 nach Wirtschaftsabschnitten und ausgewählten Wirtschaftsabteilungen, Vollzeit- und Teilzeitbeschäftigten, Auszubildenden sowie deutschen und ausländischen Beschäftigten

WZ 2008 ¹⁾	Wirtschaftsgliederung	Insgesamt ²⁾	Und zwar				
			Vollzeit- beschäftigte ³⁾	Teilzeit- beschäftigte ³⁾	Auszubildende	deutsche	auslän- dische ⁴⁾
						Beschäftigte	
			Darunter: weiblich				
A	Land- und Forstwirtschaft, Fischerei	4 519	3 545	974	129	4 435	84
B-F	Produzierendes Gewerbe	48 163	38 392	9 771	1 770	47 679	480
B-E	Produzierendes Gewerbe ohne Baugewerbe	41 723	34 083	7 640	1 592	41 304	415
B	Bergbau u. Gew. v. Steinen u. Erden	734	682	52	18	733	.
C	Verarbeitendes Gewerbe	36 605	29 848	6 757	1 411	36 212	389
10-12	Herst. v. Nahr.- u. Futterm., Getr. u. Tabakerzeugn.	11 425	8 146	3 279	431	11 281	144
13-15	Herst. v. Textil., Bekleid., Leder, Lederw. u. Schuhen	413	321	92	17	410	3
16-18	Herst. v. Holz., Papier, Pappe u. Druckerzeugn.	2 098	1 751	347	91	2 076	21
19	Kokerei und Mineralölverarbeitung	301	289	12	31	296	5
20	Herst. v. chemischen Erzeugnissen	3 345	3 065	280	143	3 314	31
21	Herst. v. pharmazeutischen Erzeugnissen	2 571	2 293	278	85	2 558	13
22-23	Herst. v. Gummi- u. Kunststoffwaren, Glas u. Glasw., Keramik, Verarb. v. Steinen u. Erden	3 479	3 117	362	131	3 446	33
24-25	Metallerzeugung u. -bearb., H. v. Metallerzeugn.	4 061	3 415	646	135	4 018	42
26	Herst. v. DV-Geräten, elektron. u. opt. Erzeugn.	1 551	1 311	240	21	1 540	11
27	Herst. v. elektrischen Ausrüstungen	870	730	140	31	863	7
28	Maschinenbau	1 952	1 682	270	92	1 914	38
29-30	Fahrzeugbau	1 198	1 110	88	47	1 185	13
31-33	Herst. v. Möbeln u. sonst. Waren, Rep. u. Install. von Maschinen und Ausrüstungen	3 341	2 618	723	156	3 311	28
D	Energieversorgung	2 004	1 765	239	97	1 999	.
E	Wasservers.; Abwasser- u. Abfallentsorgung, Beseitigung v. Umweltverschmutzungen	2 380	1 788	592	66	2 360	20
F	Baugewerbe	6 440	4 309	2 131	178	6 375	65
41-42	Hoch- und Tiefbau	1 816	1 388	428	73	1 804	12
43	Vorb. Baustellenarbeiten, Bauinstallation und sonstiges Ausbaugewerbe	4 624	2 921	1 703	105	4 571	53
G-U	Dienstleistungsbereiche	328 945	169 357	154 193	9 721	325 050	3 854
G-I	Handel, Verkehr, Gastgewerbe	81 847	39 964	41 881	2 987	80 795	1 043
G	Handel; Instandhaltung und Rep. von Kfz	57 665	26 144	31 520	2 174	57 271	390
45	Handel mit Kfz; Instandh. u. Rep. von Kfz	3 391	2 597	793	226	3 366	25
46	Großhandel (ohne Handel mit Kfz)	8 150	6 267	1 883	302	8 045	103
47	Einzelhandel (ohne Handel mit Kfz)	46 124	17 280	28 844	1 646	45 860	262
H	Verkehr und Lagerei	11 167	6 950	4 217	249	11 106	61
I	Gastgewerbe	13 015	6 870	6 144	564	12 418	592
J	Information und Kommunikation	3 489	2 620	869	97	3 435	53
58-60	Verlagswesen, audiovisuelle Medien u. Rundfunk	1 119	817	302	48	1 111	8
61	Telekommunikation	222	178	44	-	221	-
62-63	Informat.technologische u. Informat.dienstleistg.	2 148	1 625	523	49	2 103	45
K	Finanz- und Versicherungsdienstleistg.	9 018	5 572	3 446	375	8 995	23
64	Erbrg. v. Finanzdienstleistg.	6 681	4 153	2 528	293	6 671	10
65-66	Versicherungen u. Pensionskassen; mit Finanz- u. Versicherungsdienstleistg. verb. Tätigk.	2 337	1 419	918	82	2 324	13
L	Grundstücks- und Wohnungswesen	3 734	2 623	1 111	114	3 707	27
M-N	Freiberufl., wissenschaftl., techn. Dienstleistg.; sonst. wirtschaftl. Dienstleistg.	45 756	23 936	21 818	1 045	44 330	1 415
M	Freiberufl., wissenschaftl. u. techn. Dienstleistg.	15 993	11 371	4 622	765	15 765	222
69-71	Erbrg. v. freiberufl. u. techn. Dienstleistg.	12 644	9 030	3 614	637	12 545	96
72	Forschung und Entwicklung	1 949	1 361	588	37	1 833	114
73-75	Sonst. freiberufl., wiss. u. techn. Tätigk., Veterinärw.	1 400	980	420	91	1 387	12
N	Erbrg. v. sonst. wirtschaftl. Dienstleistg.	29 763	12 565	17 196	280	28 565	1 193
78.2, 78.3	dar. Überlassung von Arbeitskräften	5 085	3 482	1 603	31	4 965	120
O-Q	Öff. Verwaltung, Verteidigung, Sozialvers.; Erzieh. u. Unterr.; Gesundh.- u. Sozialw.	166 680	85 563	75 726	4 499	165 584	1 080
O	Öff. Verwaltung, Verteidigung, Sozialvers.	44 613	24 031	20 582	791	44 481	130
84.1	dar. Öffentliche Verwaltung	32 707	16 431	16 276	473	32 591	116
P	Erziehung und Unterricht	27 585	17 905	9 632	747	27 311	272
Q	Gesundheits- und Sozialwesen	94 482	43 627	45 512	2 961	93 792	678
86	Gesundheitswesen	48 970	28 971	19 998	1 875	48 482	478
87-88	Heime und Sozialwesen	45 512	14 656	25 514	1 086	45 310	200
R-U	Kunst, Unterhaltung und Erholung; sonst. Dienstleistg.; Priv. Haushalte; Exterr. Org.	18 421	9 079	9 342	604	18 204	213
R	Kunst, Unterhaltung und Erholung	2 906	1 925	981	53	2 822	81
S	Erbrg. v. sonstigen Dienstleistungen	15 269	7 058	8 211	551	15 144	124
T	Priv. Haushalte mit Hauspersonal; Dienstleistg. u. Herst. v. Waren durch priv. Haush. f. d. Eigenbed.	242	92	150	-	234	8
U	Exterritoriale Organisationen und Körperschaften	4	4	-	-	4	-
	Insgesamt ²⁾	381 628	211 294	164 939	11 620	377 165	4 418

1) Klassifikation der Wirtschaftszweige, Ausgabe 2008 (WZ 2008) - 2) einschließlich Fälle "ohne Angabe" - 3) Klassifikation der Berufe (KldB 2010) -

4) ohne "Staatenlos" bzw. "Personen mit ungeklärter Staatsangehörigkeit"

1.4 Sozialversicherungspflichtig Beschäftigte am Arbeitsort am 31.03.2014

Lfd. Nr.	Geschlecht Wirtschaftsgliederung ¹⁾	Insgesamt	Davon	
			unter 20	20 bis 25
	Insgesamt			
1	A Land- und Forstwirtschaft, Fischerei	15 532	453	1 052
2	B-F Produzierendes Gewerbe	217 684	5 418	14 034
3	B-E Produzierendes Gewerbe ohne Baugewerbe	160 465	4 267	10 825
4	C Verarbeitendes Gewerbe	137 331	3 688	9 444
5	F Baugewerbe	57 219	1 151	3 209
6	G-U Dienstleistungsbereiche	531 518	9 166	32 455
7	G-I Handel, Verkehr, Gastgewerbe	161 635	3 528	10 872
8	J Information und Kommunikation	9 833	70	525
9	K Finanz- und Versicherungsdienstleistg.	12 721	220	897
10	L Grundstücks- und Wohnungswesen	6 751	66	268
11	M-N Freiberufliche, wissenschaftliche, technische Dienstleistg.; sonstige wirtschaftliche Dienstleistg.	92 866	812	5 670
12	O-Q Öffentliche Verwaltung, Verteidigung, Sozialversicherung; Erziehung und Unterricht; Gesundheits- und Sozialwesen	222 437	3 962	12 624
13	R-U Kunst, Unterhaltung und Erholung; sonstige Dienstleistg.; Private Haushalte; Exterritoriale Organisationen	25 275	508	1 599
14	Zusammen²⁾	764 736	15 037	47 541
	Männlich			
15	A Land- und Forstwirtschaft, Fischerei	11 013	379	843
16	B-F Produzierendes Gewerbe	169 521	4 571	11 469
17	B-E Produzierendes Gewerbe ohne Baugewerbe	118 742	3 501	8 513
18	C Verarbeitendes Gewerbe	100 726	3 018	7 399
19	F Baugewerbe	50 779	1 070	2 956
20	G-U Dienstleistungsbereiche	202 573	4 386	13 876
21	G-I Handel, Verkehr, Gastgewerbe	79 788	2 101	5 554
22	J Information und Kommunikation	6 344	.	333
23	K Finanz- und Versicherungsdienstleistg.	3 703	85	358
24	L Grundstücks- und Wohnungswesen	3 017	.	120
25	M-N Freiberufliche, wissenschaftliche, technische Dienstleistg.; sonstige wirtschaftliche Dienstleistg.	47 110	395	3 202
26	O-Q Öffentliche Verwaltung, Verteidigung, Sozialversicherung; Erziehung und Unterricht; Gesundheits- und Sozialwesen	55 757	1 603	3 930
27	R-U Kunst, Unterhaltung und Erholung; sonstige Dienstleistg.; Private Haushalte; Exterritoriale Organisationen	6 854	132	379
28	Zusammen²⁾	383 108	9 336	26 188
	Weiblich			
29	A Land- und Forstwirtschaft, Fischerei	4 519	74	209
30	B-F Produzierendes Gewerbe	48 163	847	2 565
31	B-E Produzierendes Gewerbe ohne Baugewerbe	41 723	766	2 312
32	C Verarbeitendes Gewerbe	36 605	670	2 045
33	F Baugewerbe	6 440	81	253
34	G-U Dienstleistungsbereiche	328 945	4 780	18 579
35	G-I Handel, Verkehr, Gastgewerbe	81 847	1 427	5 318
36	J Information und Kommunikation	3 489	.	192
37	K Finanz- und Versicherungsdienstleistg.	9 018	135	539
38	L Grundstücks- und Wohnungswesen	3 734	.	148
39	M-N Freiberufliche, wissenschaftliche, technische Dienstleistg.; sonstige wirtschaftliche Dienstleistg.	45 756	417	2 468
40	O-Q Öffentliche Verwaltung, Verteidigung, Sozialversicherung; Erziehung und Unterricht; Gesundheits- und Sozialwesen	166 680	2 359	8 694
41	R-U Kunst, Unterhaltung und Erholung; sonstige Dienstleistg.; Private Haushalte; Exterritoriale Organisationen	18 421	376	1 220
42	Zusammen²⁾	381 628	5 701	21 353

1) Klassifikation der Wirtschaftszweige, Ausgabe 2008 (WZ 2008)

2) einschließlich Fälle ohne Angabe

nach Geschlecht, zusammengefassten Wirtschaftsabschnitten und Altersgruppen

im Alter von ... bis unter ... Jahren									Lfd. Nr.
25 bis 30	30 bis 35	35 bis 40	40 bis 45	45 bis 50	50 bis 55	55 bis 60	60 bis 65	65 und mehr	
1 379	1 186	848	1 507	2 287	2 698	2 498	1 545	79	1
21 499	22 936	19 412	24 462	31 613	34 535	27 535	15 473	766	2
16 649	17 158	13 344	17 010	22 644	25 419	20 673	11 931	545	3
14 785	15 245	11 782	14 726	19 202	21 101	17 013	9 846	499	4
4 850	5 778	6 068	7 452	8 969	9 116	6 862	3 542	221	5
54 229	55 329	49 107	59 485	76 252	82 633	70 443	40 235	2 183	6
16 789	16 804	15 407	19 712	24 173	24 840	18 939	9 878	692	7
1 296	1 496	1 174	1 326	1 424	1 201	876	428	17	8
1 097	1 018	1 310	2 068	1 986	1 781	1 575	739	30	9
481	590	574	719	980	1 213	1 106	701	53	10
11 185	12 058	9 468	9 987	12 281	13 524	11 308	6 054	519	11
20 724	20 533	18 780	22 917	31 907	36 443	33 505	20 341	701	12
2 657	2 830	2 394	2 756	3 501	3 631	3 134	2 094	171	13
77 107	79 451	69 367	85 454	110 152	119 867	100 476	57 254	3 028	14
1 069	898	625	1 007	1 513	1 781	1 716	1 120	62	15
17 295	18 273	15 382	18 957	24 071	26 044	20 800	12 034	624	16
12 877	13 014	9 949	12 362	16 093	18 047	14 888	9 053	445	17
11 443	11 526	8 813	10 570	13 411	14 754	12 025	7 364	403	18
4 418	5 259	5 433	6 595	7 978	7 997	5 912	2 981	179	19
22 037	23 243	19 589	22 025	26 858	28 544	24 682	15 923	1 410	20
8 484	8 654	7 727	9 192	11 371	11 644	9 194	5 375	492	21
841	1 024	793	881	901	705	538	266	.	22
381	388	482	593	495	398	313	195	15	23
171	275	242	322	453	520	504	348	.	24
6 022	6 504	4 755	4 795	5 726	6 372	5 661	3 292	386	25
5 601	5 773	4 995	5 446	6 916	7 858	7 550	5 715	370	26
537	625	595	796	996	1 047	922	732	93	27
40 401	42 414	35 596	41 989	52 442	56 369	47 198	29 078	2 096	28
310	288	223	500	774	917	782	425	17	29
4 204	4 663	4 030	5 505	7 542	8 491	6 735	3 439	142	30
3 772	4 144	3 395	4 648	6 551	7 372	5 785	2 878	100	31
3 342	3 719	2 969	4 156	5 791	6 347	4 988	2 482	96	32
432	519	635	857	991	1 119	950	561	42	33
32 192	32 086	29 518	37 460	49 394	54 089	45 761	24 312	773	34
8 305	8 150	7 680	10 520	12 802	13 196	9 745	4 503	200	35
455	472	381	445	523	496	338	162	.	36
716	630	828	1 475	1 491	1 383	1 262	544	15	37
310	315	332	397	527	693	602	353	.	38
5 163	5 554	4 713	5 192	6 555	7 152	5 647	2 762	133	39
15 123	14 760	13 785	17 471	24 991	28 585	25 955	14 626	331	40
2 120	2 205	1 799	1 960	2 505	2 584	2 212	1 362	78	41
36 706	37 037	33 771	43 465	57 710	63 498	53 278	28 176	932	42

**1.5 Sozialversicherungspflichtig Beschäftigte am
Beschäftigten, zusammengefasst**

Lfd. Nr.	Deutsche/Ausländische Beschäftigte		Insgesamt		
	Wirtschaftsgliederung ¹⁾			unter 20	20 bis 25
	Deutsche Beschäftigte				
1	A	Land- und Forstwirtschaft, Fischerei	15 082	445	995
2	B-F	Produzierendes Gewerbe	214 717	5 385	13 842
3	B-E	Produzierendes Gewerbe ohne Baugewerbe	158 745	4 246	10 730
4	C	Verarbeitendes Gewerbe	135 703	3 669	9 357
5	F	Baugewerbe	55 972	1 139	3 112
6	G-U	Dienstleistungsbereiche	522 312	9 060	31 695
7	G-I	Handel, Verkehr, Gastgewerbe	158 160	3 480	10 553
8	J	Information und Kommunikation	9 638	67	505
9	K	Finanz- und Versicherungsdienstleistg.	12 686	219	891
10	L	Grundstücks- und Wohnungswesen	6 672	65	261
11	M-N	Freiberufliche, wissenschaftliche, technische Dienst- leistg.; sonstige wirtschaftliche Dienstleistg.	89 886	785	5 426
12	O-Q	Öffentliche Verwaltung, Verteidigung, Sozialversicherung; Erziehung und Unterricht; Gesundheits- und Sozialwesen	220 443	3 944	12 523
13	R-U	Kunst, Unterhaltung und Erholung; sonstige Dienstleistg.; Private Haushalte; Exterritoriale Organisationen	24 827	500	1 536
14	Zusammen²⁾		752 113	14 890	46 532
	Ausländische Beschäftigte				
15	A	Land- und Forstwirtschaft, Fischerei	450	.	57
16	B-F	Produzierendes Gewerbe	2 930	.	190
17	B-E	Produzierendes Gewerbe ohne Baugewerbe	1 706	21	93
18	C	Verarbeitendes Gewerbe	1 617	19	87
19	F	Baugewerbe	1 224	.	97
20	G-U	Dienstleistungsbereiche	9 127	105	758
21	G-I	Handel, Verkehr, Gastgewerbe	3 450	48	319
22	J	Information und Kommunikation	193	.	19
23	K	Finanz- und Versicherungsdienstleistg.	35	.	6
24	L	Grundstücks- und Wohnungswesen	79	.	7
25	M-N	Freiberufliche, wissenschaftliche, technische Dienst- leistg.; sonstige wirtschaftliche Dienstleistg.	2 956	27	243
26	O-Q	Öffentliche Verwaltung, Verteidigung, Sozialversicherung; Erziehung und Unterricht; Gesundheits- und Sozialwesen	1 974	18	101
27	R-U	Kunst, Unterhaltung und Erholung; sonstige Dienstleistg.; Private Haushalte; Exterritoriale Organisationen	440	.	63
28	Zusammen²⁾		12 507	146	1 005
	Insgesamt				
29	A	Land- und Forstwirtschaft, Fischerei	15 532	453	1 052
30	B-F	Produzierendes Gewerbe	217 684	5 418	14 034
31	B-E	Produzierendes Gewerbe ohne Baugewerbe	160 465	4 267	10 825
32	C	Verarbeitendes Gewerbe	137 331	3 688	9 444
33	F	Baugewerbe	57 219	1 151	3 209
34	G-U	Dienstleistungsbereiche	531 518	9 166	32 455
35	G-I	Handel, Verkehr, Gastgewerbe	161 635	3 528	10 872
36	J	Information und Kommunikation	9 833	70	525
37	K	Finanz- und Versicherungsdienstleistg.	12 721	220	897
38	L	Grundstücks- und Wohnungswesen	6 751	66	268
39	M-N	Freiberufliche, wissenschaftliche, technische Dienst- leistg.; sonstige wirtschaftliche Dienstleistg.	92 866	812	5 670
40	O-Q	Öffentliche Verwaltung, Verteidigung, Sozialversicherung; Erziehung und Unterricht; Gesundheits- und Sozialwesen	222 437	3 962	12 624
41	R-U	Kunst, Unterhaltung und Erholung; sonstige Dienstleistg.; Private Haushalte; Exterritoriale Organisationen	25 275	508	1 599
42	Zusammen²⁾		764 736	15 037	47 541

1) Klassifikation der Wirtschaftszweige, Ausgabe 2008 (WZ 2008)

2) einschließlich Fälle ohne Angabe

**Arbeitsort am 31.03.2014 nach deutschen und ausländischen
Wirtschaftsabschnitten und Altersgruppen**

Davon im Alter von ... bis unter ... Jahren									Lfd. Nr.
25 bis 30	30 bis 35	35 bis 40	40 bis 45	45 bis 50	50 bis 55	55 bis 60	60 bis 65	65 und mehr	
Insgesamt									
1 315	1 108	795	1 434	2 241	2 659	2 477	1 536	77	1
21 117	22 487	18 849	24 018	31 257	34 264	27 352	15 394	751	2
16 430	16 881	13 028	16 774	22 436	25 255	20 554	11 879	532	3
14 581	14 981	11 484	14 496	19 008	20 941	16 902	9 798	486	4
4 687	5 606	5 821	7 244	8 821	9 009	6 798	3 515	219	5
52 743	53 740	47 619	58 145	75 186	81 867	70 027	40 076	2 153	6
16 302	16 292	14 826	19 164	23 706	24 518	18 803	9 833	682	7
1 242	1 442	1 148	1 306	1 414	1 194	876	427	17	8
1 089	1 016	1 307	2 060	1 984	1 777	1 574	739	30	9
470	583	563	705	969	1 204	1 101	699	52	10
10 733	11 553	8 988	9 551	11 947	13 239	11 162	5 994	508	11
20 317	20 077	18 448	22 667	31 710	36 343	33 410	20 307	697	12
2 590	2 777	2 339	2 692	3 456	3 592	3 101	2 077	167	13
75 175	77 335	67 263	83 597	108 684	118 791	99 856	57 007	2 981	14
64	78	53	73	46	39	21	9	.	15
377	446	557	437	348	266	182	79	.	16
216	276	315	236	204	162	118	52	13	17
202	263	297	230	190	158	110	48	13	18
161	170	242	201	144	104	64	27	.	19
1 477	1 577	1 474	1 329	1 051	759	409	158	30	20
484	507	576	546	461	320	134	45	10	21
54	54	26	20	.	7	-	.	-	22
8	.	3	8	.	4	.	-	-	23
11	.	11	14	11	9	.	.	.	24
449	500	475	432	331	283	145	60	11	25
404	454	330	247	193	97	92	34	4	26
67	53	53	62	43	39	32	16	.	27
1 918	2 101	2 084	1 839	1 445	1 064	612	246	47	28
1 379	1 186	848	1 507	2 287	2 698	2 498	1 545	79	29
21 499	22 936	19 412	24 462	31 613	34 535	27 535	15 473	766	30
16 649	17 158	13 344	17 010	22 644	25 419	20 673	11 931	545	31
14 785	15 245	11 782	14 726	19 202	21 101	17 013	9 846	499	32
4 850	5 778	6 068	7 452	8 969	9 116	6 862	3 542	221	33
54 229	55 329	49 107	59 485	76 252	82 633	70 443	40 235	2 183	34
16 789	16 804	15 407	19 712	24 173	24 840	18 939	9 878	692	35
1 296	1 496	1 174	1 326	1 424	1 201	876	428	17	36
1 097	1 018	1 310	2 068	1 986	1 781	1 575	739	30	37
481	590	574	719	980	1 213	1 106	701	53	38
11 185	12 058	9 468	9 987	12 281	13 524	11 308	6 054	519	39
20 724	20 533	18 780	22 917	31 907	36 443	33 505	20 341	701	40
2 657	2 830	2 394	2 756	3 501	3 631	3 134	2 094	171	41
77 107	79 451	69 367	85 454	110 152	119 867	100 476	57 254	3 028	42

**Noch 1.5 Sozialversicherungspflichtig Beschäftigte am
Beschäftigten, zusammengefasst**

Lfd. Nr.	Deutsche/Ausländische Beschäftigte		Insgesamt		
	Wirtschaftsgliederung ¹⁾			unter 20	20 bis 25
					Darunter:
		Deutsche Beschäftigte			
1	A	Land- und Forstwirtschaft, Fischerei	4 435	73	198
2	B-F	Produzierendes Gewerbe	47 679	844	2 535
3	B-E	Produzierendes Gewerbe ohne Baugewerbe	41 304	763	2 287
4	C	Verarbeitendes Gewerbe	36 212	667	2 021
5	F	Baugewerbe	6 375	81	248
6	G-U	Dienstleistungsbereiche	325 050	4 734	18 241
7	G-I	Handel, Verkehr, Gastgewerbe	80 795	1 409	5 197
8	J	Information und Kommunikation	3 435	.	185
9	K	Finanz- und Versicherungsdienstleistg.	8 995	135	536
10	L	Grundstücks- und Wohnungswesen	3 707	.	146
11	M-N	Freiberufliche, wissenschaftliche, technische Dienst- leistg.; sonstige wirtschaftliche Dienstleistg.	44 330	401	2 349
12	O-Q	Öffentliche Verwaltung, Verteidigung, Sozialversicherung; Erziehung und Unterricht; Gesundheits- und Sozialwesen	165 584	2 351	8 634
13	R-U	Kunst, Unterhaltung und Erholung; sonstige Dienstleistg.; Private Haushalte; Exterritoriale Organisationen	18 204	372	1 194
14		Zusammen²⁾	377 165	5 651	20 974
		Ausländische Beschäftigte			
15	A	Land- und Forstwirtschaft, Fischerei	84	.	11
16	B-F	Produzierendes Gewerbe	480	.	30
17	B-E	Produzierendes Gewerbe ohne Baugewerbe	415	.	.
18	C	Verarbeitendes Gewerbe	389	.	24
19	F	Baugewerbe	65	-	.
20	G-U	Dienstleistungsbereiche	3 854	46	337
21	G-I	Handel, Verkehr, Gastgewerbe	1 043	18	121
22	J	Information und Kommunikation	53	-	.
23	K	Finanz- und Versicherungsdienstleistg.	23	-	3
24	L	Grundstücks- und Wohnungswesen	27	-	.
25	M-N	Freiberufliche, wissenschaftliche, technische Dienst- leistg.; sonstige wirtschaftliche Dienstleistg.	1 415	.	119
26	O-Q	Öffentliche Verwaltung, Verteidigung, Sozialversicherung; Erziehung und Unterricht; Gesundheits- und Sozialwesen	1 080	.	60
27	R-U	Kunst, Unterhaltung und Erholung; sonstige Dienstleistg.; Private Haushalte; Exterritoriale Organisationen	213	4	26
28		Zusammen²⁾	4 418	50	378
		Insgesamt			
29	A	Land- und Forstwirtschaft, Fischerei	4 519	74	209
30	B-F	Produzierendes Gewerbe	48 163	847	2 565
31	B-E	Produzierendes Gewerbe ohne Baugewerbe	41 723	766	2 312
32	C	Verarbeitendes Gewerbe	36 605	670	2 045
33	F	Baugewerbe	6 440	81	253
34	G-U	Dienstleistungsbereiche	328 945	4 780	18 579
35	G-I	Handel, Verkehr, Gastgewerbe	81 847	1 427	5 318
36	J	Information und Kommunikation	3 489	.	192
37	K	Finanz- und Versicherungsdienstleistg.	9 018	135	539
38	L	Grundstücks- und Wohnungswesen	3 734	.	148
39	M-N	Freiberufliche, wissenschaftliche, technische Dienst- leistg.; sonstige wirtschaftliche Dienstleistg.	45 756	417	2 468
40	O-Q	Öffentliche Verwaltung, Verteidigung, Sozialversicherung; Erziehung und Unterricht; Gesundheits- und Sozialwesen	166 680	2 359	8 694
41	R-U	Kunst, Unterhaltung und Erholung; sonstige Dienstleistg.; Private Haushalte; Exterritoriale Organisationen	18 421	376	1 220
42		Zusammen²⁾	381 628	5 701	21 353

1) Klassifikation der Wirtschaftszweige, Ausgabe 2008 (WZ 2008)

2) einschließlich Fälle ohne Angabe zur Wirtschaftsgliederung

**Arbeitsort am 31.03.2014 nach deutschen und ausländischen
Wirtschaftsabschnitten und Altersgruppen**

Davon im Alter von ... bis unter ... Jahren									Lfd. Nr.
25 bis 30	30 bis 35	35 bis 40	40 bis 45	45 bis 50	50 bis 55	55 bis 60	60 bis 65	65 und mehr	
weiblich									
298	276	214	490	764	910	777	420	15	1
4 133	4 567	3 940	5 433	7 482	8 453	6 721	3 430	141	2
3 707	4 062	3 319	4 586	6 499	7 340	5 773	2 869	99	3
3 284	3 641	2 895	4 096	5 745	6 318	4 977	2 473	95	4
426	505	621	847	983	1 113	948	561	42	5
31 554	31 431	28 868	36 865	48 947	53 790	45 591	24 263	765	6
8 154	7 990	7 504	10 353	12 676	13 114	9 706	4 494	197	7
444	458	369	437	523	494	338	162	.	8
709	629	825	1 470	1 490	1 381	1 261	544	15	9
305	310	329	392	523	690	602	353	.	10
4 940	5 348	4 477	4 955	6 383	7 022	5 575	2 748	132	11
14 912	14 520	13 596	17 330	24 873	28 520	25 911	14 607	330	12
2 090	2 176	1 768	1 928	2 479	2 569	2 198	1 355	75	13
35 985	36 274	33 022	42 788	57 193	63 154	53 089	28 113	921	14
12	12	9	10	10	7	5	5	.	15
71	95	89	72	58	38	14	9	.	16
65	81	75	62	50	32	.	9	.	17
58	77	73	60	44	29	11	9	.	18
6	14	14	10	8	6	.	-	-	19
635	649	642	590	439	295	165	48	8	20
151	158	174	166	125	81	37	9	3	21
11	14	12	8	-	.	-	-	-	22
7	.	3	5	.	.	.	-	-	23
5	.	3	5	.	3	-	-	-	24
222	203	233	236	170	129	72	14	.	25
209	239	188	138	114	63	41	19	.	26
30	29	29	32	25	15	.	6	.	27
718	756	740	672	507	340	184	62	11	28
310	288	223	500	774	917	782	425	17	29
4 204	4 663	4 030	5 505	7 542	8 491	6 735	3 439	142	30
3 772	4 144	3 395	4 648	6 551	7 372	5 785	2 878	100	31
3 342	3 719	2 969	4 156	5 791	6 347	4 988	2 482	96	32
432	519	635	857	991	1 119	950	561	42	33
32 192	32 086	29 518	37 460	49 394	54 089	45 761	24 312	773	34
8 305	8 150	7 680	10 520	12 802	13 196	9 745	4 503	200	35
455	472	381	445	523	496	338	162	.	36
716	630	828	1 475	1 491	1 383	1 262	544	15	37
310	315	332	397	527	693	602	353	.	38
5 163	5 554	4 713	5 192	6 555	7 152	5 647	2 762	133	39
15 123	14 760	13 785	17 471	24 991	28 585	25 955	14 626	331	40
2 120	2 205	1 799	1 960	2 505	2 584	2 212	1 362	78	41
36 706	37 037	33 771	43 465	57 710	63 498	53 278	28 176	932	42

1.6 Sozialversicherungspflichtig Beschäftigte am Arbeitsort am 31.03.2014 nach zusammengefassten Wirtschaftsabschnitten, Altersgruppen, Ausländern sowie nach aggregierten Berufsabschlüssen

Wirtschaftsgliederung ¹⁾ Altersgruppen (von ... bis unter ... Jahren) Ausländer		Insgesamt ²⁾	Darunter ³⁾			
			mit anerkanntem Berufs- abschluss	mit akademi- schem Abschluss	ohne beruflichen Ausbildungs- abschluss	Abschluss unbekannt
		Insgesamt				
A	Land- und Forstwirtschaft, Fischerei	15 532	11 781	1 354	967	1 430
B-F	Produzierendes Gewerbe	217 684	171 619	18 453	12 236	15 373
B-E	Produzierendes Gewerbe ohne Baugewerbe	160 465	125 721	15 925	9 174	9 643
C	Verarbeitendes Gewerbe	137 331	108 146	12 488	7 920	8 775
F	Baugewerbe	57 219	45 898	2 528	3 062	5 730
G-U	Dienstleistungsbereiche	531 518	370 507	71 305	28 008	48 842
G-I	Handel, Verkehr, Gastgewerbe	161 635	122 784	6 074	10 027	22 747
J	Information und Kommunikation	9 833	5 511	2 918	567	837
K	Finanz- und Versicherungsdienstleistg.	12 721	9 222	2 029	598	872
L	Grundstücks- und Wohnungswesen	6 751	4 721	936	258	836
M-N	Freiberufliche, wissenschaftl., techn. Dienst- leistg.; sonstige wirtschaftliche Dienstleistg.	92 866	60 909	12 033	6 333	13 589
O-Q	Öff. Verwaltung, Verteidigung, Sozialvers.; Erzieh. und Unterr.; Gesundh.- und Sozialw.	222 437	149 694	43 820	8 883	7 190
R-U	Kunst, Unterhaltung und Erholung; sonstige Dienstleistg.; Priv. Haushalte; Exterr. Org.	25 275	17 666	3 495	1 342	2 771
unter 20		15 037	1 521	13	11 648	948
20 bis 25		47 541	30 535	1 096	11 236	2 637
25 bis 30		77 107	56 483	8 138	4 649	5 788
30 bis 35		79 451	56 387	11 480	2 928	6 956
35 bis 40		69 367	50 361	9 477	1 895	6 407
40 bis 45		85 454	66 388	7 996	1 726	8 248
45 bis 50		110 152	84 882	11 998	1 981	9 971
50 bis 55		119 867	91 092	14 805	2 080	10 621
55 bis 60		100 476	74 121	14 756	1 859	8 902
60 bis 65		57 254	40 452	10 511	1 161	4 716
65 und mehr		3 028	1 687	842	47	450
Insgesamt ²⁾		764 736	553 909	91 112	41 211	65 645
darunter Ausländer		12 507	3 891	2 757	1 665	4 166

1) Klassifikation der Wirtschaftszweige, Ausgabe 2008 (WZ 2008)

2) einschl. Fälle "ohne Angabe" bzw. "Angabe nicht möglich"

3) Klassifikation der Berufe, KldB 2010; Aufgrund der Umstellung im Erhebungsverfahren kam es vorübergehend bei einigen Merkmalen zu Einschränkungen, die Vergleichbarkeit (Merkmale Ausbildungsabschlüsse) vor dem 31.12.2012 ist nicht möglich.

Noch 1.6 Sozialversicherungspflichtig Beschäftigte am Arbeitsort am 31.03.2014 nach zusammengefassten Wirtschaftsabschnitten, Altersgruppen, Ausländern sowie nach aggregierten Berufsabschlüssen

Wirtschaftsgliederung ¹⁾ Altersgruppen (von ... bis unter ... Jahren) Ausländer		Insgesamt ²⁾	Darunter ³⁾			
			mit anerkanntem Berufs- abschluss	mit akademi- schem Abschluss	ohne beruflichen Ausbildungs- abschluss	Abschluss unbekannt
			Darunter: weiblich			
A	Land- und Forstwirtschaft, Fischerei	4 519	3 385	545	207	382
B-F	Produzierendes Gewerbe	48 163	36 496	6 132	2 165	3 370
B-E	Produzierendes Gewerbe ohne Baugewerbe	41 723	31 696	5 286	1 941	2 800
C	Verarbeitendes Gewerbe	36 605	28 240	3 991	1 736	2 638
F	Baugewerbe	6 440	4 800	846	224	570
G-U	Dienstleistungsbereiche	328 945	239 072	42 413	14 514	27 740
G-I	Handel, Verkehr, Gastgewerbe	81 847	62 615	3 217	4 334	11 679
J	Information und Kommunikation	3 489	2 119	908	171	291
K	Finanz- und Versicherungsdienstleistg.	9 018	6 746	1 297	336	639
L	Grundstücks- und Wohnungswesen	3 734	2 671	509	139	415
M-N	Freiberufliche, wissenschaftl., techn. Dienst- leistg.; sonstige wirtschaftliche Dienstleistg.	45 756	29 976	5 461	2 899	7 418
O-Q	Öff. Verwaltung, Verteidigung, Sozialvers.; Erzieh. und Unterr.; Gesundh.- und Sozialw.	166 680	121 161	29 015	5 747	5 555
R-U	Kunst, Unterhaltung und Erholung; sonstige Dienstleistg.; Priv. Haushalte; Exterr. Org.	18 421	13 784	2 006	888	1 743
unter 20		5 701	674	5	4 331	350
20 bis 25		21 353	14 188	735	4 537	1 075
25 bis 30		36 706	26 766	4 859	1 621	2 610
30 bis 35		37 037	26 124	6 148	994	3 059
35 bis 40		33 771	24 877	4 812	733	2 832
40 bis 45		43 465	34 298	3 972	866	3 854
45 bis 50		57 710	44 524	6 618	976	5 065
50 bis 55		63 498	47 868	8 526	1 104	5 523
55 bis 60		53 278	38 991	8 252	1 029	4 665
60 bis 65		28 176	20 057	4 978	675	2 319
65 und mehr		932	587	185	19	140
Insgesamt ²⁾		381 628	278 954	49 090	16 886	31 492
darunter Ausländer		4 418	1 263	1 251	659	1 231

1) Klassifikation der Wirtschaftszweige, Ausgabe 2008 (WZ 2008)

2) einschl. Fälle "ohne Angabe" bzw. "Angabe nicht möglich"

3) Klassifikation der Berufe, KldB 2010; Aufgrund der Umstellung im Erhebungsverfahren kam es vorübergehend bei einigen Merkmalen zu Einschränkungen, die Vergleichbarkeit (Merkmale Ausbildungsabschlüsse) vor dem 31.12.2012 ist nicht möglich.

**1.7 Sozialversicherungspflichtig Beschäftigte am Arbeitsort am 31.03.2014 nach Berufshauptgruppen
sowie nach aggregierten Berufsabschlüssen**

Tätigkeit nach KldB 2010 ¹⁾	Insgesamt ²⁾	Darunter ³⁾			
		mit anerkanntem Berufs- abschluss	mit akademi- schem Abschluss	ohne beruflichen Ausbildungs- abschluss	Abschluss unbekannt
0 Militär	49	32	-	12	5
01 Angehörige der regulären Streitkräfte	49	32	-	12	5
1 Land-, Forst-, Tierwirtschaft, Gartenbau	19 570	14 331	1 394	1 555	2 290
11 Land-, Tier-, Forstwirtschaftsberufe	12 994	9 491	1 151	1 047	1 305
12 Gartenbauberufe, Floristik	6 576	4 840	243	508	985
2 Rohstoffgewinnung, Produktion, Fertigung	159 759	126 665	9 972	11 271	11 851
21 Rohstoffgewinn., Glas-, Keramikverarbeitung	6 052	4 992	330	362	368
22 Kunststoff- u. Holzherst., -verarbeitung	13 258	11 332	109	1 000	817
23 Papier-, Druckberufe, tech. Mediengestalt.	4 547	3 686	196	326	339
24 Metallerzeugung, -bearbeitung, Metallbau	35 176	29 554	384	2 743	2 495
25 Maschinen- und Fahrzeugtechnikberufe	36 953	30 484	1 329	2 600	2 540
26 Mechatronik-, Energie- u. Elektroberufe	22 762	18 211	1 419	1 907	1 225
27 Techn. Entwickl., Konstr., Produktionssteuer.	17 599	10 512	5 951	309	827
28 Textil- und Lederberufe	1 470	1 182	32	113	143
29 Lebensmittelherstellung u. -verarbeitung	21 942	16 712	222	1 911	3 097
3 Bau, Architektur, Vermessung, Gebäudetechn.	59 452	47 111	3 604	3 062	5 675
31 Bauplanung, Architektur, Vermessungsberufe	5 549	2 616	2 508	90	335
32 Hoch- und Tiefbauberufe	21 440	17 284	568	1 306	2 282
33 (Innen-) Ausbauberufe	10 201	8 347	36	632	1 186
34 Gebäude- u. versorgungstechnische Berufe	22 262	18 864	492	1 034	1 872
4 Naturwissenschaft, Geografie, Informatik	22 203	13 905	5 996	1 205	1 097
41 Mathematik-, Biologie-, Chemie-, Physikberufe	14 449	10 372	2 613	876	588
42 Geologie-, Geografie-, Umweltschutzberufe	1 083	442	529	22	90
43 Informatik- und andere IKT-Berufe	6 671	3 091	2 854	307	419
5 Verkehr, Logistik, Schutz und Sicherheit	106 062	79 009	2 042	6 271	18 740
51 Verkehr, Logistik (außer Fahrzeugführ.)	43 692	31 436	900	3 052	8 304
52 Führer von Fahrzeug- u. Transportgeräten	35 101	28 676	196	1 209	5 020
53 Schutz-, Sicherheits-, Überwachungsberufe	7 938	5 922	852	311	853
54 Reinigungsberufe	19 331	12 975	94	1 699	4 563
6 Kaufm. Dienstl., Handel, Vertrieb, Tourismus	81 806	62 111	4 464	6 059	9 172
61 Einkaufs-, Vertriebs- und Handelsberufe	13 247	8 680	2 867	612	1 088
62 Verkaufsberufe	54 174	43 795	1 182	3 649	5 548
63 Tourismus-, Hotel- und Gaststättenberufe	14 385	9 636	415	1 798	2 536
7 Unternehmensorga., Buchhalt., Recht, Verwalt.	130 604	89 931	28 590	4 681	7 402
71 Berufe Unternehmensführung, -organisation	74 446	50 321	15 298	2 974	5 853
72 Finanzdienstl. Rechnungsw., Steuerberatung	22 969	15 885	5 353	783	948
73 Berufe in Recht und Verwaltung	33 189	23 725	7 939	924	601
8 Gesundheit, Soziales, Lehre u. Erziehung	149 878	106 833	31 231	5 778	6 036
81 Medizinische Gesundheitsberufe	60 920	47 051	9 124	2 552	2 193
82 Nichtmed. Gesundheit, Körperpfl., Medizint.	28 256	23 876	611	1 807	1 962
83 Erziehung, soz., hauswirt. Berufe, Theologie	37 020	29 292	5 144	1 147	1 437
84 Lehrende und ausbildende Berufe	23 682	6 614	16 352	272	444
9 Geisteswissenschaften, Kultur, Gestaltung	21 918	13 864	3 815	1 135	3 104
91 Geistes-Gesellschafts-Wirtschaftswissen.	2 872	1 994	747	15	116
92 Werbung, Marketing, kaufm., red. Medienberufe	15 629	10 340	2 040	920	2 329
93 Produktdesign, Kunsthandwerk	841	636	72	41	92
94 Darstellende, unterhaltende Berufe	2 576	894	956	159	567
Insgesamt²⁾	764 736	553 909	91 112	41 211	65 645

1) Klassifikation der Berufe, KldB 2010

2) einschl. Fälle "ohne Angabe" bzw. "Angabe nicht möglich"

3) Aufgrund der Umstellung im Erhebungsverfahren kam es vorübergehend bei einigen Merkmalen zu Einschränkungen, die Vergleichbarkeit (Merkmale Ausbildungsabschlüsse) vor dem 31.12.2012 ist nicht möglich.

**Noch 1.7 Sozialversicherungspflichtig Beschäftigte am Arbeitsort am 31.03.2014 nach Berufshauptgruppen
sowie nach aggregierten Berufsabschlüssen**

Tätigkeit nach KldB 2010 ¹⁾	Insgesamt ²⁾	Darunter ³⁾			
		mit anerkanntem Berufs- abschluss	mit akademi- schem Abschluss	ohne beruflichen Ausbildungs- abschluss	Abschluss unbekannt
		Darunter: weiblich			
0 Militär	21	18	-	.	.
01 Angehörige der regulären Streitkräfte	21	18	-	.	.
1 Land-, Forst-, Tierwirtschaft, Gartenbau	6 486	4 848	514	449	675
11 Land-, Tier-, Forstwirtschaftsberufe	3 565	2 602	390	269	304
12 Gartenbauberufe, Floristik	2 921	2 246	124	180	371
2 Rohstoffgewinnung, Produktion, Fertigung	26 438	19 987	2 116	1 683	2 652
21 Rohstoffgewinn., Glas-, Keramikverarbeitung	324	233	55	20	16
22 Kunststoff- u. Holzherst., -verarbeitung	1 822	1 574	29	125	94
23 Papier-, Druckberufe, tech. Mediengestalt.	1 706	1 359	101	115	131
24 Metallerzeugung, -bearbeitung, Metallbau	1 558	1 200	37	179	142
25 Maschinen- und Fahrzeugtechnikberufe	2 663	2 178	171	139	175
26 Mechatronik-, Energie- u. Elektroberufe	1 454	1 103	176	115	60
27 Techn. Entwickl., Konstr., Produktionssteuer.	4 589	2 874	1 413	73	229
28 Textil- und Lederberufe	853	658	22	83	90
29 Lebensmittelherstellung u. -verarbeitung	11 469	8 808	112	834	1 715
3 Bau, Architektur, Vermessung, Gebäudetechn.	3 065	1 701	1 007	121	236
31 Bauplanung, Architektur, Vermessungsberufe	1 450	588	766	20	76
32 Hoch- und Tiefbauberufe	320	130	161	7	22
33 (Innen-) Ausbauberufe	216	158	.	.	21
34 Gebäude- u. versorgungstechnische Berufe	1 079	825	.	.	117
4 Naturwissenschaft, Geografie, Informatik	7 804	4 981	2 201	336	286
41 Mathematik-, Biologie-, Chemie-, Physikberufe	6 096	4 229	1 360	308	199
42 Geologie-, Geografie-, Umweltschutzberufe	370	128	231	.	.
43 Informatik- und andere IKT-Berufe	1 338	624	610	.	.
5 Verkehr, Logistik, Schutz und Sicherheit	34 999	23 775	541	2 184	8 499
51 Verkehr, Logistik (außer Fahrzeugführ.)	16 099	10 682	295	741	4 381
52 Führer von Fahrzeug- u. Transportgeräten	1 411	1 112	18	55	226
53 Schutz-, Sicherheits-, Überwachungsberufe	2 220	1 657	167	111	285
54 Reinigungsberufe	15 269	10 324	61	1 277	3 607
6 Kaufm. Dienstl., Handel, Vertrieb, Tourismus	59 897	47 331	1 979	3 995	6 592
61 Einkaufs-, Vertriebs- und Handelsberufe	5 709	3 974	1 042	303	390
62 Verkaufsberufe	43 106	35 594	661	2 461	4 390
63 Tourismus-, Hotel- und Gaststättenberufe	11 082	7 763	276	1 231	1 812
7 Unternehmensorga., Buchhalt., Recht, Verwalt.	99 047	72 950	17 557	3 093	5 447
71 Berufe Unternehmensführung, -organisation	54 695	39 914	8 569	1 959	4 253
72 Finanzdienstl. Rechnungsw., Steuerberatung	17 621	12 725	3 717	468	711
73 Berufe in Recht und Verwaltung	26 731	20 311	5 271	666	483
8 Gesundheit, Soziales, Lehre u. Erziehung	124 264	93 708	21 043	4 430	5 083
81 Medizinische Gesundheitsberufe	51 518	41 828	5 722	1 981	1 987
82 Nichtmed. Gesundheit, Körperpfl., Medizint.	24 919	21 273	470	1 479	1 697
83 Erziehung, soz., hauswirt. Berufe, Theologie	31 997	25 851	4 112	852	1 182
84 Lehrende und ausbildende Berufe	15 830	4 756	10 739	118	217
9 Geisteswissenschaften, Kultur, Gestaltung	14 207	9 612	2 131	536	1 928
91 Geistes-Gesellschafts-Wirtschaftswissen.	2 519	1 885	531	7	96
92 Werbung, Marketing, kaufm., red. Medienberufe	10 362	7 122	1 159	471	1 610
93 Produktdesign, Kunsthandwerk	394	305	38	20	31
94 Darstellende, unterhaltende Berufe	932	300	403	38	191
Insgesamt²⁾	381 628	278 954	49 090	16 886	31 492

1) Klassifikation der Berufe, KldB 2010

2) einschl. Fälle "ohne Angabe" bzw. "Angabe nicht möglich"

3) Aufgrund der Umstellung im Erhebungsverfahren kam es vorübergehend bei einigen Merkmalen zu Einschränkungen, die Vergleichbarkeit (Merkmale Ausbildungsabschlüsse) vor dem 31.12.2012 ist nicht möglich.

**1.8 Sozialversicherungspflichtig Beschäftigte am Arbeitsort am 31.03.2014 nach Berufshauptgruppen,
Geschlecht, Vollzeit- und Teilzeitbeschäftigten, Auszubildenden sowie
nach deutschen und ausländischen Beschäftigten**

Tätigkeit nach KldB 2010 ¹⁾	Insge- samt ²⁾	Und zwar						
		männ- lich	weib- lich	Voll- zeit ³⁾	Teil- zeit ³⁾	Auszu- bildende	Deut- sche	Aus- länder
0 Militär	49	28	21	39	10	6	42	7
01 Angehörige der regulären Streitkräfte	49	28	21	39	10	6	42	7
1 Land-, Forst-, Tierwirtschaft, Gartenbau	19 570	13 084	6 486	15 893	3 677	936	19 027	542
11 Land-, Tier-, Forstwirtschaftsberufe	12 994	9 429	3 565	11 692	1 302	679	12 576	417
12 Gartenbauberufe, Floristik	6 576	3 655	2 921	4 201	2 375	257	6 451	125
2 Rohstoffgewinnung, Produktion, Fertigung	159 759	133 321	26 438	148 902	10 857	8 952	156 820	2 927
21 Rohstoffgewinn., Glas-, Keramikverarbeitung	6 052	5 728	324	5 939	113	245	6 019	31
22 Kunststoff- u. Holzherst., -verarbeitung	13 258	11 436	1 822	12 818	440	663	13 090	167
23 Papier-, Druckberufe, tech. Mediengestalt.	4 547	2 841	1 706	4 166	381	266	4 512	35
24 Metallerzeugung, -bearbeitung, Metallbau	35 176	33 618	1 558	34 545	631	2 033	34 411	762
25 Maschinen- und Fahrzeugtechnikberufe	36 953	34 290	2 663	35 980	973	2 286	36 608	344
26 Mechatronik-, Energie- u. Elektroberufe	22 762	21 308	1 454	22 051	711	2 028	22 507	254
27 Techn.Entwickl., Konstr., Produktionssteuer.	17 599	13 010	4 589	16 556	1 043	170	17 370	229
28 Textil- und Lederberufe	1 470	617	853	1 165	305	39	1 439	31
29 Lebensmittelherstellung u. -verarbeitung	21 942	10 473	11 469	15 682	6 260	1 222	20 864	1 074
3 Bau, Architektur, Vermessung, Gebäudetechn.	59 452	56 387	3 065	53 621	5 831	1 864	58 203	1 227
31 Bauplanung, Architektur, Vermessungsberufe	5 549	4 099	1 450	4 709	840	56	5 497	51
32 Hoch- und Tiefbauberufe	21 440	21 120	320	20 326	1 114	645	20 799	628
33 (Innen-) Ausbauberufe	10 201	9 985	216	9 660	541	533	9 882	315
34 Gebäude- u. versorgungstechnische Berufe	22 262	21 183	1 079	18 926	3 336	630	22 025	233
4 Naturwissenschaft, Geografie, Informatik	22 203	14 399	7 804	19 901	2 302	1 052	21 901	297
41 Mathematik-, Biologie-, Chemie-, Physikberufe	14 449	8 353	6 096	13 033	1 416	760	14 271	174
42 Geologie-, Geografie-, Umweltschutzberufe	1 083	713	370	871	212	27	1 071	12
43 Informatik- und andere IKT-Berufe	6 671	5 333	1 338	5 997	674	265	6 559	111
5 Verkehr, Logistik, Schutz und Sicherheit	106 062	71 063	34 999	78 452	27 610	1 842	104 164	1 885
51 Verkehr, Logistik (außer Fahrzeugführ.)	43 692	27 593	16 099	33 051	10 641	1 302	43 040	650
52 Führer von Fahrzeug- u. Transportgeräten	35 101	33 690	1 411	32 784	2 317	326	34 443	653
53 Schutz-, Sicherheits-, Überwachungsberufe	7 938	5 718	2 220	6 494	1 444	83	7 884	50
54 Reinigungsberufe	19 331	4 062	15 269	6 123	13 208	131	18 797	532
6 Kaufm. Dienstl., Handel, Vertrieb ,Tourismus	81 806	21 909	59 897	45 114	36 692	4 360	79 417	2 366
61 Einkaufs-, Vertriebs- und Handelsberufe	13 247	7 538	5 709	12 011	1 236	688	13 081	165
62 Verkaufsberufe	54 174	11 068	43 106	25 421	28 753	2 820	53 576	589
63 Tourismus-, Hotel- und Gaststättenberufe	14 385	3 303	11 082	7 682	6 703	852	12 760	1 612
7 Unternehmensorga., Buchhalt., Recht, Verwalt.	130 604	31 557	99 047	94 091	36 513	4 751	129 775	818
71 Berufe Unternehmensführung, -organisation	74 446	19 751	54 695	54 012	20 434	2 487	73 782	656
72 Finanzdienstl. Rechnungsw., Steuerberatung	22 969	5 348	17 621	17 597	5 372	983	22 869	98
73 Berufe in Recht und Verwaltung	33 189	6 458	26 731	22 482	10 707	1 281	33 124	64
8 Gesundheit, Soziales, Lehre u. Erziehung	149 878	25 614	124 264	79 971	69 907	4 313	147 816	2 037
81 Medizinische Gesundheitsberufe	60 920	9 402	51 518	37 689	23 231	2 231	59 902	1 006
82 Nichtmed. Gesundheit, Körperpfl., Medizint.	28 256	3 337	24 919	12 023	16 233	1 893	28 105	144
83 Erziehung, soz., hauswirt. Berufe, Theologie	37 020	5 023	31 997	12 086	24 934	124	36 810	210
84 Lehrende und ausbildende Berufe	23 682	7 852	15 830	18 173	5 509	65	22 999	677
9 Geisteswissenschaften, Kultur, Gestaltung	21 918	7 711	14 207	14 126	7 792	242	21 541	373
91 Geistes-Gesellschafts-Wirtschaftswissen.	2 872	353	2 519	2 382	490	3	2 859	13
92 Werbung, Marketing, kaufm., red. Medienberufe	15 629	5 267	10 362	9 031	6 598	145	15 541	88
93 Produktdesign, Kunsthandwerk	841	447	394	663	178	47	833	8
94 Darstellende, unterhaltende Berufe	2 576	1 644	932	2 050	526	47	2 308	264
Insgesamt²⁾	764 736	383 108	381 628	550 116	201 195	28 596	752 113	12 507

1) Klassifikation der Berufe, KldB 2010

2) einschl. Fälle "ohne Angabe" bzw. "Angabe nicht möglich"

3) Aufgrund der Umstellung im Erhebungsverfahren kam es vorübergehend bei einigen Merkmalen zu Einschränkungen, die Vergleichbarkeit (Merkmale Voll-/Teilzeitbeschäftigte) vor dem 31.12.2012 ist nicht möglich.

**1.9 Sozialversicherungspflichtig Beschäftigte am Arbeitsort in den kreisfreien Städten und Landkreisen am
31.03.2014 nach deutschen und ausländischen Beschäftigten sowie Vollzeit- und Teilzeitbeschäftigten**

Schl.- Nr. ¹⁾	Kreisfreie Stadt Landkreis Land	Insgesamt ²⁾	Und zwar			
			deutsche	ausländische	Vollzeit- beschäftigte ³⁾	Teilzeit- beschäftigte ³⁾
		Insgesamt				
15001	Dessau-Roßlau, Stadt	33 440	32 979	457	23 679	9 165
15002	Halle (Saale), Stadt	91 128	89 306	1 785	63 012	27 103
15003	Magdeburg, Stadt	104 313	101 750	2 546	72 959	30 035
15081	Altmarkkreis Salzwedel	27 098	26 691	403	19 480	6 983
15082	Anhalt-Bitterfeld	55 401	54 264	1 129	42 507	12 048
15083	Börde	57 457	56 832	617	41 573	14 905
15084	Burgenlandkreis	54 385	53 712	669	39 749	13 794
15085	Harz	70 055	69 231	816	50 929	17 632
15086	Jerichower Land	27 457	27 109	348	20 452	6 477
15087	Mansfeld-Südharz	40 539	40 159	374	27 341	12 092
15088	Saalekreis	66 777	64 970	1 796	51 093	14 526
15089	Salzlandkreis	61 057	60 235	815	44 031	15 451
15090	Stendal	35 168	34 879	288	24 283	10 052
15091	Wittenberg	40 461	39 996	464	29 028	10 932
15	Sachsen-Anhalt	764 736	752 113	12 507	550 116	201 195
		darunter: weiblich				
15001	Dessau-Roßlau, Stadt	17 400	17 237	161	9 706	7 444
15002	Halle (Saale), Stadt	51 850	51 214	624	30 472	20 957
15003	Magdeburg, Stadt	56 148	55 122	1 020	31 963	23 659
15081	Altmarkkreis Salzwedel	13 282	13 143	137	7 089	5 943
15082	Anhalt-Bitterfeld	26 167	25 807	358	15 783	10 035
15083	Börde	25 490	25 309	177	12 954	12 136
15084	Burgenlandkreis	26 842	26 630	210	14 893	11 625
15085	Harz	34 890	34 606	281	19 335	14 978
15086	Jerichower Land	12 931	12 827	104	7 269	5 447
15087	Mansfeld-Südharz	20 462	20 345	117	9 970	10 063
15088	Saalekreis	28 117	27 402	709	15 830	11 770
15089	Salzlandkreis	30 052	29 765	283	16 397	13 060
15090	Stendal	18 101	18 013	87	9 225	8 544
15091	Wittenberg	19 896	19 745	150	10 408	9 278
15	Sachsen-Anhalt	381 628	377 165	4 418	211 294	164 939

1) Regionalschlüssel gemäß amtlichem Gemeindeverzeichnis

2) einschließlich Fälle "ohne Angabe"

3) Aufgrund der Umstellung im Erhebungsverfahren kam es vorübergehend bei einigen Merkmalen zu Einschränkungen, die Vergleichbarkeit (Merkmale Voll- und Teilzeitbeschäftigte) vor dem 31.12.2012 ist nicht möglich.

1.10 Sozialversicherungspflichtig Beschäftigte am Arbeitsort in den kreisfreien Städten

Schl.- Nr. ¹⁾	Kreisfreie Stadt Landkreis Land	Insgesamt ³⁾	Darunter im				
			Land- und Forst- wirtschaft, Fischerei (A)	Produ- zierendes Gewerbe (B-F)	davon		
					Produ- zierendes Gewerbe ohne Baugewerbe (B-E)	darunter	Bau- gewerbe (F)
						Verarbei- tendes Gewerbe (C)	
							Insgesamt
15001	Dessau-Roßlau, Stadt	33 440	262	9 036	6 773	6 230	2 263
15002	Halle (Saale), Stadt	91 128	38	11 236	6 520	4 444	4 716
15003	Magdeburg, Stadt	104 313	78	16 730	11 361	8 912	5 369
15081	Altmarkkreis Salzwedel	27 098	1 653	8 221	5 694	4 878	2 527
15082	Anhalt-Bitterfeld	55 401	1 191	20 220	16 143	14 827	4 077
15083	Börde	57 457	1 839	21 175	17 057	14 010	4 118
15084	Burgenlandkreis	54 385	1 170	17 823	13 047	10 050	4 776
15085	Harz	70 055	1 414	22 710	17 017	15 380	5 693
15086	Jerichower Land	27 457	1 215	9 987	6 737	5 818	3 250
15087	Mansfeld-Südharz	40 539	987	12 876	9 480	8 292	3 396
15088	Saalekreis	66 777	1 365	23 590	17 601	14 616	5 989
15089	Salzlandkreis	61 057	1 105	20 410	16 252	14 113	4 158
15090	Stendal	35 168	1 805	9 419	5 894	5 590	3 525
15091	Wittenberg	40 461	1 410	14 251	10 889	10 171	3 362
15	Sachsen-Anhalt	764 736	15 532	217 684	160 465	137 331	57 219
							darunter:
15001	Dessau-Roßlau, Stadt	17 400	70	2 274	1 943	1 851	331
15002	Halle (Saale), Stadt	51 850	18	2 663	2 118	1 446	545
15003	Magdeburg, Stadt	56 148	23	3 081	2 486	1 788	595
15081	Altmarkkreis Salzwedel	13 282	477	1 955	1 649	1 536	306
15082	Anhalt-Bitterfeld	26 167	364	4 905	4 438	4 143	467
15083	Börde	25 490	537	4 444	3 961	3 573	483
15084	Burgenlandkreis	26 842	352	4 095	3 554	2 979	541
15085	Harz	34 890	352	5 128	4 427	4 052	701
15086	Jerichower Land	12 931	407	2 011	1 707	1 548	304
15087	Mansfeld-Südharz	20 462	257	3 251	2 879	2 619	372
15088	Saalekreis	28 117	409	4 696	4 139	3 466	557
15089	Salzlandkreis	30 052	334	4 003	3 527	2 982	476
15090	Stendal	18 101	486	2 391	2 016	1 953	375
15091	Wittenberg	19 896	433	3 266	2 879	2 669	387
15	Sachsen-Anhalt	381 628	4 519	48 163	41 723	36 605	6 440

1) Regionalschlüssel gemäß amtlichem Gemeindeverzeichnis

2) Klassifikation der Wirtschaftszweige, Ausgabe 2008 (WZ 2008)

3) einschließlich Fälle ohne Angabe zur wirtschaftlichen Gliederung

und Landkreisen am 31.03.2014 nach zusammengefassten Wirtschaftsabschnitten

Wirtschaftsabschnitt ²⁾								Schl.- Nr. ¹⁾
Dienst- leistungs- bereiche (G-U)	davon							
	Handel, Verkehr, Gast- gewerbe (G-I)	Information und Kommuni- kation (J)	Finanz-und Versicherungs- dienst- leistg. (K)	Grundstücks- und Wohnungs- wesen (L)	Freiberufliche, wissen- schaftliche, technische Dienstleistg.; sonstige wirtschaftliche Dienstleistg. (M-N)	Öffentliche Verwaltung, Verteidigung, Sozialver- sicherung; Erziehung und Unterricht; Gesundheits- und Sozialwesen (O-Q)	Kunst, Unterhaltung und Erholung; sonstige Dienstleistg.; Private Haushalte; Exterritoriale Organisationen (R-U)	
24 142	5 772	242	663	143	5 524	10 441	1 357	15001
79 853	15 893	3 830	1 854	1 549	17 405	34 844	4 478	15002
87 504	19 357	2 993	2 641	1 702	22 511	33 504	4 796	15003
17 224	5 645	244	495	141	2 471	7 479	749	15081
33 990	11 909	438	622	309	5 790	13 495	1 427	15082
34 443	15 370	229	758	388	4 049	12 499	1 150	15083
35 392	12 184	330	815	334	4 839	15 676	1 214	15084
45 931	15 296	466	1 115	456	5 155	20 754	2 689	15085
16 255	5 222	100	409	178	2 103	7 404	839	15086
26 676	9 058	162	633	299	2 918	12 372	1 234	15087
41 822	18 525	273	647	369	8 516	12 437	1 055	15088
39 542	12 197	247	898	317	5 234	19 038	1 611	15089
23 944	6 905	151	558	247	2 735	11 915	1 433	15090
24 800	8 302	128	613	319	3 616	10 579	1 243	15091
531 518	161 635	9 833	12 721	6 751	92 866	222 437	25 275	15
weiblich								
15 056	3 152	59	444	71	2 543	7 933	854	15001
49 169	7 818	1 388	1 239	941	8 884	26 037	2 862	15002
53 043	10 175	982	1 676	1 048	11 742	23 915	3 505	15003
10 850	2 990	112	360	76	1 212	5 554	546	15081
20 898	6 007	217	484	147	2 586	10 323	1 134	15082
20 509	7 544	78	552	186	1 744	9 525	880	15083
22 395	6 161	154	644	180	2 138	12 177	941	15084
29 410	8 142	130	803	241	2 440	15 623	2 031	15085
10 513	2 592	56	324	92	1 324	5 500	625	15086
16 954	4 672	52	454	153	1 437	9 282	904	15087
23 012	7 880	82	473	179	4 201	9 395	802	15088
25 715	6 727	83	667	176	2 335	14 495	1 232	15089
15 224	3 599	49	411	99	1 303	8 587	1 176	15090
16 197	4 388	47	487	145	1 867	8 334	929	15091
328 945	81 847	3 489	9 018	3 734	45 756	166 680	18 421	15

1.11 Sozialversicherungspflichtig Beschäftigte am Arbeitsort in den kreisfreien Städten und

Schl.- Nr. ¹⁾	Kreisfreie Stadt Landkreis Land	Insgesamt ²⁾	Darunter			
			nach aggregierten Berufsabschlüssen ³⁾			
			mit anerkanntem Berufsabschluss	mit akademischem Abschluss	ohne beruflichen Ausbildungs- abschluss	Abschluss unbekannt
						Insgesamt
15001	Dessau-Roßlau, Stadt	33 440	24 199	4 622	1 580	2 473
15002	Halle (Saale), Stadt	91 128	59 448	18 188	5 676	6 893
15003	Magdeburg, Stadt	104 313	68 337	17 752	6 768	10 228
15081	Altmarkkreis Salzwedel	27 098	20 477	2 287	1 453	2 256
15082	Anhalt-Bitterfeld	55 401	40 602	5 880	2 801	5 295
15083	Börde	57 457	42 622	4 985	3 034	5 854
15084	Burgenlandkreis	54 385	41 524	5 273	2 552	4 214
15085	Harz	70 055	52 406	6 720	3 613	5 886
15086	Jerichower Land	27 457	20 475	2 268	1 348	2 846
15087	Mansfeld-Südharz	40 539	31 472	3 368	1 963	2 679
15088	Saalekreis	66 777	48 790	6 573	3 650	6 654
15089	Salzlandkreis	61 057	45 458	5 910	3 270	4 888
15090	Stendal	35 168	26 540	3 747	1 661	2 430
15091	Wittenberg	40 461	31 559	3 539	1 842	3 049
15	Sachsen-Anhalt	764 736	553 909	91 112	41 211	65 645
						darunter:
15001	Dessau-Roßlau, Stadt	17 400	12 728	2 543	697	1 194
15002	Halle (Saale), Stadt	51 850	35 397	9 905	2 664	3 496
15003	Magdeburg, Stadt	56 148	37 991	9 130	3 063	5 472
15081	Altmarkkreis Salzwedel	13 282	10 079	1 342	572	1 043
15082	Anhalt-Bitterfeld	26 167	19 521	3 045	1 116	2 139
15083	Börde	25 490	18 788	2 562	1 073	2 671
15084	Burgenlandkreis	26 842	20 490	2 997	963	2 074
15085	Harz	34 890	26 380	3 661	1 446	2 849
15086	Jerichower Land	12 931	9 688	1 272	459	1 299
15087	Mansfeld-Südharz	20 462	16 062	1 994	754	1 233
15088	Saalekreis	28 117	19 968	3 077	1 418	3 158
15089	Salzlandkreis	30 052	22 687	3 345	1 261	2 175
15090	Stendal	18 101	13 770	2 227	630	1 160
15091	Wittenberg	19 896	15 405	1 990	770	1 529
15	Sachsen-Anhalt	381 628	278 954	49 090	16 886	31 492

1) Regionalschlüssel gemäß amtlichem Gemeindeverzeichnis

2) einschl. Fälle "ohne Angabe" bzw. Angabe nicht möglich"

3) Aufgrund der Umstellung im Erhebungsverfahren kam es vorübergehend bei einigen Merkmalen zu Einschränkungen, die Vergleichbarkeit (Merkmale Ausbildungsabschlüsse) vor dem 31.12.2012 ist nicht möglich.

Landkreisen am 31.03.2014 nach aggregierten Berufsabschlüssen, Altersklassen sowie Auszubildende

Davon (von Spalte Insgesamt) im Alter von ... bis unter ... Jahren											Darunter (von Spalte Insgesamt) Auszubildende	Schl.- Nr. ¹⁾
unter 20	20 bis 25	25 bis 30	30 bis 35	35 bis 40	40 bis 45	45 bis 50	50 bis 55	55 bis 60	60 bis 65	65 und mehr		
613	1 972	3 383	3 422	3 004	3 701	4 840	5 344	4 438	2 592	131	1 251	15001
1 692	5 837	10 014	10 555	9 126	10 471	12 545	12 740	10 828	6 920	399	3 442	15002
1 986	7 089	12 058	11 924	9 966	11 730	14 374	15 083	12 307	7 285	511	3 905	15003
560	1 751	2 570	2 587	2 346	2 824	3 935	4 592	3 877	1 961	95	1 048	15081
986	3 233	5 310	5 834	5 082	6 064	8 096	8 852	7 579	4 172	193	1 920	15082
1 118	3 423	5 760	6 136	5 100	6 456	8 333	9 350	7 495	4 056	230	1 864	15083
1 089	3 262	5 406	5 402	4 751	5 992	8 039	8 615	7 509	4 154	166	2 126	15084
1 373	4 374	6 814	7 019	6 118	7 725	10 129	11 325	9 496	5 413	269	2 835	15085
526	1 573	2 549	2 682	2 392	3 022	3 986	4 668	3 850	2 094	115	1 001	15086
935	2 581	3 711	3 927	3 623	4 476	5 833	6 638	5 667	3 002	146	1 697	15087
1 316	4 083	6 565	7 074	6 182	7 803	9 727	9 998	8 657	5 134	238	2 367	15088
1 311	3 766	5 997	6 018	5 296	6 773	9 121	9 931	8 099	4 509	236	2 275	15089
722	2 060	3 050	3 027	2 936	3 829	5 329	6 184	5 159	2 748	124	1 325	15090
810	2 537	3 920	3 844	3 445	4 588	5 865	6 547	5 515	3 214	175	1 540	15091
15 037	47 541	77 107	79 451	69 367	85 454	110 152	119 867	100 476	57 254	3 028	28 596	15
weiblich												
265	996	1 704	1 705	1 560	1 979	2 649	2 842	2 378	1 276	46	587	15001
859	3 181	5 709	5 793	5 112	5 971	7 160	7 548	6 449	3 932	135	1 739	15002
886	3 613	6 224	6 078	5 283	6 530	8 114	8 478	6 899	3 894	149	1 812	15003
199	718	1 146	1 110	1 093	1 432	2 092	2 432	2 055	979	26	389	15081
326	1 374	2 348	2 457	2 260	2 958	4 049	4 531	3 865	1 950	49	726	15082
311	1 259	2 276	2 475	2 169	2 885	3 907	4 635	3 723	1 792	58	561	15083
426	1 394	2 575	2 559	2 307	3 055	4 171	4 457	3 885	1 952	61	923	15084
467	1 876	3 104	3 275	2 971	3 910	5 401	6 053	5 005	2 733	95	1 071	15085
160	635	1 162	1 169	1 094	1 415	1 981	2 361	1 948	977	29	364	15086
308	1 110	1 687	1 789	1 771	2 350	3 216	3 683	3 027	1 472	49	593	15087
452	1 574	2 766	2 827	2 468	3 335	4 287	4 364	3 923	2 064	57	828	15088
480	1 576	2 797	2 728	2 556	3 388	4 746	5 222	4 296	2 182	81	874	15089
248	930	1 435	1 405	1 489	2 016	2 893	3 399	2 865	1 385	36	514	15090
314	1 117	1 773	1 667	1 638	2 241	3 044	3 493	2 960	1 588	61	639	15091
5 701	21 353	36 706	37 037	33 771	43 465	57 710	63 498	53 278	28 176	932	11 620	15

1.12 Sozialversicherungspflichtig Beschäftigte am Arbeitsort in den

Kreisfreie Stadt Landkreis Land	31.03. 2011	30.06. 2011	30.09. 2011	31.12. 2011	31.03. 2012	30.06. 2012	30.09. 2012
Insgesamt							
Dessau-Roßlau, Stadt	34 178	34 775	35 361	34 717	34 272	34 749	35 027
Halle (Saale), Stadt	91 988	92 719	93 322	92 863	92 467	93 078	93 690
Magdeburg, Stadt	104 272	104 858	105 532	104 854	103 694	103 881	104 835
Altmarkkreis Salzwedel	27 087	27 769	28 681	27 937	27 654	27 681	27 872
Anhalt-Bitterfeld	55 681	57 164	58 111	57 996	57 174	57 240	57 588
Börde	55 759	56 846	57 915	57 162	57 002	57 689	58 456
Burgenlandkreis	52 855	54 020	55 120	53 972	53 536	54 354	55 161
Harz	68 892	70 495	71 995	70 282	69 625	70 542	71 668
Jerichower Land	27 425	27 761	28 396	27 915	28 000	28 184	28 414
Mansfeld-Südharz	40 059	41 149	41 314	40 570	40 803	41 271	41 900
Saalekreis	65 042	66 070	67 434	66 816	66 160	66 860	67 810
Salzlandkreis	60 294	61 367	62 134	61 356	60 913	61 640	62 300
Stendal	35 478	36 057	36 561	35 356	35 093	35 366	35 719
Wittenberg	39 524	40 007	40 992	40 402	40 211	40 630	41 221
Sachsen-Anhalt	758 534	771 057	782 868	772 198	766 604	773 165	781 661
darunter:							
Dessau-Roßlau, Stadt	17 514	17 631	17 897	17 784	17 577	17 751	17 850
Halle (Saale), Stadt	52 153	52 114	52 276	52 525	52 327	52 552	52 944
Magdeburg, Stadt	56 423	56 315	56 811	56 834	56 210	56 073	56 452
Altmarkkreis Salzwedel	13 090	13 253	13 524	13 365	13 253	13 287	13 363
Anhalt-Bitterfeld	25 865	26 473	26 869	26 981	26 722	26 576	26 720
Börde	24 610	24 830	25 137	25 121	25 011	25 091	25 322
Burgenlandkreis	26 079	26 417	26 766	26 525	26 319	26 591	26 957
Harz	34 217	34 719	35 313	34 839	34 459	34 818	35 315
Jerichower Land	12 831	12 795	13 112	13 061	13 084	13 149	13 186
Mansfeld-Südharz	19 969	20 407	20 408	20 288	20 440	20 591	20 795
Saalekreis	27 165	27 310	27 942	27 982	27 871	28 015	28 296
Salzlandkreis	29 973	30 180	30 424	30 198	30 008	30 152	30 409
Stendal	18 145	18 172	18 402	18 146	17 991	17 949	18 082
Wittenberg	19 296	19 438	19 774	19 625	19 619	19 674	19 948
Sachsen-Anhalt	377 330	380 054	384 655	383 274	380 891	382 269	385 639

kreisfreien Städten und Landkreisen vom 31.03.2011 bis 31.03.2014

31.12. 2012	31.03. 2013	30.06. 2013	30.09. 2013	31.12. 2013	31.03. 2014	Kreisfreie Stadt Landkreis Land
34 146	33 918	34 258	34 519	33 738	33 440	Dessau-Roßlau, Stadt
93 426	91 983	92 178	93 014	91 957	91 128	Halle (Saale), Stadt
104 184	103 374	104 004	105 594	104 493	104 313	Magdeburg, Stadt
27 144	26 855	27 218	27 625	27 063	27 098	Altmarkkreis Salzwedel
56 052	55 233	55 788	56 639	55 710	55 401	Anhalt-Bitterfeld
56 938	56 563	57 466	58 424	57 687	57 457	Börde
54 237	53 612	54 541	55 482	54 653	54 385	Burgenlandkreis
70 240	69 098	70 692	72 067	70 438	70 055	Harz
27 703	27 161	27 598	27 994	27 279	27 457	Jerichower Land
40 866	40 793	41 189	41 818	40 684	40 539	Mansfeld-Südharz
66 974	66 742	67 426	68 516	67 309	66 777	Saalekreis
61 112	60 395	61 199	62 056	60 940	61 057	Salzlandkreis
34 755	34 437	35 118	35 885	35 244	35 168	Stendal
40 489	40 028	40 539	41 275	40 618	40 461	Wittenberg
768 266	760 192	769 214	780 908	767 813	764 736	Sachsen-Anhalt
weiblich						
17 591	17 500	17 474	17 710	17 497	17 400	Dessau-Roßlau, Stadt
53 243	52 690	52 430	52 700	52 471	51 850	Halle (Saale), Stadt
56 574	56 287	56 135	56 677	56 505	56 148	Magdeburg, Stadt
13 259	13 137	13 163	13 333	13 274	13 282	Altmarkkreis Salzwedel
26 373	25 983	26 075	26 394	26 353	26 167	Anhalt-Bitterfeld
25 115	25 057	25 126	25 622	25 620	25 490	Börde
26 812	26 663	26 705	27 033	26 997	26 842	Burgenlandkreis
35 108	34 769	35 203	35 690	35 266	34 890	Harz
13 125	12 835	12 878	13 027	12 898	12 931	Jerichower Land
20 578	20 616	20 563	20 811	20 638	20 462	Mansfeld-Südharz
28 271	28 162	28 207	28 720	28 556	28 117	Saalekreis
30 237	29 923	30 025	30 208	30 043	30 052	Salzlandkreis
17 930	17 809	17 887	18 141	18 173	18 101	Stendal
19 897	19 819	19 821	20 117	20 026	19 896	Wittenberg
384 113	381 250	381 692	386 183	384 317	381 628	Sachsen-Anhalt

1. Sozialversicherungspflichtig Beschäftigte (Arbeitsortprinzip) am 31.03.2014
Anteile der Wirtschaftsabschnitte

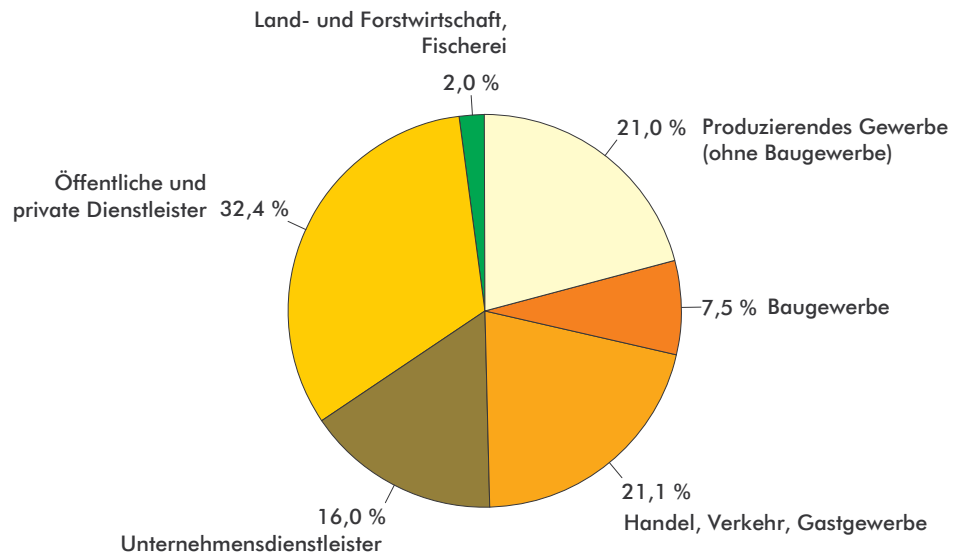

2. Sozialversicherungspflichtig Beschäftigte (Arbeitsortprinzip) am 31.03.2014
nach Altersgruppen und Geschlecht

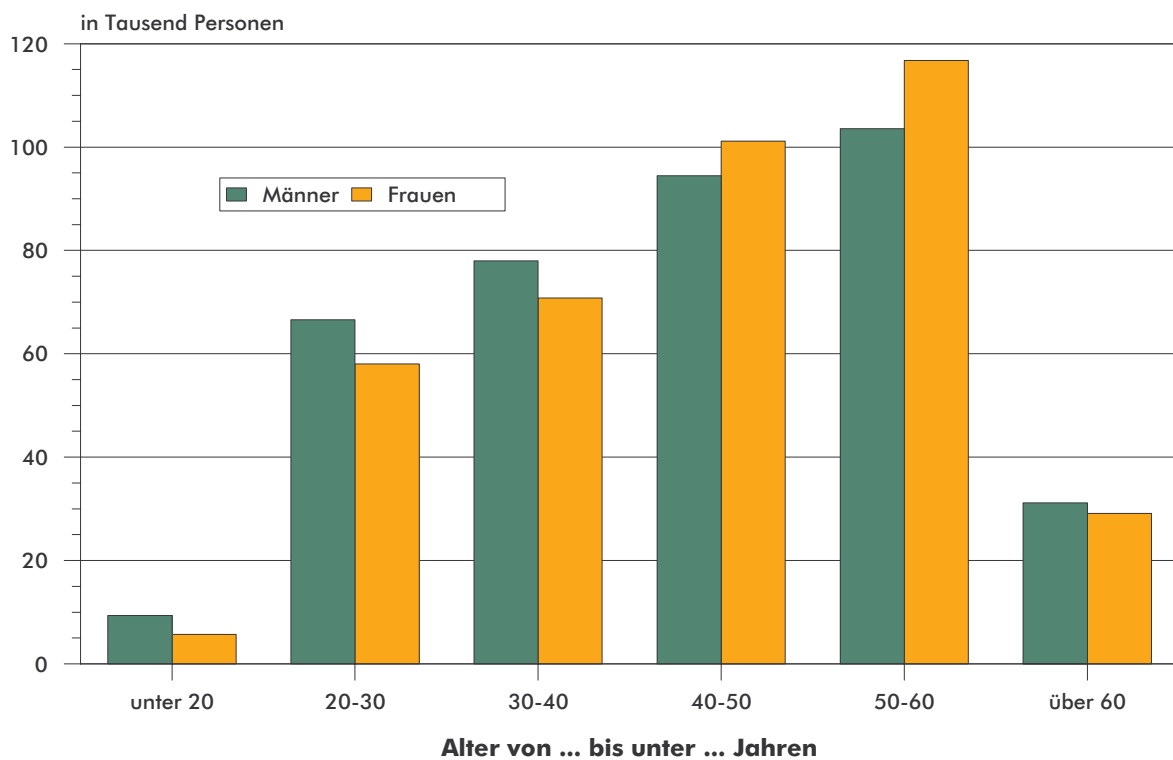

3. Sozialversicherungspflichtig Beschäftigte (Arbeitsortprinzip) am 31.03.2014 nach ausgewählten Berufsbereichen und Geschlecht

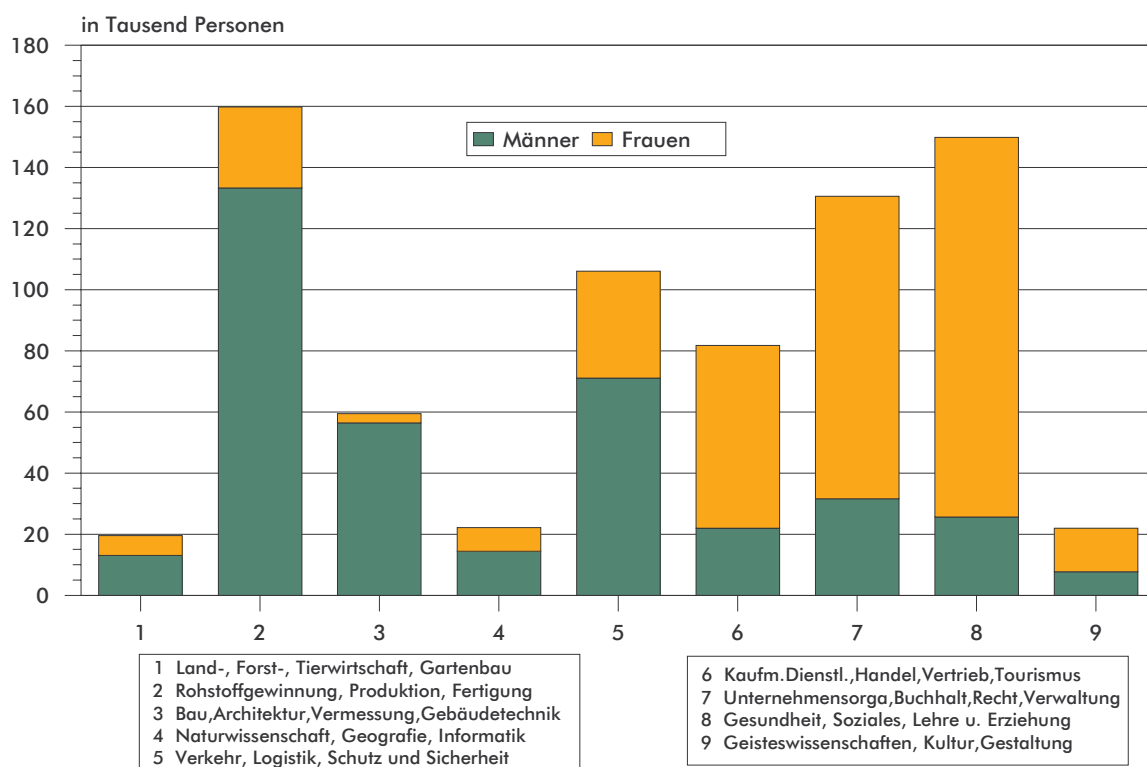

4. Sozialversicherungspflichtig Beschäftigte (Arbeitsortprinzip) am 31.03.2014 nach aggregierten Berufsabschlüssen und Geschlecht

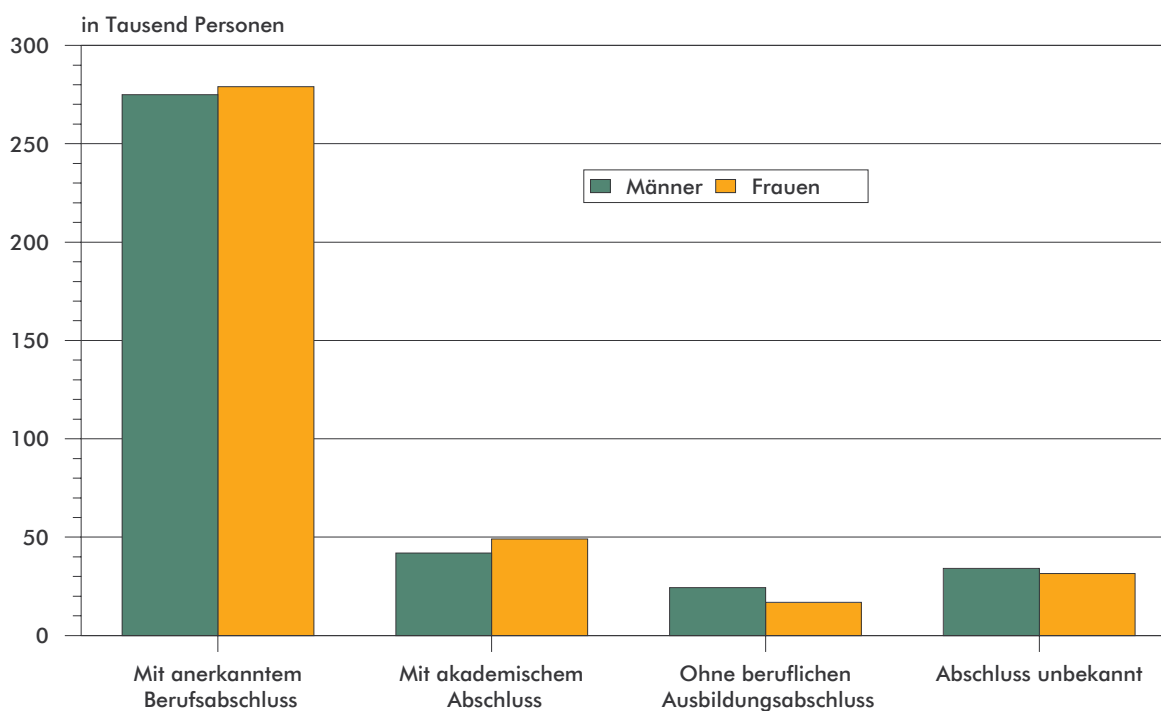

Teil 2

Sozialversicherungspflichtig Beschäftigte am Wohnort

2.1 Sozialversicherungspflichtig Beschäftigte am Wohnort am 31.03.2014 nach Strukturmerkmalen

Merkmal	Insge- samt	Männlich	Weiblich	Veränderung gegenüber Vorquartal			Veränderung gegenüber Vorjahresquartal		
				insge- samt	männ- lich	weib- lich	insge- samt	männ- lich	weib- lich
	Anzahl			%					
Beschäftigte insgesamt¹⁾	835 532	435 571	399 961	-0,3	-0,1	-0,6	0,8	1,2	0,5
darunter Auszubildende	30 225	17 867	12 358	-10,1	-12,4	-6,5	-7,4	-5,8	-9,5
nach Altersgruppen									
Alter von ... bis unter ... Jahren									
unter 20	15 782	9 740	6 042	-10,4	-9,8	-11,3	0,8	2,0	-1,2
20 bis 30	135 819	73 782	62 037	-1,7	-1,6	-1,8	-3,9	-3,9	-3,8
30 bis 40	163 369	88 655	74 714	0,8	1,3	0,3	3,9	4,5	3,0
40 bis 50	216 501	110 469	106 032	-1,2	-0,7	-1,8	-4,3	-3,2	-5,4
50 bis 60	239 420	118 229	121 191	0,7	0,8	0,5	3,2	3,8	2,6
60 und mehr	64 639	34 695	29 944	1,5	0,9	2,3	15,0	10,9	20,3
nach Staatsangehörigkeit									
Deutsche Beschäftigte	824 237	428 129	396 108	-0,4	-0,3	-0,6	0,6	0,9	0,3
Ausländische Beschäftigte	11 148	7 346	3 802	6,1	7,3	4,0	20,2	21,2	18,3
darunter aus EU-Ländern (EU-28)	5 737	3 875	1 862	10,3	12,3	6,5	32,0	33,7	28,8
nach Berufsabschlüssen									
Mit anerkanntem Berufsabschluss	606 600	314 248	292 352	0,5	0,8	0,1	2,5	3,1	1,9
dav. Abschl. anerkannte Berufsausbildung	553 466	291 476	261 990	0,5	0,8	0,2	2,6	3,1	2,1
Meister-/ Techniker- oder gleichw. Abschl.	53 134	22 772	30 362	0,1	0,6	-0,3	1,8	3,1	0,8
Mit akademischem Abschluss	96 247	45 755	50 492	0,1	-0,1	0,4	2,7	1,9	3,4
dav. Bachelor	8 568	3 921	4 647	2,4	2,4	2,3	17,3	17,0	17,6
Diplom/ Magister/ Master/ Staatsexamen	81 871	38 418	43 453	-0,1	-0,4	0,2	1,3	0,4	2,0
Promotion	5 808	3 416	2 392	-0,3	-0,6	0,2	4,9	4,8	5,0
Ohne beruflichen Ausbildungsabschluss	43 898	26 215	17 683	-7,6	-6,9	-8,5	-2,3	-1,4	-3,6
Abschluss unbekannt	75 936	41 680	34 256	-2,6	-2,3	-3,0	-8,3	-8,2	-8,5
nach Berufsbereichen									
Militär	50	25	25	2,0	-13,8	25,0	42,9	66,7	25,0
Land-, Forst-, Tierwirtschaft, Gartenbau	19 749	13173	6 576	1,7	2,1	1,0	1,9	2,9	-0,1
Rohstoffgewinnung, Produktion, Fertigung	184 807	155 896	28 911	-0,2	-0,3	0,2	1,0	1,0	1,2
Bau, Architektur, Vermessung, Gebäudetechn.	68 524	65 302	3 222	0,9	1,0	-1,0	3,5	3,6	0,5
Naturwissenschaft, Geografie, Informatik	23 413	15 513	7 900	-0,5	-0,2	-1,0	0,2	0,6	-0,6
Verkehr, Logistik, Schutz und Sicherheit	120 643	83 402	37 241	-0,6	-0,4	-1,0	2,2	2,0	2,6
Kaufm. Dienstl., Handel, Vertrieb, Tourismus	87 444	25 003	62 441	-1,0	-1,2	-0,9	0,1	-1,0	0,5
Unternehmensorga., Buchhalt., Recht, Verwalt.	139 151	34 632	104 519	-0,7	-0,7	-0,6	0,0	0,0	0,0
Gesundheit, Soziales, Lehre und Erziehung	155 481	26 430	129 051	-0,5	-0,6	-0,4	1,7	1,8	1,6
Geisteswissenschaften, Kultur, Gestaltung	22 828	8 137	14 691	0,7	1,2	0,4	1,3	2,6	0,6
nach Vollzeit-/Teilzeitbeschäftigung									
Vollzeitbeschäftigte	613 763	389 145	224 618	-0,3	-0,1	-0,8	0,5	1,2	-0,5
Teilzeitbeschäftigte	208 337	38 374	169 963	-0,3	-0,3	-0,2	1,9	2,1	1,9
nach zusammengefassten Wirtschaftsabschnitten									
Land- und Forstwirtschaft, Fischerei	15 564	10 996	4 568	3,9	4,4	2,8	1,3	1,8	0,1
Produzierendes Gewerbe	242 956	192 559	50 397	0,4	0,5	-0,2	1,8	2,0	0,8
Produzierendes Gewerbe ohne Baugewerbe	177 362	133 539	43 823	0,2	0,2	0,0	1,5	1,6	1,1
Verarbeitendes Gewerbe	153 672	115 050	38 622	0,2	0,3	0,0	1,8	2,0	1,3
Baugewerbe	65 594	59 020	6 574	1,0	1,2	-1,2	2,6	3,0	-0,8
Dienstleistungsbereiche	576 940	231 979	344 961	-0,7	-0,9	-0,6	0,5	0,5	0,4
Handel, Verkehr, Gastgewerbe	179 350	93 133	86 217	-1,1	-1,1	-1,1	-0,3	-0,1	-0,5
Information und Kommunikation	11 468	7 441	4 027	1,8	2,0	1,4	2,4	3,0	1,4
Finanz- und Versicherungsdienstleistg.	14 472	4 454	10 018	-1,9	-1,9	-1,9	-4,7	-4,5	-4,8
Grundstücks- und Wohnungswesen	7 546	3 518	4 028	-1,9	-3,6	-0,5	-1,4	-2,1	-0,8
Freiberufl., wissenschaftl., techn. Dienst- leistg.; sonstige wirtschaftl. Dienstleistg.	108 913	58 832	50 081	0,1	0,1	0,2	2,6	2,8	2,3
Öff. Verwaltung, Verteidigung, Sozialvers.; Erzieh. u. Unterr.; Gesundh.- u. Sozialw.	228 975	57 046	171 929	-0,7	-1,4	-0,5	0,6	-0,1	0,8
Kunst, Unterhaltung und Erholung; sonst. Dienstleistg.; Priv. Haushalte; Exterr. Org.	26 216	7 555	18 661	-1,7	-1,4	-1,8	-1,7	-2,7	-1,3

1) einschließlich Fälle ohne Angabe

**2.2 Sozialversicherungspflichtig Beschäftigte
ausgewählten Wirtschaftsabteilungen**

WZ 2008 ¹⁾	Wirtschaftsgliederung	31.03.2012	30.06.2012	30.09.2012
A	Land- und Forstwirtschaft, Fischerei	15 305	15 767	16 158
B-F	Produzierendes Gewerbe	241 342	243 912	246 551
B-E	Produzierendes Gewerbe ohne Baugewerbe	175 036	175 040	176 559
B	Bergbau u. Gew. v. Steinen u. Erden	5 851	5 847	5 933
C	Verarbeitendes Gewerbe	150 969	150 962	152 079
10-12	Herst. v. Nahr.- u. Futterm., Getr. u. Tabakerzeugn.	23 126	23 214	23 557
13-15	Herst. v. Textil., Bekleid., Leder, Lederw. u. Schuhen	1 586	1 599	1 232
16-18	Herst. v. Holzw., Papier, Pappe u. Druckerzeugn.	7 901	7 954	8 169
19	Kokerei und Mineralölverarbeitung	1 103	1 116	1 147
20	Herst. v. chemischen Erzeugnissen	11 590	11 576	11 806
21	Herst. v. pharmazeutischen Erzeugnissen	4 183	4 227	4 325
22-23	Herst. v. Gummi- u. Kunststoffwaren, Glas u. Glasw., Keramik, Verarb. v. Steinen u. Erden	17 314	17 564	17 549
24-25	Metallerzeugung u. -bearb., H. v. Metallerzeugn.	31 021	30 918	31 398
26	Herst. v. DV-Geräten, elektron. u. opt. Erzeugn.	6 134	6 081	5 662
27	Herst. v. elektrischen Ausrüstungen	5 289	5 303	5 355
28	Maschinenbau	17 747	17 587	17 712
29-30	Fahrzeugbau	11 088	11 019	11 261
31-33	Herst. v. Möbeln u. sonst. Waren, Rep. u. Install. von Maschinen und Ausrüstungen	12 887	12 804	12 906
D	Energieversorgung	7 207	7 201	7 407
E	Wasservers.; Abwasser- u. Abfallentsorgung, Beseitigung v. Umweltverschmutzungen	11 009	11 030	11 140
F	Baugewerbe	66 306	68 872	69 992
41-42	Hoch- und Tiefbau	22 048	22 931	23 215
43	Vorb. Baustellenarbeiten, Bauinstallation und sonstiges Ausbaugewerbe	44 258	45 941	46 777
G-U	Dienstleistungsbereiche	579 014	581 676	587 188
G-I	Handel, Verkehr, Gastgewerbe	181 096	182 497	184 959
G	Handel; Instandhaltung und Rep. von Kfz	107 398	107 450	109 019
45	Handel mit Kfz; Instandh. u. Rep. von Kfz	17 908	17 796	18 129
46	Großhandel (ohne Handel mit Kfz)	26 600	26 903	27 061
47	Einzelhandel (ohne Handel mit Kfz)	62 890	62 751	63 829
H	Verkehr und Lagerei	52 479	52 708	53 358
I	Gastgewerbe	21 219	22 339	22 582
J	Information und Kommunikation	11 198	11 325	11 238
58-60	Verlagswesen, audiovisuelle Medien u. Rundfunk	2 259	2 306	2 329
61	Telekommunikation	1 820	1 822	1 577
62-63	Informat.technologische u. Informat.dienstleistg.	7 119	7 197	7 332
K	Finanz- und Versicherungsdienstleistg.	15 214	15 053	15 139
64	Erbrg. v. Finanzdienstleistg.	10 607	10 505	10 557
65-66	Versicherungen u. Pensionskassen; mit Finanz- u. Versicherungsdienstleistg. verb. Tätigk.	4 607	4 548	4 582
L	Grundstücks- und Wohnungswesen	7 619	7 647	7 788
M-N	Freiberufl., wissenschaftl., techn. Dienstleistg.; sonst. wirtschaftl. Dienstleistg.	110 055	112 235	113 288
M	Freiberufl., wissenschaftl. u. techn. Dienstleistg.	32 598	32 811	33 475
69-71	Erbrg. v. freiberufl. u. techn. Dienstleistg.	25 542	25 742	26 342
72	Forschung und Entwicklung	4 306	4 310	4 345
73-75	Sonst. freiberufl., wiss. u. techn. Tätigk., Veterinärw.	2 750	2 759	2 788
N	Erbrg. v. sonst. wirtschaftl. Dienstleistg.	77 457	79 424	79 813
78.2, 78.3	dar. Überlassung von Arbeitskräften	31 447	33 004	32 944
O-Q	Öff. Verwaltung, Verteidigung, Sozialvers.; Erzieh. u. Unterr.; Gesundh.- u. Sozialw.	226 542	225 640	227 243
O	Öff. Verwaltung, Verteidigung, Sozialvers.	63 549	63 321	63 648
84.1	dar. Öffentliche Verwaltung	46 807	46 782	47 059
P	Erziehung und Unterricht	41 121	40 516	40 187
Q	Gesundheits- und Sozialwesen	121 872	121 803	123 408
86	Gesundheitswesen	60 466	60 417	60 970
87-88	Heime und Sozialwesen	61 406	61 386	62 438
R-U	Kunst, Unterhaltung und Erholung; sonst. Dienstleistg.; Priv. Haushalte; Exterr. Org.	27 290	27 279	27 533
R	Kunst, Unterhaltung und Erholung	6 057	6 136	6 157
S	Erbrg. v. sonstigen Dienstleistungen	20 852	20 760	21 000
T	Priv. Haushalte mit Hauspersonal; Dienstleistg. u. Herst. v. Waren durch priv. Haush. f. d. Eigenbed.	362	364	359
U	Exterritoriale Organisationen und Körperschaften	19	19	17
	Insgesamt²⁾	835 906	841 612	850 042

1) Klassifikation der Wirtschaftszweige, Ausgabe 2008 (WZ 2008). Zusätzlich werden ausgewählte Wirtschaftsabteilungen und -gruppen nachgewiesen. 2) Einschließlich Fälle ohne Angabe zur Wirtschaftsgliederung.

am Wohnort nach Wirtschaftsabschnitten und
im Zeitraum 31.03.2012 bis 31.03.2014

31.12.2012	31.03.2013	30.06.2013	30.09.2013	31.12.2013	31.03.2014	WZ 2008 ¹⁾
14 935	15 364	16 020	16 305	14 976	15 564	A
241 226	238 691	244 357	248 202	242 050	242 956	B-F
175 501	174 768	175 797	178 256	177 095	177 362	B-E
5 904	5 830	5 869	5 851	5 811	5 791	B
151 403	150 888	151 686	154 031	153 363	153 672	C
23 485	23 241	23 472	23 790	23 687	23 676	10-12
1 206	1 258	1 249	1 260	1 198	1 240	13-15
8 177	8 156	8 082	8 102	8 157	8 112	16-18
1 146	1 210	1 210	1 236	1 225	1 203	19
11 854	11 781	11 801	11 962	12 012	11 990	20
4 400	4 444	4 451	4 565	4 562	4 581	21
16 987	16 963	17 397	17 763	17 363	17 455	22-23
30 573	30 163	29 835	30 328	29 978	30 042	24-25
5 206	4 972	4 981	4 989	4 947	4 898	26
4 790	4 706	4 716	4 781	4 806	4 852	27
18 035	18 105	18 069	18 332	18 228	18 310	28
12 715	13 050	13 188	13 470	13 745	13 774	29-30
12 829	12 839	13 235	13 453	13 455	13 539	31-33
7 364	7 274	7 305	7 419	7 317	7 159	D
10 830	10 776	10 937	10 955	10 604	10 740	E
65 725	63 923	68 560	69 946	64 955	65 594	F
21 587	21 422	23 268	23 675	21 785	22 130	41-42
44 138	42 501	45 292	46 271	43 170	43 464	43
579 961	574 325	578 687	587 234	581 206	576 940	G-U
181 468	179 888	181 163	183 453	181 412	179 350	G-I
108 465	107 731	107 636	108 684	108 255	105 979	G
18 114	17 757	17 745	18 138	17 999	17 736	45
26 758	27 517	27 527	27 598	27 259	26 114	46
63 593	62 457	62 364	62 948	62 997	62 129	47
51 287	50 741	51 338	52 257	51 472	52 064	H
21 716	21 416	22 189	22 512	21 685	21 307	I
11 200	11 199	11 353	11 409	11 268	11 468	J
2 286	2 260	2 304	2 322	2 271	2 276	58-60
1 577	1 578	1 571	1 465	1 442	1 403	61
7 337	7 361	7 478	7 622	7 555	7 789	62-63
15 213	15 183	14 607	14 855	14 755	14 472	K
10 666	10 584	10 033	10 242	10 180	10 030	64
4 547	4 599	4 574	4 613	4 575	4 442	65-66
7 761	7 654	7 686	7 654	7 696	7 546	L
108 769	106 169	109 819	112 667	108 752	108 913	M-N
34 258	33 523	33 587	34 039	33 872	34 050	M
26 442	26 409	26 465	26 925	26 810	27 034	69-71
4 359	4 323	4 350	4 338	4 303	4 302	72
3 457	2 791	2 772	2 776	2 759	2 714	73-75
74 511	72 646	76 232	78 628	74 880	74 863	N
29 228	28 116	30 071	31 637	29 117	28 736	78.2, 78.3
228 250	227 564	227 361	230 315	230 663	228 975	O-Q
63 341	63 545	63 733	64 721	64 597	63 938	O
46 689	47 095	47 347	48 136	48 074	47 545	84.1
40 722	40 047	39 768	39 984	39 685	39 122	P
124 187	123 972	123 860	125 610	126 381	125 915	Q
61 213	60 877	61 092	61 817	61 931	61 724	86
62 974	63 095	62 768	63 793	64 450	64 191	87-88
27 300	26 668	26 698	26 881	26 660	26 216	R-U
5 769	5 565	5 686	5 720	5 647	5 586	R
21 147	20 714	20 628	20 769	20 623	20 247	S
368	373	367	374	373	367	T
16	16	17	18	17	16	U
836 381	828 643	839 147	851 924	838 363	835 532	

2.3 Sozialversicherungspflichtig Beschäftigte am Wohnort am 31.03.2014 nach Wirtschaftsabschnitten und ausgewählten Wirtschaftsabteilungen, Vollzeit- und Teilzeitbeschäftigten, Auszubildenden sowie deutschen und ausländischen Beschäftigten

WZ 2008 ¹⁾	Wirtschaftsgliederung	Insgesamt ²⁾	Und zwar				
			Vollzeit- beschäftigte ³⁾	Teilzeitbe- schäftigte ³⁾	Auszu- bildende	deutsche	auslän- dische ⁴⁾
						Beschäftigte	
			Insgesamt				
A	Land- und Forstwirtschaft, Fischerei	15 564	14 111	1 453	608	15 194	370
B-F	Produzierendes Gewerbe	242 956	227 847	15 105	10 030	240 048	2 858
B-E	Produzierendes Gewerbe ohne Baugewerbe	177 362	166 437	10 922	7 801	175 408	1 926
B	Bergbau u. Gew. v. Steinen u. Erden	5 791	5 716	75	313	5 768	23
C	Verarbeitendes Gewerbe	153 672	144 201	9 469	6 830	151 829	1 829
10-12	Herst. v. Nahr.- u. Futterm., Getr. u. Tabakerzeugn.	23 676	19 518	4 158	997	23 019	656
13-15	Herst. v. Textil., Bekleid., Leder, Lederw. u. Schuhen	1 240	1 107	133	39	1 231	9
16-18	Herst. v. Holzw., Papier, Pappe u. Druckerzeugn.	8 112	7 652	460	381	8 062	47
19	Kokerei und Mineralölverarbeitung	1 203	1 188	15	77	1 194	9
20	Herst. v. chemischen Erzeugnissen	11 990	11 563	427	580	11 903	87
21	Herst. v. pharmazeutischen Erzeugnissen	4 581	4 263	318	177	4 555	26
22-23	Herst. v. Gummi- u. Kunststoffwaren, Glas u. Glasw., Keramik, Verarb. v. Steinen u. Erden	17 455	16 930	525	612	17 243	211
24-25	Metallerzeugung u. -bearb., H. v. Metallerzeugn.	30 042	29 187	855	1 486	29 702	338
26	Herst. v. DV-Geräten, elektron. u. opt. Erzeugn.	4 898	4 599	299	169	4 867	31
27	Herst. v. elektrischen Ausrüstungen	4 852	4 551	301	277	4 805	46
28	Maschinenbau	18 310	17 851	459	933	18 161	148
29-30	Fahrzeugbau	13 774	13 240	533	494	13 688	84
31-33	Herst. v. Möbeln u. sonst. Waren, Rep. u. Install. von Maschinen und Ausrüstungen	13 539	12 552	986	608	13 399	137
D	Energieversorgung	7 159	6 748	410	391	7 137	22
E	Wasservers.; Abwasser- u. Abfallentsorgung, Beseitigung v. Umweltverschmutzungen	10 740	9 772	968	267	10 674	52
F	Baugewerbe	65 594	61 410	4 183	2 229	64 640	932
41-42	Hoch- und Tiefbau	22 130	21 288	841	649	21 825	300
43	Vorb. Baustellenarbeiten, Bauinstallation und sonstiges Ausbaugewerbe	43 464	40 122	3 342	1 580	42 815	632
G-U	Dienstleistungsbereiche	576 940	571 762	191 750	19 586	568 929	7 914
G-I	Handel, Verkehr, Gastgewerbe	179 350	125 220	54 126	7 417	176 136	3 184
G	Handel; Instandhaltung und Rep. von Kfz	105 979	68 446	37 531	5 115	105 083	887
45	Handel mit Kfz; Instandh. u. Rep. von Kfz	17 736	16 345	1 389	1 617	17 599	133
46	Großhandel (ohne Handel mit Kfz)	26 114	23 401	2 713	916	25 833	278
47	Einzelhandel (ohne Handel mit Kfz)	62 129	28 700	33 429	2 582	61 651	476
H	Verkehr und Lagerei	52 064	44 220	7 843	1 111	51 658	402
I	Gastgewerbe	21 307	12 554	8 752	1 191	19 395	1 895
J	Information und Kommunikation	11 468	10 013	1 455	348	11 263	190
58-60	Verlagswesen, audiovisuelle Medien u. Rundfunk	2 276	1 799	477	91	2 248	17
61	Telekommunikation	1 403	1 328	75	8	1 397	4
62-63	Informat.technologische u. Informat.dienstleistg.	7 789	6 886	903	249	7 618	169
K	Finanz- und Versicherungsdienstleistg.	14 472	10 427	4 045	760	14 419	52
64	Erbrg. v. Finanzdienstleistg.	10 030	7 204	2 826	584	10 002	28
65-66	Versicherungen u. Pensionskassen; mit Finanz- u. Versicherungsdienstleistg. verb. Tätigk.	4 442	3 223	1 219	176	4 417	24
L	Grundstücks- und Wohnungswesen	7 546	5 895	1 650	202	7 481	63
M-N	Freiberufl., wissenschaftl., techn. Dienstleistg.; sonst. wirtschaftl. Dienstleistg.	108 913	78 897	30 014	2 040	106 887	2 007
M	Freiberufl., wissenschaftl. u. techn. Dienstleistg.	34 050	27 434	6 616	1 344	33 504	538
69-71	Erbrg. v. freiberufl. u. techn. Dienstleistg.	27 034	22 042	4 992	1 111	26 813	217
72	Forschung und Entwicklung	4 302	3 370	932	95	4 011	289
73-75	Sonst. freiberufl., wiss. u. techn. Tätigk., Veterinärw.	2 714	2 022	692	138	2 680	32
N	Erbrg. v. sonst. wirtschaftl. Dienstleistg.	74 863	51 463	23 398	696	73 383	1 469
78.2, 78.3	dar. Überlassung von Arbeitskräften	28 736	25 449	3 287	74	27 891	842
O-Q	Off. Verwaltung, Verteidigung, Sozialvers.; Erzieh. u. Unterr.; Gesundh.- u. Sozialw.	228 975	126 238	89 317	8 036	226 970	1 982
O	Öff. Verwaltung, Verteidigung, Sozialvers.	63 938	39 446	24 492	1 483	63 758	176
84.1	dar. Öffentliche Verwaltung	47 545	27 955	19 590	915	47 380	164
P	Erziehung und Unterricht	39 122	26 565	12 439	2 295	38 524	595
Q	Gesundheits- und Sozialwesen	125 915	60 227	52 386	4 258	124 688	1 211
86	Gesundheitswesen	61 724	39 192	22 531	2 544	60 798	914
87-88	Heime und Sozialwesen	64 191	21 035	29 855	1 714	63 890	297
R-U	Kunst, Unterhaltung und Erholung; sonst. Dienstleistg.; Priv. Haushalte; Exterr. Org.	26 216	15 072	11 143	783	25 773	436
R	Kunst, Unterhaltung und Erholung	5 586	4 045	1 541	149	5 355	227
S	Erbrg. v. sonstigen Dienstleistungen	20 247	10 844	9 402	634	20 048	196
T	Priv. Haushalte mit Hauspersonal; Dienstleistg. u. Herst. v. Waren durch priv. Haush. f. d. Eigenbed.	367	168	199	-	357	10
U	Exterritoriale Organisationen und Körperschaften	16	15	.	-	13	3
	Insgesamt ²⁾	835 532	613 763	208 337	30 225	824 237	11 148

1) Klassifikation der Wirtschaftszweige, Ausgabe 2008 (WZ 2008) - 2) einschließlich Fälle "ohne Angabe" - 3) Klassifikation der Berufe, KldB 2010 - 4) ohne "Staatenlos" bzw. "Personen mit ungeklärter Staatsangehörigkeit"

Noch 2.3 Sozialversicherungspflichtig Beschäftigte am Wohnort am 31.03.2014 nach Wirtschaftsabschnitten und ausgewählten Wirtschaftsabteilungen, Vollzeit- und Teilzeitbeschäftigten, Auszubildenden sowie deutschen und ausländischen Beschäftigten

WZ 2008 ¹⁾	Wirtschaftsgliederung	Insgesamt ²⁾	Und zwar				
			Vollzeit- beschäftigte ³⁾	Teilzeitbe- schäftigte ³⁾	Auszu- bildende	deutsche	auslän- dische ⁴⁾
						Beschäftigte	
			darunter: weiblich				
A	Land- und Forstwirtschaft, Fischerei	4 568	3 583	985	131	4 490	78
B-F	Produzierendes Gewerbe	50 397	40 262	10 135	1 794	49 893	496
B-E	Produzierendes Gewerbe ohne Baugewerbe	43 823	35 837	7 986	1 611	43 372	443
B	Bergbau u. Gew. v. Steinen u. Erden	654	604	50	16	653	.
C	Verarbeitendes Gewerbe	38 622	31 531	7 091	1 432	38 196	421
10-12	Herst. v. Nahr.- u. Futterm., Getr. u. Tabakerzeugn.	12 035	8 602	3 433	436	11 841	194
13-15	Herst. v. Textil., Bekleid., Leder, Lederw. u. Schuhen	460	352	108	15	456	4
16-18	Herst. v. Holzw., Papier, Pappe u. Druckerzeugn.	2 158	1 813	345	88	2 140	17
19	Kokerei und Mineralölverarbeitung	281	270	11	30	278	3
20	Herst. v. chemischen Erzeugnissen	3 333	3 050	283	138	3 304	29
21	Herst. v. pharmazeutischen Erzeugnissen	2 576	2 276	300	78	2 565	11
22-23	Herst. v. Gummi- u. Kunststoffwaren, Glas u. Glasw., Keramik, Verarb. v. Steinen u. Erden	3 572	3 200	372	132	3 538	34
24-25	Metallerzeugung u. -bearb., H. v. Metallerzeugn.	3 950	3 339	611	136	3 920	29
26	Herst. v. DV-Geräten, elektron. u. opt. Erzeugn.	1 599	1 358	241	24	1 588	11
27	Herst. v. elektrischen Ausrüstungen	938	795	143	32	930	8
28	Maschinenbau	2 128	1 836	292	94	2 094	34
29-30	Fahrzeugbau	1 929	1 759	170	59	1 911	17
31-33	Herst. v. Möbeln u. sonst. Waren, Rep. u. Install. von Maschinen und Ausrüstungen	3 663	2 881	782	170	3 631	30
D	Energieversorgung	2 157	1 907	250	96	2 152	.
E	Wasservers.; Abwasser- u. Abfallentsorgung, Beseitigung v. Umweltverschmutzungen	2 390	1 795	595	67	2 371	16
F	Baugewerbe	6 574	4 425	2 149	183	6 521	53
41-42	Hoch- und Tiefbau	1 851	1 420	431	73	1 840	11
43	Vorb. Baustellenarbeiten, Bauinstallation und sonstiges Ausbaugewerbe	4 723	3 005	1 718	110	4 681	42
G-U	Dienstleistungsbereiche	344 961	180 754	158 827	10 432	341 690	3 228
G-I	Handel, Verkehr, Gastgewerbe	86 217	42 268	43 947	3 065	85 159	1 047
G	Handel; Instandhaltung und Rep. von Kfz	60 166	27 260	32 905	2 172	59 775	385
45	Handel mit Kfz; Instandh. u. Rep. von Kfz	3 587	2 750	836	223	3 560	26
46	Großhandel (ohne Handel mit Kfz)	8 869	6 874	1 995	296	8 777	89
47	Einzelhandel (ohne Handel mit Kfz)	47 710	17 636	30 074	1 653	47 438	270
H	Verkehr und Lagerei	12 268	7 733	4 535	287	12 205	63
I	Gastgewerbe	13 783	7 275	6 507	606	13 179	599
J	Information und Kommunikation	4 027	3 083	944	100	3 971	50
58-60	Verlagswesen, audiovisuelle Medien u. Rundfunk	1 157	848	309	.	1 147	.
61	Telekommunikation	281	226	55	.	279	.
62-63	Informat.technologische u. Informat.dienstleistg.	2 589	2 009	580	55	2 545	44
K	Finanz- und Versicherungsdienstleistg.	10 018	6 261	3 757	401	9 987	30
64	Erbrg. v. Finanzdienstleistg.	7 250	4 558	2 692	314	7 235	15
65-66	Versicherungen u. Pensionskassen; mit Finanz- u. Versicherungsdienstleistg. verb. Tätigk.	2 768	1 703	1 065	87	2 752	15
L	Grundstücks- und Wohnungswesen	4 028	2 876	1 152	117	4 007	20
M-N	Freiberufl., wissenschaftl., techn. Dienstleistg.; sonst. wirtschaftl. Dienstleistg.	50 081	27 703	22 376	1 110	49 301	776
M	Freiberufl., wissenschaftl. u. techn. Dienstleistg.	18 388	13 118	5 270	816	18 144	241
69-71	Erbrg. v. freiberufl. u. techn. Dienstleistg.	14 702	10 546	4 156	690	14 591	109
72	Forschung und Entwicklung	2 072	1 472	600	31	1 958	114
73-75	Sonst. freiberufl., wiss. u. techn. Tätigk., Veterinärw.	1 614	1 100	514	95	1 595	18
N	Erbrg. v. sonst. wirtschaftl. Dienstleistg.	31 693	14 585	17 106	294	31 157	535
78.2, 78.3	dar. Überlassung von Arbeitskräften	6 845	4 755	2 090	37	6 640	204
O-Q	Öff. Verwaltung, Verteidigung, Sozialvers.; Erzieh. u. Unterr.; Gesundh.- u. Sozialw.	171 929	89 325	77 228	5 070	170 823	1 089
O	Öff. Verwaltung, Verteidigung, Sozialvers.	45 114	24 678	20 436	873	45 008	103
84.1	dar. Öffentliche Verwaltung	32 564	16 541	16 023	503	32 468	96
P	Erziehung und Unterricht	28 222	18 336	9 838	944	27 952	268
Q	Gesundheits- und Sozialwesen	98 593	46 311	46 954	3 253	97 863	718
86	Gesundheitswesen	51 157	30 453	20 703	2 065	50 651	496
87-88	Heime und Sozialwesen	47 436	15 858	26 251	1 188	47 212	222
R-U	Kunst, Unterhaltung und Erholung; sonst. Dienstleistg.; Priv. Haushalte; Exterr. Org.	18 661	9 238	9 423	569	18 442	216
R	Kunst, Unterhaltung und Erholung	2 989	1 989	1 000	70	2 914	73
S	Erbrg. v. sonstigen Dienstleistungen	15 389	7 132	8 257	499	15 253	135
T	Priv. Haushalte mit Hauspersonal; Dienstleistg. u. Herst. v. Waren durch priv. Haush. f. d. Eigenbed.	279	113	166	-	271	8
U	Exterritoriale Organisationen und Körperschaften	4	4	-	-	4	-
	Insgesamt ²⁾	399 961	224 618	169 963	12 358	396 108	3 802

1) Klassifikation der Wirtschaftszweige, Ausgabe 2008 (WZ 2008) - 2) einschließlich Fälle "ohne Angabe" - 3) Klassifikation der Berufe, KldB 2010 - 4) ohne "Staatenlos" bzw. "Personen mit ungeklärter Staatsangehörigkeit"

2.4 Sozialversicherungspflichtig Beschäftigte am Wohnort am 31.03.2014

Lfd. Nr.	Geschlecht Wirtschaftsgliederung ¹⁾	Insgesamt		
			unter 20	20 bis 25
	Insgesamt			
1	A Land- und Forstwirtschaft, Fischerei	15 564	450	1 014
2	B-F Produzierendes Gewerbe	242 956	5 557	14 871
3	B-E Produzierendes Gewerbe ohne Baugewerbe	177 362	4 388	11 531
4	C Verarbeitendes Gewerbe	153 672	3 825	10 171
5	F Baugewerbe	65 594	1 169	3 340
6	G-U Dienstleistungsbereiche	576 940	9 775	35 440
7	G-I Handel, Verkehr, Gastgewerbe	179 350	3 671	11 562
8	J Information und Kommunikation	11 468	86	632
9	K Finanz- und Versicherungsdienstleistungen	14 472	225	1 013
10	L Grundstücks- und Wohnungswesen	7 546	72	290
11	M-N Freiberufliche, wissenschaftliche, technische Dienstleistg.; sonstige wirtschaftliche Dienstleistg.	108 913	869	6 628
12	O-Q Öffentliche Verwaltung, Verteidigung, Sozialversicherung; Erziehung und Unterricht; Gesundheits- und Sozialwesen	228 975	4 361	13 707
13	R-U Kunst, Unterhaltung und Erholung; sonstige Dienstleistg.; Private Haushalte; Exterritoriale Organisationen	26 216	491	1 608
14	Zusammen²⁾	835 532	15 782	51 328
	Männlich			
15	A Land- und Forstwirtschaft, Fischerei	10 996	372	812
16	B-F Produzierendes Gewerbe	192 559	4 688	12 192
17	B-E Produzierendes Gewerbe ohne Baugewerbe	133 539	3 600	9 098
18	C Verarbeitendes Gewerbe	115 050	3 131	8 006
19	F Baugewerbe	59 020	1 088	3 094
20	G-U Dienstleistungsbereiche	231 979	4 680	15 456
21	G-I Handel, Verkehr, Gastgewerbe	93 133	2 179	6 019
22	J Information und Kommunikation	7 441	.	410
23	K Finanz- und Versicherungsdienstleistungen	4 454	89	399
24	L Grundstücks- und Wohnungswesen	3 518	.	128
25	M-N Freiberufliche, wissenschaftliche, technische Dienstleistg.; sonstige wirtschaftliche Dienstleistg.	58 832	420	3 822
26	O-Q Öffentliche Verwaltung, Verteidigung, Sozialversicherung; Erziehung und Unterricht; Gesundheits- und Sozialwesen	57 046	1 767	4 264
27	R-U Kunst, Unterhaltung und Erholung; sonstige Dienstleistg.; Private Haushalte; Exterritoriale Organisationen	7 555	144	414
28	Zusammen²⁾	435 571	9 740	28 460
	Weiblich			
29	A Land- und Forstwirtschaft, Fischerei	4 568	78	202
30	B-F Produzierendes Gewerbe	50 397	869	2 679
31	B-E Produzierendes Gewerbe ohne Baugewerbe	43 823	788	2 433
32	C Verarbeitendes Gewerbe	38 622	694	2 165
33	F Baugewerbe	6 574	81	246
34	G-U Dienstleistungsbereiche	344 961	5 095	19 984
35	G-I Handel, Verkehr, Gastgewerbe	86 217	1 492	5 543
36	J Information und Kommunikation	4 027	.	222
37	K Finanz- und Versicherungsdienstleistungen	10 018	136	614
38	L Grundstücks- und Wohnungswesen	4 028	.	162
39	M-N Freiberufliche, wissenschaftliche, technische Dienstleistg.; sonstige wirtschaftliche Dienstleistg.	50 081	449	2 806
40	O-Q Öffentliche Verwaltung, Verteidigung, Sozialversicherung; Erziehung und Unterricht; Gesundheits- und Sozialwesen	171 929	2 594	9 443
41	R-U Kunst, Unterhaltung und Erholung; sonstige Dienstleistg.; Private Haushalte; Exterritoriale Organisationen	18 661	347	1 194
42	Zusammen²⁾	399 961	6 042	22 868

1) Klassifikation der Wirtschaftszweige, Ausgabe 2008 (WZ 2008)

2) einschließlich Fälle ohne Angabe

nach Geschlecht, zusammengefassten Wirtschaftsabschnitten und Altersgruppen

Davon im Alter von ... bis unter ... Jahren									Lfd. Nr.
25 bis 30	30 bis 35	35 bis 40	40 bis 45	45 bis 50	50 bis 55	55 bis 60	60 bis 65	65 und mehr	
1 362	1 171	850	1 540	2 354	2 699	2 505	1 537	82	1
23 480	25 324	22 068	28 214	36 447	38 947	30 406	16 861	780	2
18 172	18 842	15 126	19 560	25 785	28 140	22 463	12 822	533	3
16 296	16 848	13 461	17 104	22 197	23 752	18 789	10 743	486	4
5 308	6 482	6 942	8 654	10 662	10 807	7 943	4 039	247	5
59 643	60 513	53 428	64 896	83 026	89 358	75 486	43 050	2 324	6
18 230	18 660	17 086	22 219	27 387	27 860	20 931	10 999	744	7
1 549	1 781	1 362	1 507	1 610	1 375	1 025	519	22	8
1 250	1 213	1 519	2 283	2 280	2 036	1 786	827	40	9
551	668	660	837	1 098	1 330	1 208	773	59	10
13 430	14 169	10 970	11 736	14 297	15 834	13 227	7 170	583	11
21 943	21 114	19 328	23 465	32 659	37 127	34 008	20 564	699	12
2 690	2 908	2 503	2 849	3 695	3 796	3 301	2 198	177	13
84 491	87 016	76 353	94 664	121 837	131 016	108 404	61 452	3 187	14
1 061	880	616	1 041	1 553	1 766	1 713	1 119	63	15
19 064	20 478	17 815	22 464	28 458	30 078	23 383	13 299	639	16
14 197	14 532	11 519	14 671	18 833	20 408	16 418	9 830	433	17
12 756	12 985	10 286	12 719	16 028	17 042	13 554	8 153	390	18
4 867	5 946	6 296	7 793	9 625	9 670	6 965	3 469	206	19
25 195	26 462	22 397	25 639	31 299	33 154	28 124	18 047	1 526	20
9 532	9 982	8 976	11 131	13 793	13 955	10 745	6 284	537	21
1 007	1 215	929	998	1 025	823	632	326	.	22
442	454	588	700	619	514	396	231	22	23
189	327	303	402	537	593	576	395	.	24
7 572	7 978	5 908	6 082	7 177	8 151	7 072	4 207	443	25
5 869	5 801	5 030	5 450	7 016	7 967	7 689	5 827	366	26
584	705	663	876	1 132	1 151	1 014	777	95	27
45 322	47 821	40 834	49 154	61 315	65 005	53 224	32 467	2 228	28
301	291	234	499	801	933	792	418	19	29
4 416	4 846	4 253	5 750	7 989	8 869	7 023	3 562	141	30
3 975	4 310	3 607	4 889	6 952	7 732	6 045	2 992	100	31
3 540	3 863	3 175	4 385	6 169	6 710	5 235	2 590	96	32
441	536	646	861	1 037	1 137	978	570	41	33
34 448	34 051	31 031	39 257	51 727	56 204	47 362	25 003	798	34
8 698	8 678	8 110	11 088	13 594	13 905	10 186	4 715	207	35
542	566	433	509	585	552	393	193	.	36
808	759	931	1 583	1 661	1 522	1 390	596	18	37
362	341	357	435	561	737	632	378	.	38
5 858	6 191	5 062	5 654	7 120	7 683	6 155	2 963	140	39
16 074	15 313	14 298	18 015	25 643	29 160	26 319	14 737	333	40
2 106	2 203	1 840	1 973	2 563	2 645	2 287	1 421	82	41
39 169	39 195	35 519	45 510	60 522	66 011	55 180	28 985	959	42

**2.5 Sozialversicherungspflichtig Beschäftigte am
Beschäftigten, zusammengefasst**

Lfd. Nr.	Deutsche/Ausländische Beschäftigte Wirtschaftsgliederung ¹⁾	Insgesamt		
			unter 20	20 bis 25
	Deutsche Beschäftigte			
1	A Land- und Forstwirtschaft, Fischerei	15 194	443	975
2	B-F Produzierendes Gewerbe	240 048	5 515	14 637
3	B-E Produzierendes Gewerbe ohne Baugewerbe	175 408	4 356	11 379
4	C Verarbeitendes Gewerbe	151 829	3 795	10 027
5	F Baugewerbe	64 640	1 159	3 258
6	G-U Dienstleistungsbereiche	568 929	9 674	34 752
7	G-I Handel, Verkehr, Gastgewerbe	176 136	3 617	11 260
8	J Information und Kommunikation	11 263	81	613
9	K Finanz- und Versicherungsdienstleistungen	14 419	224	1 005
10	L Grundstücks- und Wohnungswesen	7 481	71	285
11	M-N Freiberufliche, wissenschaftliche, technische Dienstleistg.; sonstige wirtschaftliche Dienstleistg.	106 887	857	6 453
12	O-Q Öffentliche Verwaltung, Verteidigung, Sozialversicherung; Erziehung und Unterricht; Gesundheits- und Sozialwesen	226 970	4 341	13 593
13	R-U Kunst, Unterhaltung und Erholung; sonstige Dienstleistg.; Private Haushalte; Exterritoriale Organisationen	25 773	483	1 543
14	Zusammen²⁾	824 237	15 632	50 367
	Ausländische Beschäftigte			
15	A Land- und Forstwirtschaft, Fischerei	370	.	39
16	B-F Produzierendes Gewerbe	2 858	.	232
17	B-E Produzierendes Gewerbe ohne Baugewerbe	1 926	32	150
18	C Verarbeitendes Gewerbe	1 829	30	144
19	F Baugewerbe	932	.	82
20	G-U Dienstleistungsbereiche	7 914	100	683
21	G-I Handel, Verkehr, Gastgewerbe	3 184	54	301
22	J Information und Kommunikation	190	4	17
23	K Finanz- und Versicherungsdienstleistungen	52	.	8
24	L Grundstücks- und Wohnungswesen	63	.	5
25	M-N Freiberufliche, wissenschaftliche, technische Dienstleistg.; sonstige wirtschaftliche Dienstleistg.	2 007	12	173
26	O-Q Öffentliche Verwaltung, Verteidigung, Sozialversicherung; Erziehung und Unterricht; Gesundheits- und Sozialwesen	1 982	20	114
27	R-U Kunst, Unterhaltung und Erholung; sonstige Dienstleistg.; Private Haushalte; Exterritoriale Organisationen	436	8	65
28	Zusammen²⁾	11 148	149	954
	Insgesamt			
29	A Land- und Forstwirtschaft, Fischerei	15 564	450	1 014
30	B-F Produzierendes Gewerbe	242 956	5 557	14 871
31	B-E Produzierendes Gewerbe ohne Baugewerbe	177 362	4 388	11 531
32	C Verarbeitendes Gewerbe	153 672	3 825	10 171
33	F Baugewerbe	65 594	1 169	3 340
34	G-U Dienstleistungsbereiche	576 940	9 775	35 440
35	G-I Handel, Verkehr, Gastgewerbe	179 350	3 671	11 562
36	J Information und Kommunikation	11 468	86	632
37	K Finanz- und Versicherungsdienstleistungen	14 472	225	1 013
38	L Grundstücks- und Wohnungswesen	7 546	72	290
39	M-N Freiberufliche, wissenschaftliche, technische Dienstleistg.; sonstige wirtschaftliche Dienstleistg.	108 913	869	6 628
40	O-Q Öffentliche Verwaltung, Verteidigung, Sozialversicherung; Erziehung und Unterricht; Gesundheits- und Sozialwesen	228 975	4 361	13 707
41	R-U Kunst, Unterhaltung und Erholung; sonstige Dienstleistg.; Private Haushalte; Exterritoriale Organisationen	26 216	491	1 608
42	Zusammen²⁾	835 532	15 782	51 328

1) Klassifikation der Wirtschaftszweige, Ausgabe 2008 (WZ 2008)

2) einschließlich Fälle ohne Angabe

**Wohnort am 31.03.2014 nach deutschen und ausländischen
Wirtschaftsabschnitten und Altersgruppen**

Davon im Alter von ... bis unter ... Jahren									Lfd. Nr.
25 bis 30	30 bis 35	35 bis 40	40 bis 45	45 bis 50	50 bis 55	55 bis 60	60 bis 65	65 und mehr	
Insgesamt									
1 309	1 105	802	1 482	2 308	2 673	2 488	1 529	80	1
23 089	24 874	21 565	27 805	36 097	38 690	30 230	16 776	769	2
17 905	18 525	14 806	19 299	25 544	27 966	22 338	12 766	524	3
16 043	16 547	13 164	16 850	21 972	23 586	18 675	10 693	477	4
5 184	6 349	6 759	8 506	10 553	10 724	7 892	4 010	245	5
58 277	59 093	52 174	63 785	82 102	88 721	75 136	42 920	2 294	6
17 757	18 193	16 553	21 721	26 945	27 581	20 812	10 961	735	7
1 496	1 726	1 338	1 484	1 599	1 366	1 024	516	20	8
1 239	1 203	1 516	2 275	2 275	2 030	1 785	827	40	9
542	663	649	826	1 091	1 320	1 205	771	58	10
13 092	13 796	10 677	11 468	14 075	15 640	13 125	7 132	572	11
21 524	20 661	18 993	23 222	32 465	37 028	33 914	20 533	696	12
2 627	2 851	2 448	2 789	3 652	3 756	3 271	2 180	173	13
82 681	85 080	74 547	93 083	120 515	130 096	107 861	61 229	3 144	14
53	66	48	58	46	26	17	8	.	15
387	448	493	404	336	251	172	82	.	16
264	316	318	261	232	169	122	53	9	17
251	300	296	254	220	163	113	49	9	18
123	132	175	143	104	82	50	29	.	19
1 355	1 411	1 239	1 095	907	626	341	128	29	20
469	463	528	496	434	275	117	38	9	21
53	55	21	19	9	8	-	.	.	22
11	10	3	8	5	5	.	-	-	23
9	5	10	11	7	10	.	.	.	24
335	369	290	265	221	192	101	38	11	25
415	452	333	238	190	96	90	31	3	26
63	57	54	58	41	40	29	17	4	27
1 795	1 925	1 781	1 560	1 291	903	530	218	42	28
1 362	1 171	850	1 540	2 354	2 699	2 505	1 537	82	29
23 480	25 324	22 068	28 214	36 447	38 947	30 406	16 861	780	30
18 172	18 842	15 126	19 560	25 785	28 140	22 463	12 822	533	31
16 296	16 848	13 461	17 104	22 197	23 752	18 789	10 743	486	32
5 308	6 482	6 942	8 654	10 662	10 807	7 943	4 039	247	33
59 643	60 513	53 428	64 896	83 026	89 358	75 486	43 050	2 324	34
18 230	18 660	17 086	22 219	27 387	27 860	20 931	10 999	744	35
1 549	1 781	1 362	1 507	1 610	1 375	1 025	519	22	36
1 250	1 213	1 519	2 283	2 280	2 036	1 786	827	40	37
551	668	660	837	1 098	1 330	1 208	773	59	38
13 430	14 169	10 970	11 736	14 297	15 834	13 227	7 170	583	39
21 943	21 114	19 328	23 465	32 659	37 127	34 008	20 564	699	40
2 690	2 908	2 503	2 849	3 695	3 796	3 301	2 198	177	41
84 491	87 016	76 353	94 664	121 837	131 016	108 404	61 452	3 187	42

**Noch 2.5 Sozialversicherungspflichtig Beschäftigte am
Beschäftigten, zusammengefasst**

Lfd. Nr.	Deutsche/Ausländische Beschäftigte Wirtschaftsgliederung ¹⁾	Insgesamt		
			unter 20	20 bis 25
			Darunter: weiblich	
	Deutsche Beschäftigte			
1	A Land- und Forstwirtschaft, Fischerei	4 490	77	192
2	B-F Produzierendes Gewerbe	49 893	864	2 637
3	B-E Produzierendes Gewerbe ohne Baugewerbe	43 372	783	2 394
4	C Verarbeitendes Gewerbe	38 196	689	2 128
5	F Baugewerbe	6 521	81	243
6	G-U Dienstleistungsbereiche	341 690	5 055	19 690
7	G-I Handel, Verkehr, Gastgewerbe	85 159	1 471	5 428
8	J Information und Kommunikation	3 971	.	216
9	K Finanz- und Versicherungsdienstleistungen	9 987	136	609
10	L Grundstücks- und Wohnungswesen	4 007	.	161
11	M-N Freiberufliche, wissenschaftliche, technische Dienst- leistg.; sonstige wirtschaftliche Dienstleistg.	49 301	444	2 737
12	O-Q Öffentliche Verwaltung, Verteidigung, Sozialversicherung; Erziehung und Unterricht; Gesundheits- und Sozialwesen	170 823	2 585	9 373
13	R-U Kunst, Unterhaltung und Erholung; sonstige Dienstleistg.; Private Haushalte; Exterritoriale Organisationen	18 442	343	1 166
14	Zusammen²⁾	396 108	5 996	22 522
	Ausländische Beschäftigte			
15	A Land- und Forstwirtschaft, Fischerei	78	.	10
16	B-F Produzierendes Gewerbe	496	5	42
17	B-E Produzierendes Gewerbe ohne Baugewerbe	443	5	.
18	C Verarbeitendes Gewerbe	421	5	37
19	F Baugewerbe	53	-	.
20	G-U Dienstleistungsbereiche	3 228	.	292
21	G-I Handel, Verkehr, Gastgewerbe	1 047	21	115
22	J Information und Kommunikation	50	.	5
23	K Finanz- und Versicherungsdienstleistungen	30	-	.
24	L Grundstücks- und Wohnungswesen	20	-	.
25	M-N Freiberufliche, wissenschaftliche, technische Dienst- leistg.; sonstige wirtschaftliche Dienstleistg.	776	5	68
26	O-Q Öffentliche Verwaltung, Verteidigung, Sozialversicherung; Erziehung und Unterricht; Gesundheits- und Sozialwesen	1 089	.	70
27	R-U Kunst, Unterhaltung und Erholung; sonstige Dienstleistg.; Private Haushalte; Exterritoriale Organisationen	216	4	28
28	Zusammen²⁾	3 802	46	344
	Insgesamt			
29	A Land- und Forstwirtschaft, Fischerei	4 568	78	202
30	B-F Produzierendes Gewerbe	50 397	869	2 679
31	B-E Produzierendes Gewerbe ohne Baugewerbe	43 823	788	2 433
32	C Verarbeitendes Gewerbe	38 622	694	2 165
33	F Baugewerbe	6 574	81	246
34	G-U Dienstleistungsbereiche	344 961	5 095	19 984
35	G-I Handel, Verkehr, Gastgewerbe	86 217	1 492	5 543
36	J Information und Kommunikation	4 027	.	222
37	K Finanz- und Versicherungsdienstleistungen	10 018	136	614
38	L Grundstücks- und Wohnungswesen	4 028	.	162
39	M-N Freiberufliche, wissenschaftliche, technische Dienst- leistg.; sonstige wirtschaftliche Dienstleistg.	50 081	449	2 806
40	O-Q Öffentliche Verwaltung, Verteidigung, Sozialversicherung; Erziehung und Unterricht; Gesundheits- und Sozialwesen	171 929	2 594	9 443
41	R-U Kunst, Unterhaltung und Erholung; sonstige Dienstleistg.; Private Haushalte; Exterritoriale Organisationen	18 661	347	1 194
42	Zusammen²⁾	399 961	6 042	22 868

1) Klassifikation der Wirtschaftszweige, Ausgabe 2008 (WZ 2008)

2) einschließlich Fälle ohne Angabe zur Wirtschaftsgliederung

**Wohnort am 31.03.2014 nach deutschen und ausländischen
Wirtschaftsabschnitten und Altersgruppen**

Davon im Alter von ... bis unter ... Jahren									Lfd. Nr.
25 bis 30	30 bis 35	35 bis 40	40 bis 45	45 bis 50	50 bis 55	55 bis 60	60 bis 65	65 und mehr	
291	281	225	489	789	928	787	414	17	1
4 340	4 756	4 172	5 674	7 922	8 825	7 008	3 554	141	2
3 905	4 233	3 540	4 819	6 891	7 691	6 032	2 984	100	3
3 475	3 789	3 111	4 316	6 113	6 672	5 224	2 583	96	4
435	523	632	855	1 031	1 134	976	570	41	5
33 873	33 491	30 512	38 775	51 356	55 963	47 218	24 966	790	6
8 539	8 528	7 932	10 921	13 462	13 819	10 146	4 708	204	7
530	551	422	500	585	552	393	192	.	8
802	751	929	1 578	1 660	1 519	1 389	596	18	9
357	338	352	433	559	734	632	378	.	10
5 709	6 063	4 962	5 528	7 031	7 618	6 111	2 958	140	11
15 860	15 087	14 103	17 875	25 521	29 093	26 274	14 720	332	12
2 076	2 173	1 812	1 940	2 538	2 628	2 273	1 414	79	13
38 508	38 535	34 910	44 942	60 072	65 721	55 016	28 936	949	14
10	10	9	10	12	5	5	4	.	15
76	89	80	76	64	42	15	7	-	16
70	76	66	70	58	39	.	7	-	17
65	73	63	69	54	37	11	7	-	18
6	13	14	6	6	3	.	-	-	19
571	556	510	476	365	236	139	36	.	20
158	148	176	166	131	84	38	7	3	21
12	15	8	8	-	-	-	.	-	22
6	8	-	-	23
5	3	-	-	-	24
149	127	99	125	89	65	44	5	-	25
211	225	194	137	118	65	42	17	.	26
30	30	27	33	24	17	.	.	.	27
657	655	599	562	441	283	159	47	9	28
301	291	234	499	801	933	792	418	19	29
4 416	4 846	4 253	5 750	7 989	8 869	7 023	3 562	141	30
3 975	4 310	3 607	4 889	6 952	7 732	6 045	2 992	100	31
3 540	3 863	3 175	4 385	6 169	6 710	5 235	2 590	96	32
441	536	646	861	1 037	1 137	978	570	41	33
34 448	34 051	31 031	39 257	51 727	56 204	47 362	25 003	798	34
8 698	8 678	8 110	11 088	13 594	13 905	10 186	4 715	207	35
542	566	433	509	585	552	393	193	.	36
808	759	931	1 583	1 661	1 522	1 390	596	18	37
362	341	357	435	561	737	632	378	.	38
5 858	6 191	5 062	5 654	7 120	7 683	6 155	2 963	140	39
16 074	15 313	14 298	18 015	25 643	29 160	26 319	14 737	333	40
2 106	2 203	1 840	1 973	2 563	2 645	2 287	1 421	82	41
39 169	39 195	35 519	45 510	60 522	66 011	55 180	28 985	959	42

2.6 Sozialversicherungspflichtig Beschäftigte am Wohnort am 31.03.2014 nach zusammengefassten Wirtschaftsabschnitten, Altersgruppen, Ausländern sowie nach aggregierten Berufsabschlüssen

Wirtschaftsgliederung ¹⁾ Altersgruppen (von ... bis unter ... Jahren) Ausländer		Insgesamt ²⁾	Darunter ³⁾			
			mit anerkanntem Berufs- abschluss	mit akademi- schem Abschluss	ohne beruflichen Ausbildungs- abschluss	Abschluss unbekannt
		Insgesamt				
A	Land- und Forstwirtschaft, Fischerei	15 564	11 827	1 334	913	1 490
B-F	Produzierendes Gewerbe	242 956	191 883	19 798	13 025	18 247
B-E	Produzierendes Gewerbe ohne Baugewerbe	177 362	139 049	17 083	9 744	11 484
C	Verarbeitendes Gewerbe	153 672	121 005	13 708	8 502	10 456
F	Baugewerbe	65 594	52 834	2 715	3 281	6 763
G-U	Dienstleistungsbereiche	576 940	402 853	75 107	29 955	56 177
G-I	Handel, Verkehr, Gastgewerbe	179 350	135 065	7 190	10 671	26 420
J	Information und Kommunikation	11 468	6 387	3 304	623	1 154
K	Finanz- und Versicherungsdienstleistg.	14 472	10 358	2 435	655	1 024
L	Grundstücks- und Wohnungswesen	7 546	5 218	1 064	279	985
M-N	Freiberufliche, wissenschaftl., techn. Dienst- leistg.; sonstige wirtschaftliche Dienstleistg.	108 913	72 193	14 221	6 605	15 892
O-Q	Öff. Verwaltung, Verteidigung, Sozialvers.; Erzieh. und Unterr.; Gesundh.- und Sozialw.	228 975	155 321	43 275	9 743	7 795
R-U	Kunst, Unterhaltung und Erholung; sonstige Dienstleistg.; Priv. Haushalte; Exterr. Org.	26 216	18 311	3 618	1 379	2 907
unter 20		15 782	1 597	14	12 241	1 014
20 bis 25		51 328	33 021	1 393	11 930	2 904
25 bis 30		84 491	61 909	8 939	5 040	6 563
30 bis 35		87 016	62 135	11 922	3 126	8 144
35 bis 40		76 353	56 105	9 648	2 013	7 370
40 bis 45		94 664	73 999	8 260	1 842	9 468
45 bis 50		121 837	93 853	12 774	2 126	11 763
50 bis 55		131 016	99 360	15 714	2 271	12 422
55 bis 60		108 404	79 675	15 633	1 983	10 283
60 bis 65		61 452	43 195	11 080	1 275	5 490
65 und mehr		3 187	1 751	870	50	514
Insgesamt ²⁾		835 532	606 600	96 247	43 898	75 936
darunter Ausländer		11 148	3 285	2 634	1 338	3 860

1) Klassifikation der Wirtschaftszweige, Ausgabe 2008 (WZ 2008)

2) einschl. Fälle "ohne Angabe" bzw. "Angabe nicht möglich"

3) Klassifikation der Berufe, KldB 2010; Aufgrund der Umstellung im Erhebungsverfahren kam es vorübergehend bei einigen Merkmalen zu Einschränkungen, die Vergleichbarkeit (Merkmale Ausbildungsabschlüsse) vor dem 31.12.2012 ist nicht möglich.

**Noch 2.6 Sozialversicherungspflichtig Beschäftigte am Wohnort am 31.03.2014 nach zusammengefassten
Wirtschaftsabschnitten, Altersgruppen, Ausländern sowie nach aggregierten Berufsabschlüssen**

Wirtschaftsgliederung ¹⁾ Altersgruppen (von ... bis unter ... Jahren) Ausländer		Insgesamt ²⁾	Darunter ³⁾			
			mit anerkanntem Berufs- abschluss	mit akademi- schem Abschluss	ohne beruflichen Ausbildungs- abschluss	Abschluss unbekannt
		Darunter : weiblich				
A	Land- und Forstwirtschaft, Fischerei	4 568	3 416	542	202	408
B-F	Produzierendes Gewerbe	50 397	38 207	6 266	2 269	3 654
B-E	Produzierendes Gewerbe ohne Baugewerbe	43 823	33 294	5 416	2 049	3 063
C	Verarbeitendes Gewerbe	38 622	29 750	4 124	1 851	2 897
F	Baugewerbe	6 574	4 913	850	220	591
G-U	Dienstleistungsbereiche	344 961	250 712	43 678	15 211	30 183
G-I	Handel, Verkehr, Gastgewerbe	86 217	65 569	3 562	4 560	12 524
J	Information und Kommunikation	4 027	2 472	971	189	395
K	Finanz- und Versicherungsdienstleistg.	10 018	7 446	1 502	356	714
L	Grundstücks- und Wohnungswesen	4 028	2 841	579	141	467
M-N	Freiberufliche, wissenschaftl., techn. Dienst- leistg.; sonstige wirtschaftliche Dienstleistg.	50 081	32 970	6 103	2 780	8 227
O-Q	Öff. Verwaltung, Verteidigung, Sozialvers.; Erzieh. und Unterr.; Gesundh.- und Sozialw.	171 929	125 497	28 911	6 301	6 046
R-U	Kunst, Unterhaltung und Erholung; sonstige Dienstleistg.; Priv. Haushalte; Exterr. Org.	18 661	13 917	2 050	884	1 810
unter 20		6 042	730	4	4 600	375
20 bis 25		22 868	15 202	895	4 807	1 141
25 bis 30		39 169	28 552	5 166	1 736	2 872
30 bis 35		39 195	27 859	6 225	1 042	3 362
35 bis 40		35 519	26 451	4 796	719	3 037
40 bis 45		45 510	36 062	3 977	850	4 147
45 bis 50		60 522	46 593	6 877	981	5 544
50 bis 55		66 011	49 543	8 814	1 131	6 056
55 bis 60		55 180	40 219	8 483	1 081	5 056
60 bis 65		28 985	20 545	5 069	716	2 509
65 und mehr		959	596	186	19	157
Insgesamt ²⁾		399 961	292 352	50 492	17 683	34 256
darunter Ausländer		3 802	1 114	1 210	428	1 035

1) Klassifikation der Wirtschaftszweige, Ausgabe 2008 (WZ 2008)

2) einschl. Fälle "ohne Angabe" bzw. "Angabe nicht möglich"

3) Klassifikation der Berufe, KldB 2010; Aufgrund der Umstellung im Erhebungsverfahren kam es vorübergehend bei einigen Merkmalen zu Einschränkungen, die Vergleichbarkeit (Merkmale Ausbildungsabschlüsse) vor dem 31.12.2012 ist nicht möglich.

**2.7 Sozialversicherungspflichtig Beschäftigte am Wohnort am 31.03.2014 nach Berufshauptgruppen
sowie nach aggregierten Berufsabschlüssen**

Tätigkeit nach KldB 2010 ¹⁾	Insgesamt ²⁾	Darunter ³⁾			
		mit anerkanntem Berufs- abschluss	mit akademi- schem Abschluss	ohne beruflichen Ausbildungs- abschluss	Abschluss unbekannt
0 Militär	50	38	-	9	3
01 Angehörige der regulären Streitkräfte	50	38	-	9	3
1 Land-, Forst-, Tierwirtschaft, Gartenbau	19 749	14 501	1 389	1 529	2 330
11 Land-, Tier-, Forstwirtschaftsberufe	12 991	9 526	1 132	991	1 342
12 Gartenbauberufe, Floristik	6 758	4 975	257	538	988
2 Rohstoffgewinnung, Produktion, Fertigung	184 807	145 963	11 864	12 185	14 795
21 Rohstoffgewinn., Glas-, Keramikverarbeitung	6 212	5 181	276	361	394
22 Kunststoff- u. Holzherst., -verarbeitung	14 003	11 931	119	1 010	943
23 Papier-, Druckberufe, tech. Mediengestalt.	4 888	3 942	231	337	378
24 Metallerzeugung, -bearbeitung, Metallbau	40 106	33 805	451	2 863	2 987
25 Maschinen- und Fahrzeugtechnikberufe	46 268	37 950	1 968	2 924	3 426
26 Mechatronik-, Energie- u. Elektroberufe	27 857	22 337	1 788	2 105	1 627
27 Techn. Entwickl., Konstr., Produktionssteuer.	20 135	11 996	6 777	358	1 004
28 Textil- und Lederberufe	1 621	1 306	41	116	158
29 Lebensmittelherstellung u. -verarbeitung	23 717	17 515	213	2 111	3 878
3 Bau, Architektur, Vermessung, Gebäudetechn.	68 524	54 304	4 136	3 319	6 765
31 Bauplanung, Architektur, Vermessungsberufe	6 460	3 082	2 853	99	426
32 Hoch- und Tiefbauberufe	24 976	20 028	666	1 446	2 836
33 (Innen-) Ausbauberufe	11 459	9 429	40	665	1 325
34 Gebäude- u. versorgungstechnische Berufe	25 629	21 765	577	1 109	2 178
4 Naturwissenschaft, Geografie, Informatik	23 413	14 629	6 260	1 279	1 245
41 Mathematik-, Biologie-, Chemie-, Physikberufe	14 580	10 625	2 463	864	628
42 Geologie-, Geografie-, Umweltschutzberufe	1 128	530	470	23	105
43 Informatik- und andere IKT-Berufe	7 705	3 474	3 327	392	512
5 Verkehr, Logistik, Schutz und Sicherheit	120 643	88 453	2 347	6 943	22 900
51 Verkehr, Logistik (außer Fahrzeugführ.)	49 978	35 207	1 023	3 465	10 283
52 Führer von Fahrzeug- u. Transportgeräten	41 452	33 378	254	1 364	6 456
53 Schutz-, Sicherheits-, Überwachungsberufe	9 163	6 608	965	357	1 233
54 Reinigungsberufe	20 050	13 260	105	1 757	4 928
6 Kaufm. Dienstl., Handel, Vertrieb, Tourismus	87 444	66 624	5 241	6 014	9 565
61 Einkaufs-, Vertriebs- und Handelsberufe	16 073	10 583	3 544	636	1 310
62 Verkaufsberufe	57 230	46 165	1 277	3 873	5 915
63 Tourismus-, Hotel- und Gaststättenberufe	14 141	9 876	420	1 505	2 340
7 Unternehmensorga., Buchhalt., Recht, Verwalt.	139 151	95 729	30 151	5 030	8 241
71 Berufe Unternehmensführung, -organisation	80 026	53 972	16 375	3 190	6 489
72 Finanzdienstl. Rechnungsw., Steuerberatung	25 317	17 459	5 935	852	1 071
73 Berufe in Recht und Verwaltung	33 808	24 298	7 841	988	681
8 Gesundheit, Soziales, Lehre u. Erziehung	155 481	111 609	31 057	6 224	6 591
81 Medizinische Gesundheitsberufe	64 279	50 198	8 768	2 871	2 442
82 Nichtmed. Gesundheit, Körperpfl., Medizint.	29 612	24 938	650	1 886	2 138
83 Erziehung, soz., hauswirt. Berufe, Theologie	37 594	29 641	5 239	1 173	1 541
84 Lehrende und ausbildende Berufe	23 996	6 832	16 400	294	470
9 Geisteswissenschaften, Kultur, Gestaltung	22 828	14 621	3 797	1 185	3 225
91 Geistes-Gesellschafts-Wirtschaftswissen.	2 907	1 996	744	29	138
92 Werbung, Marketing, kaufm., red. Medienberufe	16 544	11 052	2 093	940	2 459
93 Produktdesign, Kunsthandwerk	889	652	89	49	99
94 Darstellende, unterhaltende Berufe	2 488	921	871	167	529
Insgesamt²⁾	835 532	606 600	96 247	43 898	75 936

1) Klassifikation der Berufe, KldB 2010

2) einschl. Fälle "ohne Angabe" bzw. "Angabe nicht möglich"

3) Aufgrund der Umstellung im Erhebungsverfahren kam es vorübergehend bei einigen Merkmalen zu Einschränkungen, die Vergleichbarkeit (Merkmale Ausbildungsabschlüsse) vor dem 31.12.2012 ist nicht möglich.

**Noch 2.7 Sozialversicherungspflichtig Beschäftigte am Wohnort am 31.03.2014 nach Berufshauptgruppen
sowie nach aggregierten Berufsabschlüssen**

Tätigkeit nach KldB 2010 ¹⁾	Insgesamt ²⁾	Darunter ³⁾			
		mit anerkanntem Berufs- abschluss	mit akademi- schem Abschluss	ohne beruflichen Ausbildungs- abschluss	Abschluss unbekannt
		Darunter : weiblich			
0 Militär	25	.	-	.	.
01 Angehörige der regulären Streitkräfte	25	.	-	.	.
1 Land-, Forst-, Tierwirtschaft, Gartenbau	6 576	4 912	528	444	692
11 Land-, Tier-, Forstwirtschaftsberufe	3 602	2 625	394	260	323
12 Gartenbauberufe, Floristik	2 974	2 287	134	184	369
2 Rohstoffgewinnung, Produktion, Fertigung	28 911	21 529	2 306	1 852	3 224
21 Rohstoffgewinn., Glas-, Keramikverarbeitung	361	270	48	23	20
22 Kunststoff- u. Holzherst., -verarbeitung	2 015	1 724	31	124	136
23 Papier-, Druckberufe, tech. Mediengestalt.	1 846	1 453	117	124	152
24 Metallerzeugung, -bearbeitung, Metallbau	1 822	1 407	47	179	189
25 Maschinen- und Fahrzeugtechnikberufe	2 998	2 394	234	160	210
26 Mechatronik-, Energie- u. Elektroberufe	1 750	1 314	215	125	96
27 Techn. Entwickl., Konstr., Produktionssteuer.	4 939	3 106	1 476	92	265
28 Textil- und Lederberufe	929	721	28	81	99
29 Lebensmittelherstellung u. -verarbeitung	12 251	9 140	110	944	2 057
3 Bau, Architektur, Vermessung, Gebäudetechn.	3 222	1 752	1 095	124	251
31 Bauplanung, Architektur, Vermessungsberufe	1 547	624	827	19	77
32 Hoch- und Tiefbauberufe	334	121	184	8	21
33 (Innen-) Ausbauberufe	229	162	4	38	25
34 Gebäude- u. versorgungstechnische Berufe	1 112	845	80	59	128
4 Naturwissenschaft, Geografie, Informatik	7 900	5 115	2 156	341	288
41 Mathematik-, Biologie-, Chemie-, Physikberufe	6 096	4 308	1 288	300	200
42 Geologie-, Geografie-, Umweltschutzberufe	347	137	199	.	.
43 Informatik- und andere IKT-Berufe	1 457	670	669	.	.
5 Verkehr, Logistik, Schutz und Sicherheit	37 241	24 871	595	2 319	9 456
51 Verkehr, Logistik (außer Fahrzeugführ.)	17 566	11 458	325	853	4 930
52 Führer von Fahrzeug- u. Transportgeräten	1 518	1 206	20	58	234
53 Schutz-, Sicherheits-, Überwachungsberufe	2 493	1 790	186	127	390
54 Reinigungsberufe	15 664	10 417	64	1 281	3 902
6 Kaufm. Dienstl., Handel, Vertrieb, Tourismus	62 441	49 535	2 219	3 920	6 767
61 Einkaufs-, Vertriebs- und Handelsberufe	6 513	4 501	1 231	301	480
62 Verkaufsberufe	45 144	37 150	710	2 618	4 666
63 Tourismus-, Hotel- und Gaststättenberufe	10 784	7 884	278	1 001	1 621
7 Unternehmensorga., Buchhalt., Recht, Verwalt.	104 519	76 938	18 396	3 268	5 917
71 Berufe Unternehmensführung, -organisation	57 966	42 243	9 091	2 057	4 575
72 Finanzdienstl. Rechnungsw., Steuerberatung	19 218	13 888	4 048	497	785
73 Berufe in Recht und Verwaltung	27 335	20 807	5 257	714	557
8 Gesundheit, Soziales, Lehre u. Erziehung	129 051	97 625	21 096	4 789	5 541
81 Medizinische Gesundheitsberufe	54 575	44 538	5 586	2 253	2 198
82 Nichtmed. Gesundheit, Körperpfl., Medizint.	25 975	22 105	496	1 533	1 841
83 Erziehung, soz., hauswirt. Berufe, Theologie	32 497	26 147	4 189	879	1 282
84 Lehrende und ausbildende Berufe	16 004	4 835	10 825	124	220
9 Geisteswissenschaften, Kultur, Gestaltung	14 691	10 002	2 099	565	2 025
91 Geistes-Gesellschafts-Wirtschaftswissen.	2 512	1 875	515	14	108
92 Werbung, Marketing, kaufm., red. Medienberufe	10 887	7 523	1 185	486	1 693
93 Produktdesign, Kunsthandwerk	398	300	38	21	39
94 Darstellende, unterhaltende Berufe	894	304	361	44	185
Insgesamt²⁾	399 961	292 352	50 492	17 683	34 256

1) Klassifikation der Berufe, KldB 2010

2) einschl. Fälle "ohne Angabe" bzw. "Angabe nicht möglich"

3) Aufgrund der Umstellung im Erhebungsverfahren kam es vorübergehend bei einigen Merkmalen zu Einschränkungen, die Vergleichbarkeit (Merkmale Ausbildungsabschlüsse) vor dem 31.12.2012 ist nicht möglich.

**2.8 Sozialversicherungspflichtig Beschäftigte am Wohnort am 31.03.2014 nach Berufshauptgruppen,
Geschlecht, Vollzeit- und Teilzeitbeschäftigten, Auszubildenden sowie
nach deutschen und ausländischen Beschäftigten**

Tätigkeit nach KldB 2010 ¹⁾	Insge- samt ²⁾	Und zwar						
		männ- lich	weib- lich	Voll- zeit ³⁾	Teil- zeit ³⁾	Auszu- bildende	Deut- sche	Aus- länder
0 Militär	50	25	25	43	7	6	46	4
01 Angehörige der regulären Streitkräfte	50	25	25	43	7	6	46	4
1 Land-, Forst-, Tierwirtschaft, Gartenbau	19 749	13 173	6 576	16 060	3 689	929	19 289	459
11 Land-, Tier-, Forstwirtschaftsberufe	12 991	9 389	3 602	11 666	1 325	657	12 623	367
12 Gartenbauberufe, Floristik	6 758	3 784	2 974	4 394	2 364	272	6 666	92
2 Rohstoffgewinnung, Produktion, Fertigung	184 807	155 896	28 911	172 664	12 143	9 386	181 600	3 186
21 Rohstoffgewinn., Glas-, Keramikverarbeitung	6 212	5 851	361	6 092	120	246	6 178	32
22 Kunststoff- u. Holzherst., -verarbeitung	14 003	11 988	2 015	13 540	463	664	13 815	186
23 Papier-, Druckberufe, tech. Mediengestalt.	4 888	3 042	1 846	4 391	497	275	4 851	37
24 Metallherzeugung, -bearbeitung, Metallbau	40 106	38 284	1 822	39 361	745	2 051	39 545	556
25 Maschinen- und Fahrzeugtechnikberufe	46 268	43 270	2 998	45 041	1 227	2 482	45 881	384
26 Mechatronik-, Energie- u. Elektroberufe	27 857	26 107	1 750	27 013	844	2 198	27 691	163
27 Techn.Entwickl., Konstr., Produktionssteuer.	20 135	15 196	4 939	18 991	1 144	183	19 941	194
28 Textil- und Lederberufe	1 621	692	929	1 293	328	43	1 587	34
29 Lebensmittelherstellung u. -verarbeitung	23 717	11 466	12 251	16 942	6 775	1 244	22 111	1 600
3 Bau, Architektur, Vermessung, Gebäudetechn.	68 524	65 302	3 222	62 503	6 021	1 987	67 499	997
31 Bauplanung, Architektur, Vermessungsberufe	6 460	4 913	1 547	5 621	839	67	6 396	59
32 Hoch- und Tiefbauberufe	24 976	24 642	334	23 803	1 173	687	24 428	535
33 (Innen-) Ausbauberufe	11 459	11 230	229	10 929	530	571	11 270	184
34 Gebäude- u. versorgungstechnische Berufe	25 629	24 517	1 112	22 150	3 479	662	25 405	219
4 Naturwissenschaft, Geografie, Informatik	23 413	15 513	7 900	21 025	2 388	1 082	23 122	285
41 Mathematik-, Biologie-, Chemie-, Physikberufe	14 580	8 484	6 096	13 121	1 459	726	14 414	162
42 Geologie-, Geografie-, Umweltschutzberufe	1 128	781	347	943	185	23	1 118	10
43 Informatik- und andere IKT-Berufe	7 705	6 248	1 457	6 961	744	333	7 590	113
5 Verkehr, Logistik, Schutz und Sicherheit	120 643	83 402	37 241	91 222	29 421	1 946	119 240	1 385
51 Verkehr, Logistik (außer Fahrzeugführ.)	49 978	32 412	17 566	37 865	12 113	1 391	49 256	717
52 Führer von Fahrzeug- u. Transportgeräten	41 452	39 934	1 518	39 011	2 441	330	41 162	283
53 Schutz-, Sicherheits-, Überwachungsberufe	9 163	6 670	2 493	7 501	1 662	92	9 116	43
54 Reinigungsberufe	20 050	4 386	15 664	6 845	13 205	133	19 706	342
6 Kaufm. Dienstl., Handel, Vertrieb, Tourismus	87 444	25 003	62 441	50 039	37 405	4 545	85 824	1 602
61 Einkaufs-, Vertriebs- und Handelsberufe	16 073	9 560	6 513	14 793	1 280	679	15 939	132
62 Verkaufsberufe	57 230	12 086	45 144	26 835	30 395	2 929	56 624	597
63 Tourismus-, Hotel- und Gaststättenberufe	14 141	3 357	10 784	8 411	5 730	937	13 261	873
7 Unternehmensorga., Buchhalt., Recht, Verwalt.	139 151	34 632	104 519	101 307	37 844	4 990	138 344	790
71 Berufe Unternehmensführung, -organisation	80 026	22 060	57 966	58 885	21 141	2 604	79 380	633
72 Finanzdienstl. Rechnungsw., Steuerberatung	25 317	6 099	19 218	19 442	5 875	1 040	25 213	101
73 Berufe in Recht und Verwaltung	33 808	6 473	27 335	22 980	10 828	1 346	33 751	56
8 Gesundheit, Soziales, Lehre u. Erziehung	155 481	26 430	129 051	84 022	71 459	4 763	153 392	2 066
81 Medizinische Gesundheitsberufe	64 279	9 704	54 575	40 160	24 119	2 623	63 229	1 037
82 Nichtmed. Gesundheit, Körperpfl., Medizint.	29 612	3 637	25 975	12 938	16 674	1 934	29 441	164
83 Erziehung, soz., hauswirt. Berufe, Theologie	37 594	5 097	32 497	12 443	25 151	136	37 387	207
84 Lehrende und ausbildende Berufe	23 996	7 992	16 004	18 481	5 515	70	23 335	658
9 Geisteswissenschaften, Kultur, Gestaltung	22 828	8 137	14 691	14 871	7 957	264	22 472	342
91 Geistes-Gesellschafts-Wirtschaftswissen.	2 907	395	2 512	2 411	496	4	2 895	12
92 Werbung, Marketing, kaufm., red. Medienberufe	16 544	5 657	10 887	9 745	6 799	144	16 440	95
93 Produktdesign, Kunsthandwerk	889	491	398	720	169	58	879	10
94 Darstellende, unterhaltende Berufe	2 488	1 594	894	1 995	493	58	2 258	225
Insgesamt²⁾	835 532	435 571	399 961	613 763	208 337	30 225	824 237	11 148

1) Klassifikation der Berufe, KldB 2010

2) einschl. Fälle "ohne Angabe" bzw. "Angabe nicht möglich"

3) Aufgrund der Umstellung im Erhebungsverfahren kam es vorübergehend bei einigen Merkmalen zu Einschränkungen, die Vergleichbarkeit (Merkmale Voll-/Teilzeitbeschäftigte) vor dem 31.12.2012 ist nicht möglich.

**2.9 Sozialversicherungspflichtig Beschäftigte am Wohnort in den kreisfreien Städten und Landkreisen am
31.03.2014 nach deutschen und ausländischen Beschäftigten sowie Vollzeit- und Teilzeitbeschäftigten**

Schl.- Nr. ¹⁾	Kreisfreie Stadt Landkreis Land	Insgesamt ²⁾	Und zwar			
			deutsche	ausländische	Vollzeit- beschäftigte ³⁾	Teilzeit- beschäftigte ³⁾
		Insgesamt				
15001	Dessau-Roßlau, Stadt	29 612	29 215	392	21 473	7 727
15002	Halle (Saale), Stadt	79 378	77 294	2 046	56 409	21 874
15003	Magdeburg, Stadt	84 931	82 767	2 146	61 294	22 440
15081	Altmarkkreis Salzwedel	35 614	35 128	478	26 515	8 446
15082	Anhalt-Bitterfeld	62 217	61 432	778	47 229	14 076
15083	Börde	72 696	72 165	514	53 322	18 318
15084	Burgenlandkreis	68 169	67 113	1 048	50 825	16 355
15085	Harz	82 475	81 683	781	61 069	19 847
15086	Jerichower Land	35 145	34 780	363	26 528	8 139
15087	Mansfeld-Südharz	49 633	49 280	347	35 371	13 251
15088	Saalekreis	74 938	74 148	777	56 702	17 288
15089	Salzlandkreis	70 669	69 919	745	51 501	17 561
15090	Stendal	41 012	40 710	297	29 657	10 520
15091	Wittenberg	49 043	48 603	436	35 868	12 495
15	Sachsen-Anhalt	835 532	824 237	11 148	613 763	208 337
		darunter: weiblich				
15001	Dessau-Roßlau, Stadt	14 702	14 544	156	8 352	6 184
15002	Halle (Saale), Stadt	39 636	38 953	669	23 361	15 818
15003	Magdeburg, Stadt	41 934	41 121	808	24 507	16 960
15081	Altmarkkreis Salzwedel	16 427	16 261	163	9 027	7 141
15082	Anhalt-Bitterfeld	29 584	29 294	288	17 557	11 661
15083	Börde	34 495	34 298	188	18 537	15 519
15084	Burgenlandkreis	31 821	31 530	288	17 873	13 563
15085	Harz	39 471	39 179	288	22 059	16 813
15086	Jerichower Land	16 892	16 742	149	9 860	6 835
15087	Mansfeld-Südharz	23 162	23 046	116	11 812	10 948
15088	Saalekreis	35 827	35 621	202	21 020	14 388
15089	Salzlandkreis	33 060	32 811	248	17 683	14 749
15090	Stendal	19 469	19 370	97	10 349	8 808
15091	Wittenberg	23 481	23 338	142	12 621	10 576
15	Sachsen-Anhalt	399 961	396 108	3 802	224 618	169 963

1) Regionalschlüssel gemäß amtlichem Gemeindeverzeichnis

2) einschließlich Fälle "ohne Angabe"

3) Aufgrund der Umstellung im Erhebungsverfahren kam es vorübergehend bei einigen Merkmalen zu Einschränkungen, die Vergleichbarkeit (Merkmale Voll-/Teilzeitbeschäftigung) vor dem 31.12.2012 ist nicht möglich.

2.10 Sozialversicherungspflichtig Beschäftigte am Wohnort in den kreisfreien Städten

Schl.- Nr. ¹⁾	Kreisfreie Stadt Landkreis Land	Insgesamt ³⁾	Darunter im				
			Land- und Forst- wirtschaft, Fischerei (A)	Produ- zierendes Gewerbe (B-F)	davon		
					Produ- zierendes Gewerbe ohne Baugewerbe (B-E)	darunter	Bau- gewerbe (F)
						Verarbei- tendes Gewerbe (C)	
							Insgesamt
15001	Dessau-Roßlau, Stadt	29 612	195	8 566	6 677	6 131	1 889
15002	Halle (Saale), Stadt	79 378	102	14 235	9 981	8 085	4 254
15003	Magdeburg, Stadt	84 931	119	17 839	13 287	11 207	4 552
15081	Altmarkkreis Salzwedel	35 614	1 671	11 732	8 291	7 315	3 441
15082	Anhalt-Bitterfeld	62 217	1 158	20 139	15 509	13 885	4 630
15083	Börde	72 696	1 699	22 866	17 291	14 047	5 575
15084	Burgenlandkreis	68 169	1 294	22 702	16 262	13 855	6 440
15085	Harz	82 475	1 508	26 522	19 874	17 932	6 648
15086	Jerichower Land	35 145	1 232	10 823	7 812	6 671	3 011
15087	Mansfeld-Südharz	49 633	963	15 778	11 113	9 695	4 665
15088	Saalekreis	74 938	1 275	21 354	14 878	12 457	6 476
15089	Salzlandkreis	70 669	1 131	22 797	17 237	14 933	5 560
15090	Stendal	41 012	1 800	11 102	7 011	6 289	4 091
15091	Wittenberg	49 043	1 417	16 501	12 139	11 170	4 362
15	Sachsen-Anhalt	835 532	15 564	242 956	177 362	153 672	65 594
							darunter:
15001	Dessau-Roßlau, Stadt	14 702	63	2 000	1 715	1 602	285
15002	Halle (Saale), Stadt	39 636	38	2 901	2 445	1 911	456
15003	Magdeburg, Stadt	41 934	36	3 580	3 111	2 529	469
15081	Altmarkkreis Salzwedel	16 427	471	2 655	2 307	2 153	348
15082	Anhalt-Bitterfeld	29 584	363	4 662	4 152	3 745	510
15083	Börde	34 495	467	4 423	3 856	3 311	567
15084	Burgenlandkreis	31 821	405	4 815	4 213	3 757	602
15085	Harz	39 471	382	5 510	4 800	4 369	710
15086	Jerichower Land	16 892	396	2 288	1 972	1 734	316
15087	Mansfeld-Südharz	23 162	258	3 270	2 901	2 609	369
15088	Saalekreis	35 827	389	4 362	3 736	3 152	626
15089	Salzlandkreis	33 060	321	4 228	3 711	3 180	517
15090	Stendal	19 469	521	2 145	1 780	1 684	365
15091	Wittenberg	23 481	458	3 558	3 124	2 886	434
15	Sachsen-Anhalt	399 961	4 568	50 397	43 823	38 622	6 574

1) Regionalschlüssel gemäß amtlichem Gemeindeverzeichnis

2) Klassifikation der Wirtschaftszweige, Ausgabe 2008 (WZ 2008)

3) einschließlich Fälle ohne Angabe zur wirtschaftlichen Gliederung

und Landkreisen am 31.03.2014 nach zusammengefassten Wirtschaftsabschnitten

Wirtschaftsabschnitt ²⁾									Schl.- Nr. ¹⁾
Dienst- leistungs- bereiche (G-U)	davon								
	Handel, Verkehr, Gast- gewerbe (G-I)	Information und Kommuni- kation (J)	Finanz-und Versicherungs- dienst- leistg. (K)	Grundstücks- und Wohnungs- wesen (L)	Freiberufliche, wissen- schaftliche, technische Dienstleistg.; sonstige wirtschaftliche Dienstleistg. (M-N)	Öffentliche Verwaltung, Verteidigung, Sozialver- sicherung; Erziehung und Unterricht; Gesundheits- und Sozialwesen (O-Q)	Kunst, Unterhaltung und Erholung; sonstige Dienstleistg.; Private Haushalte; Exterritoriale Organisationen (R-U)		
20 846	5 656	301	531	196	4 529	8 516	1 117	15001	
65 035	16 732	2 569	1 304	1 208	14 232	25 468	3 522	15002	
66 967	17 560	2 250	1 627	1 163	15 378	25 678	3 311	15003	
22 205	7 392	274	619	204	4 153	8 648	915	15081	
40 917	13 627	756	912	405	8 631	14 873	1 713	15082	
48 127	17 167	684	1 328	637	8 294	18 213	1 804	15083	
44 169	15 116	710	1 202	472	7 915	17 186	1 568	15084	
54 441	18 212	678	1 306	569	7 922	22 770	2 984	15085	
23 088	6 934	399	677	314	4 029	9 634	1 101	15086	
32 881	10 786	393	764	409	4 998	14 056	1 475	15087	
52 302	17 480	1 128	1 371	772	10 568	19 180	1 803	15088	
46 737	14 410	618	1 241	536	8 137	19 901	1 894	15089	
28 108	8 502	343	763	304	4 369	12 210	1 617	15090	
31 117	9 776	365	827	357	5 758	12 642	1 392	15091	
576 940	179 350	11 468	14 472	7 546	108 913	228 975	26 216	15	
weiblich									
12 635	2 837	80	364	86	2 108	6 454	706	15001	
36 694	7 254	886	822	682	6 523	18 334	2 193	15002	
38 316	8 385	708	1 022	599	7 265	18 034	2 303	15003	
13 298	3 668	107	454	103	1 769	6 543	654	15081	
24 558	6 592	351	653	212	3 952	11 482	1 316	15082	
29 603	8 689	232	938	335	3 985	14 060	1 364	15083	
26 599	7 227	305	873	254	3 417	13 370	1 153	15084	
33 579	9 242	181	907	306	3 651	17 111	2 181	15085	
14 206	3 332	162	484	164	2 084	7 187	793	15086	
19 628	4 998	119	519	207	2 107	10 654	1 024	15087	
31 073	7 955	444	968	450	4 921	15 050	1 285	15088	
28 510	6 938	218	885	323	3 657	15 084	1 405	15089	
16 802	4 045	114	514	140	1 891	8 811	1 287	15090	
19 460	5 055	120	615	167	2 751	9 755	997	15091	
344 961	86 217	4 027	10 018	4 028	50 081	171 929	18 661	15	

2.11 Sozialversicherungspflichtig Beschäftigte am Wohnort in den kreisfreien Städten und

Schl.- Nr. ¹⁾	Kreisfreie Stadt Landkreis Land	Insgesamt ²⁾	Darunter			
			nach aggregierten Berufsabschlüssen ³⁾			
			mit anerkanntem Berufsabschluss	mit akademischem Abschluss	ohne beruflichen Ausbildungs- abschluss	Abschluss unbekannt
15001	Dessau-Roßlau, Stadt	29 612	21 223	4 059	1 432	2 504
15002	Halle (Saale), Stadt	79 378	49 852	15 829	5 300	7 377
15003	Magdeburg, Stadt	84 931	53 650	16 045	5 457	8 649
15081	Altmarkkreis Salzwedel	35 614	26 928	2 960	1 785	3 302
15082	Anhalt-Bitterfeld	62 217	46 384	5 918	3 107	5 935
15083	Börde	72 696	54 536	6 432	3 730	6 978
15084	Burgenlandkreis	68 169	51 743	6 117	3 305	6 053
15085	Harz	82 475	61 683	7 839	4 088	7 380
15086	Jerichower Land	35 145	25 956	3 446	1 624	3 663
15087	Mansfeld-Südharz	49 633	38 362	4 300	2 350	3 648
15088	Saalekreis	74 938	55 081	8 491	3 583	6 861
15089	Salzlandkreis	70 669	52 717	6 160	3 920	6 328
15090	Stendal	41 012	30 677	4 203	1 948	3 372
15091	Wittenberg	49 043	37 808	4 448	2 269	3 886
15	Sachsen-Anhalt	835 532	606 600	96 247	43 898	75 936
darunter:						
15001	Dessau-Roßlau, Stadt	14 702	10 670	2 075	624	1 176
15002	Halle (Saale), Stadt	39 636	25 540	8 165	2 291	3 209
15003	Magdeburg, Stadt	41 934	27 066	7 962	2 318	4 144
15081	Altmarkkreis Salzwedel	16 427	12 460	1 623	724	1 366
15082	Anhalt-Bitterfeld	29 584	22 224	3 221	1 249	2 533
15083	Börde	34 495	25 892	3 363	1 538	3 278
15084	Burgenlandkreis	31 821	24 275	3 264	1 239	2 670
15085	Harz	39 471	29 772	4 076	1 629	3 420
15086	Jerichower Land	16 892	12 607	1 825	577	1 695
15087	Mansfeld-Südharz	23 162	17 997	2 381	881	1 510
15088	Saalekreis	35 827	26 361	4 421	1 438	3 204
15089	Salzlandkreis	33 060	24 834	3 341	1 543	2 738
15090	Stendal	19 469	14 633	2 372	686	1 474
15091	Wittenberg	23 481	18 021	2 403	946	1 839
15	Sachsen-Anhalt	399 961	292 352	50 492	17 683	34 256

1) Regionalschlüssel gemäß amtlichem Gemeindeverzeichnis

2) einschl. Fälle "ohne Angabe" bzw. Angabe nicht möglich"

3) Aufgrund der Umstellung im Erhebungsverfahren kam es vorübergehend bei einigen Merkmalen zu Einschränkungen, die Vergleichbarkeit (Merkmale Ausbildungsabschlüsse) vor dem 31.12.2012 ist nicht möglich.

Landkreisen am 31.03.2014 nach aggregierten Berufsabschlüssen, Altersklassen sowie Auszubildende

Davon (von Spalte Insgesamt) im Alter von ... bis unter ... Jahren											Darunter (von Spalte Insgesamt) Auszubil- dende	Schl.- Nr. ¹⁾	
unter 20	20 bis 25	25 bis 30	30 bis 35	35 bis 40	40 bis 45	45 bis 50	50 bis 55	55 bis 60	60 bis 65	65 und mehr			
Insgesamt													
489	1 643	2 896	2 861	2 595	3 231	4 441	4 778	4 043	2 474	161	1 094	15001	
1 329	5 565	9 841	10 006	8 019	9 084	10 441	10 285	8 662	5 790	355	3 131	15002	
1 374	6 182	11 445	10 728	8 122	9 134	10 983	11 401	9 255	5 868	439	3 190	15003	
718	2 204	3 475	3 551	3 203	3 897	5 337	5 945	4 755	2 423	106	1 208	15081	
1 145	3 652	5 812	6 147	5 618	7 004	9 212	10 129	8 583	4 741	174	2 137	15082	
1 412	4 097	6 646	7 543	6 881	8 574	10 752	11 833	9 620	5 075	263	2 284	15083	
1 370	4 309	6 850	7 002	6 039	7 564	10 212	10 685	9 095	4 844	199	2 533	15084	
1 457	4 913	8 030	8 335	7 333	9 263	12 148	13 385	11 046	6 274	291	3 082	15085	
699	1 860	2 947	3 359	3 245	3 992	5 372	6 117	4 858	2 563	133	1 149	15086	
997	3 058	4 534	4 739	4 491	5 638	7 333	8 240	6 853	3 593	157	1 816	15087	
1 457	4 219	6 902	7 735	6 964	8 999	11 259	11 604	9 770	5 744	285	2 623	15088	
1 551	4 243	6 584	6 838	6 233	8 232	10 818	11 493	9 266	5 140	271	2 674	15089	
781	2 362	3 852	3 638	3 481	4 521	6 270	7 059	5 845	3 062	141	1 493	15090	
1 003	3 021	4 677	4 534	4 129	5 531	7 259	8 062	6 753	3 861	212	1 811	15091	
15 782	51 328	84 491	87 016	76 353	94 664	121 837	131 016	108 404	61 452	3 187	30 225	15	
weiblich													
200	793	1 359	1 326	1 249	1 628	2 285	2 461	2 132	1 214	55	484	15001	
621	2 716	4 920	4 591	3 730	4 406	5 252	5 380	4 799	3 094	126	1 451	15002	
582	3 011	5 518	4 867	3 781	4 497	5 574	5 960	4 943	3 059	142	1 415	15003	
249	914	1 522	1 523	1 439	1 814	2 590	2 931	2 305	1 114	26	460	15081	
410	1 618	2 639	2 701	2 558	3 366	4 613	5 129	4 351	2 149	50	864	15082	
509	1 765	3 036	3 447	3 197	4 187	5 255	5 962	4 826	2 245	66	885	15083	
562	1 853	3 105	3 157	2 793	3 580	4 939	5 186	4 440	2 146	60	1 086	15084	
498	2 118	3 700	3 872	3 444	4 424	6 078	6 738	5 523	2 985	91	1 199	15085	
231	778	1 341	1 518	1 574	1 969	2 720	3 082	2 454	1 198	27	442	15086	
350	1 292	1 992	2 068	2 077	2 682	3 594	4 087	3 354	1 617	49	670	15087	
580	1 837	3 249	3 548	3 261	4 374	5 558	5 749	4 955	2 642	74	1 046	15088	
593	1 810	2 923	3 025	2 831	3 796	5 323	5 702	4 658	2 317	82	1 038	15089	
264	1 016	1 711	1 543	1 615	2 173	3 116	3 568	2 990	1 431	42	553	15090	
393	1 347	2 154	2 009	1 970	2 614	3 625	4 076	3 450	1 774	69	765	15091	
6 042	22 868	39 169	39 195	35 519	45 510	60 522	66 011	55 180	28 985	959	12 358	15	

2.12 Sozialversicherungspflichtig Beschäftigte am Wohnort in

Kreisfreie Stadt Landkreis Land	31.03. 2011	30.06. 2011	30.09. 2011	31.12. 2011	31.03. 2012	30.06. 2012	30.09. 2012
	Insgesamt						
Dessau-Roßlau, Stadt	29 679	30 181	30 761	30 368	29 913	30 247	30 468
Halle (Saale), Stadt	76 485	77 446	78 959	79 054	78 739	79 225	80 092
Magdeburg, Stadt	80 356	81 622	83 024	82 831	82 694	83 293	84 264
Altmarkkreis Salzwedel	33 634	34 140	34 706	34 093	33 736	33 984	34 270
Anhalt-Bitterfeld	63 056	63 891	64 923	64 680	63 752	63 813	64 171
Börde	73 326	74 100	74 876	73 764	73 290	73 814	74 429
Burgenlandkreis	67 224	68 504	69 548	68 162	67 536	68 451	69 403
Harz	83 475	85 067	86 460	84 773	83 993	83 799	84 817
Jerichower Land	35 541	36 045	36 520	35 974	35 719	36 048	36 134
Mansfeld-Südharz	49 659	50 883	51 089	50 042	50 305	50 764	51 323
Saalekreis	74 788	75 844	76 826	76 019	75 507	75 849	76 663
Salzlandkreis	71 241	72 235	73 226	72 019	71 301	72 046	72 835
Stendal	40 514	41 594	42 320	40 988	40 435	40 673	41 031
Wittenberg	47 431	48 276	49 954	49 242	48 986	49 606	50 142
Sachsen-Anhalt	826 409	839 828	853 192	842 009	835 906	841 612	850 042
	darunter:						
Dessau-Roßlau, Stadt	14 695	14 790	15 051	14 980	14 780	14 844	14 935
Halle (Saale), Stadt	38 540	38 702	39 244	39 525	39 410	39 435	39 834
Magdeburg, Stadt	40 169	40 439	40 976	41 165	41 087	41 134	41 477
Altmarkkreis Salzwedel	15 490	15 583	15 776	15 692	15 531	15 534	15 617
Anhalt-Bitterfeld	29 576	29 722	30 220	30 351	30 020	29 880	30 026
Börde	34 707	34 765	35 058	34 893	34 580	34 542	34 755
Burgenlandkreis	31 138	31 469	31 821	31 580	31 286	31 551	32 006
Harz	39 801	40 272	40 745	40 375	39 950	39 765	40 199
Jerichower Land	16 957	16 984	17 178	17 126	17 047	17 112	17 084
Mansfeld-Südharz	22 943	23 259	23 294	23 109	23 228	23 284	23 542
Saalekreis	35 606	35 757	36 143	36 131	35 894	35 814	36 168
Salzlandkreis	33 479	33 548	33 893	33 536	33 269	33 335	33 667
Stendal	19 135	19 365	19 614	19 328	19 072	18 990	19 123
Wittenberg	22 440	22 642	23 339	23 245	23 181	23 395	23 637
Sachsen-Anhalt	394 676	397 297	402 352	401 036	398 335	398 615	402 070

den kreisfreien Städten und Landkreisen vom 31.03.2011 bis 31.03.2014

31.12. 2012	31.03. 2013	30.06. 2013	30.09. 2013	31.12. 2013	31.03. 2014	Kreisfreie Stadt Landkreis Land
30 094	29 786	30 061	30 307	29 870	29 612	Dessau-Roßlau, Stadt
79 713	78 599	79 198	80 436	79 909	79 378	Halle (Saale), Stadt
83 689	83 154	83 979	85 605	84 912	84 931	Magdeburg, Stadt
33 698	35 205	35 597	36 130	35 626	35 614	Altmarkkreis Salzwedel
63 043	62 139	62 714	63 718	62 574	62 217	Anhalt-Bitterfeld
72 999	72 384	73 184	74 115	73 027	72 696	Börde
67 968	67 304	68 484	69 521	68 317	68 169	Burgenlandkreis
82 964	81 718	83 281	84 710	82 874	82 475	Harz
35 303	34 996	35 538	35 916	35 180	35 145	Jerichower Land
49 995	49 489	50 212	50 938	49 635	49 633	Mansfeld-Südharz
75 624	74 803	75 562	76 565	75 376	74 938	Saalekreis
71 463	70 317	71 235	72 250	70 921	70 669	Salzlandkreis
40 670	40 209	40 892	41 554	40 895	41 012	Stendal
49 158	48 540	49 210	50 159	49 247	49 043	Wittenberg
836 381	828 643	839 147	851 924	838 363	835 532	Sachsen-Anhalt
weiblich						
14 918	14 839	14 843	14 912	14 828	14 702	Dessau-Roßlau, Stadt
40 006	39 574	39 525	39 999	39 993	39 636	Halle (Saale), Stadt
41 512	41 304	41 358	41 985	41 997	41 934	Magdeburg, Stadt
15 560	16 311	16 314	16 500	16 410	16 427	Altmarkkreis Salzwedel
29 849	29 484	29 532	30 012	29 801	29 584	Anhalt-Bitterfeld
34 599	34 383	34 381	34 726	34 658	34 495	Börde
31 728	31 560	31 706	32 154	32 007	31 821	Burgenlandkreis
39 852	39 402	39 757	40 279	39 892	39 471	Harz
16 995	16 905	16 986	17 093	16 966	16 892	Jerichower Land
23 275	23 165	23 156	23 437	23 264	23 162	Mansfeld-Südharz
36 136	35 782	35 790	36 213	36 100	35 827	Saalekreis
33 457	32 987	33 024	33 391	33 212	33 060	Salzlandkreis
19 270	19 127	19 192	19 459	19 486	19 469	Stendal
23 450	23 298	23 377	23 760	23 598	23 481	Wittenberg
400 607	398 121	398 941	403 920	402 212	399 961	Sachsen-Anhalt

Veröffentlichungen ¹⁾ im Statistischen Landesamt Sachsen-Anhalt

Im Monat Januar 2015 erschienen:

Bestell-Nr.	Kennziffer/ Periodizität	Titel	Preis (in EUR)
1 Z 0 03	Z	Statistisches Monatsheft 1/15	5,50
3 A 1 08	A I - j/13	Bevölkerung und Natürliche Bevölkerungsbewegung - 1990 bis 2013 -	9,00
3 A 3 01	A III - j/13	Wanderungen und Wanderungsströme - Jahr 2013 -	7,50
3 A 4 02	A IV - j/13	Gestorbene nach Todesursachen, Geschlecht und Altersgruppen - Jahr 2013 -	6,50
3 C 1 02	C I - j/14	Bodennutzung in landwirtschaftlichen Betrieben - Stand: Mai 2014 - Endgültige Ergebnisse	4,00
3 C 3 05	C III - m-10/14	Schlachtungen und Geflügel - Oktober 2014 -	1,50
3 D 3 01	D III - j/13	Insolvenzverfahren - 2013 -	3,50
3 E 2 01	E II, E III - m-9/14	Umsatz, Tätige Personen, Auftragseingang und Auftragsbestand im Baugewerbe September 2014	2,50
3 E 4 04	E IV - j/12	Tätige Personen, Umsatz und Investitionen der Unternehmen in den Bereichen Energie, Wasser, Abfall und Umwelt - 2012 -	4,00
3 G 1 01	G I - m-8/14	Entwicklung von Umsatz und Beschäftigten im Einzelhandel - August 2014 -	2,00
3 G 1 03	G I - m-7/14	Entwicklung von Umsatz und Beschäftigten im Kraftfahrzeughandel - Juli 2014 -	1,50
3 G 4 01	G IV - m-8/14	Gäste und Übernachtungen im Reiseverkehr, Beherbergungskapazität August 2014, Januar - August 2014 - Vorläufige Ergebnisse -	6,00
3 H 1 01	H I - m-2/14	Straßenverkehrsunfälle - Februar 2014 - Vorläufige Ergebnisse	6,00
3 H 1 01	H I - m-3/14	Straßenverkehrsunfälle - März 2014 - Vorläufige Ergebnisse	6,00
3 H 1 01	H I - m-4/14	Straßenverkehrsunfälle - April 2014 - Vorläufige Ergebnisse	6,00
3 H 1 01	H I - m-5/14	Straßenverkehrsunfälle - Mai 2014 - Vorläufige Ergebnisse	6,00
3 H 1 01	H I - m-6/14	Straßenverkehrsunfälle - Juni 2014 - Vorläufige Ergebnisse	6,00
3 H 1 01	H I - m-7/14	Straßenverkehrsunfälle - Juli 2014 - Vorläufige Ergebnisse	6,00
3 H 1 05	H I - vj-3/14	Fahrgäste und Beförderungsleistungen im Schienenbahnverkehr und im gewerblichen Omnibusverkehr - III. Quartal 2014 -	1,50
3 H 1 06	H I - j/13	Personenbeförderung im Nahverkehr auf Schienen und Straßen sowie Fernverkehr mit Omnibussen - 2013 -	2,50
3 H 2 01	H II - m-7/14	Binnenschifffahrt - Juli 2014 -	4,00
3 J 1 01	J I - j/12	Strukturerhebung im Dienstleistungsbereich - Jahr 2012 -	5,50
3 L 2 02	L II - j/11	Gemeindefinanzen - Einnahmen und Ausgaben - Jahresrechnung 2011	4,50
3 L 4 01	L IV - j/12	Die Umsätze und ihre Besteuerung - Ergebnisse 2012 -	17,00
3 M 1 01	M I - vj-3/14	Verbraucherpreisindex - September 2014 -	5,00
3 Q 4 01	Q IV - j/13	Bestimmte klimawirksame Stoffe - Jahr 2013 -	3,00

1) Veröffentlichung als PDF-Datei kostenfrei erhältlich - bei Bestellung bitte die erste Stelle der Bestellnummer durch eine „6“ ersetzen