



## Öffentliche Finanzen, Personal, Steuern

### Realsteuervergleich

Jahr 2003  
- Realsteuern und kommunale  
Steuerbeteiligung -



SACHSEN-ANHALT

**Herausgabemonat:** Juli 2004

**Zu beziehen durch das**

Statistische Landesamt Sachsen-Anhalt  
Dezernat Öffentlichkeitsarbeit  
Postfach 20 11 56  
06012 Halle (Saale)

**Preis:** 14,50 EUR

**Inhaltliche Verantwortung:**

Dezernat: Steuern, Kommunale Finanzausweisungen  
Frau Hellmich  
Telefon: (0345) 2318 204

**Auskünfte erhalten Sie unter:**

Telefon: (0345) 2318 777  
Telefon: (0345) 2318 715  
Telefon: (0345) 2318 716

Telefax: (0345) 2318 913  
Internet: <http://www.statistik.sachsen-anhalt.de>  
E-Mail: [info@stala.mi.lsa-net.de](mailto:info@stala.mi.lsa-net.de)

**Vertrieb:**

Telefon: (0345) 2318 718

**Druck:** Statistisches Landesamt Sachsen-Anhalt

©

Statistisches Landesamt Sachsen-Anhalt, Halle (Saale), 2004

Für nichtgewerbliche Zwecke sind Vervielfältigung und unentgeltliche Verbreitung, auch auszugsweise, mit Quellenangabe gestattet. Die Verbreitung, auch auszugsweise, über elektronische Systeme/Datenträger bedarf der vorherigen Zustimmung. Alle übrigen Rechte bleiben vorbehalten.

**Besucherdienst** (Merseburger Straße 2):

Montag bis Donnerstag:	9.00 Uhr bis 15.30 Uhr	} möglichst nach Vereinbarung
Freitag:	9.00 Uhr bis 13.00 Uhr	

# Veröffentlichungen im Statistischen Landesamt Sachsen-Anhalt

Im Monat Juni 2004 erschienen:

Bestell-Nr.	Kennziffer/ Periodizität	Titel	Preis (in EUR)
5 X 0 03	-	Kulturfinanzbericht - Statistische Ämter des Bundes und der Länder - 2003	15,00
5 X 0 13	-	Bruttoinlandsprodukt, Bruttowertschöpfung in den kreisfreien Städten und Landkreisen Deutschlands 1994 - 2001 Teil 1-3 (Reihe 2 „Kreisergebnisse Band 1)	15,00
6 X 0 06	-	CD- ROM: Hebesätze der Realsteuern in Deutschland - Ausgabe 2003 -	39,90
B VII - K	B VII - 5j-1/04	Kommunalwahlen am 13. Juni 2004 - Stadtratswahlen in den Kreisfreien Städten und Kreistagswahlen - Vorläufige Ergebnisse	8,00
B VII - E	B VII - 5j-1/04	Europawahl am 13. Juni 2004 - Vorläufige Ergebnisse -	8,00
1 Z 0 03	Z	Statistisches Monatsheft 6/04	5,50
3 A 1 01	A I, A II, A III vj-4/03	Bevölkerungsentwicklung und Bevölkerungsstand der Kreisfreien Städte und Landkreise - 4. Vierteljahr 2003 -	2,50
3 A 1 02	A I, A II, A III - hj-2/03	Bevölkerung der Gemeinden und Verwaltungsgemeinschaften; Natürliche Bevölkerungsbewegung, Wanderungen - Stand: 31.12.2003 -	11,50
3 A 6 01	A VI - vj-1/03	Sozialversicherungspflichtig Beschäftigte - Stand: 31.03.2003 -	8,50
3 B 1 01	B I - j-1/03	Allgemein bildende Schulen - Schuljahr 2003/04 - Schuljahresanfangsstatistik	12,00
3 C 3 05	C III - m-4/04	Schlachtungen und Geflügel - April 2004 -	1,50
3 C 3 07	C III - m-2/04	Milcherzeugung und -verwendung - Februar 2004 -	1,50
3 C 3 07	C III - m-3/04	Milcherzeugung und -verwendung - März 2004 -	1,50
3 E 1 03	E I - j/03	Beschäftigte, Umsatz, Produktion im Verarbeitenden Gewerbe sowie im Bergbau und der Gewinnung von Steinen und Erden - Jahr 2003 -	10,50
3 E 1 02	E I - m-3/04	Beschäftigte, Umsatz im Verarbeitenden Gewerbe sowie im Bergbau und der Gewinnung von Steinen und Erden - März 2004 - Vorläufige Ergebnisse	5,00
3 E 1 08	E I - m-3/04	Auftragseingangsindex und Umsatzindex im Verarbeitenden Gewerbe - März 2004 -	5,50
3 E 2 01	E II, E III - m-3/04	Umsatz, Beschäftigte, Auftragseingang und Auftragsbestand im Baugewerbe März 2004	2,50
3 E 5 01	E V - vj-1/04	Beschäftigte, Umsatz im Handwerk - I. Quartal 2004 -	2,00
3 F 1 02	F I, F II - j/03	Baufertigstellungen, Bauabgang und Wohnungsbestand im Wohn- und Nichtwohnbau - Jahr 2003 -	4,00
3 F 2 01	F II - m-4/04	Baugenehmigungen und Baufertigstellungen im Wohn- und Nichtwohnbau April 2004	2,50
3 G 4 01	G IV - m-2/04	Gäste und Übernachtungen im Reiseverkehr, Beherbergungskapazität Februar 2004 ; Januar bis Februar 2004 - Vorläufige Ergebnisse -	6,50
3 H 1 01	H I - m-3/04	Straßenverkehrsunfälle - März 2004 - Vorläufige Ergebnisse	4,50
3 H 1 02	H I - j/03	Straßenverkehrsunfälle - Jahr 2003 - Endgültige Ergebnisse	4,50
3 H 2 01	H II - m-3/04	Binnenschifffahrt - März 2004 -	2,50
3 P 1 04	P I - j/02	Bruttoinlandsprodukt und Bruttowertschöpfung in den kreisfreien Städten und Landkreisen - 1991 - 2002 - Stand: Juni 2004 -	5,50
3 P 1 06	P I - j/02	Arbeitnehmerentgelt, Bruttolöhne und -gehälter in den kreisfreien Städten und Landkreisen - 1991 bis 2002 - Stand: Juni 2004	8,50

# Statistischer Bericht

Realsteuervergleich

Jahr 2003

- Realsteuern und kommunale  
Steuerbeteiligung -

Land Sachsen-Anhalt

<b>Inhaltsverzeichnis</b>	<b>Seite</b>
Vorbemerkungen	3
Rechtsgrundlagen und Berichtskreis	3
Begriffserklärungen und methodische Erläuterungen	4
Ergebniskommentierung	6
 <b>Grafische Darstellungen</b>	
I. Entwicklung Steuereinnahme- und Realsteueraufbringungskraft von 1992 bis 2003	8
II. Entwicklung Gewerbesteuer von 1992 bis 2003	
III. Streuung der Realsteuerhebesätze im Jahr 2003	9
IV. Realsteueraufbringungskraft der Gemeinden im Jahr 2003	10
V. Steuereinnahmekraft der Gemeinden im Jahr 2003	11
 <b>Tabellen</b>	
1. Gesamtübersicht Realsteuervergleiche 2002 und 2003 nach Gemeindegrößenklassen	12
2. Steuereinnahmen der Gemeinden, Gewerbesteuerumlage, Grundbeträge der Realsteuern und Realsteuerhebesätze im Jahr 2003 nach Gemeindegrößenklassen	16
3. Steuereinnahmen der Gemeinden, Gewerbesteuerumlage, Grundbeträge der Realsteuern und Realsteuerhebesätze im Jahr 2003 nach Gebietskörperschaften	18
4. Steuereinnahmen der Gemeinden, Gewerbesteuerumlage und Grundbeträge der Realsteuern im Jahr 2003 nach Gemeindegrößenklassen in EUR je Einwohner	20
5. Steuereinnahmen der Gemeinden, Gewerbesteuerumlage und Grundbeträge der Realsteuern im Jahr 2003 nach Gebietskörperschaften in EUR je Einwohner	22
6. Realsteueraufbringungskraft und Steuereinnahmekraft im Jahr 2003 nach Gemeindegrößenklassen in 1 000 EUR und EUR je Einwohner	24
7. Realsteueraufbringungskraft und Steuereinnahmekraft im Jahr 2003 nach Gebietskörperschaften in 1 000 EUR und EUR je Einwohner	26
8. Streuung der Realsteuerhebesätze im Jahr 2003 nach Gemeindegrößenklassen	28
9. Streuung der Realsteuerhebesätze im Jahr 2003 nach Gebietskörperschaften	31
10. Realsteueraufbringungskraft, Gemeindeanteile, Gewerbesteuerumlage und Steuereinnahmekraft der Kreisangehörigen Gemeinden im Jahr 2003 in 1 000 EUR und EUR je Einwohner	34
11. Realsteuerhebesätze der Kreisangehörigen Gemeinden in den Jahren 2002 und 2003	102
12. Berechnung durchschnittlich gewogener Hebesätze	136

## Vorbemerkungen

Zweck der Erhebung ist die Ermittlung und vergleichende Darstellung der Realsteueraufbringungs- und Steuereinnahmekraft der Gemeinden in Sachsen-Anhalt sowie die bundeseinheitliche Ermittlung von Steuerkraftzahlen (Realsteuerkraft und gemeindliche Steuerkraft).

Bedeutung erlangt der Realsteuervergleich nicht allein dadurch, dass seine Ergebnisse auf die wirtschaftliche und finanzielle Lage der Gemeinden schließen lassen. Die Steuerkraftberechnungen werden im Zusammenhang mit dem Länderfinanzausgleich benötigt. Abweichend davon werden die Steuerkraftberechnungen für den kommunalen Finanzausgleich in einer anderen Abgrenzung der Bemessungsgrundlagen vorgenommen.

Der vorliegende Bericht bezieht Angaben über das Istaufkommen und die Hebesätze der Grundsteuer A (Betriebe der Land- und Forstwirtschaft), der Grundsteuer B (übrige bebaute und unbebaute Grundstücke) und der Gewerbesteuer - als Ausgangsdaten für den Realsteuervergleich - aus den vierteljährlichen Erhebungen der Gemeindefinanzen ein. Eine eigene Erhebung ist somit nicht notwendig.

Als Auswertungs- und Darstellungsebene für diesen Bericht wurden überwiegend regionale Zusammenfassungen gewählt. Eine tiefergehende gemeindeweise Ergebnisbereitstellung kann nach Anforderung erfolgen.

## Rechtsgrundlagen und Berichtskreis

Die Erfassung der Berechnungsgrundlagen für den Realsteuervergleich beruht auf dem Gesetz über die Statistiken der öffentlichen Finanzen und des Personals im öffentlichen Dienst (Finanz- und Personalstatistikgesetz - FPStatG) in der Bekanntmachung der Neufassung vom 08. März 2000 (BGBl. I S. 206), zuletzt geändert durch Artikel 55 des Dritten Gesetzes für moderne Dienstleistungen am Arbeitsmarkt vom 23. Dezember 2003 (BGBl. I S. 2848).

Für die Erhebung der Realsteuern sowie die Ermittlung und die Zahlung von Steuerbeteiligungsbeträgen waren im Jahr 2003 folgende Gesetze und Verordnungen des Bundes und des Landes maßgebend:

- Grundsteuergesetz (GrStG) vom 07. August 1973 (BGBl. I S. 965), zuletzt geändert durch das Gesetz zur Umrechnung und Glättung steuerlicher Euro-Beträge (Steuer- Euroglättungsgesetz - StEuglG) vom 19. Dezember 2000 (BGBl. I S. 1790)
- Gesetz über den Finanzausgleich zwischen Bund und Ländern vom 23. Juni 1993 (BGBl. I S. 944, 977), zuletzt geändert durch Artikel 29 und 30 des Gesetzes zur Änderung des Gewerbesteuergesetzes und anderer Gesetze vom 23. Dezember 2003 (BGBl. I S. 2922)
- Gewerbesteuergesetz 2002 (GewStG 2002) in der Fassung der Bekanntmachung vom 15. Oktober 2002 (BGBl. I S. 4167), zuletzt geändert durch Artikel 12 des Haushaltsbegleitgesetzes 2004 vom 29. Dezember 2003 (BGBl. I S. 3076)
- Gesetz zur Neuordnung der Gemeindefinanzen (Gemeindefinanzreformgesetz) in der Bekanntmachung der Neufassung vom 04. April 2001 (BGBl. I S. 482), zuletzt geändert durch Artikel 3 des Gesetzes zur Änderung des Gewerbesteuergesetzes und anderer Gesetze vom 23. Dezember 2003 (BGBl. I S. 2922)
- Verordnung zur Festsetzung der Erhöhungszahl für die Gewerbesteuerumlage nach § 6 Abs. 5 des Gemeindefinanzreformgesetzes im Jahr 2003 vom 02. Oktober 2002 (BGBl. I S. 4016)
- Verordnung über die Ermittlung der Schlüsselzahlen für die Aufteilung des Gemeindeanteils an der Einkommensteuer für die Jahre 2003, 2004 und 2005 vom 18. Juni 2003 (BGBl. I S. 887)
- Bekanntmachung der Neufassung der Verordnung zur Durchführung des Gemeindefinanzreformgesetzes vom 19. Oktober 1998 (GVBl. LSA S. 430), zuletzt geändert durch die Vierte Verordnung zur Änderung der Verordnung zur Durchführung des Gemeindefinanzreformgesetzes vom 09. Oktober 2003 (GVBl. LSA S. 262)
- Beschluss der Landesregierung über die Zulassung unterschiedlicher Realsteuerhebesätze bei Gebietsänderungen vom 06. Februar 2001 (GVBl. LSA S. 157)

Das Recht der Gemeinden auf das Aufkommen aus Realsteuern und auf die Festsetzung von Realsteuerhebesätzen ist in Artikel 106 Abs. 6 des Grundgesetzes in der Fassung vom 23. Mai 1949 (BGBl. S. 1), zuletzt geändert durch Gesetz zur Änderung des Grundgesetzes vom 26. Juli 2002 (BGBl. I S. 2862,

2863) garantiert. In Verbindung mit Abs. 5 bildet der Artikel 106 gleichzeitig die Grundlage für die Beteiligung der Gemeinden an der Einkommen- und Umsatzsteuer und für die Abführung der Gewerbesteuerumlage an Bund und Länder.

Realsteuern sind folglich Gemeindesteuern und werden von den Gemeinden unter Einhaltung der gesetzlichen Bestimmungen erhoben. Daher erstreckt sich der Berichtskreis für den Realsteuervergleich auf die Kreisfreien Städte und Kreisangehörigen Gemeinden.

Maßgebend für den Realsteuervergleich 2003 sind der Gebietsstand Sachsen-Anhalts vom 31.12.2003 und die Bevölkerungszahlen, die die amtliche Statistik am 30.06.2003 auswies. Die Daten aus Vorjahren wurden auf den Gebietsstand 31.12.2003 angepasst.

## **Begriffserklärungen und methodische Erläuterungen**

### **Realsteuern**

Realsteuern gehören zu den Sach- oder Objektsteuern, die sich an bestimmten Merkmalen des besteuerten Gegenstandes (Objektes) orientieren und weitestgehend unabhängig von persönlichen Verhältnissen sind. Ihr Aufkommen ist Bestandteil der Finanzausstattung der Gemeinden. Realsteuern sind die Grundsteuern und die Gewerbesteuer.

### **Grundsteuer**

Die Grundsteuer besteuert im Inland liegenden Grundbesitz. Besteuerungsgrundlage ist der Einheitswert für den Steuergegenstand. Das Grundsteuergesetz unterscheidet nach den Steuergegenständen die Grundsteuer A - Betriebe der Land- und Forstwirtschaft und die Grundsteuer B - übrige bebaute und unbebaute Grundstücke.

### **Gewerbesteuer**

Steuergegenstand der Gewerbesteuer ist jeder stehende Gewerbebetrieb bzw. Reisegewerbebetrieb, für den in der betreffenden Gemeinde eine Betriebsstätte unterhalten wird bzw. sich (bei Reisegewerbe) der Mittelpunkt der gewerblichen Tätigkeit befindet. Besteuerungsgrundlage ist der Gewerbeertrag.

### **Hebesatz, gewogener Durchschnittshebesatz**

Hebesatz ist ein Prozentsatz (Hundertsatz), der auf die Steuermessbeträge der Realsteuern angewendet wird. In Ausübung ihres Selbstverwaltungsrechts beschließen die Gemeinden für jedes Kalenderjahr die

Höhe ihrer Hebesätze in eigener Zuständigkeit. Der Steuermessbetrag, der sich durch die Anwendung bundeseinheitlicher Steuermesszahlen ergibt, wird von den zuständigen Finanzämtern in einem Steuermessbescheid festgelegt und den Gemeinden übermittelt. Die Höhe der betreffenden Steuern, die Steuerschuld, in den einzelnen Gemeinden ergibt sich dann als Produkt aus Steuermessbetrag und Hebesatz.

Da die Hebesätze, die auf Steuermessbeträge angewandt werden, mehr oder weniger stark variieren, ist das Istaufkommen der Realsteuern für Vergleiche ungeeignet.

Für Zusammenfassungen von Gemeinden auf den verschiedenen Aggregationsebenen kommen "gewogene Durchschnittshebesätze" für jede Realsteuer zur Anwendung.

*Berechnung:*

$$\frac{\text{Summe Istaufkommen} \times 100}{\text{Summe Grundbeträge}}$$

Die Landesregierung legte mit Beschluss vom 02. Februar 2001 fest, dass von Gebietsänderungen betroffene Gemeinden für eine Übergangszeit von maximal fünf Jahren für Gemeindeteile unterschiedliche Hebesätze festlegen können.

### **Grundbeträge der Realsteuern**

Grundbeträge stellen errechnete (fiktive) Steuermessbeträge dar, die für Vergleiche der Kommunen herangezogen werden, da sie die Wirkung der gemeindeweise sehr unterschiedlichen Hebesätze aufheben. Sie werden je Gemeinde und je Steuerart ermittelt.

*Berechnung:*

$$\frac{\text{Istaufkommen} \times 100}{\text{Hebesatz}}$$

### **Realsteueraufbringungskraft**

Durch die Verwendung eines für alle Gemeinden einheitlichen Hebesatzes wird die unterschiedliche Hebesatzanspannung ausgeschaltet. Die Summierung der auf diese Weise ermittelten Größen je Steuerart ergibt die Realsteueraufbringungskraft je Gemeinde insgesamt.

*Berechnung:*

$$\frac{\text{Grundbetrag} \times \text{Landesdurchschnittshebesatz}}{100}$$

### Steuereinnahmekraft

Die Berechnung der Steuereinnahmekraft oder auch der gemeindlichen Finanzkraft berücksichtigt die durch Gesetz festgelegten Beteiligungen zum einen von Bund und Ländern am Aufkommen an Gewerbesteuer, zum anderen der Gemeinden am Aufkommen an Lohn- und veranlagter Einkommensteuer sowie an der Umsatzsteuer.

*Berechnung:*

*Realsteueraufbringungskraft*

*./. Gewerbesteuerumlage*

*+ Gemeindeanteil an der Einkommensteuer*

*+ Gemeindeanteil an der Umsatzsteuer*

### Gewerbesteuerumlage

Entsprechend den Vorschriften des Gemeindefinanzreformgesetzes haben die Gemeinden einen Anteil ihres Aufkommens aus der Gewerbesteuer als Gewerbesteuerumlage zur Aufteilung auf Bund und Länder abzuführen. Für das Jahr 2003 war ein Umlagesatz für die Gemeinden der neuen Bundesländer von 78 v.H. festgelegt worden (2002 = 66 v.H.).

*Berechnung:*

*Gewerbesteueristaufkommen x Umlagesatz*  
*Gewerbesteuerhebesatz*

### Gemeindeanteile an der Einkommen- und Umsatzsteuer

Die Lohn- und veranlagte Einkommensteuer sind nach dem Grundgesetz eine Gemeinschaftssteuer, deren Aufkommen auf Bund, Länder und Gemeinden aufgeteilt wird. Den Gemeinden steht nach dem Gemeindefinanzreformgesetz ein Anteil von 15 v.H. des Jahresaufkommens an Lohnsteuer und veranlagter Einkommensteuer sowie 12 v.H. des Aufkommens aus dem Zinsabschlag im jeweiligen Bundesland zu. Beide Anteile werden unter dem Begriff Gemeindeanteil an der Einkommensteuer zusammengefasst. Die Aufteilung auf die Gemeinden erfolgt ab dem Jahr 2003 nach Schlüsselzahlen, die im Rahmen der Lohn- und Einkommensteuerstatistik 1998 auf der Basis der Einkommensteuerbeträge je Gemeinde festgestellt wurden.

Zum Ausgleich für die mit Wirkung vom 01.01.1998 abgeschaffte Gewerbekapitalsteuer, deren Erhebung in den neuen Bundesländern ohnehin ausgesetzt war, erhalten die Gemeinden seit 1998 eine Beteiligung am Aufkommen der Umsatzsteuer von 2,2 v.H.

Die Verteilung des auf die neuen Bundesländer entfallenden Anteils bzw. innerhalb dieser auf die Kommunen erfolgt nach Schlüsselzahlen, die sich zu 70 v. H. aus dem Anteil des Gewerbesteueraufkommens der Jahre 1992 bis 1997 und zu 30 v.H. aus der Durchschnittszahl der sozialversicherungspflichtigen Beschäftigten (außer Gebietskörperschaften und Sozialversicherung) von 1996 bis 1998 zusammensetzen.

Durch Rechtsverordnung des Landes Sachsen-Anhalt ist die Aufteilung und die Auszahlung der Gemeindeanteile geregelt.

Bei den Gemeindeanteilen werden im Gegensatz zu den Einnahmen, die sich im kassenmäßigen Istaufkommen niederschlagen, die Zahlungen herangezogen, die für ein bestimmtes Jahr realisiert worden sind. Es handelt sich um das Ergebnis der so genannten Schlussabrechnung, die jährlich bis zum 1. Februar des dem Erhebungsjahr folgenden Jahres durchgeführt wird.

### Andere Gemeindesteuereinnahmen

Neben den Realsteuern gibt es eine Reihe weiterer Steuern mit örtlich bedingtem Wirkungskreis, deren Einnahmen ebenfalls den Gemeinden zustehen (z. B. Hundesteuer, Getränkesteuer, Vergnügungssteuer, Zweitwohnungssteuer). Ihr Aufkommen ist jedoch relativ gering und wird daher bei den Steuerkraftberechnungen nicht berücksichtigt.

### Abkürzungen

v.H. = vom Hundert

### Berechnungshinweis

Abweichungen in den Berechnungen ergeben sich durch Ausgabe gerundeter Ergebnisse und Berechnungen mit ungerundeten Werten.

### Zeichenerklärungen

- = nichts vorhanden

0 = weniger als die Hälfte von 1 in der letzten besetzten Stelle, jedoch mehr als nichts

## Ergebniskomentierung

Die **Steuereinnahmekraft** der Kommunen Sachsen-Anhalts fiel im Jahr 2003 mit insgesamt 736 Mill. Euro um 8,6 Mill. Euro geringer aus als im Vorjahr. Je Einwohner verharnte die Steuereinnahmekraft mit 290 Euro bei zurückgegangener Bevölkerungszahl auf dem Niveau des Jahres 2002. Die Einnahmestruktur änderte sich dahingehend, dass die eigene Wirtschaftskraft der Kommunen, gemessen an der **Realsteueraufbringungskraft**, weiter an Gewicht gewonnen hat. 75 % der Steuereinnahmekraft gingen 2003 darauf zurück, 2002 waren es 73 %.

Darunter kam der **Gewerbsteuer**, aus der beinahe zwei Drittel der Realsteuern flossen, die größte Bedeutung zu, wenngleich ihr Anteil an der Steuereinnahmekraft im Vergleich zum Vorjahr um fast einen Prozentpunkt auf 35,5 % fiel. Aufgrund dessen schlugen Veränderungen und die dieser Steuer anhaftende Unbeständigkeit deutlich bis zur Steuereinnahmekraft durch. Der Rückgang der finanziellen Leistungskraft zum Vorjahr hat seine Ursachen neben den auf Steuerausfällen beruhenden geringeren Beteiligungsbeträgen an der Einkommensteuer von 0,8 Mill. Euro und der Umsatzsteuer von 0,9 Mill. Euro hauptsächlich in den um 13 Mill. Euro gestiegenen Abführungen von Gewerbesteuer an Bund und Land. Letztere resultieren aus der Anhebung des Gewerbesteuerumlagesatzes von 66 % in 2002 auf 78 % in 2003, die für die Kommunen eine Umkehrung der Bruttomehereinnahmen von 3 Mill. Euro gegenüber dem Vorjahr in Mindereinnahmen von 10 Mill. Euro Netto bewirkte, so dass am Ende absolut 261,5 Mill. Euro verblieben. An **Grundsteuern** B sind 3,7 Mill. Euro mehr eingenommen worden als im Jahr zuvor. Damit stieg der Anteil um 0,8 Prozentpunkte auf 26,2 %, was einem Betrag von 192,7 Mill. Euro entsprach. Die Einnahmen aus der Grundsteuer A waren mit 20,5 Mill. Euro weiter relativ stabil, spielten aber aufgrund ihrer Höhe für das Gesamtbild eine untergeordnete Rolle. Die Gemeindeanteile an der Einkommensteuer trugen zu 26 % und damit nahezu gleichbedeutend wie im Vorjahr zur Finanzausstattung der Kommunen aus Steuern bei.

Zwischen den **Gebietskörperschaften** gab es z.T. gravierende Unterschiede. Die seit 2001 zu beobachtende gegenläufige Entwicklung der Steuereinnahmekraft von Kreisfreien Städten und Kreisangehörigen Gemeinden setzte sich fort. In den Kreisangehörigen Gemeinden konnten 2003 je Einwohner 3 Euro mehr eingenommen werden als im vorangegangenen Jahr,

die Kreisfreien Städte hatten Verluste in Höhe von 12 Euro je Einwohner zu verkraften. Damit war eine weitere Angleichung des Niveaus verbunden, so dass die Kreisfreien Städte 300,12 Euro je Einwohner zur Verfügung hatten, die Kreisangehörigen Gemeinden 287,66 Euro. Zurückzuführen war diese Entwicklung in erster Linie auf den Rückgang bzw. den Anstieg der Gewerbesteuer. Hinzu kamen die Auswirkungen der Bevölkerungswanderungen, insbesondere der anhaltenden Abwanderung von Großstädtern in das Umland. Durch den auf Basis der Lohn- und Einkommensteuerstatistik 1998 neu ermittelten Verteilungsschlüssel, der ab 2003 die Anteile jeder einzelnen Kommune am Einkommensteueraufkommen regelt, sind z.T. deutliche Veränderungen zwischen den Kommunen eingetreten, auffallend waren die Verschiebungen von den Kreisfreien Städten zu den Kreisangehörigen Gemeinden.

Hinsichtlich der Hebesätze für die einzelnen Steuerarten, durch deren Höhe die Kommunen den Steuerumfang beeinflussen, traten auf Landesebene tendenziell unterschiedliche Entwicklungen ein. Der **gewogene Durchschnittshebesatz** der Grundsteuer A lag mit 281 v.H. im Land um 3 v.H. über dem Vorjahr, bei der Grundsteuer B mit 369 v.H. um 5 v.H., darunter wurde für die Kreisangehörigen Gemeinden eine Anhebung um 7 v.H. auf 345 v.H. ermittelt. Die Gewerbesteuer erhoben alle drei Kreisfreien Städte mit einem Hebesatz von 450 v.H., für die Kreisangehörigen Gemeinden ergab sich mit 324 v.H. der gleiche gewogene Durchschnittshebesatz wie im Vorjahr. Die Verschiebungen in den Istaufkommen bewirkten jedoch insgesamt ein Absinken des Landesdurchschnittshebesatzes auf 343 v.H. für diese Steuer.

Die **Kreisfreien Städte** hatten 2003 zusammen ein Realsteueristaufkommen von 125,7 Mill. Euro. Darunter stammten 54,7 % aus der Gewerbesteuer, das waren zwei Prozentpunkte weniger als im Jahr zuvor, und weitere 45 % aus der Grundsteuer B.

Bei allen Realsteuerarten konnte die Landeshauptstadt Magdeburg (63,2 Mill. Euro) wie bereits im Vorjahr die höchsten Einnahmen verzeichnen, gefolgt von den Städten Halle (Saale) (44,5 Mill. Euro) und Dessau (18,1 Mill. Euro), bei weitestgehend angepassten Hebesätzen. Darunter hatte die Gewerbesteuer in Magdeburg mit 57,2 % das höchste Gewicht, in Halle mit 51,4 % den niedrigsten Anteil. Noch deutlichere Relationen bestehen auf Grund der Bevölkerungsunterschiede bei den Gewerbesteuer-einnahmen je Einwohner (Magdeburg = 131 Euro, Dessau = 103 Euro, Halle = 79 Euro). Gegenüber

dem Vorjahr nahm insbesondere die Gewerbesteuer in den drei Städten einen unterschiedlichen Verlauf. Während für Dessau ein bemerkenswerter Anstieg um 13 % zu verzeichnen war, mussten Halle und Magdeburg Mindereinnahmen in etwa gleicher Relation in Kauf nehmen.

Für die Steuereinnahmekraft der Stadt Halle waren die Gemeindeanteile an der Einkommensteuer mit 38 % von entscheidender und wesentlich höherer Bedeutung als im Landesdurchschnitt. Danach folgten die Realsteueraufbringungskraft der Grundsteuer B mit 28 % und die Realsteueraufbringungskraft der Gewerbesteuer abzüglich der Gewerbesteuerumlage mit 21 %. Ausgewogener stellten sich die Verhältnisse in Dessau mit 32: 31: 26 % und in Magdeburg mit 28: 29: 28 % dar.

Die Grundsteuer A spielte anteilig am Steueraufkommen der Kreisfreien Städte eine untergeordnete Rolle. Bemerkenswert war, dass dennoch aus den Land- und Forstwirtschaftsbetrieben der Landeshauptstadt das dritthöchste Aufkommen aller Kommunen in Sachsen-Anhalt zusammenkam.

Für die insgesamt 1 194 **Kreisangehörigen Gemeinden** wurde eine Steuereinnahmekraft von durchschnittlich 288 Euro je Einwohner ermittelt. Allerdings verzerren 19 Gemeinden mit mehr als 1 000 Euro je Einwohner die Gesamtsituation, denn landesweit prägten 86 % der Gemeinden mit unterdurchschnittlicher Steuereinnahmekraft das Bild. Darunter konnten 8 Gemeinden über weniger als 100 Euro je Einwohner verfügen. Einer Gemeinde verblieben wegen hoher Rückerstattungen von Gewerbesteuern überhaupt keine Steuereinnahmen.

In 37 Gemeinden lag die Steuereinnahmekraft unter der Realsteueraufbringungskraft, diese Kommunen hatten mehr Gewerbesteuerumlage zu leisten als Gemeindeanteile an der Einkommen- und Umsatzsteuer auf sie umgelegt wurden.

Spitzenreiter bei der Steuereinnahmekraft je Einwohner waren die bevölkerungsschwachen Gemeinden Korbetha aus dem Landkreis Merseburg-Querfurt mit rd. 39 000 Euro gefolgt von Drohndorf aus dem Landkreis Aschersleben-Staßfurt mit rd. 8 000 Euro und der knapp 6 000 Einwohner zählenden Gemeinde Barleben mit rd. 5 200 Euro.

Maßgebend für diese hohe Streuung waren die Einnahmen aus der Gewerbesteuer, die die gegensätzliche wirtschaftliche Entwicklung widerspiegeln. Die Gemeinde Barleben bei Magdeburg verbuchte mit über 23 Mill. Euro die höchsten Einnahmen aus der

Gewerbesteuer, darüber lag in Sachsen-Anhalt nur noch die Landeshauptstadt. Danach folgte die Stadt Wernigerode mit 13 Mill. Euro, weitere 35 Gemeinden konnten Einnahmen zwischen 1 und 8 Mill. Euro verzeichnen. Im Gegensatz dazu standen 554 Gemeinden unter 10 000 Euro aus der Gewerbesteuer zur Verfügung. Die Erstattungen aus der Gewerbesteuer überstiegen in 61 Gemeinden die Einnahmen und in 26 Gemeinden betrug das Istaufkommen Null. Für das Jahr 2003 legten 8 Gemeinden Gewerbesteuerhebesätze unter 200 v.H. fest. Dabei handelt es sich um kleinere Gemeinden mit weniger als 1 300 Einwohnern und maximalem Istaufkommen von 17 Euro je Einwohner. 68 Gemeinden erhoben mit dem maximalen Hebesatz von 400 v.H. Der am häufigsten festgelegte Hebesatz von 300 v.H. kam in über 500 Gemeinden zur Anwendung.

Die Grundsteuern unterliegen nicht den extremen Schwankungen und der weiten Fächerung wie die Gewerbesteuer, da relativ stetige Bedingungen vorliegen. Die Höhe der Einnahmen wird maßgeblich durch die festgelegten Hebesätze und die Art der Flächennutzung bestimmt. Aus der Grundsteuer A hatten 1 % der Gemeinden Einnahmen über 100 000 Euro, gut die Hälfte zwischen 10 000 und 100 000 Euro und weniger als 1 % unter 1 000 Euro. Ebenfalls weniger als 1 % der Gemeinden legten bei dieser Steuer einen Hebesatz über 400 v.H. zu Grunde. Die höchsten Hebesätze hatten die Gemeinden Gunsleben aus dem Bördekreis mit 600 v.H., sowie Edersleben und Großleinungen aus dem Landkreis Sangerhausen mit 500 v.H.

Mit der Grundsteuer B konnten 27 Gemeinden zwischen einer und fast vier Millionen Euro erwirtschaften. Der niedrigste Hebesatz wurde mit 200 v.H. in der Gemeinde Schönfeld im Landkreis Stendal festgelegt, der höchste in der Gemeinde Edersleben im Landkreis Sangerhausen mit 500 v.H., beinahe jede zweite Gemeinde erhob die Grundsteuer B mit 300 v.H. Die flächenmäßig größte Stadt Sachsen-Anhalts, Jessen (209 km<sup>2</sup>), erhob die Grundsteuern moderat mit unter dem Durchschnitt aller Kreisangehörigen Gemeinden liegenden Hebesätzen. Unter anderem führte das dazu, dass 8 wesentlich kleinere Gemeinden eine höhere Realsteueraufbringungskraft aus ihren land- und forstwirtschaftlich genutzten Flächen erwirtschafteten. Die Einnahmen aus den sonstigen Grundstücken blieben bezogen auf die Realsteueraufbringungskraft hinter 29 anderen Gemeinden zurück. Dagegen hatten die 10 einwohnerstärksten Gemeinden Sachsen-Anhalts gleichzeitig die höchste Realsteueraufbringungskraft der Grundsteuer B.

# I. Entwicklung Steuereinnahme- und Realsteueraufbringungskraft von 1992 bis 2003

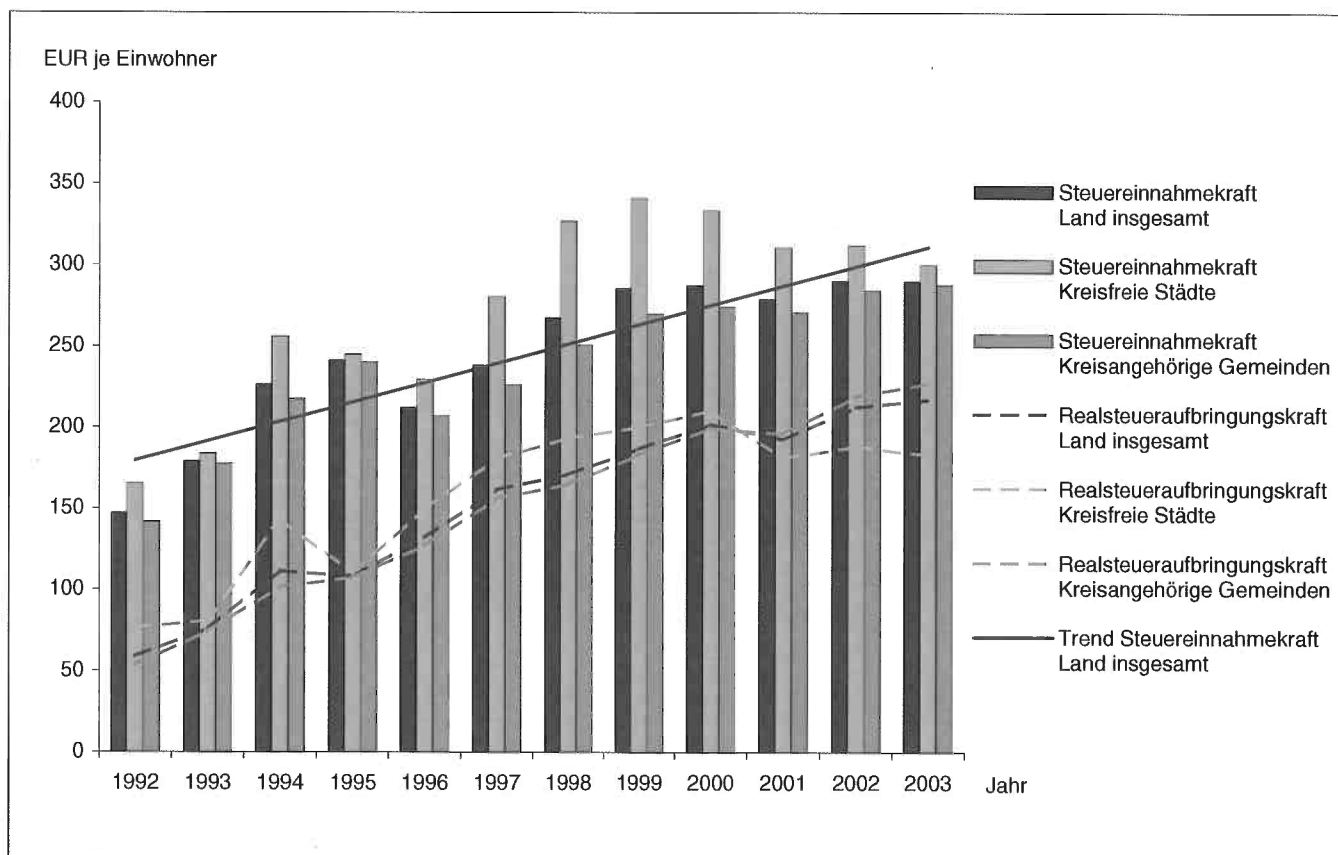

# II. Entwicklung Gewerbesteuer von 1992 bis 2003

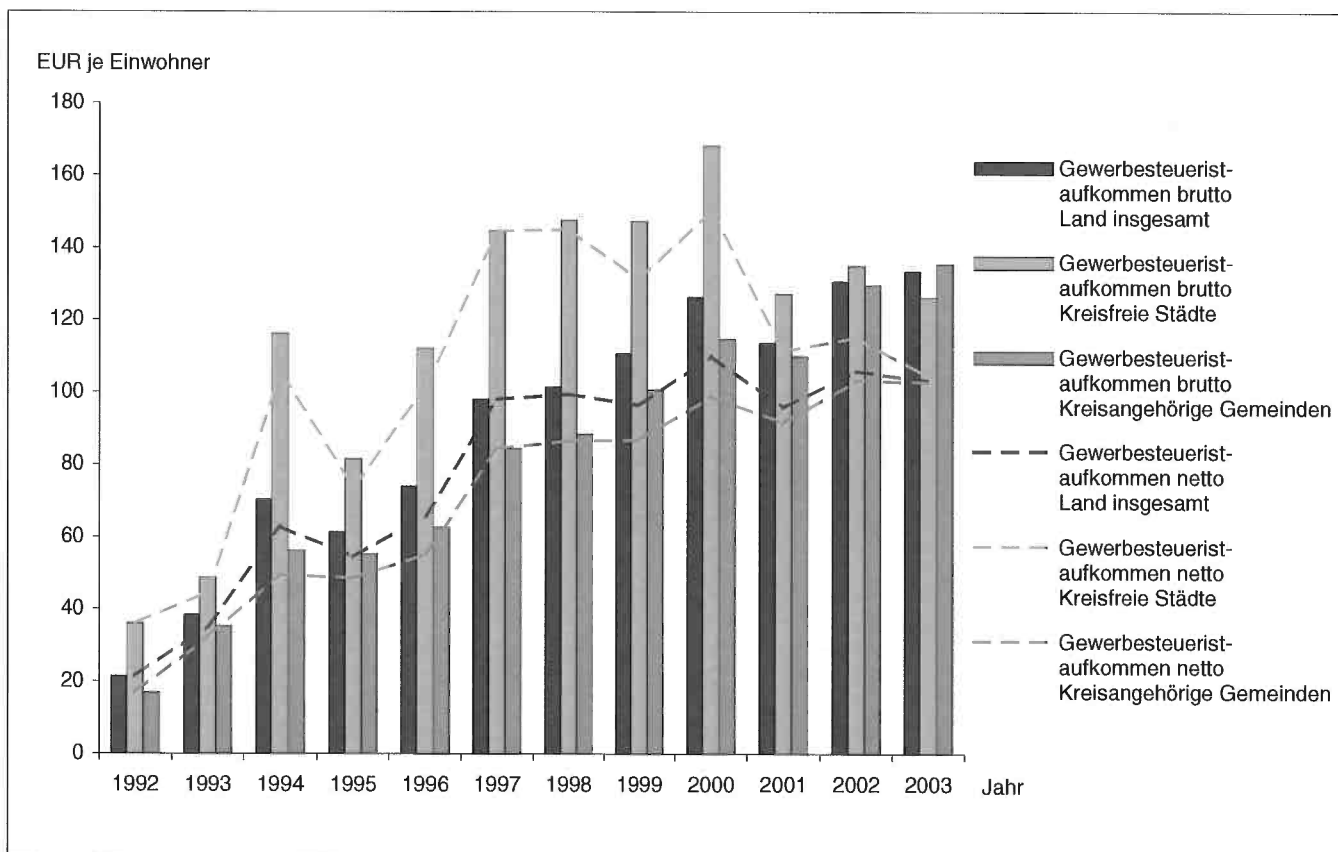

### III. Streuung der Realsteuerhebesätze im Jahr 2003

**Hebesatz Grundsteuer A**

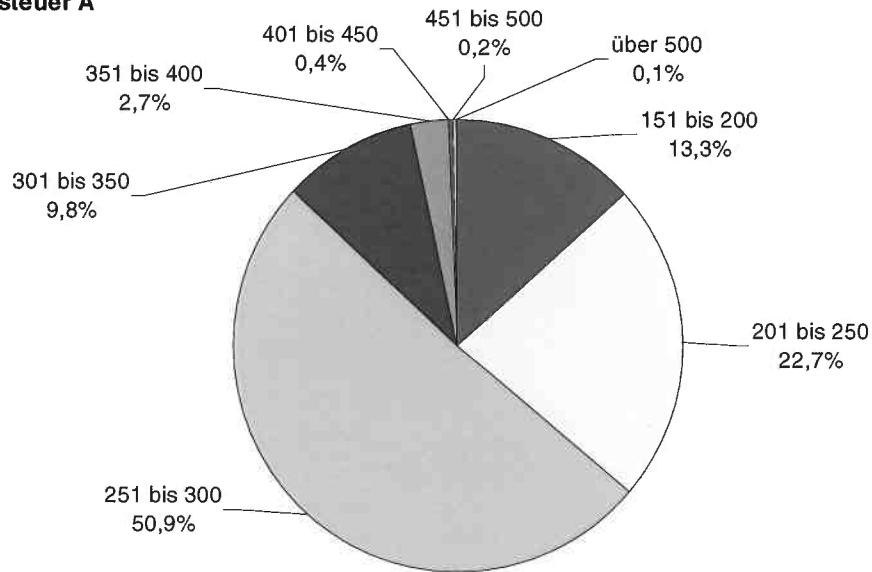

**Hebesatz Grundsteuer B**

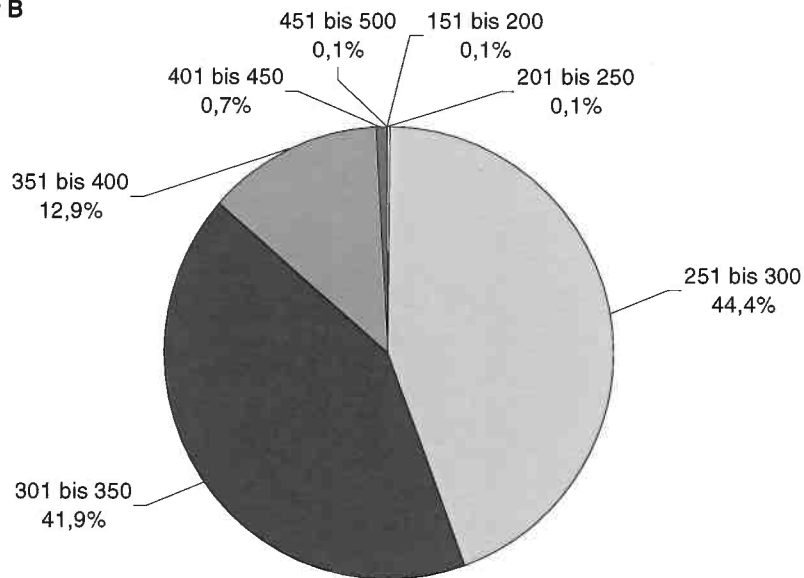

**Hebesatz Gewerbesteuer**

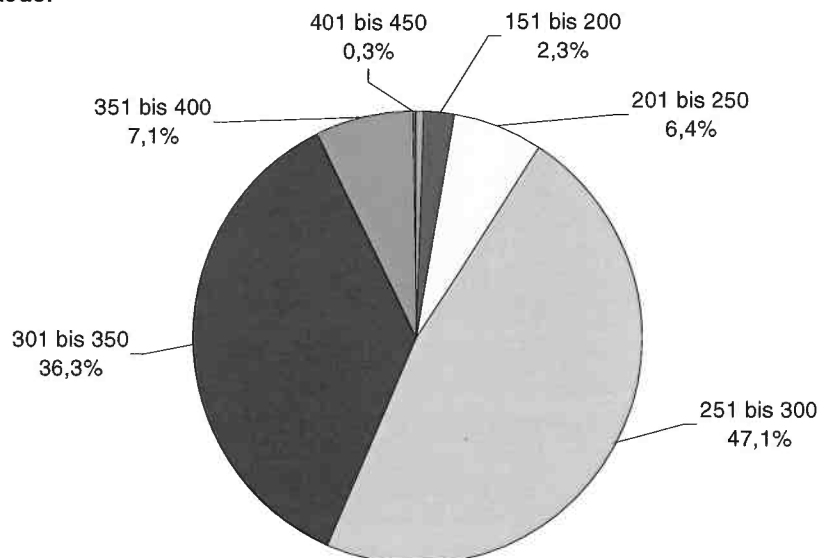

## IV. Realsteueraufbringungskraft der Gemeinden im Jahr 2003

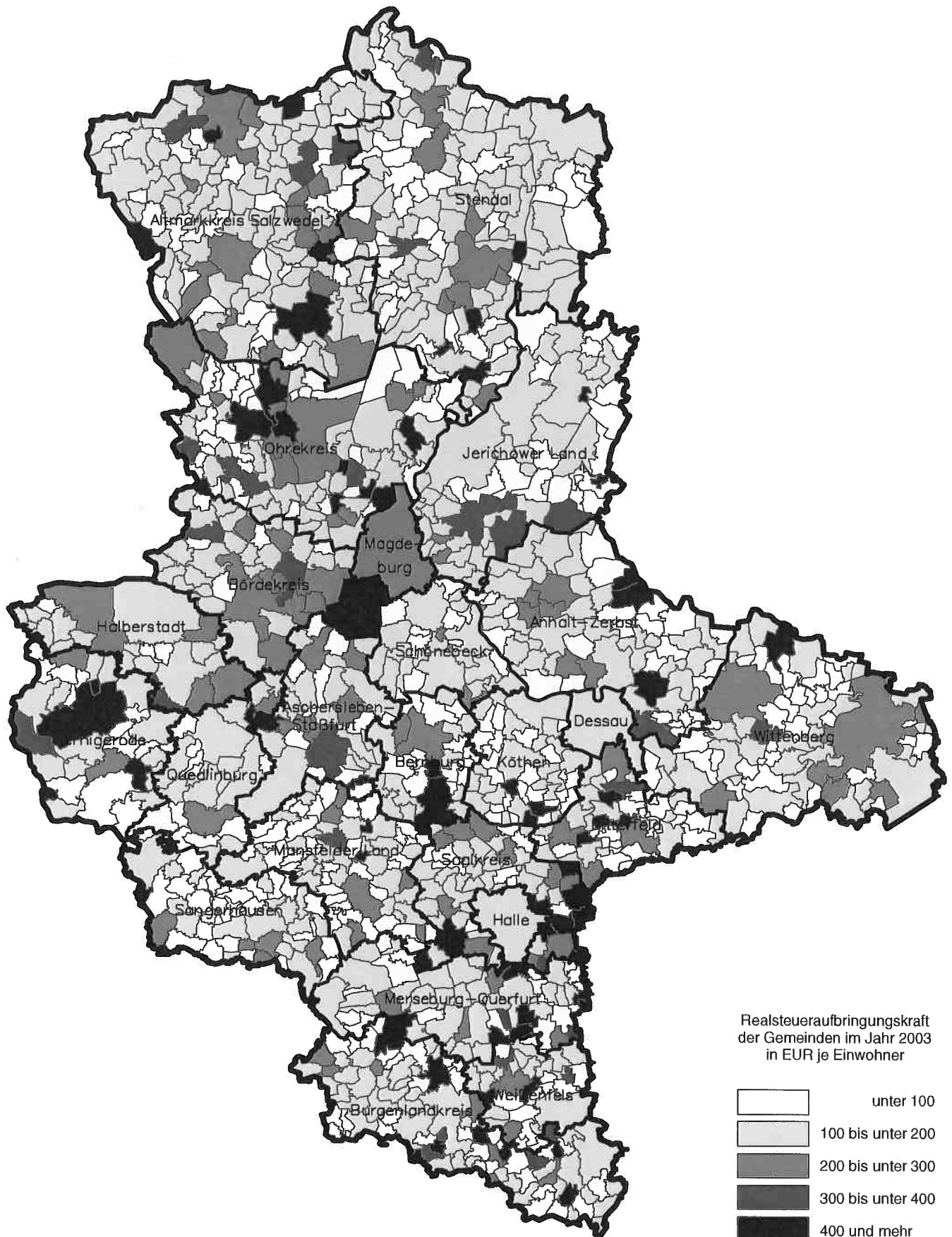

V. **Steuereinnahmekraft der Gemeinden im Jahr 2003**

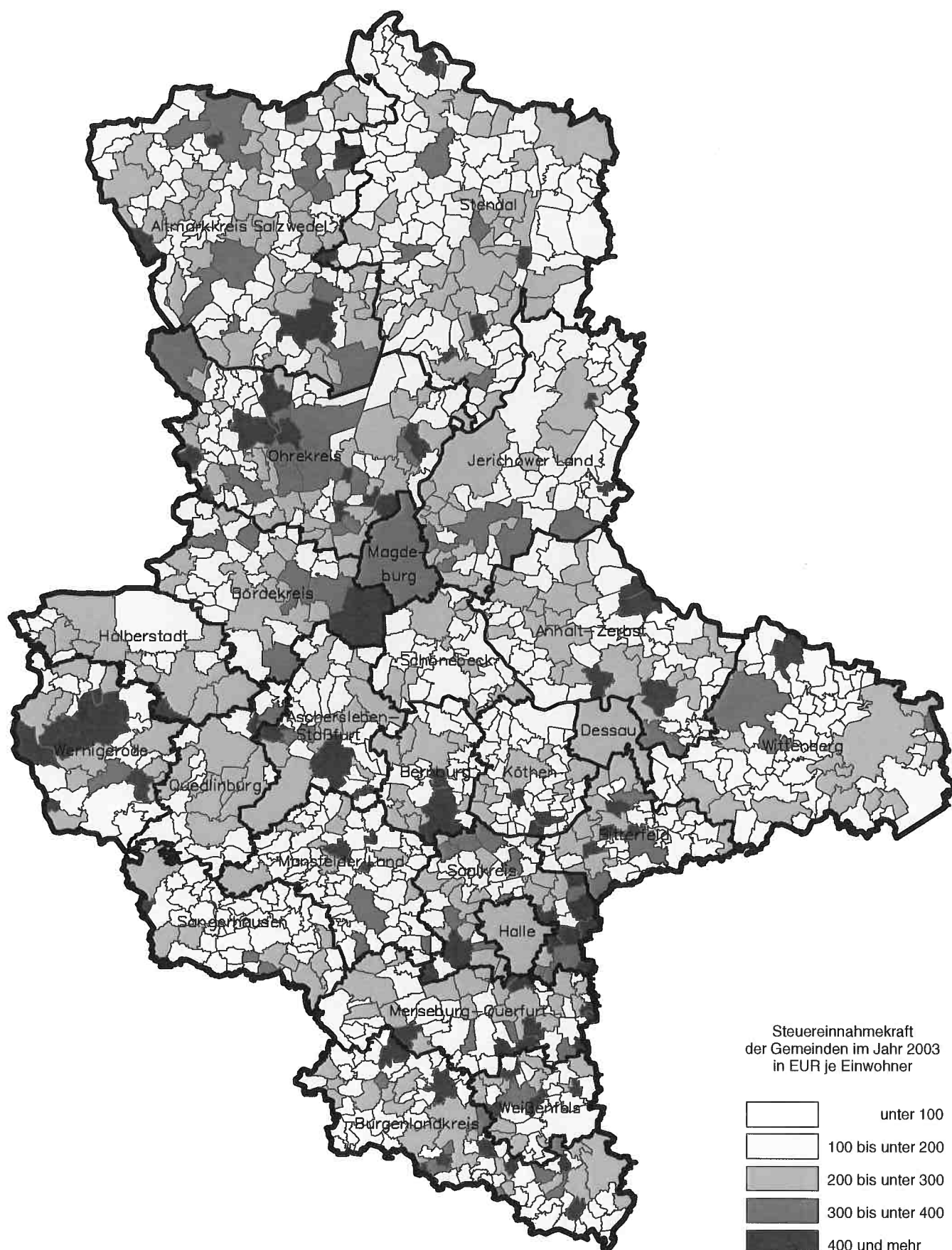

# 1. Gesamtübersicht Realsteuervergleiche 2002 und 2003 nach Gemeindegrößenklassen

Gemeindegrößenklasse (Gemeinden mit ... bis unter ... Einwohnern)	Realsteueristaufkommen			Darunter Gewerbesteuer		
	2002 <sup>1)</sup>	2003	Veränderung 2003 zu 2002	2002 <sup>1)</sup>	2003	Veränderung 2003 zu 2002
	in 1 000 EUR		um %	in 1 000 EUR		um %
<b>Kreisfreie Städte</b>						
20 000 bis unter 50 000	-	-	-	-	-	-
50 000 bis unter 100 000	16 577	18 078	9,05	8 457	9 842	16,38
100 000 bis unter 200 000	-	-	-	-	-	-
200 000 bis unter 500 000	114 371	107 661	-5,87	65 797	58 970	-10,38
500 000 und mehr	-	-	-	-	-	-
<b>Kreisfreie Städte zusammen</b>	<b>130 949</b>	<b>125 739</b>	<b>-3,98</b>	<b>74 254</b>	<b>68 811</b>	<b>-7,33</b>
<b>Kreisangehörige Gemeinden</b>						
unter 1 000	62 437	68 866	10,30	31 647	37 035	17,02
1 000 bis unter 3 000	68 535	76 953	12,28	35 144	43 000	22,36
3 000 bis unter 5 000	30 742	28 902	-5,98	19 082	17 733	-7,07
5 000 bis unter 10 000	62 179	74 290	19,48	47 105	58 727	24,67
10 000 bis unter 20 000	42 550	39 546	-7,06	26 706	23 029	-13,77
20 000 bis unter 50 000	147 646	137 562	-6,83	101 565	90 235	-11,16
50 000 bis unter 100 000	-	-	-	-	-	-
100 000 bis unter 200 000	-	-	-	-	-	-
<b>Kreisangehörige Gemeinden zusammen</b>	<b>414 087</b>	<b>426 119</b>	<b>2,91</b>	<b>261 249</b>	<b>269 759</b>	<b>3,26</b>
<b>Sachsen-Anhalt insgesamt</b>	<b>545 036</b>	<b>551 858</b>	<b>1,25</b>	<b>335 503</b>	<b>338 570</b>	<b>0,91</b>

1) Die Daten wurden auf den entsprechenden Gebietsstand (31.12.2003) angepasst.

	Gewerbesteuerumlage		Gemeindeanteil an der Einkommensteuer			Gemeindegroßenklasse (Gemeinden mit ... bis unter ... Einwohnern)
Anteil am Real- steueristauf- kommen 2003	2002 <sup>1)</sup>	2003	2002 <sup>1)</sup>	2003	Veränderung 2003 zu 2002	
in %	in 1 000 EUR		in 1 000 EUR		um %	
						<b>Kreisfreie Städte</b>
-	-	-	-	-	-	20 000 bis unter 50 000
54,44	1 240	1 706	7 246	6 988	-3,57	50 000 bis unter 100 000
-	-	-	-	-	-	100 000 bis unter 200 000
54,77	9 656	10 223	48 688	46 027	-5,47	200 000 bis unter 500 000
-	-	-	-	-	-	500 000 und mehr
<b>54,73</b>	<b>10 896</b>	<b>11 929</b>	<b>55 935</b>	<b>53 014</b>	<b>-5,22</b>	<b>Kreisfreie Städte zusammen</b>
						<b>Kreisangehörige Gemeinden</b>
53,78	7 087	9 919	21 909	23 508	7,30	unter 1 000
55,88	7 959	10 935	29 016	31 790	9,56	1 000 bis unter 3 000
61,36	4 010	4 355	10 319	10 529	2,03	3 000 bis unter 5 000
79,05	10 266	15 432	13 609	14 151	3,99	5 000 bis unter 10 000
58,23	5 226	5 247	15 369	15 167	-1,31	10 000 bis unter 20 000
65,60	18 626	19 244	46 304	43 532	-5,99	20 000 bis unter 50 000
-	-	-	-	-	-	50 000 bis unter 100 000
-	-	-	-	-	-	100 000 bis unter 200 000
<b>63,31</b>	<b>53 173</b>	<b>65 133</b>	<b>136 526</b>	<b>138 677</b>	<b>1,58</b>	<b>Kreisangehörige Gemeinden zusammen</b>
<b>61,35</b>	<b>64 069</b>	<b>77 062</b>	<b>192 461</b>	<b>191 692</b>	<b>-0,40</b>	<b>Sachsen-Anhalt insgesamt</b>

**Noch 1. Gesamtübersicht Realsteuervergleiche 2002 und 2003 nach Gemeindegrößenklassen**

Gemeindegrößenklasse (Gemeinden mit ... bis unter ... Einwohnern)	Gemeindeanteil an der Umsatzsteuer			Gewogene Durchschnittshebesätze					
	2002 <sup>1)</sup>	2003	Veränderung 2003 zu 2002	Grundsteuer A		Grundsteuer B		Gewerbsteuer	
				2002 <sup>1)</sup>	2003	2002 <sup>1)</sup>	2003	2002 <sup>1)</sup>	2003
	in 1 000 EUR	um %	in %						
Kreisfreie Städte									
20 000 bis unter 50 000	-	-	-	-	-	-	-	-	-
50 000 bis unter 100 000	2 353	2 325	-1,21	240	250	440	450	450	450
100 000 bis unter 200 000	-	-	-	-	-	-	-	-	-
200 000 bis unter 500 000	20 773	20 523	-1,21	248	249	445	445	450	450
500 000 und mehr	-	-	-	-	-	-	-	-	-
Kreisfreie Städte zusammen	23 126	22 847	-1,21	247	249	444	446	450	450
Kreisangehörige Gemeinden									
unter 1 000	4 876	4 809	-1,37	275	277	321	324	294	292
1 000 bis unter 3 000	8 632	8 812	2,08	275	278	326	330	291	311
3 000 bis unter 5 000	3 725	3 404	-8,62	295	303	334	339	314	318
5 000 bis unter 10 000	5 151	5 089	-1,21	305	305	338	343	303	297
10 000 bis unter 20 000	6 152	6 078	-1,21	272	277	338	341	337	340
20 000 bis unter 50 000	19 481	19 247	-1,20	276	282	357	370	360	366
50 000 bis unter 100 000	-	-	-	-	-	-	-	-	-
100 000 bis unter 200 000	-	-	-	-	-	-	-	-	-
Kreisangehörige Gemeinden zusammen	48 018	47 439	-1,21	278	281	338	345	324	324
Sachsen-Anhalt insgesamt	71 144	70 286	-1,21	278	281	364	369	346	343

1) Die Daten wurden auf den entsprechenden Gebietsstand (31.12.2003) angepasst.

Realsteueraufbringungskraft insgesamt			Steuereinnahmekraft			Gemeindegroßenklasse (Gemeinden mit ... bis unter ... Einwohnern)
2002 <sup>1)</sup>	2003	Veränderung 2003 zu 2002	2002 <sup>1)</sup>	2003	Veränderung 2003 zu 2002	
in 1 000 EUR		um %	in 1 000 EUR		um %	
						<b>Kreisfreie Städte</b>
-	-	-	-	-	-	20 000 bis unter 50 000
13 237	14 274	7,83	21 596	21 880	1,31	50 000 bis unter 100 000
-	-	-	-	-	-	100 000 bis unter 200 000
90 404	85 408	-5,53	150 210	141 735	-5,64	200 000 bis unter 500 000
-	-	-	-	-	-	500 000 und mehr
<b>103 641</b>	<b>99 682</b>	<b>-3,82</b>	<b>171 806</b>	<b>163 615</b>	<b>-4,77</b>	<b>Kreisfreie Städte zusammen</b>
						<b>Kreisangehörige Gemeinden</b>
71 017	78 564	10,63	90 715	96 961	6,89	unter 1 000
78 495	84 805	8,04	108 185	114 471	5,81	1 000 bis unter 3 000
33 579	31 053	-7,52	43 613	40 631	-6,84	3 000 bis unter 5 000
69 680	84 335	21,03	78 174	88 143	12,75	5 000 bis unter 10 000
44 396	41 069	-7,50	60 692	57 067	-5,97	10 000 bis unter 20 000
144 532	131 836	-8,78	191 691	175 371	-8,51	20 000 bis unter 50 000
-	-	-	-	-	-	50 000 bis unter 100 000
-	-	-	-	-	-	100 000 bis unter 200 000
<b>441 699</b>	<b>451 662</b>	<b>2,26</b>	<b>573 070</b>	<b>572 646</b>	<b>-0,07</b>	<b>Kreisangehörige Gemeinden zusammen</b>
<b>545 340</b>	<b>551 344</b>	<b>1,10</b>	<b>744 876</b>	<b>736 260</b>	<b>-1,16</b>	<b>Sachsen-Anhalt insgesamt</b>

## 2. Steuereinnahmen der Gemeinden, Gewerbesteuerumlage, Grundbeträge der Realsteuern und

Gemeindegrößenklasse (Gemeinden mit ... bis unter ... Einwohnern)	Steuereinnahmen					Gewerbe- steuer- umlage
	Realsteueristaufkommen			Gemeinde- anteil an der Umsatz- steuer	Gemeinde- anteil an der Einkommen- steuer	
	Grundsteuer A	Grundsteuer B	Gewerbesteuer			
	in 1 000 EUR					
Kreisfreie Städte						
20 000 bis unter 50 000	-	-	-	-	-	-
50 000 bis unter 100 000	60	8 176	9 842	2 325	6 988	1 706
100 000 bis unter 200 000	-	-	-	-	-	-
200 000 bis unter 500 000	268	48 423	58 970	20 523	46 027	10 223
500 000 und mehr	-	-	-	-	-	-
Kreisfreie Städte zusammen	328	56 599	68 811	22 847	53 014	11 929
Kreisangehörige Gemeinden						
unter 1 000	9 352	22 479	37 035	4 809	23 508	9 919
1 000 bis unter 3 000	5 546	28 407	43 000	8 812	31 790	10 935
3 000 bis unter 5 000	1 235	9 934	17 733	3 404	10 529	4 355
5 000 bis unter 10 000	1 785	13 778	58 727	5 089	14 151	15 432
10 000 bis unter 20 000	1 017	15 500	23 029	6 078	15 167	5 247
20 000 bis unter 50 000	1 276	46 051	90 235	19 247	43 532	19 244
50 000 bis unter 100 000	-	-	-	-	-	-
100 000 bis unter 200 000	-	-	-	-	-	-
Kreisangehörige Gemeinden zusammen	20 211	136 149	269 759	47 439	138 677	65 133
Sachsen-Anhalt insgesamt	20 539	192 749	338 570	70 286	191 692	77 062

**Realsteuerhebesätze im Jahr 2003 nach Gemeindegrößenklassen**

Grundbeträge der Realsteuern			Durchschnittshebesätze der Realsteuern			Gemeindegrößenklasse (Gemeinden mit ... bis unter ... Einwohnern)
Grundsteuer A	Grundsteuer B	Gewerbe- steuer	Grundsteuer A	Grundsteuer B	Gewerbe- steuer	
in 1 000 EUR			in %			
						<b>Kreisfreie Städte</b>
-	-	-	-	-	-	20 000 bis unter 50 000
24	1 817	2 187	250	450	450	50 000 bis unter 100 000
-	-	-	-	-	-	100 000 bis unter 200 000
108	10 883	13 104	249	445	450	200 000 bis unter 500 000
-	-	-	-	-	-	500 000 und mehr
<b>132</b>	<b>12 700</b>	<b>15 291</b>	<b>249</b>	<b>446</b>	<b>450</b>	<b>Kreisfreie Städte zusammen</b>
						<b>Kreisangehörige Gemeinden</b>
3 375	6 944	12 670	277	324	292	unter 1 000
1 993	8 612	13 827	278	330	311	1 000 bis unter 3 000
407	2 930	5 568	303	339	318	3 000 bis unter 5 000
586	4 021	19 782	305	343	297	5 000 bis unter 10 000
368	4 545	6 782	277	341	340	10 000 bis unter 20 000
453	12 452	24 670	282	370	366	20 000 bis unter 50 000
-	-	-	-	-	-	50 000 bis unter 100 000
-	-	-	-	-	-	100 000 bis unter 200 000
<b>7 181</b>	<b>39 503</b>	<b>83 299</b>	<b>281</b>	<b>345</b>	<b>324</b>	<b>Kreisangehörige Gemeinden zusammen</b>
<b>7 313</b>	<b>52 202</b>	<b>98 591</b>	<b>281</b>	<b>369</b>	<b>343</b>	<b>Sachsen-Anhalt insgesamt</b>

**3. Steuereinnahmen der Gemeinden, Gewerbesteuerumlage, Grundbeträge der Realsteuern und**

Kreisfreie Stadt Gemeinden je Landkreis Land	Steuereinnahmen					Gewerbe- steuer- umlage
	Realsteueristaufkommen			Gemeinde- anteil an der Umsatz- steuer	Gemeinde- anteil an der Einkom- mensteuer	
	Grundsteuer A	Grundsteuer B	Gewerbesteuer			
Dessau, Stadt	60	8 176	9 842	2 325	6 988	1 706
Halle (Saale), Stadt	87	21 541	22 835	9 152	24 497	3 958
Magdeburg, Landeshauptstadt	181	26 882	36 134	11 371	21 530	6 265
Anhalt-Zerbst	785	5 404	5 948	1 706	5 074	1 404
Bernburg	747	4 358	13 982	1 767	4 572	3 550
Bitterfeld	387	7 871	13 709	2 759	7 091	3 407
Köthen	721	4 480	5 104	1 441	4 200	1 156
Wittenberg	682	8 763	12 190	2 977	8 647	2 871
Burgenlandkreis	1 352	9 315	14 560	3 564	8 766	3 434
Mansfelder Land	1 083	6 430	7 228	1 861	6 176	1 670
Merseburg-Querfurt	1 162	9 560	23 829	4 328	9 829	5 948
Saalkreis	943	6 011	12 890	1 954	6 866	3 337
Sangerhausen	687	4 417	3 492	1 281	3 952	851
Weißenfels	601	4 607	9 435	1 874	5 244	2 239
Aschersleben-Staßfurt	1 231	6 407	19 308	2 079	6 243	4 750
Bördekreis	1 724	5 113	9 741	1 690	5 429	2 336
Halberstadt	1 370	5 633	6 438	2 100	5 705	1 395
Jerichower Land	747	6 434	8 681	2 250	7 707	2 121
Ohrekreis	1 288	7 904	46 132	2 945	10 133	11 982
Stendal	1 620	8 930	11 877	3 030	9 028	2 772
Quedlinburg	467	5 568	7 464	1 429	4 862	1 659
Schönebeck	724	4 575	5 084	1 624	4 962	1 181
Wernigerode	465	7 142	20 882	2 718	7 429	4 158
Altmarkkreis Salzwedel	1 425	7 228	11 786	2 063	6 762	2 913
Sachsen-Anhalt insgesamt	20 539	192 749	338 570	70 286	191 692	77 062

**Realsteuerhebesätze im Jahr 2003 nach Gebietskörperschaften**

Grundbeträge der Realsteuern			Durchschnittshebesätze der Realsteuern			Kreisfreie Stadt Gemeinden je Landkreis Land
Grundsteuer A	Grundsteuer B	Gewerbe- steuer	Grundsteuer A	Grundsteuer B	Gewerbe- steuer	
in 1 000 EUR			in %			
24	1 817	2 187	250	450	450	Dessau, Stadt
35	4 896	5 074	250	440	450	Halle (Saale), Stadt
73	5 987	8 030	248	449	450	Magdeburg, Landeshauptstadt
265	1 591	1 800	296	340	331	Anhalt-Zerbst
261	1 239	4 551	287	352	307	Bernburg
141	2 244	4 229	274	351	324	Bitterfeld
246	1 241	1 482	293	361	345	Köthen
283	2 666	3 681	241	329	331	Wittenberg
464	2 712	4 394	292	344	331	Burgenlandkreis
369	1 829	2 140	293	352	338	Mansfelder Land
428	2 858	7 682	271	335	310	Merseburg-Querfurt
364	1 842	4 207	259	326	306	Saalkreis
218	1 267	1 093	315	349	319	Sangerhausen
222	1 393	2 870	271	331	329	Weißenfels
447	1 823	6 088	275	351	317	Aschersleben-Staßfurt
570	1 474	2 986	303	347	326	Bördekreis
397	1 457	1 790	345	387	360	Halberstadt
291	1 959	2 696	257	328	322	Jerichower Land
465	2 380	15 364	277	332	300	Ohrekreis
635	2 543	3 557	255	351	334	Stendal
168	1 484	2 109	278	375	354	Quedlinburg
260	1 350	1 515	278	339	336	Schönebeck
159	1 931	5 332	293	370	392	Wernigerode
528	2 221	3 733	270	325	316	Altmarkkreis Salzwedel
7 313	52 202	98 591	281	369	343	Sachsen-Anhalt insgesamt

#### 4. Steuereinnahmen der Gemeinden, Gewerbesteuerumlage und Grundbeträge der Realsteuern

Gemeindegrößenklasse (Gemeinden mit ... bis unter ... Einwohnern)				Steuereinnahmen					Gewerbe- steuer- umlage
				Realsteueristaufkommen			Gemeinde- anteil an der Umsatz- steuer	Gemeinde- anteil an der Einkom- mensteuer	
				Grundsteuer A	Grundsteuer B	Gewerbesteuer			
				in EUR je Einwohner					
Kreisfreie Städte									
20 000	bis unter	50 000	-	-	-	-	-	-	-
50 000	bis unter	100 000	0,76	103,34	124,40	29,38	88,32	21,56	
100 000	bis unter	200 000	-	-	-	-	-	-	-
200 000	bis unter	500 000	0,57	103,90	126,53	44,04	98,76	21,94	
500 000	und mehr		-	-	-	-	-	-	-
Kreisfreie Städte zusammen				0,60	103,82	126,22	41,91	97,24	21,88
Kreisangehörige Gemeinden									
	unter	1 000	24,23	58,23	95,94	12,46	60,90	25,70	
1 000	bis unter	3 000	12,36	63,32	95,86	19,64	70,87	24,38	
3 000	bis unter	5 000	8,30	66,78	119,21	22,88	70,78	29,27	
5 000	bis unter	10 000	9,06	69,96	298,18	25,84	71,85	78,36	
10 000	bis unter	20 000	4,76	72,62	107,89	28,47	71,06	24,58	
20 000	bis unter	50 000	2,14	77,15	151,17	32,25	72,93	32,24	
50 000	bis unter	100 000	-	-	-	-	-	-	-
100 000	bis unter	200 000	-	-	-	-	-	-	-
Kreisangehörige Gemeinden zusammen				10,15	68,39	135,51	23,83	69,66	32,72
Sachsen-Anhalt insgesamt				8,10	76,01	133,51	27,72	75,59	30,39

## im Jahr 2003 nach Gemeindegrößenklassen in EUR je Einwohner

Grundbeträge der Realsteuern			Einwohner	Gemeindegrößenklasse (Gemeinden mit ... bis unter ... Einwohnern)
Grundsteuer A	Grundsteuer B	Gewerbe- steuer		
in EUR je Einwohner				
-	-	-	-	<b>Kreisfreie Städte</b>
0,30	22,97	27,64	79 115	20 000 bis unter 50 000
-	-	-	-	50 000 bis unter 100 000
0,23	23,35	28,12	466 048	100 000 bis unter 200 000
-	-	-	-	200 000 bis unter 500 000
				500 000 und mehr
<b>0,24</b>	<b>23,30</b>	<b>28,05</b>	<b>545 163</b>	<b>Kreisfreie Städte zusammen</b>
				<b>Kreisangehörige Gemeinden</b>
8,74	17,99	32,82	386 031	unter 1 000
4,44	19,20	30,82	448 585	1 000 bis unter 3 000
2,74	19,69	37,43	148 757	3 000 bis unter 5 000
2,97	20,41	100,44	196 953	5 000 bis unter 10 000
1,72	21,29	31,77	213 451	10 000 bis unter 20 000
0,76	20,86	41,33	596 893	20 000 bis unter 50 000
-	-	-	-	50 000 bis unter 100 000
-	-	-	-	100 000 bis unter 200 000
<b>3,61</b>	<b>19,84</b>	<b>41,84</b>	<b>1 990 670</b>	<b>Kreisangehörige Gemeinden zusammen</b>
<b>2,88</b>	<b>20,59</b>	<b>38,88</b>	<b>2 535 833</b>	<b>Sachsen-Anhalt insgesamt</b>

# 5. Steuereinnahmen der Gemeinden, Gewerbesteuerumlage und Grundbeträge der Realsteuern

Kreisfreie Stadt Gemeinden je Landkreis Land	Steuereinnahmen					Gewerbe- steuer- umlage
	Realsteueristaufkommen			Gemeinde- anteil an der Umsatz- steuer	Gemeinde- anteil an der Einkom- mensteuer	
	Grundsteuer A	Grundsteuer B	Gewerbesteuer			
	in EUR je Einwohner					
Dessau, Stadt	0,76	103,34	124,40	29,38	88,32	21,56
Halle (Saale), Stadt	0,36	90,37	95,80	38,39	102,77	16,60
Magdeburg, Landeshauptstadt	0,79	118,07	158,71	49,94	94,56	27,52
Anhalt-Zerbst	10,41	71,71	78,93	22,64	67,33	18,63
Bernburg	11,02	64,23	206,07	26,05	67,39	52,32
Bitterfeld	3,72	75,77	131,96	26,55	68,26	32,79
Köthen	10,53	65,40	74,50	21,03	61,30	16,87
Wittenberg	5,37	69,00	95,99	23,44	68,09	22,61
Burgenlandkreis	9,75	67,21	105,05	25,71	63,25	24,78
Mansfelder Land	10,39	61,71	69,36	17,86	59,27	16,02
Merseburg-Querfurt	8,84	72,75	181,34	32,94	74,80	45,27
Saalkreis	11,62	74,04	158,77	24,07	84,58	41,11
Sangerhausen	10,44	67,12	53,07	19,47	60,06	12,93
Weißenfels	7,89	60,51	123,92	24,61	68,88	29,41
Aschersleben-Staßfurt	12,38	64,41	194,12	20,90	62,77	47,75
Bördekreis	22,13	65,63	125,05	21,70	69,70	29,99
Halberstadt	17,66	72,61	82,99	27,08	73,55	17,98
Jerichower Land	7,59	65,43	88,29	22,88	78,39	21,57
Ohrekreis	11,01	67,57	394,36	25,17	86,62	102,43
Stendal	11,89	65,54	87,16	22,24	66,25	20,34
Quedlinburg	6,11	72,94	97,77	18,72	63,69	21,74
Schönebeck	9,68	61,17	67,97	21,71	66,34	15,80
Wernigerode	4,94	75,77	221,55	28,83	78,81	44,12
Altmarkkreis Salzwedel	14,41	73,12	119,23	20,87	68,40	29,46
Sachsen-Anhalt insgesamt	8,10	76,01	133,51	27,72	75,59	30,39

## im Jahr 2003 nach Gebietskörperschaften in EUR je Einwohner

Grundbeträge der Realsteuern			Einwohner	Kreisfreie Stadt Gemeinden je Landkreis Land
Grundsteuer A	Grundsteuer B	Gewerbsteuer		
in EUR je Einwohner				
0,30	22,97	27,64	79 115	Dessau, Stadt
0,15	20,54	21,29	238 372	Halle (Saale), Stadt
0,32	26,30	35,27	227 676	Magdeburg, Landeshauptstadt
3,52	21,11	23,88	75 361	Anhalt-Zerbst
3,84	18,26	67,07	67 849	Bernburg
1,36	21,60	40,71	103 883	Bitterfeld
3,59	18,11	21,63	68 512	Köthen
2,23	20,99	28,98	126 995	Wittenberg
3,34	19,56	31,70	138 603	Burgenlandkreis
3,54	17,55	20,53	104 208	Mansfelder Land
3,26	21,75	58,46	131 404	Merseburg-Querfurt
4,48	22,69	51,82	81 184	Saalkreis
3,32	19,26	16,61	65 803	Sangerhausen
2,91	18,30	37,70	76 134	Weißenfels
4,50	18,33	61,21	99 463	Aschersleben-Staßfurt
7,32	18,93	38,34	77 894	Bördekreis
5,12	18,78	23,08	77 574	Halberstadt
2,96	19,93	27,42	98 321	Jerichower Land
3,98	20,35	131,34	116 980	Ohrekreis
4,66	18,66	26,11	136 261	Stendal
2,20	19,44	27,63	76 337	Quedlinburg
3,48	18,05	20,26	74 794	Schönebeck
1,69	20,49	56,57	94 255	Wernigerode
5,34	22,47	37,76	98 855	Altmarkkreis Salzwedel
2,88	20,59	38,88	2 535 833	Sachsen-Anhalt insgesamt

**6. Realsteueraufbringungskraft und Steuereinnahmekraft im Jahr 2003 nach Gemeindegrößenklassen**

Gemeindegrößenklasse (Gemeinden mit ... bis unter ... Einwohnern)	Realsteueraufbringungskraft				Steuer- einnahmekraft
	insgesamt	davon			
		Grundsteuer A	Grundsteuer B	Gewerbesteuer	
	in 1 000 EUR				
Kreisfreie Städte					
20 000 bis unter 50 000	-	-	-	-	-
50 000 bis unter 100 000	14 274	68	6 704	7 502	21 880
100 000 bis unter 200 000	-	-	-	-	-
200 000 bis unter 500 000	85 408	303	40 158	44 948	141 735
500 000 und mehr	-	-	-	-	-
Kreisfreie Städte zusammen	99 682	370	46 862	52 450	163 615
Kreisangehörige Gemeinden					
unter 1 000	78 564	9 485	25 622	43 457	96 961
1 000 bis unter 3 000	84 805	5 599	31 777	47 428	114 471
3 000 bis unter 5 000	31 053	1 145	10 810	19 098	40 631
5 000 bis unter 10 000	84 335	1 646	14 836	67 853	88 143
10 000 bis unter 20 000	41 069	1 033	16 772	23 263	57 067
20 000 bis unter 50 000	131 836	1 272	45 948	84 617	175 371
50 000 bis unter 100 000	-	-	-	-	-
100 000 bis unter 200 000	-	-	-	-	-
Kreisangehörige Gemeinden zusammen	451 662	20 180	145 765	285 717	572 646
Sachsen-Anhalt insgesamt	551 344	20 550	192 627	338 167	736 260

## in 1 000 EUR und EUR je Einwohner

Realsteueraufbringungskraft				Steuer- einnahme- kraft	Einwohner	Gemeindegrößenklasse (Gemeinden mit ... bis unter ... Einwohnern)		
insgesamt	davon							
	Grundsteuer A	Grundsteuer B	Gewerbesteuer					
in EUR je Einwohner								
						Kreisfreie Städte		
-	-	-	-	-	-	20 000	bis unter	50 000
180,42	0,85	84,74	94,82	276,56	79 115	50 000	bis unter	100 000
-	-	-	-	-	-	100 000	bis unter	200 000
183,26	0,65	86,17	96,44	304,12	466 048	200 000	bis unter	500 000
-	-	-	-	-	-	500 000	und mehr	
182,85	0,68	85,96	96,21	300,12	545 163	Kreisfreie Städte zusammen		
						Kreisangehörige Gemeinden		
203,52	24,57	66,37	112,57	251,17	386 031		unter	1 000
189,05	12,48	70,84	105,73	255,18	448 585	1 000	bis unter	3 000
208,75	7,70	72,67	128,39	273,14	148 757	3 000	bis unter	5 000
428,20	8,36	75,33	344,52	447,53	196 953	5 000	bis unter	10 000
192,40	4,84	78,58	108,99	267,36	213 451	10 000	bis unter	20 000
220,87	2,13	76,98	141,76	293,81	596 893	20 000	bis unter	50 000
-	-	-	-	-	-	50 000	bis unter	100 000
-	-	-	-	-	-	100 000	bis unter	200 000
226,89	10,14	73,22	143,53	287,66	1 990 670	Kreisangehörige Gemeinden zusammen		
217,42	8,10	75,96	133,36	290,34	2 535 833	Sachsen-Anhalt insgesamt		

**7. Realsteueraufbringungskraft und Steuereinnahmekraft im Jahr 2003 nach Gebietskörperschaften**

Kreisfreie Stadt Gemeinden je Landkreis Land	Realsteueraufbringungskraft				Steuer- einnahmekraft
	insgesamt	davon			
		Grundsteuer A	Grundsteuer B	Gewerbesteuer	
	in 1 000 EUR				
Dessau, Stadt	14 274	68	6 704	7 502	21 880
Halle (Saale), Stadt	35 569	98	18 065	17 406	65 259
Magdeburg, Landeshauptstadt	49 840	205	22 092	27 542	76 476
Anhalt-Zerbst	12 788	744	5 870	6 173	18 164
Bernburg	20 912	733	4 571	15 609	23 702
Bitterfeld	23 183	396	8 281	14 506	29 626
Köthen	10 352	691	4 578	5 082	14 837
Wittenberg	23 256	796	9 836	12 624	32 009
Burgenlandkreis	26 380	1 303	10 006	15 072	35 276
Mansfelder Land	15 125	1 038	6 747	7 340	21 492
Merseburg-Querfurt	38 098	1 204	10 545	26 350	46 307
Saalkreis	22 249	1 022	6 797	14 430	27 733
Sangerhausen	9 038	613	4 675	3 749	13 420
Weißenfels	15 609	623	5 142	9 844	20 488
Aschersleben-Staßfurt	28 869	1 257	6 729	20 883	32 441
Bördekreis	17 284	1 601	5 440	10 243	22 068
Halberstadt	12 632	1 116	5 375	6 141	19 043
Jerichower Land	17 292	817	7 229	9 246	25 129
Ohrekreis	62 788	1 307	8 782	52 698	63 883
Stendal	23 368	1 783	9 383	12 202	32 654
Quedlinburg	13 181	473	5 475	7 234	17 812
Schönebeck	10 910	731	4 982	5 197	16 314
Wernigerode	25 863	447	7 127	18 290	31 851
Altmarkkreis Salzwedel	22 485	1 485	8 196	12 804	28 397
Sachsen-Anhalt insgesamt	551 344	20 550	192 627	338 167	736 260

## in 1 000 EUR und EUR je Einwohner

Realsteueraufbringungskraft				Steuer- einnahme- kraft	Einwohner	Kreisfreie Stadt Gemeinden je Landkreis Land
insgesamt	davon					
	Grundsteuer A	Grundsteuer B	Gewerbesteuer			
in EUR je Einwohner						
180,42	0,85	84,74	94,82	276,56	79 115	Dessau, Stadt
149,22	0,41	75,79	73,02	273,77	238 372	Halle (Saale), Stadt
218,91	0,90	97,03	120,97	335,90	227 676	Magdeburg, Landeshauptstadt
169,69	9,88	77,90	81,91	241,02	75 361	Anhalt-Zerbst
308,22	10,80	67,36	230,05	349,34	67 849	Bernburg
223,17	3,81	79,72	139,64	285,18	103 883	Bitterfeld
151,09	10,09	66,83	74,18	216,56	68 512	Köthen
183,12	6,27	77,45	99,41	252,05	126 995	Wittenberg
190,33	9,40	72,19	108,74	254,51	138 603	Burgenlandkreis
145,14	9,96	64,75	70,43	206,24	104 208	Mansfelder Land
289,93	9,16	80,25	200,53	352,40	131 404	Merseburg-Querfurt
274,06	12,58	83,73	177,75	341,60	81 184	Saalkreis
137,35	9,32	71,05	56,98	203,94	65 803	Sangerhausen
205,01	8,18	67,54	129,30	269,10	76 134	Weißenfels
290,25	12,64	67,65	209,96	326,17	99 463	Aschersleben-Staßfurt
221,90	20,56	69,84	131,50	283,31	77 894	Bördekreis
162,84	14,39	69,29	79,16	245,48	77 574	Halberstadt
175,88	8,31	73,52	94,04	255,58	98 321	Jerichower Land
536,74	11,18	75,08	450,49	546,10	116 980	Ohrekreis
171,49	13,09	68,86	89,55	239,64	136 261	Stendal
172,67	6,19	71,72	94,77	233,34	76 337	Quedlinburg
145,87	9,77	66,60	69,49	218,12	74 794	Schönebeck
274,40	4,74	75,61	194,05	337,93	94 255	Wernigerode
227,45	15,02	82,91	129,52	287,26	98 855	Altmarkkreis Salzwedel
217,42	8,10	75,96	133,36	290,34	2 535 833	Sachsen-Anhalt insgesamt

**8. Streuung der Realsteuerhebesätze im Jahr 2003 nach Gemeindegrößenklassen - Grundsteuer A**

Gemeindegrößenklasse (Gemeinden mit ... bis unter ... Einwohnern)	Anzahl Gemein- den	Davon mit einem festgesetztem Hebesatz von															Gewo- gener Durch- schnitts- hebesatz
		bis 150	151 bis 175	176 bis 200	201 bis 225	226 bis 250	251 bis 275	276 bis 300	301 bis 325	326 bis 350	351 bis 375	376 bis 400	401 bis 475	476 bis 500	über 500		
		in %															
<b>Kreisfreie Städte</b>																	
20 000 bis unter 50 000	-	-	-	-	-	-	-	-	-	-	-	-	-	-	-	-	-
50 000 bis unter 100 000	1	-	-	-	-	1	-	-	-	-	-	-	-	-	-	-	250
100 000 bis unter 200 000	-	-	-	-	-	-	-	-	-	-	-	-	-	-	-	-	-
200 000 bis unter 500 000	2	-	-	-	-	2	-	-	-	-	-	-	-	-	-	-	249
500 000 und mehr	-	-	-	-	-	-	-	-	-	-	-	-	-	-	-	-	-
<b>Kreisfreie Städte zusammen</b>	<b>3</b>	-	-	-	-	<b>3</b>	-	-	-	-	-	-	-	-	-	-	<b>249</b>
<b>Kreisangehörige Gemeinden</b>																	
unter 1 000	818	-	-	122	31	157	80	322	28	48	1	23	4	1	1	1	277
1 000 bis unter 3 000	273	-	-	31	11	50	44	108	10	13	-	4	1	1	-	-	278
3 000 bis unter 5 000	39	-	-	4	1	5	6	14	5	2	-	2	-	-	-	-	303
5 000 bis unter 10 000	28	-	-	1	2	1	3	16	-	4	-	1	-	-	-	-	305
10 000 bis unter 20 000	16	-	-	-	-	5	2	5	4	-	-	-	-	-	-	-	277
20 000 bis unter 50 000	20	-	-	1	-	6	4	5	2	1	-	1	-	-	-	-	282
50 000 bis unter 100 000	-	-	-	-	-	-	-	-	-	-	-	-	-	-	-	-	-
100 000 bis unter 200 000	-	-	-	-	-	-	-	-	-	-	-	-	-	-	-	-	-
<b>Kreisangehörige Gemeinden zusammen</b>	<b>1 194</b>	-	-	<b>159</b>	<b>45</b>	<b>224</b>	<b>139</b>	<b>470</b>	<b>49</b>	<b>68</b>	<b>1</b>	<b>31</b>	<b>5</b>	<b>2</b>	<b>1</b>	-	<b>281</b>
<b>Sachsen-Anhalt insgesamt</b>	<b>1 197</b>	-	-	<b>159</b>	<b>45</b>	<b>227</b>	<b>139</b>	<b>470</b>	<b>49</b>	<b>68</b>	<b>1</b>	<b>31</b>	<b>5</b>	<b>2</b>	<b>1</b>	-	<b>281</b>
<b>In %</b>	<b>100,0</b>	-	-	<b>13,3</b>	<b>3,8</b>	<b>19,0</b>	<b>11,6</b>	<b>39,3</b>	<b>4,1</b>	<b>5,7</b>	<b>0,1</b>	<b>2,6</b>	<b>0,4</b>	<b>0,2</b>	<b>0,1</b>	-	

**Noch 8. Streuung der Realsteuerhebesätze im Jahr 2003 nach Gemeindegrößenklassen - Grundsteuer B**

Gemeindegrößenklasse (Gemeinden mit ... bis unter ... Einwohnern)	Anzahl Gemein- den	Davon mit einem festgesetztem Hebesatz von															Gewo- gener Durch- schnitts- hebesatz	
		bis 150	151 bis 175	176 bis 200	201 bis 225	226 bis 250	251 bis 275	276 bis 300	301 bis 325	326 bis 350	351 bis 375	376 bis 400	401 bis 475	476 bis 500	über 500			
		in %																
<b>Kreisfreie Städte</b>																		
20 000 bis unter 50 000	-	-	-	-	-	-	-	-	-	-	-	-	-	-	-	-	-	
50 000 bis unter 100 000	1	-	-	-	-	-	-	-	-	-	-	-	-	1	-	-	450	
100 000 bis unter 200 000	-	-	-	-	-	-	-	-	-	-	-	-	-	-	-	-	-	
200 000 bis unter 500 000	2	-	-	-	-	-	-	-	-	-	-	-	-	2	-	-	445	
500 000 und mehr	-	-	-	-	-	-	-	-	-	-	-	-	-	-	-	-	-	
<b>Kreisfreie Städte zusammen</b>	<b>3</b>	-	-	-	-	-	-	-	-	-	-	-	-	<b>3</b>	-	-	<b>446</b>	
<b>Kreisangehörige Gemeinden</b>																		
unter 1 000	818	-	-	1	-	1	-	424	121	189	25	54	3	-	-	-	324	
1 000 bis unter 3 000	273	-	-	-	-	-	-	88	50	92	18	24	-	1	-	-	330	
3 000 bis unter 5 000	39	-	-	-	-	-	-	8	4	17	4	6	-	-	-	-	339	
5 000 bis unter 10 000	28	-	-	-	-	-	-	9	3	9	1	4	2	-	-	-	343	
10 000 bis unter 20 000	16	-	-	-	-	-	-	2	4	7	1	2	-	-	-	-	341	
20 000 bis unter 50 000	20	-	-	-	-	-	-	-	-	5	7	8	-	-	-	-	370	
50 000 bis unter 100 000	-	-	-	-	-	-	-	-	-	-	-	-	-	-	-	-	-	
100 000 bis unter 200 000	-	-	-	-	-	-	-	-	-	-	-	-	-	-	-	-	-	
<b>Kreisangehörige Gemeinden zusammen</b>	<b>1 194</b>	-	-	<b>1</b>	-	<b>1</b>	-	<b>531</b>	<b>182</b>	<b>319</b>	<b>56</b>	<b>98</b>	<b>5</b>	<b>1</b>	-	-	<b>345</b>	
<b>Sachsen-Anhalt insgesamt</b>	<b>1 197</b>	-	-	<b>1</b>	-	<b>1</b>	-	<b>531</b>	<b>182</b>	<b>319</b>	<b>56</b>	<b>98</b>	<b>8</b>	<b>1</b>	-	-	<b>369</b>	
<b>In %</b>	<b>100,0</b>	-	-	<b>0,1</b>	-	<b>0,1</b>	-	<b>44,4</b>	<b>15,2</b>	<b>26,6</b>	<b>4,7</b>	<b>8,2</b>	<b>0,7</b>	<b>0,1</b>	-	-		

**Noch 8. Streuung der Realsteuerhebesätze im Jahr 2003 nach Gemeindegrößenklassen - Gewerbesteuer**

Gemeindegrößenklasse (Gemeinden mit ... bis unter ... Einwohnern)	Anzahl Gemein- den	Davon mit einem festgesetztem Hebesatz von															Gewo- gener Durch- schnitts- hebesatz	
		bis 150	151 bis 175	176 bis 200	201 bis 225	226 bis 250	251 bis 275	276 bis 300	301 bis 325	326 bis 350	351 bis 375	376 bis 400	401 bis 475	476 bis 500	über 500			
		in %																
<b>Kreisfreie Städte</b>																		
20 000 bis unter 50 000	-	-	-	-	-	-	-	-	-	-	-	-	-	-	-	-	-	
50 000 bis unter 100 000	1	-	-	-	-	-	-	-	-	-	-	-	-	1	-	-	450	
100 000 bis unter 200 000	-	-	-	-	-	-	-	-	-	-	-	-	-	-	-	-	-	
200 000 bis unter 500 000	2	-	-	-	-	-	-	-	-	-	-	-	-	2	-	-	450	
500 000 und mehr		-	-	-	-	-	-	-	-	-	-	-	-	-	-	-	-	
<b>Kreisfreie Städte zusammen</b>	<b>3</b>	-	-	-	-	-	-	-	-	-	-	-	-	<b>3</b>	-	-	<b>450</b>	
<b>Kreisangehörige Gemeinden</b>																		
unter 1 000	818	5	-	25	2	60	7	419	121	124	2	53	-	-	-	-	292	
1 000 bis unter 3 000	273	1	-	2	-	15	4	104	62	69	3	13	-	-	-	-	311	
3 000 bis unter 5 000	39	-	-	-	-	-	-	15	8	15	-	1	-	-	-	-	318	
5 000 bis unter 10 000	28	-	-	-	-	-	-	13	6	9	-	-	-	-	-	-	297	
10 000 bis unter 20 000	16	-	-	-	-	-	-	2	5	5	1	3	-	-	-	-	340	
20 000 bis unter 50 000	20	-	-	-	-	-	-	-	1	10	4	5	-	-	-	-	366	
50 000 bis unter 100 000	-	-	-	-	-	-	-	-	-	-	-	-	-	-	-	-	-	
100 000 bis unter 200 000	-	-	-	-	-	-	-	-	-	-	-	-	-	-	-	-	-	
<b>Kreisangehörige Gemeinden zusammen</b>	<b>1 194</b>	<b>6</b>	<b>-</b>	<b>27</b>	<b>2</b>	<b>75</b>	<b>11</b>	<b>553</b>	<b>203</b>	<b>232</b>	<b>10</b>	<b>75</b>	<b>-</b>	<b>-</b>	<b>-</b>	<b>-</b>	<b>324</b>	
<b>Sachsen-Anhalt insgesamt</b>	<b>1 197</b>	<b>6</b>	<b>-</b>	<b>27</b>	<b>2</b>	<b>75</b>	<b>11</b>	<b>553</b>	<b>203</b>	<b>232</b>	<b>10</b>	<b>75</b>	<b>3</b>	<b>-</b>	<b>-</b>	<b>-</b>	<b>343</b>	
<b>In %</b>	<b>100,0</b>	<b>0,5</b>	<b>-</b>	<b>2,3</b>	<b>0,2</b>	<b>6,3</b>	<b>0,9</b>	<b>46,2</b>	<b>17,0</b>	<b>19,4</b>	<b>0,8</b>	<b>6,3</b>	<b>0,3</b>	<b>-</b>	<b>-</b>	<b>-</b>		

**9. Streuung der Realsteuerhebesätze im Jahr 2003 nach Gebietskörperschaften - Grundsteuer A**

Kreisfreie Stadt Gemeinden je Landkreis Land	Anzahl Gemein- den	Davon mit einem festgesetztem Hebesatz von															Gewo- gener Durch- schnitts- hebesatz
		bis 150	151 bis 175	176 bis 200	201 bis 225	226 bis 250	251 bis 275	276 bis 300	301 bis 325	326 bis 350	351 bis 375	376 bis 400	401 bis 475	476 bis 500	über 500		
		in %															
Dessau, Stadt	1	-	-	-	-	1	-	-	-	-	-	-	-	-	-	250	
Halle (Saale), Stadt	1	-	-	-	-	1	-	-	-	-	-	-	-	-	-	250	
Magdeburg, Landeshauptstadt	1	-	-	-	-	1	-	-	-	-	-	-	-	-	-	248	
Anhalt-Zerbst	65	-	-	-	-	13	6	37	-	5	-	3	1	-	-	296	
Bernburg	27	-	-	1	-	1	9	14	1	1	-	-	-	-	-	287	
Bitterfeld	45	-	-	3	1	5	25	8	1	-	-	2	-	-	-	274	
Köthen	47	-	-	2	2	11	4	13	-	9	-	6	-	-	-	293	
Wittenberg	71	-	-	24	14	18	4	11	-	-	-	-	-	-	-	241	
Burgenlandkreis	89	-	-	4	-	10	2	64	1	7	-	1	-	-	-	292	
Mansfelder Land	72	-	-	1	1	18	12	17	13	8	-	2	-	-	-	293	
Merseburg-Querfurt	59	-	-	10	4	14	7	22	-	2	-	-	-	-	-	271	
Saalkreis	57	-	-	15	-	12	8	18	2	1	-	-	1	-	-	259	
Sangerhausen	52	-	-	1	1	-	-	38	4	2	-	4	-	2	-	315	
Weißenfels	34	-	-	3	1	13	5	9	1	-	-	2	-	-	-	271	
Aschersleben-Staßfurt	35	-	-	1	2	4	10	18	-	-	-	-	-	-	-	275	
Bördekreis	39	-	-	-	-	3	4	19	5	6	-	1	-	-	1	303	
Halberstadt	21	-	-	1	-	-	2	10	-	1	-	6	1	-	-	345	
Jerichower Land	55	-	-	4	3	15	8	22	1	1	-	1	-	-	-	257	
Ohrekreis	90	-	-	17	3	12	15	29	9	5	-	-	-	-	-	277	
Stendal	130	-	-	50	10	16	4	32	2	13	-	1	2	-	-	255	
Quedlinburg	25	-	-	1	-	14	7	1	1	1	-	-	-	-	-	278	
Schönebeck	28	-	-	1	1	7	2	16	-	-	1	-	-	-	-	278	
Wernigerode	32	-	-	2	-	5	-	19	1	4	-	1	-	-	-	293	
Altmarkkreis Salzwedel	121	-	-	18	2	33	5	53	7	2	-	1	-	-	-	270	
Sachsen-Anhalt insgesamt	1 197	-	-	159	45	227	139	470	49	68	1	31	5	2	1	281	

**Noch 9. Streuung der Realsteuerhebesätze im Jahr 2003 nach Gebietskörperschaften - Grundsteuer B**

Kreisfreie Stadt Gemeinden je Landkreis Land	Anzahl Gemein- den	Davon mit einem festgesetztem Hebesatz von															Gewo- gener Durch- schnitts- hebesatz
		bis 150	151 bis 175	176 bis 200	201 bis 225	226 bis 250	251 bis 275	276 bis 300	301 bis 325	326 bis 350	351 bis 375	376 bis 400	401 bis 475	476 bis 500	über 500		
		in %															
Dessau, Stadt	1	-	-	-	-	-	-	-	-	-	-	-	-	1	-	-	450
Halle (Saale), Stadt	1	-	-	-	-	-	-	-	-	-	-	-	-	1	-	-	440
Magdeburg, Landeshauptstadt	1	-	-	-	-	-	-	-	-	-	-	-	-	1	-	-	449
Anhalt-Zerbst	65	-	-	-	-	-	-	36	8	16	-	4	1	-	-	-	340
Bernburg	27	-	-	-	-	-	-	4	2	7	11	3	-	-	-	-	352
Bitterfeld	45	-	-	-	-	-	-	7	3	29	5	1	-	-	-	-	351
Köthen	47	-	-	-	-	-	-	6	10	20	1	10	-	-	-	-	361
Wittenberg	71	-	-	-	-	1	-	41	12	17	-	-	-	-	-	-	329
Burgenlandkreis	89	-	-	-	-	-	-	58	5	14	2	9	1	-	-	-	344
Mansfelder Land	72	-	-	-	-	-	-	6	18	36	2	10	-	-	-	-	352
Merseburg-Querfurt	59	-	-	-	-	-	-	21	15	17	5	1	-	-	-	-	335
Saalkreis	57	-	-	-	-	-	-	32	1	10	9	5	-	-	-	-	326
Sangerhausen	52	-	-	-	-	-	-	36	6	5	-	4	-	1	-	-	349
Weißenfels	34	-	-	-	-	-	-	19	11	4	-	-	-	-	-	-	331
Aschersleben-Staßfurt	35	-	-	-	-	-	-	10	9	14	1	1	-	-	-	-	351
Bördekreis	39	-	-	-	-	-	-	10	6	10	4	7	2	-	-	-	347
Halberstadt	21	-	-	-	-	-	-	3	2	8	1	7	-	-	-	-	387
Jerichower Land	55	-	-	-	-	-	-	32	8	11	1	3	-	-	-	-	328
Ohrekreis	90	-	-	-	-	-	-	33	22	30	3	2	-	-	-	-	332
Stendal	130	-	-	1	-	-	-	74	18	25	3	9	-	-	-	-	351
Quedlinburg	25	-	-	-	-	-	-	4	2	16	-	2	1	-	-	-	375
Schönebeck	28	-	-	-	-	-	-	11	6	8	3	-	-	-	-	-	339
Wernigerode	32	-	-	-	-	-	-	1	2	8	3	18	-	-	-	-	370
Altmarkkreis Salzwedel	121	-	-	-	-	-	-	87	16	14	2	2	-	-	-	-	325
Sachsen-Anhalt insgesamt	1 197	-	-	1	-	1	-	531	182	319	56	98	8	1	-	-	369

**Noch 9. Streuung der Realsteuerhebesätze im Jahr 2003 nach Gebietskörperschaften - Gewerbesteuer**

Kreisfreie Stadt Gemeinden je Landkreis Land	Anzahl Gemein- den	Davon mit einem festgesetztem Hebesatz von														Gewo- gener Durch- schnitts- hebesatz
		bis 150	151 bis 175	176 bis 200	201 bis 225	226 bis 250	251 bis 275	276 bis 300	301 bis 325	326 bis 350	351 bis 375	376 bis 400	401 bis 475	476 bis 500	über 500	
		in %														
Dessau, Stadt	1	-	-	-	-	-	-	-	-	-	-	-	1	-	-	450
Halle (Saale), Stadt	1	-	-	-	-	-	-	-	-	-	-	-	1	-	-	450
Magdeburg, Landeshauptstadt	1	-	-	-	-	-	-	-	-	-	-	-	1	-	-	450
Anhalt-Zerbst	65	-	-	-	-	1	-	43	8	9	-	4	-	-	-	331
Bernburg	27	-	-	-	-	-	-	6	3	16	1	1	-	-	-	307
Bitterfeld	45	-	-	1	-	-	1	4	24	13	2	-	-	-	-	324
Köthen	47	-	-	-	-	4	-	12	10	16	1	4	-	-	-	345
Wittenberg	71	1	-	-	1	19	1	35	10	3	-	1	-	-	-	331
Burgenlandkreis	89	1	-	2	-	1	1	62	7	11	-	4	-	-	-	331
Mansfelder Land	72	-	-	1	-	2	-	35	15	13	-	6	-	-	-	338
Merseburg-Querfurt	59	1	-	-	-	3	-	30	13	11	1	-	-	-	-	310
Saalkreis	57	-	-	-	-	5	-	32	6	11	2	1	-	-	-	306
Sangerhausen	52	-	-	-	-	-	1	25	7	9	1	9	-	-	-	319
Weißenfels	34	-	-	1	-	1	-	17	7	5	-	3	-	-	-	329
Aschersleben-Staßfurt	35	2	-	3	1	2	-	6	11	7	1	2	-	-	-	317
Bördekreis	39	-	-	-	-	-	1	18	12	7	-	1	-	-	-	326
Halberstadt	21	-	-	1	-	1	2	8	3	3	-	3	-	-	-	360
Jerichower Land	55	-	-	3	-	4	2	28	14	3	1	-	-	-	-	322
Ohrekreis	90	-	-	2	-	6	-	38	24	18	-	2	-	-	-	300
Stendal	130	-	-	6	-	12	-	52	10	47	-	3	-	-	-	334
Quedlinburg	25	1	-	-	-	1	1	10	2	8	-	2	-	-	-	354
Schönebeck	28	-	-	1	-	6	-	12	2	6	-	1	-	-	-	336
Wernigerode	32	-	-	-	-	1	-	1	1	6	-	23	-	-	-	392
Altmarkkreis Salzwedel	121	-	-	6	-	6	1	79	14	10	-	5	-	-	-	316
Sachsen-Anhalt insgesamt	1 197	6	-	27	2	75	11	553	203	232	10	75	3	-	-	343

**10. Realsteueraufbringungskraft, Gemeindeanteile, Gewerbesteuerumlage und Steuereinnahmekraft der**

Landkreis Anhalt-Zerbst

Amtlicher Gemeinde- schlüssel	Kreisangehörige Gemeinde	Realsteueraufbringungskraft			Gemeinde- anteil an der Umsatz- steuer	Gemeinde- anteil an der Einkom- mensteuer	Gewerbe- steuer- umlage	Steuer- einnahme- kraft
		insgesamt	darunter					
			Grund- steuer B	Gewerbe- steuer				
15151001	Bias	26	13	5	4	14	1	43
15151002	Bornum	61	38	8	5	31	2	95
15151003	Bräsen	19	15	1	1	7	0	26
15151004	Brambach	40	26	2	3	17	0	59
15151005	Brandhorst	15	10	5	6	5	1	26
15151006	Buhlendorf	63	11	44	-	15	10	67
15151007	Buko	19	10	2	1	16	1	35
15151008	Cobbelsdorf	119	54	56	15	60	13	181
15151009	Coswig (Anhalt), Stadt	1 243	671	565	218	525	128	1 858
15151010	Deetz	123	56	58	9	49	13	168
15151011	Dobritz	35	23	7	1	19	2	54
15151012	Dornburg	22	18	1	0	15	0	38
15151013	Düben	27	16	2	2	17	0	45
15151014	Gehrden	18	14	2	1	16	0	35
15151015	Gödnitz	35	24	1	1	17	0	53
15151016	Gohrau	32	24	3	8	27	1	66
15151017	Griebo	65	56	3	2	43	1	110
15151018	Griesen	33	23	-	6	16	-	55
15151019	Grimme	85	10	68	1	10	15	81
15151020	Güterglück	84	52	19	8	61	4	148
15151021	Hobeck	49	29	3	2	17	1	67
15151022	Hohenlepte	33	16	1	1	16	0	50
15151023	Horstdorf	41	33	4	3	32	1	75
15151024	Hundeluft	29	24	0	3	16	0	48
15151025	Jeber-Bergfrieden	57	45	6	4	55	1	115
15151026	Jütrichau	130	41	76	7	36	17	156
15151027	Kakau	43	34	3	1	34	1	77
15151028	Klieken	937	193	728	49	85	166	905
15151029	Köselitz	39	30	1	1	7	0	47
15151030	Ladeburg	54	25	9	12	19	2	83
15151031	Leitzkau	164	84	40	11	80	9	246
15151032	Leps	39	20	1	2	16	0	58
15151033	Lindau, Stadt	251	87	137	24	70	31	314
15151034	Loburg, Stadt	292	173	93	55	152	21	477
15151035	Lübs	49	22	11	1	32	3	79
15151037	Luso	32	16	1	0	21	0	53
15151038	Möllensdorf	18	18	-4	2	18	-1	38
15151039	Moritz	92	22	50	3	22	11	106
15151041	Nedlitz	68	55	3	6	41	1	114
15151042	Nutha	51	16	24	2	14	6	61
15151043	Oranienbaum, Stadt	1 124	283	832	86	251	189	1 272
15151044	Polenzko	24	13	1	1	11	0	36
15151045	Prödel	25	17	1	0	24	0	49
15151047	Ragösen	22	14	3	2	17	1	40
15151048	Rehsen	21	14	0	0	12	0	34
15151049	Reuden	167	22	142	10	24	32	169
15151050	Riesigk	18	11	-	0	14	-	32
15151051	Rodleben	516	293	215	172	111	49	749

**Kreisangehörigen Gemeinden im Jahr 2003 in 1 000 EUR und EUR je Einwohner**

Landkreis Anhalt-Zerbst

Realsteueraufbringungskraft			Gemeinde- anteil an der Umsatz- steuer	Gemeinde- anteil an der Einkom- mensteuer	Gewerbe- steuer- umlage	Steuer- einnahme- kraft	Einwohner	Amtlicher Gemeinde- schlüssel
insgesamt	darunter							
	Grund- steuer B	Gewerbe- steuer						
in EUR je Einwohner								
140,41	69,41	25,26	21,31	73,72	5,74	229,69	188	15151001
102,24	64,30	12,60	7,77	51,54	2,87	158,68	597	15151002
108,96	86,17	8,42	4,92	43,75	1,92	155,71	170	15151003
96,93	62,99	4,97	6,24	42,21	1,13	144,26	411	15151004
153,65	97,50	52,69	65,27	53,79	11,96	260,74	98	15151005
250,35	45,75	173,84	-	57,89	39,53	268,71	251	15151006
97,19	51,59	11,31	3,07	81,06	2,57	178,74	197	15151007
174,52	79,96	81,84	22,34	87,94	18,61	266,19	679	15151008
141,74	76,43	64,38	24,81	59,83	14,64	211,74	8 773	15151009
161,09	72,59	75,44	12,41	63,45	17,16	219,79	765	15151010
111,09	71,03	21,30	2,67	58,95	4,84	167,86	319	15151011
72,79	58,14	3,56	1,19	48,92	0,81	122,08	308	15151012
94,99	58,40	7,00	6,78	60,92	1,59	161,10	281	15151013
74,88	56,01	6,79	5,06	65,16	1,54	143,56	243	15151014
144,28	97,92	3,91	5,39	70,47	0,89	219,25	244	15151015
71,22	54,50	6,08	17,94	60,22	1,38	148,00	445	15151016
98,01	84,06	4,22	3,11	64,82	0,96	164,98	666	15151017
88,75	62,46	-	16,36	44,19	-	149,30	370	15151018
528,85	63,21	421,00	6,77	60,72	95,74	500,60	161	15151019
109,10	67,86	24,49	9,87	78,91	5,57	192,32	771	15151020
102,56	60,70	6,34	4,67	34,60	1,44	140,39	477	15151021
133,23	65,31	3,92	4,22	63,30	0,89	199,87	248	15151022
65,59	53,34	5,88	4,73	52,34	1,34	121,32	619	15151023
100,19	83,91	1,22	10,86	56,11	0,28	166,88	288	15151024
84,96	65,96	8,80	5,24	81,78	2,00	169,98	676	15151025
245,04	77,43	143,72	12,79	68,21	32,68	293,35	532	15151026
68,18	53,93	5,53	1,49	54,80	1,26	123,20	629	15151027
821,07	169,47	638,11	42,99	74,64	145,11	793,60	1 141	15151028
186,62	145,04	4,37	3,53	35,84	1,00	225,00	207	15151029
172,24	80,57	28,52	37,81	60,42	6,48	263,99	316	15151030
140,25	71,62	34,31	9,14	68,32	7,80	209,91	1 170	15151031
131,18	68,43	3,79	8,21	54,74	0,86	193,26	298	15151032
208,95	72,46	114,39	19,82	58,74	26,01	261,49	1 199	15151033
114,16	67,66	36,23	21,35	59,36	8,24	186,63	2 555	15151034
109,75	48,36	25,62	2,39	70,54	5,83	176,85	447	15151035
98,56	48,59	3,56	0,82	64,67	0,81	163,24	324	15151037
91,42	92,37	-19,85	8,16	91,25	-4,65	195,48	192	15151038
254,60	61,41	138,37	8,96	61,77	31,46	293,86	360	15151039
87,35	71,32	4,49	7,46	53,47	1,02	147,25	773	15151041
167,48	51,86	80,38	4,99	45,78	18,28	199,97	304	15151042
317,79	80,03	235,20	24,31	71,09	53,46	359,72	3 537	15151043
79,48	43,82	4,67	3,83	34,99	1,06	117,23	303	15151044
86,20	58,61	4,12	1,00	79,80	0,94	166,06	295	15151045
95,61	57,46	13,46	6,73	70,72	3,06	170,00	235	15151047
74,19	48,65	0,23	1,67	43,08	0,05	118,89	287	15151048
458,77	59,56	389,38	27,11	66,12	88,55	463,46	365	15151049
79,07	49,53	-	0,18	59,09	-	138,35	230	15151050
299,36	170,27	124,77	99,69	64,28	28,37	434,96	1 723	15151051

**Noch 10. Realsteueraufbringungskraft, Gemeindeanteile, Gewerbesteuerumlage und Steuereinnahmekraft der**

Landkreis Anhalt-Zerbst

Amtlicher Gemeinde- schlüssel	Kreisangehörige Gemeinde	Realsteueraufbringungskraft			Gemeinde- anteil an der Umsatz- steuer	Gemeinde- anteil an der Einkom- mensteuer	Gewerbe- steuer- umlage	Steuer- einnahme- kraft
		insgesamt	darunter					
			Grund- steuer B	Gewerbe- steuer				
15151052	Rosian	104	42	42	25	43	9	162
15151053	Roßlau (Elbe), Stadt	2 174	1 102	1 050	227	1 072	239	3 234
15151054	Schweinitz	30	22	4	2	18	1	49
15151055	Senst	19	13	0	0	19	0	38
15151056	Serno	40	27	5	1	29	1	69
15151057	Stackelitz	-7	11	-22	2	8	-5	8
15151058	Steutz	98	52	23	6	45	5	144
15151059	Straguth	36	19	2	2	12	0	49
15151061	Thießen	93	53	29	6	61	7	153
15151062	Vockerode	246	185	51	38	135	12	408
15151063	Walternienburg	42	37	-6	8	41	-1	93
15151064	Wörlitz, Stadt	222	131	73	23	111	17	340
15151065	Wörpen	34	8	17	0	14	4	44
15151066	Zeppernick	114	34	47	2	37	11	142
15151067	Zerbst, Stadt	2 906	1 288	1 588	613	1 173	362	4 330
15151068	Zernitz	60	14	34	0	18	8	70
15151069	Zieko	27	17	2	1	11	1	38

**Kreisangehörigen Gemeinden im Jahr 2003 in 1 000 EUR und EUR je Einwohner**

Landkreis Anhalt-Zerbst

Realsteueraufbringungskraft			Gemeinde- anteil an der Umsatz- steuer	Gemeinde- anteil an der Einkom- mensteuer	Gewerbe- steuer- umlage	Steuer- einnahme- kraft	Einwohner	Amtlicher Gemeinde- schlüssel
insgesamt	darunter							
	Grund- steuer B	Gewerbe- steuer						
in EUR je Einwohner								
168,48	67,83	67,49	39,69	69,36	15,35	262,18	618	15151052
153,26	77,71	74,01	15,99	75,58	16,83	228,00	14 184	15151053
94,63	69,56	14,15	5,44	58,54	3,22	155,40	315	15151054
77,48	53,74	0,91	1,16	75,68	0,20	154,11	249	15151055
87,64	59,62	10,38	2,62	62,73	2,36	150,63	459	15151056
-31,85	50,93	-104,84	8,25	39,42	-23,84	39,66	213	15151057
97,28	52,21	23,02	5,92	45,21	5,23	143,18	1 004	15151058
122,67	66,67	6,38	6,01	40,32	1,45	167,55	290	15151059
122,08	69,32	38,79	7,97	80,52	8,82	201,74	758	15151061
134,59	101,19	27,73	20,72	73,93	6,31	222,94	1 831	15151062
74,66	65,22	-11,50	14,42	73,17	-2,61	164,86	563	15151063
130,64	76,77	42,65	13,62	65,26	9,70	199,82	1 703	15151064
116,49	27,81	60,48	1,34	48,62	13,75	152,70	289	15151065
147,27	44,45	60,83	2,57	47,65	13,83	183,65	772	15151066
181,76	80,55	99,34	38,31	73,35	22,61	270,81	15 990	15151067
216,96	49,29	123,24	1,24	63,94	28,03	254,12	277	15151068
150,64	96,35	13,36	6,95	58,79	3,04	213,34	179	15151069

# **Noch 10. Realsteueraufbringungskraft, Gemeindeanteile, Gewerbesteuerumlage und Steuereinnahmekraft der**

Landkreis Bernburg

Amtlicher Gemeinde- schlüssel	Kreisangehörige Gemeinde	Realsteueraufbringungskraft			Gemeinde- anteil an der Umsatz- steuer	Gemeinde- anteil an der Einkom- mensteuer	Gewerbe- steuer- umlage	Steuer- einnahme- kraft
		insgesamt	darunter					
			Grund- steuer B	Gewerbe- steuer				
15153002	Alsleben (Saale), Stadt	452	185	214	44	155	49	602
15153003	Baalberge	159	84	57	17	103	13	267
15153004	Beesenlaublingen	130	72	29	10	81	7	215
15153005	Belleben	153	51	66	12	54	15	204
15153006	Bernburg (Saale), Stadt	7 162	2 219	4 868	1 253	2 430	1 107	9 737
15153007	Biendorf	68	54	4	15	71	1	152
15153008	Cörmigk	50	29	6	4	35	1	87
15153009	Edlau	85	30	28	11	22	6	111
15153010	Gerbitz	50	30	-0	5	41	-0	96
15153011	Gerlebogk	62	30	20	2	42	5	101
15153013	Gröna	46	39	-0	2	55	-0	104
15153014	Güsten, Stadt	746	285	407	120	265	93	1 039
15153015	Ilberstedt	311	86	200	26	62	46	354
15153016	Könnern, Stadt	8 455	582	7 802	103	334	1 774	7 118
15153017	Latdorf	94	46	30	12	59	7	158
15153019	Neugattersleben	75	48	-3	12	58	-1	146
15153020	Nienburg (Saale), Stadt	378	284	58	68	312	13	746
15153021	Peißen	1 904	146	1 743	31	101	396	1 639
15153022	Plötzkau	117	66	6	7	76	1	198
15153023	Pobzig	47	24	0	1	19	0	67
15153024	Poley	59	31	4	2	46	1	106
15153025	Preußlitz	55	43	-2	2	46	-0	103
15153026	Schackstedt	63	22	24	4	30	6	92
15153027	Strenznaundorf	75	21	37	0	20	8	87
15153029	Wedlitz	46	22	0	0	16	0	62
15153030	Wiendorf	23	16	1	0	15	0	39
15153031	Wohlsdorf	49	27	6	4	24	2	75

**Kreisangehörigen Gemeinden im Jahr 2003 in 1 000 EUR und EUR je Einwohner**

Landkreis Bernburg

Realsteueraufbringungskraft			Gemeinde- anteil an der Umsatz- steuer	Gemeinde- anteil an der Einkom- mensteuer	Gewerbe- steuer- umlage	Steuer- einnahme- kraft	Einwohner	Amtlicher Gemeinde- schlüssel
insgesamt	darunter							
	Grund- steuer B	Gewerbe- steuer						
in EUR je Einwohner								
161,45	66,27	76,56	15,71	55,42	17,41	215,16	2 798	15153002
107,15	56,49	38,12	11,75	69,54	8,64	179,80	1 483	15153003
81,13	44,82	18,14	6,38	50,25	4,13	133,64	1 606	15153004
154,62	52,11	66,68	11,87	54,91	15,16	206,23	988	15153005
217,48	67,39	147,83	38,04	73,77	33,62	295,68	32 932	15153006
76,27	60,75	4,95	16,41	79,30	1,13	170,86	890	15153007
85,93	49,26	10,76	6,68	59,42	2,45	149,58	581	15153008
152,59	53,17	50,38	19,90	38,82	11,46	199,85	555	15153009
71,99	43,35	-0,09	7,31	59,34	-0,02	138,67	690	15153010
161,03	77,37	52,47	5,89	109,65	11,93	264,64	382	15153011
78,41	65,07	-0,06	4,01	92,61	-0,02	175,05	592	15153013
173,93	66,50	94,96	28,04	61,84	21,59	242,22	4 290	15153014
249,47	68,98	160,65	21,05	49,78	36,53	283,76	1 247	15153015
1 531,76	105,37	1 413,39	18,59	60,56	321,41	1 289,49	5 520	15153016
118,94	58,84	38,34	15,54	74,27	8,72	200,03	789	15153017
79,08	51,21	-2,82	12,77	61,68	-0,64	154,18	946	15153019
81,95	61,49	12,50	14,80	67,76	2,84	161,66	4 612	15153020
1 487,30	114,25	1 361,68	23,87	78,97	309,65	1 280,48	1 280	15153021
75,28	42,94	4,18	4,45	49,14	0,95	127,91	1 548	15153022
109,55	54,89	0,46	1,90	45,35	0,10	156,69	429	15153023
87,73	45,51	6,51	2,43	68,76	1,57	157,35	673	15153024
67,90	53,45	-2,01	2,12	57,46	-0,46	127,94	804	15153025
130,50	44,46	50,56	7,35	62,89	11,50	189,24	484	15153026
180,70	50,30	89,22	0,73	47,99	20,29	209,13	415	15153027
106,71	51,05	0,48	1,07	36,74	0,11	144,41	432	15153029
67,80	46,52	3,52	1,34	43,55	0,80	111,88	346	15153030
90,77	49,57	11,11	7,54	43,91	2,95	139,27	537	15153031

**Noch 10. Realsteueraufbringungskraft, Gemeindeanteile, Gewerbesteuerumlage und Steuereinnahmekraft der**

Landkreis Bitterfeld

Amtlicher Gemeinde- schlüssel	Kreisangehörige Gemeinde	Realsteueraufbringungskraft			Gemeinde- anteil an der Umsatz- steuer	Gemeinde- anteil an der Einkom- mensteuer	Gewerbe- steuer- umlage	Steuer- einnahme- kraft
		insgesamt	darunter					
			Grund- steuer B	Gewerbe- steuer				
15154001	Altjeßnitz	41	28	9	9	30	2	78
15154002	Bitterfeld, Stadt	4 547	1 926	2 614	1 108	974	535	6 093
15154003	Bobbau	882	164	709	27	122	161	870
15154004	Brehna, Stadt	831	360	439	112	238	99	1 082
15154005	Burgkernitz	51	41	6	4	54	1	107
15154006	Friedersdorf	153	118	34	14	120	8	280
15154007	Glebitzsch	139	46	68	6	36	15	165
15154008	Götnitz	53	26	10	0	22	2	73
15154009	Gossa	60	46	12	7	62	3	126
15154010	Greppin	1 301	299	1 002	221	147	228	1 441
15154011	Gröbern	116	61	54	3	37	12	144
15154012	Großzöberitz	1 117	135	971	83	31	240	992
15154013	Heideloh	17	12	-	1	13	-	30
15154014	Holzweißig	308	142	164	39	226	37	536
15154015	Jeßnitz (Anhalt), Stadt	348	194	144	68	246	33	628
15154016	Krina	50	38	10	4	42	2	94
15154017	Löberitz	170	123	27	12	78	6	254
15154018	Marke	31	22	5	4	19	1	52
15154019	Mühlbeck	86	60	24	6	75	5	161
15154020	Muldenstein	218	125	92	25	183	21	404
15154021	Petersroda	53	41	12	2	47	3	99
15154022	Plodda	37	33	2	3	39	1	79
15154023	Pouch	191	110	77	15	126	17	315
15154024	Quetzdölsdorf	66	31	19	3	29	4	93
15154025	Raguhn, Stadt	1 150	256	886	63	273	202	1 284
15154026	Ramsin	87	55	28	27	69	6	177
15154027	Renneritz	68	31	31	34	35	7	130
15154028	Retzau	75	30	41	7	27	9	100
15154030	Rödgen	53	32	15	5	26	3	80
15154031	Rösa	82	59	12	3	74	3	157
15154032	Roitzsch	171	145	14	33	175	3	376
15154033	Salzfurtkapelle	193	55	122	14	53	28	232
15154034	Sandersdorf	572	420	150	47	495	34	1 080
15154035	Schierau	198	55	130	6	42	30	217
15154036	Schlaitz	115	78	35	10	67	8	183
15154037	Schrenz	63	35	5	1	43	1	106
15154038	Schwemsal	104	35	61	2	45	14	136
15154039	Spören	46	30	-2	2	46	-0	95
15154040	Stumsdorf	68	37	20	19	44	5	126
15154041	Thalheim	3 088	225	2 859	11	127	799	2 426
15154042	Thurland	47	31	7	5	24	2	75
15154043	Tornau vor der Heide	80	33	38	4	34	9	109
15154044	Wolfen, Stadt	5 046	2 007	3 027	582	1 976	688	6 915
15154045	Zörbig, Stadt	835	309	486	103	283	111	1 110
15154046	Zscherndorf	177	138	36	7	139	8	314

**Kreisangehörigen Gemeinden im Jahr 2003 in 1 000 EUR und EUR je Einwohner**

Landkreis Bitterfeld

Realsteueraufbringungskraft			Gemeinde- anteil an der Umsatz- steuer	Gemeinde- anteil an der Einkom- mensteuer	Gewerbe- steuer- umlage	Steuer- einnahme- kraft	Einwohner	Amtlicher Gemeinde- schlüssel
insgesamt	darunter							
	Grund- steuer B	Gewerbe- steuer						
in EUR je Einwohner								
81,57	56,69	18,95	18,13	60,27	4,31	155,66	499	15154001
284,92	120,66	163,82	69,42	61,01	33,54	381,82	15 959	15154002
512,61	95,37	411,93	15,72	70,83	93,68	505,48	1 721	15154003
272,70	118,18	143,89	36,63	78,14	32,60	354,87	3 048	15154004
63,22	51,62	8,06	4,67	67,06	1,83	133,11	801	15154005
76,37	58,85	16,79	7,24	60,00	3,82	139,80	2 001	15154006
197,91	66,11	96,40	9,24	50,81	21,92	236,04	701	15154007
124,18	61,57	23,59	0,02	51,49	5,37	170,32	430	15154008
64,98	49,82	13,12	7,69	67,80	2,98	137,49	920	15154009
445,08	102,09	342,60	75,47	50,27	77,91	492,91	2 924	15154010
163,25	85,91	76,59	4,42	52,80	17,42	203,06	709	15154011
2 084,38	252,54	1 811,68	155,59	57,40	447,05	1 850,31	536	15154012
86,50	63,58	-	2,98	64,45	-	153,93	196	15154013
92,03	42,62	49,18	11,74	67,74	11,18	160,32	3 343	15154014
92,40	51,64	38,36	18,00	65,29	8,67	167,03	3 762	15154015
67,64	51,17	12,89	4,83	56,04	2,93	125,58	745	15154016
153,17	110,59	24,14	10,58	69,91	5,49	228,17	1 113	15154017
57,67	41,22	8,37	6,72	34,60	1,90	97,08	538	15154018
86,37	60,89	24,14	5,90	75,59	5,49	162,37	990	15154019
97,11	55,92	41,14	11,17	81,49	9,35	180,42	2 240	15154020
85,53	65,31	19,81	3,28	74,86	4,50	159,16	622	15154021
82,64	73,84	5,08	7,51	85,79	1,16	174,79	450	15154022
109,56	63,02	43,88	8,69	72,22	9,98	180,48	1 745	15154023
143,88	68,21	41,78	5,54	63,97	9,50	203,89	457	15154024
302,64	67,48	233,22	16,46	71,73	53,04	337,79	3 801	15154025
85,48	53,87	27,23	26,40	68,39	6,19	174,07	1 015	15154026
133,45	62,07	60,78	67,01	70,01	13,82	256,65	506	15154027
185,97	73,46	101,39	18,20	67,24	23,06	248,35	402	15154028
137,88	83,36	38,00	11,75	66,47	8,64	207,46	387	15154030
86,20	61,56	12,76	3,53	77,26	2,90	164,08	957	15154031
63,22	53,78	5,20	12,32	64,76	1,18	139,11	2 704	15154032
199,35	56,54	126,35	14,11	54,95	28,74	239,67	967	15154033
85,87	63,06	22,53	7,02	74,42	5,12	162,19	6 656	15154034
235,77	65,95	154,40	7,53	49,69	35,11	257,88	841	15154035
111,89	75,93	34,30	9,41	64,74	7,80	178,25	1 028	15154036
101,31	56,42	8,15	1,68	68,79	1,85	169,92	625	15154037
154,55	52,42	90,60	2,84	66,81	20,60	203,59	670	15154038
66,95	43,76	-2,74	3,27	67,37	-0,61	138,21	688	15154039
93,63	50,37	27,72	25,60	60,08	6,30	173,01	731	15154040
1 949,45	142,00	1 804,74	6,76	80,14	504,62	1 531,72	1 584	15154041
122,94	79,16	18,27	12,75	62,13	4,15	193,66	386	15154042
160,47	66,40	76,12	8,69	67,94	17,31	219,79	498	15154043
186,93	74,37	112,16	21,56	73,22	25,51	256,21	26 992	15154044
204,54	75,72	119,08	25,14	69,30	27,08	271,89	4 082	15154045
92,37	72,29	18,95	3,54	72,69	4,31	164,29	1 913	15154046

# **Noch 10. Realsteueraufbringungskraft, Gemeindeanteile, Gewerbesteuerumlage und Steuereinnahmekraft der**

Landkreis Köthen

Amtlicher Gemeinde- schlüssel	Kreisangehörige Gemeinde	Realsteueraufbringungskraft			Gemeinde- anteil an der Umsatz- steuer	Gemeinde- anteil an der Einkom- mensteuer	Gewerbe- steuer- umlage	Steuer- einnahme- kraft
		insgesamt	darunter					
			Grund- steuer B	Gewerbe- steuer				
15159001	Aken (Elbe), Stadt	1 051	601	403	109	585	92	1 653
15159002	Arendsdorf	35	19	8	1	20	2	53
15159003	Baasdorf	197	27	147	5	20	34	189
15159004	Chörau	19	15	1	2	27	0	48
15159005	Cösitz	31	17	6	0	12	1	42
15159006	Cosa	38	16	8	-	8	2	43
15159007	Diebzig	31	20	2	-	21	1	51
15159008	Dohndorf	60	16	23	19	18	5	92
15159009	Dornbock	45	18	7	0	11	2	55
15159010	Drosa	58	38	5	20	44	1	121
15159011	Edderitz	133	92	19	30	77	4	237
15159012	Elsnigk	99	81	11	41	53	2	191
15159013	Fraßdorf	23	17	3	0	19	1	43
15159014	Glauzig	47	36	4	5	30	1	81
15159015	Gnetsch	-70	30	-105	15	22	-24	-9
15159016	Görzig	176	81	64	9	87	15	258
15159017	Gröbzig, Stadt	456	205	220	58	163	50	626
15159018	Großbadegast	54	32	4	1	32	1	86
15159019	Großpaschleben	73	50	2	3	45	0	120
15159020	Hinsdorf	50	33	6	4	34	1	87
15159021	Kleinpaschleben	73	43	4	8	50	1	130
15159023	Köthen (Anhalt), Stadt	4 622	2 007	2 587	848	1 960	588	6 842
15159024	Libbesdorf	47	20	17	3	23	4	69
15159025	Libehna	36	18	7	1	15	2	50
15159026	Löbnitz an der Linde	49	37	2	7	9	1	64
15159027	Maasdorf	40	27	4	1	17	1	57
15159028	Meilendorf	46	14	19	1	14	4	56
15159030	Micheln	108	75	15	8	29	3	142
15159031	Osternienburg	186	135	38	19	119	9	315
15159032	Piethen	23	14	1	-	18	0	41
15159033	Prosigk	55	32	9	4	29	2	86
15159034	Quellendorf	145	71	59	20	77	13	228
15159035	Radegast, Stadt	135	76	49	12	74	11	210
15159036	Reppichau	61	41	7	3	23	2	86
15159037	Reupzig	37	20	3	2	20	1	57
15159038	Riesdorf	15	8	0	-	10	0	25
15159039	Scheuder	37	18	5	0	22	1	58
15159040	Schortewitz	565	41	514	33	41	117	522
15159041	Trebbichau an der Fuhne	46	26	11	2	28	3	74
15159042	Trinum	34	24	1	3	29	0	66
15159043	Weißandt-Gölzau	1 029	204	809	97	86	184	1 028
15159044	Wieskau	33	16	0	1	20	0	53
15159045	Wörbzig	74	21	34	26	23	8	115
15159046	Wülknitz	51	35	6	5	31	1	85
15159047	Wulfen	121	68	38	11	69	9	193
15159048	Zabitz	41	24	1	2	23	0	66
15159049	Zehbitz	37	19	3	-	16	1	52

**Kreisangehörigen Gemeinden im Jahr 2003 in 1 000 EUR und EUR je Einwohner**

Landkreis Köthen

Realsteueraufbringungskraft			Gemeinde- anteil an der Umsatz- steuer	Gemeinde- anteil an der Einkom- mensteuer	Gewerbe- steuer- umlage	Steuer- einnahme- kraft	Einwohner	Amtlicher Gemeinde- schlüssel
insgesamt	darunter							
	Grund- steuer B	Gewerbe- steuer						
in EUR je Einwohner								
111,86	63,93	42,91	11,58	62,20	9,76	175,89	9 398	15159001
78,04	43,65	16,83	1,31	44,36	3,83	119,88	446	15159002
434,59	60,20	325,23	11,88	43,67	73,96	416,19	453	15159003
76,90	58,38	4,61	7,25	107,79	1,05	190,90	252	15159004
99,85	54,52	19,26	1,14	38,84	4,38	135,45	308	15159005
161,73	71,08	33,53	-	32,39	7,63	186,49	232	15159006
111,41	70,34	8,03	-	74,34	1,82	183,93	279	15159007
175,43	46,60	66,74	54,83	53,74	15,18	268,82	341	15159008
120,68	48,53	18,48	0,15	29,14	4,20	145,77	377	15159009
86,94	56,47	7,69	29,89	66,49	1,75	181,58	668	15159010
105,58	72,97	15,41	24,02	61,35	3,50	187,45	1 263	15159011
130,47	106,27	14,05	54,10	69,15	3,19	250,53	762	15159012
96,21	69,41	10,72	1,21	79,50	2,44	174,48	244	15159013
94,17	72,21	7,86	9,59	60,66	1,79	162,63	499	15159014
-184,34	79,87	-277,20	39,52	58,87	-63,04	-22,91	379	15159015
133,88	61,60	48,52	7,14	66,05	11,03	196,03	1 315	15159016
162,47	73,05	78,47	20,60	58,05	17,84	223,28	2 805	15159017
78,52	47,06	6,15	1,46	46,67	1,40	125,26	683	15159018
85,43	59,25	2,00	3,85	52,38	0,46	141,21	852	15159019
93,83	60,96	10,42	7,21	63,19	2,37	161,86	536	15159020
72,84	43,44	4,36	8,45	50,59	0,99	130,88	997	15159021
156,70	68,03	87,70	28,74	66,47	19,94	231,96	29 496	15159023
108,80	47,15	40,57	6,21	54,04	9,23	159,83	431	15159024
125,10	64,93	25,34	5,07	53,12	5,76	177,53	284	15159025
165,85	124,44	8,41	24,65	29,34	1,91	217,92	294	15159026
96,40	66,34	9,28	2,23	40,66	2,11	137,19	412	15159027
188,96	57,57	76,41	2,83	56,09	17,37	230,50	243	15159028
132,22	91,03	18,15	10,34	34,76	4,13	173,19	820	15159030
83,70	60,77	17,08	8,42	53,70	3,88	141,94	2 219	15159031
82,55	48,30	4,47	-	64,49	1,01	146,03	280	15159032
99,73	56,98	16,02	8,00	51,27	3,64	155,36	556	15159033
136,41	67,08	55,69	18,69	72,30	12,66	214,74	1 064	15159034
100,85	56,84	36,55	9,30	55,12	8,31	156,95	1 339	15159035
125,93	84,04	14,57	5,94	47,45	3,31	176,01	486	15159036
105,53	57,68	10,00	5,18	56,84	2,27	165,29	346	15159037
88,25	47,07	0,90	-	58,98	0,21	147,02	169	15159038
96,77	47,89	13,02	0,02	58,51	2,96	152,34	381	15159039
762,58	55,66	693,18	44,21	54,71	157,63	703,88	741	15159040
124,66	69,57	29,72	6,24	74,11	6,76	198,25	373	15159041
80,23	55,93	2,85	7,00	69,24	0,65	155,82	423	15159042
682,56	135,08	536,67	64,32	56,91	122,04	681,75	1 508	15159043
90,61	44,31	0,26	2,49	54,36	0,06	147,40	359	15159044
167,16	48,28	77,84	60,14	51,76	17,70	261,36	440	15159045
83,99	58,23	9,86	8,38	51,31	2,24	141,44	603	15159046
98,44	55,23	30,51	8,98	55,64	6,94	156,13	1 234	15159047
77,34	45,64	1,47	3,61	42,91	0,33	123,52	533	15159048
94,41	47,79	8,82	-	41,69	2,01	134,09	389	15159049

**Noch 10. Realsteueraufbringungskraft, Gemeindeanteile, Gewerbesteuerumlage und Steuereinnahmekraft der**

Landkreis Wittenberg

Amtlicher Gemeinde- schlüssel	Kreisangehörige Gemeinde	Realsteueraufbringungskraft			Gemeinde- anteil an der Umsatz- steuer	Gemeinde- anteil an der Einkom- mensteuer	Gewerbe- steuer- umlage	Steuer- einnahme- kraft
		insgesamt	darunter					
			Grund- steuer B	Gewerbe- steuer				
15171001	Abtsdorf	120	85	31	4	94	7	211
15171002	Annaburg, Stadt	360	262	78	64	203	18	609
15171004	Ateritz	47	36	5	3	21	1	69
15171005	Axien	134	36	63	3	29	14	152
15171006	Bad Schmiedeberg, Stadt	687	414	261	54	268	59	949
15171008	Bergwitz	273	117	146	11	103	33	354
15171009	Bethau	-10	12	-28	4	14	-7	14
15171010	Boßdorf	69	38	15	3	41	4	110
15171011	Bülzig	66	51	11	2	51	3	117
15171012	Buschkuhnsdorf	7	5	-	-	5	-	12
15171013	Dabrun	60	42	3	2	41	1	103
15171014	Dietrichsdorf	25	15	6	0	9	1	33
15171015	Dorna	13	10	-2	0	6	-0	20
15171017	Elster (Elbe)	292	193	90	44	189	21	504
15171018	Eutzsch	89	44	20	3	49	4	136
15171019	Gadegast	16	14	-2	1	10	-0	28
15171020	Gentha	27	15	7	0	9	1	36
15171021	Globig-Bleddin	66	38	11	8	29	3	101
15171023	Gräfenhainichen, Stadt	1 373	648	715	156	591	163	1 957
15171024	Groß Naundorf	173	54	111	13	40	25	201
15171025	Holzdorf	141	126	10	12	155	2	306
15171026	Jessen (Elster), Stadt	2 338	931	1 301	309	683	296	3 034
15171027	Jüdenberg	67	47	17	6	49	4	118
15171028	Kemberg, Stadt	300	208	78	56	184	18	522
15171030	Kleinkorga	7	6	-	0	4	-	12
15171031	Klößen	100	53	33	8	36	8	136
15171032	Korgau	24	18	2	1	14	0	39
15171033	Kropstädt	595	98	485	33	88	110	606
15171034	Labrun	14	8	0	0	5	0	20
15171035	Lebien	27	23	-10	2	28	-2	60
15171036	Leetza	29	19	0	3	15	0	46
15171038	Linda (Elster)	83	41	36	4	58	8	137
15171039	Listerfehrda	28	19	5	4	29	1	60
15171040	Löben	46	15	27	2	11	6	53
15171041	Mellnitz	6	3	-	0	4	-	10
15171042	Meuro	56	38	6	3	33	1	90
15171043	Mochau	43	31	7	3	42	2	87
15171044	Möhlau	117	98	18	10	107	4	230
15171045	Mönchenhöfe	14	12	-	4	9	-	27
15171046	Morxdorf	41	33	5	7	6	1	52
15171047	Mühlanger	130	107	16	24	119	4	270
15171048	Naundorf bei Seyda	16	11	-	0	5	-	21
15171049	Neuerstadt	37	10	23	1	7	5	40
15171050	Nudersdorf	153	63	89	12	94	20	239
15171051	Plossig	46	16	11	1	13	3	58
15171053	Prettin, Stadt	254	158	58	23	119	13	383
15171054	Pretzsch (Elbe), Stadt	203	138	54	21	120	12	332
15171055	Priesitz	27	21	-0	2	10	-0	39

**Kreisangehörigen Gemeinden im Jahr 2003 in 1 000 EUR und EUR je Einwohner**

Landkreis Wittenberg

Realsteueraufbringungskraft			Gemeinde- anteil an der Umsatz- steuer	Gemeinde- anteil an der Einkom- mensteuer	Gewerbe- steuer- umlage	Steuer- einnahme- kraft	Einwohner	Amtlicher Gemeinde- schlüssel
insgesamt	darunter							
	Grund- steuer B	Gewerbe- steuer						
in EUR je Einwohner								
81,07	57,38	20,88	2,86	63,26	4,75	142,44	1 480	15171001
100,88	73,57	22,00	17,98	56,86	5,00	170,72	3 565	15171002
82,71	62,91	8,97	4,92	36,88	2,04	122,46	566	15171004
217,30	58,47	102,82	4,43	47,47	23,38	245,82	617	15171005
162,68	98,00	61,83	12,80	63,33	14,06	224,75	4 224	15171006
163,70	69,98	87,42	6,90	61,91	19,88	212,63	1 667	15171008
-50,72	62,71	-143,44	18,92	70,19	-32,93	71,32	198	15171009
109,21	60,12	24,26	5,34	64,51	5,52	173,54	635	15171010
80,12	61,37	13,89	2,53	62,41	3,16	141,90	825	15171011
100,38	70,96	-	-	74,42	-	174,80	68	15171012
84,12	58,07	3,70	2,98	56,36	0,84	142,62	719	15171013
98,99	59,22	22,22	1,46	34,50	5,05	129,90	255	15171014
65,11	51,25	-9,47	1,84	32,17	-2,16	101,28	199	15171015
108,59	71,56	33,54	16,37	70,14	7,63	187,47	2 691	15171017
130,66	63,95	28,80	4,65	71,17	6,55	199,93	682	15171018
71,68	62,72	-6,83	6,41	42,69	-1,55	122,34	229	15171019
100,41	53,48	23,96	1,67	34,06	5,45	130,70	273	15171020
106,73	61,50	18,05	12,41	47,40	4,10	162,43	622	15171021
168,60	79,50	87,81	19,15	72,50	19,97	240,28	8 146	15171023
218,24	68,80	140,57	16,66	50,84	31,97	253,78	791	15171024
94,93	84,51	6,47	8,13	104,34	1,47	205,93	1 487	15171025
206,57	82,26	115,00	27,27	60,37	26,15	268,05	11 317	15171026
108,64	76,73	28,21	9,43	79,41	6,42	191,07	617	15171027
112,28	78,01	29,26	21,01	68,68	6,65	195,32	2 672	15171028
91,16	70,55	-	3,56	48,99	-	143,70	81	15171030
150,69	79,72	50,15	11,85	54,52	11,40	205,65	661	15171031
66,62	50,66	5,87	3,28	40,21	1,34	108,77	358	15171032
427,23	70,24	348,22	23,69	63,03	79,19	434,76	1 393	15171033
102,28	57,75	0,29	2,53	36,82	0,06	141,57	139	15171034
66,96	55,96	-24,14	5,50	69,13	-5,49	147,08	409	15171035
72,98	47,05	0,98	6,55	37,27	0,22	116,58	396	15171036
135,99	67,16	59,14	6,64	95,13	13,45	224,30	612	15171038
77,94	53,06	14,26	10,05	81,30	3,24	166,04	361	15171039
168,54	54,07	98,43	5,77	41,56	22,39	193,49	274	15171040
106,55	59,83	-	8,66	63,33	-	178,53	56	15171041
85,18	57,49	8,90	4,15	50,75	2,02	138,06	655	15171042
72,26	52,52	11,90	5,37	69,88	2,71	144,80	598	15171043
53,64	44,65	8,03	4,48	48,70	1,83	105,00	2 188	15171044
83,88	69,57	-	23,48	53,79	-	161,15	170	15171045
154,87	123,63	18,36	25,24	22,58	4,17	198,51	264	15171046
87,27	71,69	10,57	16,38	80,08	2,40	181,33	1 488	15171047
83,36	56,50	-	0,44	26,02	-	109,82	193	15171048
287,55	80,24	181,14	10,57	55,85	41,20	312,77	127	15171049
143,21	58,73	83,22	11,43	87,73	18,92	223,44	1 070	15171050
161,38	55,20	39,27	3,59	47,18	8,93	203,22	284	15171051
116,67	72,79	26,82	10,51	54,95	6,10	176,03	2 174	15171053
115,08	78,57	30,63	11,99	68,19	6,97	188,30	1 762	15171054
92,91	72,51	-0,33	5,27	33,81	-0,08	132,07	292	15171055

**Noch 10. Realsteueraufbringungskraft, Gemeindeanteile, Gewerbesteuerumlage und Steuereinnahmekraft der**

Landkreis Wittenberg

Amtlicher Gemeinde- schlüssel	Kreisangehörige Gemeinde	Realsteueraufbringungskraft			Gemeinde- anteil an der Umsatz- steuer	Gemeinde- anteil an der Einkom- mensteuer	Gewerbe- steuer- umlage	Steuer- einnahme- kraft
		insgesamt	darunter					
			Grund- steuer B	Gewerbe- steuer				
15171057	Rackith	240	48	166	22	34	38	258
15171058	Rade	35	18	12	5	11	3	49
15171059	Radis	104	91	7	13	68	2	184
15171061	Reicho	8	4	2	0	2	0	10
15171062	Rotta	100	80	13	30	43	3	169
15171064	Schköna	170	51	115	13	62	26	219
15171065	Schleesen	44	28	7	4	28	2	75
15171066	Schmilkendorf	20	10	6	1	15	1	34
15171067	Schnellin	13	17	-12	1	19	-3	36
15171068	Schützberg	22	11	-	0	8	-	30
15171069	Selbitz	27	19	3	3	26	1	56
15171070	Seyda, Stadt	78	65	6	41	62	1	179
15171071	Söllichau	87	67	14	16	60	3	159
15171072	Straach	97	57	30	11	68	7	168
15171073	Tornau	63	38	20	8	54	5	120
15171074	Trebitz	167	79	72	8	90	16	248
15171075	Uthausen	17	15	-	1	12	-	30
15171076	Wartenburg	68	48	1	5	57	0	129
15171077	Wittenberg, Lutherstadt	12 209	4 045	8 089	1 757	3 645	1 839	15 772
15171078	Zahna, Stadt	464	286	154	51	220	35	699
15171079	Zemnick	8	4	-	0	3	-	12
15171080	Zörnigall	68	62	5	6	62	1	135
15171081	Zschornewitz	316	213	101	55	149	23	497

**Kreisangehörigen Gemeinden im Jahr 2003 in 1 000 EUR und EUR je Einwohner**

Landkreis Wittenberg

Realsteueraufbringungskraft			Gemeinde- anteil an der Umsatz- steuer	Gemeinde- anteil an der Einkom- mensteuer	Gewerbe- steuer- umlage	Steuer- einnahme- kraft	Einwohner	Amtlicher Gemeinde- schlüssel
insgesamt	darunter							
	Grund- steuer B	Gewerbe- steuer						
in EUR je Einwohner								
344,93	69,36	238,65	31,27	48,67	54,27	370,59	696	15171057
194,95	100,52	66,68	25,98	63,12	15,17	268,88	181	15171058
75,37	66,09	5,00	9,27	49,30	1,14	132,79	1 382	15171059
131,94	67,20	37,75	4,97	41,31	8,59	169,64	58	15171061
107,78	86,87	13,89	31,94	46,67	3,16	183,23	925	15171062
205,33	61,12	138,25	15,71	74,34	31,44	263,94	829	15171064
79,90	49,74	12,36	6,94	51,38	2,81	135,41	554	15171065
85,44	45,01	27,58	3,08	63,51	6,27	145,76	233	15171066
37,67	50,51	-34,45	2,29	56,44	-7,83	104,23	341	15171067
136,78	67,25	-	1,83	49,77	-	188,38	161	15171068
62,55	43,78	6,02	7,59	59,08	1,37	127,85	439	15171069
73,89	61,51	6,05	38,55	58,91	1,38	169,97	1 051	15171070
91,57	70,79	14,64	16,33	62,92	3,33	167,49	950	15171071
102,23	60,31	31,75	11,21	71,60	7,22	177,82	944	15171072
104,47	63,19	33,02	12,90	89,23	7,51	199,09	603	15171073
124,49	59,18	53,35	5,79	67,07	12,13	185,21	1 341	15171074
80,28	72,15	-	4,60	54,28	-	139,16	214	15171075
77,42	55,11	1,50	5,62	64,76	0,34	147,46	877	15171076
260,94	86,45	172,88	37,55	77,91	39,31	337,09	46 787	15171077
123,18	75,91	40,83	13,51	58,37	9,30	185,76	3 764	15171078
62,46	33,67	-	2,61	25,12	-	90,20	132	15171079
69,13	63,02	4,62	6,25	62,70	1,05	137,03	986	15171080
105,31	70,97	33,67	18,50	49,77	7,66	165,93	2 997	15171081

# **Noch 10. Realsteueraufbringungskraft, Gemeindeanteile, Gewerbesteuerumlage und Steuereinnahmekraft der**

Burgenlandkreis

Amtlicher Gemeinde- schlüssel	Kreisangehörige Gemeinde	Realsteueraufbringungskraft			Gemeinde- anteil an der Umsatz- steuer	Gemeinde- anteil an der Einkom- mensteuer	Gewerbe- steuer- umlage	Steuer- einnahme- kraft
		insgesamt	darunter					
			Grund- steuer B	Gewerbe- steuer				
15256001	Abtlöbnitz	80	7	66	0	10	15	75
15256002	Altenroda	87	30	36	2	23	8	104
15256003	Bad Bibra, Stadt	379	171	185	51	140	42	528
15256004	Bad Kösen, Stadt	764	395	328	143	385	75	1 218
15256005	Balgstädt	56	35	12	4	44	3	100
15256006	Baumersroda	53	17	23	2	18	5	67
15256007	Bergisdorf	54	26	14	5	28	3	84
15256008	Billroda	59	39	8	29	25	2	110
15256010	Breitenbach	25	22	-0	0	27	-0	52
15256011	Bröckau	45	21	15	1	25	3	68
15256012	Bucha	47	17	19	3	13	4	58
15256013	Burgholzhausen	21	13	-	3	13	-	37
15256014	Burgscheidungen	38	27	0	1	31	0	70
15256015	Burkersroda	59	13	24	2	14	4	70
15256016	Casekirchen	30	15	-0	0	15	-0	46
15256017	Crölpa-Löbschütz	27	22	-4	6	21	-1	55
15256018	Deuben	397	96	287	21	56	65	409
15256019	Döbris	11	1	1	1	7	0	19
15256020	Döschwitz	300	66	218	28	61	50	339
15256022	Droßdorf	307	56	241	63	59	55	374
15256023	Droyßig	166	128	26	13	134	6	307
15256024	Ebersroda	21	12	-0	0	11	-0	32
15256025	Eckartsberga, Stadt	222	110	91	33	96	21	331
15256027	Freyburg (Unstrut), Stadt	2 581	351	2 210	218	318	503	2 614
15256028	Geußnitz	87	39	38	8	46	9	133
15256029	Gieckau	36	19	11	3	13	2	50
15256030	Gleina	77	49	-4	9	62	-1	149
15256032	Görschen	307	46	247	22	31	58	302
15256033	Goldschau	30	19	5	5	19	1	52
15256034	Golzen	34	11	15	4	13	4	47
15256035	Grana	196	82	103	47	60	24	278
15256036	Größnitz	18	9	-	1	8	-	27
15256037	Haynsburg	47	29	9	2	42	2	89
15256038	Herrengosserstedt	48	29	6	4	32	1	83
15256039	Heuckewalde	44	29	9	4	20	2	66
15256040	Hirschroda	21	9	6	1	8	1	29
15256041	Janisroda	73	14	55	3	14	12	78
15256042	Kahlwinkel	89	27	51	3	18	12	98
15256043	Karsdorf	1 152	173	953	65	122	217	1 123
15256044	Kayna	170	87	64	14	101	15	270
15256045	Kirchscheidungen	28	18	1	0	18	0	46
15256046	Kleinhelmsdorf	67	28	35	19	19	8	97
15256048	Klosterhäseler	113	43	46	7	33	10	143
15256050	Kretzschau	166	97	58	47	74	13	274
15256052	Laucha an der Unstrut, Stadt	489	181	285	93	189	64	706
15256053	Leislau	114	15	88	3	14	20	110
15256054	Löbitz	41	23	2	2	21	0	64
15256055	Lossa	101	43	39	4	31	9	127

**Kreisangehörigen Gemeinden im Jahr 2003 in 1 000 EUR und EUR je Einwohner**

Burgenlandkreis

Realsteueraufbringungskraft			Gemeinde- anteil an der Umsatz- steuer	Gemeinde- anteil an der Einkom- mensteuer	Gewerbe- steuer- umlage	Steuer- einnahme- kraft	Einwohner	Amtlicher Gemeinde- schlüssel
insgesamt	darunter							
	Grund- steuer B	Gewerbe- steuer						
in EUR je Einwohner								
479,87	41,30	399,62	0,64	59,36	90,87	448,99	166	15256001
147,53	50,16	61,38	3,26	39,74	13,96	176,57	589	15256002
166,95	75,48	81,45	22,67	61,50	18,52	232,61	2 269	15256003
135,92	70,32	58,26	25,37	68,50	13,25	216,54	5 624	15256004
81,75	52,27	17,27	5,93	64,20	3,93	147,95	679	15256005
144,66	47,51	62,10	4,16	49,05	14,12	183,74	367	15256006
128,17	62,67	33,70	11,29	67,11	7,66	198,91	421	15256007
111,43	73,29	15,20	54,18	47,27	3,46	209,43	526	15256008
67,40	58,92	-0,45	1,06	71,33	-0,10	139,89	373	15256010
106,20	48,51	35,88	2,02	59,48	8,16	159,55	427	15256011
155,36	57,14	64,30	9,60	43,62	14,62	193,96	301	15256012
72,82	44,22	-	9,76	45,93	-	128,51	288	15256013
60,73	43,03	0,53	1,39	48,54	0,12	110,54	633	15256014
180,83	38,56	73,22	5,19	43,00	12,92	216,10	325	15256015
100,78	50,37	-0,20	0,97	52,13	-0,04	153,93	296	15256016
48,86	39,72	-7,21	11,57	36,86	-1,64	98,93	559	15256017
324,32	78,79	234,70	17,31	45,70	53,37	333,96	1 224	15256018
158,93	10,03	9,62	8,23	102,69	2,19	267,67	70	15256019
327,67	72,49	238,22	30,59	66,19	54,17	370,27	916	15256020
442,48	81,49	348,34	90,66	85,53	79,21	539,46	693	15256022
84,71	65,45	13,09	6,81	68,31	2,98	156,85	1 956	15256023
108,42	62,79	-1,63	0,25	55,64	-0,37	164,68	195	15256024
113,30	56,17	46,15	16,85	49,15	10,50	168,81	1 961	15256025
580,68	78,92	497,28	49,09	71,52	113,08	588,20	4 444	15256027
125,42	56,30	55,06	11,44	66,44	12,52	190,78	695	15256028
99,80	52,01	30,10	8,12	37,38	6,84	138,46	360	15256029
84,72	54,30	-4,33	10,36	68,17	-0,99	164,23	906	15256030
587,49	87,84	472,53	42,66	58,61	110,24	578,51	522	15256032
89,55	57,56	16,01	14,20	55,23	3,64	155,34	337	15256033
174,57	53,53	74,54	20,37	65,19	22,77	237,37	197	15256034
244,14	102,72	128,98	58,01	74,26	29,33	347,08	802	15256035
119,97	58,90	-	3,94	56,34	-	180,25	148	15256036
81,00	49,41	15,43	3,99	72,30	3,51	153,77	582	15256037
80,17	48,13	9,75	6,49	54,51	2,22	138,95	595	15256038
100,61	67,37	20,70	10,33	46,20	4,71	152,44	434	15256039
114,52	50,56	30,35	4,67	45,80	6,90	158,09	185	15256040
336,72	62,48	250,55	14,96	64,19	56,98	358,90	218	15256041
230,05	70,41	131,35	7,41	45,72	29,87	253,31	387	15256042
522,86	78,72	432,68	29,52	55,56	98,39	509,54	2 203	15256043
108,60	55,87	40,93	9,08	64,62	9,29	173,01	1 563	15256044
72,80	48,12	2,50	1,09	46,69	0,57	120,00	381	15256045
222,42	91,51	117,35	62,70	61,95	26,69	320,39	302	15256046
141,50	54,14	57,82	9,00	41,83	13,15	179,17	797	15256048
124,36	72,85	43,39	35,42	55,42	9,87	205,33	1 332	15256050
189,74	70,34	110,49	35,97	73,18	24,90	273,99	2 578	15256052
394,64	52,04	305,88	9,23	47,86	69,56	382,16	288	15256053
87,01	49,16	4,00	3,84	44,89	0,91	134,83	471	15256054
115,47	49,06	44,11	4,38	35,62	10,03	145,45	876	15256055

# **Noch 10. Realsteueraufbringungskraft, Gemeindeanteile, Gewerbesteuerumlage und Steuereinnahmekraft der**

Burgenlandkreis

Amtlicher Gemeinde- schlüssel	Kreisangehörige Gemeinde	Realsteueraufbringungskraft			Gemeinde- anteil an der Umsatz- steuer	Gemeinde- anteil an der Einkom- mensteuer	Gewerbe- steuer- umlage	Steuer- einnahme- kraft
		insgesamt	darunter					
			Grund- steuer B	Gewerbe- steuer				
15256056	Luckenau	42	33	4	3	32	1	76
15256057	Meineweh	59	37	1	13	34	0	106
15256058	Memleben	82	49	10	8	42	2	130
15256059	Mertendorf	64	45	10	3	39	2	104
15256060	Möllern	50	20	11	3	25	3	75
15256061	Molau	73	36	16	3	31	4	104
15256062	Naumburg (Saale), Stadt	4 686	2 317	2 279	754	2 087	518	7 009
15256063	Nebra (Unstrut), Stadt	244	171	60	99	219	14	548
15256064	Nonnewitz	68	49	11	1	58	3	124
15256065	Osterfeld, Stadt	326	130	188	49	96	43	427
15256066	Pödelist	32	20	0	0	22	0	54
15256067	Pretzsch	11	7	-	5	12	-	28
15256068	Prießnitz	197	21	166	11	24	38	194
15256071	Reinsdorf	-3	55	-69	4	26	-16	43
15256073	Saubach	90	43	31	8	39	7	130
15256074	Schellbach	52	27	16	8	37	4	93
15256075	Schleberoda	17	9	-	1	10	-	28
15256076	Schönburg	278	122	135	25	86	34	356
15256077	Spielberg	31	14	3	1	13	1	45
15256079	Steinburg	35	12	11	1	10	3	42
15256080	Stößen, Stadt	62	51	-3	13	70	1	143
15256081	Taugwitz	46	27	4	5	27	1	77
15256082	Thalwinkel	59	12	42	2	12	10	64
15256083	Theißen	1 529	156	1 366	302	134	311	1 654
15256085	Tromsdorf	36	23	-1	3	16	-0	56
15256086	Unterkaka	1 324	295	1 018	45	24	232	1 160
15256087	Utenbach	15	8	0	0	8	0	23
15256088	Waldau	35	26	2	3	28	1	66
15256089	Wangen	52	30	19	3	27	4	77
15256090	Weickelsdorf	65	44	15	5	31	3	98
15256091	Weischütz	27	11	11	1	4	3	30
15256092	Weißenborn	40	21	8	2	22	2	62
15256093	Wethau	138	61	73	38	54	18	211
15256094	Wetterzeube	139	69	56	5	77	13	209
15256095	Wischroda	89	24	48	2	20	11	100
15256096	Wittgendorf	51	35	3	4	41	1	96
15256097	Wohlmirstedt	240	73	144	19	55	33	281
15256098	Würchwitz	61	33	10	4	47	2	110
15256100	Zeitz, Stadt	5 109	2 232	2 853	966	1 883	649	7 308
15256101	Zeuchfeld	22	13	1	0	13	0	35
15256102	Elsteraue	1 433	734	597	143	651	136	2 092

**Kreisangehörigen Gemeinden im Jahr 2003 in 1 000 EUR und EUR je Einwohner**

Burgenlandkreis

Realsteueraufbringungskraft			Gemeinde- anteil an der Umsatz- steuer	Gemeinde- anteil an der Einkom- mensteuer	Gewerbe- steuer- umlage	Steuer- einnahme- kraft	Einwohner	Amtlicher Gemeinde- schlüssel
insgesamt	darunter							
	Grund- steuer B	Gewerbe- steuer						
in EUR je Einwohner								
67,35	52,95	5,56	4,13	50,40	1,26	120,61	631	15256056
92,21	57,23	1,74	19,73	52,80	0,40	164,35	644	15256057
97,40	57,95	11,41	9,22	50,40	2,60	154,43	842	15256058
89,49	63,65	13,55	4,70	54,78	3,13	145,84	711	15256059
130,39	51,28	29,89	6,79	64,81	6,80	195,20	383	15256060
122,45	60,83	27,77	5,85	52,89	6,31	174,88	594	15256061
155,65	76,96	75,70	25,05	69,33	17,22	232,81	30 106	15256062
88,34	61,82	21,84	35,90	79,11	4,97	198,39	2 762	15256063
76,94	55,11	12,96	1,52	65,30	2,95	140,80	881	15256064
226,41	90,37	130,73	33,76	66,69	29,73	297,13	1 438	15256065
90,82	56,74	1,41	0,99	61,23	0,32	152,72	355	15256066
63,23	39,30	-	25,59	66,12	-	154,94	178	15256067
578,90	62,12	488,17	31,54	70,72	111,04	570,11	341	15256068
-4,97	87,77	-110,50	7,02	42,17	-25,13	69,35	625	15256071
120,97	57,49	41,70	11,11	53,26	9,48	175,85	741	15256073
99,09	52,23	29,72	15,60	70,20	6,76	178,13	524	15256074
88,62	48,82	-	3,01	52,86	-	144,49	194	15256075
242,00	105,78	117,44	21,74	74,73	29,15	309,32	1 150	15256076
82,64	37,34	7,58	2,71	35,69	1,72	119,31	376	15256077
156,85	56,22	52,00	2,65	43,65	11,83	191,33	220	15256079
55,12	45,78	-2,85	11,61	62,63	0,98	128,37	1 116	15256080
78,49	45,20	6,47	8,54	45,85	1,47	131,41	587	15256081
288,60	56,37	202,85	11,40	57,23	46,13	311,09	206	15256082
751,59	76,84	671,37	148,22	65,70	152,67	812,85	2 035	15256083
84,13	54,29	-3,50	7,73	37,76	-0,80	130,41	428	15256085
4 325,59	965,44	3 328,34	145,85	77,37	756,88	3 791,92	306	15256086
100,27	53,13	0,77	2,66	52,07	0,18	154,82	148	15256087
69,68	51,35	4,49	5,72	56,41	1,02	130,79	505	15256088
95,29	54,86	33,85	4,84	49,24	7,70	141,67	547	15256089
147,14	100,06	33,72	11,46	69,54	7,67	220,46	443	15256090
137,90	54,81	58,04	4,92	22,67	13,20	152,30	197	15256091
108,25	56,02	22,77	4,38	60,78	5,18	168,24	369	15256092
182,65	80,70	96,36	49,82	71,07	23,99	279,55	755	15256093
118,76	59,03	48,17	4,63	65,89	10,95	178,32	1 171	15256094
171,22	45,82	91,39	4,20	37,97	20,78	192,60	521	15256095
76,01	51,58	4,12	6,53	60,18	0,94	141,78	675	15256096
244,50	74,81	147,40	19,39	55,86	33,52	286,24	980	15256097
89,60	48,66	15,31	6,28	69,66	3,48	162,07	678	15256098
167,78	73,29	93,71	31,72	61,83	21,31	240,02	30 449	15256100
90,87	54,87	3,26	2,02	54,03	0,74	146,18	237	15256101
142,00	72,69	59,14	14,21	64,50	13,45	207,26	10 093	15256102

**Noch 10. Realsteueraufbringungskraft, Gemeindeanteile, Gewerbesteuerumlage und Steuereinnahmekraft der**

Landkreis Mansfelder Land

Amtlicher Gemeinde- schlüssel	Kreisangehörige Gemeinde	Realsteueraufbringungskraft			Gemeinde- anteil an der Umsatz- steuer	Gemeinde- anteil an der Einkom- mensteuer	Gewerbe- steuer- umlage	Steuer- einnahme- kraft
		insgesamt	darunter					
			Grund- steuer B	Gewerbe- steuer				
15260001	Abberode	31	21	0	1	19	0	50
15260002	Ahlsdorf	137	86	45	13	117	10	257
15260003	Alterode	44	32	3	2	27	1	73
15260004	Amsdorf	116	108	5	16	40	1	171
15260005	Annarode	60	28	25	3	31	6	89
15260006	Arnstedt	128	37	74	4	25	17	141
15260007	Aseleben	57	39	12	2	51	3	108
15260008	Augsdorf	82	27	52	2	30	12	102
15260009	Benndorf	212	125	78	18	125	18	338
15260010	Biesenrode	47	27	13	4	19	3	66
15260011	Bischofrode	39	31	1	2	36	0	77
15260012	Bornstedt	64	43	3	2	50	1	115
15260013	Bräunrode	42	26	3	1	24	1	66
15260014	Braunschwende	41	33	-0	4	29	-0	73
15260015	Burgsdorf	21	12	-	1	10	-	32
15260016	Dederstedt	99	34	47	3	29	11	120
15260017	Eisleben, Lutherstadt	4 988	1 528	3 401	748	1 236	773	6 199
15260018	Erdeborn	99	64	17	8	83	4	185
15260019	Freist	40	22	-	1	18	-	59
15260020	Friedeburg (Saale)	43	32	2	4	36	0	82
15260021	Friedeburgerhütte	13	10	-2	1	12	-0	26
15260022	Friesdorf	39	27	4	4	24	1	66
15260023	Gerbstedt, Stadt	380	164	144	38	186	33	571
15260024	Gorenzen	36	23	6	0	27	1	62
15260025	Greifenhagen	49	16	27	2	13	6	57
15260026	Großörmer	790	395	382	47	136	87	886
15260027	Harkerode	37	21	6	1	20	1	56
15260028	Hedersleben	158	51	60	8	53	14	205
15260029	Heiligenthal	147	51	63	5	46	14	184
15260030	Helbra	567	274	287	124	289	65	914
15260031	Hergisdorf	89	80	0	10	102	0	202
15260032	Hermerode	16	7	4	0	7	1	22
15260033	Hettstedt, Stadt	2 037	926	1 088	363	1 056	248	3 209
15260034	Hornburg	37	18	2	1	16	0	54
15260035	Hübitz	225	44	166	9	15	38	210
15260036	Ihlewitz	33	13	-1	0	12	-0	45
15260037	Klostermansfeld	371	200	161	49	191	37	574
15260038	Lüttchendorf	76	50	1	1	50	0	126
15260039	Mansfeld, Stadt	571	247	312	62	224	72	784
15260040	Möllendorf	32	24	1	2	14	0	48
15260041	Molmerswende	28	20	1	1	18	0	46
15260042	Neehausen	41	13	-	-	10	-	51
15260043	Osterhausen	121	79	20	11	67	4	194
15260044	Piskaborn	21	15	0	0	14	0	36
15260045	Polleben	117	62	19	7	66	4	186
15260046	Quenstedt	83	50	1	20	63	0	166
15260047	Ritterode	42	34	-3	2	21	-1	65
15260048	Ritzgerode	8	5	-	0	6	-	14

**Kreisangehörigen Gemeinden im Jahr 2003 in 1 000 EUR und EUR je Einwohner**

Landkreis Mansfelder Land

Realsteueraufbringungskraft			Gemeinde- anteil an der Umsatz- steuer	Gemeinde- anteil an der Einkom- mensteuer	Gewerbe- steuer- umlage	Steuer- einnahme- kraft	Einwohner	Amtlicher Gemeinde- schlüssel
insgesamt	darunter							
	Grund- steuer B	Gewerbe- steuer						
in EUR je Einwohner								
73,71	49,62	0,56	1,54	44,67	0,13	119,79	415	15260001
70,38	44,24	23,36	6,64	60,12	5,31	131,83	1 946	15260002
86,28	62,56	5,70	4,07	53,29	1,29	142,34	513	15260003
212,75	199,05	8,75	28,89	73,41	1,99	313,06	545	15260004
105,16	48,71	43,29	5,74	54,18	9,85	155,23	571	15260005
207,24	60,61	119,17	6,45	41,13	27,10	227,72	617	15260006
101,12	69,49	20,73	3,54	91,58	4,71	191,53	562	15260007
129,88	42,49	82,34	3,12	47,59	18,72	161,86	628	15260008
84,97	50,07	31,22	7,28	50,08	7,10	135,22	2 497	15260009
102,91	60,21	28,37	8,07	41,35	6,45	145,88	452	15260010
52,12	41,65	1,45	3,25	48,81	0,33	103,86	743	15260011
64,04	43,69	2,98	2,03	50,88	0,68	116,27	992	15260012
82,65	51,90	5,61	2,53	47,03	1,28	130,93	505	15260013
65,01	51,70	-0,35	5,63	45,88	-0,08	116,61	630	15260014
91,31	53,99	-	3,65	46,18	-	141,14	225	15260015
207,23	71,67	98,92	6,22	61,12	22,49	252,08	477	15260016
244,65	74,92	166,77	36,68	60,64	37,93	304,04	20 390	15260017
87,83	56,64	15,22	6,75	73,37	3,46	164,50	1 126	15260018
101,15	55,10	-	1,72	46,63	-	149,50	393	15260019
77,31	57,87	3,54	7,16	65,06	0,81	148,73	553	15260020
50,45	39,91	-6,61	2,30	47,96	-1,50	102,21	251	15260021
97,42	66,32	10,21	10,46	58,69	2,32	164,24	404	15260022
117,66	50,95	44,52	11,92	57,51	10,12	176,97	3 228	15260023
98,30	61,87	15,86	0,98	74,54	3,61	170,20	367	15260024
176,52	58,15	95,97	5,82	45,42	21,82	205,93	279	15260025
364,85	182,44	176,40	21,93	62,92	40,22	409,49	2 164	15260026
101,14	58,31	17,41	2,39	56,39	3,96	155,97	361	15260027
150,80	48,45	57,40	7,40	50,58	13,05	195,72	1 049	15260028
175,17	61,12	74,75	6,22	54,14	17,00	218,52	842	15260029
117,51	56,71	59,46	25,61	59,76	13,52	189,36	4 829	15260030
46,54	41,52	0,06	5,45	53,11	0,01	105,08	1 921	15260031
115,20	52,29	29,56	3,12	49,70	6,72	161,30	135	15260032
122,91	55,89	65,67	21,92	63,74	14,93	193,64	16 572	15260033
91,78	45,18	3,93	2,23	39,14	0,89	132,25	407	15260034
587,95	115,08	433,54	22,28	38,79	98,59	550,43	382	15260035
92,98	36,76	-1,81	1,28	32,54	-0,41	127,21	357	15260036
127,85	69,14	55,39	16,86	65,87	12,60	197,99	2 899	15260037
113,94	74,16	1,29	1,29	74,24	0,29	189,18	668	15260038
159,58	69,07	87,15	17,43	62,53	20,25	219,29	3 576	15260039
100,98	74,04	2,49	4,96	44,45	0,57	149,83	320	15260040
94,64	68,38	1,74	3,50	61,00	0,40	158,75	291	15260041
137,08	45,38	-	-	33,95	-	171,03	297	15260042
107,80	70,34	17,51	9,37	60,07	3,98	173,26	1 121	15260043
69,32	47,50	0,60	1,03	47,23	0,14	117,45	306	15260044
104,40	55,31	16,87	6,57	58,34	3,84	165,47	1 125	15260045
93,39	56,87	1,42	22,82	71,13	0,32	187,01	885	15260046
120,78	99,01	-8,11	5,54	60,67	-1,84	188,84	345	15260047
85,05	58,84	-	3,98	67,73	-	156,76	90	15260048

**Noch 10. Realsteueraufbringungskraft, Gemeindeanteile, Gewerbesteuerumlage und Steuereinnahmekraft der**

Landkreis Mansfelder Land

Amtlicher Gemeinde- schlüssel	Kreisangehörige Gemeinde	Realsteueraufbringungskraft			Gemeinde- anteil an der Umsatz- steuer	Gemeinde- anteil an der Einkom- mensteuer	Gewerbe- steuer- umlage	Steuer- einnahme- kraft
		insgesamt	darunter					
			Grund- steuer B	Gewerbe- steuer				
15260049	Röblingen am See	310	199	102	52	212	23	552
15260050	Rothenschirnbach	155	71	77	54	53	18	245
15260051	Rottelsdorf	35	16	3	0	11	1	45
15260052	Sandersleben, Stadt	208	126	43	21	106	10	326
15260053	Schmalzerode	17	14	2	2	15	0	33
15260054	Seeburg	73	57	3	1	42	1	115
15260055	Siebigeroide	99	38	54	4	35	11	127
15260056	Siersleben	125	76	31	18	89	7	225
15260057	Stangerode	75	27	42	2	16	10	83
15260058	Stedten	86	65	11	4	61	2	148
15260059	Sylfa	48	31	1	2	25	0	74
15260060	Ulzigerode	16	11	0	1	6	0	22
15260061	Unterrißdorf	44	29	1	2	30	0	76
15260062	Vatterode	57	46	2	5	43	0	105
15260063	Volkstedt	109	67	25	8	49	6	160
15260064	Walbeck	227	107	107	17	65	24	284
15260065	Wansleben am See	178	100	69	8	110	16	280
15260066	Welbsleben	98	45	37	4	55	8	148
15260067	Welfesholz	151	33	107	4	14	24	144
15260068	Wiederstedt	103	54	30	4	71	7	172
15260069	Wimmelburg	54	77	-30	6	84	-7	151
15260070	Wippra	219	107	95	29	105	22	332
15260071	Wolferode	71	63	2	5	75	1	151
15260072	Zabenstedt	19	12	-	0	12	-	32

**Kreisangehörigen Gemeinden im Jahr 2003 in 1 000 EUR und EUR je Einwohner**

Landkreis Mansfelder Land

Realsteueraufbringungskraft			Gemeinde- anteil an der Umsatz- steuer	Gemeinde- anteil an der Einkom- mensteuer	Gewerbe- steuer- umlage	Steuer- einnahme- kraft	Einwohner	Amtlicher Gemeinde- schlüssel
insgesamt	darunter							
	Grund- steuer B	Gewerbe- steuer						
in EUR je Einwohner								
98,85	63,41	32,34	16,56	67,60	7,36	175,66	3 140	15260049
225,53	103,41	112,42	79,22	77,15	25,56	356,33	687	15260050
98,73	44,58	7,22	0,90	31,22	1,64	129,21	350	15260051
97,88	59,07	20,34	9,93	49,85	4,63	153,03	2 127	15260052
59,57	46,57	6,04	5,84	50,30	1,37	114,34	290	15260053
112,55	88,29	5,21	1,50	65,61	1,18	178,47	646	15260054
154,75	59,92	84,11	6,76	54,93	17,60	198,84	639	15260055
75,67	46,18	18,81	10,71	53,76	4,28	135,87	1 654	15260056
191,97	69,00	107,55	5,11	40,11	24,46	212,74	389	15260057
78,29	59,68	9,59	3,95	55,18	2,18	135,24	1 097	15260058
87,63	57,79	1,04	3,10	45,67	0,24	136,16	544	15260059
81,39	55,08	0,68	3,39	29,10	0,16	113,73	191	15260060
93,78	62,60	2,36	5,01	62,89	0,54	161,14	470	15260061
77,53	61,83	2,95	6,72	57,97	0,67	141,56	739	15260062
87,23	53,69	20,32	6,31	39,79	4,62	128,71	1 244	15260063
214,01	101,03	100,66	15,72	61,11	22,89	267,95	1 059	15260064
95,85	54,10	36,96	4,27	59,26	8,40	150,98	1 857	15260065
123,61	57,37	46,87	4,94	70,26	10,66	188,16	789	15260066
635,53	140,77	453,24	15,54	57,51	103,07	605,51	237	15260067
89,84	47,15	26,13	3,74	62,22	5,94	149,85	1 148	15260068
37,60	53,59	-21,11	4,07	58,24	-4,80	104,72	1 439	15260069
133,82	65,70	58,19	17,93	64,40	13,23	202,91	1 636	15260070
54,32	47,82	1,73	3,84	56,94	0,39	114,70	1 315	15260071
70,59	43,79	-	1,12	46,15	-	117,86	270	15260072

**Noch 10. Realsteueraufbringungskraft, Gemeindeanteile, Gewerbesteuerumlage und Steuereinnahmekraft der**

Landkreis Merseburg-Querfurt

Amtlicher Gemeinde- schlüssel	Kreisangehörige Gemeinde	Realsteueraufbringungskraft			Gemeinde- anteil an der Umsatz- steuer	Gemeinde- anteil an der Einkom- mensteuer	Gewerbe- steuer- umlage	Steuer- einnahme- kraft
		insgesamt	darunter					
			Grund- steuer B	Gewerbe- steuer				
15261001	Albersroda	77	28	16	2	29	4	105
15261002	Alberstedt	47	28	1	1	25	0	72
15261003	Bad Dürrenberg, Stadt	830	627	183	148	850	52	1 776
15261004	Bad Lauchstädt, Stadt	634	360	217	71	441	46	1 100
15261005	Barnstädt	244	79	128	23	70	29	308
15261006	Beuna (Geiseltal)	335	23	305	27	54	69	347
15261007	Branderoda	24	14	-	0	12	-	36
15261008	Braunsbedra, Stadt	1 012	375	611	85	359	139	1 317
15261009	Burgliebenau	30	27	-0	1	42	-0	72
15261010	Delitz am Berge	105	60	28	20	102	6	220
15261011	Ermilitz	114	102	4	10	174	1	297
15261012	Esperstedt	58	34	0	1	36	0	94
15261013	Farnstädt	212	77	103	14	72	23	275
15261014	Frankleben	160	116	32	17	90	7	260
15261015	Friedensdorf	21	15	1	4	17	0	41
15261017	Geusa	257	113	118	28	84	27	342
15261018	Grockstädt	53	21	13	2	12	3	63
15261019	Gröst	69	42	1	16	31	0	116
15261021	Großkayna	732	99	622	12	74	142	676
15261022	Günthersdorf	927	313	610	319	164	139	1 272
15261023	Horburg-Maßlau	56	42	10	27	32	2	112
15261024	Klobikau	111	31	60	4	37	14	138
15261025	Knapendorf	113	91	8	5	38	2	154
15261026	Kötschlitz	1 115	336	774	151	153	176	1 243
15261027	Kötzschau	181	102	60	45	152	14	365
15261028	Korbetha	10 655	261	10 394	8	8	2 364	8 308
15261029	Kreypau	61	24	21	1	18	5	76
15261030	Krumpa	315	82	222	67	65	50	397
15261031	Langeneichstädt	168	99	22	9	91	5	264
15261032	Leimbach	29	22	0	3	20	0	53
15261033	Leuna, Stadt	5 544	820	4 717	1 152	540	1 073	6 164
15261035	Luppenau	50	36	10	6	53	2	107
15261036	Merseburg, Stadt	5 321	2 683	2 607	909	3 173	593	8 809
15261038	Milzau	110	65	5	4	77	1	190
15261039	Mücheln (Geiseltal), Stadt	700	400	255	104	367	58	1 113
15261040	Nempitz	120	48	62	89	24	14	220
15261041	Nemsdorf-Göhrendorf	121	61	18	9	59	4	184
15261042	Obhausen	181	108	9	12	113	2	304
15261043	Oebles-Schlechtewitz	12	9	-	0	13	-	25
15261044	Oechlitz	56	27	3	4	32	1	90
15261045	Querfurt, Stadt	1 520	753	672	267	683	159	2 311
15261046	Raßnitz	164	65	84	45	85	19	276
15261047	Rodden	23	18	0	1	23	0	47
15261048	Röglitz	24	16	0	1	22	0	47
15261049	Roßbach	189	133	32	17	104	7	302
15261050	Schafstädt, Stadt	350	132	161	24	122	37	460
15261051	Schkopau	2 076	483	1 586	225	305	361	2 245
15261052	Schmon	147	50	75	10	31	17	171

**Kreisangehörigen Gemeinden im Jahr 2003 in 1 000 EUR und EUR je Einwohner**

Landkreis Merseburg-Querfurt

Realsteueraufbringungskraft			Gemeinde- anteil an der Umsatz- steuer	Gemeinde- anteil an der Einkom- mensteuer	Gewerbe- steuer- umlage	Steuer- einnahme- kraft	Einwohner	Amtlicher Gemeinde- schlüssel
insgesamt	darunter							
	Grund- steuer B	Gewerbe- steuer						
in EUR je Einwohner								
163,67	59,92	33,50	4,65	61,15	7,62	221,86	473	15261001
90,74	53,58	1,89	2,46	48,03	0,43	140,80	514	15261002
71,21	53,83	15,73	12,71	72,90	4,44	152,38	11 653	15261003
124,88	70,98	42,73	13,98	87,01	9,10	216,77	5 074	15261004
201,41	64,78	105,27	18,59	58,00	23,94	254,06	1 213	15261005
316,06	22,08	288,01	25,69	51,05	65,50	327,30	1 059	15261006
110,11	62,99	-	0,13	58,04	-	168,29	215	15261007
149,63	55,43	90,35	12,52	53,07	20,55	194,67	6 765	15261008
63,87	57,27	-0,41	1,41	87,74	-0,09	153,12	473	15261009
107,48	61,80	29,14	20,43	104,43	6,63	225,71	976	15261010
81,00	72,70	2,62	7,33	124,30	0,60	212,03	1 402	15261011
77,25	45,58	0,54	0,86	48,31	0,12	126,30	748	15261012
168,08	60,99	81,53	10,69	57,23	18,54	217,46	1 264	15261013
95,56	69,23	18,87	10,36	53,96	4,29	155,59	1 671	15261014
66,70	48,48	4,64	12,12	53,85	1,06	131,61	309	15261015
171,32	75,58	78,79	18,85	55,91	17,92	228,16	1 500	15261017
123,22	49,95	31,24	4,79	27,56	7,11	148,47	427	15261018
106,56	65,08	2,22	24,76	47,36	0,50	178,18	652	15261019
671,06	90,48	570,48	10,75	67,42	129,73	619,49	1 091	15261021
767,28	259,39	505,06	264,35	135,85	114,85	1 052,63	1 208	15261022
93,46	71,30	17,53	46,05	52,91	3,99	188,43	596	15261023
183,63	52,19	99,34	7,09	60,98	22,59	229,11	602	15261024
204,47	164,49	14,40	9,89	68,72	3,27	279,82	552	15261025
1 212,26	365,13	841,20	163,89	166,73	191,29	1 351,59	920	15261026
86,79	48,80	28,68	21,41	72,74	6,52	174,42	2 090	15261027
50 024,70	1 226,22	48 798,38	38,15	38,61	11 097,01	39 004,44	213	15261028
179,75	71,65	60,39	4,23	53,35	13,73	223,59	341	15261029
254,35	66,54	179,15	54,14	52,60	40,74	320,35	1 238	15261030
108,69	63,63	14,16	6,06	58,60	3,13	170,21	1 550	15261031
80,26	59,96	1,11	9,15	55,67	0,25	144,82	365	15261032
774,90	114,66	659,22	160,94	75,52	149,91	861,45	7 155	15261033
93,79	67,25	19,03	10,57	98,55	4,33	198,59	538	15261035
148,91	75,09	72,97	25,43	88,81	16,59	246,55	35 730	15261036
108,96	64,28	4,48	4,05	76,26	1,02	188,25	1 009	15261038
108,06	61,83	39,45	16,12	56,74	8,97	171,95	6 474	15261039
387,81	153,79	201,57	288,01	78,84	45,84	708,83	310	15261040
117,57	59,80	17,93	8,64	57,68	4,08	179,80	1 026	15261041
92,77	55,36	4,71	6,24	58,30	1,07	156,23	1 946	15261042
53,48	42,40	-	0,03	58,65	-	112,16	219	15261043
89,18	43,35	5,38	5,88	51,26	1,22	145,09	623	15261044
162,21	80,42	71,70	28,47	72,95	16,95	246,67	9 368	15261045
157,56	62,55	80,54	43,23	81,43	18,31	263,91	1 044	15261046
89,62	71,27	0,95	3,61	87,48	0,22	180,50	259	15261047
74,37	50,35	0,56	2,89	68,28	0,13	145,40	324	15261048
101,04	71,03	17,19	8,97	55,49	3,91	161,59	1 869	15261049
156,82	59,33	71,96	10,89	54,66	16,36	206,00	2 233	15261050
656,63	152,85	501,86	71,11	96,56	114,13	710,18	3 161	15261051
173,59	58,47	88,57	11,45	36,26	20,14	201,16	849	15261052

**Noch 10. Realsteueraufbringungskraft, Gemeindeanteile, Gewerbesteuerumlage und Steuereinnahmekraft der**

Landkreis Merseburg-Querfurt

Amtlicher Gemeinde- schlüssel	Kreisangehörige Gemeinde	Realsteueraufbringungskraft			Gemeinde- anteil an der Umsatz- steuer	Gemeinde- anteil an der Einkom- mensteuer	Gewerbe- steuer- umlage	Steuer- einnahme- kraft
		insgesamt	darunter					
			Grund- steuer B	Gewerbe- steuer				
15261053	Schraplau, Stadt	264	91	162	30	93	37	349
15261054	Spergau	1 064	400	656	151	85	92	1 207
15261055	Steigra	378	63	287	13	57	65	382
15261056	Tollwitz	327	109	205	52	87	47	420
15261057	Vitzenburg	64	42	5	5	54	1	121
15261058	Wallendorf (Luppe)	146	48	90	47	61	20	234
15261059	Weißenschirmbach	46	30	0	1	30	0	77
15261060	Wünsch	77	41	4	2	28	1	106
15261061	Ziegelroda	110	69	23	11	54	5	169
15261062	Zöschen	122	71	42	14	83	9	209
15261063	Zweimen	50	28	13	2	19	3	67

**Kreisangehörigen Gemeinden im Jahr 2003 in 1 000 EUR und EUR je Einwohner**

Landkreis Merseburg-Querfurt

Realsteueraufbringungskraft			Gemeinde- anteil an der Umsatz- steuer	Gemeinde- anteil an der Einkom- mensteuer	Gewerbe- steuer- umlage	Steuer- einnahme- kraft	Einwohner	Amtlicher Gemeinde- schlüssel
insgesamt	darunter							
	Grund- steuer B	Gewerbe- steuer						
in EUR je Einwohner								
189,25	65,03	115,88	21,26	66,45	26,35	250,60	1 394	15261053
940,89	353,63	579,62	133,62	74,83	81,76	1 067,59	1 131	15261054
408,71	67,73	310,20	13,73	61,69	70,62	413,51	925	15261055
260,82	86,60	163,63	41,80	69,72	37,21	335,13	1 253	15261056
77,43	50,97	6,22	6,33	65,59	1,41	147,93	821	15261057
137,63	45,42	84,72	44,11	57,63	19,27	220,11	1 061	15261058
85,84	55,69	0,59	2,37	54,70	0,14	142,77	540	15261059
110,71	58,84	6,16	3,22	40,74	1,40	153,27	693	15261060
119,26	74,79	24,62	11,74	58,45	5,60	183,85	919	15261061
116,15	68,17	39,68	13,32	78,89	9,02	199,34	1 048	15261062
152,43	83,98	41,06	6,00	56,63	9,34	205,71	328	15261063

**Noch 10. Realsteueraufbringungskraft, Gemeindeanteile, Gewerbesteuerumlage und Steuereinnahmekraft der**

Saalkreis

Amtlicher Gemeinde- schlüssel	Kreisangehörige Gemeinde	Realsteueraufbringungskraft			Gemeinde- anteil an der Umsatz- steuer	Gemeinde- anteil an der Einkom- mensteuer	Gewerbe- steuer- umlage	Steuer- einnahme- kraft
		insgesamt	darunter					
			Grund- steuer B	Gewerbe- steuer				
15265001	Angersdorf	232	148	77	18	131	17	363
15265002	Beesenstedt	232	109	89	33	91	20	336
15265003	Bennstedt	289	152	123	25	166	28	453
15265004	Brachstedt	141	64	54	19	68	12	216
15265005	Brachwitz	114	57	45	7	102	10	214
15265006	Braschwitz	213	134	69	26	142	16	365
15265007	Dieskau	471	245	212	46	374	48	843
15265008	Döblitz	21	9	1	-	10	0	30
15265009	Dölbau	488	135	339	72	118	77	601
15265010	Döllnitz	383	124	256	28	122	58	475
15265011	Dößel	111	21	72	0	26	16	121
15265012	Domnitz	204	47	131	22	60	30	257
15265013	Dornstedt	328	50	255	11	51	58	332
15265014	Fienstedt	44	15	13	1	13	3	55
15265015	Gimritz	38	21	2	9	24	1	71
15265016	Gröbers	632	228	371	66	216	84	829
15265017	Großkugel	1 204	227	969	200	204	220	1 388
15265018	Gutenberg	58	86	-35	17	89	-8	172
15265019	Höhnstedt	201	89	90	9	119	20	308
15265020	Hohenthurm	300	219	66	23	146	15	455
15265021	Hohenweiden	118	86	21	12	74	5	199
15265022	Holleben	446	110	299	31	154	124	508
15265023	Kloschwitz	42	23	1	4	32	0	77
15265024	Krosigk	95	48	30	9	67	7	163
15265025	Küthen	43	23	2	2	27	1	72
15265026	Landsberg, Stadt	4 361	529	3 806	222	397	865	4 115
15265027	Langenbogen	265	131	124	8	246	28	491
15265028	Lieskau	291	198	88	24	302	20	596
15265029	Lochau	341	78	262	15	115	60	412
15265030	Löbejün, Stadt	675	149	504	38	143	115	742
15265031	Mösthinsdorf	63	22	31	0	18	8	73
15265032	Morl	101	60	30	4	69	7	167
15265033	Nauendorf	264	128	113	21	141	26	400
15265034	Nehlitze	51	23	23	4	36	5	85
15265035	Neutz-Lettewitz	110	54	20	3	55	5	164
15265036	Niemberg	311	128	159	39	122	36	435
15265037	Oppin	219	126	66	25	136	15	365
15265038	Ostrau	85	55	4	7	60	1	150
15265039	Peißen	1 029	315	698	223	102	159	1 194
15265040	Petersberg	157	45	97	52	60	22	247
15265041	Plötz	56	39	3	8	40	1	103
15265042	Queis	835	227	585	71	127	133	900
15265043	Reußen	76	60	-1	13	69	-0	159
15265044	Rothenburg	140	119	16	34	77	4	247
15265045	Salzmünde	305	205	70	26	224	16	539
15265046	Schochwitz	150	97	23	12	92	5	249
15265047	Schwerz	466	32	418	18	33	95	423
15265048	Sennewitz	327	158	163	81	163	37	534

**Kreisangehörigen Gemeinden im Jahr 2003 in 1 000 EUR und EUR je Einwohner**

Saalkreis

Realsteueraufbringungskraft			Gemeinde- anteil an der Umsatz- steuer	Gemeinde- anteil an der Einkom- mensteuer	Gewerbe- steuer- umlage	Steuer- einnahme- kraft	Einwohner	Amtlicher Gemeinde- schlüssel
insgesamt	darunter							
	Grund- steuer B	Gewerbe- steuer						
in EUR je Einwohner								
193,21	123,00	64,20	14,65	108,83	14,49	302,19	1 202	15265001
173,09	81,55	66,33	24,34	67,95	14,79	250,59	1 342	15265002
191,20	100,44	81,51	16,59	109,77	18,47	299,10	1 513	15265003
150,28	67,78	57,10	20,61	72,14	12,99	230,05	938	15265004
112,06	55,54	44,09	7,14	100,57	10,03	209,75	1 018	15265005
164,55	103,42	52,88	19,82	109,66	12,03	282,01	1 296	15265006
149,31	77,84	67,14	14,59	118,69	15,27	267,32	3 154	15265007
105,05	45,66	6,27	-	48,85	1,43	152,47	197	15265008
405,86	112,60	282,11	60,04	97,90	64,15	499,65	1 203	15265009
274,26	88,66	182,98	19,91	87,29	41,61	339,85	1 398	15265010
294,64	56,42	192,63	0,04	70,10	43,80	320,97	376	15265011
248,68	57,15	158,97	27,11	73,03	36,15	312,68	821	15265012
417,83	64,19	324,46	13,68	64,65	73,78	422,38	786	15265013
179,16	62,91	53,04	3,69	54,44	12,06	225,23	244	15265014
105,35	58,00	6,28	25,42	67,09	1,43	196,43	360	15265015
246,31	88,91	144,83	25,58	84,14	32,93	323,09	2 565	15265016
553,47	104,44	445,44	91,97	93,95	101,30	638,10	2 176	15265017
47,43	70,77	-29,02	14,13	72,86	-6,60	141,02	1 221	15265018
121,59	53,83	54,45	5,43	71,87	12,38	186,50	1 650	15265019
131,55	95,96	29,09	10,26	64,17	6,62	199,36	2 283	15265020
140,74	102,09	24,76	14,03	87,74	5,63	236,88	842	15265021
261,03	64,40	174,65	18,18	90,29	72,30	297,20	1 710	15265022
83,54	46,36	2,20	7,84	63,27	0,50	154,15	502	15265023
102,57	51,52	32,89	9,23	72,59	7,48	176,91	923	15265024
101,14	54,03	5,37	4,73	62,47	1,22	167,12	429	15265025
944,42	114,59	824,15	48,04	85,99	187,42	891,04	4 618	15265026
137,57	67,95	64,33	4,03	128,06	14,63	255,02	1 924	15265027
104,37	71,09	31,63	8,47	108,20	7,20	213,85	2 788	15265028
308,38	70,11	236,90	13,68	104,10	53,87	372,28	1 106	15265029
284,53	62,93	212,23	16,02	60,12	48,26	312,41	2 374	15265030
194,95	69,76	98,05	1,55	55,84	25,08	227,25	321	15265031
109,12	64,53	32,83	4,28	74,46	7,47	180,40	927	15265032
137,65	66,60	58,80	10,96	73,40	13,37	208,64	1 915	15265033
127,28	57,90	58,17	9,04	88,60	13,23	211,68	402	15265034
114,67	55,99	21,11	3,60	57,63	4,80	171,10	959	15265035
208,81	85,66	106,69	25,91	81,77	24,26	292,23	1 489	15265036
138,39	79,72	41,59	15,85	86,32	9,46	231,10	1 581	15265037
82,58	53,48	4,07	6,34	57,97	0,93	145,96	1 027	15265038
925,07	283,59	628,11	200,30	91,48	142,84	1 074,02	1 112	15265039
223,83	63,37	138,43	73,84	84,75	31,48	350,93	703	15265040
71,67	48,95	3,95	10,14	50,30	0,90	131,21	787	15265041
561,96	152,52	393,61	48,10	85,33	89,51	605,88	1 486	15265042
75,36	59,48	-0,53	13,44	69,20	-0,12	158,12	1 003	15265043
143,52	122,02	16,36	34,46	79,55	3,72	253,82	973	15265044
118,54	79,49	27,31	9,95	86,79	6,16	209,12	2 576	15265045
116,99	75,61	17,78	9,60	72,12	3,73	194,98	1 279	15265046
848,05	58,08	759,73	33,60	60,26	172,77	769,14	550	15265047
194,26	93,79	96,70	48,41	96,73	21,99	317,41	1 683	15265048

# **Noch 10. Realsteueraufbringungskraft, Gemeindeanteile, Gewerbesteuerumlage und Steuereinnahmekraft der**

Saalkreis

Amtlicher Gemeinde- schlüssel	Kreisangehörige Gemeinde	Realsteueraufbringungskraft			Gemeinde- anteil an der Umsatz- steuer	Gemeinde- anteil an der Einkom- mensteuer	Gewerbe- steuer- umlage	Steuer- einnahme- kraft
		insgesamt	darunter					
			Grund- steuer B	Gewerbe- steuer				
15265049	Sietzsch	774	165	593	26	58	135	723
15265050	Spickendorf	137	45	78	20	45	18	185
15265051	Steuden	105	41	35	3	71	8	171
15265052	Teicha	134	76	41	21	122	9	269
15265053	Teutschenthal	3 066	586	2 425	169	593	551	3 277
15265054	Wallwitz (Saalkreis)	135	93	22	9	80	5	219
15265055	Wettin, Stadt	209	132	58	21	152	13	369
15265056	Zappendorf	430	115	299	28	132	68	522
15265057	Zscherben	129	97	25	20	162	6	305

**Kreisangehörigen Gemeinden im Jahr 2003 in 1 000 EUR und EUR je Einwohner**

Saalkreis

Realsteueraufbringungskraft			Gemeinde- anteil an der Umsatz- steuer	Gemeinde- anteil an der Einkom- mensteuer	Gewerbe- steuer- umlage	Steuer- einnahme- kraft	Einwohner	Amtlicher Gemeinde- schlüssel
insgesamt	darunter							
	Grund- steuer B	Gewerbe- steuer						
in EUR je Einwohner								
1 060,75	225,83	811,75	35,61	79,07	184,60	990,83	730	15265049
226,47	74,14	128,98	33,16	74,15	29,33	304,45	607	15265050
104,50	41,21	34,47	2,77	70,20	7,84	169,63	1 006	15265051
91,16	51,76	27,62	14,42	83,11	6,28	182,41	1 472	15265052
434,61	83,09	343,67	24,00	84,04	78,15	464,49	7 055	15265053
119,18	81,47	19,11	7,54	70,37	4,35	192,74	1 136	15265054
94,43	59,77	26,11	9,42	68,55	5,94	166,46	2 216	15265055
269,90	72,02	187,53	17,65	82,81	42,65	327,71	1 594	15265056
78,86	59,20	15,26	11,98	98,93	3,51	186,26	1 636	15265057

**Noch 10. Realsteueraufbringungskraft, Gemeindeanteile, Gewerbesteuerumlage und Steuereinnahmekraft der**

Landkreis Sangerhausen

Amtlicher Gemeinde- schlüssel	Kreisangehörige Gemeinde	Realsteueraufbringungskraft			Gemeinde- anteil an der Umsatz- steuer	Gemeinde- anteil an der Einkom- mensteuer	Gewerbe- steuer- umlage	Steuereinnahme- kraft
		insgesamt	darunter					
			Grund- steuer B	Gewerbe- steuer				
15266001	Allstedt, Stadt	598	232	339	59	168	77	748
15266002	Bennungen	80	48	19	7	54	4	136
15266003	Berga	426	180	221	67	121	50	564
15266004	Beyernaumburg	87	55	15	5	42	4	131
15266005	Blankenheim	94	72	6	3	83	1	180
15266006	Breitenbach	16	12	0	0	12	0	29
15266007	Breitenstein	47	32	9	3	35	2	82
15266008	Breitungen	52	34	11	2	25	2	76
15266009	Brücken (Helme)	60	43	-0	2	41	-0	103
15266010	Dietersdorf	25	16	2	0	15	0	39
15266011	Drebsdorf	11	7	-	-	3	-	14
15266012	Edersleben	309	78	220	52	78	50	389
15266013	Emseloh	74	37	30	1	38	7	106
15266014	Gonna	76	52	16	2	53	4	127
15266015	Grillenberg	35	29	3	5	12	1	51
15266016	Großleinungen	42	31	3	5	35	1	81
15266017	Hackpfüffel	40	19	13	4	11	3	52
15266018	Hainrode	26	20	0	1	17	0	44
15266019	Hayn (Harz)	59	37	8	6	35	2	99
15266020	Holdenstedt	119	45	58	7	51	13	165
15266021	Horla	12	9	-1	1	14	-0	27
15266022	Katharinenrieth	19	10	-0	3	10	-0	31
15266023	Kelbra (Kyffhäuser), Stadt	305	192	82	25	175	19	486
15266024	Kleinleinungen	11	8	-	0	9	-	20
15266025	Lengefeld	73	58	2	14	49	1	136
15266026	Liedersdorf	23	15	2	0	17	1	40
15266027	Martinsrieth	58	12	37	17	11	8	77
15266028	Mittelhausen	57	34	1	1	31	0	89
15266029	Morungen	17	12	4	1	13	1	30
15266030	Niederröblingen (Helme)	78	35	30	10	22	7	103
15266031	Nienstedt	51	31	4	5	13	1	68
15266032	Oberröblingen	405	187	213	41	99	48	497
15266033	Obersdorf	43	35	1	2	48	0	94
15266034	Pölsfeld	31	21	3	1	33	1	65
15266035	Questenberg	27	21	0	1	15	0	43
15266036	Riestedt	164	98	45	23	110	10	286
15266037	Riethnordhausen	32	33	-12	10	27	-3	72
15266038	Roßla	444	199	229	55	158	52	605
15266039	Rotha	28	19	1	4	20	0	52
15266040	Rottleberode	1 008	152	850	117	122	193	1 054
15266041	Sangerhausen, Stadt	2 849	1 815	997	650	1 525	225	4 799
15266042	Schwenda	69	40	20	4	40	5	108
15266043	Sotterhausen	23	11	1	1	10	0	34
15266044	Stolberg (Harz), Stadt	230	125	95	13	77	22	299
15266045	Tilleda (Kyffhäuser)	80	51	10	3	50	2	131
15266046	Uftrungen	85	65	5	11	61	1	156
15266047	Wallhausen	259	148	81	18	126	18	384
15266048	Wettelrode	44	41	-1	5	75	-0	125

**Kreisangehörigen Gemeinden im Jahr 2003 in 1 000 EUR und EUR je Einwohner**

Landkreis Sangerhausen

Realsteueraufbringungskraft			Gemeinde- anteil an der Umsatz- steuer	Gemeinde- anteil an der Einkom- mensteuer	Gewerbe- steuer- umlage	Steuer- einnahme- kraft	Einwohner	Amtlicher Gemeinde- schlüssel
insgesamt	darunter							
	Grund- steuer B	Gewerbe- steuer						
in EUR je Einwohner								
183,47	71,30	103,93	18,06	51,61	23,64	229,50	3 258	15266001
78,56	46,88	19,14	6,79	52,82	4,35	133,82	1 018	15266002
213,20	90,18	110,54	33,53	60,60	25,14	282,18	1 999	15266003
110,63	69,25	19,65	6,96	53,37	4,47	166,49	788	15266004
66,67	50,50	4,51	2,44	58,74	1,03	126,82	1 417	15266005
56,73	40,58	1,25	1,46	42,71	0,28	100,62	285	15266006
89,91	62,40	17,57	5,53	67,11	4,00	158,55	519	15266007
100,82	66,93	20,82	3,64	47,98	4,73	147,71	513	15266008
64,57	46,95	-0,15	2,55	43,84	-0,03	110,99	924	15266009
85,06	56,33	5,32	0,17	50,28	1,21	134,30	289	15266010
97,08	58,86	-	-	26,42	-	123,50	111	15266011
248,82	63,04	177,03	41,79	62,99	40,26	313,35	1 241	15266012
119,32	60,73	47,88	1,53	61,08	10,89	171,04	617	15266013
104,09	72,11	22,41	3,24	72,45	5,10	174,69	726	15266014
104,05	85,25	9,03	15,19	35,89	2,05	153,06	336	15266015
88,26	66,14	6,87	10,52	73,25	1,56	170,46	475	15266016
146,98	68,68	46,81	14,85	40,30	10,65	191,49	274	15266017
70,99	55,93	0,83	3,53	48,08	0,19	122,41	362	15266018
94,86	59,88	13,15	9,45	56,59	2,99	157,91	624	15266019
158,57	60,04	77,00	9,94	68,33	16,88	219,96	751	15266020
69,19	52,14	-3,24	6,23	81,70	-0,74	157,86	168	15266021
80,33	44,40	-0,28	11,28	41,68	-0,06	133,35	235	15266022
97,21	61,27	26,07	8,11	55,82	5,93	155,22	3 133	15266023
76,13	51,14	-	0,05	59,72	-	135,90	147	15266024
92,55	73,24	2,85	18,11	61,79	0,65	171,80	792	15266025
77,84	50,65	8,13	1,24	59,56	1,85	136,78	290	15266026
287,17	58,97	181,75	84,97	53,22	41,33	384,03	201	15266027
91,49	53,85	1,69	2,09	49,29	0,38	142,49	625	15266028
83,09	56,90	18,08	4,34	63,15	4,11	146,47	204	15266029
169,17	75,78	66,04	22,02	47,40	15,02	223,57	459	15266030
123,91	74,14	10,47	11,20	31,38	2,38	164,11	413	15266031
241,38	111,37	126,70	24,57	58,97	28,81	296,10	1 678	15266032
79,33	64,59	2,11	3,98	87,98	0,48	170,80	548	15266033
71,61	47,77	5,98	2,26	75,93	1,36	148,44	435	15266034
86,16	65,01	1,05	1,59	48,16	0,24	135,67	318	15266035
105,79	63,18	29,25	14,91	70,99	6,65	185,03	1 547	15266036
53,97	54,58	-20,15	16,91	44,27	-4,58	119,74	601	15266037
183,49	82,12	94,80	22,57	65,46	21,55	249,97	2 420	15266038
81,69	57,19	2,49	12,94	57,56	0,56	151,63	340	15266039
612,85	92,67	516,44	71,07	74,29	117,46	640,75	1 645	15266040
117,83	75,07	41,25	26,90	63,08	9,32	198,49	24 178	15266041
108,70	63,05	32,18	6,84	62,38	7,32	170,59	634	15266042
85,43	42,69	2,34	5,40	35,69	0,53	125,99	268	15266043
161,97	87,87	67,06	9,33	54,31	15,34	210,28	1 423	15266044
84,40	53,23	10,40	3,43	52,74	2,36	138,21	949	15266045
73,22	56,21	4,11	9,69	52,23	0,94	134,20	1 165	15266046
116,58	66,80	36,59	8,00	56,65	8,32	172,92	2 223	15266047
68,00	63,17	-1,37	8,25	117,04	-0,31	193,60	644	15266048

**Noch 10. Realsteueraufbringungskraft, Gemeindeanteile, Gewerbesteuerumlage und Steuereinnahmekraft der**

Landkreis Sangerhausen

Amtlicher Gemeinde- schlüssel	Kreisangehörige Gemeinde	Realsteueraufbringungskraft			Gemeinde- anteil an der Umsatz- steuer	Gemeinde- anteil an der Einkom- mensteuer	Gewerbe- steuer- umlage	Steuer- einnahme- kraft
		insgesamt	darunter					
			Grund- steuer B	Gewerbe- steuer				
15266049	Wickerode	27	19	4	2	17	1	45
15266050	Winkel	31	20	-	1	18	-	49
15266051	Wolferstedt	155	64	65	4	24	15	168
15266052	Wolfsberg	25	16	6	2	6	1	33

**Kreisangehörigen Gemeinden im Jahr 2003 in 1 000 EUR und EUR je Einwohner**

Landkreis Sangerhausen

Realsteueraufbringungskraft			Gemeinde- anteil an der Umsatz- steuer	Gemeinde- anteil an der Einkom- mensteuer	Gewerbe- steuer- umlage	Steuer- einnahme- kraft	Einwohner	Amtlicher Gemeinde- schlüssel
insgesamt	darunter							
	Grund- steuer B	Gewerbe- steuer						
in EUR je Einwohner								
83,47	60,42	13,74	6,57	53,69	3,00	140,73	321	15266049
91,39	60,42	-	2,06	52,86	-	146,31	334	15266050
204,76	84,46	86,12	5,09	31,72	19,58	221,99	759	15266051
142,35	87,63	32,56	13,59	34,48	7,40	183,02	179	15266052

**Noch 10. Realsteueraufbringungskraft, Gemeindeanteile, Gewerbesteuerumlage und Steuereinnahmekraft der**

Landkreis Weißenfels

Amtlicher Gemeinde- schlüssel	Kreisangehörige Gemeinde	Realsteueraufbringungskraft			Gemeinde- anteil an der Umsatz- steuer	Gemeinde- anteil an der Einkom- mensteuer	Gewerbe- steuer- umlage	Steuer- einnahme- kraft
		insgesamt	darunter					
			Grund- steuer B	Gewerbe- steuer				
15268002	Burgwerben	113	79	26	20	63	6	189
15268003	Dehlitz (Saale)	112	37	61	8	31	14	138
15268004	Goseck	173	61	86	3	80	20	236
15268005	Granschütz	35	82	-58	25	89	-13	162
15268006	Gröben	127	36	85	7	52	19	167
15268007	Gröbitz	81	27	40	2	40	9	114
15268008	Großgörschen	82	46	3	2	48	1	131
15268010	Großkorbetha	316	136	160	50	151	36	481
15268011	Hohenmölsen, Stadt	1 103	586	446	168	741	101	1 910
15268012	Krauschwitz	161	58	74	4	39	17	187
15268013	Langendorf	235	138	69	33	173	16	425
15268014	Leißling	862	213	639	37	126	146	879
15268015	Lützen, Stadt	532	252	248	61	265	56	803
15268016	Markwerben	123	35	83	3	51	19	158
15268017	Muschwitz	97	60	17	5	73	4	171
15268018	Nessa	71	47	-8	15	64	-2	152
15268019	Poserna	31	21	2	1	20	0	52
15268020	Prittitz	176	57	97	14	57	22	225
15268021	Reichardtswerben	120	78	28	10	92	6	215
15268022	Rippach	86	38	32	4	41	7	124
15268023	Röcken	64	32	8	4	35	2	102
15268024	Schellkau	19	10	-	1	9	-	30
15268025	Schkortleben	75	29	34	3	39	8	110
15268026	Sössen	43	16	20	1	17	5	57
15268027	Starsiedel	251	43	197	6	91	45	303
15268028	Storkau	84	37	29	5	47	6	129
15268029	Tagewerben	317	69	235	58	63	53	384
15268030	Taucha	55	30	14	5	51	3	108
15268031	Teuchern, Stadt	294	160	115	53	188	26	509
15268032	Trebnitz	77	50	15	7	61	3	142
15268033	Uichteritz	167	76	78	13	93	18	256
15268035	Weißenfels, Stadt	7 646	2 330	5 293	930	2 122	1 204	9 494
15268036	Wengelsdorf	72	49	11	5	76	3	150
15268039	Zorbau	1 809	124	1 668	311	56	379	1 797

**Kreisangehörigen Gemeinden im Jahr 2003 in 1 000 EUR und EUR je Einwohner**

Landkreis Weißenfels

Realsteueraufbringungskraft			Gemeinde- anteil an der Umsatz- steuer	Gemeinde- anteil an der Einkom- mensteuer	Gewerbe- steuer- umlage	Steuer- einnahme- kraft	Einwohner	Amtlicher Gemeinde- schlüssel
insgesamt	darunter							
	Grund- steuer B	Gewerbe- steuer						
in EUR je Einwohner								
107,23	75,54	24,33	19,14	59,59	5,53	180,43	1 050	15268002
193,40	63,77	104,79	14,63	53,55	23,83	237,74	581	15268003
147,28	51,88	73,42	2,88	67,78	16,70	201,24	1 174	15268004
27,29	64,11	-45,77	19,87	69,93	-10,41	127,49	1 272	15268005
171,39	48,37	115,00	9,36	70,29	26,17	224,86	741	15268006
152,77	51,61	75,17	3,20	76,49	17,09	215,38	527	15268007
93,18	52,11	3,59	1,77	55,28	0,82	149,41	877	15268008
148,96	63,94	75,40	23,41	71,28	17,15	226,51	2 122	15268010
109,33	58,12	44,18	16,70	73,43	10,05	189,41	10 085	15268011
251,15	91,12	114,68	5,59	61,40	26,08	292,05	641	15268012
92,78	54,32	27,05	12,97	68,18	6,17	167,76	2 533	15268013
541,03	133,51	401,26	23,00	79,00	91,36	551,66	1 593	15268014
144,85	68,51	67,45	16,66	72,20	15,34	218,38	3 676	15268015
164,40	46,93	110,08	4,00	67,26	25,03	210,62	751	15268016
80,22	49,53	13,90	4,39	60,33	3,16	141,78	1 204	15268017
70,22	46,09	-8,04	14,90	62,74	-1,83	149,69	1 018	15268018
80,09	52,68	4,73	1,95	51,26	1,08	132,23	393	15268019
166,12	54,04	91,21	12,98	54,10	20,74	212,46	1 058	15268020
90,92	59,45	21,36	7,26	69,70	4,86	163,02	1 319	15268021
128,47	56,89	47,97	5,66	61,14	10,91	184,37	670	15268022
106,87	53,36	13,17	6,07	58,78	3,00	168,72	602	15268023
71,35	36,66	-	4,25	34,55	-	110,14	273	15268024
115,40	44,47	51,66	4,22	60,72	11,75	168,60	650	15268025
179,03	68,12	84,03	5,37	70,42	19,11	235,72	242	15268026
341,39	58,01	267,89	8,19	123,27	60,92	411,93	736	15268027
136,23	60,45	46,44	7,92	76,77	10,56	210,36	615	15268028
368,59	80,14	273,64	66,94	73,53	62,23	446,83	859	15268029
79,59	44,16	20,59	7,94	73,76	4,68	156,60	690	15268030
88,44	48,11	34,69	15,92	56,50	7,89	152,98	3 327	15268031
84,66	54,97	16,18	8,14	67,66	3,68	156,78	908	15268032
115,72	52,33	54,08	9,22	64,43	12,30	177,07	1 443	15268033
249,04	75,89	172,40	30,29	69,11	39,20	309,23	30 701	15268035
77,56	53,59	12,41	5,34	82,08	2,82	162,17	922	15268036
2 053,31	140,90	1 892,89	353,46	63,03	430,45	2 039,36	881	15268039

# **Noch 10. Realsteueraufbringungskraft, Gemeindeanteile, Gewerbesteuerumlage und Steuereinnahmekraft der**

Landkreis Aschersleben-Staßfurt

Amtlicher Gemeinde- schlüssel	Kreisangehörige Gemeinde	Realsteueraufbringungskraft			Gemeinde- anteil an der Umsatz- steuer	Gemeinde- anteil an der Einkom- mensteuer	Gewerbe- steuer- umlage	Steuer- einnahme- kraft
		insgesamt	darunter					
			Grund- steuer B	Gewerbe- steuer				
15352001	Amesdorf	120	30	64	2	45	14	153
15352002	Aschersleben, Stadt	10 143	1 864	8 199	642	1 740	1 865	10 660
15352003	Borne	160	67	55	7	81	12	236
15352004	Cochstedt, Stadt	161	44	58	7	64	13	219
15352005	Drohndorf	5 634	27	5 595	2	24	1 272	4 388
15352006	Egeln, Stadt	924	312	559	89	247	127	1 133
15352009	Etgersleben	69	38	2	2	40	1	111
15352010	Freckleben	64	38	5	4	41	1	107
15352011	Friedrichsaue	31	10	14	0	13	3	40
15352012	Frose	155	83	40	11	90	9	246
15352013	Gatersleben	2 496	300	2 163	34	191	492	2 229
15352014	Giersleben	126	71	8	5	68	2	198
15352015	Groß Börnecke	194	106	40	11	85	9	280
15352016	Groß Schierstedt	82	37	34	11	37	8	121
15352017	Hakeborn	74	52	-1	1	44	-0	120
15352018	Hecklingen, Stadt	803	219	495	122	267	112	1 080
15352020	Hoym, Stadt	375	166	163	54	167	37	559
15352021	Klein Schierstedt	71	28	29	29	25	7	118
15352023	Mehringen	114	61	29	8	78	7	193
15352025	Nachterstedt	618	156	458	84	214	104	812
15352026	Neu Königsau	32	26	0	5	17	0	55
15352027	Neundorf (Anhalt)	229	116	76	40	162	17	414
15352030	Rathmannsdorf	43	29	1	4	41	0	89
15352032	Schackenthal	39	20	3	2	21	1	61
15352033	Schadeleben	98	42	30	4	40	7	136
15352034	Schneidlingen	104	46	3	7	58	1	168
15352035	Staßfurt, Stadt	3 816	1 804	1 932	656	1 479	440	5 511
15352036	Tarthun	99	62	20	4	39	5	137
15352037	Unseburg	274	105	141	32	66	32	340
15352038	Westdorf	74	57	1	3	80	0	157
15352039	Westeregeln	261	142	87	47	117	20	405
15352041	Wilsleben	127	47	55	5	28	12	147
15352042	Winnigen	109	45	27	15	43	6	161
15352043	Wolmirsleben	151	95	23	8	102	5	255
15352044	Falkenstein/Harz, Stadt	1 000	384	474	123	390	108	1 406

**Kreisangehörigen Gemeinden im Jahr 2003 in 1 000 EUR und EUR je Einwohner**

Landkreis Aschersleben-Staßfurt

Realsteueraufbringungskraft			Gemeinde- anteil an der Umsatz- steuer	Gemeinde- anteil an der Einkom- mensteuer	Gewerbe- steuer- umlage	Steuer- einnahme- kraft	Einwohner	Amtlicher Gemeinde- schlüssel
insgesamt	darunter							
	Grund- steuer B	Gewerbe- steuer						
in EUR je Einwohner								
143,82	35,43	76,11	2,47	54,32	17,31	183,30	835	15352001
393,56	72,33	318,16	24,90	67,53	72,35	413,64	25 772	15352002
115,05	48,46	39,23	5,18	58,09	8,92	169,39	1 392	15352003
120,70	32,71	43,22	5,23	47,93	9,86	164,00	1 335	15352004
10 262,36	49,96	10 190,51	3,50	43,92	2 317,38	7 992,41	549	15352005
220,78	74,60	133,58	21,29	59,00	30,36	270,70	4 186	15352006
83,31	46,13	2,94	2,69	48,35	0,67	133,68	827	15352009
82,17	48,91	6,31	4,64	52,67	1,44	138,04	776	15352010
128,35	42,25	58,27	0,44	52,16	13,25	167,69	240	15352011
96,24	51,47	24,68	6,57	55,78	5,61	152,98	1 606	15352012
929,62	111,60	805,72	12,57	71,18	183,22	830,15	2 685	15352013
102,78	57,73	6,90	4,36	55,68	1,57	161,25	1 228	15352014
109,02	59,67	22,47	6,01	47,69	5,13	157,59	1 775	15352015
124,44	56,11	51,80	16,21	55,75	11,78	184,62	656	15352016
85,59	59,85	-1,57	1,36	50,84	-0,36	138,15	866	15352017
202,11	55,13	124,47	30,79	67,16	28,30	271,76	3 974	15352018
139,49	61,88	60,47	20,00	62,00	13,75	207,74	2 690	15352020
172,09	68,17	69,68	69,36	61,05	15,84	286,66	411	15352021
98,11	52,71	25,14	6,49	67,25	5,72	166,13	1 159	15352023
267,43	67,29	198,22	36,41	92,62	45,08	351,38	2 312	15352025
91,81	74,23	1,10	15,51	47,84	0,25	154,92	353	15352026
97,20	49,22	32,45	16,78	68,95	7,38	175,55	2 356	15352027
62,42	41,45	1,72	6,06	59,55	0,39	127,63	694	15352030
115,40	57,76	10,23	5,71	60,70	2,32	179,49	342	15352032
136,42	58,81	42,20	5,60	56,04	9,60	188,46	719	15352033
85,12	37,67	2,74	5,69	48,06	0,69	138,18	1 216	15352034
159,68	75,50	80,86	27,43	61,90	18,41	230,60	23 898	15352035
113,04	70,53	23,35	4,39	44,30	5,31	156,42	874	15352036
200,25	76,67	102,97	23,73	48,16	23,42	248,72	1 366	15352037
89,41	68,34	1,39	3,89	96,31	0,31	189,29	832	15352038
120,73	65,87	40,25	21,94	54,02	9,15	187,54	2 158	15352039
236,46	86,90	101,89	9,32	51,43	23,17	274,04	536	15352041
142,73	59,13	35,13	19,28	56,25	7,99	210,27	765	15352042
96,10	60,73	14,98	5,28	64,81	3,41	162,79	1 567	15352043
153,60	59,00	72,73	18,87	59,88	16,54	215,81	6 513	15352044

**Noch 10. Realsteueraufbringungskraft, Gemeindeanteile, Gewerbesteuerumlage und Steuereinnahmekraft der**

Bördekreis

Amtlicher Gemeinde- schlüssel	Kreisangehörige Gemeinde	Realsteueraufbringungskraft			Gemeinde- anteil an der Umsatz- steuer	Gemeinde- anteil an der Einkom- mensteuer	Gewerbe- steuer- umlage	Steuer- einnahme- kraft
		insgesamt	darunter					
			Grund- steuer B	Gewerbe- steuer				
15355002	Altbrandsleben	38	19	10	1	24	2	60
15355005	Ausleben	254	116	63	8	117	14	364
15355007	Barneberg	64	36	9	3	53	2	119
15355010	Bottmersdorf	165	39	88	14	48	20	207
15355012	Domersleben	129	68	21	12	101	5	237
15355013	Drackenstein	61	21	24	5	28	5	90
15355014	Dreileben	132	36	58	4	50	13	173
15355015	Druxberge	43	22	6	3	32	1	77
15355016	Eggenstedt	36	16	5	1	15	1	50
15355017	Eilsleben	594	164	404	86	165	92	752
15355018	Gröningen, Stadt	586	246	225	46	244	51	825
15355021	Groß Rodensleben	148	66	38	15	54	9	208
15355022	Gunsleben	42	17	11	0	14	2	53
15355023	Hadmersleben, Stadt	212	96	85	20	114	19	327
15355024	Hamersleben	121	53	38	10	53	9	175
15355025	Harbke	276	151	117	14	116	27	380
15355026	Hötensleben	344	120	174	29	167	40	500
15355027	Hohendodeleben	311	106	176	30	139	40	440
15355029	Hornhausen	177	95	47	18	116	11	300
15355032	Klein Rodensleben	56	29	8	10	34	2	97
15355033	Klein Wanzleben	792	210	537	95	174	122	939
15355034	Kroppenstedt, Stadt	467	114	261	25	94	59	526
15355037	Marienborn	30	37	-15	24	32	-3	90
15355038	Neuwegersleben	52	27	6	4	33	1	87
15355039	Ohrsleben	56	23	10	0	30	2	84
15355040	Oschersleben (Bode), Stadt	3 967	1 402	2 371	526	1 330	546	5 278
15355042	Ovelgünne	45	20	10	1	20	2	64
15355043	Peseckendorf	91	13	61	3	14	14	93
15355045	Schermcke	168	35	121	14	26	28	180
15355047	Seehausen, Stadt	311	137	141	36	119	32	433
15355048	Sommersdorf	133	53	53	3	80	12	203
15355050	Ummendorf	111	48	35	19	60	8	182
15355051	Völpke	502	104	369	44	108	84	569
15355052	Wackersleben	113	48	42	9	52	9	165
15355053	Wanzleben, Stadt	1 624	425	1 103	217	450	251	2 040
15355054	Wefensleben	240	156	68	54	247	15	525
15355055	Wormsdorf	66	29	12	3	35	3	101
15355056	Wulferstedt	89	41	15	3	58	3	146
15355057	Sülzetal	4 642	1 003	3 437	282	785	782	4 928

**Kreisangehörigen Gemeinden im Jahr 2003 in 1 000 EUR und EUR je Einwohner**

Bördekreis

Realsteueraufbringungskraft			Gemeinde- anteil an der Umsatz- steuer	Gemeinde- anteil an der Einkom- mensteuer	Gewerbe- steuer- umlage	Steuer- einnahme- kraft	Einwohner	Amtlicher Gemeinde- schlüssel
insgesamt	darunter							
	Grund- steuer B	Gewerbe- steuer						
in EUR je Einwohner								
112,51	57,41	28,70	1,73	70,82	6,53	178,53	334	15355002
124,68	56,88	30,88	3,88	57,39	7,02	178,92	2 035	15355005
81,35	45,20	10,83	3,88	67,78	2,46	150,56	789	15355007
216,28	51,04	114,97	18,24	63,47	26,14	271,84	762	15355010
106,41	55,79	17,48	9,63	83,37	3,97	195,44	1 211	15355012
133,33	46,66	51,64	11,74	61,77	11,74	195,10	459	15355013
208,62	56,72	91,76	5,59	78,91	20,87	272,25	634	15355014
102,07	51,13	13,67	7,36	76,04	3,11	182,37	421	15355015
125,92	54,55	16,25	3,56	50,74	3,70	176,52	286	15355016
257,60	71,19	175,30	37,13	71,42	39,86	326,28	2 305	15355017
138,88	58,34	53,35	10,93	57,72	12,13	195,40	4 221	15355018
131,17	58,24	34,09	13,66	48,24	7,75	185,32	1 125	15355021
134,27	55,60	35,27	0,11	43,52	8,02	169,87	311	15355022
107,30	48,57	43,05	10,24	57,74	9,79	165,49	1 977	15355023
128,31	56,02	40,38	10,77	56,02	9,18	185,92	943	15355024
138,25	75,75	58,62	7,21	58,33	13,33	190,45	1 993	15355025
138,25	48,21	69,86	11,56	67,00	15,89	200,92	2 487	15355026
165,41	56,20	93,87	15,95	74,00	21,35	234,02	1 879	15355027
99,52	53,51	26,68	10,06	65,21	6,00	168,80	1 776	15355029
96,68	51,12	14,75	17,04	58,91	3,35	169,27	575	15355032
302,41	80,02	204,95	36,20	66,47	46,62	358,47	2 619	15355033
270,87	66,41	151,22	14,46	54,34	34,39	305,27	1 724	15355034
60,29	74,47	-30,24	48,59	63,57	-6,88	179,32	503	15355037
109,65	58,19	12,11	7,43	69,24	2,75	183,57	472	15355038
124,47	50,36	23,10	0,64	67,41	5,25	187,27	449	15355039
216,09	76,39	129,15	28,66	72,48	29,72	287,51	18 357	15355040
94,90	42,34	20,30	2,00	41,67	4,62	133,95	478	15355042
374,94	52,83	250,44	10,80	56,64	56,95	385,43	242	15355043
255,44	52,53	184,35	21,83	38,92	41,92	274,27	658	15355045
157,81	69,67	71,77	18,25	60,36	16,32	220,10	1 968	15355047
118,63	47,22	47,41	2,42	71,35	10,78	181,62	1 120	15355048
106,11	45,80	33,87	18,24	57,56	7,70	174,21	1 047	15355050
300,63	62,41	221,38	26,09	64,80	50,34	341,18	1 669	15355051
148,87	62,75	54,91	11,90	68,73	12,49	217,02	760	15355052
298,03	78,03	202,43	39,75	82,57	46,03	374,33	5 449	15355053
100,97	65,79	28,60	22,77	104,07	6,50	221,30	2 373	15355054
112,15	49,46	20,78	5,92	59,11	4,73	172,45	587	15355055
103,44	47,19	17,39	2,93	67,54	3,96	169,95	862	15355056
462,63	99,98	342,50	28,15	78,24	77,89	491,13	10 034	15355057

**Noch 10. Realsteueraufbringungskraft, Gemeindeanteile, Gewerbesteuerumlage und Steuereinnahmekraft der**

Landkreis Halberstadt

Amtlicher Gemeinde- schlüssel	Kreisangehörige Gemeinde	Realsteueraufbringungskraft			Gemeinde- anteil an der Umsatz- steuer	Gemeinde- anteil an der Einkom- mensteuer	Gewerbe- steuer- umlage	Steuer- einnahme- kraft
		insgesamt	darunter					
			Grund- steuer B	Gewerbe- steuer				
15357003	Aspenstedt	45	29	3	2	43	1	89
15357004	Athenstedt	61	22	30	4	45	7	102
15357006	Berßel	87	48	19	7	58	4	148
15357007	Bühne	74	44	16	8	30	4	108
15357008	Danstedt	68	36	4	2	41	1	110
15357016	Groß Quenstedt	111	49	26	4	76	6	185
15357017	Halberstadt, Stadt	6 172	3 143	2 891	1 628	3 227	656	10 371
15357018	Harsleben	522	147	322	49	149	73	647
15357022	Langenstein	697	122	532	96	140	121	812
15357023	Lüttgenrode	102	52	24	5	63	5	164
15357024	Nienhagen	59	26	19	2	24	4	81
15357026	Osterwieck, Stadt	780	334	418	106	323	95	1 113
15357028	Rhoden	49	29	5	1	41	1	90
15357031	Sargstedt	65	37	6	2	44	1	109
15357032	Schauen	72	29	27	2	27	6	96
15357034	Schwanebeck, Stadt	506	133	325	42	155	74	629
15357035	Ströbeck, Schachdorf	193	63	102	12	85	23	266
15357038	Wegeleben, Stadt	679	177	402	36	175	91	799
15357039	Wülperode	54	28	9	1	41	2	93
15357041	Huy	1 050	517	267	58	556	61	1 603
15357042	Aue-Fallstein	1 186	312	693	35	364	157	1 428

**Kreisangehörigen Gemeinden im Jahr 2003 in 1 000 EUR und EUR je Einwohner**

Landkreis Halberstadt

Realsteueraufbringungskraft			Gemeinde- anteil an der Umsatz- steuer	Gemeinde- anteil an der Einkom- mensteuer	Gewerbe- steuer- umlage	Steuer- einnahme- kraft	Einwohner	Amtlicher Gemeinde- schlüssel
insgesamt	darunter							
	Grund- steuer B	Gewerbe- steuer						
in EUR je Einwohner								
77,41	50,90	5,46	2,72	75,02	1,24	153,91	578	15357003
141,79	50,67	70,63	8,66	103,96	16,06	238,36	430	15357004
117,26	65,10	25,73	10,07	78,77	5,85	200,25	740	15357006
124,48	73,31	26,76	12,86	50,80	6,09	182,05	594	15357007
118,92	62,29	6,46	3,09	70,64	1,47	191,19	575	15357008
105,03	46,16	24,62	3,72	71,53	5,60	174,67	1 057	15357016
153,48	78,15	71,89	40,48	80,24	16,32	257,89	40 216	15357017
216,41	60,93	133,72	20,42	61,86	30,41	268,28	2 411	15357018
345,10	60,39	263,53	47,70	69,14	59,93	402,01	2 020	15357022
132,60	67,26	30,72	6,89	81,50	6,99	214,00	767	15357023
122,86	53,74	39,32	4,31	49,38	8,94	167,61	481	15357024
194,58	83,27	104,35	26,36	80,47	23,73	277,68	4 009	15357026
98,51	57,74	9,85	2,24	82,60	2,40	180,95	495	15357028
85,08	49,15	7,65	1,99	58,34	1,74	143,67	760	15357031
150,81	60,95	55,92	4,47	56,71	12,72	199,27	480	15357032
205,64	54,02	131,89	16,86	63,14	29,99	255,65	2 462	15357034
162,06	52,52	85,59	9,77	71,04	19,46	223,40	1 191	15357035
211,54	55,00	125,21	11,18	54,45	28,47	248,71	3 212	15357038
102,78	52,86	16,99	1,58	77,37	3,86	177,87	525	15357039
116,41	57,37	29,64	6,42	61,65	6,74	177,73	9 017	15357041
213,47	56,16	124,80	6,32	65,50	28,24	257,06	5 554	15357042

**Noch 10. Realsteueraufbringungskraft, Gemeindeanteile, Gewerbesteuerumlage und Steuereinnahmekraft der**

Landkreis Jerichower Land

Amtlicher Gemeinde- schlüssel	Kreisangehörige Gemeinde	Realsteueraufbringungskraft			Gemeinde- anteil an der Umsatz- steuer	Gemeinde- anteil an der Einkom- mensteuer	Gewerbe- steuer- umlage	Steuer- einnahme- kraft
		insgesamt	darunter					
			Grund- steuer B	Gewerbe- steuer				
15358002	Biederitz	829	350	472	254	521	109	1 495
15358003	Brettin	95	50	32	5	64	7	156
15358005	Burg, Stadt	4 601	2 063	2 431	710	1 803	553	6 561
15358006	Dannigkow	120	118	-4	1	57	-1	179
15358007	Demsin	63	43	8	4	13	2	78
15358010	Dörnitz	23	16	6	0	7	1	29
15358011	Drewitz	32	21	6	3	23	1	56
15358014	Genthin, Stadt	2 495	1 205	1 244	548	1 104	283	3 865
15358015	Gerwisch	442	221	217	70	313	49	776
15358016	Gladau	109	51	34	3	48	8	152
15358017	Gommern, Stadt	904	475	420	160	568	95	1 537
15358018	Grabow	62	38	10	4	43	2	106
15358019	Gübs	54	22	23	2	42	5	93
15358022	Hohenwarthe	231	91	139	6	205	32	410
15358023	Hohenzitz	76	29	30	1	34	7	104
15358025	Jerichow, Stadt	235	130	70	21	166	16	406
15358026	Kade	60	34	14	3	35	3	94
15358027	Karith	39	24	2	1	13	0	52
15358028	Karow	44	23	3	1	28	1	71
15358029	Klitsche	31	16	3	1	19	1	50
15358030	Königsborn	138	55	78	22	60	18	202
15358031	Körbelitz	100	30	56	11	40	13	139
15358032	Krüssau	22	11	2	0	11	0	32
15358033	Küsel	22	10	10	0	7	2	27
15358034	Lostau	238	108	120	15	291	27	516
15358036	Magdeburgerforth	21	16	2	1	20	0	42
15358038	Menz	118	47	62	5	62	14	171
15358039	Möckern, Stadt	1 871	498	1 276	169	418	290	2 168
15358040	Möser	339	191	143	27	296	33	630
15358041	Mützel	1 206	37	1 165	9	44	265	994
15358042	Nedlitz	79	44	21	5	82	5	161
15358044	Nielebock	20	12	1	1	13	0	34
15358045	Paplit	23	16	-8	1	21	-2	47
15358049	Pietzpuhl	23	16	3	0	25	1	48
15358050	Redekin	75	42	19	6	21	4	98
15358051	Reesdorf	13	9	2	0	10	0	23
15358052	Reesen	57	31	19	6	31	5	90
15358053	Rietzel	19	9	2	1	15	0	34
15358054	Roßdorf	66	39	22	7	32	5	99
15358056	Schermen	150	84	58	9	165	13	311
15358057	Schlagenthin	87	48	28	6	47	6	134
15358058	Schopsdorf	530	69	458	15	19	120	444
15358060	Stresow	16	6	3	4	8	1	28
15358061	Theeßen	45	36	5	11	36	1	91
15358062	Tryppenhna	41	28	5	1	17	1	58
15358063	Tuheim	173	68	77	15	95	17	265
15358064	Vehlit	39	26	-4	3	18	-1	60
15358065	Wahlitz	209	70	133	13	140	30	331

**Kreisangehörigen Gemeinden im Jahr 2003 in 1 000 EUR und EUR je Einwohner**

Landkreis Jerichower Land

Realsteueraufbringungskraft			Gemeinde- anteil an der Umsatz- steuer	Gemeinde- anteil an der Einkom- mensteuer	Gewerbe- steuer- umlage	Steuer- einnahme- kraft	Einwohner	Amtlicher Gemeinde- schlüssel
insgesamt	darunter							
	Grund- steuer B	Gewerbe- steuer						
in EUR je Einwohner								
180,20	76,09	102,49	55,13	113,34	23,75	324,92	4 601	15358002
101,60	53,22	34,77	5,37	68,08	7,91	167,14	934	15358003
179,19	80,34	94,69	27,67	70,20	21,55	255,51	25 677	15358005
171,01	168,87	-5,34	1,58	81,93	-1,21	255,74	700	15358006
158,04	108,21	20,57	10,06	33,15	4,68	196,57	399	15358007
85,40	58,01	21,25	0,36	26,43	4,80	107,39	272	15358010
70,08	47,37	13,28	7,04	50,17	3,03	124,26	452	15358011
171,19	82,67	85,33	37,63	75,77	19,40	265,18	14 574	15358014
156,49	78,13	76,84	24,77	110,70	17,47	274,48	2 827	15358015
147,10	69,52	46,36	4,53	64,91	10,56	205,99	738	15358016
148,19	77,87	68,78	26,27	93,12	15,64	251,94	6 100	15358017
82,48	50,58	13,32	5,12	56,84	3,04	141,41	748	15358018
148,78	60,06	62,15	4,74	114,96	14,13	254,35	365	15358019
157,52	61,91	94,78	4,23	139,33	21,51	279,57	1 468	15358022
120,98	46,38	48,52	1,77	53,56	11,03	165,28	627	15358023
98,71	54,59	29,42	8,88	69,80	6,69	170,70	2 379	15358025
79,87	45,70	19,27	3,58	46,27	4,38	125,34	747	15358026
120,84	75,40	4,85	1,82	40,05	1,10	161,62	324	15358027
82,73	44,04	5,93	1,74	52,73	1,35	135,85	526	15358028
78,65	39,60	7,79	1,78	47,63	1,77	126,30	394	15358029
218,03	86,06	122,33	33,98	94,19	27,82	318,38	635	15358030
193,87	58,86	107,31	22,02	76,64	24,40	268,13	518	15358031
82,73	43,18	6,76	1,21	41,35	1,54	123,75	261	15358032
185,40	86,16	82,15	2,44	59,13	18,68	228,30	118	15358033
120,99	55,16	61,29	7,70	147,81	13,93	262,56	1 966	15358034
86,44	65,68	8,98	3,70	84,95	2,04	173,06	241	15358036
194,61	77,88	102,27	8,34	102,93	23,26	282,62	606	15358038
303,15	80,62	206,72	27,43	67,66	47,01	351,23	6 172	15358039
127,76	72,17	54,02	10,35	111,78	12,28	237,61	2 650	15358040
2 093,86	65,06	2 023,21	16,11	75,98	460,09	1 725,85	576	15358041
103,43	57,61	27,70	6,95	106,65	6,30	210,73	765	15358042
80,45	49,11	3,33	4,79	54,69	0,76	139,17	245	15358044
59,31	40,49	-20,82	3,37	54,00	-4,26	120,94	388	15358045
96,15	68,55	13,02	0,15	105,47	2,96	198,81	239	15358049
107,08	60,01	27,19	8,79	30,37	6,18	140,05	700	15358050
71,72	52,43	8,53	0,04	56,97	1,94	126,79	180	15358051
106,76	58,60	35,09	12,04	58,26	8,69	168,37	532	15358052
119,62	60,02	12,71	3,90	97,70	2,89	218,33	155	15358053
122,00	72,38	41,46	12,15	59,57	9,43	184,30	538	15358054
95,90	53,76	36,91	5,65	104,93	8,39	198,09	1 568	15358056
99,24	55,14	32,10	7,16	53,25	7,30	152,36	879	15358057
1 779,21	232,23	1 536,38	51,04	62,33	401,07	1 491,51	298	15358058
103,70	41,28	17,87	27,49	50,79	4,06	177,92	157	15358060
85,14	68,28	9,42	21,37	69,27	2,15	173,63	523	15358061
148,25	99,94	16,56	4,38	60,01	3,77	208,87	276	15358062
117,77	46,34	52,33	10,31	64,66	11,87	180,87	1 465	15358063
106,67	72,79	-10,01	7,53	49,66	-2,28	166,14	364	15358064
215,47	72,38	136,84	13,05	144,57	31,12	341,97	969	15358065

**Noch 10. Realsteueraufbringungskraft, Gemeindeanteile, Gewerbesteuerumlage und Steuereinnahmekraft der**

Landkreis Jerichower Land

Amtlicher Gemeinde- schlüssel	Kreisangehörige Gemeinde	Realsteueraufbringungskraft			Gemeinde- anteil an der Umsatz- steuer	Gemeinde- anteil an der Einkom- mensteuer	Gewerbe- steuer- umlage	Steuer- einnahme- kraft
		insgesamt	darunter					
			Grund- steuer B	Gewerbe- steuer				
15358066	Wallwitz	24	15	1	1	11	0	35
15358068	Woltersdorf	40	18	10	1	25	2	63
15358069	Wüstenjerichow	13	5	4	0	7	1	20
15358070	Wulkow	45	23	3	3	20	1	67
15358071	Zabakuck	-17	15	-38	5	9	-9	6
15358072	Zeddenick	23	9	1	0	4	0	27
15358075	Elbe-Parey	884	464	349	77	484	79	1 364

**Kreisangehörigen Gemeinden im Jahr 2003 in 1 000 EUR und EUR je Einwohner**

Landkreis Jerichower Land

Realsteueraufbringungskraft			Gemeinde- anteil an der Umsatz- steuer	Gemeinde- anteil an der Einkom- mensteuer	Gewerbe- steuer- umlage	Steuer- einnahme- kraft	Einwohner	Amtlicher Gemeinde- schlüssel
insgesamt	darunter							
	Grund- steuer B	Gewerbe- steuer						
in EUR je Einwohner								
114,46	72,01	6,07	2,67	54,37	1,38	170,12	208	15358066
103,68	45,90	25,77	1,34	64,56	5,86	163,72	383	15358068
94,99	36,28	25,75	2,10	54,43	5,85	145,66	137	15358069
108,28	56,94	7,68	7,11	49,04	1,75	162,68	412	15358070
-75,30	66,26	-166,61	20,99	40,74	-37,89	24,33	231	15358071
156,05	57,26	6,62	0,19	25,73	1,50	180,47	149	15358072
110,93	58,31	43,85	9,62	60,73	9,97	171,31	7 965	15358075

# **Noch 10. Realsteueraufbringungskraft, Gemeindeanteile, Gewerbesteuerumlage und Steuereinnahmekraft der**

Ohrekreis

Amtlicher Gemeinde- schlüssel	Kreisangehörige Gemeinde	Realsteueraufbringungskraft			Gemeinde- anteil an der Umsatz- steuer	Gemeinde- anteil an der Einkom- mensteuer	Gewerbe- steuer- umlage	Steuer- einnahme- kraft
		insgesamt	darunter					
			Grund- steuer B	Gewerbe- steuer				
15362001	Ackendorf	62	25	30	1	23	7	79
15362002	Alleringersleben	41	28	4	2	33	1	74
15362003	Altenhausen	51	23	12	3	38	3	89
15362004	Angern	79	73	-9	23	93	-2	198
15362005	Barleben	38 569	576	37 962	251	628	8 633	30 815
15362006	Bartensleben	36	23	3	16	21	1	73
15362007	Bebertal	439	95	327	60	96	74	521
15362008	Beendorf	76	49	25	6	78	6	154
15362009	Behnsdorf	44	30	3	9	47	1	99
15362010	Belsdorf	22	8	5	0	15	1	36
15362011	Berenbrock	76	18	48	1	20	11	86
15362012	Bertingen	36	23	7	4	13	2	51
15362013	Böddensell	14	12	-0	1	15	-0	30
15362014	Bösdorf	82	28	45	7	42	10	121
15362015	Born	16	10	3	1	16	1	32
15362016	Bornstedt	43	24	5	0	29	1	71
15362017	Bregenstedt	45	25	10	4	39	2	85
15362020	Bülstringen	381	76	300	41	59	68	413
15362021	Burgstall	44	34	1	4	52	0	100
15362022	Calvörde, Flecken	1 130	189	928	72	139	211	1 130
15362023	Colbitz	361	250	92	36	323	21	698
15362024	Cröchern	64	16	38	2	17	8	74
15362025	Dahlenwarleben	222	90	100	72	109	23	380
15362026	Döhren	21	17	0	0	15	0	36
15362027	Dolle	52	33	8	5	33	2	89
15362028	Dorst	19	8	8	2	14	2	33
15362029	Ebendorf	154	95	49	10	299	11	452
15362030	Eichenbarleben	153	74	50	9	94	11	245
15362031	Eickendorf	38	10	21	0	13	5	47
15362032	Eimersleben	42	21	5	4	33	1	78
15362033	Emden	40	21	3	1	31	1	71
15362034	Erxleben	420	96	298	65	88	68	505
15362035	Eschenrode	16	9	1	-	8	0	23
15362036	Etingen	45	29	1	6	35	0	86
15362037	Everingen	20	12	4	1	12	1	32
15362038	Farsleben	174	73	96	16	91	22	259
15362039	Flechtingen	1 005	142	847	104	161	193	1 078
15362041	Glindenberg	-14	76	-94	15	151	-21	174
15362042	Grauingen	15	9	0	1	12	0	28
15362043	Groß Ammensleben	500	123	351	27	100	80	546
15362044	Groß Santerleben	106	63	24	13	96	6	210
15362045	Gutenswegen	120	38	57	10	52	13	169
15362046	Hakenstedt	110	55	15	3	37	3	147
15362047	Haldensleben, Stadt	5 973	1 791	4 101	757	1 626	933	7 424
15362048	Heinrichsberg	49	21	13	2	24	3	73
15362049	Hermsdorf	896	294	590	64	175	134	1 001
15362050	Hillersleben	127	36	82	5	62	18	176
15362051	Hödingen	26	17	2	0	18	1	44

**Kreisangehörigen Gemeinden im Jahr 2003 in 1 000 EUR und EUR je Einwohner**

Ohrekreis

Realsteueraufbringungskraft			Gemeinde- anteil an der Umsatz- steuer	Gemeinde- anteil an der Einkom- mensteuer	Gewerbe- steuer- umlage	Steuer- einnahme- kraft	Einwohner	Amtlicher Gemeinde- schlüssel
insgesamt	darunter							
	Grund- steuer B	Gewerbe- steuer						
in EUR je Einwohner								
139,81	55,39	67,46	1,52	51,52	15,34	177,50	445	15362001
81,27	55,49	7,38	3,10	64,72	1,68	147,42	505	15362002
128,31	57,55	31,00	6,94	94,31	7,05	222,51	400	15362003
57,39	52,93	-6,42	16,63	67,73	-1,46	143,21	1 380	15362004
6 552,59	97,84	6 449,51	42,58	106,73	1 466,65	5 235,26	5 886	15362005
105,73	66,49	9,26	48,31	61,97	2,11	213,91	339	15362006
259,66	55,95	193,35	35,78	57,08	43,97	308,55	1 690	15362007
84,43	53,93	27,23	6,25	86,93	6,19	171,42	901	15362008
62,69	43,24	4,21	12,98	68,22	0,96	142,93	696	15362009
102,64	38,47	24,83	0,16	68,20	5,65	165,35	217	15362010
259,00	61,19	162,23	4,78	66,57	36,89	293,46	294	15362011
172,31	110,91	34,91	17,69	61,32	7,94	243,39	211	15362012
56,50	46,12	-0,31	2,02	58,64	-0,07	117,23	254	15362013
173,30	59,47	95,70	15,27	89,17	21,76	255,98	471	15362014
63,14	41,55	11,64	4,77	64,75	2,65	130,02	246	15362015
93,39	51,21	10,25	0,73	62,39	2,33	154,18	459	15362016
78,41	44,24	17,75	6,68	69,15	4,04	150,21	568	15362017
477,72	95,56	376,47	51,49	73,63	85,61	517,22	798	15362020
64,05	49,79	1,19	5,37	77,18	0,27	146,34	680	15362021
640,30	106,84	525,56	40,79	78,76	119,52	640,33	1 765	15362022
105,92	73,28	26,97	10,45	94,66	6,02	205,02	3 407	15362023
219,46	56,69	129,04	6,38	57,44	28,98	254,30	291	15362024
157,44	64,09	70,87	51,08	77,07	16,12	269,48	1 410	15362025
93,48	72,41	1,62	1,26	64,20	0,37	158,57	229	15362026
90,92	56,83	14,47	9,40	57,91	3,20	155,02	575	15362027
95,15	40,05	40,10	7,75	73,04	9,12	166,82	195	15362028
72,47	44,76	23,09	4,90	140,12	5,25	212,25	2 131	15362029
124,72	59,96	40,67	7,54	77,07	9,25	200,09	1 226	15362030
220,59	58,11	120,10	0,04	77,23	27,31	270,55	174	15362031
83,06	41,19	10,08	7,22	65,52	2,29	153,50	505	15362032
120,07	63,69	8,44	2,36	93,44	1,92	213,94	334	15362033
307,05	69,96	218,03	47,32	64,26	49,58	369,04	1 369	15362034
89,08	51,32	7,40	-	43,97	1,68	131,36	177	15362035
81,28	51,77	2,00	10,07	63,99	0,46	154,87	553	15362036
98,94	55,90	19,95	4,04	56,03	4,54	154,47	207	15362037
182,80	76,78	100,45	16,91	95,52	22,84	272,39	951	15362038
546,37	77,37	460,41	56,60	87,40	104,70	585,66	1 840	15362039
-10,42	56,42	-70,24	11,30	112,25	-15,97	129,11	1 345	15362041
92,72	58,20	3,03	3,73	76,44	0,69	172,20	160	15362042
346,45	85,58	243,04	18,44	69,02	55,27	378,65	1 443	15362043
95,63	56,88	21,92	11,49	86,85	4,98	188,98	1 110	15362044
162,01	51,09	76,21	13,69	69,73	17,33	228,09	742	15362045
184,69	91,20	24,52	5,55	61,07	5,58	245,73	598	15362046
289,54	86,83	198,80	36,70	78,81	45,21	359,85	20 630	15362047
121,90	52,25	31,19	6,02	59,92	7,16	180,68	405	15362048
542,69	178,35	357,28	38,57	106,01	81,25	606,01	1 651	15362049
145,91	41,00	94,38	6,10	71,02	20,76	202,26	868	15362050
94,03	62,46	8,02	1,13	63,12	1,83	156,46	280	15362051

# **Noch 10. Realsteueraufbringungskraft, Gemeindeanteile, Gewerbesteuerumlage und Steuereinnahmekraft der**

Ohrekreis

Amtlicher Gemeinde- schlüssel	Kreisangehörige Gemeinde	Realsteueraufbringungskraft			Gemeinde- anteil an der Umsatz- steuer	Gemeinde- anteil an der Einkom- mensteuer	Gewerbe- steuer- umlage	Steuer- einnahme- kraft
		insgesamt	darunter					
			Grund- steuer B	Gewerbe- steuer				
15362052	Hörsingen	70	51	10	1	53	2	122
15362053	Hohenwarsleben	348	169	167	43	164	38	518
15362055	Irxleben	515	233	264	88	343	60	886
15362056	Ivenrode	44	33	3	2	42	1	87
15362057	Jersleben	70	37	24	5	82	5	152
15362058	Kathendorf	24	13	5	1	26	1	50
15362059	Klein Ammensleben	63	41	9	2	67	2	130
15362060	Klüden	25	16	-1	0	18	-0	43
15362062	Loitsche	608	176	423	93	57	96	661
15362063	Mahlwinkel	63	38	17	5	32	4	95
15362064	Mannhausen	29	16	6	1	19	1	48
15362065	Meitzendorf	984	109	872	58	98	198	942
15362066	Meseberg	42	22	8	2	32	2	74
15362067	Morsleben	150	18	127	25	36	29	183
15362068	Neuenhofe	97	45	45	5	50	10	143
15362069	Niedermodeleben	604	248	301	49	478	68	1 063
15362071	Nordgermersleben	144	54	40	8	59	9	202
15362072	Ochtmersleben	91	35	26	8	42	6	135
15362073	Oebisfelde, Stadt	1 929	542	1 308	116	579	298	2 326
15362074	Ostingersleben	32	19	3	2	18	1	51
15362075	Rätzlingen	65	46	12	17	66	3	146
15362076	Rogätz	453	150	287	96	170	65	654
15362077	Rottmersleben	133	37	73	6	45	17	167
15362078	Samswegen	217	104	102	14	160	23	368
15362079	Sandbeiendorf	61	54	2	1	15	0	77
15362080	Schackensleben	84	56	-2	4	56	-0	143
15362081	Schwanefeld	22	14	1	0	22	0	44
15362082	Seggerde	17	9	0	0	6	0	24
15362083	Siestedt	55	34	7	2	35	2	90
15362084	Süplingen	256	49	201	31	83	46	324
15362085	Uhrsleben	67	27	20	4	21	4	87
15362086	Vahldorf	337	72	262	24	44	59	345
15362087	Velsdorf	18	12	4	0	16	1	33
15362088	Walbeck	280	91	185	33	74	42	345
15362091	Weferlingen, Flecken	340	153	176	30	176	40	506
15362092	Wegenstedt	35	23	4	3	32	1	68
15362093	Wellen	137	76	29	7	146	7	283
15362094	Wenddorf	13	7	1	0	7	0	20
15362095	Wiegilitz	58	9	46	3	19	10	69
15362096	Wolmirstedt, Stadt	1 700	728	949	268	1 134	216	2 886
15362097	Zielitz	418	215	195	150	265	44	788
15362098	Zobbenitz	48	17	22	2	23	5	68

**Kreisangehörigen Gemeinden im Jahr 2003 in 1 000 EUR und EUR je Einwohner**

Ohrekreis

Realsteueraufbringungskraft			Gemeinde- anteil an der Umsatz- steuer	Gemeinde- anteil an der Einkom- mensteuer	Gewerbe- steuer- umlage	Steuer- einnahme- kraft	Einwohner	Amtlicher Gemeinde- schlüssel
insgesamt	darunter							
	Grund- steuer B	Gewerbe- steuer						
in EUR je Einwohner								
107,39	78,18	14,91	1,91	80,10	3,39	186,01	656	15362052
237,33	115,08	113,76	29,64	111,88	25,87	352,98	1 467	15362053
204,36	92,40	104,95	34,94	136,35	23,87	351,78	2 518	15362055
80,25	59,94	4,73	3,00	76,85	1,07	159,03	549	15362056
107,87	56,20	36,89	7,32	125,52	8,39	232,33	653	15362057
86,40	46,24	17,27	2,15	92,09	3,94	176,70	281	15362058
85,47	55,50	11,74	3,31	90,79	2,67	176,91	736	15362059
78,68	50,62	-3,71	0,36	56,48	-0,84	136,36	316	15362060
867,87	251,26	603,60	132,42	81,77	137,26	944,79	700	15362062
96,67	58,01	25,71	7,05	48,29	5,85	146,16	653	15362063
96,21	54,07	20,85	3,20	63,81	4,74	158,48	301	15362064
878,15	96,81	777,66	51,66	87,77	176,84	840,73	1 121	15362065
90,84	47,99	17,79	4,92	68,95	4,04	160,67	459	15362066
407,35	50,09	343,03	68,15	98,91	78,01	496,41	369	15362067
119,68	55,47	55,45	6,22	61,94	12,02	175,82	813	15362068
143,64	58,86	71,56	11,68	113,63	16,27	252,69	4 207	15362069
146,17	55,19	40,23	8,02	59,78	9,15	204,83	986	15362071
153,32	58,62	44,18	13,36	70,38	10,05	227,01	594	15362072
260,81	73,27	176,91	15,74	78,28	40,28	314,55	7 395	15362073
106,29	62,34	9,79	6,42	60,83	2,23	171,31	300	15362074
78,90	55,18	13,97	20,68	79,90	3,19	176,29	827	15362075
196,80	65,01	124,63	41,61	73,88	28,34	283,95	2 304	15362076
172,49	47,30	94,04	7,33	58,33	21,38	216,76	772	15362077
114,90	55,19	53,66	7,33	84,46	12,05	194,64	1 892	15362078
212,52	187,40	6,69	4,08	50,92	1,52	265,99	288	15362079
111,82	75,25	-2,20	4,75	74,30	-0,50	191,36	749	15362080
77,09	49,47	4,75	1,28	77,42	1,08	154,70	285	15362081
169,01	86,63	3,56	2,83	62,77	0,81	233,79	102	15362082
89,56	56,37	11,49	3,25	57,95	2,61	148,15	609	15362083
237,03	44,99	185,84	28,81	77,00	42,26	300,57	1 079	15362084
135,74	53,78	39,52	7,26	42,56	8,99	176,57	495	15362085
611,01	129,82	474,62	44,12	79,25	107,93	626,45	551	15362086
82,60	56,08	17,88	1,43	73,51	4,07	153,47	212	15362087
347,16	112,75	229,00	40,91	92,02	52,08	428,01	807	15362088
142,33	64,30	73,81	12,69	73,54	16,78	211,78	2 387	15362091
85,20	55,16	9,11	6,62	77,10	2,07	166,84	409	15362092
101,74	56,98	21,79	5,43	108,69	4,95	210,91	1 342	15362093
116,29	60,02	4,37	0,06	58,66	0,99	174,02	116	15362094
290,43	45,68	230,58	16,83	94,49	52,43	349,31	198	15362095
156,56	67,00	87,36	24,64	104,44	19,87	265,77	10 860	15362096
184,96	95,06	86,38	66,33	117,31	19,64	348,95	2 259	15362097
135,03	49,06	61,96	6,73	64,80	14,09	192,47	352	15362098

**Noch 10. Realsteueraufbringungskraft, Gemeindeanteile, Gewerbesteuerumlage und Steuereinnahmekraft der**

Landkreis Stendal

Amtlicher Gemeinde- schlüssel	Kreisangehörige Gemeinde	Realsteueraufbringungskraft			Gemeinde- anteil an der Umsatz- steuer	Gemeinde- anteil an der Einkom- mensteuer	Gewerbe- steuer- umlage	Steuer- einnahme- kraft
		insgesamt	darunter					
			Grund- steuer B	Gewerbe- steuer				
15363001	Altenzaun	18	11	0	1	8	0	27
15363002	Arneburg, Stadt	331	116	186	27	126	42	441
15363003	Aulosen	26	15	1	3	11	0	40
15363004	Baben	32	15	5	2	15	1	48
15363005	Badingen	48	26	8	4	24	2	75
15363006	Ballerstedt	28	16	-0	2	14	-0	43
15363007	Beelitz	11	6	0	0	3	0	13
15363008	Behrendorf	76	42	5	2	15	1	93
15363009	Bellingen	39	16	12	5	25	3	67
15363010	Berkau	40	26	-0	2	21	-0	62
15363011	Bertkow	41	21	-1	2	14	-0	57
15363012	Beuster	60	28	7	3	31	2	93
15363014	Birkholz	167	26	139	2	19	32	157
15363015	Bismark (Altmark), Stadt	692	232	435	54	208	99	856
15363016	Bittkau	51	34	13	3	39	3	91
15363017	Bölsdorf	27	17	3	2	15	1	44
15363018	Boock	28	19	-2	1	15	-0	44
15363019	Bretsch	70	34	15	3	38	3	108
15363020	Buch	42	21	4	2	27	1	70
15363021	Buchholz	63	16	35	3	21	8	79
15363022	Büste	35	18	9	2	18	2	52
15363023	Cobbel	35	14	18	9	19	4	59
15363024	Dahlen	156	38	92	6	49	21	191
15363025	Demker	191	32	147	13	32	33	203
15363026	Dobberkau	51	18	23	4	14	5	64
15363027	Düsedau	37	18	10	3	18	2	56
15363028	Eichstedt (Altmark)	122	28	81	17	28	18	149
15363029	Erxleben	47	28	6	2	28	1	76
15363030	Falkenberg	32	16	1	1	13	0	46
15363031	Fischbeck (Elbe)	139	48	70	11	30	16	163
15363032	Flessau	100	64	17	7	58	4	162
15363033	Gagel	13	7	0	1	4	0	17
15363034	Garlipp	19	10	2	1	12	0	32
15363035	Garz	14	8	1	1	4	0	19
15363036	Geestgottberg	159	31	119	16	26	27	174
15363037	Gladigau	46	26	6	3	28	1	75
15363038	Goldbeck	208	100	95	13	87	22	287
15363039	Gollensdorf	36	23	1	0	12	0	48
15363040	Grassau	32	18	2	1	14	0	47
15363041	Grieben	91	45	34	5	66	8	155
15363042	Grobleben	15	10	1	0	6	0	21
15363043	Groß Garz	86	51	16	5	45	4	133
15363044	Groß Schwechten	85	44	15	7	41	4	130
15363045	Hämerten	22	14	1	2	16	0	40
15363046	Hassel	112	51	50	8	94	11	203
15363047	Havelberg, Stadt	1 233	501	664	145	523	151	1 750
15363048	Heeren	65	34	14	1	30	3	93
15363049	Heiligenfelde	36	15	12	5	7	3	45

**Kreisangehörigen Gemeinden im Jahr 2003 in 1 000 EUR und EUR je Einwohner**

Landkreis Stendal

Realsteueraufbringungskraft			Gemeinde- anteil an der Umsatz- steuer	Gemeinde- anteil an der Einkom- mensteuer	Gewerbe- steuer- umlage	Steuer- einnahme- kraft	Einwohner	Amtlicher Gemeinde- schlüssel
insgesamt	darunter							
	Grund- steuer B	Gewerbe- steuer						
in EUR je Einwohner								
131,80	79,96	3,05	4,45	55,30	0,69	190,86	139	15363001
179,42	62,90	100,65	14,53	67,96	22,90	239,00	1 847	15363002
109,43	61,90	2,39	12,77	48,70	0,54	170,36	235	15363003
141,41	67,73	23,28	7,18	67,52	5,30	210,81	226	15363004
92,91	49,90	15,68	6,85	46,78	3,57	142,98	522	15363005
91,46	53,32	-0,55	5,16	45,15	-0,13	141,90	301	15363006
123,51	66,22	4,17	1,45	31,07	0,94	155,09	87	15363007
138,34	75,73	8,38	3,57	27,97	1,91	167,98	553	15363008
124,70	52,31	38,66	17,63	82,51	8,79	216,04	309	15363009
79,83	52,84	-0,45	3,61	42,52	-0,10	126,06	495	15363010
124,39	63,28	-1,59	7,01	43,50	-0,36	175,26	327	15363011
112,28	52,63	13,51	5,58	58,58	3,07	173,37	535	15363012
400,14	62,95	332,85	5,85	44,71	75,69	375,01	418	15363014
210,59	70,64	132,19	16,45	63,26	30,06	260,24	3 288	15363015
65,02	42,75	16,19	4,15	49,89	3,68	115,37	790	15363016
82,71	53,51	8,81	7,57	47,28	2,00	135,55	326	15363017
84,65	57,67	-6,14	2,65	44,81	-1,40	133,50	332	15363018
103,37	50,33	21,37	3,91	55,46	4,86	157,87	682	15363019
100,49	49,25	9,65	3,86	64,10	2,20	166,24	419	15363020
221,68	55,26	123,99	11,62	75,66	28,19	280,77	283	15363021
86,73	45,88	22,97	3,86	43,64	5,22	129,00	401	15363022
118,31	46,76	59,43	29,25	64,67	13,52	198,72	297	15363023
237,82	57,69	139,89	9,67	75,54	31,81	291,21	655	15363024
473,08	80,07	362,72	32,76	79,95	82,49	503,30	404	15363025
164,53	57,00	72,96	12,72	44,01	16,59	204,67	311	15363026
104,35	49,26	27,68	8,60	49,40	6,29	156,06	357	15363027
252,75	57,68	167,88	35,24	57,75	38,18	307,57	484	15363028
90,59	53,00	11,83	3,72	54,42	2,69	146,04	521	15363029
118,24	57,32	4,55	4,69	47,64	1,04	169,54	274	15363030
190,95	66,48	96,71	15,18	40,95	21,99	225,09	726	15363031
95,73	60,73	16,05	6,77	55,49	3,65	154,34	1 047	15363032
101,79	53,71	1,10	4,22	34,20	0,25	139,95	125	15363033
93,63	51,99	9,06	6,89	61,46	2,06	159,91	199	15363034
77,77	42,67	7,78	7,46	20,33	1,77	103,79	181	15363035
382,36	73,64	285,67	37,91	61,32	64,96	416,63	417	15363036
111,69	63,82	14,69	7,59	67,75	3,34	183,69	410	15363037
152,34	72,91	69,20	9,78	63,36	15,74	209,75	1 368	15363038
112,81	72,00	2,13	0,02	38,40	0,49	150,74	317	15363039
105,52	57,89	6,41	3,43	45,21	1,46	152,70	307	15363040
111,44	54,88	41,86	5,92	80,55	9,52	188,40	821	15363041
152,48	97,53	6,68	0,14	58,86	1,52	209,97	99	15363042
99,84	58,53	18,32	5,91	52,63	4,17	154,21	864	15363043
127,52	65,25	23,15	11,13	61,38	5,26	194,77	668	15363044
94,49	60,82	4,90	7,27	68,65	1,12	169,29	234	15363045
130,56	58,99	58,35	9,79	109,70	13,27	236,78	859	15363046
171,83	69,85	92,60	20,22	72,90	21,06	243,89	7 174	15363047
104,88	55,20	23,35	1,73	49,40	5,31	150,70	615	15363048
146,87	62,18	46,81	20,46	27,66	10,65	184,34	246	15363049

# **Noch 10. Realsteueraufbringungskraft, Gemeindeanteile, Gewerbesteuerumlage und Steuereinnahmekraft der**

Landkreis Stendal

Amtlicher Gemeinde- schlüssel	Kreisangehörige Gemeinde	Realsteueraufbringungskraft			Gemeinde- anteil an der Umsatz- steuer	Gemeinde- anteil an der Einkom- mensteuer	Gewerbe- steuer- umlage	Steuer- einnahme- kraft
		insgesamt	darunter					
			Grund- steuer B	Gewerbe- steuer				
15363050	Hindenburg	58	26	13	4	20	3	78
15363051	Hohenberg-Krusemark	108	49	28	4	41	6	147
15363052	Hohengöhren	48	23	16	4	17	4	65
15363053	Hohenwulsch	46	24	9	11	18	2	72
15363054	Holzhausen	15	9	1	-	3	0	18
15363055	Hüselitz	27	15	1	1	9	0	37
15363056	Iden	99	57	16	12	56	4	163
15363057	Insel	110	47	29	8	55	7	167
15363058	Jarchau	85	32	44	3	58	10	136
15363060	Jerchel	8	6	-2	1	9	-0	19
15363061	Käthen	16	8	3	1	13	1	30
15363062	Kamern	68	52	3	3	37	1	108
15363063	Kehnert	23	13	4	1	22	1	45
15363064	Kläden	270	62	192	6	48	44	280
15363065	Klein Schwechten	63	35	11	4	31	3	95
15363066	Klietz	178	93	71	17	116	16	296
15363067	Königsmark	64	32	7	2	27	2	91
15363068	Könnigde	12	9	1	0	5	0	17
15363069	Kossebau	33	18	5	1	19	1	51
15363070	Kremkau	130	11	112	1	9	25	115
15363071	Krevese	54	39	3	5	32	1	90
15363072	Krüden	86	40	30	5	43	7	127
15363073	Kuhlhausen	21	11	1	0	7	0	28
15363074	Langensalzwedel	39	12	20	2	11	5	47
15363075	Lichterfelde	51	23	4	1	19	1	70
15363076	Lindtorf	41	26	4	25	27	1	92
15363077	Losenrade	14	10	1	1	8	0	22
15363078	Losse	16	9	2	0	6	0	21
15363079	Lückstedt	58	37	8	8	38	2	102
15363080	Lüderitz	149	82	50	15	82	11	234
15363081	Meseberg	43	21	11	2	23	2	65
15363082	Meßdorf	122	45	46	5	31	10	148
15363083	Miltern	58	27	23	5	27	5	84
15363084	Möringen	113	44	54	7	64	12	172
15363085	Nahrstedt	32	19	2	3	23	0	58
15363086	Neuermark-Lübars	46	24	10	1	13	2	58
15363087	Neukirchen (Altmark)	21	17	1	1	13	0	35
15363089	Osterburg (Altmark), Stadt	1 677	629	1 024	287	601	233	2 332
15363090	Pollitz	50	20	14	3	11	3	61
15363091	Querstedt	30	13	4	1	12	1	42
15363092	Ringfurth	72	15	48	1	11	11	74
15363093	Rochau	87	52	13	7	41	3	132
15363094	Rossau	38	22	2	3	23	0	64
15363095	Sandau (Elbe), Stadt	187	61	113	10	46	26	218
15363096	Sandauerholz	32	15	-2	0	6	-0	38
15363097	Sanne	22	12	0	1	13	0	36
15363098	Schäplitz	18	6	3	0	3	1	20
15363099	Schelldorf	11	6	1	1	7	0	18

**Kreisangehörigen Gemeinden im Jahr 2003 in 1 000 EUR und EUR je Einwohner**

Landkreis Stendal

Realsteueraufbringungskraft			Gemeinde- anteil an der Umsatz- steuer	Gemeinde- anteil an der Einkom- mensteuer	Gewerbe- steuer- umlage	Steuer- einnahme- kraft	Einwohner	Amtlicher Gemeinde- schlüssel
insgesamt	darunter							
	Grund- steuer B	Gewerbe- steuer						
in EUR je Einwohner								
130,60	59,59	30,00	9,75	44,38	6,82	177,91	441	15363050
155,09	70,82	39,70	6,13	58,25	9,03	210,44	697	15363051
102,70	48,49	33,87	8,03	35,82	7,70	138,84	465	15363052
110,48	58,19	22,25	27,02	42,57	5,06	175,01	412	15363053
118,80	71,75	8,23	-	27,30	1,87	144,22	125	15363054
87,46	48,18	4,44	3,57	27,61	1,01	117,63	311	15363055
95,26	54,65	15,76	11,30	54,17	3,58	157,15	1 039	15363056
144,72	61,56	37,47	9,87	72,63	8,52	218,69	763	15363057
139,66	52,98	72,48	5,73	95,31	16,48	224,22	607	15363058
51,24	38,81	-10,64	7,85	54,90	-2,42	116,42	162	15363060
115,11	56,43	21,10	9,65	89,91	4,80	209,88	142	15363061
91,60	69,14	4,49	4,26	49,22	1,02	144,06	747	15363062
60,74	35,94	10,22	3,18	58,48	2,32	120,08	374	15363063
356,72	81,81	253,60	7,87	63,62	57,67	370,53	756	15363064
110,89	62,54	20,26	6,59	55,13	4,61	168,00	564	15363065
109,09	57,02	43,44	10,64	71,00	9,88	180,85	1 635	15363066
122,08	61,28	13,04	3,04	50,83	2,97	172,98	525	15363067
72,21	50,46	5,78	0,04	30,27	1,32	101,20	171	15363068
108,15	59,65	16,01	1,86	61,70	3,64	168,07	302	15363069
600,02	50,66	515,45	5,38	43,46	117,22	531,64	217	15363070
97,46	69,95	5,76	8,65	57,40	1,31	162,20	555	15363071
118,95	55,86	41,43	6,94	59,16	9,42	175,62	721	15363072
113,14	61,33	2,84	1,72	39,17	0,65	153,38	184	15363073
206,57	66,47	108,45	11,78	58,73	24,66	252,42	188	15363074
162,88	74,75	12,63	3,39	59,65	2,87	223,05	313	15363075
96,49	61,33	9,29	57,40	63,79	2,11	215,57	427	15363076
82,88	57,43	4,42	3,54	45,00	1,01	130,41	167	15363077
132,34	75,56	15,21	0,12	52,15	2,75	181,86	118	15363078
94,68	60,01	12,52	12,39	61,02	2,85	165,25	616	15363079
123,13	67,64	41,69	12,21	67,87	9,48	193,73	1 208	15363080
110,40	55,08	27,10	3,93	57,90	6,16	166,07	390	15363081
156,91	57,27	59,07	6,02	40,28	13,43	189,78	778	15363082
140,65	66,59	55,53	12,13	65,80	12,63	205,96	409	15363083
135,55	52,76	64,40	8,72	77,21	14,64	206,83	832	15363084
108,92	64,43	6,09	11,82	76,35	1,39	195,71	295	15363085
125,41	65,10	27,79	2,78	36,40	6,32	158,28	366	15363086
78,32	62,45	2,43	3,32	48,38	0,55	129,47	271	15363087
226,04	84,74	138,00	38,69	81,08	31,38	314,43	7 417	15363089
153,11	61,86	42,21	9,87	33,61	9,60	186,99	324	15363090
120,86	50,21	14,65	2,37	46,02	3,33	165,92	252	15363091
224,68	45,63	148,43	3,55	35,29	33,75	229,77	321	15363092
118,17	70,02	17,85	9,42	55,67	4,06	179,19	739	15363093
85,34	50,31	4,23	7,34	51,28	0,96	143,00	446	15363094
171,84	55,97	103,89	9,27	42,51	23,63	200,00	1 088	15363095
184,55	88,56	-8,90	1,69	35,76	-2,02	224,02	171	15363096
110,32	61,48	1,09	3,34	67,67	0,25	181,08	198	15363097
148,44	53,42	25,34	0,30	28,59	5,76	171,57	118	15363098
81,75	46,67	5,34	4,58	50,67	1,22	135,78	129	15363099

**Noch 10. Realsteueraufbringungskraft, Gemeindeanteile, Gewerbesteuerumlage und Steuereinnahmekraft der**

Landkreis Stendal

Amtlicher Gemeinde- schlüssel	Kreisangehörige Gemeinde	Realsteueraufbringungskraft			Gemeinde- anteil an der Umsatz- steuer	Gemeinde- anteil an der Einkom- mensteuer	Gewerbe- steuer- umlage	Steuer- einnahme- kraft
		insgesamt	darunter					
			Grund- steuer B	Gewerbe- steuer				
15363100	Schernebeck	21	11	4	1	13	1	35
15363101	Schernikau	41	25	6	2	26	1	68
15363102	Schinne	48	27	4	1	32	1	81
15363103	Schönberg	80	38	21	5	37	5	117
15363104	Schönfeld	24	16	1	2	10	0	35
15363105	Schönhausen (Elbe)	320	138	138	41	119	31	448
15363106	Schönwalde (Altmark)	55	6	43	2	8	10	55
15363107	Schollene	123	87	20	6	71	4	196
15363108	Schorstedt	30	17	2	1	14	0	44
15363109	Schwarzholz	32	16	1	1	12	0	44
15363110	Seehausen (Altmark), Stadt	932	326	587	110	309	132	1 218
15363111	Staats	26	20	2	0	27	1	53
15363113	Steinfeld (Altmark)	52	24	18	4	16	4	68
15363114	Stendal, Stadt	8 184	3 005	5 130	1 471	2 836	1 166	11 324
15363115	Storkau (Elbe)	99	44	47	7	17	11	112
15363116	Tangerhütte, Stadt	941	394	533	101	414	121	1 334
15363117	Tangermünde, Stadt	1 578	724	843	305	668	192	2 359
15363118	Uchtdorf	25	15	2	2	16	0	43
15363119	Uchtspringe	195	58	135	22	109	31	295
15363120	Uenglingen	126	57	60	6	123	14	241
15363121	Uetz	26	10	14	3	12	3	38
15363123	Vinzelberg	25	17	3	4	20	1	48
15363124	Volgfelde	19	12	1	2	16	0	37
15363125	Wahrenberg	43	24	9	1	26	2	68
15363126	Walsleben	37	24	5	1	26	1	63
15363127	Wanzer	12	7	0	0	6	0	18
15363128	Warnau	25	12	2	6	18	0	48
15363129	Weißewarte	32	23	4	1	23	1	55
15363130	Wendemark	39	17	1	0	13	0	52
15363131	Werben (Elbe), Stadt	122	62	40	6	44	9	163
15363132	Windberge	39	16	11	4	18	3	58
15363133	Wittenmoor	54	25	17	1	14	4	65
15363134	Wulkau	74	24	39	8	18	9	91
15363135	Wust	135	58	37	7	35	8	168

**Kreisangehörigen Gemeinden im Jahr 2003 in 1 000 EUR und EUR je Einwohner**

Landkreis Stendal

Realsteueraufbringungskraft			Gemeinde- anteil an der Umsatz- steuer	Gemeinde- anteil an der Einkom- mensteuer	Gewerbe- steuer- umlage	Steuer- einnahme- kraft	Einwohner	Amtlicher Gemeinde- schlüssel
insgesamt	darunter							
	Grund- steuer B	Gewerbe- steuer						
in EUR je Einwohner								
80,24	42,78	15,24	5,22	50,16	2,45	133,17	261	15363100
94,88	58,23	13,52	4,55	58,52	3,08	154,87	436	15363101
95,14	52,44	8,31	2,75	63,46	1,89	159,46	506	15363102
137,64	65,10	35,49	9,40	63,19	8,07	202,17	580	15363103
96,50	63,59	2,25	6,15	40,58	0,51	142,71	248	15363104
150,78	64,89	64,85	19,29	55,94	14,77	211,25	2 121	15363105
450,38	52,51	349,96	14,40	68,66	79,58	453,86	122	15363106
86,29	60,72	13,73	4,25	49,47	3,12	136,89	1 429	15363107
94,50	54,24	6,06	2,85	43,36	1,38	139,33	313	15363108
118,24	59,68	4,34	2,63	44,01	0,99	163,90	267	15363109
208,24	72,83	131,25	24,55	68,97	29,46	272,30	4 474	15363110
93,30	72,14	8,79	1,56	95,51	2,00	188,37	283	15363111
149,32	69,75	52,59	12,86	46,46	11,96	196,68	347	15363113
214,32	78,71	134,36	38,52	74,27	30,53	296,58	38 184	15363114
548,56	243,29	260,32	38,52	93,09	59,20	620,97	181	15363115
150,61	63,06	85,41	16,15	66,22	19,42	213,56	6 245	15363116
159,82	73,36	85,33	30,85	67,64	19,40	238,91	9 875	15363117
83,13	50,44	5,57	6,77	55,13	1,27	143,76	298	15363118
132,56	39,43	91,76	14,69	74,35	20,87	200,73	1 472	15363119
115,71	52,24	55,25	5,75	113,30	12,56	222,19	1 085	15363120
121,56	47,46	64,06	13,70	55,21	15,24	175,23	217	15363121
82,56	57,18	10,74	12,21	66,84	2,44	159,16	300	15363123
94,36	57,22	3,70	11,55	78,76	0,84	183,84	202	15363124
112,78	62,65	24,52	2,58	68,33	5,58	178,11	379	15363125
78,85	50,30	10,83	2,23	54,10	2,46	132,72	473	15363126
97,52	59,46	1,64	0,83	52,31	0,37	150,29	118	15363127
94,64	46,94	5,82	23,27	66,37	1,33	182,95	264	15363128
67,66	48,16	8,97	1,55	48,67	1,52	116,36	475	15363129
159,72	69,83	2,87	0,34	52,11	0,65	211,52	245	15363130
136,89	69,24	44,61	6,29	49,60	10,15	182,63	894	15363131
116,99	48,84	33,69	12,76	54,60	7,70	176,65	330	15363132
188,03	87,77	58,66	3,26	48,70	13,34	226,65	285	15363133
161,16	52,66	84,77	17,96	38,55	19,28	198,39	457	15363134
149,50	64,34	41,18	7,30	38,38	9,37	185,81	904	15363135

# **Noch 10. Realsteueraufbringungskraft, Gemeindeanteile, Gewerbesteuerumlage und Steuereinnahmekraft der**

Landkreis Quedlinburg

Amtlicher Gemeinde- schlüssel	Kreisangehörige Gemeinde	Realsteueraufbringungskraft			Gemeinde- anteil an der Umsatz- steuer	Gemeinde- anteil an der Einkom- mensteuer	Gewerbe- steuer- umlage	Steuer- einnahme- kraft
		insgesamt	darunter					
			Grund- steuer B	Gewerbe- steuer				
15364001	Bad Suderode	244	166	75	19	142	17	389
15364003	Ballenstedt, Stadt	1 563	673	828	131	572	188	2 077
15364004	Dankerode	93	57	28	5	54	6	146
15364005	Ditfurt	259	108	110	34	96	25	364
15364006	Friedrichsbrunn	129	104	23	11	77	5	212
15364007	Gernrode, Stadt	632	302	325	48	308	74	914
15364008	Güntersberge, Stadt	84	63	11	8	53	3	143
15364009	Harzgerode, Stadt	1 028	421	595	119	291	146	1 291
15364010	Hausneindorf	233	61	144	6	53	33	260
15364011	Hedersleben	210	92	82	15	86	18	292
15364012	Heteborn	43	21	8	1	16	2	59
15364013	Königerode	110	69	27	5	41	6	150
15364014	Neinstedt	134	79	49	24	133	11	279
15364015	Neudorf	49	45	-	3	39	-	91
15364016	Quedlinburg, Stadt	4 666	1 728	2 839	673	1 497	650	6 187
15364017	Radisleben	37	19	1	1	29	0	66
15364018	Rieder	326	120	183	52	127	42	463
15364019	Schielo	48	34	6	4	27	1	78
15364020	Siptenfelde	46	31	8	2	27	2	72
15364021	Stecklenberg	50	32	17	4	40	4	90
15364022	Straßberg	74	45	21	6	44	5	119
15364023	Thale, Stadt	1 987	1 013	955	233	875	217	2 878
15364025	Weddersleben	107	52	47	7	101	11	204
15364026	Wedderstedt	865	29	826	4	33	188	714
15364027	Westerhausen	163	109	25	15	103	6	275

**Kreisangehörigen Gemeinden im Jahr 2003 in 1 000 EUR und EUR je Einwohner**

Landkreis Quedlinburg

Realsteueraufbringungskraft			Gemeinde- anteil an der Umsatz- steuer	Gemeinde- anteil an der Einkom- mensteuer	Gewerbe- steuer- umlage	Steuer- einnahme- kraft	Einwohner	Amtlicher Gemeinde- schlüssel
insgesamt	darunter							
	Grund- steuer B	Gewerbe- steuer						
in EUR je Einwohner								
129,60	88,30	40,01	10,22	75,50	9,10	206,22	1 884	15364001
190,21	81,98	100,81	15,89	69,59	22,90	252,79	8 215	15364003
106,16	65,46	31,91	5,99	61,73	7,26	166,62	876	15364004
137,96	57,43	58,29	18,02	50,92	13,14	193,76	1 881	15364005
119,43	96,30	20,82	10,13	71,01	4,73	195,83	1 082	15364006
159,17	75,99	81,88	12,02	77,48	18,62	230,05	3 972	15364007
87,98	65,98	10,99	8,53	54,99	2,68	148,82	958	15364008
226,88	92,85	131,46	26,24	64,24	32,28	285,08	4 529	15364009
270,35	70,43	167,80	7,52	61,89	38,16	301,61	861	15364010
119,27	52,28	46,76	8,39	48,61	10,39	165,88	1 762	15364011
107,87	51,25	19,17	2,78	39,58	4,36	145,87	402	15364012
127,93	80,87	32,04	6,37	48,26	7,29	175,27	858	15364013
63,23	37,34	23,24	11,10	62,43	5,28	131,48	2 125	15364014
72,27	65,73	-	4,18	56,75	-	133,19	680	15364015
199,15	73,74	121,16	28,75	63,89	27,73	264,06	23 429	15364016
77,22	39,30	2,38	1,37	59,17	0,54	137,22	483	15364017
159,74	58,80	89,50	25,27	62,20	20,35	226,86	2 041	15364018
81,23	58,17	10,62	6,70	46,28	2,41	131,80	591	15364019
69,83	46,81	12,39	2,35	40,85	2,82	110,22	657	15364020
77,55	48,73	26,38	6,14	60,78	6,00	138,47	651	15364021
88,47	54,42	25,20	7,04	53,12	5,66	142,98	835	15364022
144,36	73,59	69,37	16,90	63,59	15,78	209,08	13 765	15364023
94,13	46,05	41,43	6,29	88,69	9,42	179,68	1 138	15364025
1 808,64	61,68	1 727,58	8,72	68,38	392,86	1 492,88	478	15364026
74,62	49,91	11,38	6,74	47,05	2,59	125,82	2 184	15364027

# **Noch 10. Realsteueraufbringungskraft, Gemeindeanteile, Gewerbesteuerumlage und Steuereinnahmekraft der**

Landkreis Schönebeck

Amtlicher Gemeinde- schlüssel	Kreisangehörige Gemeinde	Realsteueraufbringungskraft			Gemeinde- anteil an der Umsatz- steuer	Gemeinde- anteil an der Einkom- mensteuer	Gewerbe- steuer- umlage	Steuer- einnahme- kraft
		insgesamt	darunter					
			Grund- steuer B	Gewerbe- steuer				
15367001	Atzendorf	188	87	51	20	89	12	286
15367002	Barby (Elbe), Stadt	544	272	218	74	298	50	867
15367003	Biere	251	129	66	23	178	15	437
15367004	Breitenhagen	41	27	2	0	30	0	70
15367005	Brumby	101	58	9	4	63	2	166
15367006	Calbe (Saale), Stadt	1 505	892	512	211	707	116	2 307
15367007	Eggersdorf	105	65	31	7	99	7	204
15367008	Eickendorf	133	54	52	5	73	12	200
15367009	Förderstedt	354	143	158	27	140	36	485
15367010	Glinde	24	16	2	1	28	0	52
15367011	Glöthe	183	88	69	4	57	16	229
15367012	Gnadau	136	29	100	6	31	23	150
15367013	Großmühlingen	103	42	39	14	78	9	186
15367014	Groß Rosenberg	212	105	78	21	116	18	331
15367015	Kleinmühlingen	92	38	34	4	23	8	112
15367016	Löbnitz (Bode)	21	10	1	6	12	0	39
15367017	Lödderitz	41	15	13	1	19	3	58
15367018	Plötzky	91	94	-10	9	82	-2	185
15367019	Pömmelte	60	32	8	4	38	2	100
15367020	Pretzien	156	71	82	15	83	19	235
15367021	Ranies	40	19	14	4	34	3	75
15367022	Sachsendorf	52	29	11	2	19	2	70
15367023	Schönebeck (Elbe), Stadt	6 054	2 489	3 503	1 117	2 450	797	8 824
15367025	Tornitz	98	34	49	31	25	11	143
15367027	Welsleben	187	99	41	11	145	9	334
15367028	Wespen	17	11	2	0	14	0	31
15367029	Zens	34	14	9	0	15	2	46
15367030	Zuchau	89	20	54	1	16	12	94

**Kreisangehörigen Gemeinden im Jahr 2003 in 1 000 EUR und EUR je Einwohner**

Landkreis Schönebeck

Realsteueraufbringungskraft			Gemeinde- anteil an der Umsatz- steuer	Gemeinde- anteil an der Einkom- mensteuer	Gewerbe- steuer- umlage	Steuer- einnahme- kraft	Einwohner	Amtlicher Gemeinde- schlüssel
insgesamt	darunter							
	Grund- steuer B	Gewerbe- steuer						
in EUR je Einwohner								
112,49	52,13	30,69	11,86	53,32	6,98	170,68	1 674	15367001
114,72	57,35	46,03	15,57	62,88	10,47	182,71	4 745	15367002
101,59	52,20	26,92	9,29	72,21	6,12	176,97	2 467	15367003
76,75	50,34	3,63	0,07	55,22	0,83	131,21	537	15367004
96,27	55,29	8,91	4,23	59,65	1,64	158,50	1 048	15367005
128,09	75,93	43,58	17,95	60,19	9,91	196,32	11 749	15367006
84,18	52,02	24,98	5,63	79,62	5,68	163,75	1 244	15367007
108,69	43,70	42,14	3,99	59,90	9,58	163,01	1 225	15367008
173,48	70,14	77,47	13,22	68,79	17,62	237,87	2 039	15367009
75,67	50,48	5,73	3,11	90,19	1,30	167,67	312	15367010
166,37	79,72	62,50	3,94	51,95	14,21	208,04	1 100	15367011
245,87	52,69	180,60	11,33	56,43	41,07	272,56	552	15367012
92,32	37,41	35,41	12,42	69,90	8,05	166,59	1 115	15367013
112,69	55,65	41,39	11,18	61,74	9,41	176,20	1 878	15367014
137,18	56,22	50,49	6,64	34,44	11,48	166,78	669	15367015
73,06	34,94	5,17	21,04	43,94	1,18	136,86	284	15367016
166,49	61,24	51,63	5,93	77,54	11,74	238,22	244	15367017
88,12	91,13	-9,94	8,76	79,51	-2,26	178,64	1 036	15367018
84,93	46,07	11,62	6,12	53,56	2,64	141,97	704	15367019
172,99	78,72	91,41	16,99	91,49	20,79	260,67	902	15367020
107,07	51,52	36,57	10,42	92,49	8,32	201,66	371	15367021
146,59	83,08	30,49	6,21	52,53	6,94	198,40	354	15367022
172,35	70,86	99,73	31,79	69,76	22,68	251,22	35 126	15367023
157,83	55,13	79,34	50,63	40,19	18,04	230,61	620	15367025
99,12	52,23	21,51	5,70	76,45	4,89	176,38	1 891	15367027
69,28	46,17	6,77	1,17	56,58	1,54	125,48	247	15367028
112,74	46,83	29,78	0,24	48,82	6,77	155,03	298	15367029
246,45	55,83	148,23	1,86	43,67	33,71	258,27	363	15367030

# **Noch 10. Realsteueraufbringungskraft, Gemeindeanteile, Gewerbesteuerumlage und Steuereinnahmekraft der**

Landkreis Wernigerode

Amtlicher Gemeinde- schlüssel	Kreisangehörige Gemeinde	Realsteueraufbringungskraft			Gemeinde- anteil an der Umsatz- steuer	Gemeinde- anteil an der Einkom- mensteuer	Gewerbe- steuer- umlage	Steuer- einnahme- kraft
		insgesamt	darunter					
			Grund- steuer B	Gewerbe- steuer				
15369001	Abbenrode	77	54	10	4	76	2	155
15369002	Allrode	102	67	29	4	32	7	132
15369003	Altenbrak	236	68	165	5	25	38	228
15369004	Benneckenstein (Harz), Stadt	384	187	192	38	152	44	530
15369005	Blankenburg (Harz), Stadt	2 606	1 255	1 316	555	1 218	298	4 081
15369006	Cattenstedt	44	35	5	2	44	1	89
15369007	Darlingerode	161	115	40	21	176	9	350
15369008	Derenburg, Stadt	311	171	93	31	153	21	474
15369009	Drübeck	184	86	88	12	141	20	318
15369010	Elbingerode (Harz), Stadt	575	239	325	77	290	74	868
15369011	Elend	66	49	14	7	27	3	97
15369012	Hasselfelde, Stadt	273	213	37	125	194	8	584
15369013	Heimburg	76	57	4	9	67	1	152
15369014	Heudeber	181	90	59	14	88	13	270
15369015	Hüttenrode	124	62	51	4	73	12	189
15369016	Ilseburg (Harz), Stadt	956	550	396	126	591	90	1 583
15369017	Königshütte (Harz)	79	37	39	9	39	9	118
15369018	Langeln	114	61	20	4	77	4	190
15369019	Reddeber	498	70	418	60	57	95	520
15369020	Rübeland	345	85	255	20	89	58	395
15369021	Schierke	271	124	144	27	58	33	324
15369022	Schmatzfeld	32	17	6	2	27	1	59
15369023	Sorge	290	16	273	0	16	62	244
15369024	Stapelburg	128	73	44	9	112	10	239
15369025	Stiege	94	69	15	7	66	3	163
15369026	Tanne	71	41	26	2	40	6	107
15369027	Timmenrode	89	60	23	6	73	5	163
15369029	Treseburg	16	13	2	1	5	1	22
15369030	Veckenstedt	102	61	21	12	112	5	221
15369031	Wasserleben	312	82	197	33	112	45	412
15369032	Wernigerode, Stadt	16 938	2 919	13 957	1 485	3 136	3 174	18 384
15369033	Wienrode	128	100	24	7	62	5	192

**Kreisangehörigen Gemeinden im Jahr 2003 in 1 000 EUR und EUR je Einwohner**

Landkreis Wernigerode

Realsteueraufbringungskraft			Gemeinde- anteil an der Umsatz- steuer	Gemeinde- anteil an der Einkom- mensteuer	Gewerbe- steuer- umlage	Steuer- einnahme- kraft	Einwohner	Amtlicher Gemeinde- schlüssel
insgesamt	darunter							
	Grund- steuer B	Gewerbe- steuer						
in EUR je Einwohner								
80,64	56,57	10,10	4,56	80,05	2,30	162,95	949	15369001
143,96	94,73	40,94	5,73	45,20	9,31	185,58	710	15369002
562,19	162,41	393,61	11,50	59,61	89,51	543,79	420	15369003
162,43	79,09	81,40	15,89	64,52	18,51	224,33	2 363	15369004
159,82	76,96	80,74	34,04	74,71	18,29	250,28	16 306	15369005
59,05	46,24	6,23	2,66	59,02	1,42	119,30	749	15369006
71,06	50,54	17,76	9,44	77,84	4,04	154,30	2 266	15369007
114,37	62,93	34,14	11,53	56,40	7,76	174,53	2 716	15369008
117,08	54,86	55,87	7,73	89,60	12,71	201,71	1 575	15369009
139,68	58,13	78,95	18,72	70,31	17,95	210,75	4 118	15369010
104,54	76,91	22,32	10,59	42,95	5,08	153,00	632	15369011
84,32	65,96	11,50	38,71	60,12	2,62	180,53	3 234	15369012
77,24	58,06	3,92	8,70	68,16	0,89	153,20	990	15369013
141,68	70,51	46,02	10,83	68,56	10,48	210,59	1 280	15369014
98,73	49,37	41,13	3,55	58,11	9,35	151,03	1 251	15369015
149,71	86,10	62,07	19,66	92,59	14,11	247,85	6 388	15369016
133,81	63,12	66,65	15,71	65,92	15,16	200,28	588	15369017
102,77	55,49	17,80	3,50	69,37	4,05	171,59	1 105	15369018
567,41	80,27	476,85	68,69	65,07	108,44	592,74	877	15369019
266,94	66,01	197,70	15,46	68,91	44,96	306,35	1 291	15369020
335,71	153,99	178,17	33,38	71,88	40,52	400,45	808	15369021
91,03	47,39	16,83	4,95	76,08	3,83	168,22	351	15369022
2 099,20	113,61	1 979,99	3,62	119,04	450,26	1 771,60	138	15369023
88,58	50,44	30,44	6,40	77,31	6,92	165,37	1 446	15369024
78,37	57,34	12,09	5,48	54,63	2,75	135,72	1 204	15369025
98,36	56,87	36,09	3,05	55,06	8,21	148,26	721	15369026
81,89	54,95	20,99	5,36	67,17	4,77	149,65	1 091	15369027
155,85	126,56	21,26	9,30	48,01	4,84	208,33	105	15369029
70,64	41,82	14,37	8,34	77,01	3,27	152,72	1 450	15369030
203,43	53,25	128,70	21,36	72,98	29,27	268,49	1 533	15369031
488,44	84,17	402,49	42,81	90,42	91,53	530,14	34 677	15369032
139,17	108,88	25,70	7,20	67,25	5,84	207,77	923	15369033

# **Noch 10. Realsteueraufbringungskraft, Gemeindeanteile, Gewerbesteuerumlage und Steuereinnahmekraft der**

Altmarkkreis Salzwedel

Amtlicher Gemeinde- schlüssel	Kreisangehörige Gemeinde	Realsteueraufbringungskraft			Gemeinde- anteil an der Umsatz- steuer	Gemeinde- anteil an der Einkom- mensteuer	Gewerbe- steuer- umlage	Steuer- einnahme- kraft
		insgesamt	darunter					
			Grund- steuer B	Gewerbe- steuer				
15370001	Ahlum	83	48	19	1	35	4	114
15370002	Algenstedt	31	16	1	0	9	0	40
15370003	Altensalzwedel	41	27	3	1	22	1	63
15370004	Altmersleben	31	19	2	4	24	1	58
15370005	Apenburg, Flecken	152	66	74	24	67	17	225
15370006	Arendsee (Altmark), Stadt	534	264	259	46	168	59	690
15370007	Badel	81	38	33	5	35	7	113
15370008	Bandau	41	26	1	4	20	0	65
15370009	Beetzendorf	368	153	200	32	122	46	477
15370010	Benkendorf	34	11	13	1	10	3	42
15370011	Berge	122	43	69	4	42	16	152
15370012	Bierstedt	16	9	1	0	9	0	26
15370013	Binde	50	26	13	4	21	3	73
15370014	Bonese	23	14	2	1	18	0	42
15370015	Bornsen	33	20	4	1	23	1	56
15370016	Breitenfeld	27	9	3	0	6	1	33
15370018	Brunau	73	53	5	13	46	1	131
15370019	Chüden	118	34	68	5	24	15	132
15370020	Dähre	148	72	53	11	72	12	219
15370022	Dannefeld	43	28	1	0	23	0	66
15370023	Diesdorf, Flecken	418	141	231	24	145	52	535
15370024	Dönitz	16	10	1	0	8	0	24
15370025	Ellenberg	45	27	4	1	28	1	72
15370026	Engersen	71	32	27	3	29	7	96
15370027	Estedt	62	24	28	4	35	6	95
15370028	Fleetmark	257	59	185	18	53	42	286
15370029	Gardelegen, Stadt	4 799	1 154	3 612	375	814	821	5 167
15370030	Gieseritz	17	9	1	0	11	0	28
15370031	Gischau	10	5	0	-	3	0	13
15370032	Güssefeld	42	15	21	1	8	5	46
15370033	Hanum	26	17	1	0	15	0	41
15370034	Hemstedt	91	31	42	1	18	9	100
15370035	Henningen	105	42	40	3	42	9	141
15370036	Höwisch	13	8	0	1	6	0	20
15370038	Hohentramm	36	17	6	1	14	1	49
15370039	Hottendorf	40	23	11	1	24	3	63
15370040	Immekath	88	48	25	9	44	6	135
15370041	Jävenitz	174	149	8	10	95	2	278
15370042	Jahrstedt	78	54	12	3	60	3	139
15370043	Jeeben	33	19	2	0	20	1	52
15370044	Jeetze	117	28	76	5	30	17	135
15370045	Jeggau	33	14	5	0	9	1	41
15370046	Jeggeleben	48	26	5	3	21	1	71
15370047	Jerchel	35	15	14	2	19	3	53
15370048	Jeseritz	65	20	34	2	14	8	73
15370049	Jübar	74	40	26	6	49	6	123
15370050	Kahrstedt	25	15	2	1	9	0	35
15370051	Kakerbeck	129	73	36	28	55	8	204

**Kreisangehörigen Gemeinden im Jahr 2003 in 1 000 EUR und EUR je Einwohner**

Altmarkkreis Salzwedel

Realsteueraufbringungskraft			Gemeinde- anteil an der Umsatz- steuer	Gemeinde- anteil an der Einkom- mensteuer	Gewerbe- steuer- umlage	Steuer- einnahme- kraft	Einwohner	Amtlicher Gemeinde- schlüssel
insgesamt	darunter							
	Grund- steuer B	Gewerbe- steuer						
in EUR je Einwohner								
166,27	96,54	38,81	1,68	69,29	8,83	228,42	501	15370001
151,12	79,24	3,50	1,44	45,07	0,80	196,83	205	15370002
95,80	64,55	7,17	2,76	51,89	1,63	148,81	423	15370003
100,77	59,79	7,43	11,64	76,80	1,69	187,51	311	15370004
150,95	66,02	73,88	23,51	66,63	16,80	224,30	1 004	15370005
177,48	87,69	86,24	15,45	55,92	19,60	229,25	3 008	15370006
172,53	81,55	70,54	11,09	75,24	16,04	242,82	467	15370007
85,31	53,51	2,74	7,39	41,47	0,62	133,55	484	15370008
187,75	77,94	102,00	16,45	62,00	23,19	243,01	1 962	15370009
179,21	58,64	66,97	3,22	55,37	15,23	222,57	188	15370010
164,43	57,81	93,10	4,97	56,47	21,17	204,70	741	15370011
103,16	55,28	3,88	2,12	58,71	0,88	163,11	159	15370012
141,60	72,56	36,56	12,09	60,22	8,31	205,60	353	15370013
83,92	51,32	6,15	5,00	64,29	1,40	151,81	277	15370014
90,78	56,75	10,25	3,27	64,20	2,33	155,92	361	15370015
159,55	54,74	20,11	0,08	36,53	4,57	191,59	170	15370016
115,26	83,07	7,69	19,92	72,85	1,75	206,29	637	15370018
230,47	65,32	131,51	10,35	46,28	29,90	257,20	514	15370019
153,94	74,48	55,23	11,30	75,24	12,55	227,92	961	15370020
102,30	66,57	2,98	0,89	55,54	0,68	158,06	419	15370022
198,22	66,88	109,27	11,35	68,79	24,84	253,53	2 111	15370023
109,17	66,51	5,61	0,20	55,78	1,28	163,87	144	15370024
100,14	61,66	8,17	1,72	62,42	1,86	162,42	445	15370025
128,28	58,69	49,80	6,13	52,87	12,60	174,68	550	15370026
147,66	57,73	65,54	10,09	81,98	14,91	224,82	423	15370027
321,61	73,83	231,07	22,10	66,82	52,55	357,98	799	15370028
401,53	96,56	302,18	31,41	68,06	68,72	432,28	11 953	15370029
103,95	56,21	3,48	1,81	69,68	0,79	174,66	159	15370030
131,82	62,07	4,31	-	36,57	0,99	167,41	76	15370031
209,15	75,71	105,72	3,95	38,24	24,04	227,31	201	15370032
130,01	82,35	3,17	0,10	72,19	0,72	201,59	201	15370033
284,45	95,88	129,40	1,99	54,70	29,43	311,72	321	15370034
144,76	58,10	55,25	4,34	58,49	12,56	195,03	725	15370035
87,65	54,24	2,42	5,04	42,12	0,55	134,26	152	15370036
122,95	58,63	21,09	2,13	47,46	4,80	167,75	290	15370038
129,98	75,54	36,27	4,22	79,50	8,25	205,45	305	15370039
139,42	75,97	40,10	13,67	70,01	9,12	213,99	633	15370040
143,48	122,52	6,52	8,27	78,49	1,48	228,75	1 215	15370041
95,95	66,61	14,71	3,84	73,95	3,34	170,40	816	15370042
124,08	74,00	9,09	1,36	76,17	2,06	199,54	263	15370043
270,07	65,50	175,78	10,44	68,83	39,97	309,37	435	15370044
151,22	64,82	23,72	2,01	39,47	5,40	187,31	220	15370045
114,98	62,11	10,96	7,88	49,79	2,49	170,16	415	15370046
111,12	48,15	42,59	4,90	60,89	9,69	167,22	317	15370047
231,93	71,86	122,25	7,90	48,13	27,80	260,15	282	15370048
108,69	58,08	38,02	8,70	72,48	8,65	181,23	681	15370049
88,23	52,25	5,95	1,97	32,64	1,35	121,49	286	15370050
134,36	76,02	37,00	28,98	57,65	8,41	212,57	960	15370051

# **Noch 10. Realsteueraufbringungskraft, Gemeindeanteile, Gewerbesteuerumlage und Steuereinnahmekraft der**

Altmarkkreis Salzwedel

Amtlicher Gemeinde- schlüssel	Kreisangehörige Gemeinde	Realsteueraufbringungskraft			Gemeinde- anteil an der Umsatz- steuer	Gemeinde- anteil an der Einkom- mensteuer	Gewerbe- steuer- umlage	Steuer- einnahme- kraft
		insgesamt	darunter					
			Grund- steuer B	Gewerbe- steuer				
15370052	Kalbe (Milde), Stadt	588	249	325	98	215	74	827
15370053	Kassieck	21	12	-0	1	10	-0	32
15370054	Kaulitz	20	11	1	0	11	0	31
15370055	Kerkau	22	13	1	0	11	0	32
15370056	Kläden	28	18	0	1	12	0	41
15370057	Kleinau	258	53	188	29	36	43	280
15370058	Klein Gartz	18	11	1	0	8	0	27
15370059	Klötze, Stadt	1 438	560	853	168	447	194	1 858
15370060	Kloster Neuendorf	69	28	34	3	35	8	99
15370061	Köckte	44	28	4	3	26	1	72
15370062	Kuhfelde	53	39	8	0	40	2	92
15370063	Kunrau	155	59	80	11	72	18	219
15370064	Kusey	298	98	177	25	85	40	368
15370065	Lagendorf	76	34	18	1	33	4	105
15370066	Langenapel	28	18	6	0	13	1	41
15370067	Leppin	46	28	6	5	15	1	64
15370068	Letzlingen	359	123	226	27	199	51	534
15370069	Liesten	52	25	18	0	16	4	63
15370070	Lindstedt	98	36	46	10	35	10	132
15370071	Lüdelsen	26	17	2	9	23	0	58
15370073	Mechau	541	41	492	101	11	112	541
15370074	Mehmke	33	19	2	2	22	1	56
15370075	Mellin	27	15	6	0	12	1	37
15370076	Mieste	355	146	181	34	181	41	528
15370077	Miesterhorst	183	54	99	8	40	22	208
15370078	Nettgau	397	317	67	0	22	15	404
15370079	Neuekrug	23	10	1	-	8	0	31
15370080	Neuendorf	88	43	24	3	33	5	119
15370081	Neuendorf am Damm	68	13	43	4	10	10	73
15370082	Neuferchau	39	23	9	1	24	2	62
15370083	Neulingen	13	7	0	1	4	0	17
15370084	Osterwohle	170	41	115	6	30	26	180
15370085	Packebusch	30	25	-7	2	24	-2	57
15370086	Peckfitz	42	10	29	1	16	7	53
15370087	Potzehne	29	16	5	2	21	1	51
15370088	Pretzier	227	100	116	23	97	26	321
15370089	Püggen	11	4	1	0	3	0	14
15370090	Rademin	26	13	1	1	8	0	35
15370091	Riebau	34	21	1	1	19	0	55
15370092	Ristedt	24	15	2	2	12	0	37
15370094	Rohrberg	89	56	23	2	38	5	124
15370095	Roxförde	49	18	25	2	14	6	59
15370096	Sachau	14	9	1	0	8	0	22
15370097	Salzwedel, Stadt	5 654	1 959	3 631	712	1 700	826	7 240
15370098	Sanne-Kerkuhn	52	19	21	1	12	5	61
15370099	Schenkenhorst	21	13	0	1	12	0	34
15370100	Schrampe	45	31	6	3	15	1	62
15370101	Schwiesau	21	20	-8	4	29	-2	55

**Kreisangehörigen Gemeinden im Jahr 2003 in 1 000 EUR und EUR je Einwohner**

Altmarkkreis Salzwedel

Realsteueraufbringungskraft			Gemeinde- anteil an der Umsatz- steuer	Gemeinde- anteil an der Einkom- mensteuer	Gewerbe- steuer- umlage	Steuer- einnahme- kraft	Einwohner	Amtlicher Gemeinde- schlüssel
insgesamt	darunter							
	Grund- steuer B	Gewerbe- steuer						
in EUR je Einwohner								
202,39	85,71	111,95	33,62	74,10	25,46	284,65	2 906	15370052
98,89	55,32	-0,23	5,12	45,05	-0,05	149,11	217	15370053
95,22	52,94	2,87	0,47	52,21	0,65	147,25	210	15370054
94,96	55,99	4,12	1,34	45,67	0,94	141,04	230	15370055
110,17	72,98	1,92	5,46	46,74	0,44	161,93	251	15370056
386,47	78,98	282,22	44,01	53,23	64,18	419,53	667	15370057
104,92	64,88	5,20	0,24	47,98	1,18	151,96	175	15370058
257,69	100,43	152,94	30,08	80,07	34,78	333,06	5 580	15370059
128,29	52,95	63,38	5,41	65,90	14,41	185,18	537	15370060
99,62	63,09	9,83	5,72	59,29	2,24	162,39	442	15370061
101,56	73,61	14,67	0,85	76,82	3,34	175,89	523	15370062
161,77	62,22	83,51	11,16	75,21	18,99	229,15	956	15370063
260,27	85,69	154,68	21,57	74,47	35,17	321,14	1 146	15370064
132,06	58,89	31,98	1,35	57,84	7,27	183,98	573	15370065
97,29	61,39	20,64	1,46	46,66	4,69	140,72	288	15370066
104,65	64,34	13,91	10,78	33,31	3,16	145,58	438	15370067
224,97	76,81	141,82	16,99	124,89	31,97	334,89	1 595	15370068
157,56	74,98	54,91	0,99	47,34	12,49	193,40	328	15370069
149,17	55,43	69,75	15,22	53,55	15,86	202,07	654	15370070
92,09	61,36	7,11	32,86	83,73	1,61	207,07	280	15370071
1 968,17	148,58	1 790,71	365,92	40,71	407,22	1 967,58	275	15370073
106,77	60,38	7,21	6,53	69,83	1,64	181,49	308	15370074
114,22	65,93	23,70	0,09	50,71	5,39	159,63	234	15370075
150,25	62,05	76,68	14,40	76,50	17,44	223,70	2 360	15370076
243,79	71,67	131,19	10,15	52,96	29,83	277,06	751	15370077
1 156,54	924,88	194,89	0,90	64,61	44,32	1 177,73	343	15370078
107,61	45,64	6,64	-	36,02	1,51	142,12	215	15370079
148,03	72,82	40,13	5,24	56,00	9,13	200,13	596	15370080
246,34	48,07	154,44	14,46	36,68	35,12	262,37	278	15370081
94,09	54,38	20,94	2,14	57,00	4,76	148,46	418	15370082
121,46	69,10	2,57	5,61	37,79	0,59	164,27	104	15370083
308,07	73,45	208,45	11,35	53,94	47,41	325,95	553	15370084
72,99	60,06	-17,43	4,23	57,23	-3,96	138,41	412	15370085
243,80	56,21	170,16	7,03	96,29	38,70	308,43	171	15370086
96,45	52,25	16,51	5,43	68,42	3,76	166,54	304	15370087
171,26	75,63	87,31	16,97	73,41	19,86	241,79	1 326	15370088
212,02	75,79	25,82	0,14	55,66	5,87	261,96	52	15370089
109,49	54,02	2,10	4,41	34,01	0,48	147,43	239	15370090
105,19	65,74	2,50	3,46	58,86	0,57	166,93	327	15370091
97,06	60,11	6,30	6,49	47,96	1,43	150,08	249	15370092
147,76	92,12	38,57	4,01	62,49	8,77	205,49	604	15370094
195,48	71,31	99,36	6,24	56,05	22,60	235,18	250	15370095
81,49	53,61	5,07	0,75	48,61	1,15	129,69	168	15370096
262,68	91,02	168,70	33,10	79,00	38,38	336,41	21 523	15370097
168,46	60,78	68,21	3,83	39,83	15,51	196,62	308	15370098
114,30	70,35	0,42	4,40	63,45	0,10	182,05	187	15370099
148,10	100,42	20,92	10,23	49,84	4,76	203,41	305	15370100
53,28	52,27	-21,15	9,05	73,43	-4,81	140,57	390	15370101

**Noch 10. Realsteueraufbringungskraft, Gemeindeanteile, Gewerbesteuerumlage und Steuereinnahmekraft der**

Altmarkkreis Salzwedel

Amtlicher Gemeinde- schlüssel	Kreisangehörige Gemeinde	Realsteueraufbringungskraft			Gemeinde- anteil an der Umsatz- steuer	Gemeinde- anteil an der Einkom- mensteuer	Gewerbe- steuer- umlage	Steuer- einnahme- kraft
		insgesamt	darunter					
			Grund- steuer B	Gewerbe- steuer				
15370102	Seebenau	91	35	39	5	41	9	128
15370103	Seethen	15	9	1	0	7	0	23
15370104	Sichau	25	11	6	1	11	1	36
15370105	Siedenlangenbeck	94	33	45	10	27	10	120
15370106	Solpke	53	30	16	6	45	3	100
15370107	Stappenbeck	63	28	25	2	23	6	83
15370108	Steimke	42	22	9	2	28	2	69
15370109	Steinitz	462	59	398	19	30	91	420
15370110	Tangeln	31	22	2	3	27	1	61
15370111	Thielbeer	16	9	1	0	6	0	23
15370112	Tylsen	14	8	1	0	11	0	25
15370113	Valfitz	32	11	14	1	6	3	36
15370114	Vienau	42	21	2	1	21	0	63
15370115	Vissum	30	16	3	0	17	1	46
15370116	Wallstawe	48	31	5	4	37	1	89
15370117	Wannefeld	46	18	20	2	20	4	64
15370118	Wenze	76	37	18	2	32	4	107
15370119	Wernstedt	30	16	5	0	8	1	38
15370120	Wieblitz-Eversdorf	27	18	-1	5	14	-0	46
15370121	Wiepke	21	17	1	1	13	0	35
15370122	Winkelstedt	34	19	1	2	14	0	50
15370123	Winterfeld	96	52	27	26	39	6	155
15370124	Zethlingen	33	20	2	1	15	1	48
15370125	Zichtau	43	29	6	1	16	1	59
15370126	Ziemendorf	20	13	1	1	9	0	29

**Kreisangehörigen Gemeinden im Jahr 2003 in 1 000 EUR und EUR je Einwohner**

Altmarkkreis Salzwedel

Realsteueraufbringungskraft			Gemeinde- anteil an der Umsatz- steuer	Gemeinde- anteil an der Einkom- mensteuer	Gewerbe- steuer- umlage	Steuer- einnahme- kraft	Einwohner	Amtlicher Gemeinde- schlüssel
insgesamt	darunter							
	Grund- steuer B	Gewerbe- steuer						
in EUR je Einwohner								
138,41	53,43	59,57	8,22	61,77	13,55	194,84	657	15370102
88,98	54,61	3,41	2,45	41,12	0,77	131,79	172	15370103
96,82	43,44	23,18	2,29	42,30	5,27	136,14	261	15370104
195,67	69,28	95,03	20,20	56,14	21,61	250,41	478	15370105
85,31	48,80	26,03	9,46	72,40	5,19	161,98	618	15370106
157,06	69,18	62,24	5,86	57,75	14,15	206,51	403	15370107
103,31	54,03	22,84	3,89	68,96	5,19	170,97	405	15370108
976,96	124,05	841,48	40,30	62,61	191,37	888,50	473	15370109
78,71	56,88	6,30	8,62	69,56	1,43	155,45	393	15370110
87,86	50,00	5,66	2,29	33,96	1,29	122,83	184	15370111
103,90	62,38	4,46	0,26	83,21	1,01	186,35	135	15370112
190,66	64,25	82,34	5,18	35,93	18,72	213,04	167	15370113
95,11	48,24	3,61	1,31	47,38	0,82	142,98	439	15370114
113,41	61,24	12,92	1,30	62,50	2,94	174,27	265	15370115
98,64	64,10	10,61	8,89	76,36	2,50	181,40	490	15370116
156,91	60,09	66,19	7,79	68,36	15,05	218,01	295	15370117
125,26	60,29	29,50	3,80	52,79	6,71	175,15	610	15370118
129,64	67,15	20,69	0,93	34,65	4,71	160,52	234	15370119
90,83	61,61	-4,97	15,52	48,28	-1,13	155,76	297	15370120
89,70	71,78	2,47	2,94	55,58	0,56	147,66	239	15370121
102,69	57,69	2,98	7,48	42,87	0,68	152,36	330	15370122
142,50	77,20	39,50	38,39	58,47	8,98	230,38	674	15370123
93,01	57,10	5,27	4,01	42,86	2,94	136,94	352	15370124
149,38	98,70	19,92	2,75	55,20	4,53	202,81	291	15370125
87,38	56,45	6,44	2,64	41,50	1,46	130,06	224	15370126

# 11. Realsteuerhebesätze der Kreisangehörigen Gemeinden in den Jahren 2002 und 2003

Landkreis Anhalt-Zerbst

Amtlicher Gemeinde- schlüssel	Kreisangehörige Gemeinde	Grundsteuer A		Grundsteuer B		Gewerbesteuer	
		2002	2003	2002	2003	2002	2003
		in %					
15151001	Bias	300	300	300	300	300	300
15151002	Bornum	250	250	300	300	200	250
15151003	Bräsen	300	300	300	300	300	300
15151004	Brambach	300	300	300	300	300	300
15151005	Brandhorst	250	250	300	300	300	300
15151006	Buhendorf	200	300	300	300	310	310
15151007	Buko	350	350	350	350	300	300
15151008	Cobbelsdorf	300	300	300	300	300	300
15151009	Coswig (Anhalt), Stadt	280	300	330	350	320	320
15151010	Deetz	250	250	350	350	310	310
15151011	Dobritz	300	300	350	350	350	350
15151012	Dornburg	300	300	300	300	300	300
15151013	Düben	300	300	300	300	300	300
15151014	Gehrden	300	300	300	300	300	300
15151015	Gödnitz	300	300	300	300	300	300
15151016	Gohrau	300	300	300	300	300	300
15151017	Griebo	300	400	350	400	350	400
15151018	Griesen	250	250	310	310	300	300
15151019	Grimme	250	250	330	330	300	300
15151020	Güterglück	300	300	300	300	300	300
15151021	Hobeck	260	290	300	320	300	320
15151022	Hohenlepte	300	300	300	300	300	300
15151023	Horstdorf	250	250	300	300	300	300
15151024	Hundeluft	300	300	320	320	300	300
15151025	Jeber-Bergfrieden	300	300	300	300	300	300
15151026	Jütrichau	300	300	300	300	300	300
15151027	Kakau	250	250	300	300	300	300
15151028	Klieken	250	250	350	350	350	350
15151029	Köselitz	450	450	450	450	350	350
15151030	Ladeburg	300	300	300	300	300	300
15151031	Leitzkau	260	290	300	320	300	300
15151032	Leps	300	300	300	300	300	300
15151033	Lindau, Stadt	270	270	350	350	310	310
15151034	Loburg, Stadt	350	350	330	330	330	330
15151035	Lübs	300	300	300	300	300	300
15151037	Luso	300	300	300	300	300	300
15151038	Möllensdorf	200	300	300	300	300	300
15151039	Moritz	300	300	300	300	300	300
15151041	Nedlitz	400	400	400	400	400	400
15151042	Nutha	300	300	300	300	300	300
15151043	Oranienbaum, Stadt	250	250	330	330	310	310
15151044	Polenzko	300	300	300	300	300	300
15151045	Prödel	300	300	300	300	300	300
15151047	Ragösen	300	300	300	300	300	300
15151048	Rehsen	250	250	300	300	300	300
15151049	Reuden	230	230	330	330	300	300
15151050	Riesigk	250	250	300	300	300	300
15151051	Rodleben	270	270	320	320	320	340
15151052	Rosian	260	260	300	300	300	300
15151053	Roßlau (Elbe), Stadt	264 <sup>1)</sup>	250	349 <sup>1)</sup>	350 <sup>1)</sup>	330 <sup>1)</sup>	330 <sup>1)</sup>

<sup>1)</sup> durchschnittlich gewogener Hebesatz

## Landkreis Anhalt-Zerbst

Amtlicher Gemeinde- schlüssel	Kreisangehörige Gemeinde	Grundsteuer A		Grundsteuer B		Gewerbesteuer	
		2002	2003	2002	2003	2002	2003
		in %					
15151054	Schweinitz	260	260	320	320	320	320
15151055	Senst	300	400	350	400	350	400
15151056	Serno	300	300	300	300	300	300
15151057	Stackelitz	300	300	300	300	300	300
15151058	Steutz	300	300	300	300	300	300
15151059	Straguth	300	300	400	400	400	400
15151061	Thießen	300	350	350	350	300	300
15151062	Vockerode	350	350	350	350	350	350
15151063	Walternienburg	300	300	300	300	300	300
15151064	Wörlitz, Stadt	350	350	350	350	350	350
15151065	Wörpen	300	300	320	320	300	300
15151066	Zeppernick	270	270	320	320	310	310
15151067	Zerbst, Stadt	300	300	349 <sup>1)</sup>	349 <sup>1)</sup>	350 <sup>1)</sup>	350 <sup>1)</sup>
15151068	Zernitz	250	270	350	350	180	300
15151069	Zieko	300	300	300	300	300	300

<sup>1)</sup> durchschnittlich gewogener Hebesatz

# **Noch 11. Realsteuerhebesätze der Kreisangehörigen Gemeinden in den Jahren 2002 und 2003**

Landkreis Bernburg

Amtlicher Gemeinde- schlüssel	Kreisangehörige Gemeinde	Grundsteuer A		Grundsteuer B		Gewerbesteuer	
		2002	2003	2002	2003	2002	2003
		in %					
15153002	Alsleben (Saale), Stadt	300	300	350	360	300	350
15153003	Baalberge	250	250	350	350	350	350
15153004	Beesenlaublingen	300	300	350	350	300	300
15153005	Belleben	300	300	300	360	300	350
15153006	Bernburg (Saale), Stadt	259 <sup>1)</sup>	275	320	369 <sup>1)</sup>	330 <sup>1)</sup>	330
15153007	Biendorf	310	310	330	330	325	325
15153008	Cörmigk	300	300	400	400	350	350
15153009	Edlau	260	260	320	320	350	350
15153010	Gerbitz	270	275	330	360	325	346
15153011	Gerlebogk	270	270	330	330	330	330
15153013	Gröna	300	300	320	320	300	300
15153014	Güsten, Stadt	240	300	300	300	310	320
15153015	Ilberstedt	265	280	345	360	346	360
15153016	Könnern, Stadt	290	290	300	300	290	290
15153017	Latdorf	270	275	330	360	325	346
15153019	Neugattersleben	270	270	330	330	325	325
15153020	Nienburg (Saale), Stadt	270	275	330	360	325	346
15153021	Peißen	200	200	400	400	300	300
15153022	Plötzkau	300	300	300	300	300	300
15153023	Pobzig	270	275	330	360	325	346
15153024	Poley	300	300	350	350	320	340
15153025	Preußlitz	300	300	400	400	350	350
15153026	Schackstedt	300	300	300	360	300	350
15153027	Strenznaundorf	300	300	300	300	300	300
15153029	Wedlitz	270	275	330	360	325	346
15153030	Wiendorf	300	300	350	350	400	400
15153031	Wohlsdorf	350	350	350	360	300	350

<sup>1)</sup> durchschnittlich gewogener Hebesatz

## Landkreis Bitterfeld

Amtlicher Gemeinde- schlüssel	Kreisangehörige Gemeinde	Grundsteuer A		Grundsteuer B		Gewerbesteuer	
		2002	2003	2002	2003	2002	2003
		in %					
15154001	Altjeßnitz	270	270	330	330	330	330
15154002	Bitterfeld, Stadt	300	300	360	360	360	360
15154003	Bobbau	265	265	300	300	300	300
15154004	Brehna, Stadt	270	300	330	350	300	340
15154005	Burgkernitz	400	400	329	360	350	350
15154006	Friedersdorf	260	260	330	330	325	325
15154007	Glebitzsch	270	270	330	330	300	320
15154008	Göthnitz	240	240	300	300	200	200
15154009	Gossa	269	275	329	360	325	346
15154010	Greppin	200	200	350	350	320	320
15154011	Gröbern	269	275	329	360	320	346
15154012	Großzöberitz	200	270	300	330	300	325
15154013	Heideloh	250	250	300	300	300	300
15154014	Holzweißig	200	200	300	350	310	310
15154015	Jeßnitz (Anhalt), Stadt	200	250	300	350	300	320
15154016	Krina	400	400	329	329	325	325
15154017	Löberitz	250	270	320	330	250	325
15154018	Marke	250	300	320	350	300	340
15154019	Mühlbeck	260	269	300	329	300	325
15154020	Muldenstein	200	270	330	350	300	350
15154021	Petersroda	270	270	330	330	300	320
15154022	Plodda	269	269	329	329	350	350
15154023	Pouch	200	269	300	329	300	325
15154024	Quetzdölsdorf	300	300	300	300	250	325
15154025	Raguhn, Stadt	260	260	320	320	320	320
15154026	Ramsin	265	265	310	310	310	310
15154027	Renneritz	265	275	325	340	325	330
15154028	Retzau	200	200	300	300	300	300
15154030	Rödgen	230	270	300	330	280	325
15154031	Rösa	269	275	329	360	350	350
15154032	Roitzsch	270	270	330	330	300	320
15154033	Salzfurkapelle	270	270	330	330	325	325
15154034	Sandersdorf	300	300	325	325	325	325
15154035	Schierau	300	300	320	335	320	320
15154036	Schlaitz	269	269	329	329	350	350
15154037	Schrenz	200	270	300	330	250	325
15154038	Schwemsal	220	220	300	300	320	320
15154039	Spören	250	270	310	330	300	325
15154040	Stumsdorf	240	270	310	330	280	325
15154041	Thalheim	250	250	330	330	160	260
15154042	Thurland	250	300	300	330	280	330
15154043	Tornau vor der Heide	200	250	300	300	200	280
15154044	Wolfen, Stadt	300	300	380	380	360	360
15154045	Zörbig, Stadt	250	270	320	330	310	325
15154046	Zscherndorf	310	310	325	330	325	330

# **Noch 11. Realsteuerhebesätze der Kreisangehörigen Gemeinden in den Jahren 2002 und 2003**

Landkreis Köthen

Amtlicher Gemeinde- schlüssel	Kreisangehörige Gemeinde	Grundsteuer A		Grundsteuer B		Gewerbesteuer	
		2002	2003	2002	2003	2002	2003
		in %					
15159001	Aken (Elbe), Stadt	300	300	400	400	330	330
15159002	Arendsdorf	250	250	300	300	314	314
15159003	Baasdorf	240	240	300	300	320	320
15159004	Chörau	350	350	300	300	350	350
15159005	Cösitz	270	300	350	380	300	330
15159006	Cosa	230	300	320	320	250	250
15159007	Diebzig	300	300	350	350	320	320
15159008	Dohndorf	250	250	350	350	350	350
15159009	Dornbock	350	350	350	350	300	300
15159010	Drosa	350	350	350	350	350	350
15159011	Edderitz	280	280	335	335	325	325
15159012	Elsnigk	350	350	350	350	350	350
15159013	Fraßdorf	300	400	400	400	350	350
15159014	Glauzig	250	250	320	320	330	330
15159015	Gnetsch	270	270	320	320	320	320
15159016	Görzig	200	200	300	300	280	280
15159017	Gröbzig, Stadt	300	300	315	315	310	310
15159018	Großbadegast	380	380	400	400	350	350
15159019	Großpaschleben	250	250	350	350	250	250
15159020	Hinsdorf	300	300	300	300	300	300
15159021	Kleinpaschleben	225	225	325	325	325	325
15159023	Köthen (Anhalt), Stadt	265	265	370	370	370	370
15159024	Libbesdorf	400	400	400	400	400	400
15159025	Libehna	250	250	315	315	315	315
15159026	Löbnitz an der Linde	250	250	350	350	350	350
15159027	Maasdorf	280	280	330	330	300	300
15159028	Meiendorf	400	400	400	400	400	400
15159030	Micheln	330	330	330	330	310	310
15159031	Osternienburg	350	350	350	350	300	300
15159032	Piethen	300	300	335	335	300	300
15159033	Prosigk	300	300	350	350	300	300
15159034	Quellendorf	350	350	400	400	350	350
15159035	Radegast, Stadt	250	300	320	400	320	350
15159036	Reppichau	350	350	350	350	300	300
15159037	Reupzig	400	400	400	400	400	400
15159038	Riesdorf	250	250	320	320	250	250
15159039	Scheuder	350	400	400	400	350	400
15159040	Schortewitz	220	220	320	320	300	300
15159041	Trebbichau an der Fuhne	270	270	320	320	300	300
15159042	Trinum	250	250	350	350	350	350
15159043	Weißandt-Gölzau	270	270	320	320	320	320
15159044	Wieskau	300	300	335	335	300	300
15159045	Wörbzig	250	250	350	350	350	350
15159046	Wülknitz	250	250	350	350	350	350
15159047	Wulfen	350	350	350	350	300	300
15159048	Zabitz	300	300	350	350	350	350
15159049	Zehbitz	200	200	300	300	250	250

## Landkreis Wittenberg

Amtlicher Gemeinde- schlüssel	Kreisangehörige Gemeinde	Grundsteuer A		Grundsteuer B		Gewerbesteuer	
		2002	2003	2002	2003	2002	2003
		in %					
15171001	Abtsdorf	250	250	310	310	250	250
15171002	Annaburg, Stadt	207 <sup>1)</sup>	207 <sup>1)</sup>	301 <sup>1)</sup>	301 <sup>1)</sup>	300 <sup>1)</sup>	300 <sup>1)</sup>
15171004	Ateritz	300	300	327	332	322	325
15171005	Axien	230	230	300	300	300	300
15171006	Bad Schmiedeberg, Stadt	300	300	350	350	350	350
15171008	Bergwitz	220	220	300	300	300	300
15171009	Bethau	200	200	300	300	300	300
15171010	Boßdorf	250	250	300	300	250	250
15171011	Bülzig	200	200	300	300	150	150
15171012	Busckuhnsdorf	200	200	300	300	250	250
15171013	Dabrun	300	300	329	329	325	325
15171014	Dietrichsdorf	250	250	300	300	250	250
15171015	Dorna	300	300	325	325	322	322
15171017	Elster (Elbe)	200	200	300	300	300	300
15171018	Eutzsch	300	300	327	327	322	322
15171019	Gadegast	200	200	300	300	300	300
15171020	Gentha	200	200	300	300	300	300
15171021	Globig-Bleddin	250	250	320	320	300	300
15171023	Gräfenhainichen, Stadt	266	266	327	327	300	300
15171024	Groß Naundorf	200	200	300	300	300	300
15171025	Holzdorf	220	220	320	320	250	250
15171026	Jessen (Elster), Stadt	250	250	310	310	310	310
15171027	Jüdenberg	300	300	350	350	300	300
15171028	Kemberg, Stadt	300	300	327	327	320	320
15171030	Kleinkorga	200	200	300	300	250	250
15171031	Klößen	200	200	325	325	300	300
15171032	Korgau	280	280	330	330	270	270
15171033	Kropstädt	200	200	300	300	250	250
15171034	Labrun	250	250	300	300	300	300
15171035	Lebien	225	225	300	300	300	300
15171036	Leetza	200	200	300	300	250	250
15171038	Linda (Elster)	250	250	300	300	250	250
15171039	Listerfehrda	250	250	330	330	300	300
15171040	Löben	200	200	300	300	250	250
15171041	Mellnitz	200	200	300	300	300	300
15171042	Meuro	250	250	300	300	250	250
15171043	Mochau	215	215	300	300	300	300
15171044	Möhlau	200	200	300	300	400	400
15171045	Mönchenhöfe	200	200	300	300	250	250
15171046	Morxdorf	200	200	300	300	300	300
15171047	Mühlanger	266	266	327	327	322	322
15171048	Naundorf bei Seyda	200	200	300	300	300	300
15171049	Neuerstadt	200	200	250	250	250	250
15171050	Nudersdorf	300	300	300	300	250	250
15171051	Plossig	225	225	300	300	210	210
15171053	Prettin, Stadt	230	230	300	300	300	300
15171054	Pretzsch (Elbe), Stadt	250	250	320	320	300	300
15171055	Priesitz	250	250	310	310	310	310
15171057	Rackith	300	300	320	320	325	325
15171058	Rade	200	200	300	300	300	300

<sup>1)</sup> durchschnittlich gewogener Hebesatz

**Noch 11. Realsteuerhebesätze der Kreisangehörigen Gemeinden in den Jahren 2002 und 2003**

Landkreis Wittenberg

Amtlicher Gemeinde- schlüssel	Kreisangehörige Gemeinde	Grundsteuer A		Grundsteuer B		Gewerbesteuer	
		2002	2003	2002	2003	2002	2003
		in %					
15171059	Radis	220	220	300	300	300	300
15171061	Reicho	200	200	300	300	250	250
15171062	Rotta	220	220	300	300	300	300
15171064	Schköna	220	220	300	329	300	300
15171065	Schleesen	220	220	350	350	350	350
15171066	Schmilkendorf	215	215	300	300	300	300
15171067	Schnellin	270	270	325	325	300	300
15171068	Schützberg	200	200	300	300	300	300
15171069	Selbitz	220	220	300	300	300	300
15171070	Seyda, Stadt	270	270	330	330	300	300
15171071	Söllichau	250	250	300	300	250	250
15171072	Straach	220	220	300	300	250	250
15171073	Tornau	230	230	329	329	300	300
15171074	Trebitz	200	200	300	300	250	250
15171075	Uthausen	220	220	300	300	300	300
15171076	Wartenburg	300	300	329	335	325	325
15171077	Wittenberg, Lutherstadt	230	237	340	347	350	350
15171078	Zahna, Stadt	200	200	300	300	279 <sup>1)</sup>	300 <sup>1)</sup>
15171079	Zernnick	250	250	300	300	300	300
15171080	Zörnigall	250	250	325	325	250	250
15171081	Zschornewitz	200	200	350	350	300	300

<sup>1)</sup> durchschnittlich gewogener Hebesatz

## Burgenlandkreis

Amtlicher Gemeinde- schlüssel	Kreisangehörige Gemeinde	Grundsteuer A		Grundsteuer B		Gewerbesteuer	
		2002	2003	2002	2003	2002	2003
		in %					
15256001	Abtlöbnitz	350	350	350	350	350	350
15256002	Altenroda	300	300	327	327	300	300
15256003	Bad Bibra, Stadt	300	300	330	330	320	320
15256004	Bad Kösen, Stadt	350	350	450	450	350	350
15256005	Balgstädt	250	250	300	300	300	300
15256006	Baumersroda	300	300	300	300	300	300
15256007	Bergisdorf	300	300	300	300	300	300
15256008	Billroda	300	300	300	300	300	300
15256010	Breitenbach	200	200	300	300	400	400
15256011	Bröckkau	300	300	400	400	300	300
15256012	Bucha	300	300	300	300	200	200
15256013	Burgholzhausen	300	300	300	300	300	110
15256014	Burgscheidungen	300	300	300	300	300	300
15256015	Burkersroda	340	340	300	300	300	300
15256016	Casekirchen	300	300	300	300	300	300
15256017	Crölpa-Löbschütz	300	300	300	300	300	300
15256018	Deuben	240	240	300	300	300	300
15256019	Döbris	240	240	300	300	300	300
15256020	Döschwitz	250	250	320	320	350	350
15256022	Droßdorf	300	300	400	400	300	300
15256023	Droyßig	300	300	300	300	400	400
15256024	Ebersroda	200	200	300	300	300	300
15256025	Eckartsberga, Stadt	300	300	300	300	300	300
15256027	Freyburg (Unstrut), Stadt	300	300	300	300	300	300
15256028	Geußnitz	300	300	400	400	300	300
15256029	Gieckau	350	350	400	400	300	300
15256030	Gleina	325	325	325	325	325	325
15256032	Görschen	350	350	400	400	300	320
15256033	Goldschau	300	300	315	315	315	315
15256034	Golzen	300	300	300	300	300	300
15256035	Grana	200	200	300	300	350	350
15256036	Größnitz	300	300	300	300	300	300
15256037	Haynsburg	250	250	300	300	350	350
15256038	Herrengosserstedt	300	300	300	300	300	300
15256039	Heuckewalde	300	300	400	400	290	300
15256040	Hirschroda	300	300	300	300	300	300
15256041	Janisroda	350	350	350	350	350	350
15256042	Kahlwinkel	300	300	300	300	300	300
15256043	Karsdorf	250	250	300	300	300	300
15256044	Kayna	300	300	400	400	300	300
15256045	Kirchscheidungen	300	300	300	300	300	300
15256046	Kleinhelmsdorf	300	300	300	300	300	300
15256048	Klosterhäselar	300	300	300	300	350	350
15256050	Kretzschau	230	230	330	330	350	350
15256052	Laucha an der Unstrut, Stadt	300	300	320	320	300	300
15256053	Leislau	300	300	300	300	300	300
15256054	Löbitz	300	300	330	330	325	325
15256055	Lossa	300	300	300	300	300	300
15256056	Luckenau	240	240	300	300	300	300
15256057	Meineweh	300	300	300	300	300	300

# **Noch 11. Realsteuerhebesätze der Kreisangehörigen Gemeinden in den Jahren 2002 und 2003**

Burgenlandkreis

Amtlicher Gemeinde- schlüssel	Kreisangehörige Gemeinde	Grundsteuer A		Grundsteuer B		Gewerbesteuer	
		2002	2003	2002	2003	2002	2003
		in %					
15256058	Memleben	300	300	350	350	260	260
15256059	Mertendorf	300	300	300	300	300	300
15256060	Möllern	300	300	300	300	300	300
15256061	Molau	300	300	300	300	300	300
15256062	Naumburg (Saale), Stadt	260	260	360	360	330	330
15256063	Nebra (Unstrut), Stadt	270	270	300	300	300	300
15256064	Nonnewitz	240	240	300	300	300	300
15256065	Osterfeld, Stadt	300	300	300	300	300	300
15256066	Pödelist	300	300	300	300	300	300
15256067	Pretzsch	300	300	300	300	300	300
15256068	Prießnitz	350	350	350	350	350	350
15256071	Reinsdorf	300	300	300	300	250	250
15256073	Saubach	300	300	300	300	300	300
15256074	Schellbach	300	300	300	300	300	300
15256075	Schleberoda	300	300	300	300	300	300
15256076	Schönburg	300	300	330	330	300	300
15256077	Spielberg	300	300	300	300	300	300
15256079	Steinburg	300	300	300	300	300	300
15256080	Stößen, Stadt	300	300	350	350	320	320
15256081	Taugwitz	300	300	300	300	300	300
15256082	Thalwinkel	300	300	300	300	300	300
15256083	Theißen	270	276	310	333	295	325
15256085	Tromsdorf	300	300	300	300	300	300
15256086	Unterkaka	300	300	300	300	300	300
15256087	Utenbach	300	400	300	350	300	300
15256088	Waldau	300	300	300	300	300	300
15256089	Wangen	300	300	300	300	300	300
15256090	Weickelsdorf	300	300	300	300	300	300
15256091	Weischütz	300	300	300	300	300	300
15256092	Weißenborn	300	300	300	300	400	400
15256093	Wethau	300	300	330	330	300	300
15256094	Wetterzeube	300	300	300	300	300	300
15256095	Wischroda	300	300	330	330	300	300
15256096	Wittgendorf	300	300	400	400	300	300
15256097	Wohlmirstedt	300	300	300	300	300	300
15256098	Würchwitz	300	300	400	400	300	300
15256100	Zeitz, Stadt	200	200	300	370	380	400
15256101	Zeuchfeld	250	250	300	300	200	200
15256102	Elsteraue	274 <sup>1)</sup>	276 <sup>1)</sup>	315 <sup>1)</sup>	313 <sup>1)</sup>	326 <sup>1)</sup>	332 <sup>1)</sup>

<sup>1)</sup> durchschnittlich gewogener Hebesatz

## Landkreis Mansfelder Land

Amtlicher Gemeinde- schlüssel	Kreisangehörige Gemeinde	Grundsteuer A		Grundsteuer B		Gewerbesteuer	
		2002	2003	2002	2003	2002	2003
		in %					
15260001	Abberode	260	260	350	350	300	300
15260002	Ahlsdorf	320	320	390	390	320	320
15260003	Alterode	330	330	330	330	320	320
15260004	Amsdorf	300	300	330	330	300	300
15260005	Annarode	270	270	330	330	400	400
15260006	Arnstedt	350	350	320	320	300	300
15260007	Aseleben	300	300	300	300	300	300
15260008	Augsdorf	250	250	400	400	230	230
15260009	Benndorf	250	250	315	315	315	315
15260010	Biesenrode	250	250	350	350	300	300
15260011	Bischofrode	250	250	350	350	350	350
15260012	Bornstedt	270	270	380	380	400	400
15260013	Bräunrode	250	250	320	320	300	300
15260014	Braunschwende	260	260	350	350	300	300
15260015	Burgsdorf	250	250	350	350	300	300
15260016	Dederstedt	250	250	300	300	350	350
15260017	Eisleben, Lutherstadt	270	310	340	380	350	350
15260018	Erdeborn	300	300	350	350	350	350
15260019	Freist	350	350	350	350	300	300
15260020	Friedeburg (Saale)	350	390	350	390	290	290
15260021	Friedeburgerhütte	320	320	360	360	280	280
15260022	Friesdorf	230	240	300	320	300	300
15260023	Gerbstedt, Stadt	320	320	350	350	280	280
15260024	Gorenzen	200	200	300	300	300	300
15260025	Greifenhagen	330	330	360	360	320	320
15260026	Großörner	250	250	350	350	300	300
15260027	Harkerode	320	320	320	320	320	320
15260028	Hedersleben	300	300	300	300	300	300
15260029	Heiligenthal	350	350	350	350	280	280
15260030	Helbra	320	320	390	390	300	300
15260031	Hergisdorf	320	320	390	390	300	300
15260032	Hermerode	300	300	350	350	300	300
15260033	Hettstedt, Stadt	270	270	330	330	380	380
15260034	Hornburg	300	300	325	325	300	300
15260035	Hübitz	200	250	300	300	230	230
15260036	Ihlewitz	300	320	300	320	280	320
15260037	Klostermansfeld	230	250	310	325	320	320
15260038	Lüttchendorf	300	300	350	350	300	300
15260039	Mansfeld, Stadt	250	320	350	380	300	350
15260040	Möllendorf	300	300	350	350	300	300
15260041	Molmerswende	260	260	350	350	300	300
15260042	Neehausen	280	280	310	310	400	400
15260043	Osterhausen	270	270	350	350	350	350
15260044	Piskaborn	250	250	350	350	300	300
15260045	Polleben	300	300	350	350	300	300
15260046	Quenstedt	320	320	320	320	320	320
15260047	Ritterode	250	320	320	350	380	380
15260048	Ritzgerode	250	250	320	320	300	300
15260049	Röblingen am See	300	300	350	350	300	300
15260050	Rothenschirmbach	270	270	310	310	310	310

**Noch 11. Realsteuerhebesätze der Kreisangehörigen Gemeinden in den Jahren 2002 und 2003**

Landkreis Mansfelder Land

Amtlicher Gemeinde- schlüssel	Kreisangehörige Gemeinde	Grundsteuer A		Grundsteuer B		Gewerbsteuer	
		2002	2003	2002	2003	2002	2003
		in %					
15260051	Rottelsdorf	265	265	350	350	300	300
15260052	Sandersleben, Stadt	230	230	330	330	330	330
15260053	Schmalzerode	250	250	350	350	350	350
15260054	Seeburg	300	300	350	350	350	350
15260055	Siebiggerode	400	400	400	400	400	400
15260056	Siersleben	265	265	330	330	325	325
15260057	Stangerode	300	300	320	320	320	320
15260058	Stedten	300	300	300	330	350	350
15260059	Sylda	350	350	320	320	320	320
15260060	Ulzigerode	350	350	350	350	300	300
15260061	Unterrißdorf	325	325	350	350	325	325
15260062	Vatterode	230	230	330	330	300	300
15260063	Volkstedt	320	320	390	390	350	350
15260064	Walbeck	300	350	315	350	300	350
15260065	Wansleben am See	210	210	310	310	300	300
15260066	Welbsleben	280	280	310	310	310	310
15260067	Welfesholz	290	290	320	320	280	280
15260068	Wiederstedt	240	240	340	340	200	200
15260069	Wimmelburg	260	260	320	320	320	320
15260070	Wippra	260	260	350	350	300	300
15260071	Wolferode	250	250	350	350	350	350
15260072	Zabenstedt	300	300	300	300	280	280

## Landkreis Merseburg-Querfurt

Amtlicher Gemeinde- schlüssel	Kreisangehörige Gemeinde	Grundsteuer A		Grundsteuer B		Gewerbesteuer	
		2002	2003	2002	2003	2002	2003
		in %					
15261001	Albersroda	200	200	300	300	300	300
15261002	Alberstedt	350	350	350	350	350	350
15261003	Bad Dürrenberg, Stadt	250	250	300	300	300	300
15261004	Bad Lauchstädt, Stadt	300	300	350	350	350	350
15261005	Barnstädt	290	290	320	320	300	300
15261006	Beuna (Geiseltal)	300	300	330	330	330	330
15261007	Branderoda	300	300	300	300	300	300
15261008	Braunsbedra, Stadt	210	210	305	305	305	305
15261009	Burgliebenau	220	220	320	320	300	300
15261010	Delitz am Berge	250	250	350	350	300	300
15261011	Ermilitz	250	250	360	360	320	320
15261012	Esperstedt	300	300	350	350	300	300
15261013	Farnstädt	300	300	300	300	250	250
15261014	Frankleben	200	200	300	300	350	350
15261015	Friedensdorf	250	250	320	320	250	250
15261017	Geusa	300	300	330	330	350	350
15261018	Grockstädt	300	300	350	350	325	325
15261019	Gröst	250	250	300	300	300	300
15261021	Großkayna	200	200	300	300	300	300
15261022	Günthersdorf	230	230	310	310	300	300
15261023	Horburg-Maßlau	250	250	320	320	320	320
15261024	Klobikau	270	270	325	325	322	322
15261025	Knapendorf	300	300	300	300	290	290
15261026	Kötschlitz	200	200	329	329	300	300
15261027	Kötzschau	250	250	320	320	300	300
15261028	Korbetha	200	200	300	300	300	300
15261029	Kreypau	200	200	300	300	250	250
15261030	Krumpa	300	300	300	300	300	300
15261031	Langeneichstädt	300	300	300	330	300	320
15261032	Leimbach	300	300	350	350	300	300
15261033	Leuna, Stadt	280	280	300	300	300	300
15261035	Luppenau	200	200	300	300	300	300
15261036	Merseburg, Stadt	300	300	380	380	350	350
15261038	Milzau	270	270	300	300	300	300
15261039	Mücheln (Geiseltal), Stadt	300	300	300	300	325	325
15261040	Nempitz	250	250	320	320	300	300
15261041	Nemsdorf-Göhrendorf	290	290	320	320	300	300
15261042	Obhausen	290	290	320	320	300	300
15261043	Oebles-Schlechtewitz	250	250	300	300	320	320
15261044	Oechlitz	250	250	300	300	300	300
15261045	Querfurt, Stadt	260	260	340	340	330	330
15261046	Raßnitz	220	220	320	320	330	330
15261047	Rodden	200	200	300	300	300	300
15261048	Röglitz	245	260	335	360	320	340
15261049	Roßbach	200	200	300	300	300	300
15261050	Schafstädt, Stadt	270	270	350	350	350	350
15261051	Schkopau	200	200	340	340	340	340
15261052	Schmon	300	300	350	350	320	320
15261053	Schraplau, Stadt	300	300	330	355	325	351
15261054	Spergau	220	220	310	310	300	300

**Noch 11. Realsteuerhebesätze der Kreisangehörigen Gemeinden in den Jahren 2002 und 2003**

Landkreis Merseburg-Querfurt

Amtlicher Gemeinde- schlüssel	Kreisangehörige Gemeinde	Grundsteuer A		Grundsteuer B		Gewerbsteuer	
		2002	2003	2002	2003	2002	2003
		in %					
15261055	Steigra	290	290	320	320	300	300
15261056	Tollwitz	250	250	300	300	320	320
15261057	Vitzenburg	300	300	350	350	320	320
15261058	Wallendorf (Luppe)	250	250	320	320	300	300
15261059	Weißenschirmbach	350	350	350	350	320	320
15261060	Wünsch	240	240	300	300	300	300
15261061	Ziegelroda	300	300	350	350	325	325
15261062	Zöschen	260	260	360	360	300	300
15261063	Zweimen	260	260	360	360	30	30

## Saalkreis

Amtlicher Gemeinde- schlüssel	Kreisangehörige Gemeinde	Grundsteuer A		Grundsteuer B		Gewerbesteuer	
		2002	2003	2002	2003	2002	2003
		in %					
15265001	Angersdorf	200	200	300	300	300	300
15265002	Beesenstedt	200	200	300	300	300	300
15265003	Bennstedt	200	275	300	360	350	350
15265004	Brachstedt	260	260	300	300	320	320
15265005	Brachwitz	300	300	300	300	250	250
15265006	Braschwitz	280	280	335	335	320	320
15265007	Dieskau	200	260	300	360	300	300
15265008	Döblitz	300	300	300	300	400	400
15265009	Dölbau	200	200	300	300	300	300
15265010	Döllnitz	250	250	350	350	300	300
15265011	Dößel	300	300	300	300	250	250
15265012	Domnitz	300	300	300	360	300	340
15265013	Dornstedt	250	250	300	300	300	300
15265014	Fienstedt	200	200	300	300	300	300
15265015	Gimritz	250	250	300	300	250	250
15265016	Gröbers	275	275	375	375	300	300
15265017	Großkugel	200	200	300	300	300	300
15265018	Gutenberg	250	250	300	300	300	300
15265019	Höhnstedt	250	250	300	300	300	300
15265020	Hohenthurm	270	300	350	350	320	320
15265021	Hohenweiden	230	230	300	300	320	320
15265022	Holleben	300	300	330	365	325	340
15265023	Kloschwitz	300	300	400	400	250	250
15265024	Krosigk	250	275	320	360	300	300
15265025	Kütten	300	300	300	300	300	300
15265026	Landsberg, Stadt	250	250	300	300	300	300
15265027	Langenbogen	250	250	300	300	300	300
15265028	Lieskau	250	275	315	360	314	340
15265029	Lochau	250	250	350	350	300	300
15265030	Löbejün, Stadt	300	300	300	300	300	300
15265031	Mösthinsdorf	320	320	320	380	320	360
15265032	Morl	200	200	300	300	300	300
15265033	Nauendorf	300	300	300	330	300	340
15265034	Nehlitze	200	200	300	300	300	300
15265035	Neutz-Lettewitz	250	250	300	300	250	250
15265036	Niemberg	310	310	360	360	360	360
15265037	Oppin	200	200	300	300	320	320
15265038	Ostrau	200	200	300	300	300	300
15265039	Peißen	270	435	350	350	330	350
15265040	Petersberg	300	300	300	300	300	300
15265041	Plötz	200	200	300	300	300	300
15265042	Queis	200	200	300	300	300	300
15265043	Reußen	260	275	310	360	320	340
15265044	Rothenburg	350	350	400	400	300	300
15265045	Salzmünde	200	200	300	300	350	350
15265046	Schochwitz	200	200	300	300	300	300
15265047	Schwerz	300	300	350	350	300	300
15265048	Sennewitz	220	275	325	350	320	340
15265049	Sietzsch	275	300	320	320	300	300
15265050	Spickendorf	300	300	350	350	320	320

**Noch 11. Realsteuerhebesätze der Kreisangehörigen Gemeinden in den Jahren 2002 und 2003**

Saalkreis

Amtlicher Gemeinde- schlüssel	Kreisangehörige Gemeinde	Grundsteuer A		Grundsteuer B		Gewerbsteuer	
		2002	2003	2002	2003	2002	2003
		in %					
15265051	Steuden	250	250	300	300	300	300
15265052	Teicha	200	200	300	300	300	300
15265053	Teutschenthal	250	250	300	300	300	300
15265054	Wallwitz (Saalkreis)	300	300	350	350	300	300
15265055	Wettin, Stadt	300	300	350	400	325	350
15265056	Zappendorf	200	200	300	300	300	300
15265057	Zscherben	300	300	300	380	300	350

## Landkreis Sangerhausen

Amtlicher Gemeinde- schlüssel	Kreisangehörige Gemeinde	Grundsteuer A		Grundsteuer B		Gewerbesteuer	
		2002	2003	2002	2003	2002	2003
		in %					
15266001	Allstedt, Stadt	300	300	300	300	300	300
15266002	Bennungen	300	300	300	300	290	300
15266003	Berga	220	220	300	300	280	280
15266004	Beyernaumburg	300	300	300	300	350	350
15266005	Blankenheim	400	400	400	400	350	350
15266006	Breitenbach	300	300	300	300	300	300
15266007	Breitenstein	300	325	300	325	300	325
15266008	Breitungen	300	300	300	300	400	400
15266009	Brücken (Helme)	300	300	330	330	300	300
15266010	Dietersdorf	300	300	300	300	400	400
15266011	Drebsdorf	300	300	300	300	400	400
15266012	Edersleben	500	500	500	500	300	300
15266013	Emseloh	300	300	400	400	350	350
15266014	Gonna	300	300	300	300	300	300
15266015	Grillenbergr	350	350	350	350	300	300
15266016	Großleinungen	500	500	450	350	450	350
15266017	Hackpfüffel	300	300	300	300	380	380
15266018	Hainrode	300	300	300	300	290	290
15266019	Hayn (Harz)	300	300	300	300	300	300
15266020	Holdenstedt	300	300	300	300	350	350
15266021	Horla	300	300	300	300	300	300
15266022	Katharinenrieth	300	300	300	300	300	300
15266023	Kelbra (Kyffhäuser), Stadt	300	300	310	310	300	300
15266024	Kleinleinungen	300	300	300	300	400	400
15266025	Lengefeld	300	300	300	300	300	300
15266026	Liedersdorf	350	350	350	350	350	350
15266027	Martinsrieth	300	300	300	300	310	310
15266028	Mittelhausen	300	320	300	320	300	320
15266029	Morungen	400	400	400	400	400	400
15266030	Niederröblingen (Helme)	300	300	300	300	400	400
15266031	Nienstedt	300	300	300	300	400	400
15266032	Oberröblingen	200	200	300	300	300	300
15266033	Obersdorf	300	300	300	300	300	300
15266034	Pölsfeld	300	300	300	300	300	300
15266035	Questenberg	300	300	300	300	325	325
15266036	Riestedt	300	300	315	315	350	350
15266037	Riethnordhausen	400	400	350	350	400	400
15266038	Roßla	300	300	300	300	325	325
15266039	Rotha	300	300	300	300	300	300
15266040	Rottleberode	325	325	325	325	310	310
15266041	Sangerhausen, Stadt	300	400	330	400	350	350
15266042	Schwenda	300	300	300	300	300	300
15266043	Sotterhausen	300	300	300	300	350	350
15266044	Stolberg (Harz), Stadt	300	320	300	320	300	320
15266045	Tilleda (Kyffhäuser)	300	300	300	300	300	300
15266046	Uffungen	300	300	300	300	300	300
15266047	Wallhausen	300	300	300	300	270	270
15266048	Wettelrode	300	300	300	300	300	300
15266049	Wickerode	300	300	300	300	370	370
15266050	Winkel	300	300	300	300	300	300

**Noch 11. Realsteuerhebesätze der Kreisangehörigen Gemeinden in den Jahren 2002 und 2003**

Landkreis Sangerhausen

Amtlicher Gemeinde- schlüssel	Kreisangehörige Gemeinde	Grundsteuer A		Grundsteuer B		Gewerbesteuer	
		2002	2003	2002	2003	2002	2003
		in %					
15266051	Wolferstedt	300	300	300	300	300	300
15266052	Wolfsberg	300	300	300	300	300	300

## Landkreis Weißenfels

Amtlicher Gemeinde- schlüssel	Kreisangehörige Gemeinde	Grundsteuer A		Grundsteuer B		Gewerbesteuer	
		2002	2003	2002	2003	2002	2003
		in %					
15268002	Burgwerben	260	260	350	350	350	350
15268003	Dehlitz (Saale)	300	300	300	320	300	300
15268004	Goseck	250	250	300	300	300	300
15268005	Granschütz	300	300	300	300	300	300
15268006	Gröben	200	400	300	300	300	350
15268007	Gröbitz	260	260	320	320	310	310
15268008	Großgörschen	200	200	300	300	300	300
15268010	Großkorbetha	300	300	300	300	300	300
15268011	Hohenmölsen, Stadt	300	300	325 <sup>1)</sup>	325	325 <sup>1)</sup>	325
15268012	Krauschwitz	300	300	300	300	400	400
15268013	Langendorf	240	270	310	310	310	310
15268014	Leißling	270	270	310	310	310	310
15268015	Lützen, Stadt	230	270	320	330	310	325
15268016	Markwerben	250	250	300	300	300	300
15268017	Muschwitz	400	400	300	300	300	300
15268018	Nessa	200	300	300	300	300	300
15268019	Poserna	220	220	320	320	250	250
15268020	Prittitz	240	240	310	310	310	310
15268021	Reichardtswerben	250	250	320	320	310	310
15268022	Rippach	250	250	325	325	350	350
15268023	Röcken	230	230	300	300	300	300
15268024	Schelkau	300	300	300	300	400	400
15268025	Schkortleben	250	250	300	300	300	300
15268026	Sössen	200	200	300	300	200	200
15268027	Starsiedel	230	230	300	300	300	300
15268028	Storkau	250	250	300	300	300	300
15268029	Tagewerben	250	250	350	350	350	350
15268030	Taucha	300	320	300	320	300	300
15268031	Teuchern, Stadt	200	200	300	300	300	300
15268032	Trebnitz	300	300	300	300	400	400
15268033	Uichteritz	250	250	300	300	300	300
15268035	Weißenfels, Stadt	250	250	350	350	350	350
15268036	Wengelsdorf	250	250	300	300	300	300
15268039	Zorbau	300	300	320	320	280	280

<sup>1)</sup> durchschnittlich gewogener Hebesatz

# **Noch 11. Realsteuerhebesätze der Kreisangehörigen Gemeinden in den Jahren 2002 und 2003**

Landkreis Aschersleben-Staßfurt

Amtlicher Gemeinde- schlüssel	Kreisangehörige Gemeinde	Grundsteuer A		Grundsteuer B		Gewerbesteuer	
		2002	2003	2002	2003	2002	2003
		in %					
15352001	Amesdorf	280	280	300	300	220	220
15352002	Aschersleben, Stadt	300	300	400	400	390	390
15352003	Borne	280	280	330	330	325	325
15352004	Cochstedt, Stadt	280	280	340	340	325	325
15352005	Drohndorf	280	280	300	300	200	200
15352006	Egeln, Stadt	280	280	340	340	340	340
15352009	Etgersleben	300	300	350	350	300	300
15352010	Freckleben	280	280	300	300	200	200
15352011	Friedrichsaue	270	270	330	330	400	100
15352012	Frose	220	220	300	300	320	320
15352013	Gatersleben	270	270	320	320	300	320
15352014	Giersleben	280	280	300	300	150	150
15352015	Groß Börnecke	250	250	330	330	320	320
15352016	Groß Schierstedt	210	210	310	310	250	250
15352017	Hakeborn	250	250	350	350	300	300
15352018	Hecklingen, Stadt	280	280	340	340	330	330
15352020	Hoym, Stadt	270	270	325	325	350	350
15352021	Klein Schierstedt	269	269	329	329	322	325
15352023	Mehringen	280	280	300	300	200	200
15352025	Nachterstedt	200	200	300	300	300	300
15352026	Neu Königsau	270	270	325	325	325	325
15352027	Neundorf (Anhalt)	270	270	340	340	340	340
15352030	Rathmannsdorf	250	250	340	340	340	340
15352032	Schackenthal	280	280	300	300	250	250
15352033	Schadeleben	270	270	325	325	300	300
15352034	Schneidlingen	280	280	340	340	330	330
15352035	Staßfurt, Stadt	263 <sup>1)</sup>	272 <sup>1)</sup>	325 <sup>1)</sup>	352 <sup>1)</sup>	352 <sup>1)</sup>	351 <sup>1)</sup>
15352036	Tarthun	280	280	330	330	325	325
15352037	Unseburg	280	280	330	330	325	325
15352038	Westdorf	288	288	300	300	400	400
15352039	Westeregeln	250	250	320	320	300	300
15352041	Wilsleben	280	280	320	320	350	350
15352042	Winnigen	270	270	310	310	310	310
15352043	Wolmirsleben	261	261	325	325	322	322
15352044	Falkenstein/Harz, Stadt	290	290	300	300	280	280

<sup>1)</sup> durchschnittlich gewogener Hebesatz

## Bördekreis

Amtlicher Gemeinde- schlüssel	Kreisangehörige Gemeinde	Grundsteuer A		Grundsteuer B		Gewerbesteuer	
		2002	2003	2002	2003	2002	2003
		in %					
15355002	Altbrandsleben	300	300	400	400	300	300
15355005	Ausleben	245	245	375	375	320	320
15355007	Barneberg	250	250	330	330	300	300
15355010	Bottmersdorf	300	300	300	300	300	300
15355012	Domersleben	330	330	330	330	330	330
15355013	Drackengstedt	300	320	300	320	300	320
15355014	Dreileben	270	270	300	300	300	300
15355015	Druxberge	300	300	300	300	300	300
15355016	Eggenstedt	300	300	300	300	300	300
15355017	Eilsleben	320	320	320	320	320	320
15355018	Gröningen, Stadt	350	350	367 <sup>1)</sup>	367 <sup>1)</sup>	350	350
15355021	Groß Rodensleben	350	350	350	350	350	350
15355022	Gunsleben	600	600	400	400	320	320
15355023	Hadmersleben, Stadt	300	300	319	319	316	316
15355024	Hamersleben	400	400	400	400	320	320
15355025	Harbke	280	280	380	380	300	300
15355026	Hötensleben	300	300	350	350	275	275
15355027	Hohendodeleben	300	330	320	330	320	330
15355029	Hornhausen	300	300	350	350	320	320
15355032	Klein Rodensleben	330	330	330	330	330	330
15355033	Klein Wanzleben	283 <sup>1)</sup>	283 <sup>1)</sup>	321 <sup>1)</sup>	321 <sup>1)</sup>	305 <sup>1)</sup>	305 <sup>1)</sup>
15355034	Kroppenstedt, Stadt	325	325	325	325	300	300
15355037	Marienborn	260	260	360	360	300	300
15355038	Neuwegersleben	350	350	450	450	320	320
15355039	Ohrsleben	300	300	350	350	320	320
15355040	Oschersleben (Bode), Stadt	286 <sup>1)</sup>	307 <sup>1)</sup>	392 <sup>1)</sup>	392 <sup>1)</sup>	397 <sup>1)</sup>	398 <sup>1)</sup>
15355042	Ovelgünne	290	290	300	300	350	350
15355043	Peseckendorf	275	275	319	319	300	300
15355045	Schermcke	260	260	300	300	300	300
15355047	Seehausen, Stadt	300	300	330	330	300	300
15355048	Sommersdorf	300	300	400	400	300	300
15355050	Ummendorf	280	280	300	300	290	290
15355051	Völpe	255	300	345	400	293	300
15355052	Wackersleben	300	300	350	350	320	320
15355053	Wanzleben, Stadt	300	300	300	300	300	300
15355054	Wefensleben	320	320	370	370	350	350
15355055	Wormsdorf	300	300	280	280	300	300
15355056	Wulferstedt	300	300	425	425	320	320
15355057	Sülzetal	250	250	300	300	300	300

<sup>1)</sup> durchschnittlich gewogener Hebesatz

# **Noch 11. Realsteuerhebesätze der Kreisangehörigen Gemeinden in den Jahren 2002 und 2003**

Landkreis Halberstadt

Amtlicher Gemeinde- schlüssel	Kreisangehörige Gemeinde	Grundsteuer A		Grundsteuer B		Gewerbesteuer	
		2002	2003	2002	2003	2002	2003
		in %					
15357003	Aspenstedt	260	260	300	300	250	250
15357004	Athenstedt	285	285	350	350	300	300
15357006	Berßel	200	300	300	350	300	300
15357007	Bühne	300	400	350	350	300	300
15357008	Danstedt	260	260	300	300	300	300
15357016	Groß Quenstedt	400	400	400	400	400	400
15357017	Halberstadt, Stadt	350	350	400	400	400	400
15357018	Harsleben	400	400	320	320	320	320
15357022	Langenstein	285	285	350	350	270	270
15357023	Lüttgenrode	300	300	400	400	260	260
15357024	Nienhagen	300	300	350	350	350	350
15357026	Osterwieck, Stadt	400	400	400	400	400	400
15357028	Rhoden	250	300	350	350	280	300
15357031	Sargstedt	200	200	300	300	300	300
15357032	Schauen	450	450	300	400	300	300
15357034	Schwanebeck, Stadt	300	300	350	350	350	350
15357035	Ströbeck, Schachdorf	280	280	320	320	305	305
15357038	Wegeleben, Stadt	412 <sup>1)</sup>	400	382 <sup>1)</sup>	380	351 <sup>1)</sup>	350
15357039	Wülperode	300	300	350	350	350	180
15357041	Huy	382 <sup>1)</sup>	400	369 <sup>1)</sup>	380	290 <sup>1)</sup>	280
15357042	Aue-Fallstein	277 <sup>1)</sup>	279 <sup>1)</sup>	374 <sup>1)</sup>	374 <sup>1)</sup>	319 <sup>1)</sup>	317 <sup>1)</sup>

<sup>1)</sup> durchschnittlich gewogener Hebesatz

## Landkreis Jerichower Land

Amtlicher Gemeinde- schlüssel	Kreisangehörige Gemeinde	Grundsteuer A		Grundsteuer B		Gewerbesteuer	
		2002	2003	2002	2003	2002	2003
		in %					
15358002	Biederitz	300	300	300	300	340	340
15358003	Brettin	250	260	300	310	275	285
15358005	Burg, Stadt	237 <sup>1)</sup>	238 <sup>1)</sup>	345 <sup>1)</sup>	354 <sup>1)</sup>	351 <sup>1)</sup>	371 <sup>1)</sup>
15358006	Dannigkow	400	400	300	300	300	300
15358007	Demsin	300	300	300	300	300	300
15358010	Dörnitz	300	300	400	400	300	300
15358011	Drewitz	300	300	300	300	300	300
15358014	Genthin, Stadt	270 <sup>1)</sup>	267 <sup>1)</sup>	329 <sup>1)</sup>	328 <sup>1)</sup>	329 <sup>1)</sup>	324 <sup>1)</sup>
15358015	Gerwisch	300	300	300	300	310	310
15358016	Gladau	300	300	300	300	300	300
15358017	Gommern, Stadt	216	276	324	333	305	305
15358018	Grabow	210	210	300	300	300	300
15358019	Gübs	266	266	327	327	322	322
15358022	Hohenwarthe	300	300	400	400	250	250
15358023	Hohenziatz	300	200	300	300	300	300
15358025	Jerichow, Stadt	242 <sup>1)</sup>	250	343 <sup>1)</sup>	350	300	300
15358026	Kade	250	250	300	300	300	300
15358027	Karith	300	300	300	300	300	300
15358028	Karow	250	250	300	300	300	300
15358029	Klitsche	250	250	300	300	300	300
15358030	Königsborn	230	230	300	300	325	325
15358031	Körbelitz	250	250	350	350	240	240
15358032	Krüssau	240	240	300	300	300	300
15358033	Küsel	220	220	300	300	300	300
15358034	Lostau	230	230	320	320	250	250
15358036	Magdeburgerforth	230	230	305	305	310	310
15358038	Menz	300	300	300	300	300	300
15358039	Möckern, Stadt	300 <sup>1)</sup>	200	300	300	300	300
15358040	Möser	200	250	300	350	200	250
15358041	Mützel	250	250	300	300	300	300
15358042	Nedlitz	300	300	300	300	180	180
15358044	Nielebock	200	200	300	300	200	200
15358045	Paplitz	300	300	350	350	300	300
15358049	Pietzpuhl	300	300	300	300	200	200
15358050	Redekin	280	280	325	325	320	320
15358051	Reesdorf	250	250	310	310	310	310
15358052	Reesen	300	300	310	310	310	310
15358053	Rietzel	265	265	325	325	325	325
15358054	Roßdorf	300	300	300	300	300	300
15358056	Schermen	300	300	350	350	300	300
15358057	Schlagenthin	250	250	300	300	300	300
15358058	Schopsdorf	300	300	300	300	300	300
15358060	Stresow	255	255	305	305	320	320
15358061	Theeßen	350	350	400	400	330	330
15358062	Tryppenhna	300	200	300	300	275	275
15358063	Tucheim	300	300	300	300	300	300
15358064	Vehlit	250	250	300	300	305	305
15358065	Wahlitz	266	266	327	327	322	322
15358066	Wallwitz	250	310	300	300	300	300
15358068	Woltersdorf	300	300	300	300	300	300

<sup>1)</sup> durchschnittlich gewogener Hebesatz

# **Noch 11. Realsteuerhebesätze der Kreisangehörigen Gemeinden in den Jahren 2002 und 2003**

Landkreis Jerichower Land

Amtlicher Gemeinde- schlüssel	Kreisangehörige Gemeinde	Grundsteuer A		Grundsteuer B		Gewerbesteuer	
		2002	2003	2002	2003	2002	2003
		in %					
15358069	Wüstenjerichow	300	300	350	350	320	320
15358070	Wulkow	220	220	300	300	270	270
15358071	Zabakuck	270	270	330	330	330	330
15358072	Zeddenick	300	300	300	300	300	300
15358075	Elbe-Parey	276 <sup>1)</sup>	274 <sup>1)</sup>	300	300	300	300

<sup>1)</sup> durchschnittlich gewogener Hebesatz

## Ohrekreis

Amtlicher Gemeinde- schlüssel	Kreisangehörige Gemeinde	Grundsteuer A		Grundsteuer B		Gewerbsteuer	
		2002	2003	2002	2003	2002	2003
		in %					
15362001	Ackendorf	270	270	330	330	325	325
15362002	Alleringersleben	200	200	300	300	300	300
15362003	Altenhausen	200	200	300	300	250	250
15362004	Angern	200	200	300	300	250	250
15362005	Barleben	350	350	300	300	300	290
15362006	Bartensleben	250	250	350	350	300	300
15362007	Bebertal	200	200	300	300	250	250
15362008	Beendorf	300	300	300	300	300	300
15362009	Behnsdorf	250	250	300	300	300	300
15362010	Belsdorf	250	250	300	300	350	350
15362011	Berenbrock	200	200	300	300	200	200
15362012	Bertingen	240	240	310	310	318	318
15362013	Böddensell	300	300	320	320	350	350
15362014	Bösdorf	320	320	320	320	300	300
15362015	Born	260	260	300	300	300	300
15362016	Bornstedt	200	200	300	300	250	250
15362017	Bregenstedt	250	250	350	350	250	250
15362020	Bülstringen	300	300	300	300	300	300
15362021	Burgstall	260	260	320	320	320	320
15362022	Calvörde, Flecken	200	274	300	332	300	325
15362023	Colbitz	320	320	320	320	315	315
15362024	Cröchern	260	260	320	320	320	320
15362025	Dahlenwarsleben	300	300	350	350	350	350
15362026	Döhren	300	320	300	320	300	320
15362027	Dolle	265	280	325	325	320	320
15362028	Dorst	200	200	300	300	300	300
15362029	Ebendorf	270	270	320	320	320	320
15362030	Eichenbarleben	280	280	355	355	350	350
15362031	Eickendorf	320	320	330	330	330	330
15362032	Eimersleben	250	250	350	350	300	300
15362033	Emden	270	270	370	370	300	300
15362034	Erxleben	250	250	350	350	300	300
15362035	Eschenrode	200	200	300	300	300	300
15362036	Etingen	320	320	320	320	300	300
15362037	Everingen	300	300	300	300	300	300
15362038	Farsleben	220	220	300	300	300	300
15362039	Flechtingen	250	250	300	300	330	330
15362041	Glindenberg	261	261	325	325	322	322
15362042	Grauingen	200	200	300	300	300	300
15362043	Groß Ammensleben	300	300	325	350	325	350
15362044	Groß Santerleben	280	280	321	333	311	325
15362045	Gutenswegen	300	300	350	350	350	350
15362046	Hakenstedt	350	350	350	350	300	300
15362047	Haldensleben, Stadt	250	250	330	350	330	350
15362048	Heinrichsberg	266	276	327	333	322	325
15362049	Hermisdorf	280	280	325	325	315	315
15362050	Hillersleben	300	300	315	330	310	320
15362051	Hödingen	300	300	300	300	300	300
15362052	Hörsingen	300	320	300	320	300	320
15362053	Hohenwarsleben	260	280	300	300	300	300

# **Noch 11. Realsteuerhebesätze der Kreisangehörigen Gemeinden in den Jahren 2002 und 2003**

Ohrekreis

Amtlicher Gemeinde- schlüssel	Kreisangehörige Gemeinde	Grundsteuer A		Grundsteuer B		Gewerbesteuer	
		2002	2003	2002	2003	2002	2003
		in %					
15362055	Irxleben	280	280	300	300	300	300
15362056	Ivenrode	250	250	350	350	300	300
15362057	Jersleben	300	300	350	350	350	350
15362058	Kathendorf	320	320	320	320	300	300
15362059	Klein Ammensleben	300	300	350	350	350	350
15362060	Kluden	200	200	300	300	300	300
15362062	Loitsche	261	261	325	325	307	307
15362063	Mahlwinkel	260	260	320	320	300	300
15362064	Mannhausen	200	200	300	300	300	300
15362065	Meitzendorf	300	300	320	320	320	320
15362066	Meseberg	300	300	350	350	350	350
15362067	Morsleben	200	200	300	300	380	380
15362068	Neuenhofe	300	300	330	330	300	320
15362069	Niederndodeleben	290	290	380	380	345	345
15362071	Nordgersmersleben	250	250	350	350	300	300
15362072	Ochtmersleben	280	280	360	360	350	350
15362073	Oebisfelde, Stadt	320	350	320	350	300	300
15362074	Ostingersleben	200	200	300	300	200	200
15362075	Rätzlingen	320	320	320	320	300	300
15362076	Rogätz	260	260	320	320	320	320
15362077	Rottmersleben	260	260	350	350	250	250
15362078	Samswegen	300	300	350	350	325	325
15362079	Sandbeiendorf	200	200	300	300	280	280
15362080	Schackensleben	222	222	306	306	310	310
15362081	Schwanefeld	300	300	300	300	300	300
15362082	Seggerde	300	300	300	300	300	300
15362083	Siestedt	300	340	300	340	300	340
15362084	Süplingen	250	250	300	300	400	400
15362085	Uhrsleben	270	270	325	325	300	300
15362086	Vahldorf	300	300	400	400	350	350
15362087	Velsdorf	200	200	300	300	300	300
15362088	Walbeck	320	350	320	350	320	350
15362091	Weferlingen, Flecken	300	300	300	300	300	300
15362092	Wegenstedt	210	210	310	310	300	300
15362093	Wellen	280	280	350	350	300	325
15362094	Wenddorf	260	275	320	335	320	330
15362095	Wiegitz	200	200	300	300	300	300
15362096	Wolmirstedt, Stadt	320	320	340	340	320	320
15362097	Zielitz	266	266	327	327	322	322
15362098	Zobbenitz	200	200	300	300	300	300

## Landkreis Stendal

Amtlicher Gemeinde- schlüssel	Kreisangehörige Gemeinde	Grundsteuer A		Grundsteuer B		Gewerbesteuer	
		2002	2003	2002	2003	2002	2003
		in %					
15363001	Altenzaun	220	220	300	300	310	310
15363002	Arneburg, Stadt	220	220	300	300	350	350
15363003	Aulosen	200	200	300	300	350	350
15363004	Baben	200	200	300	300	350	350
15363005	Badingen	325	325	400	400	320	320
15363006	Ballerstedt	300	300	350	350	350	350
15363007	Beelitz	250	250	320	320	350	350
15363008	Behrendorf	220	220	310	310	350	350
15363009	Bellingen	200	200	300	300	300	300
15363010	Berkau	300	300	300	300	250	250
15363011	Bertkow	250	250	300	300	350	350
15363012	Beuster	200	200	300	300	300	300
15363014	Birkholz	200	200	300	300	300	300
15363015	Bismark (Altmark), Stadt	300	300	300	300	290	290
15363016	Bittkau	200	200	300	300	300	300
15363017	Bölsdorf	200	200	300	300	350	350
15363018	Boock	200	200	300	300	200	200
15363019	Bretsch	200	200	300	300	300	300
15363020	Buch	200	200	300	300	350	350
15363021	Buchholz	350	350	325	325	350	350
15363022	Büste	280	280	300	300	300	300
15363023	Cobbelt	200	200	300	300	300	300
15363024	Dahlen	330	330	320	320	310	310
15363025	Demker	200	200	300	300	300	300
15363026	Dobberkau	280	280	400	400	330	330
15363027	Düsedau	300	300	350	350	300	300
15363028	Eichstedt (Altmark)	250	250	300	300	350	350
15363029	Erleben	300	300	350	350	250	250
15363030	Falkenberg	225	225	325	325	300	300
15363031	Fischbeck (Elbe)	250	250	300	300	300	300
15363032	Flessau	200	200	300	300	350	350
15363033	Gagel	200	200	300	300	300	300
15363034	Garlipp	250	250	400	400	330	330
15363035	Garz	330	330	330	330	300	300
15363036	Geestgottberg	200	200	300	300	200	280
15363037	Gladigau	200	200	300	300	300	300
15363038	Goldbeck	275	275	375	375	350	350
15363039	Gollensdorf	200	200	300	300	400	400
15363040	Grassau	300	300	360	360	330	330
15363041	Grieben	200	200	300	300	350	350
15363042	Grobleben	200	300	300	300	350	350
15363043	Groß Garz	250	250	350	350	300	300
15363044	Groß Schwechten	260	260	320	320	320	320
15363045	Hämerten	200	200	300	300	350	350
15363046	Hassel	200	200	300	300	350	350
15363047	Havelberg, Stadt	300	300	350	350	300	300
15363048	Heeren	330	330	330	330	350	350
15363049	Heiligenfelde	200	200	300	300	200	200
15363050	Hindenburg	200	200	300	300	310	310
15363051	Hohenberg-Krusemark	220	220	320	320	310	310

# **Noch 11. Realsteuerhebesätze der Kreisangehörigen Gemeinden in den Jahren 2002 und 2003**

Landkreis Stendal

Amtlicher Gemeinde- schlüssel	Kreisangehörige Gemeinde	Grundsteuer A		Grundsteuer B		Gewerbesteuer	
		2002	2003	2002	2003	2002	2003
		in %					
15363052	Hohengöhren	300	300	300	300	300	300
15363053	Hohenwulsch	280	280	360	360	330	330
15363054	Holzhausen	320	320	300	300	250	250
15363055	Hüselitz	200	200	300	300	300	300
15363056	Iden	220	220	300	300	350	350
15363057	Insel	340	340	320	320	350	350
15363058	Jarchau	240	240	310	310	350	350
15363060	Jerchel	200	200	300	300	300	300
15363061	Käthen	200	200	300	300	250	250
15363062	Kamern	300	300	300	350	300	300
15363063	Kehnert	200	200	300	300	300	300
15363064	Kläden	300	300	400	400	300	300
15363065	Klein Schwechten	265	265	300	300	350	350
15363066	Klietz	250	250	350	350	300	300
15363067	Königsmark	300	300	350	350	250	250
15363068	Könnigde	300	300	300	300	250	250
15363069	Kossebau	200	200	300	300	200	200
15363070	Kremkau	300	300	300	300	250	250
15363071	Krevese	300	300	350	350	250	250
15363072	Krüden	200	200	300	300	280	280
15363073	Kuhlhausen	330	330	330	330	300	300
15363074	Langensalzwedel	200	200	300	300	350	350
15363075	Lichterfelde	225	225	350	350	300	300
15363076	Lindtorf	250	250	320	320	350	350
15363077	Losenrade	200	200	300	300	300	300
15363078	Losse	200	200	300	300	300	300
15363079	Lückstedt	200	200	300	300	200	200
15363080	Lüderitz	200	200	300	300	300	300
15363081	Meseberg	300	300	350	350	250	250
15363082	Meßdorf	300	300	300	300	250	250
15363083	Miltern	300	300	300	300	300	300
15363084	Möringen	300	300	350	350	350	350
15363085	Nahrstedt	350	350	330	330	350	350
15363086	Neuemark-Lübars	300	300	300	300	300	300
15363087	Neukirchen (Altmark)	200	200	300	300	300	300
15363089	Osterburg (Altmark), Stadt	300	300	350	350	350	350
15363090	Pollitz	200	200	300	300	400	400
15363091	Querstedt	350	350	350	350	330	330
15363092	Ringfurth	200	200	300	300	300	300
15363093	Rochau	250	250	300	300	350	350
15363094	Rossau	200	200	300	300	300	300
15363095	Sandau (Elbe), Stadt	350	350	350	350	350	350
15363096	Sandauerholz	230	230	310	310	350	350
15363097	Sanne	225	225	300	300	350	350
15363098	Schäplitz	340	340	350	350	320	320
15363099	Schelldorf	300	300	350	350	400	400
15363100	Schernebeck	200	200	300	300	300	300
15363101	Schernikau	280	280	400	400	300	300
15363102	Schinne	200	200	300	300	350	350
15363103	Schönberg	200	200	300	300	300	300

## Landkreis Stendal

Amtlicher Gemeinde- schlüssel	Kreisangehörige Gemeinde	Grundsteuer A		Grundsteuer B		Gewerbesteuer	
		2002	2003	2002	2003	2002	2003
		in %					
15363104	Schönfeld	200	200	200	200	200	200
15363105	Schönhausen (Elbe)	220	220	300	300	300	300
15363106	Schönwalde (Altmark)	200	200	300	300	300	300
15363107	Schollene	200	200	300	300	280	280
15363108	Schorstedt	300	300	400	400	320	320
15363109	Schwarzholz	200	200	320	320	310	310
15363110	Seehausen (Altmark), Stadt	250	250	350	350	300	300
15363111	Staats	380	380	320	320	350	350
15363113	Steinfeld (Altmark)	340	340	400	400	250	250
15363114	Stendal, Stadt	290	290	390	390	350	350
15363115	Storkau (Elbe)	220	250	300	320	320	325
15363116	Tangerhütte, Stadt	276	276	337	337	350	350
15363117	Tangermünde, Stadt	220	220	330	380	350	350
15363118	Uchtdorf	200	200	300	300	300	300
15363119	Uchtspringe	280	280	300	300	350	350
15363120	Uenglingen	335	335	306	306	350	350
15363121	Uetz	200	200	300	300	300	300
15363123	Vinzelberg	415	415	315	315	350	350
15363124	Volgfelde	350	350	330	330	350	350
15363125	Wahrenberg	300	300	300	300	300	300
15363126	Walsleben	275	275	325	325	350	350
15363127	Wanzer	200	200	300	300	200	200
15363128	Warnau	300	300	300	300	300	300
15363129	Weißewarte	200	200	300	300	300	300
15363130	Wendemark	200	200	300	300	300	300
15363131	Werben (Elbe), Stadt	230	230	300	300	300	300
15363132	Windberge	200	200	300	300	300	300
15363133	Wittenmoor	420	420	320	320	350	350
15363134	Wulkau	250	250	350	350	250	250
15363135	Wust	240	240	300	300	300	300

# **Noch 11. Realsteuerhebesätze der Kreisangehörigen Gemeinden in den Jahren 2002 und 2003**

Landkreis Quedlinburg

Amtlicher Gemeinde- schlüssel	Kreisangehörige Gemeinde	Grundsteuer A		Grundsteuer B		Gewerbesteuer	
		2002	2003	2002	2003	2002	2003
		in %					
15364001	Bad Suderode	270	270	400	400	350	350
15364003	Ballenstedt, Stadt	334 <sup>1)</sup>	334 <sup>1)</sup>	444 <sup>1)</sup>	444 <sup>1)</sup>	326 <sup>1)</sup>	327 <sup>1)</sup>
15364004	Dankerode	230	250	330	350	280	280
15364005	Ditfurt	265	265	330	330	310	310
15364006	Friedrichsbrunn	270	270	350	350	350	350
15364007	Gernrode, Stadt	270	270	350	350	350	350
15364008	Güntersberge, Stadt	250	250	350	350	300	300
15364009	Harzgerode, Stadt	250	250	350	350	300	300
15364010	Hausneindorf	250	250	320	320	300	300
15364011	Hedersleben	250	250	300	300	300	300
15364012	Heteborn	250	250	300	300	300	300
15364013	Königerode	250	250	350	350	270	270
15364014	Neinstedt	250	250	330	330	350	350
15364015	Neudorf	230	250	330	350	250	-
15364016	Quedlinburg, Stadt	320	320	400	400	400	400
15364017	Radisleben	270	270	300	300	400	400
15364018	Rieder	250	270	330	350	320	350
15364019	Schielo	250	250	350	350	250	250
15364020	Siptenfelde	250	250	350	350	300	300
15364021	Stecklenberg	250	250	330	330	320	320
15364022	Straßberg	250	250	350	350	280	280
15364023	Thale, Stadt	284 <sup>1)</sup>	284 <sup>1)</sup>	350	350	350	350
15364025	Weddersleben	250	250	350	350	350	350
15364026	Wedderstedt	260	260	310	310	300	300
15364027	Westerhausen	200	200	300	300	300	300

<sup>1)</sup> durchschnittlich gewogener Hebesatz

## Landkreis Schönebeck

Amtlicher Gemeinde- schlüssel	Kreisangehörige Gemeinde	Grundsteuer A		Grundsteuer B		Gewerbesteuer	
		2002	2003	2002	2003	2002	2003
		in %					
15367001	Atzendorf	285	285	355	355	340	340
15367002	Barby (Elbe), Stadt	300	300	350	350	300	300
15367003	Biere	300	300	320	320	250	250
15367004	Breitenhagen	360	360	350	350	400	400
15367005	Brumby	290	290	300	300	250	300
15367006	Calbe (Saale), Stadt	250	250	330	330	330	330
15367007	Eggersdorf	250	250	300	300	250	250
15367008	Eickendorf	280	280	355	355	350	350
15367009	Förderstedt	290	290	300	300	300	300
15367010	Glinde	250	250	330	330	250	300
15367011	Glöthe	290	290	300	300	300	300
15367012	Gnadau	300	300	300	300	250	250
15367013	Großmühlingen	230	230	320	320	350	350
15367014	Groß Rosenburg	300	300	330	330	300	300
15367015	Kleilmühlingen	280	280	320	320	320	320
15367016	Löbnitz (Bode)	250	250	300	300	300	300
15367017	Lödderitz	300	300	300	300	200	200
15367018	Plötzky	235	235	335	335	300	300
15367019	Pömmelte	300	300	300	300	250	250
15367020	Pretzien	225	225	325	325	300	300
15367021	Ranies	255	255	355	355	300	300
15367022	Sachsendorf	230	300	300	320	300	350
15367023	Schönebeck (Elbe), Stadt	250	250	350	350	350	350
15367025	Tornitz	200	200	300	300	250	250
15367027	Welsleben	280	300	330	350	300	300
15367028	Wespen	300	300	300	300	250	250
15367029	Zens	260	260	320	320	320	320
15367030	Zuchau	300	300	300	300	300	300

# **Noch 11. Realsteuerhebesätze der Kreisangehörigen Gemeinden in den Jahren 2002 und 2003**

Landkreis Wernigerode

Amtlicher Gemeinde- schlüssel	Kreisangehörige Gemeinde	Grundsteuer A		Grundsteuer B		Gewerbesteuer	
		2002	2003	2002	2003	2002	2003
		in %					
15369001	Abbenrode	300	300	400	400	400	400
15369002	Allrode	300	300	350	350	350	350
15369003	Altenbrak	300	300	380	380	400	400
15369004	Benneckenstein (Harz), Stadt	300	300	380	380	350	350
15369005	Blankenburg (Harz), Stadt	320	320	380	380	380	380
15369006	Cattenstedt	250	250	325	325	400	400
15369007	Darlingerode	300	300	400	400	400	400
15369008	Derenburg, Stadt	300	300	350	350	400	400
15369009	Drübeck	300	300	400	400	400	400
15369010	Elbingerode (Harz), Stadt	350	350	350	350	350	350
15369011	Elend	350	350	360	360	400	400
15369012	Hasselfelde, Stadt	300	300	380	380	330	330
15369013	Heimburg	250	250	330	330	400	400
15369014	Heudeber	300	300	380	380	400	400
15369015	Hüttenrode	200	200	300	300	320	320
15369016	Ilseburg (Harz), Stadt	200	300	400	400	350	350
15369017	Königshütte (Harz)	350	350	400	400	400	400
15369018	Langeln	300	300	400	400	400	400
15369019	Reddeber	300	300	360	360	400	400
15369020	Rübeland	280	300	350	350	290	300
15369021	Schierke	400	400	380	380	400	400
15369022	Schmatzfeld	300	300	400	400	400	400
15369023	Sorge	300	300	380	380	130	230
15369024	Stapelburg	300	300	400	400	400	400
15369025	Stiege	300	300	350	350	400	400
15369026	Tanne	350	350	400	400	400	400
15369027	Timmenrode	230	230	320	320	350	350
15369029	Treseburg	250	250	350	350	400	400
15369030	Veckenstedt	250	250	400	400	400	400
15369031	Wasserleben	300	300	400	400	400	400
15369032	Wernigerode, Stadt	280	280	360	360	400	400
15369033	Wienrode	200	200	350	350	400	400

## Altmarkkreis Salzwedel

Amtlicher Gemeinde- schlüssel	Kreisangehörige Gemeinde	Grundsteuer A		Grundsteuer B		Gewerbesteuer	
		2002	2003	2002	2003	2002	2003
		in %					
15370001	Ahlum	300	300	300	300	300	300
15370002	Algenstedt	300	300	300	300	300	300
15370003	Altensalzwedel	200	200	300	300	300	300
15370004	Altmersleben	300	300	300	300	270	270
15370005	Apenburg, Flecken	300	300	300	300	300	300
15370006	Arendsee (Altmark), Stadt	300	310	360	360	350	350
15370007	Badel	280	280	320	320	300	300
15370008	Bandau	250	250	300	300	300	300
15370009	Beetzendorf	300	300	310	310	300	300
15370010	Benkendorf	200	200	300	300	400	400
15370011	Berge	300	300	300	300	300	300
15370012	Bierstedt	300	300	300	300	300	300
15370013	Binde	200	200	300	300	300	300
15370014	Bonese	200	200	300	300	300	300
15370015	Bornsen	200	200	300	300	300	300
15370016	Breitenfeld	300	300	330	300	330	300
15370018	Brunau	260	260	300	300	300	300
15370019	Chüden	200	200	300	300	300	300
15370020	Dähre	220	220	330	330	300	300
15370022	Dannefeld	300	300	300	300	300	300
15370023	Diesdorf, Flecken	240	240	320	320	320	320
15370024	Dönitz	300	300	300	300	90	200
15370025	Ellenberg	200	200	300	300	300	300
15370026	Engersen	400	400	400	400	300	300
15370027	Estedt	250	250	300	300	250	250
15370028	Fleetmark	260	260	320	320	300	300
15370029	Gardelegen, Stadt	300	320	300	320	300	320
15370030	Gieseritz	230	230	300	300	350	350
15370031	Gischau	230	230	300	300	250	250
15370032	Güssefeld	300	300	300	300	300	300
15370033	Hanum	300	300	300	300	300	300
15370034	Hemstedt	200	200	300	300	250	250
15370035	Henningen	250	250	320	320	300	300
15370036	Höwisch	250	250	300	300	300	300
15370038	Hohentramm	300	300	300	300	300	300
15370039	Hottendorf	300	300	300	300	300	300
15370040	Immekath	300	300	300	300	300	300
15370041	Jävenitz	300	300	300	300	300	300
15370042	Jahrstedt	200	200	300	300	300	300
15370043	Jeeben	300	300	300	300	300	300
15370044	Jeetze	320	320	300	300	300	300
15370045	Jeggau	300	300	300	300	300	300
15370046	Jeggeleben	250	250	320	320	300	300
15370047	Jerchel	300	300	300	325	300	322
15370048	Jeseritz	300	300	300	300	300	300
15370049	Jübar	300	300	300	300	300	300
15370050	Kahrstedt	320	320	300	300	200	200
15370051	Kakerbeck	300	300	400	400	322	322
15370052	Kalbe (Milde), Stadt	265	269	345	370	346	346
15370053	Kassieck	300	300	300	300	300	300

**Noch 11. Realsteuerhebesätze der Kreisangehörigen Gemeinden in den Jahren 2002 und 2003**

Altmarkkreis Salzwedel

Amtlicher Gemeinde- schlüssel	Kreisangehörige Gemeinde	Grundsteuer A		Grundsteuer B		Gewerbesteuer	
		2002	2003	2002	2003	2002	2003
		in %					
15370054	Kaulitz	230	230	300	300	200	200
15370055	Kerkau	260	260	300	300	300	300
15370056	Kläden	250	250	330	330	350	350
15370057	Kleinau	200	200	300	300	310	310
15370058	Klein Gartz	240	240	300	300	200	200
15370059	Klötze, Stadt	300	300	325	325	300	300
15370060	Kloster Neuendorf	325	325	325	325	250	250
15370061	Köckte	250	250	300	300	325	325
15370062	Kuhfelde	200	200	300	300	200	200
15370063	Kunrau	200	200	300	300	300	300
15370064	Kusey	226 <sup>1)</sup>	250	300	300	201 <sup>1)</sup>	250
15370065	Lagendorf	250	250	300	300	300	300
15370066	Langenapel	200	200	300	300	300	300
15370067	Leppin	250	250	330	330	400	400
15370068	Letzlingen	300	300	327	327	322	322
15370069	Liesten	200	200	300	300	400	400
15370070	Lindstedt	300	300	300	300	300	300
15370071	Lüdelsen	300	300	300	300	300	300
15370073	Mechau	290	290	340	340	340	340
15370074	Mehmke	240	240	300	300	350	350
15370075	Mellin	300	300	300	300	300	300
15370076	Mieste	330	330	330	330	330	330
15370077	Miesterhorst	330	330	330	330	330	330
15370078	Nettgau	300	300	300	300	300	300
15370079	Neuekrug	250	250	300	300	300	300
15370080	Neuendorf	300	300	300	300	300	300
15370081	Neuendorf am Damm	300	300	300	300	300	300
15370082	Neuferchau	250	250	300	300	300	300
15370083	Neulingen	250	250	300	300	300	300
15370084	Osterwohle	300	300	300	300	300	300
15370085	Packebusch	320	320	320	320	300	300
15370086	Peckfitz	300	300	300	300	300	300
15370087	Potzehne	300	300	325	325	322	322
15370088	Pretzier	300	300	300	300	300	300
15370089	Püggen	250	250	300	300	200	200
15370090	Rademin	250	250	300	300	300	300
15370091	Riebau	230	230	300	300	400	400
15370092	Ristedt	270	270	300	300	330	330
15370094	Rohrberg	300	300	300	300	300	300
15370095	Roxförde	250	250	300	300	300	300
15370096	Sachau	300	300	300	300	320	320
15370097	Salzwedel, Stadt	241 <sup>1)</sup>	242 <sup>1)</sup>	349 <sup>1)</sup>	349 <sup>1)</sup>	319 <sup>1)</sup>	319 <sup>1)</sup>
15370098	Sanne-Kerkuhn	250	250	350	350	400	400
15370099	Schenkenhorst	300	300	300	300	300	300
15370100	Schrampe	250	250	330	330	300	300
15370101	Schwiesau	300	300	300	300	300	300
15370102	Seebenau	230	230	300	300	300	300
15370103	Seethen	300	300	300	300	300	300
15370104	Sichau	300	300	300	300	325	325
15370105	Siedenlangenbeck	230	230	300	300	300	300

<sup>1)</sup> durchschnittlich gewogener Hebesatz

## Altmarkkreis Salzwedel

Amtlicher Gemeinde- schlüssel	Kreisangehörige Gemeinde	Grundsteuer A		Grundsteuer B		Gewerbesteuer	
		2002	2003	2002	2003	2002	2003
		in %					
15370106	Solpke	300	300	350	350	325	325
15370107	Stappenbeck	250	250	300	300	300	300
15370108	Steimke	300	300	300	300	300	300
15370109	Steinitz	200	200	300	300	300	300
15370110	Tangeln	300	300	300	300	318	318
15370111	Thielbeer	200	200	300	300	300	300
15370112	Tylsen	235	235	310	310	300	300
15370113	Valfitz	220	220	310	310	300	300
15370114	Vienau	320	320	330	330	300	300
15370115	Vissum	240	250	270	280	300	300
15370116	Wallstawe	200	200	300	300	300	300
15370117	Wanefeld	300	300	300	300	300	300
15370118	Wenze	300	300	300	300	300	300
15370119	Wernstedt	300	300	300	300	300	300
15370120	Wieblitz-Eversdorf	200	200	300	300	300	300
15370121	Wiepke	300	300	300	300	300	300
15370122	Winkelstedt	300	300	300	300	250	250
15370123	Winterfeld	250	250	320	320	300	300
15370124	Zethlingen	300	300	350	350	300	300
15370125	Zichtau	300	300	325	325	322	322
15370126	Ziemendorf	250	250	350	350	350	350

## 12. Berechnung durchschnittlich gewogener Hebesätze

Amtlicher Gemeinde- schlüssel	Kreisangehörige Gemeinde	Einwohner am 30.06.2003	Istaufkommen			Hebesatz		
			Grundsteuer		Gewerbe- steuer	Grundsteuer		Gewerbe- steuer
			A	B		A	B	
		Anzahl	in EUR			in %		
15303000	Magdeburg, Landeshauptstadt		175 325	26 811 641	36 116 667	250	450	450
15355009	Beyendorf		5 553	70 120	17 729	200	300	300
<b>15303000</b>	<b>Magdeburg, Landeshauptstadt</b>	<b>227 676</b>	<b>180 878</b>	<b>26 881 761</b>	<b>36 134 396</b>	<b>248</b>	<b>449</b>	<b>450</b>
15151040	Mühlstedt		-	9 689	-	250	330	320
15151053	Roßlau (Elbe), Stadt		19 428	1 035 754	1 010 002	250	350	330
<b>15151053</b>	<b>Roßlau (Elbe), Stadt</b>	<b>14 184</b>	<b>19 428</b>	<b>1 045 443</b>	<b>1 010 002</b>	<b>250</b>	<b>350</b>	<b>330</b>
15151046	Pulspforde		8 644	14 425	8 337	300	300	300
15151067	Zerbst, Stadt		23 270	1 203 787	1 612 455	300	350	350
<b>15151067</b>	<b>Zerbst, Stadt</b>	<b>15 990</b>	<b>31 914</b>	<b>1 218 212</b>	<b>1 620 792</b>	<b>300</b>	<b>349</b>	<b>350</b>
15153001	Aderstedt		-	25 511	-	275	320	330
15153006	Bernburg (Saale), Stadt		72 828	2 193 732	4 683 804	275	370	330
<b>15153006</b>	<b>Bernburg (Saale), Stadt</b>	<b>32 932</b>	<b>72 828</b>	<b>2 219 243</b>	<b>4 683 804</b>	<b>275</b>	<b>369</b>	<b>330</b>
15171002	Annaburg, Stadt		6 219	199 113	62 258	200	300	300
15171052	Premsendorf		1 888	7 096	-	270	320	350
15171056	Purzien		5 827	7 743	6 332	200	300	300
<b>15171002</b>	<b>Annaburg, Stadt</b>	<b>3 565</b>	<b>13 934</b>	<b>213 952</b>	<b>68 590</b>	<b>207</b>	<b>301</b>	<b>300</b>
15171060	Rahnsdorf		4 579	14 354	1 045	200	300	250
15717078	Zahna, Stadt		12 672	217 930	133 379	200	300	300
<b>15717078</b>	<b>Zahna, Stadt</b>	<b>3 764</b>	<b>17 251</b>	<b>232 284</b>	<b>134 424</b>	<b>200</b>	<b>300</b>	<b>300</b>
15256009	Bornitz		5 233	29 807	39 212	250	330	350
15256021	Draschwitz		2 243	39 830	32 178	220	330	350
15256031	Göbitz		7 407	33 793	180 379	300	300	400
15256049	Könderitz		14 208	27 596	7 326	300	300	300
15256051	Langendorf		13 758	51 467	17 768	250	300	300
15256069	Profen		3 575	79 356	105 141	220	330	300
15256070	Rehmsdorf		14 189	59 225	67 587	300	300	300
15256072	Reuden		8 233	80 218	15 801	220	340	300
15256078	Spora		17 052	46 638	2 470	300	320	320
15256084	Tröglitz		14 911	174 389	109 916	300	300	300
<b>15256102</b>	<b>Elsteraue</b>	<b>10 093</b>	<b>100 809</b>	<b>622 319</b>	<b>577 778</b>	<b>276</b>	<b>313</b>	<b>332</b>
15352019	Hohenexleben		18 508	54 869	-3 203	280	350	350
15352022	Löderburg		31 908	151 746	56 867	270	370	370
15352035	Staßfurt, Stadt		26 208	1 514 595	1 923 834	270	350	350
<b>15352035</b>	<b>Staßfurt, Stadt</b>	<b>23 898</b>	<b>76 624</b>	<b>1 721 210</b>	<b>1 977 498</b>	<b>272</b>	<b>352</b>	<b>351</b>
15355033	Klein Wanzleben		15 919	157 370	471 086	310	325	305
15355044	Remkersleben		30 093	24 952	6 201	270	300	300
<b>15355033</b>	<b>Klein Wanzleben</b>	<b>2 619</b>	<b>46 012</b>	<b>182 322</b>	<b>477 287</b>	<b>283</b>	<b>321</b>	<b>305</b>
15355018	Gröningen, Stadt		86 726	161 493	207 034	350	370	350
15355019	Großalsleben, Stadt		29 290	50 479	12 466	350	370	350
15355035	Krottdorf		26 876	32 956	10 306	350	350	350
<b>15355018</b>	<b>Gröningen, Stadt</b>	<b>4 221</b>	<b>142 892</b>	<b>244 928</b>	<b>229 806</b>	<b>350</b>	<b>367</b>	<b>350</b>

Amtlicher Gemeinde- schlüssel	Kreisangehörige Gemeinde	Einwohner am 30.06.2003	Istaufkommen			Hebesatz		
			Grundsteuer		Gewerbe- steuer	Grundsteuer		Gewerbe- steuer
			A	B		A	B	
		Anzahl	in EUR			in %		
15355001	Alikendorf		27 282	10 660	-197	255	319	316
15355004	Ampfurth		19 887	17 240	4 052	250	300	280
15355008	Beckendorf-Neindorf		17 577	38 685	-664	250	350	320
15355020	Groß Germersleben		32 151	21 628	33 035	266	319	318
15355030	Kleinalsleben		10 637	8 971	23 379	290	325	314
15355031	Klein Oschersleben		18 539	34 669	2 638	266	327	322
15355040	Oschersleben (Bode), Stadt		85 545	1 357 849	2 688 759	300	400	400
15355040	Oschersleben (Bode), Stadt	18 357	211 618	1 489 702	2 751 002	307	392	398
15357009	Dardesheim, Stadt		25 284	58 296	116 361	300	400	400
15357011	Deersheim		22 000	63 378	34 305	300	400	300
15357019	Hessen		34 213	69 771	35 409	300	350	350
15357025	Osterode am Fallstein		8 606	9 222	1 227	200	300	300
15357030	Rohrsheim		26 466	33 008	5 510	250	350	350
15357036	Veltheim		20 827	27 306	4 300	250	350	300
15357040	Zilly		41 854	55 180	443 506	300	400	300
15357042	Aue-Fallstein	5 554	179 250	316 161	640 618	279	374	317
15358005	Burg, Stadt		54 376	1 818 831	2 381 676	250	360	380
15358009	Detershagen		2 998	25 137	11 134	200	300	300
15358024	Ihleburg		5 785	16 540	26 126	250	320	320
15358043	Niegripp		7 648	44 500	198 674	300	300	300
15358046	Parchau		11 605	44 823	12 055	200	300	270
15358055	Schartau		8 226	29 126	94	200	300	300
15358005	Burg, Stadt	25 677	90 638	1 978 957	2 629 759	238	354	371
15358014	Genthin, Stadt		26 948	1 021 311	1 141 341	250	330	330
15358047	Parchen		17 225	49 619	33 406	300	300	200
15358014	Genthin, Stadt	14 574	44 173	1 070 930	1 174 747	267	328	324
15358001	Bergzow		10 011	377 615	305 493	250	300	300
15358008	Derben		6 012	-	-	250	300	300
15358012	Ferchland		8 257	-	-	250	300	300
15358020	Güsen		7 481	-	-	250	300	300
15358021	Hohenseeden		11 035	-	-	300	300	300
15358048	Parey		17 961	-	-	300	300	300
15358073	Zerben		7 337	-	-	300	300	300
15358075	Elbe-Parey	7 965	68 094	377 615	305 493	274	300	300
15364002	Badeborn		28 695	82 252	65 070	300	400	300
15364003	Ballenstedt, Stadt		43 750	728 113	724 482	360	450	330
15364003	Ballenstedt, Stadt	8 215	72 445	810 365	789 552	334	444	327
15364023	Thale, Stadt		5 554	878 485	970 065	250	350	350
15364024	Warnstedt		13 895	82 345	4 293	300	350	350
15364023	Thale, Stadt	13 765	19 449	960 830	974 358	284	350	350
15370017	Brietz		1 479	78 210	70 598	250	350	300
15370021	Dambeck		11 168	20 153	39 285	250	320	300
15370072	Mahlsdorf		7 126	17 664	32 998	200	300	300
15370097	Salzwedel, Stadt		35 111	1 736 891	3 233 991	250	350	320
15370097	Salzwedel, Stadt	21 523	54 884	1 852 918	3 376 872	242	349	319