

# STATISTISCHE BERICHTE

B III  
j/07

Bestellnummer:  
3B301

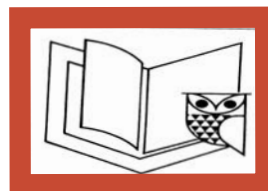

**Bildung**

**Studierende an  
Hochschulen**

**Stand: 2007**



**SACHSEN-ANHALT**

Statistisches Landesamt

Herausgabemonat: August 2008

Zu beziehen durch das  
Statistische Landesamt Sachsen-Anhalt  
Dezernat Öffentlichkeitsarbeit  
Postfach 20 11 56  
06012 Halle (Saale)

Preis: 10,00 EUR (kostenfrei als PDF-Datei verfügbar - Bestellnummer: 6B301)

Inhaltliche Verantwortung:

Dezernat: Bildung, Justiz  
Frau Poteracki  
Telefon: 0345 2318-205

Auskünfte erhalten Sie unter:

Telefon: 0345 2318-777  
Telefon: 0345 2318-715  
Telefon: 0345 2318-716  
  
Telefax: 0345 2318-913  
Internet: <http://www.statistik.sachsen-anhalt.de>  
E-Mail: [info@stala.mi.sachsen-anhalt.de](mailto:info@stala.mi.sachsen-anhalt.de)

Vertrieb:

Telefon: 0345 2318-718  
E-Mail: [shop@stala.mi.sachsen-anhalt.de](mailto:shop@stala.mi.sachsen-anhalt.de)

Druck: Statistisches Landesamt Sachsen-Anhalt

© Statistisches Landesamt Sachsen-Anhalt, Halle (Saale), 2007

Für nichtgewerbliche Zwecke sind Vervielfältigung und unentgeltliche Verbreitung, auch auszugsweise, mit Quellenangabe gestattet. Die Verbreitung, auch auszugsweise, über elektronische Systeme/Datenträger bedarf der vorherigen Zustimmung. Alle übrigen Rechte bleiben vorbehalten.

Bibliothek und Besucherdienst (Merseburger Straße 2):

Montag bis Donnerstag:	9.00 Uhr bis 15.30 Uhr	} möglichst nach Vereinbarung
Freitag:	9.00 Uhr bis 13.00 Uhr	

Telefon: 0345 2318-714  
E-Mail: [bibliothek@stala.mi.sachsen-anhalt.de](mailto:bibliothek@stala.mi.sachsen-anhalt.de)

# Statistischer Bericht

Studierende an Hochschulen

Übersichten Wintersemester 1992/93 bis Wintersemester 2007/08

Wintersemester 2007/08

Sommersemester 2007 - Studienanfänger/-innen

Jahr 2007 - Studienanfänger/-innen

Land Sachsen-Anhalt

# Inhaltsverzeichnis

	Seite
Vorbemerkungen	5
Begriffserläuterungen	5
Ergebnisse	7
Übersicht: Hochschulen im Land Sachsen-Anhalt zu Beginn des Wintersemesters 2007/08	10

## Tabellen:

### **I. Zusammengefasste Übersichten Wintersemester 1992/93 bis Wintersemester 2007/08**

1. Studierende nach Hochschularten	12
2. Studienanfängerinnen und Studienanfänger nach Hochschularten	13
3. Studierende an Hochschulen insgesamt nach Fächergruppen	14
4. Anteil der Studierenden je Fächergruppe an den Studierenden insgesamt	14
5. Studienanfängerinnen und Studienanfänger an Hochschulen insgesamt nach Fächergruppen	16
6. Anteil der Studienanfängerinnen und Studienanfänger je Fächergruppe an den Studienanfängerinnen und Studienanfängern insgesamt	16

### **II. Wintersemester 2007/08**

1. Studierende nach Hochschularten und Hochschulen	18
2. Studierende nach Hochschulen, Hochschularten und Fächergruppen	20
3. Studierende an Hochschulen insgesamt nach Fächergruppen, Studienbereichen und 1. Studienfach	26
4. Studierende nach Hochschularten und Fächergruppen sowie Fach- und Hochschulsemestern	39
5. Studierende nach dem Land des Erwerbs der Hochschulzugangsberechtigung und Hochschularten	44
6. Studienanfängerinnen und Studienanfänger nach dem Land des Erwerbs der Hochschulzugangsberechtigung und Hochschularten	46
7. Studierende an Hochschulen insgesamt nach dem Alter	48
8. Lehramtsstudierende nach Hochschulen, Hochschularten und Fächergruppen	50
9. Lehramtsstudierende an Hochschulen insgesamt nach dem 1. Studienfach	53
10. Ausländische Studierende an Hochschulen insgesamt nach der Staatsangehörigkeit	56
11. Ausländische Studierende an Hochschulen insgesamt nach Fächergruppen und der Staatsangehörigkeit	59

12.	Beurlaubte nach den Gründen der Beurlaubung und Hochschulen	67
13.	Ausländische Besucherinnen und Besucher der Studienkollegs nach Hochschulen und Herkunftsländern	68
14.	Gasthörerinnen und Gasthörer nach Hochschulen, Fächergruppen und Altersgruppen	70

### **III. Sommersemester 2007**

1.	Studienanfängerinnen und Studienanfänger nach Hochschulen, Hochschularten und Fächergruppen	72
2.	Lehramtsstudienanfängerinnen und Lehramtsstudienanfänger nach Hochschulen und Fächergruppen	76

### **IV. Jahr 2007**

1.	Studienanfängerinnen und Studienanfänger nach Hochschulen, Hochschularten und Fächergruppen	77
2.	Lehramtsstudienanfängerinnen und Lehramtsstudienanfänger nach Hochschulen und Fächergruppen	82
3.	Exmatrikulierte nach den Gründen der Exmatrikulation und Hochschulen	84

### **Grafiken**

1.	Entwicklung der Anzahl der Studierenden nach Fächergruppen	11
2.	Anteile der Studierenden je Fächergruppe an den Studierenden insgesamt im Wintersemester 1992/93 und im Wintersemester 2007/08	43
3.	Anteile der Studierenden je Hochschulart an den Studierenden insgesamt im Wintersemester 1992/93 und im Wintersemester 2007/08	43
4.	Altersstruktur der Studierenden im Wintersemester 2007/08	43

## Vorbemerkungen

Der vorliegende Bericht des Statistischen Landesamtes Sachsen-Anhalt setzt die Reihe der Berichte zu den Studierenden an Hochschulen der Vorjahre fort. Erstmals wurden die Daten zum Wintersemester 1992/93 bundeseinheitlich bei allen Hochschulen erhoben. Er beinhaltet im Teil I in zusammengefassten Übersichten Daten zu Studierenden in den Wintersemestern 1992/93 bis 2007/08 und im Teil II Daten zu Studierenden im Wintersemester 2007/08 in umfangreichen Gliederungen. Der Teil III enthält Tabellen zu Studienanfängerinnen und Studienanfängern im Sommersemester 2007, der Teil IV zu Studienanfängerinnen und Studienanfängern im gesamten Jahr 2007. Alle Tabellen beinhalten Angaben zu Haupt- und Nebenhörern.

Ein gesonderter Bericht für das Sommersemester wird nicht mehr erstellt, da auf der Grundlage des Statistikänderungsgesetzes vom 02. März 1994 (BGBl. I S. 384 Artikel 3) die Berichtspflicht in den Sommersemestern auf die Meldung der Studienanfängerinnen und Studienanfänger, Prüfungsteilnehmerinnen und Prüfungsteilnehmer und Exmatrikulierten beschränkt wurde.

Rechtsgrundlage der durchgeführten Erhebung ist das Gesetz über die Statistik für das Hochschulwesen (Hochschulstatistikgesetz - HStatG) vom 02. November 1990 (BGBl. I S. 2414), zuletzt geändert durch Artikel 2 des Gesetzes vom 25. Juni 2005 (BGBl. I S. 1860).

Entsprechend der im HStatG festgelegten Auskunftspflicht wurden alle nach Landesrecht staatlich anerkannten Hochschulen (Universitäten, Theologische Hochschulen und Kunsthochschulen), Fachhochschulen und Verwaltungsfachhochschulen in die Erhebung einbezogen (siehe Übersicht der Hochschulen des Landes Sachsen-Anhalt, Seite 10).

Die Erhebung der Daten wurde entsprechend den Festlegungen des HStatG als Individualmeldung bei den Hochschulverwaltungen durchgeführt. Die Aufbereitung der Daten und die Ergebniserhebung erfolgte im Statistischen Landesamt nach einem bundeseinheitlichen Programm. Teilweise bei dieser Erhebung im Urmaterial der Hochschulen noch vorhandene Datenlücken und Unplausibilitäten wurden in einem mehrstufigen Aufbereitungsprozess geschlossen bzw. beseitigt. Alle Tabellen dieses Berichtes wurden aus bereinigten, endgültigen Daten zusammengestellt, die gleichermaßen auch für die Gewinnung von Bundesergebnissen Verwendung finden.

Mit diesem Bericht für das Land Sachsen-Anhalt sollen den Konsumenten hochschulstatistischer Informationen wichtige Eckdaten der Studentenstatistik in einer übersichtlichen und deshalb in der Gliederung stark eingeschränkten Form bereitgestellt werden.

Das Statistische Landesamt kann bei Bedarf jederzeit die im Bericht enthaltenen Kennziffern in umfangreichen Tiefengliederungen liefern, sofern den Wünschen Geheimhaltungsbestimmungen nicht entgegenstehen.

## Begriffserläuterungen

**Hochschulen** sind alle nach Landesrecht anerkannten Hochschulen, unabhängig von der Trägerschaft. Sie dienen der Pflege und der Entwicklung der Wissenschaften und der Künste durch Forschung, Lehre und Studium und bereiten auf berufliche Tätigkeiten vor, die die Auswertung wissenschaftlicher Erkenntnisse und Methoden oder die Fähigkeit zur künstlerischen Gestaltung erfordern.

**Hochschularten** dienen der Zusammenfassung gleichartiger Hochschulen.

In Sachsen-Anhalt sind folgende Hochschularten zu unterscheiden:

- Universitäten
- Theologische Hochschulen
- Kunsthochschulen
- Fachhochschulen
- Verwaltungsfachhochschulen

Das Studium an Universitäten und Theologischen Hochschulen setzt die allgemeine oder fachgebundene Hochschulreife voraus.

Die Aufnahmebedingungen an Kunsthochschulen sind unterschiedlich; die Aufnahme kann aufgrund von Begabungsnachweisen oder Eignungsprüfungen erfolgen.

Fachhochschulen bieten eine stärker anwendungsbezogene Ausbildung in Studiengängen für Ingenieure und für Berufe in den Bereichen Wirtschaft, Sozialwesen, Gestaltung und Informatik. Ihr Besuch setzt die Fachhochschulreife voraus. Bei erfolgreichem Abschluss wird die allgemeine Hochschulreife erworben. Das Studium ist kürzer als an Universitäten.

Verwaltungsfachhochschulen sind diejenigen verwaltungsinternen Fachhochschulen, an denen Nachwuchskräfte für den gehobenen nicht-technischen Dienst des Bundes und der Länder ausgebildet werden.

**Studierende** sind in einem Fachstudium immatrikulierte (eingeschriebene) männliche und weibliche Personen (ohne Beurlaubte, Studienkollegiaten und Gasthörerinnen und Gasthörer).

**Haupthörerrinnen und Haupthörer** sind nur an einer Hochschule eingeschrieben oder - bei Mehrfacheinschreibung - derjenigen Hochschule als Haupthörerrinnen und Haupthörer zugeordnet, an der sie schwerpunktmäßig studieren.

**Nebenhörerrinnen und Nebenhörer** (Zweithörerrinnen und Zweithörer) sind als Haupthörerrinnen und Haupthörer an einer anderen Hochschule und zusätzlich an der meldenden Hochschule eingeschrieben.

**Studienanfängerinnen und Studienanfänger** sind Studierende im ersten Hochschulsemester an einer deutschen Hochschule (Erstimmatrikulierte) oder im ersten Semester eines bestimmten Studienganges (1. Fachsemester). Wird in Tabellen der Begriff Studienanfängerinnen oder Studienanfänger ohne weiteren Zusatz verwendet, handelt es sich immer um Studierende im ersten Hochschulsemester.

**Hochschulsemester** umfassen die gesamte Studienzeit an deutschen Hochschulen (einschließlich ehemalige DDR) mit laufendem Berichtssemester sowie Urlaubs- und Praxissemestern.

**Fachsemester** sind im Hinblick auf die angestrebte Abschlussprüfung im Studiengang verbrachte Semester einschließlich des Berichtsemesters und eventuell von der Hochschule für das Studium anerkannte Semester aus anderen Studiengängen im In- und Ausland.

**Hochschulzugangsberechtigung** (HZB) ist der Erwerb der formalen „Hochschulreife“ durch Abitur oder andere ein Hochschulstudium vorbereitende Bildungsgänge.

**Studienfächer** sind nach den Definitionen der Hochschulstatistik die in Prüfungsordnungen festgelegten, ggf. sinngemäß vereinheitlichten Bezeichnungen für wissenschaftliche oder künstlerische Disziplinen, in denen ein wissenschaftlicher oder künstlerischer Abschluss möglich ist. Für Zwecke der bundeseinheitlichen Studententstatistik wird eine Fächersystematik benutzt, in der sehr spezielle hochschulinterne Studienfächer einer entsprechenden Schlüsselposition zugeordnet werden.

**Studienbereiche** sind die Zusammenfassung mehrerer verwandter Studienfächer der Studenten- und Prüfungsstatistik.

**Fächergruppen** sind die Zusammenfassung mehrerer Studienbereiche zu 9 großen Gruppen.

**Studiengang** ist eine abgeschlossene, in Studien- und Prüfungsordnungen vorgesehene berufsqualifizierende oder berufsbezogene Hochschulausbildung. Für die Statistik wird der Studiengang als Kombination der angestrebten Abschlussprüfung (z.B. Diplom) mit einem oder dem ersten Studienfach erfasst.

**Besucher von Studienkollegs** werden als Studierende mit besonderem Hörerstatus erfasst. Sie erwerben erst mit dem Abschluss am Studienkolleg eine Hochschulzugangsberechtigung und können erst danach das Fachstudium beginnen. In Sachsen-Anhalt ist ein Landesstudienkolleg mit Standorten an der Martin-Luther-Universität Halle-Wittenberg und an der Hochschule Anhalt eingerichtet.

**Gasthörerrinnen und Gasthörer** sind Teilnehmerinnen und Teilnehmer an einzelnen Kursen oder Lehrveranstaltungen der Hochschulen. Eine Hochschulzugangsberechtigung ist nicht erforderlich, ein Fachstudium mit Abschlussprüfung nicht möglich.

**Beurlaubung** ist die Unterbrechung des Fachstudiums für ein oder mehrere Semester bei fortbestehender Einschreibung unter Vorgabe eines wichtigen Grundes.

**Exmatrikulation** ist der Abgang von der Hochschule und erfolgt aufgrund eines Antrages des Studierenden oder als Streichung durch die Hochschule.

#### **Zeichenerklärungen/Abkürzungen**

•	= Vorjahreszahl nicht bekannt
-	= nichts vorhanden
i	= insgesamt
m	= männlich
w	= weiblich
WS	= Wintersemester
F	= Fachsemester
H	= Hochschulsemester
FH	= Fachhochschule
i.e.S.	= im engeren Sinn

## Ergebnisse

Im Wintersemester 2007/08 (Stichtag: 31. Oktober 2007) waren 51 341 Studierende an den Hochschulen Sachsen-Anhalts immatrikuliert, darunter 146 Studierende mit Zweithörerstatus. Damit waren 2,6 % aller Studierenden an deutschen Hochschulen in Sachsen-Anhalt eingeschrieben. Vor zehn Jahren waren es 1,7 %.

Seit dem Wintersemester 1992/93, dem Zeitpunkt der erstmaligen Erfassung auf der Grundlage des Hochschulstatistikgesetzes, nahm die Zahl der Studierenden bis zum Wintersemester 2004/05 jährlich zu. Den höchsten Zuwachs gab es mit 5 351 Studierenden im Wintersemester 2003/04. Danach verringerten sich die Studienanfängerzahlen und damit auch die Zahl der Studierenden insgesamt.

Studierende an den Hochschulen Sachsen-Anhalts

Wintersemester	Studierende	Veränderung gegenüber dem Vorjahr
1992/93	22 232	-
1993/94	24 144	1 912
1994/95	25 572	1 428
1995/96	27 299	1 727
1996/97	29 106	1 807
1997/98	30 775	1 669
1998/99	32 894	2 119
1999/2000	35 456	2 562
2000/01	38 227	2 771
2001/02	40 848	2 621
2002/03	43 364	2 516
2003/04	48 715	5 351
2004/05	52 439	3 724
2005/06	51 732	- 707
2006/07	51 446	- 286
2007/08	51 341	- 105

Im Jahr 2007 (Sommer- und Wintersemester) schrieben sich in Sachsen-Anhalt 9 346 Studienanfängerinnen und Studienanfänger erstmals für ein Studium an einer deutschen Hochschule (1. Hochschulsemester) ein. Das waren 10 % bzw. 859 Erstimmatrikulierte mehr als im Jahr zuvor. Der Zuwachs wurde durch den doppelten Abiturientenjahrgang im Jahr 2007 in Sachsen-Anhalt erwartet.

Unter Einbeziehung eines Zweitstudiums, eines Zusatz-, Ergänzungs- bzw. Erweiterungsstudiums ist die Zahl der Studienanfängerinnen und Studienanfänger im 1. Fachsemester um 427 Studierende gestiegen.

Studienanfängerinnen und Studienanfänger an den Hochschulen Sachsen-Anhalts

Jahr	Studienanfängerinnen und Studienanfänger im	
	1. Hochschulsemester	1. Fachsemester
1992	5 308	5 142 <sup>1)</sup>
1993	5 515	6 021
1994	5 166	6 484
1995	5 484	7 305
1996	6 213	7 908
1997	6 841	8 695
1998	7 099	9 514
1999	7 694	10 318
2000	8 271	11 099
2001	8 562	11 723
2002	8 505	12 200
2003	10 925	15 018
2004	10 601	15 261
2005	8 765	12 264
2006	8 487	11 389
2007	9 346	11 816

<sup>1)</sup> nur Wintersemester

Bei den Ersteinschreibungen im Wintersemester 2007/08 weisen die Zahlen vor allem mehr Studierende aus dem eigenen Bundesland aus (+ 775). Die seit 3 Jahren sinkende Zahl der Studienanfänger aus dem eigenen Bundesland wurde durch den doppelten Abiturientenjahrgang im Jahr 2007 gestoppt. Aber auch aus fast allen anderen Bundesländern kamen mehr Studienwillige. Zusammen waren es über 200 mehr als im Jahr zuvor.

Studienanfängerinnen und Studienanfänger aus Sachsen-Anhalt

Wintersemester	Studienanfängerinnen und Studienanfänger aus Sachsen-Anhalt		
	insgesamt	männlich	weiblich
2000/01	4 723	2 351	2 372
2001/02	3 922	2 547	1 375
2002/03	3 731	1 372	2 359
2003/04	5 172	2 626	2 546
2004/05	4 992	2 687	2 305
2005/06	4 346	2 251	2 095
2006/07	4 089	2 136	1 953
2007/08	4 864	2 417	2 447



Nennenswerte Rückgänge an Studienanfängerinnen und Studienanfängern aus anderen Bundesländern gab es kaum.

Bei Unterstellung, dass die Hochschulzugangsberechtigung im Heimatkreis erworben wurde, kamen von den im Wintersemester 2007/08 an sachsen-anhaltischen Hochschulen immatrikulierten Studierenden

55,0 % aus Sachsen-Anhalt

22,0 % aus den anderen neuen Bundesländern, vor allem aus Sachsen

13,7 % aus dem früheren Bundesgebiet, vor allem aus Niedersachsen und Nordrhein-Westfalen

2,7 % aus Berlin.

Von den Studienanfängerinnen und Studienanfängern (1. Hochschulsemester) kamen

- 55,5 % aus Sachsen-Anhalt (Vorjahr = 52,3 %)
- 21,3 % aus den anderen neuen Bundesländern (Vorjahr = 22,9 %)
- 12,3 % aus dem früheren Bundesgebiet (Vorjahr = 13,1 %) und
- 2,2 % aus Berlin (Vorjahr = 2,0 %).

Von den Erstimmatrikulierten begannen fast drei Viertel (71,6 %) ein Bachelor- oder Masterstudium. Damit prägen Bachelor- und Masterstudiengänge immer mehr den Studienalltag.

Studienanfänger/-innen insgesamt sowie in Bachelor- und Masterstudiengängen

Merkmal	Jahr		
	2004	2006	2007
Studienanfänger/-innen insgesamt	10 601	8 487	9 346
darunter : angestrebter Abschluss			
Bachelor	2 225	4 668	6 433
Master	116	157	262
Anteil in %*	22,1	56,9	71,6

\* Bachelor und Master an Studienanfängern insgesamt

Den höchsten Anteil an Studienanfängern im Bachelor- und Masterstudium hatte mit 98,0 % die Fächergruppe Agrar-, Forst- und Ernährungswissenschaften. Mit Ausnahme der Fächergruppen Sport und Humanmedizin/Gesundheitswissenschaften haben alle anderen Fächergruppen ebenfalls Anteile von über 65%.

Studienanfänger in Masterstudiengängen waren fast ausschließlich Ausländer (90,5 %).

Der Anteil der Frauen an den Studierenden insgesamt betrug 50,9%. Gegenüber den Vorjahren trat hier keine Veränderung ein. In Deutschland betrug er im Wintersemester 2007/08 unverändert 47,8 %. Von den Studienanfängerinnen und Studienanfängern waren deutschlandweit 49,5 % weiblich, in Sachsen-Anhalt betrug dieser Anteil 53,6 %.

Außer in den Fächergruppen Mathematik/Naturwissenschaften, Ingenieurwissenschaften und Sport sind in allen Fächergruppen mehr Frauen als Männer immatrikuliert.

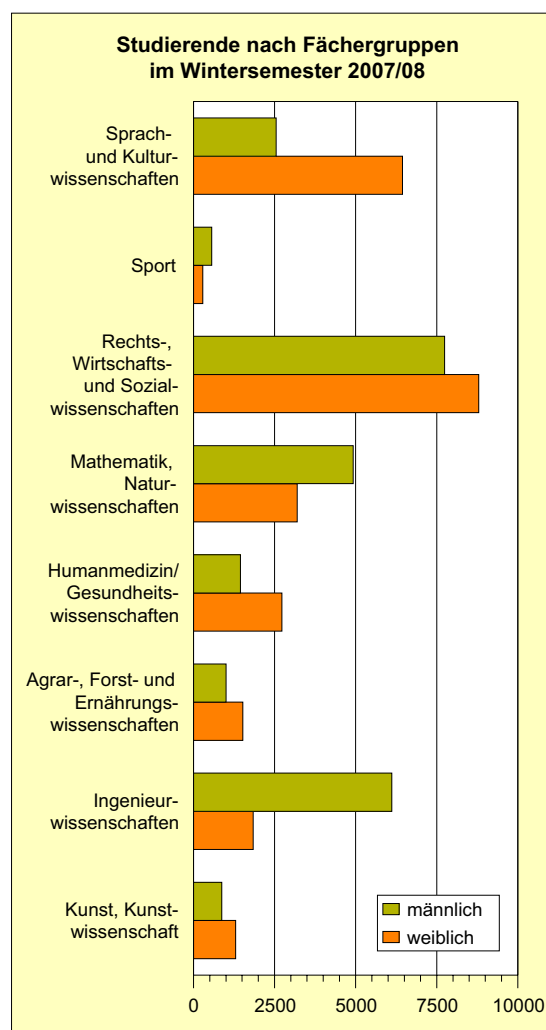

Die Zahl der ausländischen Studierenden stieg von 742 im Wintersemester 1992/93 auf 4 526 im Wintersemester 2007/08 an. Gegenüber dem Vorjahr ist erstmals ein geringer Rückgang um 23 Studierende eingetreten. Der Anteil an der Gesamtzahl der Studierenden blieb unverändert bei 8,8 %. Der Bundesdurchschnitt liegt seit mehreren Jahren bei 12 %. Die ausländischen Studierenden kamen aus über 120 Staaten fast aller Kontinente. Die am stärksten vertretene Nation ist China mit 1 356 Studierenden. Fast ein Drittel (30 %) aller ausländischen Studierenden kam aus diesem Land. Deutlich geringer, aber mit mehr als hundert Studierenden sind die Russische Föderation (346), Bulgarien (341), die Ukraine (234) und Polen (165) vertreten. Unter den nichteuropäischen Staaten sind es Vietnam (196), Marokko (151) und Indien (101).

Bevorzugte Studienrichtungen der Ausländerinnen und Ausländer sind Rechts-, Wirtschafts- und Sozialwissenschaften (35,4 %) sowie Ingenieurwissenschaften (22,7 %). In diesen beiden Fächergruppen sind allein fast 60 % von ihnen eingeschrieben.

Mit 52,9 % sind mehr Männer als Frauen aus dem Ausland eingeschrieben.

Außer den bereits in einem Fachstudium immatrikulierten ausländischen Studierenden bereiteten sich 490 Besucherinnen und Besucher des Landesstudienkollegs fachlich und sprachlich auf ein Studium vor. Die Zahl der Studienkollegiaten ging im dritten Jahr in Folge zurück, wobei sich der Rückgang im Jahr 2007 (- 113) zum Vorjahr verdoppelte. Wie in den vergangenen Jahren kamen die meisten Studienbewerber (6 von 10 Personen) aus Marokko und China.

Hinsichtlich der Altersstruktur der Studierenden zeigten sich im Wintersemester 2007/08 gegenüber den Vorjahren kaum Veränderungen. Zwei Drittel (66,8 %) der Studierenden waren 25 Jahre oder jünger. Im Alter bis 24 Jahre überwogen, offensichtlich bedingt durch die Wehr- oder Zivildienstzeit, die Frauen. Im Alter ab 25 Jahre studierten dagegen pro Jahrgang mehr Männer.

Im Wintersemester 2007/08 hatten sich neben den an den Hochschulen immatrikulierten Studierenden 954 Gasthörerinnen und Gasthörer eingetragen. Die Mehrzahl der Gaststudierenden absolvierte ein Seniorenstudium an den Universitäten. Daraus erklärt sich auch das hohe Durchschnittsalter der Gaststudierenden von 64,0 Jahren. Von den Gaststudierenden

waren 817 (86 %) mindestens 60 Jahre alt, darunter 12 bereits 80 Jahre und älter. Die Gasthörerinnen waren, wie in jedem Jahr zuvor, in der Überzahl.

**Übersicht:****Hochschulen im Land Sachsen-Anhalt zu Beginn des Wintersemesters 2007/08****Universitäten**

1. Martin-Luther-Universität  
Halle-Wittenberg  
Universitätsplatz 10  
06108 Halle (Saale)  
  
- Standort Halle  
- Standort Merseburg
2. Otto-von-Guericke-Universität  
Magdeburg  
Universitätsplatz 2  
39106 Magdeburg

**Theologische Hochschulen**

3. Theologische Hochschule Friedensau  
An der Ihle 5a  
39291 Friedensau

**Kunsthochschulen**

4. Hochschule für Kunst und Design Halle  
Burg Giebichenstein  
Neuwerk 7  
06108 Halle (Saale)
5. Evangelische Hochschule für  
Kirchenmusik  
Kleine Ulrichstraße 35  
06108 Halle (Saale)

**Fachhochschulen**

6. Hochschule Merseburg (FH)  
Geusaer Straße  
06217 Merseburg
7. Hochschule Magdeburg-Stendal (FH)  
Breitscheidstraße 2  
39114 Magdeburg  
  
- Standort Magdeburg  
- Standort Stendal
8. Hochschule Harz,  
Hochschule für angewandte  
Wissenschaften (FH)  
Friedrichstraße 57 - 59  
38855 Wernigerode  
  
- Standort Wernigerode  
- Standort Halberstadt
9. Hochschule Anhalt (FH),  
Hochschule für angewandte  
Wissenschaften  
Bernburger Straße 52 - 57  
06366 Köthen  
  
- Standort Bernburg  
- Standort Dessau  
- Standort Köthen

**Verwaltungsfachhochschulen**

10. Fachhochschule Polizei  
Sachsen-Anhalt  
Schmidtmanstraße 86  
06449 Aschersleben

## 1. Entwicklung der Anzahl der Studierenden nach Fächergruppen

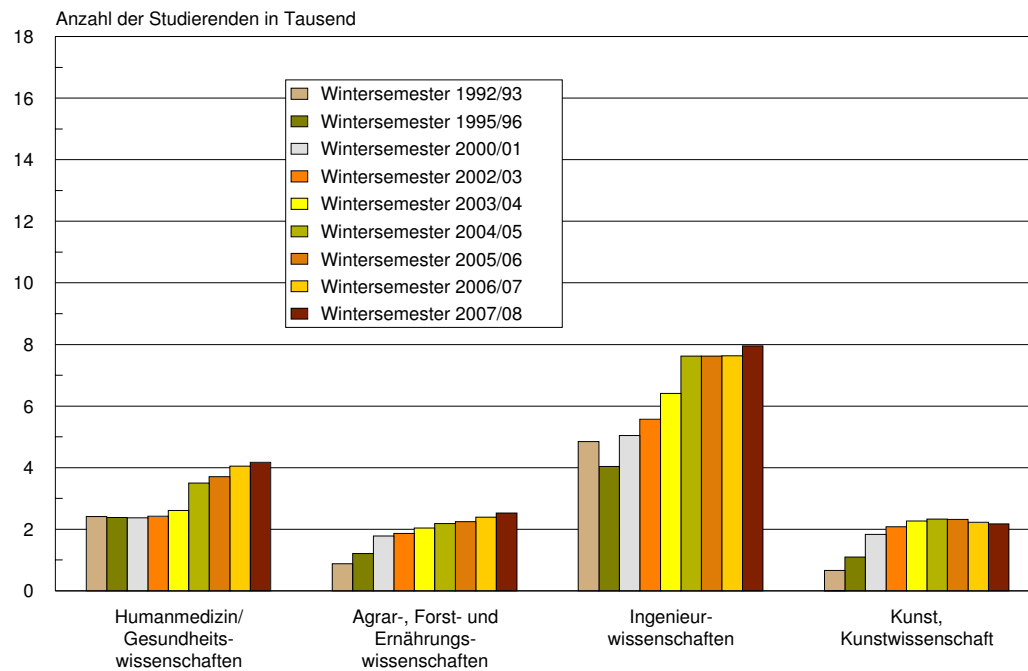
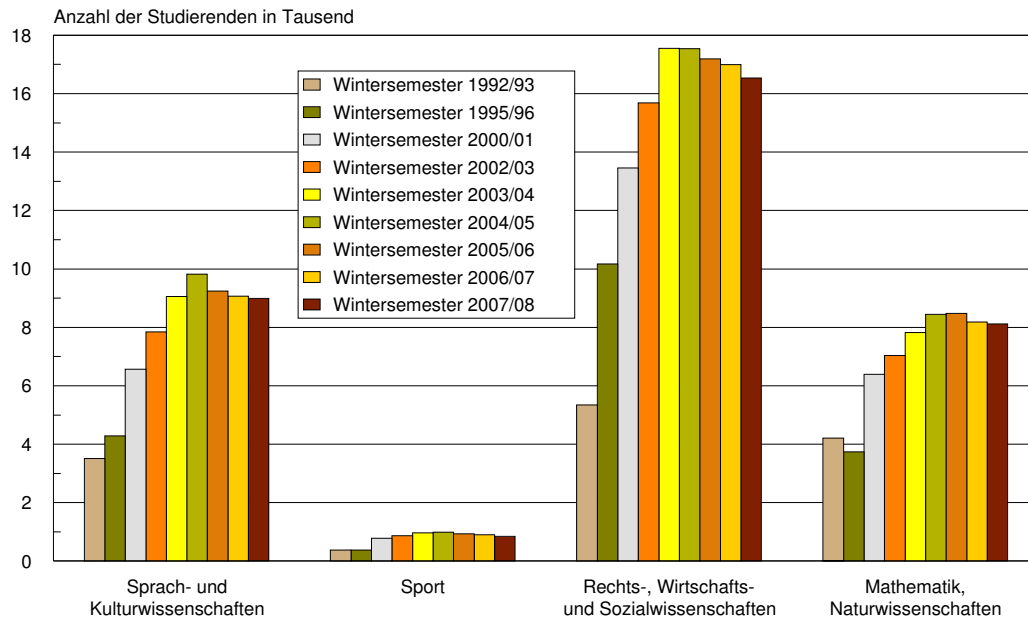

# I. Zusammengefasste Übersichten Wintersemester 1992/93 bis Wintersemester 2007/08

## 1. Studierende nach Hochschularten

Wintersemester	Studierende insgesamt	Studierende an				
		Universitäten <sup>1)</sup>	Theologischen Hochschulen	Kunst-hochschulen	Fach-hochschulen	Verwaltungsfach-hochschulen
		Studierende insgesamt				
1992/93	22 232	18 558	73	547	2 429	625
1995/96	27 299	17 395	225	743	7 590	1 346
2000/01	38 227	22 383	191	969	14 483	201
2003/04	48 715	28 530	212	1 047	18 619	307
2004/05	52 439	31 160	179	1 062	19 716	322
2005/06	51 732	30 553	185	1 106	19 622	266
2006/07	51 446	30 370	165	1 084	19 587	240
2007/08	51 341	30 245	131	1 119	19 653	193
		Studentinnen				
1992/93	10 684	9 084	24	254	981	341
1995/96	13 523	8 622	81	406	3 643	771
2000/01	19 929	11 754	61	579	7 472	63
2003/04	25 394	15 242	74	637	9 346	95
2004/05	26 917	16 520	67	648	9 579	103
2005/06	26 271	15 984	69	675	9 458	85
2006/07	26 127	15 991	59	670	9 331	76
2007/08	26 116	15 940	49	689	9 380	58
		deutsche Studierende				
1992/93	21 490	17 894	60	518	2 393	625
1995/96	26 255	16 626	166	708	7 409	1 346
2000/01	36 152	20 854	110	899	14 088	201
2003/04	44 990	26 186	123	953	17 421	307
2004/05	48 112	28 390	109	959	18 332	322
2005/06	47 249	27 718	123	1 008	18 134	266
2006/07	46 897	27 587	116	986	17 968	240
2007/08	46 815	27 516	95	1 029	17 982	193
		deutsche Studentinnen				
1992/93	10 452	8 878	19	241	973	341
1995/96	13 192	8 356	70	389	3 606	771
2000/01	19 066	11 113	40	533	7 317	63
2003/04	23 720	14 217	53	579	8 776	95
2004/05	24 949	15 277	47	588	8 934	103
2005/06	24 200	14 706	55	616	8 738	85
2006/07	24 002	14 723	48	611	8 544	76
2007/08	23 984	14 672	39	640	8 575	58
		ausländische Studierende				
1992/93	742	664	13	29	36	-
1995/96	1 044	769	59	35	181	-
2000/01	2 075	1 529	81	70	395	-
2003/04	3 725	2 344	89	94	1 198	-
2004/05	4 327	2 770	70	103	1 384	-
2005/06	4 483	2 835	62	98	1 488	-
2006/07	4 549	2 783	49	98	1 619	-
2007/08	4 526	2 729	36	90	1 671	-
		ausländische Studentinnen				
1992/93	232	206	5	13	8	-
1995/96	331	266	11	17	37	-
2000/01	863	641	21	46	155	-
2003/04	1 674	1 025	21	58	570	-
2004/05	1 968	1 243	20	60	645	-
2005/06	2 071	1 278	14	59	720	-
2006/07	2 125	1 268	11	59	787	-
2007/08	2 132	1 268	10	49	805	-

<sup>1)</sup> im Wintersemester 1992/93 einschließlich Pädagogische Hochschulen, die 1993 den Universitäten angegliedert wurden

# I. Zusammengefasste Übersichten Wintersemester 1992/93 bis Wintersemester 2007/08

## 2. Studienanfängerinnen und Studienanfänger nach Hochschularten

Studienjahr	Studienanfänger/-innen an					
	insgesamt	Universitäten <sup>1)</sup>	Theologischen Hochschulen	Kunst-hochschulen	Fach-hochschulen	Verwaltungsfach-hochschulen
<b>Studienanfänger/-innen insgesamt</b>						
1992	5 308	3 020	27	94	1 688	479
1995	5 484	2 702	56	116	2 227	383
2000	8 271	4 621	53	150	3 388	59
2003	10 925	6 445	58	153	4 180	89
2004	10 601	6 098	55	127	4 242	79
2005	8 765	5 015	38	147	3 496	69
2006	8 487	4 736	37	140	3 508	66
2007	9 346	5 251	25	147	3 878	45
<b>Studienanfängerinnen</b>						
1992	2 768	1 714	12	48	734	260
1995	3 032	1 537	26	71	1 193	205
2000	4 343	2 420	19	92	1 794	18
2003	5 635	3 547	18	93	1 951	26
2004	5 197	3 144	27	78	1 919	29
2005	4 435	2 598	18	79	1 721	19
2006	4 320	2 566	12	92	1 630	20
2007	4 997	2 860	14	95	2 013	15
<b>deutsche Studienanfänger/-innen</b>						
1992	5 143	2 896	20	85	1 663	479
1995	5 150	2 460	44	108	2 155	383
2000	7 356	3 993	25	140	3 139	59
2003	9 425	5 499	39	133	3 665	89
2004	8 937	4 994	39	110	3 715	79
2005	7 410	4 126	29	132	3 054	69
2006	7 190	3 948	32	130	3 014	66
2007	8 084	4 471	18	139	3 411	45
<b>deutsche Studienanfängerinnen</b>						
1992	2 703	1 662	8	44	729	260
1995	2 891	1 416	25	67	1 178	205
2000	3 904	2 112	10	84	1 680	18
2003	4 899	3 078	15	79	1 701	26
2004	4 427	2 606	21	69	1 702	29
2005	3 800	2 190	14	72	1 505	19
2006	3 687	2 176	10	84	1 397	20
2007	4 338	2 456	11	89	1 767	15
<b>ausländische Studienanfänger/-innen</b>						
1992	165	124	7	9	25	-
1995	334	242	12	8	72	-
2000	915	628	28	10	249	-
2003	1 500	946	19	20	515	-
2004	1 664	1 104	16	17	527	-
2005	1 355	889	9	15	442	-
2006	1 297	788	5	10	494	-
2007	1 262	780	7	8	467	-
<b>ausländische Studienanfängerinnen</b>						
1992	65	52	4	4	5	-
1995	141	121	1	4	15	-
2000	439	308	9	8	114	-
2003	736	469	3	14	250	-
2004	770	538	6	9	217	-
2005	635	408	4	7	216	-
2006	633	390	2	8	233	-
2007	659	404	3	6	246	-

<sup>1)</sup> 1992 einschließlich Pädagogische Hochschulen, die 1993 den Universitäten angegliedert wurden

# I. Zusammengefasste Übersichten Wintersemester 1992/93 bis Wintersemester 2007/08

## 3. Studierende an Hochschulen insgesamt nach Fächergruppen

Lfd. Nr.	Wintersemester	Studierende insgesamt	Studierende in		
			Sprach- und Kultur- wissenschaften	Sport	Rechts-, Wirtschafts- und Sozialwissenschaften
		Studierende insgesamt			
1	1992/93	22 232	3 509	379	5 342
2	1995/96	27 299	4 290	378	10 173
3	2000/01	38 227	6 565	779	13 462
4	2003/04	48 715	9 052	964	17 553
5	2004/05	52 439	9 823	987	17 544
6	2005/06	51 732	9 238	931	17 192
7	2006/07	51 446	9 068	906	16 994
8	2007/08	51 341	8 992	851	16 540
		Studentinnen			
9	1992/93	10 684	2 683	188	2 945
10	1995/96	13 523	3 103	202	5 593
11	2000/01	19 929	4 780	375	7 588
12	2003/04	25 394	6 544	405	9 690
13	2004/05	26 917	7 037	388	9 380
14	2005/06	26 271	6 576	321	9 132
15	2006/07	26 127	6 513	311	8 954
16	2007/08	26 116	6 443	285	8 797

## 4. Anteil der Studierenden je Fächergruppe an den Studierenden insgesamt

Lfd. Nr.	Wintersemester	Studierende insgesamt	Anteil der Studierenden		
			Sprach- und Kultur- wissenschaften	Sport	Rechts-, Wirtschafts- und Sozialwissenschaften
		Studierende insgesamt			
1	1992/93	100	15,8	1,7	24,0
2	1995/96	100	15,7	1,4	37,3
3	2000/01	100	17,2	2,0	35,2
4	2003/04	100	18,6	2,0	36,0
5	2004/05	100	18,7	1,9	33,5
6	2005/06	100	17,9	1,8	33,2
7	2006/07	100	17,6	1,8	33,0
8	2007/08	100	17,5	1,7	32,3
		Studentinnen			
9	1992/93	100	25,1	1,8	27,6
10	1995/96	100	22,9	1,5	41,4
11	2000/01	100	24,0	1,9	38,1
12	2003/04	100	25,7	1,6	38,2
13	2004/05	100	26,1	1,4	34,9
14	2005/06	100	25,0	1,2	34,7
15	2006/07	100	24,9	1,2	34,3
16	2007/08	100	24,7	1,1	33,7

der Fächergruppe					Lfd. Nr.
Mathematik, Naturwissenschaft en	Humanmedizin/ Gesundheits- wissenschaften	Agrar-, Forst- und Ernährungs- wissenschaften	Ingenieur- wissenschaften	Kunst, Kunstwissenschaft	
<b>Studierende insgesamt</b>					
4 204	2 409	882	4 843	664	1
3 736	2 379	1 206	4 041	1 096	2
6 396	2 367	1 779	5 046	1 833	3
7 819	2 607	2 039	6 414	2 267	4
8 448	3 505	2 184	7 620	2 328	5
8 475	3 707	2 243	7 623	2 323	6
8 180	4 045	2 397	7 629	2 227	7
8 121	4 174	2 528	7 957	2 178	8
<b>Studentinnen</b>					
1 934	1 222	399	952	361	9
1 373	1 229	640	727	656	10
2 363	1 317	1 105	1 243	1 158	11
3 035	1 614	1 257	1 437	1 412	12
3 295	2 316	1 327	1 739	1 435	13
3 255	2 465	1 358	1 749	1 415	14
3 193	2 662	1 428	1 738	1 328	15
3 200	2 724	1 523	1 840	1 304	16

je Fächergruppe in %					Lfd. Nr.
Mathematik, Naturwissenschaften	Humanmedizin/ Gesundheits- wissenschaften	Agrar-, Forst- und Ernährungs- wissenschaften	Ingenieur- wissenschaften	Kunst, Kunstwissenschaft	
<b>Studierende insgesamt</b>					
18,9	10,8	4,0	21,8	3,0	1
13,7	8,7	4,4	14,8	4,0	2
16,7	6,2	4,7	13,2	4,8	3
16,0	5,3	4,2	13,2	4,7	4
16,1	6,7	4,2	14,5	4,4	5
16,4	7,2	4,3	14,7	4,5	6
15,9	7,9	4,7	14,8	4,3	7
15,8	8,1	4,9	15,5	4,2	8
<b>Studentinnen</b>					
18,1	11,4	3,7	8,9	3,4	9
10,2	9,1	4,7	5,4	4,8	10
11,9	6,6	5,5	6,2	5,8	11
12,0	6,4	4,9	5,6	5,6	12
12,2	8,6	5,0	6,5	5,3	13
12,4	9,4	5,2	6,7	5,4	14
12,2	10,2	5,5	6,6	5,1	15
12,2	10,4	5,8	7,1	5,0	16



# I. Zusammengefasste Übersichten Wintersemester 1992/93 bis Wintersemester 2007/08

## 5. Studienanfängerinnen und Studienanfänger an Hochschulen insgesamt nach Fächergruppen

Lfd. Nr.	Studienjahr	insgesamt	Studienanfänger/-innen in der		
			Sprach- und Kultur- wissenschaften	Sport	Rechts-, Wirtschafts- und Sozialwissenschaften
		Studienanfänger/-innen insgesamt			
1	1992	5 308	922	57	1 869
2	1995	5 484	778	76	2 287
3	2000	8 271	1 308	158	2 935
4	2003	10 925	2 026	183	3 914
5	2004	10 601	1 971	145	3 420
6	2005	8 765	1 385	124	2 948
7	2006	8 487	1 374	105	2 886
8	2007	9 346	1 649	113	3 068
		Studienanfängerinnen			
9	1992	2 768	735	25	1 078
10	1995	3 032	593	42	1 362
11	2000	4 343	968	70	1 742
12	2003	5 635	1 474	80	2 223
13	2004	5 197	1 383	35	1 837
14	2005	4 435	1 000	40	1 612
15	2006	4 320	1 012	41	1 536
16	2007	4 997	1 205	48	1 830

## 6. Anteil der Studienanfängerinnen und Studienanfänger je Fächergruppe an den Studienanfängerinnen und Studienanfängern insgesamt

Lfd. Nr.	Studienjahr	insgesamt	Anteil der Studienanfänger/-innen		
			Sprach- und Kultur- wissenschaften	Sport	Rechts-, Wirtschafts- und Sozialwissenschaften
		Studienanfänger/-innen insgesamt			
1	1992	100	17,4	1,1	35,2
2	1995	100	14,2	1,4	41,7
3	2000	100	15,8	1,9	35,5
4	2003	100	18,6	1,7	35,8
5	2004	100	18,6	1,4	32,3
6	2005	100	15,8	1,4	33,7
7	2006	100	16,2	1,2	34,0
8	2007	100	17,6	1,2	32,8
		Studienanfängerinnen			
9	1992	100	26,6	0,9	38,9
10	1995	100	19,6	1,4	44,9
11	2000	100	22,3	1,6	40,1
12	2003	100	26,2	1,4	39,4
13	2004	100	26,6	0,7	35,4
14	2005	100	22,6	0,9	36,3
15	2006	100	23,4	1,0	35,5
16	2007	100	24,1	1,0	36,6

Fächergruppe (des 1. Studienfachs)					Lfd. Nr.
Mathematik, Naturwissenschaften	Humanmedizin/ Gesundheitswissenschaften	Agrar-, Forst- und Ernährungswissenschaften	Ingenieurwissenschaften	Kunst, Kunstwissenschaft	
<b>Studienanfänger/-innen insgesamt</b>					
604	442	285	993	136	1
668	417	291	745	222	2
1 714	440	308	1 134	274	3
1 705	493	448	1 804	352	4
1 605	529	425	2 214	292	5
1 413	632	477	1 517	269	6
1 189	645	452	1 560	276	7
1 400	564	493	1 764	295	8
<b>Studienanfängerinnen</b>					
285	239	141	184	81	9
274	224	203	186	148	10
598	297	195	294	179	11
686	343	253	362	214	12
635	363	236	530	178	13
543	443	269	374	154	14
500	422	274	366	169	15
565	363	325	469	192	16

je Fächergruppe in %					Lfd. Nr.
Mathematik, Naturwissenschaften	Humanmedizin/ Gesundheitswissenschaften	Agrar-, Forst- und Ernährungswissenschaften	Ingenieurwissenschaften	Kunst, Kunstwissenschaft	
<b>Studienanfänger/-innen insgesamt</b>					
11,4	8,3	5,4	18,7	2,5	1
12,2	7,6	5,3	13,6	4,0	2
20,7	5,3	3,8	13,7	3,3	3
15,6	4,5	4,1	16,5	3,2	4
15,1	5,0	4,0	20,9	2,7	5
16,1	7,2	5,4	17,3	3,1	6
14,0	7,6	5,3	18,4	3,3	7
15,0	6,0	5,3	18,9	3,2	8
<b>Studienanfängerinnen</b>					
10,3	8,6	5,1	6,7	2,9	9
9,0	7,4	6,7	6,1	4,9	10
13,8	6,8	4,5	6,8	4,1	11
12,2	6,1	4,5	6,4	3,8	12
12,2	7,0	4,5	10,2	3,4	13
12,2	10,0	6,1	8,4	3,5	14
11,6	9,8	6,3	8,5	3,9	15
11,3	7,3	6,5	9,4	3,8	16

## II. Wintersemester 2007/08

## 1. Studierende nach Hochschularten und Hochschulen

Hochschule	Ge- schlecht	Studierende			Deutsche Studierende			Ausländische Studierende		
		ins- gesamt	darunter im ersten		zu- sammen	darunter im ersten		zu- sammen	darunter im ersten	
			Hoch- schul- semester	Fach- semester		Hoch- schul- semester	Fach- semester		Hoch- schul- semester	Fach- semester
Universitäten										
Martin-Luther-Universität Halle-Wittenberg	m	7 061	882	1 172	6 391	752	1 007	670	130	165
	w	10 149	1 687	2 040	9 505	1 526	1 850	644	161	190
	i	17 210	2 569	3 212	15 896	2 278	2 857	1 314	291	355
Standort -Halle	m	6 997	880	1 168	6 340	752	1 005	657	128	163
	w	10 123	1 685	2 038	9 489	1 526	1 850	634	159	188
	i	17 120	2 565	3 206	15 829	2 278	2 855	1 291	287	351
-Merseburg	m	64	2	4	51	-	2	13	2	2
	w	26	2	2	16	-	-	10	2	2
	i	90	4	6	67	-	2	23	4	4
Otto-von-Guericke- Universität Magdeburg	m	7 244	1 419	1 736	6 453	1 261	1 545	791	158	191
	w	5 791	1 072	1 280	5 167	917	1 098	624	155	182
	i	13 035	2 491	3 016	11 620	2 178	2 643	1 415	313	373
Zusammen	m	14 305	2 301	2 908	12 844	2 013	2 552	1 461	288	356
	w	15 940	2 759	3 320	14 672	2 443	2 948	1 268	316	372
	i	30 245	5 060	6 228	27 516	4 456	5 500	2 729	604	728
Theologische Hochschulen										
Theologische Hochschule Friedensau	m	82	11	15	56	7	10	26	4	5
	w	49	14	18	39	11	15	10	3	3
	i	131	25	33	95	18	25	36	7	8
Kunsthochschulen										
Hochschule für Kunst und Design Halle- Burg Giebichenstein	m	398	48	70	359	46	66	39	2	4
	w	668	92	121	621	86	116	47	6	5
	i	1 066	140	191	980	132	182	86	8	9
Evangelische Hochschule für Kirchenmusik Halle	m	32	4	6	30	4	6	2	-	-
	w	21	3	4	19	3	4	2	-	-
	i	53	7	10	49	7	10	4	-	-
Zusammen	m	430	52	76	389	50	72	41	2	4
	w	689	95	125	640	89	120	49	6	5
	i	1 119	147	201	1 029	139	192	90	8	9
Fachhochschulen (ohne Verwaltungsfachhochschulen)										
Hochschule Merseburg (FH)	m	2 140	299	396	2 011	265	385	129	34	11
	w	1 429	256	290	1 328	216	283	101	40	7
	i	3 569	555	686	3 339	481	668	230	74	18
Hochschule Magdeburg-Stendal (FH)	m	3 095	461	610	2 925	440	595	170	21	15
	w	3 372	623	711	3 166	565	681	206	58	30
	i	6 467	1 084	1 321	6 091	1 005	1 276	376	79	45
Standort -Magdeburg	m	2 565	391	519	2 446	375	509	119	16	10
	w	2 340	402	455	2 188	353	437	152	49	18
	i	4 905	793	974	4 634	728	946	271	65	28
-Stendal	m	530	70	91	479	65	86	51	5	5
	w	1 032	221	256	978	212	244	54	9	12
	i	1 562	291	347	1 457	277	330	105	14	17

## II. Wintersemester 2007/08

## Noch 1. Studierende nach Hochschularten und Hochschulen

Hochschule	Ge- schlecht	Studierende			Deutsche Studierende			Ausländische Studierende		
		ins- gesamt	darunter im ersten		zu- sammen	darunter im ersten		zu- sammen	darunter im ersten	
			Hoch- schul- semester	Fach- semester		Hoch- schul- semester	Fach- semester		Hoch- schul- semester	Fach- semester
Hochschule Harz (FH)  Standort -Halberstadt  -Wernigerode  Hochschule Anhalt (FH)  Standort -Bernburg  -Dessau  -Köthen  Zusammen   Fachhochschule Polizei Sachsen-Anhalt, Aschersleben    Insgesamt	noch Fachhochschulen (ohne Verwaltungsfachhochschulen)									
	m	1 316	235	303	1 286	230	294	30	5	9
	w	1 693	339	385	1 652	331	376	41	8	9
	i	3 009	574	688	2 938	561	670	71	13	18
	m	282	38	45	281	38	45	1	-	-
	w	525	105	112	523	105	112	2	-	-
	i	807	143	157	804	143	157	3	-	-
	m	1 034	197	258	1 005	192	249	29	5	9
	w	1 168	234	273	1 129	226	264	39	8	9
	i	2 202	431	531	2 134	418	513	68	13	18
	m	3 722	687	909	3 185	568	782	537	119	127
	w	2 886	604	726	2 429	495	617	457	109	109
	i	6 608	1 291	1 635	5 614	1 063	1 399	994	228	236
	m	1 161	172	217	996	137	193	165	35	24
	w	1 451	263	320	1 244	223	288	207	40	32
	i	2 612	435	537	2 240	360	481	372	75	56
	m	559	91	141	466	67	112	93	24	29
	w	538	131	169	452	95	129	86	36	40
	i	1 097	222	310	918	162	241	179	60	69
	m	2 002	424	551	1 723	364	477	279	60	74
	w	897	210	237	733	177	200	164	33	37
	i	2 899	634	788	2 456	541	677	443	93	111
	m	10 273	1 682	2 218	9 407	1 503	2 056	866	179	162
	w	9 380	1 822	2 112	8 575	1 607	1 957	805	215	155
i	19 653	3 504	4 330	17 982	3 110	4 013	1 671	394	317	
Verwaltungsfachhochschulen										
m	135	14	14	135	14	14	-	-	-	
w	58	7	8	58	7	8	-	-	-	
i	193	21	22	193	21	22	-	-	-	
Hochschulen insgesamt										
m	25 225	4 060	5 231	22 831	3 587	4 704	2 394	473	527	
w	26 116	4 697	5 583	23 984	4 157	5 048	2 132	540	535	
i	51 341	8 757	10 814	46 815	7 744	9 752	4 526	1 013	1 062	

## II. Wintersemester 2007/08

## 2. Studierende nach Hochschulen, Hochschularten und Fächergruppen

Fächergruppe des 1. Studienfachs	Ge- schlecht	Studierende			Deutsche Studierende			Ausländische Studierende			
		ins- gesamt	darunter im ersten		zu- sammen	darunter im ersten		zu- sammen	darunter im ersten		
			Hoch- schul- semester	Fach- semester		Hoch- schul- semester	Fach- semester		Hoch- schul- semester	Fach- semester	
Universitäten	Martin-Luther-Universität Halle-Wittenberg										
	Sprach- und Kulturwissenschaften	m	1 329	196	269	1 221	162	228	108	34	41
		w	3 478	594	743	3 253	521	658	225	73	85
		i	4 807	790	1 012	4 474	683	886	333	107	126
	Sport	m	280	20	29	269	16	25	11	4	4
		w	163	21	22	161	20	21	2	1	1
		i	443	41	51	430	36	46	13	5	5
	Rechts-, Wirtschafts- und Sozialwissenschaften	m	1 898	221	292	1 715	182	242	183	39	50
		w	1 979	362	427	1 780	314	368	199	48	59
		i	3 877	583	719	3 495	496	610	382	87	109
	Mathematik, Naturwissenschaften	m	2 222	316	412	2 042	289	374	180	27	38
		w	2 184	395	457	2 105	381	441	79	14	16
		i	4 406	711	869	4 147	670	815	259	41	54
	Humanmedizin/ Gesundheitswissenschaften	m	715	75	92	621	62	75	94	13	17
		w	1 322	142	163	1 258	130	149	64	12	14
		i	2 037	217	255	1 879	192	224	158	25	31
	Agrar-, Forst- und Ernährungswissenschaften	m	318	41	57	296	39	53	22	2	4
		w	637	127	159	616	124	155	21	3	4
		i	955	168	216	912	163	208	43	5	8
	Ingenieurwissenschaften	m	152	8	10	98	-	2	54	8	8
w		68	4	6	36	-	2	32	4	4	
i		220	12	16	134	-	4	86	12	12	
Kunst, Kunstwissenschaft	m	147	5	11	129	2	8	18	3	3	
	w	318	42	63	296	36	56	22	6	7	
	i	465	47	74	425	38	64	40	9	10	
Zusammen	m	7 061	882	1 172	6 391	752	1 007	670	130	165	
	w	10 149	1 687	2 040	9 505	1 526	1 850	644	161	190	
	i	17 210	2 569	3 212	15 896	2 278	2 857	1 314	291	355	
Otto-von-Guericke-Universität Magdeburg											
Sprach- und Kulturwissenschaften	m	703	155	210	647	124	176	56	31	34	
	w	1 589	284	362	1 480	234	299	109	50	63	
	i	2 292	439	572	2 127	358	475	165	81	97	
Sport	m	286	42	57	284	41	56	2	1	1	
	w	122	22	25	120	20	23	2	2	2	
	i	408	64	82	404	61	79	4	3	3	
Rechts-, Wirtschafts- und Sozialwissenschaften	m	2 003	344	409	1 772	301	358	231	43	51	
	w	2 040	423	487	1 730	350	402	310	73	85	
	i	4 043	767	896	3 502	651	760	541	116	136	
Mathematik, Naturwissenschaften	m	1 475	288	357	1 308	264	321	167	24	36	
	w	500	67	96	436	62	88	64	5	8	
	i	1 975	355	453	1 744	326	409	231	29	44	
Humanmedizin/ Gesundheitswissenschaften	m	434	54	59	394	48	50	40	6	9	
	w	934	123	129	884	113	120	50	10	9	
	i	1 368	177	188	1 278	161	170	90	16	18	
Ingenieurwissenschaften	m	2 287	518	626	2 001	467	568	286	51	58	
	w	547	149	175	472	134	160	75	15	15	
	i	2 834	667	801	2 473	601	728	361	66	73	

## II. Wintersemester 2007/08

## Noch 2. Studierende nach Hochschulen, Hochschularten und Fächergruppen

Fächergruppe des 1. Studienfachs	Ge- schlecht	Studierende			Deutsche Studierende			Ausländische Studierende		
		ins- gesamt	darunter im ersten		zu- sammen	darunter im ersten		zu- sammen	darunter im ersten	
			Hoch- schul- semester	Fach- semester		Hoch- schul- semester	Fach- semester		Hoch- schul- semester	Fach- semester
noch Otto-von-Guericke-Universität Magdeburg										
Kunst, Kunstwissenschaft	m	56	18	18	47	16	16	9	2	2
	w	59	4	6	45	4	6	14	-	-
	i	115	22	24	92	20	22	23	2	2
Zusammen	m	7 244	1 419	1 736	6 453	1 261	1 545	791	158	191
	w	5 791	1 072	1 280	5 167	917	1 098	624	155	182
	i	13 035	2 491	3 016	11 620	2 178	2 643	1 415	313	373
Universitäten zusammen										
Sprach- und Kulturwissenschaften	m	2 032	351	479	1 868	286	404	164	65	75
	w	5 067	878	1 105	4 733	755	957	334	123	148
	i	7 099	1 229	1 584	6 601	1 041	1 361	498	188	223
Sport	m	566	62	86	553	57	81	13	5	5
	w	285	43	47	281	40	44	4	3	3
	i	851	105	133	834	97	125	17	8	8
Rechts-, Wirtschafts- und Sozialwissenschaften	m	3 901	565	701	3 487	483	600	414	82	101
	w	4 019	785	914	3 510	664	770	509	121	144
	i	7 920	1 350	1 615	6 997	1 147	1 370	923	203	245
Mathematik, Naturwissenschaften	m	3 697	604	769	3 350	553	695	347	51	74
	w	2 684	462	553	2 541	443	529	143	19	24
	i	6 381	1 066	1 322	5 891	996	1 224	490	70	98
Humanmedizin/ Gesundheitswissenschaften	m	1 149	129	151	1 015	110	125	134	19	26
	w	2 256	265	292	2 142	243	269	114	22	23
	i	3 405	394	443	3 157	353	394	248	41	49
Agrar-, Forst- und Ernährungswissenschaften	m	318	41	57	296	39	53	22	2	4
	w	637	127	159	616	124	155	21	3	4
	i	955	168	216	912	163	208	43	5	8
Ingenieurwissenschaften	m	2 439	526	636	2 099	467	570	340	59	66
	w	615	153	181	508	134	162	107	19	19
	i	3 054	679	817	2 607	601	732	447	78	85
Kunst, Kunstwissenschaft	m	203	23	29	176	18	24	27	5	5
	w	377	46	69	341	40	62	36	6	7
	i	580	69	98	517	58	86	63	11	12
Zusammen	m	14 305	2 301	2 908	12 844	2 013	2 552	1 461	288	356
	w	15 940	2 759	3 320	14 672	2 443	2 948	1 268	316	372
	i	30 245	5 060	6 228	27 516	4 456	5 500	2 729	604	728
Theologische Hochschulen										
Theologische Hochschule Friedensau										
Sprach- und Kulturwissenschaften	m	48	8	9	38	7	8	10	1	1
	w	7	1	2	5	1	2	2	-	-
	i	55	9	11	43	8	10	12	1	1
Rechts-, Wirtschafts- und Sozialwissenschaften	m	34	3	6	18	-	2	16	3	4
	w	42	13	16	34	10	13	8	3	3
	i	76	16	22	52	10	15	24	6	7
Zusammen	m	82	11	15	56	7	10	26	4	5
	w	49	14	18	39	11	15	10	3	3
	i	131	25	33	95	18	25	36	7	8

## II. Wintersemester 2007/08

## Noch 2. Studierende nach Hochschulen, Hochschularten und Fächergruppen

Fächergruppe des 1. Studienfachs	Ge- schlecht	Studierende			Deutsche Studierende			Ausländische Studierende			
		ins- gesamt	darunter im ersten		zu- sammen	darunter im ersten		zu- sammen	darunter im ersten		
			Hoch- schul- semester	Fach- semester		Hoch- schul- semester	Fach- semester		Hoch- schul- semester	Fach- semester	
	Kunsthochschulen										
	Hochschule für Kunst und Design Halle-Burg Giebichenstein										
	Mathematik, Naturwissenschaften	m	23	9	9	23	9	9	-	-	-
		w	4	-	-	4	-	-	-	-	-
		i	27	9	9	27	9	9	-	-	-
	Ingenieurwissenschaften	m	9	2	2	9	2	2	-	-	-
		w	85	15	19	82	15	19	3	-	-
		i	94	17	21	91	17	21	3	-	-
	Kunst, Kunstwissenschaft	m	366	37	59	327	35	55	39	2	4
		w	579	77	102	535	71	97	44	6	5
		i	945	114	161	862	106	152	83	8	9
	Zusammen	m	398	48	70	359	46	66	39	2	4
		w	668	92	121	621	86	116	47	6	5
		i	1 066	140	191	980	132	182	86	8	9
	Evangelische Hochschule für Kirchenmusik Halle										
	Kunst, Kunstwissenschaft	m	32	4	6	30	4	6	2	-	-
		w	21	3	4	19	3	4	2	-	-
		i	53	7	10	49	7	10	4	-	-
	Kunsthochschulen zusammen										
	Mathematik, Naturwissenschaften	m	23	9	9	23	9	9	-	-	-
		w	4	-	-	4	-	-	-	-	-
		i	27	9	9	27	9	9	-	-	-
	Ingenieurwissenschaften	m	9	2	2	9	2	2	-	-	-
		w	85	15	19	82	15	19	3	-	-
		i	94	17	21	91	17	21	3	-	-
	Kunst, Kunstwissenschaft	m	398	41	65	357	39	61	41	2	4
		w	600	80	106	554	74	101	46	6	5
		i	998	121	171	911	113	162	87	8	9
	Zusammen	m	430	52	76	389	50	72	41	2	4
	w	689	95	125	640	89	120	49	6	5	
	i	1 119	147	201	1 029	139	192	90	8	9	
Fachhochschulen (ohne Verwaltungsfachhochschulen)											
Hochschule Merseburg (FH)											
Sprach- und Kulturwissenschaften	m	173	16	26	169	16	26	4	-	-	
	w	294	40	55	285	40	54	9	-	1	
	i	467	56	81	454	56	80	13	-	1	
Rechts-, Wirtschafts- und Sozialwissenschaften	m	825	81	133	792	74	128	33	7	5	
	w	968	174	194	905	147	190	63	27	4	
	i	1 793	255	327	1 697	221	318	96	34	9	
Mathematik, Naturwissenschaften	m	271	30	39	267	30	39	4	-	-	
	w	28	-	3	27	-	3	1	-	-	
	i	299	30	42	294	30	42	5	-	-	
Ingenieurwissenschaften	m	871	172	198	783	145	192	88	27	6	
	w	139	42	38	111	29	36	28	13	2	
	i	1 010	214	236	894	174	228	116	40	8	
Zusammen	m	2 140	299	396	2 011	265	385	129	34	11	
	w	1 429	256	290	1 328	216	283	101	40	7	
	i	3 569	555	686	3 339	481	668	230	74	18	

## II. Wintersemester 2007/08

## Noch 2. Studierende nach Hochschulen, Hochschularten und Fächergruppen

Fächergruppe des 1. Studienfachs	Ge- schlecht	Studierende			Deutsche Studierende			Ausländische Studierende		
		ins- gesamt	darunter im ersten		zu- sammen	darunter im ersten		zu- sammen	darunter im ersten	
			Hoch- schul- semester	Fach- semester		Hoch- schul- semester	Fach- semester		Hoch- schul- semester	Fach- semester
Hochschule Magdeburg-Stendal (FH)										
Sprach- und Kulturwissenschaften	m	284	51	51	251	40	47	33	11	4
	w	1 053	230	248	967	190	230	86	40	18
	i	1 337	281	299	1 218	230	277	119	51	22
Rechts-, Wirtschafts- und Sozialwissenschaften	m	1 132	194	239	1 079	187	233	53	7	6
	w	1 258	244	276	1 198	234	269	60	10	7
	i	2 390	438	515	2 277	421	502	113	17	13
Mathematik, Naturwissenschaften	m	41	13	17	40	13	17	1	-	-
	w	47	11	15	45	9	13	2	2	2
	i	88	24	32	85	22	30	3	2	2
Humanmedizin/ Gesundheitswissenschaften	m	301	50	70	297	49	70	4	1	-
	w	468	46	59	456	44	58	12	2	1
	i	769	96	129	753	93	128	16	3	1
Ingenieurwissenschaften	m	1 210	146	215	1 135	144	210	75	2	5
	w	428	77	95	389	77	93	39	-	2
	i	1 638	223	310	1 524	221	303	114	2	7
Kunst, Kunstwissenschaft	m	127	7	18	123	7	18	4	-	-
	w	118	15	18	111	11	18	7	4	-
	i	245	22	36	234	18	36	11	4	-
Zusammen	m	3 095	461	610	2 925	440	595	170	21	15
	w	3 372	623	711	3 166	565	681	206	58	30
	i	6 467	1 084	1 321	6 091	1 005	1 276	376	79	45
Hochschule Harz (FH)										
Rechts-, Wirtschafts- und Sozialwissenschaften	m	824	139	180	800	135	172	24	4	8
	w	1 585	318	360	1 546	310	351	39	8	9
	i	2 409	457	540	2 346	445	523	63	12	17
Mathematik, Naturwissenschaften	m	369	60	79	367	60	79	2	-	-
	w	100	20	23	98	20	23	2	-	-
	i	469	80	102	465	80	102	4	-	-
Ingenieurwissenschaften	m	123	36	44	119	35	43	4	1	1
	w	8	1	2	8	1	2	-	-	-
	i	131	37	46	127	36	45	4	1	1
Zusammen	m	1 316	235	303	1 286	230	294	30	5	9
	w	1 693	339	385	1 652	331	376	41	8	9
	i	3 009	574	688	2 938	561	670	71	13	18
Hochschule Anhalt (FH)										
Sprach- und Kulturwissenschaften	m	12	-	-	6	-	-	6	-	-
	w	22	-	-	16	-	-	6	-	-
	i	34	-	-	22	-	-	12	-	-
Rechts-, Wirtschafts- und Sozialwissenschaften	m	892	127	153	719	92	130	173	35	23
	w	867	160	179	659	117	147	208	43	32
	i	1 759	287	332	1 378	209	277	381	78	55
Mathematik, Naturwissenschaften	m	520	77	122	437	59	98	83	18	24
	w	337	54	69	296	46	59	41	8	10
	i	857	131	191	733	105	157	124	26	34
Agrar-, Forst- und Ernährungswissenschaften	m	687	126	172	638	117	160	49	9	12
	w	886	193	239	828	179	221	58	14	18
	i	1 573	319	411	1 466	296	381	107	23	30



## II. Wintersemester 2007/08

## Noch 2. Studierende nach Hochschulen, Hochschularten und Fächergruppen

Fächergruppe des 1. Studienfachs	Ge- schlecht	Studierende			Deutsche Studierende			Ausländische Studierende		
		ins- gesamt	darunter im ersten		zu- sammen	darunter im ersten		zu- sammen	darunter im ersten	
			Hoch- schul- semester	Fach- semester		Hoch- schul- semester	Fach- semester		Hoch- schul- semester	Fach- semester
noch Hochschule Anhalt (FH)										
Ingenieurwissenschaften	m	1 465	340	433	1 249	285	368	216	55	65
	w	565	159	179	436	119	136	129	40	43
	i	2 030	499	612	1 685	404	504	345	95	108
Kunst, Kunstwissenschaft	m	146	17	29	136	15	26	10	2	3
	w	209	38	60	194	34	54	15	4	6
	i	355	55	89	330	49	80	25	6	9
Zusammen	m	3 722	687	909	3 185	568	782	537	119	127
	w	2 886	604	726	2 429	495	617	457	109	109
	i	6 608	1 291	1 635	5 614	1 063	1 399	994	228	236
Fachhochschulen (ohne Verwaltungsfachhochschulen) zusammen										
Sprach- und Kulturwissenschaften	m	469	67	77	426	56	73	43	11	4
	w	1 369	270	303	1 268	230	284	101	40	19
	i	1 838	337	380	1 694	286	357	144	51	23
Rechts-, Wirtschafts- und Sozialwissenschaften	m	3 673	541	705	3 390	488	663	283	53	42
	w	4 678	896	1 009	4 308	808	957	370	88	52
	i	8 351	1 437	1 714	7 698	1 296	1 620	653	141	94
Mathematik, Naturwissenschaften	m	1 201	180	257	1 111	162	233	90	18	24
	w	512	85	110	466	75	98	46	10	12
	i	1 713	265	367	1 577	237	331	136	28	36
Humanmedizin/ Gesundheitswissenschaften	m	301	50	70	297	49	70	4	1	-
	w	468	46	59	456	44	58	12	2	1
	i	769	96	129	753	93	128	16	3	1
Agrar-, Forst- und Ernährungswissenschaften	m	687	126	172	638	117	160	49	9	12
	w	886	193	239	828	179	221	58	14	18
	i	1 573	319	411	1 466	296	381	107	23	30
Ingenieurwissenschaften	m	3 669	694	890	3 286	609	813	383	85	77
	w	1 140	279	314	944	226	267	196	53	47
	i	4 809	973	1 204	4 230	835	1 080	579	138	124
Kunst, Kunstwissenschaft	m	273	24	47	259	22	44	14	2	3
	w	327	53	78	305	45	72	22	8	6
	i	600	77	125	564	67	116	36	10	9
Zusammen	m	10 273	1 682	2 218	9 407	1 503	2 056	866	179	162
	w	9 380	1 822	2 112	8 575	1 607	1 957	805	215	155
	i	19 653	3 504	4 330	17 982	3 110	4 013	1 671	394	317
Verwaltungsfachhochschulen										
Fachhochschule Polizei Sachsen-Anhalt, Aschersleben										
Rechts-, Wirtschafts- und Sozialwissenschaften	m	135	14	14	135	14	14	-	-	-
	w	58	7	8	58	7	8	-	-	-
	i	193	21	22	193	21	22	-	-	-

## II. Wintersemester 2007/08

## Noch 2. Studierende nach Hochschulen, Hochschularten und Fächergruppen

Fächergruppe des 1. Studienfachs	Ge- schlecht	Studierende			Deutsche Studierende			Ausländische Studierende		
		ins- gesamt	darunter im ersten		zu- sammen	darunter im ersten		zu- sammen	darunter im ersten	
			Hoch- schul- semester	Fach- semester		Hoch- schul- semester	Fach- semester		Hoch- schul- semester	Fach- semester
		Hochschulen insgesamt								
Sprach- und Kulturwissenschaften	m	2 549	426	565	2 332	349	485	217	77	80
	w	6 443	1 149	1 410	6 006	986	1 243	437	163	167
	i	8 992	1 575	1 975	8 338	1 335	1 728	654	240	247
Sport	m	566	62	86	553	57	81	13	5	5
	w	285	43	47	281	40	44	4	3	3
	i	851	105	133	834	97	125	17	8	8
Rechts-, Wirtschafts- und Sozialwissenschaften	m	7 743	1 123	1 426	7 030	985	1 279	713	138	147
	w	8 797	1 701	1 947	7 910	1 489	1 748	887	212	199
	i	16 540	2 824	3 373	14 940	2 474	3 027	1 600	350	346
Mathematik, Naturwissenschaften	m	4 921	793	1 035	4 484	724	937	437	69	98
	w	3 200	547	663	3 011	518	627	189	29	36
	i	8 121	1 340	1 698	7 495	1 242	1 564	626	98	134
Humanmedizin/ Gesundheitswissenschaften	m	1 450	179	221	1 312	159	195	138	20	26
	w	2 724	311	351	2 598	287	327	126	24	24
	i	4 174	490	572	3 910	446	522	264	44	50
Agrar-, Forst- und Ernährungswissenschaften	m	1 005	167	229	934	156	213	71	11	16
	w	1 523	320	398	1 444	303	376	79	17	22
	i	2 528	487	627	2 378	459	589	150	28	38
Ingenieurwissenschaften	m	6 117	1 222	1 528	5 394	1 078	1 385	723	144	143
	w	1 840	447	514	1 534	375	448	306	72	66
	i	7 957	1 669	2 042	6 928	1 453	1 833	1 029	216	209
Kunst, Kunstwissenschaft	m	874	88	141	792	79	129	82	9	12
	w	1 304	179	253	1 200	159	235	104	20	18
	i	2 178	267	394	1 992	238	364	186	29	30
Insgesamt	m	25 225	4 060	5 231	22 831	3 587	4 704	2 394	473	527
	w	26 116	4 697	5 583	23 984	4 157	5 048	2 132	540	535
	i	51 341	8 757	10 814	46 815	7 744	9 752	4 526	1 013	1 062

## II. Wintersemester 2007/08

## 3. Studierende an Hochschulen insgesamt nach Fächergruppen, Studienbereichen und 1. Studienfach

Fächergruppe  Studienbereich  1. Studienfach	Ge- schlecht	Studierende			Deutsche Studierende			Ausländische Studierende		
		ins- gesamt	darunter im ersten		zu- sammen	darunter im ersten		zu- sammen	darunter im ersten	
			Hoch- schul- semester	Fach- semester		Hoch- schul- semester	Fach- semester		Hoch- schul- semester	Fach- semester
<b>Sprach- und Kulturwissenschaften</b>										
<i>Sprach- und Kulturwissen- schaften allgemein</i>										
Interdisziplinäre Studien (Schwerpunkt Sprach- und Kulturwissenschaften)	m w i	53 234 287	4 38 42	14 49 63	50 212 262	2 33 35	12 43 55	3 22 25	2 5 7	2 6 8
<i>Evangelische Theologie, - Religionslehre</i>										
Evangelische Theologie, - Religionslehre	m w i	109 115 224	12 21 33	18 29 47	96 109 205	10 20 30	16 28 44	13 6 19	2 1 3	2 1 3
<i>Katholische Theologie, - Religionslehre</i>										
Katholische Theologie, - Religionslehre	m w i	1 11 12	- 1 1	- 1 1	1 11 12	- 1 1	- 1 1	- - -	- - -	- - -
<i>Philosophie</i>										
Ethik	m w i	28 56 84	- - -	- 2 2	28 56 84	- - -	- 2 2	- - -	- - -	- - -
Philosophie	m w i	97 84 181	21 25 46	30 28 58	87 77 164	19 24 43	27 26 53	10 7 17	2 1 3	3 2 5
Studienbereich zusammen	m w i	125 140 265	21 25 46	30 30 60	115 133 248	19 24 43	27 28 55	10 7 17	2 1 3	3 2 5
<i>Geschichte</i>										
Alte Geschichte	m w i	7 10 17	1 - 1	1 - 1	5 9 14	- - -	- - -	2 1 3	1 - 1	1 - 1
Archäologie	m w i	65 81 146	9 13 22	12 15 27	62 80 142	9 13 22	12 15 27	3 1 4	- - -	- - -
Geschichte	m w i	363 226 589	37 28 65	55 38 93	355 216 571	33 25 58	50 35 85	8 10 18	4 3 7	5 3 8
Mittlere und neuere Geschichte	m w i	1 - 1	- - -	- - -	1 - 1	- - -	- - -	- - -	- - -	- - -
Studienbereich zusammen	m w i	436 317 753	47 41 88	68 53 121	423 305 728	42 38 80	62 50 112	13 12 25	5 3 8	6 3 9
<i>Bibliothekswissenschaft, Dokumentation, Publizistik</i>										
Journalistik	m w i	93 228 321	13 61 74	13 65 78	89 215 304	12 51 63	12 62 74	4 13 17	1 10 11	1 3 4
Medienkunde/Kommuni- kations-/Informations- wissenschaft	m w i	215 369 584	21 47 68	26 59 85	207 349 556	19 40 59	25 55 80	8 20 28	2 7 9	1 4 5

## II. Wintersemester 2007/08

### Noch 3. Studierende an Hochschulen insgesamt nach Fächergruppen, Studienbereichen und 1. Studienfach

Fächergruppe Studienbereich 1. Studienfach	Ge- schlecht	Studierende			Deutsche Studierende			Ausländische Studierende		
		ins- gesamt	darunter im ersten		zu- sammen	darunter im ersten		zu- sammen	darunter im ersten	
			Hoch- schul- semester	Fach- semester		Hoch- schul- semester	Fach- semester		Hoch- schul- semester	Fach- semester
Studienbereich zusammen	m	308	34	39	296	31	37	12	3	2
	w	597	108	124	564	91	117	33	17	7
	i	905	142	163	860	122	154	45	20	9
<i>Allgemeine und vergleichende Literatur- und Sprachwissenschaft</i>										
Allgemeine Sprachwissenschaft/ Indogermanistik	m	30	3	4	27	3	4	3	-	-
	w	113	9	11	104	7	9	9	2	2
	i	143	12	15	131	10	13	12	2	2
Angewandte Sprachwissenschaft	m	33	2	3	33	2	3	-	-	-
	w	168	18	32	163	18	31	5	-	1
	i	201	20	35	196	20	34	5	-	1
Berufsbezogene Fremd- sprachenausbildung	m	99	18	15	79	10	13	20	8	2
	w	327	48	37	275	30	34	52	18	3
	i	426	66	52	354	40	47	72	26	5
Studienbereich zusammen	m	162	23	22	139	15	20	23	8	2
	w	608	75	80	542	55	74	66	20	6
	i	770	98	102	681	70	94	89	28	8
<i>Altphilologie, (klassische Philologie) Neugriechisch</i>										
Byzantinistik	m	4	-	-	3	-	-	1	-	-
	w	2	-	-	1	-	-	1	-	-
	i	6	-	-	4	-	-	2	-	-
Griechisch	m	7	-	-	5	-	-	2	-	-
	w	2	-	-	2	-	-	-	-	-
	i	9	-	-	7	-	-	2	-	-
Latein	m	24	-	1	22	-	1	2	-	-
	w	62	-	-	60	-	-	2	-	-
	i	86	-	1	82	-	1	4	-	-
Studienbereich zusammen	m	35	-	1	30	-	1	5	-	-
	w	66	-	-	63	-	-	3	-	-
	i	101	-	1	93	-	1	8	-	-
<i>Germanistik (Deutsch, germanische Sprachen ohne Anglistik)</i>										
Deutsch für Ausländer	m	34	11	11	-	-	-	34	11	11
	w	30	21	22	2	2	2	28	19	20
	i	64	32	33	2	2	2	62	30	31
Germanistik/Deutsch	m	216	34	46	190	20	29	26	14	17
	w	846	135	155	753	80	97	93	55	58
	i	1 062	169	201	943	100	126	119	69	75
Studienbereich zusammen	m	250	45	57	190	20	29	60	25	28
	w	876	156	177	755	82	99	121	74	78
	i	1 126	201	234	945	102	128	181	99	106
<i>Anglistik, Amerikanistik</i>										
Amerikanistik/ Amerikakunde	m	15	2	2	14	1	1	1	1	1
	w	45	10	13	35	9	11	10	1	2
	i	60	12	15	49	10	12	11	2	3
Anglistik/Englisch	m	103	3	8	97	1	5	6	2	3
	w	288	12	17	278	8	11	10	4	6
	i	391	15	25	375	9	16	16	6	9

## II. Wintersemester 2007/08

**Noch 3. Studierende an Hochschulen insgesamt nach Fächergruppen, Studienbereichen und 1. Studienfach**

Fächergruppe  Studienbereich  1. Studienfach	Ge- schlecht	Studierende			Deutsche Studierende			Ausländische Studierende		
		ins- gesamt	darunter im ersten		zu- sammen	darunter im ersten		zu- sammen	darunter im ersten	
			Hoch- schul- semester	Fach- semester		Hoch- schul- semester	Fach- semester		Hoch- schul- semester	Fach- semester
Studienbereich zusammen	m w i	118 333 451	5 22 27	10 30 40	111 313 424	2 17 19	6 22 28	7 20 27	3 5 8	4 8 12
<i>Romanistik</i>										
Französisch	m w i	9 44 53	- - -	- 2 2	8 42 50	- - -	- 2 2	1 2 3	- - -	- - -
Italienisch	m w i	3 40 43	- 5 5	- 5 5	3 35 38	- 4 4	- 4 4	- 5 5	- 1 1	- 1 1
Romanistik (Romanische Philologie, Einzel Sprachen a.n.g.)	m w i	2 11 13	1 9 10	2 11 13	- 11 11	- 9 9	- 11 11	2 - 2	1 - 1	2 - 2
Spanisch	m w i	7 44 51	- 2 2	- 3 3	7 40 47	- - -	- 1 1	- 4 4	- 2 2	- 2 2
Studienbereich zusammen	m w i	21 139 160	1 16 17	2 21 23	18 128 146	- 13 13	- 18 18	3 11 14	1 3 4	2 3 5
<i>Slawistik, Baltistik, Finno-Ugristik</i>										
Russisch	m w i	8 34 42	- 1 1	- 2 2	5 24 29	- 1 1	- 2 2	3 10 13	- - -	- - -
Slawistik (Slawistische Philologie)	m w i	13 22 35	2 3 5	3 4 7	9 16 25	1 3 4	2 4 6	4 6 10	1 - 1	1 - 1
Studienbereich zusammen	m w i	21 56 77	2 4 6	3 6 9	14 40 54	1 4 5	2 6 8	7 16 23	1 - 1	1 - 1
<i>Außereuropäische Sprach- und Kulturwissenschaften</i>										
Arabisch/Arabistik	m w i	16 27 43	7 12 19	9 16 25	11 24 35	6 10 16	7 14 21	5 3 8	1 2 3	2 2 4
Hebräisch/Judaistik	m w i	4 16 20	- 1 1	1 2 3	4 13 17	- 1 1	1 2 3	- 3 3	- - -	- - -
Indologie	m w i	6 8 14	1 1 2	1 3 4	4 8 12	1 1 2	1 3 4	2 - 2	- - -	- - -
Islamwissenschaft	m w i	15 15 30	- - -	- - -	12 15 27	- - -	- - -	3 - 3	- - -	- - -
Japanologie	m w i	36 91 127	5 29 34	6 32 38	32 85 117	5 28 33	6 30 36	4 6 10	- 1 1	- 2 2
Orientalistik, Altorientalistik	m w i	8 14 22	4 9 13	4 10 14	6 14 20	3 9 12	3 10 13	2 - 2	1 - 1	1 - 1
Sinologie/Koreanistik	m w i	31 5 36	27 4 31	31 5 36	28 5 33	24 4 28	28 5 33	3 - 3	3 - 3	3 - 3

## II. Wintersemester 2007/08

### Noch 3. Studierende an Hochschulen insgesamt nach Fächergruppen, Studienbereichen und 1. Studienfach

Fächergruppe Studienbereich 1. Studienfach	Geschlecht	Studierende			Deutsche Studierende			Ausländische Studierende		
		insgesamt	darunter im ersten		zusammen	darunter im ersten		zusammen	darunter im ersten	
			Hochschulsemester	Fachsemester		Hochschulsemester	Fachsemester		Hochschulsemester	Fachsemester
Studienbereich zusammen	m	116	44	52	97	39	46	19	5	6
	w	176	56	68	164	53	64	12	3	4
	i	292	100	120	261	92	110	31	8	10
<i>Kulturwissenschaften i.e.S.</i>										
Ethnologie	m	41	8	11	36	5	8	5	3	3
	w	85	17	20	75	13	16	10	4	4
	i	126	25	31	111	18	24	15	7	7
<i>Psychologie</i>										
Psychologie	m	202	24	36	197	23	35	5	1	1
	w	1 007	165	212	979	159	202	28	6	10
	i	1 209	189	248	1 176	182	237	33	7	11
<i>Erziehungswissenschaften</i>										
Berufspädagogik	m	111	49	54	96	37	42	15	12	12
	w	120	18	40	91	4	20	29	14	20
	i	231	67	94	187	41	62	44	26	32
Erwachsenenbildung und außerschulische Jugendbildung	m	10	-	-	10	-	-	-	-	-
	w	17	-	-	17	-	-	-	-	-
	i	27	-	-	27	-	-	-	-	-
Erziehungswissenschaft (Pädagogik)	m	356	105	145	340	101	139	16	4	6
	w	1 207	376	457	1 169	369	443	38	7	14
	i	1 563	481	602	1 509	470	582	54	11	20
Sachunterricht (einschließlich Schulgarten)	m	-	-	-	-	-	-	-	-	-
	w	1	-	-	1	-	-	-	-	-
	i	1	-	-	1	-	-	-	-	-
Studienbereich zusammen	m	477	154	199	446	138	181	31	16	18
	w	1 345	394	497	1 278	373	463	67	21	34
	i	1 822	548	696	1 724	511	644	98	37	52
<i>Sonderpädagogik</i>										
Gehörlosen-/Schwerhörigenpädagogik	m	9	2	3	9	2	3	-	-	-
	w	61	10	13	60	10	12	1	-	1
	i	70	12	16	69	12	15	1	-	1
Geistigbehindertenpädagogik/Praktisch-Bildbaren-Pädagogik	m	3	-	-	3	-	-	-	-	-
	w	19	-	-	19	-	-	-	-	-
	i	22	-	-	22	-	-	-	-	-
Lernbehindertenpädagogik	m	3	-	-	3	-	-	-	-	-
	w	16	-	-	16	-	-	-	-	-
	i	19	-	-	19	-	-	-	-	-
Sonderpädagogik	m	55	-	-	54	-	-	1	-	-
	w	228	-	-	226	-	-	2	-	-
	i	283	-	-	280	-	-	3	-	-
Verhaltensgestörtenpädagogik	m	4	-	-	4	-	-	-	-	-
	w	14	-	-	14	-	-	-	-	-
	i	18	-	-	18	-	-	-	-	-
Studienbereich zusammen	m	74	2	3	73	2	3	1	-	-
	w	338	10	13	335	10	12	3	-	1
	i	412	12	16	408	12	15	4	-	1
Sprach- und Kulturwissenschaften zusammen	m	2 549	426	565	2 332	349	485	217	77	80
	w	6 443	1 149	1 410	6 006	986	1 243	437	163	167
	i	8 992	1 575	1 975	8 338	1 335	1 728	654	240	247

## II. Wintersemester 2007/08

### Noch 3. Studierende an Hochschulen insgesamt nach Fächergruppen, Studienbereichen und 1. Studienfach

Fächergruppe <i>Studienbereich</i> 1. Studienfach	Ge- schlecht	Studierende			Deutsche Studierende			Ausländische Studierende		
		ins- gesamt	darunter im ersten		zu- sammen	darunter im ersten		zu- sammen	darunter im ersten	
			Hoch- schul- semester	Fach- semester		Hoch- schul- semester	Fach- semester		Hoch- schul- semester	Fach- semester
<b>Sport</b>										
<i>Sport, Sportwissenschaft</i>										
Sportpädagogik/ Sportpsychologie	m	204	19	26	198	16	23	6	3	3
	w	81	21	22	80	20	21	1	1	1
	i	285	40	48	278	36	44	7	4	4
Sportwissenschaft	m	362	43	60	355	41	58	7	2	2
	w	204	22	25	201	20	23	3	2	2
	i	566	65	85	556	61	81	10	4	4
Studienbereich zusammen	m	566	62	86	553	57	81	13	5	5
	w	285	43	47	281	40	44	4	3	3
	i	851	105	133	834	97	125	17	8	8
Sport zusammen	m	566	62	86	553	57	81	13	5	5
	w	285	43	47	281	40	44	4	3	3
	i	851	105	133	834	97	125	17	8	8
<b>Rechts-, Wirtschafts- und Sozialwissenschaften</b>										
<i>Wirtschafts- und Gesell- schaftslehre allgemein</i>										
Interdisziplinäre Studien (Schwerpunkt Rechts-, Wirtschafts- u. Sozialw.)	m	118	23	25	106	19	21	12	4	4
	w	375	80	97	339	70	82	36	10	15
	i	493	103	122	445	89	103	48	14	19
<i>Regionalwissenschaften</i>										
Sonstige Regional- wissenschaften	m	5	1	2	5	1	2	-	-	-
	w	12	3	4	10	2	3	2	1	1
	i	17	4	6	15	3	5	2	1	1
<i>Politikwissenschaften</i>										
Politikwissenschaft/ Politologie	m	411	44	69	380	37	60	31	7	9
	w	221	40	55	202	32	45	19	8	10
	i	632	84	124	582	69	105	50	15	19
<i>Sozialwissenschaften</i>										
Sozialkunde	m	44	-	-	44	-	-	-	-	-
	w	33	-	-	33	-	-	-	-	-
	i	77	-	-	77	-	-	-	-	-
Sozialwissenschaft	m	83	19	32	70	16	26	13	3	6
	w	228	95	108	221	94	103	7	1	5
	i	311	114	140	291	110	129	20	4	11
Soziologie	m	188	17	19	185	15	17	3	2	2
	w	364	31	36	347	31	35	17	-	1
	i	552	48	55	532	46	52	20	2	3
Studienbereich zusammen	m	315	36	51	299	31	43	16	5	8
	w	625	126	144	601	125	138	24	1	6
	i	940	162	195	900	156	181	40	6	14
<i>Sozialwesen</i>										
Soziale Arbeit	m	85	17	25	75	14	22	10	3	3
	w	304	102	118	292	95	112	12	7	6
	i	389	119	143	367	109	134	22	10	9
Sozialpädagogik	m	19	-	-	19	-	-	-	-	-
	w	72	-	-	71	-	-	1	-	-
	i	91	-	-	90	-	-	1	-	-

## II. Wintersemester 2007/08

### Noch 3. Studierende an Hochschulen insgesamt nach Fächergruppen, Studienbereichen und 1. Studienfach

Fächergruppe <i>Studienbereich</i> 1. Studienfach	Geschlecht	Studierende			Deutsche Studierende			Ausländische Studierende		
		insgesamt	darunter im ersten		zusammen	darunter im ersten		zusammen	darunter im ersten	
			Hochschulsemester	Fachsemester		Hochschulsemester	Fachsemester		Hochschulsemester	Fachsemester
Sozialwesen	m	169	11	18	168	11	18	1	-	-
	w	585	65	81	581	65	81	4	-	-
	i	754	76	99	749	76	99	5	-	-
Studienbereich zusammen	m	273	28	43	262	25	40	11	3	3
	w	961	167	199	944	160	193	17	7	6
	i	1 234	195	242	1 206	185	233	28	10	9
<i>Rechtswissenschaft</i>										
Rechtswissenschaft	m	406	43	52	371	34	41	35	9	11
	w	665	123	130	634	114	120	31	9	10
	i	1 071	166	182	1 005	148	161	66	18	21
Wirtschaftsrecht	m	105	15	21	97	14	19	8	1	2
	w	173	33	42	163	32	39	10	1	3
	i	278	48	63	260	46	58	18	2	5
Studienbereich zusammen	m	511	58	73	468	48	60	43	10	13
	w	838	156	172	797	146	159	41	10	13
	i	1 349	214	245	1 265	194	219	84	20	26
<i>Verwaltungswissenschaft</i>										
Innere Verwaltung	m	104	9	11	104	9	11	-	-	-
	w	198	49	52	196	49	52	2	-	-
	i	302	58	63	300	58	63	2	-	-
Polizei/Verfassungsschutz	m	135	14	14	135	14	14	-	-	-
	w	58	7	8	58	7	8	-	-	-
	i	193	21	22	193	21	22	-	-	-
Verwaltungswissenschaft/-wesen	m	155	29	34	154	29	34	1	-	-
	w	307	56	60	307	56	60	-	-	-
	i	462	85	94	461	85	94	1	-	-
Studienbereich zusammen	m	394	52	59	393	52	59	1	-	-
	w	563	112	120	561	112	120	2	-	-
	i	957	164	179	954	164	179	3	-	-
<i>Wirtschaftswissenschaften</i>										
Arbeitslehre/Wirtschaftslehre	m	118	5	9	117	5	9	1	-	-
	w	189	26	28	188	26	28	1	-	-
	i	307	31	37	305	31	37	2	-	-
Betriebswirtschaftslehre	m	2 542	348	459	2 330	313	420	212	35	39
	w	2 645	480	569	2 362	434	525	283	46	44
	i	5 187	828	1 028	4 692	747	945	495	81	83
Internationale Betriebswirtschaft/Management	m	338	69	76	201	34	44	137	35	32
	w	546	108	124	397	65	79	149	43	45
	i	884	177	200	598	99	123	286	78	77
Tourismuswirtschaft	m	104	13	21	95	12	18	9	1	3
	w	598	109	133	574	105	128	24	4	5
	i	702	122	154	669	117	146	33	5	8
Volkswirtschaftslehre	m	374	40	54	322	39	52	52	1	2
	w	209	25	33	154	24	31	55	1	2
	i	583	65	87	476	63	83	107	2	4
Wirtschaftswissenschaften	m	259	39	45	177	22	28	82	17	17
	w	334	100	106	233	68	77	101	32	29
	i	593	139	151	410	90	105	183	49	46
Wirtschaftspädagogik	m	27	-	-	27	-	-	-	-	-
	w	49	-	-	48	-	-	1	-	-
	i	76	-	-	75	-	-	1	-	-
Studienbereich zusammen	m	3 762	514	664	3 269	425	571	493	89	93
	w	4 570	848	993	3 956	722	868	614	126	125
	i	8 332	1 362	1 657	7 225	1 147	1 439	1 107	215	218



## II. Wintersemester 2007/08

**Noch 3. Studierende an Hochschulen insgesamt nach Fächergruppen, Studienbereichen und 1. Studienfach**

Fächergruppe  Studienbereich  1. Studienfach	Ge- schlecht	Studierende			Deutsche Studierende			Ausländische Studierende		
		ins- gesamt	darunter im ersten		zu- sammen	darunter im ersten		zu- sammen	darunter im ersten	
			Hoch- schul- semester	Fach- semester		Hoch- schul- semester	Fach- semester		Hoch- schul- semester	Fach- semester
Wirtschaftsingenieurwesen										
Facility Management	m	93	15	25	85	12	21	8	3	4
	w	65	24	26	54	16	18	11	8	8
	i	158	39	51	139	28	39	19	11	12
Wirtschafts- ingenieurwesen	m	1 861	352	415	1 763	335	402	98	17	13
	w	567	145	137	446	104	122	121	41	15
	i	2 428	497	552	2 209	439	524	219	58	28
Studienbereich zusammen	m	1 954	367	440	1 848	347	423	106	20	17
	w	632	169	163	500	120	140	132	49	23
	i	2 586	536	603	2 348	467	563	238	69	40
Rechts-, Wirtschafts- und Sozialwissenschaften zusammen	m	7 743	1 123	1 426	7 030	985	1 279	713	138	147
	w	8 797	1 701	1 947	7 910	1 489	1 748	887	212	199
	i	16 540	2 824	3 373	14 940	2 474	3 027	1 600	350	346
Mathematik, Naturwissenschaften										
Mathematik, Naturwissen- schaften allgemein										
Interdisziplinäre Studien (Schwerpunkt Natur- wissenschaften)	m	74	10	12	54	4	10	20	6	2
	w	114	3	6	96	1	5	18	2	1
	i	188	13	18	150	5	15	38	8	3
Mathematik										
Mathematik	m	266	62	74	244	57	65	22	5	9
	w	217	32	44	210	28	39	7	4	5
	i	483	94	118	454	85	104	29	9	14
Mathematische Statistik/ Wahrscheinlichkeitsrechnung	m	41	13	17	40	13	17	1	-	-
	w	47	11	15	45	9	13	2	2	2
	i	88	24	32	85	22	30	3	2	2
Technomathematik	m	7	-	-	6	-	-	1	-	-
	w	-	-	-	-	-	-	-	-	-
	i	7	-	-	6	-	-	1	-	-
Wirtschaftsmathematik	m	64	21	25	60	21	25	4	-	-
	w	51	15	21	48	15	21	3	-	-
	i	115	36	46	108	36	46	7	-	-
Studienbereich zusammen	m	378	96	116	350	91	107	28	5	9
	w	315	58	80	303	52	73	12	6	7
	i	693	154	196	653	143	180	40	11	16
Informatik										
Bioinformatik	m	115	19	27	110	19	25	5	-	2
	w	57	16	20	56	16	20	1	-	-
	i	172	35	47	166	35	45	6	-	2
Informatik	m	1 504	238	341	1 329	208	295	175	30	46
	w	235	28	50	178	21	38	57	7	12
	i	1 739	266	391	1 507	229	333	232	37	58
Ingenieurinformatik/ Technische Informatik	m	91	12	18	89	11	16	2	1	2
	w	16	2	2	12	2	2	4	-	-
	i	107	14	20	101	13	18	6	1	2
Medieninformatik	m	421	85	107	399	83	104	22	2	3
	w	150	36	40	145	36	40	5	-	-
	i	571	121	147	544	119	144	27	2	3
Wirtschaftsinformatik	m	504	71	94	460	67	86	44	4	8
	w	96	7	10	78	6	9	18	1	1
	i	600	78	104	538	73	95	62	5	9

## II. Wintersemester 2007/08

**Noch 3. Studierende an Hochschulen insgesamt nach Fächergruppen, Studienbereichen und 1. Studienfach**

Fächergruppe  Studienbereich  1. Studienfach	Ge- schlecht	Studierende			Deutsche Studierende			Ausländische Studierende		
		ins- gesamt	darunter im ersten		zu- sammen	darunter im ersten		zu- sammen	darunter im ersten	
			Hoch- schul- semester	Fach- semester		Hoch- schul- semester	Fach- semester		Hoch- schul- semester	Fach- semester
Studienbereich zusammen	m	2 635	425	587	2 387	388	526	248	37	61
	w	554	89	122	469	81	109	85	8	13
	i	3 189	514	709	2 856	469	635	333	45	74
<i>Physik, Astronomie</i>										
Astronomie, Astrophysik	m	-	-	-	-	-	-	-	-	-
	w	2	-	-	2	-	-	-	-	-
	i	2	-	-	2	-	-	-	-	-
Physik	m	395	82	99	349	76	92	46	6	7
	w	124	31	39	114	29	36	10	2	3
	i	519	113	138	463	105	128	56	8	10
Studienbereich zusammen	m	395	82	99	349	76	92	46	6	7
	w	126	31	39	116	29	36	10	2	3
	i	521	113	138	465	105	128	56	8	10
<i>Chemie</i>										
Biochemie	m	190	27	34	176	24	28	14	3	6
	w	298	72	83	285	71	81	13	1	2
	i	488	99	117	461	95	109	27	4	8
Chemie	m	199	32	39	182	30	36	17	2	3
	w	105	18	25	95	16	23	10	2	2
	i	304	50	64	277	46	59	27	4	5
Lebensmittelchemie	m	35	7	8	34	7	8	1	-	-
	w	140	25	27	140	25	27	-	-	-
	i	175	32	35	174	32	35	1	-	-
Studienbereich zusammen	m	424	66	81	392	61	72	32	5	9
	w	543	115	135	520	112	131	23	3	4
	i	967	181	216	912	173	203	55	8	13
<i>Pharmazie</i>										
Pharmazie	m	171	28	32	147	25	29	24	3	3
	w	458	87	92	442	85	90	16	2	2
	i	629	115	124	589	110	119	40	5	5
<i>Biologie</i>										
Biologie	m	290	32	34	272	29	31	18	3	3
	w	603	102	116	591	101	115	12	1	1
	i	893	134	150	863	130	146	30	4	4
Biotechnologie	m	168	21	27	159	19	25	9	2	2
	w	276	43	48	269	40	45	7	3	3
	i	444	64	75	428	59	70	16	5	5
Studienbereich zusammen	m	458	53	61	431	48	56	27	5	5
	w	879	145	164	860	141	160	19	4	4
	i	1 337	198	225	1 291	189	216	46	9	9
<i>Geowissenschaften (ohne Geografie)</i>										
Geologie/Paläontologie	m	80	-	-	73	-	-	7	-	-
	w	41	-	-	39	-	-	2	-	-
	i	121	-	-	112	-	-	9	-	-
Geowissenschaften	m	46	15	20	45	14	19	1	1	1
	w	29	11	14	29	11	14	-	-	-
	i	75	26	34	74	25	33	1	1	1
Mineralogie	m	14	-	1	14	-	1	-	-	-
	w	3	-	-	3	-	-	-	-	-
	i	17	-	1	17	-	1	-	-	-

## II. Wintersemester 2007/08

**Noch 3. Studierende an Hochschulen insgesamt nach Fächergruppen, Studienbereichen und 1. Studienfach**

Fächergruppe  Studienbereich  1. Studienfach	Ge- schlecht	Studierende			Deutsche Studierende			Ausländische Studierende		
		ins- gesamt	darunter im ersten		zu- sammen	darunter im ersten		zu- sammen	darunter im ersten	
			Hoch- schul- semester	Fach- semester		Hoch- schul- semester	Fach- semester		Hoch- schul- semester	Fach- semester
Studienbereich zusammen	m	140	15	21	132	14	20	8	1	1
	w	73	11	14	71	11	14	2	-	-
	i	213	26	35	203	25	34	10	1	1
<i>Geografie</i>										
Geografie/Erdkunde	m	246	18	26	242	17	25	4	1	1
	w	138	8	11	134	6	9	4	2	2
	i	384	26	37	376	23	34	8	3	3
Mathematik, Naturwissenschaften zusammen	m	4 921	793	1 035	4 484	724	937	437	69	98
	w	3 200	547	663	3 011	518	627	189	29	36
	i	8 121	1 340	1 698	7 495	1 242	1 564	626	98	134
<b>Humanmedizin/ Gesundheitswissenschaften</b>										
<i>Gesundheitswissenschaften allgemein</i>										
Gesundheitspädagogik	m	-	-	-	-	-	-	-	-	-
	w	2	-	-	2	-	-	-	-	-
	i	2	-	-	2	-	-	-	-	-
Gesundheitswissen- schaft/-management	m	301	50	70	297	49	70	4	1	-
	w	468	46	59	456	44	58	12	2	1
	i	769	96	129	753	93	128	16	3	1
Pflegewissenschaft/ -management	m	37	3	6	34	1	4	3	2	2
	w	157	3	10	151	1	8	6	2	2
	i	194	6	16	185	2	12	9	4	4
Studienbereich zusammen	m	338	53	76	331	50	74	7	3	2
	w	627	49	69	609	45	66	18	4	3
	i	965	102	145	940	95	140	25	7	5
<i>Humanmedizin (ohne Zahnmedizin)</i>										
Medizin (Allgemein-Medizin)	m	1 029	112	129	909	96	107	120	16	22
	w	1 949	240	257	1 848	221	237	101	19	20
	i	2 978	352	386	2 757	317	344	221	35	42
<i>Zahnmedizin</i>										
Zahnmedizin	m	83	14	16	72	13	14	11	1	2
	w	148	22	25	141	21	24	7	1	1
	i	231	36	41	213	34	38	18	2	3
Humanmedizin/ Gesundheitswissenschaften zusammen	m	1 450	179	221	1 312	159	195	138	20	26
	w	2 724	311	351	2 598	287	327	126	24	24
	i	4 174	490	572	3 910	446	522	264	44	50
<b>Agrar-, Forst- und Ernährungswissenschaften</b>										
<i>Landespflege, Umweltgestaltung</i>										
Landespflege/ Landschaftsgestaltung	m	132	18	24	132	18	24	-	-	-
	w	211	57	66	206	54	62	5	3	4
	i	343	75	90	338	72	86	5	3	4
Naturschutz	m	100	11	24	99	11	24	1	-	-
	w	112	21	30	112	21	30	-	-	-
	i	212	32	54	211	32	54	1	-	-
Studienbereich zusammen	m	232	29	48	231	29	48	1	-	-
	w	323	78	96	318	75	92	5	3	4
	i	555	107	144	549	104	140	6	3	4

## II. Wintersemester 2007/08

**Noch 3. Studierende an Hochschulen insgesamt nach Fächergruppen, Studienbereichen und 1. Studienfach**

Fächergruppe	Geschlecht	Studierende			Deutsche Studierende			Ausländische Studierende		
Studienbereich		insgesamt	darunter im ersten		zusammen	darunter im ersten		zusammen	darunter im ersten	
			Hochschulsemester	Fachsemester		Hochschulsemester	Fachsemester		Hochschulsemester	Fachsemester
1. Studienfach										
Agrarwissenschaften, Lebensmittel- und Getränketechnologie										
Agrarwissenschaft/ Landwirtschaft	m	615	98	135	556	91	125	59	7	10
	w	493	91	125	442	85	117	51	6	8
	i	1 108	189	260	998	176	242	110	13	18
Lebensmitteltechnologie	m	87	28	30	80	25	26	7	3	4
	w	147	46	47	140	44	45	7	2	2
	i	234	74	77	220	69	71	14	5	6
Studienbereich zusammen	m	702	126	165	636	116	151	66	10	14
	w	640	137	172	582	129	162	58	8	10
	i	1 342	263	337	1 218	245	313	124	18	24
Ernährungs- und Haushaltswissenschaften										
Ernährungswissenschaft	m	31	5	7	28	5	6	3	-	1
	w	272	51	67	266	51	66	6	-	1
	i	303	56	74	294	56	72	9	-	2
Haushalts- und Ernährungswissenschaft	m	40	7	9	39	6	8	1	1	1
	w	288	54	63	278	48	56	10	6	7
	i	328	61	72	317	54	64	11	7	8
Studienbereich zusammen	m	71	12	16	67	11	14	4	1	2
	w	560	105	130	544	99	122	16	6	8
	i	631	117	146	611	110	136	20	7	10
Agrar-, Forst- und Ernährungswissenschaften zusammen	m	1 005	167	229	934	156	213	71	11	16
	w	1 523	320	398	1 444	303	376	79	17	22
	i	2 528	487	627	2 378	459	589	150	28	38
Ingenieurwissenschaften										
Ingenieurwesen allgemein										
Interdisziplinäre Studien (Schwerpunkt Ingenieurwissenschaften)	m	983	151	173	925	144	170	58	7	3
	w	407	90	99	386	88	98	21	2	1
	i	1 390	241	272	1 311	232	268	79	9	4
Lernbereich Technik	m	6	-	-	6	-	-	-	-	-
	w	2	-	-	2	-	-	-	-	-
	i	8	-	-	8	-	-	-	-	-
Mechatronik	m	560	132	132	483	109	126	77	23	6
	w	40	11	6	26	3	6	14	8	-
	i	600	143	138	509	112	132	91	31	6
Studienbereich zusammen	m	1 549	283	305	1 414	253	296	135	30	9
	w	449	101	105	414	91	104	35	10	1
	i	1 998	384	410	1 828	344	400	170	40	10
Maschinenbau/ Verfahrenstechnik										
Abfallwirtschaft	m	32	-	-	26	-	-	6	-	-
	w	19	-	-	14	-	-	5	-	-
	i	51	-	-	40	-	-	11	-	-
Chemie-Ingenieur- wesen/Chemietechnik	m	250	71	93	222	64	89	28	7	4
	w	215	50	49	175	42	45	40	8	4
	i	465	121	142	397	106	134	68	15	8
Druck- und Reproduktionstechnik	m	279	58	86	261	58	84	18	-	2
	w	78	24	33	70	23	31	8	1	2
	i	357	82	119	331	81	115	26	1	4

## II. Wintersemester 2007/08

**Noch 3. Studierende an Hochschulen insgesamt nach Fächergruppen, Studienbereichen und 1. Studienfach**

Fächergruppe  Studienbereich  1. Studienfach	Ge- schlecht	Studierende			Deutsche Studierende			Ausländische Studierende		
		ins- gesamt	darunter im ersten		zu- sammen	darunter im ersten		zu- sammen	darunter im ersten	
			Hoch- schul- semester	Fach- semester		Hoch- schul- semester	Fach- semester		Hoch- schul- semester	Fach- semester
Energietechnik (ohne Elektrotechnik)	m	8	-	-	7	-	-	1	-	-
	w	2	-	-	-	-	-	2	-	-
	i	10	-	-	7	-	-	3	-	-
Fertigungs-/ Produktionstechnik	m	17	9	12	-	-	-	17	9	12
	w	5	3	4	-	-	-	5	3	4
	i	22	12	16	-	-	-	22	12	16
Gesundheitstechnik	m	100	23	33	72	16	25	28	7	8
	w	75	29	30	43	23	24	32	6	6
	i	175	52	63	115	39	49	60	13	14
Maschinenbau/-wesen	m	1 479	342	401	1 363	319	373	116	23	28
	w	117	40	44	98	35	39	19	5	5
	i	1 596	382	445	1 461	354	412	135	28	33
Metalltechnik	m	41	9	13	41	9	13	-	-	-
	w	10	2	4	10	2	4	-	-	-
	i	51	11	17	51	11	17	-	-	-
Physikalische Technik	m	17	-	-	16	-	-	1	-	-
	w	2	-	-	2	-	-	-	-	-
	i	19	-	-	18	-	-	1	-	-
Technische Kybernetik	m	19	14	19	17	12	17	2	2	2
	w	1	1	1	1	1	1	-	-	-
	i	20	15	20	18	13	18	2	2	2
Umwelttechnik (einschließlich Recycling)	m	57	-	1	55	-	1	2	-	-
	w	11	1	1	10	-	-	1	1	1
	i	68	1	2	65	-	1	3	1	1
Verfahrenstechnik	m	420	89	115	335	71	93	85	18	22
	w	123	21	30	85	16	24	38	5	6
	i	543	110	145	420	87	117	123	23	28
Versorgungstechnik	m	1	-	-	1	-	-	-	-	-
	w	-	-	-	-	-	-	-	-	-
	i	1	-	-	1	-	-	-	-	-
Werkstoffwissenschaften	m	81	6	6	39	-	-	42	6	6
	w	50	3	5	25	-	2	25	3	3
	i	131	9	11	64	-	2	67	9	9
Studienbereich zusammen	m	2 801	621	779	2 455	549	695	346	72	84
	w	708	174	201	533	142	170	175	32	31
	i	3 509	795	980	2 988	691	865	521	104	115
<i>Elektrotechnik</i>										
Elektrische Energietechnik	m	23	5	9	23	5	9	-	-	-
	w	3	-	-	3	-	-	-	-	-
	i	26	5	9	26	5	9	-	-	-
Elektrotechnik/ Elektronik	m	824	125	158	692	105	136	132	20	22
	w	55	12	15	40	6	9	15	6	6
	i	879	137	173	732	111	145	147	26	28
Nachrichten-/ Informationstechnik	m	12	-	-	12	-	-	-	-	-
	w	1	-	-	1	-	-	-	-	-
	i	13	-	-	13	-	-	-	-	-
Studienbereich zusammen	m	859	130	167	727	110	145	132	20	22
	w	59	12	15	44	6	9	15	6	6
	i	918	142	182	771	116	154	147	26	28
<i>Verkehrstechnik, Nautik</i>										
Schiffbau/Schiffstechnik	m	42	37	42	40	35	40	2	2	2
	w	6	6	6	6	6	6	-	-	-
	i	48	43	48	46	41	46	2	2	2

## II. Wintersemester 2007/08

**Noch 3. Studierende an Hochschulen insgesamt nach Fächergruppen, Studienbereichen und 1. Studienfach**

Fächergruppe  Studienbereich  1. Studienfach	Ge- schlecht	Studierende			Deutsche Studierende			Ausländische Studierende		
		ins- gesamt	darunter im ersten		zu- sammen	darunter im ersten		zu- sammen	darunter im ersten	
			Hoch- schul- semester	Fach- semester		Hoch- schul- semester	Fach- semester		Hoch- schul- semester	Fach- semester
<i>Architektur, Innenarchitektur</i>										
Architektur	m	252	41	54	183	23	33	69	18	21
	w	269	66	74	209	42	48	60	24	26
	i	521	107	128	392	65	81	129	42	47
Innenarchitektur	m	9	2	2	9	2	2	-	-	-
	w	85	15	19	82	15	19	3	-	-
	i	94	17	21	91	17	21	3	-	-
Studienbereich zusammen	m	261	43	56	192	25	35	69	18	21
	w	354	81	93	291	57	67	63	24	26
	i	615	124	149	483	82	102	132	42	47
<i>Bauingenieurwesen</i>										
Bauingenieurwesen/ Ingenieurbau	m	314	70	100	302	68	95	12	2	5
	w	119	41	52	117	41	52	2	-	-
	i	433	111	152	419	109	147	14	2	5
Wasserwirtschaft	m	251	32	66	227	32	66	24	-	-
	w	133	30	39	117	30	37	16	-	2
	i	384	62	105	344	62	103	40	-	2
Studienbereich zusammen	m	565	102	166	529	100	161	36	2	5
	w	252	71	91	234	71	89	18	-	2
	i	817	173	257	763	171	250	54	2	7
<i>Vermessungswesen</i>										
Vermessungswesen (Geodäsie)	m	40	6	13	37	6	13	3	-	-
	w	12	2	3	12	2	3	-	-	-
	i	52	8	16	49	8	16	3	-	-
Ingenieurwissenschaften zusammen	m	6 117	1 222	1 528	5 394	1 078	1 385	723	144	143
	w	1 840	447	514	1 534	375	448	306	72	66
	i	7 957	1 669	2 042	6 928	1 453	1 833	1 029	216	209
<b>Kunst, Kunstwissenschaft</b>										
<i>Kunst, Kunstwissenschaft allgemein</i>										
Kunsterziehung	m	23	1	3	23	1	3	-	-	-
	w	58	4	8	57	3	7	1	1	1
	i	81	5	11	80	4	10	1	1	1
Kunstgeschichte, Kunstwissenschaft	m	30	1	2	28	-	1	2	1	1
	w	140	35	44	137	33	42	3	2	2
	i	170	36	46	165	33	43	5	3	3
Restaurierungskunde	m	38	-	3	34	-	3	4	-	-
	w	57	-	15	50	-	13	7	-	2
	i	95	-	18	84	-	16	11	-	2
Studienbereich zusammen	m	91	2	8	85	1	7	6	1	1
	w	255	39	67	244	36	62	11	3	5
	i	346	41	75	329	37	69	17	4	6
<i>Bildende Kunst</i>										
Bildhauerei/Plastik	m	34	3	7	29	3	7	5	-	-
	w	66	8	11	63	7	10	3	1	1
	i	100	11	18	92	10	17	8	1	1
Malerei	m	62	6	8	50	6	7	12	-	1
	w	118	11	18	102	8	16	16	3	2
	i	180	17	26	152	14	23	28	3	3

## II. Wintersemester 2007/08

**Noch 3. Studierende an Hochschulen insgesamt nach Fächergruppen, Studienbereichen und 1. Studienfach**

Fächergruppe <i>Studienbereich</i> 1. Studienfach	Ge- schlecht	Studierende			Deutsche Studierende			Ausländische Studierende		
		ins- gesamt	darunter im ersten		zu- sammen	darunter im ersten		zu- sammen	darunter im ersten	
			Hoch- schul- semester	Fach- semester		Hoch- schul- semester	Fach- semester		Hoch- schul- semester	Fach- semester
Studienbereich zusammen	m	96	9	15	79	9	14	17	-	1
	w	184	19	29	165	15	26	19	4	3
	i	280	28	44	244	24	40	36	4	4
<i>Gestaltung</i>										
Graphikdesign/Kommuni- kationsgestaltung	m	163	21	36	150	19	33	13	2	3
	w	232	49	67	217	45	62	15	4	5
	i	395	70	103	367	64	95	28	6	8
Industriedesign/ Produktgestaltung	m	325	30	51	304	28	48	21	2	3
	w	274	46	55	255	41	54	19	5	1
	i	599	76	106	559	69	102	40	7	4
Textilgestaltung	m	4	-	-	4	-	-	-	-	-
	w	99	12	14	92	12	14	7	-	-
	i	103	12	14	96	12	14	7	-	-
Studienbereich zusammen	m	492	51	87	458	47	81	34	4	6
	w	605	107	136	564	98	130	41	9	6
	i	1 097	158	223	1 022	145	211	75	13	12
<i>Musik, Musikwissenschaft</i>										
Gesang	m	8	-	-	4	-	-	4	-	-
	w	29	-	3	23	-	3	6	-	-
	i	37	-	3	27	-	3	10	-	-
Instrumentalmusik	m	4	-	-	-	-	-	4	-	-
	w	3	-	-	1	-	-	2	-	-
	i	7	-	-	1	-	-	6	-	-
Kirchenmusik	m	34	4	6	32	4	6	2	-	-
	w	24	3	4	22	3	4	2	-	-
	i	58	7	10	54	7	10	4	-	-
Musikerziehung	m	97	19	19	90	16	16	7	3	3
	w	138	5	7	122	5	7	16	-	-
	i	235	24	26	212	21	23	23	3	3
Musikwissenschaft/ -geschichte	m	52	3	6	44	2	5	8	1	1
	w	66	6	7	59	2	3	7	4	4
	i	118	9	13	103	4	8	15	5	5
Studienbereich zusammen	m	195	26	31	170	22	27	25	4	4
	w	260	14	21	227	10	17	33	4	4
	i	455	40	52	397	32	44	58	8	8
Kunst, Kunstwissenschaft zusammen	m	874	88	141	792	79	129	82	9	12
	w	1 304	179	253	1 200	159	235	104	20	18
	i	2 178	267	394	1 992	238	364	186	29	30
<b>Insgesamt</b>	<b>m</b>	<b>25 225</b>	<b>4 060</b>	<b>5 231</b>	<b>22 831</b>	<b>3 587</b>	<b>4 704</b>	<b>2 394</b>	<b>473</b>	<b>527</b>
	<b>w</b>	<b>26 116</b>	<b>4 697</b>	<b>5 583</b>	<b>23 984</b>	<b>4 157</b>	<b>5 048</b>	<b>2 132</b>	<b>540</b>	<b>535</b>
	<b>i</b>	<b>51 341</b>	<b>8 757</b>	<b>10 814</b>	<b>46 815</b>	<b>7 744</b>	<b>9 752</b>	<b>4 526</b>	<b>1 013</b>	<b>1 062</b>

## II. Wintersemester 2007/08

## 4. Studierende nach Hochschularten und Fächergruppen sowie Fach- und Hochschulsesemestern

Fächergruppe des 1. Studienfachs		Ge- schlecht	Ins- gesamt	Davon im ... Semester							13. oder 14.	15. oder höheren
				1. oder 2.	3. oder 4.	5. oder 6.	7. oder 8.	9. oder 10.	11. oder 12.			
				Universitäten								
Sprach- und Kulturwissenschaften	F	m	2 032	499	298	280	331	261	139	106	118	
		w	5 067	1 159	766	779	821	722	440	206	174	
		i	7 099	1 658	1 064	1 059	1 152	983	579	312	292	
	H	m	2 032	359	194	204	287	256	153	188	391	
		w	5 067	912	576	581	740	751	539	279	689	
		i	7 099	1 271	770	785	1 027	1 007	692	467	1 080	
Sport	F	m	566	91	80	88	101	86	36	39	45	
		w	285	47	36	33	32	67	34	15	21	
		i	851	138	116	121	133	153	70	54	66	
	H	m	566	66	68	80	94	90	38	48	82	
		w	285	44	28	30	28	60	40	17	38	
		i	851	110	96	110	122	150	78	65	120	
Rechts-, Wirtschafts- und Sozialwissenschaften	F	m	3 901	738	719	654	578	514	312	223	163	
		w	4 019	949	724	662	550	546	349	117	122	
		i	7 920	1 687	1 443	1 316	1 128	1 060	661	340	285	
	H	m	3 901	579	559	565	535	548	290	331	494	
		w	4 019	797	563	558	488	590	451	187	385	
		i	7 920	1 376	1 122	1 123	1 023	1 138	741	518	879	
Mathematik, Naturwissenschaften	F	m	3 697	851	607	605	503	459	208	252	212	
		w	2 684	592	413	463	436	419	229	72	60	
		i	6 381	1 443	1 020	1 068	939	878	437	324	272	
	H	m	3 697	630	434	477	474	506	229	345	602	
		w	2 684	474	321	348	368	408	273	139	353	
		i	6 381	1 104	755	825	842	914	502	484	955	
Humanmedizin/ Gesundheitswissenschaften	F	m	1 149	152	170	170	161	150	150	121	75	
		w	2 256	300	353	357	349	351	286	166	94	
		i	3 405	452	523	527	510	501	436	287	169	
	H	m	1 149	134	160	156	149	137	139	133	141	
		w	2 256	271	329	329	335	330	292	177	193	
		i	3 405	405	489	485	484	467	431	310	334	
Agrar-, Forst- und Ernährungswissenschaften	F	m	318	60	67	56	54	38	18	18	7	
		w	637	171	140	94	85	65	53	14	15	
		i	955	231	207	150	139	103	71	32	22	
	H	m	318	43	52	49	46	48	19	27	34	
		w	637	134	110	86	86	66	72	29	54	
		i	955	177	162	135	132	114	91	56	88	
Ingenieurwissenschaften	F	m	2 439	703	496	403	397	247	82	68	43	
		w	615	195	122	104	114	39	21	8	12	
		i	3 054	898	618	507	511	286	103	76	55	
	H	m	2 439	564	405	360	379	277	135	128	191	
		w	615	160	104	99	107	53	37	12	43	
		i	3 054	724	509	459	486	330	172	140	234	
Kunst, Kunstwissenschaft	F	m	203	31	31	30	31	32	16	11	21	
		w	377	71	51	48	51	75	31	31	19	
		i	580	102	82	78	82	107	47	42	40	
	H	m	203	24	12	18	24	28	15	18	64	
		w	377	46	25	34	47	65	41	31	88	
		i	580	70	37	52	71	93	56	49	152	
Zusammen	F	m	14 305	3 125	2 468	2 286	2 156	1 787	961	838	684	
		w	15 940	3 484	2 605	2 540	2 438	2 284	1 443	629	517	
		i	30 245	6 609	5 073	4 826	4 594	4 071	2 404	1 467	1 201	
	H	m	14 305	2 399	1 884	1 909	1 988	1 890	1 018	1 218	1 999	
		w	15 940	2 838	2 056	2 065	2 199	2 323	1 745	871	1 843	
		i	30 245	5 237	3 940	3 974	4 187	4 213	2 763	2 089	3 842	



## II. Wintersemester 2007/08

## Noch 4. Studierende nach Hochschularten und Fächergruppen sowie Fach- und Hochschulesemestern

Fächergruppe des 1. Studienfachs		Ge- schlecht	Ins- gesamt	Davon im ... Semester							
				1. oder 2.	3. oder 4.	5. oder 6.	7. oder 8.	9. oder 10.	11. oder 12.	13. oder 14.	15. oder höheren
Theologische Hochschulen											
Sprach- und Kulturwissenschaften	F	m	48	11	18	4	3	5	2	2	3
		w	7	3	2	-	-	-	2	-	-
		i	55	14	20	4	3	5	4	2	3
	H	m	48	8	14	6	3	8	2	3	4
		w	7	1	1	-	1	2	2	-	-
		i	55	9	15	6	4	10	4	3	4
Rechts-, Wirtschafts- und Sozialwissenschaften	F	m	34	6	9	2	6	7	2	-	2
		w	42	16	13	9	2	2	-	-	-
		i	76	22	22	11	8	9	2	-	2
	H	m	34	3	6	2	8	6	7	-	2
		w	42	13	11	9	4	2	2	1	-
		i	76	16	17	11	12	8	9	1	2
Zusammen	F	m	82	17	27	6	9	12	4	2	5
		w	49	19	15	9	2	2	2	-	-
		i	131	36	42	15	11	14	6	2	5
	H	m	82	11	20	8	11	14	9	3	6
		w	49	14	12	9	5	4	4	1	-
		i	131	25	32	17	16	18	13	4	6
Kunsthochschulen											
Mathematik, Naturwissenschaften	F	m	23	9	1	2	4	1	3	3	-
		w	4	-	-	1	2	1	-	-	-
		i	27	9	1	3	6	2	3	3	-
	H	m	23	9	1	2	4	1	2	4	-
		w	4	-	-	1	2	1	-	-	-
		i	27	9	1	3	6	2	2	4	-
Ingenieurwissenschaften	F	m	9	2	-	2	2	1	2	-	-
		w	85	19	15	14	17	10	7	3	-
		i	94	21	15	16	19	11	9	3	-
	H	m	9	2	1	2	1	-	2	1	-
		w	85	15	15	16	12	11	8	5	3
		i	94	17	16	18	13	11	10	6	3
Kunst, Kunstwissenschaft	F	m	398	69	65	62	43	67	48	24	20
		w	600	112	113	88	81	96	64	30	16
		i	998	181	178	150	124	163	112	54	36
	H	m	398	43	52	59	41	56	45	44	58
		w	600	84	86	73	64	71	85	49	88
		i	998	127	138	132	105	127	130	93	146
Zusammen	F	m	430	80	66	66	49	69	53	27	20
		w	689	131	128	103	100	107	71	33	16
		i	1 119	211	194	169	149	176	124	60	36
	H	m	430	54	54	63	46	57	49	49	58
		w	689	99	101	90	78	83	93	54	91
		i	1 119	153	155	153	124	140	142	103	149
Fachhochschulen (ohne Verwaltungsfachhochschulen)											
Sprach- und Kulturwissenschaften	F	m	469	77	90	46	97	57	61	31	10
		w	1 369	303	266	202	260	171	124	32	11
		i	1 838	380	356	248	357	228	185	63	21
	H	m	469	70	65	47	68	59	67	48	45
		w	1 369	275	201	171	241	185	155	71	70
		i	1 838	345	266	218	309	244	222	119	115

## II. Wintersemester 2007/08

## Noch 4. Studierende nach Hochschularten und Fächergruppen sowie Fach- und Hochschulsesemestern

Fächergruppe des 1. Studienfachs		Ge- schlecht	Ins- gesamt	Davon im ... Semester							
				1. oder 2.	3. oder 4.	5. oder 6.	7. oder 8.	9. oder 10.	11. oder 12.	13. oder 14.	15. oder höheren
noch Fachhochschulen (ohne Verwaltungsfachhochschulen)											
Rechts-, Wirtschafts- und Sozialwissenschaften	F	m	3 673	828	788	648	599	462	189	83	76
		w	4 678	1 131	894	907	724	669	212	70	71
		i	8 351	1 959	1 682	1 555	1 323	1 131	401	153	147
	H	m	3 673	635	588	553	570	504	243	196	384
		w	4 678	1 010	769	801	679	691	322	136	270
		i	8 351	1 645	1 357	1 354	1 249	1 195	565	332	654
Mathematik, Naturwissenschaften	F	m	1 201	291	224	217	189	155	61	41	23
		w	512	126	89	91	79	77	34	6	10
		i	1 713	417	313	308	268	232	95	47	33
	H	m	1 201	196	162	149	177	177	98	74	168
		w	512	92	63	81	77	89	42	18	50
		i	1 713	288	225	230	254	266	140	92	218
Humanmedizin/ Gesundheitswissenschaften	F	m	301	105	118	54	11	8	2	1	2
		w	468	125	124	90	64	41	17	5	2
		i	769	230	242	144	75	49	19	6	4
	H	m	301	72	84	47	32	14	26	6	20
		w	468	96	89	69	70	59	43	18	24
		i	769	168	173	116	102	73	69	24	44
Agrar-, Forst- und Ernährungswissenschaften	F	m	687	173	138	138	91	84	43	13	7
		w	886	239	161	157	117	142	52	15	3
		i	1 573	412	299	295	208	226	95	28	10
	H	m	687	137	99	133	84	102	47	34	51
		w	886	205	127	145	137	143	72	29	28
		i	1 573	342	226	278	221	245	119	63	79
Ingenieurwissenschaften	F	m	3 669	940	719	531	737	511	153	45	33
		w	1 140	329	226	200	206	120	35	10	14
		i	4 809	1 269	945	731	943	631	188	55	47
	H	m	3 669	744	605	438	733	587	232	129	201
		w	1 140	289	185	158	192	161	75	26	54
		i	4 809	1 033	790	596	925	748	307	155	255
Kunst, Kunstwissenschaft	F	m	273	65	57	63	30	40	13	3	2
		w	327	88	72	63	52	39	11	2	-
		i	600	153	129	126	82	79	24	5	2
	H	m	273	38	49	41	41	43	21	13	27
		w	327	62	46	45	52	49	25	16	32
		i	600	100	95	86	93	92	46	29	59
Zusammen	F	m	10 273	2 479	2 134	1 697	1 754	1 317	522	217	153
		w	9 380	2 341	1 832	1 710	1 502	1 259	485	140	111
		i	19 653	4 820	3 966	3 407	3 256	2 576	1 007	357	264
	H	m	10 273	1 892	1 652	1 408	1 705	1 486	734	500	896
		w	9 380	2 029	1 480	1 470	1 448	1 377	734	314	528
		i	19 653	3 921	3 132	2 878	3 153	2 863	1 468	814	1 424
Verwaltungsfachhochschulen											
Rechts-, Wirtschafts- und Sozialwissenschaften	F	m	135	30	48	51	6	-	-	-	-
		w	58	16	20	21	-	1	-	-	-
		i	193	46	68	72	6	1	-	-	-
	H	m	135	29	46	50	6	1	-	1	2
		w	58	15	19	20	-	2	-	-	2
		i	193	44	65	70	6	3	-	1	4

## II. Wintersemester 2007/08

## Noch 4. Studierende nach Hochschularten und Fächergruppen sowie Fach- und Hochschulsesemestern

Fächergruppe des 1. Studienfachs		Ge- schlecht	Ins- gesamt	Davon im ... Semester								
				1. oder 2.	3. oder 4.	5. oder 6.	7. oder 8.	9. oder 10.	11. oder 12.	13. oder 14.	15. oder höheren	
			Hochschulen insgesamt									
Sprach- und Kulturwissenschaften	F	m	2 549	587	406	330	431	323	202	139	131	
		w	6 443	1 465	1 034	981	1 081	893	566	238	185	
		i	8 992	2 052	1 440	1 311	1 512	1 216	768	377	316	
	H	m	2 549	437	273	257	358	323	222	239	440	
		w	6 443	1 188	778	752	982	938	696	350	759	
		i	8 992	1 625	1 051	1 009	1 340	1 261	918	589	1 199	
Sport	F	m	566	91	80	88	101	86	36	39	45	
		w	285	47	36	33	32	67	34	15	21	
		i	851	138	116	121	133	153	70	54	66	
	H	m	566	66	68	80	94	90	38	48	82	
		w	285	44	28	30	28	60	40	17	38	
		i	851	110	96	110	122	150	78	65	120	
Rechts-, Wirtschafts- und Sozialwissenschaften	F	m	7 743	1 602	1 564	1 355	1 189	983	503	306	241	
		w	8 797	2 112	1 651	1 599	1 276	1 218	561	187	193	
		i	16 540	3 714	3 215	2 954	2 465	2 201	1 064	493	434	
	H	m	7 743	1 246	1 199	1 170	1 119	1 059	540	528	882	
		w	8 797	1 835	1 362	1 388	1 171	1 285	775	324	657	
		i	16 540	3 081	2 561	2 558	2 290	2 344	1 315	852	1 539	
Mathematik, Naturwissenschaften	F	m	4 921	1 151	832	824	696	615	272	296	235	
		w	3 200	718	502	555	517	497	263	78	70	
		i	8 121	1 869	1 334	1 379	1 213	1 112	535	374	305	
	H	m	4 921	835	597	628	655	684	329	423	770	
		w	3 200	566	384	430	447	498	315	157	403	
		i	8 121	1 401	981	1 058	1 102	1 182	644	580	1 173	
Humanmedizin/ Gesundheitswissenschaften	F	m	1 450	257	288	224	172	158	152	122	77	
		w	2 724	425	477	447	413	392	303	171	96	
		i	4 174	682	765	671	585	550	455	293	173	
	H	m	1 450	206	244	203	181	151	165	139	161	
		w	2 724	367	418	398	405	389	335	195	217	
		i	4 174	573	662	601	586	540	500	334	378	
Agrar-, Forst- und Ernährungswissenschaften	F	m	1 005	233	205	194	145	122	61	31	14	
		w	1 523	410	301	251	202	207	105	29	18	
		i	2 528	643	506	445	347	329	166	60	32	
	H	m	1 005	180	151	182	130	150	66	61	85	
		w	1 523	339	237	231	223	209	144	58	82	
		i	2 528	519	388	413	353	359	210	119	167	
Ingenieurwissenschaften	F	m	6 117	1 645	1 215	936	1 136	759	237	113	76	
		w	1 840	543	363	318	337	169	63	21	26	
		i	7 957	2 188	1 578	1 254	1 473	928	300	134	102	
	H	m	6 117	1 310	1 011	800	1 113	864	369	258	392	
		w	1 840	464	304	273	311	225	120	43	100	
		i	7 957	1 774	1 315	1 073	1 424	1 089	489	301	492	
Kunst, Kunstwissenschaft	F	m	874	165	153	155	104	139	77	38	43	
		w	1 304	271	236	199	184	210	106	63	35	
		i	2 178	436	389	354	288	349	183	101	78	
	H	m	874	105	113	118	106	127	81	75	149	
		w	1 304	192	157	152	163	185	151	96	208	
		i	2 178	297	270	270	269	312	232	171	357	
Insgesamt	F	m	25 225	5 731	4 743	4 106	3 974	3 185	1 540	1 084	862	
		w	26 116	5 991	4 600	4 383	4 042	3 653	2 001	802	644	
		i	51 341	11 722	9 343	8 489	8 016	6 838	3 541	1 886	1 506	
	H	m	25 225	4 385	3 656	3 438	3 756	3 448	1 810	1 771	2 961	
		w	26 116	4 995	3 668	3 654	3 730	3 789	2 576	1 240	2 464	
		i	51 341	9 380	7 324	7 092	7 486	7 237	4 386	3 011	5 425	

## 2. Anteile der Studierenden je Fächergruppe an den Studierenden insgesamt im WS 1992/93 und im WS 2007/08

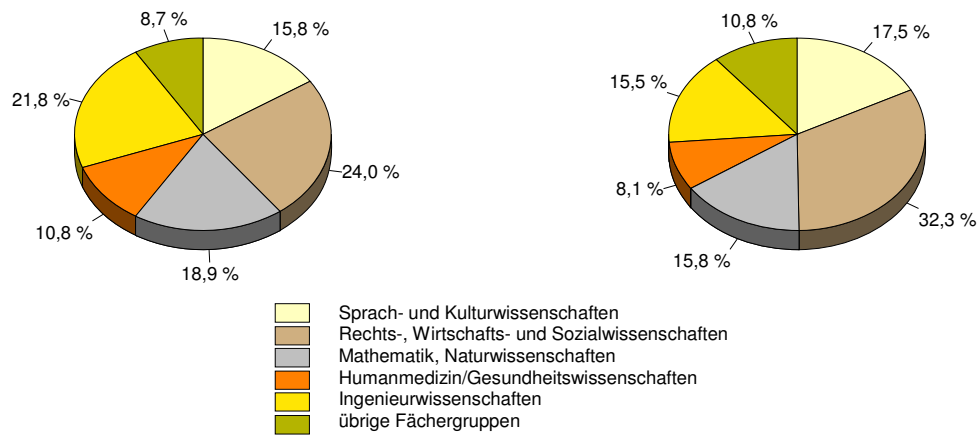

## 3. Anteile der Studierenden je Hochschulart an den Studierenden insgesamt im WS 1992/93 und im WS 2007/08

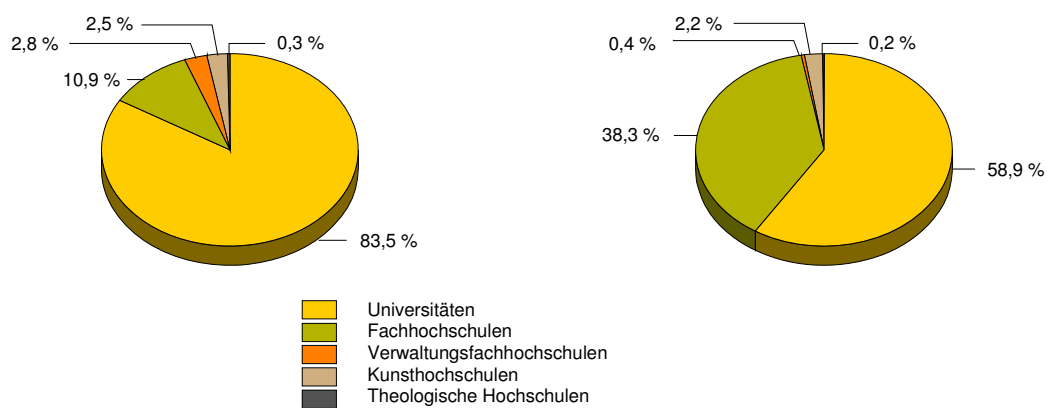

## 4. Altersstruktur der Studierenden im WS 2007/08

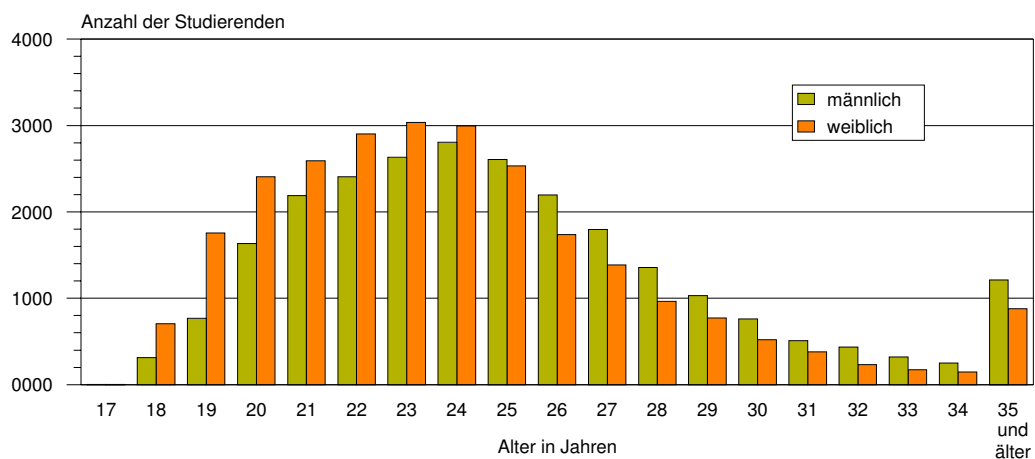

## II. Wintersemester 2007/08

## 5. Studierende nach dem Land des Erwerbs der Hochschulzugangsberechtigung und Hochschularten

Lfd. Nr.	Geschlecht	Studierende insgesamt	Davon Erwerb der Hochschul							
			Baden-Württemberg	Bayern	Berlin	Brandenburg	Bremen	Hamburg	Hessen	Mecklenburg-Vorpommern
Universitäten										
1	m	14 305	252	232	389	756	23	39	173	204
2	w	15 940	211	219	521	811	25	49	161	246
3	i	30 245	463	451	910	1 567	48	88	334	450
Theologische Hochschulen										
4	m	82	6	5	4	-	-	1	7	2
5	w	49	3	3	4	-	-	1	1	2
6	i	131	9	8	8	-	-	2	8	4
Kunsthochschulen										
7	m	430	15	23	29	22	2	3	7	9
8	w	689	31	40	62	33	3	6	7	28
9	i	1 119	46	63	91	55	5	9	14	37
Fachhochschulen (ohne Verwaltungsfachhochschulen)										
10	m	10 273	165	258	159	334	15	39	93	106
11	w	9 380	142	153	214	459	24	30	100	141
12	i	19 653	307	411	373	793	39	69	193	247
Verwaltungsfachhochschulen										
13	m	135	2	-	7	7	-	-	2	2
14	w	58	-	-	2	11	-	-	-	4
15	i	193	2	-	9	18	-	-	2	6
Hochschulen insgesamt										
16	m	25 225	440	518	588	1 119	40	82	282	323
17	w	26 116	387	415	803	1 314	52	86	269	421
18	i	51 341	827	933	1 391	2 433	92	168	551	744

zugangsberechtigung in/im										Lfd. Nr.
Nieder- sachsen	Nordrhein- Westfalen	Rheinland- Pfalz	Saarland	Sachsen	Sachsen- Anhalt	Schleswig- Holstein	Thüringen	Ausland	ohne Angabe	
Universitäten										
715	420	87	7	1 202	7 862	124	573	1 247	-	1
611	396	70	17	2 062	8 409	117	888	1 126	1	2
1 326	816	157	24	3 264	16 271	241	1 461	2 373	1	3
Theologische Hochschulen										
3	5	2	-	5	12	3	1	25	1	4
3	3	1	1	4	13	-	1	9	-	5
6	8	3	1	9	25	3	2	34	1	6
Kunsthochschulen										
3	6	5	2	83	172	1	30	18	-	7
17	29	5	2	132	200	4	61	29	-	8
20	35	10	4	215	372	5	91	47	-	9
Fachhochschulen (ohne Verwaltungsfachhochschulen)										
663	233	47	10	889	6 270	51	447	494	-	10
458	200	42	11	1 179	5 158	56	550	463	-	11
1 121	433	89	21	2 068	11 428	107	997	957	-	12
Verwaltungsfachhochschulen										
7	-	-	-	15	89	1	3	-	-	13
2	-	-	-	3	30	-	6	-	-	14
9	-	-	-	18	119	1	9	-	-	15
Hochschulen insgesamt										
1 391	664	141	19	2 194	14 405	180	1 054	1 784	1	16
1 091	628	118	31	3 380	13 810	177	1 506	1 627	1	17
2 482	1 292	259	50	5 574	28 215	357	2 560	3 411	2	18

## II. Wintersemester 2007/08

## 6. Studienanfängerinnen und Studienanfänger nach dem Land des Erwerbs der Hochschulzugangsberechtigung und Hochschularten

Lfd. Nr.	Geschlecht	Studienanfänger/-innen insgesamt	Davon Erwerb der Hochschul							
			Baden-Württemberg	Bayern	Berlin	Brandenburg	Bremen	Hamburg	Hessen	Mecklenburg-Vorpommern
Universitäten										
1	m	2 301	24	33	56	107	1	4	31	53
2	w	2 759	28	33	75	152	4	6	28	61
3	i	5 060	52	66	131	259	5	10	59	114
Theologische Hochschulen										
4	m	11	2	2	-	-	-	-	-	-
5	w	14	-	1	2	-	-	-	-	2
6	i	25	2	3	2	-	-	-	-	2
Kunsthochschulen										
7	m	52	2	-	2	1	1	-	-	1
8	w	95	6	3	5	6	-	2	-	4
9	i	147	8	3	7	7	1	2	-	5
Fachhochschulen (ohne Verwaltungsfachhochschulen)										
10	m	1 682	14	28	15	41	2	2	8	20
11	w	1 822	30	19	36	76	6	6	17	29
12	i	3 504	44	47	51	117	8	8	25	49
Verwaltungsfachhochschulen										
13	m	14	1	-	-	-	-	-	-	1
14	w	7	-	-	-	1	-	-	-	-
15	i	21	1	-	-	1	-	-	-	1
Hochschulen insgesamt										
16	m	4 060	43	63	73	149	4	6	39	75
17	w	4 697	64	56	118	235	10	14	45	96
18	i	8 757	107	119	191	384	14	20	84	171

zugangsberechtigung in/im										Lfd. Nr.
Nieder- sachsen	Nordrhein- Westfalen	Rheinland- Pfalz	Saarland	Sachsen	Sachsen- Anhalt	Schleswig- Holstein	Thüringen	Ausland	ohne Angabe	
<b>Universitäten</b>										
141	60	10	2	166	1 281	16	83	233	-	1
112	53	7	1	381	1 369	22	139	288	-	2
253	113	17	3	547	2 650	38	222	521	-	3
<b>Theologische Hochschulen</b>										
-	-	1	-	1	1	-	-	4	-	4
-	-	-	-	-	5	-	1	3	-	5
-	-	1	-	1	6	-	1	7	-	6
<b>Kunsthochschulen</b>										
1	1	-	-	12	27	-	4	-	-	7
3	3	-	-	17	32	2	10	2	-	8
4	4	-	-	29	59	2	14	2	-	9
<b>Fachhochschulen (ohne Verwaltungsfachhochschulen)</b>										
117	29	5	1	141	1 099	7	59	94	-	10
88	28	8	2	207	1 036	13	90	131	-	11
205	57	13	3	348	2 135	20	149	225	-	12
<b>Verwaltungsfachhochschulen</b>										
2	-	-	-	1	9	-	-	-	-	13
1	-	-	-	-	5	-	-	-	-	14
3	-	-	-	1	14	-	-	-	-	15
<b>Hochschulen insgesamt</b>										
261	90	16	3	321	2 417	23	146	331	-	16
204	84	15	3	605	2 447	37	240	424	-	17
465	174	31	6	926	4 864	60	386	755	-	18



## II. Wintersemester 2007/08

## 7. Studierende an Hochschulen insgesamt nach dem Alter

Alter	Ge- schlecht	Studierende			Deutsche Studierende			Ausländische Studierende		
		ins- gesamt	darunter im ersten		zu- sammen	darunter im ersten		zu- sammen	darunter im ersten	
			Hoch- schul- semester	Fach- semester		Hoch- schul- semester	Fach- semester		Hoch- schul- semester	Fach- semester
17 Jahre	m	2	2	1	1	1	1	1	1	-
	w	2	2	2	1	1	1	1	1	1
	i	4	4	3	2	2	2	2	2	1
18 Jahre	m	315	314	313	303	303	303	12	11	10
	w	706	706	706	695	695	695	11	11	11
	i	1 021	1 020	1 019	998	998	998	23	22	21
19 Jahre	m	770	724	723	739	698	701	31	26	22
	w	1 755	1 518	1 515	1 692	1 462	1 472	63	56	43
	i	2 525	2 242	2 238	2 431	2 160	2 173	94	82	65
20 Jahre	m	1 634	1 052	1 086	1 517	981	1 042	117	71	44
	w	2 407	1 007	1 060	2 259	905	994	148	102	66
	i	4 041	2 059	2 146	3 776	1 886	2 036	265	173	110
21 Jahre	m	2 189	677	791	2 028	608	734	161	69	57
	w	2 591	433	501	2 417	346	431	174	87	70
	i	4 780	1 110	1 292	4 445	954	1 165	335	156	127
22 Jahre	m	2 408	298	448	2 247	244	389	161	54	59
	w	2 902	265	381	2 716	204	318	186	61	63
	i	5 310	563	829	4 963	448	707	347	115	122
23 Jahre	m	2 631	255	411	2 425	202	348	206	53	63
	w	3 035	231	353	2 815	172	287	220	59	66
	i	5 666	486	764	5 240	374	635	426	112	129
24 Jahre	m	2 805	160	303	2 542	131	257	263	29	46
	w	2 995	165	273	2 758	121	215	237	44	58
	i	5 800	325	576	5 300	252	472	500	73	104
25 Jahre	m	2 605	145	271	2 362	115	222	243	30	49
	w	2 532	113	206	2 281	77	164	251	36	42
	i	5 137	258	477	4 643	192	386	494	66	91
26 Jahre	m	2 196	100	223	1 998	76	184	198	24	39
	w	1 737	79	150	1 570	58	122	167	21	28
	i	3 933	179	373	3 568	134	306	365	45	67
27 Jahre	m	1 797	78	159	1 631	57	126	166	21	33
	w	1 386	57	112	1 249	41	91	137	16	21
	i	3 183	135	271	2 880	98	217	303	37	54
28 Jahre	m	1 356	60	116	1 190	36	83	166	24	33
	w	964	28	68	838	17	49	126	11	19
	i	2 320	88	184	2 028	53	132	292	35	52
29 Jahre	m	1 031	58	94	894	42	76	137	16	18
	w	773	24	61	691	18	50	82	6	11
	i	1 804	82	155	1 585	60	126	219	22	29
30 Jahre	m	759	30	63	649	22	51	110	8	12
	w	519	17	34	436	8	23	83	9	11
	i	1 278	47	97	1 085	30	74	193	17	23
31 Jahre	m	508	24	47	426	16	37	82	8	10
	w	379	5	23	306	3	18	73	2	5
	i	887	29	70	732	19	55	155	10	15
32 Jahre	m	435	16	38	375	10	29	60	6	9
	w	233	7	15	199	5	12	34	2	3
	i	668	23	53	574	15	41	94	8	12
33 Jahre	m	320	13	25	265	7	17	55	6	8
	w	174	5	12	144	3	10	30	2	2
	i	494	18	37	409	10	27	85	8	10

## II. Wintersemester 2007/08

## Noch 7. Studierende an Hochschulen insgesamt nach dem Alter

Alter	Ge- schlecht	Studierende			Deutsche Studierende			Ausländische Studierende		
		ins- gesamt	darunter im ersten		zu- sammen	darunter im ersten		zu- sammen	darunter im ersten	
			Hoch- schul- semester	Fach- semester		Hoch- schul- semester	Fach- semester		Hoch- schul- semester	Fach- semester
34 Jahre	m	252	9	16	200	6	14	52	3	2
	w	146	8	15	125	6	12	21	2	3
	i	398	17	31	325	12	26	73	5	5
35 Jahre	m	204	8	15	164	4	10	40	4	5
	w	129	5	10	112	3	9	17	2	1
	i	333	13	25	276	7	19	57	6	6
36 Jahre	m	180	4	13	157	3	12	23	1	1
	w	96	6	6	78	2	3	18	4	3
	i	276	10	19	235	5	15	41	5	4
37 Jahre	m	143	7	9	120	6	8	23	1	1
	w	74	-	8	66	-	8	8	-	-
	i	217	7	17	186	6	16	31	1	1
38 Jahre	m	115	6	9	99	4	7	16	2	2
	w	77	5	8	68	2	7	9	3	1
	i	192	11	17	167	6	14	25	5	3
39 Jahre und älter	m	570	20	57	499	15	53	71	5	4
	w	504	11	64	468	8	57	36	3	7
	i	1 074	31	121	967	23	110	107	8	11
<b>Insgesamt</b>	<b>m</b>	<b>25 225</b>	<b>4 060</b>	<b>5 231</b>	<b>22 831</b>	<b>3 587</b>	<b>4 704</b>	<b>2 394</b>	<b>473</b>	<b>527</b>
	<b>w</b>	<b>26 116</b>	<b>4 697</b>	<b>5 583</b>	<b>23 984</b>	<b>4 157</b>	<b>5 048</b>	<b>2 132</b>	<b>540</b>	<b>535</b>
	<b>i</b>	<b>51 341</b>	<b>8 757</b>	<b>10 814</b>	<b>46 815</b>	<b>7 744</b>	<b>9 752</b>	<b>4 526</b>	<b>1 013</b>	<b>1 062</b>

## II. Wintersemester 2007/08

## 8. Lehramtsstudierende nach Hochschulen, Hochschularten und Fächergruppen

Fächergruppe des 1. Studienfachs	Ge- schlecht	Studierende			Deutsche Studierende			Ausländische Studierende		
		ins- gesamt	darunter im ersten		zu- sammen	darunter im ersten		zu- sammen	darunter im ersten	
			Hoch- schul- semester	Fach- semester		Hoch- schul- semester	Fach- semester		Hoch- schul- semester	Fach- semester
Universitäten										
Martin-Luther-Universität Halle-Wittenberg										
Sprach- und Kulturwissenschaften	m	408	81	111	401	80	109	7	1	2
	w	1 180	240	305	1 164	237	301	16	3	4
	i	1 588	321	416	1 565	317	410	23	4	6
Sport	m	114	-	-	114	-	-	-	-	-
	w	35	-	-	35	-	-	-	-	-
	i	149	-	-	149	-	-	-	-	-
Rechts-, Wirtschafts- und Sozialwissenschaften	m	28	-	-	28	-	-	-	-	-
	w	23	-	-	23	-	-	-	-	-
	i	51	-	-	51	-	-	-	-	-
Mathematik, Naturwissenschaften	m	177	-	-	176	-	-	1	-	-
	w	263	-	3	262	-	3	1	-	-
	i	440	-	3	438	-	3	2	-	-
Agrar-, Forst- und Ernährungswissenschaften	m	1	-	-	1	-	-	-	-	-
	w	12	-	-	12	-	-	-	-	-
	i	13	-	-	13	-	-	-	-	-
Ingenieurwissenschaften	m	6	-	-	6	-	-	-	-	-
	w	2	-	-	2	-	-	-	-	-
	i	8	-	-	8	-	-	-	-	-
Kunst, Kunstwissenschaft	m	37	-	-	35	-	-	2	-	-
	w	60	-	-	58	-	-	2	-	-
	i	97	-	-	93	-	-	4	-	-
Zusammen	m	771	81	111	761	80	109	10	1	2
	w	1 575	240	308	1 556	237	304	19	3	4
	i	2 346	321	419	2 317	317	413	29	4	6
Otto-von-Guericke-Universität Magdeburg										
Sprach- und Kulturwissenschaften	m	119	-	-	119	-	-	-	-	-
	w	272	-	1	270	-	1	2	-	-
	i	391	-	1	389	-	1	2	-	-
Sport	m	49	-	-	49	-	-	-	-	-
	w	20	-	-	20	-	-	-	-	-
	i	69	-	-	69	-	-	-	-	-
Rechts-, Wirtschafts- und Sozialwissenschaften	m	134	5	9	133	5	9	1	-	-
	w	199	26	28	198	26	28	1	-	-
	i	333	31	37	331	31	37	2	-	-
Mathematik, Naturwissenschaften	m	57	-	-	57	-	-	-	-	-
	w	46	-	4	46	-	4	-	-	-
	i	103	-	4	103	-	4	-	-	-
Ingenieurwissenschaften	m	77	16	24	77	16	24	-	-	-
	w	26	7	11	26	7	11	-	-	-
	i	103	23	35	103	23	35	-	-	-
Kunst, Kunstwissenschaft	m	14	-	-	14	-	-	-	-	-
	w	19	-	-	19	-	-	-	-	-
	i	33	-	-	33	-	-	-	-	-
Zusammen	m	450	21	33	449	21	33	1	-	-
	w	582	33	44	579	33	44	3	-	-
	i	1 032	54	77	1 028	54	77	4	-	-

## II. Wintersemester 2007/08

## Noch 8. Lehramtsstudierende nach Hochschulen, Hochschularten und Fächergruppen

Fächergruppe des 1. Studienfachs	Ge- schlecht	Studierende			Deutsche Studierende			Ausländische Studierende		
		ins- gesamt	darunter im ersten		zu- sammen	darunter im ersten		zu- sammen	darunter im ersten	
			Hoch- schul- semester	Fach- semester		Hoch- schul- semester	Fach- semester		Hoch- schul- semester	Fach- semester
Universitäten zusammen										
Sprach- und Kulturwissenschaften	m	527	81	111	520	80	109	7	1	2
	w	1 452	240	306	1 434	237	302	18	3	4
	i	1 979	321	417	1 954	317	411	25	4	6
Sport	m	163	-	-	163	-	-	-	-	-
	w	55	-	-	55	-	-	-	-	-
	i	218	-	-	218	-	-	-	-	-
Rechts-, Wirtschafts- und Sozialwissenschaften	m	162	5	9	161	5	9	1	-	-
	w	222	26	28	221	26	28	1	-	-
	i	384	31	37	382	31	37	2	-	-
Mathematik, Naturwissenschaften	m	234	-	-	233	-	-	1	-	-
	w	309	-	7	308	-	7	1	-	-
	i	543	-	7	541	-	7	2	-	-
Agrar-, Forst- und Ernährungswissenschaften	m	1	-	-	1	-	-	-	-	-
	w	12	-	-	12	-	-	-	-	-
	i	13	-	-	13	-	-	-	-	-
Ingenieurwissenschaften	m	83	16	24	83	16	24	-	-	-
	w	28	7	11	28	7	11	-	-	-
	i	111	23	35	111	23	35	-	-	-
Kunst, Kunstwissenschaft	m	51	-	-	49	-	-	2	-	-
	w	79	-	-	77	-	-	2	-	-
	i	130	-	-	126	-	-	4	-	-
Zusammen	m	1 221	102	144	1 210	101	142	11	1	2
	w	2 157	273	352	2 135	270	348	22	3	4
	i	3 378	375	496	3 345	371	490	33	4	6
Kunsthochschulen										
Hochschule für Kunst und Design Halle-Burg Giebichenstein										
Kunst, Kunstwissenschaft	m	14	1	3	14	1	3	-	-	-
	w	25	2	3	24	1	2	1	1	1
	i	39	3	6	38	2	5	1	1	1
Evangelische Hochschule für Kirchenmusik Halle										
Kunst, Kunstwissenschaft	m	5	3	3	5	3	3	-	-	-
	w	5	1	1	5	1	1	-	-	-
	i	10	4	4	10	4	4	-	-	-
Kunsthochschulen zusammen										
Kunst, Kunstwissenschaft	m	19	4	6	19	4	6	-	-	-
	w	30	3	4	29	2	3	1	1	1
	i	49	7	10	48	6	9	1	1	1
Zusammen	m	19	4	6	19	4	6	-	-	-
	w	30	3	4	29	2	3	1	1	1
	i	49	7	10	48	6	9	1	1	1

## II. Wintersemester 2007/08

## Noch 8. Lehramtsstudierende nach Hochschulen, Hochschularten und Fächergruppen

Fächergruppe des 1. Studienfachs	Ge- schlecht	Studierende			Deutsche Studierende			Ausländische Studierende		
		ins- gesamt	darunter im ersten		zu- sammen	darunter im ersten		zu- sammen	darunter im ersten	
			Hoch- schul- semester	Fach- semester		Hoch- schul- semester	Fach- semester		Hoch- schul- semester	Fach- semester
		Hochschulen insgesamt								
Sprach- und Kulturwissenschaften	m	527	81	111	520	80	109	7	1	2
	w	1 452	240	306	1 434	237	302	18	3	4
	i	1 979	321	417	1 954	317	411	25	4	6
Sport	m	163	-	-	163	-	-	-	-	-
	w	55	-	-	55	-	-	-	-	-
	i	218	-	-	218	-	-	-	-	-
Rechts-, Wirtschafts- und Sozialwissenschaften	m	162	5	9	161	5	9	1	-	-
	w	222	26	28	221	26	28	1	-	-
	i	384	31	37	382	31	37	2	-	-
Mathematik, Naturwissenschaften	m	234	-	-	233	-	-	1	-	-
	w	309	-	7	308	-	7	1	-	-
	i	543	-	7	541	-	7	2	-	-
Agrar-, Forst- und Ernährungswissenschaften	m	1	-	-	1	-	-	-	-	-
	w	12	-	-	12	-	-	-	-	-
	i	13	-	-	13	-	-	-	-	-
Ingenieurwissenschaften	m	83	16	24	83	16	24	-	-	-
	w	28	7	11	28	7	11	-	-	-
	i	111	23	35	111	23	35	-	-	-
Kunst, Kunstwissenschaft	m	70	4	6	68	4	6	2	-	-
	w	109	3	4	106	2	3	3	1	1
	i	179	7	10	174	6	9	5	1	1
Insgesamt	m	1 240	106	150	1 229	105	148	11	1	2
	w	2 187	276	356	2 164	272	351	23	4	5
	i	3 427	382	506	3 393	377	499	34	5	7

## II. Wintersemester 2007/08

## 9. Lehramtsstudierende an Hochschulen insgesamt nach dem 1. Studienfach

1. Studienfach	Ge- schlecht	Studierende			Deutsche Studierende			Ausländische Studierende		
		ins- gesamt	darunter im ersten		zu- sammen	darunter im ersten		zu- sammen	darunter im ersten	
			Hoch- schul- semester	Fach- semester		Hoch- schul- semester	Fach- semester		Hoch- schul- semester	Fach- semester
Evangelische Theologie, - Religionslehre	m	8	-	4	8	-	4	-	-	-
	w	29	1	7	29	1	7	-	-	-
	i	37	1	11	37	1	11	-	-	-
Katholische Theologie, - Religionslehre	m	1	-	-	1	-	-	-	-	-
	w	11	1	1	11	1	1	-	-	-
	i	12	1	1	12	1	1	-	-	-
Ethik	m	28	-	-	28	-	-	-	-	-
	w	56	-	2	56	-	2	-	-	-
	i	84	-	2	84	-	2	-	-	-
Philosophie	m	8	-	-	8	-	-	-	-	-
	w	8	-	-	8	-	-	-	-	-
	i	16	-	-	16	-	-	-	-	-
Geschichte	m	130	-	-	130	-	-	-	-	-
	w	84	1	2	83	1	2	1	-	-
	i	214	1	2	213	1	2	1	-	-
Griechisch	m	2	-	-	2	-	-	-	-	-
	w	2	-	-	2	-	-	-	-	-
	i	4	-	-	4	-	-	-	-	-
Latein	m	21	-	-	19	-	-	2	-	-
	w	60	-	-	58	-	-	2	-	-
	i	81	-	-	77	-	-	4	-	-
Germanistik/Deutsch	m	85	-	-	85	-	-	-	-	-
	w	400	-	1	399	-	1	1	-	-
	i	485	-	1	484	-	1	1	-	-
Anglistik/Englisch	m	62	-	-	62	-	-	-	-	-
	w	157	1	1	154	-	-	3	1	1
	i	219	1	1	216	-	-	3	1	1
Französisch	m	6	-	-	5	-	-	1	-	-
	w	36	-	1	36	-	1	-	-	-
	i	42	-	1	41	-	1	1	-	-
Italienisch	m	1	-	-	1	-	-	-	-	-
	w	19	1	1	19	1	1	-	-	-
	i	20	1	1	20	1	1	-	-	-
Spanisch	m	3	-	-	3	-	-	-	-	-
	w	28	1	2	26	-	1	2	1	1
	i	31	1	2	29	-	1	2	1	1
Russisch	m	5	-	-	3	-	-	2	-	-
	w	16	-	1	10	-	1	6	-	-
	i	21	-	1	13	-	1	8	-	-
Psychologie	m	2	-	2	2	-	2	-	-	-
	w	14	-	14	14	-	14	-	-	-
	i	16	-	16	16	-	16	-	-	-
Erziehungswissenschaft (Pädagogik)	m	105	81	105	103	80	103	2	1	2
	w	273	234	273	271	233	271	2	1	2
	i	378	315	378	374	313	374	4	2	4
Sachunterricht (einschließlich Schulgarten)	m	-	-	-	-	-	-	-	-	-
	w	1	-	-	1	-	-	-	-	-
	i	1	-	-	1	-	-	-	-	-
Geistigbehinderten- pädagogik/Praktisch- Bildbaren-Pädagogik	m	3	-	-	3	-	-	-	-	-
	w	19	-	-	19	-	-	-	-	-
	i	22	-	-	22	-	-	-	-	-
Lernbehinderten- pädagogik	m	3	-	-	3	-	-	-	-	-
	w	16	-	-	16	-	-	-	-	-
	i	19	-	-	19	-	-	-	-	-

## II. Wintersemester 2007/08

## Noch 9. Lehramtsstudierende an Hochschulen insgesamt nach dem 1. Studienfach

1. Studienfach	Ge- schlecht	Studierende			Deutsche Studierende			Ausländische Studierende		
		ins- gesamt	darunter im ersten		zu- sammen	darunter im ersten		zu- sammen	darunter im ersten	
			Hoch- schul- semester	Fach- semester		Hoch- schul- semester	Fach- semester		Hoch- schul- semester	Fach- semester
Sonderpädagogik	m	50	-	-	50	-	-	-	-	-
	w	209	-	-	208	-	-	1	-	-
	i	259	-	-	258	-	-	1	-	-
Verhaltensgestörten- pädagogik	m	4	-	-	4	-	-	-	-	-
	w	14	-	-	14	-	-	-	-	-
	i	18	-	-	18	-	-	-	-	-
Sportpädagogik/ Sportpsychologie	m	163	-	-	163	-	-	-	-	-
	w	55	-	-	55	-	-	-	-	-
	i	218	-	-	218	-	-	-	-	-
Sozialkunde	m	44	-	-	44	-	-	-	-	-
	w	33	-	-	33	-	-	-	-	-
	i	77	-	-	77	-	-	-	-	-
Arbeitslehre/ Wirtschaftslehre	m	118	5	9	117	5	9	1	-	-
	w	189	26	28	188	26	28	1	-	-
	i	307	31	37	305	31	37	2	-	-
Mathematik	m	78	-	-	77	-	-	1	-	-
	w	110	-	2	109	-	2	1	-	-
	i	188	-	2	186	-	2	2	-	-
Informatik	m	6	-	-	6	-	-	-	-	-
	w	9	-	2	9	-	2	-	-	-
	i	15	-	2	15	-	2	-	-	-
Astronomie, Astrophysik	m	-	-	-	-	-	-	-	-	-
	w	2	-	-	2	-	-	-	-	-
	i	2	-	-	2	-	-	-	-	-
Physik	m	27	-	-	27	-	-	-	-	-
	w	4	-	1	4	-	1	-	-	-
	i	31	-	1	31	-	1	-	-	-
Chemie	m	13	-	-	13	-	-	-	-	-
	w	11	-	-	11	-	-	-	-	-
	i	24	-	-	24	-	-	-	-	-
Biologie	m	55	-	-	55	-	-	-	-	-
	w	140	-	1	140	-	1	-	-	-
	i	195	-	1	195	-	1	-	-	-
Geografie/Erdkunde	m	55	-	-	55	-	-	-	-	-
	w	33	-	1	33	-	1	-	-	-
	i	88	-	1	88	-	1	-	-	-
Haushalts- und Ernährungswissenschaft	m	1	-	-	1	-	-	-	-	-
	w	12	-	-	12	-	-	-	-	-
	i	13	-	-	13	-	-	-	-	-
Lernbereich Technik	m	6	-	-	6	-	-	-	-	-
	w	2	-	-	2	-	-	-	-	-
	i	8	-	-	8	-	-	-	-	-
Metalltechnik	m	36	9	12	36	9	12	-	-	-
	w	9	2	3	9	2	3	-	-	-
	i	45	11	15	45	11	15	-	-	-
Elektrotechnik/ Elektronik	m	15	6	6	15	6	6	-	-	-
	w	2	1	1	2	1	1	-	-	-
	i	17	7	7	17	7	7	-	-	-
Bauingenieurwesen/ Ingenieurbau	m	26	1	6	26	1	6	-	-	-
	w	15	4	7	15	4	7	-	-	-
	i	41	5	13	41	5	13	-	-	-
Kunsterziehung	m	14	1	3	14	1	3	-	-	-
	w	26	2	3	25	1	2	1	1	1
	i	40	3	6	39	2	5	1	1	1

## II. Wintersemester 2007/08

## Noch 9. Lehramtsstudierende an Hochschulen insgesamt nach dem 1. Studienfach

1. Studienfach	Ge- schlecht	Studierende			Deutsche Studierende			Ausländische Studierende		
		ins- gesamt	darunter im ersten		zu- sammen	darunter im ersten		zu- sammen	darunter im ersten	
			Hoch- schul- semester	Fach- semester		Hoch- schul- semester	Fach- semester		Hoch- schul- semester	Fach- semester
Kirchenmusik	m	7	3	3	7	3	3	-	-	-
	w	8	1	1	8	1	1	-	-	-
	i	15	4	4	15	4	4	-	-	-
Musikerziehung	m	49	-	-	47	-	-	2	-	-
	w	75	-	-	73	-	-	2	-	-
	i	124	-	-	120	-	-	4	-	-
<b>Insgesamt</b>	<b>m</b>	<b>1 240</b>	<b>106</b>	<b>150</b>	<b>1 229</b>	<b>105</b>	<b>148</b>	<b>11</b>	<b>1</b>	<b>2</b>
	<b>w</b>	<b>2 187</b>	<b>276</b>	<b>356</b>	<b>2 164</b>	<b>272</b>	<b>351</b>	<b>23</b>	<b>4</b>	<b>5</b>
	<b>i</b>	<b>3 427</b>	<b>382</b>	<b>506</b>	<b>3 393</b>	<b>377</b>	<b>499</b>	<b>34</b>	<b>5</b>	<b>7</b>



## II. Wintersemester 2007/08

## 10. Ausländische Studierende an Hochschulen insgesamt nach der Staatsangehörigkeit

Land und Gebiet (Staatsangehörigkeit)	Ausländische Studierende			Darunter im ersten					
				Hochschulsemester			Fachsemester		
	ins- gesamt	männlich	weiblich	zu- sammen	männlich	weiblich	zu- sammen	männlich	weiblich
<b>Europa</b>									
Europäische Union									
Belgien	8	6	2	3	2	1	1	1	-
Bulgarien	341	147	194	42	15	27	63	24	39
Dänemark	4	1	3	2	1	1	2	1	1
Estland	9	1	8	3	1	2	3	1	2
Finnland	8	1	7	2	-	2	2	-	2
Frankreich	36	12	24	23	7	16	15	6	9
Griechenland	20	10	10	1	1	-	2	1	1
Großbritannien und Nordirland	8	3	5	6	2	4	4	2	2
Irland	2	-	2	1	-	1	1	-	1
Italien	38	18	20	16	7	9	18	7	11
Lettland	9	1	8	1	-	1	2	-	2
Litauen	23	8	15	5	1	4	5	1	4
Luxemburg	6	5	1	2	2	-	3	3	-
Malta	1	1	-	-	-	-	-	-	-
Niederlande	7	4	3	3	1	2	1	1	-
Österreich	23	13	10	5	3	2	4	2	2
Polen	165	64	101	52	22	30	56	25	31
Portugal	2	1	1	2	1	1	2	1	1
Rumänien	25	10	15	8	3	5	7	4	3
Schweden	1	-	1	1	-	1	1	-	1
Slowakei	41	19	22	19	7	12	20	7	13
Slowenien	1	-	1	1	-	1	1	-	1
Spanien	40	15	25	23	6	17	10	5	5
Tschechische Republik	23	6	17	19	3	16	18	3	15
Ungarn	32	11	21	13	5	8	12	5	7
Zypern	2	1	1	-	-	-	-	-	-
Europäische Union zusammen	875	358	517	253	90	163	253	100	153
Übriges Europa									
Albanien	7	4	3	5	3	2	6	4	2
Bosnien und Herzegowina	7	3	4	2	-	2	2	-	2
Kroatien	20	5	15	2	-	2	2	-	2
Mazedonien	9	4	5	1	-	1	2	1	1
Moldau, Republik	23	9	14	6	4	2	6	4	2
Montenegro	1	-	1	-	-	-	-	-	-
Norwegen	3	2	1	-	-	-	1	1	-
Russische Föderation	346	136	210	102	40	62	84	23	61
Schweiz	11	4	7	2	-	2	2	-	2
Serbien	23	13	10	6	2	4	8	4	4
Türkei	87	59	28	15	5	10	19	10	9
Ukraine	234	111	123	44	26	18	49	23	26
Weißrussland	50	25	25	9	6	3	7	4	3
Übriges Europa zusammen	821	375	446	194	86	108	188	74	114
Zusammen	1 696	733	963	447	176	271	441	174	267
<b>Afrika</b>									
Ägypten	45	41	4	3	2	1	5	4	1
Äthiopien	16	11	5	1	1	-	1	1	-
Algerien	8	7	1	2	1	1	3	2	1
Angola	1	1	-	-	-	-	1	1	-
Benin	2	2	-	-	-	-	1	1	-
Burkina Faso	2	1	1	-	-	-	-	-	-
Ghana	11	11	-	1	1	-	3	3	-
Guinea	4	1	3	-	-	-	-	-	-
Kamerun	47	27	20	4	3	1	9	5	4
Kenia	4	3	1	2	2	-	2	2	-
Kongo, Demokratische Republik	1	-	1	-	-	-	-	-	-
Kongo, Republik	1	1	-	-	-	-	-	-	-
Libyen	11	8	3	1	1	-	2	2	-
Madagaskar	1	-	1	-	-	-	-	-	-

## II. Wintersemester 2007/08

## Noch 10. Ausländische Studierende an Hochschulen insgesamt nach der Staatsangehörigkeit

Land und Gebiet (Staatsangehörigkeit)	Ausländische Studierende			Darunter im ersten					
				Hochschulsemester			Fachsemester		
	ins- gesamt	männlich	weiblich	zu- sammen	männlich	weiblich	zu- sammen	männlich	weiblich
Marokko	151	131	20	34	29	5	51	44	7
Mosambik	1	1	-	-	-	-	-	-	-
Namibia	1	1	-	-	-	-	-	-	-
Niger	1	1	-	-	-	-	-	-	-
Nigeria	22	19	3	8	7	1	9	8	1
Sierra Leone	1	1	-	-	-	-	-	-	-
Simbabwe	1	-	1	-	-	-	-	-	-
Südafrika	3	2	1	-	-	-	-	-	-
Sudan	5	5	-	-	-	-	1	1	-
Tansania, Vereinigte Republik	2	2	-	-	-	-	-	-	-
Togo	3	2	1	1	-	1	1	-	1
Tunesien	9	9	-	3	3	-	4	4	-
Uganda	5	2	3	1	1	-	2	1	1
Zusammen	359	290	69	61	51	10	95	79	16
<b>Amerika</b>									
Argentinien	6	3	3	1	1	-	1	1	-
Bolivien	3	1	2	2	-	2	2	-	2
Brasilien	26	13	13	5	3	2	7	3	4
Chile	7	4	3	3	1	2	3	1	2
Costa Rica	3	-	3	2	-	2	2	-	2
Ecuador	3	2	1	2	1	1	2	1	1
El Salvador	5	3	2	1	1	-	2	1	1
Guatemala	4	3	1	-	-	-	-	-	-
Jamaika	2	1	1	1	1	-	1	1	-
Kanada	14	6	8	7	3	4	4	2	2
Kolumbien	23	15	8	3	2	1	4	2	2
Kuba	7	5	2	-	-	-	1	1	-
Mexiko	24	16	8	16	11	5	15	11	4
Nicaragua	1	1	-	-	-	-	-	-	-
Panama	1	1	-	-	-	-	-	-	-
Peru	9	4	5	6	3	3	3	2	1
Trinidad und Tobago	1	1	-	-	-	-	-	-	-
Venezuela	7	7	-	2	2	-	2	2	-
Vereinigte Staaten	48	17	31	27	9	18	27	9	18
Übriges Amerika	1	1	-	-	-	-	-	-	-
Zusammen	195	104	91	78	38	40	76	37	39
<b>Asien</b>									
Afghanistan	2	1	1	-	-	-	1	-	1
Armenien	13	3	10	3	1	2	3	1	2
Aserbaidschan	10	5	5	4	2	2	4	2	2
Bangladesch	6	6	-	2	2	-	2	2	-
China	1 356	697	659	252	104	148	229	102	127
Georgien	49	21	28	6	4	2	11	8	3
Indien	101	81	20	11	9	2	15	11	4
Indonesien	39	19	20	4	3	1	6	3	3
Irak	19	14	5	5	3	2	5	3	2
Iran, Islamische Republik	40	25	15	7	5	2	8	6	2
Israel	24	21	3	2	2	-	3	3	-
Japan	31	10	21	17	4	13	16	4	12
Jemen	23	23	-	10	10	-	12	12	-
Jordanien	20	19	1	4	4	-	6	6	-
Kasachstan	30	12	18	2	-	2	1	-	1
Kirgisistan	11	5	6	4	2	2	4	2	2
Korea, Demokratische Republik	1	-	1	-	-	-	-	-	-
Korea, Republik	53	27	26	5	1	4	9	3	6
Libanon	5	4	1	1	1	-	1	1	-
Malaysia	6	3	3	1	-	1	1	-	1
Mongolei	38	14	24	2	1	1	3	1	2
Nepal	12	8	4	1	1	-	1	1	-
Oman	1	1	-	-	-	-	-	-	-
Pakistan	47	45	2	6	4	2	6	4	2
Philippinen	1	1	-	-	-	-	-	-	-
Saudi-Arabien	7	5	2	1	-	1	1	-	1

## II. Wintersemester 2007/08

## Noch 10. Ausländische Studierende an Hochschulen insgesamt nach der Staatsangehörigkeit

Land und Gebiet (Staatsangehörigkeit)	Ausländische Studierende			Darunter im ersten					
				Hochschulsemester			Fachsemester		
	ins- gesamt	männlich	weiblich	zu- sammen	männlich	weiblich	zu- sammen	männlich	weiblich
Singapur	2	1	1	1	-	1	2	1	1
Syrien, Arabische Republik	56	44	12	9	6	3	12	9	3
Tadschikistan	1	1	-	-	-	-	-	-	-
Taiwan	16	8	8	5	1	4	4	1	3
Thailand	22	8	14	5	3	2	8	4	4
Turkmenistan	1	-	1	-	-	-	-	-	-
Usbekistan	20	14	6	8	4	4	9	5	4
Vietnam	196	107	89	44	26	18	62	37	25
Übriges Asien	3	3	-	-	-	-	-	-	-
<b>Zusammen</b>	<b>2 262</b>	<b>1 256</b>	<b>1 006</b>	<b>422</b>	<b>203</b>	<b>219</b>	<b>445</b>	<b>232</b>	<b>213</b>
<b>Australien, Ozeanien</b>									
Australien, Übriges Ozeanien	2	2	-	1	1	-	1	1	-
Staatenlos	4	3	1	2	2	-	2	2	-
Ungeklärt	8	6	2	2	2	-	2	2	-
<b>Insgesamt</b>	<b>4 526</b>	<b>2 394</b>	<b>2 132</b>	<b>1 013</b>	<b>473</b>	<b>540</b>	<b>1 062</b>	<b>527</b>	<b>535</b>

## II. Wintersemester 2007/08

## 11. Ausländische Studierende an Hochschulen insgesamt nach Fächergruppen und der Staatsangehörigkeit

Land und Gebiet (Staatsangehörigkeit)	Ge- schlecht	Ins- gesamt	Davon in der Fächergruppe							
			Sprach- und Kult- wissen- schaften	Sport	Rechts- -, Wirt- schafts- und So- zial- wissen- schaften	Mathe- matik, Natur- wissen- schaften	Human- medizin/ Gesund- heits- wissen- schaften	Agrar- -, Forst- und Ernäh- rungs- wissen- schaften	Inge- nieur- wissen- schaften	Kunst, Kunst- wissen- schaft
Europa										
Europäische Union										
Belgien	m	6	1	-	1	1	-	1	1	1
	w	2	2	-	-	-	-	-	-	-
	i	8	3	-	1	1	-	1	1	1
Bulgarien	m	147	6	-	102	15	4	1	15	4
	w	194	15	-	137	11	15	3	12	1
	i	341	21	-	239	26	19	4	27	5
Dänemark	m	1	-	-	1	-	-	-	-	-
	w	3	2	-	1	-	-	-	-	-
	i	4	2	-	2	-	-	-	-	-
Estland	m	1	-	-	-	-	1	-	-	-
	w	8	3	-	4	1	-	-	-	-
	i	9	3	-	4	1	1	-	-	-
Finnland	m	1	-	-	-	-	1	-	-	-
	w	7	2	-	3	-	1	-	-	1
	i	8	2	-	3	-	2	-	-	1
Frankreich	m	12	5	-	2	-	-	-	4	1
	w	24	13	-	6	-	-	2	1	2
	i	36	18	-	8	-	-	2	5	3
Griechenland	m	10	1	-	2	1	4	-	2	-
	w	10	3	-	1	3	1	-	2	-
	i	20	4	-	3	4	5	-	4	-
Großbritannien und Nordirland	m	3	2	-	-	1	-	-	-	-
	w	5	4	-	-	-	-	-	-	1
	i	8	6	-	-	1	-	-	-	1
Irland	m	-	-	-	-	-	-	-	-	-
	w	2	-	-	-	2	-	-	-	-
	i	2	-	-	-	2	-	-	-	-
Italien	m	18	5	1	4	2	1	-	5	-
	w	20	13	-	3	2	1	-	1	-
	i	38	18	1	7	4	2	-	6	-
Lettland	m	1	-	-	1	-	-	-	-	-
	w	8	2	-	6	-	-	-	-	-
	i	9	2	-	7	-	-	-	-	-
Litauen	m	8	-	-	1	3	-	-	2	2
	w	15	4	-	5	2	3	1	-	-
	i	23	4	-	6	5	3	1	2	2
Luxemburg	m	5	2	-	2	1	-	-	-	-
	w	1	1	-	-	-	-	-	-	-
	i	6	3	-	2	1	-	-	-	-
Malta	m	1	-	-	-	-	-	-	1	-
	w	-	-	-	-	-	-	-	-	-
	i	1	-	-	-	-	-	-	1	-
Niederlande	m	4	-	-	1	-	-	2	1	-
	w	3	-	-	1	-	-	-	-	2
	i	7	-	-	2	-	-	2	1	2
Österreich	m	13	3	-	4	3	1	1	-	1
	w	10	2	-	1	1	1	-	1	4
	i	23	5	-	5	4	2	1	1	5

## II. Wintersemester 2007/08

## Noch 11. Ausländische Studierende an Hochschulen insgesamt nach Fächergruppen und der Staatsangehörigkeit

Land und Gebiet (Staatsangehörigkeit)	Geschlecht	Insgesamt	Davon in der Fächergruppe							
			Sprach- und Kulturwissenschaften	Sport	Rechts-, Wirtschafts- und Sozialwissenschaften	Mathematik, Naturwissenschaften	Humanmedizin/ Gesundheitswissenschaften	Agrar-, Forst- und Ernährungswissenschaften	Ingenieurwissenschaften	Kunst, Kunstwissenschaft
Polen	m	64	13	-	15	11	3	1	18	3
	w	101	28	2	35	10	11	4	10	1
	i	165	41	2	50	21	14	5	28	4
Portugal	m	1	1	-	-	-	-	-	-	-
	w	1	1	-	-	-	-	-	-	-
	i	2	2	-	-	-	-	-	-	-
Rumänien	m	10	-	-	4	1	-	1	3	1
	w	15	4	-	3	3	-	-	3	2
	i	25	4	-	7	4	-	1	6	3
Schweden	m	-	-	-	-	-	-	-	-	-
	w	1	-	-	1	-	-	-	-	-
	i	1	-	-	1	-	-	-	-	-
Slowakei	m	19	-	1	13	-	-	-	3	2
	w	22	3	1	14	-	1	-	3	-
	i	41	3	2	27	-	1	-	6	2
Slowenien	m	-	-	-	-	-	-	-	-	-
	w	1	-	-	1	-	-	-	-	-
	i	1	-	-	1	-	-	-	-	-
Spanien	m	15	7	-	2	1	-	-	4	1
	w	25	16	-	3	-	1	-	4	1
	i	40	23	-	5	1	1	-	8	2
Tschechische Republik	m	6	1	1	-	1	-	-	2	1
	w	17	9	-	3	-	2	-	-	3
	i	23	10	1	3	1	2	-	2	4
Ungarn	m	11	3	-	3	1	-	1	3	-
	w	21	8	-	8	2	1	1	-	1
	i	32	11	-	11	3	1	2	3	1
Zypern	m	1	1	-	-	-	-	-	-	-
	w	1	-	-	1	-	-	-	-	-
	i	2	1	-	1	-	-	-	-	-
Europäische Union zusammen	m	358	51	3	158	42	15	8	64	17
	w	517	135	3	237	37	38	11	37	19
	i	875	186	6	395	79	53	19	101	36
Übriges Europa										
Albanien	m	4	-	-	1	-	1	1	1	-
	w	3	-	-	-	-	2	-	-	1
	i	7	-	-	1	-	3	1	1	1
Bosnien und Herzegowina	m	3	1	-	1	-	-	-	1	-
	w	4	-	-	1	-	-	-	2	1
	i	7	1	-	2	-	-	-	3	1
Kroatien	m	5	1	-	2	2	-	-	-	-
	w	15	3	-	5	2	-	2	2	1
	i	20	4	-	7	4	-	2	2	1
Mazedonien	m	4	-	-	-	-	1	-	1	2
	w	5	1	-	2	-	-	-	2	-
	i	9	1	-	2	-	1	-	3	2
Moldau, Republik	m	9	2	-	2	1	-	1	2	1
	w	14	4	-	7	-	1	-	2	-
	i	23	6	-	9	1	1	1	4	1

## II. Wintersemester 2007/08

**Noch 11. Ausländische Studierende an Hochschulen insgesamt nach Fächergruppen und der Staatsangehörigkeit**

Land und Gebiet (Staatsangehörigkeit)	Geschlecht	Insgesamt	Davon in der Fächergruppe							
			Sprach- und Kulturwissenschaften	Sport	Rechts-, Wirtschafts- und Sozialwissenschaften	Mathematik, Naturwissenschaften	Humanmedizin/ Gesundheitswissenschaften	Agrar-, Forst- und Ernährungswissenschaften	Ingenieurwissenschaften	Kunst, Kunstwissenschaft
Montenegro	m	-	-	-	-	-	-	-	-	-
	w	1	-	-	1	-	-	-	-	-
	i	1	-	-	1	-	-	-	-	-
Norwegen	m	2	-	-	1	-	1	-	-	-
	w	1	-	-	1	-	-	-	-	-
	i	3	-	-	2	-	1	-	-	-
Russische Föderation	m	136	18	-	73	21	1	4	17	2
	w	210	57	-	101	23	9	1	6	13
	i	346	75	-	174	44	10	5	23	15
Schweiz	m	4	1	-	2	-	1	-	-	-
	w	7	2	-	1	-	3	-	-	1
	i	11	3	-	3	-	4	-	-	1
Serbien	m	13	4	-	5	2	-	-	2	-
	w	10	2	-	5	-	1	-	2	-
	i	23	6	-	10	2	1	-	4	-
Türkei	m	59	2	-	18	7	4	4	22	2
	w	28	7	-	9	3	4	1	4	-
	i	87	9	-	27	10	8	5	26	2
Ukraine	m	111	6	1	23	15	2	10	54	-
	w	123	35	-	43	10	7	8	15	5
	i	234	41	1	66	25	9	18	69	5
Weißrussland	m	25	2	-	5	7	-	6	4	1
	w	25	8	-	11	2	1	2	-	1
	i	50	10	-	16	9	1	8	4	2
Übriges Europa zusammen	m	375	37	1	133	55	11	26	104	8
	w	446	119	-	187	40	28	14	35	23
	i	821	156	1	320	95	39	40	139	31
Zusammen	m	733	88	4	291	97	26	34	168	25
	w	963	254	3	424	77	66	25	72	42
	i	1 696	342	7	715	174	92	59	240	67
<b>Afrika</b>										
Ägypten	m	41	9	4	2	11	3	3	9	-
	w	4	-	1	-	-	-	1	1	1
	i	45	9	5	2	11	3	4	10	1
Äthiopien	m	11	1	-	-	3	1	2	4	-
	w	5	1	-	1	1	-	1	1	-
	i	16	2	-	1	4	1	3	5	-
Algerien	m	7	-	-	2	4	-	-	1	-
	w	1	-	-	-	-	1	-	-	-
	i	8	-	-	2	4	1	-	1	-
Angola	m	1	-	-	1	-	-	-	-	-
	w	-	-	-	-	-	-	-	-	-
	i	1	-	-	1	-	-	-	-	-
Benin	m	2	-	-	-	1	-	1	-	-
	w	-	-	-	-	-	-	-	-	-
	i	2	-	-	-	1	-	1	-	-
Burkina Faso	m	1	-	-	-	1	-	-	-	-
	w	1	-	-	1	-	-	-	-	-
	i	2	-	-	1	1	-	-	-	-
Ghana	m	11	-	-	5	2	-	-	4	-
	w	-	-	-	-	-	-	-	-	-
	i	11	-	-	5	2	-	-	4	-

## II. Wintersemester 2007/08

## Noch 11. Ausländische Studierende an Hochschulen insgesamt nach Fächergruppen und der Staatsangehörigkeit

Land und Gebiet (Staatsangehörigkeit)	Geschlecht	Insgesamt	Davon in der Fächergruppe							
			Sprach- und Kultur- wissen- schaften	Sport	Rechts-, Wirt- schafts- und Sozial- wissen- schaften	Mathe- matik, Natur- wissen- schaften	Human- medizin/ Gesund- heits- wissen- schaften	Agrar-, Forst- und Ernäh- rungs- wissen- schaften	Inge- nieur- wissen- schaften	Kunst, Kunst- wissen- schaft
Guinea	m	1	-	-	-	1	-	-	-	-
	w	3	-	-	1	-	-	-	2	-
	i	4	-	-	1	1	-	-	2	-
Kamerun	m	27	-	-	8	6	9	-	4	-
	w	20	2	-	2	4	10	1	1	-
	i	47	2	-	10	10	19	1	5	-
Kenia	m	3	-	-	2	-	-	1	-	-
	w	1	-	-	1	-	-	-	-	-
	i	4	-	-	3	-	-	1	-	-
Kongo, Demokratische Republik	m	-	-	-	-	-	-	-	-	-
	w	1	1	-	-	-	-	-	-	-
	i	1	1	-	-	-	-	-	-	-
Kongo, Republik	m	1	1	-	-	-	-	-	-	-
	w	-	-	-	-	-	-	-	-	-
	i	1	1	-	-	-	-	-	-	-
Libyen	m	8	-	-	-	4	1	-	2	1
	w	3	-	-	-	1	-	-	2	-
	i	11	-	-	-	5	1	-	4	1
Madagaskar	m	-	-	-	-	-	-	-	-	-
	w	1	1	-	-	-	-	-	-	-
	i	1	1	-	-	-	-	-	-	-
Marokko	m	131	18	3	31	57	5	-	17	-
	w	20	3	-	2	9	1	1	3	1
	i	151	21	3	33	66	6	1	20	1
Mosambik	m	1	-	-	1	-	-	-	-	-
	w	-	-	-	-	-	-	-	-	-
	i	1	-	-	1	-	-	-	-	-
Namibia	m	1	-	-	1	-	-	-	-	-
	w	-	-	-	-	-	-	-	-	-
	i	1	-	-	1	-	-	-	-	-
Niger	m	1	1	-	-	-	-	-	-	-
	w	-	-	-	-	-	-	-	-	-
	i	1	1	-	-	-	-	-	-	-
Nigeria	m	19	1	-	5	2	-	1	10	-
	w	3	1	-	-	-	-	1	1	-
	i	22	2	-	5	2	-	2	11	-
Sierra Leone	m	1	-	-	-	-	-	-	1	-
	w	-	-	-	-	-	-	-	-	-
	i	1	-	-	-	-	-	-	1	-
Simbabwe	m	-	-	-	-	-	-	-	-	-
	w	1	-	-	-	-	1	-	-	-
	i	1	-	-	-	-	1	-	-	-
Südafrika	m	2	-	-	1	-	-	-	1	-
	w	1	-	-	1	-	-	-	-	-
	i	3	-	-	2	-	-	-	1	-
Sudan	m	5	-	-	-	3	2	-	-	-
	w	-	-	-	-	-	-	-	-	-
	i	5	-	-	-	3	2	-	-	-
Tansania, Vereinigte Republik	m	2	-	-	2	-	-	-	-	-
	w	-	-	-	-	-	-	-	-	-
	i	2	-	-	2	-	-	-	-	-

## II. Wintersemester 2007/08

**Noch 11. Ausländische Studierende an Hochschulen insgesamt nach Fächergruppen und der Staatsangehörigkeit**

Land und Gebiet (Staatsangehörigkeit)	Geschlecht	Insgesamt	Davon in der Fächergruppe							
			Sprach- und Kulturwissenschaften	Sport	Rechts-, Wirtschafts- und Sozialwissenschaften	Mathematik, Naturwissenschaften	Humanmedizin/ Gesundheitswissenschaften	Agrar-, Forst- und Ernährungswissenschaften	Ingenieurwissenschaften	Kunst, Kunstwissenschaft
Togo	m	2	-	-	2	-	-	-	-	-
	w	1	1	-	-	-	-	-	-	-
	i	3	1	-	2	-	-	-	-	-
Tunesien	m	9	-	-	2	3	2	-	2	-
	w	-	-	-	-	-	-	-	-	-
	i	9	-	-	2	3	2	-	2	-
Uganda	m	2	-	-	-	1	1	-	-	-
	w	3	-	-	2	1	-	-	-	-
	i	5	-	-	2	2	1	-	-	-
Zusammen	m	290	31	7	65	99	24	8	55	1
	w	69	10	1	11	16	13	5	11	2
	i	359	41	8	76	115	37	13	66	3
<b>Amerika</b>										
Argentinien	m	3	-	-	-	1	1	1	-	-
	w	3	3	-	-	-	-	-	-	-
	i	6	3	-	-	1	1	1	-	-
Bolivien	m	1	-	-	-	1	-	-	-	-
	w	2	-	-	1	-	-	-	1	-
	i	3	-	-	1	1	-	-	1	-
Brasilien	m	13	2	-	3	1	1	-	6	-
	w	13	1	-	5	1	1	-	3	2
	i	26	3	-	8	2	2	-	9	2
Chile	m	4	-	-	1	1	-	-	2	-
	w	3	1	-	-	2	-	-	-	-
	i	7	1	-	1	3	-	-	2	-
Costa Rica	m	-	-	-	-	-	-	-	-	-
	w	3	-	-	1	-	-	1	-	1
	i	3	-	-	1	-	-	1	-	1
Ecuador	m	2	-	1	-	-	-	-	1	-
	w	1	-	-	-	-	-	-	1	-
	i	3	-	1	-	-	-	-	2	-
El Salvador	m	3	-	-	1	2	-	-	-	-
	w	2	1	-	1	-	-	-	-	-
	i	5	1	-	2	2	-	-	-	-
Guatemala	m	3	-	-	-	-	-	-	3	-
	w	1	-	-	-	-	-	-	-	1
	i	4	-	-	-	-	-	-	3	1
Jamaika	m	1	-	-	-	-	-	-	1	-
	w	1	-	-	-	-	-	-	1	-
	i	2	-	-	-	-	-	-	2	-
Kanada	m	6	1	-	1	-	1	1	2	-
	w	8	2	-	-	-	3	1	2	-
	i	14	3	-	1	-	4	2	4	-
Kolumbien	m	15	3	-	3	2	1	-	5	1
	w	8	2	-	1	1	-	2	2	-
	i	23	5	-	4	3	1	2	7	1
Kuba	m	5	-	-	2	3	-	-	-	-
	w	2	-	-	1	1	-	-	-	-
	i	7	-	-	3	4	-	-	-	-
Mexiko	m	16	-	-	7	1	-	-	8	-
	w	8	1	-	2	1	-	-	3	1
	i	24	1	-	9	2	-	-	11	1



## II. Wintersemester 2007/08

## Noch 11. Ausländische Studierende an Hochschulen insgesamt nach Fächergruppen und der Staatsangehörigkeit

Land und Gebiet (Staatsangehörigkeit)	Geschlecht	Insgesamt	Davon in der Fächergruppe							
			Sprach- und Kulturwissenschaften	Sport	Rechts-, Wirtschafts- und Sozialwissenschaften	Mathematik, Naturwissenschaften	Humanmedizin/ Gesundheitswissenschaften	Agrar-, Forst- und Ernährungswissenschaften	Ingenieurwissenschaften	Kunst, Kunstwissenschaft
Nicaragua	m	1	-	-	-	-	1	-	-	-
	w	-	-	-	-	-	-	-	-	-
	i	1	-	-	-	-	1	-	-	-
Panama	m	1	-	-	-	-	1	-	-	-
	w	-	-	-	-	-	-	-	-	-
	i	1	-	-	-	-	1	-	-	-
Peru	m	4	-	-	2	1	-	-	-	1
	w	5	1	-	3	-	-	-	1	-
	i	9	1	-	5	1	-	-	1	1
Trinidad und Tobago	m	1	-	-	1	-	-	-	-	-
	w	-	-	-	-	-	-	-	-	-
	i	1	-	-	1	-	-	-	-	-
Venezuela	m	7	1	-	-	1	-	-	2	3
	w	-	-	-	-	-	-	-	-	-
	i	7	1	-	-	1	-	-	2	3
Vereinigte Staaten	m	17	7	-	5	-	1	-	3	1
	w	31	18	-	2	1	1	3	2	4
	i	48	25	-	7	1	2	3	5	5
Übriges Amerika	m	1	-	-	-	-	-	-	1	-
	w	-	-	-	-	-	-	-	-	-
	i	1	-	-	-	-	-	-	1	-
Zusammen	m	104	14	1	26	14	7	2	34	6
	w	91	30	-	17	7	5	7	16	9
	i	195	44	1	43	21	12	9	50	15
<b>Asien</b>										
Afghanistan	m	1	-	-	1	-	-	-	-	-
	w	1	-	-	1	-	-	-	-	-
	i	2	-	-	2	-	-	-	-	-
Armenien	m	3	1	-	1	-	-	-	-	1
	w	10	3	-	4	-	-	2	1	-
	i	13	4	-	5	-	-	2	1	1
Aserbaidshjan	m	5	-	-	4	-	-	-	1	-
	w	5	3	-	2	-	-	-	-	-
	i	10	3	-	6	-	-	-	1	-
Bangladesch	m	6	-	-	2	1	1	-	2	-
	w	-	-	-	-	-	-	-	-	-
	i	6	-	-	2	1	1	-	2	-
China	m	697	41	-	202	88	8	10	329	19
	w	659	56	-	320	48	11	26	181	17
	i	1 356	97	-	522	136	19	36	510	36
Georgien	m	21	4	-	10	3	1	1	1	1
	w	28	18	-	3	3	2	1	-	1
	i	49	22	-	13	6	3	2	1	2
Indien	m	81	2	-	4	33	1	3	38	-
	w	20	1	-	1	9	1	1	6	1
	i	101	3	-	5	42	2	4	44	1
Indonesien	m	19	-	-	2	2	2	1	10	2
	w	20	1	-	5	3	4	5	2	-
	i	39	1	-	7	5	6	6	12	2

## II. Wintersemester 2007/08

### Noch 11. Ausländische Studierende an Hochschulen insgesamt nach Fächergruppen und der Staatsangehörigkeit

Land und Gebiet (Staatsangehörigkeit)	Geschlecht	Insgesamt	Davon in der Fächergruppe							
			Sprach- und Kultur- wissen- schaften	Sport	Rechts-, Wirt- schafts- und Sozial- wissen- schaften	Mathe- matik, Natur- wissen- schaften	Human- medizin/ Gesund- heits- wissen- schaften	Agrar-, Forst- und Ernäh- rungs- wissen- schaften	Inge- nieur- wissen- schaften	Kunst, Kunst- wissen- schaft
Irak	m	14	2	-	2	3	3	-	4	-
	w	5	1	-	-	1	2	-	1	-
	i	19	3	-	2	4	5	-	5	-
Iran, Islamische Republik	m	25	-	-	4	9	3	3	3	3
	w	15	3	-	3	4	3	1	1	-
	i	40	3	-	7	13	6	4	4	3
Israel	m	21	-	-	7	3	10	-	1	-
	w	3	1	-	1	-	1	-	-	-
	i	24	1	-	8	3	11	-	1	-
Japan	m	10	6	-	-	-	-	-	-	4
	w	21	14	-	2	-	-	-	1	4
	i	31	20	-	2	-	-	-	1	8
Jemen	m	23	-	-	-	3	18	-	2	-
	w	-	-	-	-	-	-	-	-	-
	i	23	-	-	-	3	18	-	2	-
Jordanien	m	19	2	-	-	4	6	1	5	1
	w	1	-	-	-	-	1	-	-	-
	i	20	2	-	-	4	7	1	5	1
Kasachstan	m	12	-	-	5	1	1	-	4	1
	w	18	5	-	6	2	-	2	2	1
	i	30	5	-	11	3	1	2	6	2
Kirgisistan	m	5	-	-	3	1	-	-	1	-
	w	6	-	-	4	-	1	-	-	1
	i	11	-	-	7	1	1	-	1	1
Korea, Demokratische Republik	m	-	-	-	-	-	-	-	-	-
	w	1	-	-	-	-	-	-	-	1
	i	1	-	-	-	-	-	-	-	1
Korea, Republik	m	27	1	-	8	4	1	1	1	11
	w	26	3	-	6	1	2	-	1	13
	i	53	4	-	14	5	3	1	2	24
Libanon	m	4	-	-	1	-	3	-	-	-
	w	1	1	-	-	-	-	-	-	-
	i	5	1	-	1	-	3	-	-	-
Malaysia	m	3	-	-	-	1	-	-	2	-
	w	3	-	-	-	1	-	-	1	1
	i	6	-	-	-	2	-	-	3	1
Mongolei	m	14	4	1	1	5	1	-	1	1
	w	24	6	-	6	4	7	-	-	1
	i	38	10	1	7	9	8	-	1	2
Nepal	m	8	-	-	4	-	2	-	2	-
	w	4	-	-	2	-	1	-	1	-
	i	12	-	-	6	-	3	-	3	-
Oman	m	1	-	-	-	-	-	-	1	-
	w	-	-	-	-	-	-	-	-	-
	i	1	-	-	-	-	-	-	1	-
Pakistan	m	45	-	-	6	22	-	-	17	-
	w	2	-	-	-	2	-	-	-	-
	i	47	-	-	6	24	-	-	17	-
Philippinen	m	1	-	-	-	-	-	-	1	-
	w	-	-	-	-	-	-	-	-	-
	i	1	-	-	-	-	-	-	1	-

## II. Wintersemester 2007/08

**Noch 11. Ausländische Studierende an Hochschulen insgesamt nach Fächergruppen und der Staatsangehörigkeit**

Land und Gebiet (Staatsangehörigkeit)	Geschlecht	Insgesamt	Davon in der Fächergruppe							
			Sprach- und Kulturwissenschaften	Sport	Rechts-, Wirtschafts- und Sozialwissenschaften	Mathematik, Naturwissenschaften	Humanmedizin/ Gesundheitswissenschaften	Agrar-, Forst- und Ernährungswissenschaften	Ingenieurwissenschaften	Kunst, Kunstwissenschaft
Saudi-Arabien	m	5	-	-	-	2	-	-	3	-
	w	2	-	-	-	1	-	-	1	-
	i	7	-	-	-	3	-	-	4	-
Singapur	m	1	-	-	1	-	-	-	-	-
	w	1	-	-	1	-	-	-	-	-
	i	2	-	-	2	-	-	-	-	-
Syrien, Arabische Republik	m	44	5	-	6	11	14	2	6	-
	w	12	3	-	1	3	1	-	3	1
	i	56	8	-	7	14	15	2	9	1
Tadschikistan	m	1	-	-	1	-	-	-	-	-
	w	-	-	-	-	-	-	-	-	-
	i	1	-	-	1	-	-	-	-	-
Taiwan	m	8	-	-	1	1	-	2	2	2
	w	8	3	-	-	-	-	2	-	3
	i	16	3	-	1	1	-	4	2	5
Thailand	m	8	-	-	3	1	-	-	4	-
	w	14	2	-	5	3	1	-	3	-
	i	22	2	-	8	4	1	-	7	-
Turkmenistan	m	-	-	-	-	-	-	-	-	-
	w	1	1	-	-	-	-	-	-	-
	i	1	1	-	-	-	-	-	-	-
Usbekistan	m	14	1	-	10	-	1	1	1	-
	w	6	1	-	4	-	-	1	-	-
	i	20	2	-	14	-	1	2	1	-
Vietnam	m	107	14	-	37	26	3	2	22	3
	w	89	16	-	58	4	2	1	2	6
	i	196	30	-	95	30	5	3	24	9
Übriges Asien	m	3	-	-	1	-	2	-	-	-
	w	-	-	-	-	-	-	-	-	-
	i	3	-	-	1	-	2	-	-	-
Zusammen	m	1 256	83	1	327	224	81	27	464	49
	w	1 006	142	-	435	89	40	42	207	51
	i	2 262	225	1	762	313	121	69	671	100
<b>Australien, Ozeanien</b>										
Australien, Übriges Ozeanien	m	2	1	-	1	-	-	-	-	-
	w	-	-	-	-	-	-	-	-	-
	i	2	1	-	1	-	-	-	-	-
Staatenlos	m	3	-	-	1	-	-	-	1	1
	w	1	1	-	-	-	-	-	-	-
	i	4	1	-	1	-	-	-	1	1
Ungeklärt	m	6	-	-	2	3	-	-	1	-
	w	2	-	-	-	-	2	-	-	-
	i	8	-	-	2	3	2	-	1	-
<b>Insgesamt</b>	<b>m</b>	<b>2 394</b>	<b>217</b>	<b>13</b>	<b>713</b>	<b>437</b>	<b>138</b>	<b>71</b>	<b>723</b>	<b>82</b>
	<b>w</b>	<b>2 132</b>	<b>437</b>	<b>4</b>	<b>887</b>	<b>189</b>	<b>126</b>	<b>79</b>	<b>306</b>	<b>104</b>
	<b>i</b>	<b>4 526</b>	<b>654</b>	<b>17</b>	<b>1 600</b>	<b>626</b>	<b>264</b>	<b>150</b>	<b>1 029</b>	<b>186</b>

## II. Wintersemester 2007/08

## 12. Beurlaubte nach den Gründen der Beurlaubung und Hochschulen

Hochschule	Ge- schlecht	Beurlaubte								
		Ins- gesamt	davon nach den Gründen							
			Krank- heit	Vorbe- reitung auf eine Prüfung	Prakti- kum	Aus- lands- aufent- halt	Wehr- oder Zivil- dienst	Werk- arbeit	Mutter- schutz und Erziehungs- urlaub	sonstige Gründe
Universitäten										
Martin-Luther-Universität Halle-Wittenberg	m	142	12	-	19	78	8	-	-	25
	w	358	22	-	18	140	-	-	174	4
	i	500	34	-	37	218	8	-	174	29
Otto-von-Guericke- Universität Magdeburg	m	81	17	-	28	14	9	-	-	13
	w	147	19	-	43	36	-	-	46	3
	i	228	36	-	71	50	9	-	46	16
Zusammen	m	223	29	-	47	92	17	-	-	38
	w	505	41	-	61	176	-	-	220	7
	i	728	70	-	108	268	17	-	220	45
Kunsthochschulen										
Hochschule für Kunst und Design Halle- Burg Giebichenstein	m	23	1	-	2	15	-	-	-	5
	w	57	3	-	7	31	-	-	14	2
	i	80	4	-	9	46	-	-	14	7
Evangelische Hochschule für Kirchenmusik Halle	m	6	-	-	-	-	-	-	-	6
	w	1	-	-	-	-	-	-	-	1
	i	7	-	-	-	-	-	-	-	7
Zusammen	m	29	1	-	2	15	-	-	-	11
	w	58	3	-	7	31	-	-	14	3
	i	87	4	-	9	46	-	-	14	14
Fachhochschulen (ohne Verwaltungsfachhochschulen)										
Hochschule Merseburg FH)	m	15	2	1	-	2	7	2	-	1
	w	24	1	-	1	4	-	2	16	-
	i	39	3	1	1	6	7	4	16	1
Hochschule Magdeburg-Stendal (FH)	m	23	3	-	1	4	5	-	-	10
	w	58	2	-	3	3	-	-	14	36
	i	81	5	-	4	7	5	-	14	46
Hochschule Harz (FH)	m	12	1	-	2	5	2	1	-	1
	w	18	1	-	4	6	-	-	6	1
	i	30	2	-	6	11	2	1	6	2
Hochschule Anhalt (FH)	m	27	5	-	6	6	4	1	-	5
	w	35	4	-	6	3	-	-	15	7
	i	62	9	-	12	9	4	1	15	12
Zusammen	m	77	11	1	9	17	18	4	-	17
	w	135	8	-	14	16	-	2	51	44
	i	212	19	1	23	33	18	6	51	61
Verwaltungsfachhochschulen										
Fachhochschule Polizei Sachsen-Anhalt, Aschersleben	m	1	1	-	-	-	-	-	-	-
	w	-	-	-	-	-	-	-	-	-
	i	1	1	-	-	-	-	-	-	-
Hochschulen insgesamt										
Insgesamt	m	330	42	1	58	124	35	4	-	66
	w	698	52	-	82	223	-	2	285	54
	i	1 028	94	1	140	347	35	6	285	120

## II. Wintersemester 2007/08

13. Ausländische Besucherinnen und Besucher der Studienkollegs nach  
Hochschulen und Herkunftsländern

Herkunftsland	Besucher/-innen der Studienkollegs		
	insgesamt	davon	
		männlich	weiblich
	Martin-Luther-Universität Halle-Wittenberg		
Jemen	21	19	2
Marokko	18	18	
Russische Föderation	13	3	10
Indonesien	11	3	8
Türkei	8	2	6
China	8	4	4
Syrien, Arabische Republik	7	6	1
Bulgarien	6	5	1
Ukraine	6	1	5
Vietnam	6	1	5
Republik Korea	5	3	2
Guinea	4	2	2
El Salvador	4	1	3
Jordanien	4	4	-
Libanon	4	2	2
Nepal	3	2	1
Republik Moldau	2	-	2
Ecuador	2	1	1
Peru	2	1	1
Irak	2	-	2
Iran, Islamische Republik	2	2	-
Albanien	1	1	-
Estland	1	-	1
Rumänien	1	-	1
Weißrussland	1	-	1
Angola	1	1	-
Nigeria	1	-	1
Madagaskar	1	-	1
Mosambik	1	-	1
Kamerun	1	-	1
Südafrika	1	-	1
Tunesien	1	1	-
Ägypten	1	-	1
Argentinien	1	1	-
Costa Rica	1	1	-
Nicaragua	1	-	1
Georgien	1	1	-
Sri Lanka	1	1	-
Indien	1	-	1
Kasachstan	1	1	-
Mongolei	1	1	-
Thailand	1	-	1
Übriges Asien	1	1	-
Staatenlos	1	1	-
Zusammen	161	91	70

## II. Wintersemester 2007/08

**Noch 13. Ausländische Besucherinnen und Besucher der Studienkollegs nach  
Hochschulen und Herkunftsländern**

Herkunftsland	Besucher/-innen der Studienkollegs		
	insgesamt	davon	
		männlich	weiblich
	Hochschule Anhalt (FH)		
China	125	80	45
Marokko	87	75	12
Vietnam	38	16	22
Indonesien	28	20	8
Russische Föderation	9	3	6
Türkei	6	6	-
Kasachstan	5	4	1
Jemen	4	4	-
Nigeria	3	3	-
Kamerun	3	2	1
Ägypten	3	3	-
Polen	2	1	1
Bulgarien	1	-	1
Mazedonien	1	1	-
Republik Moldau	1	-	1
Ukraine	1	-	1
Angola	1	-	1
Guinea-Bissau	1	1	-
Senegal	1	1	-
Brasilien	1	-	1
Vereinigte Staaten (USA)	1	-	1
Indien	1	1	-
Irak	1	1	-
Iran, Islamische Republik	1	1	-
Libanon	1	1	-
Mongolei	1	-	1
Thailand	1	1	-
Usbekistan	1	1	-
Zusammen	329	226	103
	Hochschulen insgesamt		
<b>Insgesamt</b>	<b>490</b>	<b>317</b>	<b>173</b>

## II. Wintersemester 2007/08

## 14. Gasthörerinnen und Gasthörer nach Hochschulen, Fächergruppen und Altersgruppen

Fächergruppe	Ge- schlecht	Gasthörer/-innen									Durch- schnitts- alter in Jahren	
		ins- gesamt	davon in der Altersgruppe von ... bis unter ... Jahren									
			unter 20	20-30	30-40	40-50	50-60	60-70	70-80	80 und mehr		
	Martin-Luther-Universität Halle-Wittenberg											
	Sprach- und Kulturwissenschaften	m w i	11 23 34	1 5 6	2 6 8	1 3 4	3 5 8	1 1 2	3 3 6	- - -	- - -	43,2 35,3 37,8
	Rechts-, Wirtschafts- und Sozialwissenschaften	m w i	4 5 9	3 3 6	1 - 1	- 1 1	- - -	- 1 1	- - -	- - -	- - -	20,5 28,6 25,0
	Mathematik, Naturwissenschaften	m w i	6 4 10	4 4 8	- - -	1 - 1	1 - 1	- - -	- - -	- - -	- - -	24,3 17,8 21,7
	Humanmedizin/ Gesundheitswissenschaften	m w i	- 6 6	- 4 4	- 1 1	- 1 1	- - -	- - -	- - -	- - -	- - -	- 20,3 20,3
	Ingenieurwissenschaften	m w i	1 1 2	- - -	- - -	- - -	- - -	- - 1	- 1 1	1 - 1	- - -	74,0 66,0 70,0
	Sonstige Einrichtungen (allgemeiner Zugang zu Lehrveranstaltungen)	m w i	168 285 453	- - -	- - -	- - -	1 - 1	11 20 31	106 193 299	43 63 106	7 9 16	67,5 66,8 67,1
	Zusammen	m w i	190 324 514	8 16 24	3 7 10	2 5 7	5 5 10	12 22 34	109 197 306	44 63 107	7 9 16	63,8 62,5 63,0
	Otto-von-Guericke-Universität Magdeburg											
	Sprach- und Kulturwissenschaften	m w i	85 124 209	- - -	- - -	1 - 1	1 1 2	5 18 23	57 75 132	21 30 51	- - -	65,8 65,6 65,7
	Sport	m w i	3 10 13	- - -	- - -	- - -	- - -	- 1 1	2 5 7	1 4 5	- - -	68,0 66,8 67,1
	Rechts-, Wirtschafts- und Sozialwissenschaften	m w i	14 8 22	- - -	- 1 1	- - -	- 1 1	1 - 1	11 5 16	2 1 3	- - -	66,1 58,6 63,4
	Mathematik, Naturwissenschaften	m w i	6 4 10	- - -	2 2 4	1 - 1	- - -	- - -	2 1 3	1 1 2	- - -	48,5 44,5 46,9
	Humanmedizin/ Gesundheitswissenschaften	m w i	- 1 1	- - -	- - -	- - -	- - -	- - -	- 1 1	- - -	- - -	- 67,0 67,0
	Ingenieurwissenschaften	m w i	5 - 5	1 - 1	2 - 2	1 - 1	- - -	- - -	1 - 1	- - -	- - -	33,6 - 33,6
	Kunst, Kunstwissenschaft	m w i	- 4 4	- - -	- 1 1	- - -	- - -	- - -	- 3 3	- - -	- - -	- 56,0 56,0

## II. Wintersemester 2007/08

## Noch 14. Gasthörerinnen und Gasthörer nach Hochschulen, Fächergruppen und Altersgruppen

Fächergruppe	Ge- schlecht	Gasthörer/-innen									Durch- schnitts- alter in Jahren
		ins- gesamt	davon in der Altersgruppe von ... bis unter ... Jahren								
			unter 20	20-30	30-40	40-50	50-60	60-70	70-80	80 und mehr	
		noch Otto-von-Guericke-Universität Magdeburg									
Sonstige Einrichtungen (allgemeiner Zugang zu Lehrveranstaltungen)	m	76	-	-	-	-	5	46	23	2	67,2
	w	98	-	-	-	1	4	66	24	3	67,1
	i	174	-	-	-	1	9	112	47	5	67,1
Zusammen	m	189	1	4	3	1	11	119	48	2	65,0
	w	249	-	4	-	3	23	156	60	3	65,6
	i	438	1	8	3	4	34	275	108	5	65,3
		Hochschule Merseburg (FH)									
Sprach- und Kulturwissenschaften	m	1	-	-	1	-	-	-	-	-	34,0
	w	1	-	1	-	-	-	-	-	-	25,0
	i	2	-	1	1	-	-	-	-	-	29,5
		Hochschulen insgesamt									
Insgesamt	m	380	9	7	6	6	23	228	92	9	64,3
	w	574	16	12	5	8	45	353	123	12	63,8
	i	954	25	19	11	14	68	581	215	21	64,0



## III. Sommersemester 2007

## 1. Studienanfängerinnen und Studienanfänger nach Hochschulen, Hochschularten und Fächergruppen

Fächergruppe des 1. Studienfachs	Ge- schlecht	Studierende im ersten		Deutsche Studierende im ersten		Ausländische Studierende im ersten		
		Hochschul- semester	Fach- semester	Hochschul- semester	Fach- semester	Hochschul- semester	Fach- semester	
Universitäten	Martin-Luther-Universität Halle-Wittenberg							
	Sprach- und Kulturwissenschaften	m	6	23	1	18	5	5
		w	34	67	8	40	26	27
		i	40	90	9	58	31	32
	Sport	m	1	1	-	-	1	1
		w	1	1	-	-	1	1
		i	2	2	-	-	2	2
	Rechts-, Wirtschafts- und Sozialwissenschaften	m	5	21	-	15	5	6
		w	4	27	-	21	4	6
		i	9	48	-	36	9	12
	Mathematik, Naturwissenschaften	m	14	45	-	28	14	17
		w	6	23	-	16	6	7
		i	20	68	-	44	20	24
	Humanmedizin/ Gesundheitswissenschaften	m	-	1	-	1	-	-
		w	-	4	-	3	-	1
		i	-	5	-	4	-	1
	Agrar-, Forst- und Ernährungswissenschaften	m	1	3	-	1	1	2
		w	3	12	-	9	3	3
		i	4	15	-	10	4	5
	Ingenieurwissenschaften	m	1	3	-	1	1	2
		w	2	4	-	1	2	3
		i	3	7	-	2	3	5
	Kunst, Kunstwissenschaft	m	-	2	-	2	-	-
		w	2	3	-	1	2	2
		i	2	5	-	3	2	2
	Zusammen	m	28	99	1	66	27	33
		w	52	141	8	91	44	50
i		80	240	9	157	71	83	
Otto-von-Guericke-Universität Magdeburg								
Sprach- und Kulturwissenschaften	m	5	8	-	3	5	5	
	w	16	30	1	12	15	18	
	i	21	38	1	15	20	23	
Sport	m	2	3	-	1	2	2	
	w	4	4	-	-	4	4	
	i	6	7	-	1	6	6	
Rechts-, Wirtschafts- und Sozialwissenschaften	m	4	17	-	8	4	9	
	w	10	20	-	1	10	19	
	i	14	37	-	9	14	28	
Mathematik, Naturwissenschaften	m	13	31	1	13	12	18	
	w	5	17	2	8	3	9	
	i	18	48	3	21	15	27	
Humanmedizin/ Gesundheitswissenschaften	m	-	-	-	-	-	-	
	w	3	7	2	6	1	1	
	i	3	7	2	6	1	1	
Ingenieurwissenschaften	m	37	58	-	16	37	42	
	w	11	14	-	4	11	10	
	i	48	72	-	20	48	52	
Kunst, Kunstwissenschaft	m	1	-	-	-	1	-	
	w	-	-	-	-	-	-	
	i	1	-	-	-	1	-	
Zusammen	m	62	117	1	41	61	76	
	w	49	92	5	31	44	61	
	i	111	209	6	72	105	137	

## III. Sommersemester 2007

## Noch 1. Studienanfängerinnen und Studienanfänger nach Hochschulen, Hochschularten und Fächergruppen

Fächergruppe des 1. Studienfachs	Ge- schlecht	Studierende im ersten		Deutsche Studierende im ersten		Ausländische Studierende im ersten		
		Hochschul- semester	Fach- semester	Hochschul- semester	Fach- semester	Hochschul- semester	Fach- semester	
	Universitäten zusammen							
	Sprach- und Kulturwissenschaften	m	11	31	1	21	10	10
		w	50	97	9	52	41	45
		i	61	128	10	73	51	55
	Sport	m	3	4	-	1	3	3
		w	5	5	-	-	5	5
		i	8	9	-	1	8	8
	Rechts-, Wirtschafts- und Sozialwissenschaften	m	9	38	-	23	9	15
		w	14	47	-	22	14	25
		i	23	85	-	45	23	40
	Mathematik, Naturwissenschaften	m	27	76	1	41	26	35
		w	11	40	2	24	9	16
		i	38	116	3	65	35	51
	Humanmedizin/ Gesundheitswissenschaften	m	-	1	-	1	-	-
		w	3	11	2	9	1	2
		i	3	12	2	10	1	2
	Agrar-, Forst- und Ernährungswissenschaften	m	1	3	-	1	1	2
		w	3	12	-	9	3	3
		i	4	15	-	10	4	5
	Ingenieurwissenschaften	m	38	61	-	17	38	44
		w	13	18	-	5	13	13
i		51	79	-	22	51	57	
Kunst, Kunstwissenschaft	m	1	2	-	2	1	-	
	w	2	3	-	1	2	2	
	i	3	5	-	3	3	2	
Zusammen	m	90	216	2	107	88	109	
	w	101	233	13	122	88	111	
	i	191	449	15	229	176	220	
Kunsthochschulen								
Hochschule für Kunst und Design Halle-Burg Giebichenstein								
Kunst, Kunstwissenschaft	m	-	1	-	1	-	-	
	w	-	2	-	2	-	-	
	i	-	3	-	3	-	-	
Evangelische Hochschule für Kirchenmusik Halle								
Kunst, Kunstwissenschaft	m	-	1	-	1	-	-	
	w	-	2	-	1	-	1	
	i	-	3	-	2	-	1	
Kunsthochschulen zusammen								
Kunst, Kunstwissenschaft	m	-	2	-	2	-	-	
	w	-	4	-	3	-	1	
	i	-	6	-	5	-	1	

## III. Sommersemester 2007

## Noch 1. Studienanfängerinnen und Studienanfänger nach Hochschulen, Hochschularten und Fächergruppen

Fächergruppe des 1. Studienfachs	Ge- schlecht	Studierende im ersten		Deutsche Studierende im ersten		Ausländische Studierende im ersten		
		Hochschul- semester	Fach- semester	Hochschul- semester	Fach- semester	Hochschul- semester	Fach- semester	
	Fachhochschulen (ohne Verwaltungsfachhochschulen)							
	Hochschule Merseburg (FH)							
	Mathematik, Naturwissenschaften	m w i	1 - 1	10 3 13	1 - 1	10 3 13	- - -	- - -
	Ingenieurwissenschaften	m w i	23 1 24	23 1 24	12 - 12	12 - 12	11 1 12	11 1 12
	Zusammen	m w i	24 1 25	33 4 37	13 - 13	22 3 25	11 1 12	11 1 12
	Hochschule Magdeburg-Stendal (FH)							
	Sprach- und Kulturwissenschaften	m w i	7 6 13	- - -	- - -	- - -	7 6 13	- - -
	Rechts-, Wirtschafts- und Sozialwissenschaften	m w i	31 39 70	36 46 82	30 38 68	35 46 81	1 1 2	1 - 1
	Humanmedizin/ Gesundheitswissenschaften	m w i	22 49 71	38 68 106	21 49 70	37 68 105	1 - 1	1 - 1
	Ingenieurwissenschaften	m w i	- 3 3	10 4 14	- - -	10 4 14	- 3 3	- - -
	Kunst, Kunstwissenschaft	m w i	11 7 18	16 11 27	11 7 18	15 11 26	- - -	1 - 1
	Zusammen	m w i	71 104 175	100 129 229	62 94 156	97 129 226	9 10 19	3 - 3
	Hochschule Harz (FH)							
	Rechts-, Wirtschafts- und Sozialwissenschaften	m w i	47 53 100	65 65 130	45 51 96	62 63 125	2 2 4	3 2 5
	Mathematik, Naturwissenschaften	m w i	12 7 19	13 8 21	12 7 19	13 8 21	- - -	- - -
	Zusammen	m w i	59 60 119	78 73 151	57 58 115	75 71 146	2 2 4	3 2 5
	Hochschule Anhalt (FH)							
	Rechts-, Wirtschafts- und Sozialwissenschaften	m w i	12 15 27	32 23 55	8 8 16	28 19 47	4 7 11	4 4 8
	Mathematik, Naturwissenschaften	m w i	2 - 2	10 3 13	1 - 1	10 3 13	1 - 1	- - -
	Agrar-, Forst- und Ernährungswissenschaften	m w i	- 2 2	- 2 2	- - -	- - -	- 2 2	- 2 2

## III. Sommersemester 2007

## Noch 1. Studienanfängerinnen und Studienanfänger nach Hochschulen, Hochschularten und Fächergruppen

Fächergruppe des 1. Studienfachs	Ge- schlecht	Studierende im ersten		Deutsche Studierende im ersten		Ausländische Studierende im ersten	
		Hochschul- semester	Fach- semester	Hochschul- semester	Fach- semester	Hochschul- semester	Fach- semester
Ingenieurwissenschaften	noch Hochschule Anhalt (FH)						
	m	12	18	-	5	12	13
	w	5	9	-	2	5	7
	i	17	27	-	7	17	20
	m	3	3	-	-	3	3
	w	4	4	-	-	4	4
	i	7	7	-	-	7	7
	m	29	63	9	43	20	20
	w	26	41	8	24	18	17
	i	55	104	17	67	38	37
	Fachhochschulen (ohne Verwaltungsfachhochschulen) zusammen						
	Sprach- und Kulturwissenschaften	m	7	-	-	-	7
	w	6	-	-	-	6	-
	i	13	-	-	-	13	-
Rechts-, Wirtschafts- und Sozialwissenschaften	m	90	133	83	125	7	8
	w	107	134	97	128	10	6
	i	197	267	180	253	17	14
Mathematik, Naturwissenschaften	m	15	33	14	33	1	-
	w	7	14	7	14	-	-
	i	22	47	21	47	1	-
Humanmedizin/ Gesundheitswissenschaften	m	22	38	21	37	1	1
	w	49	68	49	68	-	-
	i	71	106	70	105	1	1
Agrar-, Forst- und Ernährungswissenschaften	m	-	-	-	-	-	-
	w	2	2	-	-	2	2
	i	2	2	-	-	2	2
Ingenieurwissenschaften	m	35	51	12	27	23	24
	w	9	14	-	6	9	8
	i	44	65	12	33	32	32
Kunst, Kunstwissenschaft	m	14	19	11	15	3	4
	w	11	15	7	11	4	4
	i	25	34	18	26	7	8
Zusammen	m	183	274	141	237	42	37
	w	191	247	160	227	31	20
	i	374	521	301	464	73	57
Verwaltungsfachhochschulen							
Fachhochschule Polizei Sachsen-Anhalt, Aschersleben							
Rechts-, Wirtschafts- und Sozialwissenschaften	m	16	17	16	17	-	-
	w	8	9	8	9	-	-
	i	24	26	24	26	-	-
Hochschulen insgesamt							
Sprach- und Kulturwissenschaften	m	18	31	1	21	17	10
	w	56	97	9	52	47	45
	i	74	128	10	73	64	55
Sport	m	3	4	-	1	3	3
	w	5	5	-	-	5	5
	i	8	9	-	1	8	8
Rechts-, Wirtschafts- und Sozialwissenschaften	m	115	188	99	165	16	23
	w	129	190	105	159	24	31
	i	244	378	204	324	40	54

### III. Sommersemester 2007

#### Noch 1. Studienanfängerinnen und Studienanfänger nach Hochschulen, Hochschularten und Fächergruppen

Fächergruppe des 1. Studienfachs	Ge- schlecht	Studierende im ersten		Deutsche Studierende im ersten		Ausländische Studierende im ersten	
		Hochschul- semester	Fach- semester	Hochschul- semester	Fach- semester	Hochschul- semester	Fach- semester
		noch Hochschulen insgesamt					
Mathematik, Naturwissenschaften	m	42	109	15	74	27	35
	w	18	54	9	38	9	16
	i	60	163	24	112	36	51
Humanmedizin/ Gesundheitswissenschaften	m	22	39	21	38	1	1
	w	52	79	51	77	1	2
	i	74	118	72	115	2	3
Agrar-, Forst- und Ernährungswissenschaften	m	1	3	-	1	1	2
	w	5	14	-	9	5	5
	i	6	17	-	10	6	7
Ingenieurwissenschaften	m	73	112	12	44	61	68
	w	22	32	-	11	22	21
	i	95	144	12	55	83	89
Kunst, Kunstwissenschaft	m	15	23	11	19	4	4
	w	13	22	7	15	6	7
	i	28	45	18	34	10	11
Insgesamt	m	289	509	159	363	130	146
	w	300	493	181	361	119	132
	i	589	1 002	340	724	249	278

### III. Sommersemester 2007

#### 2. Lehramtsstudienanfängerinnen und Lehramtsstudienanfänger nach Hochschulen und Fächergruppen

Fächergruppe des 1. Studienfachs	Ge- schlecht	Studierende im ersten		Deutsche Studierende im ersten		Ausländische Studierende im ersten	
		Hochschul- semester	Fach- semester	Hochschul- semester	Fach- semester	Hochschul- semester	Fach- semester
Sprach- und Kulturwissenschaften	Universitäten						
	Martin-Luther-Universität Halle-Wittenberg						
	m	-	2	-	2	-	-
	w	1	8	-	8	1	-
	i	1	10	-	10	1	-

## IV. Jahr 2007

## 1. Studienanfängerinnen und Studienanfänger nach Hochschulen, Hochschularten und Fächergruppen

Fächergruppe des 1. Studienfachs	Ge- schlecht	Studierende im ersten		Deutsche Studierende im ersten		Ausländische Studierende im ersten		
		Hochschul- semester	Fach- semester	Hochschul- semester	Fach- semester	Hochschul- semester	Fach- semester	
	Universitäten							
	Martin-Luther-Universität Halle-Wittenberg							
	Sprach- und Kulturwissenschaften	m	202	292	163	246	39	46
		w	628	810	529	698	99	112
		i	830	1 102	692	944	138	158
	Sport	m	21	30	16	25	5	5
		w	22	23	20	21	2	2
		i	43	53	36	46	7	7
	Rechts-, Wirtschafts- und Sozialwissenschaften	m	226	313	182	257	44	56
		w	366	454	314	389	52	65
		i	592	767	496	646	96	121
	Mathematik, Naturwissenschaften	m	330	457	289	402	41	55
		w	401	480	381	457	20	23
		i	731	937	670	859	61	78
	Humanmedizin/ Gesundheitswissenschaften	m	75	93	62	76	13	17
		w	142	167	130	152	12	15
		i	217	260	192	228	25	32
	Agrar-, Forst- und Ernährungswissenschaften	m	42	60	39	54	3	6
		w	130	171	124	164	6	7
		i	172	231	163	218	9	13
	Ingenieurwissenschaften	m	9	13	-	3	9	10
		w	6	10	-	3	6	7
		i	15	23	-	6	15	17
	Kunst, Kunstwissenschaft	m	5	13	2	10	3	3
		w	44	66	36	57	8	9
		i	49	79	38	67	11	12
	Zusammen	m	910	1 271	753	1 073	157	198
		w	1 739	2 181	1 534	1 941	205	240
i		2 649	3 452	2 287	3 014	362	438	
Otto-von-Guericke-Universität Magdeburg								
Sprach- und Kulturwissenschaften	m	160	218	124	179	36	39	
	w	300	392	235	311	65	81	
	i	460	610	359	490	101	120	
Sport	m	44	60	41	57	3	3	
	w	26	29	20	23	6	6	
	i	70	89	61	80	9	9	
Rechts-, Wirtschafts- und Sozialwissenschaften	m	348	426	301	366	47	60	
	w	433	507	350	403	83	104	
	i	781	933	651	769	130	164	
Mathematik, Naturwissenschaften	m	301	388	265	334	36	54	
	w	72	113	64	96	8	17	
	i	373	501	329	430	44	71	
Humanmedizin/ Gesundheitswissenschaften	m	54	59	48	50	6	9	
	w	126	136	115	126	11	10	
	i	180	195	163	176	17	19	
Ingenieurwissenschaften	m	555	684	467	584	88	100	
	w	160	189	134	164	26	25	
	i	715	873	601	748	114	125	
Kunst, Kunstwissenschaft	m	19	18	16	16	3	2	
	w	4	6	4	6	-	-	
	i	23	24	20	22	3	2	
Zusammen	m	1 481	1 853	1 262	1 586	219	267	
	w	1 121	1 372	922	1 129	199	243	
	i	2 602	3 225	2 184	2 715	418	510	

## IV. Jahr 2007

### Noch 1. Studienanfängerinnen und Studienanfänger nach Hochschulen, Hochschularten und Fächergruppen

Fächergruppe des 1. Studienfachs	Ge- schlecht	Studierende im ersten		Deutsche Studierende im ersten		Ausländische Studierende im ersten	
		Hochschul- semester	Fach- semester	Hochschul- semester	Fach- semester	Hochschul- semester	Fach- semester
Sprach- und Kulturwissenschaften  Sport  Rechts-, Wirtschafts- und Sozialwissenschaften  Mathematik, Naturwissenschaften  Humanmedizin/ Gesundheitswissenschaften  Agrar-, Forst- und Ernährungswissenschaften  Ingenieurwissenschaften  Kunst, Kunstwissenschaft  Zusammen	Universitäten zusammen						
	m	362	510	287	425	75	85
	w	928	1 202	764	1 009	164	193
	i	1 290	1 712	1 051	1 434	239	278
	m	65	90	57	82	8	8
	w	48	52	40	44	8	8
	i	113	142	97	126	16	16
	m	574	739	483	623	91	116
	w	799	961	664	792	135	169
	i	1 373	1 700	1 147	1 415	226	285
	m	631	845	554	736	77	109
	w	473	593	445	553	28	40
	i	1 104	1 438	999	1 289	105	149
	m	129	152	110	126	19	26
	w	268	303	245	278	23	25
	i	397	455	355	404	42	51
	m	42	60	39	54	3	6
	w	130	171	124	164	6	7
	i	172	231	163	218	9	13
	m	564	697	467	587	97	110
	w	166	199	134	167	32	32
	i	730	896	601	754	129	142
	m	24	31	18	26	6	5
	w	48	72	40	63	8	9
i	72	103	58	89	14	14	
m	2 391	3 124	2 015	2 659	376	465	
w	2 860	3 553	2 456	3 070	404	483	
i	5 251	6 677	4 471	5 729	780	948	
Theologische Hochschulen							
Theologische Hochschule Friedensau							
m	8	9	7	8	1	1	
w	1	2	1	2	-	-	
i	9	11	8	10	1	1	
m	3	6	-	2	3	4	
w	13	16	10	13	3	3	
i	16	22	10	15	6	7	
m	11	15	7	10	4	5	
w	14	18	11	15	3	3	
i	25	33	18	25	7	8	
Kunsthochschulen							
Hochschule für Kunst und Design Halle-Burg Giebichenstein							
m	9	9	9	9	-	-	
w	-	-	-	-	-	-	
i	9	9	9	9	-	-	
m	2	2	2	2	-	-	
w	15	19	15	19	-	-	
i	17	21	17	21	-	-	
m	37	60	35	56	2	4	
w	77	104	71	99	6	5	
i	114	164	106	155	8	9	
m	48	71	46	67	2	4	
w	92	123	86	118	6	5	
i	140	194	132	185	8	9	

## IV. Jahr 2007

### Noch 1. Studienanfängerinnen und Studienanfänger nach Hochschulen, Hochschularten und Fächergruppen

Fächergruppe des 1. Studienfachs	Ge- schlecht	Studierende im ersten		Deutsche Studierende im ersten		Ausländische Studierende im ersten		
		Hochschul- semester	Fach- semester	Hochschul- semester	Fach- semester	Hochschul- semester	Fach- semester	
Kunst, Kunstwissenschaft	Evangelische Hochschule für Kirchenmusik Halle							
	m	4	7	4	7	-	-	
	w	3	6	3	5	-	1	
	i	7	13	7	12	-	1	
	Kunsthochschulen zusammen							
	m	9	9	9	9	-	-	
	w	-	-	-	-	-	-	
	i	9	9	9	9	-	-	
	Ingenieurwissenschaften	m	2	2	2	2	-	-
		w	15	19	15	19	-	-
		i	17	21	17	21	-	-
	Kunst, Kunstwissenschaft	m	41	67	39	63	2	4
		w	80	110	74	104	6	6
		i	121	177	113	167	8	10
	Zusammen	m	52	78	50	74	2	4
w		95	129	89	123	6	6	
i		147	207	139	197	8	10	
Fachhochschulen (ohne Verwaltungsfachhochschulen)								
Sprach- und Kulturwissenschaften	Hochschule Merseburg (FH)							
	m	16	26	16	26	-	-	
	w	40	55	40	54	-	1	
	i	56	81	56	80	-	1	
	Rechts-, Wirtschafts- und Sozialwissenschaften	m	81	133	74	128	7	5
		w	174	194	147	190	27	4
		i	255	327	221	318	34	9
	Mathematik, Naturwissenschaften	m	31	49	31	49	-	-
		w	-	6	-	6	-	-
		i	31	55	31	55	-	-
	Ingenieurwissenschaften	m	195	221	157	204	38	17
		w	43	39	29	36	14	3
		i	238	260	186	240	52	20
	Zusammen	m	323	429	278	407	45	22
		w	257	294	216	286	41	8
i		580	723	494	693	86	30	
Sprach- und Kulturwissenschaften	Hochschule Magdeburg-Stendal (FH)							
	m	58	51	40	47	18	4	
	w	236	248	190	230	46	18	
	i	294	299	230	277	64	22	
	Rechts-, Wirtschafts- und Sozialwissenschaften	m	225	275	217	268	8	7
		w	283	322	272	315	11	7
		i	508	597	489	583	19	14
	Mathematik, Naturwissenschaften	m	13	17	13	17	-	-
		w	11	15	9	13	2	2
		i	24	32	22	30	2	2
	Humanmedizin/ Gesundheitswissenschaften	m	72	108	70	107	2	1
		w	95	127	93	126	2	1
		i	167	235	163	233	4	2
	Ingenieurwissenschaften	m	146	225	144	220	2	5
		w	80	99	77	97	3	2
i		226	324	221	317	5	7	



## IV. Jahr 2007

### Noch 1. Studienanfängerinnen und Studienanfänger nach Hochschulen, Hochschularten und Fächergruppen

Fächergruppe des 1. Studienfachs	Ge- schlecht	Studierende im ersten		Deutsche Studierende im ersten		Ausländische Studierende im ersten		
		Hochschul- semester	Fach- semester	Hochschul- semester	Fach- semester	Hochschul- semester	Fach- semester	
Kunst, Kunstwissenschaft	noch Hochschule Magdeburg-Stendal (FH)							
	m	18	34	18	33	-	1	
	w	22	29	18	29	4	-	
	i	40	63	36	62	4	1	
	m	532	710	502	692	30	18	
	w	727	840	659	810	68	30	
	i	1 259	1 550	1 161	1 502	98	48	
	Hochschule Harz (FH)							
Rechts-, Wirtschafts- und Sozialwissenschaften	m	186	245	180	234	6	11	
	w	371	425	361	414	10	11	
	i	557	670	541	648	16	22	
Mathematik, Naturwissenschaften	m	72	92	72	92	-	-	
	w	27	31	27	31	-	-	
	i	99	123	99	123	-	-	
Ingenieurwissenschaften	m	36	44	35	43	1	1	
	w	1	2	1	2	-	-	
	i	37	46	36	45	1	1	
Zusammen	m	294	381	287	369	7	12	
	w	399	458	389	447	10	11	
	i	693	839	676	816	17	23	
Rechts-, Wirtschafts- und Sozialwissenschaften	Hochschule Anhalt (FH)							
	m	139	185	100	158	39	27	
	w	175	202	125	166	50	36	
	i	314	387	225	324	89	63	
	m	79	132	60	108	19	24	
	w	54	72	46	62	8	10	
	i	133	204	106	170	27	34	
	Agrar-, Forst- und Ernährungswissenschaften	m	126	172	117	160	9	12
		w	195	241	179	221	16	20
i		321	413	296	381	25	32	
Ingenieurwissenschaften	m	352	451	285	373	67	78	
	w	164	188	119	138	45	50	
	i	516	639	404	511	112	128	
Kunst, Kunstwissenschaft	m	20	32	15	26	5	6	
	w	42	64	34	54	8	10	
	i	62	96	49	80	13	16	
Zusammen	m	716	972	577	825	139	147	
	w	630	767	503	641	127	126	
	i	1 346	1 739	1 080	1 466	266	273	
Fachhochschulen (ohne Verwaltungsfachhochschulen) zusammen								
Sprach- und Kulturwissenschaften	m	74	77	56	73	18	4	
	w	276	303	230	284	46	19	
	i	350	380	286	357	64	23	
Rechts-, Wirtschafts- und Sozialwissenschaften	m	631	838	571	788	60	50	
	w	1 003	1 143	905	1 085	98	58	
	i	1 634	1 981	1 476	1 873	158	108	
Mathematik, Naturwissenschaften	m	195	290	176	266	19	24	
	w	92	124	82	112	10	12	
	i	287	414	258	378	29	36	

## IV. Jahr 2007

### Noch 1. Studienanfängerinnen und Studienanfänger nach Hochschulen, Hochschularten und Fächergruppen

Fächergruppe des 1. Studienfachs	Ge- schlecht	Studierende im ersten		Deutsche Studierende im ersten		Ausländische Studierende im ersten	
		Hochschul- semester	Fach- semester	Hochschul- semester	Fach- semester	Hochschul- semester	Fach- semester
Humanmedizin/ Gesundheitswissenschaften	noch Fachhochschulen (ohne Verwaltungsfachhochschulen) zusammen						
	m	72	108	70	107	2	1
	w	95	127	93	126	2	1
	i	167	235	163	233	4	2
	m	126	172	117	160	9	12
	w	195	241	179	221	16	20
	i	321	413	296	381	25	32
	m	729	941	621	840	108	101
	w	288	328	226	273	62	55
	i	1 017	1 269	847	1 113	170	156
	m	38	66	33	59	5	7
	w	64	93	52	83	12	10
i	102	159	85	142	17	17	
Zusammen	m	1 865	2 492	1 644	2 293	221	199
	w	2 013	2 359	1 767	2 184	246	175
	i	3 878	4 851	3 411	4 477	467	374
Verwaltungsfachhochschulen							
Fachhochschule Polizei Sachsen-Anhalt, Aschersleben							
Rechts-, Wirtschafts- und Sozialwissenschaften	m	30	31	30	31	-	-
	w	15	17	15	17	-	-
	i	45	48	45	48	-	-
Hochschulen insgesamt							
Sprach- und Kulturwissenschaften	m	444	596	350	506	94	90
	w	1 205	1 507	995	1 295	210	212
	i	1 649	2 103	1 345	1 801	304	302
Sport	m	65	90	57	82	8	8
	w	48	52	40	44	8	8
	i	113	142	97	126	16	16
Rechts-, Wirtschafts- und Sozialwissenschaften	m	1 238	1 614	1 084	1 444	154	170
	w	1 830	2 137	1 594	1 907	236	230
	i	3 068	3 751	2 678	3 351	390	400
Mathematik, Naturwissenschaften	m	835	1 144	739	1 011	96	133
	w	565	717	527	665	38	52
	i	1 400	1 861	1 266	1 676	134	185
Humanmedizin/ Gesundheitswissenschaften	m	201	260	180	233	21	27
	w	363	430	338	404	25	26
	i	564	690	518	637	46	53
Agrar-, Forst- und Ernährungswissenschaften	m	168	232	156	214	12	18
	w	325	412	303	385	22	27
	i	493	644	459	599	34	45
Ingenieurwissenschaften	m	1 295	1 640	1 090	1 429	205	211
	w	469	546	375	459	94	87
	i	1 764	2 186	1 465	1 888	299	298
Kunst, Kunstwissenschaft	m	103	164	90	148	13	16
	w	192	275	166	250	26	25
	i	295	439	256	398	39	41
Insgesamt	m	4 349	5 740	3 746	5 067	603	673
	w	4 997	6 076	4 338	5 409	659	667
	i	9 346	11 816	8 084	10 476	1 262	1 340

## IV. Jahr 2007

## 2. Lehramtsstudienanfängerinnen und Lehramtsstudienanfänger nach Hochschulen, Hochschularten und Fächergruppen

Fächergruppe des 1. Studienfachs	Ge- schlecht	Studierende im ersten		Deutsche Studierende im ersten		Ausländische Studierende im ersten		
		Hochschul- semester	Fach- semester	Hochschul- semester	Fach- semester	Hochschul- semester	Fach- semester	
	Universitäten							
	Martin-Luther-Universität Halle-Wittenberg							
	Sprach- und Kulturwissenschaften	m	81	113	80	111	1	2
		w	241	313	237	309	4	4
		i	322	426	317	420	5	6
	Mathematik, Naturwissenschaften	m	-	-	-	-	-	-
		w	-	3	-	3	-	-
		i	-	3	-	3	-	-
	Zusammen	m	81	113	80	111	1	2
		w	241	316	237	312	4	4
		i	322	429	317	423	5	6
	Otto-von-Guericke-Universität Magdeburg							
	Sprach- und Kulturwissenschaften	m	-	-	-	-	-	-
		w	-	1	-	1	-	-
		i	-	1	-	1	-	-
	Rechts-, Wirtschafts- und Sozialwissenschaften	m	5	9	5	9	-	-
		w	26	28	26	28	-	-
		i	31	37	31	37	-	-
	Mathematik, Naturwissenschaften	m	-	-	-	-	-	-
		w	-	4	-	4	-	-
		i	-	4	-	4	-	-
	Ingenieurwissenschaften	m	16	24	16	24	-	-
		w	7	11	7	11	-	-
		i	23	35	23	35	-	-
	Zusammen	m	21	33	21	33	-	-
		w	33	44	33	44	-	-
		i	54	77	54	77	-	-
	Universitäten zusammen							
	Sprach- und Kulturwissenschaften	m	81	113	80	111	1	2
w		241	314	237	310	4	4	
i		322	427	317	421	5	6	
Rechts-, Wirtschafts- und Sozialwissenschaften	m	5	9	5	9	-	-	
	w	26	28	26	28	-	-	
	i	31	37	31	37	-	-	
Mathematik, Naturwissenschaften	m	-	-	-	-	-	-	
	w	-	7	-	7	-	-	
	i	-	7	-	7	-	-	
Ingenieurwissenschaften	m	16	24	16	24	-	-	
	w	7	11	7	11	-	-	
	i	23	35	23	35	-	-	
Zusammen	m	102	146	101	144	1	2	
	w	274	360	270	356	4	4	
	i	376	506	371	500	5	6	
Kunsthochschulen								
Hochschule für Kunst und Design Halle-Burg Giebichenstein								
Kunst, Kunstwissenschaft	m	1	3	1	3	-	-	
	w	2	3	1	2	1	1	
	i	3	6	2	5	1	1	

## IV. Jahr 2007

**Noch 2. Lehramtsstudienanfängerinnen und Lehramtsstudienanfänger nach Hochschulen,  
Hochschularten und Fächergruppen**

Fächergruppe des 1. Studienfachs	Ge- schlecht	Studierende im ersten		Deutsche Studierende im ersten		Ausländische Studierende im ersten	
		Hochschul- semester	Fach- semester	Hochschul- semester	Fach- semester	Hochschul- semester	Fach- semester
Kunst, Kunstwissenschaft	m w i	Evangelische Hochschule für Kirchenmusik Halle					
		3	3	3	3	-	-
		1	1	1	1	-	-
		4	4	4	4	-	-
Kunst, Kunstwissenschaft	m w i	Kunsthochschulen zusammen					
		4	6	4	6	-	-
		3	4	2	3	1	1
		7	10	6	9	1	1
Sprach- und Kulturwissenschaften	m w i	Hochschulen insgesamt					
		81	113	80	111	1	2
		241	314	237	310	4	4
		322	427	317	421	5	6
Rechts-, Wirtschafts- und Sozialwissenschaften	m w i	5	9	5	9	-	-
		26	28	26	28	-	-
		31	37	31	37	-	-
		Mathematik, Naturwissenschaften	m w i	-	-	-	-
-	7			-	7	-	-
-	7			-	7	-	-
Ingenieurwissenschaften	m w i			16	24	16	24
		7	11	7	11	-	-
		23	35	23	35	-	-
		Kunst, Kunstwissenschaft	m w i	4	6	4	6
3	4			2	3	1	1
7	10			6	9	1	1
Insgesamt	m w i			106	152	105	150
		277	364	272	359	5	5
		383	516	377	509	6	7

## IV. Jahr 2007

## 3. Exmatrikulierte nach den Gründen der Exmatrikulation und Hochschulen

Hochschule	Ge- schlecht	Exmatrikulierte							
		ins- gesamt	darunter nach den Gründen						
			Beendigung des Studiums nach bestandener Prüfung	Beendigung des Studiums ohne Prüfung, da keine mehr möglich	Hoch- schul- wechsel	Aufgabe oder Unter- brechung des Studiums	Streichung durch die Hochschule wegen fehlender Rückmeldung bzw. Kranken- versicherung	Beendigung des Studiums nach endgültig nicht bestandener Prüfung/ Vorprüfung	sonstige Gründe
Universitäten									
Martin-Luther-Universität Halle-Wittenberg	m	1 479	383	33	149	155	512	23	92
	w	2 196	712	78	190	212	592	21	138
	i	3 675	1 095	111	339	367	1 104	44	230
Otto-von-Guericke- Universität Magdeburg	m	1 621	557	11	227	176	364	89	168
	w	1 364	506	23	175	162	256	47	182
	i	2 985	1 063	34	402	338	620	136	350
Zusammen	m	3 100	940	44	376	331	876	112	260
	w	3 560	1 218	101	365	374	848	68	320
	i	6 660	2 158	145	741	705	1 724	180	580
Theologische Hochschulen									
Theologische Hochschule Friedensau	m	43	35	-	-	1	-	-	4
	w	22	20	-	-	-	-	-	1
	i	65	55	-	-	1	-	-	5
Kunsthochschulen									
Hochschule für Kunst und Design Halle- Burg Giebichenstein	m	46	30	-	2	-	7	1	5
	w	98	73	11	5	-	3	-	6
	i	144	103	11	7	-	10	1	11
Evangelische Hochschule für Kirchenmusik Halle	m	4	1	-	1	-	-	-	1
	w	7	3	-	-	3	-	-	-
	i	11	4	-	1	3	-	-	1
Zusammen	m	50	31	-	3	-	7	1	6
	w	105	76	11	5	3	3	-	6
	i	155	107	11	8	3	10	1	12
Fachhochschulen (ohne Verwaltungsfachhochschulen)									
Hochschule Merseburg (FH)	m	583	319	3	42	111	96	4	6
	w	370	267	-	8	43	48	1	2
	i	953	586	3	50	154	144	5	8
Hochschule Magdeburg-Stendal (FH)	m	660	361	24	13	59	103	18	75
	w	827	582	7	27	41	73	6	89
	i	1 487	943	31	40	100	176	24	164
Hochschule Harz (FH)	m	356	198	-	18	40	28	42	27
	w	454	376	-	5	23	6	29	15
	i	810	574	-	23	63	34	71	42
Hochschule Anhalt (FH)	m	881	436	6	36	49	174	32	147
	w	729	433	7	16	50	120	24	79
	i	1 610	869	13	52	99	294	56	226
Zusammen	m	2 480	1 314	33	109	259	401	96	255
	w	2 380	1 658	14	56	157	247	60	185
	i	4 860	2 972	47	165	416	648	156	440

## IV. Jahr 2007

## Noch 3. Exmatrikulierte nach den Gründen der Exmatrikulation und Hochschulen

Hochschule	Ge- schlecht	Exmatrikulierte							
		ins- gesamt	darunter nach den Gründen						
			Beendigung des Studiums nach bestandener Prüfung	Beendigung des Studiums ohne Prüfung, da keine mehr möglich	Hoch- schul- wechsel	Aufgabe oder Unter- brechung des Studiums	Streichung durch die Hochschule wegen fehlender Rückmeldung bzw. Kranken- versicherung	Beendigung des Studiums nach endgültig nicht bestandener Prüfung/ Vorprüfung	sonstige Gründe
Verwaltungsfachhochschulen									
Fachhochschule Polizei Sachsen-Anhalt, Aschersleben	m	58	56	-	-	1	-	1	-
	w	36	31	-	2	1	-	1	1
	i	94	87	-	2	2	-	2	1
Hochschulen insgesamt									
Insgesamt	m	5 731	2 376	77	488	592	1 284	210	525
	w	6 103	3 003	126	428	535	1 098	129	513
	i	11 834	5 379	203	916	1 127	2 382	339	1 038

## Veröffentlichungen im Statistischen Landesamt Sachsen-Anhalt

Im Monat Juli 2008 erschienen:

Bestell-Nr.	Kennziffer/ Periodizität	Titel	Preis (in EUR)
1 Z 0 03 <sup>1)</sup>	Z	Statistisches Monatsheft 7/08	5,50
3 A 1 02 <sup>1)</sup>	A I, A II, A III - hj-2/07	Bevölkerung der Gemeinden und Verwaltungsgemeinschaften; Natürliche Bevölkerungsbewegung, Wanderungen - Stand: 31.12.2007 -	9,50
3 A 1 04 <sup>1)</sup>	A I - j/07	Bevölkerung nach Alter und Geschlecht - Stand 31.07.2007 - Land, Kreisfreie Stadt, Landkreis	4,50
3 A 1 13 <sup>1)</sup>	A I, AVI - j/07	Ergebnisse des Mikrozensus - Haushalt und Familie - 2007	4,50
3 A 1 15 <sup>1)</sup>	A I, AVI - j/07	Ergebnisse des Mikrozensus - Ergebnisse nach Regionen - 2007	6,00
3 A 6 04 <sup>1)</sup>	A VI - j/06	Erwerbstätige am Arbeitsort nach Kreisen - 1991 - 2006 - Jahresdurchschnittsberechnungen - Stand: August 2007 -	15,00
3 B 1 01 <sup>1)</sup>	B I - j/07	Allgemeinbildende Schulen - Schuljahr 2007/08 - Schuljahresanfangsstatistik	12,50
3 B 3 03 <sup>1)</sup>	B III - j/07	Akademische, staatliche und kirchliche Abschlussprüfungen - Prüfungsjahr 2007 -	6,50
3 B 6 01 <sup>1)</sup>	B VI - j/07	Gerichtliche Ehelösungen - 1991 – 2007 -	2,50
3 C 3 05 <sup>1)</sup>	C III - m-5/08	Schlachtungen und Geflügel - Mai 2008 -	1,50
3 C 3 07 <sup>1)</sup>	C III - m-5/08	Milcherzeugung und -verwendung - Mai 2008 -	1,50
3 E 1 02 <sup>1)</sup>	E I - m-4/08	Beschäftigte, Umsatz im Verarbeitenden Gewerbe sowie im Bergbau und der Gewinnung von Steinen und Erden - April 2008 - Vorläufige Ergebnisse Betriebe mit 50 und mehr tätigen Personen	5,50
3 E 1 03 <sup>1)</sup>	E I - j/07	Beschäftigte, Umsatz, Produktion im Verarbeitenden Gewerbe sowie im Bergbau und der Gewinnung von Steinen und Erden - Jahr 2007 -	11,00
3 E 1 08	E I - m-4/08	Auftragseingangsindex und Umsatzindex im Verarbeitenden Gewerbe April 2008	5,50
3 E 1 09 <sup>1)</sup>	E I - vj-1/08	Produktion ausgewählter Erzeugnisse im Verarbeitenden Gewerbe sowie im Bergbau und der Gewinnung von Steinen und Erden - I. Quartal 2008 -	3,50
3 E 2 01 <sup>1)</sup>	E II - m-5/08	Umsatz, Tätige Personen, Auftragseingang und Auftragsbestand im Baugewerbe Mai 2008	2,50
3 E 4 01 <sup>1)</sup>	E IV - j/07	Energie- und Wasserversorgung - Jahr 2007 -	3,50
3 F 1 02 <sup>1)</sup>	F I, F II - j/07	Baufertigstellungen, Bauabgang und Wohnungsbestand im Wohn- und Nichtwohnbau - Jahr 2007 -	4,00
3 F 2 01 <sup>1)</sup>	F II - m-5/08	Baugenehmigungen und Baufertigstellungen im Wohn- und Nichtwohnbau Mai 2008	2,50
3 H 1 02 <sup>1)</sup>	H I - j/07	Straßenverkehrsunfälle - Jahr 2007 - Endgültige Ergebnisse	4,50
3 H 1 05 <sup>1)</sup>	H I - vj-1/08	Fahrgäste und Beförderungsleistungen im Schienennahverkehr und im gewerblichen Omnibusverkehr - I. Quartal 2008 -	1,50
3 H 2 01 <sup>1)</sup>	H II - m-4/08	Binnenschifffahrt - April 2008 -	2,50
3 L 2 03 <sup>1)</sup>	L II - j/07	Realsteuervergleich - Jahr 2007 - Realsteuern und kommunale Steuerbeteiligung -	18,50
3 P 1 04 <sup>1)</sup>	P I - j/06	Bruttoinlandsprodukt und Bruttowertschöpfung in den kreisfreien Städten und Landkreisen - 1991 bis 2006 - Stand: Juni 2008	4,50
3 P 1 06 <sup>1)</sup>	P I - j/06	Arbeitnehmerentgelt, Bruttolöhne und -gehälter in den kreisfreien Städten und Landkreisen - 1991 bis 2006 - Stand: Frühjahr 2008	10,00

1) als PDF-Datei kostenfrei erhältlich - bei Bestellung bitte die erste Stelle der Bestellnummer durch eine „6“ ersetzen.