

Bevölkerung und Erwerbstätigkeit

Sozialversicherungspflichtig Beschäftigte

Stand: 30.09.2009

Bestellnummer:
3A601



SACHSEN-ANHALT

Herausgabemonat: August 2010

Zu beziehen durch das
Statistische Landesamt Sachsen-Anhalt
Dezernat Öffentlichkeitsarbeit
Postfach 20 11 56
06012 Halle (Saale)

Preis: 7,50 EUR (kostenfrei als PDF-Datei verfügbar – Bestellnummer: 6A601)

Inhaltliche Verantwortung:

Dezernat: Volkswirtschaftliche Gesamtrechnungen
Herr Buggisch
Telefon: 0345 2318-305

Auskünfte erhalten Sie unter:

Telefon: 0345 2318-777
Telefon: 0345 2318-715
Telefon: 0345 2318-716

Telefax: 0345 2318-913
Internet: <http://www.statistik.sachsen-anhalt.de>
E-Mail: info@stala.mi.sachsen-anhalt.de

Vertrieb:

Telefon: 0345 2318-718
E-Mail: shop@stala.mi.sachsen-anhalt.de

Druck: Statistisches Landesamt Sachsen-Anhalt

© Statistisches Landesamt Sachsen-Anhalt, Halle (Saale), 2010

Auszugsweise Vervielfältigung und Verbreitung mit Quellenangabe gestattet.

Bibliothek und Besucherdienst (Merseburger Straße 2):

Montag bis Donnerstag:	9.00 Uhr bis 15.30 Uhr	} möglichst nach Vereinbarung
Freitag:	9.00 Uhr bis 13.00 Uhr	

Telefon: 0345 2318-714
E-Mail: bibliothek@stala.mi.sachsen-anhalt.de

Statistischer Bericht

Sozialversicherungspflichtig
Beschäftigte

Stand: 30.09.2009

Land Sachsen-Anhalt

Inhaltsverzeichnis

	Seite
Vorbemerkungen	4
Meldeweg	7
Ergebnisse	8
Tabellen:	
1. Sozialversicherungspflichtig Beschäftigte am Arbeitsort	
1.1 Sozialversicherungspflichtig Beschäftigte am Arbeitsort am 30.09.2009 nach Strukturmerkmalen	13
1.2 Sozialversicherungspflichtig Beschäftigte am Arbeitsort nach Wirtschaftsabschnitten und ausgewählten Wirtschaftsabteilungen im Zeitraum 30.09.2007 bis 30.09.2009	14
1.3 Sozialversicherungspflichtig Beschäftigte am Arbeitsort am 30.09.2009 nach Wirtschaftsabschnitten und ausgewählten Wirtschaftsabteilungen, Vollzeit- und Teilzeitbeschäftigten, Auszubildenden sowie deutschen und ausländischen Beschäftigten	16
1.4 Sozialversicherungspflichtig Beschäftigte am Arbeitsort am 30.09.2009 nach Geschlecht, zusammengefassten Wirtschaftsabschnitten und Altersgruppen	18
1.5 Sozialversicherungspflichtig Beschäftigte am Arbeitsort am 30.09.2009 nach deutschen und ausländischen Beschäftigten, zusammengefassten Wirtschaftsabschnitten und Altersgruppen	20
1.6 Sozialversicherungspflichtig Beschäftigte am Arbeitsort am 30.09.2009 nach zusammengefassten Wirtschaftsabschnitten, Altersgruppen, Ausländern sowie beruflicher Ausbildung	24
1.7 Sozialversicherungspflichtig Beschäftigte am Arbeitsort am 30.09.2009 nach Berufsbereichen, -abschnitten und ausgewählten -gruppen sowie beruflicher Ausbildung	26
1.8 Sozialversicherungspflichtig Beschäftigte am Arbeitsort am 30.09.2009 nach Berufsbereichen, -abschnitten und ausgewählten -gruppen, Geschlecht, Vollzeit - und Teilzeitbeschäftigten, Auszubildenden sowie nach deutschen und ausländischen Beschäftigten	28
1.9 Sozialversicherungspflichtig Beschäftigte am Arbeitsort in den kreisfreien Städten und Landkreisen am 30.09.2009 nach deutschen und ausländischen Beschäftigten sowie Vollzeit- und Teilzeitbeschäftigten	29
1.10 Sozialversicherungspflichtig Beschäftigte am Arbeitsort in den kreisfreien Städten und Landkreisen am 30.09.2009 nach zusammengefassten Wirtschaftsabschnitten	30
1.11 Sozialversicherungspflichtig Beschäftigte am Arbeitsort in den kreisfreien Städten und Landkreisen am 30.09.2009 nach Ausbildungsabschlüssen, Altersklassen sowie Auszubildende	32
1.12 Sozialversicherungspflichtig Beschäftigte am Arbeitsort in den kreisfreien Städten und Landkreisen vom 30.09.2006 bis 30.09.2009	34

Grafiken:	Seite
1. Sozialversicherungspflichtig Beschäftigte (Arbeitsortprinzip) am 30.09.2009 - Anteile der Wirtschaftsabschnitte -	36
2. Sozialversicherungspflichtig Beschäftigte (Arbeitsortprinzip) am 30.09.2009 nach Altersgruppen und Geschlecht	36
3. Sozialversicherungspflichtig Beschäftigte (Arbeitsortprinzip) am 30.09.2009 nach ausgewählten Berufsabschnitten und Geschlecht	37
4. Sozialversicherungspflichtig Beschäftigte (Arbeitsortprinzip) am 30.09.2009 nach beruflicher Ausbildung und Geschlecht	37
2. Sozialversicherungspflichtig Beschäftigte am Wohnort	
2.1 Sozialversicherungspflichtig Beschäftigte am Wohnort am 30.09.2009 nach Strukturmerkmalen	41
2.2 Sozialversicherungspflichtig Beschäftigte am Wohnort nach Wirtschaftsabschnitten und ausgewählten Wirtschaftsabteilungen im Zeitraum 30.09.2007 bis 30.09.2009	42
2.3 Sozialversicherungspflichtig Beschäftigte am Wohnort am 30.09.2009 nach Wirt- schaftsabschnitten und ausgewählten Wirtschaftsabteilungen, Vollzeit- und Teilzeit- beschäftigten, Auszubildenden sowie deutschen und ausländischen Beschäftigten	44
2.4 Sozialversicherungspflichtig Beschäftigte am Wohnort am 30.09.2009 nach Geschlecht, zusammengefassten Wirtschaftsabschnitten und Altersgruppen	46
2.5 Sozialversicherungspflichtig Beschäftigte am Wohnort am 30.09.2009 nach deutschen und ausländischen Beschäftigten, zusammengefassten Wirtschafts- abschnitten und Altersgruppen	48
2.6 Sozialversicherungspflichtig Beschäftigte am Wohnort am 30.09.2009 nach zusammengefassten Wirtschaftsabschnitten, Altersgruppen, Ausländern sowie beruflicher Ausbildung	52
2.7 Sozialversicherungspflichtig Beschäftigte am Wohnort am 30.09.2009 nach Berufs- bereichen, -abschnitten und ausgewählten -gruppen sowie beruflicher Ausbildung	54
2.8 Sozialversicherungspflichtig Beschäftigte am Wohnort am 30.09.2009 nach Berufs- bereichen, -abschnitten und ausgewählten -gruppen, Geschlecht, Vollzeit - und Teilzeit- beschäftigten, Auszubildenden sowie nach deutschen und ausländischen Beschäftigten	56
2.9 Sozialversicherungspflichtig Beschäftigte am Wohnort in den kreisfreien Städten und Landkreisen am 30.09.2009 nach deutschen und ausländischen Beschäftigten sowie Vollzeit- und Teilzeitbeschäftigten	57
2.10 Sozialversicherungspflichtig Beschäftigte am Wohnort in den kreisfreien Städten und Landkreisen am 30.09.2009 nach zusammengefassten Wirtschaftsabschnitten	58
2.11 Sozialversicherungspflichtig Beschäftigte am Wohnort in den kreisfreien Städten und Landkreisen am 30.09.2009 nach Ausbildungsabschlüssen, Altersklassen sowie Auszubildende	60
2.12 Sozialversicherungspflichtig Beschäftigte am Wohnort in den kreisfreien Städten und Landkreisen vom 30.09.2006 bis 30.09.2009	62

Vorbemerkungen

In diesem Bericht werden für den Quartalsstichtag 30.09.2009 die sozialversicherungspflichtig Beschäftigten nach ausgewählten Merkmalen veröffentlicht.

Die Ergebnisse beruhen auf Online-Auswertungen des Statistischen Landesamtes aus der Ergebnisdatenbank der Beschäftigungsstatistik (Datamart BST im Data Warehouse) der Bundesagentur für Arbeit.

Zum Jahresbeginn 2008 erfolgte die Umstellung der Klassifikation der Wirtschaftszweige WZ 2003 auf WZ 2008. Langfristige Vergleiche mit den Ergebnissen aus der Vorgängerversion WZ 2003 sind nur eingeschränkt möglich.

Beim Übergang auf die WZ 2008 wurde nicht nur die Gliederungsstruktur der Wirtschaftszweikklassifikation in einigen Bereichen umfassend geändert, es wurde auch der Abdeckungsbereich der Klassifikation erweitert. Um geänderte Produktionsformen und neue Tätigkeiten zu berücksichtigen, wurden auf der obersten Klassifikationsebene konzeptionell neue Gliederungspositionen geschaffen und neue Unterteilungen eingeführt. Die WZ 2008 ist in einigen Bereichen tiefer gegliedert als ihre Vorgängerversion, vor allem im Bereich der Erbringung von Dienstleistungen sind alle Hierarchieebenen betroffen.

Auf der obersten Hierarchieebene der WZ 2008 lassen einige Abschnitte mit der Vorgängerversion der Klassifikation einen einfachen Vergleich zu. Allerdings verhindert die Einführung neuer Positionen auf Abschnittsebene, z.B. der Abschnitt „Information und Kommunikation“, einen Gesamtvergleich zwischen der WZ 2008 und der WZ 2003.

Ausführliche Informationen zur Umstellung der Wirtschaftszweikklassifikation sowie die genauen Zuordnungen und Bezeichnungen der Wirtschaftszweige sind im Internet auf den Seiten des Statistischen Bundesamtes unter <http://www.destatis.de> bei „Grundlagen – Klassifikationen“ zu finden.

Für Vergleichszwecke wurden die Stichtage des Jahres 2007 von der Bundesagentur für Arbeit auf die neue WZ 2008 umgerechnet.

Aufgrund der Kreisgebietsreform zum 1. Juli 2007 in Sachsen-Anhalt gibt es ab dem Stichtag 30.09.2007 die Daten nur noch nach der neuen

Kreisgebietsstruktur. Für Vergleichszwecke wurden die Stichtage davor auf die neue Kreisgebietsstruktur umgerechnet.

Da fehlerhafte Signierungen zu den einzelnen Merkmalen im Datenbestand der Bundesagentur für Arbeit nicht korrigiert, sondern als Fälle „ohne Angabe“ gekennzeichnet werden, können zu den Merkmalen auch Fälle „ohne Angabe“ auftreten.

Bis zum Ablauf von drei Kalenderjahren nach dem Auswertungsstichtag haben die Ergebnisse vorläufigen Charakter.

Aus Gründen der besseren Lesbarkeit sind in den nachfolgenden Auswertungen nur die maskulinen Formen der Bezeichnungen von Personen aufgeführt. Sie betreffen insofern immer beide Geschlechter.

1. Grundlagen der Beschäftigungsstatistik

Die gesetzliche Grundlage für die Durchführung der Statistik sozialversicherungspflichtig Beschäftigter bildet das Dritte Buch Sozialgesetzbuch - Arbeitsförderung (SGB III). Nach § 281 ist die Bundesagentur für Arbeit damit beauftragt, aus den in ihrem Geschäftsbereich anfallenden Daten Statistiken, insbesondere über Beschäftigung und Arbeitslosigkeit der Arbeitnehmer sowie über Leistungen der Arbeitsförderung, zu erstellen. Auf der Grundlage der Meldungen nach § 28a des Vierten Buches Sozialgesetzbuch – Sozialversicherung (SGB IV) erstellt sie eine Statistik sozialversicherungspflichtig Beschäftigter. Aufgabe der Statistischen Ämter des Bundes und der Länder ist es, in Ergänzung dazu die im Rahmen des erwerbsstatistischen Gesamtsystems wichtigen Tabellen zu erstellen, für allgemeine Zwecke zu veröffentlichen und sie mit den Beschäftigten- und Entgeltangaben aus anderen Quellen zu koordinieren. Die Bundesagentur für Arbeit stellt dem Statistischen Bundesamt und den Statistischen Ämtern der Länder die hierfür erforderlichen anonymisierten Einzeldaten zu sozialversicherungspflichtig Beschäftigten gemäß § 282a Absatz 2 SGB III zur Verfügung.

Auf dieser Grundlage basiert der Aufbau einer Beschäftigungsstatistik durch das Statistische Bundesamt und die Statistischen Landesämter. Auf die Neuen Bundesländer und Berlin-Ost wurde dieses Verfahren ab dem 01.01.1991 übertragen. Ergebnisse dieser Statistik werden

vierteljährlich seit 30.06.1993 veröffentlicht. Für die veröffentlichten Daten ist zu beachten, dass die regionalen und wirtschaftsfachlichen Zuordnungen der Beschäftigten entscheidend durch das Meldeverhalten der Arbeitgeber beeinflusst werden. So gibt es immer noch Arbeitgeber, die entgegen den Rechtsverordnungen ihre Arbeitnehmer nicht am jeweiligen Arbeitsort, sondern zentral an ihrem Hauptsitz bzw. mit der Wirtschaftsklasse des Hauptbetriebes melden. An der Beseitigung solcher und weiterer Falschzuordnungen wird ständig gearbeitet.

2. Meldeweg

Die Arbeitgeber senden die auf der o.g. gesetzlichen Grundlage geforderten Meldungen an die zuständigen Träger der Krankenkassen. Datengrundlage für das Abfrageschema sind die im Datamart BST in Kontenform für jeden Versicherten gespeicherten DEÜV-Melddaten. Liegen für einen Versicherten zum Stichtag mehrere Beschäftigungsverhältnisse vor, so ermittelt das Abfrageschema jeweils das aktuellste Beschäftigungsverhältnis. Handelt es sich hierbei - gemäß den Angaben zur Tätigkeit - um eine Teilzeitbeschäftigung, so wird das Versichertenkonto auf das Vorliegen einer parallel ausgeübten Vollzeitbeschäftigung durchsucht. Liegt eine solche vor, wird diese in die Bestandsauswertung einbezogen, ansonsten die im ersten Schritt ermittelte Teilzeitbeschäftigung. Dadurch wird verhindert, dass eine Nebenbeschäftigung die Hauptbeschäftigung überlagert. Nach formaler und inhaltlicher Prüfung und ggf. Korrektur werden die Meldungen an die Datenstellen der Rentenversicherungen weitergeleitet. Nach einer weiteren dort vorgenommenen Prüfung der Meldungen werden die für die Arbeitsverwaltung notwendigen Daten an die Bundesagentur für Arbeit in Nürnberg zur Speicherung und Auswertung übermittelt. Das Statistische Bundesamt und die statistischen Landesämter erhalten auf der Grundlage bestehender Verträge über einen Online-Zugriff auf die Datenbank der Bundesagentur für Arbeit Daten in anonymisierter Form für eigene Auswertungen (siehe Meldeschema auf Seite 7).

3. Erfasster Personenkreis

Als **sozialversicherungspflichtig Beschäftigte** werden alle Personen gezählt, für die zum Stichtag mittels eines Abfrageschemas ein Beschäftigungsverhältnis ermittelt wurde und die aufgrund des Personengruppenschlüssels in der Statistik berücksichtigt wurden. Dazu zählen

Arbeitnehmer und Personen in beruflicher Ausbildung, die kranken-, renten-, pflegeversicherungspflichtig und/oder beitragspflichtig nach dem Recht der Arbeitsförderung sind oder für die von den Arbeitgebern Beitragsanteile nach dem Recht der Arbeitsförderung zu entrichten sind. Daneben besteht in wenigen Fällen auch für Selbstständige Versicherungspflicht in der Sozialversicherung.

Ab dem 01.04.1999 sind die gesetzlichen Regelungen zur Sozialversicherungspflicht geringfügiger Beschäftigungsverhältnisse grundlegend geändert bzw. ab dem 01.04.2003 modifiziert worden. Nach der maßgebenden Regelung des § 8 SGB IV wird zwar nach wie vor zwischen kurzfristigen Beschäftigungen (als „kurzfristig“ gilt eine Tätigkeit immer dann, wenn sie nach ihrer Eigenart oder im Voraus vertraglich auf höchstens zwei Monate oder 50 Arbeitstage begrenzt ist) auf der einen und geringfügig entlohten Tätigkeiten (als „geringfügig entlohnt“ ist eine Tätigkeit immer dann zu klassifizieren, wenn bestimmte Einkommenshöchstgrenzen nicht überschritten werden) auf der anderen Seite unterschieden. Ab dem vorgenannten Stichtag gilt allerdings eine einheitliche und gegenwärtig auf 400 Euro festgeschriebene Entgeltgrenze (unter Wegfall der bisherigen zeitlichen Begrenzung).

Mit dem Gesetz zur Neuregelung der geringfügigen Beschäftigungsverhältnisse vom 24.03.1999 mit Wirkung vom 01.04.1999 bzw. mit der Modifizierung zum 01.04.2003 (Einführung der so genannten „Mini-Jobs“ mit Nichtanrechnung des ersten Mini-Jobs auf eine bereits vorliegende Hauptbeschäftigung) sind Arbeitgeber verpflichtet, auch für Personen, die ausschließlich geringfügig entlohnte Tätigkeiten ausüben, pauschalierte Beiträge zur Kranken- und Rentenversicherung zu entrichten, wobei der Beitrag zur Rentenversicherung von den Beschäftigten zur Erlangung verbesserter Leistungsansprüche durch freiwillige Zuzahlung aufgestockt werden kann.

Ausschließlich geringfügig entlohnte Personen, die nur wegen der gesetzlichen Neuregelung in den Kreis der sozialversicherungspflichtig Beschäftigten gelangt sind, werden in den Tabellen dieses Berichtes bis auf weiteres nicht nachgewiesen. Die Berichterstattung über diesen Personenkreis erfolgt gesondert durch die Bundesagentur für Arbeit. Personen, die als einzige Tätigkeit eine kurzzeitige Beschäftigung im Sinne des § 8 Absatz 1 SGB IV ausüben, bleiben auch nach den neuen rechtlichen

Regelungen von der Versicherungspflicht befreit und sind daher ebenfalls nicht in diesem Bericht enthalten.

Zu den sozialversicherungspflichtig Beschäftigten zählen auch die durch Arbeitsbeschaffungsmaßnahmen oder Strukturanpassungsmaßnahmen geförderten Beschäftigten, soweit sie der Sozialversicherungspflicht unterliegen.

Beamte, der überwiegende Teil der Selbstständigen, mithelfende Familienangehörige, Berufs- und Zeitsoldaten sowie Wehrpflichtige ohne vorangegangene Beschäftigung werden in der Statistik der sozialversicherungspflichtig Beschäftigten nicht erfasst.

Wehr- und Zivildienstleistende, die ihren Dienst aus einer ungekündigten Beschäftigung heraus ableisten, sowie Zeitsoldaten mit einer Verpflichtung bis zu zwei Jahren, sind ebenso wie die Arbeitnehmer, die wegen Krankheit (Arbeitsunfähigkeit nach der Lohnfortzahlung) oder wegen Erziehungsurlaub ihre Beschäftigung unterbrochen haben, im erfassten Personenkreis enthalten. Für sie erstellt der Arbeitgeber lediglich eine Unterbrechungsmeldung. Bei unbezahltem Urlaub oder Streik von mehr als 3 Wochen Dauer wird hingegen eine Abmeldung erstellt.

4. Definitionen

Die **regionale Zuordnung** der sozialversicherungspflichtig Beschäftigten erfolgt nach dem so genannten Arbeitsortprinzip bzw. nach dem Wohnortprinzip. Das Arbeitsortprinzip besagt, dass die Beschäftigten der Gemeinde zugeordnet werden, in der der Betrieb, in dem sie beschäftigt sind, ansässig ist. Das Wohnortprinzip richtet sich nach dem im Meldebeleg mitgeteilten Wohnort des Beschäftigten.

Die **wirtschaftsfachliche Zuordnung** erfolgt ab dem Stichtag 31.03.2008 auf der Basis der neuen Klassifikation der Wirtschaftszweige 2008 für die Statistik der Bundesagentur für Arbeit (WZ 2008).

Die Abgrenzung der **Auszubildenden** erfolgt ab dem Stichtag 30.06.2008 nur noch nach dem Personengruppenschlüssel (102 und 141). Es werden nur Auszubildende mit einem gültigen Ausbildungsvertrag nachgewiesen. Anlernlinge, Praktikanten und Volontäre sind damit nicht mehr enthalten.

Die **berufliche Gliederung** erfolgt nach der Klassifizierung der Berufe, Ausgabe 1988.

Die Zahlen der sozialversicherungspflichtig Beschäftigten mit **abgeschlossener Berufsausbildung** sind bei den Berufsfach-/ Fachschulen einschließlich abgeschlossener Lehr- oder Anlernausbildungen, bei den Fachhochschulen einschließlich Ingenieurschulen und bei den wissenschaftlichen Hochschulen und Universitäten einschließlich Lehrerausbildung.

Die Ermittlung der beschäftigten **Ausländer** erfolgt über den Staatsangehörigkeitsschlüssel des Statistischen Bundesamtes, der in den DEÜV-Meldungen enthalten ist. Personen mit ungeklärter Staatsangehörigkeit oder Staatenlose werden nicht zu den ausländischen Beschäftigten gezählt. Daraus ergibt sich, dass die Summe aus deutschen und ausländischen Beschäftigten teilweise kleiner ist als die Zahl der Beschäftigten insgesamt.

Vollzeit- und Teilzeitbeschäftigte werden nach den von den Arbeitgebern in den Meldebelegen zu machenden Angaben über die arbeitsvertraglich vereinbarte Wochenarbeitszeit unterschieden und zwar in folgender Gliederung:

- vollzeitbeschäftigt
- teilzeitbeschäftigt mit einer Wochenarbeitszeit von weniger als 18 Stunden
- teilzeitbeschäftigt mit einer Wochenarbeitszeit von 18 Stunden und mehr, jedoch nicht vollzeitbeschäftigt.

Bei der Darstellung der Ergebnisse in dieser Veröffentlichung werden die beiden Gruppen von Teilzeitbeschäftigten zusammengefasst.

Das **Alter** der Beschäftigten wird an jedem Erfassungstichtag anhand des Geburtsdatums ermittelt.

Abkürzungen

- a.n.g. = anderweitig nicht genannt
- BST = Beschäftigungsstatistik
- DEÜV = Datenerfassungs- und -übermittlungsverordnung
- dar.= darunter
- EU = Europäische Union
- künstl. = künstlerisch
- verw. = verwandte
- wiss. = wissenschaftlich

Zeichenerklärung

- = nichts vorhanden
- . = Zahlenwert geheim zu halten

Von der Meldung des Arbeitgebers zur Statistik

Integriertes Meldeverfahren zur Sozialversicherung

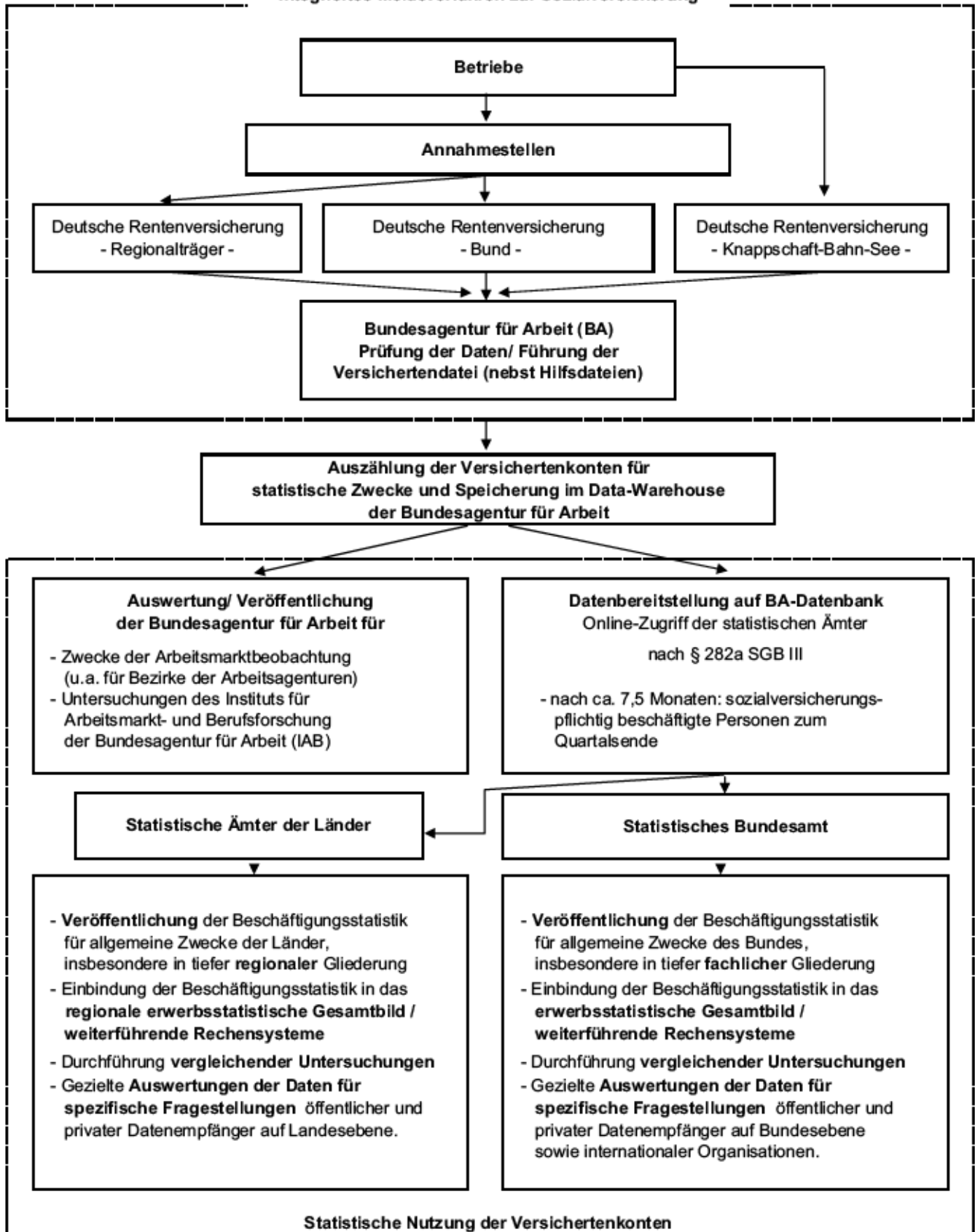

Ergebnisse

Am 30. September 2009 hatten 755 525 sozialversicherungspflichtig Beschäftigte ihren Arbeitsplatz in Sachsen-Anhalt (Arbeitsortprinzip). Andererseits wohnten hier zum gleichen Stichtag 836 872 sozialversicherungspflichtig Beschäftigte (Wohnortprinzip). Somit überstieg die Zahl der Auspendler die der Einpendler um 81 347 Personen (Pendlersaldo). Da sich die am Wohnort registrierte Zahl der sozialversicherungspflichtig Beschäftigten stärker verringerte als die am Arbeitsort, nahm der Auspendlerüberschuss gegenüber dem Vorjahr ab. Um die Beschäftigtenentwicklung zu veranschaulichen, wurden nachfolgend die Angaben von vor 5 Jahren mit aufgenommen.

Stichtag	Arbeitsort	Wohnort	Pendlersaldo
30.09.04	757 195	838 523	- 81 328
30.09.08	761 443	848 835	- 87 392
30.06.09	742 035	822 558	- 80 523
30.09.09	755 525	836 872	- 81 347

Die Zahl der am 30.09.2009 in Sachsen-Anhalt **arbeitenden** sozialversicherungspflichtig Beschäftigten veränderte sich gegenüber dem Stichtag

- 30.06.2009 um + 13 490 Personen,
- 30.09.2008 um - 5 918 Personen,
- 30.09.2004 um - 1 670 Personen.

Gegenüber dem **Vorquartal** stieg die Anzahl der sozialversicherungspflichtig Beschäftigten um 13 490 Personen (+ 1,8 %). Von dem saisonbedingten Anstieg profitierten besonders die Männer. Ihre Zahl vergrößerte sich um 8 298 Personen (+ 2,2 %) und die der Frauen stieg um 5 192 Personen (+ 1,4 %).

Die meisten Wirtschaftsabschnitte hatten einen Anstieg zu verzeichnen. Mit deutlichem Vorsprung lag an der Spitze der Wirtschaftsabschnitt Private Haushalte mit Hauspersonal; Herstellung von Waren und Erbringung von Dienstleistungen durch private Haushalte für den Eigenbedarf (+ 9,1 %). Ihm folgten unter anderem die Wirtschaftsabschnitte Erbringung von sonstigen wirtschaftlichen Dienstleistungen (+ 4,5 %), Baugewerbe (+ 4,4 %), Grundstücks- und Wohnungswesen (+ 3,3 %), Land- und Forstwirtschaft; Fischerei (+ 3,2 %) sowie

Erbringung von freiberuflichen, wissenschaftlichen und technischen Dienstleistungen (+ 3,1 %). Dagegen ging die Anzahl der SV-Beschäftigten im Wirtschaftsabschnitt Information und Kommunikation (- 2,3 %) zurück.

Im **Vorjahresvergleich** sank die Zahl der beschäftigten Männer um 7 456 Personen, die der Frauen stieg dagegen um 1 538 Personen an.

Rückgänge hatten u. a. die Wirtschaftsabschnitte Erbringung von sonstigen wirtschaftlichen Dienstleistungen (- 3 012), Verarbeitendes Gewerbe (- 2 717), Erziehung und Unterricht (- 1 685) sowie Information und Kommunikation (- 1 331). Den größten Zuwachs an Beschäftigten verzeichnete dagegen der Wirtschaftsabschnitt Gesundheits- und Sozialwesen (+ 3 386). Mit leichten Zuwächsen folgten ihm die Wirtschaftsabschnitte Freiberufliche, wissenschaftliche und technische Dienstleistungen (+ 646), Gastgewerbe (+ 400) sowie Energieversorgung (+ 224).

Der Wirtschaftsabschnitt mit den meisten sozialversicherungspflichtig Beschäftigten war am 30.09.2009 das Verarbeitende Gewerbe mit 17,4 % aller sozialversicherungspflichtig Beschäftigten. Diesem folgten der Wirtschaftsabschnitt Handel, Instandhaltung und Reparatur von Kraftfahrzeugen sowie der Abschnitt Gesundheits- und Sozialwesen mit einem Anteil von jeweils 13,0 %.

Die meisten Beschäftigten arbeiteten in Organisations-, Verwaltungs- und Büroberufen (20,1 %), der Anteil der Beschäftigten in den Verkehrsberufen betrug 8,8 % und in der Gesundheitsbranche 8,1 %.

Rund die Hälfte der Beschäftigten (48,6 %) war zwischen 30 und 49 Jahre alt. Der Anteil der unter 20-Jährigen betrug 3,4 %. Die über 59-Jährigen hatten einen Anteil von 4,1 %.

Altersgruppe	Männer	Frauen
Unter 20	15 316	10 244
20 bis 29	71 727	60 883
30 bis 39	72 878	69 349
40 bis 49	106 994	118 004
50 bis 59	94 936	104 532
60 und älter	17 342	13 320

Die Anzahl der Teilzeitbeschäftigten betrug 141 554 Personen, darunter waren 83,5 % Frauen.

Mehr als drei Viertel (76,1 %) aller Beschäftigten hatte eine abgeschlossene Berufsausbildung. Der Anteil der Auszubildenden an allen Beschäftigten betrug 6,3 %.

Die Zahl der am 30.09.2009 in Sachsen-Anhalt **wohnenden** sozialversicherungspflichtig Beschäftigten veränderte sich gegenüber dem Stichtag

- 30.06.2009 um	+	14 314 Personen,
- 30.09.2008 um	-	11 963 Personen,
- 30.09.2004 um	-	1 651 Personen.

Dabei nahm die Zahl der Beschäftigten nach dem Wohnortprinzip im Zeitraum 30.09.2008 bis

30.09.2009 in allen Landkreisen ab. Besonders stark betroffen waren davon die Landkreise Harz (- 1 905), Mansfeld-Südharz (- 1 468), Wittenberg (- 1 343), Salzlandkreis (- 1 324) und Börde (- 1 264). Auch die kreisfreien Städte Halle (- 545) und Dessau-Roßlau (- 412) verzeichneten Rückgänge zum Vorjahr. Dagegen hatte die Stadt Magdeburg einen leichten Zuwachs von 92 Personen.

Im Vergleich zum Vorquartal nahm die Anzahl der Beschäftigten in allen Landkreisen zu. Am stärksten profitierten davon die Landkreise Harz (+ 1 739), Anhalt-Bitterfeld (+ 1 680), Saalekreis (+ 1 270), Burgenlandkreis (+ 1 150), Stendal (+ 1 108) und Salzlandkreis (+ 935). Zuwächse gab es auch in den kreisfreien Städten Magdeburg (+ 1 183), Halle (+ 958) und Dessau-Roßlau (+ 536).

Teil 1

Sozialversicherungspflichtig Beschäftigte am Arbeitsort

1.1 Sozialversicherungspflichtig Beschäftigte am Arbeitsort am 30.09.2009 nach Strukturmerkmalen

Merkmal	Insgesamt	Männlich	Weiblich	Veränderung gegenüber Vorquartal			Veränderung gegenüber Vorjahresquartal		
				insgesamt	männlich	weiblich	insgesamt	männlich	weiblich
	Anzahl				%				
Beschäftigte insgesamt ¹⁾	755 525	379 193	376 332	1,8	2,2	1,4	-0,8	-1,9	0,4
darunter Auszubildende	47 283	28 026	19 257	9,4	9,5	9,2	-5,5	-6,7	-3,7
nach Altersgruppen									
Alter von ... bis unter ... Jahren									
unter 20	25 560	15 316	10 244	19,3	16,0	24,6	-16,8	-18,3	-14,6
20 bis 30	132 610	71 727	60 883	2,2	2,7	1,5	-0,3	-2,2	2,0
30 bis 40	142 227	72 878	69 349	0,3	1,0	-0,4	-3,7	-3,8	-3,5
40 bis 50	224 998	106 994	118 004	0,5	1,0	0,1	-2,4	-3,0	-1,8
50 bis 60	199 468	94 936	104 532	1,6	1,7	1,5	3,1	1,6	4,4
60 und mehr	30 662	17 342	13 320	6,3	5,7	7,2	17,5	15,0	20,9
nach Staatsangehörigkeit									
Deutsche Beschäftigte	748 176	374 557	373 619	1,8	2,2	1,4	-0,8	-2,0	0,4
Ausländische Beschäftigte	7 280	4 591	2 689	4,5	4,3	4,9	3,3	0,6	8,3
darunter aus EU-Ländern (EU-27)	2 824	1 862	962	5,1	4,2	7,0	0,9	-2,2	7,4
nach beruflicher Ausbildung									
Mit abgeschlossener Berufsausbildung	574 924	280 852	294 072	1,2	1,5	0,8	-0,8	-1,8	0,1
davon mit Abschluss an einer									
Berufsfach-/ Fachschule	507 363	247 071	260 292	1,2	1,7	0,8	-1,2	-2,1	-0,4
Fachhochschule	27 206	12 641	14 565	0,8	0,4	1,2	1,4	0,7	2,1
wiss. Hochschule, Universität	40 355	21 140	19 215	0,8	0,3	1,5	3,0	0,7	5,7
Ohne abgeschlossene Berufsausbildung	68 623	38 204	30 419	5,5	6,0	4,8	-4,8	-6,6	-2,3
nach Berufsbereichen									
Pflanzenbauer, Tierzüchter, Fischereiberufe	20 901	13 979	6 922	3,9	4,7	2,1	-1,7	-0,4	-4,1
Bergleute, Mineralgewinner	960	920	40	2,0	2,6	-9,1	-1,6	-1,1	-13,0
Fertigungsberufe	212 398	177 343	35 055	2,4	2,4	2,3	-3,8	-4,1	-2,2
Technische Berufe	36 503	26 305	10 198	0,6	0,3	1,3	-0,3	-0,6	0,2
Dienstleistungsberufe	469 797	151 763	318 034	1,3	1,6	1,1	0,6	0,1	0,8
Sonstige Arbeitskräfte	14 936	8 879	6 057	12,1	12,8	11,0	1,2	2,4	-0,4
nach Vollzeit-/Teilzeitbeschäftigung									
Vollzeitbeschäftigte	613 647	355 683	257 964	1,9	2,2	1,6	-2,1	-2,6	-1,5
Teilzeitbeschäftigte	141 554	23 329	118 225	1,3	3,2	0,9	5,6	8,9	4,9
mit weniger als 18 Wochenstunden	11 232	2 841	8 391	3,5	3,8	3,4	13,6	17,9	12,3
mit 18 Wochenstunden und mehr	130 322	20 488	109 834	1,1	3,1	0,7	4,9	7,7	4,4
nach zusammengefassten Wirtschaftsabschnitten ²⁾									
Land- und Forstwirtschaft, Fischerei	16 655	11 704	4 951	3,2	3,3	3,1	-0,8	-0,3	-1,9
Produzierendes Gewerbe	216 706	168 867	47 839	1,9	2,0	1,5	-1,3	-1,5	-0,8
Produzierendes Gewerbe ohne Baugewerbe	155 229	114 102	41 127	0,9	0,8	1,4	-1,7	-1,9	-1,0
Verarbeitendes Gewerbe	131 824	95 851	35 973	0,7	0,5	1,2	-2,0	-2,3	-1,3
Baugewerbe	61 477	54 765	6 712	4,4	4,6	2,4	-0,3	-0,4	0,4
Dienstleistungsbereiche	522 141	198 614	323 527	1,7	2,4	1,4	-0,5	-2,4	0,6
Handel, Verkehr, Gastgewerbe	162 096	79 368	82 728	1,6	1,8	1,5	-0,2	-1,3	1,0
Information und Kommunikation	9 528	6 050	3 478	-2,3	-2,4	-2,2	-12,3	-11,5	-13,5
Finanz- und Versicherungsdienstleistg.	13 655	3 977	9 678	2,0	3,0	1,6	0,5	-0,1	0,8
Grundstücks- und Wohnungswesen	6 828	3 101	3 727	3,3	4,8	2,2	-1,1	-5,8	3,1
Freiberufl., wissenschaftl., techn. Dienstleistg.; sonstige wirtschaftl. Dienstleistg.	90 119	45 649	44 470	4,1	6,1	2,0	-2,6	-4,8	-0,1
Öff. Verwaltung, Verteidigung, Sozialvers.; Erzieh. u. Unterr.; Gesundh.- u. Sozialw.	211 654	52 220	159 434	1,2	1,0	1,3	0,6	-0,7	1,0
Kunst, Unterhaltung und Erholung; sonst. Dienstleistg.; Priv. Haushalte; Exterr. Org.	28 261	8 249	20 012	0,3	0,0	0,4	-0,6	-2,0	0,0

1) einschließlich Fälle ohne Angabe

2) Klassifikation der Wirtschaftszweige, Ausgabe 2008 (WZ 2008)

**1.2 Sozialversicherungspflichtig Beschäftigte
ausgewählten Wirtschaftsabteilungen**

WZ 2008 ¹⁾	Wirtschaftsgliederung	30.09.2007	31.12.2007	31.03.2008
A	Land- und Forstwirtschaft, Fischerei	16 701	14 953	15 565
B-F	Produzierendes Gewerbe	215 237	210 189	210 140
B-E	Produzierendes Gewerbe ohne Baugewerbe	152 510	152 290	152 879
B	Bergbau u. Gew. v. Steinen u. Erden	6 472	6 324	6 412
C	Verarbeitendes Gewerbe	129 517	129 426	130 200
10-12	Herst. v. Nahr.- u. Futterm., Getr. u. Tabakerzeugn.	21 988	21 893	21 639
13-15	Herst. v. Textil., Bekleid., Leder, Lederw. u. Schuhen	1 386	1 350	1 381
16-18	Herst. v. Holzw., Papier, Pappe u. Druckerzeugn.	7 079	6 990	6 992
19	Kokerei und Mineralölverarbeitung	1 151	1 145	1 146
20	Herst. v. chemischen Erzeugnissen	10 935	10 968	11 171
21	Herst. v. pharmazeutischen Erzeugnissen	3 696	3 718	3 569
22-23	Herst. v. Gummi- u. Kunststoffwaren, Glas u. Glasw., Keramik, Verarb. v. Steinen u. Erden	15 836	15 491	15 713
24-25	Metallerzeugung u. -bearb., H. v. Metallerzeugn.	29 380	29 451	29 662
26	Herst. v. DV-Geräten, elektron. u. opt. Erzeugn.	5 689	5 937	6 170
27	Herst. v. elektrischen Ausrüstungen	3 969	4 003	3 990
28	Maschinenbau	12 099	12 197	12 342
29-30	Fahrzeugbau	5 222	5 243	5 375
31-33	Herst. v. Möbeln u. sonst. Waren, Rep. u. Install. von Maschinen und Ausrüstungen	11 087	11 040	11 050
D	Energieversorgung	6 262	6 234	6 113
E	Wasservers.; Abwasser- u. Abfallentsorgung, Beseitigung v. Umweltverschmutzungen	10 259	10 306	10 154
F	Baugewerbe	62 727	57 899	57 261
41-42	Hoch- und Tiefbau	22 579	20 274	20 131
43	Vorb. Baustellenarbeiten, Bauinstallation und sonstiges Ausbaugewerbe	40 148	37 625	37 130
G-U	Dienstleistungsbereiche	515 447	513 721	508 837
G-I	Handel, Verkehr, Gastgewerbe	161 385	159 139	157 752
G	Handel; Instandhaltung und Rep. von Kfz	97 707	97 122	96 440
45	Handel mit Kfz; Instandh. u. Rep. von Kfz	17 583	17 493	17 038
46	Großhandel (ohne Handel mit Kfz)	23 266	22 871	22 981
47	Einzelhandel (ohne Handel mit Kfz)	56 858	56 758	56 421
H	Verkehr und Lagerei	43 572	42 638	42 285
I	Gastgewerbe	20 106	19 379	19 027
J	Information und Kommunikation	10 726	10 709	10 951
58-60	Verlagswesen, audiovisuelle Medien u. Rundfunk	2 229	2 202	2 186
61	Telekommunikation	2 264	2 222	2 270
62-63	Informat.technologische u. Informat.dienstleistg.	6 233	6 285	6 495
K	Finanz- und Versicherungsdienstleistg.	13 533	13 477	13 432
64	Erbrg. v. Finanzdienstleistg.	9 929	9 866	9 821
65-66	Versicherungen u. Pensionskassen; mit Finanz- u. Versicherungsdienstleistg. verb. Tätigk.	3 604	3 611	3 611
L	Grundstücks- und Wohnungswesen	6 961	6 774	6 763
M-N	Freiberufl., wissenschaftl., techn. Dienstleistg.; sonst. wirtschaftl. Dienstleistg.	86 386	85 341	85 109
M	Freiberufl., wissenschaftl. u. techn. Dienstleistg.	25 024	25 253	25 237
69-71	Erbrg. v. freiberufl. u. techn. Dienstleistg.	19 308	19 495	19 410
72	Forschung und Entwicklung	3 608	3 628	3 669
73-75	Sonst. freiberufl., wiss. u. techn. Tätigk., Veterinärw.	2 108	2 130	2 158
N	Erbrg. v. sonst. wirtschaftl. Dienstleistg.	61 362	60 088	59 872
78.2, 78.3	dar. Überlassung von Arbeitskräften	21 681	20 435	20 098
O-Q	Öff. Verwaltung, Verteidigung, Sozialvers.; Erzieh. u. Unterr.; Gesundh.- u. Sozialw.	207 983	209 557	206 556
O	Öff. Verwaltung, Verteidigung, Sozialvers.	67 538	66 980	66 081
84.1	dar. Öffentliche Verwaltung	49 926	49 211	48 703
P	Erziehung und Unterricht	49 388	50 941	48 581
Q	Gesundheits- und Sozialwesen	91 057	91 636	91 894
86	Gesundheitswesen	54 612	54 905	54 869
87-88	Heime und Sozialwesen	36 445	36 731	37 025
R-U	Kunst, Unterhaltung und Erholung; sonst. Dienstleistg.; Priv. Haushalte; Exterr. Org.	28 473	28 724	28 274
R	Kunst, Unterhaltung und Erholung	5 776	5 693	5 700
S	Erbrg. v. sonstigen Dienstleistungen	22 487	22 821	22 357
T	Priv. Haushalte mit Hauspersonal; Dienstleistg. u. Herst. v. Waren durch priv. Haush. f. d. Eigenbed.	210	210	217
U	Exterritoriale Organisationen und Körperschaften	-	-	-
	Insgesamt ²⁾	747 409	738 883	734 577

1) Klassifikation der Wirtschaftszweige, Ausgabe 2008 (WZ 2008). Zusätzlich werden ausgewählte Wirtschaftsabteilungen und -gruppen nachgewiesen. 2) Einschließlich Fälle ohne Angabe zur Wirtschaftsgliederung.

am Arbeitsort nach Wirtschaftsabschnitten und
im Zeitraum 30.09.2007 bis 30.09.2009

30.06.2008	30.09.2008	31.12.2008	31.03.2009	30.06.2009	30.09.2009	WZ 2008 ¹⁾
16 426	16 791	15 056	15 483	16 136	16 655	A
213 720	219 601	213 842	210 897	212 693	216 706	B-F
154 026	157 909	156 712	154 653	153 806	155 229	B-E
6 481	6 635	6 483	6 500	6 506	6 564	B
131 220	134 541	133 425	131 579	130 918	131 824	C
21 478	21 829	21 531	21 389	21 399	21 959	10-12
1 478	1 495	1 454	1 399	1 433	1 404	13-15
7 043	6 792	7 207	7 135	7 134	7 396	16-18
1 144	1 163	1 158	1 153	1 141	1 175	19
11 155	11 717	11 245	11 192	11 131	11 218	20
3 606	3 715	3 722	3 705	3 702	3 734	21
15 843	16 098	15 542	15 247	15 568	15 790	22-23
29 901	30 783	30 477	29 771	29 686	29 505	24-25
6 382	6 727	6 886	6 843	6 564	6 386	26
4 022	4 212	4 283	4 201	4 039	4 071	27
12 585	13 062	13 201	13 217	12 836	12 880	28
5 389	5 425	5 342	5 163	5 092	5 014	29-30
11 194	11 523	11 377	11 164	11 193	11 292	31-33
6 058	6 157	6 202	6 172	6 205	6 381	D
10 267	10 576	10 602	10 402	10 177	10 460	E
59 694	61 692	57 130	56 244	58 887	61 477	F
21 029	21 263	19 343	19 145	19 752	20 711	41-42
38 665	40 429	37 787	37 099	39 135	40 766	43
513 723	525 023	519 510	508 243	513 178	522 141	G-U
159 559	162 371	160 095	157 708	159 500	162 096	G-I
96 545	98 449	97 739	96 494	96 802	98 132	G
16 882	16 957	16 611	16 012	15 996	16 185	45
23 229	23 785	23 145	22 784	22 855	23 191	46
56 434	57 707	57 983	57 698	57 951	58 756	47
43 199	43 514	42 685	41 884	42 424	43 156	H
19 815	20 408	19 671	19 330	20 274	20 808	I
10 976	10 859	10 129	9 808	9 754	9 528	J
2 159	2 150	2 140	2 179	2 162	2 183	58-60
2 223	2 209	1 703	1 695	1 653	1 616	61
6 594	6 500	6 286	5 934	5 939	5 729	62-63
13 356	13 585	13 721	13 695	13 387	13 655	K
9 729	9 913	10 121	10 080	9 751	9 868	64
3 627	3 672	3 600	3 615	3 636	3 787	65-66
6 952	6 907	6 328	6 488	6 608	6 828	L
88 854	92 485	89 500	83 824	86 601	90 119	M-N
25 159	25 789	25 838	25 603	25 631	26 435	M
19 254	19 644	19 638	19 515	19 429	20 112	69-71
3 708	3 833	3 866	3 820	3 884	3 898	72
2 197	2 312	2 334	2 268	2 318	2 425	73-75
63 695	66 696	63 662	58 221	60 970	63 684	N
22 584	23 319	20 104	17 228	18 173	19 612	78.2, 78.3
205 922	210 394	211 369	208 596	209 160	211 654	O-Q
66 057	67 181	66 658	65 867	65 961	66 740	O
48 806	49 350	48 858	48 327	48 287	48 546	84.1
47 387	48 635	49 557	47 383	46 855	46 950	P
92 478	94 578	95 154	95 346	96 344	97 964	Q
54 907	55 458	55 132	55 302	55 489	56 262	86
37 571	39 120	40 022	40 044	40 855	41 702	87-88
28 104	28 422	28 368	28 124	28 168	28 261	R-U
5 693	5 652	5 556	5 570	5 652	5 737	R
22 188	22 533	22 576	22 322	22 277	22 264	S
215	229	228	224	231	252	T
8	8	8	8	8	8	U
743 922	761 443	748 430	734 648	742 035	755 525	

1.3 Sozialversicherungspflichtig Beschäftigte am Arbeitsort am 30.09.2009 nach Wirtschaftsabschnitten und ausgewählten Wirtschaftsabteilungen, Vollzeit- und Teilzeitbeschäftigten, Auszubildenden sowie deutschen und ausländischen Beschäftigten

WZ 2008 ¹⁾	Wirtschaftsgliederung	Insgesamt ²⁾	Und zwar				
			Vollzeit- beschäftigte	Teilzeit- beschäftigte	Auszubildende	deutsche	ausländische ³⁾
						Beschäftigte	
			Insgesamt				
A	Land- und Forstwirtschaft, Fischerei	16 655	15 910	745	943	16 340	314
B-F	Produzierendes Gewerbe	216 706	208 515	8 149	13 957	215 168	1 524
B-E	Produzierendes Gewerbe ohne Baugewerbe	155 229	149 108	6 092	10 782	154 275	946
B	Bergbau u. Gew. v. Steinen u. Erden	6 564	6 542	22	496	6 556	8
C	Verarbeitendes Gewerbe	131 824	126 583	5 218	9 369	130 932	885
10-12	Herst. v. Nahr.- u. Futterm., Getr. u. Tabakerzeugn.	21 959	19 507	2 451	1 519	21 820	138
13-15	Herst. v. Textil., Bekleid., Leder, Lederw. u. Schuhen	1 404	1 115	288	82	1 398	6
16-18	Herst. v. Holzw., Papier, Pappe u. Druckerzeugn.	7 396	7 153	242	542	7 350	46
19	Kokerei und Mineralölverarbeitung	1 175	1 166	9	98	1 163	12
20	Herst. v. chemischen Erzeugnissen	11 218	10 764	448	785	11 139	78
21	Herst. v. pharmazeutischen Erzeugnissen	3 734	3 610	123	302	3 723	11
22-23	Herst. v. Gummi- u. Kunststoffwaren, Glas u. Glasw., Keramik, Verarb. v. Steinen u. Erden	15 790	15 512	278	718	15 711	79
24-25	Metallerzeugung u. -bearb., H. v. Metallerzeugn.	29 505	29 039	463	2 471	29 257	243
26	Herst. v. DV-Geräten, elektron. u. opt. Erzeugn.	6 386	6 244	136	313	6 314	72
27	Herst. v. elektrischen Ausrüstungen	4 071	3 933	138	300	4 047	24
28	Maschinenbau	12 880	12 687	190	1 077	12 794	86
29-30	Fahrzeugbau	5 014	4 959	55	347	4 990	24
31-33	Herst. v. Möbeln u. sonst. Waren, Rep. u. Install. von Maschinen und Ausrüstungen	11 292	10 894	397	815	11 226	66
D	Energieversorgung	6 381	6 172	209	455	6 375	6
E	Wasservers.; Abwasser- u. Abfallentsorgung, Beseitigung v. Umweltverschmutzungen	10 460	9 811	643	462	10 412	47
F	Baugewerbe	61 477	59 407	2 057	3 175	60 893	578
41-42	Hoch- und Tiefbau	20 711	20 289	418	761	20 498	210
43	Vorb. Baustellenarbeiten, Bauinstallation und sonstiges Ausbaugewerbe	40 766	39 118	1 639	2 414	40 395	368
G-U	Dienstleistungsbereiche	522 141	389 205	132 654	32 375	516 645	5 442
G-I	Handel, Verkehr, Gastgewerbe	162 096	124 428	37 602	10 717	159 974	2 107
G	Handel; Instandhaltung und Rep. von Kfz	98 132	69 835	28 249	7 115	97 506	618
45	Handel mit Kfz; Instandh. u. Rep. von Kfz	16 185	15 668	516	2 073	16 125	59
46	Großhandel (ohne Handel mit Kfz)	23 191	21 112	2 071	1 175	22 976	211
47	Einzelhandel (ohne Handel mit Kfz)	58 756	33 055	25 662	3 867	58 405	348
H	Verkehr und Lagerei	43 156	38 376	4 768	1 193	42 920	236
I	Gastgewerbe	20 808	16 217	4 585	2 409	19 548	1 253
J	Information und Kommunikation	9 528	8 660	860	380	9 453	75
58-60	Verlagswesen, audiovisuelle Medien u. Rundfunk	2 183	1 827	355	119	2 175	8
61	Telekommunikation	1 616	1 505	111	13	1 610	6
62-63	Informat.technologische u. Informat.dienstleistg.	5 729	5 328	394	248	5 668	61
K	Finanz- und Versicherungsdienstleistg.	13 655	11 005	2 648	979	13 623	31
64	Erbrg. v. Finanzdienstleistg.	9 868	7 790	2 078	743	9 853	15
65-66	Versicherungen u. Pensionskassen; mit Finanz- u. Versicherungsdienstleistg. verb. Tätigk.	3 787	3 215	570	236	3 770	16
L	Grundstücks- und Wohnungswesen	6 828	5 949	869	272	6 801	26
M-N	Freiberufl., wissenschaftl., techn. Dienstleistg.; sonst. wirtschaftl. Dienstleistg.	90 119	69 608	20 410	2 770	88 573	1 526
M	Freiberufl., wissenschaftl. u. techn. Dienstleistg.	26 435	23 400	3 012	1 819	26 089	342
69-71	Erbrg. v. freiberufl. u. techn. Dienstleistg.	20 112	18 059	2 047	1 468	20 010	100
72	Forschung und Entwicklung	3 898	3 173	722	151	3 674	223
73-75	Sonst. freiberufl., wiss. u. techn. Tätigk., Veterinärw.	2 425	2 168	243	200	2 405	19
N	Erbrg. v. sonst. wirtschaftl. Dienstleistg.	63 684	46 208	17 398	951	62 484	1 184
78.2, 78.3	dar. Überlassung von Arbeitskräften	19 612	17 654	1 958	126	19 287	320
O-Q	Öff. Verwaltung, Verteidigung, Sozialvers.; Erzieh. u. Unterr.; Gesundh.- u. Sozialw.	211 654	147 930	63 660	14 512	210 287	1 353
O	Öff. Verwaltung, Verteidigung, Sozialvers.	66 740	46 604	20 116	2 159	66 579	159
84.1	dar. Öffentliche Verwaltung	48 546	31 545	16 994	1 428	48 400	144
P	Erziehung und Unterricht	46 950	36 244	10 693	7 730	46 415	529
Q	Gesundheits- und Sozialwesen	97 964	65 082	32 851	4 623	97 293	665
86	Gesundheitswesen	56 262	41 901	14 349	2 880	55 737	522
87-88	Heime und Sozialwesen	41 702	23 181	18 502	1 743	41 556	143
R-U	Kunst, Unterhaltung und Erholung; sonst. Dienstleistg.; Priv. Haushalte; Exterr. Org.	28 261	21 625	6 605	2 745	27 934	324
R	Kunst, Unterhaltung und Erholung	5 737	4 862	862	219	5 543	193
S	Erbrg. v. sonstigen Dienstleistungen	22 264	16 596	5 650	2 526	22 143	119
T	Priv. Haushalte mit Hauspersonal; Dienstleistg. u. Herst. v. Waren durch priv. Haush. f. d. Eigenbed.	252	159	93	-	244	8
U	Exterritoriale Organisationen und Körperschaften	8	8	-	-	4	4
	Insgesamt ⁴⁾	755 525	613 647	141 554	47 283	748 176	7 280

1) Klassifikation der Wirtschaftszweige, Ausgabe 2008 (WZ 2008) - 2) einschließlich Fälle "ohne Angabe" -

3) ohne "Staatenlos" bzw. "Personen mit ungeklärter Staatsangehörigkeit" - 4) einschließlich Fälle ohne Angabe zur Wirtschaftsgliederung

3) ohne "Staatenlos" bzw. "Personen mit ungeklärter Staatsangehörigkeit" - 4) einschließlich Fälle ohne Angabe zur Wirtschaftsgliederung

1.4 Sozialversicherungspflichtig Beschäftigte am Arbeitsort am 30.09.2009

Lfd. Nr.	Geschlecht Wirtschaftsgliederung ¹⁾	Insgesamt	Davon	
			unter 20	20 bis 25
	Insgesamt			
1	A Land- und Forstwirtschaft, Fischerei	16 655	768	1 285
2	B-F Produzierendes Gewerbe	216 706	8 638	17 777
3	B-E Produzierendes Gewerbe ohne Baugewerbe	155 229	6 684	13 141
4	C Verarbeitendes Gewerbe	131 824	5 830	11 523
5	F Baugewerbe	61 477	1 954	4 636
6	G-U Dienstleistungsbereiche	522 141	16 148	44 863
7	G-I Handel, Verkehr, Gastgewerbe	162 096	5 960	14 858
8	J Information und Kommunikation	9 528	105	713
9	K Finanz- und Versicherungsdienstleistg.	13 655	333	1 232
10	L Grundstücks- und Wohnungswesen	6 828	88	417
11	M-N Freiberufliche, wissenschaftliche, technische Dienstleistg.; sonstige wirtschaftliche Dienstleistg.	90 119	1 255	8 464
12	O-Q Öffentliche Verwaltung, Verteidigung, Sozialversicherung; Erziehung und Unterricht; Gesundheits- und Sozialwesen	211 654	6 854	15 874
13	R-U Kunst, Unterhaltung und Erholung; sonstige Dienstleistg.; Private Haushalte; Exterritoriale Organisationen	28 261	1 553	3 305
14	Zusammen ²⁾	755 525	25 560	63 927
	Männlich			
15	A Land- und Forstwirtschaft, Fischerei	11 704	618	1 020
16	B-F Produzierendes Gewerbe	168 867	7 225	14 530
17	B-E Produzierendes Gewerbe ohne Baugewerbe	114 102	5 420	10 240
18	C Verarbeitendes Gewerbe	95 851	4 723	8 955
19	F Baugewerbe	54 765	1 805	4 290
20	G-U Dienstleistungsbereiche	198 614	7 471	19 339
21	G-I Handel, Verkehr, Gastgewerbe	79 368	3 183	7 239
22	J Information und Kommunikation	6 050	60	432
23	K Finanz- und Versicherungsdienstleistg.	3 977	121	474
24	L Grundstücks- und Wohnungswesen	3 101	37	162
25	M-N Freiberufliche, wissenschaftliche, technische Dienstleistg.; sonstige wirtschaftliche Dienstleistg.	45 649	592	4 528
26	O-Q Öffentliche Verwaltung, Verteidigung, Sozialversicherung; Erziehung und Unterricht; Gesundheits- und Sozialwesen	52 220	2 928	5 501
27	R-U Kunst, Unterhaltung und Erholung; sonstige Dienstleistg.; Private Haushalte; Exterritoriale Organisationen	8 249	550	1 003
28	Zusammen ²⁾	379 193	15 316	34 889
	Weiblich			
29	A Land- und Forstwirtschaft, Fischerei	4 951	150	265
30	B-F Produzierendes Gewerbe	47 839	1 413	3 247
31	B-E Produzierendes Gewerbe ohne Baugewerbe	41 127	1 264	2 901
32	C Verarbeitendes Gewerbe	35 973	1 107	2 568
33	F Baugewerbe	6 712	149	346
34	G-U Dienstleistungsbereiche	323 527	8 677	25 524
35	G-I Handel, Verkehr, Gastgewerbe	82 728	2 777	7 619
36	J Information und Kommunikation	3 478	45	281
37	K Finanz- und Versicherungsdienstleistg.	9 678	212	758
38	L Grundstücks- und Wohnungswesen	3 727	51	255
39	M-N Freiberufliche, wissenschaftliche, technische Dienstleistg.; sonstige wirtschaftliche Dienstleistg.	44 470	663	3 936
40	O-Q Öffentliche Verwaltung, Verteidigung, Sozialversicherung; Erziehung und Unterricht; Gesundheits- und Sozialwesen	159 434	3 926	10 373
41	R-U Kunst, Unterhaltung und Erholung; sonstige Dienstleistg.; Private Haushalte; Exterritoriale Organisationen	20 012	1 003	2 302
42	Zusammen ²⁾	376 332	10 244	29 038

1) Klassifikation der Wirtschaftszweige, Ausgabe 2008 (WZ 2008)

2) einschließlich Fälle ohne Angabe zur Wirtschaftsgliederung

nach Geschlecht, zusammengefassten Wirtschaftsabschnitten und Altersgruppen

im Alter von ... bis unter ... Jahren									Lfd. Nr.
25 bis 30	30 bis 35	35 bis 40	40 bis 45	45 bis 50	50 bis 55	55 bis 60	60 bis 65	65 und mehr	
1 154	800	1 363	2 241	2 827	2 798	2 488	856	75	1
19 837	18 501	22 924	30 808	35 451	30 033	24 827	7 349	561	2
14 267	12 240	15 426	21 489	25 351	21 915	18 549	5 773	394	3
12 851	10 986	13 498	18 266	21 024	17 839	14 921	4 731	355	4
5 570	6 261	7 498	9 319	10 100	8 118	6 278	1 576	167	5
47 690	44 915	53 723	71 878	81 788	73 606	65 710	20 166	1 654	6
15 512	14 418	18 440	23 967	25 905	21 147	16 947	4 415	527	7
1 290	1 202	1 288	1 496	1 373	1 046	811	181	23	8
1 088	1 338	2 093	2 080	1 921	1 721	1 462	355	32	9
459	527	613	885	1 206	1 112	1 102	382	37	10
11 278	9 407	9 287	11 491	13 196	11 924	10 831	2 548	438	11
15 187	15 594	19 235	28 486	34 508	33 314	30 981	11 135	486	12
2 876	2 429	2 767	3 473	3 679	3 342	3 576	1 150	111	13
68 683	64 216	78 011	104 930	120 068	106 439	93 029	28 372	2 290	14
878	575	926	1 484	1 847	1 918	1 737	637	64	15
15 967	14 768	18 085	23 606	26 806	22 740	18 719	5 940	481	16
10 809	9 032	11 338	15 257	17 879	15 704	13 488	4 598	337	17
9 727	8 131	9 830	12 751	14 601	12 513	10 604	3 713	303	18
5 158	5 736	6 747	8 349	8 927	7 036	5 231	1 342	144	19
19 992	18 216	20 307	25 138	28 112	25 725	24 094	9 039	1 181	20
7 859	7 235	8 752	11 268	12 131	10 170	8 407	2 738	386	21
857	812	876	924	809	657	464	140	19	22
424	517	661	528	442	338	325	130	17	23
208	216	276	387	507	510	542	223	33	24
6 182	4 880	4 586	5 358	6 188	5 851	5 556	1 585	343	25
3 862	3 976	4 399	5 687	6 945	7 182	7 650	3 781	309	26
600	580	757	986	1 090	1 017	1 150	442	74	27
36 838	33 559	39 319	50 229	56 765	50 385	44 551	15 616	1 726	28
276	225	437	757	980	880	751	219	11	29
3 870	3 733	4 839	7 202	8 645	7 293	6 108	1 409	80	30
3 458	3 208	4 088	6 232	7 472	6 211	5 061	1 175	57	31
3 124	2 855	3 668	5 515	6 423	5 326	4 317	1 018	52	32
412	525	751	970	1 173	1 082	1 047	234	23	33
27 698	26 699	33 416	46 740	53 676	47 881	41 616	11 127	473	34
7 653	7 183	9 688	12 699	13 774	10 977	8 540	1 677	141	35
433	390	412	572	564	389	347	41	4	36
664	821	1 432	1 552	1 479	1 383	1 137	225	15	37
251	311	337	498	699	602	560	159	4	38
5 096	4 527	4 701	6 133	7 008	6 073	5 275	963	95	39
11 325	11 618	14 836	22 799	27 563	26 132	23 331	7 354	177	40
2 276	1 849	2 010	2 487	2 589	2 325	2 426	708	37	41
31 845	30 657	38 692	54 701	63 303	56 054	48 478	12 756	564	42

**1.5 Sozialversicherungspflichtig Beschäftigte am
Beschäftigten, zusammengefasst**

Lfd. Nr.	Deutsche/Ausländische Beschäftigte		Insgesamt		
	Wirtschaftsgliederung ¹⁾			unter 20	20 bis 25
	Deutsche Beschäftigte				
1	A	Land- und Forstwirtschaft, Fischerei	16 340	751	1 238
2	B-F	Produzierendes Gewerbe	215 168	8 601	17 697
3	B-E	Produzierendes Gewerbe ohne Baugewerbe	154 275	6 662	13 094
4	C	Verarbeitendes Gewerbe	130 932	5 810	11 487
5	F	Baugewerbe	60 893	1 939	4 603
6	G-U	Dienstleistungsbereiche	516 645	16 053	44 472
7	G-I	Handel, Verkehr, Gastgewerbe	159 974	5 927	14 691
8	J	Information und Kommunikation	9 453	104	711
9	K	Finanz- und Versicherungsdienstleistg.	13 623	333	1 226
10	L	Grundstücks- und Wohnungswesen	6 801	88	415
11	M-N	Freiberufliche, wissenschaftliche, technische Dienst- leistg.; sonstige wirtschaftliche Dienstleistg.	88 573	1 237	8 359
12	O-Q	Öffentliche Verwaltung, Verteidigung, Sozialversicherung; Erziehung und Unterricht; Gesundheits- und Sozialwesen	210 287	6 819	15 798
13	R-U	Kunst, Unterhaltung und Erholung; sonstige Dienstleistg.; Private Haushalte; Exterritoriale Organisationen	27 934	1 545	3 272
14	Zusammen ²⁾		748 176	25 411	63 409
	Ausländische Beschäftigte				
15	A	Land- und Forstwirtschaft, Fischerei	314	16	47
16	B-F	Produzierendes Gewerbe	1 524	29	79
17	B-E	Produzierendes Gewerbe ohne Baugewerbe	946	15	47
18	C	Verarbeitendes Gewerbe	885	14	36
19	F	Baugewerbe	578	14	32
20	G-U	Dienstleistungsbereiche	5 442	80	383
21	G-I	Handel, Verkehr, Gastgewerbe	2 107	30	166
22	J	Information und Kommunikation	75	.	.
23	K	Finanz- und Versicherungsdienstleistg.	31	-	5
24	L	Grundstücks- und Wohnungswesen	26	-	.
25	M-N	Freiberufliche, wissenschaftliche, technische Dienst- leistg.; sonstige wirtschaftliche Dienstleistg.	1 526	.	102
26	O-Q	Öffentliche Verwaltung, Verteidigung, Sozialversicherung; Erziehung und Unterricht; Gesundheits- und Sozialwesen	1 353	27	73
27	R-U	Kunst, Unterhaltung und Erholung; sonstige Dienstleistg.; Private Haushalte; Exterritoriale Organisationen	324	7	33
28	Zusammen ²⁾		7 280	125	509
	Insgesamt				
29	A	Land- und Forstwirtschaft, Fischerei	16 655	768	1 285
30	B-F	Produzierendes Gewerbe	216 706	8 638	17 777
31	B-E	Produzierendes Gewerbe ohne Baugewerbe	155 229	6 684	13 141
32	C	Verarbeitendes Gewerbe	131 824	5 830	11 523
33	F	Baugewerbe	61 477	1 954	4 636
34	G-U	Dienstleistungsbereiche	522 141	16 148	44 863
35	G-I	Handel, Verkehr, Gastgewerbe	162 096	5 960	14 858
36	J	Information und Kommunikation	9 528	105	713
37	K	Finanz- und Versicherungsdienstleistg.	13 655	333	1 232
38	L	Grundstücks- und Wohnungswesen	6 828	88	417
39	M-N	Freiberufliche, wissenschaftliche, technische Dienst- leistg.; sonstige wirtschaftliche Dienstleistg.	90 119	1 255	8 464
40	O-Q	Öffentliche Verwaltung, Verteidigung, Sozialversicherung; Erziehung und Unterricht; Gesundheits- und Sozialwesen	211 654	6 854	15 874
41	R-U	Kunst, Unterhaltung und Erholung; sonstige Dienstleistg.; Private Haushalte; Exterritoriale Organisationen	28 261	1 553	3 305
42	Zusammen ²⁾		755 525	25 560	63 927

1) Klassifikation der Wirtschaftszweige, Ausgabe 2008 (WZ 2008)

2) einschließlich Fälle ohne Angabe zur Wirtschaftsgliederung

**Arbeitsort am 30.09.2009 nach deutschen und ausländischen
Wirtschaftsabschnitten und Altersgruppen**

Davon im Alter von ... bis unter ... Jahren									Lfd. Nr.
25 bis 30	30 bis 35	35 bis 40	40 bis 45	45 bis 50	50 bis 55	55 bis 60	60 bis 65	65 und mehr	
Insgesamt									
1 110	756	1 328	2 205	2 782	2 771	2 474	851	74	1
19 629	18 261	22 670	30 586	35 263	29 885	24 715	7 305	556	2
14 137	12 104	15 276	21 346	25 233	21 821	18 473	5 740	389	3
12 734	10 856	13 351	18 128	20 911	17 751	14 851	4 702	351	4
5 492	6 157	7 394	9 240	10 030	8 064	6 242	1 565	167	5
46 808	43 892	52 742	71 034	81 184	73 232	65 492	20 094	1 642	6
15 202	14 055	18 042	23 597	25 662	21 005	16 878	4 392	523	7
1 270	1 186	1 270	1 487	1 368	1 044	809	181	23	8
1 085	1 337	2 083	2 074	1 917	1 720	1 462	354	32	9
457	523	607	880	1 203	1 109	1 100	382	37	10
11 034	9 130	9 034	11 257	13 002	11 807	10 753	2 524	436	11
14 940	15 281	18 999	28 303	34 391	33 228	30 927	11 118	483	12
2 820	2 380	2 707	3 436	3 641	3 319	3 563	1 143	108	13
67 549	62 909	76 741	103 828	119 231	105 890	92 685	28 251	2 272	14
44	44	35	36	45	27	14	.	.	15
207	240	252	221	188	148	112	.	.	16
130	136	150	143	118	94	76	32	5	17
117	130	147	138	113	88	70	28	4	18
77	104	102	78	70	54	36	11	-	19
876	1 016	974	842	601	371	217	70	12	20
309	359	397	369	241	141	69	22	4	21
20	16	18	9	5	.	.	-	-	22
.	.	10	6	4	.	-	.	-	23
.	.	6	5	3	3	.	-	-	24
241	275	248	233	193	116	78	23	.	25
246	312	236	183	117	85	54	17	3	26
55	49	59	37	38	23	13	.	.	27
1 127	1 300	1 261	1 099	834	546	343	118	18	28
1 154	800	1 363	2 241	2 827	2 798	2 488	856	75	29
19 837	18 501	22 924	30 808	35 451	30 033	24 827	7 349	561	30
14 267	12 240	15 426	21 489	25 351	21 915	18 549	5 773	394	31
12 851	10 986	13 498	18 266	21 024	17 839	14 921	4 731	355	32
5 570	6 261	7 498	9 319	10 100	8 118	6 278	1 576	167	33
47 690	44 915	53 723	71 878	81 788	73 606	65 710	20 166	1 654	34
15 512	14 418	18 440	23 967	25 905	21 147	16 947	4 415	527	35
1 290	1 202	1 288	1 496	1 373	1 046	811	181	23	36
1 088	1 338	2 093	2 080	1 921	1 721	1 462	355	32	37
459	527	613	885	1 206	1 112	1 102	382	37	38
11 278	9 407	9 287	11 491	13 196	11 924	10 831	2 548	438	39
15 187	15 594	19 235	28 486	34 508	33 314	30 981	11 135	486	40
2 876	2 429	2 767	3 473	3 679	3 342	3 576	1 150	111	41
68 683	64 216	78 011	104 930	120 068	106 439	93 029	28 372	2 290	42

**Noch 1.5 Sozialversicherungspflichtig Beschäftigte am
Beschäftigten, zusammengefasst**

Lfd. Nr.	Deutsche/Ausländische Beschäftigte		Insgesamt		
	Wirtschaftsgliederung ¹⁾			unter 20	20 bis 25
					Darunter: v
	Deutsche Beschäftigte				
1	A	Land- und Forstwirtschaft, Fischerei	4 849	146	253
2	B-F	Produzierendes Gewerbe	47 587	1 409	3 233
3	B-E	Produzierendes Gewerbe ohne Baugewerbe	40 917	1 261	2 890
4	C	Verarbeitendes Gewerbe	35 784	1 105	2 561
5	F	Baugewerbe	6 670	148	343
6	G-U	Dienstleistungsbereiche	321 168	8 639	25 340
7	G-I	Handel, Verkehr, Gastgewerbe	82 017	2 763	7 562
8	J	Information und Kommunikation	3 449	45	281
9	K	Finanz- und Versicherungsdienstleistg.	9 661	212	756
10	L	Grundstücks- und Wohnungswesen	3 714	51	254
11	M-N	Freiberufliche, wissenschaftliche, technische Dienst- leistg.; sonstige wirtschaftliche Dienstleistg.	43 727	656	3 878
12	O-Q	Öffentliche Verwaltung, Verteidigung, Sozialversicherung; Erziehung und Unterricht; Gesundheits- und Sozialwesen	158 738	3 913	10 323
13	R-U	Kunst, Unterhaltung und Erholung; sonstige Dienstleistg.; Private Haushalte; Exterritoriale Organisationen	19 862	999	2 286
14	Zusammen ²⁾		373 619	10 198	28 828
	Ausländische Beschäftigte				
15	A	Land- und Forstwirtschaft, Fischerei	102	4	12
16	B-F	Produzierendes Gewerbe	250	3	14
17	B-E	Produzierendes Gewerbe ohne Baugewerbe	209	.	11
18	C	Verarbeitendes Gewerbe	188	.	7
19	F	Baugewerbe	41	.	3
20	G-U	Dienstleistungsbereiche	2 337	33	182
21	G-I	Handel, Verkehr, Gastgewerbe	706	13	57
22	J	Information und Kommunikation	29	-	-
23	K	Finanz- und Versicherungsdienstleistg.	17	-	.
24	L	Grundstücks- und Wohnungswesen	13	-	.
25	M-N	Freiberufliche, wissenschaftliche, technische Dienst- leistg.; sonstige wirtschaftliche Dienstleistg.	733	7	56
26	O-Q	Öffentliche Verwaltung, Verteidigung, Sozialversicherung; Erziehung und Unterricht; Gesundheits- und Sozialwesen	691	10	50
27	R-U	Kunst, Unterhaltung und Erholung; sonstige Dienstleistg.; Private Haushalte; Exterritoriale Organisationen	148	3	16
28	Zusammen ²⁾		2 689	40	208
	Insgesamt				
29	A	Land- und Forstwirtschaft, Fischerei	4 951	150	265
30	B-F	Produzierendes Gewerbe	47 839	1 413	3 247
31	B-E	Produzierendes Gewerbe ohne Baugewerbe	41 127	1 264	2 901
32	C	Verarbeitendes Gewerbe	35 973	1 107	2 568
33	F	Baugewerbe	6 712	149	346
34	G-U	Dienstleistungsbereiche	323 527	8 677	25 524
35	G-I	Handel, Verkehr, Gastgewerbe	82 728	2 777	7 619
36	J	Information und Kommunikation	3 478	45	281
37	K	Finanz- und Versicherungsdienstleistg.	9 678	212	758
38	L	Grundstücks- und Wohnungswesen	3 727	51	255
39	M-N	Freiberufliche, wissenschaftliche, technische Dienst- leistg.; sonstige wirtschaftliche Dienstleistg.	44 470	663	3 936
40	O-Q	Öffentliche Verwaltung, Verteidigung, Sozialversicherung; Erziehung und Unterricht; Gesundheits- und Sozialwesen	159 434	3 926	10 373
41	R-U	Kunst, Unterhaltung und Erholung; sonstige Dienstleistg.; Private Haushalte; Exterritoriale Organisationen	20 012	1 003	2 302
42	Zusammen ²⁾		376 332	10 244	29 038

1) Klassifikation der Wirtschaftszweige, Ausgabe 2008 (WZ 2008)

2) einschließlich Fälle ohne Angabe zur Wirtschaftsgliederung

**Arbeitsort am 30.09.2009 nach deutschen und ausländischen
Wirtschaftsabschnitten und Altersgruppen**

Davon im Alter von ... bis unter ... Jahren									Lfd. Nr.
25 bis 30	30 bis 35	35 bis 40	40 bis 45	45 bis 50	50 bis 55	55 bis 60	60 bis 65	65 und mehr	
veiblich									
264	210	427	745	961	870	746	217	10	1
3 817	3 685	4 788	7 164	8 622	7 281	6 102	1 407	79	2
3 417	3 167	4 045	6 197	7 453	6 202	5 056	1 173	56	3
3 091	2 818	3 626	5 482	6 405	5 317	4 312	1 016	51	4
400	518	743	967	1 169	1 079	1 046	234	23	5
27 308	26 268	32 996	46 358	53 410	47 732	41 543	11 103	471	6
7 537	7 064	9 557	12 560	13 704	10 931	8 528	1 670	141	7
422	381	406	570	564	389	346	41	4	8
661	820	1 428	1 550	1 476	1 382	1 137	224	15	9
250	308	334	496	698	600	560	159	4	10
4 989	4 397	4 568	6 011	6 905	6 018	5 252	958	95	11
11 200	11 471	14 721	22 703	27 489	26 096	23 300	7 347	175	12
2 249	1 827	1 982	2 468	2 574	2 316	2 420	704	37	13
31 390	30 163	38 211	54 269	62 995	55 883	48 394	12 728	560	14
12	15	10	12	19	10	5	.	.	15
53	48	50	38	23	12	6	.	.	16
41	41	43	35	19	9	.	.	.	17
33	37	42	33	18	9	5	.	.	18
12	7	7	3	4	3	.	-	-	19
387	429	416	381	264	147	73	.	.	20
116	118	130	139	69	45	12	7	-	21
11	9	6	.	-	-	.	-	-	22
.	.	4	.	.	.	-	.	-	23
.	.	3	.	.	.	-	-	-	24
104	130	131	121	102	55	23	4	-	25
125	146	115	96	74	35	31	.	.	26
27	22	27	19	15	9	.	.	-	27
452	492	476	431	306	169	84	27	4	28
276	225	437	757	980	880	751	219	11	29
3 870	3 733	4 839	7 202	8 645	7 293	6 108	1 409	80	30
3 458	3 208	4 088	6 232	7 472	6 211	5 061	1 175	57	31
3 124	2 855	3 668	5 515	6 423	5 326	4 317	1 018	52	32
412	525	751	970	1 173	1 082	1 047	234	23	33
27 698	26 699	33 416	46 740	53 676	47 881	41 616	11 127	473	34
7 653	7 183	9 688	12 699	13 774	10 977	8 540	1 677	141	35
433	390	412	572	564	389	347	41	4	36
664	821	1 432	1 552	1 479	1 383	1 137	225	15	37
251	311	337	498	699	602	560	159	4	38
5 096	4 527	4 701	6 133	7 008	6 073	5 275	963	95	39
11 325	11 618	14 836	22 799	27 563	26 132	23 331	7 354	177	40
2 276	1 849	2 010	2 487	2 589	2 325	2 426	708	37	41
31 845	30 657	38 692	54 701	63 303	56 054	48 478	12 756	564	42

**1.6 Sozialversicherungspflichtig Beschäftigte am Arbeitsort am 30.09.2009 nach zusammengefassten
Wirtschaftsabschnitten, Altersgruppen, Ausländern sowie beruflicher Ausbildung**

Wirtschaftsgliederung ¹⁾ Altersgruppen (von ... bis unter ... Jahren) Ausländer		Ins- gesamt ²⁾	Darunter				ohne abge- schlossene Berufs- ausbildung
			mit abgeschlossener Berufsausbildung				
			zusam- men	davon mit Abschluss an einer			
Berufs- fach-/ Fach- schule	Fach- hoch- schule	wissenschaft- lichen Hoch- schule, Uni- versität					
		Insgesamt					
A	Land- und Forstwirtschaft, Fischerei	16 655	12 689	11 528	624	537	1 472
B-F	Produzierendes Gewerbe	216 706	167 383	151 042	8 371	7 970	19 776
B-E	Produzierendes Gewerbe ohne Baugewerbe	155 229	122 760	108 704	6 985	7 071	15 231
C	Verarbeitendes Gewerbe	131 824	103 542	92 408	5 429	5 705	13 160
F	Baugewerbe	61 477	44 623	42 338	1 386	899	4 545
G-U	Dienstleistungsbereiche	522 141	394 844	344 785	18 211	31 848	47 370
G-I	Handel, Verkehr, Gastgewerbe	162 096	114 221	110 119	2 047	2 055	15 502
J	Information und Kommunikation	9 528	6 499	4 639	607	1 253	541
K	Finanz- und Versicherungsdienstleistg.	13 655	11 096	9 528	700	868	1 255
L	Grundstücks- und Wohnungswesen	6 828	4 791	3 938	461	392	305
M-N	Freiberufliche, wissenschaftl., techn. Dienst- leistg.; sonstige wirtschaftliche Dienstleistg.	90 119	59 066	50 610	3 480	4 976	9 350
O-Q	Öff. Verwaltung, Verteidigung, Sozialvers.; Erzieh. und Unterr.; Gesundh.- und Sozialw.	211 654	179 606	149 063	10 045	20 498	17 196
R-U	Kunst, Unterhaltung und Erholung; sonstige Dienstleistg.; Priv. Haushalte; Exterr. Org.	28 261	19 565	16 888	871	1 806	3 221
unter 20		25 560	2 472	2 416	49	7	20 166
20 bis 25		63 927	31 826	31 111	494	221	21 219
25 bis 30		68 683	49 836	43 971	1 988	3 877	5 468
30 bis 35		64 216	49 731	42 371	2 368	4 992	2 770
35 bis 40		78 011	62 456	55 842	2 171	4 443	2 765
40 bis 45		104 930	85 877	76 668	3 550	5 659	3 712
45 bis 50		120 068	99 513	88 882	4 698	5 933	4 214
50 bis 55		106 439	88 927	78 619	4 659	5 649	3 846
55 bis 60		93 029	78 126	66 477	5 011	6 638	3 412
60 bis 65		28 372	24 507	19 917	2 054	2 536	963
65 und mehr		2 290	1 653	1 089	164	400	88
Insgesamt ²⁾		755 525	574 924	507 363	27 206	40 355	68 623
darunter Ausländer		7 280	3 406	1 884	149	1 373	1 096

1) Klassifikation der Wirtschaftszweige, Ausgabe 2008 (WZ 2008)

2) einschl. Fälle "mit unbekannter Ausbildung" bzw. "Angabe nicht möglich" oder "ohne Angabe"

**Noch 1.6 Sozialversicherungspflichtig Beschäftigte am Arbeitsort am 30.09.2009 nach zusammengefassten
Wirtschaftsabschnitten, Altersgruppen, Ausländern sowie beruflicher Ausbildung**

Wirtschaftsgliederung ¹⁾ Altersgruppen (von ... bis unter ... Jahren) Ausländer		Ins- gesamt ²⁾	Darunter				ohne abge- schlossene Berufs- ausbildung
			mit abgeschlossener Berufsausbildung				
			zusam- men	davon mit Abschluss an einer			
		Berufs- fach-/ Fach- schule		Fach- hoch- schule	wissenschaft- lichen Hoch- schule, Uni- versität		
			Darunter: weiblich				
A	Land- und Forstwirtschaft, Fischerei	4 951	3 727	3 300	257	170	383
B-F	Produzierendes Gewerbe	47 839	37 424	32 498	2 689	2 237	4 174
B-E	Produzierendes Gewerbe ohne Baugewerbe	41 127	32 297	28 061	2 269	1 967	3 826
C	Verarbeitendes Gewerbe	35 973	27 953	24 656	1 729	1 568	3 462
F	Baugewerbe	6 712	5 127	4 437	420	270	348
G-U	Dienstleistungsbereiche	323 527	252 914	224 487	11 619	16 808	25 859
G-I	Handel, Verkehr, Gastgewerbe	82 728	59 455	57 445	1 000	1 010	8 006
J	Information und Kommunikation	3 478	2 387	1 834	203	350	191
K	Finanz- und Versicherungsdienstleistg.	9 678	7 995	7 017	507	471	746
L	Grundstücks- und Wohnungswesen	3 727	2 688	2 233	285	170	181
M-N	Freiberufliche, wissenschaftl., techn. Dienst- leistg.; sonstige wirtschaftliche Dienstleistg.	44 470	27 570	23 874	1 658	2 038	4 869
O-Q	Öff. Verwaltung, Verteidigung, Sozialvers.; Erzieh. und Unterr.; Gesundh.- und Sozialw.	159 434	138 157	118 867	7 412	11 878	9 934
R-U	Kunst, Unterhaltung und Erholung; sonstige Dienstleistg.; Priv. Haushalte; Exterr. Org.	20 012	14 662	13 217	554	891	1 932
unter 20		10 244	1 169	1 143	.	.	7 883
20 bis 25		29 038	15 004	14 531	319	154	8 993
25 bis 30		31 845	23 757	20 354	1 123	2 280	2 149
30 bis 35		30 657	24 447	20 802	1 149	2 496	1 140
35 bis 40		38 692	31 576	28 430	1 025	2 121	1 390
40 bis 45		54 701	45 423	40 706	2 009	2 708	1 960
45 bis 50		63 303	53 071	47 500	2 747	2 824	2 271
50 bis 55		56 054	47 202	41 888	2 678	2 636	2 122
55 bis 60		48 478	40 863	35 139	2 649	3 075	1 972
60 bis 65		12 756	11 168	9 487	823	858	501
65 und mehr		564	392	312	.	.	38
Insgesamt ²⁾		376 332	294 072	260 292	14 565	19 215	30 419
darunter Ausländer		2 689	1 237	591	54	592	544

1) Klassifikation der Wirtschaftszweige, Ausgabe 2008 (WZ 2008)

2) einschl. Fälle "mit unbekannter Ausbildung" bzw. "Angabe nicht möglich" oder "ohne Angabe"

**1.7 Sozialversicherungspflichtig Beschäftigte am Arbeitsort am 30.09.2009 nach Berufsbereichen,
-abschnitten und ausgewählten -gruppen sowie beruflicher Ausbildung**

Berufliche Gliederung ¹⁾	Ins- gesamt ²⁾	Darunter				ohne abge- schlossene Berufs- ausbildung
		mit abgeschlossener Berufsausbildung				
		zusammen	davon mit Abschluss an einer			
Berufs- fach-/ Fach- schule	Fach- hoch- schule		wissenschaft- lichen Hoch- schule, Uni- versität			

1) Klassifizierung der Berufe, Ausgabe 1988; 2) einschl. Fälle "mit unbekannter Ausbildung" bzw. "Angabe nicht möglich" oder "ohne Angabe"

**Noch 1.7 Sozialversicherungspflichtig Beschäftigte am Arbeitsort am 30.09.2009 nach Berufsbereichen,
-abschnitten und ausgewählten -gruppen sowie beruflicher Ausbildung**

Berufliche Gliederung ¹⁾	Ins-gesamt ²⁾	Darunter				ohne abge- schlossene Berufs- ausbildung
		mit abgeschlossener Berufsausbildung				
		zusammen	davon mit Abschluss an einer			
Berufs- fach-/ Fach- schule	Fach- hoch- schule		wissenschaft- lichen Hoch- schule, Uni- versität			
		Darunter: weiblich				
Pflanzenbauer, Tierzüchter, Fischereiberufe	6 922	5 015	4 706	179	130	745
Bergleute, Mineralgewinner	40	36	33	.	.	3
Fertigungsberufe						
Steinbearbeiter, Baustoffhersteller	154	125	114	6	5	16
Keramiker, Glasmacher	134	118	113	.	.	9
Chemiearbeiter, Kunststoffverarbeiter	3 575	3 053	2 997	34	22	303
darunter Chemiearbeiter	2 556	2 203	2 155	28	20	182
Papierhersteller, -verarbeiter, Drucker	952	671	656	8	7	160
darunter Drucker	645	457	449	3	5	111
Holzaufbereiter, Holzwarenfertiger u. verw. Berufe	183	152	152	-	-	24
Metallerzeuger, -bearbeiter	561	424	419	.	.	68
darunter Metallverformer (spanend)	177	137	133	.	.	21
Schlosser, Mechaniker und zugeordnete Berufe	2 571	1 811	1 762	38	11	344
darunter Schlosser	240	169	167	.	.	38
Mechaniker	351	250	238	7	5	57
Elektriker	948	729	720	5	4	91
Montierer und Metallberufe, a.n.g.	829	608	606	.	.	84
Textil- und Bekleidungsberufe	760	472	469	3	-	82
darunter Textilverarbeiter	648	423	421	.	.	81
Lederhersteller, Leder- und Fellverarbeiter	205	162	158	.	.	9
Ernährungsberufe	10 690	6 929	6 906	12	11	1 390
darunter Speisensbereiter	7 521	4 532	4 515	8	9	985
Bauberufe	650	562	548	11	3	41
darunter Maurer, Betonbauer	45	27	24	3	-	6
Bau-, Raumausstatter, Polsterer	189	130	123	4	3	25
Tischler, Modellbauer	259	147	146	.	.	36
Maler, Lackierer und verwandte Berufe	298	142	141	.	.	101
Warenprüfer, Versandfertigmacher	4 335	3 002	2 905	52	45	382
Hilfsarbeiter ohne nähere Tätigkeitsangabe	7 354	4 968	4 927	19	22	1 026
Maschinenisten und zugehörige Berufe	408	307	301	.	.	40
Fertigungsberufe zusammen	35 055	24 512	24 163	211	138	4 231
Technische Berufe						
Ingenieure, Chemiker, Physiker, Mathematiker	2 707	2 453	474	871	1 108	27
darunter Ingenieure	2 252	2 030	410	798	822	22
Techniker, technische Sonderfachkräfte	7 491	6 406	4 894	940	572	388
darunter Techniker	3 626	3 197	2 022	728	447	107
Technische Berufe zusammen	10 198	8 859	5 368	1 811	1 680	415
Dienstleistungsberufe						
Warenkaufleute	41 707	30 769	30 125	353	291	4 561
Dienstleistungskaufleute und zugehörige Berufe	11 212	9 218	8 112	570	536	971
darunter Bank-, Versicherungskaufleute	7 684	6 802	5 915	451	436	620
Verkehrsberufe	16 005	10 787	10 571	139	77	1 191
darunter Berufe des Landverkehrs	2 420	1 941	1 913	24	4	106
Organisations-, Verwaltungs-, Büroberufe	113 187	96 574	84 878	5 967	5 729	5 092
darunter Bürofach-, Bürohilfskräfte	93 973	79 867	72 605	3 965	3 297	4 426
Ordnungs-, Sicherheitsberufe	2 439	1 654	1 418	32	204	194
Schriftwerkschaffende, -ordnende, künstl. Berufe	2 710	2 089	1 330	248	511	203
Gesundheitsdienstberufe	52 575	44 595	40 560	766	3 269	2 705
darunter Ärzte, Apotheker	4 244	4 087	854	183	3 050	26
Sozial- und Erziehungsberufe, a.n.g. geistes- und naturwissenschaftliche Berufe	44 219	39 464	29 031	4 046	6 387	1 349
darunter sozialpflegerische Berufe	34 632	30 808	27 115	2 686	1 007	1 166
Lehrer	7 759	6 982	1 573	1 119	4 290	158
Allgemeine Dienstleistungsberufe	33 980	18 595	18 402	112	81	5 689
darunter Reinigungsberufe	16 188	7 204	7 154	26	24	3 331
Dienstleistungsberufe zusammen	318 034	253 745	224 427	12 233	17 085	21 955
Sonstige Arbeitskräfte	6 057	1 896	1 586	129	181	3 069
Insgesamt ²⁾	376 332	294 072	260 292	14 565	19 215	30 419

1) Klassifizierung der Berufe, Ausgabe 1988; 2) einschl. Fälle "mit unbekannter Ausbildung" bzw. "Angabe nicht möglich" oder "ohne Angabe"

**1.8 Sozialversicherungspflichtig Beschäftigte am Arbeitsort am 30.09.2009 nach Berufsbereichen,
-abschnitten und ausgewählten -gruppen, Geschlecht, Vollzeit- und Teilzeitbeschäftigten,
Auszubildenden sowie nach deutschen und ausländischen Beschäftigten**

Berufliche Gliederung ¹⁾	Insge- samt ²⁾	Und zwar						
		männlich	weiblich	Vollzeit	Teilzeit	Auszubil- dende	Deut- sche	Aus- länder
Pflanzenbauer, Tierzüchter, Fischereiberufe	20 901	13 979	6 922	19 256	1 645	1 381	20 581	319
Bergleute, Mineralgewinner	960	920	40	951	9	103	959	.
Fertigungsberufe								
Steinbearbeiter, Baustoffhersteller	1 651	1 497	154	1 623	28	116	1 642	9
Keramiker, Glasmacher	1 255	1 121	134	1 240	15	46	1 253	.
Chemiearbeiter, Kunststoffverarbeiter	14 427	10 852	3 575	14 090	337	613	14 367	60
darunter Chemiearbeiter	10 899	8 343	2 556	10 582	317	476	10 861	38
Papierhersteller, -verarbeiter, Drucker	2 753	1 801	952	2 569	184	228	2 743	10
darunter Drucker	1 665	1 020	645	1 495	170	147	1 659	6
Holzaufbereiter, Holzwarenfertiger u. verw. Berufe	1 191	1 008	183	1 148	43	18	1 186	5
Metallerzeuger, -bearbeiter	13 208	12 647	561	13 100	108	947	13 035	173
darunter Metallverformer (spanend)	5 317	5 140	177	5 274	43	693	5 303	14
Schlosser, Mechaniker und zugeordnete Berufe	49 850	47 279	2 571	49 143	707	6 421	49 603	237
darunter Schlosser	23 710	23 470	240	23 510	200	2 435	23 584	122
Mechaniker	12 044	11 693	351	11 922	122	2 472	12 007	32
Elektriker	19 002	18 054	948	18 681	321	1 919	18 930	72
Montierer und Metallberufe, a.n.g.	4 884	4 055	829	4 789	95	146	4 853	30
Textil- und Bekleidungsberufe	1 054	294	760	891	163	22	1 044	10
darunter Textilverarbeiter	793	145	648	639	154	19	783	10
Lederhersteller, Leder- und Fellverarbeiter	463	258	205	434	29	29	460	.
Ernährungsberufe	20 104	9 414	10 690	15 700	4 404	2 461	19 487	614
darunter Speisenbereiter	12 133	4 612	7 521	8 630	3 503	1 708	11 601	529
Bauberufe	28 138	27 488	650	27 236	902	1 163	27 814	321
darunter Maurer, Betonbauer	8 923	8 878	45	8 766	157	451	8 774	147
Bau-, Raumausstatter, Polsterer	4 771	4 582	189	4 657	114	385	4 649	121
Tischler, Modellbauer	5 059	4 800	259	4 945	114	732	5 043	15
Maler, Lackierer und verwandte Berufe	5 528	5 230	298	5 438	90	973	5 496	32
Warenprüfer, Versandfertigtmacher	8 707	4 372	4 335	7 833	874	327	8 648	59
Hilfsarbeiter ohne nähere Tätigkeitsangabe	23 571	16 217	7 354	19 771	3 800	91	23 284	281
Maschinen- und zugehörige Berufe	6 782	6 374	408	6 592	190	300	6 766	16
Fertigungsberufe zusammen	212 398	177 343	35 055	199 880	12 518	16 937	210 303	2 070
Technische Berufe								
Ingenieure, Chemiker, Physiker, Mathematiker	13 241	10 534	2 707	12 658	583	74	13 037	204
darunter Ingenieure	12 028	9 776	2 252	11 558	470	64	11 900	128
Techniker, technische Sonderfachkräfte	23 262	15 771	7 491	21 758	1 504	822	23 125	136
darunter Techniker	17 730	14 104	3 626	16 719	1 011	353	17 616	113
Technische Berufe zusammen	36 503	26 305	10 198	34 416	2 087	896	36 162	340
Dienstleistungsberufe								
Warenkaufleute	56 896	15 189	41 707	36 201	20 695	4 356	56 346	543
Dienstleistungskaufleute und zugehörige Berufe	17 226	6 014	11 212	14 235	2 991	1 233	17 162	64
darunter Bank-, Versicherungskaufleute	11 129	3 445	7 684	9 016	2 113	810	11 112	17
Verkehrsberufe	66 201	50 196	16 005	55 173	11 028	1 291	65 840	358
darunter Berufe des Landverkehrs	35 089	32 669	2 420	33 780	1 309	295	34 943	144
Organisations-, Verwaltungs-, Büroberufe	151 886	38 699	113 187	123 965	27 921	5 519	151 234	645
darunter Bürofach-, Bürohilfskräfte	116 818	22 845	93 973	94 846	21 972	4 834	116 398	415
Ordnungs-, Sicherheitsberufe	13 828	11 389	2 439	11 822	2 006	92	13 743	84
Schriftwerkschaffende, -ordnende, künstl. Berufe	4 954	2 244	2 710	4 044	910	224	4 712	240
Gesundheitsdienstberufe	60 894	8 319	52 575	44 115	16 779	2 598	60 321	570
darunter Ärzte, Apotheker	7 019	2 775	4 244	5 858	1 161	4	6 584	435
Sozial- und Erziehungsberufe, a.n.g. geistes- und naturwissenschaftliche Berufe	55 723	11 504	44 219	29 834	25 889	1 129	55 079	641
darunter sozialpflegerische Berufe	39 778	5 146	34 632	19 390	20 388	972	39 677	99
Lehrer	12 766	5 007	7 759	8 157	4 609	115	12 402	363
Allgemeine Dienstleistungsberufe	42 189	8 209	33 980	26 170	16 019	3 225	40 923	1 254
darunter Reinigungsberufe	21 705	5 517	16 188	10 794	10 911	376	21 001	695
Dienstleistungsberufe zusammen	469 797	151 763	318 034	345 559	124 238	19 667	465 360	4 399
Sonstige Arbeitskräfte	14 936	8 879	6 057	13 561	1 054	8 298	14 782	150
Insgesamt ²⁾	755 525	379 193	376 332	613 647	141 554	47 283	748 176	7 280

1) Klassifizierung der Berufe, Ausgabe 1988; 2) einschließlich Fälle "ohne Angabe"

**1.9 Sozialversicherungspflichtig Beschäftigte am Arbeitsort in den kreisfreien Städten und Landkreisen am
30.09.2009 nach deutschen und ausländischen Beschäftigten sowie Vollzeit- und Teilzeitbeschäftigten**

Schl.- Nr. ¹⁾	Kreisfreie Stadt Landkreis Land	Insgesamt ²⁾	Und zwar			
			deutsche	ausländische	Vollzeit- beschäftigte	Teilzeit- beschäftigte
		Insgesamt				
15001	Dessau-Roßlau, Stadt	34 214	33 913	297	27 595	6 597
15002	Halle (Saale), Stadt	91 429	90 305	1 112	72 771	18 557
15003	Magdeburg, Stadt	104 399	102 791	1 599	82 209	22 157
15081	Altmarkkreis Salzwedel	26 544	26 367	173	21 988	4 552
15082	Anhalt-Bitterfeld	56 336	55 707	626	47 893	8 374
15083	Börde	53 359	53 054	304	43 612	9 737
15084	Burgenlandkreis	53 438	53 111	323	42 698	10 738
15085	Harz	69 458	69 006	444	56 918	12 516
15086	Jerichower Land	27 108	26 904	203	22 660	4 440
15087	Mansfeld-Südharz	40 207	39 960	245	31 992	8 197
15088	Saalekreis	63 563	62 493	1 059	53 920	9 634
15089	Salzlandkreis	59 661	59 163	494	47 945	11 709
15090	Stendal	36 130	35 943	184	28 918	7 204
15091	Wittenberg	39 679	39 459	217	32 528	7 142
15	Sachsen-Anhalt	755 525	748 176	7 280	613 647	141 554
		darunter: weiblich				
15001	Dessau-Roßlau, Stadt	17 551	17 428	121	12 121	5 415
15002	Halle (Saale), Stadt	51 841	51 410	428	36 913	14 883
15003	Magdeburg, Stadt	56 504	55 841	662	38 652	17 841
15081	Altmarkkreis Salzwedel	12 793	12 729	62	8 862	3 930
15082	Anhalt-Bitterfeld	26 206	26 043	163	19 101	7 085
15083	Börde	23 804	23 696	108	15 553	8 243
15084	Burgenlandkreis	26 323	26 223	99	17 501	8 821
15085	Harz	34 651	34 490	159	23 883	10 756
15086	Jerichower Land	12 556	12 488	68	8 840	3 712
15087	Mansfeld-Südharz	20 052	19 951	101	12 861	7 179
15088	Saalekreis	26 387	26 012	367	18 406	7 974
15089	Salzlandkreis	29 947	29 744	200	19 886	10 057
15090	Stendal	18 215	18 147	67	12 102	6 113
15091	Wittenberg	19 502	19 417	84	13 283	6 216
15	Sachsen-Anhalt	376 332	373 619	2 689	257 964	118 225

1) Regionalschlüssel gemäß amtlichem Gemeindeverzeichnis

2) einschließlich Fälle "ohne Angabe"

1.10 Sozialversicherungspflichtig Beschäftigte am Arbeitsort in den kreisfreien Städten

Schl.- Nr. ¹⁾	Kreisfreie Stadt Landkreis Land	Insgesamt ³⁾	Darunter im				
			Land- und Forst- wirtschaft, Fischerei (A)	Produ- zierendes Gewerbe (B-F)	davon		
					Produ- zierendes Gewerbe ohne Baugewerbe (B-E)	darunter Verarbei- tendes Gewerbe (C)	Bau- gewerbe (F)
							Insgesamt
15001	Dessau-Roßlau, Stadt	34 214	284	7 719	5 492	4 955	2 227
15002	Halle (Saale), Stadt	91 429	43	11 559	6 441	4 264	5 118
15003	Magdeburg, Stadt	104 399	89	17 331	10 719	8 137	6 612
15081	Altmarkkreis Salzwedel	26 544	1 748	8 294	5 787	5 058	2 507
15082	Anhalt-Bitterfeld	56 336	1 327	21 950	17 881	16 460	4 069
15083	Börde	53 359	1 985	20 077	15 741	12 600	4 336
15084	Burgenlandkreis	53 438	1 241	17 548	12 795	9 671	4 753
15085	Harz	69 458	1 459	22 114	15 792	14 411	6 322
15086	Jerichower Land	27 108	1 333	10 042	6 433	5 675	3 609
15087	Mansfeld-Südharz	40 207	1 244	12 101	8 347	7 226	3 754
15088	Saalekreis	63 563	1 428	24 478	17 928	14 850	6 550
15089	Salzlandkreis	59 661	1 175	19 505	15 052	12 776	4 453
15090	Stendal	36 130	1 826	9 853	6 214	5 800	3 639
15091	Wittenberg	39 679	1 473	14 135	10 607	9 941	3 528
15	Sachsen-Anhalt	755 525	16 655	216 706	155 229	131 824	61 477
							darunter:
15001	Dessau-Roßlau, Stadt	17 551	86	1 944	1 645	1 540	299
15002	Halle (Saale), Stadt	51 841	15	2 659	2 027	1 319	632
15003	Magdeburg, Stadt	56 504	23	3 108	2 457	1 725	651
15081	Altmarkkreis Salzwedel	12 793	519	1 965	1 701	1 594	264
15082	Anhalt-Bitterfeld	26 206	393	5 513	5 018	4 694	495
15083	Börde	23 804	570	4 352	3 884	3 498	468
15084	Burgenlandkreis	26 323	382	4 018	3 491	2 933	527
15085	Harz	34 651	362	4 900	4 173	3 860	727
15086	Jerichower Land	12 556	489	1 955	1 619	1 503	336
15087	Mansfeld-Südharz	20 052	336	2 770	2 383	2 158	387
15088	Saalekreis	26 387	424	4 814	4 251	3 531	563
15089	Salzlandkreis	29 947	395	3 917	3 315	2 733	602
15090	Stendal	18 215	466	2 522	2 171	2 069	351
15091	Wittenberg	19 502	491	3 402	2 992	2 816	410
15	Sachsen-Anhalt	376 332	4 951	47 839	41 127	35 973	6 712

1) Regionalschlüssel gemäß amtlichem Gemeindeverzeichnis

2) Klassifikation der Wirtschaftszweige, Ausgabe 2008 (WZ 2008)

3) einschließlich Fälle ohne Angabe zur wirtschaftlichen Gliederung

und Landkreisen am 30.09.2009 nach zusammengefassten Wirtschaftsabschnitten

Wirtschaftsabschnitt ²⁾								Schl.- Nr. ¹⁾
Dienst- leistungs- bereiche (G-U)	davon							
	Handel, Verkehr, Gast- gewerbe (G-I)	Information und Kommuni- kation (J)	Finanz-und Versicherungs- dienst- leistg. (K)	Grundstücks- und Wohnungs- wesen (L)	Freiberufliche, wissen- schaftliche, technische Dienstleistg.; sonstige wirtschaftliche Dienstleistg. (M-N)	Öffentliche Verwaltung, Verteidigung, Sozialver- sicherung; Erziehung und Unterricht; Gesundheits- und Sozialwesen (O-Q)	Kunst, Unterhaltung und Erholung; sonstige Dienstleistg.; Private Haushalte; Exterritoriale Organisationen (R-U)	
26 207	7 045	319	722	143	6 305	10 112	1 561	15001
79 826	16 672	3 153	2 322	1 833	16 183	33 960	5 703	15002
86 977	20 010	2 714	2 828	1 750	21 173	32 523	5 979	15003
16 501	5 606	278	502	135	2 001	7 242	737	15081
33 058	11 725	355	682	319	5 839	12 397	1 741	15082
31 292	13 975	365	771	255	3 233	11 472	1 221	15083
34 648	12 205	296	852	327	5 431	14 251	1 286	15084
45 884	15 683	390	1 202	432	5 115	20 188	2 874	15085
15 732	5 116	113	396	181	1 740	7 489	697	15086
26 861	9 637	168	597	280	3 470	11 626	1 083	15087
37 656	16 799	740	656	316	6 685	11 356	1 104	15088
38 979	12 605	322	894	359	5 424	17 801	1 574	15089
24 451	7 239	177	575	266	3 424	11 311	1 459	15090
24 069	7 779	138	656	232	4 096	9 926	1 242	15091
522 141	162 096	9 528	13 655	6 828	90 119	211 654	28 261	15
weiblich								
15 518	3 389	114	492	79	2 692	7 788	964	15001
49 167	8 382	1 129	1 527	1 029	8 188	25 405	3 507	15002
53 371	10 588	998	1 748	1 051	11 840	22 955	4 191	15003
10 308	2 967	131	376	66	870	5 379	519	15081
20 299	5 845	158	522	150	2 767	9 499	1 358	15082
18 878	6 893	106	573	129	1 289	8 927	961	15083
21 923	6 211	127	687	179	2 515	11 189	1 015	15084
29 388	8 492	118	864	240	2 369	15 278	2 027	15085
10 112	2 627	55	313	99	970	5 505	543	15086
16 946	5 000	46	453	142	1 477	9 008	820	15087
21 149	7 596	287	486	154	3 122	8 705	799	15088
25 633	6 995	105	680	193	2 618	13 864	1 178	15089
15 227	3 688	55	441	106	1 589	8 185	1 163	15090
15 608	4 055	49	516	110	2 164	7 747	967	15091
323 527	82 728	3 478	9 678	3 727	44 470	159 434	20 012	15

1.11 Sozialversicherungspflichtig Beschäftigte am Arbeitsort in den kreisfreien

Schl.- Nr. ¹⁾	Kreisfreie Stadt Landkreis Land	Insgesamt ²⁾	Darunter				
			mit abgeschlossener Berufsausbildung				ohne abge- schlossene Berufs- ausbildung
			zusammen	davon mit Abschluss an einer			
		Berufsfach-/ Fachschule		Fachhoch- schule	wissenschaft- lichen Hoch- schule, Uni- versität		
							Insgesamt
15001	Dessau-Roßlau, Stadt	34 214	25 803	21 603	1 983	2 217	2 680
15002	Halle (Saale), Stadt	91 429	68 229	55 527	3 769	8 933	9 708
15003	Magdeburg, Stadt	104 399	75 385	62 017	4 524	8 844	10 301
15081	Altmarkkreis Salzwedel	26 544	20 310	18 716	728	866	2 374
15082	Anhalt-Bitterfeld	56 336	44 045	39 187	2 117	2 741	4 259
15083	Börde	53 359	40 012	36 485	1 579	1 948	4 709
15084	Burgenlandkreis	53 438	43 008	39 568	1 490	1 950	4 926
15085	Harz	69 458	53 259	48 317	2 233	2 709	6 505
15086	Jerichower Land	27 108	20 061	18 380	756	925	2 363
15087	Mansfeld-Südharz	40 207	31 162	28 863	1 160	1 139	3 180
15088	Saalekreis	63 563	48 516	43 717	2 139	2 660	5 934
15089	Salzlandkreis	59 661	46 122	41 488	2 098	2 536	5 144
15090	Stendal	36 130	27 765	25 131	1 213	1 421	3 251
15091	Wittenberg	39 679	31 247	28 364	1 417	1 466	3 289
15	Sachsen-Anhalt	755 525	574 924	507 363	27 206	40 355	68 623
							darunter:
15001	Dessau-Roßlau, Stadt	17 551	13 508	11 100	1 288	1 120	1 247
15002	Halle (Saale), Stadt	51 841	39 991	33 616	2 047	4 328	4 951
15003	Magdeburg, Stadt	56 504	41 719	35 184	2 453	4 082	4 843
15081	Altmarkkreis Salzwedel	12 793	10 140	9 259	434	447	977
15082	Anhalt-Bitterfeld	26 206	21 028	18 790	1 055	1 183	1 818
15083	Börde	23 804	18 447	16 725	813	909	1 854
15084	Burgenlandkreis	26 323	21 662	19 947	741	974	2 007
15085	Harz	34 651	27 245	24 750	1 124	1 371	2 927
15086	Jerichower Land	12 556	9 611	8 759	403	449	865
15087	Mansfeld-Südharz	20 052	16 036	14 774	682	580	1 404
15088	Saalekreis	26 387	20 136	18 281	847	1 008	2 657
15089	Salzlandkreis	29 947	24 217	21 741	1 199	1 277	2 077
15090	Stendal	18 215	14 784	13 377	672	735	1 300
15091	Wittenberg	19 502	15 548	13 989	807	752	1 492
15	Sachsen-Anhalt	376 332	294 072	260 292	14 565	19 215	30 419

1) Regionalschlüssel gemäß amtlichem Gemeindeverzeichnis

2) einschl. Fälle "mit unbekannter Ausbildung" bzw. "Angabe nicht möglich" oder "ohne Angabe"

Städten und Landkreisen am 30.09.2009 nach Ausbildungsabschlüssen, Altersklassen sowie Auszubildende

Davon (von Spalte Insgesamt) im Alter von ... bis unter ... Jahren											Darunter (von Spalte Insgesamt) Auszubil- dende	Schl.- Nr. ¹⁾
unter 20	20 bis 25	25 bis 30	30 bis 35	35 bis 40	40 bis 45	45 bis 50	50 bis 55	55 bis 60	60 bis 65	65 und mehr		
1 005	2 899	3 218	2 926	3 517	4 656	5 504	4 740	4 264	1 380	105	1 988	15001
3 316	8 311	9 309	8 765	9 809	12 275	13 075	11 494	10 950	3 748	377	6 426	15002
3 402	9 748	10 808	9 725	11 104	13 986	15 618	13 317	12 075	4 182	434	6 825	15003
1 015	2 261	2 261	2 086	2 497	3 739	4 480	4 043	3 130	960	72	1 785	15081
1 701	4 612	5 256	4 985	5 831	8 034	9 049	8 084	6 795	1 847	142	3 130	15082
1 790	4 203	4 822	4 465	5 625	7 686	8 775	7 718	6 342	1 763	170	2 955	15083
1 644	4 244	4 686	4 334	5 327	7 545	8 636	8 061	7 051	1 784	126	3 038	15084
2 576	5 849	6 050	5 511	7 007	9 467	11 266	9 921	8 720	2 900	191	4 527	15085
985	2 185	2 203	2 153	2 695	3 783	4 554	4 067	3 389	1 004	90	1 694	15086
1 564	3 339	3 343	3 307	3 986	5 390	6 462	6 105	5 248	1 386	77	2 752	15087
1 987	5 145	5 658	5 389	6 869	9 083	9 866	8 984	8 011	2 400	171	3 577	15088
2 046	4 904	5 011	4 744	6 109	8 559	9 855	8 571	7 556	2 150	156	3 769	15089
1 185	2 822	2 740	2 724	3 562	5 202	6 329	5 601	4 514	1 380	71	2 333	15090
1 344	3 405	3 318	3 102	4 073	5 525	6 599	5 733	4 984	1 488	108	2 484	15091
25 560	63 927	68 683	64 216	78 011	104 930	120 068	106 439	93 029	28 372	2 290	47 283	15
weiblich												
441	1 390	1 563	1 491	1 857	2 482	2 946	2 491	2 226	639	25	893	15001
1 718	4 555	5 168	4 821	5 490	7 053	7 605	6 839	6 474	2 017	101	3 133	15002
1 713	5 134	5 716	5 144	6 041	7 811	8 659	7 364	6 771	2 056	95	3 213	15003
338	908	896	913	1 187	1 972	2 334	2 126	1 659	440	20	659	15081
634	1 963	2 100	2 063	2 679	3 962	4 572	4 078	3 398	725	32	1 209	15082
547	1 613	1 908	1 817	2 432	3 614	4 343	3 836	2 985	667	42	958	15083
606	1 854	2 201	2 081	2 677	3 888	4 497	4 130	3 572	772	45	1 264	15084
1 001	2 511	2 711	2 611	3 450	5 068	5 965	5 294	4 651	1 345	44	1 739	15085
328	881	942	937	1 210	1 833	2 280	2 029	1 697	398	21	621	15086
592	1 424	1 450	1 547	2 047	2 903	3 536	3 225	2 696	612	20	1 092	15087
664	2 014	2 231	2 122	2 822	3 905	4 329	3 972	3 473	818	37	1 226	15088
741	2 186	2 298	2 349	3 053	4 539	5 297	4 556	3 937	956	35	1 393	15089
431	1 155	1 235	1 292	1 796	2 774	3 446	3 057	2 356	654	19	888	15090
490	1 450	1 426	1 469	1 951	2 897	3 494	3 057	2 583	657	28	969	15091
10 244	29 038	31 845	30 657	38 692	54 701	63 303	56 054	48 478	12 756	564	19 257	15

1.12 Sozialversicherungspflichtig Beschäftigte am Arbeitsort in den

Kreisfreie Stadt Landkreis Land	30.09. 2006	31.12. 2006	31.03. 2007	30.06. 2007	30.09. 2007	31.12. 2007	31.03. 2008
	Insgesamt						
Dessau-Roßlau, Stadt	34 342	34 474	33 626	33 870	34 553	34 117	33 737
Halle (Saale), Stadt	90 803	90 948	90 236	89 984	90 199	90 275	89 302
Magdeburg, Stadt	101 114	101 624	99 798	100 138	102 475	102 742	101 954
Altmarkkreis Salzwedel	26 339	25 970	25 688	25 986	26 164	25 725	25 519
Anhalt-Bitterfeld	52 050	51 530	51 117	52 563	53 970	53 240	53 356
Börde	53 142	52 598	51 926	52 688	53 703	52 813	52 482
Burgenlandkreis	51 094	50 385	50 083	50 675	51 810	51 115	50 789
Harz	69 176	68 267	67 226	68 817	70 369	68 739	67 951
Jerichower Land	26 330	26 099	26 222	26 639	27 053	26 377	26 203
Mansfeld-Südharz	39 373	38 878	38 198	39 027	39 985	39 033	39 035
Saalekreis	62 247	62 047	60 510	61 456	62 524	61 904	61 816
Salzlandkreis	57 835	57 471	57 320	58 148	59 342	58 779	58 464
Stendal	34 941	34 260	33 825	34 401	35 301	34 727	34 775
Wittenberg	39 352	38 486	38 464	39 311	39 961	39 297	39 194
Sachsen-Anhalt	738 138	733 037	724 239	733 703	747 409	738 883	734 577
	darunter:						
Dessau-Roßlau, Stadt	17 153	17 346	17 014	16 957	17 262	17 179	16 995
Halle (Saale), Stadt	51 047	51 365	50 868	50 345	50 239	50 773	50 263
Magdeburg, Stadt	54 257	54 617	54 001	53 715	54 764	55 390	55 097
Altmarkkreis Salzwedel	12 547	12 596	12 532	12 529	12 573	12 577	12 560
Anhalt-Bitterfeld	24 707	24 780	24 646	25 027	25 419	25 293	25 300
Börde	23 601	23 657	23 456	23 469	23 893	23 752	23 610
Burgenlandkreis	24 781	24 888	24 719	24 750	25 228	25 240	25 183
Harz	34 051	33 781	33 360	33 782	34 347	33 917	33 581
Jerichower Land	12 083	12 212	12 171	12 308	12 368	12 251	12 178
Mansfeld-Südharz	19 328	19 310	19 056	19 194	19 586	19 562	19 474
Saalekreis	25 409	25 668	25 057	25 236	25 606	25 570	25 573
Salzlandkreis	28 522	28 763	28 714	28 895	29 256	29 152	29 046
Stendal	17 685	17 618	17 409	17 487	17 789	17 899	17 882
Wittenberg	19 008	18 860	18 877	19 224	19 428	19 283	19 264
Sachsen-Anhalt	364 179	365 461	361 880	362 918	367 758	367 838	366 006

kreisfreien Städten und Landkreisen vom 30.09.2006 bis 30.09.2009

30.06. 2008	30.09. 2008	31.12. 2008	31.03. 2009	30.06. 2009	30.09. 2009	Kreisfreie Stadt Landkreis Land
34 000	34 772	33 996	33 321	33 558	34 214	Dessau-Roßlau, Stadt
89 714	91 264	91 102	90 161	90 521	91 429	Halle (Saale), Stadt
102 833	105 329	104 977	103 153	102 936	104 399	Magdeburg, Stadt
25 693	26 454	25 949	25 401	25 810	26 544	Altmarkkreis Salzwedel
54 549	56 811	55 822	54 534	54 851	56 336	Anhalt-Bitterfeld
53 008	53 905	53 252	52 407	52 573	53 359	Börde
51 423	53 481	52 868	51 617	52 553	53 438	Burgenlandkreis
69 333	71 049	68 963	66 817	67 905	69 458	Harz
26 557	26 917	26 152	25 672	26 686	27 108	Jerichower Land
39 649	40 772	39 301	38 826	39 384	40 207	Mansfeld-Südharz
62 914	63 826	62 328	61 443	62 349	63 563	Saalekreis
58 804	60 140	59 264	58 349	58 767	59 661	Salzlandkreis
35 505	36 350	35 200	34 581	35 203	36 130	Stendal
39 940	40 373	39 256	38 366	38 939	39 679	Wittenberg
743 922	761 443	748 430	734 648	742 035	755 525	Sachsen-Anhalt
weiblich						
16 986	17 372	17 290	17 178	17 260	17 551	Dessau-Roßlau, Stadt
50 123	51 073	51 342	51 159	51 326	51 841	Halle (Saale), Stadt
55 314	56 522	56 940	56 281	56 088	56 504	Magdeburg, Stadt
12 507	12 700	12 643	12 490	12 529	12 793	Altmarkkreis Salzwedel
25 498	26 393	26 155	25 681	25 693	26 206	Anhalt-Bitterfeld
23 637	23 937	24 005	23 726	23 618	23 804	Börde
25 251	26 096	26 073	25 769	26 010	26 323	Burgenlandkreis
33 898	34 701	34 267	33 585	33 987	34 651	Harz
12 272	12 385	12 302	12 152	12 353	12 556	Jerichower Land
19 599	20 069	19 710	19 611	19 744	20 052	Mansfeld-Südharz
25 890	26 171	25 896	25 670	25 838	26 387	Saalekreis
29 068	29 601	29 528	29 443	29 600	29 947	Salzlandkreis
18 021	18 304	18 056	17 792	17 853	18 215	Stendal
19 326	19 470	19 217	18 967	19 241	19 502	Wittenberg
367 390	374 794	373 424	369 504	371 140	376 332	Sachsen-Anhalt

1. Sozialversicherungspflichtig Beschäftigte (Arbeitsortprinzip) am 30.09.2009
Anteile der Wirtschaftsabschnitte

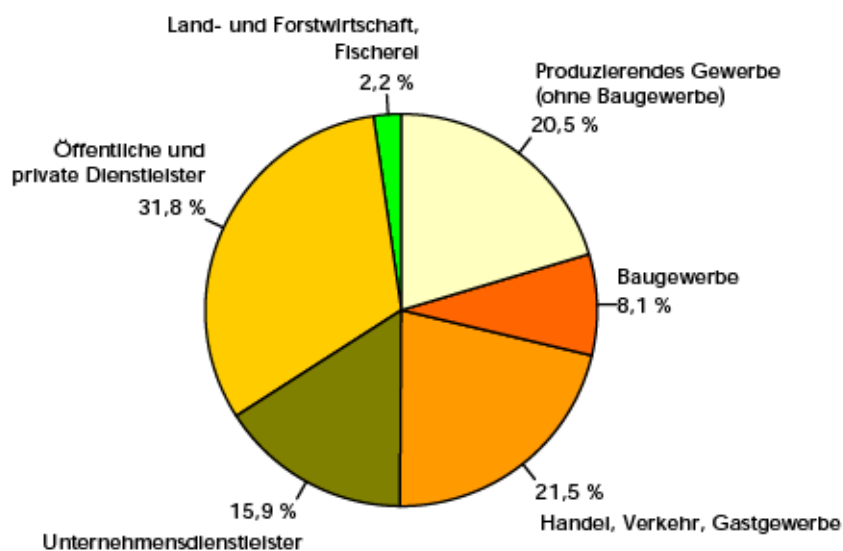

2. Sozialversicherungspflichtig Beschäftigte (Arbeitsortprinzip) am 30.09.2009
nach Altersgruppen und Geschlecht

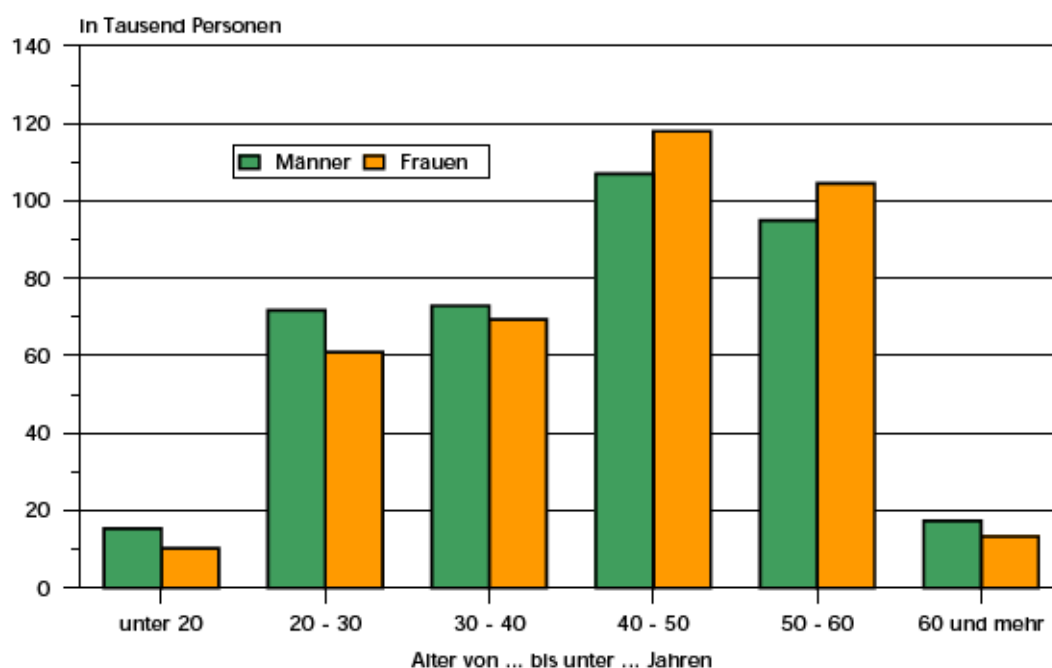

3. Sozialversicherungspflichtig Beschäftigte (Arbeitsortprinzip) am 30.09.2009
nach ausgewählten Berufsabschnitten und Geschlecht

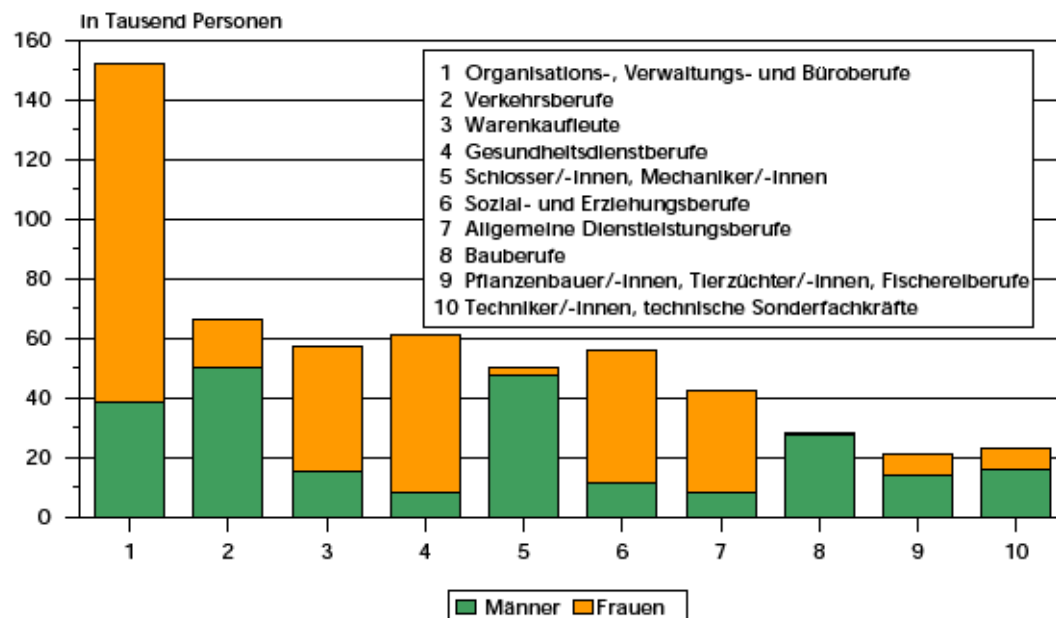

4. Sozialversicherungspflichtig Beschäftigte (Arbeitsortprinzip) am 30.09.2009
nach beruflicher Ausbildung und Geschlecht

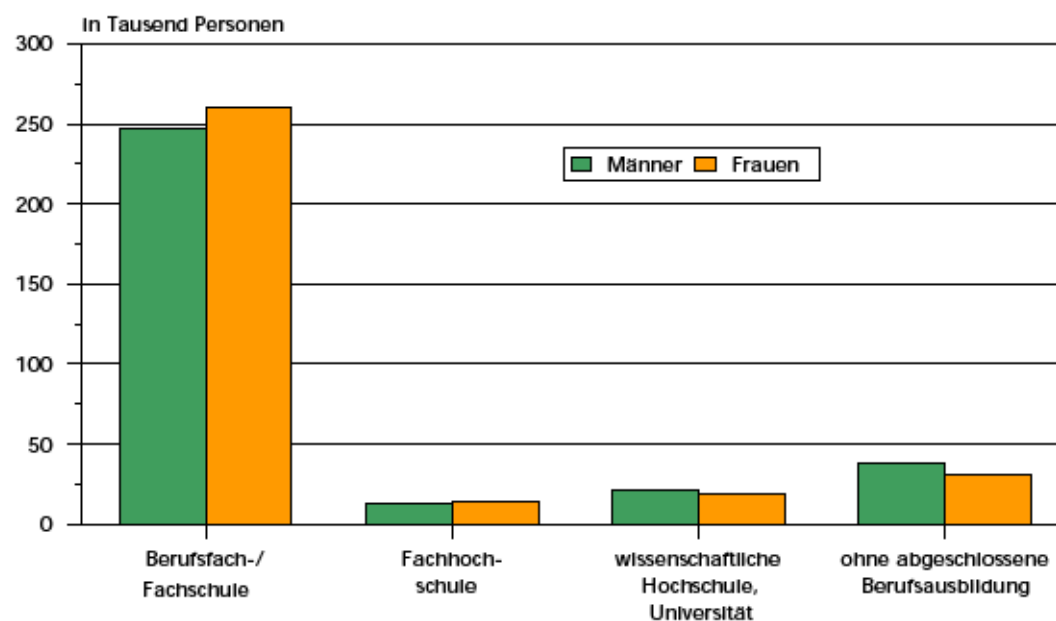

Teil 2

**Sozialversicherungspflichtig Beschäftigte
am Wohnort**

2.1 Sozialversicherungspflichtig Beschäftigte am Wohnort am 30.09.2009 nach Strukturmerkmalen

Merkmal	Insgesamt	Männlich	Weiblich	Veränderung gegenüber Vorquartal			Veränderung gegenüber Vorjahresquartal		
				insgesamt	männlich	weiblich	insgesamt	männlich	weiblich
	Anzahl			%					
Beschäftigte insgesamt ¹⁾	836 872	436 877	399 995	1,7	2,0	1,5	-1,4	-2,7	0,0
darunter Auszubildende	53 374	31 231	22 143	9,6	9,9	9,1	-7,1	-8,0	-5,8
nach Altersgruppen									
Alter von ... bis unter ... Jahren									
unter 20	28 377	16 868	11 509	19,5	16,6	23,9	-18,6	-19,5	-17,1
20 bis 30	151 876	83 310	68 566	2,0	2,2	1,7	-1,8	-3,8	0,8
30 bis 40	159 861	85 501	74 360	0,1	0,6	-0,4	-4,0	-4,5	-3,4
40 bis 50	249 073	125 337	123 736	0,5	0,9	0,1	-2,6	-3,3	-1,8
50 bis 60	215 492	107 167	108 325	1,6	1,6	1,5	2,8	1,3	4,3
60 und mehr	32 193	18 694	13 499	6,3	5,8	7,0	17,5	15,2	20,9
nach Staatsangehörigkeit									
Deutsche Beschäftigte	830 069	432 355	397 714	1,7	2,0	1,5	-1,4	-2,7	0,0
Ausländische Beschäftigte	6 740	4 479	2 261	1,6	1,3	2,3	-0,6	-2,9	4,2
darunter aus EU-Ländern (EU-27)	2 536	1 701	835	1,6	1,2	2,3	-1,7	-4,3	4,0
nach beruflicher Ausbildung									
Mit abgeschlossener Berufsausbildung	629 857	320 006	309 851	1,1	1,3	1,0	-1,3	-2,5	0,0
davon mit Abschluss an einer									
Berufsfach-/ Fachschule	557 967	283 288	274 679	1,2	1,5	0,9	-1,7	-2,9	-0,4
Fachhochschule	29 731	14 278	15 453	0,8	0,5	1,0	0,6	-0,2	1,4
wiss. Hochschule, Universität	42 159	22 440	19 719	0,8	0,1	1,6	2,4	0,1	5,0
Ohne abgeschlossene Berufsausbildung	76 915	43 845	33 070	5,2	5,7	4,6	-6,5	-8,0	-4,6
nach Berufsbereichen									
Pflanzenbauer, Tierzüchter, Fischereiberufe	21 517	14 455	7 062	3,3	4,5	1,1	-1,7	-0,6	-3,8
Bergleute, Mineralgewinner	1 108	1 067	41	2,9	3,1	-2,4	-1,6	-1,4	-6,8
Fertigungsberufe	245 793	208 226	37 567	2,2	2,1	2,3	-4,5	-4,8	-2,6
Technische Berufe	42 221	31 279	10 942	0,3	0,0	1,4	-1,3	-1,4	-0,9
Dienstleistungsberufe	509 725	171 992	337 733	1,3	1,5	1,2	0,1	-0,5	0,5
Sonstige Arbeitskräfte	16 466	9 851	6 615	11,0	11,5	10,2	-1,8	-1,2	-2,8
nach Vollzeit-/Teilzeitbeschäftigung									
Vollzeitbeschäftigte	689 056	411 730	277 326	1,9	2,0	1,7	-2,7	-3,3	-1,8
Teilzeitbeschäftigte	147 447	24 959	122 488	1,1	2,3	0,8	5,3	9,0	4,5
mit weniger als 18 Wochenstunden	11 925	3 167	8 758	3,5	3,9	3,4	12,9	18,0	11,1
mit 18 Wochenstunden und mehr	135 522	21 792	113 730	0,9	2,1	0,6	4,6	7,8	4,0
nach zusammengefassten Wirtschaftsabschnitten ²⁾									
Land- und Forstwirtschaft, Fischerei	17 161	12 058	5 103	2,0	2,5	0,8	-0,6	0,0	-1,9
Produzierendes Gewerbe	243 545	192 888	50 657	1,7	1,7	1,5	-1,6	-1,7	-1,1
Produzierendes Gewerbe ohne Baugewerbe	172 698	129 009	43 689	0,9	0,7	1,5	-2,0	-2,2	-1,3
Verarbeitendes Gewerbe	148 199	109 932	38 267	0,7	0,5	1,3	-2,3	-2,5	-1,6
Baugewerbe	70 847	63 879	6 968	3,6	3,8	2,0	-0,8	-0,8	-0,4
Dienstleistungsbereiche	576 140	231 926	344 214	1,8	2,2	1,5	-1,3	-3,5	0,2
Handel, Verkehr, Gastgewerbe	184 453	95 070	89 383	1,5	1,6	1,5	-0,9	-2,1	0,5
Information und Kommunikation	12 041	7 606	4 435	-1,6	-1,7	-1,6	-10,9	-10,1	-12,4
Finanz- und Versicherungsdienstleistg.	16 006	4 912	11 094	2,2	3,0	1,9	0,8	0,6	0,9
Grundstücks- und Wohnungswesen	7 540	3 523	4 017	2,9	3,8	2,2	-2,8	-6,9	1,2
Freiberufl., wissenschaftl., techn. Dienstleistg.; sonstige wirtschaftl. Dienstleistg.	106 119	57 745	48 374	3,6	4,8	2,1	-4,6	-7,4	-1,1
Öff. Verwaltung, Verteidigung, Sozialvers.; Erzieh. u. Unterr.; Gesundh.- u. Sozialw.	220 229	53 733	166 496	1,4	1,3	1,5	0,4	-1,1	0,9
Kunst, Unterhaltung und Erholung; sonst. Dienstleistg.; Priv. Haushalte; Exterr. Org.	29 752	9 337	20 415	0,3	0,2	0,3	-1,4	-2,2	-1,0

1) einschließlich Fälle ohne Angabe

2) Klassifikation der Wirtschaftszweige, Ausgabe 2008 (WZ 2008)

**2.2 Sozialversicherungspflichtig Beschäftigte
ausgewählten Wirtschaftsabteilungen**

WZ 2008 ¹⁾	Wirtschaftsgliederung	30.09.2007	31.12.2007	31.03.2008
A	Land- und Forstwirtschaft, Fischerei	17 233	15 513	16 107
B-F	Produzierendes Gewerbe	242 639	236 489	236 632
B-E	Produzierendes Gewerbe ohne Baugewerbe	169 933	169 401	170 236
B	Bergbau u. Gew. v. Steinen u. Erden	5 932	5 763	5 867
C	Verarbeitendes Gewerbe	145 992	145 699	146 606
10-12	Herst. v. Nahr.- u. Futterm., Getr. u. Tabakerzeugn.	23 867	23 726	23 384
13-15	Herst. v. Textil., Bekleid., Leder, Lederw. u. Schuhen	1 501	1 458	1 492
16-18	Herst. v. Holzw., Papier, Pappe u. Druckerzeugn.	7 617	7 545	7 583
19	Kokerei und Mineralölverarbeitung	1 069	1 060	1 059
20	Herst. v. chemischen Erzeugnissen	11 082	11 118	11 318
21	Herst. v. pharmazeutischen Erzeugnissen	3 795	3 817	3 688
22-23	Herst. v. Gummi- u. Kunststoffwaren, Glas u. Glasw., Keramik, Verarb. v. Steinen u. Erden	16 552	16 103	16 354
24-25	Metallerzeugung u. -bearb., H. v. Metallerzeugn.	31 590	31 649	32 002
26	Herst. v. DV-Geräten, elektron. u. opt. Erzeugn.	6 235	6 417	6 609
27	Herst. v. elektrischen Ausrüstungen	4 967	5 009	4 980
28	Maschinenbau	15 023	15 135	15 332
29-30	Fahrzeugbau	10 272	10 303	10 409
31-33	Herst. v. Möbeln u. sonst. Waren, Rep. u. Install. von Maschinen und Ausrüstungen	12 422	12 359	12 396
D	Energieversorgung	6 989	6 960	6 874
E	Wasservers.; Abwasser- u. Abfallentsorgung, Beseitigung v. Umweltverschmutzungen	11 020	10 979	10 889
F	Baugewerbe	72 706	67 088	66 396
41-42	Hoch- und Tiefbau	26 057	23 361	23 258
43	Vorb. Baustellenarbeiten, Bauinstallation und sonstiges Ausbaugewerbe	46 649	43 727	43 138
G-U	Dienstleistungsbereiche	572 809	570 742	565 666
G-I	Handel, Verkehr, Gastgewerbe	184 876	182 811	181 300
G	Handel; Instandhaltung und Rep. von Kfz	108 842	108 044	107 202
45	Handel mit Kfz; Instandh. u. Rep. von Kfz	19 542	19 390	18 884
46	Großhandel (ohne Handel mit Kfz)	28 102	27 644	27 726
47	Einzelhandel (ohne Handel mit Kfz)	61 198	61 010	60 592
H	Verkehr und Lagerei	53 215	52 908	52 759
I	Gastgewerbe	22 819	21 859	21 339
J	Information und Kommunikation	13 205	13 280	13 508
58-60	Verlagswesen, audiovisuelle Medien u. Rundfunk	2 756	2 704	2 687
61	Telekommunikation	2 803	2 780	2 827
62-63	Informat.technologische u. Informat.dienstleistg.	7 646	7 796	7 994
K	Finanz- und Versicherungsdienstleistg.	15 750	15 773	15 576
64	Erbrg. v. Finanzdienstleistg.	11 140	11 158	11 072
65-66	Versicherungen u. Pensionskassen; mit Finanz- u. Versicherungsdienstleistg. verb. Tätigk.	4 610	4 615	4 504
L	Grundstücks- und Wohnungswesen	7 840	7 663	7 615
M-N	Freiberufl., wissenschaftl., techn. Dienstleistg.; sonst. wirtschaftl. Dienstleistg.	104 725	102 755	102 792
M	Freiberufl., wissenschaftl. u. techn. Dienstleistg.	30 793	30 989	31 181
69-71	Erbrg. v. freiberufl. u. techn. Dienstleistg.	24 201	24 395	24 542
72	Forschung und Entwicklung	4 050	4 052	4 079
73-75	Sonst. freiberufl., wiss. u. techn. Tätigk., Veterinärw.	2 542	2 542	2 560
N	Erbrg. v. sonst. wirtschaftl. Dienstleistg.	73 932	71 766	71 611
78.2, 78.3	dar. Überlassung von Arbeitskräften	30 832	28 985	28 884
O-Q	Öff. Verwaltung, Verteidigung, Sozialvers.; Erzieh. u. Unterr.; Gesundh.- u. Sozialw.	216 468	218 155	214 982
O	Öff. Verwaltung, Verteidigung, Sozialvers.	68 602	68 010	67 127
84.1	dar. Öffentliche Verwaltung	50 305	49 596	49 103
P	Erziehung und Unterricht	50 672	52 366	49 926
Q	Gesundheits- und Sozialwesen	97 194	97 779	97 929
86	Gesundheitswesen	58 077	58 467	58 381
87-88	Heime und Sozialwesen	39 117	39 312	39 548
R-U	Kunst, Unterhaltung und Erholung; sonst. Dienstleistg.; Priv. Haushalte; Exterr. Org.	29 945	30 305	29 893
R	Kunst, Unterhaltung und Erholung	5 878	5 805	5 784
S	Erbrg. v. sonstigen Dienstleistungen	23 787	24 194	23 805
T	Priv. Haushalte mit Hauspersonal; Dienstleistg. u. Herst. v. Waren durch priv. Haush. f. d. Eigenbed.	263	292	291
U	Exterritoriale Organisationen und Körperschaften	17	14	13
	Insgesamt ²⁾	832 718	822 773	818 442

1) Klassifikation der Wirtschaftszweige, Ausgabe 2008 (WZ 2008). Zusätzlich werden ausgewählte Wirtschaftsabteilungen und -gruppen nachgewiesen. 2) Einschließlich Fälle ohne Angabe zur Wirtschaftsgliederung

am Wohnort nach Wirtschaftsabschnitten und
im Zeitraum 30.09.2007 bis 30.09.2009

30.06.2008	30.09.2008	31.12.2008	31.03.2009	30.06.2009	30.09.2009	WZ 2008 ¹⁾
17 000	17 260	15 600	16 054	16 823	17 161	A
240 956	247 552	240 606	237 562	239 541	243 545	B-F
171 611	176 154	174 503	172 291	171 187	172 698	B-E
5 924	6 065	5 908	5 946	5 972	6 017	B
147 812	151 637	150 110	148 086	147 154	148 199	C
23 203	23 638	23 297	23 155	23 127	23 704	10-12
1 587	1 604	1 563	1 509	1 523	1 492	13-15
7 659	7 428	7 740	7 668	7 655	7 867	16-18
1 057	1 076	1 076	1 070	1 054	1 084	19
11 304	11 860	11 335	11 262	11 179	11 321	20
3 718	3 813	3 811	3 777	3 768	3 787	21
16 551	16 834	16 237	15 993	16 374	16 553	22-23
32 326	33 233	32 883	32 144	31 819	31 719	24-25
6 762	7 086	7 173	7 019	6 764	6 636	26
5 019	5 237	5 299	5 197	5 034	5 072	27
15 572	16 052	16 105	15 993	15 614	15 618	28
10 452	10 642	10 552	10 344	10 182	10 151	29-30
12 602	13 134	13 039	12 955	13 061	13 195	31-33
6 849	7 010	7 061	7 003	7 020	7 176	D
11 026	11 442	11 424	11 256	11 041	11 306	E
69 345	71 398	66 103	65 271	68 354	70 847	F
24 389	24 731	22 447	22 442	23 340	24 132	41-42
44 956	46 667	43 656	42 829	45 014	46 715	43
571 501	583 995	575 719	561 628	566 168	576 140	G-U
182 882	186 051	183 287	179 929	181 675	184 453	G-I
107 387	109 508	108 906	107 402	107 688	109 171	G
18 727	18 843	18 465	17 856	17 879	18 043	45
28 008	28 634	28 049	27 682	27 645	27 826	46
60 652	62 031	62 392	61 864	62 164	63 302	47
53 260	53 651	52 538	51 060	51 503	52 252	H
22 235	22 892	21 843	21 467	22 484	23 030	I
13 559	13 519	12 704	12 398	12 241	12 041	J
2 690	2 764	2 738	2 731	2 713	2 753	58-60
2 744	2 766	2 101	2 116	2 046	2 013	61
8 125	7 989	7 865	7 551	7 482	7 275	62-63
15 493	15 882	16 047	15 938	15 658	16 006	K
10 954	11 230	11 428	11 312	11 002	11 154	64
4 539	4 652	4 619	4 626	4 656	4 852	65-66
7 811	7 757	7 149	7 277	7 326	7 540	L
107 576	111 233	106 389	99 412	102 460	106 119	M-N
31 184	31 880	31 803	31 447	31 360	32 218	M
24 426	24 895	24 780	24 613	24 455	25 162	69-71
4 135	4 265	4 287	4 200	4 238	4 290	72
2 623	2 720	2 736	2 634	2 667	2 766	73-75
76 392	79 353	74 586	67 965	71 100	73 901	N
32 523	33 218	28 551	24 369	25 926	27 687	78.2, 78.3
214 257	219 381	220 105	217 011	217 137	220 229	O-Q
67 084	68 249	67 718	66 813	66 860	67 759	O
49 200	49 834	49 355	48 770	48 710	49 043	84.1
48 647	50 298	50 811	48 621	48 028	48 335	P
98 526	100 834	101 576	101 577	102 249	104 135	Q
58 380	59 022	58 833	58 916	59 012	59 845	86
40 146	41 812	42 743	42 661	43 237	44 290	87-88
29 923	30 172	30 038	29 663	29 671	29 752	R-U
5 834	5 823	5 734	5 736	5 856	5 952	R
23 777	24 020	24 012	23 641	23 519	23 485	S
292	309	271	265	276	296	T
20	20	21	21	20	19	U
829 516	848 835	831 948	815 268	822 558	836 872	

2.3 Sozialversicherungspflichtig Beschäftigte am Wohnort am 30.09.2009 nach Wirtschaftsabschnitten und ausgewählten Wirtschaftsabteilungen, Vollzeit- und Teilzeitbeschäftigten, Auszubildenden sowie deutschen und ausländischen Beschäftigten

WZ 2008 ¹⁾	Wirtschaftsgliederung	Insgesamt ²⁾	Und zwar				
			Vollzeit- beschäftigte	Teilzeit- beschäftigte	Auszubildende	deutsche	auslän- dische ³⁾
						Beschäftigte	
			Insgesamt				
A	Land- und Forstwirtschaft, Fischerei	17 161	16 398	763	981	16 907	252
B-F	Produzierendes Gewerbe	243 545	234 996	8 504	15 433	242 000	1 529
B-E	Produzierendes Gewerbe ohne Baugewerbe	172 698	166 302	6 364	11 918	171 805	884
B	Bergbau u. Gew. v. Steinen u. Erden	6 017	5 995	22	462	6 005	12
C	Verarbeitendes Gewerbe	148 199	142 726	5 449	10 432	147 378	813
10-12	Herst. v. Nahr.- u. Futterm., Getr. u. Tabakerzeugn.	23 704	21 293	2 409	1 603	23 534	169
13-15	Herst. v. Textil., Bekleid., Leder, Lederw. u. Schuhen	1 492	1 198	293	92	1 488	4
16-18	Herst. v. Holz-, Papier, Pappe u. Druckerzeugn.	7 867	7 613	253	572	7 825	42
19	Kokerei und Mineralölverarbeitung	1 084	1 072	12	95	1 076	8
20	Herst. v. chemischen Erzeugnissen	11 321	10 869	447	784	11 254	67
21	Herst. v. pharmazeutischen Erzeugnissen	3 787	3 638	148	297	3 776	11
22-23	Herst. v. Gummi- u. Kunststoffwaren, Glas u. Glasw., Keramik, Verarb. v. Steinen u. Erden	16 553	16 271	282	759	16 496	57
24-25	Metallerzeugung u. -bearb., H. v. Metallerzeugn	31 719	31 244	472	2 563	31 499	216
26	Herst. v. DV-Geräten, elektron. u. opt. Erzeugn.	6 636	6 467	164	413	6 614	22
27	Herst. v. elektrischen Ausrüstungen	5 072	4 906	165	368	5 047	25
28	Maschinenbau	15 618	15 400	216	1 250	15 539	78
29-30	Fahrzeugbau	10 151	10 003	147	715	10 108	42
31-33	Herst. v. Möbeln u. sonst. Waren, Rep. u. Install. von Maschinen und Ausrüstungen	13 195	12 752	441	921	13 122	72
D	Energieversorgung	7 176	6 944	229	530	7 168	8
E	Wasservers.; Abwasser- u. Abfallentsorgung, Beseitigung v. Umweltverschmutzungen	11 306	10 637	664	494	11 254	51
F	Baugewerbe	70 847	68 694	2 140	3 515	70 195	645
41-42	Hoch- und Tiefbau	24 132	23 714	415	899	23 899	230
43	Vorb. Baustellenarbeiten, Bauinstallation und sonstiges Ausbaugewerbe	46 715	44 980	1 725	2 616	46 296	415
G-U	Dienstleistungsbereiche	576 140	437 642	138 174	36 948	571 136	4 959
G-I	Handel, Verkehr, Gastgewerbe	184 453	143 977	40 423	12 031	182 316	2 123
G	Handel; Instandhaltung und Rep. von Kfz	109 171	79 311	29 831	7 848	108 554	610
45	Handel mit Kfz; Instandh. u. Rep. von Kfz	18 043	17 504	538	2 267	17 979	63
46	Großhandel (ohne Handel mit Kfz)	27 826	25 608	2 209	1 358	27 625	197
47	Einzelhandel (ohne Handel mit Kfz)	63 302	36 199	27 084	4 223	62 950	350
H	Verkehr und Lagerei	52 252	46 621	5 618	1 422	52 065	187
I	Gastgewerbe	23 030	18 045	4 974	2 761	21 697	1 326
J	Information und Kommunikation	12 041	10 912	1 092	524	11 961	80
58-60	Verlagswesen, audiovisuelle Medien u. Rundfunk	2 753	2 239	493	164	2 740	13
61	Telekommunikation	2 013	1 911	102	19	2 005	8
62-63	Informat.technologische u. Informat.dienstleistg.	7 275	6 762	497	341	7 216	59
K	Finanz- und Versicherungsdienstleistg.	16 006	13 080	2 923	1 324	15 972	33
64	Erbrg. v. Finanzdienstleistg.	11 154	8 921	2 233	994	11 138	16
65-66	Versicherungen u. Pensionskassen; mit Finanz- u. Versicherungsdienstleistg. verb. Tätigk.	4 852	4 159	690	330	4 834	17
L	Grundstücks- und Wohnungswesen	7 540	6 619	906	294	7 513	26
M-N	Freiberufl., wissenschaftl., techn. Dienstleistg.; sonst. wirtschaftl. Dienstleistg.	106 119	85 214	20 792	3 336	105 037	1 072
M	Freiberufl., wissenschaftl. u. techn. Dienstleistg.	32 218	28 691	3 495	2 228	31 870	344
69-71	Erbrg. v. freiberufl. u. techn. Dienstleistg.	25 162	22 714	2 430	1 754	25 051	108
72	Forschung und Entwicklung	4 290	3 514	773	209	4 071	218
73-75	Sonst. freiberufl., wiss. u. techn. Tätigk., Veterinärw.	2 766	2 463	292	265	2 748	18
N	Erbrg. v. sonst. wirtschaftl. Dienstleistg.	73 901	56 523	17 297	1 108	73 167	728
78.2, 78.3	dar. Überlassung von Arbeitskräften	27 687	24 899	2 788	132	27 295	388
O-Q	Öff. Verwaltung, Verteidigung, Sozialvers.; Erzieh. u. Unterr.; Gesundh.- u. Sozialw.	220 229	154 853	65 304	16 710	218 912	1 302
O	Öff. Verwaltung, Verteidigung, Sozialvers.	67 759	47 657	20 083	2 610	67 619	138
84.1	dar. Öffentliche Verwaltung	49 043	32 117	16 920	1 662	48 914	127
P	Erziehung und Unterricht	48 335	37 258	11 060	8 266	47 822	506
Q	Gesundheits- und Sozialwesen	104 135	69 938	34 161	5 834	103 471	658
86	Gesundheitswesen	59 845	44 821	15 010	3 829	59 334	508
87-88	Heime und Sozialwesen	44 290	25 117	19 151	2 005	44 137	150
R-U	Kunst, Unterhaltung und Erholung; sonst. Dienstleistg.; Priv. Haushalte; Exterr. Org.	29 752	22 987	6 734	2 729	29 425	323
R	Kunst, Unterhaltung und Erholung	5 952	5 028	910	272	5 775	177
S	Erbrg. v. sonstigen Dienstleistungen	23 485	17 745	5 723	2 456	23 351	132
T	Priv. Haushalte mit Hauspersonal; Dienstleistg. u. Herst. v. Waren durch priv. Haush. f. d. Eigenbed.	296	195	101	.	285	9
U	Exterritoriale Organisationen und Körperschaften	19	19	-	-	14	5
	Insgesamt ⁴⁾	836 872	689 056	147 447	53 374	830 069	6 740

1) Klassifikation der Wirtschaftszweige, Ausgabe 2008 (WZ 2008) - 2) einschließlich Fälle "ohne Angabe" - 3) ohne "Staatenlos" bzw. "Personen mit ungeklärter Staatsangehörigkeit"
4) einschließlich Fälle ohne Angabe zur Wirtschaftsgliederung

Noch 2.3 Sozialversicherungspflichtig Beschäftigte am Wohnort am 30.09.2009 nach Wirtschaftsabschnitten und ausgewählten Wirtschaftsabteilungen, Vollzeit- und Teilzeitbeschäftigten, Auszubildenden sowie deutschen und ausländischen Beschäftigten

WZ 2008 ¹⁾	Wirtschaftsgliederung	Insgesamt ²⁾	Und zwar				
			Vollzeit- beschäftigte	Teilzeit- beschäftigte	Auszubildende	deutsche	ausländische ³⁾
						Beschäftigte	
			darunter: weiblich				
A	Land- und Forstwirtschaft, Fischerei	5 103	4 615	488	224	5 025	78
B-F	Produzierendes Gewerbe	50 657	44 656	5 987	2 706	50 425	231
B-E	Produzierendes Gewerbe ohne Baugewerbe	43 689	38 873	4 804	2 426	43 492	196
B	Bergbau u. Gew. v. Steinen u. Erden	672	658	14	33	671	.
C	Verarbeitendes Gewerbe	38 267	34 025	4 235	2 127	38 090	176
10-12	Herst. v. Nahr.- u. Futterm., Getr. u. Tabakerzeugn.	12 237	10 138	2 097	676	12 180	57
13-15	Herst. v. Textil., Bekleid., Leder, Lederw. u. Schuhen	766	490	275	41	765	.
16-18	Herst. v. Holzw., Papier, Pappe u. Druckerzeugn.	2 204	2 007	196	149	2 191	13
19	Kokerei und Mineralölverarbeitung	256	246	10	30	253	.
20	Herst. v. chemischen Erzeugnissen	3 270	3 026	243	212	3 255	15
21	Herst. v. pharmazeutischen Erzeugnissen	2 153	2 013	140	119	2 148	5
22-23	Herst. v. Gummi- u. Kunststoffwaren, Glas u. Glasw., Keramik, Verarb. v. Steinen u. Erden	3 420	3 248	172	140	3 402	18
24-25	Metallerzeugung u. -bearb., H. v. Metallerzeugn.	4 057	3 719	338	200	4 043	14
26	Herst. v. DV-Geräten, elektron. u. opt. Erzeugn.	2 040	1 916	124	89	2 037	3
27	Herst. v. elektrischen Ausrüstungen	979	881	98	50	974	5
28	Maschinenbau	1 824	1 686	137	90	1 807	16
29-30	Fahrzeugbau	1 349	1 277	71	85	1 336	13
31-33	Herst. v. Möbeln u. sonst. Waren, Rep. u. Install. von Maschinen und Ausrüstungen	3 712	3 378	334	246	3 699	13
D	Energieversorgung	2 046	1 916	129	130	2 044	.
E	Wasservers.; Abwasser- u. Abfallentsorgung, Beseitigung v. Umweltverschmutzungen	2 704	2 274	426	136	2 687	17
F	Baugewerbe	6 968	5 783	1 183	280	6 933	35
41-42	Hoch- und Tiefbau	1 999	1 766	232	85	1 997	.
43	Vorb. Baustellenarbeiten, Bauinstallation und sonstiges Ausbaugewerbe	4 969	4 017	951	195	4 936	.
G-U	Dienstleistungsbereiche	344 214	228 040	116 007	19 202	342 243	1 952
G-I	Handel, Verkehr, Gastgewerbe	89 383	54 818	34 534	5 505	88 666	713
G	Handel; Instandhaltung und Rep. von Kfz	61 903	34 869	27 015	3 620	61 623	279
45	Handel mit Kfz; Instandh. u. Rep. von Kfz	3 618	3 239	378	319	3 604	14
46	Großhandel (ohne Handel mit Kfz)	9 777	8 074	1 701	462	9 710	66
47	Einzelhandel (ohne Handel mit Kfz)	48 508	23 556	24 936	2 839	48 309	199
H	Verkehr und Lagerei	12 346	8 822	3 518	343	12 305	41
I	Gastgewerbe	15 134	11 127	4 001	1 542	14 738	393
J	Information und Kommunikation	4 435	3 734	686	195	4 401	34
58-60	Verlagswesen, audiovisuelle Medien u. Rundfunk	1 341	1 034	297	83	1 334	7
61	Telekommunikation	516	470	46	5	512	4
62-63	Informat.technologische u. Informat.dienstleistg.	2 578	2 230	343	107	2 555	23
K	Finanz- und Versicherungsdienstleistg.	11 094	8 383	2 708	778	11 075	19
64	Erbrg. v. Finanzdienstleistg.	8 182	6 057	2 125	631	8 171	11
65-66	Versicherungen u. Pensionskassen; mit Finanz- u. Versicherungsdienstleistg. verb. Tätigk.	2 912	2 326	583	147	2 904	8
L	Grundstücks- und Wohnungswesen	4 017	3 323	687	186	4 004	13
M-N	Freiberufl., wissenschaftl., techn. Dienstleistg.; sonst. wirtschaftl. Dienstleistg.	48 374	33 103	15 214	1 895	48 016	354
M	Freiberufl., wissenschaftl. u. techn. Dienstleistg.	17 843	15 155	2 680	1 427	17 698	143
69-71	Erbrg. v. freiberufl. u. techn. Dienstleistg.	14 093	12 094	1 992	1 120	14 049	43
72	Forschung und Entwicklung	2 122	1 655	466	118	2 034	87
73-75	Sonst. freiberufl., wiss. u. techn. Tätigk., Veterinärw.	1 628	1 406	222	189	1 615	13
N	Erbrg. v. sonst. wirtschaftl. Dienstleistg.	30 531	17 948	12 534	468	30 318	211
78.2, 78.3	dar. Überlassung von Arbeitskräften	6 242	4 554	1 688	59	6 186	56
O-Q	Öff. Verwaltung, Verteidigung, Sozialvers.; Erzieh. u. Unterr.; Gesundh.- u. Sozialw.	166 496	110 064	56 391	9 122	165 816	673
O	Öff. Verwaltung, Verteidigung, Sozialvers.	47 571	30 683	16 876	1 483	47 504	67
84.1	dar. Öffentliche Verwaltung	33 702	19 597	14 102	920	33 642	60
P	Erziehung und Unterricht	31 917	23 397	8 515	2 973	31 700	216
Q	Gesundheits- und Sozialwesen	87 008	55 984	31 000	4 666	86 612	390
86	Gesundheitswesen	50 497	36 576	13 911	3 215	50 214	280
87-88	Heime und Sozialwesen	36 511	19 408	17 089	1 451	36 398	110
R-U	Kunst, Unterhaltung und Erholung; sonst. Dienstleistg.; Priv. Haushalte; Exterr. Org.	20 415	14 615	5 787	1 521	20 265	146
R	Kunst, Unterhaltung und Erholung	3 121	2 483	631	138	3 058	63
S	Erbrg. v. sonstigen Dienstleistungen	17 061	11 983	5 072	1 383	16 983	76
T	Priv. Haushalte mit Hauspersonal; Dienstleistg. u. Herst. v. Waren durch priv. Haush. f. d. Eigenbed.	226	142	84	-	218	6
U	Exterritoriale Organisationen und Körperschaften	7	7	-	-	6	.
	Insgesamt ⁴⁾	399 995	277 326	122 488	22 143	397 714	2 261

1) Klassifikation der Wirtschaftszweige, Ausgabe 2008 (WZ 2008) - 2) einschließlich Fälle "ohne Angabe" - 3) ohne "Staatenlos" bzw. "Personen mit ungeklärter Staatsangehörigkeit"

4) einschließlich Fälle ohne Angabe zur Wirtschaftsgliederung

2.4 Sozialversicherungspflichtig Beschäftigte am Wohnort am 30.09.2009

Lfd. Nr.	Geschlecht Wirtschaftsgliederung ¹⁾	Insgesamt		
			unter 20	20 bis 25
	Insgesamt			
1	A Land- und Forstwirtschaft, Fischerei	17 161	797	1 319
2	B-F Produzierendes Gewerbe	243 545	9 420	19 737
3	B-E Produzierendes Gewerbe ohne Baugewerbe	172 698	7 264	14 671
4	C Verarbeitendes Gewerbe	148 199	6 369	12 935
5	F Baugewerbe	70 847	2 156	5 066
6	G-U Dienstleistungsbereiche	576 140	18 153	52 639
7	G-I Handel, Verkehr, Gastgewerbe	184 453	6 624	17 241
8	J Information und Kommunikation	12 041	172	1 008
9	K Finanz- und Versicherungsdienstleistungen	16 006	452	1 608
10	L Grundstücks- und Wohnungswesen	7 540	99	472
11	M-N Freiberufliche, wissenschaftliche, technische Dienstleistg.; sonstige wirtschaftliche Dienstleistg.	106 119	1 543	10 453
12	O-Q Öffentliche Verwaltung, Verteidigung, Sozialversicherung; Erziehung und Unterricht; Gesundheits- und Sozialwesen	220 229	7 725	18 322
13	R-U Kunst, Unterhaltung und Erholung; sonstige Dienstleistg.; Private Haushalte; Exterritoriale Organisationen	29 752	1 538	3 535
14	Zusammen ²⁾	836 872	28 377	73 700
	Männlich			
15	A Land- und Forstwirtschaft, Fischerei	12 058	647	1 031
16	B-F Produzierendes Gewerbe	192 888	7 908	16 203
17	B-E Produzierendes Gewerbe ohne Baugewerbe	129 009	5 901	11 491
18	C Verarbeitendes Gewerbe	109 932	5 174	10 116
19	F Baugewerbe	63 879	2 007	4 712
20	G-U Dienstleistungsbereiche	231 926	8 312	23 070
21	G-I Handel, Verkehr, Gastgewerbe	95 070	3 538	8 693
22	J Information und Kommunikation	7 606	93	606
23	K Finanz- und Versicherungsdienstleistungen	4 912	147	620
24	L Grundstücks- und Wohnungswesen	3 523	38	172
25	M-N Freiberufliche, wissenschaftliche, technische Dienstleistg.; sonstige wirtschaftliche Dienstleistg.	57 745	716	5 733
26	O-Q Öffentliche Verwaltung, Verteidigung, Sozialversicherung; Erziehung und Unterricht; Gesundheits- und Sozialwesen	53 733	3 189	6 080
27	R-U Kunst, Unterhaltung und Erholung; sonstige Dienstleistg.; Private Haushalte; Exterritoriale Organisationen	9 337	591	1 166
28	Zusammen ²⁾	436 877	16 868	40 304
	Weiblich			
29	A Land- und Forstwirtschaft, Fischerei	5 103	150	288
30	B-F Produzierendes Gewerbe	50 657	1 512	3 534
31	B-E Produzierendes Gewerbe ohne Baugewerbe	43 689	1 363	3 180
32	C Verarbeitendes Gewerbe	38 267	1 195	2 819
33	F Baugewerbe	6 968	149	354
34	G-U Dienstleistungsbereiche	344 214	9 841	29 569
35	G-I Handel, Verkehr, Gastgewerbe	89 383	3 086	8 548
36	J Information und Kommunikation	4 435	79	402
37	K Finanz- und Versicherungsdienstleistungen	11 094	305	988
38	L Grundstücks- und Wohnungswesen	4 017	61	300
39	M-N Freiberufliche, wissenschaftliche, technische Dienstleistg.; sonstige wirtschaftliche Dienstleistg.	48 374	827	4 720
40	O-Q Öffentliche Verwaltung, Verteidigung, Sozialversicherung; Erziehung und Unterricht; Gesundheits- und Sozialwesen	166 496	4 536	12 242
41	R-U Kunst, Unterhaltung und Erholung; sonstige Dienstleistg.; Private Haushalte; Exterritoriale Organisationen	20 415	947	2 369
42	Zusammen ²⁾	399 995	11 509	33 396

1) Klassifikation der Wirtschaftszweige, Ausgabe 2008 (WZ 2008)

2) einschließlich Fälle ohne Angabe zur Wirtschaftsgliederung

nach Geschlecht, zusammengefassten Wirtschaftsabschnitten und Altersgruppen

Davon im Alter von ... bis unter ... Jahren									Lfd. Nr.
25 bis 30	30 bis 35	35 bis 40	40 bis 45	45 bis 50	50 bis 55	55 bis 60	60 bis 65	65 und mehr	
1 191	824	1 409	2 333	2 945	2 875	2 533	859	76	1
22 082	21 108	26 443	35 569	40 346	33 440	27 068	7 771	561	2
15 867	13 921	17 682	24 478	28 359	24 003	19 953	6 104	396	3
14 301	12 481	15 535	21 064	23 924	19 851	16 331	5 052	356	4
6 215	7 187	8 761	11 091	11 987	9 437	7 115	1 667	165	5
54 902	50 537	59 538	78 922	88 953	79 406	70 165	21 223	1 702	6
17 987	16 637	21 226	27 551	29 409	23 612	18 771	4 834	561	7
1 726	1 488	1 572	1 854	1 648	1 270	1 045	227	31	8
1 318	1 620	2 359	2 390	2 201	1 995	1 640	388	35	9
560	605	699	958	1 299	1 214	1 185	411	38	10
13 673	11 137	10 911	13 239	15 291	13 886	12 538	3 010	438	11
16 509	16 456	19 891	29 259	35 204	33 897	31 316	11 173	477	12
3 129	2 594	2 880	3 671	3 901	3 532	3 670	1 180	122	13
78 176	72 470	87 391	116 827	132 246	115 722	99 770	29 854	2 339	14
911	595	966	1 549	1 918	1 969	1 767	639	66	15
17 917	17 157	21 347	27 931	31 150	25 771	20 709	6 313	482	16
12 135	10 531	13 372	17 867	20 388	17 435	14 668	4 881	340	17
10 946	9 454	11 679	15 203	17 042	14 212	11 814	3 986	306	18
5 782	6 626	7 975	10 064	10 762	8 336	6 041	1 432	142	19
24 178	21 460	23 975	29 842	32 946	29 682	27 267	9 966	1 228	20
9 452	8 719	10 728	13 932	14 730	11 963	9 779	3 118	418	21
1 125	989	1 048	1 159	957	808	618	177	26	22
525	657	769	652	556	445	381	142	18	23
259	261	332	432	564	572	607	251	35	24
7 852	6 064	5 825	6 770	7 910	7 498	7 011	2 024	342	25
4 166	4 075	4 444	5 763	6 993	7 254	7 679	3 785	305	26
799	695	829	1 134	1 236	1 142	1 192	469	84	27
43 006	39 212	46 289	59 323	66 014	57 423	49 744	16 918	1 776	28
280	229	443	784	1 027	906	766	220	10	29
4 165	3 951	5 096	7 638	9 196	7 669	6 359	1 458	79	30
3 732	3 390	4 310	6 611	7 971	6 568	5 285	1 223	56	31
3 355	3 027	3 856	5 861	6 882	5 639	4 517	1 066	50	32
433	561	786	1 027	1 225	1 101	1 074	235	23	33
30 724	29 077	35 563	49 080	56 007	49 724	42 898	11 257	474	34
8 535	7 918	10 498	13 619	14 679	11 649	8 992	1 716	143	35
601	499	524	695	691	462	427	50	5	36
793	963	1 590	1 738	1 645	1 550	1 259	246	17	37
301	344	367	526	735	642	578	160	3	38
5 821	5 073	5 086	6 469	7 381	6 388	5 527	986	96	39
12 343	12 381	15 447	23 496	28 211	26 643	23 637	7 388	172	40
2 330	1 899	2 051	2 537	2 665	2 390	2 478	711	38	41
35 170	33 258	41 102	57 504	66 232	58 299	50 026	12 936	563	42

2.5 Sozialversicherungspflichtig Beschäftigte am Beschäftigten, zusammengefasst

Lfd. Nr.	Deutsche/Ausländische Beschäftigte Wirtschaftsgliederung ¹⁾	Insgesamt		
			unter 20	20 bis 25
	Deutsche Beschäftigte			
1	A Land- und Forstwirtschaft, Fischerei	16 907	786	1 285
2	B-F Produzierendes Gewerbe	242 000	9 383	19 649
3	B-E Produzierendes Gewerbe ohne Baugewerbe	171 805	7 241	14 618
4	C Verarbeitendes Gewerbe	147 378	6 348	12 894
5	F Baugewerbe	70 195	2 142	5 031
6	G-U Dienstleistungsbereiche	571 136	18 066	52 275
7	G-I Handel, Verkehr, Gastgewerbe	182 316	6 591	17 082
8	J Information und Kommunikation	11 961	172	1 006
9	K Finanz- und Versicherungsdienstleistungen	15 972	452	1 598
10	L Grundstücks- und Wohnungswesen	7 513	99	471
11	M-N Freiberufliche, wissenschaftliche, technische Dienstleistg.; sonstige wirtschaftliche Dienstleistg.	105 037	1 534	10 370
12	O-Q Öffentliche Verwaltung, Verteidigung, Sozialversicherung; Erziehung und Unterricht; Gesundheits- und Sozialwesen	218 912	7 689	18 243
13	R-U Kunst, Unterhaltung und Erholung; sonstige Dienstleistg.; Private Haushalte; Exterritoriale Organisationen	29 425	1 529	3 505
14	Zusammen ²⁾	830 069	28 242	73 214
	Ausländische Beschäftigte			
15	A Land- und Forstwirtschaft, Fischerei	252	9	34
16	B-F Produzierendes Gewerbe	1 529	28	87
17	B-E Produzierendes Gewerbe ohne Baugewerbe	884	17	53
18	C Verarbeitendes Gewerbe	813	16	41
19	F Baugewerbe	645	11	34
20	G-U Dienstleistungsbereiche	4 959	72	357
21	G-I Handel, Verkehr, Gastgewerbe	2 123	31	158
22	J Information und Kommunikation	80	-	.
23	K Finanz- und Versicherungsdienstleistungen	33	-	9
24	L Grundstücks- und Wohnungswesen	26	-	.
25	M-N Freiberufliche, wissenschaftliche, technische Dienstleistg.; sonstige wirtschaftliche Dienstleistg.	1 072	.	82
26	O-Q Öffentliche Verwaltung, Verteidigung, Sozialversicherung; Erziehung und Unterricht; Gesundheits- und Sozialwesen	1 302	26	76
27	R-U Kunst, Unterhaltung und Erholung; sonstige Dienstleistg.; Private Haushalte; Exterritoriale Organisationen	323	.	29
28	Zusammen ²⁾	6 740	109	478
	Insgesamt			
29	A Land- und Forstwirtschaft, Fischerei	17 161	797	1 319
30	B-F Produzierendes Gewerbe	243 545	9 420	19 737
31	B-E Produzierendes Gewerbe ohne Baugewerbe	172 698	7 264	14 671
32	C Verarbeitendes Gewerbe	148 199	6 369	12 935
33	F Baugewerbe	70 847	2 156	5 066
34	G-U Dienstleistungsbereiche	576 140	18 153	52 639
35	G-I Handel, Verkehr, Gastgewerbe	184 453	6 624	17 241
36	J Information und Kommunikation	12 041	172	1 008
37	K Finanz- und Versicherungsdienstleistungen	16 006	452	1 608
38	L Grundstücks- und Wohnungswesen	7 540	99	472
39	M-N Freiberufliche, wissenschaftliche, technische Dienstleistg.; sonstige wirtschaftliche Dienstleistg.	106 119	1 543	10 453
40	O-Q Öffentliche Verwaltung, Verteidigung, Sozialversicherung; Erziehung und Unterricht; Gesundheits- und Sozialwesen	220 229	7 725	18 322
41	R-U Kunst, Unterhaltung und Erholung; sonstige Dienstleistg.; Private Haushalte; Exterritoriale Organisationen	29 752	1 538	3 535
42	Zusammen ²⁾	836 872	28 377	73 700

1) Klassifikation der Wirtschaftszweige, Ausgabe 2008 (WZ 2008)

2) einschließlich Fälle ohne Angabe zur Wirtschaftsgliederung

**Wohnort am 30.09.2009 nach deutschen und ausländischen
Wirtschaftsabschnitten und Altersgruppen**

Davon im Alter von ... bis unter ... Jahren									Lfd. Nr.
25 bis 30	30 bis 35	35 bis 40	40 bis 45	45 bis 50	50 bis 55	55 bis 60	60 bis 65	65 und mehr	
Insgesamt									
1 153	785	1 380	2 303	2 908	2 855	2 522	855	75	1
21 896	20 863	26 177	35 316	40 169	33 299	26 959	7 734	555	2
15 752	13 799	17 541	24 337	28 255	23 910	19 886	6 076	390	3
14 195	12 368	15 401	20 933	23 824	19 765	16 271	5 028	351	4
6 144	7 064	8 636	10 979	11 914	9 389	7 073	1 658	165	5
54 064	49 566	58 679	78 171	88 436	79 069	69 954	21 166	1 690	6
17 655	16 267	20 830	27 175	29 167	23 471	18 702	4 817	559	7
1 707	1 468	1 555	1 844	1 642	1 268	1 042	226	31	8
1 315	1 619	2 349	2 386	2 197	1 994	1 640	387	35	9
557	599	694	954	1 296	1 211	1 183	411	38	10
13 477	10 923	10 760	13 102	15 176	13 798	12 468	2 993	436	11
16 276	16 146	19 669	29 081	35 098	33 815	31 263	11 158	474	12
3 077	2 544	2 822	3 629	3 860	3 512	3 656	1 174	117	13
77 114	71 215	86 237	115 793	131 515	115 224	99 439	29 756	2 320	14
38	39	29	30	37	20	11	.	.	15
184	244	265	251	177	141	109	.	.	16
114	122	140	140	104	93	67	28	6	17
105	113	133	130	100	86	60	24	5	18
70	122	125	111	73	48	42	9	-	19
834	964	855	750	514	334	210	57	12	20
330	366	395	375	240	140	69	.	.	21
19	20	17	10	6	.	.	.	-	22
3	.	10	4	4	.	-	.	-	23
3	.	5	4	3	3	.	-	-	24
194	213	149	137	114	87	70	17	.	25
233	309	222	178	106	81	53	15	3	26
52	49	57	42	41	20	14	6	.	27
1 056	1 247	1 149	1 031	728	495	330	98	19	28
1 191	824	1 409	2 333	2 945	2 875	2 533	859	76	29
22 082	21 108	26 443	35 569	40 346	33 440	27 068	7 771	561	30
15 867	13 921	17 682	24 478	28 359	24 003	19 953	6 104	396	31
14 301	12 481	15 535	21 064	23 924	19 851	16 331	5 052	356	32
6 215	7 187	8 761	11 091	11 987	9 437	7 115	1 667	165	33
54 902	50 537	59 538	78 922	88 953	79 406	70 165	21 223	1 702	34
17 987	16 637	21 226	27 551	29 409	23 612	18 771	4 834	561	35
1 726	1 488	1 572	1 854	1 648	1 270	1 045	227	31	36
1 318	1 620	2 359	2 390	2 201	1 995	1 640	388	35	37
560	605	699	958	1 299	1 214	1 185	411	38	38
13 673	11 137	10 911	13 239	15 291	13 886	12 538	3 010	438	39
16 509	16 456	19 891	29 259	35 204	33 897	31 316	11 173	477	40
3 129	2 594	2 880	3 671	3 901	3 532	3 670	1 180	122	41
78 176	72 470	87 391	116 827	132 246	115 722	99 770	29 854	2 339	42

**Noch 2.5 Sozialversicherungspflichtig Beschäftigte am
Beschäftigten, zusammengefasst**

Lfd. Nr.	Deutsche/Ausländische Beschäftigte Wirtschaftsgliederung ¹⁾	Insgesamt		
			unter 20	20 bis 25
	Deutsche Beschäftigte			
1	A Land- und Forstwirtschaft, Fischerei	5 025	147	278
2	B-F Produzierendes Gewerbe	50 425	1 508	3 521
3	B-E Produzierendes Gewerbe ohne Baugewerbe	43 492	1 360	3 169
4	C Verarbeitendes Gewerbe	38 090	1 193	2 812
5	F Baugewerbe	6 933	148	352
6	G-U Dienstleistungsbereiche	342 243	9 808	29 397
7	G-I Handel, Verkehr, Gastgewerbe	88 666	3 074	8 495
8	J Information und Kommunikation	4 401	79	402
9	K Finanz- und Versicherungsdienstleistungen	11 075	305	985
10	L Grundstücks- und Wohnungswesen	4 004	61	299
11	M-N Freiberufliche, wissenschaftliche, technische Dienstleistg.; sonstige wirtschaftliche Dienstleistg.	48 016	826	4 675
12	O-Q Öffentliche Verwaltung, Verteidigung, Sozialversicherung; Erziehung und Unterricht; Gesundheits- und Sozialwesen	165 816	4 520	12 187
13	R-U Kunst, Unterhaltung und Erholung; sonstige Dienstleistg.; Private Haushalte; Exterritoriale Organisationen	20 265	943	2 354
14	Zusammen ²⁾	397 714	11 469	33 201
	Ausländische Beschäftigte			
15	A Land- und Forstwirtschaft, Fischerei	78	3	10
16	B-F Produzierendes Gewerbe	231	4	13
17	B-E Produzierendes Gewerbe ohne Baugewerbe	196	.	.
18	C Verarbeitendes Gewerbe	176	.	7
19	F Baugewerbe	35	.	.
20	G-U Dienstleistungsbereiche	1 952	27	171
21	G-I Handel, Verkehr, Gastgewerbe	713	12	53
22	J Information und Kommunikation	34	-	-
23	K Finanz- und Versicherungsdienstleistungen	19	-	.
24	L Grundstücks- und Wohnungswesen	13	-	.
25	M-N Freiberufliche, wissenschaftliche, technische Dienstleistg.; sonstige wirtschaftliche Dienstleistg.	354	.	45
26	O-Q Öffentliche Verwaltung, Verteidigung, Sozialversicherung; Erziehung und Unterricht; Gesundheits- und Sozialwesen	673	11	55
27	R-U Kunst, Unterhaltung und Erholung; sonstige Dienstleistg.; Private Haushalte; Exterritoriale Organisationen	146	.	14
28	Zusammen ²⁾	2 261	34	194
	Insgesamt			
29	A Land- und Forstwirtschaft, Fischerei	5 103	150	288
30	B-F Produzierendes Gewerbe	50 657	1 512	3 534
31	B-E Produzierendes Gewerbe ohne Baugewerbe	43 689	1 363	3 180
32	C Verarbeitendes Gewerbe	38 267	1 195	2 819
33	F Baugewerbe	6 968	149	354
34	G-U Dienstleistungsbereiche	344 214	9 841	29 569
35	G-I Handel, Verkehr, Gastgewerbe	89 383	3 086	8 548
36	J Information und Kommunikation	4 435	79	402
37	K Finanz- und Versicherungsdienstleistungen	11 094	305	988
38	L Grundstücks- und Wohnungswesen	4 017	61	300
39	M-N Freiberufliche, wissenschaftliche, technische Dienstleistg.; sonstige wirtschaftliche Dienstleistg.	48 374	827	4 720
40	O-Q Öffentliche Verwaltung, Verteidigung, Sozialversicherung; Erziehung und Unterricht; Gesundheits- und Sozialwesen	166 496	4 536	12 242
41	R-U Kunst, Unterhaltung und Erholung; sonstige Dienstleistg.; Private Haushalte; Exterritoriale Organisationen	20 415	947	2 369
42	Zusammen ²⁾	399 995	11 509	33 396

1) Klassifikation der Wirtschaftszweige, Ausgabe 2008 (WZ 2008)

2) einschließlich Fälle ohne Angabe zur Wirtschaftsgliederung

**Wohnort am 30.09.2009 nach deutschen und ausländischen
Wirtschaftsabschnitten und Altersgruppen**

Davon im Alter von ... bis unter ... Jahren									Lfd. Nr.
25 bis 30	30 bis 35	35 bis 40	40 bis 45	45 bis 50	50 bis 55	55 bis 60	60 bis 65	65 und mehr	
Darunter: weiblich									
270	217	436	774	1 012	900	763	219	9	1
4 119	3 904	5 053	7 604	9 173	7 656	6 352	1 457	78	2
3 696	3 351	4 273	6 580	7 950	6 557	5 279	1 222	55	3
3 326	2 991	3 820	5 832	6 862	5 629	4 511	1 065	49	4
423	553	780	1 024	1 223	1 099	1 073	235	23	5
30 364	28 694	35 224	48 793	55 815	49 601	42 835	11 240	472	6
8 412	7 794	10 367	13 488	14 603	11 600	8 979	1 711	143	7
589	489	517	692	690	462	426	50	5	8
790	962	1 584	1 737	1 642	1 549	1 259	245	17	9
299	341	365	525	733	640	578	160	3	10
5 742	4 994	5 032	6 434	7 356	6 361	5 515	985	96	11
12 229	12 237	15 338	23 399	28 143	26 606	23 606	7 381	170	12
2 303	1 877	2 021	2 518	2 648	2 383	2 472	708	38	13
34 754	32 816	40 713	57 173	66 002	58 157	49 953	12 917	559	14
10	12	7	10	15	6	3	.	.	15
45	47	43	34	23	13	7	.	.	16
35	39	37	31	17
28	36	36	29	20	10	6	.	.	18
10	8	6	3	.	.	.	-	-	19
358	380	336	287	190	121	63	.	.	20
123	123	130	131	75	48	13	5	-	21
12	10	7	3	.	-	.	-	-	22
.	.	.	.	3	.	-	.	-	23
.	-	-	-	24
77	79	53	35	24	27	12	.	-	25
114	143	109	97	68	36	31	.	.	26
27	21	29	19	17	7	.	3	-	27
413	439	386	331	228	140	73	19	4	28
280	229	443	784	1 027	906	766	220	10	29
4 165	3 951	5 096	7 638	9 196	7 669	6 359	1 458	79	30
3 732	3 390	4 310	6 611	7 971	6 568	5 285	1 223	56	31
3 355	3 027	3 856	5 861	6 882	5 639	4 517	1 066	50	32
433	561	786	1 027	1 225	1 101	1 074	235	23	33
30 724	29 077	35 563	49 080	56 007	49 724	42 898	11 257	474	34
8 535	7 918	10 498	13 619	14 679	11 649	8 992	1 716	143	35
601	499	524	695	691	462	427	50	5	36
793	963	1 590	1 738	1 645	1 550	1 259	246	17	37
301	344	367	526	735	642	578	160	3	38
5 821	5 073	5 086	6 469	7 381	6 388	5 527	986	96	39
12 343	12 381	15 447	23 496	28 211	26 643	23 637	7 388	172	40
2 330	1 899	2 051	2 537	2 665	2 390	2 478	711	38	41
35 170	33 258	41 102	57 504	66 232	58 299	50 026	12 936	563	42

2.6 Sozialversicherungspflichtig Beschäftigte am Wohnort am 30.09.2009 nach zusammengefassten Wirtschaftsabschnitten, Altersgruppen, Ausländern sowie beruflicher Ausbildung

Wirtschaftsgliederung ¹⁾ Altersgruppen (von ... bis unter ... Jahren) Ausländer		Ins- gesamt ²⁾	Darunter				ohne abge- schlossene Berufs- ausbildung
			mit abgeschlossener Berufsausbildung				
			zusam- men	davon mit Abschluss an einer			
	Berufs- fach-/ Fach- schule	Fach- hoch- schule		wissenschaft- lichen Hoch- schule, Uni- versität			
		Insgesamt					
A	Land- und Forstwirtschaft, Fischerei	17 161	12 958	11 777	631	550	1 536
B-F	Produzierendes Gewerbe	243 545	186 418	169 097	8 858	8 463	22 707
B-E	Produzierendes Gewerbe ohne Baugewerbe	172 698	135 826	120 962	7 361	7 503	17 305
C	Verarbeitendes Gewerbe	148 199	116 206	104 277	5 839	6 090	15 138
F	Baugewerbe	70 847	50 592	48 135	1 497	960	5 402
G-U	Dienstleistungsbereiche	576 140	430 469	377 085	20 242	33 142	52 669
G-I	Handel, Verkehr, Gastgewerbe	184 453	128 316	123 334	2 521	2 461	17 781
J	Information und Kommunikation	12 041	8 058	5 766	753	1 539	750
K	Finanz- und Versicherungsdienstleistungen	16 006	12 905	10 943	865	1 097	1 615
L	Grundstücks- und Wohnungswesen	7 540	5 181	4 272	493	416	361
M-N	Freiberufliche, wissenschaftl., techn. Dienst- leistg.; sonstige wirtschaftliche Dienstleistg.	106 119	70 885	60 848	4 260	5 777	9 621
O-Q	Öff. Verwaltung, Verteidigung, Sozialvers.; Erzieh. und Unterr.; Gesundh.- und Sozialw.	220 229	184 820	154 371	10 430	20 019	19 279
R-U	Kunst, Unterhaltung und Erholung; sonstige Dienstleistg.; Priv. Haushalte; Exterr. Org.	29 752	20 304	17 551	920	1 833	3 262
unter 20		28 377	2 766	2 684	70	12	22 325
20 bis 25		73 700	36 475	35 546	619	310	24 394
25 bis 30		78 176	56 185	49 464	2 392	4 329	6 216
30 bis 35		72 470	55 715	47 997	2 620	5 098	3 076
35 bis 40		87 391	69 451	62 626	2 350	4 475	3 095
40 bis 45		116 827	94 728	84 991	3 845	5 892	4 198
45 bis 50		132 246	108 611	97 235	5 112	6 264	4 619
50 bis 55		115 722	95 680	84 663	5 092	5 925	4 195
55 bis 60		99 770	82 962	70 770	5 314	6 878	3 673
60 bis 65		29 854	25 609	20 863	2 145	2 601	1 037
65 und mehr		2 339	1 675	1 128	172	375	87
Insgesamt ²⁾		836 872	629 857	557 967	29 731	42 159	76 915
darunter Ausländer		6 740	3 123	1 750	131	1 242	794

1) Klassifikation der Wirtschaftszweige, Ausgabe 2008 (WZ 2008)

2) einschl. Fälle "mit unbekannter Ausbildung" bzw. "Angabe nicht möglich" oder "ohne Angabe"

Noch 2.6 Sozialversicherungspflichtig Beschäftigte am Wohnort am 30.09.2009 nach zusammengefassten Wirtschaftsabschnitten, Altersgruppen, Ausländern sowie beruflicher Ausbildung

Wirtschaftsgliederung ¹⁾ Altersgruppen (von ... bis unter ... Jahren) Ausländer		Ins- gesamt ²⁾	Darunter				ohne abge- schlossene Berufs- ausbildung
			mit abgeschlossener Berufsausbildung				
			zusam- men	davon mit Abschluss an einer			
Berufs- fach-/ Fach- schule	Fach- hoch- schule	wissenschaf- lichen Hoch- schule, Uni- versität					
		Darunter: weiblich					
A	Land- und Forstwirtschaft, Fischerei	5 103	3 818	3 383	260	175	404
B-F	Produzierendes Gewerbe	50 657	39 229	34 191	2 756	2 282	4 657
B-E	Produzierendes Gewerbe ohne Baugewerbe	43 689	33 928	29 587	2 326	2 015	4 290
C	Verarbeitendes Gewerbe	38 267	29 437	26 096	1 780	1 561	3 892
F	Baugewerbe	6 968	5 301	4 604	430	267	367
G-U	Dienstleistungsbereiche	344 214	266 792	237 097	12 437	17 258	28 006
G-I	Handel, Verkehr, Gastgewerbe	89 383	63 939	61 602	1 165	1 172	8 806
J	Information und Kommunikation	4 435	2 939	2 289	238	412	264
K	Finanz- und Versicherungsdienstleistungen	11 094	9 092	7 912	599	581	979
L	Grundstücks- und Wohnungswesen	4 017	2 841	2 362	294	185	215
M-N	Freiberufliche, wissenschaftl., techn. Dienst- leistg.; sonstige wirtschaftliche Dienstleistg.	48 374	30 424	26 292	1 878	2 254	4 476
O-Q	Öff. Verwaltung, Verteidigung, Sozialvers.; Erzieh. und Unterr.; Gesundh.- und Sozialw.	166 496	142 734	123 300	7 687	11 747	11 358
R-U	Kunst, Unterhaltung und Erholung; sonstige Dienstleistg.; Priv. Haushalte; Exterr. Org.	20 415	14 823	13 340	576	907	1 908
unter 20		11 509	1 317	1 272	42	3	8 818
20 bis 25		33 396	17 079	16 472	396	211	10 456
25 bis 30		35 170	26 102	22 408	1 268	2 426	2 339
30 bis 35		33 258	26 512	22 788	1 240	2 484	1 176
35 bis 40		41 102	33 497	30 334	1 079	2 084	1 369
40 bis 45		57 504	47 642	42 721	2 111	2 810	1 972
45 bis 50		66 232	55 287	49 426	2 915	2 946	2 276
50 bis 55		58 299	48 840	43 303	2 823	2 714	2 135
55 bis 60		50 026	41 907	36 052	2 729	3 126	1 981
60 bis 65		12 936	11 282	9 593	830	859	512
65 und mehr		563	386	310	20	56	36
Insgesamt ²⁾		399 995	309 851	274 679	15 453	19 719	33 070
darunter Ausländer		2 261	1 154	555	60	539	283

1) Klassifikation der Wirtschaftszweige, Ausgabe 2008 (WZ 2008)

2) einschl. Fälle "mit unbekannter Ausbildung" bzw. "Angabe nicht möglich" oder "ohne Angabe"

**2.7 Sozialversicherungspflichtig Beschäftigte am Wohnort am 30.09.2009 nach Berufsbereichen,
-abschnitten und ausgewählten -gruppen sowie beruflicher Ausbildung**

Berufliche Gliederung ¹⁾	Ins-gesamt ²⁾	Darunter				ohne abge- schlossene Berufs- ausbildung
		mit abgeschlossener Berufsausbildung				
		zusammen	davon mit Abschluss an einer			
Berufs- fach-/ Fach- schule	Fach- hoch- schule		wissenschafter- lichen Hoch- schule, Uni- versität			
		Insgesamt				
Pflanzenbauer, Tierzüchter, Fischereiberufe	21 517	15 556	14 548	523	485	2 358
Bergleute, Mineralgewinner	1 108	907	889	4	14	144
Fertigungsberufe						
Steinbearbeiter, Baustoffhersteller	1 773	1 327	1 305	14	8	209
Keramiker, Glasmacher	1 400	1 238	1 226	8	4	86
Chemiearbeiter, Kunststoffverarbeiter	14 886	12 582	12 390	111	81	1 371
darunter Chemiearbeiter	10 988	9 332	9 168	92	72	932
Papierhersteller, -verarbeiter, Drucker	2 985	2 185	2 151	23	11	463
darunter Drucker	1 780	1 249	1 228	13	8	291
Holzaufbereiter, Holzwarenfertiger u. verw. Berufe	1 185	1 003	1 000	.	.	97
Metallerzeuger, -bearbeiter	14 929	12 072	12 009	47	16	1 405
darunter Metallverformer (spanend)	5 836	4 474	4 445	24	5	796
Schlosser, Mechaniker und zugeordnete Berufe	60 991	46 236	45 970	203	63	7 301
darunter Schlosser	28 633	22 341	22 245	78	18	3 045
Mechaniker	14 335	10 125	10 042	60	23	2 545
Elektriker	23 223	18 505	18 309	129	67	2 235
Montierer und Metallberufe, a.n.g.	6 397	4 765	4 746	13	6	587
Textil- und Bekleidungsberufe	1 153	744	739	5	-	119
darunter Textilverarbeiter	880	576	572	4	-	107
Lederhersteller, Leder- und Fellverarbeiter	516	384	377	.	.	46
Ernährungsberufe	22 124	13 700	13 628	44	28	3 537
darunter Speisebereiter	13 346	7 211	7 173	24	14	2 247
Bauberufe	32 579	22 681	22 570	74	37	2 828
darunter Maurer, Betonbauer	10 492	7 694	7 665	21	8	890
Bau-, Raumausstatter, Polsterer	5 385	3 509	3 489	10	10	504
Tischler, Modellbauer	5 605	3 896	3 880	10	6	712
Maler, Lackierer und verwandte Berufe	6 945	4 726	4 716	.	.	1 036
Warenprüfer, Versandfertigmacher	9 951	6 811	6 598	135	78	1 102
Hilfsarbeiter ohne nähere Tätigkeitsangabe	26 038	17 166	17 052	47	67	3 383
Maschinisten und zugehörige Berufe	7 728	5 915	5 868	30	17	545
Fertigungsberufe zusammen	245 793	179 445	178 023	918	504	27 566
Technische Berufe						
Ingenieure, Chemiker, Physiker, Mathematiker	15 462	13 877	2 761	5 297	5 819	220
darunter Ingenieure	14 236	12 750	2 612	5 122	5 016	204
Techniker, technische Sonderfachkräfte	26 759	22 294	16 878	3 185	2 231	1 228
darunter Techniker	20 712	17 458	12 641	2 842	1 975	698
Technische Berufe zusammen	42 221	36 171	19 639	8 482	8 050	1 448
Dienstleistungsberufe						
Warenkaufleute	63 423	46 584	44 434	1 021	1 129	7 101
Dienstleistungskaufleute und zugehörige Berufe	20 149	16 026	13 787	1 000	1 239	2 036
darunter Bank-, Versicherungskaufleute	13 129	11 271	9 496	764	1 011	1 333
Verkehrsberufe	77 224	52 581	51 970	398	213	5 419
darunter Berufe des Landverkehrs	41 979	29 353	29 218	89	46	1 978
Organisations-, Verwaltungs-, Büroberufe	161 526	134 570	111 951	10 308	12 311	8 294
darunter Bürofach-, Bürohilfskräfte	123 778	103 005	91 727	5 917	5 361	6 853
Ordnungs-, Sicherheitsberufe	15 236	10 269	9 651	167	451	812
Schriftwerkschaffende, -ordnende, künstl. Berufe	5 468	3 771	2 282	387	1 102	375
Gesundheitsdienstberufe	65 404	54 560	48 094	902	5 564	4 438
darunter Ärzte, Apotheker	6 608	6 394	926	208	5 260	43
Sozial- und Erziehungsberufe, a.n.g. geistes- und naturwissenschaftliche Berufe	58 157	50 931	35 220	5 146	10 565	2 228
darunter sozialpflegerische Berufe	41 636	36 465	31 805	3 263	1 397	1 663
Lehrer	13 122	11 439	2 843	1 486	7 110	424
Allgemeine Dienstleistungsberufe	43 138	23 351	23 018	198	135	6 356
darunter Reinigungsberufe	21 450	10 155	10 069	47	39	3 355
Dienstleistungsberufe zusammen	509 725	392 643	340 407	19 527	32 709	37 059
Sonstige Arbeitskräfte	16 466	5 121	4 453	275	393	8 337
Insgesamt ²⁾	836 872	629 857	557 967	29 731	42 159	76 915

1) Klassifizierung der Berufe, Ausgabe 1988; 2) einschl. Fälle "mit unbekannter Ausbildung" bzw. "Angabe nicht möglich" oder "ohne Angabe"

**Noch 2.7 Sozialversicherungspflichtig Beschäftigte am Wohnort am 30.09.2009 nach Berufsbereichen,
-abschnitten und ausgewählten -gruppen sowie beruflicher Ausbildung**

Berufliche Gliederung ¹⁾	Ins-gesamt ²⁾	Darunter				ohne abge- schlossene Berufs- ausbildung	
		zusammen	mit abgeschlossener Berufsausbildung				
			Berufs- fach-/ Fach- schule	Fach- hoch- schule	wissenschaft- lichen Hoch- schule, Uni- versität		
		Darunter: weiblich					
Pflanzenbauer, Tierzüchter, Fischereiberufe	7 062	5 068	4 745	182	141	763	
Bergleute, Mineralgewinner	41	37	34	.	.	3	
Fertigungsberufe							
Steinbearbeiter, Baustoffhersteller	154	122	111	6	5	19	
Keramiker, Glasmacher	185	157	152	.	.	17	
Chemiearbeiter, Kunststoffverarbeiter	3 706	3 139	3 084	33	22	330	
darunter Chemiearbeiter	2 607	2 234	2 187	27	20	191	
Papierhersteller, -verarbeiter, Drucker	989	697	683	10	4	172	
darunter Drucker	669	474	466	5	3	117	
Holzaufbereiter, Holzwarenfertiger u. verw. Berufe	184	151	151	-	-	24	
Metallerzeuger, -bearbeiter	597	438	432	.	.	84	
darunter Metallverformer (spanend)	179	137	133	.	.	21	
Schlosser, Mechaniker und zugeordnete Berufe	2 878	1 987	1 942	35	10	416	
darunter Schlosser	256	177	174	3	-	43	
Mechaniker	403	278	267	7	4	70	
Elektriker	1 080	813	797	9	7	118	
Montierer und Metallberufe, a.n.g.	973	725	722	3	-	103	
Textil- und Bekleidungsberufe	814	528	524	4	-	90	
darunter Textilverarbeiter	725	476	473	3	-	87	
Lederhersteller, Leder- und Fellverarbeiter	223	166	162	.	.	17	
Ernährungsberufe	11 464	7 197	7 171	15	11	1 550	
darunter Speisebereiter	8 065	4 710	4 693	8	9	1 068	
Bauberufe	692	599	584	12	3	45	
darunter Maurer, Betonbauer	50	31	28	3	-	7	
Bau-, Raumausstatter, Polsterer	205	143	135	4	4	29	
Tischler, Modellbauer	273	152	152	-	-	41	
Maler, Lackierer und verwandte Berufe	341	173	172	.	.	105	
Warenprüfer, Versandfertigmacher	4 755	3 222	3 123	55	44	412	
Hilfsarbeiter ohne nähere Tätigkeitsangabe	7 647	5 157	5 118	19	20	1 012	
Maschinisten und zugehörige Berufe	407	299	293	.	.	44	
Fertigungsberufe zusammen	37 567	25 865	25 508	222	135	4 628	
Technische Berufe							
Ingenieure, Chemiker, Physiker, Mathematiker	2 895	2 600	490	929	1 181	38	
darunter Ingenieure	2 434	2 170	423	854	893	31	
Techniker, technische Sonderfachkräfte	8 047	6 818	5 256	986	576	454	
darunter Techniker	3 907	3 423	2 209	764	450	128	
Technische Berufe zusammen	10 942	9 418	5 746	1 915	1 757	492	
Dienstleistungsberufe							
Warenkaufleute	45 227	33 337	32 479	413	445	4 993	
Dienstleistungskaufleute und zugehörige Berufe	12 993	10 525	9 201	668	656	1 220	
darunter Bank-, Versicherungskaufleute	8 937	7 804	6 730	533	541	806	
Verkehrsberufe	17 259	11 666	11 432	150	84	1 263	
darunter Berufe des Landverkehrs	2 840	2 294	2 263	27	4	129	
Organisations-, Verwaltungs-, Büroberufe	119 331	101 115	88 884	6 343	5 888	5 624	
darunter Bürofach-, Bürohilfskräfte	98 816	83 411	75 755	4 242	3 414	4 841	
Ordnungs-, Sicherheitsberufe	2 731	1 799	1 550	35	214	223	
Schriftwerkschaffende, -ordnende, künstl. Berufe	2 950	2 185	1 418	260	507	211	
Gesundheitsdienstberufe	56 755	47 140	43 240	810	3 090	3 692	
darunter Ärzte, Apotheker	4 062	3 895	856	184	2 855	29	
Sozial- und Erziehungsberufe, a.n.g. geistes- und naturwissenschaftliche Berufe	46 156	40 894	30 185	4 202	6 507	1 556	
darunter sozialpflegerische Berufe	36 199	32 002	28 176	2 784	1 042	1 309	
Lehrer	8 031	7 172	1 649	1 157	4 366	185	
Allgemeine Dienstleistungsberufe	34 331	18 769	18 556	120	93	5 001	
darunter Reinigungsberufe	15 646	7 066	7 013	27	26	2 490	
Dienstleistungsberufe zusammen	337 733	267 430	236 945	13 001	17 484	23 783	
Sonstige Arbeitskräfte	6 615	2 021	1 693	132	196	3 400	
Insgesamt ²⁾	399 995	309 851	274 679	15 453	19 719	33 070	

1) Klassifizierung der Berufe, Ausgabe 1988; 2) einschl. Fälle "mit unbekannter Ausbildung" bzw. "Angabe nicht möglich" oder "ohne Angabe"

**2.8 Sozialversicherungspflichtig Beschäftigte am Wohnort am 30.09.2009 nach Berufsbereichen,
-abschnitten und ausgewählten -gruppen, Geschlecht, Vollzeit- und Teilzeitbeschäftigten,
Auszubildenden sowie nach deutschen und ausländischen Beschäftigten**

Berufliche Gliederung ¹⁾	Insge- samt ²⁾	Und zwar						
		männlich	weiblich	Vollzeit	Teilzeit	Auszu- bildende	Deutsche	Aus- länder
Pflanzenbauer, Tierzüchter, Fischereiberufe	21 517	14 455	7 062	19 864	1 653	1 400	21 257	258
Bergleute, Mineralgewinner	1 108	1 067	41	1 099	9	101	1 106	.
Fertigungsberufe								
Steinbearbeiter, Baustoffhersteller	1 773	1 619	154	1 746	27	119	1 763	10
Keramiker, Glasmacher	1 400	1 215	185	1 384	16	50	1 397	3
Chemiearbeiter, Kunststoffverarbeiter	14 886	11 180	3 706	14 513	373	656	14 829	57
darunter Chemiearbeiter	10 988	8 381	2 607	10 638	350	509	10 955	33
Papierhersteller, -verarbeiter, Drucker	2 985	1 996	989	2 797	188	252	2 972	13
darunter Drucker	1 780	1 111	669	1 607	173	165	1 773	7
Holzaufbereiter, Holzwarenfertiger u. verw. Berufe	1 185	1 001	184	1 141	44	18	1 185	-
Metallerzeuger, -bearbeiter	14 929	14 332	597	14 816	113	1 024	14 757	172
darunter Metallverformer (spanend)	5 836	5 657	179	5 792	44	739	5 820	16
Schlosser, Mechaniker und zugeordnete Berufe	60 991	58 113	2 878	60 225	766	7 135	60 689	293
darunter Schlosser	28 633	28 377	256	28 411	222	2 661	28 467	163
Mechaniker	14 335	13 932	403	14 206	129	2 778	14 298	32
Elektriker	23 223	22 143	1 080	22 882	341	2 192	23 150	72
Montierer und Metallberufe, a.n.g.	6 397	5 424	973	6 286	111	143	6 359	37
Textil- und Bekleidungsberufe	1 153	339	814	978	175	33	1 139	14
darunter Textilverarbeiter	880	155	725	716	164	28	866	14
Lederhersteller, Leder- und Fellverarbeiter	516	293	223	484	32	42	513	3
Ernährungsberufe	22 124	10 660	11 464	17 537	4 587	2 651	21 406	714
darunter Speisensbereiter	13 346	5 281	8 065	9 574	3 772	1 834	12 748	594
Bauberufe	32 579	31 887	692	31 642	937	1 303	32 172	403
darunter Maurer, Betonbauer	10 492	10 442	50	10 331	161	472	10 316	175
Bau-, Raumausstatter, Polsterer	5 385	5 180	205	5 273	112	399	5 285	99
Tischler, Modellbauer	5 605	5 332	273	5 494	111	746	5 587	17
Maler, Lackierer und verwandte Berufe	6 945	6 604	341	6 836	109	1 019	6 910	35
Warenprüfer, Versandfertigtmacher	9 951	5 196	4 755	8 795	1 156	385	9 842	109
Hilfsarbeiter ohne nähere Tätigkeitsangabe	26 038	18 391	7 647	21 754	4 284	92	25 714	318
Maschinen und zugehörige Berufe	7 728	7 321	407	7 541	187	335	7 715	13
Fertigungsberufe zusammen	245 793	208 226	37 567	232 124	13 669	18 594	243 384	2 382
Technische Berufe								
Ingenieure, Chemiker, Physiker, Mathematiker	15 462	12 567	2 895	14 819	643	121	15 298	164
darunter Ingenieure	14 236	11 802	2 434	13 715	521	111	14 146	90
Techniker, technische Sonderfachkräfte	26 759	18 712	8 047	25 192	1 567	959	26 648	110
darunter Techniker	20 712	16 805	3 907	19 650	1 062	424	20 619	92
Technische Berufe zusammen	42 221	31 279	10 942	40 011	2 210	1 080	41 946	274
Dienstleistungsberufe								
Warenkaufleute	63 423	18 196	45 227	41 348	22 075	4 724	62 884	533
Dienstleistungskaufleute und zugehörige Berufe	20 149	7 156	12 993	16 860	3 289	1 601	20 084	65
darunter Bank-, Versicherungskaufleute	13 129	4 192	8 937	10 786	2 343	1 081	13 109	20
Verkehrsberufe	77 224	59 965	17 259	65 276	11 948	1 435	76 920	299
darunter Berufe des Landverkehrs	41 979	39 139	2 840	40 554	1 425	376	41 881	96
Organisations-, Verwaltungs-, Büroberufe	161 526	42 195	119 331	132 616	28 910	6 430	160 963	561
darunter Bürofach-, Bürohilfskräfte	123 778	24 962	98 816	101 198	22 580	5 522	123 413	364
Ordnungs-, Sicherheitsberufe	15 236	12 505	2 731	13 042	2 194	123	15 165	71
Schriftwerkschaffende, -ordnende, künstl. Berufe	5 468	2 518	2 950	4 452	1 016	265	5 243	224
Gesundheitsdienstberufe	65 404	8 649	56 755	47 769	17 635	3 761	64 843	558
darunter Ärzte, Apotheker	6 608	2 546	4 062	5 474	1 134	4	6 200	408
Sozial- und Erziehungsberufe, a.n.g. geistes- und naturwissenschaftliche Berufe	58 157	12 001	46 156	31 556	26 601	1 310	57 527	626
darunter sozialpflegerische Berufe	41 636	5 437	36 199	20 737	20 899	1 112	41 534	99
Lehrer	13 122	5 091	8 031	8 382	4 740	130	12 781	340
Allgemeine Dienstleistungsberufe	43 138	8 807	34 331	28 051	15 087	3 375	42 396	737
darunter Reinigungsberufe	21 450	5 804	15 646	11 481	9 969	394	21 230	219
Dienstleistungsberufe zusammen	509 725	171 992	337 733	380 970	128 755	23 024	506 025	3 674
Sonstige Arbeitskräfte	16 466	9 851	6 615	14 958	1 148	9 169	16 310	149
Insgesamt ²⁾	836 872	436 877	399 995	689 056	147 447	53 374	830 069	6 740

1) Klassifizierung der Berufe, Ausgabe 1988; 2) einschließlich Fälle "ohne Angabe"

**2.9 Sozialversicherungspflichtig Beschäftigte am Wohnort in den kreisfreien Städten und Landkreisen am
30.09.2009 nach deutschen und ausländischen Beschäftigten sowie Vollzeit- und Teilzeitbeschäftigten**

Schl.- Nr. ¹⁾	Kreisfreie Stadt Landkreis Land	Insgesamt ²⁾	Und zwar			
			deutsche	ausländische	Vollzeit- beschäftigte	Teilzeit- beschäftigte
			Insgesamt			
15001	Dessau-Roßlau, Stadt	30 235	29 938	296	24 422	5 792
15002	Halle (Saale), Stadt	75 062	73 670	1 385	61 003	13 989
15003	Magdeburg, Stadt	77 937	76 542	1 387	62 452	15 452
15081	Altmarkkreis Salzwedel	35 351	35 186	161	29 539	5 802
15082	Anhalt-Bitterfeld	65 057	64 516	533	54 826	10 177
15083	Börde	74 077	73 748	326	60 658	13 409
15084	Burgenlandkreis	68 056	67 709	342	55 778	12 261
15085	Harz	84 677	84 264	407	69 938	14 711
15086	Jerichower Land	35 889	35 709	178	30 269	5 612
15087	Mansfeld-Südharz	50 580	50 348	228	41 453	9 109
15088	Saalekreis	75 383	74 809	568	63 310	12 025
15089	Salzlandkreis	71 755	71 258	495	58 872	12 865
15090	Stendal	43 492	43 270	217	35 533	7 949
15091	Wittenberg	49 321	49 102	217	41 003	8 294
15	Sachsen-Anhalt	836 872	830 069	6 740	689 056	147 447
			darunter: weiblich			
15001	Dessau-Roßlau, Stadt	14 965	14 843	122	10 274	4 678
15002	Halle (Saale), Stadt	38 173	37 722	448	27 457	10 674
15003	Magdeburg, Stadt	39 390	38 875	515	27 323	12 053
15081	Altmarkkreis Salzwedel	16 195	16 129	64	11 300	4 890
15082	Anhalt-Bitterfeld	30 545	30 400	141	21 965	8 561
15083	Börde	34 968	34 858	109	23 421	11 542
15084	Burgenlandkreis	31 436	31 329	107	21 351	10 075
15085	Harz	40 753	40 596	155	28 147	12 593
15086	Jerichower Land	17 033	16 968	65	12 262	4 767
15087	Mansfeld-Südharz	23 335	23 255	78	15 470	7 853
15088	Saalekreis	35 629	35 499	127	25 553	10 048
15089	Salzlandkreis	33 822	33 649	173	22 839	10 974
15090	Stendal	20 439	20 366	71	13 850	6 588
15091	Wittenberg	23 312	23 225	86	16 114	7 192
15	Sachsen-Anhalt	399 995	397 714	2 261	277 326	122 488

1) Regionalschlüssel gemäß amtlichem Gemeindeverzeichnis

2) einschließlich Fälle "ohne Angabe"

2.10 Sozialversicherungspflichtig Beschäftigte am Wohnort in den kreisfreien Städten

Schl.- Nr. ¹⁾	Kreisfreie Stadt Landkreis Land	Insgesamt ³⁾	Darunter im				
			Land- und Forst- wirtschaft, Fischerei (A)	Produ- zierendes Gewerbe (B-F)	davon		
					Produ- zierendes Gewerbe ohne Baugewerbe (B-E)	darunter	Bau- gewerbe (F)
						Verarbei- tendes Gewerbe (C)	
							Insgesamt
15001	Dessau-Roßlau, Stadt	30 235	183	8 136	6 253	5 652	1 883
15002	Halle (Saale), Stadt	75 062	97	13 874	9 515	7 647	4 359
15003	Magdeburg, Stadt	77 937	128	16 276	11 718	9 601	4 558
15081	Altmarkkreis Salzwedel	35 351	1 782	11 631	8 053	7 088	3 578
15082	Anhalt-Bitterfeld	65 057	1 417	21 358	16 387	14 584	4 971
15083	Börde	74 077	1 872	23 135	16 878	13 467	6 257
15084	Burgenlandkreis	68 056	1 376	22 458	15 547	12 869	6 911
15085	Harz	84 677	1 703	26 895	19 366	17 490	7 529
15086	Jerichower Land	35 889	1 341	11 137	7 672	6 638	3 465
15087	Mansfeld-Südharz	50 580	1 156	15 572	10 310	8 944	5 262
15088	Saalekreis	75 383	1 388	21 510	14 733	12 216	6 777
15089	Salzlandkreis	71 755	1 226	22 982	16 805	14 312	6 177
15090	Stendal	43 492	1 979	11 754	7 227	6 472	4 527
15091	Wittenberg	49 321	1 513	16 827	12 234	11 219	4 593
15	Sachsen-Anhalt	836 872	17 161	243 545	172 698	148 199	70 847
							darunter:
15001	Dessau-Roßlau, Stadt	14 965	68	2 029	1 761	1 625	268
15002	Halle (Saale), Stadt	38 173	28	2 873	2 406	1 861	467
15003	Magdeburg, Stadt	39 390	38	3 322	2 840	2 240	482
15081	Altmarkkreis Salzwedel	16 195	537	2 636	2 324	2 149	312
15082	Anhalt-Bitterfeld	30 545	427	5 084	4 524	4 078	560
15083	Börde	34 968	500	4 455	3 889	3 326	566
15084	Burgenlandkreis	31 436	423	4 728	4 066	3 564	662
15085	Harz	40 753	437	5 531	4 765	4 377	766
15086	Jerichower Land	17 033	473	2 312	1 975	1 762	337
15087	Mansfeld-Südharz	23 335	342	3 051	2 646	2 356	405
15088	Saalekreis	35 629	415	4 326	3 658	3 044	668
15089	Salzlandkreis	33 822	370	4 378	3 715	3 127	663
15090	Stendal	20 439	535	2 304	1 945	1 808	359
15091	Wittenberg	23 312	510	3 628	3 175	2 950	453
15	Sachsen-Anhalt	399 995	5 103	50 657	43 689	38 267	6 968

1) Regionalschlüssel gemäß amtlichem Gemeindeverzeichnis

2) Klassifikation der Wirtschaftszweige, Ausgabe 2008 (WZ 2008)

3) einschließlich Fälle ohne Angabe zur wirtschaftlichen Gliederung

und Landkreisen am 30.09.2009 nach zusammengefassten Wirtschaftsabschnitten

Wirtschaftsabschnitt ²⁾								Schl.- Nr. ¹⁾
Dienst- leistungs- bereiche (G-U)	davon							
	Handel, Verkehr, Gast- gewerbe (G-I)	Information und Kommuni- kation (J)	Finanz-und Versicherungs- dienst- leistg. (K)	Grundstücks- und Wohnungs- wesen (L)	Freiberufliche, wissen- schaftliche, technische Dienstleistg.; sonstige wirtschaftliche Dienstleistg. (M-N)	Öffentliche Verwaltung, Verteidigung, Sozialver- sicherung; Erziehung und Unterricht; Gesundheits- und Sozialwesen (O-Q)	Kunst, Unterhaltung und Erholung; sonstige Dienstleistg.; Private Haushalte; Exterritoriale Organisationen (R-U)	
21 914	6 404	361	583	200	4 729	8 354	1 283	15001
61 091	15 876	2 352	1 523	1 359	12 248	23 648	4 085	15002
61 531	16 670	2 071	1 633	1 052	13 132	23 211	3 762	15003
21 938	7 674	325	674	198	3 597	8 432	1 038	15081
42 282	14 395	832	1 100	451	9 133	14 139	2 232	15082
49 064	17 855	805	1 496	548	8 415	18 035	1 910	15083
44 221	15 579	731	1 305	465	8 214	16 138	1 789	15084
56 079	19 279	695	1 455	595	7 925	22 797	3 333	15085
23 411	7 147	477	734	322	4 078	9 487	1 166	15086
33 852	11 463	438	883	383	5 621	13 596	1 468	15087
52 482	17 853	1 312	1 531	772	9 898	18 829	2 287	15088
47 542	15 357	758	1 311	563	8 332	19 153	2 068	15089
29 754	9 072	422	841	329	4 877	12 479	1 734	15090
30 979	9 829	462	937	303	5 920	11 931	1 597	15091
576 140	184 453	12 041	16 006	7 540	106 119	220 229	29 752	15
weiblich								
12 866	2 999	121	392	102	2 132	6 357	763	15001
35 272	7 246	846	980	746	5 501	17 347	2 606	15002
36 028	8 152	706	1 048	548	6 635	16 437	2 502	15003
13 022	3 729	128	489	94	1 482	6 377	723	15081
25 034	7 010	382	775	237	4 045	10 976	1 609	15082
30 008	8 853	281	1 047	282	4 126	13 961	1 458	15083
26 285	7 505	295	953	258	3 441	12 585	1 248	15084
34 785	9 958	194	1 016	324	3 673	17 380	2 240	15085
14 248	3 396	206	500	179	2 116	7 031	820	15086
19 942	5 340	136	616	200	2 199	10 455	996	15087
30 887	8 414	541	1 068	421	4 287	14 642	1 514	15088
29 069	7 561	286	936	319	3 746	14 719	1 502	15089
17 595	4 286	146	583	154	2 148	8 966	1 312	15090
19 173	4 934	167	691	153	2 843	9 263	1 122	15091
344 214	89 383	4 435	11 094	4 017	48 374	166 496	20 415	15

2.11 Sozialversicherungspflichtig Beschäftigte am Wohnort in den kreisfreien Städten und

Schl.- Nr. ¹⁾	Kreisfreie Stadt Landkreis Land	Insgesamt ²⁾	Darunter				
			mit abgeschlossener Berufsausbildung				ohne abge- schlossene Berufs- ausbildung
			zusammen	davon mit Abschluss an einer			
	Berufsfach-/ Fachschule	Fachhoch- schule		wissenschaft- lichen Hoch- schule, Uni- versität			
15001	Dessau-Roßlau, Stadt	30 235	22 730	18 986	1 868	1 876	2 536
15002	Halle (Saale), Stadt	75 062	56 035	44 850	3 142	8 043	7 077
15003	Magdeburg, Stadt	77 937	56 464	45 377	3 616	7 471	7 092
15081	Altmarkkreis Salzwedel	35 351	26 273	24 162	920	1 191	3 502
15082	Anhalt-Bitterfeld	65 057	49 425	44 727	2 212	2 486	5 539
15083	Börde	74 077	54 628	49 623	2 220	2 785	7 193
15084	Burgenlandkreis	68 056	52 867	48 571	2 016	2 280	6 687
15085	Harz	84 677	63 845	57 812	2 733	3 300	8 219
15086	Jerichower Land	35 889	26 666	23 956	1 178	1 532	3 067
15087	Mansfeld-Südharz	50 580	38 800	35 703	1 589	1 508	4 401
15088	Saalekreis	75 383	57 788	51 459	2 692	3 637	6 387
15089	Salzlandkreis	71 755	53 990	49 023	2 360	2 607	6 694
15090	Stendal	43 492	32 402	29 410	1 383	1 609	4 116
15091	Wittenberg	49 321	37 944	34 308	1 802	1 834	4 405
15	Sachsen-Anhalt	836 872	629 857	557 967	29 731	42 159	76 915

1) Regionalschlüssel gemäß amtlichem Gemeindeverzeichnis

2) einschl. Fälle "mit unbekannter Ausbildung" bzw. "Angabe nicht möglich" oder "ohne Angabe"

Landkreisen am 30.09.2009 nach Ausbildungsabschlüssen, Altersklassen sowie Auszubildende

Davon (von Spalte Insgesamt) im Alter von ... bis unter ... Jahren											Darunter (von Spalte Insgesamt) Auszubil- dende	Schl.- Nr. ¹⁾
unter 20	20 bis 25	25 bis 30	30 bis 35	35 bis 40	40 bis 45	45 bis 50	50 bis 55	55 bis 60	60 bis 65	65 und mehr		
827	2 511	2 705	2 462	3 001	4 241	4 853	4 240	3 974	1 312	109	1 757	15001
2 007	6 471	8 406	7 792	8 319	10 000	10 407	8 995	9 122	3 251	292	4 470	15002
2 090	7 053	9 020	7 766	8 274	10 239	11 189	9 586	9 048	3 333	339	4 594	15003
1 386	3 318	3 152	2 997	3 467	5 075	5 907	5 021	3 795	1 155	78	2 377	15081
2 142	5 802	6 059	5 524	6 700	8 985	10 497	9 362	7 827	2 003	156	4 064	15082
2 739	6 489	6 850	6 480	7 981	10 571	11 805	10 368	8 305	2 302	187	4 560	15083
2 379	6 208	6 153	5 684	6 815	9 653	10 801	9 847	8 306	2 066	144	4 416	15084
2 907	7 356	7 673	6 927	8 744	11 722	13 692	11 898	10 287	3 236	235	5 480	15085
1 260	3 009	3 027	3 031	3 683	5 110	6 098	5 166	4 191	1 203	111	2 190	15086
1 990	4 513	4 340	4 199	5 191	6 893	8 160	7 351	6 191	1 655	97	3 580	15087
2 576	6 409	6 862	6 579	8 242	10 763	11 657	10 379	9 083	2 649	184	4 572	15088
2 660	6 265	6 257	5 893	7 531	10 478	11 576	9 971	8 534	2 406	184	4 869	15089
1 538	3 823	3 516	3 306	4 335	6 212	7 435	6 496	5 168	1 564	99	3 031	15090
1 876	4 473	4 156	3 830	5 108	6 885	8 169	7 042	5 939	1 719	124	3 414	15091
28 377	73 700	78 176	72 470	87 391	116 827	132 246	115 722	99 770	29 854	2 339	53 374	15
weiblich												
349	1 173	1 252	1 153	1 483	2 137	2 507	2 206	2 084	601	20	753	15001
951	3 301	4 106	3 629	3 958	5 037	5 453	4 970	5 050	1 638	80	2 112	15002
919	3 581	4 453	3 662	4 017	5 194	5 820	5 102	4 977	1 582	83	1 986	15003
513	1 403	1 314	1 355	1 540	2 437	2 829	2 445	1 845	495	19	891	15081
856	2 515	2 589	2 478	3 127	4 469	5 260	4 659	3 788	767	37	1 628	15082
1 108	2 865	3 044	2 938	3 811	5 152	5 934	5 169	4 008	899	40	1 837	15083
924	2 686	2 741	2 594	3 130	4 587	5 184	4 729	3 967	847	47	1 814	15084
1 153	3 330	3 508	3 195	4 125	5 850	6 915	5 994	5 194	1 441	48	2 214	15085
484	1 309	1 317	1 390	1 759	2 555	3 046	2 590	2 078	481	24	860	15086
820	1 950	1 806	1 883	2 394	3 286	3 978	3 545	2 975	677	21	1 505	15087
1 044	2 874	3 056	3 004	3 961	5 251	5 755	5 150	4 442	1 050	42	1 879	15088
1 067	2 822	2 723	2 713	3 400	5 129	5 782	4 958	4 169	1 019	40	2 010	15089
598	1 614	1 468	1 495	2 011	3 025	3 684	3 259	2 548	711	26	1 246	15090
723	1 973	1 793	1 769	2 386	3 395	4 085	3 523	2 901	728	36	1 408	15091
11 509	33 396	35 170	33 258	41 102	57 504	66 232	58 299	50 026	12 936	563	22 143	15

2.12 Sozialversicherungspflichtig Beschäftigte am Wohnort in

Kreisfreie Stadt Landkreis Land	30.09. 2006	31.12. 2006	31.03. 2007	30.06. 2007	30.09. 2007	31.12. 2007	31.03. 2008
	Insgesamt						
Dessau-Roßlau, Stadt	29 981	30 194	29 416	29 738	30 354	30 176	29 894
Halle (Saale), Stadt	71 870	72 202	72 202	72 441	73 383	73 713	73 423
Magdeburg, Stadt	74 286	74 430	73 863	74 321	75 578	75 783	75 291
Altmarkkreis Salzwedel	34 759	34 043	33 836	34 281	35 006	34 563	34 399
Anhalt-Bitterfeld	62 415	61 795	61 163	62 304	64 332	63 337	63 092
Börde	73 523	72 812	71 962	72 749	74 297	73 328	72 826
Burgenlandkreis	65 707	64 740	64 464	65 309	66 931	65 974	65 595
Harz	84 782	83 287	82 119	83 772	85 522	83 741	82 933
Jerichower Land	35 534	35 119	34 872	35 571	36 211	35 693	35 529
Mansfeld-Südharz	49 846	48 947	48 351	49 513	50 978	49 604	49 610
Saalekreis	73 644	73 503	72 123	73 274	74 713	74 000	73 782
Salzlandkreis	71 152	70 263	69 532	70 441	72 133	71 202	70 723
Stendal	42 560	41 575	41 077	41 679	42 925	42 112	42 115
Wittenberg	49 601	49 131	48 690	49 619	50 355	49 547	49 230
Sachsen-Anhalt	819 660	812 041	803 670	815 012	832 718	822 773	818 442
	darunter:						
Dessau-Roßlau, Stadt	14 707	14 939	14 527	14 585	14 803	14 804	14 690
Halle (Saale), Stadt	36 389	36 770	36 797	36 459	36 719	37 126	36 959
Magdeburg, Stadt	37 609	37 867	37 651	37 526	37 992	38 382	38 098
Altmarkkreis Salzwedel	15 871	15 813	15 734	15 768	15 998	15 998	15 951
Anhalt-Bitterfeld	29 033	29 087	28 788	28 925	29 740	29 653	29 529
Börde	34 586	34 569	34 226	34 114	34 694	34 775	34 512
Burgenlandkreis	29 810	29 896	29 792	29 759	30 445	30 406	30 244
Harz	40 149	39 738	39 253	39 663	40 408	40 001	39 573
Jerichower Land	16 747	16 771	16 613	16 766	16 942	16 954	16 867
Mansfeld-Südharz	22 694	22 595	22 358	22 483	23 072	22 980	22 853
Saalekreis	34 497	34 823	34 110	34 232	34 845	34 870	34 775
Salzlandkreis	32 996	33 042	32 769	32 826	33 446	33 353	33 098
Stendal	19 793	19 687	19 460	19 459	19 889	19 944	19 974
Wittenberg	22 884	22 891	22 730	23 064	23 286	23 173	23 068
Sachsen-Anhalt	387 765	388 488	384 808	385 629	392 279	392 419	390 191

den kreisfreien Städten und Landkreisen vom 30.09.2006 bis 30.09.2009

30.06. 2008	30.09. 2008	31.12. 2008	31.03. 2009	30.06. 2009	30.09. 2009	Kreisfreie Stadt Landkreis Land
30 097	30 647	30 292	29 591	29 699	30 235	Dessau-Roßlau, Stadt
73 939	75 607	75 033	73 958	74 104	75 062	Halle (Saale), Stadt
76 249	77 845	77 450	76 762	76 754	77 937	Magdeburg, Stadt
34 979	35 774	34 954	34 009	34 576	35 351	Altmarkkreis Salzwedel
64 024	65 857	64 533	62 819	63 377	65 057	Anhalt-Bitterfeld
73 943	75 341	73 923	72 717	73 157	74 077	Börde
66 572	68 628	67 581	65 939	66 906	68 056	Burgenlandkreis
84 513	86 582	84 201	81 705	82 938	84 677	Harz
35 768	36 640	35 736	35 133	35 466	35 889	Jerichower Land
50 499	52 048	50 103	49 136	49 749	50 580	Mansfeld-Südharz
74 715	76 155	74 723	73 415	74 113	75 383	Saalekreis
71 470	73 079	71 605	70 281	70 820	71 755	Salzlandkreis
42 843	43 968	42 566	41 687	42 384	43 492	Stendal
49 905	50 664	49 248	48 116	48 515	49 321	Wittenberg
829 516	848 835	831 948	815 268	822 558	836 872	Sachsen-Anhalt
weiblich						
14 670	14 947	14 925	14 757	14 767	14 965	Dessau-Roßlau, Stadt
36 965	37 817	37 943	37 685	37 643	38 173	Halle (Saale), Stadt
38 415	38 986	39 202	39 085	38 967	39 390	Magdeburg, Stadt
16 019	16 271	16 137	15 846	15 906	16 195	Altmarkkreis Salzwedel
29 683	30 460	30 311	29 751	29 818	30 545	Anhalt-Bitterfeld
34 629	35 225	35 080	34 660	34 600	34 968	Börde
30 372	31 181	31 125	30 699	30 946	31 436	Burgenlandkreis
39 907	40 902	40 433	39 588	40 022	40 753	Harz
16 863	17 211	17 038	16 896	16 933	17 033	Jerichower Land
22 957	23 644	23 170	22 945	23 005	23 335	Mansfeld-Südharz
35 007	35 598	35 393	35 039	35 135	35 629	Saalekreis
33 128	33 813	33 666	33 355	33 460	33 822	Salzlandkreis
20 092	20 518	20 281	19 949	20 047	20 439	Stendal
23 143	23 441	23 147	22 813	22 999	23 312	Wittenberg
391 850	400 014	397 851	393 068	394 248	399 995	Sachsen-Anhalt

Veröffentlichungen ¹⁾ im Statistischen Landesamt Sachsen-Anhalt

Im Monat Juli 2010 erschienen:

Bestell-Nr.	Kennziffer/ Periodizität	Titel	Preis (in EUR)
1 Z 0 03	Z	Statistisches Monatsheft 7/10	5,50
3 A 1 02	A I, A II, A III - hj-2/09	Bevölkerung der Gemeinden; Natürliche Bevölkerungsbewegungen, Wanderungen - Stand: 31.12.2009 - Gebietsstände: 31.12.2009 und 31.05.2010	9,00
3 A 1 13	A I, AVI - j/09	Ergebnisse des Mikrozensus - Haushalt und Familie - 2009	5,00
3 A 6 04	A VI - j/08	Erwerbstätige am Arbeitsort nach Kreisen - 1991 - 2008 - Jahresdurchschnittsberechnungen - Stand: August 2009 -	8,50
3 B 3 01	B III - j/09	Studierende an Hochschulen - Stand: 2009 -	9,50
3 C 3 05	C III - m-5/10	Schlachtungen und Geflügel - Mai 2010 -	1,50
3 E 1 02	E I - m-4/10	Beschäftigte, Umsatz im Verarbeitenden Gewerbe sowie im Bergbau und der Gewinnung von Steinen und Erden - April 2010 - Vorläufige Ergebnisse Betriebe mit 50 und mehr tätigen Personen	5,00
3 E 1 08	E I - m-4/10	Auftragseingangsindex und Umsatzindex im Verarbeitenden Gewerbe April 2010 - Vorläufige Ergebnisse -	5,50
3 E 1 09	E I - vj-1/10	Produktion ausgewählter Erzeugnisse im Verarbeitenden Gewerbe sowie im Bergbau und der Gewinnung von Steinen und Erden - I. Quartal 2010 -	2,50
3 E 2 01	E II - m-4/10	Umsatz, Tätige Personen, Auftragseingang und Auftragsbestand im Baugewerbe April 2010	2,50
3 E 4 01	E IV - j/09	Energie- und Wasserversorgung - Jahr 2009 -	3,50
3 F 1 02	F I, F II - j/09	Baufertigstellungen, Bauabgang und Wohnungsbestand im Wohn- und Nichtwohnbau - Jahr 2009 -	4,00
3 F 2 01	F II - m-5/10	Baugenehmigungen und Baufertigstellungen im Wohn- und Nichtwohnbau Mai 2010	2,50
3 G 1 01	G I, G IV - m-12/09	Entwicklung von Umsatz und Beschäftigten im Kraftfahrzeughandel, Einzelhandel und Gastgewerbe - Dezember 2009 -	3,00
3 G 1 01	G I, G IV - m-1/10	Entwicklung von Umsatz und Beschäftigten im Kraftfahrzeughandel, Einzelhandel und Gastgewerbe - Januar 2010 -	3,00
3 G 1 01	G I, G IV - m-2/10	Entwicklung von Umsatz und Beschäftigten im Kraftfahrzeughandel, Einzelhandel und Gastgewerbe - Februar 2010 -	3,00
3 G 1 01	G I, G IV - m-3/10	Entwicklung von Umsatz und Beschäftigten im Kraftfahrzeughandel, Einzelhandel und Gastgewerbe - März 2010 -	3,00
3 G 3 01 ²⁾	G III - m-1/10	Aus- und Einfuhr - Januar 2010 - Vorläufige Ergebnisse	5,00
3 G 3 01 ²⁾	G III - m-2/10	Aus- und Einfuhr - Februar 2010 - Vorläufige Ergebnisse	5,00
3 G 3 01 ²⁾	G III - m-3/10	Aus- und Einfuhr - März 2010 - Vorläufige Ergebnisse	5,00
3 G 3 02 ²⁾	G III - j/08	Aus- und Einfuhr - Jahr 2008 - Endgültige Ergebnisse	24,50
3 G 4 01	G IV - m-3/10	Gäste und Übernachtungen im Reiseverkehr, Beherbergungskapazität März 2010; Januar bis März 2010 - Vorläufige Ergebnisse -	6,00
3 H 1 01	H I - m-11/09	Straßenverkehrsunfälle - November 2009 - Vorläufige Ergebnisse	6,00
3 H 1 01	H I - m-12/09	Straßenverkehrsunfälle - Dezember 2009 - Vorläufige Ergebnisse	6,00
3 H 1 01	H I - m-1/10	Straßenverkehrsunfälle - Januar 2010 - Vorläufige Ergebnisse	6,00
3 H 1 01	H I - m-2/10	Straßenverkehrsunfälle - Februar 2010 - Vorläufige Ergebnisse	6,00
3 H 1 01	H I - m-3/10	Straßenverkehrsunfälle - März 2010 - Vorläufige Ergebnisse	6,00
3 H 1 01	H I - m-4/10	Straßenverkehrsunfälle - April 2010 - Vorläufige Ergebnisse	6,00
3 L 2 03	L II - j/09	Realsteuervergleich - Jahr 2009 - Realsteuern und kommunale Steuerbeteiligung -	17,50
3 L 3 01	L III - j/09	Schulden der öffentlichen Haushalte, Einrichtungen und Wirtschaftsunternehmen Stand: 31.12.2009	4,50
3 L 4 01	L IV - j/08	Die Umsätze und ihre Besteuerung - Ergebnisse 2008 -	16,50
3 P 1 04	P I - j/08	Bruttoinlandsprodukt und Bruttowertschöpfung in den kreisfreien Städten und Landkreisen - 1991 bis 2008 - Stand: Juni 2010	4,50

1) Veröffentlichung als PDF-Datei kostenfrei erhältlich - bei Bestellung bitte die erste Stelle der Bestellnummer durch eine „6“ ersetzen

2) Veröffentlichung nicht als PDF-Datei erhältlich.