

STATISTISCHE BERICHTE

A VI
vj-2/11

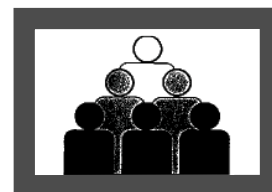

Bevölkerung und Erwerbstätigkeit

Sozialversicherungspflichtig Beschäftigte

Stand: 30.06.2011

Bestellnummer:
3A601



SACHSEN-ANHALT

Statistisches Landesamt

Herausgabemonat: Mai 2012

Zu beziehen durch das
Statistische Landesamt Sachsen-Anhalt
Dezernat Öffentlichkeitsarbeit
Postfach 20 11 56
06012 Halle (Saale)

Preis: 7,50 EUR (kostenfrei als PDF-Datei verfügbar – Bestellnummer: 6A601)

Inhaltliche Verantwortung:

Dezernat: Volkswirtschaftliche Gesamtrechnungen
Herr Buggisch
Telefon: 0345 2318-305

Auskünfte erhalten Sie unter:

Telefon: 0345 2318-777
Telefon: 0345 2318-715
Telefon: 0345 2318-716

Telefax: 0345 2318-913
Internet: <http://www.statistik.sachsen-anhalt.de>
E-Mail: info@stala.mi.sachsen-anhalt.de

Vertrieb:

Telefon: 0345 2318-718
E-Mail: shop@stala.mi.sachsen-anhalt.de

Druck: Statistisches Landesamt Sachsen-Anhalt

© Statistisches Landesamt Sachsen-Anhalt, Halle (Saale), 2012

Auszugsweise Vervielfältigung und Verbreitung mit Quellenangabe gestattet.

Bibliothek und Besucherdienst (Merseburger Straße 2):

Montag bis Donnerstag:	9.00 Uhr bis 15.30 Uhr	} möglichst nach Vereinbarung
Freitag:	9.00 Uhr bis 13.00 Uhr	

Telefon: 0345 2318-714
E-Mail: bibliothek@stala.mi.sachsen-anhalt.de

Statistischer Bericht

Sozialversicherungspflichtig
Beschäftigte

Stand: 30.06.2011

Land Sachsen-Anhalt

Inhaltsverzeichnis

	Seite
Vorbemerkungen	4
Meldeweg	7
Ergebnisse	8
Tabellen:	
1. Sozialversicherungspflichtig Beschäftigte am Arbeitsort	
1.1 Sozialversicherungspflichtig Beschäftigte am Arbeitsort am 30.06.2011 nach Strukturmerkmalen	13
1.2 Sozialversicherungspflichtig Beschäftigte am Arbeitsort nach Wirtschaftsabschnitten und ausgewählten Wirtschaftsabteilungen im Zeitraum 30.06.2009 bis 30.06.2011	14
1.3 Sozialversicherungspflichtig Beschäftigte am Arbeitsort am 30.06.2011 nach Wirtschaftsabschnitten und ausgewählten Wirtschaftsabteilungen, Vollzeit- und Teilzeitbeschäftigten, Auszubildenden sowie deutschen und ausländischen Beschäftigten	16
1.4 Sozialversicherungspflichtig Beschäftigte am Arbeitsort am 30.06.2011 nach Geschlecht, zusammengefassten Wirtschaftsabschnitten und Altersgruppen	18
1.5 Sozialversicherungspflichtig Beschäftigte am Arbeitsort am 30.06.2011 nach deutschen und ausländischen Beschäftigten, zusammengefassten Wirtschaftsabschnitten und Altersgruppen	20
1.6 Sozialversicherungspflichtig Beschäftigte am Arbeitsort am 30.06.2011 nach zusammengefassten Wirtschaftsabschnitten, Altersgruppen, Ausländern sowie beruflicher Ausbildung	24
1.7 Sozialversicherungspflichtig Beschäftigte am Arbeitsort am 30.06.2011 nach Berufsbereichen, -abschnitten und ausgewählten -gruppen sowie beruflicher Ausbildung	26
1.8 Sozialversicherungspflichtig Beschäftigte am Arbeitsort am 30.06.2011 nach Berufsbereichen, -abschnitten und ausgewählten -gruppen, Geschlecht, Vollzeit - und Teilzeitbeschäftigten, Auszubildenden sowie nach deutschen und ausländischen Beschäftigten	28
1.9 Sozialversicherungspflichtig Beschäftigte am Arbeitsort in den kreisfreien Städten und Landkreisen am 30.06.2011 nach deutschen und ausländischen Beschäftigten sowie Vollzeit- und Teilzeitbeschäftigten	29
1.10 Sozialversicherungspflichtig Beschäftigte am Arbeitsort in den kreisfreien Städten und Landkreisen am 30.06.2011 nach zusammengefassten Wirtschaftsabschnitten	30
1.11 Sozialversicherungspflichtig Beschäftigte am Arbeitsort in den kreisfreien Städten und Landkreisen am 30.06.2011 nach Ausbildungsabschlüssen, Altersklassen sowie Auszubildende	32
1.12 Sozialversicherungspflichtig Beschäftigte am Arbeitsort in den kreisfreien Städten und Landkreisen vom 30.06.2008 bis 30.06.2011	34

Grafiken:	Seite
1. Sozialversicherungspflichtig Beschäftigte (Arbeitsortprinzip) am 30.06.2011 - Anteile der Wirtschaftsabschnitte -	36
2. Sozialversicherungspflichtig Beschäftigte (Arbeitsortprinzip) am 30.06.2011 nach Altersgruppen und Geschlecht	36
3. Sozialversicherungspflichtig Beschäftigte (Arbeitsortprinzip) am 30.06.2011 nach ausgewählten Berufsabschnitten und Geschlecht	37
4. Sozialversicherungspflichtig Beschäftigte (Arbeitsortprinzip) am 30.06.2011 nach beruflicher Ausbildung und Geschlecht	37
2. Sozialversicherungspflichtig Beschäftigte am Wohnort	
2.1 Sozialversicherungspflichtig Beschäftigte am Wohnort am 30.06.2011 nach Strukturmerkmalen	41
2.2 Sozialversicherungspflichtig Beschäftigte am Wohnort nach Wirtschaftsabschnitten und ausgewählten Wirtschaftsabteilungen im Zeitraum 30.06.2009 bis 30.06.2011	42
2.3 Sozialversicherungspflichtig Beschäftigte am Wohnort am 30.06.2011 nach Wirt- schaftsabschnitten und ausgewählten Wirtschaftsabteilungen, Vollzeit- und Teilzeit- beschäftigten, Auszubildenden sowie deutschen und ausländischen Beschäftigten	44
2.4 Sozialversicherungspflichtig Beschäftigte am Wohnort am 30.06.2011 nach Geschlecht, zusammengefassten Wirtschaftsabschnitten und Altersgruppen	46
2.5 Sozialversicherungspflichtig Beschäftigte am Wohnort am 30.06.2011 nach deutschen und ausländischen Beschäftigten, zusammengefassten Wirtschafts- abschnitten und Altersgruppen	48
2.6 Sozialversicherungspflichtig Beschäftigte am Wohnort am 30.06.2011 nach zusammengefassten Wirtschaftsabschnitten, Altersgruppen, Ausländern sowie beruflicher Ausbildung	52
2.7 Sozialversicherungspflichtig Beschäftigte am Wohnort am 30.06.2011 nach Berufs- bereichen, -abschnitten und ausgewählten -gruppen sowie beruflicher Ausbildung	54
2.8 Sozialversicherungspflichtig Beschäftigte am Wohnort am 30.06.2011 nach Berufs- bereichen, -abschnitten und ausgewählten -gruppen, Geschlecht, Vollzeit - und Teilzeit- beschäftigten, Auszubildenden sowie nach deutschen und ausländischen Beschäftigten	56
2.9 Sozialversicherungspflichtig Beschäftigte am Wohnort in den kreisfreien Städten und Landkreisen am 30.06.2011 nach deutschen und ausländischen Beschäftigten sowie Vollzeit- und Teilzeitbeschäftigten	57
2.10 Sozialversicherungspflichtig Beschäftigte am Wohnort in den kreisfreien Städten und Landkreisen am 30.06.2011 nach zusammengefassten Wirtschaftsabschnitten	58
2.11 Sozialversicherungspflichtig Beschäftigte am Wohnort in den kreisfreien Städten und Landkreisen am 30.06.2011 nach Ausbildungsabschlüssen, Altersklassen sowie Auszubildende	60
2.12 Sozialversicherungspflichtig Beschäftigte am Wohnort in den kreisfreien Städten und Landkreisen vom 30.06.2008 bis 30.06.2011	62

Vorbemerkungen

In diesem Bericht werden für den Quartalsstichtag 30.06.2011 die sozialversicherungspflichtig Beschäftigten nach ausgewählten Merkmalen veröffentlicht.

Die Ergebnisse beruhen auf Online-Auswertungen des Statistischen Landesamtes aus der Ergebnisdatenbank der Beschäftigungsstatistik (Datamart BST im Data Warehouse) der Bundesagentur für Arbeit.

Zum Jahresbeginn 2008 erfolgte die Umstellung der Klassifikation der Wirtschaftszweige WZ 2003 auf WZ 2008. Langfristige Vergleiche mit den Ergebnissen aus der Vorgängerversion WZ 2003 sind nur eingeschränkt möglich.

Beim Übergang auf die WZ 2008 wurde nicht nur die Gliederungsstruktur der Wirtschaftszweigklassifikation in einigen Bereichen umfassend geändert, es wurde auch der Abdeckungsbereich der Klassifikation erweitert. Um geänderte Produktionsformen und neue Tätigkeiten zu berücksichtigen, wurden auf der obersten Klassifikationsebene konzeptionell neue Gliederungspositionen geschaffen und neue Unterteilungen eingeführt. Die WZ 2008 ist in einigen Bereichen tiefer gegliedert als ihre Vorgängerversion, vor allem im Bereich der Erbringung von Dienstleistungen sind alle Hierarchieebenen betroffen.

Auf der obersten Hierarchieebene der WZ 2008 lassen einige Abschnitte mit der Vorgängerversion der Klassifikation einen einfachen Vergleich zu. Allerdings verhindert die Einführung neuer Positionen auf Abschnittsebene, z.B. der Abschnitt „Information und Kommunikation“, einen Gesamtvergleich zwischen der WZ 2008 und der WZ 2003.

Ausführliche Informationen zur Umstellung der Wirtschaftszweigklassifikation sowie die genauen Zuordnungen und Bezeichnungen der Wirtschaftszweige sind im Internet auf den Seiten des Statistischen Bundesamtes unter <http://www.destatis.de> bei „Grundlagen – Klassifikationen“ zu finden.

Da fehlerhafte Signierungen zu den einzelnen Merkmalen im Datenbestand der Bundesagentur für Arbeit nicht korrigiert, sondern als Fälle „ohne Angabe“ gekennzeichnet werden, können zu den Merkmalen auch Fälle „ohne Angabe“ auftreten.

Bis zum Ablauf von drei Kalenderjahren nach dem Auswertungstichtag haben die Ergebnisse vorläufigen Charakter.

Aus Gründen der besseren Lesbarkeit sind in den nachfolgenden Auswertungen nur die maskulinen Formen der Bezeichnungen von Personen aufgeführt. Sie betreffen insofern immer beide Geschlechter.

1. Grundlagen der Beschäftigungsstatistik

Die gesetzliche Grundlage für die Durchführung der Statistik sozialversicherungspflichtig Beschäftigter bildet das Dritte Buch Sozialgesetzbuch - Arbeitsförderung (SGB III). Nach § 281 ist die Bundesagentur für Arbeit damit beauftragt, aus den in ihrem Geschäftsbereich anfallenden Daten Statistiken, insbesondere über Beschäftigung und Arbeitslosigkeit der Arbeitnehmer sowie über Leistungen der Arbeitsförderung, zu erstellen. Auf der Grundlage der Meldungen nach § 28a des Vierten Buches Sozialgesetzbuch – Sozialversicherung (SGB IV) erstellt sie eine Statistik sozialversicherungspflichtig Beschäftigter. Aufgabe der Statistischen Ämter des Bundes und der Länder ist es, in Ergänzung dazu die im Rahmen des erwerbsstatistischen Gesamtsystems wichtigen Tabellen zu erstellen, für allgemeine Zwecke zu veröffentlichen und sie mit den Beschäftigten- und Entgeltangaben aus anderen Quellen zu koordinieren. Die Bundesagentur für Arbeit stellt dem Statistischen Bundesamt und den Statistischen Ämtern der Länder die hierfür erforderlichen anonymisierten Einzeldaten zu sozialversicherungspflichtig Beschäftigten gemäß § 282a Absatz 2 SGB III zur Verfügung.

Auf dieser Grundlage basiert der Aufbau einer Beschäftigungsstatistik durch das Statistische Bundesamt und die Statistischen Landesämter. Auf die Neuen Bundesländer und Berlin-Ost wurde dieses Verfahren ab dem 01.01.1991 übertragen. Ergebnisse dieser Statistik werden vierteljährlich seit 30.06.1993 veröffentlicht. Für die veröffentlichten Daten ist zu beachten, dass die regionalen und wirtschaftsfachlichen Zuordnungen der Beschäftigten entscheidend durch das Meldeverhalten der Arbeitgeber beeinflusst werden. So gibt es immer noch Arbeitgeber, die entgegen den Rechtsverordnungen ihre Arbeitnehmer nicht am jeweiligen Arbeitsort, sondern zentral an ihrem Hauptsitz bzw. mit der Wirtschaftsklasse des Hauptbetriebes melden. An der Beseitigung solcher und weiterer Falschzuordnungen wird ständig gearbeitet.

2. Meldeweg

Die Arbeitgeber senden die auf der o.g. gesetzlichen Grundlage geforderten Meldungen an die zuständigen Träger der Krankenkassen. Datengrundlage für das Abfrageschema sind die im Datamart BST in Kontenform für jeden Versicherten gespeicherten DEÜV-Melddaten. Liegen für einen Versicherten zum Stichtag mehrere Beschäftigungsverhältnisse vor, so ermittelt das Abfrageschema jeweils das aktuellste Beschäftigungsverhältnis. Handelt es sich hierbei - gemäß den Angaben zur Tätigkeit - um eine Teilzeitbeschäftigung, so wird das Versichertenkonto auf das Vorliegen einer parallel ausgeübten Vollzeitbeschäftigung durchsucht. Liegt eine solche vor, wird diese in die Bestandsauswertung einbezogen, ansonsten die im ersten Schritt ermittelte Teilzeitbeschäftigung. Dadurch wird verhindert, dass eine Nebenbeschäftigung die Hauptbeschäftigung überlagert. Nach formaler und inhaltlicher Prüfung und ggf. Korrektur werden die Meldungen an die Datenstellen der Rentenversicherungen weitergeleitet. Nach einer weiteren dort vorgenommenen Prüfung der Meldungen werden die für die Arbeitsverwaltung notwendigen Daten an die Bundesagentur für Arbeit in Nürnberg zur Speicherung und Auswertung übermittelt. Das Statistische Bundesamt und die statistischen Landesämter erhalten auf der Grundlage bestehender Verträge über einen Online-Zugriff auf die Datenbank der Bundesagentur für Arbeit Daten in anonymisierter Form für eigene Auswertungen (siehe Meldeschema auf Seite 7).

3. Erfasster Personenkreis

Als **sozialversicherungspflichtig Beschäftigte** werden alle Personen gezählt, für die zum Stichtag mittels eines Abfrageschemas ein Beschäftigungsverhältnis ermittelt wurde und die aufgrund des Personengruppenschlüssels in der Statistik berücksichtigt wurden. Dazu zählen Arbeitnehmer und Personen in beruflicher Ausbildung, die kranken-, renten-, pflegeversicherungspflichtig und/oder beitragspflichtig nach dem Recht der Arbeitsförderung sind oder für die von den Arbeitgebern Beitragsanteile nach dem Recht der Arbeitsförderung zu entrichten sind. Daneben besteht in wenigen Fällen auch für Selbstständige Versicherungspflicht in der Sozialversicherung.

Ab dem 01.04.1999 sind die gesetzlichen Regelungen zur Sozialversicherungspflicht ge-

ringfügiger Beschäftigungsverhältnisse grundlegend geändert bzw. ab dem 01.04.2003 modifiziert worden. Nach der maßgebenden Regelung des § 8 SGB IV wird zwar nach wie vor zwischen kurzfristigen Beschäftigungen (als „kurzfristig“ gilt eine Tätigkeit immer dann, wenn sie nach ihrer Eigenart oder im Voraus vertraglich auf höchstens zwei Monate oder 50 Arbeitstage begrenzt ist) auf der einen und geringfügig entlohten Tätigkeiten (als „geringfügig entlohnt“ ist eine Tätigkeit immer dann zu klassifizieren, wenn bestimmte Einkommenshöchstgrenzen nicht überschritten werden) auf der anderen Seite unterschieden. Ab dem vorgenannten Stichtag gilt allerdings eine einheitliche und gegenwärtig auf 400 Euro festgeschriebene Entgeltgrenze (unter Wegfall der bisherigen zeitlichen Begrenzung).

Mit dem Gesetz zur Neuregelung der geringfügigen Beschäftigungsverhältnisse vom 24.03.1999 mit Wirkung vom 01.04.1999 bzw. mit der Modifizierung zum 01.04.2003 (Einführung der so genannten „Mini-Jobs“ mit Nichtanrechnung des ersten Mini-Jobs auf eine bereits vorliegende Hauptbeschäftigung) sind Arbeitgeber verpflichtet, auch für Personen, die ausschließlich geringfügig entlohnte Tätigkeiten ausüben, pauschalierte Beiträge zur Kranken- und Rentenversicherung zu entrichten, wobei der Beitrag zur Rentenversicherung von den Beschäftigten zur Erlangung verbesserter Leistungsansprüche durch freiwillige Zuzahlung aufgestockt werden kann.

Ausschließlich geringfügig entlohnte Personen, die nur wegen der gesetzlichen Neuregelung in den Kreis der sozialversicherungspflichtig Beschäftigten gelangt sind, werden in den Tabellen dieses Berichtes bis auf weiteres nicht nachgewiesen. Die Berichterstattung über diesen Personenkreis erfolgt gesondert durch die Bundesagentur für Arbeit. Personen, die als einzige Tätigkeit eine kurzzeitige Beschäftigung im Sinne des § 8 Absatz 1 SGB IV ausüben, bleiben auch nach den neuen rechtlichen Regelungen von der Versicherungspflicht befreit und sind daher ebenfalls nicht in diesem Bericht enthalten.

Zu den sozialversicherungspflichtig Beschäftigten zählen auch die durch Arbeitsbeschaffungsmaßnahmen oder Strukturanpassungsmaßnahmen geförderten Beschäftigten, soweit sie der Sozialversicherungspflicht unterliegen.

Beamte, der überwiegende Teil der Selbstständigen, mithelfende Familienangehörige,

Berufs- und Zeitsoldaten sowie Wehrpflichtige ohne vorangegangene Beschäftigung werden in der Statistik der sozialversicherungspflichtig Beschäftigten nicht erfasst.

Wehr- und Zivildienstleistende, die ihren Dienst aus einer ungekündigten Beschäftigung heraus ableisten, sowie Zeitsoldaten mit einer Verpflichtung bis zu zwei Jahren, sind ebenso wie die Arbeitnehmer, die wegen Krankheit (Arbeitsunfähigkeit nach der Lohnfortzahlung) oder wegen Erziehungsurlaub ihre Beschäftigung unterbrochen haben, im erfassten Personenkreis enthalten. Für sie erstellt der Arbeitgeber lediglich eine Unterbrechungsmeldung. Bei unbezahltem Urlaub oder Streik von mehr als 3 Wochen Dauer wird hingegen eine Abmeldung erstellt.

4. Definitionen

Die **regionale Zuordnung** der sozialversicherungspflichtig Beschäftigten erfolgt nach dem so genannten Arbeitsortprinzip bzw. nach dem Wohnortprinzip. Das Arbeitsortprinzip besagt, dass die Beschäftigten der Gemeinde zugeordnet werden, in der der Betrieb, in dem sie beschäftigt sind, ansässig ist. Das Wohnortprinzip richtet sich nach dem im Meldebeleg mitgeteilten Wohnort des Beschäftigten.

Die **wirtschaftsfachliche Zuordnung** erfolgt ab dem Stichtag 31.03.2008 auf der Basis der neuen Klassifikation der Wirtschaftszweige 2008 für die Statistik der Bundesagentur für Arbeit (WZ 2008).

Die Abgrenzung der **Auszubildenden** erfolgt ab dem Stichtag 30.06.2008 nur noch nach dem Personengruppenschlüssel (102 und 141). Es werden nur Auszubildende mit einem gültigen Ausbildungsvertrag nachgewiesen. Anlernlinge, Praktikanten und Volontäre sind damit nicht mehr enthalten.

Die **berufliche Gliederung** erfolgt nach der Klassifizierung der Berufe, Ausgabe 1988.

Die Zahlen der sozialversicherungspflichtig Beschäftigten mit **abgeschlossener Berufsausbildung** sind bei den Berufsfach-/ Fachschulen einschließlich abgeschlossener Lehr- oder

Anlernausbildungen, bei den Fachhochschulen einschließlich Ingenieurschulen und bei den wissenschaftlichen Hochschulen und Universitäten einschließlich Lehrerausbildung.

Die Ermittlung der beschäftigten **Ausländer** erfolgt über den Staatsangehörigkeitsschlüssel des Statistischen Bundesamtes, der in den DEÜV-Meldungen enthalten ist. Personen mit ungeklärter Staatsangehörigkeit oder Staatenlose werden nicht zu den ausländischen Beschäftigten gezählt. Daraus ergibt sich, dass die Summe aus deutschen und ausländischen Beschäftigten teilweise kleiner ist als die Zahl der Beschäftigten insgesamt.

Vollzeit- und Teilzeitbeschäftigte werden nach den von den Arbeitgebern in den Meldebelegen zu machenden Angaben über die arbeitsvertraglich vereinbarte Wochenarbeitszeit unterschieden und zwar in folgender Gliederung:

- vollzeitbeschäftigt
- teilzeitbeschäftigt mit einer Wochenarbeitszeit von weniger als 18 Stunden
- teilzeitbeschäftigt mit einer Wochenarbeitszeit von 18 Stunden und mehr, jedoch nicht vollzeitbeschäftigt.

Bei der Darstellung der Ergebnisse in dieser Veröffentlichung werden die beiden Gruppen von Teilzeitbeschäftigten zusammengefasst.

Das **Alter** der Beschäftigten wird an jedem Erfassungstichtag anhand des Geburtsdatums ermittelt.

Abkürzungen

- a.n.g. = anderweitig nicht genannt
- BST = Beschäftigungsstatistik
- DEÜV = Datenerfassungs- und -übermittlungsverordnung
- dar.= darunter
- EU = Europäische Union
- künstl. = künstlerisch
- verw. = verwandte
- wiss. = wissenschaftlich

Zeichenerklärung

- = nichts vorhanden
- . = Zahlenwert geheim zu halten

Von der Meldung des Arbeitgebers zur Statistik

Integriertes Meldeverfahren zur Sozialversicherung

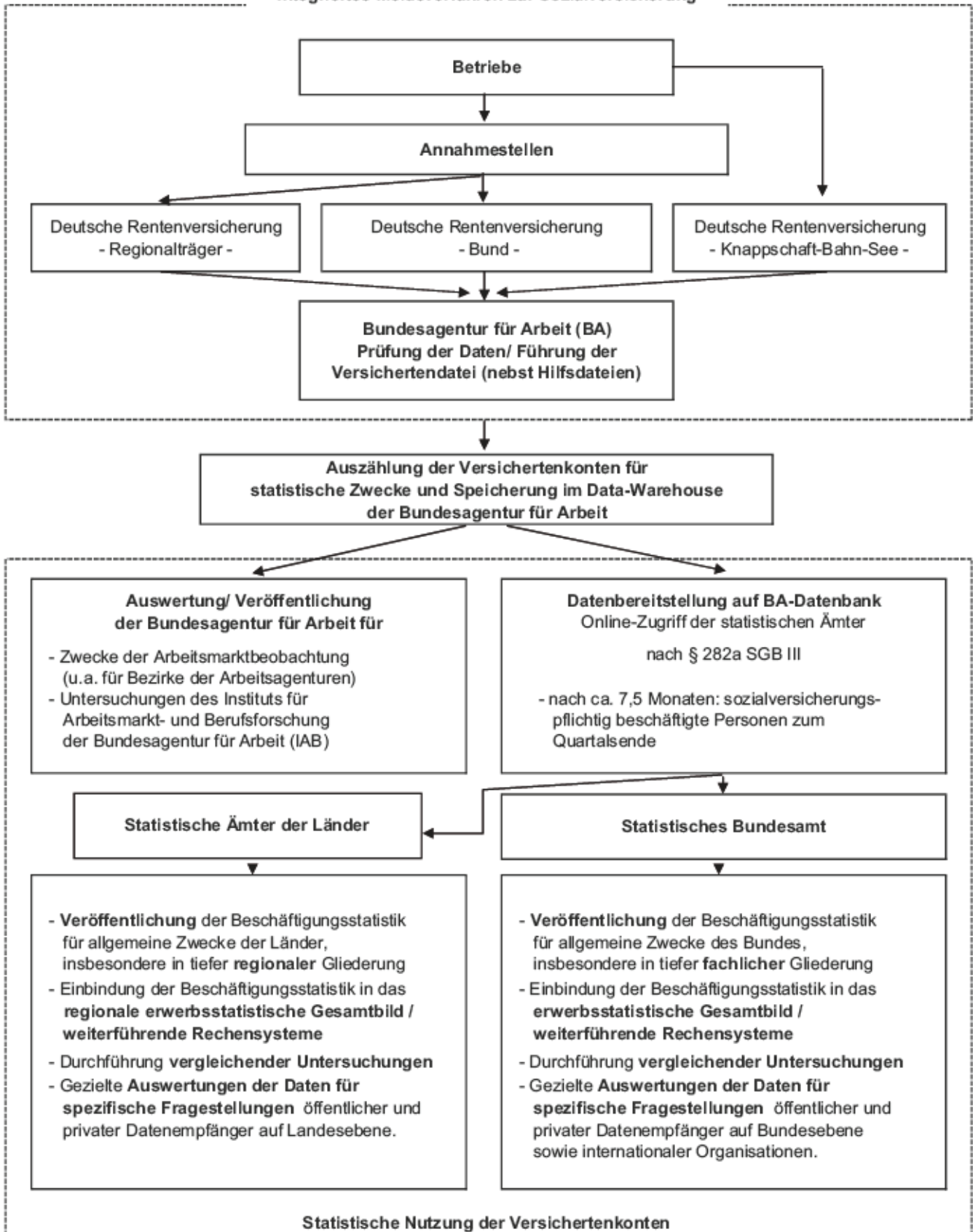

Ergebnisse

Am 30. Juni 2011 hatten 758 839 sozialversicherungspflichtig Beschäftigte ihren Arbeitsplatz in Sachsen-Anhalt (Arbeitsortprinzip). Andererseits wohnten hier zum gleichen Stichtag 836 434 sozialversicherungspflichtig Beschäftigte (Wohnortprinzip). Somit überstieg die Zahl der Auspendler die der Einpendler um 77 595 Personen (Pendlersaldo). Da sich die am Wohnort registrierte Zahl der sozialversicherungspflichtig Beschäftigten stärker erhöhte als die am Arbeitsort, nahm der Auspendlerüberschuss gegenüber dem Vorquartal zu. Um die Beschäftigtenentwicklung zu veranschaulichen, wurden nachfolgend die Angaben von vor 5 Jahren mit aufgenommen.

Stichtag	Arbeitsort	Wohnort	Pendlersaldo
30.06.06	724 769	803 364	- 78 595
30.06.10	749 102	827 843	- 78 741
31.03.11	746 642	823 295	- 76 653
30.06.11	758 839	836 434	- 77 595

Die Zahl der am 30.06.2011 in Sachsen-Anhalt **arbeitenden** sozialversicherungspflichtig Beschäftigten veränderte sich gegenüber dem Stichtag

- 31.03.2011 um + 12 197 Personen,
- 30.06.2010 um + 9 737 Personen,
- 30.06.2006 um + 34 070 Personen.

Der hohe Zuwachs an Beschäftigten gegenüber dem **Vorquartal** (31.03.2011) wurde wie in allen vergangenen Jahren saisonbedingt besonders in den witterungsabhängigen Branchen erreicht. Gegenüber Ende März ist die Anzahl der Beschäftigten um 12 197 Personen gestiegen. Von diesem Anstieg profitierten insbesondere die männlichen Beschäftigten, deren Anzahl um 9 513 Personen bzw. um 2,5 % anstieg. Der Zuwachs der weiblichen Beschäftigten betrug 2 684 Personen.

Der größte Teil der Wirtschaftsabschnitte verzeichnete eine Steigerung gegenüber dem Vorquartal. Die meisten Zuwächse gab es in den Dienstleistungsbereichen (+ 6 349), und zwar in folgenden Wirtschaftszweigen: Erbringung von sonstigen wirtschaftlichen Dienstleistungen (+ 4 136), Gastgewerbe (+ 1 170), Verkehr und Lagerei (+ 788), Handel, Instandhaltung und Reparatur von Kfz (+ 598) sowie im Bereich Gesundheits- und Sozialwesen (+ 446). Auch im Produzierenden Gewerbe stieg die Anzahl der

Beschäftigten um 5 112 Personen bzw. 2,4 % an. Nach dem frostigen Winter erholte sich das Baugewerbe mit einem Plus von 3 138 Personen oder 5,4 %. Eine gute Entwicklung gab es auch im Verarbeitenden Gewerbe, das einen Zuwachs von 1 793 Personen verzeichnete. Mehr Beschäftigte gab es auch bei der Land- und Forstwirtschaft, Fischerei (+ 737). Dagegen verringerte sich die Anzahl der Beschäftigten u.a. in der Öffentlichen Verwaltung, Verteidigung, Sozialversicherung (- 734) sowie im Bereich Erbringung von sonstigen Dienstleistungen (- 308).

Gegenüber dem **Vorjahr** (30.06.2010) stieg die Anzahl der sozialversicherungspflichtig Beschäftigten am 30.06.2011 um 9 737 Personen (+ 1,3 %) an. Dabei erhöhte sich die Zahl der beschäftigten Männer um 6 837 Personen und die der Frauen um 2 900 Personen.

Vom Anstieg profitierte insbesondere das Produzierende Gewerbe (+ 6 046), dessen Anteil 62 % des gesamten Zuwachses betrug. Positive Ergebnisse verzeichneten u.a. das Verarbeitende Gewerbe (+ 4 908) und das Baugewerbe (+ 1 036). Das große Plus im Dienstleistungsbereich wurde durch eine positive Entwicklung des Wirtschaftsabschnittes Erbringung von sonstigen wirtschaftlichen Dienstleistungen (+ 4 558) erreicht. Auch in den Bereichen Gesundheits- und Sozialwesen (+ 2 080) sowie Handel; Instandhaltung und Reparatur von Kfz (+ 2 356) gab es größere Zuwächse. Rückgänge hatten dagegen die Wirtschaftsabschnitte Erziehung und Unterricht (- 3 051), Öffentliche Verwaltung, Verteidigung, Sozialversicherung (- 1 948) sowie Erbringung von sonstigen Dienstleistungen (- 1 093).

Der Wirtschaftsabschnitt mit den meisten sozialversicherungspflichtig Beschäftigten war am 30.06.2011 das Verarbeitende Gewerbe mit 17,8 % aller sozialversicherungspflichtig Beschäftigten. Diesem folgten der Wirtschaftsabschnitt Gesundheits- und Sozialwesen mit 13,3 % sowie der Abschnitt Handel; Instandhaltung und Reparatur von Kraftfahrzeugen mit einem Anteil von 13,0 %.

Altersgruppe	Männer	Frauen
Unter 20	7 728	5 111
20 bis 29	74 402	61 957
30 bis 39	73 860	67 363
40 bis 49	105 315	113 861
50 bis 59	98 961	109 450
60 und älter	23 137	17 694

Der Anteil der 30 bis 49-Jährigen betrug am 30.06.2011 fast die Hälfte (47,5 %) aller sozialversicherungspflichtig Beschäftigten des Landes. Der Anteil der unter 20-Jährigen ging auf 1,7 % zurück. Dagegen stieg der Anteil der Altersgruppe „60 und mehr“ auf 5,4 % an.

Die meisten Beschäftigten arbeiteten in Organisations-, Verwaltungs- und Büroberufen (19,7 %), der Anteil der Beschäftigten in den Verkehrsberufen betrug 9,0 % und in der Gesundheitsbranche 8,2 %.

Jeder fünfte Beschäftigte (151 443 Personen) war teilzeitbeschäftigt, darunter 82,9 % Frauen.

Mehr als drei Viertel (76,0 %) aller Beschäftigten hatte eine abgeschlossene Berufsausbildung.

Der Anteil der Auszubildenden an allen Beschäftigten betrug 4,6 %.

Die Zahl der am 30.06.2011 in Sachsen-Anhalt **wohnenden** sozialversicherungspflichtig Beschäftigten veränderte sich gegenüber dem Stichtag

- 31.03.2011 um	+	13 139 Personen,
- 30.06.2010 um	+	8 591 Personen,
- 30.06.2006 um	+	33 070 Personen.

Gegenüber dem **Vorjahr** (30.06.2010) stieg die Anzahl der sozialversicherungspflichtig Beschäftigten (am Wohnort) um 8 591 Personen bzw. 1,0 % an.

Fast alle Landkreise verzeichneten eine positive Entwicklung. Den höchsten Zuwachs hatte der Burgenlandkreis (+ 788). Diesem folgten die Landkreise Börde (+ 703), Altmarkkreis Salzwedel (+ 579), Saalekreis (+ 536), Mansfeld-Südharz (+ 310), Harz (+ 249), Jerichower Land (+ 231) und Wittenberg (+ 215). Mehr Beschäftigte als vor einem Jahr gab es auch in den kreisfreien Städten Magdeburg (+ 3 089), Halle (+ 1 585) und Dessau-Roßlau (+ 300). Einen leichten Rückgang hatte dagegen der Landkreis Anhalt-Bitterfeld.

Im Vergleich zum **Vorquartal** (31.03.2011) erhöhte sich die Beschäftigtenzahl um 13 139 Personen oder 1,6 %. Alle Landkreise und kreisfreien Städte verzeichneten größere Zuwächse. Insbesondere profitierte davon die Landeshauptstadt Magdeburg (+ 1 251). Auch in den kreisfreien Städten Halle (+ 903) und Dessau-Roßlau (+ 500) gab es mehr Beschäftigte als Ende März 2011. Positive Ergebnisse erreichten u. a. die Landkreise Harz (+ 1 575), Burgenlandkreis (+ 1 266), Mansfeld-Südharz (+ 1 203), Anhalt-Bitterfeld (+ 1 049), Salzlandkreis (+ 1 046), Wittenberg (+ 884), Stendal (+ 836), Landkreis Börde (+ 805) und Saalekreis (+ 684).

Teil 1

Sozialversicherungspflichtig Beschäftigte am Arbeitsplatz

1.1 Sozialversicherungspflichtig Beschäftigte am Arbeitsort am 30.06.2011 nach Strukturmerkmalen

Merkmal	Insge- samt	Männlich	Weiblich	Veränderung gegenüber Vorquartal			Veränderung gegenüber Vorjahresquartal		
				insge- samt	männ- lich	weib- lich	insge- samt	männ- lich	weib- lich
	Anzahl			%					
Beschäftigte insgesamt¹⁾	758 839	383 403	375 436	1,6	2,5	0,7	1,3	1,8	0,8
darunter Auszubildende	34 597	19 877	14 720	-6,8	-6,0	-7,9	-11,0	-12,5	-8,8
nach Altersgruppen									
Alter von ... bis unter ... Jahren									
unter 20	12 839	7 728	5 111	-13,5	-12,6	-14,9	-20,8	-21,7	-19,3
20 bis 30	136 359	74 402	61 957	1,6	2,6	0,5	2,1	2,5	1,7
30 bis 40	141 223	73 860	67 363	1,8	3,1	0,5	0,3	1,6	-1,1
40 bis 50	219 176	105 315	113 861	1,4	2,4	0,5	-1,1	-0,4	-1,8
50 bis 60	208 411	98 961	109 450	2,1	2,9	1,3	2,9	3,0	2,8
60 und mehr	40 831	23 137	17 694	5,7	5,7	5,7	18,4	17,9	19,1
nach Staatsangehörigkeit									
Deutsche Beschäftigte	749 678	377 563	372 115	1,5	2,4	0,7	1,1	1,6	0,7
Ausländische Beschäftigte	9 051	5 768	3 283	10,5	12,6	6,9	16,4	17,0	15,3
darunter aus EU-Ländern (EU-27)	3 890	2 617	1 273	23,1	25,3	18,9	29,8	30,3	28,7
nach beruflicher Ausbildung									
Mit abgeschlossener Berufsausbildung	578 082	285 388	292 694	1,2	2,1	0,5	0,8	1,5	0,2
davon mit Abschluss an einer									
Berufsfach-/ Fachschule	509 170	251 149	258 021	1,3	2,3	0,5	0,8	1,6	0,0
Fachhochschule	27 161	12 629	14 532	-0,6	-0,6	-0,6	-0,1	-0,2	-0,1
wiss. Hochschule, Universität	41 751	21 610	20 141	1,3	1,0	1,6	2,3	1,8	2,8
Ohne abgeschlossene Berufsausbildung	59 233	32 302	26 931	-1,0	0,0	-2,1	-3,9	-4,7	-2,9
nach Berufsbereichen									
Pflanzenbauer, Tierzüchter, Fischerei- berufe	19 727	13 273	6 454	7,1	6,6	8,0	-2,5	-1,9	-3,6
Bergleute, Mineralgewinner	974	935	39	3,4	3,7	-2,5	3,3	3,7	-4,9
Fertigungsberufe	214 298	179 613	34 685	3,4	3,7	2,0	1,8	2,1	0,4
Technische Berufe	36 550	26 535	10 015	0,2	0,3	0,0	0,6	0,9	-0,3
Dienstleistungsberufe	474 464	155 511	318 953	0,8	1,4	0,4	1,4	2,2	1,0
Sonstige Arbeitskräfte	12 571	7 431	5 140	-0,3	-0,7	0,2	-4,7	-3,8	-6,0
nach Vollzeit-/Teilzeitbeschäftigung									
Vollzeitbeschäftigte	606 682	357 200	249 482	1,2	2,3	-0,3	0,4	1,4	-0,9
Teilzeitbeschäftigte	151 443	25 871	125 572	3,3	6,1	2,7	4,8	7,9	4,1
mit weniger als 18 Wochenstunden	14 186	3 700	10 486	4,7	5,6	4,3	8,3	10,4	7,5
mit 18 Wochenstunden und mehr	136 662	22 142	114 520	2,7	6,1	2,0	4,0	7,4	3,3
nach zusammengefassten Wirtschaftsabschnitten²⁾									
Land- und Forstwirtschaft, Fischerei	16 034	11 292	4 742	4,8	4,2	6,3	-0,1	-0,1	-0,2
Produzierendes Gewerbe	219 916	171 802	48 114	2,4	2,8	0,8	2,8	3,1	1,9
Produzierendes Gewerbe ohne Baugewerbe	158 487	116 939	41 548	1,3	1,4	0,8	3,3	3,7	2,1
Verarbeitendes Gewerbe	135 368	98 967	36 401	1,3	1,5	0,9	3,8	4,3	2,3
Baugewerbe	61 429	54 863	6 566	5,4	5,9	1,2	1,7	1,9	0,2
Dienstleistungsbereiche	522 882	200 304	322 578	1,2	2,2	0,6	0,7	0,9	0,7
Handel, Verkehr, Gastgewerbe	162 841	80 068	82 773	1,6	1,7	1,5	1,6	1,7	1,4
Information und Kommunikation	9 344	6 018	3 326	1,0	1,4	0,2	0,3	1,9	-2,5
Finanz- und Versicherungsdienstleistg.	13 430	3 923	9 507	-1,0	-1,1	-1,0	-0,8	-0,6	-0,9
Grundstücks- und Wohnungswesen	6 969	3 162	3 807	2,7	4,1	1,6	2,7	1,9	3,3
Freiberufl., wissenschaftl., techn. Dienst- leistg.; sonstige wirtschaftl. Dienstleistg.	98 133	51 063	47 070	4,4	6,2	2,5	5,4	5,6	5,3
Öff. Verwaltung, Verteidigung, Sozialvers.;									
Erzieh. u. Unterr.; Gesundh.- u. Sozialw.	205 450	48 514	156 936	-0,2	-0,5	-0,1	-1,4	-4,1	-0,5
Kunst, Unterhaltung und Erholung; sonst.									
Dienstleistg.; Priv. Haushalte; Exterr. Org.	26 715	7 556	19 159	-0,1	1,5	-0,7	-3,3	-4,8	-2,7

1) einschließlich Fälle ohne Angabe

2) Klassifikation der Wirtschaftszweige, Ausgabe 2008 (WZ 2008)

**1.2 Sozialversicherungspflichtig Beschäftigte
ausgewählten Wirtschaftsabteilungen**

WZ 2008 ¹⁾	Wirtschaftsgliederung	30.06.2009	30.09.2009	31.12.2009
A	Land- und Forstwirtschaft, Fischerei	16 136	16 655	14 934
B-F	Produzierendes Gewerbe	212 693	216 706	210 331
B-E	Produzierendes Gewerbe ohne Baugewerbe	153 806	155 229	153 111
B	Bergbau u. Gew. v. Steinen u. Erden	6 506	6 564	6 399
C	Verarbeitendes Gewerbe	130 918	131 824	129 950
10-12	Herst. v. Nahr.- u. Futterm., Getr. u. Tabakerzeugn.	21 399	21 959	21 933
13-15	Herst. v. Textil., Bekleid., Leder, Lederw. u. Schuhen	1 433	1 404	1 371
16-18	Herst. v. Holzw., Papier, Pappe u. Druckerzeugn.	7 134	7 396	7 324
19	Kokerei und Mineralölverarbeitung	1 141	1 175	1 171
20	Herst. v. chemischen Erzeugnissen	11 131	11 218	11 132
21	Herst. v. pharmazeutischen Erzeugnissen	3 702	3 734	3 755
22-23	Herst. v. Gummi- u. Kunststoffwaren, Glas u. Glasw., Keramik, Verarb. v. Steinen u. Erden	15 568	15 790	15 400
24-25	Metallerzeugung u. -bearb., H. v. Metallerzeugn.	29 686	29 505	28 734
26	Herst. v. DV-Geräten, elektron. u. opt. Erzeugn.	6 564	6 386	6 237
27	Herst. v. elektrischen Ausrüstungen	4 039	4 071	4 011
28	Maschinenbau	12 836	12 880	12 863
29-30	Fahrzeugbau	5 092	5 014	4 961
31-33	Herst. v. Möbeln u. sonst. Waren, Rep. u. Install. von Maschinen und Ausrüstungen	11 193	11 292	11 058
D	Energieversorgung	6 205	6 381	6 366
E	Wasservers.; Abwasser- u. Abfallentsorgung, Beseitigung v. Umweltverschmutzungen	10 177	10 460	10 396
F	Baugewerbe	58 887	61 477	57 220
41-42	Hoch- und Tiefbau	19 752	20 711	18 899
43	Vorb. Baustellenarbeiten, Bauinstallation und sonstiges Ausbaugewerbe	39 135	40 766	38 321
G-U	Dienstleistungsbereiche	513 178	522 141	519 606
G-I	Handel, Verkehr, Gastgewerbe	159 500	162 096	160 538
G	Handel; Instandhaltung und Rep. von Kfz	96 802	98 132	97 471
45	Handel mit Kfz; Instandh. u. Rep. von Kfz	15 996	16 185	16 071
46	Großhandel (ohne Handel mit Kfz)	22 855	23 191	22 608
47	Einzelhandel (ohne Handel mit Kfz)	57 951	58 756	58 792
H	Verkehr und Lagerei	42 424	43 156	42 835
I	Gastgewerbe	20 274	20 808	20 232
J	Information und Kommunikation	9 754	9 528	9 418
58-60	Verlagswesen, audiovisuelle Medien u. Rundfunk	2 162	2 183	2 229
61	Telekommunikation	1 653	1 616	1 594
62-63	Informat.technologische u. Informat.dienstleistg.	5 939	5 729	5 595
K	Finanz- und Versicherungsdienstleistg.	13 387	13 655	13 632
64	Erbrg. v. Finanzdienstleistg.	9 751	9 868	9 850
65-66	Versicherungen u. Pensionskassen; mit Finanz- u. Versicherungsdienstleistg. verb. Tätigk.	3 636	3 787	3 782
L	Grundstücks- und Wohnungswesen	6 608	6 828	6 713
M-N	Freiberufl., wissenschaftl., techn. Dienstleistg.; sonst. wirtschaftl. Dienstleistg.	86 601	90 119	88 914
M	Freiberufl., wissenschaftl. u. techn. Dienstleistg.	25 631	26 435	26 245
69-71	Erbrg. v. freiberufl. u. techn. Dienstleistg.	19 429	20 112	20 031
72	Forschung und Entwicklung	3 884	3 898	3 852
73-75	Sonst. freiberufl., wiss. u. techn. Tätigk., Veterinärw.	2 318	2 425	2 362
N	Erbrg. v. sonst. wirtschaftl. Dienstleistg.	60 970	63 684	62 669
78.2, 78.3	dar. Überlassung von Arbeitskräften	18 173	19 612	19 055
O-Q	Öff. Verwaltung, Verteidigung, Sozialvers.; Erzieh. u. Unterr.; Gesundh.- u. Sozialw.	209 160	211 654	212 247
O	Öff. Verwaltung, Verteidigung, Sozialvers.	65 961	66 740	65 879
84.1	dar. Öffentliche Verwaltung	48 287	48 546	48 087
P	Erziehung und Unterricht	46 855	46 950	47 939
Q	Gesundheits- und Sozialwesen	96 344	97 964	98 429
86	Gesundheitswesen	55 489	56 262	56 295
87-88	Heime und Sozialwesen	40 855	41 702	42 134
R-U	Kunst, Unterhaltung und Erholung; sonst. Dienstleistg.; Priv. Haushalte; Exterr. Org.	28 168	28 261	28 144
R	Kunst, Unterhaltung und Erholung	5 652	5 737	5 781
S	Erbrg. v. sonstigen Dienstleistungen	22 277	22 264	22 093
T	Priv. Haushalte mit Hauspersonal; Dienstleistg. u. Herst. v. Waren durch priv. Haush. f. d. Eigenbed.	231	252	262
U	Exterritoriale Organisationen und Körperschaften	8	8	8
	Insgesamt²⁾	742 035	755 525	744 890

1) Klassifikation der Wirtschaftszweige, Ausgabe 2008 (WZ 2008). Zusätzlich werden ausgewählte Wirtschaftsabteilungen und -gruppen nachgewiesen. 2) Einschließlich Fälle ohne Angabe zur Wirtschaftsgliederung.

am Arbeitsort nach Wirtschaftsabschnitten und
im Zeitraum 30.06.2009 bis 30.06.2011

31.03.2010	30.06.2010	30.09.2010	31.12.2010	31.03.2011	30.06.2011	WZ 2008 ¹⁾
15 391	16 056	16 467	14 782	15 297	16 034	A
207 931	213 870	219 357	214 139	214 804	219 916	B-F
152 053	153 477	156 703	156 091	156 513	158 487	B-E
6 364	6 398	6 527	6 432	6 388	6 453	B
129 182	130 460	133 328	132 991	133 575	135 368	C
21 860	21 857	22 287	22 189	22 046	22 287	10-12
1 446	1 476	1 484	1 451	1 498	1 518	13-15
7 284	7 370	7 509	7 483	7 603	7 584	16-18
1 188	1 206	1 230	1 229	1 243	1 202	19
11 038	11 126	11 366	11 295	11 358	11 492	20
3 741	3 762	3 828	3 872	3 900	3 991	21
15 523	15 939	16 394	16 108	15 340	15 974	22-23
28 385	28 632	29 402	28 978	28 918	29 236	24-25
5 927	6 022	6 185	6 084	6 086	6 046	26
4 112	4 097	4 127	4 213	4 141	4 271	27
12 855	13 120	13 531	14 082	14 240	14 370	28
5 065	4 942	4 857	5 024	6 261	6 283	29-30
10 758	10 911	11 128	10 983	10 941	11 114	31-33
6 346	6 343	6 494	6 470	6 421	6 424	D
10 161	10 276	10 354	10 198	10 129	10 242	E
55 878	60 393	62 654	58 048	58 291	61 429	F
18 673	20 063	20 608	19 203	19 583	20 422	41-42
37 205	40 330	42 046	38 845	38 708	41 007	43
512 478	519 060	528 905	522 576	516 533	522 882	G-U
158 314	160 347	163 364	161 350	160 285	162 841	G-I
96 112	96 411	98 628	98 427	98 169	98 767	G
15 757	15 785	16 309	16 238	16 080	16 136	45
22 484	22 793	23 017	22 890	22 773	22 661	46
57 871	57 833	59 302	59 299	59 316	59 970	47
42 527	43 292	44 088	43 152	42 764	43 552	H
19 675	20 644	20 648	19 771	19 352	20 522	I
9 323	9 319	9 348	9 299	9 255	9 344	J
2 180	2 179	2 181	2 191	2 028	1 995	58-60
1 585	1 510	1 580	1 565	1 594	1 573	61
5 558	5 630	5 587	5 543	5 633	5 776	62-63
13 570	13 540	13 740	13 667	13 569	13 430	K
9 817	9 788	9 980	9 935	9 865	9 752	64
3 753	3 752	3 760	3 732	3 704	3 678	65-66
6 672	6 787	6 872	6 808	6 784	6 969	L
87 780	93 070	97 718	95 118	93 981	98 133	M-N
26 111	26 252	26 579	26 744	26 741	26 757	M
19 987	20 009	20 280	20 574	20 596	20 488	69-71
3 813	3 935	3 879	3 741	3 721	3 767	72
2 311	2 308	2 420	2 429	2 424	2 502	73-75
61 669	66 818	71 139	68 374	67 240	71 376	N
19 556	23 145	24 909	23 907	23 506	25 962	78.2, 78.3
209 233	208 369	210 069	208 991	205 914	205 450	O-Q
65 138	64 340	64 405	63 639	63 126	62 392	O
47 738	47 855	48 026	47 385	46 882	47 123	84.1
45 498	45 276	45 260	44 743	42 401	42 225	P
98 597	98 753	100 404	100 609	100 387	100 833	Q
56 332	56 381	57 058	57 110	57 020	57 097	86
42 265	42 372	43 346	43 499	43 367	43 736	87-88
27 586	27 628	27 794	27 343	26 745	26 715	R-U
5 640	5 738	5 861	5 750	5 642	5 910	R
21 664	21 594	21 629	21 304	20 809	20 501	S
274	288	296	281	286	296	T
8	8	8	8	8	8	U
735 920	749 102	764 854	751 618	746 642	758 839	

1.3 Sozialversicherungspflichtig Beschäftigte am Arbeitsort am 30.06.2011 nach Wirtschaftsabschnitten und ausgewählten Wirtschaftsabteilungen, Vollzeit- und Teilzeitbeschäftigten, Auszubildenden sowie deutschen und ausländischen Beschäftigten

WZ 2008 ¹⁾	Wirtschaftsgliederung	Insgesamt ²⁾	Und zwar				
			Vollzeit- beschäftigte	Teilzeit- beschäftigte	Auszubildende	deutsche	ausländische ³⁾
						Beschäftigte	
			Insgesamt				
A	Land- und Forstwirtschaft, Fischerei	16 034	15 214	807	747	15 658	374
B-F	Produzierendes Gewerbe	219 916	210 815	9 014	10 250	217 840	2 049
B-E	Produzierendes Gewerbe ohne Baugewerbe	158 487	151 735	6 708	7 885	157 234	1 237
B	Bergbau u. Gew. v. Steinen u. Erden	6 453	6 418	35	372	6 442	11
C	Verarbeitendes Gewerbe	135 368	129 663	5 667	6 818	134 177	1 176
10-12	Herst. v. Nahr.- u. Futterm., Getr. u. Tabakerzeugn.	22 287	19 627	2 654	1 175	22 040	246
13-15	Herst. v. Textil., Bekleid., Leder, Lederw. u. Schuhen	1 518	1 235	283	59	1 516	.
16-18	Herst. v. Holzw., Papier, Pappe u. Druckerzeugn.	7 584	7 301	278	440	7 535	48
19	Kokerei und Mineralölverarbeitung	1 202	1 192	9	74	1 191	.
20	Herst. v. chemischen Erzeugnissen	11 492	11 081	404	586	11 390	101
21	Herst. v. pharmazeutischen Erzeugnissen	3 991	3 848	142	220	3 977	14
22-23	Herst. v. Gummi- u. Kunststoffwaren, Glas u. Glasw., Keramik, Verarb. v. Steinen u. Erden	15 974	15 644	328	595	15 842	132
24-25	Metallerzeugung u. -bearb., H. v. Metallerzeugn	29 236	28 651	579	1 622	28 908	318
26	Herst. v. DV-Geräten, elektron. u. opt. Erzeugn.	6 046	5 882	162	225	5 992	54
27	Herst. v. elektrischen Ausrüstungen	4 271	4 127	143	203	4 243	28
28	Maschinenbau	14 370	14 167	199	774	14 274	96
29-30	Fahrzeugbau	6 283	6 235	48	274	6 228	54
31-33	Herst. v. Möbeln u. sonst. Waren, Rep. u. Install. von Maschinen und Ausrüstungen	11 114	10 673	438	571	11 041	72
D	Energieversorgung	6 424	6 112	309	364	6 418	6
E	Wasservers.; Abwasser- u. Abfallentsorgung, Beseitigung v. Umweltverschmutzungen	10 242	9 542	697	331	10 197	44
F	Baugewerbe	61 429	59 080	2 306	2 365	60 606	812
41-42	Hoch- und Tiefbau	20 422	19 972	441	617	20 114	303
43	Vorb. Baustellenarbeiten, Bauinstallation und sonstiges Ausbaugewerbe	41 007	39 108	1 865	1 748	40 492	509
G-U	Dienstleistungsbereiche	522 882	380 647	141 621	23 598	516 173	6 628
G-I	Handel, Verkehr, Gastgewerbe	162 841	122 021	40 651	7 933	160 407	2 410
G	Handel; Instandhaltung und Rep. von Kfz	98 767	68 315	30 333	5 460	98 047	713
45	Handel mit Kfz; Instandh. u. Rep. von Kfz	16 136	15 488	635	1 543	16 059	75
46	Großhandel (ohne Handel mit Kfz)	22 661	20 681	1 916	866	22 413	247
47	Einzelhandel (ohne Handel mit Kfz)	59 970	32 146	27 782	3 051	59 575	391
H	Verkehr und Lagerei	43 552	38 440	5 096	875	43 207	338
I	Gastgewerbe	20 522	15 266	5 222	1 598	19 153	1 359
J	Information und Kommunikation	9 344	8 438	892	290	9 208	131
58-60	Verlagswesen, audiovisuelle Medien u. Rundfunk	1 995	1 634	356	99	1 983	12
61	Telekommunikation	1 573	1 484	88	9	1 566	6
62-63	Informat.technologische u. Informat.dienstleistg.	5 776	5 320	448	182	5 659	113
K	Finanz- und Versicherungsdienstleistg.	13 430	10 485	2 857	679	13 395	33
64	Erbrg. v. Finanzdienstleistg.	9 752	7 456	2 218	495	9 741	11
65-66	Versicherungen u. Pensionskassen; mit Finanz- u. Versicherungsdienstleistg. verb. Tätigk.	3 678	3 029	639	184	3 654	22
L	Grundstücks- und Wohnungswesen	6 969	5 922	1 024	211	6 932	36
M-N	Freiberufl., wissenschaftl., techn. Dienstleistg.; sonst. wirtschaftl. Dienstleistg.	98 133	74 868	23 172	2 124	95 994	2 105
M	Freiberufl., wissenschaftl. u. techn. Dienstleistg.	26 757	23 296	3 428	1 434	26 365	382
69-71	Erbrg. v. freiberufl. u. techn. Dienstleistg.	20 488	18 102	2 363	1 175	20 375	107
72	Forschung und Entwicklung	3 767	2 983	778	92	3 508	255
73-75	Sonst. freiberufl., wiss. u. techn. Tätigk., Veterinärw.	2 502	2 211	287	167	2 482	20
N	Erbrg. v. sonst. wirtschaftl. Dienstleistg.	71 376	51 572	19 744	690	69 629	1 723
78.2, 78.3	dar. Überlassung von Arbeitskräften	25 962	23 233	2 729	74	25 424	530
O-Q	Öff. Verwaltung, Verteidigung, Sozialvers.; Erzieh. u. Unterr.; Gesundh.- u. Sozialw.	205 450	139 269	66 014	10 588	203 896	1 541
O	Öff. Verwaltung, Verteidigung, Sozialvers.	62 392	42 781	19 580	1 687	62 232	159
84.1	dar. Öffentliche Verwaltung	47 123	30 511	16 603	1 118	46 974	148
P	Erziehung und Unterricht	42 225	31 493	10 658	5 022	41 648	575
Q	Gesundheits- und Sozialwesen	100 833	64 995	35 776	3 879	100 016	807
86	Gesundheitswesen	57 097	41 871	15 193	2 436	56 457	634
87-88	Heime und Sozialwesen	43 736	23 124	20 583	1 443	43 559	173
R-U	Kunst, Unterhaltung und Erholung; sonst. Dienstleistg.; Priv. Haushalte; Exterr. Org.	26 715	19 644	7 011	1 773	26 341	372
R	Kunst, Unterhaltung und Erholung	5 910	4 847	1 046	175	5 683	227
S	Erbrg. v. sonstigen Dienstleistungen	20 501	14 612	5 848	1 598	20 363	136
T	Priv. Haushalte mit Hauspersonal; Dienstleistg. u. Herst. v. Waren durch priv. Haush. f. d. Eigenbed.	296	177	117	-	290	6
U	Exterritoriale Organisationen und Körperschaften	8	8	-	-	5	3
	Insgesamt ⁴⁾	758 839	606 682	151 443	34 597	749 678	9 051

1) Klassifikation der Wirtschaftszweige, Ausgabe 2008 (WZ 2008) - 2) einschließlich Fälle "ohne Angabe" -

3) ohne "Staatenlos" bzw. "Personen mit ungeklärter Staatsangehörigkeit" - 4) einschließlich Fälle ohne Angabe zur Wirtschaftsgliederung

1) Klassifikation der Wirtschaftszweige, Ausgabe 2008 (WZ 2008) - 2) einschließlich Fälle "ohne Angabe" - 3) ohne "Staatenlos" bzw. "Personen mit ungeklärter Staatsangehörigkeit" - 4) einschließlich Fälle ohne Angabe zur Wirtschaftsgliederung

1.4 Sozialversicherungspflichtig Beschäftigte am Arbeitsort am 30.06.2011

Lfd. Nr.	Geschlecht Wirtschaftsgliederung ¹⁾	Insgesamt	Davon	
			unter 20	20 bis 25
	Insgesamt			
1	A Land- und Forstwirtschaft, Fischerei	16 034	475	1 276
2	B-F Produzierendes Gewerbe	219 916	4 544	18 499
3	B-E Produzierendes Gewerbe ohne Baugewerbe	158 487	3 479	14 034
4	C Verarbeitendes Gewerbe	135 368	3 005	12 327
5	F Baugewerbe	61 429	1 065	4 465
6	G-U Dienstleistungsbereiche	522 882	7 819	44 036
7	G-I Handel, Verkehr, Gastgewerbe	162 841	3 166	15 098
8	J Information und Kommunikation	9 344	42	672
9	K Finanz- und Versicherungsdienstleistg.	13 430	139	1 125
10	L Grundstücks- und Wohnungswesen	6 969	54	353
11	M-N Freiberufliche, wissenschaftliche, technische Dienstleistg.; sonstige wirtschaftliche Dienstleistg.	98 133	669	8 934
12	O-Q Öffentliche Verwaltung, Verteidigung, Sozialversicherung; Erziehung und Unterricht; Gesundheits- und Sozialwesen	205 450	3 049	15 077
13	R-U Kunst, Unterhaltung und Erholung; sonstige Dienstleistg.; Private Haushalte; Exterritoriale Organisationen	26 715	700	2 777
14	Zusammen²⁾	758 839	12 839	63 812
	Männlich			
15	A Land- und Forstwirtschaft, Fischerei	11 292	400	997
16	B-F Produzierendes Gewerbe	171 802	3 798	15 141
17	B-E Produzierendes Gewerbe ohne Baugewerbe	116 939	2 805	11 019
18	C Verarbeitendes Gewerbe	98 967	2 404	9 664
19	F Baugewerbe	54 863	993	4 122
20	G-U Dienstleistungsbereiche	200 304	3 530	19 087
21	G-I Handel, Verkehr, Gastgewerbe	80 068	1 740	7 448
22	J Information und Kommunikation	6 018	.	415
23	K Finanz- und Versicherungsdienstleistg.	3 923	47	408
24	L Grundstücks- und Wohnungswesen	3 162	.	131
25	M-N Freiberufliche, wissenschaftliche, technische Dienstleistg.; sonstige wirtschaftliche Dienstleistg.	51 063	336	5 153
26	O-Q Öffentliche Verwaltung, Verteidigung, Sozialversicherung; Erziehung und Unterricht; Gesundheits- und Sozialwesen	48 514	1 148	4 781
27	R-U Kunst, Unterhaltung und Erholung; sonstige Dienstleistg.; Private Haushalte; Exterritoriale Organisationen	7 556	211	751
28	Zusammen²⁾	383 403	7 728	35 226
	Weiblich			
29	A Land- und Forstwirtschaft, Fischerei	4 742	75	279
30	B-F Produzierendes Gewerbe	48 114	746	3 358
31	B-E Produzierendes Gewerbe ohne Baugewerbe	41 548	674	3 015
32	C Verarbeitendes Gewerbe	36 401	601	2 663
33	F Baugewerbe	6 566	72	343
34	G-U Dienstleistungsbereiche	322 578	4 289	24 949
35	G-I Handel, Verkehr, Gastgewerbe	82 773	1 426	7 650
36	J Information und Kommunikation	3 326	.	257
37	K Finanz- und Versicherungsdienstleistg.	9 507	92	717
38	L Grundstücks- und Wohnungswesen	3 807	.	222
39	M-N Freiberufliche, wissenschaftliche, technische Dienstleistg.; sonstige wirtschaftliche Dienstleistg.	47 070	333	3 781
40	O-Q Öffentliche Verwaltung, Verteidigung, Sozialversicherung; Erziehung und Unterricht; Gesundheits- und Sozialwesen	156 936	1 901	10 296
41	R-U Kunst, Unterhaltung und Erholung; sonstige Dienstleistg.; Private Haushalte; Exterritoriale Organisationen	19 159	489	2 026
42	Zusammen²⁾	375 436	5 111	28 586

1) Klassifikation der Wirtschaftszweige, Ausgabe 2008 (WZ 2008)

2) einschließlich Fälle ohne Angabe zur Wirtschaftsgliederung

nach Geschlecht, zusammengefassten Wirtschaftsabschnitten und Altersgruppen

im Alter von ... bis unter ... Jahren									Lfd. Nr.
25 bis 30	30 bis 35	35 bis 40	40 bis 45	45 bis 50	50 bis 55	55 bis 60	60 bis 65	65 und mehr	
1 203	992	1 020	2 009	2 649	2 685	2 509	1 144	72	1
20 767	21 555	20 125	29 229	35 824	31 653	26 684	10 472	564	2
15 475	14 895	13 487	20 168	25 544	23 090	19 837	8 076	402	3
13 859	13 313	11 975	17 327	21 430	18 979	16 106	6 691	356	4
5 292	6 660	6 638	9 061	10 280	8 563	6 847	2 396	162	5
50 577	50 371	47 160	67 844	81 619	75 643	69 235	26 808	1 770	6
16 198	16 071	15 877	22 861	25 946	22 391	18 347	6 322	564	7
1 294	1 439	1 079	1 426	1 331	1 044	762	241	14	8
1 230	1 247	1 761	2 170	1 971	1 774	1 554	429	30	9
434	565	575	864	1 143	1 208	1 211	518	44	10
12 264	11 426	9 037	11 592	14 053	13 159	12 253	4 249	497	11
16 302	16 876	16 556	25 608	33 476	32 732	31 747	13 521	506	12
2 855	2 747	2 275	3 323	3 699	3 335	3 361	1 528	115	13
72 547	72 918	68 305	99 082	120 094	109 982	98 429	38 425	2 406	14
925	710	715	1 322	1 730	1 832	1 747	858	56	15
16 776	17 164	16 025	22 567	27 218	24 018	20 152	8 464	479	16
11 914	11 079	10 040	14 413	18 064	16 501	14 331	6 430	343	17
10 661	9 920	8 911	12 195	14 914	13 310	11 423	5 263	302	18
4 862	6 085	5 985	8 154	9 154	7 517	5 821	2 034	136	19
21 475	20 865	18 381	24 327	28 150	26 175	25 035	12 072	1 207	20
8 288	8 120	7 659	10 679	12 115	10 696	9 107	3 830	386	21
903	947	750	915	824	621	442	162	.	22
459	494	602	578	475	353	321	167	19	23
182	233	247	396	483	560	569	304	.	24
7 022	6 076	4 625	5 599	6 640	6 371	6 229	2 619	393	25
4 051	4 303	3 902	5 200	6 520	6 610	7 303	4 405	291	26
570	692	596	960	1 093	964	1 064	585	70	27
39 176	38 739	35 121	48 216	57 099	52 026	46 935	21 395	1 742	28
278	282	305	687	919	853	762	286	16	29
3 991	4 391	4 100	6 662	8 606	7 635	6 532	2 008	85	30
3 561	3 816	3 447	5 755	7 480	6 589	5 506	1 646	59	31
3 198	3 393	3 064	5 132	6 516	5 669	4 683	1 428	54	32
430	575	653	907	1 126	1 046	1 026	362	26	33
29 102	29 506	28 779	43 517	53 469	49 468	44 200	14 736	563	34
7 910	7 951	8 218	12 182	13 831	11 695	9 240	2 492	178	35
391	492	329	511	507	423	320	79	.	36
771	753	1 159	1 592	1 496	1 421	1 233	262	11	37
252	332	328	468	660	648	642	214	.	38
5 242	5 350	4 412	5 993	7 413	6 788	6 024	1 630	104	39
12 251	12 573	12 654	20 408	26 956	26 122	24 444	9 116	215	40
2 285	2 055	1 679	2 363	2 606	2 371	2 297	943	45	41
33 371	34 179	33 184	50 866	62 995	57 956	51 494	17 030	664	42

**1.5 Sozialversicherungspflichtig Beschäftigte am
Beschäftigten, zusammengefasst**

Lfd. Nr.	Deutsche/Ausländische Beschäftigte		Insgesamt		
	Wirtschaftsgliederung ¹⁾			unter 20	20 bis 25
	Deutsche Beschäftigte				
1	A	Land- und Forstwirtschaft, Fischerei	15 658	459	1 225
2	B-F	Produzierendes Gewerbe	217 840	4 515	18 401
3	B-E	Produzierendes Gewerbe ohne Baugewerbe	157 234	3 459	13 976
4	C	Verarbeitendes Gewerbe	134 177	2 989	12 275
5	F	Baugewerbe	60 606	1 056	4 425
6	G-U	Dienstleistungsbereiche	516 173	7 744	43 527
7	G-I	Handel, Verkehr, Gastgewerbe	160 407	3 127	14 878
8	J	Information und Kommunikation	9 208	42	656
9	K	Finanz- und Versicherungsdienstleistg.	13 395	139	1 118
10	L	Grundstücks- und Wohnungswesen	6 932	54	352
11	M-N	Freiberufliche, wissenschaftliche, technische Dienst- leistg.; sonstige wirtschaftliche Dienstleistg.	95 994	651	8 805
12	O-Q	Öffentliche Verwaltung, Verteidigung, Sozialversicherung; Erziehung und Unterricht; Gesundheits- und Sozialwesen	203 896	3 037	14 981
13	R-U	Kunst, Unterhaltung und Erholung; sonstige Dienstleistg.; Private Haushalte; Exterritoriale Organisationen	26 341	694	2 737
14	Zusammen²⁾		749 678	12 719	63 154
	Ausländische Beschäftigte				
15	A	Land- und Forstwirtschaft, Fischerei	374	15	51
16	B-F	Produzierendes Gewerbe	2 049	28	94
17	B-E	Produzierendes Gewerbe ohne Baugewerbe	1 237	.	56
18	C	Verarbeitendes Gewerbe	1 176	15	50
19	F	Baugewerbe	812	.	38
20	G-U	Dienstleistungsbereiche	6 628	70	496
21	G-I	Handel, Verkehr, Gastgewerbe	2 410	37	217
22	J	Information und Kommunikation	131	-	15
23	K	Finanz- und Versicherungsdienstleistg.	33	-	.
24	L	Grundstücks- und Wohnungswesen	36	-	.
25	M-N	Freiberufliche, wissenschaftliche, technische Dienst- leistg.; sonstige wirtschaftliche Dienstleistg.	2 105	15	125
26	O-Q	Öffentliche Verwaltung, Verteidigung, Sozialversicherung; Erziehung und Unterricht; Gesundheits- und Sozialwesen	1 541	.	92
27	R-U	Kunst, Unterhaltung und Erholung; sonstige Dienstleistg.; Private Haushalte; Exterritoriale Organisationen	372	.	40
28	Zusammen²⁾		9 051	113	641
	Insgesamt				
29	A	Land- und Forstwirtschaft, Fischerei	16 034	475	1 276
30	B-F	Produzierendes Gewerbe	219 916	4 544	18 499
31	B-E	Produzierendes Gewerbe ohne Baugewerbe	158 487	3 479	14 034
32	C	Verarbeitendes Gewerbe	135 368	3 005	12 327
33	F	Baugewerbe	61 429	1 065	4 465
34	G-U	Dienstleistungsbereiche	522 882	7 819	44 036
35	G-I	Handel, Verkehr, Gastgewerbe	162 841	3 166	15 098
36	J	Information und Kommunikation	9 344	42	672
37	K	Finanz- und Versicherungsdienstleistg.	13 430	139	1 125
38	L	Grundstücks- und Wohnungswesen	6 969	54	353
39	M-N	Freiberufliche, wissenschaftliche, technische Dienst- leistg.; sonstige wirtschaftliche Dienstleistg.	98 133	669	8 934
40	O-Q	Öffentliche Verwaltung, Verteidigung, Sozialversicherung; Erziehung und Unterricht; Gesundheits- und Sozialwesen	205 450	3 049	15 077
41	R-U	Kunst, Unterhaltung und Erholung; sonstige Dienstleistg.; Private Haushalte; Exterritoriale Organisationen	26 715	700	2 777
42	Zusammen²⁾		758 839	12 839	63 812

1) Klassifikation der Wirtschaftszweige, Ausgabe 2008 (WZ 2008)

2) einschließlich Fälle ohne Angabe zur Wirtschaftsgliederung

**Arbeitsort am 30.06.2011 nach deutschen und ausländischen
Wirtschaftsabschnitten und Altersgruppen**

Davon im Alter von ... bis unter ... Jahren									Lfd. Nr.
25 bis 30	30 bis 35	35 bis 40	40 bis 45	45 bis 50	50 bis 55	55 bis 60	60 bis 65	65 und mehr	
Insgesamt									
1 147	939	968	1 956	2 604	2 650	2 498	1 140	72	1
20 531	21 199	19 771	28 885	35 568	31 444	26 552	10 419	555	2
15 318	14 680	13 281	19 980	25 394	22 962	19 743	8 046	395	3
13 718	13 106	11 778	17 143	21 284	18 854	16 016	6 664	350	4
5 213	6 519	6 490	8 905	10 174	8 482	6 809	2 373	160	5
49 531	49 099	46 035	66 829	80 851	75 178	68 940	26 688	1 751	6
15 854	15 667	15 476	22 458	25 628	22 223	18 251	6 288	557	7
1 255	1 406	1 059	1 410	1 325	1 043	759	239	14	8
1 224	1 239	1 757	2 164	1 970	1 771	1 554	429	30	9
431	562	563	860	1 139	1 205	1 205	517	44	10
11 972	11 015	8 684	11 249	13 793	12 985	12 150	4 200	490	11
16 003	16 526	16 284	25 406	33 330	32 645	31 682	13 497	505	12
2 792	2 684	2 212	3 282	3 666	3 306	3 339	1 518	111	13
71 209	71 237	66 774	97 670	119 025	109 273	97 991	38 248	2 378	14
56	52	52	53	45	35	11	4	-	15
234	353	351	338	253	208	129	53	8	16
155	213	204	185	149	128	92	30	.	17
139	205	195	181	145	125	89	27	5	18
79	140	147	153	104	80	37	23	.	19
1 033	1 265	1 116	1 008	757	459	289	117	18	20
340	404	398	400	315	167	94	31	7	21
37	32	19	16	6	.	3	.	-	22
6	8	4	6	-	.	-	-	-	23
3	3	12	4	4	.	5	.	-	24
287	406	349	341	256	170	100	49	7	25
297	349	271	201	143	86	65	24	.	26
63	63	63	40	33	29	22	10	.	27
1 323	1 670	1 519	1 399	1 055	702	429	174	26	28
1 203	992	1 020	2 009	2 649	2 685	2 509	1 144	72	29
20 767	21 555	20 125	29 229	35 824	31 653	26 684	10 472	564	30
15 475	14 895	13 487	20 168	25 544	23 090	19 837	8 076	402	31
13 859	13 313	11 975	17 327	21 430	18 979	16 106	6 691	356	32
5 292	6 660	6 638	9 061	10 280	8 563	6 847	2 396	162	33
50 577	50 371	47 160	67 844	81 619	75 643	69 235	26 808	1 770	34
16 198	16 071	15 877	22 861	25 946	22 391	18 347	6 322	564	35
1 294	1 439	1 079	1 426	1 331	1 044	762	241	14	36
1 230	1 247	1 761	2 170	1 971	1 774	1 554	429	30	37
434	565	575	864	1 143	1 208	1 211	518	44	38
12 264	11 426	9 037	11 592	14 053	13 159	12 253	4 249	497	39
16 302	16 876	16 556	25 608	33 476	32 732	31 747	13 521	506	40
2 855	2 747	2 275	3 323	3 699	3 335	3 361	1 528	115	41
72 547	72 918	68 305	99 082	120 094	109 982	98 429	38 425	2 406	42

**Noch 1.5 Sozialversicherungspflichtig Beschäftigte am
Beschäftigten, zusammengefasst**

Lfd. Nr.	Deutsche/Ausländische Beschäftigte		Insgesamt		
	Wirtschaftsgliederung ¹⁾			unter 20	20 bis 25
					Darunter:
		Deutsche Beschäftigte			
1	A	Land- und Forstwirtschaft, Fischerei	4 614	72	261
2	B-F	Produzierendes Gewerbe	47 806	744	3 342
3	B-E	Produzierendes Gewerbe ohne Baugewerbe	41 286	673	3 002
4	C	Verarbeitendes Gewerbe	36 162	600	2 653
5	F	Baugewerbe	6 520	71	340
6	G-U	Dienstleistungsbereiche	319 693	4 259	24 734
7	G-I	Handel, Verkehr, Gastgewerbe	81 990	1 411	7 577
8	J	Information und Kommunikation	3 280	.	250
9	K	Finanz- und Versicherungsdienstleistg.	9 483	92	713
10	L	Grundstücks- und Wohnungswesen	3 793	.	222
11	M-N	Freiberufliche, wissenschaftliche, technische Dienst- leistg.; sonstige wirtschaftliche Dienstleistg.	46 056	327	3 718
12	O-Q	Öffentliche Verwaltung, Verteidigung, Sozialversicherung; Erziehung und Unterricht; Gesundheits- und Sozialwesen	156 105	1 895	10 244
13	R-U	Kunst, Unterhaltung und Erholung; sonstige Dienstleistg.; Private Haushalte; Exterritoriale Organisationen	18 986	486	2 010
14		Zusammen²⁾	372 115	5 076	28 337
		Ausländische Beschäftigte			
15	A	Land- und Forstwirtschaft, Fischerei	128	.	18
16	B-F	Produzierendes Gewerbe	306	.	15
17	B-E	Produzierendes Gewerbe ohne Baugewerbe	261	.	.
18	C	Verarbeitendes Gewerbe	238	.	10
19	F	Baugewerbe	45	.	.
20	G-U	Dienstleistungsbereiche	2 849	.	209
21	G-I	Handel, Verkehr, Gastgewerbe	773	14	73
22	J	Information und Kommunikation	46	-	7
23	K	Finanz- und Versicherungsdienstleistg.	23	-	3
24	L	Grundstücks- und Wohnungswesen	14	-	-
25	M-N	Freiberufliche, wissenschaftliche, technische Dienst- leistg.; sonstige wirtschaftliche Dienstleistg.	996	.	60
26	O-Q	Öffentliche Verwaltung, Verteidigung, Sozialversicherung; Erziehung und Unterricht; Gesundheits- und Sozialwesen	825	.	50
27	R-U	Kunst, Unterhaltung und Erholung; sonstige Dienstleistg.; Private Haushalte; Exterritoriale Organisationen	172	.	16
28		Zusammen²⁾	3 283	33	242
		Insgesamt			
29	A	Land- und Forstwirtschaft, Fischerei	4 742	75	279
30	B-F	Produzierendes Gewerbe	48 114	746	3 358
31	B-E	Produzierendes Gewerbe ohne Baugewerbe	41 548	674	3 015
32	C	Verarbeitendes Gewerbe	36 401	601	2 663
33	F	Baugewerbe	6 566	72	343
34	G-U	Dienstleistungsbereiche	322 578	4 289	24 949
35	G-I	Handel, Verkehr, Gastgewerbe	82 773	1 426	7 650
36	J	Information und Kommunikation	3 326	.	257
37	K	Finanz- und Versicherungsdienstleistg.	9 507	92	717
38	L	Grundstücks- und Wohnungswesen	3 807	.	222
39	M-N	Freiberufliche, wissenschaftliche, technische Dienst- leistg.; sonstige wirtschaftliche Dienstleistg.	47 070	333	3 781
40	O-Q	Öffentliche Verwaltung, Verteidigung, Sozialversicherung; Erziehung und Unterricht; Gesundheits- und Sozialwesen	156 936	1 901	10 296
41	R-U	Kunst, Unterhaltung und Erholung; sonstige Dienstleistg.; Private Haushalte; Exterritoriale Organisationen	19 159	489	2 026
42		Zusammen²⁾	375 436	5 111	28 586

1) Klassifikation der Wirtschaftszweige, Ausgabe 2008 (WZ 2008)

2) einschließlich Fälle ohne Angabe zur Wirtschaftsgliederung

**Arbeitsort am 30.06.2011 nach deutschen und ausländischen
Wirtschaftsabschnitten und Altersgruppen**

Davon im Alter von ... bis unter ... Jahren									Lfd. Nr.
25 bis 30	30 bis 35	35 bis 40	40 bis 45	45 bis 50w	50 bis 55	55 bis 60	60 bis 65	65 und mehr	
weiblich									
257	264	291	670	901	840	757	285	16	1
3 924	4 316	4 046	6 621	8 583	7 618	6 523	2 005	84	2
3 505	3 752	3 397	5 721	7 462	6 574	5 497	1 645	58	3
3 150	3 334	3 016	5 100	6 499	5 656	4 674	1 427	53	4
419	564	649	900	1 121	1 044	1 026	360	26	5
28 630	28 964	28 282	43 080	53 141	49 257	44 088	14 703	555	6
7 789	7 818	8 092	12 049	13 740	11 634	9 217	2 488	175	7
379	479	323	507	506	422	318	79	.	8
765	746	1 156	1 590	1 496	1 419	1 233	262	11	9
249	331	322	466	660	646	642	214	.	10
5 107	5 171	4 235	5 818	7 284	6 699	5 977	1 618	102	11
12 091	12 390	12 506	20 307	26 864	26 078	24 414	9 102	214	12
2 250	2 029	1 648	2 343	2 591	2 359	2 287	940	43	13
32 811	33 544	32 619	50 371	62 626	57 715	51 368	16 993	655	14
21	18	14	17	18	13	5	.	-	15
67	74	54	41	23	17	9	3	.	16
56	63	50	34	18	.	9	.	.	17
48	58	48	32	17	13	9	.	.	18
11	11	4	7	5	.	-	.	-	19
465	541	492	434	325	207	110	31	.	20
120	133	125	131	90	60	22	.	.	21
12	13	6	4	.	.	.	-	-	22
6	.	3	.	-	.	-	-	-	23
3	.	6	.	-	.	-	-	-	24
131	178	174	174	127	87	46	12	.	25
158	183	147	101	92	43	30	14	.	26
35	26	31	20	.	12	.	.	.	27
553	633	560	492	366	237	124	35	8	28
278	282	305	687	919	853	762	286	16	29
3 991	4 391	4 100	6 662	8 606	7 635	6 532	2 008	85	30
3 561	3 816	3 447	5 755	7 480	6 589	5 506	1 646	59	31
3 198	3 393	3 064	5 132	6 516	5 669	4 683	1 428	54	32
430	575	653	907	1 126	1 046	1 026	362	26	33
29 102	29 506	28 779	43 517	53 469	49 468	44 200	14 736	563	34
7 910	7 951	8 218	12 182	13 831	11 695	9 240	2 492	178	35
391	492	329	511	507	423	320	79	.	36
771	753	1 159	1 592	1 496	1 421	1 233	262	11	37
252	332	328	468	660	648	642	214	.	38
5 242	5 350	4 412	5 993	7 413	6 788	6 024	1 630	104	39
12 251	12 573	12 654	20 408	26 956	26 122	24 444	9 116	215	40
2 285	2 055	1 679	2 363	2 606	2 371	2 297	943	45	41
33 371	34 179	33 184	50 866	62 995	57 956	51 494	17 030	664	42

**1.6 Sozialversicherungspflichtig Beschäftigte am Arbeitsort am 30.06.2011 nach zusammengefassten
Wirtschaftsabschnitten, Altersgruppen, Ausländern sowie beruflicher Ausbildung**

Wirtschaftsgliederung ¹⁾ Altersgruppen (von ... bis unter ... Jahren) Ausländer		Ins- gesamt ²⁾	Darunter				ohne abge- schlossene Berufs- ausbildung
			mit abgeschlossener Berufsausbildung				
			zusam- men	davon mit Abschluss an einer			
Berufs- fach-/ Fach- schule	Fach- hoch- schule	wissenschaf- lichen Hoch- schule, Uni- versität					
		Insgesamt					
A	Land- und Forstwirtschaft, Fischerei	16 034	12 097	10 917	621	559	1 208
B-F	Produzierendes Gewerbe	219 916	170 852	154 313	8 288	8 251	16 610
B-E	Produzierendes Gewerbe ohne Baugewerbe	158 487	126 584	112 232	7 005	7 347	12 888
C	Verarbeitendes Gewerbe	135 368	107 367	96 006	5 461	5 900	11 137
F	Baugewerbe	61 429	44 268	42 081	1 283	904	3 722
G-U	Dienstleistungsbereiche	522 882	395 130	343 937	18 252	32 941	41 413
G-I	Handel, Verkehr, Gastgewerbe	162 841	114 642	110 453	2 058	2 131	13 223
J	Information und Kommunikation	9 344	6 215	4 345	572	1 298	466
K	Finanz- und Versicherungsdienstleistg.	13 430	10 412	8 770	589	1 053	839
L	Grundstücks- und Wohnungswesen	6 969	4 990	4 108	464	418	283
M-N	Freiberufliche, wissenschaftl., techn. Dienst- leistg.; sonstige wirtschaftliche Dienstleistg.	98 133	64 307	55 501	3 608	5 198	10 088
O-Q	Öff. Verwaltung, Verteidigung, Sozialvers.; Erzieh. und Unterr.; Gesundh.- und Sozialw.	205 450	175 825	144 622	10 177	21 026	14 155
R-U	Kunst, Unterhaltung und Erholung; sonstige Dienstleistg.; Priv. Haushalte; Exterr. Org.	26 715	18 739	16 138	784	1 817	2 359
unter 20		12 839	873	852	17	4	10 276
20 bis 25		63 812	32 954	32 179	520	255	20 259
25 bis 30		72 547	51 887	45 645	2 083	4 159	6 224
30 bis 35		72 918	55 135	46 614	2 746	5 775	3 442
35 bis 40		68 305	53 380	47 008	2 162	4 210	2 551
40 bis 45		99 082	79 457	71 116	2 899	5 442	3 574
45 bis 50		120 094	98 001	87 391	4 575	6 035	4 224
50 bis 55		109 982	90 492	80 316	4 544	5 632	3 844
55 bis 60		98 429	81 756	70 125	4 956	6 675	3 447
60 bis 65		38 425	32 444	26 784	2 476	3 184	1 308
65 und mehr		2 406	1 703	1 140	183	380	84
Insgesamt ²⁾		758 839	578 082	509 170	27 161	41 751	59 233
darunter Ausländer		9 051	3 992	2 256	177	1 559	1 410

1) Klassifikation der Wirtschaftszweige, Ausgabe 2008 (WZ 2008)

2) einschl. Fälle "mit unbekannter Ausbildung" bzw. "Angabe nicht möglich" oder "ohne Angabe"

**Noch 1.6 Sozialversicherungspflichtig Beschäftigte am Arbeitsort am 30.06.2011 nach zusammengefassten
Wirtschaftsabschnitten, Altersgruppen, Ausländern sowie beruflicher Ausbildung**

Wirtschaftsgliederung ¹⁾ Altersgruppen (von ... bis unter ... Jahren) Ausländer		Ins- gesamt ²⁾	Darunter				ohne abge- schlossene Berufs- ausbildung
			mit abgeschlossener Berufsausbildung				
			zusam- men	davon mit Abschluss an einer			
		Berufs- fach-/ Fach- schule		Fach- hoch- schule	wissenschaft- lichen Hoch- schule, Uni- versität		
			Darunter: weiblich				
A	Land- und Forstwirtschaft, Fischerei	4 742	3 548	3 109	260	179	296
B-F	Produzierendes Gewerbe	48 114	37 586	32 523	2 678	2 385	3 741
B-E	Produzierendes Gewerbe ohne Baugewerbe	41 548	32 666	28 268	2 286	2 112	3 444
C	Verarbeitendes Gewerbe	36 401	28 313	24 887	1 741	1 685	3 111
F	Baugewerbe	6 566	4 920	4 255	392	273	297
G-U	Dienstleistungsbereiche	322 578	251 559	222 388	11 594	17 577	22 893
G-I	Handel, Verkehr, Gastgewerbe	82 773	59 675	57 574	1 028	1 073	6 831
J	Information und Kommunikation	3 326	2 241	1 695	183	363	140
K	Finanz- und Versicherungsdienstleistg.	9 507	7 456	6 427	409	620	488
L	Grundstücks- und Wohnungswesen	3 807	2 852	2 361	291	200	162
M-N	Freiberufliche, wissenschaftl., techn. Dienst- leistg.; sonstige wirtschaftliche Dienstleistg.	47 070	29 393	25 562	1 683	2 148	4 982
O-Q	Öff. Verwaltung, Verteidigung, Sozialvers.; Erzieh. und Unterr.; Gesundh.- und Sozialw.	156 936	135 902	116 125	7 516	12 261	8 751
R-U	Kunst, Unterhaltung und Erholung; sonstige Dienstleistg.; Priv. Haushalte; Exterr. Org.	19 159	14 040	12 644	484	912	1 539
unter 20		5 111	394	382	.	.	4 051
20 bis 25		28 586	14 977	14 474	337	166	8 817
25 bis 30		33 371	24 482	20 886	1 138	2 458	2 515
30 bis 35		34 179	26 622	22 283	1 355	2 984	1 352
35 bis 40		33 184	26 522	23 488	1 021	2 013	1 207
40 bis 45		50 866	41 467	37 255	1 583	2 629	1 894
45 bis 50		62 995	52 104	46 543	2 682	2 879	2 260
50 bis 55		57 956	48 087	42 726	2 618	2 743	2 128
55 bis 60		51 494	43 031	37 156	2 727	3 148	1 984
60 bis 65		17 030	14 534	12 452	1 031	1 051	691
65 und mehr		664	474	376	.	.	32
Insgesamt ²⁾		375 436	292 694	258 021	14 532	20 141	26 931
darunter Ausländer		3 283	1 428	679	77	672	693

1) Klassifikation der Wirtschaftszweige, Ausgabe 2008 (WZ 2008)

2) einschl. Fälle "mit unbekannter Ausbildung" bzw. "Angabe nicht möglich" oder "ohne Angabe"

**1.7 Sozialversicherungspflichtig Beschäftigte am Arbeitsort am 30.06.2011 nach Berufsbereichen,
-abschnitten und ausgewählten -gruppen sowie beruflicher Ausbildung**

Berufliche Gliederung ¹⁾	Ins- gesamt ²⁾	Darunter				ohne abge- schlossene Berufs- ausbildung
		mit abgeschlossener Berufsausbildung				
		zusammen	davon mit Abschluss an einer			
Berufs- fach-/ Fach- schule	Fach- hoch- schule		wissenschaft- lichen Hoch- schule, Uni- versität			
				Insgesamt		
Pflanzenbauer, Tierzüchter, Fischereiberufe	19 727	14 417	13 400	532	485	1 781
Bergleute, Mineralgewinner	974	827	813	7	7	102
Fertigungsberufe						
Steinbearbeiter, Baustoffhersteller	1 606	1 257	1 234	15	8	153
Keramiker, Glasmacher	1 324	1 204	1 192	8	4	55
Chemiearbeiter, Kunststoffverarbeiter	14 759	12 615	12 426	114	75	1 104
darunter Chemiearbeiter	11 280	9 653	9 487	99	67	742
Papierhersteller, -verarbeiter, Drucker	2 641	1 962	1 922	22	18	355
darunter Drucker	1 579	1 101	1 080	10	11	251
Holzaufbereiter, Holzwarenfertiger u. verw. Berufe	1 203	1 035	1 028	.	.	77
Metallerzeuger, -bearbeiter	13 923	11 269	11 220	37	12	1 109
darunter Metallverformer (spanend)	5 422	4 257	4 233	19	5	552
Schlosser, Mechaniker und zugeordnete Berufe	48 645	37 627	37 384	179	64	4 372
darunter Schlosser	23 165	18 396	18 324	58	14	1 853
Mechaniker	11 595	8 628	8 553	51	24	1 450
Elektriker	18 839	15 238	15 049	133	56	1 458
Montierer und Metallberufe, a.n.g.	6 245	4 457	4 438	14	5	465
Textil- und Bekleidungsberufe	1 037	627	622	5	-	95
darunter Textilverarbeiter	778	509	504	5	-	88
Lederhersteller, Leder- und Fellverarbeiter	446	329	322	.	.	37
Ernährungsberufe	19 668	12 717	12 646	44	27	2 447
darunter Speisenerbeiter	11 744	6 682	6 646	23	13	1 529
Bauberufe	27 726	19 824	19 720	63	41	1 992
darunter Maurer, Betonbauer	8 889	6 581	6 557	16	8	618
Bau-, Raumausstatter, Polsterer	4 707	3 122	3 110	8	4	297
Tischler, Modellbauer	4 722	3 348	3 327	16	5	478
Maler, Lackierer und verwandte Berufe	5 355	3 669	3 660	6	3	672
Warenprüfer, Versandfertigmacher	8 726	6 114	5 909	122	83	881
Hilfsarbeiter ohne nähere Tätigkeitsangabe	25 466	16 714	16 585	57	72	3 379
Maschinisten und zugehörige Berufe	7 260	5 800	5 748	34	18	405
Fertigungsberufe zusammen	214 298	158 928	157 542	883	503	19 831
Technische Berufe						
Ingenieure, Chemiker, Physiker, Mathematiker	13 137	11 931	2 373	4 475	5 083	111
darunter Ingenieure	11 959	10 849	2 237	4 329	4 283	105
Techniker, technische Sonderfachkräfte	23 413	19 812	14 692	2 903	2 217	830
darunter Techniker	17 855	15 199	10 754	2 576	1 869	479
Technische Berufe zusammen	36 550	31 743	17 065	7 378	7 300	941
Dienstleistungsberufe						
Warenkaufleute	57 136	41 905	40 220	870	815	5 660
Dienstleistungskaufleute und zugehörige Berufe	17 314	13 755	11 819	758	1 178	1 223
darunter Bank-, Versicherungskaufleute	10 400	8 791	7 333	519	939	689
Verkehrsberufe	68 325	47 905	47 349	340	216	4 461
darunter Berufe des Landverkehrs	35 181	25 128	24 993	84	51	1 366
Organisations-, Verwaltungs-, Büroberufe	149 502	124 555	102 888	9 594	12 073	6 893
darunter Bürofach-, Bürohilfskräfte	114 064	94 965	84 061	5 532	5 372	5 782
Ordnungs-, Sicherheitsberufe	14 658	9 851	9 248	151	452	742
Schriftwerkschaffende, -ordnende, künstl. Berufe	4 933	3 607	2 149	363	1 095	324
Gesundheitsdienstberufe	61 969	52 858	45 529	935	6 394	3 029
darunter Ärzte, Apotheker	7 347	7 132	839	207	6 086	42
Sozial- und Erziehungsberufe, a.n.g. geistes- und naturwissenschaftliche Berufe	58 124	50 853	35 156	4 981	10 716	2 195
darunter sozialpflegerische Berufe	42 071	36 573	31 934	3 205	1 434	1 792
Lehrer	12 687	11 193	2 658	1 421	7 114	348
Allgemeine Dienstleistungsberufe	42 503	22 922	22 624	172	126	6 378
darunter Reinigungsberufe	22 134	10 144	10 076	41	27	4 241
Dienstleistungsberufe zusammen	474 464	368 211	316 982	18 164	33 065	30 905
Sonstige Arbeitskräfte	12 571	3 937	3 350	196	391	5 673
Insgesamt²⁾	758 839	578 082	509 170	27 161	41 751	59 233

1) Klassifizierung der Berufe, Ausgabe 1988; 2) einschl. Fälle "mit unbekannter Ausbildung" bzw. "Angabe nicht möglich" oder "ohne Angabe"

**Noch 1.7 Sozialversicherungspflichtig Beschäftigte am Arbeitsort am 30.06.2011 nach Berufsbereichen,
-abschnitten und ausgewählten -gruppen sowie beruflicher Ausbildung**

Berufliche Gliederung ¹⁾	Ins- gesamt ²⁾	Darunter				
		mit abgeschlossener Berufsausbildung				ohne abge- schlossene Berufs- ausbildung
		zusammen	davon mit Abschluss an einer			
	Berufs- fach-/ Fach- schule		Fach- hoch- schule	wissenschaft- lichen Hoch- schule, Uni- versität		
Darunter: weiblich						
Pflanzenbauer, Tierzüchter, Fischereiberufe	6 454	4 674	4 359	179	136	569
Bergleute, Mineralgewinner	39	34	31	.	.	3
Fertigungsberufe						
Steinbearbeiter, Baustoffhersteller	141	117	109	.	.	14
Keramiker, Glasmacher	134	120	115	.	.	9
Chemiearbeiter, Kunststoffverarbeiter	3 488	2 983	2 929	35	19	258
darunter Chemiearbeiter	2 491	2 148	2 100	30	18	148
Papierhersteller, -verarbeiter, Drucker	905	639	620	8	11	132
darunter Drucker	618	430	420	3	7	105
Holzaufbereiter, Holzwarenfertiger u. verw. Berufe	165	140	138	.	.	19
Metallerzeuger, -bearbeiter	657	459	455	.	.	95
darunter Metallverformer (spanend)	181	135	132	.	.	22
Schlosser, Mechaniker und zugeordnete Berufe	2 580	1 847	1 795	36	16	286
darunter Schlosser	243	166	162	.	.	40
Mechaniker	352	250	242	3	5	46
Elektriker	979	767	758	5	4	74
Montierer und Metallberufe, a.n.g.	1 033	729	727	.	.	97
Textil- und Bekleidungsberufe	748	447	442	5	-	74
darunter Textilverarbeiter	629	411	406	5	-	73
Lederhersteller, Leder- und Fellverarbeiter	199	146	142	.	.	19
Ernährungsberufe	10 484	6 779	6 754	14	11	1 179
darunter Speisensbereiter	7 380	4 395	4 377	9	9	823
Bauberufe	570	494	474	14	6	42
darunter Maurer, Betonbauer	47	29	27	.	.	7
Bau-, Raumausstatter, Polsterer	182	123	119	.	.	17
Tischler, Modellbauer	176	133	131	.	.	23
Maler, Lackierer und verwandte Berufe	265	135	132	.	.	73
Warenprüfer, Versandfertigmacher	4 171	2 809	2 705	54	50	355
Hilfsarbeiter ohne nähere Tätigkeitsangabe	7 317	4 995	4 944	26	25	892
Maschinenisten und zugehörige Berufe	491	376	366	.	.	44
Fertigungsberufe zusammen	34 685	24 238	23 855	228	155	3 702
Technische Berufe						
Ingenieure, Chemiker, Physiker, Mathematiker	2 631	2 385	428	847	1 110	21
darunter Ingenieure	2 201	1 982	367	780	835	21
Techniker, technische Sonderfachkräfte	7 384	6 368	4 802	931	635	292
darunter Techniker	3 572	3 123	1 941	713	469	88
Technische Berufe zusammen	10 015	8 753	5 230	1 778	1 745	313
Dienstleistungsberufe						
Warenkaufleute	41 852	30 987	30 307	365	315	3 986
Dienstleistungskaufleute und zugehörige Berufe	11 256	9 064	7 881	505	678	698
darunter Bank-, Versicherungskaufleute	7 147	6 116	5 199	364	553	387
Verkehrsberufe	16 518	11 444	11 216	145	83	1 192
darunter Berufe des Landverkehrs	2 437	1 902	1 869	28	5	93
Organisations-, Verwaltungs-, Büroberufe	110 383	93 556	81 694	5 937	5 925	4 661
darunter Bürofach-, Bürohilfskräfte	91 426	77 160	69 731	3 980	3 449	4 070
Ordnungs-, Sicherheitsberufe	2 568	1 685	1 430	36	219	198
Schriftwerkschaffende, -ordnende, künstl. Berufe	2 715	2 106	1 345	245	516	179
Gesundheitsdienstberufe	53 252	45 161	40 744	842	3 575	2 447
darunter Ärzte, Apotheker	4 455	4 288	777	183	3 328	30
Sozial- und Erziehungsberufe, a.n.g. geistes- und naturwissenschaftliche Berufe	46 244	40 744	30 166	4 066	6 512	1 600
darunter sozialpflegerische Berufe	36 555	32 023	28 219	2 729	1 075	1 416
Lehrer	7 733	6 932	1 575	1 095	4 262	155
Allgemeine Dienstleistungsberufe	34 165	18 678	18 490	109	79	5 089
darunter Reinigungsberufe	16 557	7 201	7 154	26	21	3 305
Dienstleistungsberufe zusammen	318 953	253 425	223 273	12 250	17 902	20 050
Sonstige Arbeitskräfte	5 140	1 553	1 256	95	202	2 294
Insgesamt²⁾	375 436	292 694	258 021	14 532	20 141	26 931

1) Klassifizierung der Berufe, Ausgabe 1988; 2) einschl. Fälle "mit unbekannter Ausbildung" bzw. "Angabe nicht möglich" oder "ohne Angabe"

**1.8 Sozialversicherungspflichtig Beschäftigte am Arbeitsort am 30.06.2011 nach Berufsbereichen,
-abschnitten und ausgewählten -gruppen, Geschlecht, Vollzeit- und Teilzeitbeschäftigten,
Auszubildenden sowie nach deutschen und ausländischen Beschäftigten**

Berufliche Gliederung ¹⁾	Insge- samt ²⁾	Und zwar						
		männlich	weiblich	Vollzeit	Teilzeit	Auszubil- dende	Deut- sche	Aus- länder
Pflanzenbauer, Tierzüchter, Fischereiberufe	19 727	13 273	6 454	17 962	1 765	1 079	19 336	388
Bergleute, Mineralgewinner	974	935	39	968	6	81	972	.
Fertigungsberufe								
Steinbearbeiter, Baustoffhersteller	1 606	1 465	141	1 581	25	82	1 587	19
Keramiker, Glasmacher	1 324	1 190	134	1 303	21	34	1 319	5
Chemiearbeiter, Kunststoffverarbeiter	14 759	11 271	3 488	14 558	201	464	14 674	85
darunter Chemiearbeiter	11 280	8 789	2 491	11 100	180	358	11 211	69
Papierhersteller, -verarbeiter, Drucker	2 641	1 736	905	2 470	171	163	2 627	14
darunter Drucker	1 579	961	618	1 431	148	109	1 571	8
Holzaufbereiter, Holzwarenfertiger u. verw. Berufe	1 203	1 038	165	1 164	39	8	1 197	6
Metallerzeuger, -bearbeiter	13 923	13 266	657	13 825	98	646	13 638	281
darunter Metallverformer (spanend)	5 422	5 241	181	5 386	36	422	5 392	30
Schlosser, Mechaniker und zugeordnete Berufe	48 645	46 065	2 580	47 789	856	3 986	48 363	279
darunter Schlosser	23 165	22 922	243	22 957	208	1 469	23 018	145
Mechaniker	11 595	11 243	352	11 427	168	1 503	11 560	35
Elektriker	18 839	17 860	979	18 509	330	1 329	18 769	70
Montierer und Metallberufe, a.n.g.	6 245	5 212	1 033	6 135	110	96	6 186	59
Textil- und Bekleidungsberufe	1 037	289	748	875	162	23	1 018	19
darunter Textilverarbeiter	778	149	629	628	150	14	765	13
Lederhersteller, Leder- und Fellverarbeiter	446	247	199	416	30	33	442	4
Ernährungsberufe	19 668	9 184	10 484	14 783	4 885	1 594	18 905	759
darunter Speisensbereiter	11 744	4 364	7 380	7 906	3 838	1 047	11 158	583
Bauberufe	27 726	27 156	570	26 554	1 172	827	27 170	547
darunter Maurer, Betonbauer	8 889	8 842	47	8 720	169	290	8 653	230
Bau-, Raumausstatter, Polsterer	4 707	4 525	182	4 565	142	256	4 519	184
Tischler, Modellbauer	4 722	4 546	176	4 606	116	477	4 710	11
Maler, Lackierer und verwandte Berufe	5 355	5 090	265	5 254	101	671	5 315	39
Warenprüfer, Versandfertigtmacher	8 726	4 555	4 171	7 799	927	235	8 646	80
Hilfsarbeiter ohne nähere Tätigkeitsangabe	25 466	18 149	7 317	22 167	3 299	72	25 103	357
Maschinen- und zugehörige Berufe	7 260	6 769	491	7 011	249	220	7 238	21
Fertigungsberufe zusammen	214 298	179 613	34 685	201 364	12 934	11 216	211 426	2 839
Technische Berufe								
Ingenieure, Chemiker, Physiker, Mathematiker	13 137	10 506	2 631	12 548	589	47	12 951	183
darunter Ingenieure	11 959	9 758	2 201	11 487	472	43	11 847	110
Techniker, technische Sonderfachkräfte	23 413	16 029	7 384	21 926	1 487	536	23 257	152
darunter Techniker	17 855	14 283	3 572	16 875	980	224	17 726	126
Technische Berufe zusammen	36 550	26 535	10 015	34 474	2 076	583	36 208	335
Dienstleistungsberufe								
Warenkaufleute	57 136	15 284	41 852	35 169	21 967	3 249	56 539	590
Dienstleistungskaufleute und zugehörige Berufe	17 314	6 058	11 256	14 146	3 168	802	17 238	74
darunter Bank-, Versicherungskaufleute	10 400	3 253	7 147	8 396	2 004	516	10 380	20
Verkehrsberufe	68 325	51 807	16 518	55 902	12 423	951	67 793	522
darunter Berufe des Landverkehrs	35 181	32 744	2 437	33 704	1 477	236	34 962	216
Organisations-, Verwaltungs-, Büroberufe	149 502	39 119	110 383	120 762	28 740	4 342	148 686	799
darunter Bürofach-, Bürohilfskräfte	114 064	22 638	91 426	91 169	22 895	3 758	113 577	477
Ordnungs-, Sicherheitsberufe	14 658	12 090	2 568	12 427	2 231	77	14 556	99
Schriftwerkschaffende, -ordnende, künstl. Berufe	4 933	2 218	2 715	3 972	961	182	4 681	252
Gesundheitsdienstberufe	61 969	8 717	53 252	43 790	18 179	2 208	61 280	685
darunter Ärzte, Apotheker	7 347	2 892	4 455	6 061	1 286	5	6 805	539
Sozial- und Erziehungsberufe, a.n.g. geistes- und naturwissenschaftliche Berufe	58 124	11 880	46 244	30 226	27 898	1 045	57 386	734
darunter sozialpflegerische Berufe	42 071	5 516	36 555	19 784	22 287	927	41 937	132
Lehrer	12 687	4 954	7 733	8 056	4 631	95	12 281	406
Allgemeine Dienstleistungsberufe	42 503	8 338	34 165	24 338	18 165	2 158	40 943	1 542
darunter Reinigungsberufe	22 134	5 577	16 557	9 974	12 160	258	21 213	910
Dienstleistungsberufe zusammen	474 464	155 511	318 953	340 732	133 732	15 014	469 102	5 297
Sonstige Arbeitskräfte	12 571	7 431	5 140	11 141	923	6 528	12 386	183
Insgesamt²⁾	758 839	383 403	375 436	606 682	151 443	34 597	749 678	9 051

1) Klassifizierung der Berufe, Ausgabe 1988; 2) einschließlich Fälle "ohne Angabe"

**1.9 Sozialversicherungspflichtig Beschäftigte am Arbeitsort in den kreisfreien Städten und Landkreisen am
30.06.2011 nach deutschen und ausländischen Beschäftigten sowie Vollzeit- und Teilzeitbeschäftigten**

Schl.- Nr. ¹⁾	Kreisfreie Stadt Landkreis Land	Insgesamt ²⁾	Und zwar			
			deutsche	ausländische	Vollzeit- beschäftigte	Teilzeit- beschäftigte
		Insgesamt				
15001	Dessau-Roßlau, Stadt	34 174	33 809	359	27 956	6 186
15002	Halle (Saale), Stadt	92 092	90 711	1 359	71 071	20 864
15003	Magdeburg, Stadt	104 022	102 276	1 733	80 672	23 260
15081	Altmarkkreis Salzwedel	27 144	26 821	317	22 078	5 036
15082	Anhalt-Bitterfeld	56 416	55 731	679	47 248	9 097
15083	Börde	55 832	55 363	467	44 747	11 062
15084	Burgenlandkreis	53 237	52 733	496	42 390	10 802
15085	Harz	69 075	68 556	511	56 208	12 817
15086	Jerichower Land	27 292	26 980	311	22 364	4 912
15087	Mansfeld-Südharz	40 082	39 764	316	31 020	9 039
15088	Saalekreis	65 036	63 541	1 471	54 155	10 859
15089	Salzlandkreis	59 842	59 241	595	47 341	12 400
15090	Stendal	35 150	34 930	219	27 550	7 573
15091	Wittenberg	39 445	39 222	218	31 882	7 536
15	Sachsen-Anhalt	758 839	749 678	9 051	606 682	151 443
		darunter: weiblich				
15001	Dessau-Roßlau, Stadt	17 409	17 274	133	12 153	5 238
15002	Halle (Saale), Stadt	51 913	51 407	499	35 471	16 362
15003	Magdeburg, Stadt	56 065	55 341	719	37 360	18 657
15081	Altmarkkreis Salzwedel	13 033	12 926	103	8 724	4 283
15082	Anhalt-Bitterfeld	26 201	26 031	169	18 433	7 735
15083	Börde	24 403	24 250	153	15 363	9 026
15084	Burgenlandkreis	26 116	25 967	148	16 992	9 101
15085	Harz	34 194	34 004	186	23 122	11 049
15086	Jerichower Land	12 596	12 469	127	8 531	4 056
15087	Mansfeld-Südharz	19 962	19 838	123	12 335	7 613
15088	Saalekreis	26 875	26 328	535	18 002	8 860
15089	Salzlandkreis	29 659	29 444	215	19 036	10 557
15090	Stendal	17 817	17 730	87	11 388	6 425
15091	Wittenberg	19 193	19 106	86	12 572	6 610
15	Sachsen-Anhalt	375 436	372 115	3 283	249 482	125 572

1) Regionalschlüssel gemäß amtlichem Gemeindeverzeichnis

2) einschließlich Fälle "ohne Angabe"

1.10 Sozialversicherungspflichtig Beschäftigte am Arbeitsort in den kreisfreien Städten

Schl.- Nr. ¹⁾	Kreisfreie Stadt Landkreis Land	Insgesamt ³⁾	Darunter im				
			Land- und Forst- wirtschaft, Fischerei (A)	Produ- zierendes Gewerbe (B-F)	davon		
					Produ- zierendes Gewerbe ohne Baugewerbe (B-E)	darunter Verarbei- tendes Gewerbe (C)	Bau- gewerbe (F)
							Insgesamt
15001	Dessau-Roßlau, Stadt	34 174	265	7 837	5 540	4 984	2 297
15002	Halle (Saale), Stadt	92 092	40	11 328	6 537	4 466	4 791
15003	Magdeburg, Stadt	104 022	78	16 993	10 561	8 055	6 432
15081	Altmarkkreis Salzwedel	27 144	1 728	8 642	6 219	5 419	2 423
15082	Anhalt-Bitterfeld	56 416	1 259	21 870	17 710	16 375	4 160
15083	Börde	55 832	1 856	21 215	16 819	13 750	4 396
15084	Burgenlandkreis	53 237	1 236	17 891	12 984	9 823	4 907
15085	Harz	69 075	1 438	22 396	16 275	14 846	6 121
15086	Jerichower Land	27 292	1 305	10 122	6 583	5 875	3 539
15087	Mansfeld-Südharz	40 082	1 168	12 786	8 950	7 866	3 836
15088	Saalekreis	65 036	1 381	24 782	17 872	14 709	6 910
15089	Salzlandkreis	59 842	1 133	20 105	15 661	13 450	4 444
15090	Stendal	35 150	1 760	9 581	5 950	5 574	3 631
15091	Wittenberg	39 445	1 387	14 368	10 826	10 176	3 542
15	Sachsen-Anhalt	758 839	16 034	219 916	158 487	135 368	61 429
							darunter:
15001	Dessau-Roßlau, Stadt	17 409	79	1 972	1 670	1 568	302
15002	Halle (Saale), Stadt	51 913	17	2 572	2 031	1 361	541
15003	Magdeburg, Stadt	56 065	25	3 045	2 408	1 693	637
15081	Altmarkkreis Salzwedel	13 033	511	2 030	1 763	1 649	267
15082	Anhalt-Bitterfeld	26 201	377	5 378	4 879	4 574	499
15083	Börde	24 403	540	4 388	3 915	3 536	473
15084	Burgenlandkreis	26 116	378	4 057	3 532	2 954	525
15085	Harz	34 194	353	4 970	4 265	3 937	705
15086	Jerichower Land	12 596	465	1 948	1 642	1 513	306
15087	Mansfeld-Südharz	19 962	319	3 042	2 643	2 416	399
15088	Saalekreis	26 875	408	4 781	4 209	3 446	572
15089	Salzlandkreis	29 659	372	4 078	3 506	2 929	572
15090	Stendal	17 817	458	2 430	2 067	1 983	363
15091	Wittenberg	19 193	440	3 423	3 018	2 842	405
15	Sachsen-Anhalt	375 436	4 742	48 114	41 548	36 401	6 566

1) Regionalschlüssel gemäß amtlichem Gemeindeverzeichnis

2) Klassifikation der Wirtschaftszweige, Ausgabe 2008 (WZ 2008)

3) einschließlich Fälle ohne Angabe zur wirtschaftlichen Gliederung

und Landkreisen am 30.06.2011 nach zusammengefassten Wirtschaftsabschnitten

Wirtschaftsabschnitt ²⁾								Schl.- Nr. ¹⁾
Dienst- leistungs- bereiche (G-U)	davon							
	Handel, Verkehr, Gast- gewerbe (G-I)	Information und Kommuni- kation (J)	Finanz-und Versicherungs- dienst- leistg. (K)	Grundstücks- und Wohnungs- wesen (L)	Freiberufliche, wissen- schaftliche, technische Dienstleistg.; sonstige wirtschaftliche Dienstleistg. (M-N)	Öffentliche Verwaltung, Verteidigung, Sozialver- sicherung; Erziehung und Unterricht; Gesundheits- und Sozialwesen (O-Q)	Kunst, Unterhaltung und Erholung; sonstige Dienstleistg.; Private Haushalte; Exterritoriale Organisationen (R-U)	
26 071	6 911	279	696	128	6 575	9 962	1 520	15001
80 723	16 390	3 316	2 348	1 879	17 787	33 658	5 345	15002
86 950	19 931	2 613	2 751	1 742	23 010	31 792	5 111	15003
16 774	5 594	268	514	143	2 775	6 675	805	15081
33 287	11 951	365	644	273	6 617	11 713	1 724	15082
32 760	14 996	229	755	274	4 062	11 243	1 201	15083
34 110	12 144	330	829	336	5 060	14 142	1 269	15084
45 241	15 545	442	1 148	515	5 454	19 390	2 747	15085
15 865	5 043	110	402	194	2 212	7 107	797	15086
26 128	9 572	156	651	311	3 126	11 169	1 143	15087
38 871	17 094	617	635	354	7 987	11 135	1 049	15088
38 603	12 535	304	871	320	5 902	17 186	1 485	15089
23 809	7 177	177	582	259	3 424	10 842	1 348	15090
23 690	7 958	138	604	241	4 142	9 436	1 171	15091
522 882	162 841	9 344	13 430	6 969	98 133	205 450	26 715	15
weiblich								
15 358	3 290	81	465	68	2 782	7 727	945	15001
49 324	8 131	1 128	1 554	1 091	8 868	25 187	3 365	15002
52 994	10 519	905	1 724	1 059	12 516	22 574	3 697	15003
10 492	2 917	129	383	75	1 238	5 195	555	15081
20 446	5 983	156	501	135	2 944	9 388	1 339	15082
19 474	7 411	95	556	130	1 453	8 886	943	15083
21 681	6 226	162	657	177	2 261	11 224	974	15084
28 871	8 399	131	823	243	2 370	14 898	2 007	15085
10 183	2 537	55	321	100	1 179	5 410	581	15086
16 601	4 925	47	483	164	1 472	8 665	845	15087
21 686	7 594	234	468	172	3 779	8 660	779	15088
25 209	6 957	92	651	173	2 605	13 574	1 157	15089
14 929	3 711	54	438	108	1 517	8 008	1 093	15090
15 330	4 173	57	483	112	2 086	7 540	879	15091
322 578	82 773	3 326	9 507	3 807	47 070	156 936	19 159	15

1.11 Sozialversicherungspflichtig Beschäftigte am Arbeitsort in den kreisfreien

Schl.- Nr. ¹⁾	Kreisfreie Stadt Landkreis Land	Insgesamt ²⁾	Darunter				
			mit abgeschlossener Berufsausbildung				ohne abge- schlossene Berufs- ausbildung
			zusammen	davon mit Abschluss an einer			
				Berufsfach-/ Fachschule	Fachhoch- schule	wissenschaft- lichen Hoch- schule, Uni- versität	
							Insgesamt
15001	Dessau-Roßlau, Stadt	34 174	26 213	21 928	1 955	2 330	2 389
15002	Halle (Saale), Stadt	92 092	68 939	55 572	3 813	9 554	8 459
15003	Magdeburg, Stadt	104 022	75 943	62 456	4 579	8 908	9 143
15081	Altmarkkreis Salzwedel	27 144	20 803	19 166	738	899	2 105
15082	Anhalt-Bitterfeld	56 416	44 169	39 279	2 140	2 750	3 518
15083	Börde	55 832	41 802	38 107	1 572	2 123	4 101
15084	Burgenlandkreis	53 237	42 844	39 258	1 498	2 088	4 132
15085	Harz	69 075	52 648	47 727	2 156	2 765	5 428
15086	Jerichower Land	27 292	20 204	18 430	811	963	1 919
15087	Mansfeld-Südharz	40 082	30 738	28 430	1 125	1 183	2 964
15088	Saalekreis	65 036	49 358	44 490	2 189	2 679	5 684
15089	Salzlandkreis	59 842	45 932	41 374	2 000	2 558	4 253
15090	Stendal	35 150	27 341	24 680	1 230	1 431	2 544
15091	Wittenberg	39 445	31 148	28 273	1 355	1 520	2 594
15	Sachsen-Anhalt	758 839	578 082	509 170	27 161	41 751	59 233
							darunter:
15001	Dessau-Roßlau, Stadt	17 409	13 566	11 118	1 258	1 190	1 140
15002	Halle (Saale), Stadt	51 913	40 063	33 259	2 083	4 721	4 356
15003	Magdeburg, Stadt	56 065	41 823	35 203	2 478	4 142	4 241
15081	Altmarkkreis Salzwedel	13 033	10 300	9 382	450	468	885
15082	Anhalt-Bitterfeld	26 201	21 073	18 783	1 070	1 220	1 532
15083	Börde	24 403	18 857	17 073	801	983	1 623
15084	Burgenlandkreis	26 116	21 394	19 590	740	1 064	1 730
15085	Harz	34 194	26 619	24 094	1 105	1 420	2 462
15086	Jerichower Land	12 596	9 612	8 705	438	469	710
15087	Mansfeld-Südharz	19 962	15 705	14 462	643	600	1 400
15088	Saalekreis	26 875	20 160	18 223	891	1 046	2 755
15089	Salzlandkreis	29 659	23 668	21 260	1 117	1 291	1 780
15090	Stendal	17 817	14 519	13 080	696	743	1 129
15091	Wittenberg	19 193	15 335	13 789	762	784	1 188
15	Sachsen-Anhalt	375 436	292 694	258 021	14 532	20 141	26 931

1) Regionalschlüssel gemäß amtlichem Gemeindeverzeichnis

2) einschl. Fälle "mit unbekannter Ausbildung" bzw. "Angabe nicht möglich" oder "ohne Angabe"

Städten und Landkreisen am 30.06.2011 nach Ausbildungsabschlüssen, Altersklassen sowie Auszubildende

Davon (von Spalte Insgesamt) im Alter von ... bis unter ... Jahren											Darunter (von Spalte Insgesamt) Auszubildende	Schl.- Nr. ¹⁾
unter 20	20 bis 25	25 bis 30	30 bis 35	35 bis 40	40 bis 45	45 bis 50	50 bis 55	55 bis 60	60 bis 65	65 und mehr		
467	2 827	3 344	3 237	3 027	4 351	5 529	4 983	4 438	1 869	102	1 432	15001
1 615	8 079	9 837	9 857	8 846	11 864	13 519	11 782	11 441	4 863	389	4 695	15002
1 644	9 667	11 327	10 938	9 803	13 304	15 442	13 637	12 537	5 266	457	5 092	15003
558	2 289	2 468	2 323	2 342	3 354	4 538	4 306	3 538	1 338	90	1 289	15081
800	4 547	5 460	5 616	5 163	7 411	9 002	8 275	7 282	2 704	156	2 314	15082
970	4 693	5 456	5 468	4 922	7 560	9 025	8 226	6 921	2 435	156	2 079	15083
881	4 217	4 793	4 824	4 650	6 995	8 477	8 172	7 372	2 727	129	2 280	15084
1 288	5 672	6 318	6 449	5 994	8 868	11 107	10 251	9 148	3 773	207	3 432	15085
455	2 184	2 410	2 511	2 377	3 572	4 452	4 216	3 673	1 351	91	1 142	15086
813	3 504	3 500	3 625	3 562	5 003	6 460	6 194	5 440	1 886	95	2 039	15087
1 045	5 192	6 006	6 320	5 961	8 880	10 220	9 296	8 593	3 349	174	2 713	15088
1 038	5 009	5 332	5 359	5 144	8 102	9 829	8 965	7 961	2 935	168	2 668	15089
598	2 603	2 841	2 885	2 951	4 639	6 076	5 736	4 855	1 874	92	1 640	15090
667	3 329	3 455	3 506	3 563	5 179	6 418	5 943	5 230	2 055	100	1 782	15091
12 839	63 812	72 547	72 918	68 305	99 082	120 094	109 982	98 429	38 425	2 406	34 597	15
weiblich												
200	1 308	1 601	1 618	1 599	2 305	2 958	2 630	2 318	848	24	694	15001
858	4 470	5 505	5 367	4 859	6 667	7 815	6 894	6 785	2 574	119	2 439	15002
814	5 020	5 923	5 714	5 291	7 448	8 612	7 545	7 009	2 576	113	2 372	15003
187	886	992	1 002	1 094	1 739	2 363	2 274	1 877	597	22	475	15081
307	1 905	2 213	2 358	2 266	3 633	4 541	4 146	3 693	1 095	44	957	15082
290	1 747	2 121	2 105	2 032	3 444	4 309	4 097	3 294	916	48	692	15083
344	1 844	2 217	2 297	2 260	3 562	4 454	4 184	3 794	1 112	48	986	15084
471	2 438	2 788	2 952	2 819	4 695	5 907	5 455	4 865	1 751	53	1 361	15085
146	881	960	1 107	1 043	1 644	2 241	2 154	1 838	558	24	453	15086
290	1 491	1 514	1 710	1 762	2 671	3 556	3 322	2 803	810	33	850	15087
351	2 012	2 359	2 492	2 448	3 768	4 374	4 180	3 731	1 118	42	1 012	15088
374	2 129	2 420	2 531	2 527	4 205	5 209	4 761	4 166	1 293	44	1 028	15089
221	1 086	1 259	1 364	1 498	2 442	3 295	3 174	2 585	873	20	664	15090
258	1 369	1 499	1 562	1 686	2 643	3 361	3 140	2 736	909	30	737	15091
5 111	28 586	33 371	34 179	33 184	50 866	62 995	57 956	51 494	17 030	664	14 720	15

1.12 Sozialversicherungspflichtig Beschäftigte am Arbeitsort in den

Kreisfreie Stadt Landkreis Land	30.06. 2008	30.09. 2008	31.12. 2008	31.03. 2009	30.06. 2009	30.09. 2009	31.12. 2009
	Insgesamt						
Dessau-Roßlau, Stadt	34 000	34 772	33 996	33 321	33 558	34 214	33 887
Halle (Saale), Stadt	89 714	91 264	91 102	90 161	90 521	91 429	91 838
Magdeburg, Stadt	102 833	105 329	104 977	103 153	102 936	104 399	103 447
Altmarkkreis Salzwedel	25 693	26 454	25 949	25 401	25 810	26 544	26 211
Anhalt-Bitterfeld	54 549	56 811	55 822	54 534	54 851	56 336	55 379
Börde	53 008	53 905	53 252	52 407	52 573	53 359	52 607
Burgenlandkreis	51 423	53 481	52 868	51 617	52 553	53 438	52 243
Harz	69 333	71 049	68 963	66 817	67 905	69 458	68 150
Jerichower Land	26 557	26 917	26 152	25 672	26 686	27 108	26 510
Mansfeld-Südharz	39 649	40 772	39 301	38 826	39 384	40 207	39 204
Saalekreis	62 914	63 826	62 328	61 443	62 349	63 563	62 801
Salzlandkreis	58 804	60 140	59 264	58 349	58 767	59 661	58 749
Stendal	35 505	36 350	35 200	34 581	35 203	36 130	35 147
Wittenberg	39 940	40 373	39 256	38 366	38 939	39 679	38 717
Sachsen-Anhalt	743 922	761 443	748 430	734 648	742 035	755 525	744 890
	darunter:						
Dessau-Roßlau, Stadt	16 986	17 372	17 290	17 178	17 260	17 551	17 596
Halle (Saale), Stadt	50 123	51 073	51 342	51 159	51 326	51 841	52 259
Magdeburg, Stadt	55 314	56 522	56 940	56 281	56 088	56 504	56 249
Altmarkkreis Salzwedel	12 507	12 700	12 643	12 490	12 529	12 793	12 854
Anhalt-Bitterfeld	25 498	26 393	26 155	25 681	25 693	26 206	26 000
Börde	23 637	23 937	24 005	23 726	23 618	23 804	23 608
Burgenlandkreis	25 251	26 096	26 073	25 769	26 010	26 323	25 896
Harz	33 898	34 701	34 267	33 585	33 987	34 651	34 370
Jerichower Land	12 272	12 385	12 302	12 152	12 353	12 556	12 560
Mansfeld-Südharz	19 599	20 069	19 710	19 611	19 744	20 052	19 804
Saalekreis	25 890	26 171	25 896	25 670	25 838	26 387	26 371
Salzlandkreis	29 068	29 601	29 528	29 443	29 600	29 947	29 808
Stendal	18 021	18 304	18 056	17 792	17 853	18 215	18 075
Wittenberg	19 326	19 470	19 217	18 967	19 241	19 502	19 305
Sachsen-Anhalt	367 390	374 794	373 424	369 504	371 140	376 332	374 755

kreisfreien Städten und Landkreisen vom 30.06.2008 bis 30.06.2011

31.03. 2010	30.06. 2010	30.09. 2010	31.12. 2010	31.03. 2011	30.06. 2011	Kreisfreie Stadt Landkreis Land
33 223	33 921	34 582	34 122	33 604	34 174	Dessau-Roßlau, Stadt
91 143	91 626	92 197	91 996	91 376	92 092	Halle (Saale), Stadt
101 821	102 667	104 786	104 026	103 505	104 022	Magdeburg, Stadt
25 871	26 533	27 434	26 656	26 473	27 144	Altmarkkreis Salzwedel
54 559	55 647	56 974	55 467	54 966	56 416	Anhalt-Bitterfeld
52 407	53 640	55 354	54 278	54 743	55 832	Börde
51 710	52 808	53 940	52 628	52 055	53 237	Burgenlandkreis
66 964	68 464	70 095	68 652	67 605	69 075	Harz
26 246	26 972	27 422	26 898	26 923	27 292	Jerichower Land
38 765	39 645	40 310	39 145	39 003	40 082	Mansfeld-Südharz
62 008	63 101	64 932	64 267	64 045	65 036	Saalekreis
58 323	59 687	60 776	59 384	58 762	59 842	Salzlandkreis
34 682	35 258	35 909	34 781	34 602	35 150	Stendal
38 198	39 133	40 143	39 318	38 980	39 445	Wittenberg
735 920	749 102	764 854	751 618	746 642	758 839	Sachsen-Anhalt
weiblich						
17 320	17 443	17 660	17 517	17 314	17 409	Dessau-Roßlau, Stadt
51 944	51 872	52 158	52 279	51 946	51 913	Halle (Saale), Stadt
55 731	55 661	56 545	56 444	56 198	56 065	Magdeburg, Stadt
12 713	12 740	13 098	12 972	12 887	13 033	Altmarkkreis Salzwedel
25 719	25 852	26 316	25 943	25 590	26 201	Anhalt-Bitterfeld
23 480	23 666	24 226	24 032	24 164	24 403	Börde
25 813	26 009	26 442	26 084	25 765	26 116	Burgenlandkreis
33 844	34 069	34 693	34 278	33 721	34 194	Harz
12 405	12 474	12 622	12 613	12 622	12 596	Jerichower Land
19 656	19 765	20 007	19 702	19 526	19 962	Mansfeld-Südharz
25 959	26 085	26 789	26 824	26 720	26 875	Saalekreis
29 695	29 844	30 182	29 777	29 458	29 659	Salzlandkreis
17 752	17 824	18 051	17 861	17 797	17 817	Stendal
19 055	19 232	19 546	19 246	19 044	19 193	Wittenberg
371 086	372 536	378 335	375 572	372 752	375 436	Sachsen-Anhalt

1. Sozialversicherungspflichtig Beschäftigte (Arbeitsortprinzip) am 30.06.2011
Anteile der Wirtschaftsabschnitte

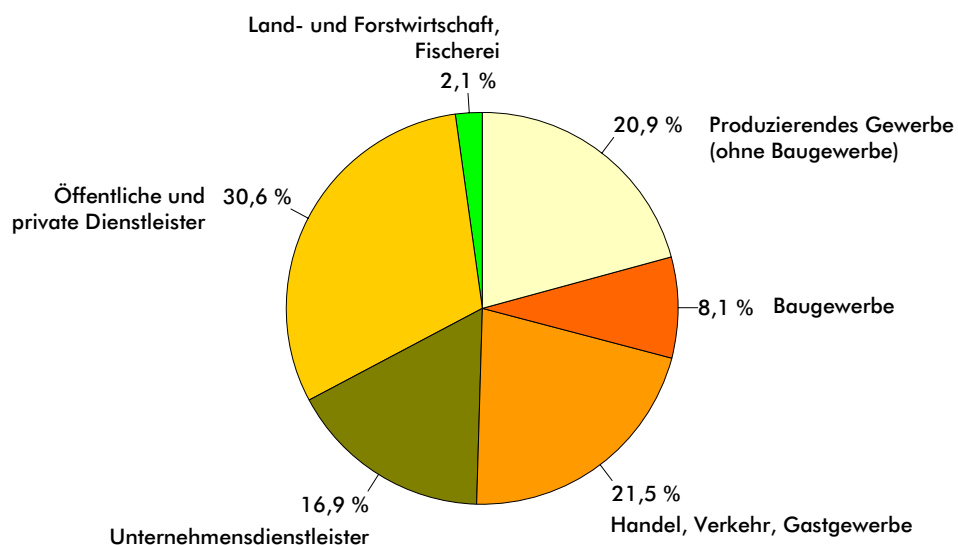

2. Sozialversicherungspflichtig Beschäftigte (Arbeitsortprinzip) am 30.06.2011
nach Altersgruppen und Geschlecht

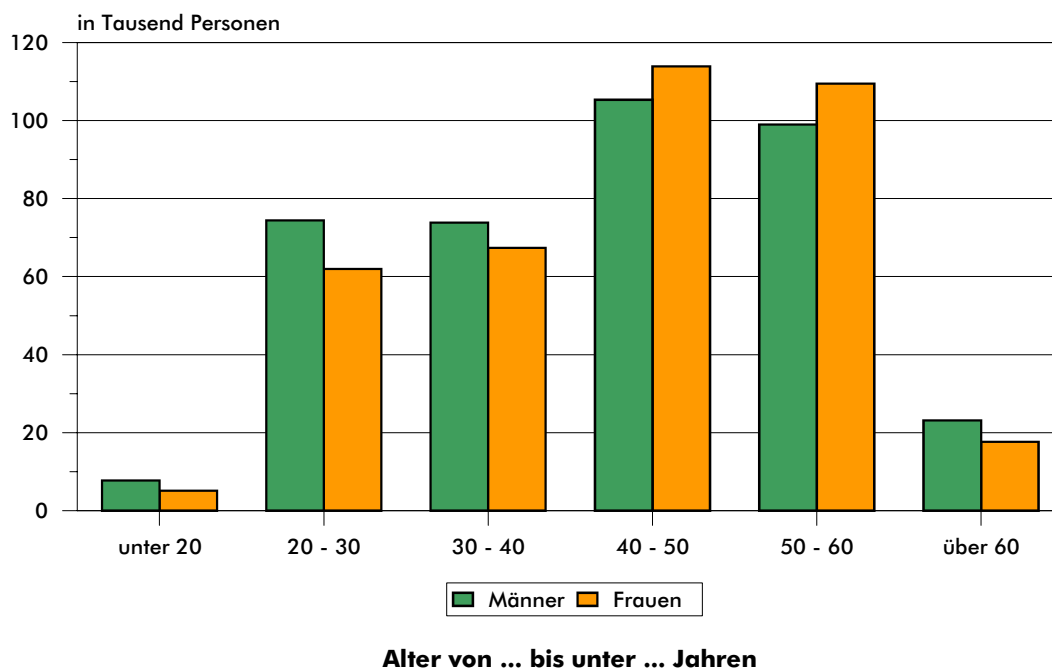

3. Sozialversicherungspflichtig Beschäftigte (Arbeitsortprinzip) am 30.06.2011 nach ausgewählten Berufsabschnitten und Geschlecht

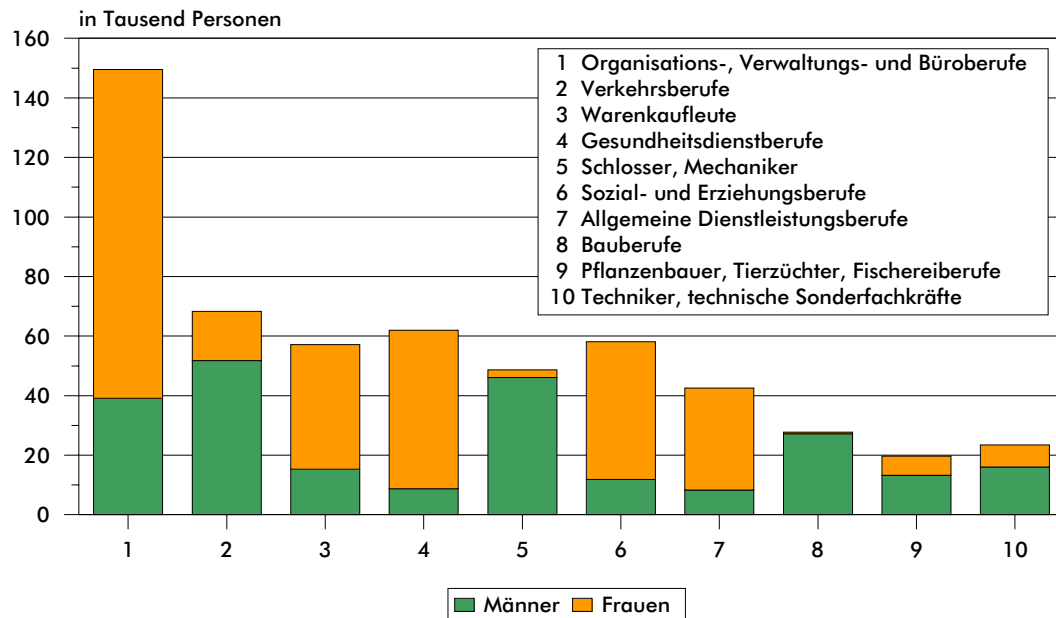

4. Sozialversicherungspflichtig Beschäftigte (Arbeitsortprinzip) am 30.06.2011 nach beruflicher Ausbildung und Geschlecht

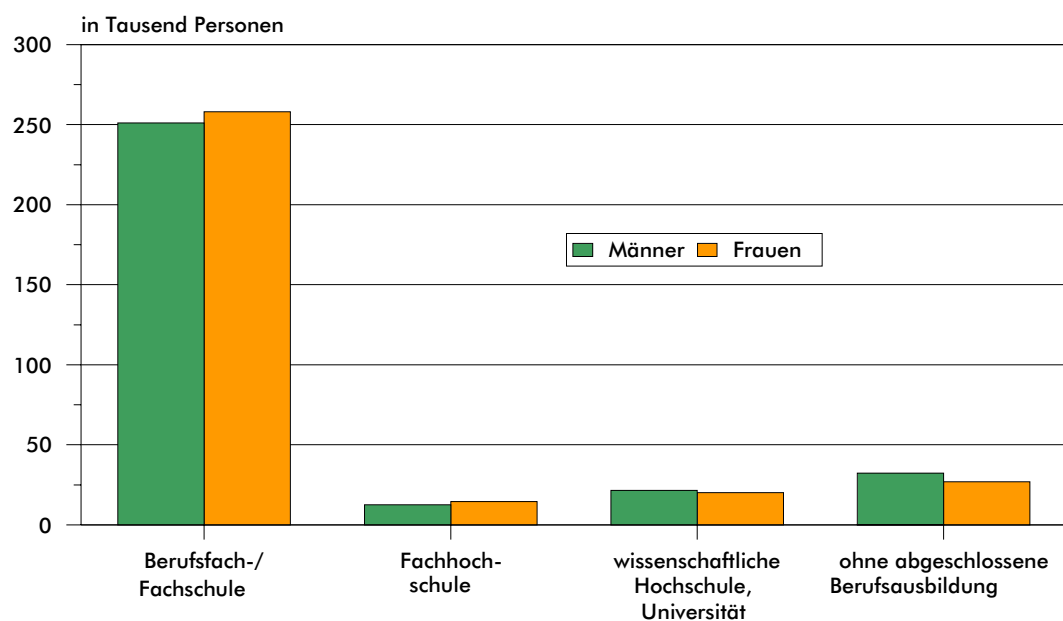

Teil 2

Sozialversicherungspflichtig Beschäftigte am Wohnort

2.1 Sozialversicherungspflichtig Beschäftigte am Wohnort am 30.06.2011 nach Strukturmerkmalen

Merkmal	Insge- samt	Männlich	Weiblich	Veränderung gegenüber Vorquartal			Veränderung gegenüber Vorjahresquartal		
				insge- samt	männ- lich	weib- lich	insge- samt	männ- lich	weib- lich
	Anzahl				%				
Beschäftigte insgesamt¹⁾	836 434	439 595	396 839	1,6	2,5	0,6	1,0	1,5	0,5
darunter Auszubildende	37 315	21 316	15 999	-7,3	-6,4	-8,5	-13,5	-14,8	-11,8
nach Altersgruppen									
Alter von ... bis unter ... Jahren									
unter 20	13 647	8 239	5 408	-13,6	-12,6	-15,1	-22,7	-23,3	-21,7
20 bis 30	152 002	84 177	67 825	1,1	2,2	-0,2	0,7	1,0	0,2
30 bis 40	157 800	85 723	72 077	1,6	2,7	0,4	-0,1	0,9	-1,3
40 bis 50	243 144	123 473	119 671	1,4	2,3	0,5	-1,0	-0,3	-1,7
50 bis 60	226 349	112 522	113 827	2,3	3,2	1,5	3,3	3,5	3,1
60 und mehr	43 492	25 461	18 031	6,3	6,5	6,0	19,3	19,3	19,4
nach Staatsangehörigkeit									
Deutsche Beschäftigte	828 388	434 247	394 141	1,5	2,4	0,6	0,9	1,4	0,4
Ausländische Beschäftigte	7 962	5 292	2 670	8,3	8,6	7,8	12,8	13,5	11,5
darunter aus EU-Ländern (EU-27)	3 192	2 151	1 041	15,0	14,4	16,3	20,4	20,2	20,9
nach beruflicher Ausbildung									
Mit abgeschlossener Berufsausbildung	632 804	324 740	308 064	1,3	2,2	0,5	0,9	1,6	0,2
davon mit Abschluss an einer									
Berufsfach-/ Fachschule	559 592	287 586	272 006	1,5	2,4	0,5	0,8	1,6	0,0
Fachhochschule	29 585	14 210	15 375	-0,5	-0,4	-0,6	-0,3	-0,4	-0,2
wiss. Hochschule, Universität	43 627	22 944	20 683	1,2	0,7	1,7	2,6	1,9	3,3
Ohne abgeschlossene Berufsausbildung	64 113	36 233	27 880	-1,4	-0,4	-2,7	-6,2	-6,5	-5,8
nach Berufsbereichen									
Pflanzenbauer, Tierzüchter, Fischerei- berufe	20 396	13 773	6 623	7,0	6,6	7,9	-2,5	-1,9	-3,6
Bergleute, Mineralgewinner	1 067	1 031	36	1,5	1,7	-2,7	-0,7	-0,6	-5,3
Fertigungsberufe	246 854	209 776	37 078	3,3	3,6	2,1	1,5	1,7	0,1
Technische Berufe	42 157	31 491	10 666	0,3	0,5	-0,1	0,3	0,7	-1,0
Dienstleistungsberufe	511 897	175 150	336 747	0,7	1,4	0,3	1,2	2,0	0,8
Sonstige Arbeitskräfte	13 754	8 234	5 520	-0,5	-0,5	-0,4	-5,5	-4,3	-7,2
nach Vollzeit-/Teilzeitbeschäftigung									
Vollzeitbeschäftigte	677 727	411 206	266 521	1,2	2,2	-0,4	0,1	1,0	-1,3
Teilzeitbeschäftigte	157 894	27 994	129 900	3,3	6,6	2,7	4,9	8,9	4,1
mit weniger als 18 Wochenstunden	14 770	3 982	10 788	4,2	5,3	3,8	7,5	8,2	7,2
mit 18 Wochenstunden und mehr	142 522	23 981	118 541	2,8	6,7	2,1	4,2	8,9	3,3
nach zusammengefassten Wirtschaftsabschnitten²⁾									
Land- und Forstwirtschaft, Fischerei	16 543	11 627	4 916	4,2	3,5	5,7	-0,7	-0,7	-0,6
Produzierendes Gewerbe	245 255	194 713	50 542	2,2	2,6	0,6	2,2	2,4	1,4
Produzierendes Gewerbe ohne Baugewerbe	174 806	131 029	43 777	1,0	1,2	0,6	2,6	2,9	1,7
Verarbeitendes Gewerbe	150 667	112 270	38 397	1,1	1,2	0,7	3,1	3,5	2,0
Baugewerbe	70 449	63 684	6 765	5,2	5,7	0,7	1,4	1,6	-0,6
Dienstleistungsbereiche	574 625	233 249	341 376	1,3	2,3	0,6	0,6	0,9	0,4
Handel, Verkehr, Gastgewerbe	183 814	95 228	88 586	1,3	1,4	1,2	1,2	1,6	0,8
Information und Kommunikation	11 302	7 257	4 045	0,0	1,0	-1,8	-3,1	-1,8	-5,5
Finanz- und Versicherungsdienstleistg.	15 349	4 709	10 640	-1,4	-1,4	-1,4	-1,9	-1,2	-2,2
Grundstücks- und Wohnungswesen	7 601	3 556	4 045	1,5	2,2	0,8	0,5	-1,1	2,0
Freiberufl., wissenschaftl., techn. Dienst- leistg.; sonstige wirtschaftl. Dienstleistg.	114 300	63 743	50 557	4,2	6,0	2,1	4,7	5,3	4,0
Öff. Verwaltung, Verteidigung, Sozialvers.; Erzieh. u. Unterr.; Gesundh.- u. Sozialw.	214 206	50 290	163 916	0,0	0,2	0,0	-1,1	-3,5	-0,4
Kunst, Unterhaltung und Erholung; sonst. Dienstleistg.; Priv. Haushalte; Exterr. Org.	28 053	8 466	19 587	0,9	2,5	0,2	-2,8	-5,0	-1,8

1) einschließlich Fälle ohne Angabe

2) Klassifikation der Wirtschaftszweige, Ausgabe 2008 (WZ 2008)

**2.2 Sozialversicherungspflichtig Beschäftigte
ausgewählten Wirtschaftsabteilungen**

WZ 2008 ¹⁾	Wirtschaftsgliederung	30.06.2009	30.09.2009	31.12.2009
A	Land- und Forstwirtschaft, Fischerei	16 823	17 161	15 485
B-F	Produzierendes Gewerbe	239 541	243 545	235 837
B-E	Produzierendes Gewerbe ohne Baugewerbe	171 187	172 698	169 974
B	Bergbau u. Gew. v. Steinen u. Erden	5 972	6 017	5 838
C	Verarbeitendes Gewerbe	147 154	148 199	145 845
10-12	Herst. v. Nahr.- u. Futterm., Getr. u. Tabakerzeugn.	23 127	23 704	23 588
13-15	Herst. v. Textil., Bekleid., Leder, Lederw. u. Schuhen	1 523	1 492	1 435
16-18	Herst. v. Holzw., Papier, Pappe u. Druckerzeugn.	7 655	7 867	7 767
19	Kokerei und Mineralölverarbeitung	1 054	1 084	1 080
20	Herst. v. chemischen Erzeugnissen	11 179	11 321	11 182
21	Herst. v. pharmazeutischen Erzeugnissen	3 768	3 787	3 814
22-23	Herst. v. Gummi- u. Kunststoffwaren, Glas u. Glasw., Keramik, Verarb. v. Steinen u. Erden	16 374	16 553	16 055
24-25	Metallerzeugung u. -bearb., H. v. Metallerzeugn.	31 819	31 719	30 932
26	Herst. v. DV-Geräten, elektron. u. opt. Erzeugn.	6 764	6 636	6 419
27	Herst. v. elektrischen Ausrüstungen	5 034	5 072	5 039
28	Maschinenbau	15 614	15 618	15 526
29-30	Fahrzeugbau	10 182	10 151	10 056
31-33	Herst. v. Möbeln u. sonst. Waren, Rep. u. Install. von Maschinen und Ausrüstungen	13 061	13 195	12 952
D	Energieversorgung	7 020	7 176	7 131
E	Wasservers.; Abwasser- u. Abfallentsorgung, Beseitigung v. Umweltverschmutzungen	11 041	11 306	11 160
F	Baugewerbe	68 354	70 847	65 863
41-42	Hoch- und Tiefbau	23 340	24 132	21 978
43	Vorb. Baustellenarbeiten, Bauinstallation und sonstiges Ausbaugewerbe	45 014	46 715	43 885
G-U	Dienstleistungsbereiche	566 168	576 140	571 500
G-I	Handel, Verkehr, Gastgewerbe	181 675	184 453	182 190
G	Handel; Instandhaltung und Rep. von Kfz	107 688	109 171	108 244
45	Handel mit Kfz; Instandh. u. Rep. von Kfz	17 879	18 043	17 868
46	Großhandel (ohne Handel mit Kfz)	27 645	27 826	27 100
47	Einzelhandel (ohne Handel mit Kfz)	62 164	63 302	63 276
H	Verkehr und Lagerei	51 503	52 252	51 744
I	Gastgewerbe	22 484	23 030	22 202
J	Information und Kommunikation	12 241	12 041	11 841
58-60	Verlagswesen, audiovisuelle Medien u. Rundfunk	2 713	2 753	2 763
61	Telekommunikation	2 046	2 013	1 993
62-63	Informat.technologische u. Informat.dienstleistg.	7 482	7 275	7 085
K	Finanz- und Versicherungsdienstleistg.	15 658	16 006	15 866
64	Erbrg. v. Finanzdienstleistg.	11 002	11 154	11 041
65-66	Versicherungen u. Pensionskassen; mit Finanz- u. Versicherungsdienstleistg. verb. Tätigk.	4 656	4 852	4 825
L	Grundstücks- und Wohnungswesen	7 326	7 540	7 406
M-N	Freiberufl., wissenschaftl., techn. Dienstleistg.; sonst. wirtschaftl. Dienstleistg.	102 460	106 119	103 576
M	Freiberufl., wissenschaftl. u. techn. Dienstleistg.	31 360	32 218	31 976
69-71	Erbrg. v. freiberufl. u. techn. Dienstleistg.	24 455	25 162	25 055
72	Forschung und Entwicklung	4 238	4 290	4 216
73-75	Sonst. freiberufl., wiss. u. techn. Tätigk., Veterinärw.	2 667	2 766	2 705
N	Erbrg. v. sonst. wirtschaftl. Dienstleistg.	71 100	73 901	71 600
78.2, 78.3	dar. Überlassung von Arbeitskräften	25 926	27 687	26 243
O-Q	Öff. Verwaltung, Verteidigung, Sozialvers.; Erzieh. u. Unterr.; Gesundh.- u. Sozialw.	217 137	220 229	221 050
O	Öff. Verwaltung, Verteidigung, Sozialvers.	66 860	67 759	67 183
84.1	dar. Öffentliche Verwaltung	48 710	49 043	48 561
P	Erziehung und Unterricht	48 028	48 335	49 353
Q	Gesundheits- und Sozialwesen	102 249	104 135	104 514
86	Gesundheitswesen	59 012	59 845	59 782
87-88	Heime und Sozialwesen	43 237	44 290	44 732
R-U	Kunst, Unterhaltung und Erholung; sonst. Dienstleistg.; Priv. Haushalte; Exterr. Org.	29 671	29 752	29 571
R	Kunst, Unterhaltung und Erholung	5 856	5 952	5 960
S	Erbrg. v. sonstigen Dienstleistungen	23 519	23 485	23 287
T	Priv. Haushalte mit Hauspersonal; Dienstleistg. u. Herst. v. Waren durch priv. Haush. f. d. Eigenbed.	276	296	304
U	Exterritoriale Organisationen und Körperschaften	20	19	20
	Insgesamt²⁾	822 558	836 872	822 843

1) Klassifikation der Wirtschaftszweige, Ausgabe 2008 (WZ 2008). Zusätzlich werden ausgewählte Wirtschaftsabteilungen und -gruppen nachgewiesen. 2) Einschließlich Fälle ohne Angabe zur Wirtschaftsgliederung

am Wohnort nach Wirtschaftsabschnitten und
im Zeitraum 30.06.2009 bis 30.06.2011

31.03.2010	30.06.2010	30.09.2010	31.12.2010	31.03.2011	30.06.2011	WZ 2008 ¹⁾
15 917	16 659	17 017	15 362	15 880	16 543	A
233 204	239 910	245 570	239 051	239 967	245 255	B-F
168 812	170 426	173 834	172 636	172 999	174 806	B-E
5 833	5 887	5 983	5 854	5 804	5 852	B
144 786	146 154	149 313	148 498	149 055	150 667	C
23 446	23 428	23 852	23 731	23 470	23 633	10-12
1 506	1 532	1 542	1 503	1 541	1 562	13-15
7 733	7 795	8 001	7 935	8 052	8 038	16-18
1 098	1 111	1 134	1 133	1 141	1 098	19
11 095	11 189	11 451	11 372	11 417	11 525	20
3 797	3 826	3 880	3 916	3 956	4 033	21
16 195	16 670	17 135	16 692	15 998	16 612	22-23
30 463	30 789	31 481	30 925	30 837	30 939	24-25
6 088	6 204	6 391	6 270	6 284	6 254	26
5 074	5 062	5 110	5 163	5 100	5 230	27
15 457	15 694	16 166	16 622	16 848	17 102	28
10 115	9 986	10 013	10 235	11 460	11 541	29-30
12 719	12 868	13 157	13 001	12 951	13 100	31-33
7 100	7 100	7 261	7 223	7 146	7 162	D
11 093	11 285	11 277	11 061	10 994	11 125	E
64 392	69 484	71 736	66 415	66 968	70 449	F
21 732	23 372	23 970	22 190	22 637	23 557	41-42
42 660	46 112	47 766	44 225	44 331	46 892	43
563 760	571 160	581 789	574 582	567 436	574 625	G-U
179 221	181 647	185 062	182 811	181 480	183 814	G-I
106 370	106 688	108 927	108 618	107 985	108 354	G
17 479	17 549	18 114	18 054	17 798	17 843	45
26 902	27 228	27 393	27 167	26 956	26 890	46
61 989	61 911	63 420	63 397	63 231	63 621	47
51 250	52 209	53 289	52 537	52 337	53 093	H
21 601	22 750	22 846	21 656	21 158	22 367	I
11 768	11 669	11 601	11 459	11 304	11 302	J
2 745	2 720	2 694	2 635	2 516	2 502	58-60
1 975	1 848	1 914	1 879	1 836	1 819	61
7 048	7 101	6 993	6 945	6 952	6 981	62-63
15 709	15 643	15 905	15 775	15 562	15 349	K
10 921	10 862	11 054	10 982	10 862	10 718	64
4 788	4 781	4 851	4 793	4 700	4 631	65-66
7 452	7 563	7 601	7 513	7 490	7 601	L
103 053	109 163	113 741	110 993	109 674	114 300	M-N
31 947	32 041	32 389	32 454	32 502	32 594	M
25 151	25 137	25 322	25 446	25 520	25 487	69-71
4 184	4 320	4 358	4 302	4 302	4 362	72
2 612	2 584	2 709	2 706	2 680	2 745	73-75
71 106	77 122	81 352	78 539	77 172	81 706	N
27 106	31 644	33 683	32 599	32 470	35 227	78.2, 78.3
217 705	216 606	218 876	217 552	214 127	214 206	O-Q
66 409	65 620	65 839	65 085	64 428	64 501	O
48 212	48 297	48 475	47 819	47 275	47 506	84.1
46 682	46 315	46 405	45 854	43 448	43 109	P
104 614	104 671	106 632	106 613	106 251	106 596	Q
59 716	59 738	60 516	60 549	60 311	60 292	86
44 898	44 933	46 116	46 064	45 940	46 304	87-88
28 852	28 869	29 003	28 479	27 799	28 053	R-U
5 798	5 927	6 035	5 921	5 732	6 038	R
22 711	22 585	22 602	22 209	21 708	21 645	S
320	335	343	328	339	350	T
23	22	23	21	20	20	U
813 001	827 843	844 502	829 119	823 295	836 434	

2.3 Sozialversicherungspflichtig Beschäftigte am Wohnort am 30.06.2011 nach Wirtschaftsabschnitten und ausgewählten Wirtschaftsabteilungen, Vollzeit- und Teilzeitbeschäftigten, Auszubildenden sowie deutschen und ausländischen Beschäftigten

WZ 2008 ¹⁾	Wirtschaftsgliederung	Insgesamt ²⁾	Und zwar				deutsche	auslän- dische ³⁾
			Vollzeit- beschäftigte	Teilzeit- beschäftigte	Auszubildende	Beschäftigte		
							Insgesamt	
A	Land- und Forstwirtschaft, Fischerei	16 543	15 691	838	774	16 243	297	
B-F	Produzierendes Gewerbe	245 255	235 753	9 398	10 903	243 463	1 773	
B-E	Produzierendes Gewerbe ohne Baugewerbe	174 806	167 725	7 024	8 347	173 828	968	
B	Bergbau u. Gew. v. Steinen u. Erden	5 852	5 822	29	339	5 839	12	
C	Verarbeitendes Gewerbe	150 667	144 693	5 924	7 264	149 762	898	
10-12	Herst. v. Nahr.- u. Futterm., Getr. u. Tabakerzeugn.	23 633	21 009	2 616	1 200	23 467	164	
13-15	Herst. v. Textil., Bekleid., Leder, Lederw. u. Schuhen	1 562	1 274	288	65	1 560	.	
16-18	Herst. v. Holzw., Papier, Pappe u. Druckerzeugn.	8 038	7 743	289	462	8 004	34	
19	Kokerei und Mineralölverarbeitung	1 098	1 086	11	70	1 089	.	
20	Herst. v. chemischen Erzeugnissen	11 525	11 106	414	565	11 435	89	
21	Herst. v. pharmazeutischen Erzeugnissen	4 033	3 854	178	192	4 020	13	
22-23	Herst. v. Gummi- u. Kunststoffwaren, Glas u. Glasw., Keramik, Verarb. v. Steinen u. Erden	16 612	16 291	318	619	16 525	86	
24-25	Metallerzeugung u. -bearb., H. v. Metallerzeugn	30 939	30 341	589	1 641	30 717	222	
26	Herst. v. DV-Geräten, elektron. u. opt. Erzeugn.	6 254	6 079	172	264	6 225	29	
27	Herst. v. elektrischen Ausrüstungen	5 230	5 055	173	252	5 200	30	
28	Maschinenbau	17 102	16 862	235	855	17 013	88	
29-30	Fahrzeugbau	11 541	11 370	168	453	11 477	63	
31-33	Herst. v. Möbeln u. sonst. Waren, Rep. u. Install. von Maschinen und Ausrüstungen	13 100	12 623	473	626	13 030	69	
D	Energieversorgung	7 162	6 818	341	397	7 150	12	
E	Wasservers.; Abwasser- u. Abfallentsorgung, Beseitigung v. Umweltverschmutzungen	11 125	10 392	730	347	11 077	46	
F	Baugewerbe	70 449	68 028	2 374	2 556	69 635	805	
41-42	Hoch- und Tiefbau	23 557	23 073	474	694	23 271	282	
43	Vorb. Baustellenarbeiten, Bauinstallation und sonstiges Ausbaugewerbe	46 892	44 955	1 900	1 862	46 364	523	
G-U	Dienstleistungsbereiche	574 625	426 274	147 656	25 635	568 671	5 892	
G-I	Handel, Verkehr, Gastgewerbe	183 814	139 885	43 740	8 383	181 408	2 386	
G	Handel; Instandhaltung und Rep. von Kfz	108 354	76 185	32 035	5 700	107 659	690	
45	Handel mit Kfz; Instandh. u. Rep. von Kfz	17 843	17 168	660	1 622	17 764	78	
46	Großhandel (ohne Handel mit Kfz)	26 890	24 713	2 105	932	26 658	231	
47	Einzelhandel (ohne Handel mit Kfz)	63 621	34 304	29 270	3 146	63 237	381	
H	Verkehr und Lagerei	53 093	47 003	6 073	968	52 850	237	
I	Gastgewerbe	22 367	16 697	5 632	1 715	20 899	1 459	
J	Information und Kommunikation	11 302	10 191	1 065	347	11 181	116	
58-60	Verlagswesen, audiovisuelle Medien u. Rundfunk	2 502	2 027	441	111	2 493	9	
61	Telekommunikation	1 819	1 724	94	11	1 812	6	
62-63	Informat.technologische u. Informat.dienstleistg.	6 981	6 440	530	225	6 876	101	
K	Finanz- und Versicherungsdienstleistg.	15 349	12 123	3 133	795	15 318	29	
64	Erbrg. v. Finanzdienstleistg.	10 718	8 275	2 360	558	10 706	12	
65-66	Versicherungen u. Pensionskassen; mit Finanz- u. Versicherungsdienstleistg. verb. Tätigk.	4 631	3 848	773	237	4 612	17	
L	Grundstücks- und Wohnungswesen	7 601	6 512	1 063	224	7 567	33	
M-N	Freiberufl., wissenschaftl., techn. Dienstleistg.; sonst. wirtschaftl. Dienstleistg.	114 300	90 683	23 509	2 282	112 814	1 466	
M	Freiberufl., wissenschaftl. u. techn. Dienstleistg.	32 594	28 605	3 942	1 527	32 181	407	
69-71	Erbrg. v. freiberufl. u. techn. Dienstleistg.	25 487	22 722	2 730	1 217	25 351	133	
72	Forschung und Entwicklung	4 362	3 481	875	118	4 101	258	
73-75	Sonst. freiberufl., wiss. u. techn. Tätigk., Veterinärw.	2 745	2 402	337	192	2 729	16	
N	Erbrg. v. sonst. wirtschaftl. Dienstleistg.	81 706	62 078	19 567	755	80 633	1 059	
78.2, 78.3	dar. Überlassung von Arbeitskräften	35 227	31 171	4 053	84	34 609	609	
O-Q	Öff. Verwaltung, Verteidigung, Sozialvers.; Erzieh. u. Unterr.; Gesundh.- u. Sozialw.	214 206	146 109	67 925	11 867	212 701	1 494	
O	Öff. Verwaltung, Verteidigung, Sozialvers.	64 501	44 702	19 768	1 978	64 359	141	
84.1	dar. Öffentliche Verwaltung	47 506	30 966	16 531	1 255	47 376	129	
P	Erziehung und Unterricht	43 109	32 174	10 861	5 305	42 556	551	
Q	Gesundheits- und Sozialwesen	106 596	69 233	37 296	4 584	105 786	802	
86	Gesundheitswesen	60 292	44 335	15 920	2 971	59 667	621	
87-88	Heime und Sozialwesen	46 304	24 898	21 376	1 613	46 119	181	
R-U	Kunst, Unterhaltung und Erholung; sonst. Dienstleistg.; Priv. Haushalte; Exterr. Org.	28 053	20 771	7 221	1 737	27 682	368	
R	Kunst, Unterhaltung und Erholung	6 038	4 937	1 084	201	5 839	199	
S	Erbrg. v. sonstigen Dienstleistungen	21 645	15 596	6 007	1 536	21 486	156	
T	Priv. Haushalte mit Hauspersonal; Dienstleistg. u. Herst. v. Waren durch priv. Haush. f. d. Eigenbed.	350	218	130	-	340	10	
U	Exterritoriale Organisationen und Körperschaften	20	20	-	-	17	3	
	Insgesamt ⁴⁾	836 434	677 727	157 894	37 315	828 388	7 962	

1) Klassifikation der Wirtschaftszweige, Ausgabe 2008 (WZ 2008) - 2) einschließlich Fälle "ohne Angabe" - 3) ohne "Staatenlos" bzw. "Personen mit ungeklärter Staatsangehörigkeit"

4) einschließlich Fälle ohne Angabe zur Wirtschaftsgliederung

Noch 2.3 Sozialversicherungspflichtig Beschäftigte am Wohnort am 30.06.2011 nach Wirtschaftsabschnitten und ausgewählten Wirtschaftsabteilungen, Vollzeit- und Teilzeitbeschäftigten, Auszubildenden sowie deutschen und ausländischen Beschäftigten

WZ 2008 ¹⁾	Wirtschaftsgliederung	Insgesamt ²⁾	Und zwar				
			Vollzeit- beschäftigte	Teilzeit- beschäftigte	Auszubildende	deutsche	ausländische ³⁾
						Beschäftigte	
			darunter: weiblich				
A	Land- und Forstwirtschaft, Fischerei	4 916	4 391	524	176	4 820	96
B-F	Produzierendes Gewerbe	50 542	44 108	6 410	2 033	50 256	280
B-E	Produzierendes Gewerbe ohne Baugewerbe	43 777	38 592	5 166	1 819	43 529	243
B	Bergbau u. Gew. v. Steinen u. Erden	653	637	16	23	650	.
C	Verarbeitendes Gewerbe	38 397	33 859	4 521	1 600	38 173	221
10-12	Herst. v. Nahr.- u. Futterm., Getr. u. Tabakerzeugn.	12 047	9 825	2 217	541	11 984	63
13-15	Herst. v. Textil., Bekleid., Leder, Lederw. u. Schuhen	733	461	272	26	732	.
16-18	Herst. v. Holzw., Papier, Pappe u. Druckerzeugn.	2 162	1 947	212	118	2 153	9
19	Kokerei und Mineralölverarbeitung	252	241	10	22	249	.
20	Herst. v. chemischen Erzeugnissen	3 239	3 010	229	142	3 220	18
21	Herst. v. pharmazeutischen Erzeugnissen	2 270	2 100	170	70	2 264	6
22-23	Herst. v. Gummi- u. Kunststoffwaren, Glas u. Glasw., Keramik, Verarb. v. Steinen u. Erden	3 160	2 969	190	127	3 140	19
24-25	Metallerzeugung u. -bearb., H. v. Metallerzeugn.	4 008	3 622	385	154	3 990	18
26	Herst. v. DV-Geräten, elektron. u. opt. Erzeugn.	1 933	1 797	134	57	1 920	13
27	Herst. v. elektrischen Ausrüstungen	1 015	922	93	30	1 004	11
28	Maschinenbau	1 994	1 845	148	73	1 970	23
29-30	Fahrzeugbau	1 928	1 846	81	50	1 907	21
31-33	Herst. v. Möbeln u. sonst. Waren, Rep. u. Install. von Maschinen und Ausrüstungen	3 656	3 274	380	190	3 640	16
D	Energieversorgung	2 091	1 933	157	103	2 088	.
E	Wasservers.; Abwasser- u. Abfallentsorgung, Beseitigung v. Umweltverschmutzungen	2 636	2 163	472	93	2 618	17
F	Baugewerbe	6 765	5 516	1 244	214	6 727	37
41-42	Hoch- und Tiefbau	1 864	1 621	243	74	1 857	7
43	Vorb. Baustellenarbeiten, Bauinstallation und sonstiges Ausbaugewerbe	4 901	3 895	1 001	140	4 870	30
G-U	Dienstleistungsbereiche	341 376	218 019	122 964	13 789	339 060	2 294
G-I	Handel, Verkehr, Gastgewerbe	88 586	52 004	36 473	3 874	87 798	779
G	Handel; Instandhaltung und Rep. von Kfz	61 507	33 035	28 395	2 653	61 207	297
45	Handel mit Kfz; Instandh. u. Rep. von Kfz	3 602	3 186	411	265	3 585	17
46	Großhandel (ohne Handel mit Kfz)	9 204	7 614	1 553	304	9 136	67
47	Einzelhandel (ohne Handel mit Kfz)	48 701	22 235	26 431	2 084	48 486	213
H	Verkehr und Lagerei	12 354	8 691	3 657	251	12 310	43
I	Gastgewerbe	14 725	10 278	4 421	970	14 281	439
J	Information und Kommunikation	4 045	3 368	663	112	4 003	42
58-60	Verlagswesen, audiovisuelle Medien u. Rundfunk	1 251	950	289	.	1 245	.
61	Telekommunikation	450	409	41	.	449	.
62-63	Informat.technologische u. Informat.dienstleistg.	2 344	2 009	333	65	2 309	35
K	Finanz- und Versicherungsdienstleistg.	10 640	7 657	2 922	448	10 621	18
64	Erbrg. v. Finanzdienstleistg.	7 816	5 506	2 259	343	7 808	8
65-66	Versicherungen u. Pensionskassen; mit Finanz- u. Versicherungsdienstleistg. verb. Tätigk.	2 824	2 151	663	105	2 813	10
L	Grundstücks- und Wohnungswesen	4 045	3 268	768	141	4 031	14
M-N	Freiberufl., wissenschaftl., techn. Dienstleistg.; sonst. wirtschaftl. Dienstleistg.	50 557	33 527	16 971	1 306	50 079	473
M	Freiberufl., wissenschaftl. u. techn. Dienstleistg.	17 820	14 762	3 041	983	17 656	164
69-71	Erbrg. v. freiberufl. u. techn. Dienstleistg.	14 047	11 782	2 251	779	13 986	61
72	Forschung und Entwicklung	2 173	1 630	541	63	2 078	95
73-75	Sonst. freiberufl., wiss. u. techn. Tätigk., Veterinärw.	1 600	1 350	249	141	1 592	8
N	Erbrg. v. sonst. wirtschaftl. Dienstleistg.	32 737	18 765	13 930	323	32 423	309
78.2, 78.3	dar. Überlassung von Arbeitskräften	7 981	5 846	2 134	40	7 893	86
O-Q	Öff. Verwaltung, Verteidigung, Sozialvers.; Erzieh. u. Unterr.; Gesundh.- u. Sozialw.	163 916	104 810	58 996	6 852	163 115	796
O	Öff. Verwaltung, Verteidigung, Sozialvers.	45 399	28 684	16 694	1 203	45 329	70
84.1	dar. Öffentliche Verwaltung	32 386	18 551	13 829	722	32 324	62
P	Erziehung und Unterricht	29 820	21 058	8 728	2 006	29 561	258
Q	Gesundheits- und Sozialwesen	88 697	55 068	33 574	3 643	88 225	468
86	Gesundheitswesen	50 459	35 815	14 614	2 424	50 127	330
87-88	Heime und Sozialwesen	38 238	19 253	18 960	1 219	38 098	138
R-U	Kunst, Unterhaltung und Erholung; sonst. Dienstleistg.; Priv. Haushalte; Exterr. Org.	19 587	13 385	6 171	1 056	19 413	172
R	Kunst, Unterhaltung und Erholung	3 243	2 493	743	95	3 169	74
S	Erbrg. v. sonstigen Dienstleistungen	16 089	10 742	5 324	961	15 995	92
T	Priv. Haushalte mit Hauspersonal; Dienstleistg. u. Herst. v. Waren durch priv. Haush. f. d. Eigenbed.	249	144	104	-	243	6
U	Exterritoriale Organisationen und Körperschaften	6	6	-	-	6	-
	Insgesamt ⁴⁾	396 839	266 521	129 900	15 999	394 141	2 670

1) Klassifikation der Wirtschaftszweige, Ausgabe 2008 (WZ 2008) - 2) einschließlich Fälle "ohne Angabe" - 3) ohne "Staatenlos" bzw. "Personen mit ungeklärter Staatsangehörigkeit" - 4) einschließlich Fälle ohne Angabe zur Wirtschaftsgliederung

2.4 Sozialversicherungspflichtig Beschäftigte am Wohnort am 30.06.2011

Lfd. Nr.	Geschlecht Wirtschaftsgliederung ¹⁾	Insgesamt		
			unter 20	20 bis 25
	Insgesamt			
1	A Land- und Forstwirtschaft, Fischerei	16 543	490	1 303
2	B-F Produzierendes Gewerbe	245 255	4 769	20 055
3	B-E Produzierendes Gewerbe ohne Baugewerbe	174 806	3 636	15 164
4	C Verarbeitendes Gewerbe	150 667	3 152	13 376
5	F Baugewerbe	70 449	1 133	4 891
6	G-U Dienstleistungsbereiche	574 625	8 387	49 620
7	G-I Handel, Verkehr, Gastgewerbe	183 814	3 368	16 646
8	J Information und Kommunikation	11 302	61	873
9	K Finanz- und Versicherungsdienstleistungen	15 349	167	1 330
10	L Grundstücks- und Wohnungswesen	7 601	58	392
11	M-N Freiberufliche, wissenschaftliche, technische Dienstleistg.; sonstige wirtschaftliche Dienstleistg.	114 300	728	10 658
12	O-Q Öffentliche Verwaltung, Verteidigung, Sozialversicherung; Erziehung und Unterricht; Gesundheits- und Sozialwesen	214 206	3 331	16 902
13	R-U Kunst, Unterhaltung und Erholung; sonstige Dienstleistg.; Private Haushalte; Exterritoriale Organisationen	28 053	674	2 819
14	Zusammen²⁾	836 434	13 647	70 980
	Männlich			
15	A Land- und Forstwirtschaft, Fischerei	11 627	414	1 011
16	B-F Produzierendes Gewerbe	194 713	4 009	16 474
17	B-E Produzierendes Gewerbe ohne Baugewerbe	131 029	2 945	11 943
18	C Verarbeitendes Gewerbe	112 270	2 540	10 540
19	F Baugewerbe	63 684	1 064	4 531
20	G-U Dienstleistungsbereiche	233 249	3 816	21 992
21	G-I Handel, Verkehr, Gastgewerbe	95 228	1 854	8 460
22	J Information und Kommunikation	7 257	.	531
23	K Finanz- und Versicherungsdienstleistungen	4 709	55	481
24	L Grundstücks- und Wohnungswesen	3 556	.	137
25	M-N Freiberufliche, wissenschaftliche, technische Dienstleistg.; sonstige wirtschaftliche Dienstleistg.	63 743	375	6 355
26	O-Q Öffentliche Verwaltung, Verteidigung, Sozialversicherung; Erziehung und Unterricht; Gesundheits- und Sozialwesen	50 290	1 247	5 202
27	R-U Kunst, Unterhaltung und Erholung; sonstige Dienstleistg.; Private Haushalte; Exterritoriale Organisationen	8 466	226	826
28	Zusammen²⁾	439 595	8 239	39 479
	Weiblich			
29	A Land- und Forstwirtschaft, Fischerei	4 916	76	292
30	B-F Produzierendes Gewerbe	50 542	760	3 581
31	B-E Produzierendes Gewerbe ohne Baugewerbe	43 777	691	3 221
32	C Verarbeitendes Gewerbe	38 397	612	2 836
33	F Baugewerbe	6 765	69	360
34	G-U Dienstleistungsbereiche	341 376	4 571	27 628
35	G-I Handel, Verkehr, Gastgewerbe	88 586	1 514	8 186
36	J Information und Kommunikation	4 045	.	342
37	K Finanz- und Versicherungsdienstleistungen	10 640	112	849
38	L Grundstücks- und Wohnungswesen	4 045	.	255
39	M-N Freiberufliche, wissenschaftliche, technische Dienstleistg.; sonstige wirtschaftliche Dienstleistg.	50 557	353	4 303
40	O-Q Öffentliche Verwaltung, Verteidigung, Sozialversicherung; Erziehung und Unterricht; Gesundheits- und Sozialwesen	163 916	2 084	11 700
41	R-U Kunst, Unterhaltung und Erholung; sonstige Dienstleistg.; Private Haushalte; Exterritoriale Organisationen	19 587	448	1 993
42	Zusammen²⁾	396 839	5 408	31 501

1) Klassifikation der Wirtschaftszweige, Ausgabe 2008 (WZ 2008)

2) einschließlich Fälle ohne Angabe zur Wirtschaftsgliederung

nach Geschlecht, zusammengefassten Wirtschaftsabschnitten und Altersgruppen

Davon im Alter von ... bis unter ... Jahren									Lfd. Nr.
25 bis 30	30 bis 35	35 bis 40	40 bis 45	45 bis 50	50 bis 55	55 bis 60	60 bis 65	65 und mehr	
1 242	1 027	1 065	2 086	2 758	2 768	2 584	1 144	76	1
22 640	24 025	23 110	33 607	40 667	35 327	29 219	11 267	569	2
16 706	16 529	15 380	22 970	28 595	25 346	21 464	8 614	402	3
15 013	14 756	13 653	19 941	24 393	21 094	17 697	7 234	358	4
5 934	7 496	7 730	10 637	12 072	9 981	7 755	2 653	167	5
57 140	56 385	52 188	74 818	89 206	82 071	74 376	28 601	1 833	6
18 271	18 388	17 895	26 300	29 659	25 219	20 408	7 062	598	7
1 622	1 709	1 302	1 694	1 523	1 234	951	312	21	8
1 403	1 468	2 015	2 439	2 247	2 046	1 724	475	35	9
501	661	636	949	1 219	1 282	1 300	556	47	10
14 749	13 511	10 559	13 461	16 075	15 133	14 021	4 900	505	11
17 599	17 781	17 376	26 476	34 526	33 584	32 434	13 692	505	12
2 995	2 867	2 405	3 499	3 957	3 573	3 538	1 604	122	13
81 022	81 437	76 363	110 511	132 633	120 167	106 182	41 014	2 478	14
950	739	752	1 383	1 790	1 877	1 796	856	59	15
18 503	19 439	18 804	26 556	31 555	27 281	22 388	9 218	486	16
12 988	12 540	11 755	16 876	20 643	18 380	15 687	6 926	346	17
11 684	11 219	10 439	14 475	17 455	15 080	12 769	5 762	307	18
5 515	6 899	7 049	9 680	10 912	8 901	6 701	2 292	140	19
25 245	24 520	21 469	28 924	33 264	30 571	28 608	13 592	1 248	20
9 671	9 722	9 076	13 222	14 915	12 796	10 619	4 484	409	21
1 104	1 140	884	1 090	940	737	553	224	.	22
532	583	720	700	585	460	389	181	23	23
207	286	290	463	536	608	636	332	.	24
8 725	7 590	5 814	7 098	8 329	8 064	7 754	3 248	391	25
4 318	4 423	4 025	5 281	6 704	6 804	7 506	4 489	291	26
688	776	660	1 070	1 255	1 102	1 151	634	78	27
44 698	44 698	41 025	56 863	66 610	59 729	52 793	23 668	1 793	28
292	288	313	703	968	891	788	288	17	29
4 137	4 586	4 306	7 051	9 112	8 046	6 831	2 049	83	30
3 718	3 989	3 625	6 094	7 952	6 966	5 777	1 688	56	31
3 329	3 537	3 214	5 466	6 938	6 014	4 928	1 472	51	32
419	597	681	957	1 160	1 080	1 054	361	27	33
31 895	31 865	30 719	45 894	55 942	51 500	45 768	15 009	585	34
8 600	8 666	8 819	13 078	14 744	12 423	9 789	2 578	189	35
518	569	418	604	583	497	398	88	.	36
871	885	1 295	1 739	1 662	1 586	1 335	294	12	37
294	375	346	486	683	674	664	224	.	38
6 024	5 921	4 745	6 363	7 746	7 069	6 267	1 652	114	39
13 281	13 358	13 351	21 195	27 822	26 780	24 928	9 203	214	40
2 307	2 091	1 745	2 429	2 702	2 471	2 387	970	44	41
36 324	36 739	35 338	53 648	66 023	60 438	53 389	17 346	685	42

2.5 Sozialversicherungspflichtig Beschäftigte am Beschäftigten, zusammengefasst

Lfd. Nr.	Deutsche/Ausländische Beschäftigte Wirtschaftsgliederung ¹⁾	Insgesamt		
			unter 20	20 bis 25
	Deutsche Beschäftigte			
1	A Land- und Forstwirtschaft, Fischerei	16 243	475	1 270
2	B-F Produzierendes Gewerbe	243 463	4 743	19 966
3	B-E Produzierendes Gewerbe ohne Baugewerbe	173 828	3 618	15 114
4	C Verarbeitendes Gewerbe	149 762	3 138	13 333
5	F Baugewerbe	69 635	1 125	4 852
6	G-U Dienstleistungsbereiche	568 671	8 308	49 153
7	G-I Handel, Verkehr, Gastgewerbe	181 408	3 324	16 433
8	J Information und Kommunikation	11 181	61	863
9	K Finanz- und Versicherungsdienstleistungen	15 318	167	1 324
10	L Grundstücks- und Wohnungswesen	7 567	58	392
11	M-N Freiberufliche, wissenschaftliche, technische Dienstleistg.; sonstige wirtschaftliche Dienstleistg.	112 814	713	10 558
12	O-Q Öffentliche Verwaltung, Verteidigung, Sozialversicherung; Erziehung und Unterricht; Gesundheits- und Sozialwesen	212 701	3 318	16 803
13	R-U Kunst, Unterhaltung und Erholung; sonstige Dienstleistg.; Private Haushalte; Exterritoriale Organisationen	27 682	667	2 780
14	Zusammen²⁾	828 388	13 527	70 391
	Ausländische Beschäftigte			
15	A Land- und Forstwirtschaft, Fischerei	297	13	33
16	B-F Produzierendes Gewerbe	1 773	25	85
17	B-E Produzierendes Gewerbe ohne Baugewerbe	968	17	48
18	C Verarbeitendes Gewerbe	898	13	42
19	F Baugewerbe	805	8	37
20	G-U Dienstleistungsbereiche	5 892	74	457
21	G-I Handel, Verkehr, Gastgewerbe	2 386	43	211
22	J Information und Kommunikation	116	-	9
23	K Finanz- und Versicherungsdienstleistungen	29	-	5
24	L Grundstücks- und Wohnungswesen	33	-	-
25	M-N Freiberufliche, wissenschaftliche, technische Dienstleistg.; sonstige wirtschaftliche Dienstleistg.	1 466	.	97
26	O-Q Öffentliche Verwaltung, Verteidigung, Sozialversicherung; Erziehung und Unterricht; Gesundheits- und Sozialwesen	1 494	.	96
27	R-U Kunst, Unterhaltung und Erholung; sonstige Dienstleistg.; Private Haushalte; Exterritoriale Organisationen	368	.	39
28	Zusammen²⁾	7 962	112	575
	Insgesamt			
29	A Land- und Forstwirtschaft, Fischerei	16 543	490	1 303
30	B-F Produzierendes Gewerbe	245 255	4 769	20 055
31	B-E Produzierendes Gewerbe ohne Baugewerbe	174 806	3 636	15 164
32	C Verarbeitendes Gewerbe	150 667	3 152	13 376
33	F Baugewerbe	70 449	1 133	4 891
34	G-U Dienstleistungsbereiche	574 625	8 387	49 620
35	G-I Handel, Verkehr, Gastgewerbe	183 814	3 368	16 646
36	J Information und Kommunikation	11 302	61	873
37	K Finanz- und Versicherungsdienstleistungen	15 349	167	1 330
38	L Grundstücks- und Wohnungswesen	7 601	58	392
39	M-N Freiberufliche, wissenschaftliche, technische Dienstleistg.; sonstige wirtschaftliche Dienstleistg.	114 300	728	10 658
40	O-Q Öffentliche Verwaltung, Verteidigung, Sozialversicherung; Erziehung und Unterricht; Gesundheits- und Sozialwesen	214 206	3 331	16 902
41	R-U Kunst, Unterhaltung und Erholung; sonstige Dienstleistg.; Private Haushalte; Exterritoriale Organisationen	28 053	674	2 819
42	Zusammen²⁾	836 434	13 647	70 980

1) Klassifikation der Wirtschaftszweige, Ausgabe 2008 (WZ 2008)

2) einschließlich Fälle ohne Angabe zur Wirtschaftsgliederung

**Wohnort am 30.06.2011 nach deutschen und ausländischen
Wirtschaftsabschnitten und Altersgruppen**

Davon im Alter von ... bis unter ... Jahren									Lfd. Nr.
25 bis 30	30 bis 35	35 bis 40	40 bis 45	45 bis 50	50 bis 55	55 bis 60	60 bis 65	65 und mehr	
Insgesamt									
1 194	978	1 019	2 051	2 726	2 739	2 574	1 141	76	1
22 458	23 687	22 804	33 307	40 452	35 178	29 091	11 215	562	2
16 602	16 344	15 228	22 822	28 473	25 267	21 380	8 585	395	3
14 923	14 584	13 513	19 801	24 276	21 018	17 616	7 208	352	4
5 856	7 343	7 576	10 485	11 979	9 911	7 711	2 630	167	5
56 142	55 240	51 198	73 957	88 563	81 667	74 124	28 499	1 820	6
17 933	17 973	17 509	25 904	29 342	25 053	20 318	7 028	591	7
1 584	1 679	1 284	1 681	1 519	1 232	948	309	21	8
1 396	1 463	2 011	2 435	2 245	2 043	1 724	475	35	9
496	659	625	947	1 216	1 278	1 294	555	47	10
14 498	13 219	10 311	13 252	15 931	15 010	13 949	4 869	504	11
17 305	17 443	17 113	26 278	34 389	33 506	32 375	13 668	503	12
2 930	2 804	2 345	3 460	3 921	3 545	3 516	1 595	119	13
79 794	79 905	75 021	109 315	131 743	119 585	105 792	40 857	2 458	14
48	49	45	35	32	29	10	3	-	15
182	335	303	297	214	148	126	51	7	16
104	182	150	147	122	79	83	29	7	17
90	169	139	139	117	76	81	26	6	18
78	153	153	150	92	69	43	22	-	19
988	1 143	981	855	635	401	246	100	12	20
335	415	383	393	314	165	88	32	7	21
36	29	17	13	4	.	3	.	-	22
7	.	4	.	.	.	-	-	-	23
5	.	11	.	.	4	5	.	-	24
249	291	244	208	142	122	69	31	.	25
291	338	262	197	135	77	59	24	.	26
65	63	60	38	36	28	22	9	.	27
1 218	1 527	1 329	1 187	881	578	382	154	19	28
1 242	1 027	1 065	2 086	2 758	2 768	2 584	1 144	76	29
22 640	24 025	23 110	33 607	40 667	35 327	29 219	11 267	569	30
16 706	16 529	15 380	22 970	28 595	25 346	21 464	8 614	402	31
15 013	14 756	13 653	19 941	24 393	21 094	17 697	7 234	358	32
5 934	7 496	7 730	10 637	12 072	9 981	7 755	2 653	167	33
57 140	56 385	52 188	74 818	89 206	82 071	74 376	28 601	1 833	34
18 271	18 388	17 895	26 300	29 659	25 219	20 408	7 062	598	35
1 622	1 709	1 302	1 694	1 523	1 234	951	312	21	36
1 403	1 468	2 015	2 439	2 247	2 046	1 724	475	35	37
501	661	636	949	1 219	1 282	1 300	556	47	38
14 749	13 511	10 559	13 461	16 075	15 133	14 021	4 900	505	39
17 599	17 781	17 376	26 476	34 526	33 584	32 434	13 692	505	40
2 995	2 867	2 405	3 499	3 957	3 573	3 538	1 604	122	41
81 022	81 437	76 363	110 511	132 633	120 167	106 182	41 014	2 478	42

**Noch 2.5 Sozialversicherungspflichtig Beschäftigte am
Beschäftigten, zusammengefasst**

Lfd. Nr.	Deutsche/Ausländische Beschäftigte Wirtschaftsgliederung ¹⁾	Insgesamt		
			unter 20	20 bis 25
	Deutsche Beschäftigte			
1	A Land- und Forstwirtschaft, Fischerei	4 820	73	279
2	B-F Produzierendes Gewerbe	50 256	759	3 562
3	B-E Produzierendes Gewerbe ohne Baugewerbe	43 529	690	3 204
4	C Verarbeitendes Gewerbe	38 173	611	2 823
5	F Baugewerbe	6 727	69	358
6	G-U Dienstleistungsbereiche	339 060	4 540	27 441
7	G-I Handel, Verkehr, Gastgewerbe	87 798	1 501	8 115
8	J Information und Kommunikation	4 003	.	337
9	K Finanz- und Versicherungsdienstleistungen	10 621	112	846
10	L Grundstücks- und Wohnungswesen	4 031	.	255
11	M-N Freiberufliche, wissenschaftliche, technische Dienstleistg.; sonstige wirtschaftliche Dienstleistg.	50 079	346	4 265
12	O-Q Öffentliche Verwaltung, Verteidigung, Sozialversicherung; Erziehung und Unterricht; Gesundheits- und Sozialwesen	163 115	2 077	11 645
13	R-U Kunst, Unterhaltung und Erholung; sonstige Dienstleistg.; Private Haushalte; Exterritoriale Organisationen	19 413	444	1 978
14	Zusammen²⁾	394 141	5 373	31 282
	Ausländische Beschäftigte			
15	A Land- und Forstwirtschaft, Fischerei	96	.	13
16	B-F Produzierendes Gewerbe	280	.	17
17	B-E Produzierendes Gewerbe ohne Baugewerbe	243	.	.
18	C Verarbeitendes Gewerbe	221	.	13
19	F Baugewerbe	37	-	.
20	G-U Dienstleistungsbereiche	2 294	29	183
21	G-I Handel, Verkehr, Gastgewerbe	779	13	71
22	J Information und Kommunikation	42	-	.
23	K Finanz- und Versicherungsdienstleistungen	18	-	.
24	L Grundstücks- und Wohnungswesen	14	-	-
25	M-N Freiberufliche, wissenschaftliche, technische Dienstleistg.; sonstige wirtschaftliche Dienstleistg.	473	6	36
26	O-Q Öffentliche Verwaltung, Verteidigung, Sozialversicherung; Erziehung und Unterricht; Gesundheits- und Sozialwesen	796	.	54
27	R-U Kunst, Unterhaltung und Erholung; sonstige Dienstleistg.; Private Haushalte; Exterritoriale Organisationen	172	.	15
28	Zusammen²⁾	2 670	33	213
	Insgesamt			
29	A Land- und Forstwirtschaft, Fischerei	4 916	76	292
30	B-F Produzierendes Gewerbe	50 542	760	3 581
31	B-E Produzierendes Gewerbe ohne Baugewerbe	43 777	691	3 221
32	C Verarbeitendes Gewerbe	38 397	612	2 836
33	F Baugewerbe	6 765	69	360
34	G-U Dienstleistungsbereiche	341 376	4 571	27 628
35	G-I Handel, Verkehr, Gastgewerbe	88 586	1 514	8 186
36	J Information und Kommunikation	4 045	.	342
37	K Finanz- und Versicherungsdienstleistungen	10 640	112	849
38	L Grundstücks- und Wohnungswesen	4 045	.	255
39	M-N Freiberufliche, wissenschaftliche, technische Dienstleistg.; sonstige wirtschaftliche Dienstleistg.	50 557	353	4 303
40	O-Q Öffentliche Verwaltung, Verteidigung, Sozialversicherung; Erziehung und Unterricht; Gesundheits- und Sozialwesen	163 916	2 084	11 700
41	R-U Kunst, Unterhaltung und Erholung; sonstige Dienstleistg.; Private Haushalte; Exterritoriale Organisationen	19 587	448	1 993
42	Zusammen²⁾	396 839	5 408	31 501

1) Klassifikation der Wirtschaftszweige, Ausgabe 2008 (WZ 2008)

2) einschließlich Fälle ohne Angabe zur Wirtschaftsgliederung

**Wohnort am 30.06.2011 nach deutschen und ausländischen
Wirtschaftsabschnitten und Altersgruppen**

Davon im Alter von ... bis unter ... Jahren									Lfd. Nr.
25 bis 30	30 bis 35	35 bis 40	40 bis 45	45 bis 50	50 bis 55	55 bis 60	60 bis 65	65 und mehr	
Darunter: weiblich									
272	274	301	695	956	881	784	288	17	1
4 083	4 513	4 265	7 008	9 086	8 028	6 824	2 046	82	2
3 673	3 926	3 587	6 058	7 929	6 950	5 770	1 687	55	3
3 292	3 478	3 179	5 432	6 916	6 000	4 921	1 471	50	4
410	587	678	950	1 157	1 078	1 054	359	27	5
31 465	31 403	30 334	45 564	55 715	51 349	45 689	14 981	579	6
8 480	8 525	8 699	12 942	14 652	12 359	9 767	2 572	186	7
504	558	412	602	583	496	396	87	.	8
865	881	1 292	1 738	1 662	1 584	1 335	294	12	9
289	374	341	485	683	672	664	224	.	10
5 927	5 819	4 669	6 293	7 712	7 038	6 248	1 648	114	11
13 126	13 184	13 209	21 095	27 736	26 740	24 902	9 189	212	12
2 274	2 062	1 712	2 409	2 687	2 460	2 377	967	43	13
35 820	36 190	34 900	53 267	65 758	60 259	53 299	17 315	678	14
20	14	12	8	12	10	.	-	-	15
54	70	40	43	26	18	.	.	.	16
45	60	37	36	23	17
37	56	35	34	22	14	7	.	.	18
9	10	3	7	3	.	-	.	-	19
427	462	381	328	226	149	78	.	.	20
119	141	119	134	91	63	21	.	.	21
14	11	6	.	-	.	.	.	-	22
6	.	3	.	-	.	-	-	-	23
5	.	5	.	-	.	-	-	-	24
97	102	74	70	34	31	19	4	-	25
153	174	141	100	86	39	26	14	.	26
33	29	33	20	15	11	.	3	-	27
501	546	433	379	264	177	89	29	6	28
292	288	313	703	968	891	788	288	17	29
4 137	4 586	4 306	7 051	9 112	8 046	6 831	2 049	83	30
3 718	3 989	3 625	6 094	7 952	6 966	5 777	1 688	56	31
3 329	3 537	3 214	5 466	6 938	6 014	4 928	1 472	51	32
419	597	681	957	1 160	1 080	1 054	361	27	33
31 895	31 865	30 719	45 894	55 942	51 500	45 768	15 009	585	34
8 600	8 666	8 819	13 078	14 744	12 423	9 789	2 578	189	35
518	569	418	604	583	497	398	88	.	36
871	885	1 295	1 739	1 662	1 586	1 335	294	12	37
294	375	346	486	683	674	664	224	.	38
6 024	5 921	4 745	6 363	7 746	7 069	6 267	1 652	114	39
13 281	13 358	13 351	21 195	27 822	26 780	24 928	9 203	214	40
2 307	2 091	1 745	2 429	2 702	2 471	2 387	970	44	41
36 324	36 739	35 338	53 648	66 023	60 438	53 389	17 346	685	42

2.6 Sozialversicherungspflichtig Beschäftigte am Wohnort am 30.06.2011 nach zusammengefassten Wirtschaftsabschnitten, Altersgruppen, Ausländern sowie beruflicher Ausbildung

Wirtschaftsgliederung ¹⁾ Altersgruppen (von ... bis unter ... Jahren) Ausländer		Ins- gesamt ²⁾	Darunter				ohne abge- schlossene Berufs- ausbildung
			mit abgeschlossener Berufsausbildung				
			zusam- men	davon mit Abschluss an einer			
Berufs- fach-/ Fach- schule	Fach- hoch- schule	wissenschaft- lichen Hoch- schule, Uni- versität					
Insgesamt							
A	Land- und Forstwirtschaft, Fischerei	16 543	12 382	11 194	628	560	1 254
B-F	Produzierendes Gewerbe	245 255	189 985	172 509	8 750	8 726	18 580
B-E	Produzierendes Gewerbe ohne Baugewerbe	174 806	139 711	124 543	7 356	7 812	14 159
C	Verarbeitendes Gewerbe	150 667	120 013	107 817	5 847	6 349	12 334
F	Baugewerbe	70 449	50 274	47 966	1 394	914	4 421
G-U	Dienstleistungsbereiche	574 625	430 432	375 884	20 207	34 341	44 277
G-I	Handel, Verkehr, Gastgewerbe	183 814	127 870	122 853	2 494	2 523	14 720
J	Information und Kommunikation	11 302	7 465	5 190	695	1 580	583
K	Finanz- und Versicherungsdienstleistungen	15 349	12 051	10 041	733	1 277	985
L	Grundstücks- und Wohnungswesen	7 601	5 368	4 423	497	448	313
M-N	Freiberufliche, wissenschaftl., techn. Dienst- leistg.; sonstige wirtschaftliche Dienstleistg.	114 300	76 033	65 530	4 350	6 153	9 927
O-Q	Öff. Verwaltung, Verteidigung, Sozialvers.; Erzieh. und Unterr.; Gesundh.- und Sozialw.	214 206	182 040	150 966	10 571	20 503	15 375
R-U	Kunst, Unterhaltung und Erholung; sonstige Dienstleistg.; Priv. Haushalte; Exterr. Org.	28 053	19 605	16 881	867	1 857	2 374
unter 20		13 647	957	932	21	4	10 896
20 bis 25		70 980	36 819	35 859	657	303	22 027
25 bis 30		81 022	57 547	50 610	2 358	4 579	6 806
30 bis 35		81 437	61 185	52 339	2 982	5 864	3 694
35 bis 40		76 363	59 433	52 876	2 334	4 223	2 719
40 bis 45		110 511	87 987	79 210	3 139	5 638	3 967
45 bis 50		132 633	107 420	96 044	5 005	6 371	4 583
50 bis 55		120 167	98 013	87 101	4 947	5 965	4 180
55 bis 60		106 182	87 360	75 020	5 329	7 011	3 723
60 bis 65		41 014	34 364	28 445	2 620	3 299	1 436
65 und mehr		2 478	1 719	1 156	193	370	82
Insgesamt ²⁾		836 434	632 804	559 592	29 585	43 627	64 113
darunter Ausländer		7 962	3 588	1 968	155	1 465	938

1) Klassifikation der Wirtschaftszweige, Ausgabe 2008 (WZ 2008)

2) einschl. Fälle "mit unbekannter Ausbildung" bzw. "Angabe nicht möglich" oder "ohne Angabe"

Noch 2.6 Sozialversicherungspflichtig Beschäftigte am Wohnort am 30.06.2011 nach zusammengefassten Wirtschaftsabschnitten, Altersgruppen, Ausländern sowie beruflicher Ausbildung

Wirtschaftsgliederung ¹⁾ Altersgruppen (von ... bis unter ... Jahren) Ausländer		Ins- gesamt ²⁾	Darunter				ohne abge- schlossene Berufs- ausbildung
			mit abgeschlossener Berufsausbildung				
			zusam- men	davon mit Abschluss an einer			
	Berufs- fach-/ Fach- schule	Fach- hoch- schule		wissenschaf- lichen Hoch- schule, Uni- versität			
		Darunter: weiblich					
A	Land- und Forstwirtschaft, Fischerei	4 916	3 656	3 212	263	181	320
B-F	Produzierendes Gewerbe	50 542	39 325	34 172	2 740	2 413	3 996
B-E	Produzierendes Gewerbe ohne Baugewerbe	43 777	34 269	29 783	2 343	2 143	3 685
C	Verarbeitendes Gewerbe	38 397	29 764	26 300	1 792	1 672	3 339
F	Baugewerbe	6 765	5 056	4 389	397	270	311
G-U	Dienstleistungsbereiche	341 376	265 081	234 620	12 372	18 089	23 563
G-I	Handel, Verkehr, Gastgewerbe	88 586	63 537	61 153	1 172	1 212	7 332
J	Information und Kommunikation	4 045	2 638	1 995	211	432	183
K	Finanz- und Versicherungsdienstleistungen	10 640	8 450	7 227	495	728	567
L	Grundstücks- und Wohnungswesen	4 045	2 976	2 465	297	214	184
M-N	Freiberufliche, wissenschaftl., techn. Dienst- leistg.; sonstige wirtschaftliche Dienstleistg.	50 557	32 217	27 903	1 887	2 427	4 198
O-Q	Öff. Verwaltung, Verteidigung, Sozialvers.; Erzieh. und Unterr.; Gesundh.- und Sozialw.	163 916	140 973	121 038	7 783	12 152	9 597
R-U	Kunst, Unterhaltung und Erholung; sonstige Dienstleistg.; Priv. Haushalte; Exterr. Org.	19 587	14 290	12 839	527	924	1 502
unter 20		5 408	444	431	.	.	4 248
20 bis 25		31 501	16 555	15 950	418	187	9 526
25 bis 30		36 324	26 512	22 641	1 249	2 622	2 624
30 bis 35		36 739	28 617	24 246	1 421	2 950	1 323
35 bis 40		35 338	28 292	25 220	1 074	1 998	1 136
40 bis 45		53 648	43 685	39 304	1 670	2 711	1 889
45 bis 50		66 023	54 410	48 533	2 854	3 023	2 272
50 bis 55		60 438	49 946	44 326	2 775	2 845	2 120
55 bis 60		53 389	44 376	38 318	2 833	3 225	2 015
60 bis 65		17 346	14 749	12 656	1 038	1 055	700
65 und mehr		685	478	381	.	.	27
Insgesamt ²⁾		396 839	308 064	272 006	15 375	20 683	27 880
darunter Ausländer		2 670	1 325	623	71	631	319

1) Klassifikation der Wirtschaftszweige, Ausgabe 2008 (WZ 2008)

2) einschl. Fälle "mit unbekannter Ausbildung" bzw. "Angabe nicht möglich" oder "ohne Angabe"

**2.7 Sozialversicherungspflichtig Beschäftigte am Wohnort am 30.06.2011 nach Berufsbereichen,
-abschnitten und ausgewählten -gruppen sowie beruflicher Ausbildung**

Berufliche Gliederung ¹⁾	Ins- gesamt ²⁾	Darunter				ohne abge- schlossene Berufs- ausbildung
		mit abgeschlossener Berufsausbildung				
		zusammen	davon mit Abschluss an einer			
Berufs- fach-/ Fach- schule	Fach- hoch- schule		wissenschaft- lichen Hoch- schule, Uni- versität			
				Insgesamt		
Pflanzenbauer, Tierzüchter, Fischereiberufe	20 396	14 708	13 677	528	503	1 891
Bergleute, Mineralgewinner	1 067	902	887	5	10	110
Fertigungsberufe						
Steinbearbeiter, Baustoffhersteller	1 696	1 306	1 284	14	8	162
Keramiker, Glasmacher	1 471	1 314	1 299	11	4	75
Chemiearbeiter, Kunststoffverarbeiter	15 315	12 990	12 809	105	76	1 181
darunter Chemiearbeiter	11 376	9 669	9 512	88	69	767
Papierhersteller, -verarbeiter, Drucker	2 858	2 135	2 100	18	17	387
darunter Drucker	1 675	1 178	1 162	7	9	262
Holzaufbereiter, Holzwarenfertiger u. verw. Berufe	1 196	1 013	1 007	.	.	82
Metallerzeuger, -bearbeiter	15 414	12 606	12 542	49	15	1 191
darunter Metallverformer (spanend)	5 893	4 684	4 654	25	5	578
Schlosser, Mechaniker und zugeordnete Berufe	59 329	46 460	46 174	216	70	4 988
darunter Schlosser	27 874	22 344	22 250	74	20	2 135
Mechaniker	13 991	10 599	10 518	63	18	1 610
Elektriker	22 894	18 668	18 434	160	74	1 679
Montierer und Metallberufe, a.n.g.	8 032	5 774	5 751	16	7	618
Textil- und Bekleidungsberufe	1 088	705	700	5	-	105
darunter Textilverarbeiter	852	556	551	5	-	96
Lederhersteller, Leder- und Fellverarbeiter	493	370	362	.	.	41
Ernährungsberufe	21 242	13 551	13 472	47	32	2 705
darunter Speisenerbeiter	12 766	7 142	7 101	24	17	1 658
Bauberufe	32 011	22 476	22 361	72	43	2 398
darunter Maurer, Betonbauer	10 435	7 732	7 709	15	8	692
Bau-, Raumausstatter, Polsterer	5 208	3 341	3 324	10	7	368
Tischler, Modellbauer	5 209	3 783	3 760	16	7	477
Maler, Lackierer und verwandte Berufe	6 678	4 698	4 683	9	6	736
Warenprüfer, Versandfertigmacher	9 809	6 757	6 543	132	82	980
Hilfsarbeiter ohne nähere Tätigkeitsangabe	28 789	18 437	18 292	66	79	3 632
Maschinisten und zugehörige Berufe	8 122	6 291	6 235	37	19	488
Fertigungsberufe zusammen	246 854	182 675	181 132	990	553	22 293
Technische Berufe						
Ingenieure, Chemiker, Physiker, Mathematiker	15 287	13 774	2 732	5 181	5 861	168
darunter Ingenieure	14 086	12 668	2 579	5 020	5 069	152
Techniker, technische Sonderfachkräfte	26 870	22 499	16 990	3 139	2 370	935
darunter Techniker	20 868	17 534	12 694	2 790	2 050	568
Technische Berufe zusammen	42 157	36 273	19 722	8 320	8 231	1 103
Dienstleistungsberufe						
Warenkaufleute	62 941	46 288	44 103	1 021	1 164	5 999
Dienstleistungskaufleute und zugehörige Berufe	19 986	15 821	13 504	900	1 417	1 415
darunter Bank-, Versicherungskaufleute	12 100	10 270	8 496	634	1 140	810
Verkehrsberufe	79 775	54 508	53 851	417	240	5 309
darunter Berufe des Landverkehrs	42 092	29 139	28 984	98	57	1 823
Organisations-, Verwaltungs-, Büroberufe	158 619	131 720	108 821	10 232	12 667	7 280
darunter Bürofach-, Bürohilfskräfte	120 821	100 271	88 653	5 952	5 666	6 031
Ordnungs-, Sicherheitsberufe	15 844	10 405	9 783	177	445	766
Schriftwerkschaffende, -ordnende, künstl. Berufe	5 330	3 798	2 314	382	1 102	347
Gesundheitsdienstberufe	66 026	55 499	48 623	974	5 902	3 720
darunter Ärzte, Apotheker	6 853	6 637	849	210	5 578	42
Sozial- und Erziehungsberufe, a.n.g. geistes- und naturwissenschaftliche Berufe	60 552	52 685	36 636	5 239	10 810	2 414
darunter sozialpflegerische Berufe	43 993	38 070	33 231	3 359	1 480	1 933
Lehrer	12 963	11 344	2 799	1 465	7 080	374
Allgemeine Dienstleistungsberufe	42 824	23 262	22 950	182	130	5 280
darunter Reinigungsberufe	21 626	10 137	10 064	47	26	3 115
Dienstleistungsberufe zusammen	511 897	393 986	340 585	19 524	33 877	32 530
Sonstige Arbeitskräfte	13 754	4 215	3 546	216	453	6 181
Insgesamt²⁾	836 434	632 804	559 592	29 585	43 627	64 113

1) Klassifizierung der Berufe, Ausgabe 1988; 2) einschl. Fälle "mit unbekannter Ausbildung" bzw. "Angabe nicht möglich" oder "ohne Angabe"

**Noch 2.7 Sozialversicherungspflichtig Beschäftigte am Wohnort am 30.06.2011 nach Berufsbereichen,
-abschnitten und ausgewählten -gruppen sowie beruflicher Ausbildung**

Berufliche Gliederung ¹⁾	Ins- gesamt ²⁾	Darunter				
		mit abgeschlossener Berufsausbildung				ohne abge- schlossene Berufs- ausbildung
		zusammen	davon mit Abschluss an einer			
	Berufs- fach-/ Fach- schule		Fach- hoch- schule	wissenschaft- lichen Hoch- schule, Uni- versität		
Darunter: weiblich						
Pflanzenbauer, Tierzüchter, Fischereiberufe	6 623	4 761	4 427	183	151	585
Bergleute, Mineralgewinner	36	33	31	.	.	3
Fertigungsberufe						
Steinbearbeiter, Baustoffhersteller	142	115	106	6	3	18
Keramiker, Glasmacher	188	162	157	.	.	17
Chemiearbeiter, Kunststoffverarbeiter	3 625	3 086	3 033	31	22	274
darunter Chemiearbeiter	2 543	2 190	2 143	26	21	149
Papierhersteller, -verarbeiter, Drucker	946	660	646	5	9	144
darunter Drucker	642	438	432	.	.	113
Holzaufbereiter, Holzwarenfertiger u. verw. Berufe	164	136	133	.	.	20
Metallerzeuger, -bearbeiter	654	466	461	.	.	99
darunter Metallverformer (spanend)	186	136	132	.	.	25
Schlosser, Mechaniker und zugeordnete Berufe	2 855	2 022	1 966	38	18	333
darunter Schlosser	262	182	177	.	.	44
Mechaniker	397	280	273	3	4	54
Elektriker	1 102	849	836	8	5	96
Montierer und Metallberufe, a.n.g.	1 160	829	827	.	.	118
Textil- und Bekleidungsberufe	769	495	490	5	-	82
darunter Textilverarbeiter	695	454	449	5	-	79
Lederhersteller, Leder- und Fellverarbeiter	215	157	153	.	.	23
Ernährungsberufe	11 154	7 066	7 038	16	12	1 295
darunter Speisebereiter	7 879	4 620	4 602	9	9	885
Bauberufe	581	499	479	14	6	45
darunter Maurer, Betonbauer	45	27	25	.	.	7
Bau-, Raumausstatter, Polsterer	196	136	131	.	.	17
Tischler, Modellbauer	182	138	136	.	.	24
Maler, Lackierer und verwandte Berufe	298	163	159	.	.	72
Warenprüfer, Versandfertigmacher	4 541	3 023	2 920	58	45	369
Hilfsarbeiter ohne nähere Tätigkeitsangabe	7 824	5 238	5 187	28	23	929
Maschinisten und zugehörige Berufe	482	361	351	.	.	47
Fertigungsberufe zusammen	37 078	25 601	25 209	236	156	4 022
Technische Berufe						
Ingenieure, Chemiker, Physiker, Mathematiker	2 798	2 531	460	911	1 160	26
darunter Ingenieure	2 359	2 119	392	837	890	23
Techniker, technische Sonderfachkräfte	7 868	6 754	5 170	962	622	306
darunter Techniker	3 813	3 323	2 118	731	474	93
Technische Berufe zusammen	10 666	9 285	5 630	1 873	1 782	332
Dienstleistungsberufe						
Warenkaufleute	44 824	33 082	32 178	435	469	4 219
Dienstleistungskaufleute und zugehörige Berufe	12 866	10 321	8 934	587	800	810
darunter Bank-, Versicherungskaufleute	8 198	7 045	5 959	435	651	459
Verkehrsberufe	17 843	12 329	12 083	154	92	1 304
darunter Berufe des Landverkehrs	2 848	2 235	2 200	31	4	123
Organisations-, Verwaltungs-, Büroberufe	116 363	98 296	85 890	6 268	6 138	4 873
darunter Bürofach-, Bürohilfskräfte	96 160	80 908	73 087	4 212	3 609	4 210
Ordnungs-, Sicherheitsberufe	2 773	1 769	1 500	44	225	207
Schriftwerkschaffende, -ordnende, künstl. Berufe	2 898	2 207	1 429	251	527	181
Gesundheitsdienstberufe	57 028	47 701	43 461	874	3 366	3 035
darunter Ärzte, Apotheker	4 242	4 067	782	181	3 104	31
Sozial- und Erziehungsberufe, a.n.g. geistes- und naturwissenschaftliche Berufe	48 200	42 288	31 372	4 252	6 664	1 742
darunter sozialpflegerische Berufe	38 192	33 321	29 357	2 855	1 109	1 528
Lehrer	7 948	7 090	1 627	1 125	4 338	161
Allgemeine Dienstleistungsberufe	33 952	18 698	18 502	113	83	4 121
darunter Reinigungsberufe	15 754	7 051	7 004	28	19	2 324
Dienstleistungsberufe zusammen	336 747	266 691	235 349	12 978	18 364	20 492
Sonstige Arbeitskräfte	5 520	1 671	1 338	104	229	2 445
Insgesamt²⁾	396 839	308 064	272 006	15 375	20 683	27 880

1) Klassifizierung der Berufe, Ausgabe 1988; 2) einschl. Fälle "mit unbekannter Ausbildung" bzw. "Angabe nicht möglich" oder "ohne Angabe"

**2.8 Sozialversicherungspflichtig Beschäftigte am Wohnort am 30.06.2011 nach Berufsbereichen,
-abschnitten und ausgewählten -gruppen, Geschlecht, Vollzeit- und Teilzeitbeschäftigten,
Auszubildenden sowie nach deutschen und ausländischen Beschäftigten**

Berufliche Gliederung ¹⁾	Insge- samt ²⁾	Und zwar						
		männlich	weiblich	Vollzeit	Teilzeit	Auszu- bildende	Deutsche	Aus- länder
Pflanzenbauer, Tierzüchter, Fischereiberufe	20 396	13 773	6 623	18 603	1 793	1 081	20 086	307
Bergleute, Mineralgewinner	1 067	1 031	36	1 060	7	77	1 065	.
Fertigungsberufe								
Steinbearbeiter, Baustoffhersteller	1 696	1 554	142	1 673	23	81	1 680	15
Keramiker, Glasmacher	1 471	1 283	188	1 450	21	39	1 466	5
Chemiearbeiter, Kunststoffverarbeiter	15 315	11 690	3 625	15 061	254	465	15 229	86
darunter Chemiearbeiter	11 376	8 833	2 543	11 149	227	354	11 309	67
Papierhersteller, -verarbeiter, Drucker	2 858	1 912	946	2 681	177	184	2 841	17
darunter Drucker	1 675	1 033	642	1 522	153	125	1 668	7
Holzaufbereiter, Holzwarenfertiger u. verw. Berufe	1 196	1 032	164	1 153	43	8	1 195	.
Metallerzeuger, -bearbeiter	15 414	14 760	654	15 305	109	677	15 201	213
darunter Metallverformer (spanend)	5 893	5 707	186	5 853	40	441	5 876	17
Schlosser, Mechaniker und zugeordnete Berufe	59 329	56 474	2 855	58 404	925	4 353	59 014	314
darunter Schlosser	27 874	27 612	262	27 637	237	1 564	27 706	167
Mechaniker	13 991	13 594	397	13 808	183	1 667	13 950	41
Elektriker	22 894	21 792	1 102	22 529	365	1 456	22 829	65
Montierer und Metallberufe, a.n.g.	8 032	6 872	1 160	7 908	124	90	7 967	65
Textil- und Bekleidungsberufe	1 088	319	769	917	171	29	1 072	16
darunter Textilverarbeiter	852	157	695	691	161	20	837	15
Lederhersteller, Leder- und Fellverarbeiter	493	278	215	460	33	34	489	.
Ernährungsberufe	21 242	10 088	11 154	16 240	5 002	1 668	20 469	767
darunter Speisensbereiter	12 766	4 887	7 879	8 701	4 065	1 088	12 119	643
Bauberufe	32 011	31 430	581	30 794	1 217	910	31 449	557
darunter Maurer, Betonbauer	10 435	10 390	45	10 250	185	301	10 199	234
Bau-, Raumausstatter, Polsterer	5 208	5 012	196	5 076	132	260	5 121	86
Tischler, Modellbauer	5 209	5 027	182	5 094	115	456	5 198	10
Maler, Lackierer und verwandte Berufe	6 678	6 380	298	6 540	138	684	6 636	41
Warenprüfer, Versandfertigtmacher	9 809	5 268	4 541	8 683	1 126	274	9 689	120
Hilfsarbeiter ohne nähere Tätigkeitsangabe	28 789	20 965	7 824	24 648	4 141	71	28 360	421
Maschinenisten und zugehörige Berufe	8 122	7 640	482	7 871	251	241	8 102	19
Fertigungsberufe zusammen	246 854	209 776	37 078	232 487	14 367	11 980	244 007	2 822
Technische Berufe								
Ingenieure, Chemiker, Physiker, Mathematiker	15 287	12 489	2 798	14 658	629	65	15 110	174
darunter Ingenieure	14 086	11 727	2 359	13 581	505	61	13 979	105
Techniker, technische Sonderfachkräfte	26 870	19 002	7 868	25 302	1 568	585	26 737	130
darunter Techniker	20 868	17 055	3 813	19 835	1 033	256	20 760	105
Technische Berufe zusammen	42 157	31 491	10 666	39 960	2 197	650	41 847	304
Dienstleistungsberufe								
Warenkaufleute	62 941	18 117	44 824	39 603	23 338	3 363	62 378	559
Dienstleistungskaufleute und zugehörige Berufe	19 986	7 120	12 866	16 415	3 571	933	19 918	68
darunter Bank-, Versicherungskaufleute	12 100	3 902	8 198	9 832	2 268	612	12 083	17
Verkehrsberufe	79 775	61 932	17 843	66 195	13 580	995	79 336	429
darunter Berufe des Landverkehrs	42 092	39 244	2 848	40 507	1 585	278	41 962	127
Organisations-, Verwaltungs-, Büroberufe	158 619	42 256	116 363	128 661	29 958	4 701	157 925	679
darunter Bürofach-, Bürohilfskräfte	120 821	24 661	96 160	97 126	23 695	4 021	120 391	422
Ordnungs-, Sicherheitsberufe	15 844	13 071	2 773	13 394	2 450	91	15 752	89
Schriftwerkschaffende, -ordnende, künstl. Berufe	5 330	2 432	2 898	4 297	1 033	196	5 106	224
Gesundheitsdienstberufe	66 026	8 998	57 028	46 875	19 151	2 897	65 357	666
darunter Ärzte, Apotheker	6 853	2 611	4 242	5 598	1 255	6	6 341	510
Sozial- und Erziehungsberufe, a.n.g. geistes- und naturwissenschaftliche Berufe	60 552	12 352	48 200	31 901	28 651	1 138	59 823	724
darunter sozialpflegerische Berufe	43 993	5 801	38 192	21 083	22 910	1 010	43 850	140
Lehrer	12 963	5 015	7 948	8 288	4 675	101	12 587	376
Allgemeine Dienstleistungsberufe	42 824	8 872	33 952	26 041	16 783	2 154	41 944	873
darunter Reinigungsberufe	21 626	5 872	15 754	10 848	10 778	265	21 376	250
Dienstleistungsberufe zusammen	511 897	175 150	336 747	373 382	138 515	16 468	507 539	4 311
Sonstige Arbeitskräfte	13 754	8 234	5 520	12 160	1 006	6 950	13 542	209
Insgesamt²⁾	836 434	439 595	396 839	677 727	157 894	37 315	828 388	7 962

1) Klassifizierung der Berufe, Ausgabe 1988; 2) einschließlich Fälle "ohne Angabe"

**2.9 Sozialversicherungspflichtig Beschäftigte am Wohnort in den kreisfreien Städten und Landkreisen am
30.06.2011 nach deutschen und ausländischen Beschäftigten sowie Vollzeit- und Teilzeitbeschäftigten**

Schl.- Nr. ¹⁾	Kreisfreie Stadt Landkreis Land	Insgesamt ²⁾	Und zwar			
			deutsche	ausländische	Vollzeit- beschäftigte	Teilzeit- beschäftigte
		Insgesamt				
15001	Dessau-Roßlau, Stadt	29 837	29 484	350	24 430	5 378
15002	Halle (Saale), Stadt	76 753	75 042	1 698	60 419	16 188
15003	Magdeburg, Stadt	80 961	79 382	1 567	63 921	16 940
15081	Altmarkkreis Salzwedel	35 438	35 213	221	28 926	6 474
15082	Anhalt-Bitterfeld	64 151	63 578	570	53 196	10 889
15083	Börde	73 852	73 456	393	59 341	14 477
15084	Burgenlandkreis	67 663	67 177	474	55 098	12 502
15085	Harz	84 154	83 669	477	68 970	15 131
15086	Jerichower Land	35 669	35 404	265	29 545	6 106
15087	Mansfeld-Südharz	50 000	49 739	256	39 949	10 023
15088	Saalekreis	75 098	74 463	626	62 080	12 956
15089	Salzlandkreis	71 323	70 744	573	57 468	13 751
15090	Stendal	42 504	42 235	267	34 233	8 240
15091	Wittenberg	49 031	48 802	225	40 151	8 839
15	Sachsen-Anhalt	836 434	828 388	7 962	677 727	157 894
		darunter: weiblich				
15001	Dessau-Roßlau, Stadt	14 669	14 535	133	10 180	4 474
15002	Halle (Saale), Stadt	38 473	37 944	525	26 464	11 945
15003	Magdeburg, Stadt	40 260	39 686	572	27 243	12 967
15081	Altmarkkreis Salzwedel	16 199	16 099	96	10 905	5 266
15082	Anhalt-Bitterfeld	30 009	29 851	156	20 755	9 223
15083	Börde	34 721	34 584	135	22 519	12 179
15084	Burgenlandkreis	31 158	31 016	142	20 675	10 454
15085	Harz	40 000	39 812	184	27 065	12 910
15086	Jerichower Land	16 828	16 725	103	11 719	5 102
15087	Mansfeld-Südharz	22 904	22 802	99	14 514	8 372
15088	Saalekreis	35 430	35 274	153	24 575	10 818
15089	Salzlandkreis	33 292	33 094	197	21 598	11 627
15090	Stendal	19 870	19 777	92	13 003	6 860
15091	Wittenberg	23 026	22 942	83	15 306	7 703
15	Sachsen-Anhalt	396 839	394 141	2 670	266 521	129 900

1) Regionalschlüssel gemäß amtlichem Gemeindeverzeichnis

2) einschließlich Fälle "ohne Angabe"

2.10 Sozialversicherungspflichtig Beschäftigte am Wohnort in den kreisfreien Städten

Schl.- Nr. ¹⁾	Kreisfreie Stadt Landkreis Land	Insgesamt ³⁾	Darunter im				
			Land- und Forst- wirtschaft, Fischerei (A)	Produ- zierendes Gewerbe (B-F)	davon		
					Produ- zierendes Gewerbe ohne Baugewerbe (B-E)	darunter	Bau- gewerbe (F)
						Verarbei- tendes Gewerbe (C)	
							Insgesamt
15001	Dessau-Roßlau, Stadt	29 837	177	8 007	6 086	5 505	1 921
15002	Halle (Saale), Stadt	76 753	115	13 970	9 700	7 839	4 270
15003	Magdeburg, Stadt	80 961	114	16 885	12 309	10 251	4 576
15081	Altmarkkreis Salzwedel	35 438	1 780	11 670	8 173	7 186	3 497
15082	Anhalt-Bitterfeld	64 151	1 339	21 362	16 313	14 592	5 049
15083	Börde	73 852	1 762	23 301	17 271	13 875	6 030
15084	Burgenlandkreis	67 663	1 344	22 478	15 497	12 889	6 981
15085	Harz	84 154	1 632	27 017	19 626	17 733	7 391
15086	Jerichower Land	35 669	1 349	11 048	7 672	6 625	3 376
15087	Mansfeld-Südharz	50 000	1 039	15 972	10 766	9 405	5 206
15088	Saalekreis	75 098	1 337	21 629	14 722	12 250	6 907
15089	Salzlandkreis	71 323	1 206	23 291	17 200	14 792	6 091
15090	Stendal	42 504	1 898	11 717	7 228	6 462	4 489
15091	Wittenberg	49 031	1 451	16 908	12 243	11 263	4 665
15	Sachsen-Anhalt	836 434	16 543	245 255	174 806	150 667	70 449
							darunter:
15001	Dessau-Roßlau, Stadt	14 669	63	1 993	1 706	1 580	287
15002	Halle (Saale), Stadt	38 473	41	2 841	2 415	1 871	426
15003	Magdeburg, Stadt	40 260	36	3 368	2 916	2 314	452
15081	Altmarkkreis Salzwedel	16 199	535	2 629	2 317	2 147	312
15082	Anhalt-Bitterfeld	30 009	412	4 951	4 411	3 977	540
15083	Börde	34 721	476	4 479	3 919	3 350	560
15084	Burgenlandkreis	31 158	426	4 655	4 012	3 529	643
15085	Harz	40 000	418	5 530	4 801	4 394	729
15086	Jerichower Land	16 828	478	2 269	1 945	1 728	324
15087	Mansfeld-Südharz	22 904	292	3 169	2 768	2 478	401
15088	Saalekreis	35 430	397	4 307	3 662	3 045	645
15089	Salzlandkreis	33 292	353	4 471	3 844	3 262	627
15090	Stendal	19 870	511	2 239	1 870	1 755	369
15091	Wittenberg	23 026	478	3 641	3 191	2 967	450
15	Sachsen-Anhalt	396 839	4 916	50 542	43 777	38 397	6 765

1) Regionalschlüssel gemäß amtlichem Gemeindeverzeichnis

2) Klassifikation der Wirtschaftszweige, Ausgabe 2008 (WZ 2008)

3) einschließlich Fälle ohne Angabe zur wirtschaftlichen Gliederung

und Landkreisen am 30.06.2011 nach zusammengefassten Wirtschaftsabschnitten

Wirtschaftsabschnitt ²⁾								Schl.- Nr. ¹⁾
Dienst- leistungs- bereiche (G-U)	davon							
	Handel, Verkehr, Gast- gewerbe (G-I)	Information und Kommuni- kation (J)	Finanz-und Versicherungs- dienst- leistg. (K)	Grundstücks- und Wohnungs- wesen (L)	Freiberufliche, wissen- schaftliche, technische Dienstleistg.; sonstige wirtschaftliche Dienstleistg. (M-N)	Öffentliche Verwaltung, Verteidigung, Sozialver- sicherung; Erziehung und Unterricht; Gesundheits- und Sozialwesen (O-Q)	Kunst, Unterhaltung und Erholung; sonstige Dienstleistg.; Private Haushalte; Exterritoriale Organisationen (R-U)	
21 653	6 296	323	543	180	4 932	8 169	1 210	15001
62 668	16 273	2 443	1 549	1 364	13 322	23 748	3 969	15002
63 961	17 303	1 976	1 633	1 051	15 123	23 344	3 531	15003
21 988	7 552	287	642	209	4 279	8 002	1 017	15081
41 450	14 017	754	1 037	418	9 708	13 432	2 084	15082
48 787	18 031	698	1 396	556	8 760	17 447	1 899	15083
43 841	15 458	718	1 246	469	8 489	15 812	1 649	15084
55 504	19 116	698	1 390	668	8 578	21 927	3 127	15085
23 272	6 951	414	692	314	4 502	9 329	1 070	15086
32 989	11 253	391	831	399	5 662	13 014	1 439	15087
52 130	17 664	1 166	1 484	808	10 587	18 320	2 101	15088
46 824	14 983	673	1 221	541	8 972	18 521	1 913	15089
28 887	9 060	376	837	317	5 119	11 561	1 617	15090
30 671	9 857	385	848	307	6 267	11 580	1 427	15091
574 625	183 814	11 302	15 349	7 601	114 300	214 206	28 053	15
weiblich								
12 613	2 906	93	369	92	2 153	6 279	721	15001
35 591	7 229	832	979	751	5 886	17 396	2 518	15002
36 855	8 333	640	1 041	550	7 211	16 650	2 430	15003
13 035	3 674	118	468	108	1 750	6 216	701	15081
24 646	6 736	328	739	229	4 367	10 714	1 533	15082
29 764	9 023	268	982	288	4 059	13 693	1 451	15083
26 077	7 435	310	901	263	3 526	12 467	1 175	15084
34 052	9 789	195	968	331	3 695	16 892	2 182	15085
14 081	3 341	163	487	165	2 182	6 986	757	15086
19 443	5 240	125	582	212	2 229	10 067	988	15087
30 726	8 226	465	1 037	455	4 598	14 482	1 463	15088
28 467	7 355	246	872	309	3 846	14 402	1 437	15089
17 119	4 294	126	576	146	2 171	8 572	1 234	15090
18 907	5 005	136	639	146	2 884	9 100	997	15091
341 376	88 586	4 045	10 640	4 045	50 557	163 916	19 587	15

2.11 Sozialversicherungspflichtig Beschäftigte am Wohnort in den kreisfreien Städten und

Schl.- Nr. ¹⁾	Kreisfreie Stadt Landkreis Land	Insgesamt ²⁾	Darunter				
			mit abgeschlossener Berufsausbildung				ohne abge- schlossene Berufs- ausbildung
			zusammen	davon mit Abschluss an einer			
				Berufsfach-/ Fachschule	Fachhoch- schule	wissenschaft- lichen Hoch- schule, Uni- versität	
15001	Dessau-Roßlau, Stadt	29 837	22 669	18 989	1 798	1 882	2 180
15002	Halle (Saale), Stadt	76 753	56 880	45 128	3 153	8 599	6 685
15003	Magdeburg, Stadt	80 961	58 741	46 981	3 761	7 999	6 663
15081	Altmarkkreis Salzwedel	35 438	26 651	24 491	925	1 235	2 760
15082	Anhalt-Bitterfeld	64 151	49 217	44 496	2 241	2 480	4 372
15083	Börde	73 852	55 227	50 152	2 199	2 876	5 767
15084	Burgenlandkreis	67 663	52 887	48 539	1 997	2 351	5 442
15085	Harz	84 154	63 599	57 612	2 676	3 311	6 660
15086	Jerichower Land	35 669	26 674	23 990	1 185	1 499	2 511
15087	Mansfeld-Südharz	50 000	38 412	35 303	1 558	1 551	3 756
15088	Saalekreis	75 098	57 843	51 426	2 700	3 717	5 281
15089	Salzlandkreis	71 323	53 701	48 791	2 270	2 640	5 511
15090	Stendal	42 504	32 233	29 194	1 410	1 629	3 119
15091	Wittenberg	49 031	38 070	34 500	1 712	1 858	3 406
15	Sachsen-Anhalt	836 434	632 804	559 592	29 585	43 627	64 113

1) Regionalschlüssel gemäß amtlichem Gemeindeverzeichnis

2) einschl. Fälle "mit unbekannter Ausbildung" bzw. "Angabe nicht möglich" oder "ohne Angabe"

Landkreisen am 30.06.2011 nach Ausbildungsabschlüssen, Altersklassen sowie Auszubildende

Davon (von Spalte Insgesamt) im Alter von ... bis unter ... Jahren											Darunter (von Spalte Insgesamt) Auszubil- dende	Schl.- Nr. ¹⁾
unter 20	20 bis 25	25 bis 30	30 bis 35	35 bis 40	40 bis 45	45 bis 50	50 bis 55	55 bis 60	60 bis 65	65 und mehr		
363	2 434	2 781	2 710	2 527	3 825	4 893	4 393	4 023	1 774	114	1 260	15001
1 022	6 578	9 139	8 918	7 587	9 906	10 728	9 166	9 207	4 217	285	3 618	15002
1 041	7 500	10 139	9 277	7 537	10 139	11 427	9 917	9 432	4 190	362	3 528	15003
676	3 096	3 317	3 275	3 204	4 627	5 977	5 364	4 193	1 625	84	1 581	15081
992	5 388	6 005	5 967	5 888	8 404	10 284	9 593	8 468	3 000	162	2 778	15082
1 327	6 082	6 842	7 424	6 956	10 085	11 766	10 971	9 067	3 145	187	2 952	15083
1 106	5 894	6 348	6 266	6 011	8 962	10 813	10 099	8 918	3 092	154	2 996	15084
1 417	6 919	7 860	7 995	7 419	11 081	13 644	12 302	10 906	4 352	259	3 882	15085
589	2 767	3 113	3 306	3 198	4 763	5 984	5 545	4 585	1 705	114	1 498	15086
946	4 329	4 460	4 604	4 564	6 474	8 113	7 615	6 553	2 227	115	2 376	15087
1 294	6 208	6 772	7 306	7 057	10 307	11 929	10 632	9 657	3 735	201	3 247	15088
1 262	6 056	6 343	6 548	6 453	9 844	11 736	10 435	9 121	3 321	204	3 304	15089
749	3 464	3 641	3 557	3 594	5 622	7 242	6 715	5 662	2 147	111	2 011	15090
863	4 265	4 262	4 284	4 368	6 472	8 097	7 420	6 390	2 484	126	2 284	15091
13 647	70 980	81 022	81 437	76 363	110 511	132 633	120 167	106 182	41 014	2 478	37 315	15
weiblich												
154	1 081	1 279	1 265	1 244	1 870	2 594	2 234	2 109	811	28	567	15001
484	3 372	4 476	4 076	3 554	4 801	5 514	4 941	5 105	2 049	101	1 793	15002
469	3 726	4 854	4 259	3 575	5 016	5 927	5 213	5 126	1 997	98	1 585	15003
246	1 239	1 385	1 458	1 445	2 166	2 868	2 650	2 056	664	22	604	15081
384	2 325	2 536	2 644	2 665	4 163	5 120	4 775	4 166	1 188	43	1 181	15082
514	2 615	3 097	3 307	3 268	4 897	5 807	5 525	4 419	1 220	52	1 206	15083
425	2 510	2 797	2 805	2 701	4 258	5 230	4 892	4 309	1 185	46	1 227	15084
535	3 067	3 528	3 624	3 376	5 463	6 807	6 187	5 476	1 880	57	1 620	15085
212	1 158	1 317	1 518	1 494	2 354	2 985	2 772	2 295	697	26	617	15086
363	1 835	1 857	2 045	2 075	3 058	4 008	3 670	3 080	876	37	1 031	15087
512	2 740	3 040	3 354	3 349	5 037	5 779	5 313	4 767	1 484	55	1 391	15088
500	2 609	2 763	2 937	2 894	4 706	5 819	5 154	4 498	1 356	56	1 387	15089
274	1 421	1 542	1 534	1 661	2 710	3 580	3 389	2 811	922	26	798	15090
336	1 803	1 853	1 913	2 037	3 149	3 985	3 723	3 172	1 017	38	992	15091
5 408	31 501	36 324	36 739	35 338	53 648	66 023	60 438	53 389	17 346	685	15 999	15

2.12 Sozialversicherungspflichtig Beschäftigte am Wohnort in

Kreisfreie Stadt Landkreis Land	30.06. 2008	30.09. 2008	31.12. 2008	31.03. 2009	30.06. 2009	30.09. 2009	31.12. 2009
	Insgesamt						
Dessau-Roßlau, Stadt	30 097	30 647	30 292	29 591	29 699	30 235	30 037
Halle (Saale), Stadt	73 939	75 607	75 033	73 958	74 104	75 062	74 817
Magdeburg, Stadt	76 249	77 845	77 450	76 762	76 754	77 937	77 551
Altmarkkreis Salzwedel	34 979	35 774	34 954	34 009	34 576	35 351	34 705
Anhalt-Bitterfeld	64 024	65 857	64 533	62 819	63 377	65 057	64 052
Börde	73 943	75 341	73 923	72 717	73 157	74 077	72 706
Burgenlandkreis	66 572	68 628	67 581	65 939	66 906	68 056	66 335
Harz	84 513	86 582	84 201	81 705	82 938	84 677	83 185
Jerichower Land	35 768	36 640	35 736	35 133	35 466	35 889	35 158
Mansfeld-Südharz	50 499	52 048	50 103	49 136	49 749	50 580	49 099
Saalekreis	74 715	76 155	74 723	73 415	74 113	75 383	74 350
Salzlandkreis	71 470	73 079	71 605	70 281	70 820	71 755	70 412
Stendal	42 843	43 968	42 566	41 687	42 384	43 492	42 365
Wittenberg	49 905	50 664	49 248	48 116	48 515	49 321	48 071
Sachsen-Anhalt	829 516	848 835	831 948	815 268	822 558	836 872	822 843
	darunter:						
Dessau-Roßlau, Stadt	14 670	14 947	14 925	14 757	14 767	14 965	15 006
Halle (Saale), Stadt	36 965	37 817	37 943	37 685	37 643	38 173	38 172
Magdeburg, Stadt	38 415	38 986	39 202	39 085	38 967	39 390	39 457
Altmarkkreis Salzwedel	16 019	16 271	16 137	15 846	15 906	16 195	16 141
Anhalt-Bitterfeld	29 683	30 460	30 311	29 751	29 818	30 545	30 409
Börde	34 629	35 225	35 080	34 660	34 600	34 968	34 722
Burgenlandkreis	30 372	31 181	31 125	30 699	30 946	31 436	31 024
Harz	39 907	40 902	40 433	39 588	40 022	40 753	40 506
Jerichower Land	16 863	17 211	17 038	16 896	16 933	17 033	16 887
Mansfeld-Südharz	22 957	23 644	23 170	22 945	23 005	23 335	23 040
Saalekreis	35 007	35 598	35 393	35 039	35 135	35 629	35 559
Salzlandkreis	33 128	33 813	33 666	33 355	33 460	33 822	33 564
Stendal	20 092	20 518	20 281	19 949	20 047	20 439	20 317
Wittenberg	23 143	23 441	23 147	22 813	22 999	23 312	23 041
Sachsen-Anhalt	391 850	400 014	397 851	393 068	394 248	399 995	397 845

den kreisfreien Städten und Landkreisen vom 30.06.2008 bis 30.06.2011

31.03. 2010	30.06. 2010	30.09. 2010	31.12. 2010	31.03. 2011	30.06. 2011	Kreisfreie Stadt Landkreis Land
29 180	29 537	30 152	29 866	29 337	29 837	Dessau-Roßlau, Stadt
74 463	75 168	76 556	76 181	75 850	76 753	Halle (Saale), Stadt
76 861	77 872	79 558	79 415	79 710	80 961	Magdeburg, Stadt
34 192	34 859	35 546	34 993	34 849	35 438	Altmarkkreis Salzwedel
63 111	64 197	65 563	63 990	63 102	64 151	Anhalt-Bitterfeld
71 975	73 149	74 810	73 283	73 047	73 852	Börde
65 583	66 875	68 289	66 939	66 397	67 663	Burgenlandkreis
82 139	83 905	85 671	83 708	82 579	84 154	Harz
34 662	35 438	35 922	35 248	35 121	35 669	Jerichower Land
48 493	49 690	50 530	49 171	48 797	50 000	Mansfeld-Südharz
73 300	74 562	76 053	74 937	74 414	75 098	Saalekreis
69 797	71 310	72 657	70 882	70 277	71 323	Salzlandkreis
41 685	42 465	43 524	42 004	41 668	42 504	Stendal
47 560	48 816	49 671	48 502	48 147	49 031	Wittenberg
813 001	827 843	844 502	829 119	823 295	836 434	Sachsen-Anhalt
weiblich						
14 706	14 692	14 880	14 782	14 579	14 669	Dessau-Roßlau, Stadt
38 021	38 000	38 509	38 501	38 351	38 473	Halle (Saale), Stadt
39 180	39 161	39 781	39 972	39 988	40 260	Magdeburg, Stadt
15 920	15 937	16 230	16 173	16 077	16 199	Altmarkkreis Salzwedel
30 024	30 136	30 672	30 269	29 746	30 009	Anhalt-Bitterfeld
34 442	34 434	35 085	34 816	34 644	34 721	Börde
30 764	30 943	31 456	31 149	30 843	31 158	Burgenlandkreis
39 930	40 138	40 789	40 232	39 539	40 000	Harz
16 749	16 774	16 933	16 833	16 773	16 828	Jerichower Land
22 831	22 911	23 169	22 858	22 580	22 904	Mansfeld-Südharz
35 077	35 175	35 866	35 746	35 450	35 430	Saalekreis
33 376	33 526	34 020	33 538	33 208	33 292	Salzlandkreis
20 010	20 014	20 314	19 999	19 788	19 870	Stendal
22 815	23 093	23 322	22 945	22 782	23 026	Wittenberg
393 845	394 934	401 026	397 813	394 348	396 839	Sachsen-Anhalt

Veröffentlichungen ¹⁾ im Statistischen Landesamt Sachsen-Anhalt

Im Monat April 2012 erschienen:

Bestell-Nr.	Kennziffer/ Periodizität	Titel	Preis (in EUR)
1 Z 0 03	Z	Statistisches Monatsheft 4/12	5,50
2 V 0 08 ²⁾	V	Berufsbildende Schulen und Schulen für Berufe im Gesundheitswesen Stand: November 2011	7,00
4 S 0 27 ²⁾	S	20 Jahre amtliche Statistik in Sachsen-Anhalt	5,00 ³⁾
3 A 1 07	A I - /10	Bevölkerung nach Altersgruppen und Geschlecht - 1981 - 2010 -	10,00
3 C 1 06	C I - j/11	Bestockte Rebflächen - Zwischenerhebung - Ergebnisse 2011	1,50
3 C 2 03	C II - j/11	Weinmosternte, Weinerzeugung - 2011 -	1,50
3 C 3 05	C III - m-2/12	Schlachtungen und Geflügel - Februar 2012 -	1,50
3 E 1 02	E I - m-12/11	Beschäftigte, Umsatz im Verarbeitenden Gewerbe sowie im Bergbau und der Gewinnung von Steinen und Erden - Dezember 2011 - Endgültige Ergebnisse Betriebe mit 50 und mehr tätigen Personen	5,00
3 E 2 01	E II - m-1/12	Umsatz, Tätige Personen, Auftragseingang und Auftragsbestand im Baugewerbe Januar 2012	2,50
3 F 2 01	F II - m-12/11	Baugenehmigungen und Baufertigstellungen im Wohn- und Nichtwohnbau Dezember 2011	2,50
3 H 1 01	H I - m-11/11	Straßenverkehrsunfälle - November 2011 - Vorläufige Ergebnisse	6,00
3 H 1 01	H I - m-12/11	Straßenverkehrsunfälle - Dezember 2011 - Vorläufige Ergebnisse	6,00
3 H 1 05	H I - vj-4/11	Fahrgäste und Beförderungsleistungen im Schienennahverkehr und im gewerblichen Omnibusverkehr - IV. Quartal 2011 -	1,50
3 H 2 01	H II - m-11/11	Binnenschifffahrt - November 2011 -	4,00
3 H 2 01	H II - m-12/11	Binnenschifffahrt - Dezember 2011 -	4,00
3 M 1 02	M I - vj-1/12	Preisindizes für Bauwerke - Februar 2012 -	2,00
3 M 1 03	M I - j/11	Kaufwerte landwirtschaftlicher Grundstücke - Jahr 2011 -	1,50

1) Veröffentlichung als PDF-Datei kostenfrei erhältlich - bei Bestellung bitte die erste Stelle der Bestellnummer durch eine „6“ ersetzen

2) zum gleichen Preis als PDF-Datei erhältlich - bei Bestellung bitte die erste Stelle der Bestellnummer durch eine „6“ ersetzen

3) zuzüglich Versandkosten