

Statistischer Bericht

Konjunkturbericht für den Freistaat Sachsen

Jahr 2024

Z I 1 - j/24

Zeichenerklärung

- Genau Null oder ggf. zur Sicherstellung der statistischen Geheimhaltung auf Null geändert
- 0 Weniger als die Hälfte von 1 in der letzten besetzten Stelle, jedoch mehr als nichts
- ... Angabe fällt später an
- / Zahlenwert nicht sicher genug
- . Zahlenwert unbekannt oder geheim zu halten
- x Tabellenfach gesperrt, weil Aussage nicht sinnvoll
- () Aussagewert ist eingeschränkt
- p Vorläufige Zahl
- r Berichtigte Zahl
- s Geschätzte Zahl

Allen Rechnungen liegen die ungerundeten Werte zugrunde. In einzelnen Fällen können bei der Summenbildung geringe Abweichungen entstehen, die in Abbildungen und Tabellen auf ab- bzw. aufgerundete Werte zurückzuführen sind.

Impressum

Herausgeber: Statistisches Landesamt des Freistaates Sachsen
Copyright: Statistisches Landesamt des Freistaates Sachsen, Kamenz 2025
Vervielfältigung und Verbreitung, auch auszugsweise, mit Quellenangabe gestattet.

[Titel](#)

Inhalt

[Vorbemerkungen](#)

[Erläuterungen und Definitionen](#)

Tabellen

1. Verarbeitendes Gewerbe einschließlich Bergbau und Gewinnung von Steinen und Erden (Industrie) ab 2019
 - [1.1. Auftragseingang \(Volumenindex\) nach Absatzrichtung, Hauptgruppen sowie ausgewählten Wirtschaftszweigen](#)
 - [1.2. Gesamtumsatz \(Volumenindex\) nach Absatzrichtung, Hauptgruppen sowie ausgewählten Wirtschaftszweigen](#)
 - [1.3. Gesamtumsatz nach Absatzrichtung, Hauptgruppen sowie ausgewählten Wirtschaftszweigen und Exportquote](#)
 - [1.4. Geleistete Arbeitsstunden nach Hauptgruppen sowie ausgewählten Wirtschaftszweigen](#)
 - [1.5. Tätige Personen nach Hauptgruppen sowie ausgewählten Wirtschaftszweigen](#)
2. Baugewerbe ab 2019
 - [2.1. Baugenehmigungen für Wohn- und Nichtwohngebäude](#)
 - [2.2. Auftragseingang \(Volumenindex\) im Bauhauptgewerbe nach Bauarten sowie Auftraggebern](#)
 - [2.3. Umsatz \(Volumenindex\) im Bauhauptgewerbe nach Bauarten sowie Auftraggebern](#)
 - [2.4. Umsatz im Bauhauptgewerbe nach Bauarten sowie Auftraggebern](#)
 - [2.5. Geleistete Arbeitsstunden im Bauhauptgewerbe nach Bauarten sowie Auftraggebern](#)
 - [2.6. Tätige Personen im Bauhauptgewerbe](#)
 - [2.7. Umsatz im Ausbaugewerbe nach ausgewählten Wirtschaftszweigen](#)
 - [2.8. Geleistete Arbeitsstunden im Ausbaugewerbe nach ausgewählten Wirtschaftszweigen](#)
 - [2.9. Tätige Personen im Ausbaugewerbe nach ausgewählten Wirtschaftszweigen](#)
3. Binnenhandel und Gastgewerbe ab 2019
 - [3.1. Umsatz in jeweiligen Preisen \(nominal\) im Kraftfahrzeughandel, Großhandel, Einzelhandel und Gastgewerbe](#)
 - [3.2. Umsatz in konstanten Preisen \(real\) im Kraftfahrzeughandel, Großhandel, Einzelhandel und Gastgewerbe](#)
 - [3.3. Beschäftigte im Kraftfahrzeughandel, Großhandel, Einzelhandel und Gastgewerbe](#)
4. Tourismus ab 2019
 - [4.1. Ankünfte, Übernachtungen und durchschnittliche Aufenthaltsdauer in Beherbergungseinrichtungen \(einschließlich Camping\) nach Herkunft der Gäste](#)
5. Außenhandel ab 2019
 - [5.1. Export \(Spezialhandel\) nach ausgewählten Ländern sowie Warengruppen](#)
 - [5.2. Import \(Generalhandel\) nach ausgewählten Ländern sowie Warengruppen](#)
6. Weitere (unternehmensnahe) Dienstleistungsbereiche ab 2021
 - [6.1. Umsatz in jeweiligen Preisen \(nominal\) in den Bereichen Verkehr und Lagerei, Information und Kommunikation, Grundstücks- und Wohnungswesen, Erbringung von freiberuflichen, wissenschaftlichen und technischen Dienstleistungen sowie Erbringung von sonstigen wirtschaftlichen Dienstleistungen](#)
 - [6.2. Umsatz in konstanten Preisen \(real\) in den Bereichen Verkehr und Lagerei, Information und Kommunikation, Grundstücks- und Wohnungswesen, Erbringung von freiberuflichen, wissenschaftlichen und technischen Dienstleistungen sowie Erbringung von sonstigen wirtschaftlichen Dienstleistungen](#)
 - [6.3. Beschäftigte in den Bereichen Verkehr und Lagerei, Information und Kommunikation, Grundstücks- und Wohnungswesen, Erbringung von freiberuflichen, wissenschaftlichen und technischen Dienstleistungen sowie Erbringung von sonstigen wirtschaftlichen Dienstleistungen](#)
7. Gewerbeanzeigen und Unternehmensinsolvenzen ab 2019
 - [7.1. Gewerbeanmeldungen nach ausgewählten Wirtschaftszweigen](#)
 - [7.2. Gewerbeabmeldungen nach ausgewählten Wirtschaftszweigen](#)
 - [7.3. Unternehmensinsolvenzverfahren nach ausgewählten Wirtschaftszweigen](#)
8. Arbeitsmarkt ab 2019
 - [8.1. Gemeldete Arbeitsstellen und Kurzararbeitende](#)
 - [8.2. Arbeitslose und Arbeitslosenquote nach Geschlecht, Staatsangehörigkeit sowie ausgewählten Altersgruppen](#)
9. Preise ab 2019
 - [9.1. Verbraucherpreisindex nach ausgewählten Hauptgruppen und Sonderindizes](#)
 - [9.2. Baupreisindex für Bauleistungen im Neubau von Gebäuden, im Ingenieurbau und für die Instandhaltung von Wohngebäuden](#)
 - [9.3. Erzeugerpreisindex gewerblicher Produkte \(Inlandsabsatz\) für Deutschland nach ausgewählten Güterabteilungen](#)
 - [9.4. Erzeugerpreisindex für Dienstleistungen für Deutschland nach Wirtschaftsabschnitten](#)
 - [9.5. Außenhandelspreisindex für den Export und Import für Deutschland](#)
10. Erwerbstätigkeit ab 2019
 - [10.1. Erwerbstätige am Arbeitsort nach Wirtschaftsbereichen](#)

Abbildungen

- [1.1. Auftragseingang \(Volumenindex\) und Gesamtumsatz sowie geleistete Arbeitsstunden und tätige Personen in der Industrie von Januar 2019 bis Dezember 2024](#)
- [2.1. Auftragseingang \(Volumenindex\) und Gesamtumsatz sowie geleistete Arbeitsstunden und tätige Personen im Bauhauptgewerbe von Januar 2019 bis Dezember 2024](#)
- [2.2. Gesamtumsatz und tätige Personen im Ausbaugewerbe vom 1. Quartal 2019 bis zum 4. Quartal 2024](#)
- [3.1. Umsatz und Beschäftigte im Kraftfahrzeughandel und Großhandel von Januar 2019 bis Dezember 2024](#)
- [3.2. Umsatz und Beschäftigte im Einzelhandel und Gastgewerbe von Januar 2019 bis Dezember 2024](#)
- [4.1. Ankünfte und Übernachtungen sowie durchschnittliche Aufenthaltsdauer in Beherbergungseinrichtungen von Januar 2019 bis Dezember 2024](#)
- [5.1. Export \(Spezialhandel\) und Import \(Generalhandel\) insgesamt und mit den EU-Ländern von Januar 2019 bis Dezember 2024](#)
- [6.1. Umsatz und Beschäftigte in den weiteren Dienstleistungsbereichen zusammen von Januar 2021 bis Dezember 2024](#)
- [7.1. Gewerbeanmeldungen und Gewerbeabmeldungen von Januar 2019 bis Dezember 2024](#)
- [7.2. Insolvenzverfahren und voraussichtliche Forderungen nach Art des Schuldners von Januar 2019 bis Dezember 2024](#)
- [8.1. Kurzarbeitende und Beschäftigungsäquivalent von Januar 2019 bis September 2024](#)
- [8.2. Arbeitslose und Arbeitslosenquote von Januar 2019 bis Dezember 2024](#)
- [9.1. Verbraucherpreisindex und Jahresteuerrate nach ausgewählten Teilindizes von Januar 2019 bis Dezember 2024](#)
- [9.2. Baupreisindex für Bauleistungen im Neubau von Gebäuden, im Ingenieurbau und für die Instandhaltung von Wohngebäuden vom 1. Quartal 2019 bis zum 4. Quartal 2024](#)
- [10.1. Erwerbstätige am Arbeitsort nach Wirtschaftsbereichen vom 1. Quartal 2019 bis zum 4. Quartal 2024](#)

Vorbemerkungen

Im vorliegenden Konjunkturbericht wird anhand von Daten der amtlichen Statistik aus unterjährigen – monatlichen bzw. quartalsweisen – Erhebungen die wirtschaftliche Entwicklung im Freistaat Sachsen bis an den aktuellen Rand dargestellt. Zur Dokumentation der konjunkturellen Zusammenhänge kommen vor allem Indikatoren zur Anwendung, die näherungsweise eine Operationalisierung der im Stabilitäts- und Wachstumsgesetz verankerten Entwicklungsziele der Wirtschaftspolitik erlauben. [1] Ergänzende Konjunkturindikatoren runden die Darstellung ab.

Entsprechend ihres zeitlichen Verhaltens im Konjunkturverlauf wird allgemein zwischen Früh-, Präsenz- und Spätindikatoren unterschieden. An dieser Abfolge orientiert sich die jeweils themenbereichsspezifische Merkmalsdarstellung im Tabellenteil. Darin werden die wichtigsten (verfügbaren) Konjunkturindikatoren aus den Bereichen Industrie (Verarbeitendes Gewerbe einschließlich Bergbau sowie Gewinnung von Steinen und Erden), Baugewerbe, Binnenhandel und Gastgewerbe, Tourismus, Außenhandel, unternehmensnahe Dienstleistungen, Gewerbeanzeigen, Insolvenzen, Preise, Arbeitsmarkt und Erwerbstätigkeit ab dem Jahr 2019 mit besonderem Fokus auf die aktuellsten beiden Berichtsjahre untergliedert nach verschiedenen Differenzierungsmerkmalen für Sachsen dargestellt. Um die Entwicklungen besser einordnen zu können, wird das Datenangebot pro Themenbereich um zusammenfassende Vergleichsangaben für Deutschland ergänzt. Visualisiert werden die Ergebnisse schließlich anhand ausgewählter Grafiken zu den konjunkturstatistischen Hauptmerkmalen.

Die im Konjunkturbericht ausgewiesenen Angaben basieren fast ausnahmslos auf den entsprechenden amtlichen Fachstatistiken. Zur Beschreibung der Lage auf dem Arbeitsmarkt finden zusätzlich Daten der Bundesagentur für Arbeit Berücksichtigung, u. a. zur Zahl der gemeldeten Arbeitsstellen, Kurzarbeitenden und Arbeitslosen. Die (revidierten) Daten des Arbeitskreises Erwerbstätigenrechnung der Länder, die konzeptionell auf dem ESVG 2010 fußen, sind momentan auf den Berechnungsstand Februar 2025 des Statistischen Bundesamtes abgestimmt. Wirtschaftsfachlich gegliedert sind die Ergebnisse gemäß Klassifikation der Wirtschaftszweige, Ausgabe 2008 (WZ 2008).

Die fachstatistischen Originaldaten zum jeweiligen Merkmalswert und zu dessen Veränderungsrate gegenüber dem Vorjahreszeitraum werden durch Entwicklungsaussagen zur sogenannten Trend-Konjunktur-Komponente, die die mittel- bis langfristige Entwicklungsrichtung der Reihe nach Bereinigung um saisonale Einflüsse, Kalenderunregelmäßigkeiten und potenzielle Extremwerte verdeutlicht, in Form von Pfeilen komplettiert. Die Werte der Trend-Konjunktur-Komponente wurden im Rahmen einer sachgerechten Zeitreihenanalyse mittels des Berliner Verfahrens (Version 4.1 - kurz: BV4.1) ermittelt, welches als etabliertes und standardisiertes Zeitreihenbereinigungsverfahren zum Zwecke der unterjährigen Konjunkturanalyse zum Einsatz kommt. [2] Ein entscheidender Vorteil des Berliner Verfahrens ist, dass iterative Rechengänge und andere subjektive Beeinflussungen der Analysen entfallen, indem pro Komponente ein einheitlicher, durch langjährige Praxistests methodisch optimierter Satz von Filtern angewendet wird. Bei der Beurteilung der konjunkturellen Lage ist zu berücksichtigen, dass die Werte der Trend-Konjunktur-Komponente am aktuellen Rand mit gewissen Unsicherheiten behaftet sind. Da es sich um Schätzwerte handelt, kann bei hier von Monat zu Monat auftretenden kleineren Veränderungen nicht ohne weiteres auf ökonomische Ursachen geschlossen werden.

Schematische Darstellung zur Pfeilspezifikation (im gesamten Bericht einheitlich):

		Veränderung der Trend-Konjunktur-Komponente (TKK) gegenüber dem Vorquartal/Vormonat (kurzfristige Entwicklung)	
		größer 0%	kleiner/gleich 0%
Veränderung der Trend-Konjunktur-Komponente (TKK) gegenüber dem Vorjahresquartal/Vorjahresmonat (langfristige Entwicklung)	größer/gleich 0,5%	↑	↗
	kleiner 0,5% aber größer 0%	↗	↘
	gleich 0%	→	→
	größer -0,5% aber kleiner 0%	↘	↗
	kleiner/gleich -0,5%	↓	↙

Pfeilrichtung entsprechend der Veränderungsrate der Trend-Konjunktur-Komponente im Vorjahresvergleich gemäß Berliner Verfahren (BV4.1) zum aktuellen Berichtsstand:

- ↑ anhaltend aufwärtsgerichtet (Veränderungsrate im Vorjahresvergleich positiv, Vormonats-/Vorquartalsvergleich ebenfalls positiv)
- ↗ tendenziell aufwärtsgerichtet (Veränderungsrate im Vorjahresvergleich positiv, Vormonats-/Vorquartalsvergleich jedoch negativ)
- stagnierend (Veränderungsrate im Vorjahresvergleich weder positiv noch negativ bei exakt 0 Prozent)
- ↘ tendenziell abwärtsgerichtet (Veränderungsrate im Vorjahresvergleich negativ, Vormonats-/Vorquartalsvergleich jedoch positiv)
- ↓ anhaltend abwärtsgerichtet (Veränderungsrate im Vorjahresvergleich negativ, Vormonats-/Vorquartalsvergleich ebenfalls negativ)

Pfeifarbe grün: günstige Entwicklung (Veränderung im Vorjahresvergleich größer/gleich 0,5 Prozent bzw. kleiner/gleich -0,5 Prozent)

Pfeifarbe gelb: indifferente Entwicklung (Veränderung im Vorjahresvergleich zwischen 0,5 Prozent und -0,5 Prozent)

Pfeifarbe rot: ungünstige Entwicklung (Veränderung im Vorjahresvergleich größer/gleich 0,5 Prozent bzw. kleiner/gleich -0,5 Prozent)

Quellen

[1] Gesetz zur Förderung der Stabilität und des Wachstums der Wirtschaft (Stabilitäts- und Wachstumsgesetz) vom 8. Juni 1967, BGBl. I S. 582, § 1. Abruf am 4. April 2025 unter:

http://www.bgbl.de/xaver/bgbl/start.xav?startbk=Bundesanzeiger_BGBl&jumpTo=bgbl167s0582.pdf

[2] Speth, Hans-Theo: Komponentenerlegung und Saisonbereinigung ökonomischer Zeitreihen mit dem Verfahren BV4.1. In: Methodenberichte, Heft 3/2004, Wiesbaden. Abruf am 4. April 2025 unter:

https://www.statistischebibliothek.de/mir/receive/DEMonografie_mods_00001200

[Inhalt](#)

Erläuterungen und Definitionen

Methodische Erläuterungen und Merkmalsdefinitionen zu den einzelnen Themenbereichen finden Sie im Internet unter den folgenden Hyperlinks (Abrufstand: 4. April 2025):

Konjunkturindikatoren und Zeitreihenanalyse

<https://www.statistik.sachsen.de/html/konjunktur-aktuell.html>

Erwerbstätigenrechnung (ETR)

<https://www.statistik.sachsen.de/html/erwerbstaetige.html>

<http://www.statistikportal.de/de/etr/definitionen-und-methoden>

Verarbeitendes Gewerbe einschließlich Bergbau und Gewinnung von Steinen und Erden (Industrie)

<https://www.statistik.sachsen.de/html/industrie-bergbau-verarbeitendes-gewerbe.html>

Bautätigkeit

<https://www.statistik.sachsen.de/html/bautaetigkeit.html>

Baugewerbe

<https://www.statistik.sachsen.de/html/bauhauptgewerbe.html>

<https://www.statistik.sachsen.de/html/ausbaugewerbe.html>

Binnenhandel und Gastgewerbe

<https://www.statistik.sachsen.de/html/binnenhandel.html>

<https://www.statistik.sachsen.de/html/gastgewerbe.html>

Tourismus

<https://www.statistik.sachsen.de/html/beherbergung.html>

Außenhandel

<https://www.statistik.sachsen.de/html/aussenhandel.html>

Weitere (unternehmensnahe) Dienstleistungsbereiche

<https://www.statistik.sachsen.de/html/dienstleistungen.html>

Gewerbeanzeigen und Insolvenzen

<https://www.statistik.sachsen.de/html/gewerbeanzeigen.html>

<https://www.statistik.sachsen.de/html/insolvenzen.html>

Arbeitsmarkt

<https://www.statistik.sachsen.de/html/arbeitsmarkt.html>

<https://statistik.arbeitsagentur.de/DE/Navigation/Grundlagen/Methodik-Qualitaet/Methodenberichte/Methodenberichte-Nav.html>

<https://statistik.arbeitsagentur.de/DE/Navigation/Grundlagen/Methodik-Qualitaet/Methodische-Hinweise/Meth-Hinweise-Nav.html>

<https://statistik.arbeitsagentur.de/DE/Navigation/Grundlagen/Definitionen/Definitionen-Nav.html>

Preise

<https://www.statistik.sachsen.de/html/verbraucherpreise.html>

<https://www.statistik.sachsen.de/html/baupreise.html>

<https://www.destatis.de/DE/Themen/Wirtschaft/Preise/Glossar/erzeugerpreisindex.html>

<https://www.destatis.de/DE/Themen/Wirtschaft/Preise/Glossar/erzeugerpreisindizes-dienstleistungen.html>

<https://www.destatis.de/DE/Themen/Wirtschaft/Preise/Methoden/erlaeuterungen-aussenhandelspreise.html>

1. Verarbeitendes Gewerbe einschließlich Bergbau und Gewinnung von Steinen und Erden (Industrie) ab 2019

1.1.1. Auftragseingang (Volumenindex) nach Absatzrichtung, Hauptgruppen sowie ausgewählten Wirtschaftszweigen

2021 = 100

Absatzrichtung Hauptgruppe Wirtschaftszweig	2019	2020	2021	2022	2023	Januar 2023	Februar 2023	März 2023	April 2023	Mai 2023	Juni 2023	Juli 2023	August 2023	September 2023	Oktober 2023
Inland	78,0	79,2	100	95,5	89,9	104,5	97,9	108,8	90,5	93,1	94,6	82,1	81,5	76,0	89,9
Ausland	73,3	67,1	100	93,1	94,6	100,1	101,9	109,6	87,4	117,8	109,3	81,3	80,0	80,4	88,1
Vorleistungsgüter und Energie	70,3	71,9	100	90,3	80,0	97,6	86,8	90,4	74,9	75,6	82,6	74,1	76,3	72,8	88,7
Investitionsgüter	78,3	73,0	100	96,8	100,1	106,2	108,9	121,8	98,6	124,3	113,9	86,3	82,9	81,1	89,9
Gebrauchs- und Verbrauchsgüter	85,9	92,3	100	95,0	81,7	87,1	80,6	88,7	72,1	77,5	88,3	80,9	90,1	78,7	76,5
Herstellung von DV-Geräten, ... ¹⁾	92,5	88,5	100	110,4	111,0	122,4	104,6	121,9	94,6	102,6	120,1	107,2	116,0	112,8	105,8
Maschinenbau	84,4	74,4	100	99,2	96,2	102,2	88,3	136,2	91,8	103,6	101,0	72,2	84,9	83,6	77,7
Herstellung von Kraftwagen/-teilen	77,2	74,6	100	97,8	105,1	115,4	125,8	126,4	110,4	127,3	100,0	96,1	84,0	82,8	101,6
Insgesamt	75,7	73,4	100	94,4	92,2	102,4	99,8	109,2	89,1	104,9	101,6	81,7	80,8	78,1	89,1
Nachrichtlich: Deutschland	90,6	84,9	100	95,2	88,8	91,5	91,7	98,6	78,3	88,7	101,5	81,0	81,0	85,5	83,1

1.1.2. Auftragseingang (Volumenindex) nach Absatzrichtung, Hauptgruppen sowie ausgewählten Wirtschaftszweigen

Veränderung gegenüber dem Vorjahreszeitraum in Prozent

Absatzrichtung Hauptgruppe Wirtschaftszweig	2019	2020	2021	2022	2023	Januar 2023	Februar 2023	März 2023	April 2023	Mai 2023	Juni 2023	Juli 2023	August 2023	September 2023	Oktober 2023
Inland	-6,9	+1,5	+26,3	-4,5	-5,9	+0,4	+7,1	+3,7	-1,7	+0,8	-2,2	-7,4	-6,8	-15,8	-13,9
Ausland	-5,8	-8,5	+49,0	-6,9	+1,6	-2,2	+33,7	+3,2	-3,6	+23,4	+19,5	+4,0	-12,5	-12,1	-12,0
Vorleistungsgüter und Energie	-8,7	+2,3	+39,1	-9,7	-11,4	-7,6	-4,1	-11,7	-12,6	-9,0	-9,5	-14,4	-8,2	-17,4	-15,0
Investitionsgüter	-6,2	-6,8	+37,0	-3,2	+3,4	+4,3	+37,2	+13,7	+3,8	+23,8	+19,1	+6,2	-11,1	-12,5	-12,2
Gebrauchs- und Verbrauchsgüter	+12,9	+7,5	+8,2	-4,9	-14,0	-18,4	-20,2	-21,3	-21,0	-18,3	-13,3	-16,6	+6,9	-10,2	-6,9
Herstellung von DV-Geräten, ... ¹⁾	-9,5	-4,3	+12,9	+10,5	+0,5	+12,0	+1,8	+3,7	-14,0	-10,1	+2,8	-9,0	+11,1	+6,1	-0,4
Maschinenbau	-12,6	-11,8	+34,4	-0,8	-3,0	-5,8	-12,2	+6,0	-11,0	+4,9	+7,4	-18,2	+1,0	+4,4	-6,5
Herstellung von Kraftwagen/-teilen	-3,4	-3,4	+34,0	-2,2	+7,5	+16,4	+75,5	+26,0	+18,7	+26,4	+6,7	+28,3	-15,8	-16,7	-14,0
Insgesamt	-6,4	-3,0	+36,2	-5,6	-2,3	-0,9	+18,5	+3,5	-2,5	+11,7	+7,9	-2,4	-9,5	-14,1	-12,9
Nachrichtlich: Deutschland	-5,9	-6,3	+17,8	-4,8	-6,7	-11,2	-8,8	-11,3	-13,7	-8,1	+5,4	-11,5	-6,4	-7,9	-5,8

November 2023	Dezember 2023	Januar 2024	Februar 2024	März 2024	April 2024	Mai 2024	Juni 2024	Juli 2024	August 2024	September 2024	Oktober 2024	November 2024	Dezember 2024	Januar bis Dezember 2024
85,4	74,7	83,4	80,7	84,2	82,1	81,2	79,9	79,4	85,0	81,8	89,3	77,1	75,0	81,6
94,6	85,0	97,9	85,1	98,1	88,6	83,8	75,1	96,2	93,6	93,0	99,5	78,9	91,8	90,1
73,2	66,7	80,5	81,6	77,0	76,2	76,7	70,3	71,6	72,1	70,4	85,9	72,7	65,4	75,0
99,6	87,9	96,7	83,5	99,4	90,6	86,1	81,4	96,4	100,0	97,4	99,6	81,4	94,3	92,2
88,9	71,1	80,7	81,1	88,5	84,4	77,4	84,5	93,9	78,4	82,2	85,6	71,7	71,3	81,6
109,1	115,3	108,3	108,8	116,1	110,6	99,1	110,5	88,6	97,8	115,7	102,5	95,6	129,3	106,9
103,5	109,9	85,2	88,7	77,4	77,7	68,4	79,9	78,3	93,8	85,1	73,6	78,5	102,5	82,4
105,0	86,9	106,5	86,4	104,3	101,4	98,6	86,3	106,0	111,7	110,0	115,8	86,4	99,1	101,0
89,8	79,6	90,3	82,8	90,9	85,2	82,5	77,6	87,4	89,1	87,1	94,2	78,0	83,0	85,7
88,9	95,2	88,3	86,1	88,0	84,0	79,4	86,7	90,0	76,0	89,0	90,5	85,1	87,4	85,9

November 2023	Dezember 2023	Januar 2024	Februar 2024	März 2024	April 2024	Mai 2024	Juni 2024	Juli 2024	August 2024	September 2024	Oktober 2024	November 2024	Dezember 2024	Januar bis Dezember 2024
-10,0	-24,4	-20,2	-17,6	-22,6	-9,3	-12,8	-15,5	-3,3	+4,3	+7,6	-0,7	-9,7	+0,4	-9,2
+7,9	-19,8	-2,2	-16,5	-10,5	+1,4	-28,9	-31,3	+18,3	+17,0	+15,7	+12,9	-16,6	+8,0	-4,8
-11,5	-17,2	-17,5	-6,0	-14,8	+1,7	+1,5	-14,9	-3,4	-5,5	-3,3	-3,2	-0,7	-1,9	-6,3
+3,5	-24,7	-8,9	-23,3	-18,4	-8,1	-30,7	-28,5	+11,7	+20,6	+20,1	+10,8	-18,3	+7,3	-7,9
-13,4	-8,5	-7,3	+0,6	-0,2	+17,1	-0,1	-4,3	+16,1	-13,0	+4,4	+11,9	-19,3	+0,3	-0,1
-5,1	+10,4	-11,5	+4,0	-4,8	+16,9	-3,4	-8,0	-17,4	-15,7	+2,6	-3,1	-12,4	+12,1	-3,7
+7,9	-12,5	-16,6	+0,5	-43,2	-15,4	-34,0	-20,9	+8,4	+10,5	+1,8	-5,3	-24,2	-6,7	-14,3
+3,0	-28,2	-7,7	-31,3	-17,5	-8,2	-22,5	-13,7	+10,3	+33,0	+32,9	+14,0	-17,7	+14,0	-3,9
-1,9	-22,1	-11,8	-17,0	-16,8	-4,4	-21,4	-23,6	+7,0	+10,3	+11,5	+5,7	-13,1	+4,3	-7,0
-4,1	+2,8	-3,5	-6,1	-10,8	+7,3	-10,5	-14,6	+11,1	-6,2	+4,1	+8,9	-4,3	-8,2	-3,3

1.1.3. Auftragseingang (Volumenindex) nach Absatzrichtung, Hauptgruppen sowie ausgewählten Wirtschaftszweigen

Trendverlauf (Veränderung der TKK)²⁾

Absatzrichtung Hauptgruppe Wirtschaftszweig	2019	2020	2021	2022	2023	Januar 2023	Februar 2023	März 2023	April 2023	Mai 2023	Juni 2023	Juli 2023	August 2023	September 2023	Oktober 2023
Inland	↓	↑	↑	↘	↓	↗	↗	↗	↓	↓	↓	↓	↓	↓	↓
Ausland	↓	↘	↑	↘	↗	↑	↑	↗	↗	↗	↗	↗	↘	↓	↓
Vorleistungsgüter und Energie	↓	↑	↑	↓	↓	↓	↓	↓	↓	↓	↓	↓	↓	↓	↓
Investitionsgüter	↓	↘	↑	↘	↗	↑	↑	↗	↗	↗	↗	↗	↓	↓	↓
Gebrauchs- und Verbrauchsgüter	↑	↑	↑	↓	↓	↓	↓	↓	↓	↓	↓	↓	↓	↓	↘
Herstellung von DV-Geräten, ... ¹⁾	↓	↘	↑	↑	↗	↗	↗	↗	↘	↘	↘	↘	↘	↘	↘
Maschinenbau	↓	↘	↑	↓	↓	↓	↘	↘	↘	↗	↗	↓	↓	↓	↓
Herstellung von Kraftwagen/-teilen	↓	↑	↗	↑	↗	↑	↑	↗	↗	↗	↗	↗	↘	↓	↓
Insgesamt	↓	↑	↑	↘	↓	↑	↗	↗	↗	↗	↘	↓	↓	↓	↓

Betriebe mit 50 und mehr tätigen Personen im Verarbeitenden Gewerbe (ohne die Wirtschaftszweige 10, 11, 12, 15, 16, 18, 19, 22, 23, 31, 32 und 33 gemäß Klassifikation der Wirtschaftszweige, Ausgabe 2008 (WZ). Die Jahreswerte (2021 = 100) entsprechen dem (arithmetischen) Mittel der Monatswerte.

1) Herstellung von Datenverarbeitungsgeräten, elektronischen und optischen Erzeugnissen.

2) Trend-Konjunktur-Komponente mit Extremwert-, Saison- und (arbeitstäglicher) Kalenderbereinigung gemäß Berliner Verfahren (BV4.1); zur Pfeilspezifikation siehe "Vorbemerkungen".

[Zeichenerklärung](#)

November 2023	Dezember 2023	Januar 2024	Februar 2024	März 2024	April 2024	Mai 2024	Juni 2024	Juli 2024	August 2024	September 2024	Oktober 2024	November 2024	Dezember 2024	Januar bis Dezember 2024
↓	↓	↓	↓	↓	↓	↘	↘	↘	↓	↓	↓	↘	↑	↓
↓	↓	↓	↓	↓	↓	↘	↘	↘	↓	↓	↑	↑	↑	↘
↓	↓	↓	↓	↓	↓	↓	↓	↓	↓	↓	↓	↓	↓	↓
↓	↓	↓	↓	↓	↓	↘	↘	↘	↓	↓	↑	↑	↑	↓
↘	↘	↘	↘	↑	↑	↑	↗	↗	↗	↗	↓	↓	↓	↗
↓	↓	↓	↓	↓	↓	↓	↓	↓	↓	↓	↓	↓	↓	↓
↓	↓	↓	↓	↓	↓	↓	↓	↓	↓	↓	↓	↓	↓	↓
↓	↓	↓	↓	↓	↓	↓	↓	↓	↑	↑	↗	↑	↑	↓
↓	↓	↓	↓	↓	↓	↓	↓	↓	↓	↓	↓	↑	↑	↓

2008).

1. Verarbeitendes Gewerbe einschließlich Bergbau und Gewinnung von Steinen und Erden (Industrie) ab 2019

1.2.1. Gesamtumsatz (Volumenindex) nach Absatzrichtung, Hauptgruppen sowie ausgewählten Wirtschaftszweigen

2021 = 100

Absatzrichtung Hauptgruppe Wirtschaftszweig	2019	2020	2021	2022	2023	Januar 2023	Februar 2023	März 2023	April 2023	Mai 2023	Juni 2023	Juli 2023	August 2023	September 2023	Oktober 2023
Inland	91,5	87,7	100	104,0	101,4	100,4	103,2	122,8	96,9	105,5	111,9	92,3	97,1	102,1	91,0
Ausland	88,5	79,1	100	100,3	105,4	107,9	106,7	126,0	98,8	110,0	118,7	82,4	92,8	110,8	99,2
Vorleistungsgüter und Energie	84,3	81,2	100	99,8	93,6	95,4	94,7	110,9	89,6	94,6	101,3	88,6	93,6	97,1	87,2
Investitionsgüter	94,7	84,7	100	105,4	113,5	113,0	116,8	140,3	107,2	121,4	131,2	88,1	97,4	116,0	101,2
Gebrauchs- und Verbrauchsgüter	90,8	89,7	100	99,5	92,3	92,7	90,0	104,2	86,6	93,2	93,8	87,9	92,8	93,4	90,0
Herstellung von DV-Geräten, ... ¹⁾	108,3	95,9	100	121,6	133,7	126,1	113,8	137,4	124,6	124,6	152,1	124,3	139,2	149,7	133,3
Maschinenbau	101,6	86,8	100	97,2	100,0	83,2	86,9	105,8	81,0	96,6	111,1	81,7	97,5	100,4	92,6
Herstellung von Kraftwagen/-teilen	92,4	82,9	100	108,5	121,4	133,9	133,3	160,9	121,1	136,5	143,5	87,1	95,0	123,1	105,9
Insgesamt	90,3	84,1	100	102,4	103,0	103,5	104,7	124,1	97,7	107,4	114,7	88,3	95,4	105,7	94,4
Nachrichtlich: Deutschland	104,7	95,3	100	102,4	99,7	92,0	97,5	115,0	91,8	101,8	107,4	95,0	94,9	102,8	98,2

1.2.2. Gesamtumsatz (Volumenindex) nach Absatzrichtung, Hauptgruppen sowie ausgewählten Wirtschaftszweigen

Veränderung gegenüber dem Vorjahreszeitraum in Prozent

Absatzrichtung Hauptgruppe Wirtschaftszweig	2019	2020	2021	2022	2023	Januar 2023	Februar 2023	März 2023	April 2023	Mai 2023	Juni 2023	Juli 2023	August 2023	September 2023	Oktober 2023
Inland	-2,6	-4,2	+14,0	+4,0	-2,5	+5,7	+6,0	+10,8	-2,4	+2,0	+3,2	-5,2	-5,0	-8,3	-8,3
Ausland	-2,6	-10,6	+26,4	+0,3	+5,1	+21,9	+24,6	+29,9	+2,7	+5,6	+16,8	-8,5	-4,1	-8,5	+11,0
Vorleistungsgüter und Energie	-2,1	-3,7	+23,2	-0,2	-6,2	-2,1	-3,4	-0,1	-5,0	-3,9	-0,7	-8,2	-10,2	-14,0	-8,3
Investitionsgüter	-4,3	-10,6	+18,1	+5,4	+7,7	+28,8	+33,8	+43,0	+5,3	+12,3	+19,9	-5,0	+0,3	-4,6	+6,1
Gebrauchs- und Verbrauchsgüter	+2,8	-1,2	+11,5	-0,5	-7,2	-2,1	-6,1	-8,0	-9,2	-9,4	-8,1	-7,3	-6,5	-7,5	-4,7
Herstellung von DV-Geräten, ... ¹⁾	-0,3	-11,4	+4,1	+21,8	+10,0	+17,1	+5,6	+15,1	+15,9	+6,5	+22,9	-1,0	+3,6	-1,2	+20,1
Maschinenbau	-5,6	-14,6	+15,2	-2,8	+2,9	+2,0	+1,9	-5,8	-0,9	+7,3	+5,0	-5,8	+6,2	-9,5	+14,0
Herstellung von Kraftwagen/-teilen	-4,1	-10,3	+20,6	+8,5	+11,9	+52,7	+54,5	+83,5	+10,2	+16,5	+25,7	-8,7	+5,7	-6,2	+6,3
Insgesamt	-2,6	-6,9	+18,9	+2,4	+0,6	+12,1	+13,2	+18,1	-0,4	+3,6	+8,6	-6,5	-4,6	-8,4	-0,8
Nachrichtlich: Deutschland	-2,0	-9,0	+4,9	+2,4	-2,6	-0,4	-1,0	+3,5	-2,4	-1,9	+1,4	-2,3	-3,1	-7,1	-1,5

November 2023	Dezember 2023	Januar 2024	Februar 2024	März 2024	April 2024	Mai 2024	Juni 2024	Juli 2024	August 2024	September 2024	Oktober 2024	November 2024	Dezember 2024	Januar bis Dezember 2024
102,5	90,7	87,9	93,5	100,2	98,5	93,9	97,2	85,2	92,7	96,3	92,7	100,9	84,5	93,6
102,8	108,5	98,9	93,4	103,8	115,4	104,7	108,7	94,1	112,0	116,4	106,0	104,4	93,5	104,3
93,9	75,7	87,1	86,1	90,0	90,7	83,7	91,5	82,3	83,3	84,3	86,6	84,4	77,1	85,6
110,6	119,2	97,4	100,8	113,8	121,1	111,3	114,0	93,4	116,6	123,4	108,2	119,5	97,6	109,8
98,6	84,8	89,7	87,8	91,4	91,4	92,9	88,9	90,9	92,0	93,9	94,5	91,0	85,2	90,8
136,9	142,8	124,7	116,7	126,5	124,9	117,3	146,3	97,7	120,5	120,1	112,2	111,7	178,7	124,8
101,7	161,4	79,8	82,6	88,4	90,8	92,7	101,8	97,7	89,5	105,1	95,2	97,2	107,6	94,0
116,1	100,7	107,6	105,2	120,2	139,6	121,8	121,8	90,8	132,9	134,6	119,1	131,5	90,6	118,0
102,6	98,0	92,4	93,4	101,7	105,5	98,3	102,0	88,9	100,6	104,6	98,2	102,3	88,2	98,0
105,0	95,2	90,4	96,5	99,3	99,2	93,6	97,5	96,2	88,4	98,5	97,7	98,9	89,2	95,5

November 2023	Dezember 2023	Januar 2024	Februar 2024	März 2024	April 2024	Mai 2024	Juni 2024	Juli 2024	August 2024	September 2024	Oktober 2024	November 2024	Dezember 2024	Januar bis Dezember 2024
-17,2	-8,6	-12,5	-9,4	-18,4	+1,7	-11,0	-13,1	-7,7	-4,5	-5,7	+1,9	-1,6	-6,8	-7,7
-16,6	-1,2	-8,3	-12,5	-17,6	+16,8	-4,8	-8,4	+14,2	+20,7	+5,1	+6,9	+1,6	-13,8	-1,0
-11,6	-7,6	-8,7	-9,1	-18,8	+1,2	-11,5	-9,7	-7,1	-11,0	-13,2	-0,7	-10,1	+1,8	-8,5
-22,3	-2,9	-13,8	-13,7	-18,9	+13,0	-8,3	-13,1	+6,0	+19,7	+6,4	+6,9	+8,0	-18,1	-3,3
-6,3	-10,4	-3,2	-2,4	-12,3	+5,5	-0,3	-5,2	+3,4	-0,9	+0,5	+5,0	-7,7	+0,5	-1,6
+1,3	+21,2	-1,1	+2,5	-7,9	+0,2	-5,9	-3,8	-21,4	-13,4	-19,8	-15,8	-18,4	+25,1	-6,7
-9,2	+27,1	-4,1	-4,9	-16,4	+12,1	-4,0	-8,4	+19,6	-8,2	+4,7	+2,8	-4,4	-33,3	-6,0
-27,9	-17,1	-19,6	-21,1	-25,3	+15,3	-10,8	-15,1	+4,2	+39,9	+9,3	+12,5	+13,3	-10,0	-2,8
-17,0	-5,3	-10,7	-10,8	-18,0	+8,0	-8,5	-11,1	+0,7	+5,5	-1,0	+4,0	-0,3	-10,0	-4,9
-7,2	-8,8	-1,7	-1,0	-13,7	+8,1	-8,1	-9,2	+1,3	-6,8	-4,2	-0,5	-5,8	-6,3	-4,2

1.2.3. Gesamtumsatz (Volumenindex) nach Absatzrichtung, Hauptgruppen sowie ausgewählten Wirtschaftszweigen

Trendverlauf (Veränderung der TKK)²⁾

Absatzrichtung Hauptgruppe Wirtschaftszweig	2019	2020	2021	2022	2023	Januar 2023	Februar 2023	März 2023	April 2023	Mai 2023	Juni 2023	Juli 2023	August 2023	September 2023	Oktober 2023
Inland	↓	↘	↑	↑	↓	↗	↗	↗	↗	↗	↓	↓	↓	↓	↓
Ausland	↓	↘	↗	↑	↗	↑	↑	↗	↗	↗	↗	↗	↗	↓	↓
Vorleistungsgüter und Energie	↓	↘	↑	↗	↓	↓	↓	↓	↓	↓	↓	↓	↓	↓	↓
Investitionsgüter	↓	↘	↗	↑	↗	↑	↑	↗	↗	↗	↗	↗	↗	↓	↓
Gebrauchs- und Verbrauchsgüter	↑	↘	↑	↗	↓	↓	↓	↓	↓	↓	↓	↓	↓	↓	↓
Herstellung von DV-Geräten, ... ¹⁾	↓	↘	↑	↑	↑	↑	↑	↑	↑	↑	↑	↑	↑	↑	↗
Maschinenbau	↓	↘	↗	↘	↗	↑	↑	↗	↗	↗	↗	↗	↓	↓	↓
Herstellung von Kraftwagen/-teilen	↓	↘	↗	↑	↗	↑	↑	↗	↗	↗	↗	↗	↗	↓	↓
Insgesamt	↓	↘	↑	↑	↗	↑	↗	↗	↗	↗	↗	↗	↓	↓	↓

Betriebe mit 50 und mehr tätigen Personen im Verarbeitenden Gewerbe sowie im Bergbau und der Gewinnung von Steinen und Erden gemäß Klassifikation der Wirtschaftszweige, Ausgabe 2008 (WZ 2008).

Die Jahreswerte (2021 = 100) entsprechen dem (arithmetischen) Mittel der Monatswerte.

1) Herstellung von Datenverarbeitungsgeräten, elektronischen und optischen Erzeugnissen.

2) Trend-Konjunktur-Komponente mit Extremwert-, Saison- und (arbeitstäglicher) Kalenderbereinigung gemäß Berliner Verfahren (BV4.1); zur Pfeilspezifikation siehe "Vorbemerkungen".

[Zeichenerklärung](#)

November 2023	Dezember 2023	Januar 2024	Februar 2024	März 2024	April 2024	Mai 2024	Juni 2024	Juli 2024	August 2024	September 2024	Oktober 2024	November 2024	Dezember 2024	Januar bis Dezember 2024
↓	↓	↓	↓	↓	↓	↓	↓	↓	↘	↓	↓	↘	↘	↓
↓	↘	↘	↘	↘	↘	↘	↑	↑	↗	↗	↗	↗	↓	↘
↓	↓	↓	↓	↓	↓	↓	↓	↓	↘	↘	↘	↘	↘	↓
↓	↘	↘	↓	↓	↓	↓	↓	↓	↗	↗	↗	↓	↓	↓
↓	↓	↓	↓	↓	↓	↓	↓	↓	↓	↓	↓	↓	↓	↓
↗	↗	↗	↓	↓	↓	↓	↓	↓	↓	↓	↓	↓	↓	↓
↓	↘	↘	↓	↓	↓	↓	↓	↓	↓	↓	↓	↓	↓	↓
↓	↘	↘	↓	↓	↓	↓	↓	↓	↑	↗	↗	↑	↑	↓
↓	↓	↓	↓	↓	↓	↓	↓	↓	↓	↓	↓	↓	↓	↓

1. Verarbeitendes Gewerbe einschließlich Bergbau und Gewinnung von Steinen und Erden (Industrie) ab 2019

1.3.1. Gesamtumsatz nach Absatzrichtung, Hauptgruppen sowie ausgewählten Wirtschaftszweigen

Millionen EUR

Absatzrichtung Hauptgruppe Wirtschaftszweig	2019	2020	2021	2022	2023	Januar 2023	Februar 2023	März 2023	April 2023	Mai 2023	Juni 2023	Juli 2023	August 2023	September 2023	Oktober 2023
Inland	37.029	35.765	38.904	45.647	46.267	3.803	3.916	4.653	3.686	4.011	4.242	3.534	3.705	3.915	3.472
Ausland	23.826	21.421	26.765	30.262	32.000	2.727	2.682	3.200	2.500	2.772	2.983	2.109	2.378	2.795	2.500
Vorleistungsgüter und Energie	21.042	20.190	24.666	29.433	27.903	2.410	2.402	2.802	2.243	2.370	2.500	2.191	2.323	2.374	2.131
Investitionsgüter	30.233	27.394	30.976	34.792	39.049	3.158	3.275	3.987	3.049	3.454	3.761	2.552	2.817	3.389	2.927
Gebrauchs- und Verbrauchsgüter	9.581	9.603	10.027	11.683	11.315	962	921	1.065	894	958	963	900	943	947	913
Herstellung von DV-Geräten, ... ¹⁾	4.135	3.601	4.255	5.683	6.103	488	439	536	483	481	579	473	521	557	501
Maschinenbau	8.301	6.742	7.387	7.726	8.512	578	606	749	572	682	804	583	697	718	655
Herstellung von Kraftwagen/-teilen	16.789	15.628	18.311	20.890	24.330	2.191	2.182	2.655	2.010	2.275	2.403	1.468	1.596	2.096	1.789
Insgesamt	60.856	57.186	65.669	75.908	78.267	6.530	6.598	7.854	6.186	6.782	7.224	5.643	6.082	6.710	5.971
Nachrichtlich: Deutschland	1.820.901	1.661.078	1.867.182	2.218.883	2.233.232	172.688	181.544	213.788	170.357	189.566	199.124	176.120	176.410	191.187	184.676

1.3.2. Gesamtumsatz nach Absatzrichtung, Hauptgruppen sowie ausgewählten Wirtschaftszweigen

Veränderung gegenüber dem Vorjahreszeitraum in Prozent

Absatzrichtung Hauptgruppe Wirtschaftszweig	2019	2020	2021	2022	2023	Januar 2023	Februar 2023	März 2023	April 2023	Mai 2023	Juni 2023	Juli 2023	August 2023	September 2023	Oktober 2023
Inland	-1,7	-3,4	+8,8	+17,3	+1,4	+15,8	+15,8	+18,4	+3,0	+6,6	+6,8	-2,3	-3,4	-6,7	-6,9
Ausland	-2,3	-10,1	+24,9	+13,1	+5,7	+28,5	+27,6	+32,3	+5,1	+7,3	+17,2	-8,8	-4,6	-8,8	+7,9
Vorleistungsgüter und Energie	-3,0	-4,1	+22,2	+19,3	-5,2	+7,9	+5,1	+5,5	-1,9	-2,3	-1,1	-10,0	-10,3	-16,1	-12,0
Investitionsgüter	-3,0	-9,4	+13,1	+12,3	+12,2	+36,0	+40,4	+50,7	+10,6	+18,2	+25,7	+0,0	+3,4	-0,6	+10,1
Gebrauchs- und Verbrauchsgüter	+4,3	+0,2	+4,4	+16,5	-3,1	+13,2	+6,2	+1,7	-2,3	-3,8	-3,1	-4,6	-7,1	-7,3	-5,0
Herstellung von DV-Geräten, ... ¹⁾	-4,3	-12,9	+18,2	+33,6	+7,4	+23,1	+8,7	+17,7	+16,6	+4,9	+19,7	-3,7	-1,7	-7,5	+11,2
Maschinenbau	+2,2	-18,8	+9,6	+4,6	+10,2	+11,3	+11,7	+3,8	+8,3	+16,0	+14,9	+1,1	+13,5	-4,5	+18,6
Herstellung von Kraftwagen/-teilen	-5,5	-6,9	+17,2	+14,1	+16,5	+60,7	+61,0	+91,6	+14,5	+22,3	+32,1	-4,6	+9,2	-1,3	+10,6
Insgesamt	-1,9	-6,0	+14,8	+15,6	+3,1	+20,8	+20,3	+23,7	+3,8	+6,9	+10,9	-4,8	-3,9	-7,6	-1,2
Nachrichtlich: Deutschland	-0,5	-8,8	+12,4	+18,8	+0,6	+10,3	+7,8	+9,5	+0,1	+1,1	+3,5	-1,2	-1,9	-6,1	-0,2

November 2023	Dezember 2023	Januar 2024	Februar 2024	März 2024	April 2024	Mai 2024	Juni 2024	Juli 2024	August 2024	September 2024	Oktober 2024	November 2024	Dezember 2024	Januar bis Dezember 2024
3.893	3.439	3.356	3.539	3.788	3.762	3.581	3.715	3.311	3.561	3.700	3.592	3.873	3.277	43.055
2.626	2.729	2.509	2.393	2.636	2.940	2.670	2.762	2.440	2.853	2.979	2.751	2.703	2.423	32.058
2.320	1.836	2.112	2.114	2.190	2.237	2.061	2.221	2.046	2.048	2.082	2.168	2.102	1.877	25.258
3.207	3.473	2.840	2.929	3.303	3.526	3.241	3.334	2.755	3.414	3.625	3.183	3.516	2.913	38.579
991	858	913	889	931	939	948	922	949	952	972	991	959	910	11.276
513	532	463	435	470	466	440	536	373	448	445	413	411	643	5.542
732	1.136	594	598	643	666	665	732	703	647	759	693	707	788	8.195
1.962	1.705	1.824	1.785	2.036	2.374	2.070	2.072	1.554	2.277	2.311	2.039	2.259	1.553	24.153
6.519	6.167	5.865	5.932	6.424	6.702	6.250	6.477	5.750	6.414	6.679	6.343	6.576	5.699	75.113
197.018	180.752	167.039	178.428	185.947	183.829	175.780	181.655	178.618	164.965	184.795	185.371	188.091	174.601	2.149.118

November 2023	Dezember 2023	Januar 2024	Februar 2024	März 2024	April 2024	Mai 2024	Juni 2024	Juli 2024	August 2024	September 2024	Oktober 2024	November 2024	Dezember 2024	Januar bis Dezember 2024
-15,9	-7,9	-11,7	-9,6	-18,6	+2,1	-10,7	-12,4	-6,3	-3,9	-5,5	+3,5	-0,5	-4,7	-6,9
-15,9	-2,6	-8,0	-10,8	-17,6	+17,6	-3,7	-7,4	+15,7	+20,0	+6,6	+10,1	+2,9	-11,2	+0,2
-13,5	-10,9	-12,4	-12,0	-21,8	-0,3	-13,0	-11,1	-6,6	-11,8	-12,3	+1,7	-9,4	+2,2	-9,5
-20,0	+0,1	-10,1	-10,6	-17,2	+15,6	-6,2	-11,4	+8,0	+21,2	+7,0	+8,7	+9,6	-16,1	-1,2
-7,1	-14,6	-5,1	-3,5	-12,6	+5,1	-1,1	-4,2	+5,5	+1,0	+2,6	+8,6	-3,2	+6,0	-0,3
-4,2	+15,7	-5,2	-1,0	-12,3	-3,6	-8,5	-7,4	-21,1	-14,1	-20,1	-17,5	-20,0	+20,9	-9,2
-3,8	+30,7	+2,8	-1,4	-14,1	+16,5	-2,5	-9,0	+20,5	-7,2	+5,7	+5,9	-3,4	-30,6	-3,7
-25,4	-14,0	-16,8	-18,2	-23,3	+18,1	-9,0	-13,8	+5,8	+42,7	+10,2	+14,0	+15,1	-8,9	-0,7
-15,9	-5,6	-10,2	-10,1	-18,2	+8,3	-7,8	-10,3	+1,9	+5,5	-0,5	+6,2	+0,9	-7,6	-4,0
-5,0	-7,1	-3,3	-1,7	-13,0	+7,9	-7,3	-8,8	+1,4	-6,5	-3,3	+0,4	-4,5	-3,4	-3,8

1.3.3. Gesamtumsatz nach Absatzrichtung, Hauptgruppen sowie ausgewählten Wirtschaftszweigen

Trendverlauf (Veränderung der TKK)²⁾

Absatzrichtung Hauptgruppe Wirtschaftszweig	2019	2020	2021	2022	2023	Januar 2023	Februar 2023	März 2023	April 2023	Mai 2023	Juni 2023	Juli 2023	August 2023	September 2023	Oktober 2023
Inland	↓	↘	↑	↑	↗	↑	↗	↗	↗	↗	↗	↗	↓	↓	↓
Ausland	↓	↘	↑	↑	↗	↑	↗	↗	↗	↗	↗	↗	↘	↓	↓
Vorleistungsgüter und Energie	↓	↘	↑	↑	↓	↗	↗	↗	↗	↓	↓	↓	↓	↓	↓
Investitionsgüter	↓	↘	↗	↑	↗	↑	↑	↑	↗	↗	↗	↗	↗	↗	↗
Gebrauchs- und Verbrauchsgüter	↑	↘	↑	↑	↓	↗	↗	↗	↗	↘	↓	↓	↓	↓	↓
Herstellung von DV-Geräten, ... ¹⁾	↓	↘	↑	↑	↗	↑	↑	↑	↑	↗	↑	↗	↗	↗	↗
Maschinenbau	↓	↓	↗	↑	↑	↑	↑	↑	↑	↑	↗	↗	↗	↗	↗
Herstellung von Kraftwagen/-teilen	↓	↘	↗	↑	↗	↑	↑	↗	↗	↗	↗	↗	↗	↗	↓
Insgesamt	↓	↘	↑	↑	↗	↑	↗	↗	↗	↗	↗	↗	↓	↓	↓

1.3.4. Exportquote nach Hauptgruppen sowie ausgewählten Wirtschaftszweigen

Anteil des Auslandsumsatzes am Gesamtumsatz in Prozent

Hauptgruppe Wirtschaftszweig	2019	2020	2021	2022	2023	Januar 2023	Februar 2023	März 2023	April 2023	Mai 2023	Juni 2023	Juli 2023	August 2023	September 2023	Oktober 2023
Vorleistungsgüter und Energie	35,4	34,7	37,5	38,1	37,0	36,0	33,8	36,3	36,8	36,2	37,6	35,3	37,7	39,4	39,1
Investitionsgüter	47,3	43,9	48,2	46,9	49,3	52,1	50,9	49,0	48,5	49,7	49,0	44,2	46,6	48,8	50,7
Gebrauchs- und Verbrauchsgüter	21,5	25,0	26,0	23,3	21,2	22,4	21,9	21,5	22,0	20,5	20,9	22,9	20,0	21,6	19,9
Herstellung von DV-Geräten, ... ¹⁾	57,2	56,4	56,3	56,6	54,7	56,2	49,7	52,4	55,0	53,2	58,0	53,7	52,7	60,7	58,2
Maschinenbau	54,3	48,4	50,5	49,2	51,5	50,6	49,0	47,6	48,3	49,3	52,7	46,9	48,6	51,7	54,6
Herstellung von Kraftwagen/-teilen	50,3	48,1	53,5	52,6	53,7	57,2	56,3	53,2	52,6	55,1	51,5	50,0	52,6	54,1	53,6
Insgesamt	39,2	37,5	40,8	39,9	40,9	41,8	40,6	40,7	40,4	40,9	41,3	37,4	39,1	41,7	41,9
Nachrichtlich: Deutschland	50,8	50,0	50,3	50,5	51,7	51,3	52,0	52,0	51,0	52,2	52,5	51,1	50,5	51,9	52,0

Betriebe mit 50 und mehr tätigen Personen im Verarbeitenden Gewerbe sowie im Bergbau und der Gewinnung von Steinen und Erden gemäß Klassifikation der Wirtschaftszweige, Ausgabe 2008 (WZ 2008).

Die Jahreswerte (Millionen EUR) entsprechen der Summe der Monatswerte.

1) Herstellung von Datenverarbeitungsgeräten, elektronischen und optischen Erzeugnissen.

2) Trend-Konjunktur-Komponente mit Extremwert-, Saison- und (arbeitstäglicher) Kalenderbereinigung gemäß Berliner Verfahren (BV4.1); zur Pfeilspezifikation siehe "Vorbemerkungen".

[Zeichenerklärung](#)

November 2023	Dezember 2023	Januar 2024	Februar 2024	März 2024	April 2024	Mai 2024	Juni 2024	Juli 2024	August 2024	September 2024	Oktober 2024	November 2024	Dezember 2024	Januar bis Dezember 2024
↓	↓	↓	↓	↓	↓	↓	↘	↘	↘	↘	↘	↘	↘	↘
↓	↘	↘	↘	↘	↘	↘	↑	↑	↗	↗	↗	↗	↑	↘
↓	↓	↓	↓	↓	↓	↓	↓	↓	↘	↘	↘	↘	↘	↓
↓	↘	↘	↘	↘	↘	↘	↘	↑	↗	↗	↗	↗	↑	↘
↓	↘	↘	↘	↘	↘	↘	↘	↑	↑	↑	↑	↑	↑	↘
↗	↓	↓	↓	↓	↓	↓	↓	↓	↓	↓	↓	↓	↓	↓
↗	↑	↑	↘	↘	↓	↓	↘	↑	↗	↗	↗	↗	↑	↘
↓	↘	↘	↘	↘	↘	↘	↘	↑	↑	↗	↗	↑	↑	↘
↓	↓	↓	↓	↓	↓	↓	↓	↓	↓	↓	↓	↘	↑	↓

November 2023	Dezember 2023	Januar 2024	Februar 2024	März 2024	April 2024	Mai 2024	Juni 2024	Juli 2024	August 2024	September 2024	Oktober 2024	November 2024	Dezember 2024	Januar bis Dezember 2024
38,0	39,1	38,5	38,1	37,7	37,8	38,5	38,2	38,3	36,5	37,0	38,8	36,6	44,1	38,3
48,1	52,7	53,1	48,2	49,4	54,2	51,7	51,7	53,1	56,4	55,5	53,6	50,0	48,6	52,2
20,2	21,1	20,6	19,8	19,5	19,5	21,1	20,6	20,4	18,9	20,3	20,5	18,5	19,6	19,9
53,7	52,0	54,9	53,4	55,9	57,3	55,1	57,3	60,3	55,0	54,4	61,0	53,9	64,8	57,2
50,1	61,4	50,4	50,5	53,4	50,8	56,3	53,0	53,7	53,0	54,9	52,7	54,9	51,6	53,0
51,9	55,3	58,1	53,8	55,3	59,0	53,5	55,6	58,6	61,4	60,1	58,9	53,5	52,2	56,8
40,3	44,2	42,8	40,3	41,0	43,9	42,7	42,6	42,4	44,5	44,6	43,4	41,1	42,5	42,7
51,6	52,4	51,7	52,4	52,6	51,9	53,2	52,5	51,5	51,1	52,8	52,8	52,1	52,1	52,2

1. Verarbeitendes Gewerbe einschließlich Bergbau und Gewinnung von Steinen und Erden (Industrie) ab 2019

1.4.1. Geleistete Arbeitsstunden nach Hauptgruppen sowie ausgewählten Wirtschaftszweigen

1.000 Stunden

Hauptgruppe Wirtschaftszweig	2019	2020	2021	2022	2023	Januar 2023	Februar 2023	März 2023	April 2023	Mai 2023	Juni 2023	Juli 2023	August 2023	September 2023	Oktober 2023
Vorleistungsgüter und Energie	151.168	140.736	143.433	144.409	143.896	13.209	12.056	13.635	11.198	11.922	12.638	11.455	12.281	12.120	11.370
Investitionsgüter	158.133	146.712	150.131	149.921	157.312	14.736	13.284	15.309	12.128	13.116	14.298	11.907	13.052	13.524	12.132
Gebrauchs- und Verbrauchsgüter	60.217	57.680	57.767	58.561	58.063	5.206	4.771	5.348	4.527	4.850	5.113	4.569	4.973	4.882	4.691
Herstellung von DV-Geräten, ... ¹⁾	27.376	26.611	28.369	30.012	31.192	2.805	2.579	2.886	2.413	2.593	2.714	2.476	2.696	2.665	2.483
Maschinenbau	57.595	52.762	52.200	51.758	53.482	4.898	4.458	5.087	4.102	4.367	4.768	4.281	4.540	4.551	4.182
Herstellung von Kraftwagen/-teilen	53.545	48.952	52.210	51.934	56.932	5.590	4.927	5.767	4.464	4.897	5.351	3.860	4.452	4.984	4.311
Insgesamt	369.518	345.128	351.331	352.891	359.271	33.151	30.111	34.292	27.853	29.887	32.049	27.931	30.305	30.527	28.193
Nachrichtlich: Deutschland	8.518.562	7.921.789	8.091.785	8.119.134	8.199.592	712.418	692.053	771.822	638.086	683.948	693.541	668.762	670.577	685.375	683.167

1.4.2. Geleistete Arbeitsstunden nach Hauptgruppen sowie ausgewählten Wirtschaftszweigen

Veränderung gegenüber dem Vorjahreszeitraum in Prozent

Hauptgruppe Wirtschaftszweig	2019	2020	2021	2022	2023	Januar 2023	Februar 2023	März 2023	April 2023	Mai 2023	Juni 2023	Juli 2023	August 2023	September 2023	Oktober 2023
Vorleistungsgüter und Energie	-0,4	-6,9	+1,9	+0,7	-0,4	+3,1	+1,7	+2,5	-2,3	-4,2	+2,6	-1,4	+2,2	-3,3	+0,9
Investitionsgüter	-0,1	-7,2	+2,3	-0,1	+4,9	+12,2	+8,1	+16,8	+2,2	+0,4	+9,9	+0,0	+9,8	+0,1	+2,1
Gebrauchs- und Verbrauchsgüter	+1,2	-4,2	+0,2	+1,4	-0,9	+2,3	+1,0	+1,1	-3,2	-3,6	+3,3	-3,1	+1,4	-3,8	+1,6
Herstellung von DV-Geräten, ... ¹⁾	-2,1	-2,8	+6,6	+5,8	+3,9	+6,5	+6,4	+5,9	+2,3	+1,3	+7,2	+4,1	+9,1	+1,6	+4,4
Maschinenbau	+0,7	-8,4	-1,1	-0,8	+3,3	+6,2	+4,6	+5,6	+0,3	-1,5	+7,7	+2,6	+6,9	+0,9	+3,7
Herstellung von Kraftwagen/-teilen	+0,8	-8,6	+6,7	-0,5	+9,6	+26,0	+16,1	+45,4	+6,9	+5,0	+14,8	-4,6	+16,9	+1,5	+1,2
Insgesamt	+0,0	-6,6	+1,8	+0,4	+1,8	+6,8	+4,3	+8,2	-0,6	-2,1	+5,8	-1,1	+5,2	-1,9	+1,5
Nachrichtlich: Deutschland	-0,7	-7,0	+2,1	+0,3	+1,0	+5,7	+1,2	+3,2	-1,1	-1,9	+4,3	+1,9	+2,2	-2,8	+3,1

November 2023	Dezember 2023	Januar 2024	Februar 2024	März 2024	April 2024	Mai 2024	Juni 2024	Juli 2024	August 2024	September 2024	Oktober 2024	November 2024	Dezember 2024	Januar bis Dezember 2024
12.288	9.723	12.874	12.227	12.037	12.389	11.525	11.483	11.785	11.960	11.880	11.572	11.420	9.720	140.872
13.601	10.228	14.123	13.585	13.404	14.008	12.879	13.005	12.146	13.746	13.521	12.957	12.805	10.482	156.661
5.005	4.126	5.027	4.788	4.725	4.865	4.686	4.614	4.710	4.814	4.759	4.743	4.714	4.086	56.531
2.679	2.203	2.845	2.700	2.683	2.733	2.555	2.450	2.551	2.617	2.557	2.536	2.512	2.202	30.941
4.648	3.601	4.836	4.563	4.449	4.612	4.252	4.298	4.432	4.544	4.507	4.294	4.283	3.676	52.746
4.853	3.478	5.010	4.869	4.916	5.182	4.722	4.778	3.673	5.048	4.921	4.666	4.560	3.445	55.790
30.894	24.077	32.025	30.601	30.167	31.263	29.090	29.102	28.640	30.520	30.160	29.272	28.939	24.288	354.067
723.578	576.265	713.344	714.022	689.359	713.001	642.235	668.639	698.446	641.375	675.895	693.219	690.625	566.824	8.106.984

November 2023	Dezember 2023	Januar 2024	Februar 2024	März 2024	April 2024	Mai 2024	Juni 2024	Juli 2024	August 2024	September 2024	Oktober 2024	November 2024	Dezember 2024	Januar bis Dezember 2024
-2,9	-3,8	-2,5	+1,4	-11,7	+10,6	-3,3	-9,1	+2,9	-2,6	-2,0	+1,8	-7,1	-0,0	-2,1
-1,2	-2,5	-4,2	+2,3	-12,4	+15,5	-1,8	-9,0	+2,0	+5,3	-0,0	+6,8	-5,9	+2,5	-0,4
-1,8	-5,9	-3,4	+0,4	-11,6	+7,5	-3,4	-9,8	+3,1	-3,2	-2,5	+1,1	-5,8	-1,0	-2,6
+0,1	-2,1	+1,4	+4,7	-7,0	+13,3	-1,5	-9,7	+3,0	-2,9	-4,1	+2,1	-6,2	-0,0	-0,8
+1,7	+0,5	-1,3	+2,4	-12,5	+12,4	-2,6	-9,9	+3,5	+0,1	-1,0	+2,7	-7,9	+2,1	-1,4
-4,5	-5,5	-10,4	-1,2	-14,8	+16,1	-3,6	-10,7	-4,8	+13,4	-1,3	+8,2	-6,0	-0,9	-2,0
-2,0	-3,6	-3,4	+1,6	-12,0	+12,2	-2,7	-9,2	+2,5	+0,7	-1,2	+3,8	-6,3	+0,9	-1,4
-0,4	-3,9	+0,1	+3,2	-10,7	+11,7	-6,1	-3,6	+4,4	-4,4	-1,4	+1,5	-4,6	-1,6	-1,1

1.4.3. Geleistete Arbeitsstunden nach Hauptgruppen sowie ausgewählten Wirtschaftszweigen

Trendverlauf (Veränderung der TKK)²⁾

Hauptgruppe Wirtschaftszweig	2019	2020	2021	2022	2023	Januar 2023	Februar 2023	März 2023	April 2023	Mai 2023	Juni 2023	Juli 2023	August 2023	September 2023	Oktober 2023
Vorleistungsgüter und Energie	↓	↓	↑	↑	↗	↗	↗	↗	↗	↗	↗	↗	↓	↓	↓
Investitionsgüter	↓	↓	↓	↑	↑	↑	↑	↑	↑	↑	↑	↗	↗	↗	↗
Gebrauchs- und Verbrauchsgüter	↗	↓	↘	↑	↓	↗	↗	↗	↗	↗	↓	↓	↓	↓	↓
Herstellung von DV-Geräten, ... ¹⁾	↓	↘	↑	↑	↑	↑	↑	↑	↑	↑	↑	↑	↑	↑	↗
Maschinenbau	↗	↓	↓	↘	↑	↑	↑	↑	↑	↑	↑	↑	↗	↗	↗
Herstellung von Kraftwagen/-teilen	↓	↘	↓	↑	↗	↑	↑	↑	↗	↗	↑	↗	↗	↗	↗
Insgesamt	↓	↓	↓	↑	↗	↑	↑	↑	↗	↗	↗	↗	↗	↗	↗

Betriebe mit 50 und mehr tätigen Personen im Verarbeitenden Gewerbe sowie im Bergbau und der Gewinnung von Steinen und Erden gemäß Klassifikation der Wirtschaftszweige, Ausgabe 2008 (WZ 2008).

Die Jahreswerte (1.000 Stunden) entsprechen der Summe der Monatswerte.

1) Herstellung von Datenverarbeitungsgeräten, elektronischen und optischen Erzeugnissen.

2) Trend-Konjunktur-Komponente mit Extremwert-, Saison- und (arbeitsständiger) Kalenderbereinigung gemäß Berliner Verfahren (BV4.1); zur Pfeilspezifikation siehe "Vorbemerkungen".

[Zeichenerklärung](#)

November 2023	Dezember 2023	Januar 2024	Februar 2024	März 2024	April 2024	Mai 2024	Juni 2024	Juli 2024	August 2024	September 2024	Oktober 2024	November 2024	Dezember 2024	Januar bis Dezember 2024
↓	↓	↓	↓	↓	↓	↓	↓	↓	↓	↓	↘	↓	↓	↓
↗	↗	↗	↓	↓	↓	↘	↘	↓	↗	↓	↗	↗	↗	↗
↓	↓	↓	↓	↓	↓	↓	↓	↓	↓	↓	↓	↓	↓	↓
↗	↗	↗	↗	↗	↗	↓	↓	↓	↓	↓	↘	↓	↓	↓
↗	↗	↗	↗	↓	↓	↓	↓	↓	↓	↓	↘	↓	↓	↓
↗	↑	↓	↓	↓	↓	↘	↘	↓	↓	↓	↗	↗	↑	↓
↓	↓	↓	↓	↓	↓	↓	↓	↓	↓	↓	↘	↓	↓	↓

1. Verarbeitendes Gewerbe einschließlich Bergbau und Gewinnung von Steinen und Erden (Industrie) ab 2019**1.5.1. Tätige Personen nach Hauptgruppen sowie ausgewählten Wirtschaftszweigen**

Anzahl

Hauptgruppe Wirtschaftszweig	2019	2020	2021	2022	2023	Januar 2023	Februar 2023	März 2023	April 2023	Mai 2023	Juni 2023	Juli 2023	August 2023	September 2023	Oktober 2023
Vorleistungsgüter und Energie	97.473	94.792	93.494	94.522	94.779	94.922	94.931	94.844	95.021	94.745	94.602	94.657	94.895	95.072	94.821
Investitionsgüter	103.836	102.762	101.633	103.062	105.605	104.755	104.972	105.161	105.663	105.632	105.633	105.756	105.850	106.144	106.073
Gebrauchs- und Verbrauchsgüter	38.642	38.473	38.309	38.984	38.458	38.236	38.250	38.223	38.342	38.442	38.435	38.627	38.793	38.788	38.642
Herstellung von DV-Geräten, ... ¹⁾	17.451	17.523	18.175	19.153	19.899	19.485	19.560	19.693	19.846	19.853	19.862	19.922	20.010	20.152	20.168
Maschinenbau	36.600	35.364	33.471	33.541	34.698	34.377	34.488	34.473	34.716	34.689	34.684	34.701	34.804	34.941	34.976
Herstellung von Kraftwagen/-teilen	37.015	37.298	38.270	39.266	40.387	40.206	40.259	40.354	40.464	40.416	40.449	40.463	40.428	40.523	40.369
Insgesamt	239.951	236.027	233.435	236.569	238.841	237.913	238.153	238.228	239.026	238.819	238.670	239.040	239.538	240.004	239.536
Nachrichtlich: Deutschland	5.700.470	5.571.249	5.486.733	5.530.142	5.588.705	5.550.533	5.563.362	5.580.875	5.581.556	5.581.455	5.581.510	5.586.374	5.599.629	5.621.099	5.615.134

1.5.2. Tätige Personen nach Hauptgruppen sowie ausgewählten Wirtschaftszweigen

Veränderung gegenüber dem Vorjahreszeitraum in Prozent

Hauptgruppe Wirtschaftszweig	2019	2020	2021	2022	2023	Januar 2023	Februar 2023	März 2023	April 2023	Mai 2023	Juni 2023	Juli 2023	August 2023	September 2023	Oktober 2023
Vorleistungsgüter und Energie	+0,1	-2,8	-1,4	+1,1	+0,3	+1,2	+1,0	+0,9	+0,9	+0,7	+0,5	+0,4	+0,0	-0,1	-0,5
Investitionsgüter	+1,0	-1,0	-1,1	+1,4	+2,5	+2,6	+2,6	+2,7	+3,1	+3,0	+3,0	+2,9	+2,7	+2,3	+1,7
Gebrauchs- und Verbrauchsgüter	+3,2	-0,4	-0,4	+1,8	-1,3	-1,1	-1,3	-1,6	-1,2	-1,2	-0,9	-0,9	-1,1	-1,6	-1,6
Herstellung von DV-Geräten, ... ¹⁾	-1,1	+0,4	+3,7	+5,4	+3,9	+4,2	+4,3	+4,7	+5,1	+4,6	+4,5	+4,5	+4,0	+3,7	+2,8
Maschinenbau	+2,3	-3,4	-5,4	+0,2	+3,4	+3,2	+3,4	+3,2	+3,6	+3,9	+3,9	+3,7	+3,7	+3,8	+3,5
Herstellung von Kraftwagen/-teilen	+1,9	+0,8	+2,6	+2,6	+2,9	+3,7	+3,5	+3,9	+4,2	+3,9	+3,8	+3,4	+3,2	+2,3	+0,8
Insgesamt	+1,0	-1,6	-1,1	+1,3	+1,0	+1,4	+1,3	+1,3	+1,5	+1,4	+1,3	+1,3	+1,0	+0,7	+0,3
Nachrichtlich: Deutschland	+0,7	-2,3	-1,5	+0,8	+1,1	+1,4	+1,2	+1,4	+1,4	+1,4	+1,2	+1,2	+1,0	+0,8	+0,7

November 2023	Dezember 2023	Januar 2024	Februar 2024	März 2024	April 2024	Mai 2024	Juni 2024	Juli 2024	August 2024	September 2024	Oktober 2024	November 2024	Dezember 2024	Januar bis Dezember 2024
94.642	94.190	93.297	93.332	92.941	93.150	92.723	92.741	92.532	92.599	92.336	92.104	91.762	91.192	92.559
106.110	105.512	104.707	104.626	104.368	104.786	104.762	104.952	105.116	105.385	105.481	105.259	104.962	104.355	104.897
38.490	38.226	37.443	37.566	37.542	37.732	37.752	37.867	37.983	38.202	37.968	37.951	37.831	37.553	37.783
20.194	20.047	20.242	20.182	20.074	20.103	19.877	19.685	19.618	19.528	19.541	19.505	19.486	19.414	19.771
34.836	34.696	34.310	34.283	34.191	34.204	34.088	34.183	34.167	34.289	34.296	34.278	34.328	34.087	34.225
40.493	40.223	39.964	39.826	39.727	40.010	40.137	40.238	40.487	40.474	40.556	40.334	40.030	39.773	40.130
239.242	237.928	235.447	235.524	234.851	235.668	235.237	235.560	235.631	236.186	235.785	235.314	234.555	233.100	235.238
5.611.469	5.591.464	5.574.571	5.580.099	5.588.999	5.579.577	5.567.895	5.557.243	5.557.757	5.557.647	5.570.966	5.559.203	5.548.792	5.522.828	5.563.798

November 2023	Dezember 2023	Januar 2024	Februar 2024	März 2024	April 2024	Mai 2024	Juni 2024	Juli 2024	August 2024	September 2024	Oktober 2024	November 2024	Dezember 2024	Januar bis Dezember 2024
-0,7	-0,9	-1,7	-1,7	-2,0	-2,0	-2,1	-2,0	-2,2	-2,4	-2,9	-2,9	-3,0	-3,2	-2,3
+1,7	+1,3	-0,0	-0,3	-0,8	-0,8	-0,8	-0,6	-0,6	-0,4	-0,6	-0,8	-1,1	-1,1	-0,7
-1,7	-1,9	-2,1	-1,8	-1,8	-1,6	-1,8	-1,5	-1,7	-1,5	-2,1	-1,8	-1,7	-1,8	-1,8
+2,7	+1,8	+3,9	+3,2	+1,9	+1,3	+0,1	-0,9	-1,5	-2,4	-3,0	-3,3	-3,5	-3,2	-0,6
+2,8	+2,8	-0,2	-0,6	-0,8	-1,5	-1,7	-1,4	-1,5	-1,5	-1,8	-2,0	-1,5	-1,8	-1,4
+1,3	+0,5	-0,6	-1,1	-1,6	-1,1	-0,7	-0,5	+0,1	+0,1	+0,1	-0,1	-1,1	-1,1	-0,6
+0,2	-0,1	-1,0	-1,1	-1,4	-1,4	-1,5	-1,3	-1,4	-1,4	-1,8	-1,8	-2,0	-2,0	-1,5
+0,6	+0,5	+0,4	+0,3	+0,1	-0,0	-0,2	-0,4	-0,5	-0,7	-0,9	-1,0	-1,1	-1,2	-0,4

1.5.3. Tätige Personen nach Hauptgruppen sowie ausgewählten Wirtschaftszweigen

Trendverlauf (Veränderung der TKK)²⁾

Hauptgruppe Wirtschaftszweig	2019	2020	2021	2022	2023	Januar 2023	Februar 2023	März 2023	April 2023	Mai 2023	Juni 2023	Juli 2023	August 2023	September 2023	Oktober 2023
Vorleistungsgüter und Energie	↗	↓	↘	↑	↗	↑	↑	↑	↗	↗	↗	↗	↗	↓	↓
Investitionsgüter	↗	↓	↘	↑	↑	↑	↑	↑	↑	↑	↑	↑	↗	↗	↗
Gebrauchs- und Verbrauchsgüter	↑	↓	↘	↗	↓	↓	↓	↓	↓	↓	↓	↓	↓	↓	↓
Herstellung von DV-Geräten, ... ¹⁾	↓	↗	↑	↑	↑	↑	↑	↑	↑	↑	↑	↑	↑	↑	↑
Maschinenbau	↑	↓	↘	↗	↑	↑	↑	↑	↑	↑	↑	↑	↑	↗	↗
Herstellung von Kraftwagen/-teilen	↗	↑	↑	↑	↑	↑	↑	↑	↑	↑	↑	↗	↗	↗	↗
Insgesamt	↗	↓	↘	↑	↗	↑	↑	↑	↑	↑	↗	↗	↗	↗	↗

Betriebe mit 50 und mehr tätigen Personen im Verarbeitenden Gewerbe sowie im Bergbau und der Gewinnung von Steinen und Erden gemäß Klassifikation der Wirtschaftszweige, Ausgabe 2008 (WZ 2008).

Die Jahreswerte (Anzahl) entsprechen dem (arithmetischen) Mittel der Monatswerte.

1) Herstellung von Datenverarbeitungsgeräten, elektronischen und optischen Erzeugnissen.

2) Trend-Konjunktur-Komponente mit Extremwert- und Saisonbereinigung gemäß Berliner Verfahren (BV4.1); zur Pfeilspezifikation siehe "Vorbemerkungen".

[Zeichenerklärung](#)

November 2023	Dezember 2023	Januar 2024	Februar 2024	März 2024	April 2024	Mai 2024	Juni 2024	Juli 2024	August 2024	September 2024	Oktober 2024	November 2024	Dezember 2024	Januar bis Dezember 2024
↓	↓	↓	↓	↓	↓	↓	↓	↓	↓	↓	↓	↓	↓	↓
↗	↗	↗	↗	↓	↓	↓	↓	↓	↓	↓	↓	↓	↓	↓
↓	↓	↓	↓	↓	↓	↓	↓	↓	↓	↓	↓	↓	↓	↓
↑	↗	↗	↗	↗	↗	↗	↓	↓	↓	↓	↓	↓	↓	↓
↗	↗	↗	↗	↓	↓	↓	↓	↓	↓	↓	↓	↓	↓	↓
↗	↗	↗	↓	↓	↓	↓	↘	↘	↓	↓	↓	↓	↘	↓
→	↓	↓	↓	↓	↓	↓	↓	↓	↓	↓	↓	↓	↓	↓

2. Baugewerbe ab 2019**2.1.1. Baugenehmigungen für Wohn- und Nichtwohngebäude**

Absolutwerte

Merkmal	Einheit	2019	2020	2021	2022	2023	Januar 2023	Februar 2023	März 2023	April 2023	Mai 2023	Juni 2023	Juli 2023	August 2023
Errichtung neuer Wohngebäude	Anzahl	4.543	4.560	4.549	3.884	2.331	208	195	209	235	183	181	168	178
Nutzfläche neuer Wohngebäude	100 m²	2.679	2.855	2.591	2.068	1.197	160	124	117	120	97	81	74	81
Veranschlagte Kosten neuer Wohngebäude	1.000 EUR	1.921.812	2.016.690	2.030.958	2.052.419	1.474.611	138.011	138.584	126.458	141.023	103.121	93.027	105.205	105.428
Errichtung neuer Nichtwohngebäude	Anzahl	1.658	1.528	1.511	1.214	1.065	78	62	81	84	92	103	96	92
Nutzfläche neuer Nichtwohngebäude	100 m²	14.911	13.249	12.943	17.058	10.452	583	480	607	448	817	814	1.217	952
Veranschlagte Kosten neuer Nichtwohngebäude	1.000 EUR	1.509.823	1.291.499	1.471.272	2.335.524	1.326.818	74.028	73.118	75.489	76.059	101.639	116.335	108.778	118.101
Gebäude/Baumaßnahmen insgesamt¹⁾	Anzahl	10.617	10.627	10.776	8.929	6.385	514	451	508	600	533	557	550	561
Nachr.: Gebäude/Baumaßnahmen in Deutschland	Anzahl	222.724	232.069	248.793	217.617	163.982	14.476	13.586	15.335	12.809	14.859	14.917	14.171	13.665

2.1.2. Baugenehmigungen für Wohn- und Nichtwohngebäude

Veränderung gegenüber dem Vorjahreszeitraum

Merkmal	Einheit	2019	2020	2021	2022	2023	Januar 2023	Februar 2023	März 2023	April 2023	Mai 2023	Juni 2023	Juli 2023	August 2023
Errichtung neuer Wohngebäude	%	9,7	0,4	-0,2	-14,6	-40,0	-32,9	-35,6	-41,1	-32,3	-51,6	-52,4	-58,0	-30,7
Nutzfläche neuer Wohngebäude	%	-5,0	6,6	-9,2	-20,2	-42,1	3,9	-41,1	-24,0	-45,5	-37,4	-47,7	-62,4	-42,1
Veranschlagte Kosten neuer Wohngebäude	%	11,1	4,9	0,7	1,1	-28,2	3,3	-12,4	-16,1	-26,5	-46,5	-47,4	-50,4	-9,1
Errichtung neuer Nichtwohngebäude	%	10,8	-7,8	-1,1	-19,7	-12,3	-4,9	-29,5	-30,8	-6,7	-19,3	19,8	2,1	-27,0
Nutzfläche neuer Nichtwohngebäude	%	20,1	-11,1	-2,3	31,8	-38,7	-42,0	-4,2	-48,7	-68,6	-79,8	33,4	54,6	-38,0
Veranschlagte Kosten neuer Nichtwohngebäude	%	39,9	-14,5	13,9	58,7	-43,2	-17,3	-34,9	-37,7	-74,5	-65,7	8,2	-0,7	-50,7
Gebäude/Baumaßnahmen insgesamt¹⁾	%	2,7	0,1	1,4	-17,1	-28,5	-29,0	-33,4	-42,7	-20,6	-36,0	-30,6	-33,2	-13,6
Nachr.: Gebäude/Baumaßnahmen in Deutschland	%	1,5	4,2	7,2	-12,5	-24,6	-18,6	-24,7	-25,9	-29,8	-25,6	-22,3	-27,3	-24,8

Die Jahreswerte entsprechen der Summe der Monatswerte, wobei durch nachträglich vorgenommene Korrekturen geringfügige Abweichungen möglich sind.

1) Errichtung neuer Gebäude und Baumaßnahmen an bestehenden Gebäuden.

[Zeichenerklärung](#)

September 2023	Oktober 2023	November 2023	Dezember 2023	Januar 2024	Februar 2024	März 2024	April 2024	Mai 2024	Juni 2024	Juli 2024	August 2024	September 2024	Oktober 2024	November 2024	Dezember 2024	Januar bis Dezember 2024
197	209	127	243	92	152	143	93	138	125	152	124	205	154	203	140	1.721
103	133	64	80	190	117	68	67	57	89	75	81	108	112	124	96	1.183
122.465	189.375	85.777	140.174	100.007	114.079	79.431	67.479	74.785	60.062	80.024	91.826	123.385	121.878	145.604	107.169	1.165.729
88	87	82	119	66	84	83	76	85	85	93	94	102	71	104	62	1.005
575	692	506	2.662	505	599	511	941	527	602	1.620	769	1.994	738	718	845	10.369
69.423	92.980	89.724	314.471	118.182	104.714	74.905	180.168	78.878	102.138	213.268	128.823	334.712	156.795	110.144	102.805	1.705.532
544	549	418	602	332	487	482	407	510	491	490	489	636	447	600	461	5.832
13.236	12.886	12.389	11.653	11.029	12.365	12.446	12.256	11.993	12.464	12.680	12.517	11.394	12.449	11.715	11.750	145.058

September 2023	Oktober 2023	November 2023	Dezember 2023	Januar 2024	Februar 2024	März 2024	April 2024	Mai 2024	Juni 2024	Juli 2024	August 2024	September 2024	Oktober 2024	November 2024	Dezember 2024	Januar bis Dezember 2024
-41,5	-25,1	-48,0	-18,2	-55,8	-22,1	-31,6	-60,4	-24,6	-30,9	-9,5	-30,3	4,1	-26,3	59,8	-42,4	-26,2
-59,8	16,7	-52,6	-55,1	18,8	-6,0	-41,9	-44,2	-41,2	9,9	1,4	-0,6	4,9	-15,8	93,8	20,0	-4,1
-49,1	44,2	-30,0	-39,5	-27,5	-17,7	-37,2	-52,2	-27,5	-35,4	-23,9	-12,9	0,8	-35,6	69,7	-23,5	-21,7
-15,4	-25,0	-3,5	6,3	-15,4	35,5	2,5	-9,5	-7,6	-17,5	-3,1	2,2	15,9	-18,4	26,8	-47,9	-5,5
-49,6	-46,4	-77,4	105,6	-13,4	24,8	-15,8	110,0	-35,6	-26,0	33,1	-19,2	246,8	6,6	41,9	-68,3	0,2
-51,8	-65,0	-41,8	2,1	59,6	43,2	-0,8	136,9	-22,4	-12,2	96,1	9,1	x	68,6	22,8	-67,3	30,2
-28,1	-26,5	-27,8	-13,6	-35,4	8,0	-5,1	-32,2	-4,3	-11,8	-10,9	-12,8	16,9	-18,6	43,5	-23,4	-8,7
-25,6	-18,6	-22,0	-29,3	-23,8	-9,0	-18,8	-4,3	-19,3	-16,4	-10,5	-8,4	-13,9	-3,4	-5,4	0,8	-11,5

2. Baugewerbe ab 2019**2.2.1. Auftragseingang (Volumenindex) im Bauhauptgewerbe nach Bauarten sowie Auftraggebern**

2021 = 100

Bauart Auftraggeber	2019	2020	2021	2022	2023	Januar 2023	Februar 2023	März 2023	April 2023	Mai 2023	Juni 2023	Juli 2023	August 2023	September 2023	Oktober 2023
Hochbau zusammen	101,3	110,9	100	103,9	77,7	58,8	68,4	128,7	68,1	73,9	104,7	71,1	84,8	67,9	83,1
Wohnungsbau	94,8	97,7	100	95,5	66,0	49,5	56,4	80,0	72,1	59,1	72,9	70,4	85,9	52,0	60,1
Hochbau ohne Wohnungsbau	104,3	117,0	100	107,8	83,1	63,2	73,9	151,3	66,2	80,8	119,4	71,4	84,3	75,3	93,8
Tiefbau zusammen	124,5	108,8	100	101,0	94,1	82,1	82,9	110,9	82,0	96,3	90,2	98,0	140,7	86,4	78,7
Straßenbau	139,1	111,9	100	108,9	98,5	83,9	89,7	124,3	94,6	120,1	98,6	142,8	97,1	83,6	81,4
Tiefbau ohne Straßenbau	118,5	107,5	100	97,8	92,3	81,3	80,2	105,5	76,9	86,7	86,8	80,0	158,2	87,6	77,6
Insgesamt	114,1	109,8	100	102,3	86,7	71,6	76,4	118,9	75,7	86,2	96,7	85,9	115,5	78,1	80,7
Nachrichtlich: Deutschland	99,8	97,8	100	91,2	87,2	68,6	75,9	100,0	82,1	88,8	92,5	94,9	98,3	96,3	85,3

2.2.2. Auftragseingang (Volumenindex) im Bauhauptgewerbe nach Bauarten sowie Auftraggebern

Veränderung gegenüber dem Vorjahreszeitraum in Prozent

Bauart Auftraggeber	2019	2020	2021	2022	2023	Januar 2023	Februar 2023	März 2023	April 2023	Mai 2023	Juni 2023	Juli 2023	August 2023	September 2023	Oktober 2023
Hochbau zusammen	+2,7	+9,5	-9,8	+3,9	-25,2	-24,9	-12,0	-51,3	-23,7	-23,9	-12,2	-20,2	+10,1	-37,1	-7,8
Wohnungsbau	+11,8	+3,1	+2,4	-4,5	-30,9	-38,7	-43,0	-57,0	-21,6	-40,3	-29,2	-15,4	+4,2	-47,9	-20,0
Hochbau ohne Wohnungsbau	-0,6	+12,2	-14,5	+7,8	-22,9	-18,1	+8,9	-49,7	-24,7	-16,1	-5,9	-22,2	+13,3	-32,6	-3,3
Tiefbau zusammen	+3,8	-12,6	-8,1	+1,0	-6,8	-8,3	-4,3	-27,2	-4,2	-2,7	-21,4	-5,8	+34,5	-20,2	-14,5
Straßenbau	+4,9	-19,6	-10,6	+8,9	-9,6	+7,0	-19,3	-39,4	-2,1	-10,2	-41,3	+65,5	+39,4	-29,0	-18,0
Tiefbau ohne Straßenbau	+3,3	-9,3	-7,0	-2,2	-5,6	-13,4	+4,5	-19,6	-5,2	+1,9	-6,9	-28,0	+33,4	-16,2	-13,0
Insgesamt	+3,4	-3,8	-8,9	+2,3	-15,2	-15,3	-7,5	-41,4	-13,2	-12,1	-17,2	-11,7	+25,3	-27,8	-11,5
Nachrichtlich: Deutschland	+3,0	-2,0	+2,1	-8,7	-4,4	-18,2	-15,9	-19,9	-12,1	-7,9	-0,6	+1,3	+17,3	+10,6	+4,2

2.2.3. Auftragseingang (Volumenindex) im Bauhauptgewerbe nach Bauarten sowie AuftraggebernTrendverlauf (Veränderung der TKK)¹⁾

Bauart Auftraggeber	2019	2020	2021	2022	2023	Januar 2023	Februar 2023	März 2023	April 2023	Mai 2023	Juni 2023	Juli 2023	August 2023	September 2023	Oktober 2023
Hochbau zusammen	↑	↗	↓	↓	↓	↓	↓	↓	↓	↓	↓	↓	↓	↓	↓
Wohnungsbau	↑	↑	↑	↓	↓	↓	↓	↓	↓	↓	↓	↓	↓	↓	↓
Hochbau ohne Wohnungsbau	↑	↓	↓	↓	↓	↓	↓	↓	↓	↓	↓	↓	↓	↓	↓
Tiefbau zusammen	↗	↓	↓	↓	↘	↓	↓	↓	↓	↘	↘	↘	↘	↘	↘
Straßenbau	↓	↓	↘	↘	↘	↓	↓	↓	↘	↘	↘	↘	↘	↘	↑
Tiefbau ohne Straßenbau	↓	↓	↓	↓	↓	↓	↓	↓	↓	↓	↓	↓	↓	↓	↓
Insgesamt	↗	↓	↓	↓	↓	↓	↓	↓	↓	↓	↓	↓	↓	↓	↓

Betriebe von Unternehmen mit 20 und mehr tätigen Personen.

Die Jahreswerte (2021 = 100) entsprechen dem (arithmetischen) Mittel der Monatswerte.

1) Trend-Konjunktur-Komponente mit Extremwert-, Saison- und (arbeitstäglicher) Kalenderbereinigung gemäß Berliner Verfahren (BV4.1); zur Pfeilspezifikation siehe "Vorbemerkungen".

[Zeichenerklärung](#)

November 2023	Dezember 2023	Januar 2024	Februar 2024	März 2024	April 2024	Mai 2024	Juni 2024	Juli 2024	August 2024	September 2024	Oktober 2024	November 2024	Dezember 2024	Januar bis Dezember 2024
58,6	64,5	53,6	68,2	105,3	68,7	67,7	89,0	67,3	72,9	94,5	58,0	70,3	117,1	77,7
58,3	75,6	34,3	63,0	134,9	52,9	61,8	73,3	63,0	48,6	74,8	44,4	45,7	49,7	62,2
58,7	59,4	62,5	70,6	91,6	76,0	70,4	96,2	69,2	84,2	103,6	64,3	81,6	148,3	84,9
95,0	85,7	69,9	111,0	103,4	115,4	96,2	116,2	81,2	138,2	82,6	85,4	85,3	141,5	102,2
122,0	43,9	55,8	158,1	120,3	125,9	130,2	100,1	87,3	93,5	90,6	74,7	61,7	73,5	97,6
84,2	102,5	75,5	92,1	96,6	111,2	82,5	122,7	78,8	156,2	79,3	89,7	94,8	168,8	104,0
78,6	76,2	62,6	91,7	104,3	94,4	83,4	104,0	74,9	108,8	88,0	73,1	78,5	130,5	91,2
74,9	88,5	70,1	78,1	95,5	89,4	88,6	93,9	89,1	91,4	85,1	85,9	85,6	87,0	86,6

November 2023	Dezember 2023	Januar 2024	Februar 2024	März 2024	April 2024	Mai 2024	Juni 2024	Juli 2024	August 2024	September 2024	Oktober 2024	November 2024	Dezember 2024	Januar bis Dezember 2024
-8,6	-30,6	-8,8	-0,3	-18,2	+0,9	-8,4	-15,0	-5,3	-14,0	+39,2	-30,2	+20,0	+81,6	—
-20,4	+2,9	-30,6	+11,7	+68,7	-26,6	+4,7	+0,5	-10,6	-43,4	+44,0	-26,2	-21,6	-34,2	-5,8
-1,8	-41,7	-1,0	-4,5	-39,4	+14,9	-12,9	-19,4	-3,0	-0,2	+37,5	-31,5	+39,0	+149,5	+2,2
+28,0	-15,4	-14,9	+33,9	-6,8	+40,7	-0,1	+28,8	-17,1	-1,8	-4,4	+8,5	-10,2	+65,1	+8,6
+66,7	-35,6	-33,5	+76,3	-3,2	+33,0	+8,4	+1,5	-38,9	-3,7	+8,4	-8,2	-49,5	+67,3	-0,9
+12,8	-10,6	-7,2	+14,9	-8,5	+44,7	-4,8	+41,4	-1,5	-1,2	-9,4	+15,5	+12,6	+64,7	+12,7
+12,8	-21,8	-12,6	+20,0	-12,3	+24,7	-3,2	+7,5	-12,8	-5,8	+12,7	-9,4	-0,1	+71,3	+5,2
-2,7	-0,1	+2,2	+2,9	-4,5	+8,9	-0,2	+1,5	-6,1	-7,0	-11,6	+0,7	+14,3	-1,7	-0,7

November 2023	Dezember 2023	Januar 2024	Februar 2024	März 2024	April 2024	Mai 2024	Juni 2024	Juli 2024	August 2024	September 2024	Oktober 2024	November 2024	Dezember 2024	Januar bis Dezember 2024
↓	↓	↓	↓	↓	↗	↗	↓	↘	↗	↑	↑	↑	↑	↘
↘	↘	↘	↗	↗	↗	↗	↗	↓	↓	↓	↓	↓	↓	↓
↓	↓	↓	↓	↓	↘	↘	↘	↓	↑	↑	↑	↑	↑	↘
↑	↗	↑	↑	↑	↑	↑	↗	↑	↑	↑	↑	↑	↑	↑
↑	↗	↗	↗	↗	↗	↗	↓	↓	↓	↓	↘	↓	↓	↓
↘	↓	↗	↑	↑	↑	↑	↑	↑	↑	↑	↑	↑	↑	↑
↓	↓	↓	↓	↘	↘	↘	↓	↗	↑	↑	↑	↑	↑	↑

2. Baugewerbe ab 2019

2.3.1. Umsatz (Volumenindex) im Bauhauptgewerbe nach Bauarten sowie Auftraggebern

2021 = 100

Bauart Auftraggeber	2019	2020	2021	2022	2023	Januar 2023	Februar 2023	März 2023	April 2023	Mai 2023	Juni 2023	Juli 2023	August 2023	September 2023	Oktober 2023
Hochbau zusammen	98,3	97,8	100	100,1	90,4	62,5	72,3	93,5	84,1	93,6	88,3	93,4	102,9	101,1	94,6
Wohnungsbau	82,6	88,0	100	92,8	75,5	47,6	57,2	74,1	67,5	95,8	74,0	90,8	92,1	76,7	63,2
Hochbau ohne Wohnungsbau	105,3	102,3	100	103,4	97,2	69,3	79,1	102,3	91,7	92,7	94,8	94,5	107,8	112,1	108,8
Tiefbau zusammen	113,8	107,9	100	91,5	90,0	36,7	51,0	81,7	75,3	87,7	103,0	97,9	104,5	106,9	104,2
Straßenbau	116,4	105,9	100	90,2	83,4	29,8	42,5	63,9	69,0	92,9	101,9	101,1	104,4	104,5	107,0
Tiefbau ohne Straßenbau	112,5	108,9	100	92,1	93,1	39,9	55,0	90,2	78,3	85,2	103,5	96,3	104,6	108,1	102,8
Insgesamt	106,3	103,0	100	95,7	90,2	49,3	61,4	87,5	79,6	90,6	95,8	95,7	103,7	104,1	99,5
Nachrichtlich: Deutschland	102,5	106,7	99	94,7	91,7	52,2	64,6	88,4	81,9	92,8	100,0	100,0	96,5	100,1	101,7

2.3.2. Umsatz (Volumenindex) im Bauhauptgewerbe nach Bauarten sowie Auftraggebern

Veränderung gegenüber dem Vorjahreszeitraum in Prozent

Bauart Auftraggeber	2019	2020	2021	2022	2023	Januar 2023	Februar 2023	März 2023	April 2023	Mai 2023	Juni 2023	Juli 2023	August 2023	September 2023	Oktober 2023
Hochbau zusammen	+1,5	-0,5	+2,2	+0,1	-9,7	-1,3	-12,7	-4,1	-16,2	-4,2	-16,9	-9,7	-7,4	-10,2	-10,0
Wohnungsbau	-5,7	+6,5	+13,6	-7,2	-18,6	-29,8	-33,4	-25,0	-29,5	+1,0	-23,4	+1,3	+7,8	-18,1	-26,6
Hochbau ohne Wohnungsbau	+4,4	-2,8	-2,2	+3,4	-6,0	+13,2	-2,8	+5,5	-10,5	-6,5	-14,3	-13,8	-12,2	-7,5	-4,3
Tiefbau zusammen	+1,2	-5,2	-7,3	-8,5	-1,6	-27,9	+4,1	-1,4	-11,0	-9,3	-1,4	+0,4	+6,3	+3,0	-3,1
Straßenbau	+4,5	-9,0	-5,6	-9,8	-7,5	-42,6	+8,3	-18,4	-19,0	-7,1	-1,7	-4,9	-4,5	+0,9	-2,1
Tiefbau ohne Straßenbau	-0,4	-3,2	-8,2	-7,9	+1,1	-20,7	+2,7	+6,0	-7,1	-10,4	-1,4	+3,2	+12,4	+4,0	-3,6
Insgesamt	+1,4	-3,1	-2,9	-4,3	-5,7	-13,5	-6,3	-2,8	-13,8	-6,8	-9,0	-4,7	-0,9	-3,7	-6,4
Nachrichtlich: Deutschland	+3,1	+4,1	-6,8	-4,7	-3,2	-8,3	-6,5	-7,9	-10,6	-2,3	+2,0	—	-0,1	-1,8	+0,3

2.3.3. Umsatz (Volumenindex) im Bauhauptgewerbe nach Bauarten sowie Auftraggebern

Trendverlauf (Veränderung der TKK)¹⁾

Bauart Auftraggeber	2019	2020	2021	2022	2023	Januar 2023	Februar 2023	März 2023	April 2023	Mai 2023	Juni 2023	Juli 2023	August 2023	September 2023	Oktober 2023
Hochbau zusammen	↑	↓	↑	↑	↓	↓	↓	↓	↓	↓	↓	↓	↓	↓	↓
Wohnungsbau	↓	↑	↑	↓	↓	↓	↓	↓	↓	↓	↓	↓	↓	↓	↓
Hochbau ohne Wohnungsbau	↑	↓	↓	↑	↓	↗	↗	↗	↓	↓	↓	↓	↓	↓	↓
Tiefbau zusammen	↗	↓	↓	↓	↘	↘	↘	↘	↘	↘	↘	↘	↑	↑	↑
Straßenbau	↗	↓	↓	↓	↓	↓	↓	↓	↓	↓	↓	↓	↓	↓	↘
Tiefbau ohne Straßenbau	↗	↓	↓	↓	↑	↘	↓	↘	↘	↘	↑	↑	↑	↑	↑
Insgesamt	↗	↓	↓	↓	↓	↓	↓	↓	↓	↓	↓	↓	↓	↓	↓

Betriebe von Unternehmen mit 20 und mehr tätigen Personen.

Die Jahreswerte (2021 = 100) entsprechen dem (arithmetischen) Mittel der Monatswerte.

1) Trend-Konjunktur-Komponente mit Extremwert-, Saison- und (arbeitstäglicher) Kalenderbereinigung gemäß Berliner Verfahren (BV4.1); zur Pfeilspezifikation siehe "Vorbemerkungen".

[Zeichenerklärung](#)

November 2023	Dezember 2023	Januar 2024	Februar 2024	März 2024	April 2024	Mai 2024	Juni 2024	Juli 2024	August 2024	September 2024	Oktober 2024	November 2024	Dezember 2024	Januar bis Dezember 2024
90,7	107,8	49,3	63,9	78,2	79,5	73,0	78,3	89,5	86,2	71,9	77,2	88,5	79,5	76,3
68,8	97,7	38,5	55,2	67,1	64,3	57,6	60,8	57,8	60,5	54,2	55,8	52,4	54,5	56,6
100,6	112,4	54,2	67,9	83,3	86,4	80,0	86,2	103,8	97,9	79,9	86,9	104,8	90,8	85,2
129,2	102,1	38,7	53,1	73,5	90,7	97,7	99,0	106,5	102,2	109,1	111,2	129,1	129,2	95,0
108,5	75,2	23,8	41,6	60,9	85,1	88,6	98,9	111,6	107,2	103,8	114,9	109,8	88,2	86,2
139,0	114,8	45,8	58,6	79,4	93,4	102,1	99,1	104,1	99,8	111,6	109,4	138,2	148,6	99,2
110,4	104,9	43,9	58,4	75,8	85,2	85,6	88,9	98,2	94,4	90,9	94,6	109,3	104,9	85,8
112,2	110,3	49,3	65,7	81,0	90,2	88,6	94,6	102,6	97,3	96,4	103,4	110,0	110,3	90,8

November 2023	Dezember 2023	Januar 2024	Februar 2024	März 2024	April 2024	Mai 2024	Juni 2024	Juli 2024	August 2024	September 2024	Oktober 2024	November 2024	Dezember 2024	Januar bis Dezember 2024
-16,3	-4,1	-21,1	-11,6	-16,4	-5,5	-22,0	-11,3	-4,2	-16,2	-28,9	-18,4	-2,4	-26,3	-15,6
-27,7	-21,0	-19,2	-3,5	-9,4	-4,7	-39,9	-17,9	-36,4	-34,3	-29,4	-11,8	-23,8	-44,2	-25,0
-11,9	+4,8	-21,8	-14,2	-18,6	-5,8	-13,6	-9,0	+9,9	-9,2	-28,8	-20,1	+4,2	-19,2	-12,3
+11,0	-3,1	+5,4	+4,1	-10,0	+20,5	+11,4	-3,9	+8,8	-2,2	+2,1	+6,7	-0,1	+26,5	+5,6
-5,6	-6,2	-20,3	-2,3	-4,6	+23,4	-4,6	-2,9	+10,4	+2,6	-0,7	+7,4	+1,2	+17,2	+3,4
+18,7	-2,2	+14,7	+6,5	-11,9	+19,2	+19,8	-4,3	+8,1	-4,5	+3,2	+6,4	-0,6	+29,4	+6,6
-1,9	-3,6	-11,0	-4,9	-13,4	+7,0	-5,5	-7,2	+2,6	-9,0	-12,7	-4,9	-1,0	—	-4,9
-3,2	-3,4	-5,6	+1,7	-8,4	+10,1	-4,5	-5,4	+2,6	+0,8	-3,7	+1,7	-2,0	—	-1,0

November 2023	Dezember 2023	Januar 2024	Februar 2024	März 2024	April 2024	Mai 2024	Juni 2024	Juli 2024	August 2024	September 2024	Oktober 2024	November 2024	Dezember 2024	Januar bis Dezember 2024
↓	↓	↓	↓	↓	↓	↓	↓	↓	↓	↓	↓	↓	↓	↓
↓	↓	↓	↓	↓	↓	↓	↓	↓	↓	↓	↓	↓	↓	↓
↓	↓	↓	↓	↓	↓	↓	↓	↓	↓	↓	↓	↓	↓	↓
↑	↑	↑	↑	↑	↑	↑	↑	↑	↑	↑	↑	↑	↑	↑
↓	↓	↓	↓	↓	↓	↓	↓	↓	↓	↓	↓	↓	↓	↓
↑	↑	↑	↑	↑	↑	↑	↑	↑	↑	↑	↑	↑	↑	↑
↓	↓	↓	↓	↓	↓	↓	↓	↓	↓	↓	↓	↓	↓	↓

2. Baugewerbe ab 2019

2.4.1. Umsatz im Bauhauptgewerbe nach Bauarten sowie Auftraggebern

Millionen EUR

Bauart Auftraggeber	2019	2020	2021	2022	2023	Januar 2023	Februar 2023	März 2023	April 2023	Mai 2023	Juni 2023	Juli 2023	August 2023	September 2023	Oktober 2023
Hochbau	2.675	2.729	3.023	3.508	3.369	191	225	291	262	292	275	291	319	313	293
Tiefbau	3.316	3.213	3.162	3.372	3.565	118	168	269	248	290	341	324	345	353	344
Gewerblicher und industrieller Bau	2.890	2.810	2.935	3.506	3.540	169	197	290	263	274	289	302	324	354	321
Wohnungsbau	696	762	942	1.004	872	45	55	71	65	93	72	88	89	74	61
Öffentlicher Bau und Straßenbau	2.405	2.371	2.308	2.370	2.523	95	140	199	182	216	256	225	252	239	256
Insgesamt¹⁾	6.037	5.989	6.233	6.929	6.990	312	397	564	515	586	621	620	668	670	641
Nachrichtlich: Deutschland	93.224	99.354	100.147	110.013	113.845	5.290	6.675	9.143	8.479	9.647	10.380	10.377	9.982	10.358	10.512

2.4.2. Umsatz im Bauhauptgewerbe nach Bauarten sowie Auftraggebern

Veränderung gegenüber dem Vorjahreszeitraum in Prozent

Bauart Auftraggeber	2019	2020	2021	2022	2023	Januar 2023	Februar 2023	März 2023	April 2023	Mai 2023	Juni 2023	Juli 2023	August 2023	September 2023	Oktober 2023
Hochbau	+6,2	+2,0	+10,8	+16,0	-4,0	+13,5	-0,5	+9,3	-4,4	+1,0	-12,4	-4,9	-4,6	-7,4	-7,2
Tiefbau	+6,5	-3,1	-1,6	+6,7	+5,7	-15,9	+20,9	+14,3	+3,3	-3,1	+5,2	+7,2	+11,3	+7,8	+1,5
Gewerblicher und industrieller Bau	+3,5	-2,8	+4,5	+19,5	+0,9	+16,9	+3,4	+15,2	-0,3	-5,9	-12,3	-2,7	-3,4	+3,7	-5,0
Wohnungsbau	-1,2	+9,5	+23,7	+6,5	-13,2	-19,7	-24,4	-14,9	-19,9	+7,1	-18,7	+7,5	+11,6	-15,2	-24,1
Öffentlicher Bau und Straßenbau	+12,5	-1,4	-2,7	+2,7	+6,4	-11,9	+38,6	+19,7	+7,7	+2,1	+15,8	+4,3	+9,6	+0,4	+7,7
Insgesamt¹⁾	+6,2	-0,8	+4,1	+11,2	+0,9	+0,4	+7,7	+11,7	-0,5	-1,0	-3,4	+1,3	+3,0	-0,1	-2,9
Nachrichtlich: Deutschland	+8,1	+6,6	+0,8	+9,9	+3,5	+6,0	+7,0	+5,4	+2,6	+3,7	+8,3	+6,0	+3,7	+2,2	+4,1

2.4.3. Umsatz im Bauhauptgewerbe nach Bauarten sowie Auftraggebern

Trendverlauf (Veränderung der TKK)²⁾

Bauart Auftraggeber	2019	2020	2021	2022	2023	Januar 2023	Februar 2023	März 2023	April 2023	Mai 2023	Juni 2023	Juli 2023	August 2023	September 2023	Oktober 2023
Hochbau	↑	→	↑	↑	↓	↗	↗	↗	↗	↓	↓	↓	↓	↓	↓
Tiefbau	↑	↓	↘	↑	↑	↑	↑	↑	↑	↑	↑	↑	↑	↑	↑
Gewerblicher und industrieller Bau	↗	↓	↑	↑	↗	↗	↗	↗	↗	↗	→	↘	↘	↘	↘
Wohnungsbau	↑	↑	↑	↗	↓	↓	↓	↓	↓	↓	↓	↓	↓	↓	↓
Öffentlicher Bau und Straßenbau	↑	↓	↓	↑	↗	↑	↑	↑	↑	↗	↗	↗	↗	↗	↗
Insgesamt¹⁾	↑	↓	↑	↑	↗	↗	↑	↗	↗	↗	↗	↗	→	↓	↓

Betriebe von Unternehmen mit 20 und mehr tätigen Personen.

Die Jahreswerte (Millionen EUR) entsprechen der Summe der Monatswerte.

1) Summe aus baugewerblichen Umsätzen (Hochbau und Tiefbau bzw. gewerblicher und industrieller Bau, Wohnungsbau sowie öffentlicher Bau und Straßenbau) und sonstigen Umsätzen.

2) Trend-Konjunktur-Komponente mit Extremwert-, Saison- und (arbeitstäglicher) Kalenderbereinigung gemäß Berliner Verfahren (BV4.1); zur Pfeilspezifikation siehe "Vorbemerkungen".

[Zeichenerklärung](#)

November 2023	Dezember 2023	Januar 2024	Februar 2024	März 2024	April 2024	Mai 2024	Juni 2024	Juli 2024	August 2024	September 2024	Oktober 2024	November 2024	Dezember 2024	Januar bis Dezember 2024
281	334	153	200	244	249	229	246	281	272	227	244	280	252	2.876
427	337	128	177	246	304	329	334	359	348	371	378	438	437	3.848
392	364	157	205	264	279	278	284	334	310	284	307	391	386	3.478
66	94	37	53	65	62	56	59	56	59	53	54	51	53	660
250	213	86	119	161	212	224	236	250	251	260	260	276	249	2.586
715	679	283	381	495	557	562	582	645	625	602	627	729	698	6.785
11.615	11.387	5.094	6.860	8.471	9.438	9.309	9.950	10.791	10.305	10.229	10.957	11.677	11.680	114.762

November 2023	Dezember 2023	Januar 2024	Februar 2024	März 2024	April 2024	Mai 2024	Juni 2024	Juli 2024	August 2024	September 2024	Oktober 2024	November 2024	Dezember 2024	Januar bis Dezember 2024
-15,1	-2,7	-20,1	-11,2	-16,0	-5,1	-21,5	-10,8	-3,5	-14,6	-27,6	-16,8	-0,4	-24,8	-14,6
+13,9	-0,8	+8,0	+5,7	-8,7	+22,5	+13,2	-2,2	+10,8	+0,8	+4,9	+9,9	+2,7	+29,8	+7,9
+8,7	+4,5	-6,9	+3,6	-9,0	+5,8	+1,5	-1,7	+10,5	-4,4	-19,8	-4,4	-0,2	+6,1	-1,7
-26,7	-19,9	-18,1	-3,2	-9,0	-4,3	-39,6	-17,5	-36,1	-33,3	-28,2	-10,3	-22,3	-43,1	-24,3
-2,1	-1,9	-9,6	-15,0	-18,9	+16,4	+3,7	-7,7	+11,0	-0,2	+9,2	+1,9	+10,4	+17,0	+2,5
+0,6	-1,4	-9,3	-4,0	-12,3	+8,1	-4,2	-6,3	+4,1	-6,4	-10,2	-2,3	+1,9	+2,7	-2,9
-1,2	-1,5	-3,7	+2,8	-7,3	+11,3	-3,5	-4,1	+4,0	+3,2	-1,2	+4,2	+0,5	+2,6	+0,8

November 2023	Dezember 2023	Januar 2024	Februar 2024	März 2024	April 2024	Mai 2024	Juni 2024	Juli 2024	August 2024	September 2024	Oktober 2024	November 2024	Dezember 2024	Januar bis Dezember 2024
↓	↓	↓	↓	↓	↓	↓	↓	↓	↓	↓	↓	↓	↓	↓
↑	↑	↑	↑	↑	↑	↑	↑	↑	↑	↑	↑	↑	↑	↑
↓	↓	↓	↓	↓	↓	↓	↓	↓	↓	↓	↓	↓	↓	↓
↓	↓	↓	↓	↓	↓	↓	↓	↓	↓	↓	↓	↓	↓	↓
↗	↓	↓	↓	↓	↓	↓	↓	↑	↑	↑	↑	↑	↑	↑
↓	↓	↓	↓	↓	↓	↓	↓	↓	↓	↓	↓	↓	↓	↓

2. Baugewerbe ab 2019

2.5.1. Geleistete Arbeitsstunden im Bauhauptgewerbe nach Bauarten sowie Auftraggebern

1.000 Stunden

Bauart Auftraggeber	2019	2020	2021	2022	2023	Januar 2023	Februar 2023	März 2023	April 2023	Mai 2023	Juni 2023	Juli 2023	August 2023	September 2023	Oktober 2023
Hochbau	16.083	17.037	16.674	16.405	15.193	1.109	1.119	1.362	1.255	1.353	1.434	1.332	1.394	1.366	1.249
Tiefbau	23.107	22.960	22.161	22.188	21.679	1.137	1.282	1.845	1.857	2.010	2.155	1.997	2.138	2.086	1.911
Gewerblicher und industrieller Bau	16.434	16.619	16.253	16.767	16.470	1.074	1.118	1.464	1.349	1.450	1.570	1.466	1.552	1.528	1.398
Wohnungsbau	5.568	6.197	6.454	6.316	5.490	392	408	480	474	503	532	486	508	493	442
Öffentlicher Bau und Straßenbau	17.191	17.180	16.131	15.509	14.915	781	875	1.263	1.289	1.411	1.487	1.378	1.472	1.430	1.319
Insgesamt	39.191	39.997	38.838	38.592	36.873	2.246	2.401	3.207	3.112	3.363	3.589	3.329	3.532	3.451	3.160
Nachrichtlich: Deutschland	585.896	612.762	614.662	620.747	617.499	38.857	44.699	55.770	51.284	56.027	57.723	54.790	53.781	56.493	54.636

2.5.2. Geleistete Arbeitsstunden im Bauhauptgewerbe nach Bauarten sowie Auftraggebern

Veränderung gegenüber dem Vorjahreszeitraum in Prozent

Bauart Auftraggeber	2019	2020	2021	2022	2023	Januar 2023	Februar 2023	März 2023	April 2023	Mai 2023	Juni 2023	Juli 2023	August 2023	September 2023	Oktober 2023
Hochbau	+4,1	+5,9	-2,1	-1,6	-7,4	-2,1	-6,8	-7,8	-8,3	-9,0	-4,5	-6,9	-7,1	-9,2	-9,2
Tiefbau	+1,9	-0,6	-3,5	+0,1	-2,3	-1,9	-5,3	-7,8	-3,1	-4,4	+1,6	+1,6	-0,3	-2,3	-0,9
Gewerblicher und industrieller Bau	+3,3	+1,1	-2,2	+3,2	-1,8	+0,8	-4,2	-4,7	-4,5	-6,3	+0,4	+0,5	+1,0	-1,0	-1,6
Wohnungsbau	-0,1	+11,3	+4,1	-2,1	-13,1	-7,3	-10,9	-15,8	-11,2	-12,1	-9,4	-13,1	-12,6	-15,3	-16,1
Öffentlicher Bau und Straßenbau	+3,2	-0,1	-6,1	-3,9	-3,8	-2,7	-5,8	-7,9	-3,7	-4,0	+1,2	—	-3,6	-5,6	-2,7
Insgesamt	+2,8	+2,1	-2,9	-0,6	-4,5	-2,0	-6,0	-7,8	-5,3	-6,3	-0,9	-2,0	-3,1	-5,2	-4,3
Nachrichtlich: Deutschland	+4,5	+4,6	+0,3	+1,0	-0,5	+1,8	+0,7	-3,3	-1,5	-2,1	+3,5	+1,9	-0,0	-2,2	+1,4

2.5.3. Geleistete Arbeitsstunden im Bauhauptgewerbe nach Bauarten sowie Auftraggebern

Trendverlauf (Veränderung der TKK)¹⁾

Bauart Auftraggeber	2019	2020	2021	2022	2023	Januar 2023	Februar 2023	März 2023	April 2023	Mai 2023	Juni 2023	Juli 2023	August 2023	September 2023	Oktober 2023
Hochbau	↑	↗	↓	↓	↓	↓	↓	↓	↓	↓	↓	↓	↓	↓	↓
Tiefbau	↑	↓	↘	↓	↘	↓	↓	↓	↘	↘	↘	↘	↘	↘	↘
Gewerblicher und industrieller Bau	↑	↓	↘	↗	↓	↓	↓	↓	↘	↘	↘	↘	↘	↓	↓
Wohnungsbau	↑	↑	↑	↓	↓	↓	↓	↓	↓	↓	↓	↓	↓	↓	↓
Öffentlicher Bau und Straßenbau	↑	↓	↓	↓	↓	↓	↓	↓	↓	↓	↓	↓	↓	↓	↘
Insgesamt	↑	↓	↘	↓	↓	↓	↓	↓	↓	↓	↓	↓	↓	↓	↓

Betriebe von Unternehmen mit 20 und mehr tätigen Personen.

Die Jahreswerte (1.000 Stunden) entsprechen der Summe der Monatswerte.

1) Trend-Konjunktur-Komponente mit Extremwert-, Saison- und (arbeitstäglicher) Kalenderbereinigung gemäß Berliner Verfahren (BV4.1); zur Pfeilspezifikation siehe "Vorbemerkungen".

[Zeichenerklärung](#)

November 2023	Dezember 2023	Januar 2024	Februar 2024	März 2024	April 2024	Mai 2024	Juni 2024	Juli 2024	August 2024	September 2024	Oktober 2024	November 2024	Dezember 2024	Januar bis Dezember 2024
1.324	896	944	1.113	1.164	1.303	1.165	1.178	1.257	1.243	1.220	1.196	1.141	853	13.777
2.062	1.199	1.045	1.448	1.787	2.123	1.915	1.991	2.122	2.078	2.031	2.041	1.974	1.337	21.892
1.515	986	968	1.204	1.341	1.518	1.365	1.447	1.487	1.455	1.447	1.433	1.374	1.000	16.039
465	307	305	378	402	444	406	386	419	405	385	391	375	275	4.571
1.408	802	716	979	1.209	1.463	1.309	1.337	1.473	1.462	1.420	1.413	1.366	915	15.062
3.387	2.096	1.989	2.561	2.951	3.425	3.080	3.169	3.379	3.322	3.251	3.237	3.115	2.190	35.669
56.361	37.078	35.875	47.231	51.703	57.143	51.513	54.745	58.153	50.938	54.950	57.004	54.461	39.858	613.574

November 2023	Dezember 2023	Januar 2024	Februar 2024	März 2024	April 2024	Mai 2024	Juni 2024	Juli 2024	August 2024	September 2024	Oktober 2024	November 2024	Dezember 2024	Januar bis Dezember 2024
-11,0	-4,8	-14,9	-0,5	-14,5	+3,8	-13,9	-17,9	-5,6	-10,8	-10,7	-4,2	-13,8	-4,8	-9,3
-3,5	-2,0	-8,1	+12,9	-3,1	+14,3	-4,7	-7,6	+6,3	-2,8	-2,6	+6,8	-4,3	+11,5	+1,0
-2,1	+1,9	-9,9	+7,7	-8,4	+12,5	-5,9	-7,8	+1,4	-6,3	-5,3	+2,5	-9,3	+1,4	-2,6
-19,1	-11,8	-22,2	-7,4	-16,3	-6,3	-19,3	-27,4	-13,8	-20,3	-21,9	-11,5	-19,4	-10,4	-16,7
-6,3	-5,5	-8,3	+11,9	-4,3	+13,5	-7,2	-10,1	+6,9	-0,7	-0,7	+7,1	-3,0	+14,1	+1,0
-6,6	-3,2	-11,4	+6,7	-8,0	+10,1	-8,4	-11,7	+1,5	-5,9	-5,8	+2,4	-8,0	+4,5	-3,3
-3,2	-2,3	-7,7	+5,7	-7,3	+11,4	-8,1	-5,2	+6,1	-5,3	-2,7	+4,3	-3,4	+7,5	-0,6

November 2023	Dezember 2023	Januar 2024	Februar 2024	März 2024	April 2024	Mai 2024	Juni 2024	Juli 2024	August 2024	September 2024	Oktober 2024	November 2024	Dezember 2024	Januar bis Dezember 2024
↓	↓	↓	↓	↓	↓	↓	↓	↓	↓	↓	↘	↓	↓	↓
↑	↗	↗	↗	↑	↗	↘	↗	↑	↑	↑	↑	↑	↑	↑
↓	↓	↓	↓	↓	↓	↓	↓	↓	↓	↘	↘	↘	↓	↓
↓	↓	↓	↓	↓	↓	↓	↓	↓	↓	↓	↘	↓	↓	↓
↓	↓	↓	↓	↘	↘	↓	↓	↓	↑	↑	↑	↑	↑	↑
↓	↓	↓	↓	↓	↓	↓	↓	↓	↘	↘	↘	↘	↘	↓

2. Baugewerbe ab 2019

2.6.1. Tätige Personen im Bauhauptgewerbe

Anzahl

Merkmal	2019	2020	2021	2022	2023	Januar 2023	Februar 2023	März 2023	April 2023	Mai 2023	Juni 2023	Juli 2023	August 2023	September 2023	Oktober 2023
Insgesamt	33.810	34.323	34.381	33.916	33.010	33.027	32.924	33.025	33.063	32.994	33.021	33.032	33.150	33.140	33.120
Nachrichtlich: Deutschland	490.068	508.158	521.561	529.798	536.387	532.106	532.822	536.480	537.383	537.468	537.114	536.988	539.576	541.168	539.916















2.6.2. Tätige Personen im Bauhauptgewerbe

Veränderung gegenüber dem Vorjahreszeitraum in Prozent

Merkmal	2019	2020	2021	2022	2023	Januar 2023	Februar 2023	März 2023	April 2023	Mai 2023	Juni 2023	Juli 2023	August 2023	September 2023	Oktober 2023
Insgesamt	+3,1	+1,5	+0,2	-1,4	-2,7	-1,8	-2,5	-2,6	-2,5	-2,8	-2,9	-2,6	-2,9	-3,1	-2,9
Nachrichtlich: Deutschland	+4,9	+3,7	+2,6	+1,6	+1,2	+1,7	+1,7	+1,4	+1,3	+1,5	+1,2	+1,3	+1,1	+0,9	+1,2

2.6.3. Tätige Personen im Bauhauptgewerbe

Trendverlauf (Veränderung der TKK)¹⁾

Merkmal	2019	2020	2021	2022	2023	Januar 2023	Februar 2023	März 2023	April 2023	Mai 2023	Juni 2023	Juli 2023	August 2023	September 2023	Oktober 2023
Insgesamt															

Betriebe von Unternehmen mit 20 und mehr tätigen Personen.

Die Jahreswerte (Anzahl) entsprechen dem (arithmetischen) Mittel der Monatswerte.

1) Trend-Konjunktur-Komponente mit Extremwert- und Saisonbereinigung gemäß Berliner Verfahren (BV4.1); zur Pfeilspezifikation siehe "Vorbemerkungen".

[Zeichenerklärung](#)

November 2023	Dezember 2023	Januar 2024	Februar 2024	März 2024	April 2024	Mai 2024	Juni 2024	Juli 2024	August 2024	September 2024	Oktober 2024	November 2024	Dezember 2024	Januar bis Dezember 2024
32.969	32.650	32.129	31.983	32.093	32.297	32.177	32.271	32.054	32.409	32.497	32.498	32.418	32.068	32.241
536.920	528.708	531.030	530.928	534.390	536.448	534.922	535.165	533.811	535.690	537.278	537.058	534.950	528.542	534.184

November 2023	Dezember 2023	Januar 2024	Februar 2024	März 2024	April 2024	Mai 2024	Juni 2024	Juli 2024	August 2024	September 2024	Oktober 2024	November 2024	Dezember 2024	Januar bis Dezember 2024
-2,8	-2,5	-2,7	-2,9	-2,8	-2,3	-2,5	-2,3	-3,0	-2,2	-1,9	-1,9	-1,7	-1,8	-2,3
+1,0	+0,7	-0,2	-0,4	-0,4	-0,2	-0,5	-0,4	-0,6	-0,7	-0,7	-0,5	-0,4	-0,0	-0,4

November 2023	Dezember 2023	Januar 2024	Februar 2024	März 2024	April 2024	Mai 2024	Juni 2024	Juli 2024	August 2024	September 2024	Oktober 2024	November 2024	Dezember 2024	Januar bis Dezember 2024
↓	↓	↓	↓	↓	↓	↓	↓	↓	↓	↓	↓	↓	↓	↓

2. Baugewerbe ab 2019

2.7.1. Umsatz im Ausbaugewerbe nach ausgewählten Wirtschaftszweigen

Millionen EUR

Wirtschaftszweig (WZ 2008)	2019	2020	2021	2022	2023	1. Quartal 2023	2. Quartal 2023	3. Quartal 2023	4. Quartal 2023	1. Quartal 2024	2. Quartal 2024	3. Quartal 2024	4. Quartal 2024	1. bis 4. Quartal 2024
Bauinstallation	2.225	2.397	2.497	2.861	3.113	597	710	805	1.001	658	730	768	1.027	3.182
Sonstiger Ausbau	537	607	635	738	756	142	177	200	236	146	178	194	246	764
Insgesamt¹⁾	2.792	3.037	3.169	3.636	3.910	749	897	1.015	1.249	813	918	973	1.286	3.989
Nachrichtlich: Deutschland	50.474	53.865	58.905	66.010	75.519	15.009	17.955	18.997	23.558	15.725	18.518	19.637	24.044	77.925

2.7.2. Umsatz im Ausbaugewerbe nach ausgewählten Wirtschaftszweigen

Veränderung gegenüber dem Vorjahreszeitraum in Prozent

Wirtschaftszweig (WZ 2008)	2019	2020	2021	2022	2023	1. Quartal 2023	2. Quartal 2023	3. Quartal 2023	4. Quartal 2023	1. Quartal 2024	2. Quartal 2024	3. Quartal 2024	4. Quartal 2024	1. bis 4. Quartal 2024
Bauinstallation	+6,5	+7,8	+4,2	+14,6	+8,8	+9,3	+5,8	+14,3	+6,5	+10,1	+2,8	-4,6	+2,6	+2,2
Sonstiger Ausbau	+8,8	+13,0	+4,6	+16,3	+2,5	+6,5	+1,8	+1,8	+1,2	+2,3	+0,5	-3,1	+4,3	+1,1
Insgesamt¹⁾	+6,7	+8,8	+4,3	+14,8	+7,5	+8,9	+5,1	+11,4	+5,5	+8,6	+2,3	-4,2	+2,9	+2,0
Nachrichtlich: Deutschland	+8,4	+6,7	+9,4	+12,1	+14,4	+17,3	+15,6	+14,6	+11,6	+4,8	+3,1	+3,4	+2,1	+3,2

2.7.3. Umsatz im Ausbaugewerbe nach ausgewählten Wirtschaftszweigen

Trendverlauf (Veränderung der TKK)²⁾

Wirtschaftszweig (WZ 2008)	2019	2020	2021	2022	2023	1. Quartal 2023	2. Quartal 2023	3. Quartal 2023	4. Quartal 2023	1. Quartal 2024	2. Quartal 2024	3. Quartal 2024	4. Quartal 2024	1. bis 4. Quartal 2024
Bauinstallation	↑	↑	↘	↑	↑	↑	↑	↑	↑	↗	↗	↘	↗	↑
Sonstiger Ausbau	↑	↑	↑	↑	↑	↗	↑	↑	↗	↗	↘	↗	↑	↑
Insgesamt¹⁾	↑	↗	↑	↑	↑	↑	↑	↑	↑	↗	↗	↘	↑	↑

Betriebe von Unternehmen mit 20 (2019 und 2020: 23) und mehr tätigen Personen; daher zum Teil eingeschränkte Vergleichbarkeit.

Die Jahreswerte (Millionen EUR) entsprechen der Summe der Quartalswerte.

1) Summe aus baugewerblichen Umsätzen (Bauinstallation und sonstiger Ausbau) und sonstigen Umsätzen.

2) Trend-Konjunktur-Komponente mit Extremwert-, Saison- und (arbeitsständlicher) Kalenderbereinigung gemäß Berliner Verfahren (BV4.1); zur Pfeilspezifikation siehe "Vorbemerkungen".

[Zeichenerklärung](#)

2. Baugewerbe ab 2019

2.8.1. Geleistete Arbeitsstunden im Ausbaugewerbe nach ausgewählten Wirtschaftszweigen

1.000 Stunden

Wirtschaftszweig (WZ 2008)	2019	2020	2021	2022	2023	1. Quartal 2023	2. Quartal 2023	3. Quartal 2023	4. Quartal 2023	1. Quartal 2024	2. Quartal 2024	3. Quartal 2024	4. Quartal 2024	1. bis 4. Quartal 2024
Bauinstallation	18.780	18.874	20.216	21.071	21.713	5.452	5.493	5.586	5.182	5.422	5.261	5.413	5.088	21.184
Sonstiger Ausbau	6.223	6.471	7.420	7.725	7.346	1.846	1.844	1.914	1.742	1.825	1.856	1.863	1.690	7.234
Insgesamt	25.001	25.346	27.635	28.796	29.059	7.298	7.337	7.500	6.924	7.247	7.117	7.276	6.778	28.418
Nachrichtlich: Deutschland	456.935	469.132	522.475	536.264	560.936	141.000	140.132	141.802	138.002	141.707	140.880	143.394	140.857	566.838

2.8.2. Geleistete Arbeitsstunden im Ausbaugewerbe nach ausgewählten Wirtschaftszweigen

Veränderung gegenüber dem Vorjahreszeitraum in Prozent

Wirtschaftszweig (WZ 2008)	2019	2020	2021	2022	2023	1. Quartal 2023	2. Quartal 2023	3. Quartal 2023	4. Quartal 2023	1. Quartal 2024	2. Quartal 2024	3. Quartal 2024	4. Quartal 2024	1. bis 4. Quartal 2024
Bauinstallation	+0,5	+0,5	+7,1	+4,2	+3,0	+4,4	+3,9	+3,5	+0,3	-0,6	-4,2	-3,1	-1,8	-2,4
Sonstiger Ausbau	+2,8	+4,0	+14,7	+4,1	-4,9	-3,0	-5,8	-4,7	-6,1	-1,1	+0,7	-2,7	-3,0	-1,5
Insgesamt	+1,1	+1,4	+9,0	+4,2	+0,9	+2,4	+1,3	+1,2	-1,4	-0,7	-3,0	-3,0	-2,1	-2,2
Nachrichtlich: Deutschland	+4,0	+2,7	+11,4	+2,6	+4,6	+5,7	+4,6	+4,4	+3,8	+0,5	+0,5	+1,1	+2,1	+1,1

2.8.3. Geleistete Arbeitsstunden im Ausbaugewerbe nach ausgewählten Wirtschaftszweigen

Trendverlauf (Veränderung der TKK)¹⁾

Wirtschaftszweig (WZ 2008)	2019	2020	2021	2022	2023	1. Quartal 2023	2. Quartal 2023	3. Quartal 2023	4. Quartal 2023	1. Quartal 2024	2. Quartal 2024	3. Quartal 2024	4. Quartal 2024	1. bis 4. Quartal 2024
Bauinstallation	↑	↘	↑	↑	↑	↑	↑	↑	↗	↓	↓	↓	↓	↓
Sonstiger Ausbau	↑	↑	↑	↑	↓	↓	↓	↓	↓	↘	↓	↓	↓	↓
Insgesamt	↑	↗	↑	↑	↑	↑	↑	↑	↗	↓	↓	↓	↓	↓

Betriebe von Unternehmen mit 20 (2019 und 2020: 23) und mehr tätigen Personen; daher zum Teil eingeschränkte Vergleichbarkeit.

Die Jahreswerte (1.000 Stunden) entsprechen der Summe der Quartalswerte.

1) Trend-Konjunktur-Komponente mit Extremwert-, Saison- und (arbeitstäglicher) Kalenderbereinigung gemäß Berliner Verfahren (BV4.1); zur Pfeilspezifikation siehe "Vorbemerkungen".

[Zeichenerklärung](#)

2. Baugewerbe ab 2019

2.9.1. Tätige Personen im Ausbaugewerbe nach ausgewählten Wirtschaftszweigen

Anzahl

Wirtschaftszweig (WZ 2008)	2019	2020	2021	2022	2023	1. Quartal 2023	2. Quartal 2023	3. Quartal 2023	4. Quartal 2023	1. Quartal 2024	2. Quartal 2024	3. Quartal 2024	4. Quartal 2024	1. bis 4. Quartal 2024
Bauinstallation	15.481	15.837	17.083	17.698	18.096	17.993	18.040	18.200	18.151	18.106	17.751	17.988	17.931	17.944
Sonstiger Ausbau	4.969	5.152	5.870	6.096	5.919	5.865	5.897	6.010	5.904	5.877	5.824	5.811	5.692	5.801
Insgesamt	20.450	20.989	22.952	23.795	24.015	23.858	23.937	24.210	24.055	23.983	23.575	23.799	23.623	23.745
Nachrichtlich: Deutschland	371.615	382.575	428.432	443.603	462.554	460.512	460.677	467.039	461.988	472.668	469.944	474.560	469.157	471.582

2.9.2. Tätige Personen im Ausbaugewerbe nach ausgewählten Wirtschaftszweigen

Veränderung gegenüber dem Vorjahreszeitraum in Prozent

Wirtschaftszweig (WZ 2008)	2019	2020	2021	2022	2023	1. Quartal 2023	2. Quartal 2023	3. Quartal 2023	4. Quartal 2023	1. Quartal 2024	2. Quartal 2024	3. Quartal 2024	4. Quartal 2024	1. bis 4. Quartal 2024
Bauinstallation	+1,8	+2,3	+7,9	+3,6	+2,2	+3,1	+3,0	+1,6	+1,4	+0,6	-1,6	-1,2	-1,2	-0,8
Sonstiger Ausbau	+4,4	+3,7	+13,9	+3,9	-2,9	-2,9	-2,9	-3,1	-2,7	+0,2	-1,2	-3,3	-3,6	-2,0
Insgesamt	+2,4	+2,6	+9,4	+3,7	+0,9	+1,5	+1,5	+0,4	+0,3	+0,5	-1,5	-1,7	-1,8	-1,1
Nachrichtlich: Deutschland	+4,2	+2,9	+12,0	+3,5	+4,3	+4,5	+4,3	+4,1	+4,2	+2,6	+2,0	+1,6	+1,6	+2,0

2.9.3. Tätige Personen im Ausbaugewerbe nach ausgewählten Wirtschaftszweigen

Trendverlauf (Veränderung der TKK)¹⁾

Wirtschaftszweig (WZ 2008)	2019	2020	2021	2022	2023	1. Quartal 2023	2. Quartal 2023	3. Quartal 2023	4. Quartal 2023	1. Quartal 2024	2. Quartal 2024	3. Quartal 2024	4. Quartal 2024	1. bis 4. Quartal 2024
Bauinstallation	↑	↑	↑	↑	↑	↑	↑	↑	↗	↗	↓	↓	↓	↓
Sonstiger Ausbau	↑	↑	↑	↑	↓	↓	↓	↓	↓	↓	↓	↓	↓	↓
Insgesamt	↑	↑	↑	↑	↑	↑	↑	↑	↗	↓	↓	↓	↓	↓

Betriebe von Unternehmen mit 20 (2019 und 2020: 23) und mehr tätigen Personen; daher zum Teil eingeschränkte Vergleichbarkeit.

Die Jahreswerte (Anzahl) entsprechen dem (arithmetischen) Mittel der Quartalswerte.

1) Trend-Konjunktur-Komponente mit Extremwert- und Saisonbereinigung gemäß Berliner Verfahren (BV4.1); zur Pfeilspezifikation siehe "Vorbemerkungen".

[Zeichenerklärung](#)

3. Binnenhandel und Gastgewerbe ab 2019**3.1.1. Umsatz in jeweiligen Preisen (nominal) im Kraftfahrzeughandel, Großhandel, Einzelhandel und Gastgewerbe**

2015 = 100

Wirtschaftszweig (WZ 2008)	2019	2020	2021	2022	2023	Januar 2023	Februar 2023	März 2023	April 2023	Mai 2023	Juni 2023	Juli 2023	August 2023
Kraftfahrzeughandel insgesamt¹⁾	119,6	120,4	120,4	123,2	136,2	115,9	119,1	157,3	121,5	134,1	154,8	135,7	143,6
Nachrichtlich: Deutschland (Kraftfahrzeughandel¹⁾)	122,6	119,4	125,4	135,9	152,2	131,4	139,2	172,5	139,6	154,3	165,6	150,7	149,3
Großhandel insgesamt	110,3	112,9	120,9	137,1	131,7	117,0	117,9	144,7	124,5	134,2	140,1	128,7	135,4
Nachrichtlich: Deutschland (Großhandel)	112,6	112,3	123,5	146,4	140,5	134,6	134,0	159,1	132,5	142,9	147,7	136,1	138,8
Einzelhandel insgesamt	113,6	121,4	125,6	132,3	134,8	122,7	118,6	141,9	131,5	138,0	137,4	131,0	133,8
Nachrichtlich: Deutschland (Einzelhandel)	114,8	121,6	124,9	134,6	137,6	125,4	121,8	142,2	133,7	141,0	140,5	137,1	134,0
Gastgewerbe insgesamt	115,5	79,4	73,6	107,0	120,7	93,2	94,7	108,8	120,6	132,7	133,5	125,0	127,0
Nachrichtlich: Deutschland (Gastgewerbe)	114,0	72,4	73,1	114,3	124,6	97,1	99,0	114,2	120,8	135,7	138,9	140,0	133,7

3.1.2. Umsatz in jeweiligen Preisen (nominal) im Kraftfahrzeughandel, Großhandel, Einzelhandel und Gastgewerbe

Veränderung gegenüber dem Vorjahreszeitraum in Prozent

Wirtschaftszweig (WZ 2008)	2019	2020	2021	2022	2023	Januar 2023	Februar 2023	März 2023	April 2023	Mai 2023	Juni 2023	Juli 2023	August 2023
Kraftfahrzeughandel insgesamt¹⁾	+3,0	+0,7	—	+2,3	+10,6	+13,9	+9,7	+18,3	+10,5	+8,8	+22,5	+12,3	+18,1
Nachrichtlich: Deutschland (Kraftfahrzeughandel¹⁾)	+5,6	-2,6	+5,0	+8,4	+12,0	+16,1	+14,4	+20,0	+13,7	+10,7	+19,2	+15,3	+15,3
Großhandel insgesamt	+2,6	+2,4	+7,1	+13,4	-3,9	+3,0	+0,2	-5,1	-6,9	-7,0	-2,6	-7,6	-7,3
Nachrichtlich: Deutschland (Großhandel)	+1,6	-0,3	+10,0	+18,5	-4,0	+8,4	+3,1	-1,8	-7,5	-4,0	-2,4	-5,9	-6,7
Einzelhandel insgesamt	+2,9	+6,9	+3,5	+5,3	+1,9	+5,4	+4,1	+2,1	-1,1	+2,1	+5,9	-1,1	+3,0
Nachrichtlich: Deutschland (Einzelhandel)	+3,8	+5,9	+2,7	+7,8	+2,2	+5,1	+2,6	+2,6	-1,0	+3,0	+7,3	+2,8	+2,4
Gastgewerbe insgesamt	+3,8	-31,3	-7,3	+45,4	+12,8	+53,8	+35,3	+28,8	+15,6	+9,4	+7,4	-0,6	+5,4
Nachrichtlich: Deutschland (Gastgewerbe)	+3,3	-36,5	+1,0	+56,4	+9,0	+32,5	+27,7	+24,0	+10,7	+5,7	+6,2	+2,6	-0,1

3.1.3. Umsatz in jeweiligen Preisen (nominal) im Kraftfahrzeughandel, Großhandel, Einzelhandel und GastgewerbeTrendverlauf (Veränderung der TKK)²⁾

Wirtschaftszweig (WZ 2008)	2019	2020	2021	2022	2023	Januar 2023	Februar 2023	März 2023	April 2023	Mai 2023	Juni 2023	Juli 2023	August 2023
Kraftfahrzeughandel insgesamt¹⁾	↑	↑	↗	↘	↑	↑	↑	↑	↑	↑	↑	↑	↑
Großhandel insgesamt	↑	↑	↑	↑	↓	↗	↓	↓	↓	↓	↓	↓	↓
Einzelhandel insgesamt	↑	↑	↑	↑	↑	↑	↑	↑	↑	↑	↑	↑	↑
Gastgewerbe insgesamt	↗	↓	↘	↑	↑	↑	↑	↑	↑	↑	↑	↑	↑

Ab Januar 2023 vorläufige Werte.

Die Jahreswerte (2015 = 100) entsprechen dem (arithmetischen) Mittel der Monatswerte. Geringfügige Abweichungen durch Runden der Zahlen.

1) Handel mit Kraftfahrzeugen; Instandhaltung und Reparatur von Kraftfahrzeugen.

2) Trend-Konjunktur-Komponente mit Extremwert-, Saison- und (werktäglicher) Kalenderbereinigung gemäß Berliner Verfahren (BV4.1); zur Pfeilspezifikation siehe "Vorbemerkungen".

[Zeichenerklärung](#)

September 2023	Oktober 2023	November 2023	Dezember 2023	Januar 2024	Februar 2024	März 2024	April 2024	Mai 2024	Juni 2024	Juli 2024	August 2024	September 2024	Oktober 2024	November 2024	Dezember 2024	Januar bis Dezember 2024
138,9	131,6	146,2	135,3	120,7	135,4	143,9	147,0	145,3	144,3	139,6	140,8	138,8	143,2	148,0	131,1	139,8
151,3	156,0	167,3	148,8	140,2	156,7	164,3	163,1	152,3	157,8	153,9	138,8	151,1	166,8	164,3	138,6	154,0
137,6	133,6	142,7	124,2	117,3	122,3	128,3	134,8	130,5	129,9	133,1	131,5	132,5	133,0	132,6	126,5	129,4
141,0	141,6	145,9	132,1	129,3	133,7	140,2	144,1	135,8	138,8	141,9	130,9	137,4	144,2	141,7	132,4	137,5
133,9	131,2	146,8	150,9	126,6	126,8	143,8	139,8	141,9	134,5	137,7	141,7	134,4	139,5	153,0	153,5	139,4
134,1	139,0	149,0	152,8	127,7	127,5	142,7	140,3	141,1	136,6	142,4	138,8	136,3	147,4	155,1	156,2	141,0
135,6	128,5	114,6	133,9	93,1	98,6	118,7	117,9	137,1	134,0	119,5	133,0	129,9	126,1	117,9	130,2	121,3
143,8	133,0	116,3	123,0	98,5	103,7	119,0	120,6	134,7	138,9	138,2	137,0	139,2	131,5	120,5	121,3	125,3

September 2023	Oktober 2023	November 2023	Dezember 2023	Januar 2024	Februar 2024	März 2024	April 2024	Mai 2024	Juni 2024	Juli 2024	August 2024	September 2024	Oktober 2024	November 2024	Dezember 2024	Januar bis Dezember 2024
+3,1	+11,5	+4,6	-3,2	+4,1	+13,7	-8,5	+21,0	+8,4	-6,8	+2,9	-1,9	-0,1	+8,8	+1,2	-3,1	+2,7
+3,1	+13,4	+9,0	-2,5	+6,7	+12,6	-4,8	+16,8	-1,3	-4,7	+2,1	-7,0	-0,1	+6,9	-1,8	-6,9	+1,2
-5,8	+0,9	-2,3	-4,2	+0,3	+3,7	-11,3	+8,3	-2,8	-7,3	+3,4	-2,9	-3,7	-0,4	-7,1	+1,9	-1,8
-8,9	-4,8	-6,5	-8,3	-3,9	-0,2	-11,9	+8,8	-5,0	-6,0	+4,3	-5,7	-2,6	+1,8	-2,9	+0,2	-2,1
-0,3	+2,4	+0,5	+1,0	+3,2	+6,9	+1,3	+6,3	+2,8	-2,1	+5,1	+5,9	+0,4	+6,3	+4,2	+1,7	+3,4
-0,4	+2,7	+1,3	-0,7	+1,8	+4,7	+0,4	+4,9	+0,1	-2,8	+3,9	+3,6	+1,6	+6,0	+4,1	+2,2	+2,5
+11,7	+4,4	+4,0	+13,4	-0,1	+4,1	+9,1	-2,2	+3,3	+0,4	-4,4	+4,7	-4,2	-1,9	+2,9	-2,7	+0,5
+8,0	+2,3	+4,3	+6,6	+1,4	+4,7	+4,2	-0,2	-0,7	—	-1,3	+2,5	-3,2	-1,1	+3,6	-1,4	+0,6

September 2023	Oktober 2023	November 2023	Dezember 2023	Januar 2024	Februar 2024	März 2024	April 2024	Mai 2024	Juni 2024	Juli 2024	August 2024	September 2024	Oktober 2024	November 2024	Dezember 2024	Januar bis Dezember 2024
↑	↑	↑	↑	↑	↑	↑	↑	↑	↑	↗	↑	↑	↑	↑	↑	↑
↓	↘	↓	↓	↓	↓	↓	↓	↓	↓	↓	↓	↘	↘	↘	↓	↓
↑	↑	↑	↑	↑	↑	↑	↑	↑	↑	↑	↑	↑	↑	↑	↑	↑
↑	↑	↑	↗	↗	↗	↗	↗	↗	↗	↗	↓	↓	↓	↓	↓	↗

3. Binnenhandel und Gastgewerbe ab 2019**3.2.1. Umsatz in konstanten Preisen (real) im Kraftfahrzeughandel, Großhandel, Einzelhandel und Gastgewerbe**

2015 = 100

Wirtschaftszweig (WZ 2008)	2019	2020	2021	2022	2023	Januar 2023	Februar 2023	März 2023	April 2023	Mai 2023	Juni 2023	Juli 2023	August 2023
Kraftfahrzeughandel insgesamt¹⁾	113,0	111,6	108,6	102,5	104,7	91,9	94,1	123,1	94,6	103,9	118,9	103,7	109,2
Nachrichtlich: Deutschland (Kraftfahrzeughandel¹⁾)	116,1	111,1	113,7	113,4	117,3	104,4	110,1	135,5	108,9	119,7	127,4	115,3	113,6
Großhandel insgesamt	105,5	110,5	109,6	106,5	103,0	91,0	91,2	111,8	96,0	104,2	109,4	100,9	105,9
Nachrichtlich: Deutschland (Großhandel)	108,0	110,0	112,3	113,3	108,4	103,6	102,1	121,1	100,8	109,6	114,1	105,1	107,0
Einzelhandel insgesamt	109,3	115,4	117,0	113,5	109,1	101,9	97,1	115,1	106,1	111,4	111,1	106,1	107,9
Nachrichtlich: Deutschland (Einzelhandel)	110,8	116,1	116,8	116,0	112,2	104,8	100,5	116,2	108,7	114,7	114,3	112,0	109,0
Gastgewerbe insgesamt	106,1	70,4	63,6	86,4	90,6	71,8	72,6	82,8	91,4	99,9	99,8	93,3	95,0
Nachrichtlich: Deutschland (Gastgewerbe)	104,7	63,9	63,0	91,9	93,4	74,7	75,9	86,9	91,5	102,0	103,6	104,3	99,9

3.2.2. Umsatz in konstanten Preisen (real) im Kraftfahrzeughandel, Großhandel, Einzelhandel und Gastgewerbe

Veränderung gegenüber dem Vorjahreszeitraum in Prozent

Wirtschaftszweig (WZ 2008)	2019	2020	2021	2022	2023	Januar 2023	Februar 2023	März 2023	April 2023	Mai 2023	Juni 2023	Juli 2023	August 2023
Kraftfahrzeughandel insgesamt¹⁾	+1,1	-1,2	-2,7	-5,6	+2,1	+3,7	+1,0	+8,6	+1,7	+0,4	+12,3	+3,5	+8,7
Nachrichtlich: Deutschland (Kraftfahrzeughandel¹⁾)	+3,6	-4,3	+2,3	-0,3	+3,4	+5,7	+5,1	+10,3	+4,4	+2,0	+9,2	+6,1	+5,8
Großhandel insgesamt	+2,8	+4,7	-0,8	-2,8	-3,3	-5,9	-6,6	-6,8	-7,0	-5,1	-0,8	-5,3	-3,9
Nachrichtlich: Deutschland (Großhandel)	+1,9	+1,9	+2,1	+0,9	-4,3	-1,3	-4,8	-4,2	-8,2	-3,3	-1,3	-4,4	-5,0
Einzelhandel insgesamt	+2,3	+5,6	+1,4	-3,0	-3,9	-4,0	-5,8	-6,4	-8,9	-4,4	-0,2	-5,9	-1,6
Nachrichtlich: Deutschland (Einzelhandel)	+3,2	+4,8	+0,6	-0,7	-3,3	-4,1	-6,8	-5,7	-8,4	-3,2	+1,3	-1,9	-2,1
Gastgewerbe insgesamt	+1,4	-33,6	-9,7	+35,8	+4,9	+39,1	+22,4	+16,5	+5,3	+0,3	-1,1	-7,3	-0,9
Nachrichtlich: Deutschland (Gastgewerbe)	+0,9	-39,0	-1,4	+45,9	+1,6	+20,5	+16,4	+12,7	+1,3	-2,9	-2,0	-4,0	-6,0

3.2.3. Umsatz in konstanten Preisen (real) im Kraftfahrzeughandel, Großhandel, Einzelhandel und GastgewerbeTrendverlauf (Veränderung der TKK)²⁾

Wirtschaftszweig (WZ 2008)	2019	2020	2021	2022	2023	Januar 2023	Februar 2023	März 2023	April 2023	Mai 2023	Juni 2023	Juli 2023	August 2023
Kraftfahrzeughandel insgesamt¹⁾	↗	↑	↓	↘	↗	↑	↑	↑	↗	↗	↗	↗	↗
Großhandel insgesamt	↑	↑	↗	↓	↘	↓	↓	↓	↓	↘	↘	↘	↘
Einzelhandel insgesamt	↑	↑	↗	↓	↓	↓	↓	↓	↓	↓	↓	↓	↘
Gastgewerbe insgesamt	↗	↓	↘	↑	↗	↗	↗	↗	↗	↗	↑	↑	↑

Ab Januar 2023 vorläufige Werte.

Die Jahreswerte (2015 = 100) entsprechen dem (arithmetischen) Mittel der Monatswerte. Geringfügige Abweichungen durch Runden der Zahlen.

1) Handel mit Kraftfahrzeugen; Instandhaltung und Reparatur von Kraftfahrzeugen.

2) Trend-Konjunktur-Komponente mit Extremwert-, Saison- und (werktäglicher) Kalenderbereinigung gemäß Berliner Verfahren (BV4.1); zur Pfeilspezifikation siehe "Vorbemerkungen".

[Zeichenerklärung](#)

September 2023	Oktober 2023	November 2023	Dezember 2023	Januar 2024	Februar 2024	März 2024	April 2024	Mai 2024	Juni 2024	Juli 2024	August 2024	September 2024	Oktober 2024	November 2024	Dezember 2024	Januar bis Dezember 2024
105,7	99,6	110,5	101,4	90,9	101,6	108,3	111,4	110,1	109,4	105,7	106,4	104,2	107,0	110,0	97,0	105,2
115,4	118,5	126,8	111,7	105,7	117,8	123,7	123,9	115,5	119,9	116,7	105,2	113,8	125,0	122,4	102,7	116,0
107,8	105,4	113,4	99,4	93,9	97,4	101,8	106,3	102,5	102,4	105,0	104,3	106,1	106,1	106,0	101,7	102,8
108,9	109,7	113,8	104,5	101,6	104,3	109,0	111,5	105,0	108,3	110,3	101,9	108,1	113,1	111,6	105,1	107,5
107,6	105,3	118,2	121,1	101,8	101,6	114,4	111,2	112,8	107,2	109,9	112,8	107,3	110,7	121,8	121,5	111,1
108,4	112,5	121,2	123,8	103,6	102,9	114,5	112,5	113,1	109,7	114,8	111,8	110,0	118,3	124,9	125,1	113,4
100,7	95,4	85,0	99,7	69,7	73,5	87,8	86,3	100,0	96,5	86,6	96,1	92,9	90,5	85,0	94,1	88,2
106,4	98,5	86,0	91,1	73,7	77,3	88,0	88,2	98,0	99,9	100,2	99,0	99,5	94,3	86,9	87,3	91,0

September 2023	Oktober 2023	November 2023	Dezember 2023	Januar 2024	Februar 2024	März 2024	April 2024	Mai 2024	Juni 2024	Juli 2024	August 2024	September 2024	Oktober 2024	November 2024	Dezember 2024	Januar bis Dezember 2024
-4,3	+3,5	-2,0	-9,4	-1,1	+8,0	-12,0	+17,8	+6,0	-8,0	+1,9	-2,6	-1,4	+7,4	-0,5	-4,4	+0,4
-4,5	+5,2	+2,1	-8,8	+1,2	+7,0	-8,7	+13,8	-3,5	-5,9	+1,2	-7,4	-1,4	+5,5	-3,5	-8,1	-1,1
-2,6	+5,3	+1,3	-1,5	+3,2	+6,8	-8,9	+10,7	-1,6	-6,4	+4,1	-1,5	-1,6	+0,7	-6,5	+2,3	-0,2
-6,4	-1,8	-4,1	-6,9	-1,9	+2,2	-10,0	+10,6	-4,2	-5,1	+4,9	-4,8	-0,7	+3,1	-1,9	+0,6	-0,8
-4,2	-0,8	-2,6	-1,9	-0,1	+4,6	-0,6	+4,8	+1,3	-3,5	+3,6	+4,5	-0,3	+5,1	+3,0	+0,3	+1,8
-4,2	—	-1,1	-3,2	-1,1	+2,4	-1,5	+3,5	-1,4	-4,0	+2,5	+2,6	+1,5	+5,2	+3,1	+1,1	+1,1
+5,6	-1,3	-1,6	+7,9	-2,9	+1,2	+6,0	-5,6	+0,1	-3,3	-7,2	+1,2	-7,7	-5,1	—	-5,6	-2,6
+2,2	-3,1	-1,3	+1,3	-1,3	+1,8	+1,3	-3,6	-3,9	-3,6	-3,9	-0,9	-6,5	-4,3	+1,0	-4,2	-2,6

September 2023	Oktober 2023	November 2023	Dezember 2023	Januar 2024	Februar 2024	März 2024	April 2024	Mai 2024	Juni 2024	Juli 2024	August 2024	September 2024	Oktober 2024	November 2024	Dezember 2024	Januar bis Dezember 2024
↗	↗	↗	↑	↗	↓	↘	↓	↘	→	↓	↑	↑	↑	↗	↗	↑
↘	↘	↗	↗	↗	↗	↗	↗	→	↓	↓	↘	↘	↘	↘	↘	↓
↘	↘	↘	↘	↘	↑	↑	↑	↑	↑	↑	↑	↑	↑	↑	↑	↑
↑	↗	↓	↓	↓	↓	↓	↓	↓	↓	↓	↓	↓	↓	↓	↓	↓

3. Binnenhandel und Gastgewerbe ab 2019**3.3.1. Beschäftigte im Kraftfahrzeughandel, Großhandel, Einzelhandel und Gastgewerbe**

2015 = 100

Wirtschaftszweig (WZ 2008)	2019	2020	2021	2022	2023	Januar 2023	Februar 2023	März 2023	April 2023	Mai 2023	Juni 2023	Juli 2023	August 2023
Kraftfahrzeughandel insgesamt¹⁾	108,6	107,9	106,8	104,7	105,7	105,6	104,8	104,7	104,7	104,6	104,7	104,6	105,7
Nachrichtlich: Deutschland (Kraftfahrzeughandel¹⁾)	108,0	106,8	105,0	105,0	106,5	105,3	105,2	105,4	105,5	105,4	105,4	105,2	106,8
Großhandel insgesamt	102,7	101,2	101,4	103,0	101,6	101,1	101,1	100,9	101,0	101,2	101,1	101,5	102,1
Nachrichtlich: Deutschland (Großhandel)	105,6	104,9	105,2	106,8	107,7	107,4	107,4	107,5	107,5	107,6	107,4	107,5	107,9
Einzelhandel insgesamt	103,6	104,7	106,6	106,1	105,0	105,4	105,3	105,3	105,1	104,8	104,8	105,2	105,6
Nachrichtlich: Deutschland (Einzelhandel)	104,5	104,8	106,1	106,6	107,2	107,7	107,2	107,1	107,1	107,3	107,5	107,0	106,9
Gastgewerbe insgesamt	108,8	95,6	87,4	93,8	96,3	91,1	90,8	93,2	94,6	96,8	98,3	99,4	100,0
Nachrichtlich: Deutschland (Gastgewerbe)	104,6	88,7	82,0	92,0	98,4	92,0	92,6	94,8	97,1	99,9	101,5	102,2	102,3

3.3.2. Beschäftigte im Kraftfahrzeughandel, Großhandel, Einzelhandel und Gastgewerbe

Veränderung gegenüber dem Vorjahreszeitraum in Prozent

Wirtschaftszweig (WZ 2008)	2019	2020	2021	2022	2023	Januar 2023	Februar 2023	März 2023	April 2023	Mai 2023	Juni 2023	Juli 2023	August 2023
Kraftfahrzeughandel insgesamt¹⁾	+2,2	-0,6	-1,0	-2,0	+1,0	+2,3	+1,6	+1,8	+1,9	+1,9	+2,1	-0,7	-0,5
Nachrichtlich: Deutschland (Kraftfahrzeughandel¹⁾)	+1,4	-1,1	-1,7	—	+1,4	+0,7	+0,7	+1,0	+1,1	+1,1	+1,3	+1,3	+1,4
Großhandel insgesamt	+0,9	-1,5	+0,2	+1,6	-1,4	-1,6	-1,7	-2,1	-1,9	-1,6	-1,4	-1,2	-1,0
Nachrichtlich: Deutschland (Großhandel)	+1,4	-0,7	+0,3	+1,5	+0,8	+1,4	+1,3	+1,2	+1,1	+1,1	+0,8	+0,9	+0,7
Einzelhandel insgesamt	+1,0	+1,1	+1,8	-0,5	-1,0	-0,8	-0,5	-0,5	-0,8	-0,9	-0,7	-0,6	-0,5
Nachrichtlich: Deutschland (Einzelhandel)	+0,9	+0,3	+1,2	+0,5	+0,6	+1,4	+1,3	+1,4	+1,3	+1,3	+0,8	+0,6	+0,1
Gastgewerbe insgesamt	+3,0	-12,1	-8,6	+7,3	+2,7	+3,9	+2,9	+2,8	+1,2	+2,2	+2,8	+2,3	+2,2
Nachrichtlich: Deutschland (Gastgewerbe)	+1,5	-15,2	-7,6	+12,2	+7,0	+9,3	+10,1	+9,7	+8,6	+10,0	+3,7	+6,2	+5,6

3.3.3. Beschäftigte im Kraftfahrzeughandel, Großhandel, Einzelhandel und GastgewerbeTrendverlauf (Veränderung der TKK)²⁾

Wirtschaftszweig (WZ 2008)	2019	2020	2021	2022	2023	Januar 2023	Februar 2023	März 2023	April 2023	Mai 2023	Juni 2023	Juli 2023	August 2023
Kraftfahrzeughandel insgesamt¹⁾	↑	↓	↓	↘	↑	↑	↗	↗	↗	↗	↗	↑	↑
Großhandel insgesamt	↗	↓	↑	↗	↓	↓	↓	↓	↓	↓	↓	↓	↓
Einzelhandel insgesamt	↑	↑	↑	↓	↓	↓	↓	↓	↓	↓	↓	↓	↓
Gastgewerbe insgesamt	↑	↓	↘	↑	↑	↑	↑	↑	↑	↑	↑	↑	↑

Ab Januar 2023 vorläufige Werte.

Die Jahreswerte (2015 = 100) entsprechen dem (arithmetischen) Mittel der Monatswerte. Geringfügige Abweichungen durch Runden der Zahlen.

1) Handel mit Kraftfahrzeugen; Instandhaltung und Reparatur von Kraftfahrzeugen.

2) Trend-Konjunktur-Komponente mit Extremwert- und Saisonbereinigung gemäß Berliner Verfahren (BV4.1); zur Pfeilspezifikation siehe "Vorbemerkungen".

[Zeichenerklärung](#)

September 2023	Oktober 2023	November 2023	Dezember 2023	Januar 2024	Februar 2024	März 2024	April 2024	Mai 2024	Juni 2024	Juli 2024	August 2024	September 2024	Oktober 2024	November 2024	Dezember 2024	Januar bis Dezember 2024
107,1	107,6	107,6	107,1	106,7	106,9	107,2	107,3	107,4	107,2	106,8	108,8	109,3	109,6	109,8	109,4	108,0
108,2	108,5	108,5	108,1	107,9	108,0	108,2	108,3	108,4	108,4	108,1	109,9	111,1	111,2	111,2	110,7	109,3
102,7	102,5	102,4	101,8	101,2	101,2	101,0	101,1	100,9	101,3	101,3	101,8	101,7	101,6	101,2	100,5	101,2
108,1	108,2	108,1	107,9	107,3	107,2	107,2	107,3	107,0	106,9	106,8	106,9	107,0	106,8	106,8	106,1	106,9
105,5	104,1	104,5	104,6	103,7	103,5	103,6	103,4	104,1	106,2	106,1	106,6	106,0	106,0	106,0	104,9	105,0
107,0	107,0	107,1	107,1	105,5	105,0	105,0	104,9	105,0	105,1	104,8	104,5	104,3	104,4	105,0	104,3	104,8
99,7	98,8	96,3	96,4	92,4	92,4	95,3	96,6	97,3	98,3	98,3	99,0	98,3	97,7	94,9	94,3	96,2
102,2	100,4	98,0	97,5	93,8	94,8	97,4	99,1	101,1	102,0	102,0	101,9	101,4	99,7	97,4	96,3	98,9

September 2023	Oktober 2023	November 2023	Dezember 2023	Januar 2024	Februar 2024	März 2024	April 2024	Mai 2024	Juni 2024	Juli 2024	August 2024	September 2024	Oktober 2024	November 2024	Dezember 2024	Januar bis Dezember 2024
-0,1	+0,3	+0,8	+0,7	+1,0	+2,0	+2,4	+2,5	+2,7	+2,4	+2,1	+2,9	+2,1	+1,9	+2,0	+2,1	+2,2
+1,6	+1,9	+2,2	+2,1	+2,5	+2,7	+2,7	+2,7	+2,8	+2,8	+2,8	+2,9	+2,7	+2,5	+2,5	+2,4	+2,6
-0,9	-1,2	-1,2	-1,1	+0,1	+0,1	+0,1	+0,1	-0,3	+0,2	-0,2	-0,3	-1,0	-0,9	-1,2	-1,3	-0,4
+0,4	+0,4	+0,2	+0,3	-0,1	-0,2	-0,3	-0,2	-0,6	-0,5	-0,7	-0,9	-1,0	-1,3	-1,2	-1,7	-0,7
-0,8	-2,2	-2,2	-1,4	-1,6	-1,7	-1,6	-1,6	-0,7	+1,3	+0,9	+0,9	+0,5	+1,8	+1,4	+0,2	—
-0,2	-0,4	-0,7	-0,7	-2,0	-2,1	-2,0	-2,1	-2,1	-2,2	-2,1	-2,2	-2,5	-2,4	-2,0	-2,6	-2,2
+3,6	+3,6	+1,7	+2,3	+1,4	+1,8	+2,3	+2,1	+0,5	—	-1,1	-1,0	-1,4	-1,1	-1,5	-2,2	-0,1
+5,8	+5,4	+4,6	+5,2	+2,0	+2,4	+2,7	+2,1	+1,2	+0,5	-0,2	-0,4	-0,8	-0,7	-0,6	-1,2	+0,5

September 2023	Oktober 2023	November 2023	Dezember 2023	Januar 2024	Februar 2024	März 2024	April 2024	Mai 2024	Juni 2024	Juli 2024	August 2024	September 2024	Oktober 2024	November 2024	Dezember 2024	Januar bis Dezember 2024
↑	↑	↑	↑	↑	↑	↑	↑	↑	↑	↑	↑	↑	↑	↑	↑	↑
↓	↓	↘	↓	↓	↓	↓	↓	↓	↓	↓	↓	↓	↓	↓	↓	↓
↓	↓	↓	↓	↓	↓	↓	↘	↘	↘	↘	↑	↑	↑	↑	↑	↘
↑	↑	↑	↗	↗	↗	↗	↗	↗	↗	↓	↓	↓	↓	↓	↓	↘

4. Tourismus ab 2019

4.1.1. Ankünfte und Übernachtungen in Beherbergungseinrichtungen (einschließlich Camping) nach Herkunft der Gäste

Anzahl

Merkmal Gästeherkunft	2019	2020	2021	2022	2023	Januar 2023	Februar 2023	März 2023	April 2023	Mai 2023	Juni 2023	Juli 2023
Ankünfte von Inlandsgästen	7.472.516	4.438.404	3.868.576	6.297.592	7.040.576	335.627	370.589	481.702	598.784	704.300	703.232	668.906
Ankünfte von Auslandsgästen	1.011.657	362.807	333.060	711.607	881.222	39.770	40.435	49.381	67.894	79.152	90.372	125.061
Ankünfte insgesamt	8.484.173	4.801.211	4.201.636	7.009.199	7.921.798	375.397	411.024	531.083	666.678	783.452	793.604	793.967
Nachrichtlich: Deutschland (Ankünfte)	190.944.421	98.145.085	96.833.837	163.040.375	183.267.049	9.108.417	10.192.798	12.568.417	14.987.373	18.003.599	18.650.205	20.083.013
Übernachtungen von Inlandsgästen	18.547.620	12.540.303	11.338.058	16.248.792	17.840.498	875.710	1.005.385	1.186.704	1.542.330	1.758.161	1.713.282	1.790.547
Übernachtungen von Auslandsgästen	2.202.940	977.984	958.761	1.661.969	2.015.621	97.505	101.880	120.130	157.519	187.465	205.622	257.598
Übernachtungen insgesamt	20.750.560	13.518.287	12.296.819	17.910.761	19.856.119	973.215	1.107.265	1.306.834	1.699.849	1.945.626	1.918.904	2.048.145
Nachrichtlich: Deutschland (Übernachtungen)	495.615.855	302.313.980	310.201.871	450.706.650	487.109.543	23.954.725	26.366.991	31.691.284	40.051.216	46.941.403	49.418.116	56.893.041

4.1.2. Ankünfte und Übernachtungen in Beherbergungseinrichtungen (einschließlich Camping) nach Herkunft der Gäste

Veränderung gegenüber dem Vorjahreszeitraum in Prozent

Merkmal Gästeherkunft	2019	2020	2021	2022	2023	Januar 2023	Februar 2023	März 2023	April 2023	Mai 2023	Juni 2023	Juli 2023
Ankünfte von Inlandsgästen	+4,2	-40,6	-12,8	+62,8	+11,8	+132,0	+51,1	+41,7	+16,0	+8,6	+2,6	-4,6
Ankünfte von Auslandsgästen	+0,3	-64,1	-8,2	+113,7	+23,8	+160,7	+77,9	+41,5	+33,2	+31,6	+25,6	+16,4
Ankünfte insgesamt	+3,7	-43,4	-12,5	+66,8	+13,0	+134,7	+53,4	+41,7	+17,5	+10,6	+4,8	-1,8
Nachrichtlich: Deutschland (Ankünfte)	+3,2	-48,6	-1,3	+68,4	+12,4	+72,9	+57,4	+40,4	+17,5	+10,8	+5,0	+1,7
Übernachtungen von Inlandsgästen	+3,6	-32,4	-9,6	+43,3	+9,8	+90,8	+34,4	+27,4	+12,7	+9,2	-0,8	-1,6
Übernachtungen von Auslandsgästen	+0,8	-55,6	-2,0	+73,3	+21,3	+88,5	+57,0	+36,7	+28,3	+29,9	+18,1	+13,7
Übernachtungen insgesamt	+3,3	-34,9	-9,0	+45,7	+10,9	+90,5	+36,2	+28,2	+14,0	+10,9	+0,9	+0,1
Nachrichtlich: Deutschland (Übernachtungen)	+3,7	-39,0	+2,6	+45,3	+8,1	+47,7	+40,3	+26,2	+12,1	+9,0	+1,0	+1,0

4.1.3. Ankünfte und Übernachtungen in Beherbergungseinrichtungen (einschließlich Camping) nach Herkunft der Gäste

Trendverlauf (Veränderung der TKK)¹⁾

Merkmal Gästeherkunft	2019	2020	2021	2022	2023	Januar 2023	Februar 2023	März 2023	April 2023	Mai 2023	Juni 2023	Juli 2023
Ankünfte von Inlandsgästen	↗	↘	↘	↗	↗	↗	↗	↗	↗	↗	↗	↗
Ankünfte von Auslandsgästen	↗	↘	↘	↗	↗	↗	↗	↗	↗	↗	↗	↗
Ankünfte insgesamt	↗	↘	↘	↗	↗	↗	↗	↗	↗	↗	↗	↗
Übernachtungen von Inlandsgästen	↗	↘	↘	↗	↗	↗	↗	↗	↗	↗	↗	↗
Übernachtungen von Auslandsgästen	↗	↘	↘	↗	↗	↗	↗	↗	↗	↗	↗	↗
Übernachtungen insgesamt	↗	↘	↘	↗	↗	↗	↗	↗	↗	↗	↗	↗

August 2023	September 2023	Oktober 2023	November 2023	Dezember 2023	Januar 2024	Februar 2024	März 2024	April 2024	Mai 2024	Juni 2024	Juli 2024	August 2024	September 2024	Oktober 2024
691.298	746.029	647.734	506.791	585.584	352.435	408.465	552.664	566.597	764.332	660.808	639.564	758.515	690.635	659.831
106.889	83.538	70.405	54.645	73.680	41.431	45.843	57.795	63.563	89.843	118.828	130.441	112.044	81.487	74.346
798.187	829.567	718.139	561.436	659.264	393.866	454.308	610.459	630.160	854.175	779.636	770.005	870.559	772.122	734.177
18.981.210	19.155.292	16.470.485	12.747.794	12.318.446	9.704.393	11.068.869	13.829.757	14.712.786	18.532.610	18.737.692	20.474.197	20.510.001	18.487.373	17.246.419
1.861.487	1.812.573	1.711.717	1.191.547	1.391.055	899.674	1.079.457	1.358.378	1.366.694	1.861.379	1.631.672	1.738.218	1.878.687	1.675.612	1.688.858
236.335	189.252	167.927	130.976	163.412	103.601	115.998	137.329	149.069	212.497	265.899	280.287	245.677	186.861	175.916
2.097.822	2.001.825	1.879.644	1.322.523	1.554.467	1.003.275	1.195.455	1.495.707	1.515.763	2.073.876	1.897.571	2.018.505	2.124.364	1.862.473	1.864.774
57.125.726	49.522.510	44.441.967	30.788.234	29.914.330	25.096.444	28.143.445	35.463.503	36.936.873	48.792.011	48.627.339	57.348.161	59.025.431	48.117.544	45.384.966

August 2023	September 2023	Oktober 2023	November 2023	Dezember 2023	Januar 2024	Februar 2024	März 2024	April 2024	Mai 2024	Juni 2024	Juli 2024	August 2024	September 2024	Oktober 2024
+2,7	+8,5	+0,8	+2,6	+12,7	+5,0	+10,2	+14,7	-5,4	+8,5	-6,0	-4,4	+9,7	-7,4	+1,9
+12,5	+15,7	+4,8	+6,7	+17,8	+4,2	+13,4	+17,0	-6,4	+13,5	+31,5	+4,3	+4,8	-2,5	+5,6
+3,9	+9,2	+1,2	+3,0	+13,3	+4,9	+10,5	+14,9	-5,5	+9,0	-1,8	-3,0	+9,1	-6,9	+2,2
-0,4	+8,8	+1,9	+6,7	+11,3	+6,5	+8,6	+10,0	-1,8	+2,9	+0,5	+1,9	+8,1	-3,5	+4,7
+1,4	+8,5	+2,1	+1,7	+13,2	+2,7	+7,4	+14,5	-11,4	+5,9	-4,8	-2,9	+0,9	-7,6	-1,3
+15,5	+13,8	+7,5	+7,5	+16,0	+6,3	+13,9	+14,3	-5,4	+13,4	+29,3	+8,8	+4,0	-1,3	+4,8
+2,8	+8,9	+2,5	+2,2	+13,5	+3,1	+8,0	+14,5	-10,8	+6,6	-1,1	-1,4	+1,3	-7,0	-0,8
-1,9	+4,9	+0,9	+3,9	+9,1	+4,8	+6,7	+11,9	-7,8	+3,9	-1,6	+0,8	+3,3	-2,8	+2,1

August 2023	September 2023	Oktober 2023	November 2023	Dezember 2023	Januar 2024	Februar 2024	März 2024	April 2024	Mai 2024	Juni 2024	Juli 2024	August 2024	September 2024	Oktober 2024
↑	↑	↑	↑	↗	↗	↑	↑	↗	↗	↗	↑	↑	↑	↑
↑	↑	↑	↑	↑	↑	↑	↑	↑	↑	↑	↑	↑	↑	↑
↑	↑	↑	↑	↑	↑	↑	↑	↗	↑	↗	↑	↑	↑	↑
↑	↑	↑	↗	↗	↗	↗	↗	↗	↗	↓	↓	↘	↘	↘
↑	↑	↑	↑	↑	↑	↑	↑	↑	↑	↑	↗	↗	↗	↗
↑	↑	↑	↑	↗	↗	↗	↗	↗	↗	↗	↓	↘	↘	↘

November 2024	Dezember 2024	Januar bis Dezember 2024
537.294	593.773	7.184.913
56.179	80.340	952.140
593.473	674.113	8.137.053
13.619.715	12.838.075	189.761.887
1.243.906	1.383.133	17.805.668
131.601	171.884	2.176.619
1.375.507	1.555.017	19.982.287
32.165.031	30.931.027	496.031.775

November 2024	Dezember 2024	Januar bis Dezember 2024
+6,0	+1,4	+2,1
+2,8	+9,0	+8,0
+5,7	+2,3	+2,7
+6,8	+4,2	+3,5
+4,4	-0,6	-0,2
+0,5	+5,2	+8,0
+4,0	+0,0	+0,6
+4,5	+3,4	+1,8

November 2024	Dezember 2024	Januar bis Dezember 2024
↑	↑	↑
↑	↑	↑
↑	↑	↑
↘	↘	↓
↗	↗	↑
↘	↘	↗

4.1.4. Durchschnittliche Aufenthaltsdauer in Beherbergungseinrichtungen (einschließlich Camping) nach Herkunft der Gäste

Rechnerischer Wert: Übernachtungen/Ankünfte in Tagen

Merkmal Gästeherkunft	2019	2020	2021	2022	2023	Januar 2023	Februar 2023	März 2023	April 2023	Mai 2023	Juni 2023	Juli 2023
Aufenthaltsdauer von Inlandsgästen	2,5	2,8	2,9	2,6	2,5	2,6	2,7	2,5	2,6	2,5	2,4	2,7
Aufenthaltsdauer von Auslandsgästen	2,2	2,7	2,9	2,3	2,3	2,5	2,5	2,4	2,3	2,4	2,3	2,1
Aufenthaltsdauer insgesamt	2,4	2,8	2,9	2,6	2,5	2,6	2,7	2,5	2,5	2,5	2,4	2,6
Nachrichtlich: Deutschland (Aufenthaltsdauer)	2,6	3,1	3,2	2,8	2,7	2,6	2,6	2,5	2,7	2,6	2,6	2,8

Berichtskreis: Beherbergungsbetriebe mit mindestens 10 Gästebetten und Campingplätze mit mindestens 10 Stellplätzen.

Die Jahreswerte (Anzahl) entsprechen der Summe der Monatswerte, die Jahreswerte zur durchschnittlichen Aufenthaltsdauer (Tage) werden berechnet.

1) Trend-Konjunktur-Komponente mit Extremwert- und Saisonbereinigung gemäß Berliner Verfahren (BV4.1); zur Pfeilspezifikation siehe "Vorbemerkungen".

[Zeichenerklärung](#)

August 2023	September 2023	Oktober 2023	November 2023	Dezember 2023	Januar 2024	Februar 2024	März 2024	April 2024	Mai 2024	Juni 2024	Juli 2024	August 2024	September 2024	Oktober 2024
2,7	2,4	2,6	2,4	2,4	2,6	2,6	2,5	2,4	2,4	2,5	2,7	2,5	2,4	2,6
2,2	2,3	2,4	2,4	2,2	2,5	2,5	2,4	2,3	2,4	2,2	2,1	2,2	2,3	2,4
2,6	2,4	2,6	2,4	2,4	2,5	2,6	2,5	2,4	2,4	2,4	2,6	2,4	2,4	2,5
3,0	2,6	2,7	2,4	2,4	2,6	2,5	2,6	2,5	2,6	2,6	2,8	2,9	2,6	2,6

November 2024	Dezember 2024	Januar bis Dezember 2024
2,3	2,3	2,5
2,3	2,1	2,3
2,3	2,3	2,5
2,4	2,4	2,6

5. Außenhandel ab 2019

5.1.1. Export (Spezialhandel) nach ausgewählten Ländern sowie Warengruppen

Millionen EUR

Bestimmungsland Warengruppe ¹⁾	2019	2020	2021	2022	2023	Januar 2023	Februar 2023	März 2023	April 2023	Mai 2023	Juni 2023	Juli 2023	August 2023	September 2023	Oktober 2023
EU-Länder zusammen ²⁾	20.388	16.015	19.827	23.972	22.381	2.068	2.102	2.142	1.816	1.948	2.134	1.607	1.590	1.860	1.776
Tschechien	2.106	2.047	2.605	3.585	2.615	264	257	273	220	205	220	183	182	191	217
Polen	2.060	1.887	2.232	3.367	2.687	224	227	239	208	209	246	212	223	230	225
Frankreich	2.036	1.744	2.178	2.571	2.468	238	228	228	199	225	253	168	144	212	185
Vereinigtes Königreich	2.408	2.063	2.756	3.252	3.971	363	361	375	300	336	339	263	295	369	361
Vereinigte Staaten von Amerika	3.272	3.045	4.138	5.043	4.636	382	364	387	344	344	440	391	350	438	423
Volksrepublik China	7.153	6.958	7.893	8.704	6.464	621	539	740	559	583	654	446	466	553	422
Erzeugnisse des Maschinenbaus	4.820	4.445	5.088	5.757	5.980	467	495	568	485	487	546	450	500	531	490
Elektrotechnische Erzeugnisse	4.959	4.963	5.996	7.144	6.553	565	533	663	480	514	638	515	527	640	504
Erzeugnisse des Kraftfahrzeugbaus	17.092	14.632	18.692	21.782	20.958	2.016	1.985	2.090	1.791	1.894	2.093	1.339	1.318	1.886	1.631
Insgesamt	40.252	36.879	44.974	53.187	49.948	4.499	4.408	4.892	4.023	4.210	4.736	3.673	3.694	4.393	3.968
Nachrichtlich: Deutschland	1.328.152	1.206.928	1.371.397	1.594.342	1.575.209	128.947	132.058	151.872	120.317	132.706	140.421	127.203	124.270	130.175	132.971

5.1.2. Export (Spezialhandel) nach ausgewählten Ländern sowie Warengruppen

Veränderung gegenüber dem Vorjahreszeitraum in Prozent

Bestimmungsland Warengruppe ¹⁾	2019	2020	2021	2022	2023	Januar 2023	Februar 2023	März 2023	April 2023	Mai 2023	Juni 2023	Juli 2023	August 2023	September 2023	Oktober 2023
EU-Länder zusammen ²⁾	-1,5	-21,4	+23,8	+20,9	-6,6	+13,0	+14,5	+5,2	-1,4	-3,8	-6,4	-15,7	-15,1	-17,5	-11,1
Tschechien	+0,3	-2,8	+27,3	+37,6	-27,1	-10,9	-9,6	-19,1	-29,3	-33,1	-16,1	-31,9	-45,4	-42,6	-24,3
Polen	+0,9	-8,4	+18,3	+50,8	-20,2	-0,2	+3,8	-12,0	-8,7	-20,1	-16,6	-37,6	-38,5	-34,3	-17,3
Frankreich	-11,8	-14,3	+24,9	+18,1	-4,0	+23,4	+38,0	+3,3	-4,8	+9,1	-3,1	-11,4	-10,4	-12,5	-21,2
Vereinigtes Königreich	+0,7	-14,3	+33,6	+18,0	+22,1	+76,4	+52,4	+70,2	+14,4	+20,0	+10,1	+13,0	+45,5	+5,6	+30,0
Vereinigte Staaten von Amerika	-8,9	-6,9	+35,9	+21,9	-8,1	+35,4	+32,9	+23,0	-4,9	-24,1	-3,4	-7,9	-30,8	-25,4	-9,5
Volksrepublik China	+6,7	-2,7	+13,4	+10,3	-25,7	-27,7	-7,8	-11,7	-36,9	-32,7	-15,2	-26,9	-18,4	-33,4	-35,2
Erzeugnisse des Maschinenbaus	+6,7	-7,8	+14,5	+13,1	+3,9	+6,7	+9,7	+10,2	+3,9	+3,7	+1,6	-1,6	+1,9	+6,4	+13,6
Elektrotechnische Erzeugnisse	+5,4	+0,1	+20,8	+19,1	-8,3	+11,9	+0,4	+12,1	-5,6	-18,2	+8,9	-10,1	-16,4	-7,5	-15,2
Erzeugnisse des Kraftfahrzeugbaus	-4,0	-14,4	+27,7	+16,5	-3,8	+23,4	+41,7	+38,3	-6,6	-10,3	-3,4	-10,1	-7,2	-18,5	-16,5
Insgesamt	-0,6	-8,4	+22,0	+18,3	-6,1	+11,0	+15,7	+13,5	-6,3	-11,3	-3,2	-10,4	-12,2	-15,5	-10,6
Nachrichtlich: Deutschland	+0,8	-9,1	+13,6	+16,3	-1,2	+10,6	+6,4	+6,2	-2,4	-3,4	+1,9	-1,6	-4,2	-11,3	-2,0

November 2023	Dezember 2023	Januar 2024	Februar 2024	März 2024	April 2024	Mai 2024	Juni 2024	Juli 2024	August 2024	September 2024	Oktober 2024	November 2024	Dezember 2024	Januar bis Dezember 2024
1.855	1.482	1.907	1.825	1.871	2.163	1.947	1.950	1.792	1.898	2.009	2.091	2.007	1.585	23.046
218	184	247	244	233	229	222	253	203	255	257	291	329	266	3.028
253	191	237	224	224	216	213	241	212	248	246	259	260	213	2.793
211	178	236	186	204	300	246	204	222	201	240	248	232	172	2.691
357	252	357	265	311	340	335	378	247	391	431	470	436	299	4.262
465	307	309	376	468	470	436	424	410	441	435	475	444	393	5.081
522	357	392	517	578	552	598	539	553	570	585	393	379	371	6.026
504	456	480	502	483	533	545	527	541	470	532	496	462	484	6.056
510	467	601	396	460	608	418	492	598	485	384	470	489	448	5.849
1.743	1.172	1.459	1.612	1.902	2.107	1.897	1.795	1.494	2.124	2.279	2.104	1.960	1.513	22.246
4.204	3.247	3.944	3.905	4.237	4.704	4.299	4.251	4.131	4.521	4.605	4.518	4.392	3.643	51.149
140.112	114.157	129.426	132.638	135.725	138.792	128.064	128.429	133.593	120.531	130.166	132.704	131.403	114.560	1.556.030

November 2023	Dezember 2023	Januar 2024	Februar 2024	März 2024	April 2024	Mai 2024	Juni 2024	Juli 2024	August 2024	September 2024	Oktober 2024	November 2024	Dezember 2024	Januar bis Dezember 2024
-17,4	-19,6	-7,8	-13,2	-12,7	+19,1	-0,0	-8,6	+11,5	+19,3	+8,0	+17,7	+8,2	+7,0	+3,0
-34,8	-19,9	-6,4	-4,9	-14,6	+3,7	+8,2	+15,0	+10,5	+40,6	+34,0	+33,9	+50,7	+44,7	+15,8
-15,3	-22,0	+6,0	-1,2	-6,5	+3,9	+1,6	-2,2	+0,1	+11,0	+7,0	+15,2	+2,9	+12,0	+4,0
-20,4	-20,6	-0,9	-18,7	-10,3	+51,0	+9,1	-19,5	+31,6	+40,4	+13,0	+34,6	+10,2	-3,1	+9,0
-7,3	-13,5	-1,4	-26,6	-17,2	+13,5	-0,2	+11,6	-6,0	+32,6	+16,7	+30,0	+22,2	+18,9	+7,3
-7,5	-25,9	-19,0	+3,2	+20,9	+36,3	+26,8	-3,6	+4,7	+25,9	-0,6	+12,3	-4,4	+28,0	+9,6
-25,7	-32,6	-36,9	-4,1	-21,9	-1,3	+2,6	-17,6	+23,9	+22,5	+5,7	-6,9	-27,5	+3,7	-6,8
-7,9	+0,9	+2,7	+1,4	-15,0	+9,8	+12,0	-3,4	+20,1	-5,9	+0,2	+1,3	-8,3	+6,1	+1,3
-18,6	-31,4	+6,4	-25,6	-30,6	+26,8	-18,7	-22,9	+16,3	-8,0	-40,0	-6,7	-4,1	-4,0	-10,7
-20,0	-30,5	-27,6	-18,8	-9,0	+17,6	+0,1	-14,2	+11,6	+61,2	+20,9	+29,0	+12,4	+29,1	+6,1
-15,8	-21,7	-12,3	-11,4	-13,4	+16,9	+2,1	-10,2	+12,4	+22,4	+4,8	+13,9	+4,5	+12,2	+2,4
-3,8	-9,0	+0,4	+0,4	-10,6	+15,4	-3,5	-8,5	+5,0	-3,0	-0,0	-0,2	-6,2	+0,4	-1,2

5.1.3. Export (Spezialhandel) nach ausgewählten Ländern sowie Warengruppen

Trendverlauf (Veränderung der TKK)³⁾

Bestimmungsland Warengruppe ¹⁾	2019	2020	2021	2022	2023	Januar 2023	Februar 2023	März 2023	April 2023	Mai 2023	Juni 2023	Juli 2023	August 2023	September 2023	Oktober 2023
EU-Länder zusammen ²⁾	↘	↘	↗	↗	↘	↗	↗	↗	↗	↘	↘	↘	↘	↘	↘
Tschechien	↗	↘	↗	↗	↘	↘	↘	↘	↘	↘	↘	↘	↘	↘	↘
Polen	↗	↘	↗	↗	↘	↗	↘	↘	↘	↘	↘	↘	↘	↘	↘
Frankreich	↘	↘	↗	↗	↘	↗	↗	↗	↗	↗	↘	↘	↘	↘	↘
Vereinigtes Königreich	↘	↘	↗	↗	↗	↗	↗	↗	↗	↗	↗	↗	↗	↗	↗
Vereinigte Staaten von Amerika	↘	↘	↗	↗	↘	↗	↗	↗	↘	↘	↘	↘	↘	↘	↘
Volksrepublik China	↗	↘	↗	↗	↘	↘	↘	↘	↘	↘	↘	↘	↘	↘	↘
Erzeugnisse des Maschinenbaus	↗	↘	↗	↗	↗	↗	↗	↗	↗	↗	↗	↗	↗	↗	↗
Elektrotechnische Erzeugnisse	↗	↘	↗	↗	↘	↗	↗	↗	↗	↘	↘	↘	↘	↘	↘
Erzeugnisse des Kraftfahrzeugbaus	↘	↘	↗	↗	↘	↗	↗	↗	↗	↗	↘	↘	↘	↘	↘
Insgesamt	↘	↘	↗	↗	↘	↗	↗	↗	↗	↘	↘	↘	↘	↘	↘

Ab Juni 2024 vorläufige Werte.

Die Jahreswerte (Millionen EUR) entsprechen der Summe der Monatswerte.

1) Gemäß Gliederung nach Warengruppen und Warenuntergruppen der Ernährungswirtschaft und der gewerblichen Wirtschaft (EGW 2002).

2) Ab Januar 2020 ohne Vereinigtes Königreich.

3) Trend-Konjunktur-Komponente mit Extremwert-, Saison- und (wochentäglicher) Kalendereinrichtung gemäß Berliner Verfahren (BV4.1); zur Pfeilspezifikation siehe "Vorbemerkungen".

[Zeichenerklärung](#)

November 2023	Dezember 2023	Januar 2024	Februar 2024	März 2024	April 2024	Mai 2024	Juni 2024	Juli 2024	August 2024	September 2024	Oktober 2024	November 2024	Dezember 2024	Januar bis Dezember 2024
↓	↘	↘	↘	↘	↘	↘	↑	↑	↑	↑	↑	↑	↑	↑
↓	↘	↘	↘	↘	↘	↑	↑	↑	↑	↑	↑	↑	↑	↑
↓	↘	↘	↘	↘	↘	↑	↑	↑	↑	↑	↑	↑	↑	↑
↓	↘	↘	↘	↘	↘	↑	↑	↑	↑	↑	↗	↑	↑	↑
↗	↘	↘	↘	↘	↘	↓	↑	↑	↑	↑	↑	↑	↑	↑
↓	↘	↘	↘	↑	↑	↑	↑	↑	↑	↑	↑	↗	↑	↑
↓	↘	↘	↘	↘	↘	↓	↓	↓	↗	↗	↓	↓	↓	↓
↑	↑	↑	↑	↑	↑	↑	↑	↑	↗	↗	↗	↑	↑	↑
↓	↓	↓	↓	↓	↓	↓	↓	↓	↓	↓	↓	↓	↓	↓
↓	↘	↘	↘	↘	↘	↘	↑	↑	↑	↑	↑	↑	↑	↑
↓	↘	↘	↘	↘	↘	↘	↑	↑	↑	↑	↑	↑	↑	↑

5. Außenhandel ab 2019**5.2.1. Import (Generalhandel) nach ausgewählten Ländern sowie Warengruppen**

Millionen EUR

Herkunftsland Warengruppe ¹⁾	2019	2020	2021	2022	2023	Januar 2023	Februar 2023	März 2023	April 2023	Mai 2023	Juni 2023	Juli 2023	August 2023	September 2023	Oktober 2023
EU-Länder zusammen ²⁾	17.135	16.950	20.030	21.183	22.110	1.831	1.851	2.296	1.727	1.909	2.047	1.623	1.696	1.806	1.820
Tschechien	4.934	4.820	5.192	4.290	4.228	351	366	410	341	381	402	312	293	335	359
Polen	2.205	2.551	2.939	3.338	3.242	294	292	355	281	291	279	234	224	267	254
Frankreich	1.010	865	1.138	1.213	1.499	122	128	234	108	123	134	105	101	120	109
Vereinigtes Königreich	705	685	592	576	643	53	43	83	41	117	44	49	35	41	46
Vereinigte Staaten von Amerika	3.082	2.556	2.364	1.843	1.775	124	136	128	103	117	138	123	106	105	127
Volksrepublik China	1.532	1.855	2.418	3.717	4.463	341	323	406	413	427	410	421	386	383	333
Erzeugnisse des Maschinenbaus	2.262	2.355	3.160	3.592	3.560	305	277	351	286	294	341	329	245	304	300
Elektrotechnische Erzeugnisse	4.423	5.174	6.352	8.588	9.966	830	786	1.007	876	914	956	794	797	825	774
Erzeugnisse des Kraftfahrzeugbaus	5.641	5.845	5.912	4.644	5.143	415	460	506	389	475	515	358	306	412	454
Insgesamt	26.783	27.093	32.455	35.254	36.178	2.962	2.973	3.640	2.839	3.194	3.317	2.834	2.774	2.890	2.960
Nachrichtlich: Deutschland	1.109.201	1.029.676	1.201.952	1.514.331	1.365.609	118.874	114.107	128.762	107.068	119.715	119.079	110.953	105.854	111.441	114.142

5.2.2. Import (Generalhandel) nach ausgewählten Ländern sowie Warengruppen

Veränderung gegenüber dem Vorjahreszeitraum in Prozent

Herkunftsland Warengruppe ¹⁾	2019	2020	2021	2022	2023	Januar 2023	Februar 2023	März 2023	April 2023	Mai 2023	Juni 2023	Juli 2023	August 2023	September 2023	Oktober 2023
EU-Länder zusammen ²⁾	+2,5	-1,1	+18,2	+5,8	+4,4	+17,9	+16,8	+20,9	-1,7	-2,7	+7,0	-5,8	+8,4	-12,0	+3,8
Tschechien	+6,5	-2,3	+7,7	-17,4	-1,5	+8,4	+23,4	+17,1	-11,4	-21,3	+2,6	-9,3	-4,1	-11,8	+5,8
Polen	+7,1	+15,7	+15,2	+13,6	-2,9	+25,9	+18,1	+15,1	+2,3	-2,4	-4,1	-16,4	-15,1	-17,6	-14,8
Frankreich	-4,0	-14,4	+31,5	+6,6	+23,6	+33,4	+21,5	+112,6	+11,5	+21,5	+12,6	+13,3	+25,3	+10,7	-1,2
Vereinigtes Königreich	-24,1	-2,9	-13,5	-2,8	+11,6	+28,6	-13,6	+35,5	-12,4	+76,0	-4,6	+23,9	+3,2	-32,0	+8,8
Vereinigte Staaten von Amerika	+93,5	-17,0	-7,5	-22,0	-3,7	-40,7	-24,9	-9,8	-24,6	-13,2	-46,5	+8,9	-22,7	-17,7	-5,5
Volksrepublik China	+8,8	+21,1	+30,3	+53,7	+20,1	+10,4	+45,0	+58,0	+70,3	+64,6	+59,1	+67,3	+34,4	+2,1	-19,7
Erzeugnisse des Maschinenbaus	+5,3	+4,1	+34,2	+13,7	-0,9	-14,7	+0,6	+0,0	+12,4	-1,0	+18,1	+26,5	+0,3	-25,6	+4,1
Elektrotechnische Erzeugnisse	+5,9	+17,0	+22,8	+35,2	+16,0	+32,7	+38,4	+51,1	+39,8	+38,0	+42,1	+23,9	+17,1	-1,9	-11,9
Erzeugnisse des Kraftfahrzeugbaus	+4,5	+3,6	+1,1	-21,4	+10,7	+12,5	+28,1	+35,2	-6,7	-10,2	+21,7	+9,6	+12,3	-7,7	+13,5
Insgesamt	+8,3	+1,2	+19,8	+8,6	+2,6	+3,3	+13,0	+19,4	+1,1	+3,3	+5,2	+4,1	+4,6	-14,1	-2,0
Nachrichtlich: Deutschland	+1,3	-7,2	+16,7	+26,0	-9,8	+6,8	+2,7	-4,2	-12,1	-10,4	-7,5	-11,0	-18,2	-20,1	-12,3

November 2023	Dezember 2023	Januar 2024	Februar 2024	März 2024	April 2024	Mai 2024	Juni 2024	Juli 2024	August 2024	September 2024	Oktober 2024	November 2024	Dezember 2024	Januar bis Dezember 2024
1.958	1.547	1.744	1.786	1.946	2.008	1.868	1.899	1.813	1.806	1.960	1.828	1.861	1.517	22.039
374	303	361	346	395	432	401	394	320	386	395	355	420	272	4.477
257	216	223	226	276	286	260	269	273	264	277	282	263	246	3.145
122	93	102	113	126	114	101	123	122	96	88	81	71	76	1.215
49	42	58	41	51	61	57	53	59	61	99	110	51	57	756
118	448	114	98	87	94	130	74	75	81	104	74	102	107	1.140
364	256	305	354	400	379	402	368	389	399	423	360	376	326	4.481
295	234	258	229	239	259	238	208	264	208	226	210	246	247	2.831
848	560	716	794	829	830	848	765	830	836	931	730	778	652	9.539
476	377	546	412	486	540	490	457	398	465	453	389	479	311	5.425
3.030	2.764	2.715	2.763	2.985	3.152	2.999	2.883	2.884	2.939	3.146	2.897	2.943	2.511	34.818
117.062	98.553	108.962	109.484	113.407	116.553	107.181	107.798	114.771	103.532	112.267	118.941	111.633	101.334	1.325.862

November 2023	Dezember 2023	Januar 2024	Februar 2024	März 2024	April 2024	Mai 2024	Juni 2024	Juli 2024	August 2024	September 2024	Oktober 2024	November 2024	Dezember 2024	Januar bis Dezember 2024
+4,3	+0,2	-4,7	-3,5	-15,2	+16,3	-2,1	-7,2	+11,7	+6,5	+8,5	+0,5	-4,9	-1,9	-0,3
+6,7	-10,6	+3,0	-5,4	-3,7	+26,8	+5,2	-2,2	+2,4	+31,8	+18,0	-1,2	+12,4	-10,2	+5,9
-11,9	-5,5	-24,0	-22,5	-22,3	+1,8	-10,9	-3,5	+16,9	+17,8	+3,7	+11,4	+2,2	+14,0	-3,0
+12,2	+6,0	-16,9	-11,2	-46,5	+5,2	-17,5	-8,2	+17,2	-4,5	-26,5	-25,6	-41,8	-17,7	-19,0
+8,0	-1,4	+9,4	-6,2	-38,5	+49,4	-51,3	+20,0	+19,9	+74,7	+139,8	+139,8	+2,6	+35,6	+17,6
-6,0	+215,0	-7,9	-28,2	-32,5	-8,2	+10,6	-46,6	-38,5	-23,2	-1,2	-41,9	-14,0	-76,1	-35,8
-16,6	-36,5	-10,5	+9,6	-1,6	-8,1	-5,8	-10,2	-7,6	+3,4	+10,4	+8,1	+3,3	+27,2	+0,4
-5,7	-8,5	-15,6	-17,4	-32,0	-9,5	-19,1	-39,0	-19,6	-15,0	-25,7	-30,1	-16,4	+5,6	-20,5
-10,7	-27,9	-13,8	+1,0	-17,7	-5,2	-7,2	-20,0	+4,5	+5,0	+12,9	-5,7	-8,2	+16,3	-4,3
+17,1	+17,6	+31,6	-10,4	-3,9	+39,1	+3,2	-11,4	+11,1	+52,1	+9,8	-14,4	+0,5	-17,6	+5,5
-5,6	+2,8	-8,3	-7,1	-18,0	+11,0	-6,1	-13,1	+1,8	+6,0	+8,9	-2,1	-2,9	-9,2	-3,8
-12,7	-14,9	-8,3	-4,1	-11,9	+8,9	-10,5	-9,5	+3,4	-2,2	+0,7	+4,2	-4,6	+2,8	-2,9

5.2.3. Import (Generalhandel) nach ausgewählten Ländern sowie Warengruppen

Trendverlauf (Veränderung der TKK)³⁾

Herkunftsland Warengruppe ¹⁾	2019	2020	2021	2022	2023	Januar 2023	Februar 2023	März 2023	April 2023	Mai 2023	Juni 2023	Juli 2023	August 2023	September 2023	Oktober 2023
EU-Länder zusammen ²⁾	↗	↑	↑	↑	↑	↑	↑	↑	↑	↑	↑	↗	↗	↗	↗
Tschechien	↑	↘	↘	↘	↘	↘	↘	↘	↘	↘	↘	↘	↘	↘	↘
Polen	↑	↑	↑	↑	↘	↗	↗	↗	↘	↘	↘	↘	↘	↘	↘
Frankreich	↘	↘	↑	↑	↗	↑	↑	↑	↑	↗	↗	↗	↗	↗	↗
Vereinigtes Königreich	↘	↘	↘	↘	↘	↘	↘	↘	↘	↘	↘	↘	↘	↘	↘
Vereinigte Staaten von Amerika	↑	↘	↘	↘	↘	↘	↘	↘	↘	↘	↘	↘	↘	↘	↘
Volksrepublik China	↑	↑	↑	↑	↗	↑	↑	↑	↑	↑	↗	↗	↗	↗	↗
Erzeugnisse des Maschinenbaus	↑	↘	↑	↗	↘	↘	↘	↑	↑	↗	↗	↗	↗	↘	↘
Elektrotechnische Erzeugnisse	↑	↑	↑	↑	↗	↑	↑	↑	↑	↗	↗	↗	↗	↗	↗
Erzeugnisse des Kraftfahrzeugbaus	↑	↑	↘	↘	↑	↘	↑	↑	↑	↑	↑	↑	↑	↑	↑
Insgesamt	↗	↑	↑	↑	↗	↑	↑	↑	↗	↗	↗	↗	↘	↘	↘

Ab Juni 2024 vorläufige Werte.

Die Jahreswerte (Millionen EUR) entsprechen der Summe der Monatswerte.

1) Gemäß Gliederung nach Warengruppen und Warenuntergruppen der Ernährungswirtschaft und der gewerblichen Wirtschaft (EGW 2002).

2) Ab Januar 2020 ohne Vereinigtes Königreich.

3) Trend-Konjunktur-Komponente mit Extremwert-, Saison- und (wochentäglicher) Kalendereinrichtung gemäß Berliner Verfahren (BV4.1); zur Pfeilspezifikation siehe "Vorbemerkungen".

[Zeichenerklärung](#)

November 2023	Dezember 2023	Januar 2024	Februar 2024	März 2024	April 2024	Mai 2024	Juni 2024	Juli 2024	August 2024	September 2024	Oktober 2024	November 2024	Dezember 2024	Januar bis Dezember 2024
↗	↗	↘	↘	↘	↘	↘	↘	↘	↘	↗	↗	↗	↗	↘
↘	↗	↗	↗	↗	↗	↗	↗	↗	↗	↗	↗	↗	↗	↗
↘	↘	↘	↘	↘	↘	↘	↘	↘	↘	↘	↘	↘	↘	↘
↗	↘	↘	↘	↘	↘	↘	↘	↘	↘	↘	↘	↘	↘	↘
↗	↗	↗	↗	↗	↗	↗	↗	↗	↗	↗	↗	↗	↗	↗
↘	↘	↘	↘	↘	↘	↘	↘	↘	↘	↘	↘	↘	↘	↘
↘	↘	↘	↘	↘	↘	↘	↘	↘	↘	↘	↘	↘	↘	↘
↗	↗	↘	↘	↘	↘	↘	↘	↘	↘	↘	↗	↗	↗	↘
↘	↘	↘	↘	↘	↘	↘	↘	↘	↘	↘	↘	↘	↘	↘
↗	↗	↗	↗	↗	↗	↗	↗	↗	↗	↗	↗	↗	↗	↗
↘	↘	↘	↘	↘	↘	↘	↘	↘	↘	↘	↘	↘	↘	↘

6. Weitere (unternehmensnahe) Dienstleistungsbereiche ab 2021**6.1.1. Umsatz in jeweiligen Preisen (nominal) in den Bereichen Verkehr und Lagerei, Information und Kommunikation, Grundstücks- und Wohnungswesen, Erbringung von freiberuflichen, wissenschaftlichen und technischen Dienstleistungen¹⁾**
2015 = 100

Wirtschaftszweig (WZ 2008)	2019	2020	2021	2022	2023	Januar 2023	Februar 2023	März 2023	April 2023	Mai 2023	Juni 2023	Juli 2023
Verkehr und Lagerei	.	.	129,7	151,6	149,9	137,9	136,4	163,1	148,2	147,3	142,4	145,3
Information und Kommunikation	.	.	107,8	116,2	118,9	116,7	96,1	115,3	99,7	116,5	124,3	108,6
Grundstücks- und Wohnungswesen	.	.	88,0	90,8	81,9	62,1	58,7	57,5	74,6	73,9	100,6	86,0
Freiberufliche, wissenschaftliche und technische Dienstleistungen ¹⁾	.	.	120,1	132,1	146,2	117,5	128,8	147,9	133,0	151,7	159,8	144,3
Sonstige wirtschaftliche Dienstleistungen	.	.	121,8	138,9	150,5	131,0	125,6	156,8	142,5	165,1	144,6	153,6
Insgesamt ohne Grundstücks- und Wohnungswesen	.	.	120,9	136,6	142,1	127,3	123,2	147,5	132,6	144,9	142,2	138,4
Insgesamt	.	.	116,5	130,4	133,9	118,5	114,4	135,3	124,7	135,3	136,6	131,3
Nachrichtlich: Deutschland	113,9	103,9	117,2	132,1	134,7	118,9	115,5	141,5	125,2	136,9	137,8	135,1

6.1.2. Umsatz in jeweiligen Preisen (nominal) in den Bereichen Verkehr und Lagerei, Information und Kommunikation, Grundstücks- und Wohnungswesen, Erbringung von freiberuflichen, wissenschaftlichen und technischen Dienstleistungen¹⁾
Veränderung gegenüber dem Vorjahreszeitraum in Prozent

Wirtschaftszweig (WZ 2008)	2019	2020	2021	2022	2023	Januar 2023	Februar 2023	März 2023	April 2023	Mai 2023	Juni 2023	Juli 2023
Verkehr und Lagerei	.	.	+14,7	+16,9	-1,2	+8,3	+6,1	+3,4	-3,1	-7,6	-1,5	-6,7
Information und Kommunikation	.	.	+1,4	+7,9	+2,3	+8,6	-1,0	+5,4	-5,4	+4,2	+6,1	-1,8
Grundstücks- und Wohnungswesen	.	.	+40,1	+3,2	-9,8	-11,3	-14,6	-13,8	-21,6	-10,5	-12,0	-8,9
Freiberufliche, wissenschaftliche und technische Dienstleistungen ¹⁾	.	.	+2,6	+10,0	+10,7	+8,6	+19,1	+14,9	+9,4	+11,1	+14,8	+14,8
Sonstige wirtschaftliche Dienstleistungen	.	.	+12,3	+14,0	+8,4	+16,2	+8,8	+12,8	+8,2	+11,1	+9,8	+7,4
Insgesamt ohne Grundstücks- und Wohnungswesen	.	.	+8,6	+13,0	+4,0	+10,1	+7,8	+8,0	+1,3	+2,5	+5,9	+1,5
Insgesamt	.	.	+11,2	+12,0	+2,7	+8,3	+5,9	+6,5	-1,0	+1,4	+3,8	+0,5
Nachrichtlich: Deutschland	+2,3	-8,8	+12,8	+12,7	+2,0	+6,1	+4,1	+5,9	+1,5	+0,9	+2,6	+1,3

Ab Januar 2023 vorläufige Werte.

Die Jahreswerte (2015 = 100) entsprechen dem (arithmetischen) Mittel der Monatswerte.

1) Ohne Verwaltung und Führung von Unternehmen, Forschung und Entwicklung sowie Veterinärwesen.

[Zeichenerklärung](#)

irtschaftlichen und technischen Dienstleistungen sowie Erbringung von sonstigen wirtschaftlichen Dienstleistungen

August 2023	September 2023	Oktober 2023	November 2023	Dezember 2023	Januar 2024	Februar 2024	März 2024	April 2024	Mai 2024	Juni 2024	Juli 2024	August 2024	September 2024	Oktober 2024	November 2024	Dezember 2024	Januar bis Dezember 2024
147,2	155,3	160,1	161,6	153,5	139,8	145,8	157,3	166,5	155,3	145,7	155,6	156,0	157,5	163,4	162,7	153,3	154,9
109,8	111,4	108,7	117,4	201,9	128,2	113,6	114,1	114,1	119,8	128,8	112,3	113,7	118,1	114,9	131,2	213,3	126,8
93,9	89,8	79,4	84,6	121,4	60,7	59,7	56,6	76,3	69,6	98,0	82,8	92,6	96,5	93,7	86,3	127,4	83,4
144,0	152,1	131,8	161,8	181,5	121,7	122,9	138,9	157,9	147,4	155,8	144,3	135,0	159,5	133,3	160,6	189,5	147,2
152,8	157,0	153,1	160,5	163,7	138,0	137,4	158,5	157,0	168,9	145,7	160,8	159,8	163,1	164,8	164,1	173,9	157,7
139,1	144,8	140,8	151,1	172,7	133,0	131,8	143,7	150,5	148,4	143,8	144,4	142,7	150,0	146,3	155,3	179,1	147,4
133,0	137,4	132,5	142,1	165,7	123,2	122,0	131,9	140,5	137,7	137,6	136,0	135,9	142,8	139,2	145,9	172,1	138,7
133,4	135,0	135,3	140,3	160,9	121,7	122,5	139,1	136,5	138,7	137,2	143,9	134,6	139,7	144,8	143,5	165,3	139,0

irtschaftlichen und technischen Dienstleistungen sowie Erbringung von sonstigen wirtschaftlichen Dienstleistungen

August 2023	September 2023	Oktober 2023	November 2023	Dezember 2023	Januar 2024	Februar 2024	März 2024	April 2024	Mai 2024	Juni 2024	Juli 2024	August 2024	September 2024	Oktober 2024	November 2024	Dezember 2024	Januar bis Dezember 2024
-2,3	-4,8	+4,4	-3,3	-3,5	+1,4	+6,8	-3,6	+12,3	+5,4	+2,3	+7,1	+5,9	+1,5	+2,1	+0,7	-0,1	+3,3
+6,3	-0,9	+5,2	-3,1	+3,1	+9,9	+18,3	-1,1	+14,5	+2,9	+3,6	+3,4	+3,6	+6,0	+5,7	+11,8	+5,7	+6,6
-8,2	-3,4	-5,9	-0,7	-8,7	-2,4	+1,8	-1,6	+2,2	-5,8	-2,6	-3,8	-1,3	+7,4	+18,1	+2,0	+4,9	+1,8
+15,6	+7,5	+5,0	+7,3	+4,1	+3,6	-4,6	-6,1	+18,7	-2,9	-2,5	—	-6,3	+4,9	+1,2	-0,7	+4,4	+0,7
+9,5	+7,5	+4,5	+5,2	+2,7	+5,3	+9,4	+1,1	+10,2	+2,3	+0,8	+4,7	+4,6	+3,9	+7,6	+2,2	+6,2	+4,8
+5,4	+1,1	+4,7	+0,8	+1,1	+4,5	+7,0	-2,6	+13,5	+2,4	+1,1	+4,3	+2,6	+3,6	+3,9	+2,7	+3,7	+3,7
+4,0	+0,7	+3,7	+0,7	—	+4,0	+6,6	-2,5	+12,6	+1,8	+0,8	+3,6	+2,2	+3,9	+5,0	+2,7	+3,9	+3,6
+2,0	-0,9	+2,4	+0,9	-2,0	+2,4	+6,1	-1,7	+9,0	+1,3	-0,4	+6,5	+0,9	+3,5	+7,0	+2,3	+2,7	+3,2

6. Weitere (unternehmensnahe) Dienstleistungsbereiche ab 2021

6.2.1. Umsatz in konstanten Preisen (real) in den Bereichen Verkehr und Lagerei, Information und Kommunikation, Grundstücks- und Wohnungswesen, Erbringung von freiberuflichen, wissenschaftlichen und technischen Dienstleistungen 2015 = 100

Wirtschaftszweig (WZ 2008)	2019	2020	2021	2022	2023	Januar 2023	Februar 2023	März 2023	April 2023	Mai 2023	Juni 2023	Juli 2023
Verkehr und Lagerei	.	.	115,9	125,1	128,8	116,8	115,9	138,7	128,4	127,0	123,8	125,8
Information und Kommunikation	.	.	105,2	112,0	111,3	110,5	90,5	108,3	93,4	109,3	116,3	101,3
Grundstücks- und Wohnungswesen	.	.	81,1	82,2	72,9	55,8	52,7	51,5	66,7	66,0	89,6	76,5
Freiberufliche, wissenschaftliche und technische Dienstleistungen ¹⁾	.	.	108,7	114,9	121,8	99,9	108,1	123,9	111,2	126,6	133,2	120,2
Sonstige wirtschaftliche Dienstleistungen	.	.	108,2	118,3	120,4	108,5	102,8	127,6	115,7	132,7	115,3	120,3
Insgesamt ohne Grundstücks- und Wohnungswesen	.	.	110,3	118,5	121,5	110,1	105,6	126,2	114,0	124,0	122,2	117,8
Insgesamt	.	.	106,3	113,6	114,9	102,7	98,4	116,1	107,6	116,2	117,8	112,2
Nachrichtlich: Deutschland	109,2	98,7	105,6	113,8	116,2	103,2	100,2	122,2	108,1	117,9	119,3	116,5

6.2.2. Umsatz in konstanten Preisen (real) in den Bereichen Verkehr und Lagerei, Information und Kommunikation, Grundstücks- und Wohnungswesen, Erbringung von freiberuflichen, wissenschaftlichen und technischen Dienstleistungen 2015 = 100 Veränderung gegenüber dem Vorjahreszeitraum in Prozent

Wirtschaftszweig (WZ 2008)	2019	2020	2021	2022	2023	Januar 2023	Februar 2023	März 2023	April 2023	Mai 2023	Juni 2023	Juli 2023
Verkehr und Lagerei	.	.	+7,8	+7,9	+3,0	+7,3	+5,9	+4,4	+1,1	-3,0	+5,6	—
Information und Kommunikation	.	.	+0,5	+6,4	-0,7	+6,2	-3,7	+2,1	-8,2	+1,2	+2,9	-5,1
Grundstücks- und Wohnungswesen	.	.	+38,2	+1,4	-11,4	-12,9	-16,1	-15,3	-23,0	-12,0	-13,5	-10,5
Freiberufliche, wissenschaftliche und technische Dienstleistungen ¹⁾	.	.	-0,3	+5,7	+6,0	+3,7	+12,9	+9,2	+4,1	+6,1	+9,9	+9,9
Sonstige wirtschaftliche Dienstleistungen	.	.	+8,8	+9,4	+1,8	+8,6	+1,4	+4,2	+1,4	+3,2	+2,9	+1,0
Insgesamt ohne Grundstücks- und Wohnungswesen	.	.	+4,6	+7,4	+2,5	+6,6	+4,2	+4,8	-0,2	+1,1	+5,4	+1,0
Insgesamt	.	.	+7,3	+6,8	+1,2	+4,9	+2,4	+3,3	-2,6	-0,1	+3,0	-0,2
Nachrichtlich: Deutschland	+1,2	-9,6	+7,0	+7,8	+2,1	+5,2	+2,1	+4,5	+0,6	+2,5	+5,0	+3,6

Ab Januar 2023 vorläufige Werte.

Die Jahreswerte (2015 = 100) entsprechen dem (arithmetischen) Mittel der Monatswerte.

1) Ohne Verwaltung und Führung von Unternehmen, Forschung und Entwicklung sowie Veterinärwesen.

[Zeichenerklärung](#)

aftlichen und technischen Dienstleistungen sowie Erbringung von sonstigen wirtschaftlichen Dienstleistungen

August 2023	September 2023	Oktober 2023	November 2023	Dezember 2023	Januar 2024	Februar 2024	März 2024	April 2024	Mai 2024	Juni 2024	Juli 2024	August 2024	September 2024	Oktober 2024	November 2024	Dezember 2024	Januar bis Dezember 2024
127,8	133,2	136,6	138,5	133,0	121,9	127,0	134,3	142,8	130,3	120,8	127,0	129,0	128,5	132,3	135,3	128,7	129,8
102,2	104,1	101,5	109,3	188,3	119,1	104,8	105,1	105,1	110,5	118,9	103,3	104,2	108,8	105,6	120,9	197,5	117,0
83,3	79,7	70,2	74,8	107,3	53,4	52,5	49,6	66,7	60,8	85,5	72,0	80,5	83,8	81,2	74,8	110,3	72,6
119,8	126,8	109,4	133,6	148,9	99,7	100,2	112,6	127,9	119,2	126,0	116,7	109,3	128,8	107,7	129,8	152,9	119,2
119,7	123,7	120,9	128,3	130,0	109,8	107,8	124,2	123,1	130,8	112,5	122,1	121,4	124,4	125,7	127,9	133,7	122,0
118,5	123,1	119,5	128,5	148,5	114,1	112,2	120,9	126,8	123,5	119,6	118,3	117,6	123,1	119,6	129,2	150,7	123,0
113,7	117,2	112,8	121,2	142,9	105,9	104,1	111,2	118,6	115,0	115,0	112,0	112,5	117,8	114,4	121,8	145,2	116,1
114,6	115,8	116,3	120,9	138,8	103,9	104,0	117,3	114,6	115,6	114,5	118,9	111,1	115,6	120,1	120,1	139,5	116,3

aftlichen und technischen Dienstleistungen sowie Erbringung von sonstigen wirtschaftlichen Dienstleistungen

August 2023	September 2023	Oktober 2023	November 2023	Dezember 2023	Januar 2024	Februar 2024	März 2024	April 2024	Mai 2024	Juni 2024	Juli 2024	August 2024	September 2024	Oktober 2024	November 2024	Dezember 2024	Januar bis Dezember 2024
+5,5	+0,2	+9,6	+0,5	+0,8	+4,4	+9,6	-3,2	+11,3	+2,6	-2,5	+0,9	+0,9	-3,5	-3,1	-2,3	-3,3	+0,8
+2,7	-3,9	+2,1	-5,9	+0,7	+7,8	+15,8	-3,0	+12,6	+1,1	+2,2	+2,0	+2,0	+4,6	+4,1	+10,6	+4,8	+5,1
-9,8	-5,1	-7,5	-2,3	-10,3	-4,4	-0,3	-3,7	—	-7,8	-4,6	-5,9	-3,4	+5,2	+15,6	-0,1	+2,7	-0,3
+10,7	+3,4	+1,0	+3,4	+0,2	-0,1	-7,3	-9,1	+15,0	-5,9	-5,4	-2,9	-8,8	+1,6	-1,6	-2,9	+2,7	-2,1
+2,9	+1,1	-1,0	-0,7	-1,7	+1,3	+4,9	-2,7	+6,4	-1,4	-2,4	+1,4	+1,5	+0,6	+4,0	-0,3	+2,9	+1,2
+5,4	+0,2	+4,0	-0,5	+0,2	+3,7	+6,3	-4,2	+11,2	-0,4	-2,1	+0,4	-0,8	—	+0,1	+0,6	+1,5	+1,2
+3,6	-0,3	+2,9	-0,7	-1,0	+3,1	+5,8	-4,2	+10,3	-1,0	-2,4	-0,1	-1,0	+0,5	+1,5	+0,5	+1,6	+1,0
+3,7	-0,5	+2,6	+0,6	-3,1	+0,7	+3,8	-4,0	+6,0	-2,0	-4,0	+2,1	-3,1	-0,2	+3,3	-0,7	+0,5	+0,1

6. Weitere (unternehmensnahe) Dienstleistungsbereiche ab 2021

6.3.1. Beschäftigte in den Bereichen Verkehr und Lagerei, Information und Kommunikation, Grundstücks- und Wohnungswesen, Erbringung von freiberuflichen, wissenschaftlichen und technischen Dienstleistungen 2015 = 100

Wirtschaftszweig (WZ 2008)	2019	2020	2021	2022	2023	Januar 2023	Februar 2023	März 2023	April 2023	Mai 2023	Juni 2023	Juli 2023
Verkehr und Lagerei	.	.	111,6	110,9	107,6	108,9	108,4	107,4	107,6	107,6	107,5	106,8
Information und Kommunikation	.	.	111,2	115,4	120,5	118,6	119,5	120,2	119,6	119,6	121,1	120,7
Grundstücks- und Wohnungswesen	.	.	104,8	105,6	103,6	98,7	98,3	98,3	99,0	98,7	99,4	109,2
Freiberufliche, wissenschaftliche und technische Dienstleistungen ¹⁾	.	.	106,6	110,2	112,8	109,3	110,2	110,7	111,1	111,7	112,6	113,8
Sonstige wirtschaftliche Dienstleistungen	.	.	94,5	94,6	94,6	95,5	95,5	95,3	95,1	95,6	96,0	94,3
Insgesamt ohne Grundstücks- und Wohnungswesen	.	.	103,5	104,4	104,5	104,4	104,6	104,3	104,3	104,6	105,1	104,3
Insgesamt	.	.	103,5	104,5	104,5	104,1	104,2	104,0	104,0	104,3	104,8	104,6
Nachrichtlich: Deutschland	103,3	101,3	104,6	106,4	107,5	108,0	108,0	108,0	107,6	107,7	107,7	107,1

6.3.2. Beschäftigte in den Bereichen Verkehr und Lagerei, Information und Kommunikation, Grundstücks- und Wohnungswesen, Erbringung von freiberuflichen, wissenschaftlichen und technischen Dienstleistungen Veränderung gegenüber dem Vorjahreszeitraum in Prozent

Wirtschaftszweig (WZ 2008)	2019	2020	2021	2022	2023	Januar 2023	Februar 2023	März 2023	April 2023	Mai 2023	Juni 2023	Juli 2023
Verkehr und Lagerei	.	.	+9,1	-0,6	-3,0	-4,1	-4,1	-4,3	-3,4	-3,2	-3,0	-3,0
Information und Kommunikation	.	.	+1,2	+3,8	+4,5	+4,5	+4,4	+5,4	+4,4	+4,4	+5,2	+4,8
Grundstücks- und Wohnungswesen	.	.	+10,1	+0,8	-1,9	-2,8	-3,2	-3,5	-3,6	-3,7	-2,7	-0,7
Freiberufliche, wissenschaftliche und technische Dienstleistungen ¹⁾	.	.	+1,1	+3,4	+2,4	+1,8	+2,5	+2,6	+1,9	+2,3	+3,0	+2,7
Sonstige wirtschaftliche Dienstleistungen	.	.	+3,3	+0,1	—	-0,1	-0,5	-1,3	-1,0	-1,0	-0,8	+1,3
Insgesamt ohne Grundstücks- und Wohnungswesen	.	.	+4,3	+0,9	+0,1	-0,4	-0,5	-0,7	-0,5	-0,4	-0,1	+0,7
Insgesamt	.	.	+4,6	+0,9	-0,1	-0,6	-0,6	-0,9	-0,7	-0,6	-0,2	+0,6
Nachrichtlich: Deutschland	-0,7	-1,9	+3,3	+1,7	+1,0	+1,8	+1,6	+1,5	+1,3	+1,2	+1,3	+1,0

Ab Januar 2023 vorläufige Werte.

Die Jahreswerte (2015 = 100) entsprechen dem (arithmetischen) Mittel der Monatswerte.

1) Ohne Verwaltung und Führung von Unternehmen, Forschung und Entwicklung sowie Veterinärwesen.

[Zeichenerklärung](#)

ien Dienstleistungen sowie Erbringung von sonstigen wirtschaftlichen Dienstleistungen

August 2023	September 2023	Oktober 2023	November 2023	Dezember 2023	Januar 2024	Februar 2024	März 2024	April 2024	Mai 2024	Juni 2024	Juli 2024	August 2024	September 2024	Oktober 2024	November 2024	Dezember 2024	Januar bis Dezember 2024
106,8	107,8	107,7	107,8	106,6	107,7	107,4	106,2	106,8	106,5	105,3	105,1	105,0	105,8	105,9	106,2	106,0	106,2
120,1	121,5	122,1	121,6	121,7	121,6	122,2	122,7	122,3	122,5	125,7	124,7	124,5	125,0	125,7	126,7	127,3	124,2
109,2	108,8	108,4	107,9	107,4	98,2	97,8	98,1	97,2	97,2	97,4	107,4	107,3	106,5	106,3	106,5	106,1	102,2
114,1	114,3	115,4	115,5	115,2	112,6	112,5	113,0	113,6	113,9	115,0	115,8	116,5	116,1	116,7	116,8	116,2	114,9
94,9	95,4	93,8	92,5	91,1	93,8	93,1	92,8	93,0	92,9	92,4	91,2	92,1	92,4	90,3	89,4	87,8	91,8
104,6	105,3	104,8	104,3	103,3	104,3	104,0	103,6	104,0	103,9	103,9	103,4	103,8	104,1	103,5	103,3	102,5	103,7
104,9	105,5	105,0	104,5	103,5	103,9	103,6	103,3	103,6	103,5	103,5	103,6	104,0	104,3	103,6	103,5	102,7	103,6
107,0	107,3	107,8	107,7	106,3	107,4	107,2	107,2	106,9	106,7	106,6	106,3	106,1	106,4	106,7	106,7	105,1	106,6

ien Dienstleistungen sowie Erbringung von sonstigen wirtschaftlichen Dienstleistungen

August 2023	September 2023	Oktober 2023	November 2023	Dezember 2023	Januar 2024	Februar 2024	März 2024	April 2024	Mai 2024	Juni 2024	Juli 2024	August 2024	September 2024	Oktober 2024	November 2024	Dezember 2024	Januar bis Dezember 2024
-2,7	-2,6	-1,7	-1,7	-2,3	-1,1	-0,9	-1,1	-0,7	-1,1	-2,0	-1,6	-1,8	-1,9	-1,6	-1,5	-0,6	-1,3
+5,2	+4,8	+4,0	+3,2	+3,2	+2,5	+2,2	+2,1	+2,3	+2,4	+3,9	+3,4	+3,6	+2,9	+2,9	+4,3	+4,6	+3,1
-0,5	-0,6	-0,7	-0,6	-0,6	-0,5	-0,5	-0,2	-1,8	-1,6	-2,0	-1,7	-1,8	-2,2	-1,9	-1,3	-1,3	-1,4
+2,6	+2,1	+2,6	+2,4	+2,5	+3,0	+2,1	+2,1	+2,2	+2,0	+2,2	+1,8	+2,2	+1,5	+1,1	+1,1	+0,9	+1,9
+0,8	+0,8	+1,1	-0,2	+0,5	-1,8	-2,5	-2,6	-2,2	-2,8	-3,8	-3,2	-3,0	-3,2	-3,7	-3,4	-3,7	-3,0
+0,6	+0,5	+0,9	+0,3	+0,4	-0,1	-0,6	-0,7	-0,4	-0,7	-1,2	-0,9	-0,8	-1,1	-1,3	-0,9	-0,8	-0,8
+0,5	+0,5	+0,8	+0,2	+0,3	-0,2	-0,6	-0,6	-0,4	-0,8	-1,2	-1,0	-0,8	-1,2	-1,3	-1,0	-0,8	-0,9
+0,9	+0,6	+0,7	+0,7	+0,3	-0,6	-0,7	-0,7	-0,7	-0,9	-1,0	-0,7	-0,8	-0,8	-1,0	-0,9	-1,1	-0,8

7. Gewerbeanzeigen und Unternehmensinsolvenzen ab 2019

7.1.1. Gewerbeanmeldungen nach ausgewählten Wirtschaftszweigen

Anzahl

Wirtschaftszweig (WZ 2008)	2019	2020	2021	2022	2023	Januar 2023	Februar 2023	März 2023	April 2023	Mai 2023	Juni 2023	Juli 2023
Verarbeitendes Gewerbe	1.086	1.173	1.422	1.190	1.194	105	97	119	97	73	102	86
Baugewerbe	4.526	3.774	3.335	3.267	2.868	309	290	261	230	255	275	205
Handel; Instandhaltung und Reparatur von Kraftfahrzeugen	5.486	5.662	5.836	5.656	6.046	659	563	578	412	464	508	465
Gastgewerbe	2.019	1.671	1.764	1.811	2.021	172	153	187	158	169	187	151
Freiberufliche, wissenschaftliche und technische Dienstleistungen	2.404	2.286	2.424	2.400	2.503	261	205	242	197	218	203	210
Sonstige wirtschaftliche Dienstleistungen	3.456	3.144	3.176	3.252	3.526	360	310	332	290	281	311	263
Insgesamt¹⁾	26.736	25.728	26.396	26.163	26.445	2.636	2.321	2.432	2.024	2.190	2.306	2.028
Nachrichtlich: Deutschland¹⁾	672.609	660.863	704.949	673.463	714.995	75.451	61.616	71.498	54.829	58.175	59.658	55.822

7.1.2. Gewerbeanmeldungen nach ausgewählten Wirtschaftszweigen

Veränderung gegenüber dem Vorjahreszeitraum in Prozent

Wirtschaftszweig (WZ 2008)	2019	2020	2021	2022	2023	Januar 2023	Februar 2023	März 2023	April 2023	Mai 2023	Juni 2023	Juli 2023
Verarbeitendes Gewerbe	+2,8	+8,0	+21,2	-16,3	+0,3	-30,0	-11,0	+17,8	-20,5	-24,7	+18,6	+17,8
Baugewerbe	+2,2	-16,6	-11,6	-2,0	-12,2	+3,3	-11,6	-8,7	-32,7	-17,5	-1,8	-22,6
Handel; Instandhaltung und Reparatur von Kraftfahrzeugen	-1,1	+3,2	+3,1	-3,1	+6,9	+4,9	+5,2	+20,2	-27,8	+4,5	+16,8	+47,2
Gastgewerbe	-1,1	-17,2	+5,6	+2,7	+11,6	+13,9	+2,0	-5,1	-17,3	+27,1	+7,5	+16,2
Freiberufliche, wissenschaftliche und technische Dienstleistungen	-0,1	-4,9	+6,0	-1,0	+4,3	-1,1	-2,8	+22,8	-10,9	+8,5	+8,6	+25,7
Sonstige wirtschaftliche Dienstleistungen	+4,9	-9,0	+1,0	+2,4	+8,4	+3,4	+8,8	+28,2	-4,3	+2,6	+21,0	+19,0
Insgesamt¹⁾	-0,0	-3,8	+2,6	-0,9	+1,1	-2,6	-0,7	+9,8	-19,8	+1,3	+11,1	+15,0
Nachrichtlich: Deutschland¹⁾	+0,6	-1,7	+6,7	-4,5	+6,2	+11,7	+1,2	+12,4	+6,7	+8,5	+12,6	+11,2

August 2023	September 2023	Oktober 2023	November 2023	Dezember 2023	Januar 2024	Februar 2024	März 2024	April 2024	Mai 2024	Juni 2024	Juli 2024	August 2024	September 2024	Oktober 2024	November 2024	Dezember 2024	Januar bis Dezember 2024
101	106	99	102	107	148	131	99	111	101	102	112	93	116	139	136	131	1.419
209	219	234	213	168	262	267	232	219	221	219	199	209	229	186	185	139	2.567
557	480	422	531	407	636	583	488	461	424	410	443	477	458	457	439	411	5.687
195	147	141	186	175	199	181	181	198	216	174	184	196	195	171	149	173	2.217
226	193	175	212	161	246	271	191	199	212	221	198	215	195	219	240	203	2.610
314	308	239	285	233	349	289	272	291	244	284	340	355	300	300	272	249	3.545
2.352	2.095	1.955	2.217	1.889	2.647	2.480	2.185	2.199	2.050	2.046	2.155	2.324	2.231	2.143	2.109	1.915	26.484
59.767	55.984	56.215	54.864	51.116	74.539	66.055	61.324	60.252	53.483	58.109	59.034	56.149	58.574	61.152	56.458	51.285	716.414

August 2023	September 2023	Oktober 2023	November 2023	Dezember 2023	Januar 2024	Februar 2024	März 2024	April 2024	Mai 2024	Juni 2024	Juli 2024	August 2024	September 2024	Oktober 2024	November 2024	Dezember 2024	Januar bis Dezember 2024
+6,3	+15,2	+37,5	—	+17,6	+41,0	+35,1	-16,8	+14,4	+38,4	—	+30,2	-7,9	+9,4	+40,4	+33,3	+22,4	+18,8
-19,0	-12,4	+1,3	-7,0	-11,6	-15,2	-7,9	-11,1	-4,8	-13,3	-20,4	-2,9	—	+4,6	-20,5	-13,1	-17,3	-10,5
+41,4	-3,4	+6,0	+4,3	-9,2	-3,5	+3,6	-15,6	+11,9	-8,6	-19,3	-4,7	-14,4	-4,6	+8,3	-17,3	+1,0	-5,9
+61,2	+1,4	+15,6	+21,6	+21,5	+15,7	+18,3	-3,2	+25,3	+27,8	-7,0	+21,9	+0,5	+32,7	+21,3	-19,9	-1,1	+9,7
+14,7	-17,5	+14,4	+14,0	-11,5	-5,7	+32,2	-21,1	+1,0	-2,8	+8,9	-5,7	-4,9	+1,0	+25,1	+13,2	+26,1	+4,3
+20,3	+13,7	+5,3	-0,7	-10,0	-3,1	-6,8	-18,1	+0,3	-13,2	-8,7	+29,3	+13,1	-2,6	+25,5	-4,6	+6,9	+0,5
+15,2	-7,8	+2,5	+2,8	-5,6	+0,4	+6,9	-10,2	+8,6	-6,4	-11,3	+6,3	-1,2	+6,5	+9,6	-4,9	+1,4	+0,1
+8,0	-1,5	+9,2	-4,4	-2,0	-1,2	+7,2	-14,2	+9,9	-8,1	-2,6	+5,8	-6,1	+4,6	+8,8	+2,9	+0,3	+0,2

7.1.3. Gewerbeanmeldungen nach ausgewählten Wirtschaftszweigen

Trendverlauf (Veränderung der TKK)²⁾

Wirtschaftszweig (WZ 2008)	2019	2020	2021	2022	2023	Januar 2023	Februar 2023	März 2023	April 2023	Mai 2023	Juni 2023	Juli 2023
Verarbeitendes Gewerbe	↑	↑	↑	↓	↑	↓	↘	↘	↘	↘	↘	↑
Baugewerbe	↗	↓	↓	↓	↓	↓	↓	↓	↓	↓	↓	↓
Handel; Instandhaltung und Reparatur von Kraftfahrzeugen	↓	↑	↗	↘	↗	↑	↑	↑	↑	↑	↑	↗
Gastgewerbe	↓	↓	↑	↗	↑	↘	↑	↑	↑	↑	↑	↑
Freiberufliche, wissenschaftliche und technische Dienstleistungen	↓	↘	↗	↘	↑	↑	↑	↑	↑	↑	↗	↗
Sonstige wirtschaftliche Dienstleistungen	↗	↘	↗	↑	↑	↑	↑	↑	↑	↑	↗	↗
Insgesamt¹⁾	↓	↘	↗	↓	↑	↘	↘	↑	↑	↑	↑	↗

Die Jahreswerte (Anzahl) entsprechen der Summe der Monatswerte.

1) Wirtschaftsabschnitte A bis N und P bis S gemäß Klassifikation der Wirtschaftszweige, Ausgabe 2008 (WZ 2008); ohne Reisegewerbe.

2) Trend-Konjunktur-Komponente mit Extremwert- und Saisonbereinigung gemäß Berliner Verfahren (BV4.1); zur Pfeilspezifikation siehe "Vorbemerkungen".

[Zeichenerklärung](#)

August 2023	September 2023	Oktober 2023	November 2023	Dezember 2023	Januar 2024	Februar 2024	März 2024	April 2024	Mai 2024	Juni 2024	Juli 2024	August 2024	September 2024	Oktober 2024	November 2024	Dezember 2024	Januar bis Dezember 2024
↑	↑	↑	↑	↑	↑	↑	↑	↑	↑	↑	↑	↑	↑	↑	↑	↑	↑
↓	↓	↓	↓	↓	↓	↓	↓	↓	↓	↓	↓	↓	↓	↓	↓	↓	↓
↗	↗	↗	↗	↓	↓	↓	↓	↓	↓	↓	↓	↓	↓	↓	↓	↓	↓
↑	↑	↑	↑	↑	↑	↑	↑	↑	↑	↗	↗	↗	↗	↗	↗	↗	↑
↗	↗	↗	↗	↗	↗	↓	↓	↘	↘	↘	↘	↑	↑	↑	↑	↑	↑
↗	↗	↗	↗	↗	↓	↓	↓	↓	↓	↓	↑	↑	↑	↑	↑	↑	↑
↗	↗	↗	↗	↗	↗	↗	↓	↓	↓	↓	↓	↘	↑	↑	↑	↑	↗

7. Gewerbeanzeigen und Unternehmensinsolvenzen ab 2019**7.2.1. Gewerbeabmeldungen nach ausgewählten Wirtschaftszweigen**

Anzahl

Wirtschaftszweig (WZ 2008)	2019	2020	2021	2022	2023	Januar 2023	Februar 2023	März 2023	April 2023	Mai 2023	Juni 2023	Juli 2023
Verarbeitendes Gewerbe	1.196	1.158	1.126	1.207	1.343	148	101	121	82	93	100	108
Baugewerbe	4.598	3.916	3.953	3.587	3.624	406	282	296	253	255	300	254
Handel; Instandhaltung und Reparatur von Kraftfahrzeugen	6.282	5.569	5.116	5.670	5.805	719	446	471	342	398	450	414
Gastgewerbe	2.107	1.764	1.745	1.822	2.025	237	140	160	131	142	173	165
Freiberufliche, wissenschaftliche und technische Dienstleistungen	2.305	2.034	1.819	1.837	1.864	192	153	163	123	147	133	134
Sonstige wirtschaftliche Dienstleistungen	3.578	3.123	2.790	2.941	3.227	356	259	288	192	223	220	235
Insgesamt¹⁾	27.733	24.787	23.390	24.164	25.291	2.956	1.976	2.136	1.632	1.790	2.014	1.783
Nachrichtlich: Deutschland¹⁾	614.248	541.738	538.793	563.130	602.696	70.906	49.785	55.476	40.373	44.086	46.000	44.283

7.2.2. Gewerbeabmeldungen nach ausgewählten Wirtschaftszweigen

Veränderung gegenüber dem Vorjahreszeitraum in Prozent

Wirtschaftszweig (WZ 2008)	2019	2020	2021	2022	2023	Januar 2023	Februar 2023	März 2023	April 2023	Mai 2023	Juni 2023	Juli 2023
Verarbeitendes Gewerbe	-5,8	-3,2	-2,8	+7,2	+11,3	+4,2	+23,2	+26,0	-14,6	-7,0	+17,6	+83,1
Baugewerbe	+2,4	-14,8	+0,9	-9,3	+1,0	-13,6	-7,8	-2,6	-4,9	+9,9	+23,5	-3,4
Handel; Instandhaltung und Reparatur von Kraftfahrzeugen	-5,4	-11,3	-8,1	+10,8	+2,4	+10,8	+1,4	+4,4	-33,2	+5,0	+3,2	+29,4
Gastgewerbe	-5,2	-16,3	-1,1	+4,4	+11,1	+29,5	-4,1	-1,2	-5,8	+34,0	+8,8	+44,7
Freiberufliche, wissenschaftliche und technische Dienstleistungen	+1,1	-11,8	-10,6	+1,0	+1,5	-10,7	+0,7	+10,9	-15,2	+7,3	+15,7	+28,8
Sonstige wirtschaftliche Dienstleistungen	-0,3	-12,7	-10,7	+5,4	+9,7	-1,1	+8,8	+20,0	-8,6	+12,6	+7,8	+58,8
Insgesamt¹⁾	-3,2	-10,6	-5,6	+3,3	+4,7	+3,0	+3,7	+10,8	-17,6	+7,9	+13,5	+25,4
Nachrichtlich: Deutschland¹⁾	-3,4	-11,8	-0,5	+4,5	+7,0	+16,9	+8,3	+14,2	+3,7	+10,5	+12,0	+12,3

August 2023	September 2023	Oktober 2023	November 2023	Dezember 2023	Januar 2024	Februar 2024	März 2024	April 2024	Mai 2024	Juni 2024	Juli 2024	August 2024	September 2024	Oktober 2024	November 2024	Dezember 2024	Januar bis Dezember 2024
95	113	69	135	178	148	120	79	96	87	109	106	93	107	114	169	182	1.410
267	276	271	341	423	421	341	278	328	242	244	303	192	230	281	290	434	3.584
405	406	399	612	743	689	522	467	404	377	371	370	442	400	451	504	807	5.804
191	148	157	171	210	195	170	154	172	153	131	163	152	191	165	177	200	2.023
142	118	140	181	238	206	179	144	155	129	133	142	146	165	156	179	259	1.993
259	236	225	330	404	315	294	236	239	235	245	247	244	277	280	312	399	3.323
1.927	1.806	1.745	2.462	3.064	2.748	2.261	1.875	1.933	1.700	1.750	1.839	1.795	1.912	2.020	2.289	3.135	25.257
46.158	42.822	45.183	50.869	66.755	69.902	52.797	47.625	46.047	40.284	45.559	48.787	44.782	47.215	52.327	54.543	69.199	619.067

August 2023	September 2023	Oktober 2023	November 2023	Dezember 2023	Januar 2024	Februar 2024	März 2024	April 2024	Mai 2024	Juni 2024	Juli 2024	August 2024	September 2024	Oktober 2024	November 2024	Dezember 2024	Januar bis Dezember 2024
+17,3	+25,6	-24,2	+19,5	+3,5	—	+18,8	-34,7	+17,1	-6,5	+9,0	-1,9	-2,1	-5,3	+65,2	+25,2	+2,2	+5,0
-4,0	+6,2	+10,6	+6,2	+6,0	+3,7	+20,9	-6,1	+29,6	-5,1	-18,7	+19,3	-28,1	-16,7	+3,7	-15,0	+2,6	-1,1
-1,0	-4,7	+3,6	+15,5	+1,4	-4,2	+17,0	-0,8	+18,1	-5,3	-17,6	-10,6	+9,1	-1,5	+13,0	-17,6	+8,6	-0,0
+67,5	-14,9	+14,6	-2,8	-0,9	-17,7	+21,4	-3,8	+31,3	+7,7	-24,3	-1,2	-20,4	+29,1	+5,1	+3,5	-4,8	-0,1
+19,3	-27,2	+15,7	+11,7	-7,8	+7,3	+17,0	-11,7	+26,0	-12,2	—	+6,0	+2,8	+39,8	+11,4	-1,1	+8,8	+6,9
+23,3	-3,7	+17,8	+24,1	-6,3	-11,5	+13,5	-18,1	+24,5	+5,4	+11,4	+5,1	-5,8	+17,4	+24,4	-5,5	-1,2	+3,0
+12,8	-4,7	+2,6	+10,0	-0,6	-7,0	+14,4	-12,2	+18,4	-5,0	-13,1	+3,1	-6,9	+5,9	+15,8	-7,0	+2,3	-0,1
+7,1	-1,0	+6,1	-1,8	-1,5	-1,4	+6,1	-14,2	+14,1	-8,6	-1,0	+10,2	-3,0	+10,3	+15,8	+7,2	+3,7	+2,7

7.2.3. Gewerbeabmeldungen nach ausgewählten Wirtschaftszweigen

Trendverlauf (Veränderung der TKK)²⁾

Wirtschaftszweig (WZ 2008)	2019	2020	2021	2022	2023	Januar 2023	Februar 2023	März 2023	April 2023	Mai 2023	Juni 2023	Juli 2023
Verarbeitendes Gewerbe	↓	↓	↑	↑	↑	↑	↑	↑	↑	↑	↑	↗
Baugewerbe	↗	↓	↘	↓	↑	↓	↘	↘	↘	↗	↑	↑
Handel; Instandhaltung und Reparatur von Kraftfahrzeugen	↓	↓	↘	↑	↑	↗	↗	↑	↑	↑	↑	↑
Gastgewerbe	↓	↓	↑	↑	↑	↑	↑	↑	↑	↑	↑	↑
Freiberufliche, wissenschaftliche und technische Dienstleistungen	↓	↓	↓	↓	↑	↓	↗	↑	↑	↗	↑	↗
Sonstige wirtschaftliche Dienstleistungen	↓	↓	↓	↑	↑	↑	↑	↑	↑	↑	↑	↗
Insgesamt¹⁾	↓	↓	↘	↑	↑	↑	↑	↑	↑	↑	↑	↑

Die Jahreswerte (Anzahl) entsprechen der Summe der Monatswerte.

1) Wirtschaftsabschnitte A bis N und P bis S gemäß Klassifikation der Wirtschaftszweige, Ausgabe 2008 (WZ 2008); ohne Reisegewerbe.

2) Trend-Konjunktur-Komponente mit Extremwert- und Saisonbereinigung gemäß Berliner Verfahren (BV4.1); zur Pfeilspezifikation siehe "Vorbemerkungen".

[Zeichenerklärung](#)

August 2023	September 2023	Oktober 2023	November 2023	Dezember 2023	Januar 2024	Februar 2024	März 2024	April 2024	Mai 2024	Juni 2024	Juli 2024	August 2024	September 2024	Oktober 2024	November 2024	Dezember 2024	Januar bis Dezember 2024
↗	↗	↗	↗	↗	↗	↗	→	→	→	→	↑	↑	↑	↑	↑	↑	↑
↑	↑	↑	↗	↗	↗	↗	↗	↗	↗	↓	↓	↓	↓	↓	↓	↓	↓
↑	↗	↑	↗	↗	↗	↗	↗	↗	↗	↓	↓	↓	↓	↓	↗	↑	↗
↗	↗	↗	↗	↗	↗	↗	↗	→	↓	↓	↓	↓	→	↗	↗	↗	↑
↗	↗	↗	↑	↗	↑	↑	↑	↑	↑	↑	↑	↑	↑	↑	↑	↑	↑
↗	↗	↗	↑	↑	↑	↑	↑	↑	↑	↑	↑	↗	↑	↑	↑	↑	↑
↗	↗	↗	↗	↗	↗	↗	↗	↗	↓	↓	↓	↓	↑	↑	↑	↑	↑

7. Gewerbeanzeigen und Unternehmensinsolvenzen ab 2019

7.3.1. Unternehmensinsolvenzverfahren nach ausgewählten Wirtschaftszweigen

Anzahl

Wirtschaftszweig (WZ 2008)	2019	2020	2021	2022	2023	Januar 2023	Februar 2023	März 2023	April 2023	Mai 2023	Juni 2023	Juli 2023
Verarbeitendes Gewerbe	68	59	40	55	83	1	6	11	8	6	14	5
Baugewerbe	106	96	105	122	132	12	12	16	11	10	10	11
Handel; Instandhaltung und Reparatur von Kraftfahrzeugen	106	97	81	86	113	4	9	13	10	10	9	7
Gastgewerbe	93	55	44	52	75	2	5	7	6	3	11	4
Freiberufliche, wissenschaftliche und technische Dienstleistungen	54	54	69	54	63	3	3	9	6	2	8	3
Sonstige wirtschaftliche Dienstleistungen	75	69	47	70	81	4	6	12	6	9	10	8
Insgesamt¹⁾	685	569	521	605	747	32	56	83	69	58	79	57
Nachrichtlich: Deutschland¹⁾	18.749	15.841	13.993	14.590	17.814	1.271	1.362	1.484	1.428	1.478	1.548	1.586
Nachrichtlich: Insolvenzverfahren insgesamt	5.316	3.800	5.839	5.238	5.296	381	409	548	454	401	460	434

7.3.2. Unternehmensinsolvenzverfahren nach ausgewählten Wirtschaftszweigen

Veränderung gegenüber dem Vorjahreszeitraum in Prozent

Wirtschaftszweig (WZ 2008)	2019	2020	2021	2022	2023	Januar 2023	Februar 2023	März 2023	April 2023	Mai 2023	Juni 2023	Juli 2023
Verarbeitendes Gewerbe	+6,3	-13,2	-32,2	+37,5	+50,9	-66,7	+20,0	+175,0	x	+100,0	x	-28,6
Baugewerbe	-26,4	-9,4	+9,4	+16,2	+8,2	+71,4	—	+77,8	+57,1	+11,1	-9,1	+10,0
Handel; Instandhaltung und Reparatur von Kraftfahrzeugen	-20,9	-8,5	-16,5	+6,2	+31,4	+33,3	+28,6	+62,5	+42,9	+11,1	+50,0	+75,0
Gastgewerbe	—	-40,9	-20,0	+18,2	+44,2	-50,0	-16,7	+40,0	-14,3	+200,0	+83,3	-33,3
Freiberufliche, wissenschaftliche und technische Dienstleistungen	-23,9	—	+27,8	-21,7	+16,7	-40,0	-25,0	+125,0	+20,0	—	+14,3	-40,0
Sonstige wirtschaftliche Dienstleistungen	-18,5	-8,0	-31,9	+48,9	+15,7	—	+50,0	+100,0	-14,3	+28,6	+42,9	+14,3
Insgesamt¹⁾	-15,6	-16,9	-8,4	+16,1	+23,5	+3,2	+7,7	+84,4	+35,3	+16,0	+41,1	—
Nachrichtlich: Deutschland¹⁾	-2,9	-15,5	-11,7	+4,3	+22,1	+20,2	+20,3	+14,7	+14,4	+19,0	+35,8	+37,4
Nachrichtlich: Insolvenzverfahren insgesamt	-4,9	-28,5	+53,7	-10,3	+1,1	-9,5	-9,1	+11,8	+3,7	-13,9	+1,8	-1,8

August 2023	September 2023	Oktober 2023	November 2023	Dezember 2023	Januar 2024	Februar 2024	März 2024	April 2024	Mai 2024	Juni 2024	Juli 2024	August 2024	September 2024	Oktober 2024	November 2024	Dezember 2024	Januar bis Dezember 2024
5	10	2	8	7	5	8	16	7	8	2	10	11	7	6	6	9	95
7	10	14	12	7	13	13	18	14	10	9	10	17	11	9	9	5	138
8	15	6	6	16	14	14	13	8	13	8	14	12	9	16	10	15	146
5	14	8	4	6	7	8	7	10	8	3	6	11	3	11	8	7	89
5	8	3	5	8	5	6	12	8	12	8	12	8	7	8	7	8	101
7	5	3	9	2	5	12	9	6	12	4	8	4	7	5	8	5	85
53	82	54	56	68	67	76	95	64	84	51	80	80	55	73	70	72	867
1.556	1.557	1.481	1.513	1.550	1.622	1.785	1.802	1.906	1.934	1.653	1.937	1.764	1.819	2.012	1.787	1.791	21.812
391	441	474	467	436	452	392	576	512	521	499	499	469	485	518	478	411	5.812

August 2023	September 2023	Oktober 2023	November 2023	Dezember 2023	Januar 2024	Februar 2024	März 2024	April 2024	Mai 2024	Juni 2024	Juli 2024	August 2024	September 2024	Oktober 2024	November 2024	Dezember 2024	Januar bis Dezember 2024
-16,7	+11,1	-66,7	+60,0	+75,0	x	+33,3	+45,5	-12,5	+33,3	-85,7	+100,0	+120,0	-30,0	+200,0	-25,0	+28,6	+14,5
-50,0	x	-17,6	—	-41,7	+8,3	+8,3	+12,5	+27,3	—	-10,0	-9,1	+142,9	+10,0	-35,7	-25,0	-28,6	+4,5
+166,7	+66,7	—	-45,5	+23,1	+250,0	+55,6	—	-20,0	+30,0	-11,1	+100,0	+50,0	-40,0	+166,7	+66,7	-6,3	+29,2
+66,7	+250,0	+100,0	+100,0	+50,0	+250,0	+60,0	—	+66,7	+166,7	-72,7	+50,0	+120,0	-78,6	+37,5	+100,0	+16,7	+18,7
+66,7	+100,0	-57,1	—	+166,7	+66,7	+100,0	+33,3	+33,3	x	—	x	+60,0	-12,5	+166,7	+40,0	—	+60,3
+133,3	-28,6	-50,0	+12,5	-50,0	+25,0	+100,0	-25,0	—	+33,3	-60,0	—	-42,9	+40,0	+66,7	-11,1	+150,0	+4,9
+29,3	+32,3	-6,9	+9,8	+33,3	+109,4	+35,7	+14,5	-7,2	+44,8	-35,4	+40,4	+50,9	-32,9	+35,2	+25,0	+5,9	+16,1
+35,7	+26,7	+19,0	+15,3	+11,5	+27,6	+31,1	+21,4	+33,5	+30,9	+6,8	+22,1	+13,4	+16,8	+35,9	+18,1	+15,5	+22,4
-1,5	-6,2	+22,5	+8,1	+10,9	+18,6	-4,2	+5,1	+12,8	+29,9	+8,5	+15,0	+19,9	+10,0	+9,3	+2,4	-5,7	+9,7

7.3.3. Unternehmensinsolvenzverfahren nach ausgewählten Wirtschaftszweigen

Trendverlauf (Veränderung der TKK)²⁾

Wirtschaftszweig (WZ 2008)	2019	2020	2021	2022	2023	Januar 2023	Februar 2023	März 2023	April 2023	Mai 2023	Juni 2023	Juli 2023
Verarbeitendes Gewerbe	↑	↓	↓	↑	↑	↗	↑	↗	↗	↗	↗	↗
Baugewerbe	↓	↓	↑	↑	↑	↗	↗	↗	↗	↗	↗	↘
Handel; Instandhaltung und Reparatur von Kraftfahrzeugen	↓	↓	↓	↑	↑	↑	↗	↗	↗	↑	↗	↗
Gastgewerbe	↓	↓	↘	↑	↑	↘	↘	↘	↗	↗	↗	↑
Freiberufliche, wissenschaftliche und technische Dienstleistungen	↓	↘	↑	↘	↑	↘	↘	↘	↘	↗	↗	↗
Sonstige wirtschaftliche Dienstleistungen	↓	↓	↘	↑	↗	↗	↗	↗	↗	↗	↗	↗
Insgesamt¹⁾	↓	↓	↘	↑	↑	↑	↑	↑	↑	↑	↑	↑
Nachrichtlich: Insolvenzverfahren insgesamt	↓	↓	↑	↓	↑	↓	↘	↘	↘	↘	↑	↑

7.3.4. Unternehmensinsolvenzverfahren nach ausgewählten Wirtschaftszweigen

Anteil der Unternehmensinsolvenzverfahren an den Insolvenzverfahren insgesamt in Prozent

Wirtschaftszweig (WZ 2008)	2019	2020	2021	2022	2023	Januar 2023	Februar 2023	März 2023	April 2023	Mai 2023	Juni 2023	Juli 2023
Insgesamt¹⁾	12,9	15,0	8,9	11,6	14,1	8,4	13,7	15,1	15,2	14,5	17,2	13,1
Nachrichtlich: Deutschland¹⁾	18,0	21,1	11,6	13,8	16,2	14,8	15,9	14,9	17,4	15,9	16,2	16,8

Die Jahreswerte (Anzahl) entsprechen der Summe der Monatswerte.

1) Wirtschaftsabschnitte A bis N und P bis S gemäß Klassifikation der Wirtschaftszweige, Ausgabe 2008 (WZ 2008).

2) Trend-Konjunktur-Komponente mit Extremwert- und Saisonbereinigung gemäß Berliner Verfahren (BV4.1); zur Pfeilspezifikation siehe "Vorbemerkungen".

[Zeichenerklärung](#)

August 2023	September 2023	Oktober 2023	November 2023	Dezember 2023	Januar 2024	Februar 2024	März 2024	April 2024	Mai 2024	Juni 2024	Juli 2024	August 2024	September 2024	Oktober 2024	November 2024	Dezember 2024	Januar bis Dezember 2024
↗	↗	↑	↗	↗	↗	↗	↗	↗	↗	→	↑	↗	↗	→	→	↑	↑
→	→	→	↓	→	→	→	→	↗	↗	↗	↗	↗	→	→	↓	↓	↗
↗	↗	↗	↑	↗	↗	↗	↗	↑	↗	↗	↗	↗	↑	↗	↗	↗	↑
↗	↗	↗	↗	↗	↗	↑	↗	↗	↗	↗	↗	↗	↗	↗	↗	↑	↑
↗	↑	↗	↗	↑	↗	↑	↗	↑	↗	↗	↗	↑	↗	↗	↗	↗	↑
↗	↗	→	→	→	→	→	→	→	→	→	→	→	→	→	↑	↗	↑
↑	↑	↑	↗	↑	↑	↗	↑	↗	↗	↗	↗	↑	↑	↑	↗	↑	↑
↑	↑	↑	↑	↑	↑	↑	↑	↑	↑	↑	↑	↗	↗	↗	↗	↗	↑

August 2023	September 2023	Oktober 2023	November 2023	Dezember 2023	Januar 2024	Februar 2024	März 2024	April 2024	Mai 2024	Juni 2024	Juli 2024	August 2024	September 2024	Oktober 2024	November 2024	Dezember 2024	Januar bis Dezember 2024
13,6	18,6	11,4	12,0	15,6	14,8	19,4	16,5	12,5	16,1	10,2	16,0	17,1	11,3	14,1	14,6	17,5	14,9
16,0	17,3	15,9	15,8	17,3	17,0	18,1	17,7	18,1	19,3	17,0	17,2	18,4	18,7	18,8	17,9	18,8	18,1

8. Arbeitsmarkt ab 2019**8.1.1. Gemeldete Arbeitsstellen und Kurzarbeitende**

Anzahl

Merkmal	2019	2020	2021	2022	2023	Januar 2023	Februar 2023	März 2023	April 2023	Mai 2023	Juni 2023	Juli 2023	August 2023	September 2023	Oktober 2023
Gemeldete Arbeitsstellen	37.853	34.755	40.143	44.523	39.492	39.798	39.924	40.360	39.263	39.413	39.576	39.721	40.162	39.836	39.452
Nachrichtlich: Deutschland	774.345	613.445	705.605	844.796	760.608	764.326	778.004	777.033	772.984	766.595	769.493	772.358	771.154	760.764	748.665
Kurzarbeitende (Personen in Anzeigen)	21.151	730.481	250.200	89.868	46.955	5.668	3.337	4.890	2.609	3.324	4.140	2.452	2.843	3.732	4.706
Kurzarbeitende (realisiert)	10.117	132.021	99.541	33.406	15.405	29.423	29.593	26.670	7.844	8.012	8.235	7.056	7.752	9.819	11.378
Nachrichtlich: Deutschland	145.276	2.938.786	1.851.802	425.571	240.846	451.152	441.113	397.616	146.092	148.617	161.873	113.038	113.419	158.068	183.331

8.1.2. Gemeldete Arbeitsstellen und Kurzarbeitende

Veränderung gegenüber dem Vorjahreszeitraum in Prozent

Merkmal	2019	2020	2021	2022	2023	Januar 2023	Februar 2023	März 2023	April 2023	Mai 2023	Juni 2023	Juli 2023	August 2023	September 2023	Oktober 2023
Gemeldete Arbeitsstellen	-3,3	-8,2	+15,5	+10,9	-11,3	-7,8	-10,7	-10,8	-13,3	-14,3	-15,5	-14,4	-13,3	-11,2	-8,5
Nachrichtlich: Deutschland	-2,8	-20,8	+15,0	+19,7	-10,0	-3,4	-5,4	-7,3	-9,2	-11,4	-12,3	-12,3	-13,0	-12,9	-11,6
Kurzarbeitende (Personen in Anzeigen)	+23,5	x	-65,7	-64,1	-47,8	-73,9	-51,9	-62,8	-60,6	-20,5	+0,5	+54,0	-34,7	-27,9	-46,0
Kurzarbeitende (realisiert)	+16,0	x	-24,6	-66,4	-53,9	-70,2	-66,0	-65,8	-76,6	-60,3	-59,8	+12,0	+2,3	+36,3	+37,8
Nachrichtlich: Deutschland	+23,5	x	-37,0	-77,0	-43,4	-59,8	-59,4	-55,2	-67,7	-53,3	-32,8	-1,4	+29,7	+46,3	+36,9

8.1.3. Gemeldete Arbeitsstellen und KurzarbeitendeTrendverlauf (Veränderung der TKK)¹⁾

Merkmal	2019	2020	2021	2022	2023	Januar 2023	Februar 2023	März 2023	April 2023	Mai 2023	Juni 2023	Juli 2023	August 2023	September 2023	Oktober 2023
Gemeldete Arbeitsstellen	↓	↓	↑	↗	↓	↓	↓	↓	↓	↓	↓	↓	↓	↓	↓
Kurzarbeitende (Personen in Anzeigen)	↑	↑	↗	↓	↓	↓	↓	↓	↓	↓	↓	↓	↓	↓	↓
Kurzarbeitende (realisiert)	↑	↑	↓	↓	↓	↓	↓	↓	↓	↓	↓	↓	↓	↓	↑

Datenquelle: Statistik der Bundesagentur für Arbeit (BA). Eigene Ermittlung der Trend-Konjunktur-Komponente durch Zeitreihenanalyse.

Die Jahreswerte (Anzahl) entsprechen dem (arithmetischen) Mittel (bei den Personen in Anzeigen zur Kurzarbeit der Summe) der Monatswerte.

1) Trend-Konjunktur-Komponente mit Extremwert- und Saisonbereinigung gemäß Berliner Verfahren (BV4.1); zur Pfeilspezifikation siehe "Vorbemerkungen".

[Zeichenerklärung](#)

November 2023	Dezember 2023	Januar 2024	Februar 2024	März 2024	April 2024	Mai 2024	Juni 2024	Juli 2024	August 2024	September 2024	Oktober 2024	November 2024	Dezember 2024	Januar bis Dezember 2024
38.719	37.677	36.814	36.922	36.636	36.138	36.099	35.519	35.483	34.635	34.305	34.036	32.692	32.031	35.109
732.973	712.945	698.572	706.201	706.661	701.366	701.873	700.745	703.119	698.868	696.006	688.742	667.713	654.251	693.676
3.703	5.551	4.784	4.472	3.777	5.169	2.744	2.324	2.796	3.003	4.175	4.074	4.777	3.988	46.083
12.629	26.444	37.740	33.514	27.238	15.650	12.037	11.033	9.135	11.166	11.972
180.771	395.061	540.191	485.139	378.669	223.843	199.626	213.093	203.288	173.930	225.992

November 2023	Dezember 2023	Januar 2024	Februar 2024	März 2024	April 2024	Mai 2024	Juni 2024	Juli 2024	August 2024	September 2024	Oktober 2024	November 2024	Dezember 2024	Januar bis Dezember 2024
-7,6	-6,9	-7,5	-7,5	-9,2	-8,0	-8,4	-10,3	-10,7	-13,8	-13,9	-13,7	-15,6	-15,0	-11,1
-11,0	-8,7	-8,6	-9,2	-9,1	-9,3	-8,4	-8,9	-9,0	-9,4	-8,5	-8,0	-8,9	-8,2	-8,8
-43,9	-17,5	-15,6	+34,0	-22,8	+98,1	-17,4	-43,9	+14,0	+5,6	+11,9	-13,4	+29,0	-28,2	-1,9
+65,9	+1,9	+28,3	+13,2	+2,1	+99,5	+50,2	+34,0	+29,5	+44,0	+21,9
+16,2	-0,5	+19,7	+10,0	-4,8	+53,2	+34,3	+31,6	+79,8	+53,4	+43,0

November 2023	Dezember 2023	Januar 2024	Februar 2024	März 2024	April 2024	Mai 2024	Juni 2024	Juli 2024	August 2024	September 2024	Oktober 2024	November 2024	Dezember 2024	Januar bis Dezember 2024
↓	↓	↓	↓	↓	↓	↓	↓	↓	↓	↓	↓	↓	↓	↓
↘	↑	↘	↘	↘	↘	↘	↓	→	↗	↘	↓	↓	↓	↓
↑	↑	↑	↑	↑	↑	↑	↑	↑	↑	↑

8. Arbeitsmarkt ab 2019**8.2.1. Arbeitslose nach Geschlecht, Staatsangehörigkeit sowie ausgewählten Altersgruppen**

Anzahl

Geschlecht Staatsangehörigkeit Altersgruppe	2019	2020	2021	2022	2023	Januar 2023	Februar 2023	März 2023	April 2023	Mai 2023	Juni 2023	Juli 2023	August 2023	September 2023	Oktober 2023
Frauen	49.786	54.431	53.676	52.885	58.935	58.123	58.358	58.303	58.407	57.515	57.711	60.157	61.969	60.182	59.353
Männer	66.265	74.238	71.067	65.331	72.134	72.760	73.773	73.332	72.523	70.737	70.216	71.518	73.067	71.494	71.198
Deutsche	100.070	109.674	106.254	95.182	98.985	101.692	102.647	101.412	99.874	96.973	96.255	98.642	100.067	97.335	96.903
Ausländer	15.974	18.988	18.483	23.033	32.084	29.191	29.484	30.223	31.056	31.279	31.672	33.033	34.969	34.341	33.648
15 bis unter 25 Jahre (Jüngere)	9.540	11.536	10.542	9.911	12.237	10.888	11.421	11.752	11.655	11.519	11.741	13.159	14.382	13.561	12.561
55 Jahre und älter (Ältere)	32.710	35.116	35.919	34.577	36.477	37.370	37.758	37.561	36.782	35.818	35.578	35.741	35.978	35.714	35.956
Insgesamt	116.051	128.669	124.743	118.216	131.069	130.883	132.131	131.635	130.930	128.252	127.927	131.675	135.036	131.676	130.551
Nachrichtlich: Deutschland	2.266.720	2.695.444	2.613.489	2.418.133	2.608.672	2.616.019	2.620.169	2.593.774	2.585.677	2.543.743	2.554.982	2.617.192	2.695.827	2.627.099	2.607.116

8.2.2. Arbeitslose nach Geschlecht, Staatsangehörigkeit sowie ausgewählten Altersgruppen

Veränderung gegenüber dem Vorjahreszeitraum in Prozent

Geschlecht Staatsangehörigkeit Altersgruppe	2019	2020	2021	2022	2023	Januar 2023	Februar 2023	März 2023	April 2023	Mai 2023	Juni 2023	Juli 2023	August 2023	September 2023	Oktober 2023
Frauen	-9,5	+9,3	-1,4	-1,5	+11,4	+15,0	+16,5	+18,4	+20,5	+20,3	+8,7	+9,5	+7,1	+6,1	+6,7
Männer	-7,1	+12,0	-4,3	-8,1	+10,4	+5,5	+7,9	+10,4	+13,0	+13,5	+11,8	+12,5	+11,5	+10,4	+9,7
Deutsche	-9,7	+9,6	-3,1	-10,4	+4,0	-0,6	+1,4	+3,0	+4,4	+4,2	+4,6	+6,4	+5,2	+5,2	+5,1
Ausländer	+3,2	+18,9	-2,7	+24,6	+39,3	+69,7	+70,8	+75,5	+82,5	+83,4	+32,9	+28,1	+23,5	+18,4	+18,8
15 bis unter 25 Jahre (Jüngere)	-3,2	+20,9	-8,6	-6,0	+23,5	+21,5	+24,5	+27,9	+29,7	+31,1	+22,1	+26,9	+20,5	+21,0	+20,5
55 Jahre und älter (Ältere)	-6,1	+7,4	+2,3	-3,7	+5,5	+2,0	+4,4	+6,2	+7,3	+7,8	+5,0	+5,4	+5,4	+5,3	+5,5
Insgesamt	-8,1	+10,9	-3,1	-5,2	+10,9	+9,5	+11,5	+13,8	+16,2	+16,5	+10,4	+11,1	+9,4	+8,4	+8,3
Nachrichtlich: Deutschland	-3,1	+18,9	-3,0	-7,5	+7,9	+6,2	+7,9	+9,8	+12,0	+12,6	+8,1	+5,9	+5,8	+5,7	+6,7

November 2023	Dezember 2023	Januar 2024	Februar 2024	März 2024	April 2024	Mai 2024	Juni 2024	Juli 2024	August 2024	September 2024	Oktober 2024	November 2024	Dezember 2024	Januar bis Dezember 2024
58.562	58.574	61.893	61.792	61.300	60.888	60.384	60.394	63.329	62.544	62.195	62.470	61.408	61.427	61.669
71.469	73.523	79.336	80.409	79.465	78.297	77.250	76.391	78.172	77.472	77.076	77.130	77.060	78.933	78.083
97.070	98.945	106.285	106.641	105.141	103.443	102.112	101.250	105.128	103.639	103.096	103.663	102.899	104.798	104.008
32.961	33.152	34.944	35.560	35.624	35.742	35.522	35.535	36.373	36.377	36.175	35.937	35.569	35.562	35.743
12.081	12.122	12.641	13.387	13.561	13.373	13.196	13.360	15.038	14.971	14.822	14.024	13.514	13.582	13.789
36.428	37.041	39.882	39.649	39.222	38.685	38.148	37.602	37.999	37.512	37.537	38.014	38.014	38.679	38.412
130.031	132.097	141.229	142.201	140.765	139.185	137.634	136.785	141.501	140.016	139.271	139.600	138.468	140.360	139.751
2.605.732	2.636.728	2.805.376	2.813.813	2.769.282	2.749.578	2.722.548	2.726.572	2.808.720	2.871.913	2.806.361	2.790.529	2.774.028	2.806.625	2.787.112

November 2023	Dezember 2023	Januar 2024	Februar 2024	März 2024	April 2024	Mai 2024	Juni 2024	Juli 2024	August 2024	September 2024	Oktober 2024	November 2024	Dezember 2024	Januar bis Dezember 2024
+6,2	+6,2	+6,5	+5,9	+5,1	+4,2	+5,0	+4,6	+5,3	+0,9	+3,3	+5,3	+4,9	+4,9	+4,6
+10,0	+9,6	+9,0	+9,0	+8,4	+8,0	+9,2	+8,8	+9,3	+6,0	+7,8	+8,3	+7,8	+7,4	+8,2
+5,0	+4,7	+4,5	+3,9	+3,7	+3,6	+5,3	+5,2	+6,6	+3,6	+5,9	+7,0	+6,0	+5,9	+5,1
+19,1	+19,7	+19,7	+20,6	+17,9	+15,1	+13,6	+12,2	+10,1	+4,0	+5,3	+6,8	+7,9	+7,3	+11,4
+20,1	+18,6	+16,1	+17,2	+15,4	+14,7	+14,6	+13,8	+14,3	+4,1	+9,3	+11,6	+11,9	+12,0	+12,7
+6,1	+5,7	+6,7	+5,0	+4,4	+5,2	+6,5	+5,7	+6,3	+4,3	+5,1	+5,7	+4,4	+4,4	+5,3
+8,2	+8,1	+7,9	+7,6	+6,9	+6,3	+7,3	+6,9	+7,5	+3,7	+5,8	+6,9	+6,5	+6,3	+6,6
+7,1	+7,5	+7,2	+7,4	+6,8	+6,3	+7,0	+6,7	+7,3	+6,5	+6,8	+7,0	+6,5	+6,4	+6,8

8.2.3. Arbeitslose nach Geschlecht, Staatsangehörigkeit sowie ausgewählten Altersgruppen

Trendverlauf (Veränderung der TKK)¹⁾

Geschlecht Staatsangehörigkeit Altersgruppe	2019	2020	2021	2022	2023	Januar 2023	Februar 2023	März 2023	April 2023	Mai 2023	Juni 2023	Juli 2023	August 2023	September 2023	Oktober 2023
Frauen	↓	↑	↓	↘	↑	↑	↑	↑	↑	↑	↑	↑	↑	↑	↑
Männer	↓	↑	↓	↘	↑	↑	↑	↑	↑	↑	↑	↑	↑	↑	↑
Deutsche	↓	↑	↓	↘	↑	↑	↑	↑	↑	↑	↑	↑	↑	↑	↑
Ausländer	↑	↑	↓	↑	↑	↑	↑	↑	↑	↑	↑	↑	↑	↑	↑
15 bis unter 25 Jahre (Jüngere)	↓	↑	↓	↘	↑	↑	↑	↑	↑	↑	↑	↑	↑	↑	↑
55 Jahre und älter (Ältere)	↓	↑	↗	↘	↑	↑	↑	↑	↑	↑	↑	↑	↑	↑	↑
Insgesamt	↓	↑	↓	↘	↑	↑	↑	↑	↑	↑	↑	↑	↑	↑	↑

8.2.4. Arbeitslosenquote nach Geschlecht, Staatsangehörigkeit sowie ausgewählten Altersgruppen

Anteil der Arbeitslosen bezogen auf alle zivilen Erwerbspersonen in Prozent

Geschlecht Staatsangehörigkeit Altersgruppe	2019	2020	2021	2022	2023	Januar 2023	Februar 2023	März 2023	April 2023	Mai 2023	Juni 2023	Juli 2023	August 2023	September 2023	Oktober 2023
Frauen	5,0	5,5	5,4	5,4	5,9	5,9	5,9	5,9	5,9	5,8	5,8	6,0	6,2	6,0	6,0
Männer	5,9	6,6	6,3	5,8	6,4	6,5	6,6	6,6	6,5	6,3	6,2	6,4	6,5	6,4	6,3
Deutsche	4,9	5,4	5,3	4,8	5,0	5,1	5,2	5,1	5,0	4,9	4,8	5,0	5,0	4,9	4,9
Ausländer	19,0	20,2	17,8	20,5	25,0	25,4	25,6	26,3	27,0	23,2	23,5	24,5	25,9	25,5	25,0
15 bis unter 25 Jahre (Jüngere)	6,1	7,0	6,1	5,6	6,5	6,0	6,3	6,5	6,5	6,0	6,1	6,8	7,5	7,0	6,5
55 Jahre und älter (Ältere)	6,8	7,1	7,1	6,8	7,0	7,3	7,4	7,3	7,1	6,9	6,8	6,8	6,9	6,8	6,9
Insgesamt	5,5	6,1	5,9	5,6	6,2	6,2	6,3	6,3	6,2	6,0	6,0	6,2	6,4	6,2	6,2
Nachrichtlich: Deutschland	5,0	5,9	5,7	5,3	5,7	5,7	5,7	5,7	5,7	5,5	5,5	5,7	5,8	5,7	5,7

Datenquelle: Statistik der Bundesagentur für Arbeit (BA). Eigene Ermittlung der Trend-Konjunktur-Komponente durch Zeitreihenanalyse.

Die Jahreswerte (Anzahl) entsprechen dem (arithmetischen) Mittel der Monatswerte.

1) Trend-Konjunktur-Komponente mit Extremwert- und Saisonbereinigung gemäß Berliner Verfahren (BV4.1); zur Pfeilspezifikation siehe "Vorbemerkungen".

[Zeichenerklärung](#)

November 2023	Dezember 2023	Januar 2024	Februar 2024	März 2024	April 2024	Mai 2024	Juni 2024	Juli 2024	August 2024	September 2024	Oktober 2024	November 2024	Dezember 2024	Januar bis Dezember 2024
↑	↑	↑	↑	↑	↑	↑	↑	↑	↑	↑	↑	↑	↑	↑
↑	↑	↑	↑	↑	↑	↑	↑	↑	↑	↑	↑	↑	↑	↑
↑	↑	↑	↑	↑	↑	↑	↑	↑	↑	↑	↑	↑	↑	↑
↑	↑	↑	↑	↑	↑	↑	↑	↑	↑	↑	↑	↑	↑	↑
↑	↑	↑	↑	↑	↑	↑	↑	↑	↑	↑	↑	↑	↑	↑
↑	↑	↑	↑	↑	↑	↑	↑	↑	↑	↑	↑	↑	↑	↑
↑	↑	↑	↑	↑	↑	↑	↑	↑	↑	↑	↑	↑	↑	↑

November 2023	Dezember 2023	Januar 2024	Februar 2024	März 2024	April 2024	Mai 2024	Juni 2024	Juli 2024	August 2024	September 2024	Oktober 2024	November 2024	Dezember 2024	Januar bis Dezember 2024
5,9	5,9	6,2	6,2	6,2	6,1	6,0	6,0	6,3	6,2	6,2	6,2	6,1	6,1	6,2
6,4	6,5	7,1	7,1	7,1	7,0	6,8	6,7	6,9	6,8	6,8	6,8	6,8	6,9	6,9
4,9	5,0	5,4	5,4	5,3	5,2	5,1	5,1	5,3	5,2	5,2	5,2	5,2	5,3	5,2
24,4	24,6	25,9	26,4	26,4	26,5	22,7	22,7	23,2	23,2	23,1	22,9	22,7	22,7	23,9
6,3	6,3	6,6	7,0	7,0	6,9	6,5	6,6	7,4	7,4	7,3	6,9	6,7	6,7	6,9
7,0	7,1	7,6	7,5	7,4	7,3	7,2	7,0	7,1	7,0	7,0	7,1	7,1	7,2	7,2
6,1	6,2	6,7	6,7	6,6	6,6	6,4	6,4	6,6	6,5	6,5	6,5	6,5	6,5	6,5
5,6	5,7	6,1	6,1	6,0	6,0	5,8	5,8	6,0	6,1	6,0	6,0	5,9	6,0	6,0

9. Preise ab 2019**9.1.1. Verbraucherpreisindex nach ausgewählten Hauptgruppen und Sonderindizes**

2020 = 100

Hauptgruppe Sonderindex	Wägungs- anteil in Promille	2019	2020	2021	2022	2023	Januar 2023	Februar 2023	März 2023	April 2023	Mai 2023	Juni 2023	Juli 2023	August 2023
Nahrungsmittel und alkoholfreie Getränke	119,04	97,6	100	102,7	117,2	132,1	128,5	131,8	134,5	133,5	132,0	131,6	131,6	131,4
Wohnung, Wasser, Strom, Gas u. a. Brennstoffe	259,25	99,2	100	102,2	107,8	113,9	113,1	113,4	113,6	113,6	113,6	113,9	114,0	114,2
Verkehr	138,22	102,0	100	107,4	120,4	124,8	122,5	123,2	123,5	125,4	123,5	124,2	125,4	126,5
Post und Telekommunikation	23,35	102,0	100	99,6	99,7	100,1	99,7	99,5	99,5	99,5	100,3	100,3	100,3	100,3
Gaststätten- und Beherbergungsdienstleistungen	47,20	96,9	100	102,6	110,8	121,0	117,7	118,2	119,0	119,8	120,7	121,2	121,9	122,1
Haushaltsenergie	43,44	99,7	100	103,8	128,4	155,4	154,0	155,1	156,0	155,5	155,1	155,5	155,3	156,4
Kraftstoffe	30,46	110,4	100	120,5	153,4	145,2	146,2	147,0	143,9	145,4	141,8	142,8	142,7	149,0
Gesamtindex ohne Nahrungsmittel und Energie	821,41	98,9	100	102,6	106,7	112,5	109,9	110,5	111,4	112,1	112,1	112,6	113,1	113,2
Gesamtindex	1.000	99,1	100	103,2	110,3	117,5	115,0	115,9	117,0	117,4	117,1	117,5	117,9	118,2
Nachrichtlich: Deutschland	1.000	99,5	100	103,1	110,2	116,7	114,3	115,2	116,1	116,6	116,5	116,8	117,1	117,5

9.1.2. Verbraucherpreisindex nach ausgewählten Hauptgruppen und Sonderindizes

Jahresteuerungsrate (Veränderung gegenüber dem Vorjahreszeitraum) in Prozent

Hauptgruppe Sonderindex	Wägungs- anteil in Promille	2019	2020	2021	2022	2023	Januar 2023	Februar 2023	März 2023	April 2023	Mai 2023	Juni 2023	Juli 2023	August 2023
Nahrungsmittel und alkoholfreie Getränke	119,04	+1,2	+2,5	+2,7	+14,1	+12,7	+20,0	+21,5	+22,7	+17,9	+15,3	+13,5	+11,3	+9,4
Wohnung, Wasser, Strom, Gas u. a. Brennstoffe	259,25	+1,3	+0,8	+2,2	+5,5	+5,7	+8,5	+8,3	+7,0	+6,6	+5,2	+4,8	+5,7	+5,5
Verkehr	138,22	+1,3	-2,0	+7,4	+12,1	+3,7	+8,4	+7,4	+1,6	+2,7	+0,4	+4,9	+5,6	+8,0
Post und Telekommunikation	23,35	-0,6	-2,0	-0,4	+0,1	+0,4	-0,5	-0,5	-0,5	-0,2	+0,5	+0,5	+0,6	+1,3
Gaststätten- und Beherbergungsdienstleistungen	47,20	+2,5	+3,2	+2,6	+8,0	+9,2	+12,3	+11,9	+11,4	+10,1	+10,3	+9,7	+8,4	+8,4
Haushaltsenergie	43,44	+2,0	+0,3	+3,8	+23,7	+21,0	+38,0	+36,7	+28,5	+26,2	+18,9	+15,8	+20,7	+20,3
Kraftstoffe	30,46	-1,4	-9,4	+20,5	+27,3	-5,3	+8,3	+6,3	-13,8	-10,4	-14,1	-9,0	-5,8	+3,7
Gesamtindex ohne Nahrungsmittel und Energie	821,41	+1,5	+1,1	+2,6	+4,0	+5,4	+6,1	+6,0	+6,2	+6,1	+5,5	+6,0	+5,8	+5,7
Gesamtindex	1.000	+1,4	+0,9	+3,2	+6,9	+6,5	+9,2	+9,2	+8,3	+7,6	+6,5	+6,8	+6,7	+6,8
Nachrichtlich: Deutschland	1.000	+1,4	+0,5	+3,1	+6,9	+5,9	+8,7	+8,7	+7,4	+7,2	+6,1	+6,4	+6,2	+6,1

Die Jahreswerte (2020 = 100) entsprechen dem (arithmetischen) Mittel der Monatswerte.

[Zeichenerklärung](#)

September 2023	Oktober 2023	November 2023	Dezember 2023	Januar 2024	Februar 2024	März 2024	April 2024	Mai 2024	Juni 2024	Juli 2024	August 2024	September 2024	Oktober 2024	November 2024	Dezember 2024	Januar bis Dezember 2024
131,8	132,2	133,1	133,4	134,1	133,8	133,0	133,4	133,8	133,6	134,2	133,9	134,5	135,1	135,8	135,9	134,3
114,3	114,6	114,5	114,4	116,2	116,2	116,1	117,0	116,9	117,0	118,1	118,1	118,0	118,0	118,0	118,2	117,3
127,0	126,6	124,4	125,0	124,1	125,2	126,9	127,6	127,4	126,8	128,2	127,1	125,7	127,3	126,0	127,8	126,7
100,3	100,3	100,3	100,3	100,2	100,1	99,9	99,4	99,5	99,3	99,1	98,9	99,0	98,8	98,7	98,6	99,3
122,4	122,5	122,7	123,4	125,8	125,9	127,0	127,6	128,8	129,8	129,1	129,2	130,2	131,0	130,4	131,2	128,8
156,6	156,0	154,9	154,2	162,0	161,3	160,7	165,1	164,4	163,8	163,6	163,0	162,4	161,5	161,2	161,1	162,5
152,5	148,4	143,3	139,3	142,5	144,5	145,6	150,2	145,6	142,9	142,9	139,1	134,1	136,8	135,8	136,5	141,4
113,6	113,9	113,5	113,9	113,8	114,3	115,1	115,4	115,8	116,0	116,8	116,8	117,1	117,6	117,3	117,9	116,2
118,6	118,7	118,3	118,5	119,0	119,4	119,9	120,6	120,7	120,8	121,5	121,3	121,5	122,0	121,7	122,3	120,9
117,8	117,8	117,3	117,4	117,6	118,1	118,6	119,2	119,3	119,4	119,8	119,7	119,7	120,2	119,9	120,5	119,3

September 2023	Oktober 2023	November 2023	Dezember 2023	Januar 2024	Februar 2024	März 2024	April 2024	Mai 2024	Juni 2024	Juli 2024	August 2024	September 2024	Oktober 2024	November 2024	Dezember 2024	Januar bis Dezember 2024
+7,9	+6,0	+5,9	+5,0	+4,4	+1,5	-1,1	-0,1	+1,4	+1,5	+2,0	+1,9	+2,0	+2,2	+2,0	+1,9	+1,7
+5,2	+4,0	+3,1	+5,1	+2,7	+2,5	+2,2	+3,0	+2,9	+2,7	+3,6	+3,4	+3,2	+3,0	+3,1	+3,3	+3,0
+1,7	+0,8	+0,6	+2,5	+1,3	+1,6	+2,8	+1,8	+3,2	+2,1	+2,2	+0,5	-1,0	+0,6	+1,3	+2,2	+1,5
+1,3	+0,8	+0,9	+0,6	+0,5	+0,6	+0,4	-0,1	-0,8	-1,0	-1,2	-1,4	-1,3	-1,5	-1,6	-1,7	-0,8
+7,9	+7,0	+6,9	+6,5	+6,9	+6,5	+6,7	+6,5	+6,7	+7,1	+5,9	+5,8	+6,4	+6,9	+6,3	+6,3	+6,4
+18,2	+11,3	+7,3	+18,1	+5,2	+4,0	+3,0	+6,2	+6,0	+5,3	+5,3	+4,2	+3,7	+3,5	+4,1	+4,5	+4,6
-5,6	-9,1	-7,7	-1,3	-2,5	-1,7	+1,2	+3,3	+2,7	+0,1	+0,1	-6,6	-12,1	-7,8	-5,2	-2,0	-2,6
+4,9	+4,6	+4,0	+3,8	+3,5	+3,4	+3,3	+2,9	+3,3	+3,0	+3,3	+3,2	+3,1	+3,2	+3,3	+3,5	+3,3
+5,4	+4,5	+3,9	+4,3	+3,5	+3,0	+2,5	+2,7	+3,1	+2,8	+3,1	+2,6	+2,4	+2,8	+2,9	+3,2	+2,9
+4,5	+3,8	+3,2	+3,7	+2,9	+2,5	+2,2	+2,2	+2,4	+2,2	+2,3	+1,9	+1,6	+2,0	+2,2	+2,6	+2,2

9. Preise ab 2019

9.2.1. Baupreisindex für Bauleistungen im Neubau von Gebäuden, im Ingenieurbau und für die Instandhaltung von Wohngebäuden
2021 = 100

Art der Bauleistung	Wägungs- anteil in Promille	2019	2020	2021	2022	2023	Februar (1. Quartal) 2023	Mai (2. Quartal) 2023	August (3. Quartal) 2023	November (4. Quartal) 2023	Februar (1. Quartal) 2024	Mai (2. Quartal) 2024	August (3. Quartal) 2024	November (4. Quartal) 2024	Februar bis November (Jahr) 2024
Neubau von Wohngebäuden - Rohbauarbeiten	442,50	87,6	88,5	100	122,8	133,9	133,7	134,2	133,7	134,0	135,2	135,0	135,9	136,0	135,5
Neubau von Wohngebäuden - Ausbauarbeiten	557,50	87,6	89,9	100	120,7	135,0	132,1	134,4	136,2	137,4	139,9	141,2	142,4	143,1	141,7
Neubau von Wohngebäuden - Bauleistungen insgesamt	1.000	87,7	89,3	100	121,6	134,5	132,8	134,3	135,1	135,9	137,8	138,5	139,5	140,0	139,0
Nachrichtlich: Deutschland (Neubau von Wohngebäuden)	1.000	90,2	91,6	100	116,3	126,1	125,0	126,0	126,4	126,9	128,5	129,4	130,3	130,8	129,8
Neubau von Bürogebäuden - Rohbauarbeiten	372,01	86,5	87,5	100	123,2	132,9	133,1	133,2	132,4	132,8	134,3	134,2	135,2	135,4	134,8
Neubau von Bürogebäuden - Ausbauarbeiten	627,99	87,3	89,7	100	121,1	135,0	132,4	134,4	136,0	137,1	139,7	140,9	142,0	142,8	141,4
Neubau von Bürogebäuden - Bauleistungen insgesamt	1.000	87,0	89,0	100	121,9	134,2	132,7	134,0	134,6	135,5	137,7	138,4	139,5	140,0	138,9
Nachrichtlich: Deutschland (Neubau von Bürogebäuden)	1.000	89,8	91,3	100	117,2	127,2	126,0	127,1	127,6	128,2	130,0	131,0	132,0	132,6	131,4
Neubau von gewerblichen Betriebsgebäuden - Rohbauarbeiten	515,96	87,8	88,6	100	123,3	133,7	133,9	133,9	133,3	133,6	134,9	134,5	135,6	135,6	135,2
Neubau von gewerblichen Betriebsgebäuden - Ausbauarbeiten	484,04	87,6	90,0	100	121,0	135,4	132,4	134,8	136,5	137,8	140,8	142,1	143,2	143,8	142,5
Neubau von gewerblichen Betriebsgebäuden - Bauleistungen insgesamt	1.000	87,7	89,2	100	122,1	134,5	133,1	134,3	134,8	135,6	137,7	138,2	139,2	139,6	138,7
Nachrichtlich: Deutschland (Neubau von gewerblichen Betriebsgebäuden)	1.000	89,9	91,3	100	117,2	127,0	125,9	126,8	127,3	127,8	129,5	130,3	131,2	131,8	130,7
Straßenbau	1.000	93,0	94,1	100	120,6	134,8	132,6	135,0	135,4	136,0	138,9	140,0	141,0	142,3	140,6
Nachrichtlich: Deutschland (Straßenbau)	1.000	94,5	95,3	100	116,1	128,0	126,0	127,7	128,6	129,6	132,3	133,3	135,0	135,6	134,1
Brücken im Straßenbau	1.000	88,8	89,0	100	124,0	131,3	132,0	131,4	130,6	131,2	132,9	132,4	133,6	134,2	133,3
Nachrichtlich: Deutschland (Brücken im Straßenbau)	1.000	90,9	91,8	100	117,3	124,3	124,5	124,8	123,9	123,8	124,9	125,3	126,3	126,4	125,7
Ortskanäle	1.000	90,6	91,8	100	119,9	134,6	132,5	133,4	135,6	136,9	140,1	140,6	142,2	143,1	141,5
Nachrichtlich: Deutschland (Ortskanäle)	1.000	93,2	94,2	100	115,0	126,0	124,3	125,8	126,6	127,3	129,6	130,6	132,1	132,5	131,2
Instandhaltung von Wohngebäuden	1.000	86,2	88,7	100	121,1	134,4	132,0	134,2	135,2	136,1	137,8	138,9	140,0	140,7	139,4
Nachrichtlich: Deutschland (Instandhaltung von Wohngebäuden)	1.000	89,8	91,7	100	115,7	126,9	124,8	126,7	127,7	128,5	130,4	131,4	132,4	133,1	131,8
Schönheitsreparaturen in einer Wohnung	1.000	89,2	92,7	100	121,0	131,8	129,9	132,7	133,4	131,1	129,7	131,0	132,2	131,9	131,2
Nachrichtlich: Deutschland (Schönheitsreparaturen in einer Wohnung)	1.000	92,8	94,3	100	111,7	122,0	120,1	121,7	122,7	123,4	124,8	126,2	127,1	127,7	126,5

9.2.2. Baupreisindex für Bauleistungen im Neubau von Gebäuden, im Ingenieurbau und für die Instandhaltung von Wohngebäuden
Veränderung gegenüber dem Vorjahreszeitraum in Prozent

Art der Bauleistung	Wägungs- anteil in Promille	2019	2020	2021	2022	2023	Februar (1. Quartal) 2023	Mai (2. Quartal) 2023	August (3. Quartal) 2023	November (4. Quartal) 2023	Februar (1. Quartal) 2024	Mai (2. Quartal) 2024	August (3. Quartal) 2024	November (4. Quartal) 2024	Februar bis November (Jahr) 2024
Neubau von Wohngebäuden - Rohbauarbeiten	442,50	+5,5	+1,0	+13,0	+22,8	+9,0	+21,4	+10,0	+4,6	+2,1	+1,1	+0,6	+1,6	+1,5	+1,2
Neubau von Wohngebäuden - Ausbauarbeiten	557,50	+5,2	+2,6	+11,2	+20,7	+11,8	+18,3	+12,9	+9,6	+7,7	+5,9	+5,1	+4,6	+4,1	+5,0
Neubau von Wohngebäuden - Bauleistungen insgesamt	1.000	+5,4	+1,8	+12,0	+21,6	+10,6	+19,6	+11,6	+7,4	+5,2	+3,8	+3,1	+3,3	+3,0	+3,3
Nachrichtlich: Deutschland (Neubau von Wohngebäuden)	1.000	+4,4	+1,6	+9,2	+16,3	+8,4	+14,9	+8,7	+6,3	+4,3	+2,8	+2,7	+3,1	+3,1	+2,9
Neubau von Bürogebäuden - Rohbauarbeiten	372,01	+5,6	+1,2	+14,3	+23,2	+7,9	+19,9	+8,6	+3,4	+1,4	+0,9	+0,8	+2,1	+2,0	+1,4
Neubau von Bürogebäuden - Ausbauarbeiten	627,99	+5,1	+2,7	+11,5	+21,1	+11,5	+18,2	+12,6	+9,1	+6,8	+5,5	+4,8	+4,4	+4,2	+4,7
Neubau von Bürogebäuden - Bauleistungen insgesamt	1.000	+5,3	+2,3	+12,4	+21,9	+10,1	+18,9	+11,1	+6,9	+4,8	+3,8	+3,3	+3,6	+3,3	+3,5
Nachrichtlich: Deutschland (Neubau von Bürogebäuden)	1.000	+4,3	+1,7	+9,5	+17,2	+8,5	+15,2	+8,9	+6,4	+4,4	+3,2	+3,1	+3,4	+3,4	+3,3
Neubau von gewerblichen Betriebsgebäuden - Rohbauarbeiten	515,96	+5,1	+0,9	+12,9	+23,3	+8,4	+21,2	+9,1	+3,9	+1,6	+0,7	+0,4	+1,7	+1,5	+1,1
Neubau von gewerblichen Betriebsgebäuden - Ausbauarbeiten	484,04	+5,0	+2,7	+11,1	+21,0	+11,9	+18,3	+13,0	+9,7	+7,5	+6,3	+5,4	+4,9	+4,4	+5,2
Neubau von gewerblichen Betriebsgebäuden - Bauleistungen insgesamt	1.000	+5,0	+1,7	+12,1	+22,1	+10,2	+19,7	+11,0	+6,6	+4,4	+3,5	+2,9	+3,3	+2,9	+3,1
Nachrichtlich: Deutschland (Neubau von gewerblichen Betriebsgebäuden)	1.000	+4,4	+1,6	+9,5	+17,2	+8,4	+15,4	+8,4	+6,1	+4,1	+2,9	+2,8	+3,1	+3,1	+2,9
Straßenbau	1.000	+7,5	+1,2	+6,3	+20,6	+11,8	+22,4	+11,2	+9,1	+5,8	+4,8	+3,7	+4,1	+4,6	+4,3
Nachrichtlich: Deutschland (Straßenbau)	1.000	+6,2	+0,8	+4,9	+16,1	+10,2	+17,5	+10,1	+8,1	+6,2	+5,0	+4,4	+5,0	+4,6	+4,8
Brücken im Straßenbau	1.000	+5,3	+0,2	+12,4	+24,0	+5,9	+19,7	+4,5	+1,4	+0,2	+0,7	+0,8	+2,3	+2,3	+1,5
Nachrichtlich: Deutschland (Brücken im Straßenbau)	1.000	+4,8	+1,0	+8,9	+17,3	+6,0	+15,4	+5,2	+3,0	+1,3	+0,3	+0,4	+1,9	+2,1	+1,1
Ortskanäle	1.000	+7,1	+1,3	+8,9	+19,9	+12,3	+21,7	+11,6	+10,0	+7,1	+5,7	+5,4	+4,9	+4,5	+5,1
Nachrichtlich: Deutschland (Ortskanäle)	1.000	+5,5	+1,1	+6,2	+15,0	+9,6	+15,6	+9,6	+7,7	+5,9	+4,3	+3,8	+4,3	+4,1	+4,1
Instandhaltung von Wohngebäuden	1.000	+5,6	+2,9	+12,7	+21,1	+11,0	+17,9	+12,5	+8,2	+6,3	+4,4	+3,5	+3,6	+3,4	+3,7
Nachrichtlich: Deutschland (Instandhaltung von Wohngebäuden)	1.000	+4,2	+2,1	+9,1	+15,7	+9,7	+14,5	+10,8	+8,2	+5,9	+4,5	+3,7	+3,7	+3,6	+3,9
Schönheitsreparaturen in einer Wohnung	1.000	+5,9	+3,9	+7,9	+21,0	+8,9	+16,9	+13,6	+5,1	+1,5	-0,2	-1,3	-0,9	+0,6	-0,5
Nachrichtlich: Deutschland (Schönheitsreparaturen in einer Wohnung)	1.000	+3,8	+1,6	+6,0	+11,7	+9,2	+12,5	+10,5	+7,9	+6,3	+3,9	+3,7	+3,6	+3,5	+3,7

Einschließlich Mehrwertsteuer.
Die Jahreswerte (2021 = 100) entsprechen dem (arithmetischen) Mittel der Quartalswerte.
[Zeichenerklärung](#)

9. Preise ab 2019**9.3.1. Erzeugerpreisindex gewerblicher Produkte (Inlandsabsatz) für Deutschland nach ausgewählten Güterabteilungen**

2021 = 100

Güterabteilung Sonderindex	Wägungs- anteil in Promille	2019	2020	2021	2022	2023	Januar 2023	Februar 2023	März 2023	April 2023	Mai 2023	Juni 2023	Juli 2023	August 2023
Erzeugnisse des Verarbeitenden Gewerbes	767,16	94,6	94,2	100	116,0	119,3	120,0	120,2	120,0	119,9	119,2	119,0	118,7	118,9
DV-Geräte, elektronische und optische Erzeugnisse	24,09	101,2	99,8	100	106,4	109,9	109,8	109,4	109,9	110,0	109,8	109,8	110,1	109,7
Maschinen	70,47	96,9	98,0	100	108,3	116,1	113,7	114,6	115,0	115,5	115,9	116,2	116,7	116,9
Kraftwagen und Kraftwagenteile	82,56	.	.	100	104,7	109,5	108,0	108,0	108,4	109,2	109,4	109,9	110,1	110,1
Vorleistungsgüter	333,07	90,8	89,5	100	118,2	118,0	120,5	120,7	120,7	120,3	119,2	118,2	117,0	116,2
Investitionsgüter	233,34	97,1	98,1	100	106,9	113,2	111,5	112,0	112,2	112,8	113,0	113,3	113,6	113,7
Konsumgüter	167,97	97,7	98,8	100	113,8	123,7	122,1	123,1	123,8	124,2	124,3	124,4	124,3	124,0
Energie	265,62	85,9	82,5	100	174,5	164,2	176,4	171,1	165,4	167,5	163,4	162,4	160,1	162,2
Gesamtindex	1.000	92,1	91,2	100	129,8	130,1	133,5	132,5	131,1	131,8	130,4	129,8	128,9	129,2

9.3.2. Erzeugerpreisindex gewerblicher Produkte (Inlandsabsatz) für Deutschland nach ausgewählten Güterabteilungen

Veränderung gegenüber dem Vorjahreszeitraum in Prozent

Güterabteilung Sonderindex	Wägungs- anteil in Promille	2019	2020	2021	2022	2023	Januar 2023	Februar 2023	März 2023	April 2023	Mai 2023	Juni 2023	Juli 2023	August 2023
Erzeugnisse des Verarbeitenden Gewerbes	767,16	+1,0	-0,4	+6,2	+16,0	+2,8	+11,9	+10,7	+6,6	+3,9	+1,9	+1,0	+0,3	+0,4
DV-Geräte, elektronische und optische Erzeugnisse	24,09	-1,2	-1,4	+0,2	+6,4	+3,3	+6,1	+5,2	+5,3	+4,9	+4,1	+3,8	+3,2	+2,2
Maschinen	70,47	+1,7	+1,1	+2,0	+8,3	+7,2	+9,1	+9,5	+9,5	+8,7	+8,1	+7,8	+6,7	+6,5
Kraftwagen und Kraftwagenteile	82,56	.	.	.	+4,7	+4,6	+5,4	+5,2	+5,4	+5,2	+5,3	+5,4	+4,7	+4,0
Vorleistungsgüter	333,07	-0,3	-1,4	+11,7	+18,2	-0,2	+9,6	+8,2	+4,7	+0,4	-1,8	-1,9	-2,6	-3,3
Investitionsgüter	233,34	+1,5	+1,0	+1,9	+6,9	+5,9	+7,6	+7,7	+7,5	+6,9	+6,5	+6,3	+5,5	+5,1
Konsumgüter	167,97	+1,8	+1,1	+1,2	+13,8	+8,7	+16,8	+16,9	+14,8	+11,2	+9,8	+8,8	+7,4	+6,3
Energie	265,62	+2,0	-4,0	+21,2	+74,5	-5,9	+28,8	+22,1	+7,1	+5,8	+0,9	-2,0	-11,6	-21,7
Gesamtindex	1.000	+1,1	-1,0	+9,6	+29,8	+0,2	+16,4	+13,9	+7,5	+5,2	+2,5	+1,2	-2,9	-7,6

Gemäß Güterverzeichnis für Produktionsstatistiken, Ausgabe 2019 (GP 2019).

Die Jahreswerte (2021 = 100) entsprechen dem (arithmetischen) Mittel der Monatswerte.

[Zeichenerklärung](#)

September 2023	Oktober 2023	November 2023	Dezember 2023	Januar 2024	Februar 2024	März 2024	April 2024	Mai 2024	Juni 2024	Juli 2024	August 2024	September 2024	Oktober 2024	November 2024	Dezember 2024	Januar bis Dezember 2024
119,4	119,2	118,6	118,2	118,4	118,7	119,0	119,5	119,4	119,4	119,4	119,1	118,7	118,9	119,1	119,2	119,1
109,8	110,1	110,2	110,3	111,1	111,1	111,2	111,3	111,4	111,2	111,1	110,9	110,8	110,7	110,6	110,9	111,0
117,0	117,1	117,3	117,3	118,2	118,4	118,5	118,7	118,9	119,1	119,2	119,4	119,4	119,5	119,6	119,6	119,0
110,0	110,4	110,3	110,3	110,6	110,6	110,8	111,1	111,2	111,5	111,5	111,6	111,6	111,9	111,8	111,8	111,3
116,2	115,9	115,6	115,9	116,1	116,1	116,2	116,6	117,0	117,1	117,3	117,0	116,8	116,4	116,1	116,0	116,6
113,7	113,9	114,0	114,1	114,9	115,1	115,3	115,5	115,7	115,9	115,9	116,0	116,0	116,2	116,2	116,2	115,7
123,6	123,4	123,3	123,4	123,5	123,6	124,3	124,7	124,9	125,2	125,1	125,2	125,4	125,6	126,1	126,3	125,0
163,2	162,4	159,9	155,8	155,7	153,8	153,8	153,7	152,9	152,8	153,5	154,7	152,4	153,3	156,1	155,5	154,0
129,3	129,1	128,3	127,3	127,6	127,1	127,3	127,5	127,5	127,7	127,9	128,2	127,5	127,7	128,4	128,3	127,7

September 2023	Oktober 2023	November 2023	Dezember 2023	Januar 2024	Februar 2024	März 2024	April 2024	Mai 2024	Juni 2024	Juli 2024	August 2024	September 2024	Oktober 2024	November 2024	Dezember 2024	Januar bis Dezember 2024
+0,2	-0,7	-0,5	-0,3	-1,3	-1,2	-0,8	-0,3	+0,2	+0,3	+0,6	+0,2	-0,6	-0,3	+0,4	+0,8	-0,2
+1,9	+1,1	+1,1	+1,5	+1,2	+1,6	+1,2	+1,2	+1,5	+1,3	+0,9	+1,1	+0,9	+0,5	+0,4	+0,5	+1,0
+6,2	+5,4	+5,0	+4,7	+4,0	+3,3	+3,0	+2,8	+2,6	+2,5	+2,1	+2,1	+2,1	+2,0	+2,0	+2,0	+2,5
+3,7	+3,9	+3,7	+3,5	+2,4	+2,4	+2,2	+1,7	+1,6	+1,5	+1,3	+1,4	+1,5	+1,4	+1,4	+1,4	+1,6
-3,3	-3,7	-3,4	-2,8	-3,7	-3,8	-3,7	-3,1	-1,8	-0,9	+0,3	+0,7	+0,5	+0,4	+0,4	+0,1	-1,2
+4,7	+4,4	+4,2	+4,1	+3,0	+2,8	+2,8	+2,4	+2,4	+2,3	+2,0	+2,0	+2,0	+2,0	+1,9	+1,8	+2,2
+4,9	+3,8	+3,4	+2,9	+1,1	+0,4	+0,4	+0,4	+0,5	+0,6	+0,6	+1,0	+1,5	+1,8	+2,3	+2,4	+1,1
-24,2	-19,8	-14,4	-15,1	-11,7	-10,1	-7,0	-8,2	-6,4	-5,9	-4,1	-4,6	-6,6	-5,6	-2,4	-0,2	-6,2
-9,1	-7,3	-5,0	-5,1	-4,4	-4,1	-2,9	-3,3	-2,2	-1,6	-0,8	-0,8	-1,4	-1,1	+0,1	+0,8	-1,8

9. Preise ab 2019

9.4.1. Erzeugerpreisindex für Dienstleistungen für Deutschland nach Wirtschaftsabschnitten
2021 = 100

Wirtschaftsabschnitt	Wägungs- anteil in Promille	2019	2020	2021	2022	2023	1. Quartal 2023	2. Quartal 2023	3. Quartal 2023	4. Quartal 2023	1. Quartal 2024	2. Quartal 2024	3. Quartal 2024	4. Quartal 2024	1. bis 4. Quartal 2024
Verkehr und Lagerei	260,61	.	.	100	109,7	103,3	107,6	103,3	101,1	101,0	105,7	107,0	108,1	108,0	107,2
Gastgewerbe	45,41	.	.	100	108,1	116,9	114,5	116,7	117,9	118,5	115,7	118,4	119,4	119,8	118,3
Information und Kommunikation	226,90	.	.	100	101,2	103,4	102,7	103,5	103,7	103,7	104,5	104,9	105,2	105,5	105,0
Grundstücks- und Wohnungswesen	100,33	.	.	100	102,8	103,8	103,3	103,6	104,1	104,3	104,6	105,4	105,9	106,4	105,6
Freiberufliche, wissenschaftliche und technische Dienstleistungen	184,85	.	.	100	103,6	107,8	106,8	107,7	107,9	108,7	109,8	110,5	110,8	111,5	110,7
Sonstige wirtschaftliche Dienstleistungen	181,90	.	.	100	106,2	112,1	110,0	112,1	113,8	112,6	112,4	114,3	116,0	115,4	114,5
Gesamtindex	1.000	.	.	100	105,2	106,4	106,6	106,4	106,3	106,3	107,8	108,8	109,7	109,8	109,0

9.4.2. Erzeugerpreisindex für Dienstleistungen für Deutschland nach Wirtschaftsabschnitten
Veränderung gegenüber dem Vorjahreszeitraum in Prozent

Wirtschaftsabschnitt	Wägungs- anteil in Promille	2019	2020	2021	2022	2023	1. Quartal 2023	2. Quartal 2023	3. Quartal 2023	4. Quartal 2023	1. Quartal 2024	2. Quartal 2024	3. Quartal 2024	4. Quartal 2024	1. bis 4. Quartal 2024
Verkehr und Lagerei	260,61	.	.	.	+9,7	-5,8	+0,3	-6,3	-9,2	-8,1	-1,8	+3,6	+6,9	+6,9	+3,8
Gastgewerbe	45,41	.	.	.	+8,1	+8,1	+11,2	+9,5	+6,9	+5,5	+1,0	+1,5	+1,3	+1,1	+1,2
Information und Kommunikation	226,90	.	.	.	+1,2	+2,2	+1,9	+2,5	+2,3	+2,0	+1,8	+1,4	+1,4	+1,7	+1,5
Grundstücks- und Wohnungswesen	100,33	.	.	.	+2,8	+1,0	+1,3	+0,8	+0,9	+1,3	+1,3	+1,7	+1,7	+2,0	+1,7
Freiberufliche, wissenschaftliche und technische Dienstleistungen	184,85	.	.	.	+3,6	+4,1	+4,7	+4,3	+3,8	+3,3	+2,8	+2,6	+2,7	+2,6	+2,7
Sonstige wirtschaftliche Dienstleistungen	181,90	.	.	.	+6,2	+5,6	+6,2	+6,3	+6,1	+3,9	+2,2	+2,0	+1,9	+2,5	+2,1
Gesamtindex	1.000	.	.	.	+5,2	+1,1	+3,1	+1,2	+0,2	—	+1,1	+2,3	+3,2	+3,3	+2,4

Die Jahreswerte (2021 = 100) entsprechen dem (arithmetischen) Mittel der Quartalswerte.

[Zeichenerklärung](#)

9. Preise ab 2019

9.5.1. Außenhandelspreisindex für den Export und Import für Deutschland

2021 = 100

Art des Index	Wägungs- anteil in Promille	2019	2020	2021	2022	2023	Januar 2023	Februar 2023	März 2023	April 2023	Mai 2023	Juni 2023	Juli 2023	August 2023
Gesamtindex der Ausfuhrpreise	1.000	95,7	95,1	100	113,5	114,2	115,1	115,1	115,0	114,6	114,2	114,0	113,7	113,7
Gesamtindex der Einfuhrpreise	1.000	93,8	89,8	100	121,8	113,9	118,7	117,2	116,1	114,6	113,2	112,3	111,6	112,0

9.5.2. Außenhandelspreisindex für den Export und Import für Deutschland

Veränderung gegenüber dem Vorjahreszeitraum in Prozent

Art des Index	Wägungs- anteil in Promille	2019	2020	2021	2022	2023	Januar 2023	Februar 2023	März 2023	April 2023	Mai 2023	Juni 2023	Juli 2023	August 2023
Gesamtindex der Ausfuhrpreise	1.000	+0,5	-0,6	+5,2	+13,5	+0,6	+8,1	+6,6	+3,3	+1,7	+0,9	-0,1	-2,0	-3,6
Gesamtindex der Einfuhrpreise	1.000	-1,0	-4,3	+11,4	+21,8	-6,5	+5,3	+3,1	-3,1	-5,6	-7,7	-8,6	-10,8	-12,9

Die Jahreswerte (2021 = 100) entsprechen dem (arithmetischen) Mittel der Monatswerte.

[Zeichenerklärung](#)

September 2023	Oktober 2023	November 2023	Dezember 2023	Januar 2024	Februar 2024	März 2024	April 2024	Mai 2024	Juni 2024	Juli 2024	August 2024	September 2024	Oktober 2024	November 2024	Dezember 2024	Januar bis Dezember 2024
114,0	114,1	113,8	113,5	113,6	113,8	113,9	114,4	114,4	114,7	114,6	114,6	114,5	114,8	115,2	115,5	114,5
113,3	113,4	112,8	111,7	111,7	111,5	111,9	112,7	112,7	113,1	112,6	112,2	111,8	112,5	113,5	113,9	112,5

September 2023	Oktober 2023	November 2023	Dezember 2023	Januar 2024	Februar 2024	März 2024	April 2024	Mai 2024	Juni 2024	Juli 2024	August 2024	September 2024	Oktober 2024	November 2024	Dezember 2024	Januar bis Dezember 2024
-2,6	-1,1	-1,2	-1,4	-1,3	-1,1	-1,0	-0,2	+0,2	+0,6	+0,8	+0,8	+0,4	+0,6	+1,2	+1,8	+0,3
-11,0	-9,5	-7,2	-7,0	-5,9	-4,9	-3,6	-1,7	-0,4	+0,7	+0,9	+0,2	-1,3	-0,8	+0,6	+2,0	-1,2

10. Erwerbstätigkeit ab 2019

10.1.1. Erwerbstätige am Arbeitsort nach Wirtschaftsbereichen

Anzahl in 1.000

Wirtschaftsbereich (WZ 2008)	2019	2020	2021	2022	2023	1. Quartal 2023	2. Quartal 2023	3. Quartal 2023	4. Quartal 2023	1. Quartal 2024	2. Quartal 2024	3. Quartal 2024	4. Quartal 2024	1. bis 4. Quartal 2024
Land- und Forstwirtschaft, Fischerei	27,1	26,9	26,9	26,6	26,2	25,3	26,3	26,8	26,1	24,2	25,0	25,0	24,8	24,8
Produzierendes Gewerbe	549,8	540,2	535,0	535,5	533,6	532,4	533,8	534,4	533,6	525,0	524,8	525,1	524,1	524,6
Verarbeitendes Gewerbe	362,8	354,1	350,9	351,9	351,8	351,9	352,0	352,1	351,1	346,6	345,9	346,1	345,0	345,8
Baugewerbe	155,5	155,0	153,3	151,6	149,1	148,2	149,3	149,4	149,4	145,6	145,9	145,8	145,5	145,7
Dienstleistungsbereiche	1.487,7	1.483,3	1.489,6	1.507,1	1.514,2	1.502,8	1.511,4	1.517,2	1.525,5	1.509,9	1.516,8	1.520,8	1.525,6	1.518,4
Insgesamt	2.064,6	2.050,5	2.051,5	2.069,2	2.074,0	2.060,5	2.071,5	2.078,3	2.085,2	2.059,1	2.066,6	2.070,9	2.074,5	2.067,7
Nachrichtlich: Deutschland	45.291,0	44.966,0	45.053,0	45.675,0	46.011,0	45.712,0	45.981,0	46.080,0	46.269,0	45.876,0	46.086,0	46.105,0	46.261,0	46.082,0

10.1.2. Erwerbstätige am Arbeitsort nach Wirtschaftsbereichen

Veränderung gegenüber dem Vorjahreszeitraum in Prozent

Wirtschaftsbereich (WZ 2008)	2019	2020	2021	2022	2023	1. Quartal 2023	2. Quartal 2023	3. Quartal 2023	4. Quartal 2023	1. Quartal 2024	2. Quartal 2024	3. Quartal 2024	4. Quartal 2024	1. bis 4. Quartal 2024
Land- und Forstwirtschaft, Fischerei	-1,7	-0,8	-0,1	-1,0	-1,7	-0,8	-2,1	-2,3	-1,6	-4,3	-4,9	-6,8	-5,2	-5,4
Produzierendes Gewerbe	+0,3	-1,7	-1,0	+0,1	-0,4	-0,1	-0,0	-0,3	-0,8	-1,4	-1,7	-1,7	-1,8	-1,7
Verarbeitendes Gewerbe	+0,3	-2,4	-0,9	+0,3	-0,0	+0,3	+0,3	—	-0,7	-1,5	-1,7	-1,7	-1,7	-1,7
Baugewerbe	+0,1	-0,3	-1,1	-1,1	-1,6	-1,7	-1,5	-1,7	-1,8	-1,7	-2,2	-2,4	-2,6	-2,3
Dienstleistungsbereiche	+0,4	-0,3	+0,4	+1,2	+0,5	+0,6	+0,5	+0,4	+0,4	+0,5	+0,4	+0,2	+0,0	+0,3
Insgesamt	+0,3	-0,7	+0,0	+0,9	+0,2	+0,4	+0,3	+0,2	+0,1	-0,1	-0,2	-0,4	-0,5	-0,3
Nachrichtlich: Deutschland	+0,9	-0,7	+0,2	+1,4	+0,7	+0,9	+0,8	+0,7	+0,5	+0,4	+0,2	+0,1	-0,0	+0,2

10.1.3. Erwerbstätige am Arbeitsort nach Wirtschaftsbereichen

Trendverlauf (Veränderung der TKK)¹⁾

Wirtschaftsbereich (WZ 2008)	2019	2020	2021	2022	2023	1. Quartal 2023	2. Quartal 2023	3. Quartal 2023	4. Quartal 2023	1. Quartal 2024	2. Quartal 2024	3. Quartal 2024	4. Quartal 2024	1. bis 4. Quartal 2024
Land- und Forstwirtschaft, Fischerei	↓	↓	↘	↓	↓	↓	↓	↓	↓	↓	↓	↓	↓	↓
Produzierendes Gewerbe	↗	↓	↓	↗	↘	↗	↘	↘	↓	↓	↓	↓	↓	↓
Verarbeitendes Gewerbe	↗	↓	↘	↗	↘	↗	↗	↘	↓	↓	↓	↓	↓	↓
Baugewerbe	↗	↓	↓	↓	↓	↓	↓	↓	↓	↓	↓	↓	↓	↓
Dienstleistungsbereiche	↗	↘	↗	↗	↗	↗	↗	↗	↗	↗	↗	↗	↗	↗
Insgesamt	↗	↓	↘	↗	↗	↗	↗	↗	↗	↘	↘	↘	↓	↘

Vorläufige Ergebnisse.

Datenquelle: Arbeitskreis Erwerbstätigenrechnung der Länder, Berechnungsstand: Februar 2025 (VGR des Bundes).

Eigene Ermittlung der Trend-Konjunktur-Komponente durch Zeitreihenanalyse.

Die Jahreswerte (Anzahl) entsprechen dem (arithmetischen) Mittel der Quartalswerte. Geringfügige Abweichungen durch Runden der Zahlen.

1) Trend-Konjunktur-Komponente mit Extremwert- und Saisonbereinigung gemäß Berliner Verfahren (BV4.1); zur Pfeilspezifikation siehe "Vorbemerkungen".

[Zeichenerklärung](#)

Abb. 1.1. Auftragseingang (Volumenindex) und Gesamtumsatz sowie geleistete Arbeitsstunden und tätige Personen in der Industrie von Januar 2019 bis Dezember 2024

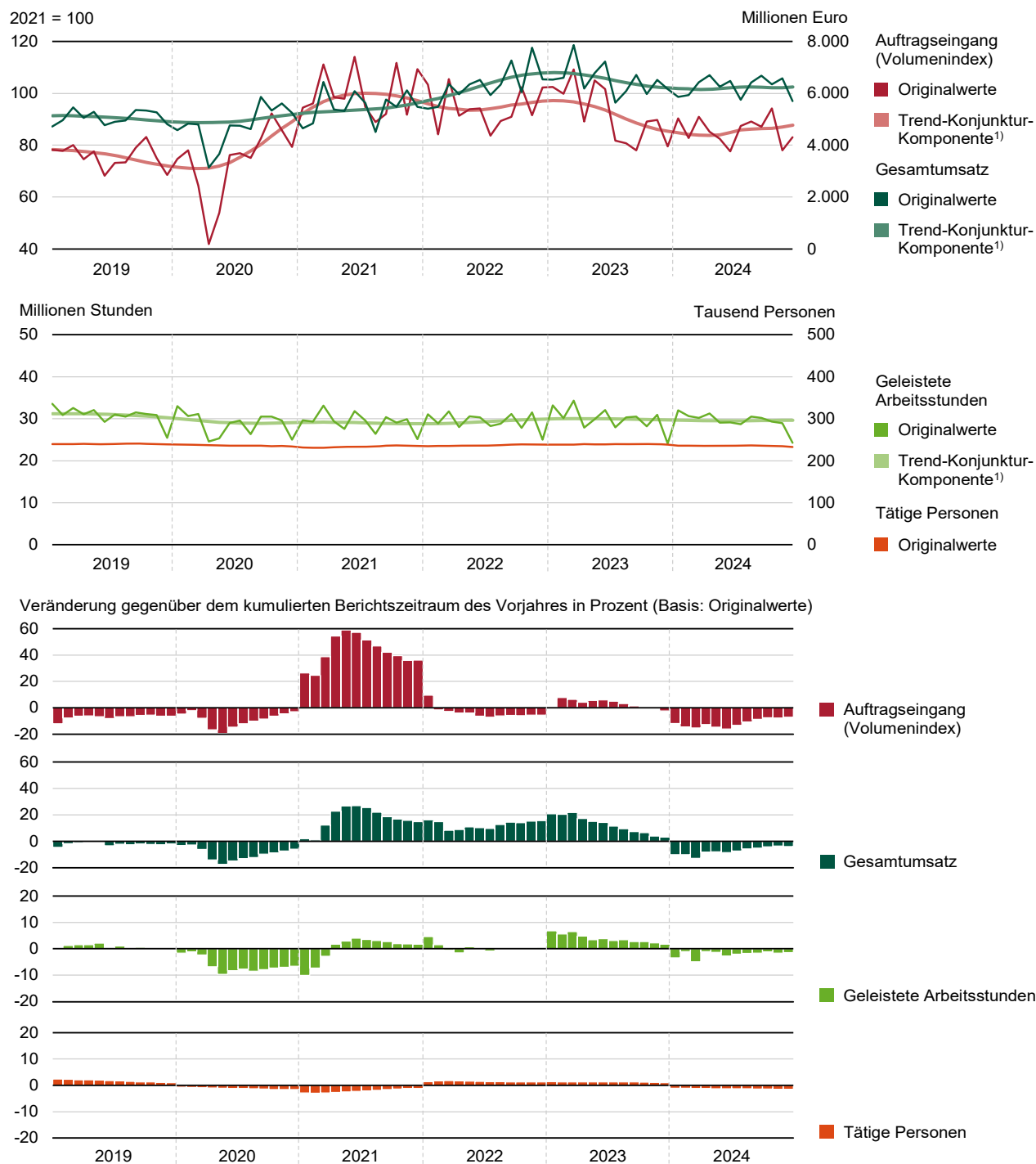

Betriebe mit 50 und mehr tätigen Personen im Verarbeitenden Gewerbe sowie im Bergbau und in der Gewinnung von Steinen und Erden (Auftragseingangsindex ohne die Wirtschaftszweige 05, 06, 07, 08, 09, 10, 11, 12, 15, 16, 18, 19, 22, 23, 31, 32, 33 gemäß Klassifikation der Wirtschaftszweige, Ausgabe 2008 (WZ 2008)).

1) Trend-Konjunktur-Komponente mit Extremwert-, Saison- und (arbeitstäglicher) Kalenderbereinigung gemäß Berliner Verfahren (BV4.1).

Abb. 2.1. Auftragseingang (Volumenindex) und Gesamtumsatz sowie geleistete Arbeitsstunden und tätige Personen im Bauhauptgewerbe von Januar 2019 bis Dezember 2024

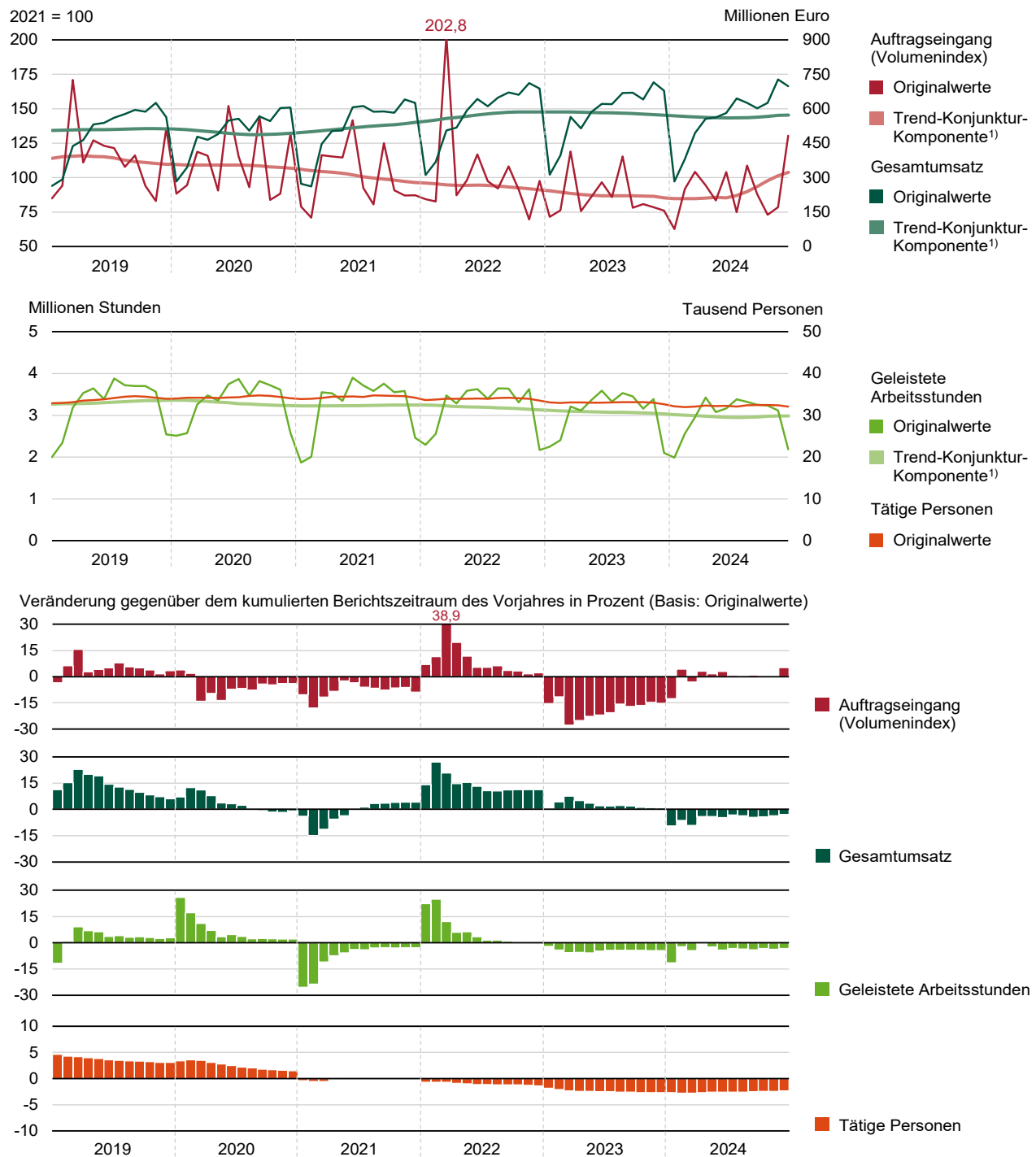

Betriebe von Unternehmen mit 20 und mehr tätigen Personen.

1) Trend-Konjunktur-Komponente mit Extremwert-, Saison- und (arbeitstäglich) Kalenderbereinigung gemäß Berliner Verfahren (BV4.1).

Abb. 2.2. Gesamtumsatz und tätige Personen im Ausbaugewerbe vom 1. Quartal 2019 bis zum 4. Quartal 2024

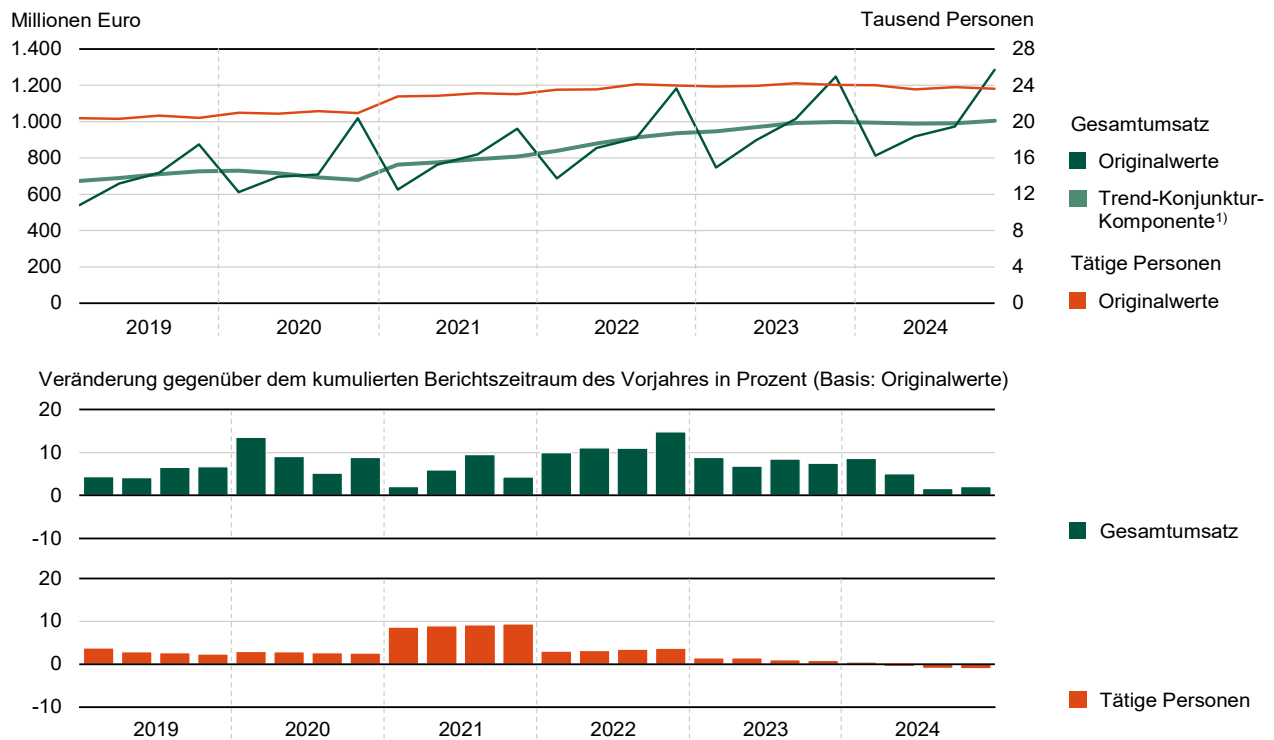

Betriebe von Unternehmen mit 20 (2019 und 2020: 23) und mehr tätigen Personen; daher zum Teil eingeschränkte Vergleichbarkeit.

1) Trend-Konjunktur-Komponente mit Extremwert-, Saison- und (arbeitstäglicher) Kalenderbereinigung gemäß Berliner Verfahren (BV4.1).

Abb. 3.1. Umsatz und Beschäftigte im Kraftfahrzeughandel und Großhandel von Januar 2019 bis Dezember 2024

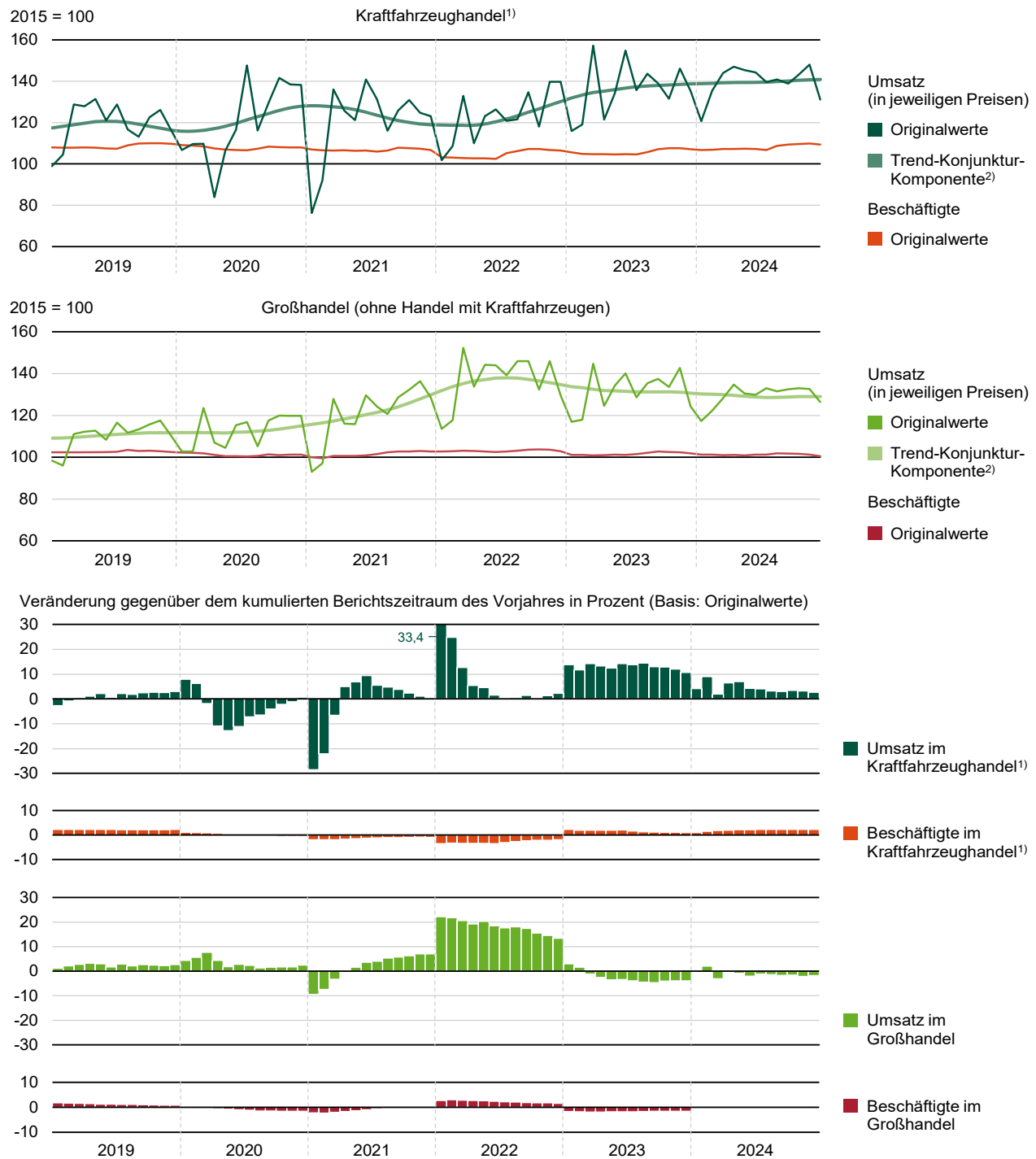

1) Handel mit Kraftfahrzeugen; Instandhaltung und Reparatur von Kraftfahrzeugen.

2) Trend-Konjunktur-Komponente mit Extremwert-, Saison- und (werktäglicher) Kalenderbereinigung gemäß Berliner Verfahren (BV4.1).

Abb. 3.2. Umsatz und Beschäftigte im Einzelhandel und Gastgewerbe von Januar 2019 bis Dezember 2024

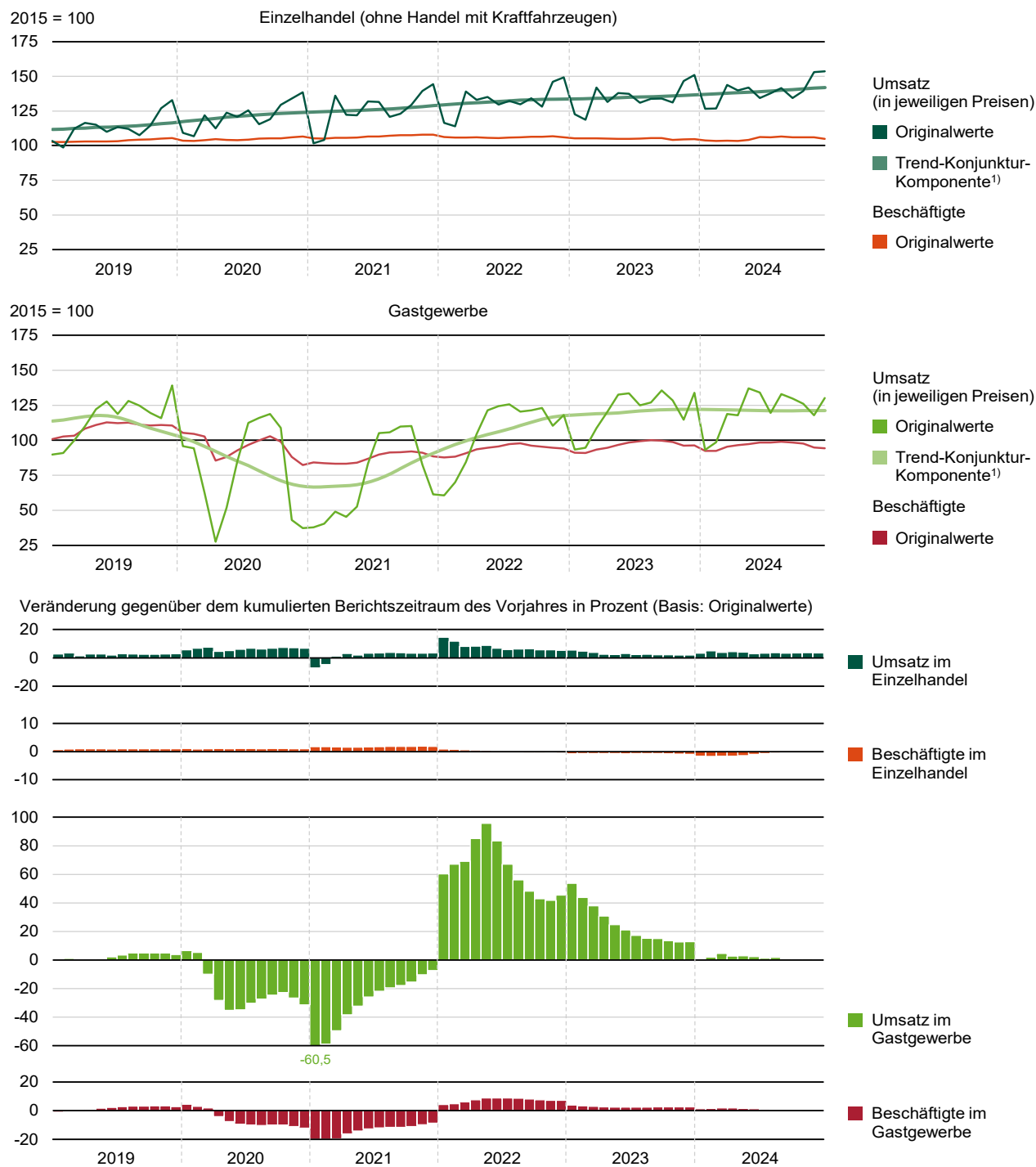

1) Trend-Konjunktur-Komponente mit Extremwert-, Saison- und (werktäglicher) Kalenderbereinigung gemäß Berliner Verfahren (BV4.1).

Abb. 4.1. Ankünfte und Übernachtungen sowie durchschnittliche Aufenthaltsdauer in Beherbergungseinrichtungen von Januar 2019 bis Dezember 2024

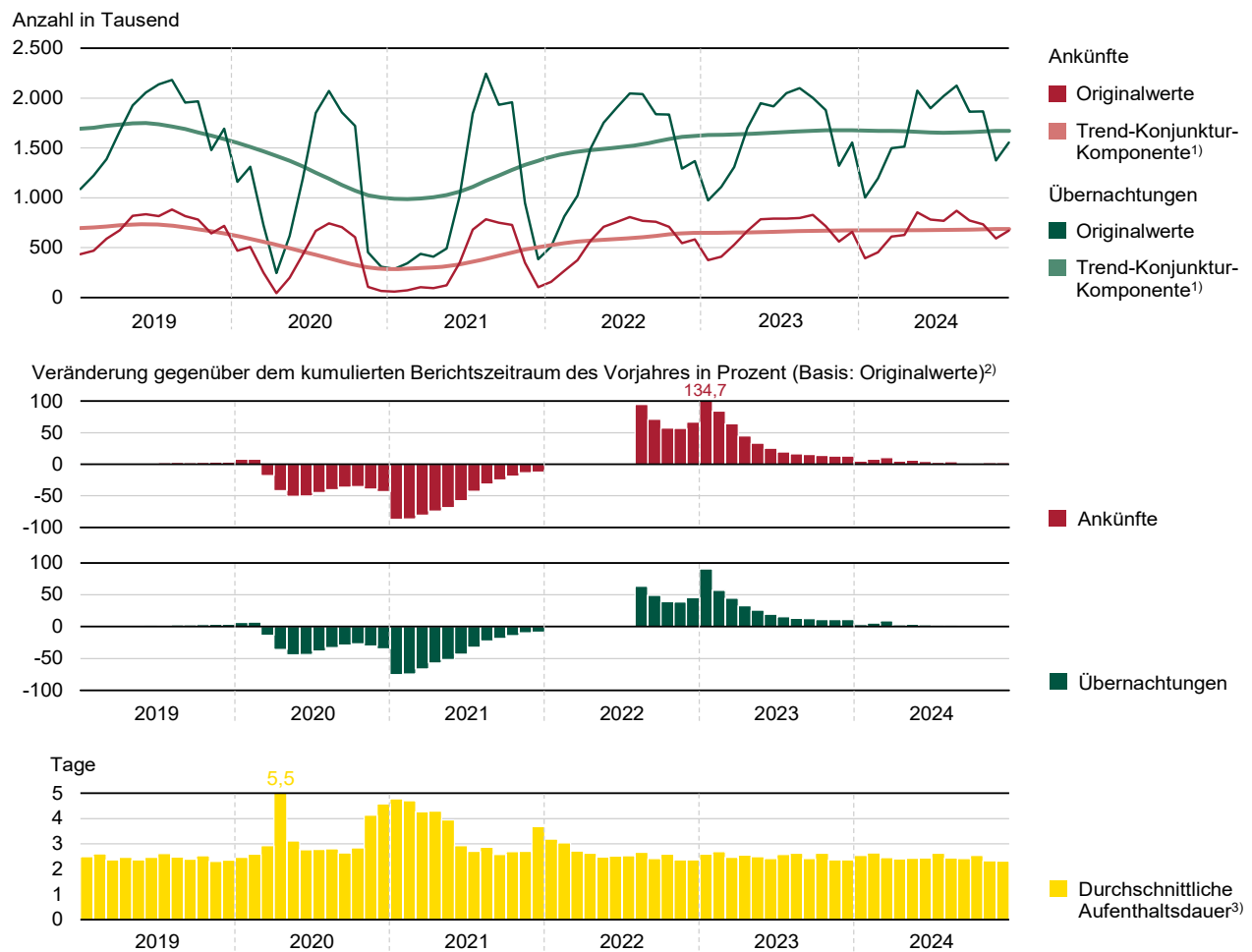

Berichtskreis: Beherbergungsbetriebe mit mindestens 10 Gästebetten und Campingplätze mit mindestens 10 Stellplätzen.

1) Trend-Konjunktur-Komponente mit Extremwert- und Saisonbereinigung gemäß Berliner Verfahren (BV4.1).

2) Aus Darstellungsgründen sind die Monate Januar bis Juli 2022 nicht ausgewiesen.

3) Rechnerischer Wert: Übernachtungen / Ankünfte.

Abb. 5.1. Export (Spezialhandel) und Import (Generalhandel) insgesamt und mit den EU-Ländern von Januar 2019 bis Dezember 2024

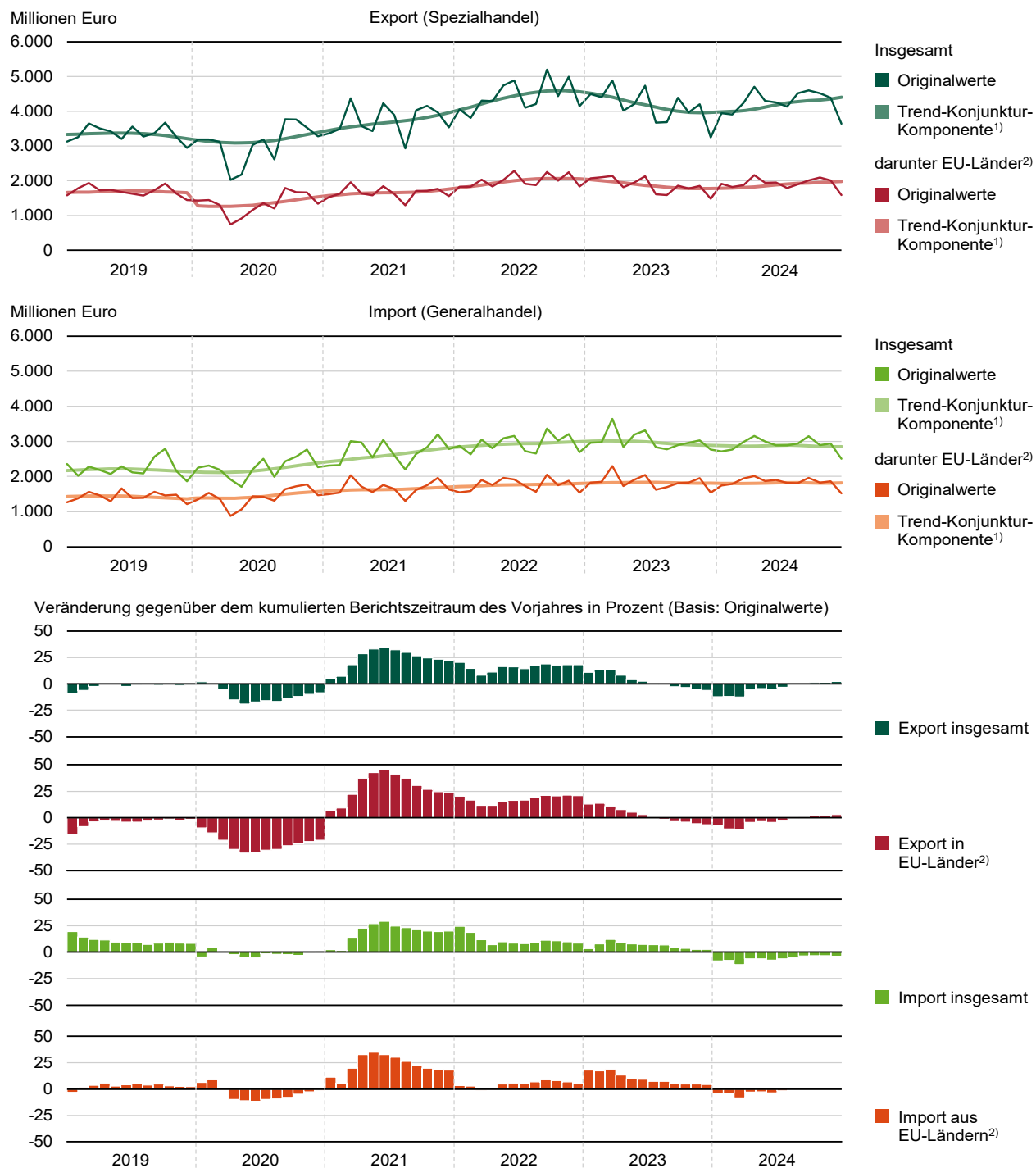

Ab Juni 2024 vorläufige Werte.

1) Trend-Konjunktur-Komponente mit Extremwert-, Saison- und (wochentäglicher) Kalenderbereinigung gemäß Berliner Verfahren (BV4.1).

2) Ab Januar 2020 ohne Vereinigtes Königreich.

Abb. 6.1. Umsatz und Beschäftigte in den weiteren Dienstleistungsbereichen zusammen von Januar 2021 bis Dezember 2024

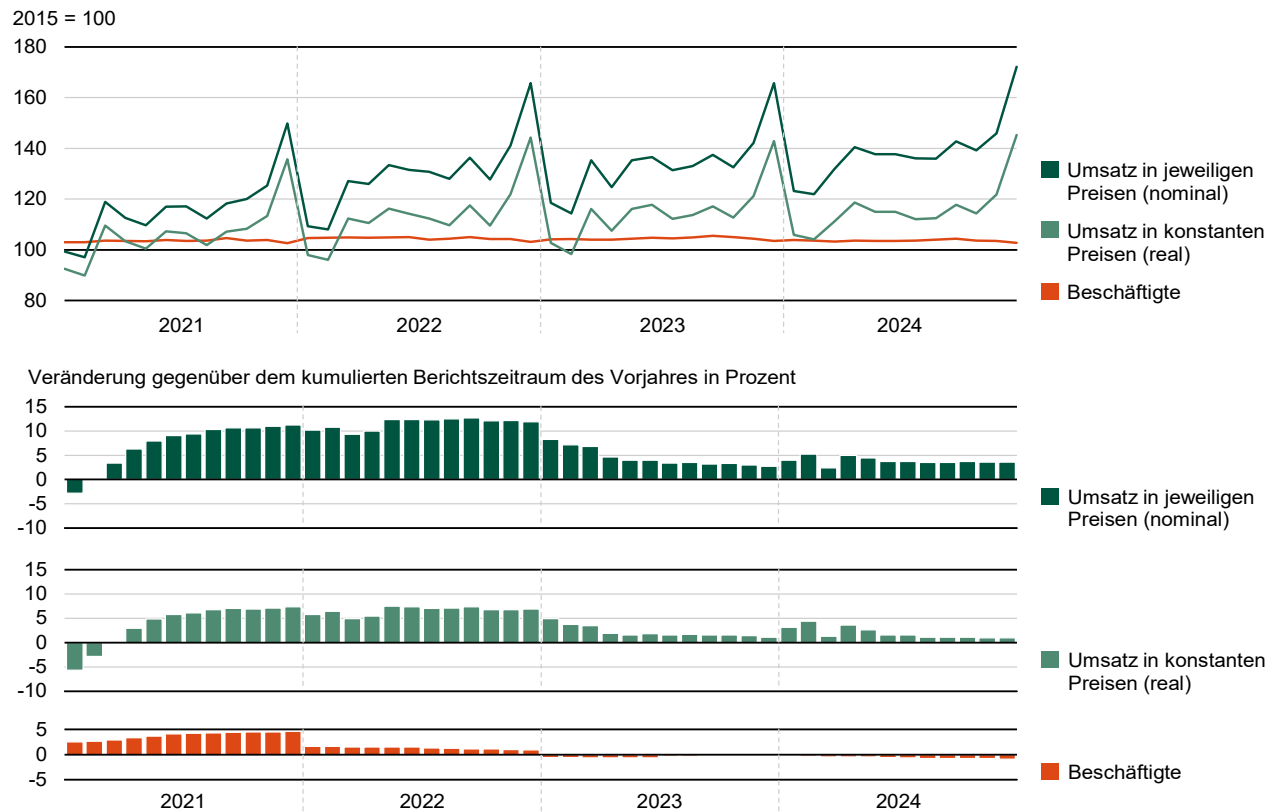

Vorläufige Werte.

Abb. 7.1. Gewerbeanmeldungen und Gewerbeabmeldungen von Januar 2019 bis Dezember 2024

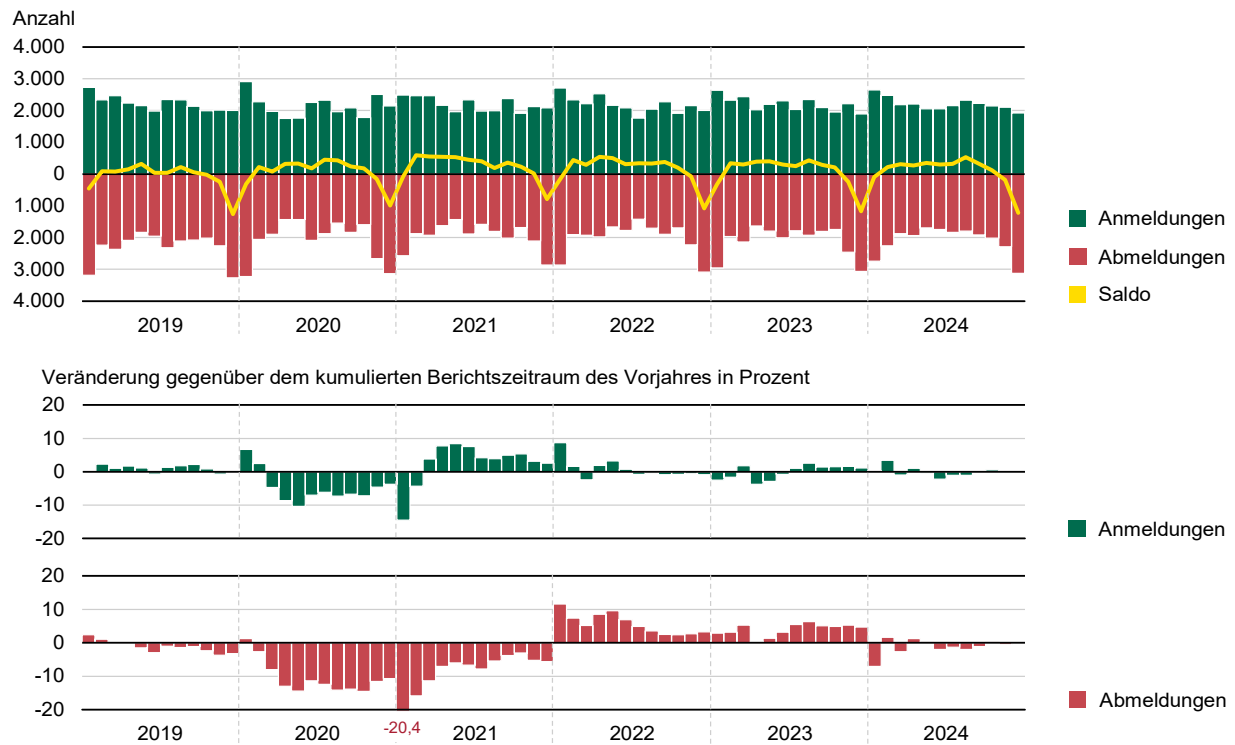

1) Wirtschaftsabschnitte A - N und P - S gemäß Klassifikation der Wirtschaftszweige, Ausgabe 2008 (WZ 2008); ohne Reisegewerbe.

Abb. 7.2. Insolvenzverfahren und voraussichtliche Forderungen nach Art des Schuldners von Januar 2019 bis Dezember 2024

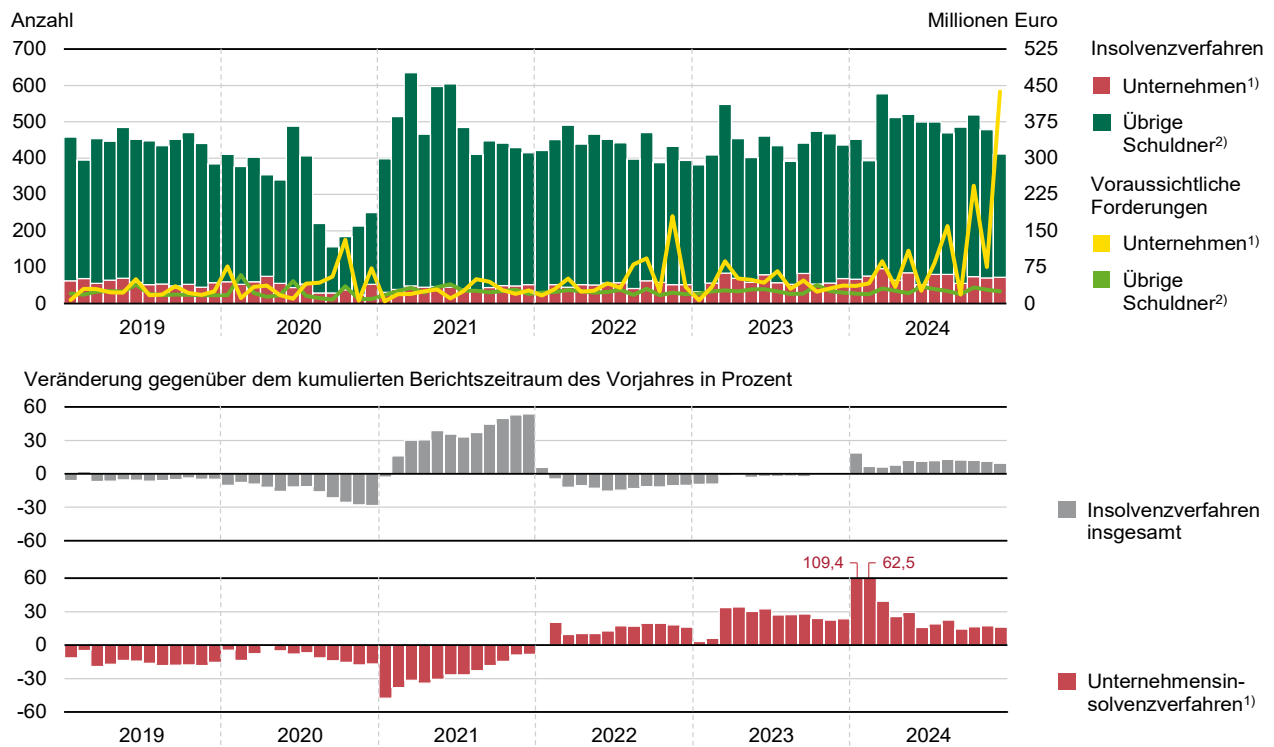

1) Wirtschaftsabschnitte A - N und P - S gemäß Klassifikation der Wirtschaftszweige, Ausgabe 2008 (WZ 2008).

2) Verbraucher, ehemals selbstständig Tätige, natürliche Personen als Gesellschafter u. Ä., Nachlässe und Gesamtgut.

Abb. 8.1. Kurzarbeitende und Beschäftigungsäquivalent von Januar 2019 bis September 2024

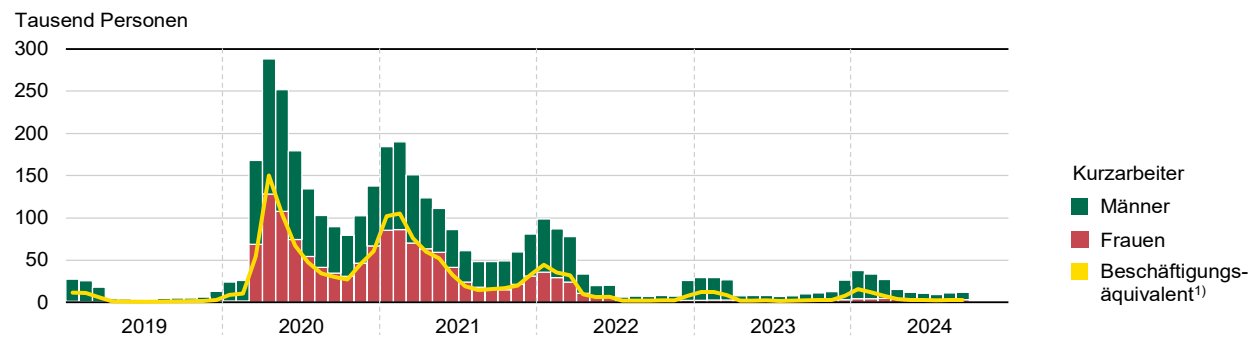

1) Fiktive Zahl die angibt, für wie viele Arbeitnehmer pro Monat sich durch Kurzarbeit ein 100-prozentiger Arbeitsausfall ergeben hätte.
Datenquelle: Statistik der Bundesagentur für Arbeit (BA).

Abb. 8.2. Arbeitslose und Arbeitslosenquote von Januar 2019 bis Dezember 2024

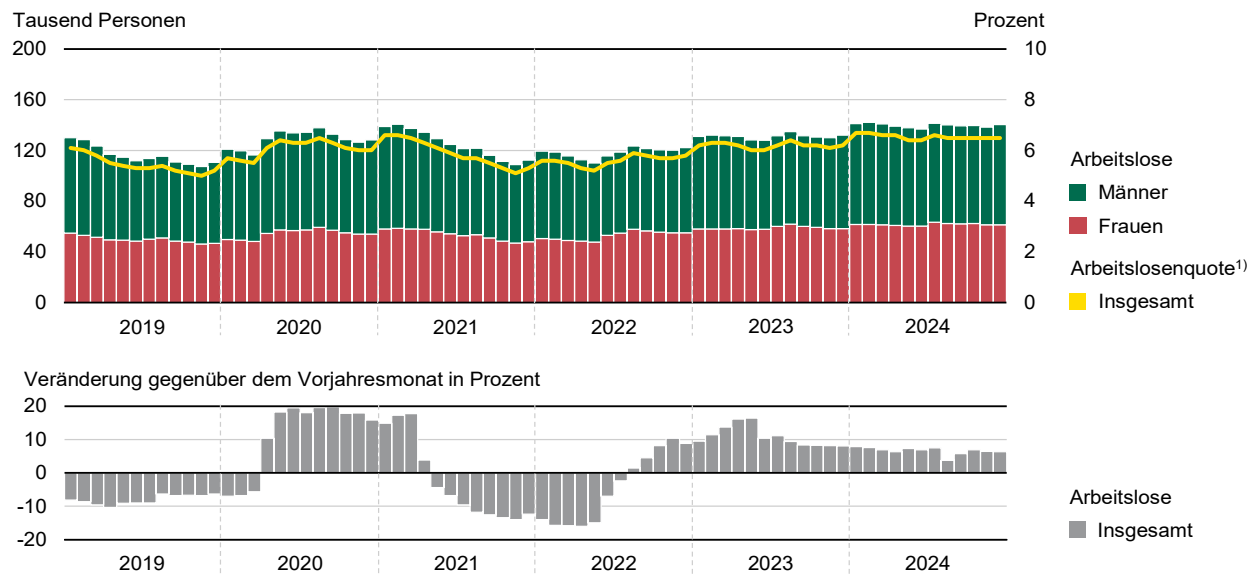

1) Basis: Alle zivilen Erwerbspersonen.

Datenquelle: Statistik der Bundesagentur für Arbeit (BA).

Abb. 9.1. Verbraucherpreisindex und Jahresteuierungsrate nach ausgewählten Teilindizes von Januar 2019 bis Dezember 2024



Abb. 9.2. Baupreisindex für Bauleistungen im Neubau von Gebäuden, im Ingenieurbau und für die Instandhaltung von Wohngebäuden vom 1. Quartal 2019 bis zum 4. Quartal 2024



Einschließlich Mehrwertsteuer.

Abb. 10.1. Erwerbstätige am Arbeitsort nach Wirtschaftsbereichen vom 1. Quartal 2019 bis zum 4. Quartal 2024

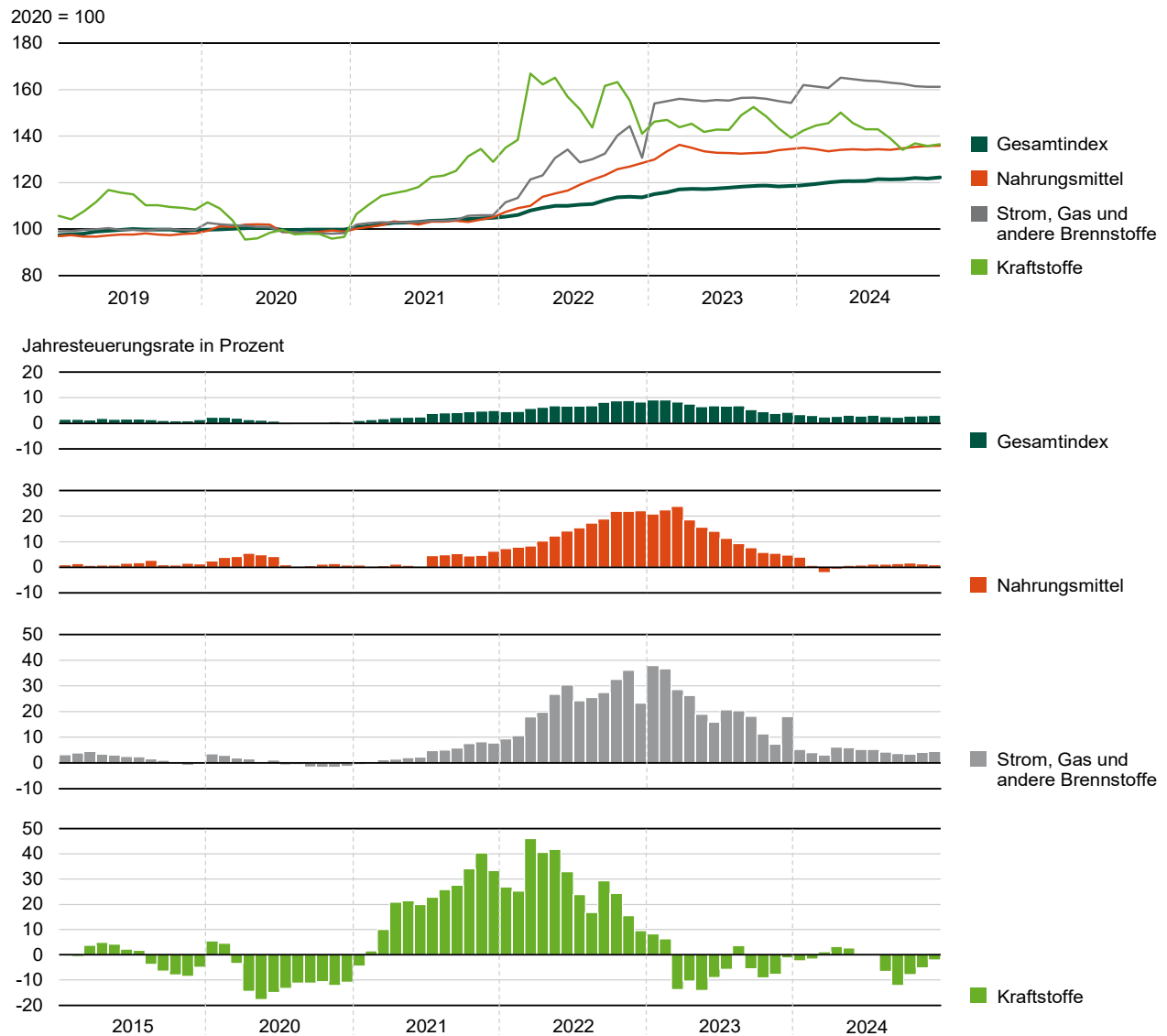
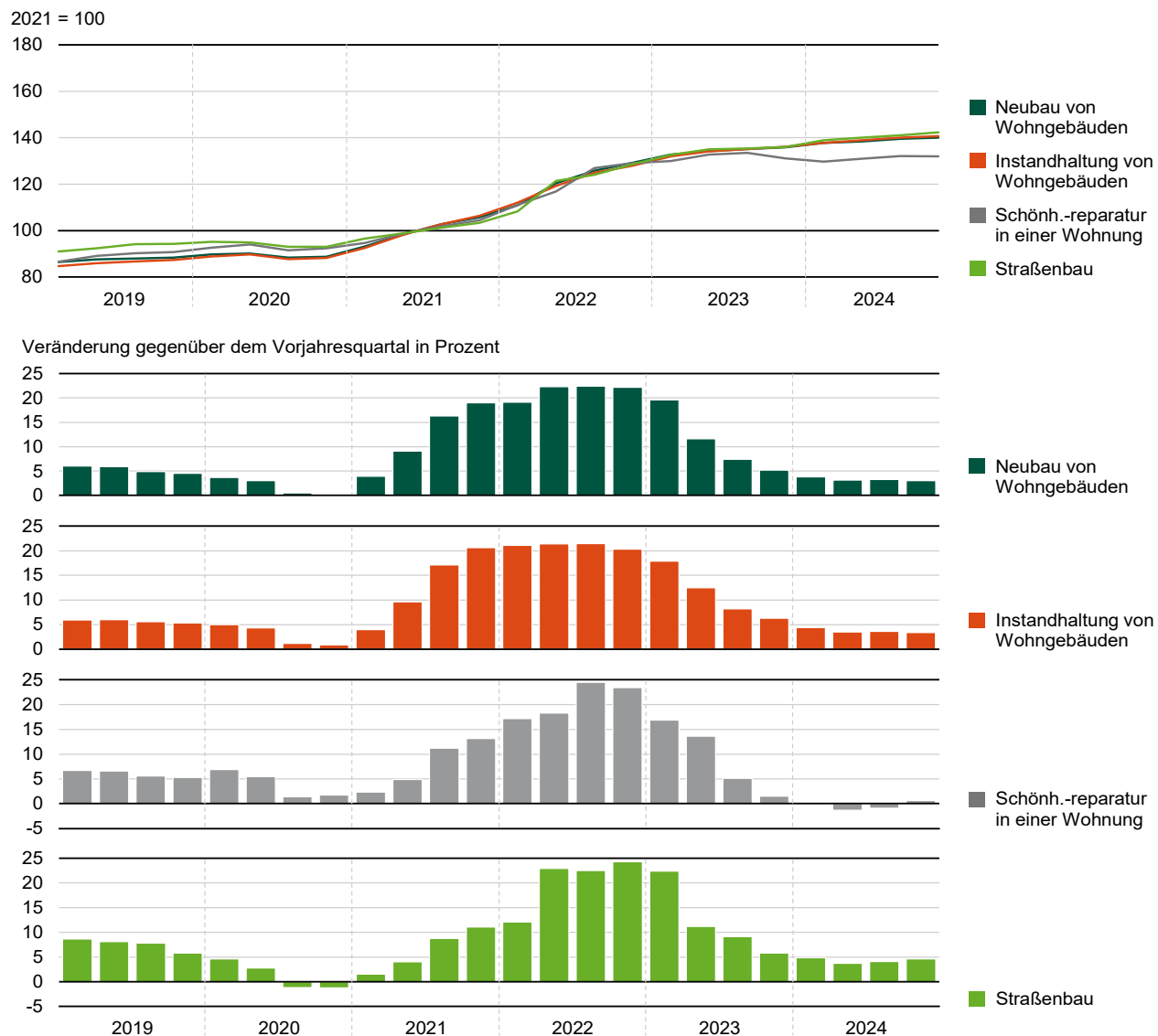
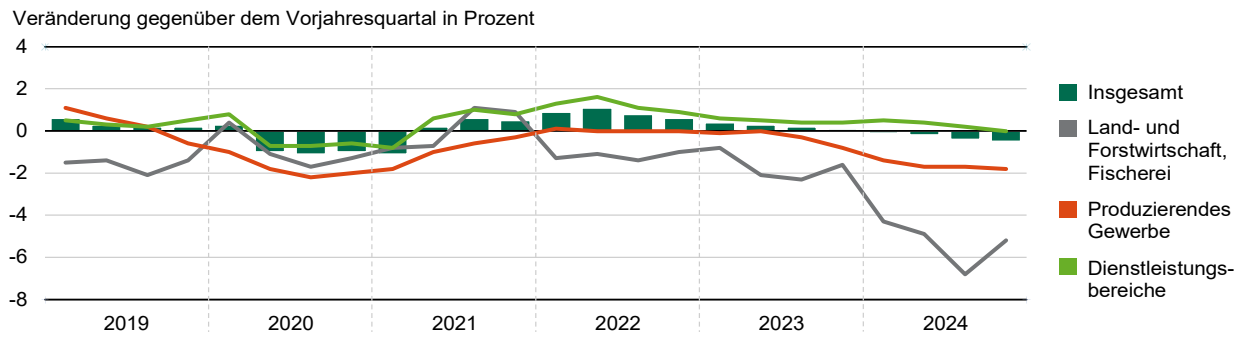

Vorläufige Ergebnisse gemäß Klassifikation der Wirtschaftszweige, Ausgabe 2008 (WZ 2008).

Datenquelle: Arbeitskreis Erwerbstätigenrechnung der Länder, Berechnungsstand: Februar 2025 (VGR des Bundes).