



Statistischer Bericht



Erwerbstätige im Freistaat Sachsen

(Ergebnisse der Erwerbstätigenrechnung des Bundes
und der Länder)

2000 bis 2023

A VI 6 – j/23

Zeichenerklärung

- Nichts vorhanden (genau Null)
- 0 weniger als die Hälfte von 1 in der letzten besetzten Stelle, jedoch mehr als nichts
- ... Angabe fällt später an
- / Zahlenwert nicht sicher genug
- . Zahlenwert unbekannt oder geheim zu halten
- x Tabellenfach gesperrt, weil Aussage nicht sinnvoll
- () Aussagewert ist eingeschränkt
- p vorläufige Zahl
- r berichtigte Zahl
- s geschätzte Zahl

Allen Rechnungen liegen die ungerundeten Werte zugrunde. In einzelnen Fällen können bei der Summenbildung geringe Abweichungen entstehen, die in Abbildungen und Tabellen auf ab- bzw. aufgerundete Einzelangaben zurückzuführen sind.

Herausgeber, Redaktion, Gestaltung, Satz
Statistisches Landesamt des Freistaates Sachsen
Macherstraße 63, 01917 Kamenz
Telefon +49 3578 33-1913
Telefax +49 3578 33-1921
E-Mail info@statistik.sachsen.de

Druck

Diese Veröffentlichung steht ausschließlich in elektronischer Form bereit.

Redaktionsschluss

Februar 2024

Bezug

Download im Internet kostenfrei unter
www.statistik.sachsen.de

Erscheinungsfolge

jährlich

Verteilerhinweis

Diese Informationsschrift wird von der Sächsischen Staatsregierung im Rahmen ihrer verfassungsmäßigen Verpflichtung zur Information der Öffentlichkeit herausgegeben. Sie darf weder von Parteien noch von deren Kandidaten oder Helfern im Zeitraum von sechs Monaten vor einer Wahl zum Zwecke der Wahlwerbung verwendet werden. Dies gilt für alle Wahlen.

Missbräuchlich ist insbesondere die Verteilung auf Wahlveranstaltungen, an Informationsständen der Parteien sowie das Einlegen, Aufdrucken oder Aufkleben parteipolitischer Informationen oder Werbemittel. Untersagt ist auch die Weitergabe an Dritte zur Verwendung bei der Wahlwerbung.

Auch ohne zeitlichen Bezug zu einer bevorstehenden Wahl darf die vorliegende Druckschrift nicht so verwendet werden, dass dies als Parteinahme des Herausgebers zu Gunsten einzelner politischer Gruppen verstanden werden könnte.

Diese Beschränkungen gelten unabhängig vom Vertriebsweg, also unabhängig davon, auf welchem Wege und in welcher Anzahl diese Informationsschrift dem Empfänger zugegangen ist. Erlaubt ist jedoch den Parteien, diese Informationsschrift zur Unterrichtung ihrer Mitglieder zu verwenden.

Copyright

Statistisches Landesamt des Freistaates Sachsen, Kamenz 2024

Vervielfältigung und Verbreitung, auch auszugsweise, mit Quellenangabe gestattet.

Statistischer Bericht A VI 6 - j/23

Erwerbstätige im Freistaat Sachsen (Ergebnisse der Erwerbstätigenrechnung der Länder) 2000 bis 2023

[Titel](#)

[Impressum](#)

Inhalt

[Vorbemerkungen](#)

Tabellen

1. [Erwerbstätige nach Wirtschaftsbereichen](#)
2. [Arbeitnehmer nach Wirtschaftsbereichen](#)
3. [Selbstständige und mithelfende Familienangehörige nach Wirtschaftsbereichen](#)
4. [Erwerbstätige nach Wirtschaftsbereichen und -abschnitten](#)
5. [Arbeitnehmer nach Wirtschaftsbereichen und -abschnitten](#)
6. [Selbstständige und mithelfende Familienangehörige nach Wirtschaftsbereichen und -abschnitten](#)
7. [Erwerbstätige nach Kreisfreien Städten und Landkreisen](#)
8. [Arbeitnehmer nach Kreisfreien Städten und Landkreisen](#)
9. [Selbstständige und mithelfende Familienangehörige nach Kreisfreien Städten und Landkreisen](#)
10. [Anteil der Arbeitnehmer und Selbstständigen und mithelfenden Familienangehörigen an den Erwerbstätigen nach Kreisfreien Städten und Landkreisen](#)
11. [Marginal Beschäftigte nach Kreisfreien Städten und Landkreisen](#)
12. [Erwerbstätige nach Wirtschaftsbereichen sowie Kreisfreien Städten und Landkreisen](#)
13. [Erwerbstätige insgesamt sowie in den Wirtschaftsbereichen Land- und Forstwirtschaft, Fischerei und Produzierendes Gewerbe nach Kreisfreien Städten und Landkreisen](#)
14. [Erwerbstätige in den Dienstleistungsbereichen nach Kreisfreien Städten und Landkreisen](#)
15. [Arbeitnehmer insgesamt sowie in den Wirtschaftsbereichen Land- und Forstwirtschaft, Fischerei und Produzierendes Gewerbe nach Kreisfreien Städten und Landkreisen](#)
16. [Arbeitnehmer in den Dienstleistungsbereichen nach Kreisfreien Städten und Landkreisen](#)
17. [Selbstständige und mithelfende Familienangehörige insgesamt sowie in den Wirtschaftsbereichen Land- und Forstwirtschaft, Fischerei und Produzierendes Gewerbe nach Kreisfreien Städten und Landkreisen](#)
18. [Selbstständige und mithelfende Familienangehörige in den Dienstleistungsbereichen nach Kreisfreien Städten und Landkreisen](#)

Abbildungen

1. [Erwerbstätige im Freistaat Sachsen 2003 bis 2023 nach Stellung im Beruf](#)
2. [Erwerbstätige im Freistaat Sachsen 1991 bis 2023 nach Wirtschaftsbereichen](#)
3. [Erwerbstätige im Freistaat Sachsen 2000 bis 2022](#)
4. [Anteil der marginal Beschäftigten an den Erwerbstätigen im Freistaat Sachsen im Jahresdurchschnitt 2022 nach Kreisfreien Städten und Landkreisen](#)

[Inhalt](#)

Vorbemerkungen

Die in diesem Statistischen Bericht verarbeiteten Ergebnisse des Arbeitskreises "Erwerbstätigenrechnung der Länder" stehen im Internet unter dem Link:

<http://www.ake-tr.de>

Zusätzliche Erläuterungen

Hinweis: Öffnen der Datei durch Doppelklick auf das Symbol. Falls Ihr Betriebssystem das Öffnen der nachfolgend eingebetteten PDF-Datei nicht unterstützt, ist dieser Inhalt in der zur Langzeitarchivierung erstellten PDF-Datei des gesamten Statistischen Berichts enthalten. Diese ist in der gemeinsamen Publikationsdatenbank (Statistische Bibliothek) des Bundes und der Länder abgelegt.



Vorbemerkungen

Vorbemerkungen

In diesem Bericht werden die neuesten Berechnungsergebnisse zur Zahl der Erwerbstätigen in den Kreisfreien Städten und Landkreisen Sachsens ab 2013 veröffentlicht. Dabei wurden die Jahre ab 2019 revidiert, die Ergebnisse des Jahres 2022 erstmals berechnet. Die Ergebnisse der Erwerbstätigenrechnung werden nach der Klassifikation der Wirtschaftszweige 2008 (WZ 2008) veröffentlicht. Diese berücksichtigt die Ansätze und Vorgaben der europaweit rechtsverbindlichen Systematik der Wirtschaftszweige in der Europäischen Gemeinschaft (NACE Rev. 2), die mit der Verordnung (EG) Nr. 1893/2006 des Europäischen Parlaments und des Rates vom 20. Dezember 2006 (ABl. EG Nr. L 393) veröffentlicht wurde.

In allen Abbildungen und Tabellen wird aus Platzgründen und im Interesse der Übersichtlichkeit auf eine geschlechterspezifische Differenzierung verzichtet. Entsprechende Begriffe meinen im Sinne der allgemeinen Gleichbehandlung grundsätzlich alle Geschlechter und beinhalten keinerlei Wertung.

Die vorliegenden Erwerbstätigenzahlen des Freistaates Sachsen für die Jahre bis 2023 (Landesebene) bzw. bis 2022 (Kreisebene) wurden nach den Vorgaben eines einheitlichen Rechenmodells des Arbeitskreises „Erwerbstätigenrechnung der Länder“ (AK ETR) ermittelt. Diesem Arbeitskreis gehören Vertreter aller Statistischen Landesämter, des Statistischen Bundesamtes sowie des Deutschen Städtetages an. Der AK ETR hat die Aufgabe, insbesondere die Zahl der Erwerbstätigen im Jahresdurchschnitt für die Länder und Kreisfreien Städte bzw. Landkreise nach wirtschaftsfachlicher Gliederung und nach der Stellung im Beruf zu berechnen und zu veröffentlichen. Weitere Informationen finden Sie auch auf der Internetseite unter:

<https://www.statistikportal.de/de/etr>.

Der Umfang der Erwerbstätigkeit ist für viele wirtschafts-, familien- und sozialpolitische Zwecke eine wichtige Größe. Mit den in diesem Bericht vorgestellten jahresdurchschnittlichen Erwerbstätigenangaben nach Kreisfreien Städten und Landkreisen kommt die amtliche Statistik der Forderung einer Erweiterung des regionalstatistischen Datenangebotes nach. Darüber hinaus werden die Ergebnisse der Erwerbstätigenrechnung vor allem für laufende Arbeitsmarktbeobachtungen, als Bezugswerte für die volkswirtschaftlichen Gesamtrechnungen und zur Darstellung regionaler Entwicklungen bzw. struktureller Veränderungen der Erwerbstätigkeit benötigt.

Für den Freistaat Sachsen wurden die Ergebnisse nach Wirtschaftsbereichen und Stellung im Beruf ermittelt. Die Ergebnisse haben vorläufigen Charakter. Die Darstellung in den Tabellen erfolgt für die Erwerbstätigen insgesamt, für die Arbeitnehmer sowie für die Selbstständigen und

mithelfenden Familienangehörigen in 1.000 Personen mit einer Nachkommastelle. Bei der Addition kann es durch Runden der Zahlen zu Abweichungen in den Summen kommen. Die Prozentangaben wurden aus den ungerundeten Originalwerten ermittelt. Die regionale Zuordnung der Erwerbstätigen erfolgte entsprechend dem Gebietsstand am 1. Januar 2024. Für das Jahr 2023 wurden die Ergebnisse der Schnellrechnung auf Landesebene, die im Januar 2024 mit den zu diesem Zeitpunkt vorliegenden erwerbsstatistischen Quellen für das Vorjahr ermittelt wurden, in die Veröffentlichung aufgenommen.

Diese Ergebnisse für den Freistaat Sachsen sind auch im Internetangebot des Statistischen Landesamtes des Freistaates Sachsen verfügbar

(<https://www.statistik.sachsen.de/>). Detaillierte Jahresergebnisse zur Erwerbstätigkeit werden vom AK ETR in der erschienenen Gemeinschaftsveröffentlichung „Erwerbstätige in den Kreisfreien Städten und Landkreisen der Bundesrepublik Deutschland 1991 bis 2022, Reihe 2 Band 1“, veröffentlicht. Diese Publikation ist über die Vertriebsstelle des Hessischen Statistischen Landesamtes oder bei allen Statistischen Landesämtern kostenlos zu beziehen. Ergebnisse in zusammengefasster Form können auch auf der Homepage des AK ETR abgerufen werden

(<https://www.statistikportal.de/de/etr>).

Erläuterungen

Berechnungsweg, Methodik

Die Regionalisierung der Erwerbstätigenzahlen erfolgt bundeseinheitlich nach Abstimmung im AK ETR in einem mehrstufigen Prozess:

Zunächst ermittelt das Statistische Bundesamt Bundesergebnisse in tiefer wirtschaftsfachlicher Gliederung und nach der Stellung im Beruf aus allen geeigneten, auf Bundesebene vorliegenden Datenquellen.

Anschließend werden zur Regionalisierung dieser Ergebnisse für alle Länder Ergebnisse auf der Grundlage aller verfügbaren länderspezifischen erwerbsstatistischen Quellen ermittelt. Diese Ergebnisse werden dann an die Bundesergebnisse angepasst und sind zugleich sogenannte „Landeseckwerte“ für die anschließenden Kreisberechnungen.

Als wichtigste Quellen für die Berechnungen sind folgende Statistiken zu nennen: vierteljährliche Auswertungen der Beschäftigungsstatistik der Bundesagentur für Arbeit zu den sozialversicherungspflichtig Beschäftigten, den ausschließlich geringfügig Beschäftigten und den ausschließlich kurzfristig Beschäftigten sowie Daten der Förderstatistik der Bundesagentur für Arbeit zu den Arbeitsgelegenheiten (Ein-Euro-Jobs), weiterhin die Personalstandstatistik und die Monatsberichte im Produzierenden Gewerbe. Bevor die Ergebnisse der unterschiedlichen Datenquellen in die Berechnungen einfließen, werden sie auf Plausibilität geprüft.

Berechnungsstand

Die hier veröffentlichten Ergebnisse beruhen auf dem Berechnungsstand der Länderrechnung vom 19. Oktober 2023 (Berechnungsstand des Statistischen Bundesamtes: August 2023).

Stellung im Beruf

Bezüglich der Stellung im Beruf wird zwischen Arbeitnehmerinnen und Arbeitnehmern sowie Selbstständigen/-mithelfenden Familienangehörigen unterschieden. Letztere sind als Differenz zwischen den Erwerbstätigen insgesamt und den Arbeitnehmerinnen und Arbeitnehmern errechenbar.

Erwerbstätige

Die Darstellung der Erwerbstätigkeit erfolgt in diesem Heft als jahresdurchschnittliche Größe nach dem Inlandskonzept (Erwerbstätige am Arbeitsort). Erfasst werden demnach alle Personen, die im jeweiligen Gebiet ihren Wohn- und Arbeitsort haben, zuzüglich der außerhalb dieses Gebietes wohnenden Personen, die als Einpendlerinnen bzw. Einpendler in diese Region ihren Arbeitsort erreichen. Zu den Erwerbstätigen zählen alle Personen, die als Arbeitnehmerinnen bzw. Arbeitnehmer oder Selbstständige/-mithelfende Familienangehörige eine auf Erwerb gerichtete Tätigkeit ausüben, unabhängig von der Dauer der tatsächlich geleisteten oder vertragsmäßig zu leistenden Arbeitszeit.

Für die Zuordnung als Erwerbstätige ist es unerheblich, ob aus dieser Tätigkeit der überwiegende Lebensunterhalt bestritten wird. Im Falle mehrerer Tätigkeiten wird die bzw. der Erwerbstätige nur einmal gezählt (Personenkonzept). Maßgebend für die Zuordnung zur Stellung im Beruf bzw. zum Wirtschaftsbereich ist die zeitlich überwiegende Tätigkeit. Nicht zu den Erwerbstätigen rechnen Personen als Verwalterin bzw. Verwalter ihres Privatvermögens (z. B. Immobilien, Geldvermögen, Wertpapiere). Grundlage für diese Definition bilden die von der International Labour Organization (ILO) aufgestellten Normen, die auch in das Europäische System Volkswirtschaftlicher Gesamtrechnungen (ESVG) 2010 eingegangen sind.

Arbeitnehmerinnen und Arbeitnehmer

Als Arbeitnehmerin und Arbeitnehmer zählt, wer zeitlich überwiegend als Arbeiterin bzw. Arbeiter, Angestellte bzw. Angestellter, Beamtin bzw. Beamter, RichterIn bzw. Richter, Berufssoldatin bzw. Berufssoldat, Soldatin bzw. Soldat auf Zeit, Wehr- oder Zivildienstleistende bzw. Wehr- oder Zivildienstleistender/ Person im Bundesfreiwilligendienst, Auszubildende bzw. Auszubildender, Praktikantin bzw. Praktikant oder Volontärin bzw. Volontär in einem Arbeits- bzw. Dienstverhältnis steht. Eingeschlossen sind auch Heimarbeiterinnen und Heimarbeiter sowie marginal Beschäftigte.

Marginal Beschäftigte

Als „marginal Beschäftigte“ werden hier Personen angesehen, die als Arbeiterinnen bzw. Arbeiter oder Angestellte keine voll sozialversicherungspflichtige Beschäftigung ausüben, jedoch nach dem Labour-Force-Konzept der Internationalen Arbeitsorganisation als Erwerbstätige gelten, wenn sie in einem einwöchigen Berichtszeitraum wenigstens eine Stunde gegen Entgelt gearbeitet haben. Dazu zählen in Deutschland insbesondere ausschließlich geringfügig Beschäftigte – also geringfügig entlohnte Beschäftigte und kurzfristig Beschäftigte – sowie Beschäftigte in Arbeitsgelegenheiten (sog. „Ein-Euro-Jobs“).

Selbstständige und mithelfende Familienangehörige

Als Selbstständige bzw. Selbstständiger zählt, wer zeitlich überwiegend unternehmerisch oder freiberuflich selbstständig tätig ist. Hierzu gehören tätige Eigentümerinnen und Eigentümer in Einzelunternehmen und Personengesellschaften, Freiberuflerinnen und Freiberufler wie Ärztinnen und Ärzte, Anwältinnen und Anwälte, Steuerberaterinnen und Steuerberater, Architektinnen und Architekten, aber auch alle selbstständigen Handwerkerinnen und Handwerker, Handels- bzw. Versicherungsvertreterinnen und -vertreter, Lehrerinnen und Lehrer, Musikerinnen und Musiker, Artistinnen und Artisten, Hebammen und Entbindungspfleger, Kranken- sowie Altenpflegerinnen und -pfleger.

Zu den mithelfenden Familienangehörigen werden alle Personen gerechnet, die regelmäßig und zeitlich überwiegend unentgeltlich in einem Betrieb mitarbeiten, der von einem Familienmitglied als Selbstständige bzw. Selbstständiger geleitet wird.

Wirtschaftsfachliche Gliederung nach Bereichen und Abschnitten der „Klassifikation der Wirtschaftszweige Ausgabe 2008 (WZ 2008)“

A	Land- und Forstwirtschaft, Fischerei
B bis F	Produzierendes Gewerbe
B bis E	Produzierendes Gewerbe ohne Baugewerbe
C	Verarbeitendes Gewerbe
F	Baugewerbe
G bis T	Dienstleistungsbereiche
G bis J	Handel, Verkehr, Gastgewerbe, Information und Kommunikation
K bis N	Grundstücks- und Wohnungswesen, Finanz- und Unternehmensdienstleister
O bis T	Öffentliche und sonstige Dienstleister, Erziehung und Gesundheit

Die wirtschaftsfachliche Zuordnung der Erwerbstätigen erfolgt nach dem wirtschaftlichen Schwerpunkt des Betriebes.

1. Erwerbstätige nach Wirtschaftsbereichen
 2013 bis 2023

WZ 2008	Wirtschaftsgliederung	2013	2014	2015	2016	2017
						1.000
A	Land- und Forstwirtschaft, Fischerei	29,6	29,8	29,8	29,1	28,3
B bis F	Produzierendes Gewerbe	541,5	546,6	545,1	545,7	547,8
B bis E	Produzierendes Gewerbe ohne Baugewerbe	380,0	384,9	386,4	387,5	390,7
C	Verarbeitendes Gewerbe	346,7	352,0	354,5	356,1	359,1
F	Baugewerbe	161,6	161,7	158,7	158,1	157,1
G bis T	Dienstleistungsbereiche	1.431,6	1.433,2	1.430,5	1.447,0	1.466,6
G bis J	Handel, Verkehr, Gastgewerbe, Information und Kommunikation	476,2	471,0	472,4	474,7	478,0
K bis N	Grundstücks- und Wohnungswesen, Finanz- und Unternehmensdienstleister	337,8	344,9	339,0	340,5	345,4
O bis T	Öffentliche und sonstige Dienstleister, Erziehung und Gesundheit	617,6	617,3	619,1	631,8	643,1
A bis T	Insgesamt	2.002,8	2.009,7	2.005,4	2.021,7	2.042,7
	darunter					
	Marginal Beschäftigte	210,7	202,1	183,8	179,7	177,0
						Veränderung
A	Land- und Forstwirtschaft, Fischerei	-2,0	0,7	-0,2	-2,4	-2,6
B bis F	Produzierendes Gewerbe	0,6	0,9	-0,3	0,1	0,4
B bis E	Produzierendes Gewerbe ohne Baugewerbe	1,2	1,3	0,4	0,3	0,8
C	Verarbeitendes Gewerbe	1,1	1,5	0,7	0,4	0,9
F	Baugewerbe	-0,6	0,1	-1,8	-0,4	-0,6
G bis T	Dienstleistungsbereiche	0,6	0,1	-0,2	1,2	1,4
G bis J	Handel, Verkehr, Gastgewerbe, Information und Kommunikation	-0,0	-1,1	0,3	0,5	0,7
K bis N	Grundstücks- und Wohnungswesen, Finanz- und Unternehmensdienstleister	1,0	2,1	-1,7	0,4	1,5
O bis T	Öffentliche und sonstige Dienstleister, Erziehung und Gesundheit	0,9	-0,0	0,3	2,0	1,8
A bis T	Insgesamt	0,6	0,3	-0,2	0,8	1,0
	darunter					
	Marginal Beschäftigte	-0,1	-4,1	-9,1	-2,2	-1,5

2018	2019	2020	2021	2022	2023	Wirtschaftsgliederung	WZ 2008
------	------	------	------	------	------	-----------------------	------------

Personen

27,5	26,8	26,0	25,4	25,1	24,9	Land- und Forstwirtschaft, Fischerei	A
551,3	556,2	545,9	539,6	540,3	539,1	Produzierendes Gewerbe	B bis F
393,9	398,2	388,4	384,1	386,8	386,5	Produzierendes Gewerbe ohne Baugewerbe	B bis E
362,4	366,2	356,7	352,1	354,0	352,9	Verarbeitendes Gewerbe	C
157,5	158,0	157,4	155,5	153,5	152,6	Baugewerbe	F
1.482,1	1.489,3	1.484,4	1.489,8	1.506,3	1.513,6	Dienstleistungsbereiche	G bis T
485,0	489,6	485,0	481,8	489,3	491,6	Handel, Verkehr, Gastgewerbe, Information und Kommunikation	G bis J
343,8	336,8	328,6	330,8	332,2	333,3	Grundstücks- und Wohnungswesen, Finanz- und Unternehmensdienstleister	K bis N
653,3	662,9	670,8	677,2	684,9	688,7	Öffentliche und sonstige Dienstleister, Erziehung und Gesundheit	O bis T
2.060,9	2.072,3	2.056,2	2.054,8	2.071,7	2.077,6	Insgesamt	A bis T
						darunter	
173,6	171,2	157,2	151,8	154,3	...	Marginal Beschäftigte	

gegenüber dem Vorjahr

-2,8	-2,6	-3,2	-2,3	-1,2	-0,6	Land- und Forstwirtschaft, Fischerei	A
0,6	0,9	-1,9	-1,1	0,1	-0,2	Produzierendes Gewerbe	B bis F
0,8	1,1	-2,5	-1,1	0,7	-0,1	Produzierendes Gewerbe ohne Baugewerbe	B bis E
0,9	1,0	-2,6	-1,3	0,5	-0,3	Verarbeitendes Gewerbe	C
0,2	0,3	-0,3	-1,2	-1,3	-0,6	Baugewerbe	F
1,1	0,5	-0,3	0,4	1,1	0,5	Dienstleistungsbereiche	G bis T
1,5	0,9	-0,9	-0,7	1,6	0,5	Handel, Verkehr, Gastgewerbe, Information und Kommunikation	G bis J
-0,5	-2,0	-2,4	0,7	0,4	0,3	Grundstücks- und Wohnungswesen, Finanz- und Unternehmensdienstleister	K bis N
1,6	1,5	1,2	1,0	1,1	0,6	Öffentliche und sonstige Dienstleister, Erziehung und Gesundheit	O bis T
0,9	0,5	-0,8	-0,1	0,8	0,3	Insgesamt	A bis T
						darunter	
-1,9	-1,4	-8,2	-3,5	1,7	...	Marginal Beschäftigte	

2. Arbeitnehmer nach Wirtschaftsbereichen

2013 bis 2022

WZ 2008	Wirtschaftsgliederung	2013	2014	2015	2016	2017
						1.000
A	Land- und Forstwirtschaft, Fischerei	25,5	25,7	25,3	24,5	23,9
B bis F	Produzierendes Gewerbe	478,5	483,9	484,6	486,1	489,9
B bis E	Produzierendes Gewerbe ohne Baugewerbe	358,4	363,8	365,8	367,1	370,7
C	Verarbeitendes Gewerbe	325,7	331,4	334,5	336,3	339,8
F	Baugewerbe	120,1	120,2	118,8	118,9	119,2
G bis T	Dienstleistungsbereiche	1.268,9	1.275,9	1.278,1	1.297,0	1.318,8
G bis J	Handel, Verkehr, Gastgewerbe, Information und Kommunikation	422,1	418,9	422,1	426,4	431,9
K bis N	Grundstücks- und Wohnungswesen, Finanz- und Unternehmensdienstleister	282,7	290,7	286,5	289,6	295,9
O bis T	Öffentliche und sonstige Dienstleister, Erziehung und Gesundheit	564,1	566,4	569,5	580,9	591,0
A bis T	Insgesamt	1.772,9	1.785,5	1.788,0	1.807,6	1.832,7
	darunter					
	Marginal Beschäftigte	210,7	202,1	183,8	179,7	177,0
						Veränderung
A	Land- und Forstwirtschaft, Fischerei	-0,3	0,4	-1,3	-3,0	-2,6
B bis F	Produzierendes Gewerbe	0,7	1,1	0,1	0,3	0,8
B bis E	Produzierendes Gewerbe ohne Baugewerbe	1,3	1,5	0,6	0,4	1,0
C	Verarbeitendes Gewerbe	1,2	1,8	0,9	0,5	1,0
F	Baugewerbe	-0,9	0,0	-1,2	0,1	0,2
G bis T	Dienstleistungsbereiche	0,8	0,6	0,2	1,5	1,7
G bis J	Handel, Verkehr, Gastgewerbe, Information und Kommunikation	0,4	-0,8	0,8	1,0	1,3
K bis N	Grundstücks- und Wohnungswesen, Finanz- und Unternehmensdienstleister	0,9	2,8	-1,4	1,1	2,2
O bis T	Öffentliche und sonstige Dienstleister, Erziehung und Gesundheit	1,0	0,4	0,5	2,0	1,7
A bis T	Insgesamt	0,8	0,7	0,1	1,1	1,4
	darunter					
	Marginal Beschäftigte	-0,1	-4,1	-9,1	-2,2	-1,5

2018	2019	2020	2021	2022	Wirtschaftsgliederung	WZ 2008
------	------	------	------	------	-----------------------	------------

Personen

23,6	23,2	22,6	22,3	22,1	Land- und Forstwirtschaft, Fischerei	A
495,1	501,6	492,6	487,9	489,5	Produzierendes Gewerbe	B bis F
374,7	379,4	370,4	366,6	369,5	Produzierendes Gewerbe ohne Baugewerbe	B bis E
343,8	348,0	339,2	335,1	337,2	Verarbeitendes Gewerbe	C
120,5	122,2	122,2	121,3	120,1	Baugewerbe	F
1.336,8	1.347,3	1.346,3	1.354,7	1.372,9	Dienstleistungsbereiche	G bis T
440,1	446,1	443,6	442,0	449,8	Handel, Verkehr, Gastgewerbe, Information und Kommunikation	G bis J
295,9	290,4	283,9	287,0	289,1	Grundstücks- und Wohnungswesen, Finanz- und Unternehmensdienstleister	K bis N
600,9	610,7	618,7	625,8	634,0	Öffentliche und sonstige Dienstleister, Erziehung und Gesundheit	O bis T
1.855,5	1.872,2	1.861,5	1.865,0	1.884,5	Insgesamt	A bis T
173,6	171,2	157,2	151,8	154,3	darunter Marginal Beschäftigte	

gegenüber dem Vorjahr

-1,4	-1,5	-2,6	-1,3	-1,1	Land- und Forstwirtschaft, Fischerei	A
1,1	1,3	-1,8	-0,9	0,3	Produzierendes Gewerbe	B bis F
1,1	1,3	-2,4	-1,0	0,8	Produzierendes Gewerbe ohne Baugewerbe	B bis E
1,2	1,2	-2,5	-1,2	0,6	Verarbeitendes Gewerbe	C
1,1	1,5	-0,0	-0,7	-1,0	Baugewerbe	F
1,4	0,8	-0,1	0,6	1,3	Dienstleistungsbereiche	G bis T
1,9	1,4	-0,6	-0,4	1,8	Handel, Verkehr, Gastgewerbe, Information und Kommunikation	G bis J
-0,0	-1,8	-2,3	1,1	0,7	Grundstücks- und Wohnungswesen, Finanz- und Unternehmensdienstleister	K bis N
1,7	1,6	1,3	1,1	1,3	Öffentliche und sonstige Dienstleister, Erziehung und Gesundheit	O bis T
1,2	0,9	-0,6	0,2	1,0	Insgesamt	A bis T
-1,9	-1,4	-8,2	-3,5	1,7	darunter Marginal Beschäftigte	

3. Selbstständige und mithelfende Familienangehörige nach Wirtschaftsbereichen

2013 bis 2022

WZ 2008	Wirtschaftsgliederung	2013	2014	2015	2016	2017
		1.000				
A	Land- und Forstwirtschaft, Fischerei	4,1	4,2	4,5	4,5	4,4
B bis F	Produzierendes Gewerbe	63,1	62,7	60,6	59,6	57,9
B bis E	Produzierendes Gewerbe ohne Baugewerbe	21,6	21,2	20,7	20,4	19,9
C	Verarbeitendes Gewerbe	21,0	20,5	20,0	19,8	19,3
F	Baugewerbe	41,4	41,5	39,9	39,2	37,9
G bis T	Dienstleistungsbereiche	162,7	157,3	152,3	150,0	147,8
G bis J	Handel, Verkehr, Gastgewerbe, Information und Kommunikation	54,1	52,1	50,3	48,3	46,1
K bis N	Grundstücks- und Wohnungswesen, Finanz- und Unternehmensdienstleister	55,1	54,2	52,4	50,8	49,5
O bis T	Öffentliche und sonstige Dienstleister, Erziehung und Gesundheit	53,5	50,9	49,6	50,9	52,1
A bis T	Insgesamt	229,9	224,1	217,4	214,1	210,0
		Veränderung				
A	Land- und Forstwirtschaft, Fischerei	-11,5	2,4	6,7	0,8	-2,5
B bis F	Produzierendes Gewerbe	-0,2	-0,6	-3,3	-1,6	-2,9
B bis E	Produzierendes Gewerbe ohne Baugewerbe	-1,4	-2,1	-2,4	-1,2	-2,4
C	Verarbeitendes Gewerbe	-1,5	-2,1	-2,5	-1,1	-2,5
F	Baugewerbe	0,4	0,1	-3,8	-1,8	-3,2
G bis T	Dienstleistungsbereiche	-0,7	-3,4	-3,1	-1,5	-1,5
G bis J	Handel, Verkehr, Gastgewerbe, Information und Kommunikation	-3,4	-3,6	-3,6	-3,9	-4,5
K bis N	Grundstücks- und Wohnungswesen, Finanz- und Unternehmensdienstleister	1,8	-1,6	-3,4	-3,0	-2,6
O bis T	Öffentliche und sonstige Dienstleister, Erziehung und Gesundheit	-0,2	-4,9	-2,5	2,5	2,5
A bis T	Insgesamt	-0,8	-2,5	-3,0	-1,5	-1,9

2018	2019	2020	2021	2022	Wirtschaftsgliederung	WZ 2008
Personen						
4,0	3,6	3,4	3,0	3,0	Land- und Forstwirtschaft, Fischerei	A
56,2	54,5	53,3	51,7	50,7	Produzierendes Gewerbe	B bis F
19,2	18,8	18,0	17,5	17,3	Produzierendes Gewerbe ohne Baugewerbe	B bis E
18,6	18,2	17,5	17,0	16,8	Verarbeitendes Gewerbe	C
37,0	35,7	35,2	34,2	33,4	Baugewerbe	F
145,3	141,9	138,1	135,1	133,4	Dienstleistungsbereiche	G bis T
45,0	43,4	41,3	39,8	39,4	Handel, Verkehr, Gastgewerbe, Information und Kommunikation	G bis J
47,9	46,3	44,7	43,8	43,1	Grundstücks- und Wohnungswesen, Finanz- und Unternehmensdienstleister	K bis N
52,4	52,2	52,1	51,5	50,9	Öffentliche und sonstige Dienstleister, Erziehung und Gesundheit	O bis T
205,4	200,1	194,7	189,8	187,1	Insgesamt	A bis T
gegenüber dem Vorjahr						
-10,0	-8,9	-7,2	-9,1	-2,4	Land- und Forstwirtschaft, Fischerei	A
-2,9	-2,9	-2,3	-3,0	-1,8	Produzierendes Gewerbe	B bis F
-3,6	-1,9	-4,2	-3,0	-1,0	Produzierendes Gewerbe ohne Baugewerbe	B bis E
-3,8	-2,1	-4,0	-2,7	-1,0	Verarbeitendes Gewerbe	C
-2,5	-3,5	-1,4	-3,0	-2,2	Baugewerbe	F
-1,7	-2,3	-2,7	-2,2	-1,2	Dienstleistungsbereiche	G bis T
-2,5	-3,4	-4,9	-3,7	-0,9	Handel, Verkehr, Gastgewerbe, Information und Kommunikation	G bis J
-3,3	-3,3	-3,5	-2,0	-1,7	Grundstücks- und Wohnungswesen, Finanz- und Unternehmensdienstleister	K bis N
0,6	-0,4	-0,2	-1,2	-1,1	Öffentliche und sonstige Dienstleister, Erziehung und Gesundheit	O bis T
-2,2	-2,6	-2,7	-2,5	-1,4	Insgesamt	A bis T

4. Erwerbstätige nach Wirtschaftsbereichen und -abschnitten 2017 bis 2023

WZ 2008	Wirtschaftsgliederung	2017	2018	2019	2020	2021	2022	2023
1.000 Personen								
A	Land- und Forstwirtschaft, Fischerei	28,3	27,5	26,8	26,0	25,4	25,1	24,9
B bis F	Produzierendes Gewerbe	547,8	551,3	556,2	545,9	539,6	540,3	539,1
B bis E	Produzierendes Gewerbe ohne Baugewerbe	390,7	393,9	398,2	388,4	384,1	386,8	386,5
B	Bergbau und Gewinnung von Steinen und Erden	3,4	3,0	3,0	2,8	2,7	2,9	...
C	Verarbeitendes Gewerbe	359,1	362,4	366,2	356,7	352,1	354,0	352,9
D	Energieversorgung	12,5	12,3	12,3	12,5	12,8	12,8	...
E	Wasserversorgung, Entsorgung u.Ä.	15,6	16,1	16,7	16,5	16,5	17,1	...
F	Baugewerbe	157,1	157,5	158,0	157,4	155,5	153,5	152,6
G bis T	Dienstleistungsbereiche	1.466,6	1.482,1	1.489,3	1.484,4	1.489,8	1.506,3	1.513,6
G bis J	Handel, Verkehr, Gastgewerbe, Information und Kommunikation	478,0	485,0	489,6	485,0	481,8	489,3	491,6
G bis I	Handel, Verkehr, Gastgewerbe	431,2	435,8	437,8	431,7	426,9	432,0	...
G	Handel; Instandhaltung und Reparatur von Kfz	234,8	236,1	236,0	234,7	232,0	232,6	...
H	Verkehr und Lagerei	113,8	115,9	116,9	116,8	118,9	119,8	...
I	Gastgewerbe	82,6	83,8	84,9	80,2	76,1	79,6	...
J	Information und Kommunikation	46,8	49,2	51,8	53,2	54,9	57,2	...
K bis N	Grundstücks- und Wohnungswesen, Finanz- und Unternehmensdienstleister	345,4	343,8	336,8	328,6	330,8	332,2	333,3
K	Finanz- und Versicherungsdienstleister	34,8	32,7	32,3	31,8	31,4	31,3	...
L	Grundstücks- und Wohnungswesen	23,8	23,8	24,2	24,0	23,5	23,6	...
M + N	Unternehmensdienstleister	286,9	287,2	280,3	272,9	275,9	277,3	...
M	Freiberufliche, wissenschaftliche und technische Dienstleister	112,7	114,7	114,9	115,1	116,9	118,8	...
N	Sonstige Unternehmensdienstleister	174,2	172,5	165,4	157,8	159,1	158,5	...
O bis T	Öffentliche und sonstige Dienstleister, Erziehung und Gesundheit	643,1	653,3	662,9	670,8	677,2	684,9	688,7
O bis Q	Öffentliche Dienstleister, Erziehung, Gesundheit	527,0	536,5	545,3	553,8	562,6	569,9	...
O	Öffentliche Verwaltung, Verteidigung; Sozialversicherung	120,2	121,0	123,1	124,3	126,2	127,6	...
P	Erziehung und Unterricht	118,0	122,1	123,1	124,3	125,0	127,6	...
Q	Gesundheits- und Sozialwesen	288,8	293,3	299,1	305,2	311,4	314,7	...
R bis T	Sonstige Dienstleister	116,1	116,8	117,6	117,0	114,6	114,9	...
R	Kunst, Unterhaltung und Erholung	37,9	37,5	37,0	36,5	35,2	36,1	...
S	Sonstige Dienstleister a.n.g.	62,0	62,8	64,0	64,3	63,3	62,5	...
T	Häusliche Dienste	16,2	16,5	16,6	16,2	16,1	16,3	...
A bis T	Insgesamt	2.042,7	2.060,9	2.072,3	2.056,2	2.054,8	2.071,7	2.077,6
	darunter							
	Marginal Beschäftigte	177,0	173,6	171,2	157,2	151,8	154,3	...

WZ 2008	Wirtschaftsgliederung	2017	2018	2019	2020	2021	2022	2023
Veränderung gegenüber dem Vorjahr in Prozent								
A	Land- und Forstwirtschaft, Fischerei	-2,6	-2,8	-2,6	-3,2	-2,3	-1,2	-0,6
B bis F	Produzierendes Gewerbe	0,4	0,6	0,9	-1,9	-1,1	0,1	-0,2
B bis E	Produzierendes Gewerbe ohne Baugewerbe	0,8	0,8	1,1	-2,5	-1,1	0,7	-0,1
B	Bergbau und Gewinnung von Steinen und Erden	-0,2	-11,8	0,5	-6,6	-2,2	5,3	...
C	Verarbeitendes Gewerbe	0,9	0,9	1,0	-2,6	-1,3	0,5	-0,3
D	Energieversorgung	0,8	-1,6	-	1,3	2,2	0,4	...
E	Wasserversorgung, Entsorgung u.Ä.	0,0	3,1	3,8	-1,5	-0,2	3,8	...
F	Baugewerbe	-0,6	0,2	0,3	-0,3	-1,2	-1,3	-0,6
G bis T	Dienstleistungsbereiche	1,4	1,1	0,5	-0,3	0,4	1,1	0,5
G bis J	Handel, Verkehr, Gastgewerbe, Information und Kommunikation	0,7	1,5	0,9	-0,9	-0,7	1,6	0,5
G bis I	Handel, Verkehr, Gastgewerbe	0,4	1,1	0,5	-1,4	-1,1	1,2	...
G	Handel; Instandhaltung und Reparatur von Kfz	-0,4	0,5	-0,0	-0,5	-1,2	0,3	...
H	Verkehr und Lagerei	1,9	1,8	0,8	-0,0	1,7	0,8	...
I	Gastgewerbe	0,7	1,6	1,3	-5,6	-5,1	4,7	...
J	Information und Kommunikation	3,1	5,1	5,3	2,8	3,1	4,3	...
K bis N	Grundstücks- und Wohnungswesen, Finanz- und Unternehmensdienstleister	1,5	-0,5	-2,0	-2,4	0,7	0,4	0,3
K	Finanz- und Versicherungsdienstleister	-5,3	-5,8	-1,3	-1,6	-1,1	-0,4	...
L	Grundstücks- und Wohnungswesen	-0,9	0,2	1,5	-0,9	-2,0	0,6	...
M + N	Unternehmensdienstleister	2,5	0,1	-2,4	-2,6	1,1	0,5	...
M	Freiberufliche, wissenschaftliche und technische Dienstleister	1,5	1,8	0,1	0,2	1,5	1,7	...
N	Sonstige Unternehmensdienstleister	3,2	-1,0	-4,1	-4,6	0,8	-0,4	...
O bis T	Öffentliche und sonstige Dienstleister, Erziehung und Gesundheit	1,8	1,6	1,5	1,2	1,0	1,1	0,6
O bis Q	Öffentliche Dienstleister, Erziehung, Gesundheit	1,9	1,8	1,6	1,6	1,6	1,3	...
O	Öffentliche Verwaltung, Verteidigung; Sozialversicherung	0,7	0,7	1,7	1,0	1,5	1,1	...
P	Erziehung und Unterricht	2,2	3,5	0,8	0,9	0,6	2,1	...
Q	Gesundheits- und Sozialwesen	2,2	1,6	2,0	2,0	2,0	1,1	...
R bis T	Sonstige Dienstleister	1,5	0,6	0,7	-0,5	-2,1	0,3	...
R	Kunst, Unterhaltung und Erholung	2,8	-1,0	-1,4	-1,2	-3,6	2,4	...
S	Sonstige Dienstleister a.n.g.	0,9	1,3	1,9	0,5	-1,6	-1,2	...
T	Häusliche Dienste	1,0	1,8	0,8	-2,9	-0,4	1,2	...
A bis T	Insgesamt	1,0	0,9	0,5	-0,8	-0,1	0,8	0,3
	darunter							
	Marginal Beschäftigte	-1,5	-1,9	-1,4	-8,2	-3,5	1,7	...

5. Arbeitnehmer nach Wirtschaftsbereichen und -abschnitten
 2017 bis 2022

WZ 2008	Wirtschaftsgliederung	2017	2018	2019	2020	2021	2022
1.000 Personen							
A	Land- und Forstwirtschaft, Fischerei	23,9	23,6	23,2	22,6	22,3	22,1
B bis F	Produzierendes Gewerbe	489,9	495,1	501,6	492,6	487,9	489,5
B bis E	Produzierendes Gewerbe ohne Baugewerbe	370,7	374,7	379,4	370,4	366,6	369,5
B	Bergbau und Gewinnung von Steinen und Erden	3,2	2,8	2,9	2,7	2,7	2,8
C	Verarbeitendes Gewerbe	339,8	343,8	348,0	339,2	335,1	337,2
D	Energieversorgung	12,5	12,3	12,3	12,5	12,8	12,8
E	Wasserversorgung, Entsorgung u.Ä.	15,2	15,6	16,2	16,0	16,0	16,6
F	Baugewerbe	119,2	120,5	122,2	122,2	121,3	120,1
G bis T	Dienstleistungsbereiche	1.318,8	1.336,8	1.347,3	1.346,3	1.354,7	1.372,9
G bis J	Handel, Verkehr, Gastgewerbe, Information und Kommunikation	431,9	440,1	446,1	443,6	442,0	449,8
G bis I	Handel, Verkehr, Gastgewerbe	389,1	394,8	398,3	394,4	391,0	396,4
G	Handel; Instandhaltung und Reparatur von Kfz	209,6	211,5	212,5	212,4	210,7	211,3
H	Verkehr und Lagerei	108,2	110,5	111,7	111,9	114,0	114,9
I	Gastgewerbe	71,2	72,8	74,1	70,0	66,3	70,2
J	Information und Kommunikation	42,8	45,3	47,8	49,3	51,0	53,4
K bis N	Grundstücks- und Wohnungswesen, Finanz- und Unternehmensdienstleister	295,9	295,9	290,4	283,9	287,0	289,1
K	Finanz- und Versicherungsdienstleister	27,0	25,9	25,6	25,3	25,0	24,9
L	Grundstücks- und Wohnungswesen	20,9	21,0	21,5	21,5	21,2	21,5
M + N	Unternehmensdienstleister	248,0	249,0	243,4	237,1	240,7	242,7
M	Freiberufliche, wissenschaftliche und technische Dienstleister	87,5	90,0	91,0	91,6	93,8	96,3
N	Sonstige Unternehmensdienstleister	160,5	159,0	152,4	145,5	147,0	146,3
O bis T	Öffentliche und sonstige Dienstleister, Erziehung und Gesundheit	591,0	600,9	610,7	618,7	625,8	634,0
O bis Q	Öffentliche Dienstleister, Erziehung, Gesundheit	499,3	508,9	518,4	527,1	536,4	544,0
O	Öffentliche Verwaltung, Verteidigung; Sozialversicherung	120,2	121,0	123,1	124,3	126,2	127,6
P	Erziehung und Unterricht	110,1	114,5	115,5	116,6	117,4	120,1
Q	Gesundheits- und Sozialwesen	268,9	273,4	279,9	286,2	292,8	296,3
R bis T	Sonstige Dienstleister	91,7	92,0	92,3	91,6	89,4	89,9
R	Kunst, Unterhaltung und Erholung	28,4	28,6	29,0	28,6	27,6	28,5
S	Sonstige Dienstleister a.n.g.	47,1	46,8	46,7	46,9	45,7	45,2
T	Häusliche Dienste	16,2	16,5	16,6	16,2	16,1	16,3
A bis T	Insgesamt	1.832,7	1.855,5	1.872,2	1.861,5	1.865,0	1.884,5
	darunter						
	Marginal Beschäftigte	177,0	173,6	171,2	157,2	151,8	154,3

WZ 2008	Wirtschaftsgliederung	2017	2018	2019	2020	2021	2022
Veränderung gegenüber dem Vorjahr in Prozent							
A	Land- und Forstwirtschaft, Fischerei	-2,6	-1,4	-1,5	-2,6	-1,3	-1,1
B bis F	Produzierendes Gewerbe	0,8	1,1	1,3	-1,8	-0,9	0,3
B bis E	Produzierendes Gewerbe ohne Baugewerbe	1,0	1,1	1,3	-2,4	-1,0	0,8
B	Bergbau und Gewinnung von Steinen und Erden	-0,2	-12,3	0,6	-7,1	-	5,5
C	Verarbeitendes Gewerbe	1,0	1,2	1,2	-2,5	-1,2	0,6
D	Energieversorgung	0,8	-1,6	-	1,3	2,2	0,4
E	Wasserversorgung, Entsorgung u.Ä.	-0,0	3,2	3,7	-1,2	-0,1	4,0
F	Baugewerbe	0,2	1,1	1,5	-0,0	-0,7	-1,0
G bis T	Dienstleistungsbereiche	1,7	1,4	0,8	-0,1	0,6	1,3
G bis J	Handel, Verkehr, Gastgewerbe, Information und Kommunikation	1,3	1,9	1,4	-0,6	-0,4	1,8
G bis I	Handel, Verkehr, Gastgewerbe	1,0	1,5	0,9	-1,0	-0,9	1,4
G	Handel; Instandhaltung und Reparatur von Kfz	0,3	0,9	0,5	-0,0	-0,8	0,3
H	Verkehr und Lagerei	2,3	2,1	1,1	0,2	1,9	0,8
I	Gastgewerbe	1,3	2,2	1,8	-5,5	-5,3	5,9
J	Information und Kommunikation	3,5	5,9	5,5	3,1	3,5	4,7
K bis N	Grundstücks- und Wohnungswesen, Finanz- und Unternehmensdienstleister	2,2	-0,0	-1,8	-2,3	1,1	0,7
K	Finanz- und Versicherungsdienstleister	-3,8	-4,0	-1,4	-1,0	-1,0	-0,5
L	Grundstücks- und Wohnungswesen	-1,1	0,5	2,4	-0,0	-1,4	1,7
M + N	Unternehmensdienstleister	3,1	0,4	-2,2	-2,6	1,5	0,8
M	Freiberufliche, wissenschaftliche und technische Dienstleister	2,3	2,8	1,1	0,7	2,4	2,7
N	Sonstige Unternehmensdienstleister	3,6	-1,0	-4,1	-4,6	1,0	-0,4
O bis T	Öffentliche und sonstige Dienstleister, Erziehung und Gesundheit	1,7	1,7	1,6	1,3	1,1	1,3
O bis Q	Öffentliche Dienstleister, Erziehung, Gesundheit	1,9	1,9	1,9	1,7	1,8	1,4
O	Öffentliche Verwaltung, Verteidigung; Sozialversicherung	0,7	0,7	1,7	1,0	1,5	1,1
P	Erziehung und Unterricht	2,5	3,9	0,9	1,0	0,7	2,3
Q	Gesundheits- und Sozialwesen	2,3	1,7	2,4	2,3	2,3	1,2
R bis T	Sonstige Dienstleister	0,6	0,3	0,4	-0,8	-2,5	0,6
R	Kunst, Unterhaltung und Erholung	4,2	1,0	1,2	-1,4	-3,6	3,4
S	Sonstige Dienstleister a.n.g.	-1,5	-0,7	-0,2	0,4	-2,5	-1,2
T	Häusliche Dienste	1,0	1,8	0,8	-2,9	-0,4	1,2
A bis T	Insgesamt	1,4	1,2	0,9	-0,6	0,2	1,0
	darunter						
	Marginal Beschäftigte	-1,5	-1,9	-1,4	-8,2	-3,5	1,7

6. Selbstständige und mithelfende Familienangehörige nach Wirtschaftsbereichen und -abschnitten
 2017 bis 2022

WZ 2008	Wirtschaftsgliederung	2017	2018	2019	2020	2021	2022
1.000 Personen							
A	Land- und Forstwirtschaft, Fischerei	4,4	4,0	3,6	3,4	3,0	3,0
B bis F	Produzierendes Gewerbe	57,9	56,2	54,5	53,3	51,7	50,7
B bis E	Produzierendes Gewerbe ohne Baugewerbe	19,9	19,2	18,8	18,0	17,5	17,3
B	Bergbau und Gewinnung von Steinen und Erden	0,1	0,1	0,1	0,1	0,1	0,1
C	Verarbeitendes Gewerbe	19,3	18,6	18,2	17,5	17,0	16,8
D	Energieversorgung	-	-	-	-	-	-
E	Wasserversorgung, Entsorgung u.Ä.	0,5	0,5	0,5	0,5	0,5	0,4
F	Baugewerbe	37,9	37,0	35,7	35,2	34,2	33,4
G bis T	Dienstleistungsbereiche	147,8	145,3	141,9	138,1	135,1	133,4
G bis J	Handel, Verkehr, Gastgewerbe, Information und Kommunikation	46,1	45,0	43,4	41,3	39,8	39,4
G bis I	Handel, Verkehr, Gastgewerbe	42,1	41,1	39,5	37,4	35,9	35,6
G	Handel; Instandhaltung und Reparatur von Kfz	25,2	24,6	23,5	22,3	21,3	21,3
H	Verkehr und Lagerei	5,6	5,4	5,2	5,0	4,9	4,9
I	Gastgewerbe	11,3	11,1	10,8	10,2	9,8	9,5
J	Information und Kommunikation	4,0	3,9	4,0	3,9	3,9	3,8
K bis N	Grundstücks- und Wohnungswesen, Finanz- und Unternehmensdienstleister	49,5	47,9	46,3	44,7	43,8	43,1
K	Finanz- und Versicherungsdienstleister	7,8	6,8	6,7	6,5	6,4	6,4
L	Grundstücks- und Wohnungswesen	2,9	2,8	2,7	2,5	2,3	2,1
M + N	Unternehmensdienstleister	38,9	38,3	36,9	35,8	35,2	34,6
M	Freiberufliche, wissenschaftliche und technische Dienstleister	25,1	24,7	23,9	23,5	23,1	22,5
N	Sonstige Unternehmensdienstleister	13,7	13,5	13,0	12,3	12,1	12,1
O bis T	Öffentliche und sonstige Dienstleister, Erziehung und Gesundheit	52,1	52,4	52,2	52,1	51,5	50,9
O bis Q	Öffentliche Dienstleister, Erziehung, Gesundheit	27,7	27,5	26,9	26,7	26,2	25,9
O	Öffentliche Verwaltung, Verteidigung; Sozialversicherung	-	-	-	-	-	-
P	Erziehung und Unterricht	7,9	7,7	7,7	7,7	7,6	7,5
Q	Gesundheits- und Sozialwesen	19,8	19,9	19,2	19,0	18,6	18,4
R bis T	Sonstige Dienstleister	24,4	24,9	25,3	25,4	25,2	25,0
R	Kunst, Unterhaltung und Erholung	9,5	8,9	8,0	8,0	7,7	7,6
S	Sonstige Dienstleister a.n.g.	14,9	16,0	17,3	17,5	17,6	17,4
T	Häusliche Dienste	-	-	-	-	-	-
A bis T	Insgesamt	210,0	205,4	200,1	194,7	189,8	187,1

WZ 2008	Wirtschaftsgliederung	2017	2018	2019	2020	2021	2022
Veränderung gegenüber dem Vorjahr in Prozent							
A	Land- und Forstwirtschaft, Fischerei	-2,5	-10,0	-8,9	-7,2	-9,1	-2,4
B bis F	Produzierendes Gewerbe	-2,9	-2,9	-2,9	-2,3	-3,0	-1,8
B bis E	Produzierendes Gewerbe ohne Baugewerbe	-2,4	-3,6	-1,9	-4,2	-3,0	-1,0
B	Bergbau und Gewinnung von Steinen und Erden	-0,8	1,7	-1,7	6,8	-49,6	-1,6
C	Verarbeitendes Gewerbe	-2,5	-3,8	-2,1	-4,0	-2,7	-1,0
D	Energieversorgung	-	-	-	-	-	-
E	Wasserversorgung, Entsorgung u.Ä.	1,2	-0,2	8,6	-12,3	-1,5	-2,0
F	Baugewerbe	-3,2	-2,5	-3,5	-1,4	-3,0	-2,2
G bis T	Dienstleistungsbereiche	-1,5	-1,7	-2,3	-2,7	-2,2	-1,2
G bis J	Handel, Verkehr, Gastgewerbe, Information und Kommunikation	-4,5	-2,5	-3,4	-4,9	-3,7	-0,9
G bis I	Handel, Verkehr, Gastgewerbe	-4,9	-2,4	-3,9	-5,2	-4,0	-0,8
G	Handel; Instandhaltung und Reparatur von Kfz	-5,6	-2,3	-4,4	-5,1	-4,6	0,3
H	Verkehr und Lagerei	-5,3	-3,4	-4,5	-4,2	-1,3	-0,8
I	Gastgewerbe	-3,0	-2,2	-2,4	-6,0	-3,9	-3,0
J	Information und Kommunikation	-0,5	-3,8	1,9	-1,0	-0,8	-2,0
K bis N	Grundstücks- und Wohnungswesen, Finanz- und Unternehmensdienstleister	-2,6	-3,3	-3,3	-3,5	-2,0	-1,7
K	Finanz- und Versicherungsdienstleister	-10,3	-12,3	-1,0	-3,8	-1,6	-
L	Grundstücks- und Wohnungswesen	0,1	-2,3	-5,4	-8,3	-7,6	-9,0
M + N	Unternehmensdienstleister	-1,1	-1,5	-3,5	-3,1	-1,6	-1,5
M	Freiberufliche, wissenschaftliche und technische Dienstleister	-0,9	-1,6	-3,3	-1,9	-1,7	-2,5
N	Sonstige Unternehmensdienstleister	-1,4	-1,4	-4,0	-5,3	-1,5	0,3
O bis T	Öffentliche und sonstige Dienstleister, Erziehung und Gesundheit	2,5	0,6	-0,4	-0,2	-1,2	-1,1
O bis Q	Öffentliche Dienstleister, Erziehung, Gesundheit	0,3	-0,5	-2,3	-0,8	-1,7	-1,1
O	Öffentliche Verwaltung, Verteidigung; Sozialversicherung	-	-	-	-	-	-
P	Erziehung und Unterricht	-2,2	-2,5	0,1	0,5	-1,4	-1,0
Q	Gesundheits- und Sozialwesen	1,3	0,2	-3,3	-1,4	-1,8	-1,2
R bis T	Sonstige Dienstleister	5,1	1,8	1,7	0,5	-0,7	-1,1
R	Kunst, Unterhaltung und Erholung	-1,2	-7,1	-9,8	-0,3	-3,5	-1,0
S	Sonstige Dienstleister a.n.g.	9,5	7,6	8,0	0,9	0,6	-1,1
T	Häusliche Dienste	-	-	-	-	-	-
A bis T	Insgesamt	-1,9	-2,2	-2,6	-2,7	-2,5	-1,4

7. Erwerbstätige nach Kreisfreien Städten und Landkreisen
 2013 bis 2022

Kreisfreie Stadt Landkreis NUTS 2-Region Land	2013	2014	2015	2016	2017
					1.000
Chemnitz, Stadt	147,0	146,3	144,6	146,0	147,4
Erzgebirgskreis	150,9	151,2	151,6	152,4	153,5
Mittelsachsen	143,8	142,7	141,6	142,2	141,8
Vogtlandkreis	105,5	105,6	105,1	105,7	106,2
Zwickau	158,4	158,6	159,3	158,6	158,8
Chemnitz, NUTS 2-Region	705,6	704,5	702,2	704,9	707,7
Dresden, Stadt	315,9	318,7	319,8	323,7	330,1
Bautzen	142,2	143,0	143,0	143,2	145,0
Görlitz	113,8	113,6	112,8	113,4	113,7
Meißen	111,9	112,2	113,4	113,0	113,7
Sächsische Schweiz- Osterzgebirge	100,7	101,1	101,2	101,7	102,0
Dresden, NUTS 2-Region	784,5	788,6	790,1	795,0	804,5
Leipzig, Stadt	319,1	324,2	322,1	328,9	336,5
Leipzig	100,1	100,2	99,7	100,7	101,4
Nordsachsen	93,5	92,2	91,2	92,3	92,5
Leipzig, NUTS 2-Region	512,8	516,6	513,1	521,9	530,4
Sachsen	2.002,8	2.009,7	2.005,4	2.021,7	2.042,7
Kreisfreie Städte	782,0	789,2	786,5	798,6	814,0
Landkreise	1.220,8	1.220,5	1.218,8	1.223,1	1.228,6
					Veränderung
Chemnitz, Stadt	0,9	-0,5	-1,1	0,9	1,0
Erzgebirgskreis	-1,1	0,2	0,2	0,5	0,8
Mittelsachsen	-0,4	-0,7	-0,8	0,4	-0,3
Vogtlandkreis	-0,8	0,2	-0,5	0,6	0,4
Zwickau	-1,1	0,1	0,5	-0,5	0,2
Chemnitz, NUTS 2-Region	-0,5	-0,2	-0,3	0,4	0,4
Dresden, Stadt	1,4	0,9	0,3	1,2	2,0
Bautzen	-0,5	0,6	-0,0	0,2	1,3
Görlitz	0,4	-0,2	-0,7	0,5	0,3
Meißen	1,1	0,3	1,0	-0,4	0,7
Sächsische Schweiz- Osterzgebirge	1,3	0,4	0,1	0,6	0,2
Dresden, NUTS 2-Region	0,8	0,5	0,2	0,6	1,2
Leipzig, Stadt	2,5	1,6	-0,6	2,1	2,3
Leipzig	0,8	0,0	-0,4	0,9	0,7
Nordsachsen	0,3	-1,4	-1,1	1,2	0,2
Leipzig, NUTS 2-Region	1,7	0,7	-0,7	1,7	1,6
Sachsen	0,6	0,3	-0,2	0,8	1,0
Kreisfreie Städte	1,7	0,9	-0,3	1,5	1,9
Landkreise	-0,1	-0,0	-0,1	0,4	0,5

2018	2019	2020	2021	2022	Kreisfreie Stadt Landkreis NUTS 2-Region Land
Personen					
148,2	148,5	146,3	145,9	146,8	Chemnitz, Stadt
153,4	153,0	150,2	148,8	148,7	Erzgebirgskreis
141,2	141,0	138,1	137,0	136,7	Mittelsachsen
106,3	106,2	104,7	103,9	103,5	Vogtlandkreis
159,5	158,6	156,2	156,5	156,9	Zwickau
708,6	707,2	695,6	692,2	692,6	Chemnitz, NUTS 2-Region
337,4	341,0	341,0	340,1	346,7	Dresden, Stadt
144,5	145,1	144,7	144,9	143,4	Bautzen
115,3	115,7	114,2	114,0	114,5	Görlitz
114,2	115,3	113,6	112,4	112,6	Meißen
103,0	103,7	103,1	102,7	103,1	Sächsische Schweiz- Osterzgebirge
814,5	820,9	816,6	814,2	820,2	Dresden, NUTS 2-Region
342,3	347,2	348,0	351,9	359,9	Leipzig, Stadt
102,4	103,1	102,4	102,0	102,7	Leipzig
93,1	93,9	93,6	94,5	96,4	Nordsachsen
537,9	544,3	544,1	548,5	558,9	Leipzig, NUTS 2-Region
2.060,9	2.072,3	2.056,2	2.054,8	2.071,7	Sachsen
828,0	836,7	835,3	838,0	853,4	Kreisfreie Städte
1.232,9	1.235,6	1.220,9	1.216,9	1.218,3	Landkreise

gegenüber dem Vorjahr in Prozent

0,6	0,2	-1,5	-0,3	0,6	Chemnitz, Stadt
-0,1	-0,3	-1,8	-0,9	-0,1	Erzgebirgskreis
-0,4	-0,2	-2,0	-0,8	-0,2	Mittelsachsen
0,1	-0,1	-1,4	-0,8	-0,4	Vogtlandkreis
0,4	-0,6	-1,5	0,2	0,2	Zwickau
0,1	-0,2	-1,6	-0,5	0,1	Chemnitz, NUTS 2-Region
2,2	1,1	-0,0	-0,2	1,9	Dresden, Stadt
-0,3	0,4	-0,3	0,2	-1,1	Bautzen
1,5	0,3	-1,4	-0,1	0,4	Görlitz
0,4	0,9	-1,4	-1,1	0,2	Meißen
1,0	0,7	-0,6	-0,4	0,3	Sächsische Schweiz- Osterzgebirge
1,2	0,8	-0,5	-0,3	0,7	Dresden, NUTS 2-Region
1,7	1,4	0,3	1,1	2,3	Leipzig, Stadt
1,0	0,7	-0,7	-0,4	0,7	Leipzig
0,6	0,9	-0,3	1,0	1,9	Nordsachsen
1,4	1,2	-0,0	0,8	1,9	Leipzig, NUTS 2-Region
0,9	0,5	-0,8	-0,1	0,8	Sachsen
1,7	1,1	-0,2	0,3	1,8	Kreisfreie Städte
0,3	0,2	-1,2	-0,3	0,1	Landkreise

8. Arbeitnehmer nach Kreisfreien Städten und Landkreisen 2013 bis 2022

Kreisfreie Stadt Landkreis NUTS 2-Region Land	2013	2014	2015	2016	2017
					1.000
Chemnitz, Stadt	133,3	133,0	131,7	133,2	134,9
Erzgebirgskreis	129,6	130,7	131,9	133,2	134,8
Mittelsachsen	126,2	125,6	125,1	126,0	125,9
Vogtlandkreis	90,9	91,5	91,4	92,4	93,2
Zwickau	139,8	140,5	141,8	141,5	142,3
Chemnitz, NUTS 2-Region	619,7	621,2	622,0	626,3	631,0
Dresden, Stadt	286,7	290,1	291,8	296,1	302,8
Bautzen	125,4	126,7	127,1	127,6	129,8
Görlitz	99,6	99,7	99,5	100,3	100,9
Meißen	97,9	98,6	100,2	100,0	101,1
Sächsische Schweiz- Osterzgebirge	86,8	87,5	88,0	88,7	89,2
Dresden, NUTS 2-Region	696,5	702,6	706,5	712,7	723,9
Leipzig, Stadt	289,0	294,7	293,2	299,9	307,6
Leipzig	85,6	85,9	85,9	87,1	88,1
Nordsachsen	82,1	81,2	80,5	81,6	82,0
Leipzig, NUTS 2-Region	456,7	461,8	459,6	468,6	477,7
Sachsen	1.772,9	1.785,5	1.788,0	1.807,6	1.832,7
Kreisfreie Städte	709,1	717,7	716,7	729,2	745,3
Landkreise	1.063,9	1.067,8	1.071,3	1.078,4	1.087,3
					Veränderung
Chemnitz, Stadt	1,0	-0,3	-1,0	1,1	1,3
Erzgebirgskreis	-1,0	0,9	0,9	1,0	1,2
Mittelsachsen	-0,3	-0,5	-0,4	0,7	-0,1
Vogtlandkreis	-0,6	0,7	-0,1	1,1	0,8
Zwickau	-1,1	0,5	1,0	-0,2	0,5
Chemnitz, NUTS 2-Region	-0,4	0,2	0,1	0,7	0,8
Dresden, Stadt	1,5	1,2	0,6	1,5	2,3
Bautzen	-0,3	1,0	0,3	0,4	1,7
Görlitz	0,7	0,2	-0,3	0,9	0,6
Meißen	1,3	0,7	1,6	-0,2	1,1
Sächsische Schweiz- Osterzgebirge	1,6	0,8	0,6	0,9	0,6
Dresden, NUTS 2-Region	1,0	0,9	0,6	0,9	1,6
Leipzig, Stadt	2,6	2,0	-0,5	2,3	2,6
Leipzig	1,0	0,4	-0,1	1,4	1,2
Nordsachsen	0,6	-1,2	-0,8	1,4	0,5
Leipzig, NUTS 2-Region	2,0	1,1	-0,5	2,0	2,0

Kreisfreie Stadt Landkreis NUTS 2-Region Land	2013	2014	2015	2016	2017
Sachsen	0,8	0,7	0,1	1,1	1,4
Kreisfreie Städte	1,9	1,2	-0,1	1,7	2,2
Landkreise	0,0	0,4	0,3	0,7	0,8

2018	2019	2020	2021	2022	Kreisfreie Stadt Landkreis NUTS 2-Region Land
Personen					
135,9	136,4	134,7	134,6	135,6	Chemnitz, Stadt
135,2	135,3	133,1	132,3	132,5	Erzgebirgskreis
125,7	126,0	123,6	122,9	122,8	Mittelsachsen
93,8	94,1	93,0	92,6	92,4	Vogtlandkreis
143,4	143,0	141,1	141,9	142,5	Zwickau
633,9	634,9	625,6	624,2	625,9	Chemnitz, NUTS 2-Region
310,6	314,9	315,4	315,2	322,0	Dresden, Stadt
129,8	130,8	130,8	131,6	130,2	Bautzen
102,8	103,6	102,3	102,6	103,3	Görlitz
102,0	103,2	102,0	101,0	101,2	Meißen
90,6	91,6	91,4	91,4	91,9	Sächsische Schweiz- Osterzgebirge
735,7	744,1	741,9	741,7	748,7	Dresden, NUTS 2-Region
313,6	318,9	320,3	324,3	332,3	Leipzig, Stadt
89,4	90,3	89,9	89,7	90,6	Leipzig
82,9	83,9	83,9	85,1	87,0	Nordsachsen
485,9	493,2	494,0	499,1	510,0	Leipzig, NUTS 2-Region
1.855,5	1.872,2	1.861,5	1.865,0	1.884,5	Sachsen
760,1	770,2	770,3	774,0	790,0	Kreisfreie Städte
1.095,4	1.102,0	1.091,1	1.091,0	1.094,6	Landkreise

gegenüber dem Vorjahr in Prozent

0,7	0,4	-1,3	-0,1	0,8	Chemnitz, Stadt
0,3	0,1	-1,6	-0,7	0,2	Erzgebirgskreis
-0,2	0,3	-1,9	-0,6	-0,0	Mittelsachsen
0,6	0,4	-1,2	-0,5	-0,1	Vogtlandkreis
0,8	-0,3	-1,3	0,6	0,4	Zwickau
0,5	0,2	-1,5	-0,2	0,3	Chemnitz, NUTS 2-Region
2,6	1,4	0,1	-0,1	2,2	Dresden, Stadt
-0,0	0,7	0,0	0,6	-1,0	Bautzen
1,9	0,8	-1,2	0,2	0,7	Görlitz
0,9	1,2	-1,2	-1,0	0,2	Meißen
1,5	1,2	-0,2	-0,0	0,6	Sächsische Schweiz- Osterzgebirge
1,6	1,1	-0,3	-0,0	0,9	Dresden, NUTS 2-Region
2,0	1,7	0,4	1,2	2,5	Leipzig, Stadt
1,5	1,0	-0,5	-0,1	1,0	Leipzig
1,0	1,3	-0,1	1,5	2,2	Nordsachsen
1,7	1,5	0,2	1,0	2,2	Leipzig, NUTS 2-Region

2018	2019	2020	2021	2022	Kreisfreie Stadt Landkreis NUTS 2-Region Land
1,2	0,9	-0,6	0,2	1,0	Sachsen
2,0	1,3	0,0	0,5	2,1	Kreisfreie Städte
0,7	0,6	-1,0	-0,0	0,3	Landkreise

9. Selbstständige und mithelfende Familienangehörige nach Kreisfreien Städten und Landkreisen 2013 bis 2022

Kreisfreie Stadt Landkreis NUTS 2-Region Land	2013	2014	2015	2016	2017
					1.000
Chemnitz, Stadt	13,7	13,3	12,9	12,8	12,5
Erzgebirgskreis	21,3	20,6	19,7	19,2	18,8
Mittelsachsen	17,6	17,1	16,5	16,2	15,9
Vogtlandkreis	14,6	14,2	13,7	13,3	12,9
Zwickau	18,6	18,1	17,5	17,1	16,6
Chemnitz, NUTS 2-Region	85,8	83,3	80,3	78,6	76,7
Dresden, Stadt	29,2	28,6	28,0	27,6	27,3
Bautzen	16,7	16,3	15,9	15,6	15,2
Görlitz	14,2	13,8	13,3	13,1	12,8
Meißen	14,0	13,6	13,2	13,0	12,6
Sächsische Schweiz- Osterzgebirge	13,9	13,6	13,2	13,0	12,7
Dresden, NUTS 2-Region	88,0	86,1	83,6	82,2	80,6
Leipzig, Stadt	30,1	29,5	28,9	29,0	28,9
Leipzig	14,5	14,2	13,9	13,6	13,3
Nordsachsen	11,4	11,1	10,7	10,7	10,5
Leipzig, NUTS 2-Region	56,0	54,8	53,5	53,3	52,7
Sachsen	229,9	224,1	217,4	214,1	210,0
Kreisfreie Städte	73,0	71,5	69,9	69,4	68,7
Landkreise	156,9	152,7	147,5	144,7	141,3
					Veränderung
Chemnitz, Stadt	-0,7	-2,7	-2,8	-1,3	-1,8
Erzgebirgskreis	-1,8	-3,6	-4,3	-2,4	-2,3
Mittelsachsen	-1,3	-2,6	-3,7	-1,7	-1,9
Vogtlandkreis	-1,9	-2,9	-3,6	-2,9	-2,7
Zwickau	-1,4	-2,8	-3,5	-2,3	-3,0
Chemnitz, NUTS 2-Region	-1,4	-3,0	-3,6	-2,1	-2,4
Dresden, Stadt	0,6	-1,8	-2,3	-1,5	-1,1
Bautzen	-1,7	-2,3	-2,8	-1,7	-2,6
Görlitz	-1,7	-2,9	-3,7	-1,8	-2,1
Meißen	-0,3	-2,4	-3,1	-1,6	-2,7
Sächsische Schweiz- Osterzgebirge	-0,5	-2,1	-3,1	-1,6	-2,1
Dresden, NUTS 2-Region	-0,6	-2,2	-2,9	-1,6	-2,0
Leipzig, Stadt	1,1	-2,0	-1,8	0,3	-0,5
Leipzig	-0,4	-1,9	-2,6	-1,8	-2,1
Nordsachsen	-2,3	-3,1	-3,1	-0,5	-1,6
Leipzig, NUTS 2-Region	0,0	-2,2	-2,3	-0,4	-1,2

Kreisfreie Stadt Landkreis NUTS 2-Region Land	2013	2014	2015	2016	2017
Sachsen	-0,8	-2,5	-3,0	-1,5	-1,9
Kreisfreie Städte	0,5	-2,1	-2,2	-0,7	-1,0
Landkreise	-1,3	-2,7	-3,4	-1,9	-2,3

2018	2019	2020	2021	2022	Kreisfreie Stadt Landkreis NUTS 2-Region Land
Personen					
12,4	12,1	11,7	11,4	11,2	Chemnitz, Stadt
18,2	17,6	17,1	16,6	16,2	Erzgebirgskreis
15,5	15,0	14,5	14,1	13,8	Mittelsachsen
12,5	12,0	11,7	11,4	11,1	Vogtlandkreis
16,1	15,6	15,1	14,6	14,4	Zwickau
74,7	72,3	70,0	68,0	66,7	Chemnitz, NUTS 2-Region
26,8	26,1	25,6	24,9	24,7	Dresden, Stadt
14,7	14,4	13,9	13,4	13,1	Bautzen
12,6	12,1	11,8	11,4	11,2	Görlitz
12,2	12,0	11,7	11,4	11,3	Meißen
12,4	12,1	11,7	11,3	11,2	Sächsische Schweiz- Osterzgebirge
78,8	76,7	74,7	72,5	71,5	Dresden, NUTS 2-Region
28,7	28,3	27,8	27,7	27,6	Leipzig, Stadt
13,0	12,8	12,5	12,3	12,1	Leipzig
10,2	10,0	9,7	9,4	9,3	Nordsachsen
51,9	51,1	50,1	49,3	49,0	Leipzig, NUTS 2-Region
205,4	200,1	194,7	189,8	187,1	Sachsen
67,9	66,5	65,0	64,0	63,4	Kreisfreie Städte
137,5	133,6	129,7	125,9	123,7	Landkreise

gegenüber dem Vorjahr in Prozent

-1,3	-2,1	-3,6	-2,7	-1,2	Chemnitz, Stadt
-3,0	-3,2	-3,3	-2,9	-2,3	Erzgebirgskreis
-2,2	-3,7	-2,9	-2,9	-1,9	Mittelsachsen
-3,2	-3,8	-2,9	-2,6	-2,3	Vogtlandkreis
-3,1	-3,1	-2,9	-3,4	-1,6	Zwickau
-2,6	-3,2	-3,1	-2,9	-1,9	Chemnitz, NUTS 2-Region
-1,6	-2,7	-2,0	-2,5	-1,2	Dresden, Stadt
-3,1	-2,3	-3,5	-3,8	-1,8	Bautzen
-1,7	-3,4	-2,4	-3,3	-2,2	Görlitz
-3,1	-1,7	-3,1	-2,3	-0,5	Meißen
-2,6	-2,7	-3,1	-2,9	-1,6	Sächsische Schweiz- Osterzgebirge
-2,3	-2,6	-2,7	-2,9	-1,4	Dresden, NUTS 2-Region
-0,6	-1,5	-1,8	-0,4	-0,4	Leipzig, Stadt
-2,2	-1,6	-2,2	-2,3	-1,5	Leipzig
-2,5	-2,3	-2,5	-3,4	-0,7	Nordsachsen
-1,4	-1,7	-2,0	-1,5	-0,7	Leipzig, NUTS 2-Region

2018	2019	2020	2021	2022	Kreisfreie Stadt Landkreis NUTS 2-Region Land
-2,2	-2,6	-2,7	-2,5	-1,4	Sachsen
-1,1	-2,1	-2,2	-1,6	-0,8	Kreisfreie Städte
-2,7	-2,8	-2,9	-3,0	-1,7	Landkreise

10. Anteil der Arbeitnehmer und Selbstständigen und mithelfenden Familienangehörigen an den Erwerbstätigen nach Kreisfreien Städten und Landkreisen (in Prozent)

2013 bis 2022

Kreisfreie Stadt Landkreis NUTS 2-Region Land	2013	2014	2015	2016	2017
Arbeitnehmer					
Chemnitz, Stadt	90,7	90,9	91,0	91,2	91,5
Erzgebirgskreis	85,9	86,4	87,0	87,4	87,8
Mittelsachsen	87,8	88,0	88,4	88,6	88,8
Vogtlandkreis	86,2	86,6	87,0	87,4	87,8
Zwickau	88,2	88,6	89,0	89,2	89,6
Chemnitz, NUTS 2-Region	87,8	88,2	88,6	88,9	89,2
Dresden, Stadt	90,8	91,0	91,2	91,5	91,7
Bautzen	88,2	88,6	88,9	89,1	89,5
Görlitz	87,5	87,8	88,2	88,5	88,8
Meißen	87,5	87,9	88,4	88,5	88,9
Sächsische Schweiz- Osterzgebirge	86,2	86,5	86,9	87,2	87,5
Dresden, NUTS 2-Region	88,8	89,1	89,4	89,7	90,0
Leipzig, Stadt	90,6	90,9	91,0	91,2	91,4
Leipzig	85,5	85,8	86,1	86,5	86,9
Nordsachsen	87,8	88,0	88,3	88,5	88,7
Leipzig, NUTS 2-Region	89,1	89,4	89,6	89,8	90,1
Sachsen	88,5	88,8	89,2	89,4	89,7
Kreisfreie Städte	90,7	90,9	91,1	91,3	91,6
Landkreise	87,1	87,5	87,9	88,2	88,5
Selbstständige und mithelfende					
Chemnitz, Stadt	9,3	9,1	9,0	8,8	8,5
Erzgebirgskreis	14,1	13,6	13,0	12,6	12,2
Mittelsachsen	12,2	12,0	11,6	11,4	11,2
Vogtlandkreis	13,8	13,4	13,0	12,6	12,2
Zwickau	11,8	11,4	11,0	10,8	10,4
Chemnitz, NUTS 2-Region	12,2	11,8	11,4	11,1	10,8
Dresden, Stadt	9,2	9,0	8,8	8,5	8,3
Bautzen	11,8	11,4	11,1	10,9	10,5
Görlitz	12,5	12,2	11,8	11,5	11,2
Meißen	12,5	12,1	11,6	11,5	11,1
Sächsische Schweiz- Osterzgebirge	13,8	13,5	13,1	12,8	12,5
Dresden, NUTS 2-Region	11,2	10,9	10,6	10,3	10,0
Leipzig, Stadt	9,4	9,1	9,0	8,8	8,6
Leipzig	14,5	14,2	13,9	13,5	13,1
Nordsachsen	12,2	12,0	11,7	11,5	11,3
Leipzig, NUTS 2-Region	10,9	10,6	10,4	10,2	9,9

Kreisfreie Stadt Landkreis NUTS 2-Region Land	2013	2014	2015	2016	2017
Sachsen	11,5	11,2	10,8	10,6	10,3
Kreisfreie Städte	9,3	9,1	8,9	8,7	8,4
Landkreise	12,9	12,5	12,1	11,8	11,5

2018	2019	2020	2021	2022	Kreisfreie Stadt Landkreis NUTS 2-Region Land
91,6	91,8	92,0	92,2	92,4	Chemnitz, Stadt
88,1	88,5	88,6	88,9	89,1	Erzgebirgskreis
89,0	89,4	89,5	89,7	89,9	Mittelsachsen
88,2	88,7	88,9	89,1	89,3	Vogtlandkreis
89,9	90,2	90,3	90,7	90,9	Zwickau
89,5	89,8	89,9	90,2	90,4	Chemnitz, NUTS 2-Region
92,0	92,3	92,5	92,7	92,9	Dresden, Stadt
89,8	90,1	90,4	90,8	90,8	Bautzen
89,1	89,5	89,6	90,0	90,2	Görlitz
89,3	89,6	89,7	89,9	89,9	Meißen
					Sächsische Schweiz- Osterzgebirge
88,0	88,4	88,7	89,0	89,2	Dresden, NUTS 2-Region
90,3	90,7	90,9	91,1	91,3	
91,6	91,9	92,0	92,1	92,3	Leipzig, Stadt
87,3	87,6	87,8	88,0	88,2	Leipzig
89,0	89,4	89,6	90,0	90,3	Nordsachsen
90,3	90,6	90,8	91,0	91,2	Leipzig, NUTS 2-Region
90,0	90,3	90,5	90,8	91,0	Sachsen
91,8	92,1	92,2	92,4	92,6	Kreisfreie Städte
88,8	89,2	89,4	89,7	89,8	Landkreise

Familienangehörige

8,4	8,2	8,0	7,8	7,6	Chemnitz, Stadt
11,9	11,5	11,4	11,1	10,9	Erzgebirgskreis
11,0	10,6	10,5	10,3	10,1	Mittelsachsen
11,8	11,3	11,1	10,9	10,7	Vogtlandkreis
10,1	9,8	9,7	9,3	9,1	Zwickau
10,5	10,2	10,1	9,8	9,6	Chemnitz, NUTS 2-Region
8,0	7,7	7,5	7,3	7,1	Dresden, Stadt
10,2	9,9	9,6	9,2	9,2	Bautzen
10,9	10,5	10,4	10,0	9,8	Görlitz
10,7	10,4	10,3	10,1	10,1	Meißen
					Sächsische Schweiz- Osterzgebirge
12,0	11,6	11,3	11,0	10,8	Dresden, NUTS 2-Region
9,7	9,3	9,1	8,9	8,7	
8,4	8,1	8,0	7,9	7,7	Leipzig, Stadt
12,7	12,4	12,2	12,0	11,8	Leipzig
11,0	10,6	10,4	10,0	9,7	Nordsachsen
9,7	9,4	9,2	9,0	8,8	Leipzig, NUTS 2-Region

2018	2019	2020	2021	2022	Kreisfreie Stadt Landkreis NUTS 2-Region Land
10,0	9,7	9,5	9,2	9,0	Sachsen
8,2	7,9	7,8	7,6	7,4	Kreisfreie Städte
11,2	10,8	10,6	10,3	10,2	Landkreise

11. Marginal Beschäftigte nach Kreisfreien Städten und Landkreisen 2013 bis 2022

Kreisfreie Stadt Landkreis NUTS 2-Region Land	2013	2014	2015	2016	2017
					1.000
Chemnitz, Stadt	16,7	15,3	13,7	13,6	13,6
Erzgebirgskreis	15,3	15,8	14,7	14,6	14,2
Mittelsachsen	13,7	13,1	12,6	12,2	12,0
Vogtlandkreis	9,7	9,6	9,1	9,1	9,0
Zwickau	15,6	15,3	14,7	14,2	13,5
Chemnitz, NUTS 2-Region	70,9	69,2	64,8	63,6	62,4
Dresden, Stadt	29,7	29,2	28,0	27,7	27,5
Bautzen	15,4	14,9	14,1	13,0	12,6
Görlitz	12,2	11,8	11,1	11,0	10,3
Meißen	10,7	10,3	9,7	9,6	9,7
Sächsische Schweiz- Osterzgebirge	10,1	9,5	8,9	8,9	8,9
Dresden, NUTS 2-Region	78,1	75,8	71,8	70,2	68,9
Leipzig, Stadt	40,7	37,3	29,5	28,6	28,8
Leipzig	11,2	10,7	9,9	9,7	9,7
Nordsachsen	9,7	9,2	7,8	7,6	7,2
Leipzig, NUTS 2-Region	61,6	57,2	47,2	45,8	45,7
Sachsen	210,7	202,1	183,8	179,7	177,0
Kreisfreie Städte	87,0	81,9	71,2	69,9	69,9
Landkreise	123,6	120,2	112,6	109,8	107,1
					Anteil der marginal Beschäftigten
Chemnitz, Stadt	11,3	10,5	9,5	9,3	9,3
Erzgebirgskreis	10,2	10,4	9,7	9,6	9,3
Mittelsachsen	9,5	9,2	8,9	8,6	8,5
Vogtlandkreis	9,2	9,1	8,6	8,6	8,5
Zwickau	9,9	9,7	9,2	8,9	8,5
Chemnitz, NUTS 2-Region	10,1	9,8	9,2	9,0	8,8
Dresden, Stadt	9,4	9,2	8,8	8,6	8,3
Bautzen	10,9	10,4	9,8	9,1	8,7
Görlitz	10,7	10,4	9,8	9,7	9,1
Meißen	9,5	9,2	8,5	8,5	8,5
Sächsische Schweiz- Osterzgebirge	10,0	9,4	8,8	8,8	8,7
Dresden, NUTS 2-Region	10,0	9,6	9,1	8,8	8,6
Leipzig, Stadt	12,8	11,5	9,2	8,7	8,6
Leipzig	11,1	10,7	9,9	9,6	9,5
Nordsachsen	10,4	10,0	8,6	8,2	7,8
Leipzig, NUTS 2-Region	12,0	11,1	9,2	8,8	8,6

Kreisfreie Stadt Landkreis NUTS 2-Region Land	2013	2014	2015	2016	2017
Sachsen	10,5	10,1	9,2	8,9	8,7
Kreisfreie Städte	11,1	10,4	9,1	8,7	8,6
Landkreise	10,1	9,9	9,2	9,0	8,7

2018	2019	2020	2021	2022	Kreisfreie Stadt Landkreis NUTS 2-Region Land
Personen					
13,1	13,0	11,9	11,2	11,2	Chemnitz, Stadt
13,6	13,4	12,5	11,9	12,2	Erzgebirgskreis
11,7	11,7	10,8	10,5	10,6	Mittelsachsen
8,8	8,7	8,0	7,7	7,8	Vogtlandkreis
13,2	13,0	11,9	11,3	11,5	Zwickau
60,4	59,8	55,0	52,7	53,3	Chemnitz, NUTS 2-Region
27,3	26,7	24,2	23,4	24,3	Dresden, Stadt
12,3	12,0	11,2	10,9	10,6	Bautzen
10,3	10,2	9,2	9,0	8,8	Görlitz
9,4	9,5	8,8	8,4	8,4	Meißen
8,8	8,6	8,0	7,8	7,9	Sächsische Schweiz- Osterzgebirge
68,1	67,0	61,4	59,4	60,0	Dresden, NUTS 2-Region
28,7	28,6	26,2	25,7	26,7	Leipzig, Stadt
9,4	9,1	8,4	8,1	8,5	Leipzig
6,9	6,8	6,2	5,9	5,9	Nordsachsen
45,1	44,4	40,8	39,7	41,1	Leipzig, NUTS 2-Region
173,6	171,2	157,2	151,8	154,3	Sachsen
69,2	68,3	62,2	60,3	62,2	Kreisfreie Städte
104,4	102,9	95,0	91,5	92,2	Landkreise

an den Erwerbstätigen in Prozent

8,9	8,7	8,1	7,7	7,6	Chemnitz, Stadt
8,9	8,8	8,3	8,0	8,2	Erzgebirgskreis
8,3	8,3	7,8	7,7	7,7	Mittelsachsen
8,3	8,2	7,6	7,4	7,5	Vogtlandkreis
8,3	8,2	7,6	7,2	7,3	Zwickau
8,5	8,5	7,9	7,6	7,7	Chemnitz, NUTS 2-Region
8,1	7,8	7,1	6,9	7,0	Dresden, Stadt
8,5	8,3	7,7	7,5	7,4	Bautzen
8,9	8,8	8,1	7,9	7,7	Görlitz
8,3	8,2	7,7	7,5	7,4	Meißen
8,5	8,3	7,8	7,6	7,7	Sächsische Schweiz- Osterzgebirge
8,4	8,2	7,5	7,3	7,3	Dresden, NUTS 2-Region
8,4	8,2	7,5	7,3	7,4	Leipzig, Stadt
9,2	8,8	8,2	7,9	8,3	Leipzig
7,5	7,2	6,7	6,2	6,1	Nordsachsen
8,4	8,2	7,5	7,2	7,3	Leipzig, NUTS 2-Region

2018	2019	2020	2021	2022	Kreisfreie Stadt Landkreis NUTS 2-Region Land
8,4	8,3	7,6	7,4	7,5	Sachsen
8,4	8,2	7,4	7,2	7,3	Kreisfreie Städte
8,5	8,3	7,8	7,5	7,6	Landkreise

12. Erwerbstätige nach Wirtschaftsbereichen sowie Kreisfreien Städten und Landkreisen

2013 bis 2022

Kreisfreie Stadt Landkreis NUTS 2-Region Land	Jahr	Erwerbs- tätige	Verän- derung zum Vorjahr	Land- und Forstwirtschaft, Fischerei			Produzierendes Gewerbe			Dienstleistungsbereiche		
				absolut	Verän- derung zum Vorjahr	Anteil an insge- samt	absolut	Verän- derung zum Vorjahr	Anteil an insge- samt	absolut	Verän- derung zum Vorjahr	Anteil an insge- samt
		1.000	%	1.000	%		1.000	%		1.000	%	
Chemnitz, Stadt	2013	147,0	0,9	0,3	-5,9	0,2	29,4	0,6	20,0	117,3	0,9	79,8
	2014	146,3	-0,5	0,3	7,4	0,2	29,8	1,2	20,4	116,2	-1,0	79,4
	2015	144,6	-1,1	0,3	-1,4	0,2	29,5	-1,2	20,4	114,9	-1,1	79,4
	2016	146,0	0,9	0,3	0,4	0,2	29,5	0,3	20,2	116,1	1,1	79,6
	2017	147,4	1,0	0,3	-5,9	0,2	29,2	-1,3	19,8	118,0	1,6	80,0
	2018	148,2	0,6	0,3	-1,6	0,2	29,3	0,3	19,7	118,7	0,6	80,1
	2019	148,5	0,2	0,3	4,3	0,2	29,6	1,1	19,9	118,6	-0,1	79,9
	2020	146,3	-1,5	0,2	-6,1	0,2	29,0	-2,0	19,8	117,1	-1,3	80,0
	2021	145,9	-0,3	0,2	-6,0	0,2	28,8	-0,7	19,7	116,9	-0,2	80,1
	2022	146,8	0,6	0,2	-3,9	0,2	28,6	-0,7	19,5	118,0	0,9	80,4
Erzgebirgskreis	2013	150,9	-1,1	3,0	-3,8	2,0	60,5	-0,4	40,1	87,5	-1,5	58,0
	2014	151,2	0,2	3,0	0,1	2,0	60,7	0,4	40,1	87,6	0,1	57,9
	2015	151,6	0,2	3,0	0,5	2,0	60,9	0,3	40,2	87,7	0,1	57,9
	2016	152,4	0,5	2,9	-3,1	1,9	61,0	0,3	40,1	88,5	0,9	58,0
	2017	153,5	0,8	2,8	-2,1	1,8	61,7	1,0	40,2	89,1	0,7	58,0
	2018	153,4	-0,1	2,7	-3,4	1,8	61,5	-0,3	40,1	89,1	0,1	58,1
	2019	153,0	-0,3	2,7	-1,4	1,8	61,1	-0,7	39,9	89,2	0,1	58,3
	2020	150,2	-1,8	2,6	-3,9	1,7	59,0	-3,5	39,3	88,6	-0,6	59,0
	2021	148,8	-0,9	2,5	-3,6	1,7	57,8	-2,0	38,8	88,5	-0,1	59,5
	2022	148,7	-0,1	2,5	-0,8	1,7	57,4	-0,6	38,6	88,8	0,2	59,7
Mittelsachsen	2013	143,8	-0,4	4,2	-2,0	2,9	51,9	-0,3	36,1	87,8	-0,4	61,0
	2014	142,7	-0,7	4,2	0,7	2,9	51,2	-1,2	35,9	87,3	-0,5	61,2
	2015	141,6	-0,8	4,2	-0,5	2,9	50,4	-1,6	35,6	87,1	-0,3	61,5
	2016	142,2	0,4	4,0	-3,5	2,8	50,4	-0,1	35,4	87,8	0,8	61,8
	2017	141,8	-0,3	3,9	-2,0	2,8	49,8	-1,1	35,1	88,0	0,2	62,1
	2018	141,2	-0,4	3,8	-2,9	2,7	49,2	-1,2	34,9	88,2	0,2	62,4
	2019	141,0	-0,2	3,7	-3,5	2,6	49,4	0,3	35,0	87,9	-0,3	62,4
	2020	138,1	-2,0	3,6	-3,9	2,6	47,8	-3,2	34,6	86,8	-1,3	62,8
	2021	137,0	-0,8	3,5	-2,7	2,5	47,0	-1,6	34,3	86,5	-0,3	63,2
	2022	136,7	-0,2	3,3	-3,9	2,4	46,7	-0,6	34,2	86,6	0,1	63,4
Vogtlandkreis	2013	105,5	-0,8	2,0	-1,2	1,9	35,7	-1,3	33,9	67,7	-0,5	64,2
	2014	105,6	0,2	2,1	2,3	2,0	36,3	1,7	34,4	67,2	-0,7	63,6
	2015	105,1	-0,5	2,1	0,0	2,0	36,2	-0,4	34,4	66,8	-0,6	63,6
	2016	105,7	0,6	2,0	-2,7	1,9	36,3	0,4	34,4	67,4	0,8	63,7
	2017	106,2	0,4	1,9	-4,0	1,8	36,8	1,3	34,7	67,4	0,0	63,5
	2018	106,3	0,1	1,9	-3,8	1,8	37,2	0,9	35,0	67,3	-0,2	63,3
	2019	106,2	-0,1	1,8	-2,6	1,7	37,2	0,2	35,1	67,1	-0,2	63,2
	2020	104,7	-1,4	1,8	-2,1	1,7	36,3	-2,5	34,7	66,6	-0,7	63,6
	2021	103,9	-0,8	1,7	-2,6	1,7	35,6	-1,8	34,3	66,5	-0,1	64,0
	2022	103,5	-0,4	1,7	-1,5	1,6	35,4	-0,8	34,2	66,5	-0,1	64,2
Zwickau	2013	158,4	-1,1	2,0	-2,1	1,2	52,6	-1,1	33,2	103,9	-1,1	65,6
	2014	158,6	0,1	1,9	-2,0	1,2	53,6	1,9	33,8	103,1	-0,8	65,0
	2015	159,3	0,5	1,9	0,3	1,2	54,1	1,0	34,0	103,3	0,2	64,8
	2016	158,6	-0,5	1,9	-2,3	1,2	53,9	-0,4	34,0	102,8	-0,5	64,8
	2017	158,8	0,2	1,8	-4,6	1,1	54,0	0,2	34,0	103,0	0,3	64,9
	2018	159,5	0,4	1,7	-6,0	1,1	54,5	0,9	34,2	103,3	0,2	64,8
	2019	158,6	-0,6	1,6	-2,9	1,0	54,4	-0,2	34,3	102,5	-0,8	64,6
	2020	156,2	-1,5	1,6	-1,5	1,0	53,4	-1,8	34,2	101,2	-1,3	64,8
	2021	156,5	0,2	1,6	-2,5	1,0	53,3	-0,2	34,1	101,6	0,5	64,9
	2022	156,9	0,2	1,5	-4,0	1,0	53,6	0,6	34,2	101,8	0,1	64,9

Kreisfreie Stadt Landkreis NUTS 2-Region Land	Jahr	Erwerbs- tätige	Verän- derung zum Vorjahr	Land- und Forstwirtschaft, Fischerei			Produzierendes Gewerbe			Dienstleistungsbereiche		
				absolut	Verän- derung zum Vorjahr	Anteil an insge- samt	absolut	Verän- derung zum Vorjahr	Anteil an insge- samt	absolut	Verän- derung zum Vorjahr	Anteil an insge- samt
		1.000	%	1.000	%		1.000	%		1.000	%	
Chemnitz, NUTS 2-Region	2013	705,6	-0,5	11,4	-2,5	1,6	230,1	-0,5	32,6	464,2	-0,4	65,8
	2014	704,5	-0,2	11,4	0,5	1,6	231,6	0,7	32,9	461,4	-0,6	65,5
	2015	702,2	-0,3	11,4	-0,0	1,6	231,1	-0,2	32,9	459,7	-0,4	65,5
	2016	704,9	0,4	11,1	-2,9	1,6	231,2	0,1	32,8	462,5	0,6	65,6
	2017	707,7	0,4	10,8	-2,9	1,5	231,5	0,1	32,7	465,5	0,6	65,8
	2018	708,6	0,1	10,4	-3,7	1,5	231,7	0,1	32,7	466,6	0,2	65,8
	2019	707,2	-0,2	10,1	-2,5	1,4	231,7	0,0	32,8	465,3	-0,3	65,8
	2020	695,6	-1,6	9,8	-3,3	1,4	225,5	-2,7	32,4	460,3	-1,1	66,2
	2021	692,2	-0,5	9,5	-3,0	1,4	222,6	-1,3	32,2	460,1	-0,0	66,5
	2022	692,6	0,1	9,2	-2,7	1,3	221,8	-0,4	32,0	461,6	0,3	66,6
Dresden, Stadt	2013	315,9	1,4	0,6	-6,6	0,2	54,5	2,3	17,3	260,8	1,2	82,6
	2014	318,7	0,9	0,7	15,9	0,2	54,6	0,2	17,1	263,5	1,0	82,7
	2015	319,8	0,3	0,7	1,0	0,2	54,4	-0,3	17,0	264,7	0,5	82,8
	2016	323,7	1,2	0,7	-2,9	0,2	54,1	-0,6	16,7	268,9	1,6	83,1
	2017	330,1	2,0	0,6	-2,3	0,2	54,7	1,2	16,6	274,7	2,1	83,2
	2018	337,4	2,2	0,6	-2,9	0,2	55,7	1,7	16,5	281,1	2,3	83,3
	2019	341,0	1,1	0,6	-7,1	0,2	56,3	1,1	16,5	284,2	1,1	83,3
	2020	341,0	-0,0	0,6	-4,6	0,2	56,3	0,1	16,5	284,1	-0,0	83,3
	2021	340,1	-0,2	0,5	-1,6	0,2	55,9	-0,7	16,4	283,7	-0,1	83,4
	2022	346,7	1,9	0,6	0,2	0,2	56,9	1,7	16,4	289,2	2,0	83,4
Bautzen	2013	142,2	-0,5	2,9	-1,0	2,1	47,2	0,5	33,2	92,0	-1,0	64,7
	2014	143,0	0,6	2,9	0,5	2,0	47,6	0,9	33,3	92,4	0,4	64,6
	2015	143,0	-0,0	3,0	1,9	2,1	47,3	-0,7	33,1	92,7	0,3	64,8
	2016	143,2	0,2	2,9	-3,4	2,0	47,3	0,0	33,0	93,0	0,3	64,9
	2017	145,0	1,3	2,8	-1,3	2,0	47,4	0,2	32,7	94,8	1,9	65,3
	2018	144,5	-0,3	2,8	-2,2	1,9	48,0	1,3	33,2	93,7	-1,1	64,9
	2019	145,1	0,4	2,7	-3,2	1,9	49,2	2,5	33,9	93,3	-0,5	64,3
	2020	144,7	-0,3	2,6	-3,3	1,8	48,8	-0,8	33,7	93,3	0,0	64,5
	2021	144,9	0,2	2,5	-2,2	1,8	48,5	-0,7	33,4	93,9	0,6	64,8
	2022	143,4	-1,1	2,5	-1,6	1,7	48,2	-0,5	33,6	92,6	-1,4	64,6
Görlitz	2013	113,8	0,4	2,6	0,4	2,3	34,9	1,3	30,7	76,3	0,0	67,1
	2014	113,6	-0,2	2,6	-0,4	2,3	35,2	0,8	31,0	75,8	-0,6	66,8
	2015	112,8	-0,7	2,5	-4,3	2,2	34,9	-0,8	30,9	75,4	-0,5	66,9
	2016	113,4	0,5	2,4	-3,2	2,1	34,7	-0,6	30,6	76,3	1,2	67,3
	2017	113,7	0,3	2,3	-2,9	2,0	35,0	1,1	30,8	76,3	0,0	67,1
	2018	115,3	1,5	2,3	-1,4	2,0	35,8	2,0	31,0	77,3	1,3	67,0
	2019	115,7	0,3	2,2	-2,3	1,9	36,5	2,0	31,5	77,0	-0,4	66,6
	2020	114,2	-1,4	2,2	-2,7	1,9	35,6	-2,5	31,2	76,4	-0,8	66,9
	2021	114,0	-0,1	2,1	-1,7	1,9	35,2	-1,1	30,8	76,7	0,4	67,3
	2022	114,5	0,4	2,1	0,1	1,9	35,6	1,3	31,1	76,7	0,0	67,0
Meißen	2013	111,9	1,1	2,9	-1,2	2,6	38,2	2,7	34,1	70,8	0,3	63,3
	2014	112,2	0,3	2,9	0,6	2,6	38,2	0,1	34,0	71,1	0,4	63,3
	2015	113,4	1,0	3,0	1,5	2,6	38,0	-0,7	33,5	72,4	1,9	63,9
	2016	113,0	-0,4	3,0	1,4	2,7	37,8	-0,3	33,5	72,1	-0,5	63,8
	2017	113,7	0,7	3,0	-0,7	2,6	37,6	-0,5	33,1	73,1	1,4	64,3
	2018	114,2	0,4	3,0	-1,0	2,6	37,6	-0,2	32,9	73,7	0,8	64,5
	2019	115,3	0,9	2,9	-1,7	2,5	37,9	0,9	32,9	74,4	1,0	64,6
	2020	113,6	-1,4	2,8	-3,3	2,5	36,6	-3,5	32,2	74,2	-0,3	65,3
	2021	112,4	-1,1	2,8	-2,3	2,5	35,6	-2,8	31,7	74,0	-0,2	65,9
	2022	112,6	0,2	2,7	-0,8	2,4	35,9	0,8	31,9	73,9	-0,1	65,7

Kreisfreie Stadt Landkreis NUTS 2-Region Land	Jahr	Erwerbs- tätige	Verän- derung zum Vorjahr	Land- und Forstwirtschaft, Fischerei			Produzierendes Gewerbe			Dienstleistungsbereiche		
				absolut	Verän- derung zum Vorjahr	Anteil an insge- samt	absolut	Verän- derung zum Vorjahr	Anteil an insge- samt	absolut	Verän- derung zum Vorjahr	Anteil an insge- samt
		1.000	%	1.000	%		1.000	%		1.000	%	
Sächsische Schweiz- Osterzgebirge	2013	100,7	1,3	2,9	-3,3	2,9	33,2	2,7	33,0	64,6	0,8	64,1
	2014	101,1	0,4	3,1	6,0	3,1	33,9	2,0	33,5	64,1	-0,7	63,4
	2015	101,2	0,1	3,1	-0,2	3,1	33,9	0,1	33,5	64,1	0,1	63,4
	2016	101,7	0,6	3,0	-3,9	2,9	34,3	1,0	33,7	64,5	0,5	63,4
	2017	102,0	0,2	2,9	-3,0	2,8	34,8	1,5	34,1	64,3	-0,3	63,1
	2018	103,0	1,0	2,8	-2,4	2,7	35,2	1,2	34,2	64,9	1,0	63,1
	2019	103,7	0,7	2,7	-2,6	2,6	35,6	1,0	34,3	65,4	0,7	63,1
	2020	103,1	-0,6	2,7	-2,1	2,6	35,2	-1,1	34,1	65,3	-0,2	63,3
	2021	102,7	-0,4	2,7	-0,4	2,6	34,7	-1,2	33,8	65,3	0,1	63,6
	2022	103,1	0,3	2,7	0,3	2,6	34,5	-0,5	33,5	65,8	0,8	63,9
Dresden, NUTS 2-Region	2013	784,5	0,8	11,9	-1,6	1,5	208,0	1,8	26,5	564,5	0,5	72,0
	2014	788,6	0,5	12,2	2,4	1,6	209,5	0,7	26,6	566,9	0,4	71,9
	2015	790,1	0,2	12,2	-0,1	1,5	208,5	-0,5	26,4	569,4	0,4	72,1
	2016	795,0	0,6	11,9	-2,3	1,5	208,2	-0,2	26,2	574,8	1,0	72,3
	2017	804,5	1,2	11,7	-1,9	1,5	209,6	0,7	26,1	583,2	1,5	72,5
	2018	814,5	1,2	11,5	-1,8	1,4	212,2	1,2	26,1	590,8	1,3	72,5
	2019	820,9	0,8	11,2	-2,7	1,4	215,4	1,5	26,2	594,3	0,6	72,4
	2020	816,6	-0,5	10,9	-3,0	1,3	212,5	-1,4	26,0	593,3	-0,2	72,7
	2021	814,2	-0,3	10,7	-1,6	1,3	209,9	-1,2	25,8	593,6	0,1	72,9
	2022	820,2	0,7	10,6	-0,5	1,3	211,2	0,6	25,7	598,4	0,8	73,0
Leipzig, Stadt	2013	319,1	2,5	0,4	2,1	0,1	44,1	1,5	13,8	274,6	2,7	86,1
	2014	324,2	1,6	0,4	-16,6	0,1	46,1	4,5	14,2	277,7	1,2	85,7
	2015	322,1	-0,6	0,3	-4,2	0,1	46,9	1,8	14,6	274,9	-1,0	85,3
	2016	328,9	2,1	0,4	4,1	0,1	47,9	2,0	14,5	280,7	2,1	85,3
	2017	336,5	2,3	0,4	0,0	0,1	48,6	1,6	14,5	287,5	2,4	85,4
	2018	342,3	1,7	0,4	-0,3	0,1	48,8	0,4	14,3	293,1	2,0	85,6
	2019	347,2	1,4	0,3	-2,3	0,1	49,4	1,2	14,2	297,4	1,4	85,7
	2020	348,0	0,3	0,3	-4,9	0,1	48,9	-1,1	14,0	298,8	0,5	85,9
	2021	351,9	1,1	0,3	-1,5	0,1	48,3	-1,2	13,7	303,3	1,5	86,2
	2022	359,9	2,3	0,3	3,4	0,1	48,9	1,2	13,6	310,7	2,4	86,3
Leipzig	2013	100,1	0,8	2,5	-0,2	2,5	32,0	1,3	31,9	65,6	0,6	65,5
	2014	100,2	0,0	2,5	-2,6	2,5	32,2	0,8	32,2	65,5	-0,2	65,4
	2015	99,7	-0,4	2,5	0,8	2,5	31,6	-1,8	31,7	65,6	0,2	65,8
	2016	100,7	0,9	2,5	-1,5	2,4	31,4	-0,6	31,2	66,8	1,8	66,3
	2017	101,4	0,7	2,4	-4,4	2,3	31,5	0,0	31,0	67,6	1,3	66,7
	2018	102,4	1,0	2,3	-1,9	2,3	32,0	1,6	31,2	68,1	0,8	66,5
	2019	103,1	0,7	2,2	-3,7	2,2	32,6	2,1	31,7	68,3	0,2	66,2
	2020	102,4	-0,7	2,1	-3,6	2,1	32,4	-0,9	31,6	67,9	-0,5	66,3
	2021	102,0	-0,4	2,1	-4,0	2,0	32,1	-0,8	31,5	67,8	-0,1	66,5
	2022	102,7	0,7	2,0	-0,8	2,0	31,8	-0,9	31,0	68,8	1,5	67,0
Nordsachsen	2013	93,5	0,3	3,4	-3,7	3,6	27,4	-0,5	29,3	62,8	0,8	67,1
	2014	92,2	-1,4	3,4	-0,1	3,6	27,2	-0,8	29,5	61,7	-1,7	66,9
	2015	91,2	-1,1	3,3	-1,4	3,6	27,0	-0,8	29,6	60,9	-1,2	66,8
	2016	92,3	1,2	3,2	-2,6	3,5	26,9	-0,3	29,2	62,2	2,1	67,3
	2017	92,5	0,2	3,1	-2,7	3,4	26,6	-1,2	28,7	62,8	1,0	67,9
	2018	93,1	0,6	3,0	-4,2	3,2	26,6	0,1	28,6	63,5	1,1	68,2
	2019	93,9	0,9	3,0	-1,4	3,2	27,0	1,3	28,7	64,0	0,8	68,1
	2020	93,6	-0,3	2,9	-3,2	3,1	26,7	-1,1	28,5	64,1	0,1	68,5
	2021	94,5	1,0	2,8	-1,0	3,0	26,8	0,4	28,3	64,9	1,3	68,7
	2022	96,4	1,9	2,8	-0,2	2,9	26,7	-0,4	27,7	66,9	3,0	69,4

Kreisfreie Stadt Landkreis NUTS 2-Region Land	Jahr	Erwerbs- tätige	Verän- derung zum Vorjahr	Land- und Forstwirtschaft, Fischerei			Produzierendes Gewerbe			Dienstleistungsbereiche		
				absolut	Verän- derung zum Vorjahr	Anteil an insge- samt	absolut	Verän- derung zum Vorjahr	Anteil an insge- samt	absolut	Verän- derung zum Vorjahr	Anteil an insge- samt
		1.000	%	1.000	%		1.000	%		1.000	%	
Leipzig, NUTS 2-Region	2013	512,8	1,7	6,3	-1,9	1,2	103,5	0,9	20,2	402,9	2,0	78,6
	2014	516,6	0,7	6,2	-2,2	1,2	105,5	2,0	20,4	404,9	0,5	78,4
	2015	513,1	-0,7	6,2	-0,7	1,2	105,6	0,1	20,6	401,4	-0,9	78,2
	2016	521,9	1,7	6,0	-1,8	1,2	106,2	0,6	20,4	409,6	2,1	78,5
	2017	530,4	1,6	5,8	-3,3	1,1	106,7	0,4	20,1	417,9	2,0	78,8
	2018	537,9	1,4	5,7	-3,0	1,1	107,4	0,7	20,0	424,8	1,6	79,0
	2019	544,3	1,2	5,5	-2,4	1,0	109,1	1,5	20,0	429,7	1,2	78,9
	2020	544,1	-0,0	5,3	-3,4	1,0	107,9	-1,1	19,8	430,8	0,3	79,2
	2021	548,5	0,8	5,2	-2,2	1,0	107,2	-0,7	19,5	436,1	1,2	79,5
	2022	558,9	1,9	5,2	-0,2	0,9	107,4	0,2	19,2	446,4	2,4	79,9
Sachsen	2013	2.002,8	0,6	29,6	-2,0	1,5	541,5	0,6	27,0	1.431,6	0,6	71,5
	2014	2.009,7	0,3	29,8	0,7	1,5	546,6	0,9	27,2	1.433,2	0,1	71,3
	2015	2.005,4	-0,2	29,8	-0,2	1,5	545,1	-0,3	27,2	1.430,5	-0,2	71,3
	2016	2.021,7	0,8	29,1	-2,4	1,4	545,7	0,1	27,0	1.447,0	1,2	71,6
	2017	2.042,7	1,0	28,3	-2,6	1,4	547,8	0,4	26,8	1.466,6	1,4	71,8
	2018	2.060,9	0,9	27,5	-2,8	1,3	551,3	0,6	26,8	1.482,1	1,1	71,9
	2019	2.072,3	0,5	26,8	-2,6	1,3	556,2	0,9	26,8	1.489,3	0,5	71,9
	2020	2.056,2	-0,8	26,0	-3,2	1,3	545,9	-1,9	26,5	1.484,4	-0,3	72,2
	2021	2.054,8	-0,1	25,4	-2,3	1,2	539,6	-1,1	26,3	1.489,8	0,4	72,5
	2022	2.071,7	0,8	25,1	-1,2	1,2	540,3	0,1	26,1	1.506,3	1,1	72,7

13. Erwerbstätige insgesamt sowie in den Wirtschaftsbereichen Land- und Forstwirtschaft, Fischerei und Produzierendes Gewerbe nach Kreisfreien Städten und Landkreisen

2013 bis 2022

Kreisfreie Stadt Landkreis NUTS 2-Region Land	Jahr	Erwerbs- tätige insgesamt	Veränderung gegenüber dem Vorjahr	Land- und Forstwirtschaft, Fischerei			Produzierendes		
				absolut	Veränderung gegenüber dem Vorjahr	Anteil an insgesamt	absolut	Veränderung gegenüber dem Vorjahr	Anteil an insgesamt
		1.000	%	1.000	%		1.000	%	
Chemnitz, Stadt	2013	147,0	0,9	0,3	-5,9	0,2	21,0	0,1	14,2
	2014	146,3	-0,5	0,3	7,4	0,2	21,3	1,5	14,5
	2015	144,6	-1,1	0,3	-1,4	0,2	21,2	-0,5	14,6
	2016	146,0	0,9	0,3	0,4	0,2	21,2	0,4	14,6
	2017	147,4	1,0	0,3	-5,9	0,2	21,1	-0,8	14,3
	2018	148,2	0,6	0,3	-1,6	0,2	21,0	-0,2	14,2
	2019	148,5	0,2	0,3	4,3	0,2	21,2	0,8	14,3
	2020	146,3	-1,5	0,2	-6,1	0,2	20,5	-3,3	14,0
	2021	145,9	-0,3	0,2	-6,0	0,2	20,3	-0,8	13,9
	2022	146,8	0,6	0,2	-3,9	0,2	20,5	0,6	13,9
Erzgebirgskreis	2013	150,9	-1,1	3,0	-3,8	2,0	44,8	-0,1	29,7
	2014	151,2	0,2	3,0	0,1	2,0	45,1	0,7	29,8
	2015	151,6	0,2	3,0	0,5	2,0	45,7	1,1	30,1
	2016	152,4	0,5	2,9	-3,1	1,9	45,7	0,2	30,0
	2017	153,5	0,8	2,8	-2,1	1,8	46,2	1,0	30,1
	2018	153,4	-0,1	2,7	-3,4	1,8	46,2	-0,0	30,1
	2019	153,0	-0,3	2,7	-1,4	1,8	46,0	-0,4	30,1
	2020	150,2	-1,8	2,6	-3,9	1,7	44,0	-4,4	29,3
	2021	148,8	-0,9	2,5	-3,6	1,7	42,9	-2,4	28,8
	2022	148,7	-0,1	2,5	-0,8	1,7	42,7	-0,4	28,7
Mittelsachsen	2013	143,8	-0,4	4,2	-2,0	2,9	37,9	-0,3	26,4
	2014	142,7	-0,7	4,2	0,7	2,9	37,4	-1,4	26,2
	2015	141,6	-0,8	4,2	-0,5	2,9	36,8	-1,5	26,0
	2016	142,2	0,4	4,0	-3,5	2,8	36,9	0,3	26,0
	2017	141,8	-0,3	3,9	-2,0	2,8	36,5	-1,2	25,8
	2018	141,2	-0,4	3,8	-2,9	2,7	35,9	-1,6	25,4
	2019	141,0	-0,2	3,7	-3,5	2,6	36,1	0,4	25,6
	2020	138,1	-2,0	3,6	-3,9	2,6	34,5	-4,4	25,0
	2021	137,0	-0,8	3,5	-2,7	2,5	34,0	-1,5	24,8
	2022	136,7	-0,2	3,3	-3,9	2,4	34,0	-0,1	24,8
Vogtlandkreis	2013	105,5	-0,8	2,0	-1,2	1,9	25,9	-1,1	24,5
	2014	105,6	0,2	2,1	2,3	2,0	26,4	1,9	25,0
	2015	105,1	-0,5	2,1	0,0	2,0	26,4	0,1	25,1
	2016	105,7	0,6	2,0	-2,7	1,9	26,4	0,1	25,0
	2017	106,2	0,4	1,9	-4,0	1,8	26,9	1,7	25,3
	2018	106,3	0,1	1,9	-3,8	1,8	27,3	1,8	25,7
	2019	106,2	-0,1	1,8	-2,6	1,7	27,6	1,1	26,0
	2020	104,7	-1,4	1,8	-2,1	1,7	26,7	-3,2	25,5
	2021	103,9	-0,8	1,7	-2,6	1,7	26,1	-2,4	25,1
	2022	103,5	-0,4	1,7	-1,5	1,6	25,9	-0,8	25,0
Zwickau	2013	158,4	-1,1	2,0	-2,1	1,2	39,4	0,2	24,9
	2014	158,6	0,1	1,9	-2,0	1,2	40,4	2,5	25,5
	2015	159,3	0,5	1,9	0,3	1,2	41,2	2,1	25,9
	2016	158,6	-0,5	1,9	-2,3	1,2	41,3	0,3	26,1
	2017	158,8	0,2	1,8	-4,6	1,1	41,7	1,0	26,3
	2018	159,5	0,4	1,7	-6,0	1,1	42,3	1,4	26,5
	2019	158,6	-0,6	1,6	-2,9	1,0	42,2	-0,3	26,6
	2020	156,2	-1,5	1,6	-1,5	1,0	41,3	-2,0	26,5

Gewerbe ohne Baugewerbe			Baugewerbe			Jahr	Kreisfreie Stadt Landkreis NUTS 2-Region Land
darunter Verarbeitendes Gewerbe			absolut	Veränderung gegenüber dem Vorjahr	Anteil an insgesamt		
absolut	Veränderung gegenüber dem Vorjahr	Anteil an insgesamt					
1.000	%		1.000	%			
18,0	-0,2	12,3	8,5	2,1	5,8	2013	Chemnitz, Stadt
18,4	1,9	12,6	8,5	0,4	5,8	2014	
18,3	-0,1	12,7	8,3	-2,8	5,7	2015	
18,4	0,4	12,6	8,3	0,2	5,7	2016	
18,2	-1,1	12,4	8,1	-2,5	5,5	2017	
18,2	-0,0	12,3	8,2	1,7	5,6	2018	
18,4	0,8	12,4	8,4	1,8	5,6	2019	
17,6	-4,0	12,0	8,5	1,5	5,8	2020	
17,4	-1,4	11,9	8,5	-0,3	5,8	2021	
17,3	-0,5	11,8	8,2	-3,8	5,6	2022	
42,9	0,0	28,4	15,7	-1,2	10,4	2013	Erzgebirgskreis
43,2	0,8	28,6	15,6	-0,6	10,3	2014	
43,8	1,3	28,9	15,2	-2,1	10,1	2015	
44,0	0,4	28,9	15,3	0,4	10,0	2016	
44,4	0,9	28,9	15,5	1,1	10,1	2017	
44,4	-0,1	28,9	15,3	-0,9	10,0	2018	
44,1	-0,7	28,8	15,1	-1,5	9,9	2019	
42,1	-4,5	28,0	15,0	-0,7	10,0	2020	
41,0	-2,5	27,6	14,9	-0,6	10,0	2021	
40,9	-0,4	27,5	14,7	-1,3	9,9	2022	
35,8	-0,2	24,9	14,0	-0,3	9,7	2013	Mittelsachsen
35,3	-1,3	24,8	13,9	-0,6	9,7	2014	
34,8	-1,4	24,6	13,6	-2,0	9,6	2015	
35,0	0,5	24,6	13,4	-1,3	9,4	2016	
34,6	-1,1	24,4	13,3	-0,8	9,4	2017	
34,0	-1,7	24,1	13,3	-0,1	9,4	2018	
34,1	0,3	24,2	13,3	-0,0	9,4	2019	
32,6	-4,4	23,6	13,3	-0,0	9,6	2020	
32,1	-1,4	23,5	13,0	-1,9	9,5	2021	
32,1	-0,2	23,5	12,8	-2,0	9,4	2022	
24,6	-1,1	23,3	9,8	-1,9	9,3	2013	Vogtlandkreis
25,1	2,2	23,8	10,0	1,1	9,4	2014	
25,2	0,2	23,9	9,8	-1,5	9,3	2015	
25,2	0,2	23,8	9,9	1,4	9,4	2016	
25,6	1,6	24,1	10,0	0,4	9,4	2017	
26,1	1,8	24,5	9,8	-1,3	9,3	2018	
26,3	0,9	24,8	9,6	-2,2	9,1	2019	
25,4	-3,3	24,3	9,6	-0,5	9,1	2020	
24,8	-2,5	23,8	9,5	-0,3	9,2	2021	
24,6	-0,7	23,8	9,5	-0,7	9,2	2022	
37,4	0,3	23,6	13,2	-4,9	8,3	2013	Zwickau
38,4	2,8	24,2	13,2	0,2	8,3	2014	
39,4	2,5	24,7	12,9	-2,3	8,1	2015	
39,5	0,4	24,9	12,6	-2,3	7,9	2016	
39,9	0,9	25,1	12,3	-2,5	7,7	2017	
40,5	1,5	25,4	12,2	-1,0	7,6	2018	
40,3	-0,5	25,4	12,2	0,5	7,7	2019	
39,5	-2,0	25,3	12,1	-1,0	7,8	2020	

Kreisfreie Stadt Landkreis NUTS 2-Region Land	Jahr	Erwerbs- tätige insgesamt	Veränderung gegenüber dem Vorjahr	Land- und Forstwirtschaft, Fischerei			Produzierendes		
				absolut	Veränderung gegenüber dem Vorjahr	Anteil an insgesamt	absolut	Veränderung gegenüber dem Vorjahr	Anteil an insgesamt
				1.000	%		1.000	%	
Chemnitz, NUTS 2-Region	2021	156,5	0,2	1,6	-2,5	1,0	41,3	-0,1	26,4
	2022	156,9	0,2	1,5	-4,0	1,0	42,0	1,6	26,7
	2013	705,6	-0,5	11,4	-2,5	1,6	168,9	-0,2	23,9
	2014	704,5	-0,2	11,4	0,5	1,6	170,5	0,9	24,2
	2015	702,2	-0,3	11,4	-0,0	1,6	171,3	0,4	24,4
	2016	704,9	0,4	11,1	-2,9	1,6	171,7	0,2	24,4
	2017	707,7	0,4	10,8	-2,9	1,5	172,4	0,4	24,4
	2018	708,6	0,1	10,4	-3,7	1,5	172,8	0,2	24,4
	2019	707,2	-0,2	10,1	-2,5	1,4	173,1	0,2	24,5
	2020	695,6	-1,6	9,8	-3,3	1,4	167,0	-3,5	24,0
	2021	692,2	-0,5	9,5	-3,0	1,4	164,6	-1,4	23,8
	2022	692,6	0,1	9,2	-2,7	1,3	164,9	0,2	23,8
Dresden, Stadt	2013	315,9	1,4	0,6	-6,6	0,2	39,2	3,1	12,4
	2014	318,7	0,9	0,7	15,9	0,2	39,3	0,3	12,3
	2015	319,8	0,3	0,7	1,0	0,2	39,4	0,1	12,3
	2016	323,7	1,2	0,7	-2,9	0,2	39,0	-1,0	12,0
	2017	330,1	2,0	0,6	-2,3	0,2	39,4	1,1	11,9
	2018	337,4	2,2	0,6	-2,9	0,2	40,1	1,7	11,9
	2019	341,0	1,1	0,6	-7,1	0,2	40,5	1,2	11,9
	2020	341,0	-0,0	0,6	-4,6	0,2	40,7	0,4	11,9
	2021	340,1	-0,2	0,5	-1,6	0,2	40,7	0,0	12,0
	2022	346,7	1,9	0,6	0,2	0,2	41,7	2,5	12,0
Bautzen	2013	142,2	-0,5	2,9	-1,0	2,1	33,8	0,9	23,8
	2014	143,0	0,6	2,9	0,5	2,0	34,2	1,4	23,9
	2015	143,0	-0,0	3,0	1,9	2,1	34,3	0,1	24,0
	2016	143,2	0,2	2,9	-3,4	2,0	34,5	0,6	24,1
	2017	145,0	1,3	2,8	-1,3	2,0	34,8	1,0	24,0
	2018	144,5	-0,3	2,8	-2,2	1,9	35,5	2,0	24,6
	2019	145,1	0,4	2,7	-3,2	1,9	36,7	3,3	25,3
	2020	144,7	-0,3	2,6	-3,3	1,8	36,4	-0,7	25,2
	2021	144,9	0,2	2,5	-2,2	1,8	36,3	-0,3	25,1
	2022	143,4	-1,1	2,5	-1,6	1,7	36,3	-0,0	25,3
Görlitz	2013	113,8	0,4	2,6	0,4	2,3	24,8	1,9	21,8
	2014	113,6	-0,2	2,6	-0,4	2,3	25,2	1,5	22,2
	2015	112,8	-0,7	2,5	-4,3	2,2	25,3	0,6	22,5
	2016	113,4	0,5	2,4	-3,2	2,1	25,3	-0,3	22,3
	2017	113,7	0,3	2,3	-2,9	2,0	25,6	1,6	22,6
	2018	115,3	1,5	2,3	-1,4	2,0	26,2	2,2	22,7
	2019	115,7	0,3	2,2	-2,3	1,9	26,9	2,8	23,3
	2020	114,2	-1,4	2,2	-2,7	1,9	26,1	-3,1	22,9
	2021	114,0	-0,1	2,1	-1,7	1,9	25,8	-1,0	22,7
	2022	114,5	0,4	2,1	0,1	1,9	26,4	2,1	23,0
Meißen	2013	111,9	1,1	2,9	-1,2	2,6	27,2	2,6	24,3
	2014	112,2	0,3	2,9	0,6	2,6	27,3	0,2	24,3
	2015	113,4	1,0	3,0	1,5	2,6	27,0	-1,1	23,8
	2016	113,0	-0,4	3,0	1,4	2,7	27,0	0,0	23,9
	2017	113,7	0,7	3,0	-0,7	2,6	27,0	0,1	23,7
	2018	114,2	0,4	3,0	-1,0	2,6	27,1	0,2	23,7
	2019	115,3	0,9	2,9	-1,7	2,5	27,4	1,3	23,8
	2020	113,6	-1,4	2,8	-3,3	2,5	26,1	-4,9	22,9
	2021	112,4	-1,1	2,8	-2,3	2,5	25,2	-3,5	22,4
	2022	112,6	0,2	2,7	-0,8	2,4	25,5	1,5	22,7

Gewerbe ohne Baugewerbe			Baugewerbe			Jahr	Kreisfreie Stadt Landkreis NUTS 2-Region Land
darunter Verarbeitendes Gewerbe			absolut	Veränderung gegenüber dem Vorjahr	Anteil an insgesamt		
absolut	Veränderung gegenüber dem Vorjahr	Anteil an insgesamt					
1.000	%						
39,4	-0,2	25,1	12,0	-0,9	7,7	2021	Chemnitz, NUTS 2-Region
39,9	1,4	25,4	11,7	-2,9	7,4	2022	
158,7	-0,2	22,5	61,1	-1,5	8,7	2013	
160,5	1,1	22,8	61,1	-0,0	8,7	2014	
161,5	0,7	23,0	59,8	-2,1	8,5	2015	
162,2	0,4	23,0	59,6	-0,4	8,5	2016	
162,7	0,3	23,0	59,2	-0,7	8,4	2017	
163,1	0,2	23,0	58,9	-0,5	8,3	2018	
163,1	-0,0	23,1	58,7	-0,4	8,3	2019	
157,2	-3,6	22,6	58,5	-0,3	8,4	2020	
154,7	-1,6	22,4	58,0	-0,9	8,4	2021	
154,8	0,0	22,3	56,8	-2,0	8,2	2022	
34,3	2,0	10,9	15,3	0,3	4,8	2013	Dresden, Stadt
34,4	0,2	10,8	15,3	-0,1	4,8	2014	
34,6	0,7	10,8	15,1	-1,2	4,7	2015	
34,2	-1,2	10,6	15,1	0,3	4,7	2016	
34,6	1,3	10,5	15,3	1,5	4,6	2017	
35,3	2,0	10,5	15,6	1,7	4,6	2018	
35,6	0,8	10,4	15,7	0,8	4,6	2019	
35,7	0,2	10,5	15,7	-0,5	4,6	2020	
35,7	0,2	10,5	15,2	-2,7	4,5	2021	
36,8	2,8	10,6	15,2	-0,5	4,4	2022	
31,7	1,4	22,3	13,4	-0,5	9,5	2013	Bautzen
32,2	1,5	22,5	13,4	-0,3	9,4	2014	
32,3	0,3	22,6	13,0	-2,7	9,1	2015	
32,6	0,9	22,7	12,8	-1,6	9,0	2016	
32,9	1,1	22,7	12,6	-2,0	8,7	2017	
33,6	2,2	23,3	12,5	-0,8	8,6	2018	
34,8	3,4	24,0	12,5	0,1	8,6	2019	
34,5	-0,7	23,9	12,4	-1,1	8,5	2020	
34,4	-0,4	23,7	12,2	-1,7	8,4	2021	
34,4	-0,1	24,0	11,9	-1,8	8,3	2022	
21,1	2,0	18,5	10,1	-0,2	8,8	2013	Görlitz
21,5	1,8	18,9	10,0	-1,0	8,8	2014	
21,7	1,1	19,3	9,6	-4,1	8,5	2015	
21,7	-0,0	19,1	9,4	-1,4	8,3	2016	
22,2	2,1	19,5	9,4	-0,3	8,3	2017	
22,9	3,3	19,9	9,5	1,5	8,3	2018	
23,6	3,2	20,4	9,5	-0,1	8,2	2019	
22,9	-3,0	20,1	9,5	-0,6	8,3	2020	
22,7	-1,0	19,9	9,3	-1,4	8,2	2021	
23,1	2,0	20,2	9,3	-0,9	8,1	2022	
25,7	2,6	22,9	10,9	3,0	9,8	2013	Meißen
25,7	0,0	22,9	10,9	-0,1	9,7	2014	
25,4	-0,9	22,4	11,0	0,4	9,7	2015	
25,5	0,2	22,6	10,8	-1,2	9,6	2016	
25,4	-0,2	22,4	10,6	-2,0	9,3	2017	
25,5	0,3	22,3	10,5	-1,0	9,2	2018	
25,8	1,3	22,4	10,5	-0,0	9,1	2019	
24,5	-5,2	21,6	10,5	0,1	9,3	2020	
23,6	-3,8	21,0	10,4	-0,9	9,3	2021	
23,9	1,3	21,2	10,3	-0,7	9,2	2022	

Kreisfreie Stadt Landkreis NUTS 2-Region Land	Jahr	Erwerbs- tätige insgesamt	Veränderung gegenüber dem Vorjahr	Land- und Forstwirtschaft, Fischerei			Produzierendes		
				absolut	Veränderung gegenüber dem Vorjahr	Anteil an insgesamt	absolut	Veränderung gegenüber dem Vorjahr	Anteil an insgesamt
				1.000	%		1.000	%	
Sächsische Schweiz- Osterzgebirge	2013	100,7	1,3	2,9	-3,3	2,9	21,8	2,8	21,6
	2014	101,1	0,4	3,1	6,0	3,1	22,3	2,4	22,1
	2015	101,2	0,1	3,1	-0,2	3,1	22,6	1,1	22,3
	2016	101,7	0,6	3,0	-3,9	2,9	22,9	1,7	22,6
	2017	102,0	0,2	2,9	-3,0	2,8	23,5	2,3	23,0
	2018	103,0	1,0	2,8	-2,4	2,7	24,0	2,3	23,3
	2019	103,7	0,7	2,7	-2,6	2,6	24,4	1,7	23,6
	2020	103,1	-0,6	2,7	-2,1	2,6	24,0	-1,7	23,3
	2021	102,7	-0,4	2,7	-0,4	2,6	23,6	-1,5	23,0
	2022	103,1	0,3	2,7	0,3	2,6	23,6	-0,2	22,9
Dresden, NUTS 2-Region	2013	784,5	0,8	11,9	-1,6	1,5	146,9	2,2	18,7
	2014	788,6	0,5	12,2	2,4	1,6	148,4	1,0	18,8
	2015	790,1	0,2	12,2	-0,1	1,5	148,5	0,1	18,8
	2016	795,0	0,6	11,9	-2,3	1,5	148,6	0,1	18,7
	2017	804,5	1,2	11,7	-1,9	1,5	150,4	1,2	18,7
	2018	814,5	1,2	11,5	-1,8	1,4	152,9	1,7	18,8
	2019	820,9	0,8	11,2	-2,7	1,4	156,0	2,0	19,0
	2020	816,6	-0,5	10,9	-3,0	1,3	153,3	-1,7	18,8
	2021	814,2	-0,3	10,7	-1,6	1,3	151,7	-1,1	18,6
	2022	820,2	0,7	10,6	-0,5	1,3	153,5	1,2	18,7
Leipzig, Stadt	2013	319,1	2,5	0,4	2,1	0,1	27,6	4,0	8,7
	2014	324,2	1,6	0,4	-16,6	0,1	29,7	7,4	9,2
	2015	322,1	-0,6	0,3	-4,2	0,1	30,9	4,1	9,6
	2016	328,9	2,1	0,4	4,1	0,1	31,5	1,9	9,6
	2017	336,5	2,3	0,4	-	0,1	32,2	2,2	9,6
	2018	342,3	1,7	0,4	-0,3	0,1	32,2	-0,0	9,4
	2019	347,2	1,4	0,3	-2,3	0,1	32,4	0,9	9,3
	2020	348,0	0,3	0,3	-4,9	0,1	31,9	-1,7	9,2
	2021	351,9	1,1	0,3	-1,5	0,1	31,5	-1,2	8,9
	2022	359,9	2,3	0,3	3,4	0,1	32,0	1,7	8,9
Leipzig	2013	100,1	0,8	2,5	-0,2	2,5	19,4	2,1	19,4
	2014	100,2	0,0	2,5	-2,6	2,5	19,5	0,3	19,5
	2015	99,7	-0,4	2,5	0,8	2,5	19,0	-2,3	19,1
	2016	100,7	0,9	2,5	-1,5	2,4	18,8	-1,0	18,7
	2017	101,4	0,7	2,4	-4,4	2,3	18,9	0,2	18,6
	2018	102,4	1,0	2,3	-1,9	2,3	19,2	1,5	18,7
	2019	103,1	0,7	2,2	-3,7	2,2	19,5	1,8	18,9
	2020	102,4	-0,7	2,1	-3,6	2,1	19,3	-0,9	18,9
	2021	102,0	-0,4	2,1	-4,0	2,0	19,2	-0,8	18,8
	2022	102,7	0,7	2,0	-0,8	2,0	19,1	-0,4	18,6
Nordsachsen	2013	93,5	0,3	3,4	-3,7	3,6	17,1	-0,3	18,3
	2014	92,2	-1,4	3,4	-0,1	3,6	16,9	-1,3	18,3
	2015	91,2	-1,1	3,3	-1,4	3,6	16,8	-0,7	18,4
	2016	92,3	1,2	3,2	-2,6	3,5	16,9	0,9	18,3
	2017	92,5	0,2	3,1	-2,7	3,4	16,9	-0,0	18,3
	2018	93,1	0,6	3,0	-4,2	3,2	16,9	-0,2	18,1
	2019	93,9	0,9	3,0	-1,4	3,2	17,2	2,0	18,3
	2020	93,6	-0,3	2,9	-3,2	3,1	16,9	-1,6	18,1
	2021	94,5	1,0	2,8	-1,0	3,0	17,2	1,4	18,2
	2022	96,4	1,9	2,8	-0,2	2,9	17,2	0,1	17,8

Gewerbe ohne Baugewerbe			Baugewerbe			Jahr	Kreisfreie Stadt Landkreis NUTS 2-Region Land
darunter Verarbeitendes Gewerbe			absolut	Veränderung gegenüber dem Vorjahr	Anteil an insgesamt		
absolut	Veränderung gegenüber dem Vorjahr	Anteil an insgesamt					
1.000	%		1.000	%			
20,4	2,7	20,2	11,4	2,4	11,3	2013	Sächsische Schweiz- Osterzgebirge
20,9	2,7	20,7	11,5	1,2	11,4	2014	
21,2	1,5	21,0	11,3	-1,7	11,2	2015	
21,7	2,1	21,3	11,3	-0,3	11,1	2016	
22,2	2,3	21,8	11,3	-0,1	11,1	2017	
22,6	2,0	22,0	11,2	-1,0	10,9	2018	
23,0	1,6	22,2	11,1	-0,6	10,7	2019	
22,6	-1,8	21,9	11,2	0,2	10,8	2020	
22,1	-1,9	21,5	11,1	-0,6	10,8	2021	
22,0	-0,7	21,3	10,9	-1,3	10,6	2022	
133,1	2,1	17,0	61,1	0,9	7,8	2013	Dresden, NUTS 2-Region
134,6	1,1	17,1	61,1	-0,1	7,7	2014	
135,3	0,5	17,1	60,0	-1,8	7,6	2015	
135,6	0,3	17,1	59,5	-0,8	7,5	2016	
137,4	1,3	17,1	59,3	-0,5	7,4	2017	
140,0	1,9	17,2	59,3	0,1	7,3	2018	
142,8	2,0	17,4	59,4	0,1	7,2	2019	
140,2	-1,8	17,2	59,2	-0,4	7,2	2020	
138,5	-1,2	17,0	58,2	-1,6	7,2	2021	
140,1	1,2	17,1	57,6	-1,0	7,0	2022	
23,4	4,8	7,3	16,4	-2,6	5,2	2013	Leipzig, Stadt
25,5	8,6	7,9	16,4	-0,2	5,1	2014	
26,9	5,8	8,4	16,0	-2,2	5,0	2015	
27,4	1,8	8,3	16,4	2,1	5,0	2016	
28,1	2,4	8,3	16,5	0,5	4,9	2017	
28,0	-0,2	8,2	16,7	1,4	4,9	2018	
28,4	1,3	8,2	17,0	2,0	4,9	2019	
27,8	-2,0	8,0	17,0	-0,0	4,9	2020	
27,3	-1,9	7,8	16,8	-1,3	4,8	2021	
27,7	1,4	7,7	16,9	0,4	4,7	2022	
16,4	1,6	16,4	12,5	0,1	12,5	2013	Leipzig
16,5	0,6	16,5	12,7	1,6	12,7	2014	
16,0	-3,0	16,1	12,6	-1,0	12,6	2015	
15,9	-0,5	15,8	12,6	0,1	12,5	2016	
16,0	0,4	15,8	12,6	-0,2	12,4	2017	
16,4	2,1	16,0	12,8	1,8	12,5	2018	
16,6	1,8	16,1	13,1	2,6	12,7	2019	
16,4	-1,2	16,0	13,0	-0,8	12,7	2020	
16,3	-0,7	16,0	12,9	-0,8	12,7	2021	
16,2	-0,8	15,8	12,7	-1,6	12,4	2022	
15,0	-0,9	16,0	10,4	-1,0	11,1	2013	Nordsachsen
14,9	-0,7	16,1	10,3	-0,1	11,2	2014	
14,8	-0,7	16,2	10,3	-0,9	11,2	2015	
14,9	1,1	16,2	10,0	-2,2	10,9	2016	
14,9	0,1	16,1	9,7	-3,3	10,5	2017	
14,9	0,1	16,1	9,8	0,7	10,5	2018	
15,2	1,9	16,2	9,8	-0,0	10,4	2019	
15,0	-1,5	16,0	9,7	-0,3	10,4	2020	
15,3	1,8	16,1	9,6	-1,4	10,1	2021	
15,2	-0,2	15,8	9,5	-1,3	9,8	2022	

Kreisfreie Stadt Landkreis NUTS 2-Region Land	Jahr	Erwerbs- tätige insgesamt	Veränderung gegenüber dem Vorjahr	Land- und Forstwirtschaft, Fischerei			Produzierendes		
				absolut	Veränderung gegenüber dem Vorjahr	Anteil an insgesamt	absolut	Veränderung gegenüber dem Vorjahr	Anteil an insgesamt
				1.000	%		1.000	%	
Leipzig, NUTS 2-Region	2013	512,8	1,7	6,3	-1,9	1,2	64,2	2,3	12,5
	2014	516,6	0,7	6,2	-2,2	1,2	66,0	2,9	12,8
	2015	513,1	-0,7	6,2	-0,7	1,2	66,7	1,0	13,0
	2016	521,9	1,7	6,0	-1,8	1,2	67,2	0,8	12,9
	2017	530,4	1,6	5,8	-3,3	1,1	68,0	1,1	12,8
	2018	537,9	1,4	5,7	-3,0	1,1	68,2	0,4	12,7
	2019	544,3	1,2	5,5	-2,4	1,0	69,2	1,4	12,7
	2020	544,1	-0,0	5,3	-3,4	1,0	68,1	-1,5	12,5
	2021	548,5	0,8	5,2	-2,2	1,0	67,9	-0,4	12,4
	2022	558,9	1,9	5,2	-0,2	0,9	68,3	0,7	12,2
Sachsen	2013	2.002,8	0,6	29,6	-2,0	1,5	380,0	1,2	19,0
	2014	2.009,7	0,3	29,8	0,7	1,5	384,9	1,3	19,2
	2015	2.005,4	-0,2	29,8	-0,2	1,5	386,4	0,4	19,3
	2016	2.021,7	0,8	29,1	-2,4	1,4	387,5	0,3	19,2
	2017	2.042,7	1,0	28,3	-2,6	1,4	390,7	0,8	19,1
	2018	2.060,9	0,9	27,5	-2,8	1,3	393,9	0,8	19,1
	2019	2.072,3	0,5	26,8	-2,6	1,3	398,2	1,1	19,2
	2020	2.056,2	-0,8	26,0	-3,2	1,3	388,4	-2,5	18,9
	2021	2.054,8	-0,1	25,4	-2,3	1,2	384,1	-1,1	18,7
	2022	2.071,7	0,8	25,1	-1,2	1,2	386,8	0,7	18,7

Gewerbe ohne Baugewerbe			Baugewerbe			Jahr	Kreisfreie Stadt Landkreis NUTS 2-Region Land
darunter Verarbeitendes Gewerbe			absolut	Veränderung gegenüber dem Vorjahr	Anteil an insgesamt		
absolut	Veränderung gegenüber dem Vorjahr	Anteil an insgesamt					
1.000	%		1.000	%			
54,8	2,2	10,7	39,3	-1,3	7,7	2013	Leipzig, NUTS 2-Region
56,8	3,7	11,0	39,5	0,4	7,6	2014	
57,7	1,5	11,2	38,9	-1,5	7,6	2015	
58,3	1,0	11,2	39,0	0,3	7,5	2016	
59,0	1,3	11,1	38,7	-0,7	7,3	2017	
59,3	0,5	11,0	39,2	1,3	7,3	2018	
60,3	1,6	11,1	39,9	1,7	7,3	2019	
59,3	-1,7	10,9	39,8	-0,4	7,3	2020	
58,9	-0,6	10,7	39,3	-1,2	7,2	2021	
59,1	0,4	10,6	39,0	-0,6	7,0	2022	
346,7	1,1	17,3	161,6	-0,6	8,1	2013	Sachsen
352,0	1,5	17,5	161,7	0,1	8,0	2014	
354,5	0,7	17,7	158,7	-1,8	7,9	2015	
356,1	0,4	17,6	158,1	-0,4	7,8	2016	
359,1	0,9	17,6	157,1	-0,6	7,7	2017	
362,4	0,9	17,6	157,5	0,2	7,6	2018	
366,2	1,0	17,7	158,0	0,3	7,6	2019	
356,7	-2,6	17,3	157,4	-0,3	7,7	2020	
352,1	-1,3	17,1	155,5	-1,2	7,6	2021	
354,0	0,5	17,1	153,5	-1,3	7,4	2022	

14. Erwerbstätige in den Dienstleistungsbereichen nach Kreisfreien Städten und Landkreisen

2013 bis 2022

Kreisfreie Stadt Landkreis NUTS 2-Region Land	Jahr	Erwerbstätige in den Dienst- leistungs- bereichen	Veränderung gegenüber dem Vorjahr	Anteil an insgesamt	Handel, Verkehr und Gastgewerbe, Information und Kommunikation		
					absolut	Veränderung gegenüber dem Vorjahr	Anteil an insgesamt
		1.000	%		1.000	%	
Chemnitz, Stadt	2013	117,3	0,9	79,8	36,2	6,8	24,6
	2014	116,2	-1,0	79,4	35,3	-2,6	24,1
	2015	114,9	-1,1	79,4	34,4	-2,3	23,8
	2016	116,1	1,1	79,6	34,5	0,0	23,6
	2017	118,0	1,6	80,0	34,8	0,9	23,6
	2018	118,7	0,6	80,1	35,3	1,5	23,8
	2019	118,6	-0,1	79,9	35,3	0,2	23,8
	2020	117,1	-1,3	80,0	34,8	-1,5	23,8
	2021	116,9	-0,2	80,1	34,1	-1,9	23,4
	2022	118,0	0,9	80,4	34,6	1,2	23,5
Erzgebirgskreis	2013	87,5	-1,5	58,0	30,9	-1,4	20,5
	2014	87,6	0,1	57,9	31,0	0,3	20,5
	2015	87,7	0,1	57,9	30,5	-1,5	20,1
	2016	88,5	0,9	58,0	30,5	-0,2	20,0
	2017	89,1	0,7	58,0	30,5	0,1	19,9
	2018	89,1	0,1	58,1	30,3	-0,8	19,7
	2019	89,2	0,1	58,3	30,2	-0,1	19,8
	2020	88,6	-0,6	59,0	29,7	-1,6	19,8
	2021	88,5	-0,1	59,5	29,1	-2,0	19,6
	2022	88,8	0,2	59,7	29,3	0,5	19,7
Mittelsachsen	2013	87,8	-0,4	61,0	31,6	-1,3	22,0
	2014	87,3	-0,5	61,2	30,7	-2,7	21,5
	2015	87,1	-0,3	61,5	30,6	-0,4	21,6
	2016	87,8	0,8	61,8	30,7	0,2	21,6
	2017	88,0	0,2	62,1	30,7	0,2	21,7
	2018	88,2	0,2	62,4	30,8	0,0	21,8
	2019	87,9	-0,3	62,4	30,6	-0,6	21,7
	2020	86,8	-1,3	62,8	29,7	-2,7	21,5
	2021	86,5	-0,3	63,2	29,1	-2,2	21,2
	2022	86,6	0,1	63,4	29,4	1,1	21,5
Vogtlandkreis	2013	67,7	-0,5	64,2	24,0	-2,0	22,8
	2014	67,2	-0,7	63,6	23,6	-1,7	22,3
	2015	66,8	-0,6	63,6	23,1	-2,2	22,0
	2016	67,4	0,8	63,7	23,2	0,3	21,9
	2017	67,4	0,0	63,5	23,2	0,1	21,8
	2018	67,3	-0,2	63,3	23,4	1,1	22,0
	2019	67,1	-0,2	63,2	23,6	0,8	22,2
	2020	66,6	-0,7	63,6	23,3	-1,2	22,3
	2021	66,5	-0,1	64,0	23,2	-0,6	22,3
	2022	66,5	-0,1	64,2	23,2	0,1	22,4
Zwickau	2013	103,9	-1,1	65,6	36,1	-1,3	22,8
	2014	103,1	-0,8	65,0	35,5	-1,7	22,4
	2015	103,3	0,2	64,8	35,3	-0,7	22,1
	2016	102,8	-0,5	64,8	35,2	-0,2	22,2
	2017	103,0	0,3	64,9	35,2	-0,1	22,1
	2018	103,3	0,2	64,8	35,3	0,5	22,2
	2019	102,5	-0,8	64,6	35,1	-0,7	22,1
	2020	101,2	-1,3	64,8	34,4	-1,9	22,0
	2021	101,6	0,5	64,9	34,3	-0,4	21,9
	2022	101,8	0,1	64,9	34,2	-0,1	21,8

Davon						Jahr	Kreisfreie Stadt Landkreis NUTS 2-Region Land
Grundstücks- und Wohnungswesen, Finanz- und Unternehmensdienstleister			Öffentliche und sonstige Dienstleister, Erziehung und Gesundheit				
absolut	Veränderung gegenüber dem Vorjahr	Anteil an insgesamt	absolut	Veränderung gegenüber dem Vorjahr	Anteil an insgesamt		
1.000	%		1.000	%			
34,3	-5,0	23,3	46,8	1,3	31,9	2013	Chemnitz, Stadt
34,4	0,4	23,5	46,5	-0,7	31,8	2014	
33,9	-1,5	23,5	46,5	0,1	32,2	2015	
34,2	0,7	23,4	47,5	2,1	32,5	2016	
34,8	1,8	23,6	48,4	2,0	32,9	2017	
34,4	-1,1	23,2	49,0	1,2	33,1	2018	
33,6	-2,4	22,6	49,7	1,4	33,5	2019	
31,9	-5,0	21,8	50,4	1,4	34,4	2020	
31,8	-0,3	21,8	50,9	1,0	34,9	2021	
32,0	0,4	21,8	51,4	1,1	35,0	2022	
14,3	-2,4	9,5	42,2	-1,3	28,0	2013	Erzgebirgskreis
14,0	-2,0	9,3	42,6	0,7	28,1	2014	
14,7	4,9	9,7	42,5	-0,2	28,0	2015	
14,6	-0,7	9,6	43,4	2,2	28,5	2016	
14,3	-2,4	9,3	44,3	2,1	28,9	2017	
14,3	0,0	9,3	44,6	0,7	29,1	2018	
13,9	-2,4	9,1	45,1	1,0	29,5	2019	
13,6	-2,1	9,1	45,3	0,5	30,2	2020	
13,7	0,7	9,2	45,7	0,9	30,7	2021	
13,7	-0,4	9,2	45,8	0,3	30,8	2022	
16,0	-1,7	11,1	40,2	0,8	28,0	2013	Mittelsachsen
16,4	2,3	11,5	40,2	0,1	28,2	2014	
16,4	0,2	11,6	40,1	-0,3	28,3	2015	
16,5	0,5	11,6	40,7	1,5	28,6	2016	
16,1	-2,0	11,4	41,1	1,1	29,0	2017	
16,1	-0,4	11,4	41,3	0,5	29,3	2018	
15,8	-1,8	11,2	41,6	0,6	29,5	2019	
15,1	-4,0	11,0	41,9	0,8	30,3	2020	
15,3	1,0	11,2	42,1	0,6	30,8	2021	
15,1	-1,5	11,0	42,2	0,1	30,9	2022	
12,2	0,1	11,6	31,5	0,4	29,8	2013	Vogtlandkreis
12,4	1,2	11,7	31,2	-0,7	29,6	2014	
12,4	-0,2	11,8	31,4	0,4	29,8	2015	
12,3	-0,7	11,6	31,9	1,8	30,2	2016	
12,1	-1,5	11,4	32,1	0,6	30,3	2017	
11,9	-1,9	11,2	32,0	-0,4	30,1	2018	
11,3	-4,4	10,7	32,2	0,5	30,3	2019	
11,0	-3,4	10,5	32,3	0,6	30,9	2020	
11,1	1,1	10,7	32,3	-0,2	31,1	2021	
10,8	-2,3	10,5	32,4	0,5	31,3	2022	
22,8	-3,8	14,4	44,9	0,5	28,4	2013	Zwickau
22,9	0,1	14,4	44,7	-0,4	28,2	2014	
23,4	2,6	14,7	44,6	-0,4	28,0	2015	
22,5	-3,8	14,2	45,0	1,1	28,4	2016	
22,7	0,7	14,3	45,2	0,3	28,4	2017	
22,2	-2,1	13,9	45,7	1,2	28,7	2018	
21,5	-3,4	13,5	45,9	0,5	29,0	2019	
20,5	-4,6	13,1	46,3	0,8	29,6	2020	
20,9	2,3	13,4	46,4	0,3	29,7	2021	
21,0	0,2	13,4	46,6	0,3	29,7	2022	

Kreisfreie Stadt Landkreis NUTS 2-Region Land	Jahr	Erwerbstätige in den Dienst- leistungs- bereichen	Veränderung gegenüber dem Vorjahr	Anteil an insgesamt	Handel, Verkehr und Gastgewerbe, Information und Kommunikation		
					absolut	Veränderung gegenüber dem Vorjahr	Anteil an insgesamt
		1.000	%		1.000	%	
Chemnitz, NUTS 2-Region	2013	464,2	-0,4	65,8	158,8	0,3	22,5
	2014	461,4	-0,6	65,5	156,1	-1,7	22,2
	2015	459,7	-0,4	65,5	153,9	-1,4	21,9
	2016	462,5	0,6	65,6	153,9	0,0	21,8
	2017	465,5	0,6	65,8	154,3	0,3	21,8
	2018	466,6	0,2	65,8	155,1	0,5	21,9
	2019	465,3	-0,3	65,8	154,8	-0,2	21,9
	2020	460,3	-1,1	66,2	152,0	-1,8	21,9
	2021	460,1	-0,0	66,5	149,8	-1,5	21,6
	2022	461,6	0,3	66,6	150,6	0,6	21,8
Dresden, Stadt	2013	260,8	1,2	82,6	74,9	0,7	23,7
	2014	263,5	1,0	82,7	76,1	1,6	23,9
	2015	264,7	0,5	82,8	77,3	1,6	24,2
	2016	268,9	1,6	83,1	77,7	0,6	24,0
	2017	274,7	2,1	83,2	78,5	1,0	23,8
	2018	281,1	2,3	83,3	80,2	2,2	23,8
	2019	284,2	1,1	83,3	82,1	2,3	24,1
	2020	284,1	-0,0	83,3	81,7	-0,5	23,9
	2021	283,7	-0,1	83,4	80,0	-2,1	23,5
	2022	289,2	2,0	83,4	82,3	2,9	23,7
Bautzen	2013	92,0	-1,0	64,7	33,0	-1,8	23,2
	2014	92,4	0,4	64,6	32,6	-1,2	22,8
	2015	92,7	0,3	64,8	33,1	1,5	23,1
	2016	93,0	0,3	64,9	32,2	-2,6	22,5
	2017	94,8	1,9	65,3	32,2	-0,0	22,2
	2018	93,7	-1,1	64,9	32,3	0,3	22,3
	2019	93,3	-0,5	64,3	32,3	-0,1	22,2
	2020	93,3	0,0	64,5	32,0	-0,9	22,1
	2021	93,9	0,6	64,8	31,8	-0,4	22,0
	2022	92,6	-1,4	64,6	31,4	-1,3	21,9
Görlitz	2013	76,3	0,0	67,1	22,9	-2,2	20,1
	2014	75,8	-0,6	66,8	22,7	-0,9	20,0
	2015	75,4	-0,5	66,9	22,3	-1,6	19,8
	2016	76,3	1,2	67,3	22,4	0,3	19,8
	2017	76,3	0,0	67,1	22,6	0,9	19,9
	2018	77,3	1,3	67,0	22,5	-0,5	19,5
	2019	77,0	-0,4	66,6	22,2	-1,1	19,2
	2020	76,4	-0,8	66,9	21,9	-1,5	19,2
	2021	76,7	0,4	67,3	21,7	-0,9	19,0
	2022	76,7	0,0	67,0	21,7	0,2	19,0
Meißen	2013	70,8	0,3	63,3	26,9	0,1	24,1
	2014	71,1	0,4	63,3	26,9	-0,0	24,0
	2015	72,4	1,9	63,9	26,8	-0,5	23,6
	2016	72,1	-0,5	63,8	26,7	-0,2	23,7
	2017	73,1	1,4	64,3	27,0	1,1	23,7
	2018	73,7	0,8	64,5	27,6	2,2	24,2
	2019	74,4	1,0	64,6	27,9	1,1	24,2
	2020	74,2	-0,3	65,3	27,8	-0,2	24,5
	2021	74,0	-0,2	65,9	27,5	-1,1	24,5
	2022	73,9	-0,1	65,7	27,3	-1,0	24,2

Davon						Jahr	Kreisfreie Stadt Landkreis NUTS 2-Region Land
Grundstücks- und Wohnungswesen, Finanz- und Unternehmensdienstleister			Öffentliche und sonstige Dienstleister, Erziehung und Gesundheit				
absolut	Veränderung gegenüber dem Vorjahr	Anteil an insgesamt	absolut	Veränderung gegenüber dem Vorjahr	Anteil an insgesamt		
1.000	%		1.000	%			
99,6	-3,2	14,1	205,7	0,4	29,1	2013	Chemnitz, NUTS 2-Region
100,1	0,4	14,2	205,3	-0,2	29,1	2014	
100,8	0,8	14,4	205,0	-0,1	29,2	2015	
100,0	-0,8	14,2	208,5	1,7	29,6	2016	
100,0	-0,1	14,1	211,2	1,3	29,8	2017	
98,8	-1,1	13,9	212,7	0,7	30,0	2018	
96,1	-2,8	13,6	214,4	0,8	30,3	2019	
92,1	-4,1	13,2	216,2	0,8	31,1	2020	
92,9	0,8	13,4	217,4	0,6	31,4	2021	
92,5	-0,4	13,4	218,4	0,5	31,5	2022	
71,3	1,2	22,6	114,7	1,6	36,3	2013	Dresden, Stadt
71,7	0,6	22,5	115,7	0,9	36,3	2014	
71,7	-0,1	22,4	115,7	0,0	36,2	2015	
73,4	2,5	22,7	117,8	1,8	36,4	2016	
75,4	2,7	22,8	120,8	2,6	36,6	2017	
76,5	1,4	22,7	124,4	2,9	36,9	2018	
75,0	-1,9	22,0	127,0	2,1	37,3	2019	
72,7	-3,1	21,3	129,7	2,1	38,0	2020	
72,2	-0,7	21,2	131,5	1,4	38,7	2021	
73,6	2,0	21,2	133,4	1,4	38,5	2022	
18,4	0,2	13,0	40,6	-0,9	28,6	2013	Bautzen
19,2	4,4	13,4	40,6	0,0	28,4	2014	
19,3	0,1	13,5	40,3	-0,7	28,2	2015	
19,4	0,7	13,5	41,4	2,6	28,9	2016	
19,9	2,6	13,7	42,7	3,1	29,4	2017	
18,9	-5,2	13,1	42,6	-0,2	29,5	2018	
18,2	-3,6	12,5	42,8	0,5	29,5	2019	
18,3	0,6	12,7	43,0	0,5	29,7	2020	
18,8	2,7	13,0	43,3	0,6	29,9	2021	
17,9	-5,0	12,5	43,3	0,2	30,2	2022	
13,0	0,8	11,4	40,4	1,0	35,5	2013	Görlitz
13,1	0,6	11,5	40,1	-0,9	35,3	2014	
12,9	-1,1	11,4	40,2	0,3	35,6	2015	
13,2	2,2	11,6	40,7	1,3	35,9	2016	
13,0	-1,7	11,4	40,8	0,1	35,8	2017	
13,1	0,9	11,4	41,7	2,4	36,2	2018	
12,5	-4,9	10,8	42,3	1,5	36,6	2019	
12,2	-2,0	10,7	42,3	-0,0	37,1	2020	
12,5	2,8	11,0	42,5	0,3	37,3	2021	
12,5	-0,6	10,9	42,5	0,1	37,1	2022	
14,0	1,0	12,5	29,9	0,2	26,7	2013	Meißen
14,3	2,0	12,7	29,9	0,1	26,6	2014	
15,4	7,7	13,6	30,3	1,3	26,7	2015	
14,5	-5,5	12,9	30,9	1,9	27,3	2016	
14,7	1,0	12,9	31,4	1,8	27,6	2017	
14,4	-2,2	12,6	31,7	1,0	27,8	2018	
14,2	-0,9	12,3	32,3	1,8	28,0	2019	
14,0	-1,4	12,3	32,4	0,1	28,5	2020	
14,0	-0,3	12,4	32,5	0,5	28,9	2021	
13,8	-0,9	12,3	32,8	1,0	29,2	2022	

Kreisfreie Stadt Landkreis NUTS 2-Region Land	Jahr	Erwerbstätige in den Dienst- leistungs- bereichen	Veränderung gegenüber dem Vorjahr	Anteil an insgesamt	Handel, Verkehr und Gastgewerbe, Information und Kommunikation		
					absolut	Veränderung gegenüber dem Vorjahr	Anteil an insgesamt
		1.000	%		1.000	%	
Sächsische Schweiz- Osterzgebirge	2013	64,6	0,8	64,1	21,8	-1,2	21,6
	2014	64,1	-0,7	63,4	21,9	0,6	21,7
	2015	64,1	0,1	63,4	21,6	-1,6	21,3
	2016	64,5	0,5	63,4	21,5	-0,2	21,2
	2017	64,3	-0,3	63,1	21,2	-1,5	20,8
	2018	64,9	1,0	63,1	21,3	0,7	20,7
	2019	65,4	0,7	63,1	21,8	2,1	21,0
	2020	65,3	-0,2	63,3	21,4	-2,0	20,7
	2021	65,3	0,1	63,6	21,3	-0,3	20,7
	2022	65,8	0,8	63,9	21,2	-0,5	20,6
Dresden, NUTS 2-Region	2013	564,5	0,5	72,0	179,4	-0,5	22,9
	2014	566,9	0,4	71,9	180,1	0,4	22,8
	2015	569,4	0,4	72,1	181,0	0,5	22,9
	2016	574,8	1,0	72,3	180,5	-0,3	22,7
	2017	583,2	1,5	72,5	181,4	0,5	22,6
	2018	590,8	1,3	72,5	183,9	1,4	22,6
	2019	594,3	0,6	72,4	186,3	1,3	22,7
	2020	593,3	-0,2	72,7	184,7	-0,8	22,6
	2021	593,6	0,1	72,9	182,3	-1,3	22,4
	2022	598,4	0,8	73,0	183,9	0,9	22,4
Leipzig, Stadt	2013	274,6	2,7	86,1	87,0	0,1	27,3
	2014	277,7	1,2	85,7	83,9	-3,5	25,9
	2015	274,9	-1,0	85,3	86,5	3,1	26,8
	2016	280,7	2,1	85,3	88,4	2,2	26,9
	2017	287,5	2,4	85,4	90,0	1,9	26,8
	2018	293,1	2,0	85,6	92,2	2,4	26,9
	2019	297,4	1,4	85,7	94,2	2,2	27,1
	2020	298,8	0,5	85,9	94,5	0,3	27,2
	2021	303,3	1,5	86,2	95,1	0,7	27,0
	2022	310,7	2,4	86,3	98,5	3,6	27,4
Leipzig	2013	65,6	0,6	65,5	25,0	-0,6	24,9
	2014	65,5	-0,2	65,4	25,2	0,9	25,1
	2015	65,6	0,2	65,8	24,9	-1,1	25,0
	2016	66,8	1,8	66,3	25,2	1,3	25,1
	2017	67,6	1,3	66,7	25,3	0,1	24,9
	2018	68,1	0,8	66,5	25,9	2,4	25,2
	2019	68,3	0,2	66,2	25,8	-0,2	25,0
	2020	67,9	-0,5	66,3	25,3	-1,8	24,8
	2021	67,8	-0,1	66,5	25,1	-0,8	24,7
	2022	68,8	1,5	67,0	25,3	0,5	24,6
Nordsachsen	2013	62,8	0,8	67,1	26,0	1,4	27,8
	2014	61,7	-1,7	66,9	25,7	-1,2	27,8
	2015	60,9	-1,2	66,8	26,1	1,5	28,6
	2016	62,2	2,1	67,3	26,6	2,2	28,9
	2017	62,8	1,0	67,9	26,9	1,1	29,1
	2018	63,5	1,1	68,2	28,0	3,9	30,1
	2019	64,0	0,8	68,1	28,5	1,7	30,3
	2020	64,1	0,1	68,5	28,4	-0,3	30,3
	2021	64,9	1,3	68,7	29,4	3,5	31,1
	2022	66,9	3,0	69,4	30,9	5,2	32,1

Davon						Jahr	Kreisfreie Stadt Landkreis NUTS 2-Region Land
Grundstücks- und Wohnungswesen, Finanz- und Unternehmensdienstleister			Öffentliche und sonstige Dienstleister, Erziehung und Gesundheit				
absolut	Veränderung gegenüber dem Vorjahr	Anteil an insgesamt	absolut	Veränderung gegenüber dem Vorjahr	Anteil an insgesamt		
1.000	%		1.000	%			
11,3	1,5	11,3	31,5	2,0	31,2	2013	Sächsische Schweiz- Osterzgebirge
11,0	-2,7	10,9	31,2	-1,0	30,8	2014	
10,9	-1,5	10,8	31,7	1,8	31,4	2015	
10,7	-1,6	10,5	32,3	1,7	31,7	2016	
10,5	-2,0	10,3	32,6	1,1	32,0	2017	
10,5	0,3	10,2	33,1	1,4	32,1	2018	
10,4	-1,3	10,0	33,2	0,4	32,0	2019	
10,1	-2,4	9,8	33,8	1,7	32,7	2020	
10,3	1,2	10,0	33,7	-0,0	32,8	2021	
10,2	-0,2	9,9	34,4	1,9	33,4	2022	
128,0	1,0	16,3	257,1	1,0	32,8	2013	Dresden, NUTS 2-Region
129,3	1,0	16,4	257,5	0,1	32,6	2014	
130,1	0,6	16,5	258,3	0,3	32,7	2015	
131,3	0,9	16,5	263,0	1,8	33,1	2016	
133,4	1,6	16,6	268,3	2,0	33,3	2017	
133,3	-0,1	16,4	273,5	1,9	33,6	2018	
130,3	-2,3	15,9	277,7	1,5	33,8	2019	
127,4	-2,2	15,6	281,2	1,2	34,4	2020	
127,8	0,3	15,7	283,5	0,8	34,8	2021	
128,0	0,2	15,6	286,5	1,0	34,9	2022	
87,4	6,5	27,4	100,2	1,7	31,4	2013	Leipzig, Stadt
93,4	6,8	28,8	100,4	0,3	31,0	2014	
87,1	-6,8	27,0	101,3	0,9	31,5	2015	
87,8	0,9	26,7	104,5	3,1	31,8	2016	
90,6	3,1	26,9	106,9	2,3	31,8	2017	
91,0	0,5	26,6	110,0	2,9	32,1	2018	
90,1	-1,0	25,9	113,1	2,8	32,6	2019	
88,9	-1,3	25,6	115,4	2,0	33,2	2020	
90,0	1,2	25,6	118,2	2,4	33,6	2021	
91,1	1,3	25,3	121,0	2,4	33,6	2022	
11,4	1,5	11,4	29,3	1,3	29,2	2013	Leipzig
11,2	-2,2	11,1	29,1	-0,4	29,1	2014	
11,2	0,4	11,2	29,5	1,2	29,6	2015	
11,3	1,1	11,3	30,2	2,4	30,0	2016	
11,5	1,7	11,4	30,8	2,1	30,4	2017	
11,3	-2,0	11,0	31,0	0,5	30,3	2018	
11,0	-2,1	10,7	31,4	1,4	30,5	2019	
11,1	0,4	10,8	31,5	0,1	30,7	2020	
11,2	0,9	11,0	31,5	0,1	30,9	2021	
11,4	1,6	11,1	32,2	2,2	31,3	2022	
11,4	0,2	12,2	25,4	0,6	27,1	2013	Nordsachsen
11,0	-3,6	11,9	25,0	-1,4	27,1	2014	
9,8	-10,6	10,7	25,0	0,1	27,5	2015	
10,0	2,1	10,8	25,5	1,8	27,6	2016	
9,9	-0,6	10,8	25,9	1,6	28,0	2017	
9,3	-6,1	10,0	26,2	0,9	28,1	2018	
9,3	-1,0	9,9	26,3	0,5	28,0	2019	
9,1	-2,0	9,7	26,6	1,3	28,4	2020	
9,0	-1,1	9,5	26,6	-0,1	28,1	2021	
9,2	2,5	9,5	26,8	0,7	27,8	2022	

Kreisfreie Stadt Landkreis NUTS 2-Region Land	Jahr	Erwerbstätige in den Dienst- leistungs- bereichen	Veränderung gegenüber dem Vorjahr	Anteil an insgesamt	Handel, Verkehr und Gastgewerbe, Information und Kommunikation		
					absolut	Veränderung gegenüber dem Vorjahr	Anteil an insgesamt
		1.000	%		1.000	%	
Leipzig, NUTS 2-Region	2013	402,9	2,0	78,6	137,9	0,2	26,9
	2014	404,9	0,5	78,4	134,8	-2,3	26,1
	2015	401,4	-0,9	78,2	137,4	2,0	26,8
	2016	409,6	2,1	78,5	140,3	2,1	26,9
	2017	417,9	2,0	78,8	142,2	1,4	26,8
	2018	424,8	1,6	79,0	146,0	2,7	27,1
	2019	429,7	1,2	78,9	148,5	1,7	27,3
	2020	430,8	0,3	79,2	148,3	-0,2	27,2
	2021	436,1	1,2	79,5	149,7	1,0	27,3
	2022	446,4	2,4	79,9	154,7	3,4	27,7
Sachsen	2013	1.431,6	0,6	71,5	476,2	-0,0	23,8
	2014	1.433,2	0,1	71,3	471,0	-1,1	23,4
	2015	1.430,5	-0,2	71,3	472,4	0,3	23,6
	2016	1.447,0	1,2	71,6	474,7	0,5	23,5
	2017	1.466,6	1,4	71,8	478,0	0,7	23,4
	2018	1.482,1	1,1	71,9	485,0	1,5	23,5
	2019	1.489,3	0,5	71,9	489,6	0,9	23,6
	2020	1.484,4	-0,3	72,2	485,0	-0,9	23,6
	2021	1.489,8	0,4	72,5	481,8	-0,7	23,4
	2022	1.506,3	1,1	72,7	489,3	1,6	23,6

Davon						Jahr	Kreisfreie Stadt Landkreis NUTS 2-Region Land
Grundstücks- und Wohnungswesen, Finanz- und Unternehmensdienstleister			Öffentliche und sonstige Dienstleister, Erziehung und Gesundheit				
absolut	Veränderung gegenüber dem Vorjahr	Anteil an insgesamt	absolut	Veränderung gegenüber dem Vorjahr	Anteil an insgesamt		
1.000	%		1.000	%			
110,2	5,3	21,5	154,8	1,5	30,2	2013	Leipzig, NUTS 2-Region
115,5	4,8	22,4	154,6	-0,1	29,9	2014	
108,1	-6,4	21,1	155,9	0,8	30,4	2015	
109,2	1,0	20,9	160,2	2,8	30,7	2016	
112,0	2,6	21,1	163,7	2,2	30,9	2017	
111,6	-0,4	20,8	167,1	2,1	31,1	2018	
110,4	-1,1	20,3	170,8	2,2	31,4	2019	
109,1	-1,2	20,1	173,5	1,6	31,9	2020	
110,2	1,0	20,1	176,3	1,6	32,1	2021	
111,7	1,4	20,0	180,0	2,1	32,2	2022	
337,8	1,0	16,9	617,6	0,9	30,8	2013	Sachsen
344,9	2,1	17,2	617,3	-0,0	30,7	2014	
339,0	-1,7	16,9	619,1	0,3	30,9	2015	
340,5	0,4	16,8	631,8	2,0	31,2	2016	
345,4	1,5	16,9	643,1	1,8	31,5	2017	
343,8	-0,5	16,7	653,3	1,6	31,7	2018	
336,8	-2,0	16,3	662,9	1,5	32,0	2019	
328,6	-2,4	16,0	670,8	1,2	32,6	2020	
330,8	0,7	16,1	677,2	1,0	33,0	2021	
332,2	0,4	16,0	684,9	1,1	33,1	2022	

15. Arbeitnehmer insgesamt sowie in den Wirtschaftsbereichen Land- und Forstwirtschaft, Fischerei und Produzierendes Gewerbe nach Kreisfreien Städten und Landkreisen
2013 bis 2022

Kreisfreie Stadt Landkreis NUTS 2-Region Land	Jahr	Arbeit- nehmer insgesamt	Veränderung gegenüber dem Vorjahr	Land- und Forstwirtschaft, Fischerei			Produzierendes		
				absolut	Veränderung gegenüber dem Vorjahr	Anteil an insgesamt	absolut	Veränderung gegenüber dem Vorjahr	Anteil an insgesamt
		1.000	%	1.000	%		1.000	%	
Chemnitz, Stadt	2013	133,3	1,0	0,2	-0,9	0,2	19,9	0,2	14,9
	2014	133,0	-0,3	0,2	7,0	0,2	20,2	1,8	15,2
	2015	131,7	-1,0	0,2	-2,2	0,2	20,2	-0,4	15,3
	2016	133,2	1,1	0,2	0,9	0,2	20,2	0,4	15,2
	2017	134,9	1,3	0,2	-4,9	0,2	20,1	-0,7	14,9
	2018	135,9	0,7	0,2	-0,9	0,2	20,1	-0,1	14,8
	2019	136,4	0,4	0,2	3,3	0,2	20,3	1,0	14,9
	2020	134,7	-1,3	0,2	-5,0	0,2	19,6	-3,4	14,5
	2021	134,6	-0,1	0,2	-1,9	0,2	19,4	-0,9	14,4
	2022	135,6	0,8	0,2	-4,9	0,1	19,6	0,8	14,4
Erzgebirgskreis	2013	129,6	-1,0	2,5	-1,8	1,9	41,7	0,2	32,2
	2014	130,7	0,9	2,5	0,4	1,9	42,1	1,0	32,2
	2015	131,9	0,9	2,5	-0,5	1,9	42,7	1,4	32,4
	2016	133,2	1,0	2,4	-3,4	1,8	42,8	0,4	32,2
	2017	134,8	1,2	2,3	-2,8	1,7	43,3	1,2	32,2
	2018	135,2	0,3	2,3	-1,0	1,7	43,4	0,2	32,1
	2019	135,3	0,1	2,3	-0,6	1,7	43,3	-0,2	32,0
	2020	133,1	-1,6	2,2	-2,9	1,7	41,4	-4,4	31,1
	2021	132,3	-0,7	2,2	-3,2	1,6	40,4	-2,4	30,6
	2022	132,5	0,2	2,1	-0,4	1,6	40,3	-0,4	30,4
Mittelsachsen	2013	126,2	-0,3	3,6	-0,2	2,9	35,8	-0,2	28,4
	2014	125,6	-0,5	3,6	0,1	2,9	35,4	-1,2	28,1
	2015	125,1	-0,4	3,5	-1,8	2,8	34,9	-1,4	27,9
	2016	126,0	0,7	3,4	-4,2	2,7	35,0	0,4	27,8
	2017	125,9	-0,1	3,3	-2,1	2,6	34,6	-1,1	27,5
	2018	125,7	-0,2	3,3	-1,8	2,6	34,1	-1,5	27,1
	2019	126,0	0,3	3,2	-2,8	2,5	34,3	0,6	27,2
	2020	123,6	-1,9	3,1	-3,2	2,5	32,8	-4,3	26,6
	2021	122,9	-0,6	3,0	-1,8	2,5	32,4	-1,4	26,3
	2022	122,8	-0,0	2,9	-4,1	2,4	32,4	0,0	26,3
Vogtlandkreis	2013	90,9	-0,6	1,7	1,5	1,8	24,2	-1,0	26,6
	2014	91,5	0,7	1,7	1,3	1,8	24,6	1,9	26,9
	2015	91,4	-0,1	1,7	-0,8	1,8	24,7	0,2	27,0
	2016	92,4	1,1	1,6	-3,2	1,7	24,7	0,2	26,8
	2017	93,2	0,8	1,5	-4,0	1,7	25,2	2,0	27,1
	2018	93,8	0,6	1,5	-2,4	1,6	25,8	2,1	27,5
	2019	94,1	0,4	1,5	-0,5	1,6	26,1	1,3	27,7
	2020	93,0	-1,2	1,5	-1,0	1,6	25,3	-3,1	27,2
	2021	92,6	-0,5	1,5	-1,5	1,6	24,7	-2,3	26,7
	2022	92,4	-0,1	1,4	-1,0	1,6	24,5	-0,8	26,5
Zwickau	2013	139,8	-1,1	1,6	-0,2	1,2	37,5	0,3	26,8
	2014	140,5	0,5	1,6	-2,4	1,1	38,5	2,6	27,4
	2015	141,8	1,0	1,6	-1,7	1,1	39,4	2,4	27,8
	2016	141,5	-0,2	1,5	-2,2	1,1	39,5	0,4	27,9
	2017	142,3	0,5	1,5	-4,7	1,0	40,0	1,1	28,1
	2018	143,4	0,8	1,4	-4,8	1,0	40,6	1,7	28,3
	2019	143,0	-0,3	1,4	-1,3	1,0	40,5	-0,3	28,3
	2020	141,1	-1,3	1,4	-0,1	1,0	39,8	-1,9	28,2

Gewerbe ohne Baugewerbe			Baugewerbe			Jahr	Kreisfreie Stadt Landkreis NUTS 2-Region Land
darunter Verarbeitendes Gewerbe			absolut	Veränderung gegenüber dem Vorjahr	Anteil an insgesamt		
absolut	Veränderung gegenüber dem Vorjahr	Anteil an insgesamt					
1.000	%						
17,0	0,0	12,7	6,7	2,4	5,0	2013	Chemnitz, Stadt
17,3	2,2	13,0	6,7	0,3	5,0	2014	
17,4	0,0	13,2	6,5	-2,4	5,0	2015	
17,4	0,4	13,1	6,6	1,0	4,9	2016	
17,3	-1,0	12,8	6,4	-2,7	4,8	2017	
17,3	0,1	12,7	6,6	2,7	4,8	2018	
17,5	1,1	12,8	6,8	3,1	5,0	2019	
16,8	-4,0	12,4	6,9	2,3	5,2	2020	
16,5	-1,5	12,3	7,0	0,2	5,2	2021	
16,4	-0,4	12,1	6,7	-4,0	4,9	2022	
39,8	0,2	30,8	11,2	-1,5	8,6	2013	Erzgebirgskreis
40,3	1,1	30,8	11,2	-0,2	8,5	2014	
40,9	1,6	31,0	11,1	-0,9	8,4	2015	
41,2	0,6	30,9	11,2	1,1	8,4	2016	
41,6	1,2	30,9	11,5	2,6	8,5	2017	
41,7	0,1	30,9	11,5	-0,0	8,5	2018	
41,5	-0,5	30,7	11,4	-0,8	8,4	2019	
39,6	-4,5	29,8	11,3	-0,5	8,5	2020	
38,6	-2,5	29,2	11,3	0,3	8,6	2021	
38,5	-0,4	29,1	11,3	-0,7	8,5	2022	
33,8	-0,1	26,8	10,2	-0,7	8,1	2013	Mittelsachsen
33,4	-1,2	26,6	10,1	-1,0	8,1	2014	
32,9	-1,3	26,3	10,0	-1,5	8,0	2015	
33,1	0,5	26,3	9,9	-1,0	7,8	2016	
32,8	-1,1	26,0	9,9	0,3	7,9	2017	
32,2	-1,6	25,7	10,0	0,7	7,9	2018	
32,4	0,5	25,7	10,1	1,2	8,0	2019	
31,0	-4,4	25,1	10,2	0,4	8,2	2020	
30,6	-1,3	24,9	10,0	-1,5	8,1	2021	
30,5	-0,1	24,8	9,8	-1,6	8,0	2022	
22,9	-1,1	25,2	6,9	-2,0	7,6	2013	Vogtlandkreis
23,4	2,2	25,6	7,0	1,6	7,7	2014	
23,5	0,4	25,7	7,0	-0,8	7,6	2015	
23,6	0,3	25,5	7,2	3,4	7,8	2016	
24,0	1,9	25,8	7,3	1,6	7,9	2017	
24,5	2,1	26,1	7,3	-0,2	7,8	2018	
24,8	1,1	26,3	7,2	-1,1	7,7	2019	
24,0	-3,2	25,8	7,2	-	7,8	2020	
23,4	-2,5	25,3	7,2	0,1	7,8	2021	
23,2	-0,7	25,1	7,2	-0,2	7,8	2022	
35,5	0,5	25,4	9,6	-6,5	6,9	2013	Zwickau
36,6	3,0	26,1	9,6	0,3	6,9	2014	
37,6	2,7	26,5	9,5	-1,7	6,7	2015	
37,8	0,5	26,7	9,3	-2,2	6,5	2016	
38,2	1,0	26,8	9,1	-1,4	6,4	2017	
38,8	1,7	27,1	9,1	-0,2	6,4	2018	
38,6	-0,5	27,0	9,3	1,9	6,5	2019	
37,9	-1,9	26,9	9,2	-1,6	6,5	2020	

Kreisfreie Stadt Landkreis NUTS 2-Region Land	Jahr	Arbeit- nehmer insgesamt	Veränderung gegenüber dem Vorjahr	Land- und Forstwirtschaft, Fischerei			Produzierendes		
				absolut	Veränderung gegenüber dem Vorjahr	Anteil an insgesamt	absolut	Veränderung gegenüber dem Vorjahr	Anteil an insgesamt
		1.000	%	1.000	%		1.000	%	
Chemnitz, NUTS 2-Region	2021	141,9	0,6	1,4	-1,3	1,0	39,8	0,2	28,1
	2022	142,5	0,4	1,3	-4,5	0,9	40,5	1,7	28,4
	2013	619,7	-0,4	9,6	-0,3	1,5	159,0	-0,1	25,7
	2014	621,2	0,2	9,6	0,1	1,5	160,8	1,1	25,9
	2015	622,0	0,1	9,5	-1,3	1,5	161,7	0,6	26,0
	2016	626,3	0,7	9,2	-3,4	1,5	162,3	0,4	25,9
	2017	631,0	0,8	8,9	-3,1	1,4	163,2	0,5	25,9
	2018	633,9	0,5	8,7	-2,2	1,4	164,0	0,5	25,9
	2019	634,9	0,2	8,6	-1,4	1,3	164,5	0,3	25,9
	2020	625,6	-1,5	8,4	-2,3	1,3	158,9	-3,4	25,4
	2021	624,2	-0,2	8,2	-2,1	1,3	156,7	-1,4	25,1
	2022	625,9	0,3	8,0	-2,6	1,3	157,2	0,3	25,1
Dresden, Stadt	2013	286,7	1,5	0,5	-4,2	0,2	37,5	3,3	13,1
	2014	290,1	1,2	0,6	16,4	0,2	37,6	0,3	13,0
	2015	291,8	0,6	0,6	-	0,2	37,7	0,2	12,9
	2016	296,1	1,5	0,6	-4,1	0,2	37,3	-0,9	12,6
	2017	302,8	2,3	0,6	-1,2	0,2	37,8	1,2	12,5
	2018	310,6	2,6	0,5	-4,0	0,2	38,5	2,0	12,4
	2019	314,9	1,4	0,5	-3,3	0,2	39,0	1,3	12,4
	2020	315,4	0,1	0,5	-6,4	0,2	39,2	0,5	12,4
	2021	315,2	-0,1	0,5	-1,6	0,2	39,3	0,2	12,5
	2022	322,0	2,2	0,5	0,2	0,2	40,3	2,6	12,5
Bautzen	2013	125,4	-0,3	2,5	0,7	2,0	31,8	1,1	25,4
	2014	126,7	1,0	2,5	0,2	2,0	32,3	1,5	25,5
	2015	127,1	0,3	2,5	0,6	2,0	32,4	0,3	25,5
	2016	127,6	0,4	2,4	-3,9	1,9	32,6	0,7	25,5
	2017	129,8	1,7	2,4	-1,5	1,8	33,0	1,3	25,4
	2018	129,8	-0,0	2,4	-0,6	1,8	33,7	2,2	26,0
	2019	130,8	0,7	2,3	-2,8	1,8	34,9	3,6	26,7
	2020	130,8	0,0	2,2	-2,7	1,7	34,7	-0,6	26,6
	2021	131,6	0,6	2,2	-0,6	1,7	34,7	-0,2	26,4
	2022	130,2	-1,0	2,2	-1,5	1,7	34,7	0,0	26,6
Görlitz	2013	99,6	0,7	2,2	3,0	2,3	23,4	2,1	23,5
	2014	99,7	0,2	2,2	-0,7	2,2	23,8	1,6	23,9
	2015	99,5	-0,3	2,1	-5,7	2,1	24,0	0,7	24,1
	2016	100,3	0,9	2,0	-4,3	2,0	23,9	-0,3	23,8
	2017	100,9	0,6	2,0	-2,5	1,9	24,3	1,8	24,1
	2018	102,8	1,9	2,0	-0,4	1,9	24,9	2,4	24,3
	2019	103,6	0,8	1,9	-0,7	1,9	25,7	2,9	24,8
	2020	102,3	-1,2	1,9	-2,8	1,8	24,9	-3,2	24,3
	2021	102,6	0,2	1,9	-0,7	1,8	24,6	-0,9	24,0
	2022	103,3	0,7	1,9	0,4	1,8	25,2	2,2	24,4
Meißen	2013	97,9	1,3	2,6	-0,0	2,6	25,8	2,8	26,3
	2014	98,6	0,7	2,6	1,6	2,6	25,9	0,4	26,2
	2015	100,2	1,6	2,6	0,3	2,6	25,6	-1,0	25,6
	2016	100,0	-0,2	2,6	1,1	2,6	25,6	0,1	25,6
	2017	101,1	1,1	2,6	-0,8	2,6	25,7	0,3	25,4
	2018	102,0	0,9	2,6	0,8	2,6	25,8	0,4	25,3
	2019	103,2	1,2	2,6	-1,0	2,5	26,1	1,2	25,3
	2020	102,0	-1,2	2,5	-2,6	2,5	24,9	-4,9	24,4
	2021	101,0	-1,0	2,5	-1,4	2,5	24,0	-3,5	23,7
	2022	101,2	0,2	2,5	-0,4	2,5	24,3	1,5	24,0

Gewerbe ohne Baugewerbe			Baugewerbe			Jahr	Kreisfreie Stadt Landkreis NUTS 2-Region Land
darunter Verarbeitendes Gewerbe			absolut	Veränderung gegenüber dem Vorjahr	Anteil an insgesamt		
absolut	Veränderung gegenüber dem Vorjahr	Anteil an insgesamt					
1.000	%		1.000	%			
37,9	-0,0	26,7	9,1	-0,1	6,4	2021	Chemnitz, NUTS 2-Region
38,5	1,5	27,0	8,9	-3,0	6,2	2022	
149,0	-0,0	24,0	44,6	-2,0	7,2	2013	
151,0	1,3	24,3	44,6	0,1	7,2	2014	
152,3	0,9	24,5	44,0	-1,4	7,1	2015	
153,1	0,5	24,4	44,1	0,2	7,0	2016	
153,8	0,5	24,4	44,3	0,3	7,0	2017	
154,6	0,5	24,4	44,5	0,5	7,0	2018	
154,8	0,1	24,4	44,8	0,8	7,1	2019	
149,3	-3,6	23,9	44,8	-0,0	7,2	2020	
147,0	-1,5	23,6	44,7	-0,2	7,2	2021	
147,2	0,1	23,5	43,9	-1,8	7,0	2022	
32,6	2,1	11,4	11,9	0,3	4,1	2013	Dresden, Stadt
32,7	0,3	11,3	11,8	-0,2	4,1	2014	
33,0	0,8	11,3	11,8	-0,5	4,0	2015	
32,6	-1,1	11,0	11,8	0,7	4,0	2016	
33,1	1,4	10,9	12,1	2,4	4,0	2017	
33,8	2,2	10,9	12,5	2,8	4,0	2018	
34,1	1,0	10,8	12,7	2,2	4,0	2019	
34,3	0,4	10,9	12,7	-0,5	4,0	2020	
34,4	0,3	10,9	12,3	-2,6	3,9	2021	
35,4	2,9	11,0	12,3	-0,3	3,8	2022	
29,8	1,6	23,8	10,1	-1,0	8,1	2013	Bautzen
30,3	1,6	23,9	10,1	-0,3	8,0	2014	
30,5	0,5	24,0	9,9	-2,2	7,8	2015	
30,7	1,0	24,1	9,7	-1,4	7,6	2016	
31,2	1,4	24,0	9,6	-1,4	7,4	2017	
31,9	2,4	24,6	9,6	-0,2	7,4	2018	
33,1	3,6	25,3	9,7	1,1	7,4	2019	
32,9	-0,6	25,2	9,6	-0,6	7,4	2020	
32,8	-0,3	24,9	9,5	-1,2	7,2	2021	
32,8	-0,0	25,2	9,3	-1,7	7,2	2022	
19,7	2,2	19,8	7,2	-0,2	7,3	2013	Görlitz
20,1	2,0	20,2	7,2	-0,9	7,2	2014	
20,4	1,3	20,5	6,9	-3,4	7,0	2015	
20,4	0,0	20,4	6,9	-1,0	6,8	2016	
20,9	2,4	20,7	6,9	0,8	6,9	2017	
21,7	3,7	21,1	7,1	2,7	6,9	2018	
22,4	3,4	21,6	7,2	0,8	6,9	2019	
21,7	-3,1	21,2	7,1	-0,2	7,0	2020	
21,5	-0,8	21,0	7,1	-0,3	6,9	2021	
22,0	2,2	21,3	7,1	-0,5	6,9	2022	
24,2	2,7	24,8	8,3	3,4	8,5	2013	Meißen
24,3	0,4	24,7	8,3	-0,5	8,4	2014	
24,1	-0,9	24,1	8,4	1,6	8,4	2015	
24,2	0,3	24,2	8,3	-1,1	8,3	2016	
24,2	0,0	23,9	8,2	-1,3	8,1	2017	
24,3	0,5	23,8	8,2	-	8,0	2018	
24,6	1,2	23,8	8,3	0,9	8,0	2019	
23,3	-5,2	22,9	8,3	0,3	8,1	2020	
22,4	-3,9	22,2	8,2	-0,6	8,2	2021	
22,7	1,3	22,4	8,2	-0,9	8,1	2022	

Kreisfreie Stadt Landkreis NUTS 2-Region Land	Jahr	Arbeit- nehmer insgesamt	Veränderung gegenüber dem Vorjahr	Land- und Forstwirtschaft, Fischerei			Produzierendes		
				absolut	Veränderung gegenüber dem Vorjahr	Anteil an insgesamt	absolut	Veränderung gegenüber dem Vorjahr	Anteil an insgesamt
		1.000	%	1.000	%		1.000	%	
Sächsische Schweiz- Osterzgebirge	2013	86,8	1,6	2,6	-2,6	2,9	20,4	3,0	23,5
	2014	87,5	0,8	2,7	5,9	3,1	20,9	2,6	23,9
	2015	88,0	0,6	2,7	-1,0	3,0	21,2	1,3	24,1
	2016	88,7	0,9	2,5	-4,8	2,9	21,5	1,7	24,3
	2017	89,2	0,6	2,5	-2,9	2,8	22,1	2,6	24,7
	2018	90,6	1,5	2,4	-1,5	2,7	22,7	2,7	25,0
	2019	91,6	1,2	2,4	-1,3	2,6	23,1	2,0	25,2
	2020	91,4	-0,2	2,4	-1,5	2,6	22,8	-1,6	24,9
	2021	91,4	-0,0	2,4	1,0	2,6	22,4	-1,4	24,6
	2022	91,9	0,6	2,4	0,5	2,6	22,4	-0,1	24,4
Dresden, NUTS 2-Region	2013	696,5	1,0	10,4	-0,1	1,5	138,9	2,4	19,9
	2014	702,6	0,9	10,6	2,6	1,5	140,5	1,2	20,0
	2015	706,5	0,6	10,5	-1,3	1,5	140,8	0,2	19,9
	2016	712,7	0,9	10,2	-3,0	1,4	141,0	0,1	19,8
	2017	723,9	1,6	10,0	-1,9	1,4	142,9	1,4	19,7
	2018	735,7	1,6	9,9	-0,6	1,3	145,7	1,9	19,8
	2019	744,1	1,1	9,8	-1,6	1,3	148,9	2,2	20,0
	2020	741,9	-0,3	9,5	-2,6	1,3	146,5	-1,6	19,7
	2021	741,7	-0,0	9,5	-0,5	1,3	145,0	-1,0	19,6
	2022	748,7	0,9	9,4	-0,2	1,3	146,9	1,3	19,6
Leipzig, Stadt	2013	289,0	2,6	0,4	1,0	0,1	26,1	4,2	9,0
	2014	294,7	2,0	0,3	-16,7	0,1	28,3	8,3	9,6
	2015	293,2	-0,5	0,3	-3,7	0,1	29,5	4,3	10,1
	2016	299,9	2,3	0,3	3,2	0,1	30,1	1,9	10,0
	2017	307,6	2,6	0,3	-1,5	0,1	30,8	2,4	10,0
	2018	313,6	2,0	0,3	1,6	0,1	30,9	0,2	9,8
	2019	318,9	1,7	0,3	-2,8	0,1	31,2	1,0	9,8
	2020	320,3	0,4	0,3	-3,5	0,1	30,7	-1,7	9,6
	2021	324,3	1,2	0,3	-	0,1	30,3	-1,1	9,4
	2022	332,3	2,5	0,3	2,6	0,1	30,9	1,8	9,3
Leipzig	2013	85,6	1,0	2,2	2,0	2,6	18,2	2,4	21,3
	2014	85,9	0,4	2,1	-3,2	2,5	18,3	0,3	21,2
	2015	85,9	-0,1	2,1	0,2	2,5	17,8	-2,3	20,8
	2016	87,1	1,4	2,1	-2,4	2,4	17,7	-1,0	20,3
	2017	88,1	1,2	2,0	-4,3	2,3	17,7	0,5	20,1
	2018	89,4	1,5	2,0	-0,7	2,2	18,0	1,7	20,2
	2019	90,3	1,0	1,9	-2,8	2,1	18,4	2,0	20,4
	2020	89,9	-0,5	1,9	-3,0	2,1	18,3	-0,8	20,3
	2021	89,7	-0,1	1,8	-3,8	2,0	18,1	-0,8	20,2
	2022	90,6	1,0	1,8	-0,4	2,0	18,1	-0,3	19,9
Nordsachsen	2013	82,1	0,6	3,0	-2,8	3,6	16,1	-0,1	19,6
	2014	81,2	-1,2	3,0	-1,0	3,6	15,9	-1,1	19,6
	2015	80,5	-0,8	2,9	-2,5	3,6	15,9	-0,5	19,7
	2016	81,6	1,4	2,8	-3,0	3,4	16,0	0,9	19,6
	2017	82,0	0,5	2,7	-2,4	3,3	16,0	0,1	19,5
	2018	82,9	1,0	2,6	-3,0	3,2	16,1	0,2	19,4
	2019	83,9	1,3	2,6	-0,5	3,1	16,4	2,2	19,5
	2020	83,9	-0,1	2,6	-2,8	3,1	16,2	-1,5	19,3
	2021	85,1	1,5	2,6	0,3	3,0	16,4	1,6	19,3
	2022	87,0	2,2	2,6	-0,0	3,0	16,4	0,1	18,9

Gewerbe ohne Baugewerbe			Baugewerbe			Jahr	Kreisfreie Stadt Landkreis NUTS 2-Region Land
darunter Verarbeitendes Gewerbe			absolut	Veränderung gegenüber dem Vorjahr	Anteil an insgesamt		
absolut	Veränderung gegenüber dem Vorjahr	Anteil an insgesamt					
1.000	%		1.000	%			
19,0	3,0	21,9	8,4	2,6	9,7	2013	Sächsische Schweiz- Osterzgebirge
19,5	3,0	22,3	8,5	1,7	9,8	2014	
19,9	1,8	22,6	8,5	-0,9	9,6	2015	
20,3	2,1	22,9	8,5	-0,0	9,5	2016	
20,8	2,6	23,4	8,5	0,8	9,6	2017	
21,3	2,4	23,6	8,5	-0,4	9,4	2018	
21,7	1,8	23,7	8,6	0,7	9,3	2019	
21,4	-1,6	23,4	8,6	1,0	9,4	2020	
21,0	-1,9	23,0	8,7	0,2	9,5	2021	
20,9	-0,6	22,7	8,6	-0,8	9,3	2022	
125,4	2,3	18,0	45,9	0,9	6,6	2013	Dresden, NUTS 2-Region
127,0	1,3	18,1	45,9	-0,1	6,5	2014	
127,9	0,7	18,1	45,4	-1,1	6,4	2015	
128,3	0,3	18,0	45,2	-0,5	6,3	2016	
130,2	1,5	18,0	45,4	0,3	6,3	2017	
133,1	2,2	18,1	45,8	1,0	6,2	2018	
136,0	2,2	18,3	46,4	1,2	6,2	2019	
133,6	-1,7	18,0	46,4	-0,1	6,2	2020	
132,1	-1,1	17,8	45,9	-1,1	6,2	2021	
133,8	1,2	17,9	45,5	-0,8	6,1	2022	
22,0	5,1	7,6	12,5	-3,7	4,3	2013	Leipzig, Stadt
24,1	9,7	8,2	12,4	-0,8	4,2	2014	
25,6	6,2	8,7	12,1	-2,0	4,1	2015	
26,1	1,8	8,7	12,5	3,0	4,2	2016	
26,8	2,6	8,7	12,7	1,5	4,1	2017	
26,8	-0,0	8,5	12,9	1,7	4,1	2018	
27,2	1,5	8,5	13,3	3,2	4,2	2019	
26,6	-1,9	8,3	13,4	0,4	4,2	2020	
26,1	-1,8	8,1	13,2	-1,0	4,1	2021	
26,5	1,5	8,0	13,3	0,8	4,0	2022	
15,2	1,8	17,8	9,2	-0,5	10,8	2013	Leipzig
15,3	0,5	17,8	9,4	1,9	11,0	2014	
14,9	-3,0	17,3	9,4	-0,3	10,9	2015	
14,8	-0,4	17,0	9,5	0,8	10,9	2016	
14,9	0,7	16,9	9,5	0,7	10,8	2017	
15,3	2,4	17,1	9,8	3,1	11,0	2018	
15,6	2,0	17,3	10,2	3,9	11,3	2019	
15,4	-1,1	17,2	10,2	-0,6	11,3	2020	
15,3	-0,7	17,1	10,1	-0,2	11,3	2021	
15,2	-0,7	16,8	10,0	-1,1	11,1	2022	
14,0	-0,7	17,1	7,9	-0,9	9,6	2013	Nordsachsen
14,0	-0,5	17,2	7,8	-0,4	9,6	2014	
13,9	-0,5	17,3	7,8	-0,2	9,7	2015	
14,1	1,1	17,2	7,6	-2,4	9,3	2016	
14,1	0,2	17,2	7,4	-3,5	9,0	2017	
14,2	0,5	17,1	7,4	1,0	9,0	2018	
14,5	2,1	17,2	7,5	1,0	8,9	2019	
14,3	-1,4	17,0	7,5	0,0	8,9	2020	
14,5	1,9	17,1	7,4	-1,0	8,7	2021	
14,5	-0,2	16,7	7,3	-1,1	8,4	2022	

Kreisfreie Stadt Landkreis NUTS 2-Region Land	Jahr	Arbeit- nehmer insgesamt	Veränderung gegenüber dem Vorjahr	Land- und Forstwirtschaft, Fischerei			Produzierendes		
				absolut	Veränderung gegenüber dem Vorjahr	Anteil an insgesamt	absolut	Veränderung gegenüber dem Vorjahr	Anteil an insgesamt
		1.000	%	1.000	%		1.000	%	
Leipzig, NUTS 2-Region	2013	456,7	2,0	5,6	-0,7	1,2	60,5	2,5	13,2
	2014	461,8	1,1	5,4	-2,9	1,2	62,5	3,4	13,5
	2015	459,6	-0,5	5,3	-1,5	1,2	63,2	1,2	13,8
	2016	468,6	2,0	5,2	-2,4	1,1	63,8	0,9	13,6
	2017	477,7	2,0	5,0	-3,1	1,1	64,6	1,3	13,5
	2018	485,9	1,7	5,0	-1,8	1,0	65,0	0,6	13,4
	2019	493,2	1,5	4,9	-1,5	1,0	66,0	1,5	13,4
	2020	494,0	0,2	4,7	-2,9	1,0	65,1	-1,4	13,2
	2021	499,1	1,0	4,7	-1,3	0,9	64,9	-0,3	13,0
	2022	510,0	2,2	4,7	-0,0	0,9	65,4	0,8	12,8
Sachsen	2013	1.772,9	0,8	25,5	-0,3	1,4	358,4	1,3	20,2
	2014	1.785,5	0,7	25,7	0,4	1,4	363,8	1,5	20,4
	2015	1.788,0	0,1	25,3	-1,3	1,4	365,8	0,6	20,5
	2016	1.807,6	1,1	24,5	-3,0	1,4	367,1	0,4	20,3
	2017	1.832,7	1,4	23,9	-2,6	1,3	370,7	1,0	20,2
	2018	1.855,5	1,2	23,6	-1,4	1,3	374,7	1,1	20,2
	2019	1.872,2	0,9	23,2	-1,5	1,2	379,4	1,3	20,3
	2020	1.861,5	-0,6	22,6	-2,6	1,2	370,4	-2,4	19,9
	2021	1.865,0	0,2	22,3	-1,3	1,2	366,6	-1,0	19,7
	2022	1.884,5	1,0	22,1	-1,1	1,2	369,5	0,8	19,6

Gewerbe ohne Baugewerbe			Baugewerbe			Jahr	Kreisfreie Stadt Landkreis NUTS 2-Region Land
darunter Verarbeitendes Gewerbe			absolut	Veränderung gegenüber dem Vorjahr	Anteil an insgesamt		
absolut	Veränderung gegenüber dem Vorjahr	Anteil an insgesamt					
1.000	%		1.000	%			
51,3	2,5	11,2	29,6	-2,0	6,5	2013	Leipzig, NUTS 2-Region
53,4	4,2	11,6	29,6	0,1	6,4	2014	
54,4	1,8	11,8	29,3	-1,0	6,4	2015	
55,0	1,0	11,7	29,6	0,9	6,3	2016	
55,8	1,5	11,7	29,6	-0,0	6,2	2017	
56,2	0,8	11,6	30,2	2,0	6,2	2018	
57,2	1,8	11,6	31,0	2,9	6,3	2019	
56,3	-1,6	11,4	31,0	-0,0	6,3	2020	
56,0	-0,6	11,2	30,8	-0,8	6,2	2021	
56,2	0,5	11,0	30,7	-0,3	6,0	2022	
325,7	1,2	18,4	120,1	-0,9	6,8	2013	Sachsen
331,4	1,8	18,6	120,2	0,0	6,7	2014	
334,5	0,9	18,7	118,8	-1,2	6,6	2015	
336,3	0,5	18,6	118,9	0,1	6,6	2016	
339,8	1,0	18,5	119,2	0,2	6,5	2017	
343,8	1,2	18,5	120,5	1,1	6,5	2018	
348,0	1,2	18,6	122,2	1,5	6,5	2019	
339,2	-2,5	18,2	122,2	-0,0	6,6	2020	
335,1	-1,2	18,0	121,3	-0,7	6,5	2021	
337,2	0,6	17,9	120,1	-1,0	6,4	2022	

16. Arbeitnehmer in den Dienstleistungsbereichen nach Kreisfreien Städten und Landkreisen

2013 bis 2022

Kreisfreie Stadt Landkreis NUTS 2-Region Land	Jahr	Arbeitnehmer in den Dienst- leistungs- bereichen	Veränderung gegenüber dem Vorjahr	Anteil an insgesamt	Handel, Verkehr und Gastgewerbe, Information und Kommunikation		
					absolut	Veränderung gegenüber dem Vorjahr	Anteil an insgesamt
		1.000	%		1.000	%	
Chemnitz, Stadt	2013	106,6	1,1	79,9	32,9	7,9	24,7
	2014	105,8	-0,7	79,6	32,1	-2,4	24,1
	2015	104,8	-1,0	79,6	31,4	-2,1	23,9
	2016	106,1	1,3	79,7	31,6	0,5	23,7
	2017	108,2	1,9	80,2	32,1	1,5	23,8
	2018	109,0	0,8	80,2	32,6	1,9	24,0
	2019	109,1	0,1	80,0	32,8	0,3	24,0
	2020	107,9	-1,1	80,1	32,3	-1,2	24,0
	2021	108,0	0,0	80,2	31,8	-1,7	23,6
	2022	109,1	1,1	80,5	32,2	1,4	23,8
Erzgebirgskreis	2013	74,2	-1,5	57,3	25,9	-0,8	20,0
	2014	74,9	1,0	57,3	26,2	1,2	20,1
	2015	75,7	1,0	57,4	26,0	-1,0	19,7
	2016	76,8	1,5	57,6	26,1	0,5	19,6
	2017	77,7	1,1	57,6	26,3	1,0	19,5
	2018	78,0	0,4	57,7	26,3	-0,3	19,4
	2019	78,4	0,5	57,9	26,4	0,5	19,5
	2020	78,2	-0,2	58,7	26,1	-0,9	19,6
	2021	78,3	0,2	59,2	25,7	-1,8	19,4
	2022	78,8	0,6	59,5	25,8	0,7	19,5
Mittelsachsen	2013	76,6	-0,3	60,7	27,5	-0,9	21,8
	2014	76,5	-0,1	60,9	26,8	-2,5	21,3
	2015	76,7	0,3	61,3	26,8	0,1	21,4
	2016	77,7	1,2	61,7	27,1	1,0	21,5
	2017	78,0	0,4	62,0	27,4	1,1	21,7
	2018	78,3	0,4	62,3	27,5	0,4	21,9
	2019	78,4	0,1	62,2	27,5	-0,1	21,8
	2020	77,5	-1,1	62,7	26,8	-2,5	21,7
	2021	77,5	-0,1	63,1	26,2	-2,2	21,3
	2022	77,7	0,3	63,3	26,6	1,4	21,6
Vogtlandkreis	2013	58,1	-0,4	64,0	20,6	-1,5	22,6
	2014	58,1	-0,0	63,5	20,3	-1,1	22,2
	2015	58,1	-0,0	63,6	20,0	-1,8	21,8
	2016	58,9	1,3	63,7	20,2	0,9	21,8
	2017	59,1	0,4	63,4	20,3	0,9	21,8
	2018	59,2	0,2	63,1	20,7	1,7	22,1
	2019	59,3	0,2	63,0	21,0	1,4	22,3
	2020	59,0	-0,5	63,5	20,8	-0,8	22,4
	2021	59,2	0,2	63,9	20,8	-0,3	22,4
	2022	59,2	0,2	64,1	20,8	0,3	22,5
Zwickau	2013	91,0	-1,0	65,1	31,8	-0,9	22,8
	2014	90,8	-0,3	64,6	31,4	-1,3	22,4
	2015	91,4	0,7	64,5	31,3	-0,2	22,1
	2016	91,2	-0,3	64,4	31,5	0,5	22,2
	2017	91,7	0,6	64,5	31,7	0,6	22,3
	2018	92,2	0,6	64,3	31,9	0,8	22,3
	2019	91,8	-0,5	64,2	31,8	-0,4	22,2
	2020	90,9	-1,0	64,4	31,3	-1,6	22,2
	2021	91,6	0,8	64,6	31,3	-0,0	22,0
	2022	91,9	0,3	64,5	31,3	-0,0	22,0

Davon						Jahr	Kreisfreie Stadt Landkreis NUTS 2-Region Land
Grundstücks- und Wohnungswesen, Finanz- und Unternehmensdienstleister			Öffentliche und sonstige Dienstleister, Erziehung und Gesundheit				
absolut	Veränderung gegenüber dem Vorjahr	Anteil an insgesamt	absolut	Veränderung gegenüber dem Vorjahr	Anteil an insgesamt		
1.000	%		1.000	%			
30,0	-5,8	22,5	43,7	1,4	32,8	2013	Chemnitz, Stadt
30,3	0,8	22,8	43,5	-0,5	32,7	2014	
29,8	-1,4	22,7	43,5	0,1	33,0	2015	
30,2	1,3	22,7	44,3	1,9	33,3	2016	
31,0	2,5	23,0	45,1	1,8	33,4	2017	
30,7	-0,9	22,6	45,6	1,2	33,6	2018	
30,0	-2,2	22,0	46,3	1,5	34,0	2019	
28,5	-5,1	21,2	47,1	1,6	34,9	2020	
28,5	0,1	21,2	47,6	1,2	35,4	2021	
28,8	0,8	21,2	48,2	1,1	35,5	2022	
10,6	-3,8	8,2	37,7	-1,4	29,1	2013	Erzgebirgskreis
10,5	-1,2	8,0	38,2	1,5	29,3	2014	
11,4	8,5	8,6	38,4	0,3	29,1	2015	
11,4	0,3	8,6	39,3	2,4	29,5	2016	
11,2	-1,9	8,3	40,1	2,1	29,8	2017	
11,3	1,1	8,4	40,4	0,7	29,9	2018	
11,1	-2,0	8,2	40,9	1,2	30,2	2019	
10,9	-1,8	8,2	41,1	0,7	30,9	2020	
11,0	1,2	8,3	41,6	1,2	31,5	2021	
11,1	0,4	8,4	41,9	0,6	31,6	2022	
12,6	-2,4	10,0	36,5	0,9	28,9	2013	Mittelsachsen
13,0	3,2	10,3	36,8	0,7	29,3	2014	
13,2	1,4	10,5	36,8	0,1	29,4	2015	
13,4	1,5	10,6	37,2	1,2	29,6	2016	
13,1	-1,8	10,4	37,5	0,7	29,8	2017	
13,2	0,5	10,5	37,7	0,4	30,0	2018	
13,0	-1,3	10,3	37,9	0,8	30,1	2019	
12,5	-3,9	10,1	38,3	0,9	31,0	2020	
12,7	1,6	10,3	38,6	0,9	31,4	2021	
12,6	-1,1	10,2	38,6	0,1	31,4	2022	
9,4	-0,4	10,3	28,2	0,5	31,0	2013	Vogtlandkreis
9,6	2,2	10,5	28,2	0,1	30,9	2014	
9,6	0,8	10,5	28,5	1,0	31,2	2015	
9,7	0,4	10,5	29,1	1,9	31,4	2016	
9,6	-1,0	10,3	29,2	0,5	31,3	2017	
9,4	-1,5	10,1	29,1	-0,4	31,0	2018	
9,0	-4,3	9,6	29,3	0,8	31,1	2019	
8,7	-3,4	9,4	29,5	0,6	31,7	2020	
8,9	2,1	9,6	29,5	-0,1	31,8	2021	
8,7	-2,3	9,4	29,7	0,8	32,1	2022	
19,0	-4,9	13,6	40,3	0,8	28,8	2013	Zwickau
19,0	0,4	13,6	40,3	0,1	28,7	2014	
19,8	3,9	14,0	40,3	-0,1	28,4	2015	
19,0	-4,2	13,4	40,7	1,1	28,8	2016	
19,2	1,3	13,5	40,8	0,3	28,7	2017	
18,9	-1,7	13,2	41,4	1,5	28,9	2018	
18,3	-3,1	12,8	41,7	0,6	29,2	2019	
17,5	-4,5	12,4	42,1	1,0	29,8	2020	
18,0	3,1	12,7	42,3	0,5	29,8	2021	
18,1	0,5	12,7	42,5	0,5	29,8	2022	

Kreisfreie Stadt Landkreis NUTS 2-Region Land	Jahr	Arbeitnehmer in den Dienst- leistungs- bereichen	Veränderung gegenüber dem Vorjahr	Anteil an insgesamt	Handel, Verkehr und Gastgewerbe, Information und Kommunikation		
					absolut	Veränderung gegenüber dem Vorjahr	Anteil an insgesamt
		1.000	%		1.000	%	
Chemnitz, NUTS 2-Region	2013	406,5	-0,3	65,6	138,6	1,0	22,4
	2014	406,1	-0,1	65,4	136,8	-1,3	22,0
	2015	406,7	0,1	65,4	135,5	-1,0	21,8
	2016	410,7	1,0	65,6	136,4	0,7	21,8
	2017	414,7	1,0	65,7	137,8	1,0	21,8
	2018	416,7	0,5	65,7	139,0	0,9	21,9
	2019	417,0	0,1	65,7	139,4	0,3	22,0
	2020	413,6	-0,8	66,1	137,4	-1,4	22,0
	2021	414,6	0,2	66,4	135,7	-1,2	21,7
	2022	416,8	0,5	66,6	136,7	0,7	21,8
Dresden, Stadt	2013	236,8	1,3	82,6	68,0	1,1	23,7
	2014	240,0	1,3	82,7	69,4	2,0	23,9
	2015	241,7	0,7	82,8	70,8	2,0	24,3
	2016	246,4	1,9	83,2	71,4	0,9	24,1
	2017	252,4	2,4	83,3	72,4	1,4	23,9
	2018	259,0	2,6	83,4	74,3	2,6	23,9
	2019	262,6	1,4	83,4	76,3	2,8	24,2
	2020	263,0	0,1	83,4	76,1	-0,2	24,1
	2021	263,1	0,0	83,5	74,6	-2,0	23,7
	2022	268,9	2,2	83,5	77,0	3,2	23,9
Bautzen	2013	81,0	-0,8	64,6	28,9	-1,3	23,1
	2014	81,8	1,0	64,6	28,7	-0,9	22,6
	2015	82,3	0,7	64,8	29,3	2,3	23,1
	2016	82,8	0,6	64,9	28,6	-2,4	22,4
	2017	84,8	2,4	65,3	28,8	0,7	22,2
	2018	84,1	-0,9	64,8	29,0	0,8	22,4
	2019	83,8	-0,3	64,1	29,2	0,4	22,3
	2020	84,2	0,5	64,4	29,0	-0,4	22,2
	2021	85,2	1,1	64,7	29,0	-0,1	22,0
	2022	84,0	-1,3	64,5	28,6	-1,3	22,0
Görlitz	2013	66,7	0,3	66,9	19,5	-1,9	19,6
	2014	66,5	-0,2	66,7	19,4	-0,4	19,5
	2015	66,5	-0,1	66,8	19,2	-1,3	19,3
	2016	67,5	1,6	67,3	19,4	1,1	19,3
	2017	67,7	0,2	67,1	19,7	1,7	19,5
	2018	68,8	1,6	66,9	19,6	-0,3	19,1
	2019	68,8	0,1	66,4	19,5	-0,7	18,8
	2020	68,4	-0,6	66,9	19,3	-1,1	18,9
	2021	68,9	0,7	67,2	19,2	-0,5	18,7
	2022	69,1	0,3	66,9	19,3	0,5	18,7
Meißen	2013	61,3	0,4	62,6	23,5	0,5	24,0
	2014	61,9	1,0	62,8	23,6	0,5	23,9
	2015	63,6	2,7	63,5	23,6	0,1	23,6
	2016	63,4	-0,3	63,4	23,7	0,3	23,7
	2017	64,6	1,9	63,9	24,1	1,8	23,9
	2018	65,4	1,2	64,1	24,8	2,8	24,3
	2019	66,2	1,3	64,2	25,2	1,5	24,4
	2020	66,3	0,1	65,0	25,3	0,4	24,8
	2021	66,3	-0,0	65,6	25,1	-0,8	24,8
	2022	66,2	-0,0	65,4	24,8	-1,0	24,5

Davon						Jahr	Kreisfreie Stadt Landkreis NUTS 2-Region Land
Grundstücks- und Wohnungswesen, Finanz- und Unternehmensdienstleister			Öffentliche und sonstige Dienstleister, Erziehung und Gesundheit				
absolut	Veränderung gegenüber dem Vorjahr	Anteil an insgesamt	absolut	Veränderung gegenüber dem Vorjahr	Anteil an insgesamt		
1.000	%		1.000	%			
81,5	-4,2	13,2	186,4	0,5	30,1	2013	Chemnitz, NUTS 2-Region
82,3	1,0	13,3	187,0	0,4	30,1	2014	
83,8	1,8	13,5	187,4	0,2	30,1	2015	
83,6	-0,2	13,4	190,6	1,7	30,4	2016	
84,1	0,5	13,3	192,8	1,1	30,6	2017	
83,5	-0,7	13,2	194,2	0,7	30,6	2018	
81,5	-2,5	12,8	196,1	1,0	30,9	2019	
78,1	-4,1	12,5	198,1	1,0	31,7	2020	
79,2	1,4	12,7	199,7	0,8	32,0	2021	
79,2	0,0	12,7	200,9	0,6	32,1	2022	
61,5	0,9	21,4	107,4	1,6	37,4	2013	Dresden, Stadt
62,0	0,9	21,4	108,6	1,2	37,5	2014	
62,2	0,4	21,3	108,7	0,1	37,3	2015	
64,2	3,2	21,7	110,8	1,8	37,4	2016	
66,3	3,2	21,9	113,7	2,6	37,5	2017	
67,6	2,0	21,8	117,1	3,0	37,7	2018	
66,5	-1,7	21,1	119,8	2,3	38,0	2019	
64,5	-3,0	20,4	122,3	2,1	38,8	2020	
64,2	-0,5	20,4	124,3	1,6	39,4	2021	
65,7	2,4	20,4	126,2	1,6	39,2	2022	
15,1	0,0	12,0	37,0	-0,9	29,5	2013	Bautzen
16,0	5,8	12,6	37,1	0,4	29,3	2014	
16,1	0,9	12,7	36,9	-0,7	29,0	2015	
16,4	1,8	12,9	37,8	2,5	29,6	2016	
17,0	3,7	13,1	39,0	3,2	30,0	2017	
16,1	-5,5	12,4	39,0	-0,0	30,0	2018	
15,5	-3,5	11,9	39,1	0,4	29,9	2019	
15,8	1,5	12,0	39,4	0,7	30,1	2020	
16,4	4,0	12,5	39,8	0,9	30,2	2021	
15,5	-5,4	11,9	39,9	0,3	30,6	2022	
10,2	0,9	10,2	37,0	1,3	37,1	2013	Görlitz
10,4	1,7	10,4	36,8	-0,6	36,9	2014	
10,3	-0,1	10,4	37,0	0,5	37,2	2015	
10,7	3,4	10,7	37,5	1,4	37,4	2016	
10,6	-1,0	10,5	37,4	-0,2	37,1	2017	
10,8	2,2	10,5	38,3	2,5	37,3	2018	
10,3	-5,1	9,9	39,0	1,9	37,7	2019	
10,1	-1,9	9,8	39,1	0,1	38,2	2020	
10,5	4,1	10,2	39,2	0,5	38,3	2021	
10,4	-0,5	10,1	39,4	0,4	38,2	2022	
11,0	0,9	11,2	26,8	0,2	27,4	2013	Meißen
11,4	3,3	11,5	26,9	0,4	27,3	2014	
12,6	10,5	12,5	27,4	1,8	27,4	2015	
11,8	-5,6	11,8	27,9	1,7	27,9	2016	
12,1	2,1	12,0	28,4	1,8	28,1	2017	
11,9	-1,8	11,6	28,7	1,1	28,1	2018	
11,8	-0,4	11,5	29,2	1,9	28,3	2019	
11,7	-1,0	11,5	29,3	0,3	28,7	2020	
11,7	-0,1	11,6	29,5	0,7	29,2	2021	
11,6	-0,9	11,4	29,8	1,1	29,5	2022	

Kreisfreie Stadt Landkreis NUTS 2-Region Land	Jahr	Arbeitnehmer in den Dienst- leistungs- bereichen	Veränderung gegenüber dem Vorjahr	Anteil an insgesamt	Handel, Verkehr und Gastgewerbe, Information und Kommunikation		
					absolut	Veränderung gegenüber dem Vorjahr	Anteil an insgesamt
		1.000	%		1.000	%	
Sächsische Schweiz- Osterzgebirge	2013	55,5	1,1	63,9	18,3	-0,8	21,1
	2014	55,3	-0,3	63,2	18,6	1,5	21,3
	2015	55,7	0,6	63,3	18,4	-1,2	20,9
	2016	56,2	1,0	63,3	18,5	0,6	20,8
	2017	56,2	-0,1	62,9	18,3	-0,9	20,5
	2018	57,0	1,4	62,9	18,6	1,3	20,5
	2019	57,6	1,0	62,8	19,1	3,0	20,9
	2020	57,6	0,2	63,1	18,8	-1,5	20,6
	2021	57,9	0,4	63,4	18,9	0,3	20,7
	2022	58,5	1,0	63,7	18,8	-0,4	20,5
Dresden, NUTS 2-Region	2013	501,3	0,7	72,0	158,3	-0,0	22,7
	2014	505,5	0,8	72,0	159,7	0,9	22,7
	2015	509,8	0,8	72,2	161,3	1,0	22,8
	2016	516,3	1,3	72,4	161,6	0,2	22,7
	2017	525,6	1,8	72,6	163,3	1,1	22,6
	2018	534,2	1,6	72,6	166,3	1,8	22,6
	2019	539,1	0,9	72,4	169,3	1,8	22,8
	2020	539,6	0,1	72,7	168,6	-0,4	22,7
	2021	541,3	0,3	73,0	166,8	-1,1	22,5
	2022	546,8	1,0	73,0	168,6	1,1	22,5
Leipzig, Stadt	2013	250,0	2,8	86,5	80,1	0,1	27,7
	2014	253,7	1,5	86,1	77,2	-3,6	26,2
	2015	251,2	-1,0	85,7	79,9	3,5	27,3
	2016	257,0	2,3	85,7	81,9	2,5	27,3
	2017	263,8	2,7	85,7	83,7	2,1	27,2
	2018	269,5	2,2	85,9	85,9	2,7	27,4
	2019	274,1	1,7	86,0	88,0	2,5	27,6
	2020	276,0	0,7	86,2	88,5	0,6	27,6
	2021	280,4	1,6	86,5	89,3	0,9	27,5
	2022	287,8	2,7	86,6	92,7	3,8	27,9
Leipzig	2013	55,9	0,8	65,4	21,7	-0,1	25,4
	2014	56,1	0,3	65,3	22,0	1,3	25,6
	2015	56,5	0,7	65,8	21,9	-0,8	25,4
	2016	57,9	2,4	66,4	22,3	2,1	25,6
	2017	58,8	1,7	66,8	22,5	0,6	25,5
	2018	59,5	1,2	66,6	23,1	2,9	25,9
	2019	59,8	0,4	66,2	23,1	0,0	25,6
	2020	59,6	-0,3	66,3	22,8	-1,5	25,3
	2021	59,7	0,2	66,5	22,7	-0,3	25,3
	2022	60,7	1,8	67,0	22,8	0,7	25,2
Nordsachsen	2013	55,2	1,2	67,2	23,3	2,2	28,4
	2014	54,5	-1,3	67,1	23,1	-0,9	28,5
	2015	54,0	-0,9	67,0	23,6	2,1	29,3
	2016	55,2	2,4	67,6	24,3	2,9	29,7
	2017	55,9	1,3	68,2	24,7	1,6	30,1
	2018	56,8	1,5	68,5	25,7	4,4	31,1
	2019	57,4	1,1	68,4	26,3	2,3	31,4
	2020	57,6	0,4	68,7	26,4	0,1	31,4
	2021	58,7	1,9	69,0	27,4	4,1	32,2
	2022	60,7	3,3	69,7	29,0	5,5	33,3

Davon						Jahr	Kreisfreie Stadt Landkreis NUTS 2-Region Land
Grundstücks- und Wohnungswesen, Finanz- und Unternehmensdienstleister			Öffentliche und sonstige Dienstleister, Erziehung und Gesundheit				
absolut	Veränderung gegenüber dem Vorjahr	Anteil an insgesamt	absolut	Veränderung gegenüber dem Vorjahr	Anteil an insgesamt		
1.000	%		1.000	%			
8,7	1,7	10,0	28,5	2,2	32,8	2013	Sächsische Schweiz- Osterzgebirge
8,4	-2,8	9,6	28,3	-0,7	32,4	2014	
8,4	-0,5	9,5	28,9	2,1	32,9	2015	
8,3	-0,7	9,4	29,4	1,7	33,1	2016	
8,1	-2,0	9,1	29,7	1,1	33,3	2017	
8,3	1,5	9,1	30,1	1,5	33,3	2018	
8,2	-1,1	8,9	30,3	0,4	33,0	2019	
8,0	-2,6	8,7	30,8	2,0	33,7	2020	
8,1	1,8	8,9	30,9	0,2	33,8	2021	
8,1	0,1	8,8	31,6	2,2	34,4	2022	
106,4	0,9	15,3	236,6	1,1	34,0	2013	Dresden, NUTS 2-Region
108,1	1,6	15,4	237,7	0,5	33,8	2014	
109,6	1,4	15,5	238,9	0,5	33,8	2015	
111,5	1,7	15,6	243,3	1,8	34,1	2016	
114,1	2,4	15,8	248,1	2,0	34,3	2017	
114,7	0,5	15,6	253,2	2,1	34,4	2018	
112,3	-2,1	15,1	257,5	1,7	34,6	2019	
110,0	-2,1	14,8	261,0	1,4	35,2	2020	
110,8	0,8	14,9	263,7	1,0	35,6	2021	
111,4	0,5	14,9	266,9	1,2	35,7	2022	
77,5	7,1	26,8	92,3	1,9	31,9	2013	Leipzig, Stadt
83,5	7,7	28,3	92,9	0,7	31,5	2014	
77,4	-7,4	26,4	93,9	1,1	32,0	2015	
78,3	1,2	26,1	96,7	3,0	32,3	2016	
81,1	3,6	26,4	99,0	2,3	32,2	2017	
81,7	0,7	26,1	101,9	3,0	32,5	2018	
81,0	-0,9	25,4	105,1	3,1	33,0	2019	
80,1	-1,0	25,0	107,3	2,1	33,5	2020	
81,2	1,3	25,0	109,9	2,4	33,9	2021	
82,4	1,5	24,8	112,7	2,6	33,9	2022	
8,3	1,5	9,7	25,9	1,3	30,2	2013	Leipzig
8,2	-2,2	9,5	25,9	0,3	30,2	2014	
8,3	1,5	9,6	26,4	1,6	30,7	2015	
8,5	2,8	9,8	27,0	2,5	31,0	2016	
8,8	3,2	10,0	27,6	2,1	31,3	2017	
8,7	-1,3	9,7	27,7	0,6	31,0	2018	
8,5	-2,2	9,4	28,2	1,6	31,2	2019	
8,6	0,9	9,5	28,2	0,3	31,4	2020	
8,7	1,3	9,7	28,3	0,3	31,6	2021	
8,9	2,2	9,8	29,0	2,5	32,0	2022	
8,9	-0,4	10,9	22,9	1,0	27,9	2013	Nordsachsen
8,6	-4,1	10,5	22,8	-0,6	28,0	2014	
7,5	-12,5	9,3	22,9	0,4	28,4	2015	
7,7	3,1	9,5	23,2	1,6	28,5	2016	
7,7	0,4	9,4	23,5	1,3	28,7	2017	
7,3	-6,1	8,8	23,7	0,9	28,6	2018	
7,2	-0,7	8,6	23,8	0,4	28,4	2019	
7,1	-1,4	8,5	24,2	1,3	28,8	2020	
7,1	-0,9	8,3	24,2	0,3	28,5	2021	
7,3	3,4	8,4	24,4	0,8	28,1	2022	

Kreisfreie Stadt Landkreis NUTS 2-Region Land	Jahr	Arbeitnehmer in den Dienst- leistungs- bereichen	Veränderung gegenüber dem Vorjahr	Anteil an insgesamt	Handel, Verkehr und Gastgewerbe, Information und Kommunikation		
					absolut	Veränderung gegenüber dem Vorjahr	Anteil an insgesamt
		1.000	%		1.000	%	
Leipzig, NUTS 2-Region	2013	361,1	2,3	79,1	125,2	0,4	27,4
	2014	364,3	0,9	78,9	122,4	-2,3	26,5
	2015	361,7	-0,7	78,7	125,4	2,4	27,3
	2016	370,0	2,3	79,0	128,5	2,5	27,4
	2017	378,5	2,3	79,2	130,8	1,8	27,4
	2018	385,8	1,9	79,4	134,7	3,0	27,7
	2019	391,3	1,4	79,3	137,5	2,0	27,9
	2020	393,2	0,5	79,6	137,7	0,1	27,9
	2021	398,8	1,4	79,9	139,5	1,3	27,9
	2022	409,2	2,6	80,2	144,5	3,6	28,3
Sachsen	2013	1.268,9	0,8	71,6	422,1	0,4	23,8
	2014	1.275,9	0,6	71,5	418,9	-0,8	23,5
	2015	1.278,1	0,2	71,5	422,1	0,8	23,6
	2016	1.297,0	1,5	71,8	426,4	1,0	23,6
	2017	1.318,8	1,7	72,0	431,9	1,3	23,6
	2018	1.336,8	1,4	72,0	440,1	1,9	23,7
	2019	1.347,3	0,8	72,0	446,1	1,4	23,8
	2020	1.346,3	-0,1	72,3	443,6	-0,6	23,8
	2021	1.354,7	0,6	72,6	442,0	-0,4	23,7
	2022	1.372,9	1,3	72,9	449,8	1,8	23,9

Davon						Jahr	Kreisfreie Stadt Landkreis NUTS 2-Region Land
Grundstücks- und Wohnungswesen, Finanz- und Unternehmensdienstleister			Öffentliche und sonstige Dienstleister, Erziehung und Gesundheit				
absolut	Veränderung gegenüber dem Vorjahr	Anteil an insgesamt	absolut	Veränderung gegenüber dem Vorjahr	Anteil an insgesamt		
1.000	%		1.000	%			
94,8	5,8	20,8	141,1	1,6	30,9	2013	Leipzig, NUTS 2-Region
100,2	5,8	21,7	141,7	0,4	30,7	2014	
93,1	-7,1	20,3	143,2	1,1	31,2	2015	
94,5	1,5	20,2	147,0	2,7	31,4	2016	
97,7	3,3	20,4	150,1	2,1	31,4	2017	
97,7	0,0	20,1	153,4	2,2	31,6	2018	
96,7	-1,0	19,6	157,1	2,4	31,9	2019	
95,8	-0,9	19,4	159,7	1,6	32,3	2020	
96,9	1,2	19,4	162,4	1,7	32,5	2021	
98,6	1,7	19,3	166,2	2,3	32,6	2022	
282,7	0,9	15,9	564,1	1,0	31,8	2013	Sachsen
290,7	2,8	16,3	566,4	0,4	31,7	2014	
286,5	-1,4	16,0	569,5	0,5	31,9	2015	
289,6	1,1	16,0	580,9	2,0	32,1	2016	
295,9	2,2	16,1	591,0	1,7	32,2	2017	
295,9	-0,0	15,9	600,9	1,7	32,4	2018	
290,4	-1,8	15,5	610,7	1,6	32,6	2019	
283,9	-2,3	15,3	618,7	1,3	33,2	2020	
287,0	1,1	15,4	625,8	1,1	33,6	2021	
289,1	0,7	15,3	634,0	1,3	33,6	2022	

17. Selbstständige und mithelfende Familienangehörige insgesamt sowie in den Wirtschaftsbereichen Land- und Forstwirtschaft, Fischerei und Produzierendes Gewerbe nach Kreisfreien Städten und Landkreisen
2013 bis 2022

Kreisfreie Stadt Landkreis NUTS 2-Region Land	Jahr	Selbstständige und mithelfende Familien- angehörige insgesamt	Veränderung gegenüber dem Vorjahr	Land- und Forstwirtschaft, Fischerei			Produzierendes		
				absolut	Veränderung gegenüber dem Vorjahr	Anteil an insgesamt	absolut	Veränderung gegenüber dem Vorjahr	Anteil an insgesamt
				1.000	%		1.000	%	
Chemnitz, Stadt	2013	13,7	-0,7	0,0	-24,1	0,3	1,1	-3,3	7,8
	2014	13,3	-2,7	0,0	9,1	0,4	1,0	-2,9	7,7
	2015	12,9	-2,8	0,0	2,1	0,4	1,0	-2,3	7,8
	2016	12,8	-1,3	0,0	-2,0	0,4	1,0	-0,1	7,9
	2017	12,5	-1,8	0,0	-10,4	0,3	1,0	-3,1	7,8
	2018	12,4	-1,3	0,0	-4,7	0,3	1,0	-2,2	7,7
	2019	12,1	-2,1	0,0	9,8	0,4	0,9	-3,2	7,6
	2020	11,7	-3,6	0,0	-11,1	0,3	0,9	-3,0	7,7
	2021	11,4	-2,7	0,0	-27,5	0,3	0,9	0,6	7,9
	2022	11,2	-1,2	0,0	3,4	0,3	0,9	-2,8	7,8
Erzgebirgskreis	2013	21,3	-1,8	0,5	-13,1	2,3	3,1	-3,1	14,6
	2014	20,6	-3,6	0,5	-1,6	2,3	3,0	-2,3	14,8
	2015	19,7	-4,3	0,5	5,7	2,6	3,0	-2,0	15,1
	2016	19,2	-2,4	0,5	-1,4	2,6	2,9	-2,5	15,1
	2017	18,8	-2,3	0,5	0,8	2,7	2,8	-2,1	15,1
	2018	18,2	-3,0	0,4	-14,4	2,4	2,7	-3,5	15,1
	2019	17,6	-3,2	0,4	-5,8	2,3	2,7	-3,0	15,1
	2020	17,1	-3,3	0,4	-9,7	2,1	2,5	-4,6	14,9
	2021	16,6	-2,9	0,3	-6,0	2,1	2,5	-3,3	14,8
	2022	16,2	-2,3	0,3	-3,2	2,1	2,4	-1,1	15,0
Mittelsachsen	2013	17,6	-1,3	0,6	-12,8	3,1	2,1	-1,1	12,0
	2014	17,1	-2,6	0,6	5,1	3,4	2,0	-4,5	11,8
	2015	16,5	-3,7	0,6	7,8	3,8	1,9	-3,6	11,8
	2016	16,2	-1,7	0,6	0,8	3,9	1,9	-0,7	11,9
	2017	15,9	-1,9	0,6	-1,3	3,9	1,9	-1,4	12,0
	2018	15,5	-2,2	0,6	-8,5	3,6	1,8	-3,9	11,8
	2019	15,0	-3,7	0,5	-7,8	3,5	1,8	-3,7	11,8
	2020	14,5	-2,9	0,5	-8,2	3,3	1,7	-5,0	11,5
	2021	14,1	-2,9	0,4	-8,5	3,1	1,6	-2,8	11,5
	2022	13,8	-1,9	0,4	-2,7	3,1	1,6	-2,1	11,5
Vogtlandkreis	2013	14,6	-1,9	0,4	-11,9	2,5	1,7	-1,8	11,7
	2014	14,2	-2,9	0,4	6,8	2,8	1,7	1,9	12,3
	2015	13,7	-3,6	0,4	3,8	3,0	1,7	-1,4	12,6
	2016	13,3	-2,9	0,4	-0,5	3,1	1,7	-2,4	12,7
	2017	12,9	-2,7	0,4	-3,7	3,0	1,6	-3,0	12,6
	2018	12,5	-3,2	0,4	-9,4	2,8	1,6	-3,9	12,5
	2019	12,0	-3,8	0,3	-11,5	2,6	1,5	-2,2	12,7
	2020	11,7	-2,9	0,3	-7,6	2,5	1,5	-4,8	12,5
	2021	11,4	-2,6	0,3	-8,2	2,3	1,4	-3,3	12,4
	2022	11,1	-2,3	0,3	-4,1	2,3	1,4	-1,1	12,5
Zwickau	2013	18,6	-1,4	0,3	-10,9	1,7	1,9	-1,3	10,3
	2014	18,1	-2,8	0,3	0,3	1,7	1,9	-0,8	10,6
	2015	17,5	-3,5	0,3	10,3	2,0	1,9	-2,5	10,7
	2016	17,1	-2,3	0,3	-2,6	2,0	1,8	-3,0	10,6
	2017	16,6	-3,0	0,3	-3,9	1,9	1,8	-2,3	10,7
	2018	16,1	-3,1	0,3	-11,5	1,8	1,7	-4,5	10,5
	2019	15,6	-3,1	0,3	-10,6	1,6	1,7	-1,3	10,7
	2020	15,1	-2,9	0,2	-8,7	1,5	1,6	-5,3	10,4

Gewerbe ohne Baugewerbe			Baugewerbe			Jahr	Kreisfreie Stadt Landkreis NUTS 2-Region Land
darunter Verarbeitendes Gewerbe			absolut	Veränderung gegenüber dem Vorjahr	Anteil an insgesamt		
absolut	Veränderung gegenüber dem Vorjahr	Anteil an insgesamt					
1.000	%		1.000	%			
1,0	-3,4	7,6	1,8	1,0	13,4	2013	Chemnitz, Stadt
1,0	-3,0	7,6	1,8	0,8	13,9	2014	
1,0	-2,3	7,6	1,8	-4,7	13,6	2015	
1,0	-0,1	7,7	1,7	-2,5	13,5	2016	
1,0	-3,0	7,6	1,7	-1,8	13,5	2017	
0,9	-2,5	7,6	1,7	-1,9	13,4	2018	
0,9	-3,9	7,4	1,6	-3,3	13,2	2019	
0,9	-2,9	7,5	1,6	-2,0	13,5	2020	
0,9	0,9	7,8	1,5	-2,4	13,5	2021	
0,9	-2,5	7,7	1,5	-2,7	13,3	2022	
3,0	-3,1	14,3	4,5	-0,6	21,0	2013	Erzgebirgskreis
3,0	-2,1	14,5	4,4	-1,7	21,4	2014	
2,9	-2,1	14,8	4,2	-5,0	21,3	2015	
2,9	-2,3	14,8	4,1	-1,2	21,5	2016	
2,8	-2,2	14,9	4,0	-2,8	21,4	2017	
2,7	-3,5	14,8	3,9	-3,6	21,3	2018	
2,6	-3,2	14,8	3,7	-3,7	21,2	2019	
2,5	-4,5	14,6	3,7	-1,4	21,6	2020	
2,4	-3,2	14,5	3,6	-3,5	21,4	2021	
2,4	-1,1	14,7	3,4	-3,1	21,3	2022	
2,0	-1,1	11,5	3,7	0,7	21,1	2013	Mittelsachsen
2,0	-3,9	11,4	3,7	0,4	21,8	2014	
1,9	-3,6	11,4	3,6	-3,3	21,8	2015	
1,9	-0,4	11,5	3,5	-1,9	21,8	2016	
1,8	-1,7	11,6	3,4	-3,8	21,4	2017	
1,8	-4,0	11,4	3,3	-2,6	21,3	2018	
1,7	-3,7	11,4	3,2	-3,9	21,3	2019	
1,6	-4,8	11,1	3,1	-1,4	21,6	2020	
1,6	-2,5	11,2	3,0	-3,2	21,5	2021	
1,5	-2,1	11,2	2,9	-3,3	21,2	2022	
1,7	-1,8	11,5	2,9	-1,8	20,0	2013	Vogtlandkreis
1,7	2,3	12,1	2,9	0,0	20,6	2014	
1,7	-1,8	12,3	2,8	-3,3	20,6	2015	
1,6	-2,4	12,4	2,7	-3,6	20,5	2016	
1,6	-3,4	12,3	2,6	-2,8	20,4	2017	
1,5	-3,7	12,2	2,5	-4,4	20,2	2018	
1,5	-2,4	12,4	2,4	-5,4	19,9	2019	
1,4	-4,8	12,2	2,3	-1,9	20,1	2020	
1,4	-3,0	12,1	2,3	-1,8	20,2	2021	
1,4	-1,1	12,3	2,2	-2,5	20,2	2022	
1,9	-1,7	10,1	3,6	-0,3	19,2	2013	Zwickau
1,9	-1,6	10,2	3,6	-0,3	19,7	2014	
1,8	-2,6	10,3	3,4	-4,0	19,6	2015	
1,8	-2,6	10,3	3,3	-2,6	19,6	2016	
1,7	-2,4	10,3	3,2	-5,4	19,1	2017	
1,6	-4,6	10,2	3,1	-3,3	19,0	2018	
1,6	-1,7	10,3	2,9	-3,7	18,9	2019	
1,5	-5,0	10,1	3,0	0,9	19,7	2020	

Kreisfreie Stadt Landkreis NUTS 2-Region Land	Jahr	Selbstständige und mithelfende Familien- angehörige insgesamt	Veränderung gegenüber dem Vorjahr	Land- und Forstwirtschaft, Fischerei			Produzierendes		
				absolut	Veränderung gegenüber dem Vorjahr	Anteil an insgesamt	absolut	Veränderung gegenüber dem Vorjahr	Anteil an insgesamt
		1.000	%	1.000	%		1.000	%	
Chemnitz, NUTS 2-Region	2021	14,6	-3,4	0,2	-9,9	1,4	1,5	-5,8	10,2
	2022	14,4	-1,6	0,2	-1,0	1,4	1,5	-0,8	10,3
	2013	85,8	-1,4	1,8	-12,7	2,0	9,9	-2,1	11,6
	2014	83,3	-3,0	1,8	2,8	2,2	9,7	-1,8	11,7
	2015	80,3	-3,6	1,9	6,6	2,4	9,5	-2,4	11,9
	2016	78,6	-2,1	1,9	-0,7	2,4	9,3	-1,9	11,9
	2017	76,7	-2,4	1,9	-1,9	2,4	9,1	-2,3	11,9
	2018	74,7	-2,6	1,7	-10,7	2,2	8,8	-3,7	11,8
	2019	72,3	-3,2	1,5	-8,1	2,1	8,5	-2,7	11,8
	2020	70,0	-3,1	1,4	-8,6	2,0	8,1	-4,7	11,6
	2021	68,0	-2,9	1,3	-8,6	1,9	7,9	-3,2	11,6
	2022	66,7	-1,9	1,3	-2,7	1,9	7,8	-1,4	11,6
Dresden, Stadt	2013	29,2	0,6	0,1	-21,7	0,2	1,7	-1,3	5,9
	2014	28,6	-1,8	0,1	12,3	0,3	1,7	-	6,0
	2015	28,0	-2,3	0,1	9,6	0,3	1,7	-2,0	6,0
	2016	27,6	-1,5	0,1	6,3	0,3	1,6	-3,0	5,9
	2017	27,3	-1,1	0,1	-9,4	0,3	1,6	-0,7	6,0
	2018	26,8	-1,6	0,1	5,2	0,3	1,6	-4,1	5,8
	2019	26,1	-2,7	0,1	-33,3	0,2	1,5	-2,8	5,8
	2020	25,6	-2,0	0,1	13,0	0,2	1,5	-4,2	5,7
	2021	24,9	-2,5	0,1	-1,6	0,2	1,4	-3,6	5,6
	2022	24,7	-1,2	0,1	-	0,2	1,4	1,0	5,7
Bautzen	2013	16,7	-1,7	0,4	-10,1	2,5	2,0	-1,2	11,7
	2014	16,3	-2,3	0,4	2,6	2,6	1,9	-0,9	11,9
	2015	15,9	-2,8	0,5	9,7	3,0	1,9	-3,1	11,9
	2016	15,6	-1,7	0,5	-0,6	3,0	1,9	-0,2	12,1
	2017	15,2	-2,6	0,5	-	3,1	1,8	-3,5	11,9
	2018	14,7	-3,1	0,4	-10,4	2,9	1,8	-2,5	12,0
	2019	14,4	-2,3	0,4	-5,9	2,8	1,7	-1,4	12,1
	2020	13,9	-3,5	0,4	-7,3	2,6	1,7	-2,9	12,2
	2021	13,4	-3,8	0,3	-11,4	2,4	1,6	-2,8	12,3
	2022	13,1	-1,8	0,3	-2,2	2,4	1,6	-0,9	12,4
Görlitz	2013	14,2	-1,7	0,3	-14,0	2,4	1,4	-0,8	9,9
	2014	13,8	-2,9	0,3	1,5	2,5	1,4	-1,3	10,0
	2015	13,3	-3,7	0,4	4,3	2,7	1,4	-2,6	10,1
	2016	13,1	-1,8	0,4	3,0	2,9	1,3	-1,0	10,2
	2017	12,8	-2,1	0,4	-4,8	2,8	1,3	-2,5	10,2
	2018	12,6	-1,7	0,3	-7,0	2,6	1,3	-1,8	10,2
	2019	12,1	-3,4	0,3	-11,4	2,4	1,3	-0,9	10,5
	2020	11,8	-2,4	0,3	-1,7	2,4	1,2	-2,1	10,5
	2021	11,4	-3,3	0,3	-7,6	2,3	1,2	-3,6	10,5
	2022	11,2	-2,2	0,3	-1,9	2,3	1,2	-1,7	10,5
Meißen	2013	14,0	-0,3	0,4	-8,5	2,7	1,5	0,5	10,5
	2014	13,6	-2,4	0,4	-6,1	2,6	1,4	-4,4	10,3
	2015	13,2	-3,1	0,4	10,8	3,0	1,4	-2,3	10,4
	2016	13,0	-1,6	0,4	3,6	3,1	1,4	-1,4	10,4
	2017	12,6	-2,7	0,4	-	3,2	1,3	-4,4	10,2
	2018	12,2	-3,1	0,4	-12,8	2,9	1,2	-4,7	10,1
	2019	12,0	-1,7	0,3	-7,1	2,7	1,3	3,0	10,5
	2020	11,7	-3,1	0,3	-9,1	2,6	1,2	-4,4	10,4
	2021	11,4	-2,3	0,3	-9,4	2,4	1,2	-3,0	10,3
	2022	11,3	-0,5	0,3	-4,4	2,3	1,2	1,5	10,5

Gewerbe ohne Baugewerbe			Baugewerbe			Jahr	Kreisfreie Stadt Landkreis NUTS 2-Region Land
darunter Verarbeitendes Gewerbe			absolut	Veränderung gegenüber dem Vorjahr	Anteil an insgesamt		
absolut	Veränderung gegenüber dem Vorjahr	Anteil an insgesamt					
1.000	%		1.000	%			
1,4	-5,7	9,9	2,9	-3,3	19,7	2021	Chemnitz, NUTS 2-Region
1,4	-0,8	10,0	2,8	-2,3	19,5	2022	
9,7	-2,2	11,3	16,5	-0,3	19,2	2013	
9,5	-1,7	11,4	16,5	-0,3	19,8	2014	
9,3	-2,5	11,6	15,8	-4,1	19,7	2015	
9,1	-1,7	11,6	15,4	-2,3	19,7	2016	
8,9	-2,4	11,6	14,9	-3,5	19,4	2017	
8,6	-3,7	11,5	14,4	-3,2	19,3	2018	
8,3	-3,0	11,5	13,8	-4,0	19,2	2019	
7,9	-4,5	11,3	13,7	-1,1	19,6	2020	
7,7	-3,1	11,3	13,3	-2,9	19,6	2021	
7,6	-1,4	11,4	12,9	-2,8	19,4	2022	
1,7	-1,3	5,8	3,4	0,4	11,7	2013	Dresden, Stadt
1,7	-1,5	5,8	3,4	0,3	12,0	2014	
1,6	-1,7	5,8	3,3	-3,5	11,8	2015	
1,6	-3,0	5,7	3,3	-1,0	11,9	2016	
1,6	-0,8	5,7	3,2	-1,7	11,8	2017	
1,5	-3,9	5,6	3,1	-2,5	11,7	2018	
1,5	-2,9	5,6	3,0	-4,5	11,5	2019	
1,4	-4,0	5,5	3,0	-0,3	11,7	2020	
1,4	-3,3	5,4	2,9	-3,3	11,6	2021	
1,4	1,6	5,6	2,9	-1,2	11,6	2022	
1,9	-1,2	11,3	3,3	0,9	19,8	2013	Bautzen
1,9	-0,6	11,5	3,3	-0,2	20,2	2014	
1,8	-3,4	11,5	3,2	-4,1	19,9	2015	
1,8	0,1	11,7	3,1	-2,3	19,8	2016	
1,8	-3,6	11,6	3,0	-3,6	19,6	2017	
1,7	-2,8	11,6	2,9	-2,7	19,7	2018	
1,7	-1,5	11,7	2,8	-3,2	19,5	2019	
1,6	-3,0	11,8	2,7	-2,7	19,7	2020	
1,6	-2,3	11,9	2,6	-3,1	19,8	2021	
1,6	-1,3	12,0	2,6	-2,3	19,7	2022	
1,3	-0,7	9,5	2,8	-0,1	19,8	2013	Görlitz
1,3	-0,6	9,7	2,8	-1,2	20,2	2014	
1,3	-2,5	9,8	2,6	-5,9	19,7	2015	
1,3	-1,3	9,9	2,6	-2,4	19,6	2016	
1,3	-2,3	9,8	2,5	-3,2	19,4	2017	
1,2	-1,7	9,8	2,4	-1,7	19,4	2018	
1,2	-1,1	10,1	2,4	-2,8	19,5	2019	
1,2	-1,6	10,2	2,3	-1,7	19,7	2020	
1,2	-3,4	10,2	2,2	-4,7	19,4	2021	
1,1	-1,6	10,2	2,2	-2,5	19,3	2022	
1,4	0,4	10,2	2,6	1,7	18,9	2013	Meißen
1,3	-5,6	9,9	2,7	1,3	19,6	2014	
1,3	-2,2	10,0	2,6	-3,4	19,5	2015	
1,3	-1,3	10,0	2,5	-1,5	19,5	2016	
1,2	-3,9	9,9	2,4	-4,2	19,2	2017	
1,2	-5,1	9,7	2,3	-4,6	19,0	2018	
1,2	2,7	10,1	2,2	-3,2	18,6	2019	
1,2	-4,5	10,0	2,2	-0,9	19,1	2020	
1,1	-2,4	9,9	2,2	-1,9	19,2	2021	
1,2	1,7	10,2	2,2	0,0	19,3	2022	

Kreisfreie Stadt Landkreis NUTS 2-Region Land	Jahr	Selbstständige und mithelfende Familien- angehörige insgesamt	Veränderung gegenüber dem Vorjahr	Land- und Forstwirtschaft, Fischerei			Produzierendes		
				absolut	Veränderung gegenüber dem Vorjahr	Anteil an insgesamt	absolut	Veränderung gegenüber dem Vorjahr	Anteil an insgesamt
		1.000	%	1.000	%		1.000	%	
Sächsische Schweiz- Osterzgebirge	2013	13,9	-0,5	0,4	-8,2	2,7	1,4	-0,4	10,3
	2014	13,6	-2,1	0,4	6,3	3,0	1,4	-0,5	10,5
	2015	13,2	-3,1	0,4	5,2	3,2	1,4	-2,0	10,6
	2016	13,0	-1,6	0,4	1,7	3,3	1,4	1,9	11,0
	2017	12,7	-2,1	0,4	-3,2	3,3	1,4	-2,0	11,0
	2018	12,4	-2,6	0,4	-7,2	3,1	1,3	-4,1	10,8
	2019	12,1	-2,7	0,3	-10,9	2,9	1,3	-2,6	10,8
	2020	11,7	-3,1	0,3	-6,4	2,8	1,2	-4,9	10,6
	2021	11,3	-2,9	0,3	-10,5	2,5	1,2	-3,3	10,6
	2022	11,2	-1,6	0,3	-1,0	2,6	1,2	-1,7	10,6
Dresden, NUTS 2-Region	2013	88,0	-0,6	1,6	-10,7	1,8	8,0	-0,7	9,1
	2014	86,1	-2,2	1,6	1,6	1,9	7,9	-1,3	9,2
	2015	83,6	-2,9	1,7	7,6	2,1	7,7	-2,4	9,2
	2016	82,2	-1,6	1,8	2,0	2,1	7,6	-0,8	9,3
	2017	80,6	-2,0	1,7	-2,3	2,1	7,4	-2,6	9,2
	2018	78,8	-2,3	1,6	-8,8	2,0	7,2	-3,4	9,1
	2019	76,7	-2,6	1,4	-10,0	1,8	7,1	-1,1	9,3
	2020	74,7	-2,7	1,3	-5,6	1,8	6,8	-3,7	9,2
	2021	72,5	-2,9	1,2	-9,5	1,7	6,6	-3,2	9,1
	2022	71,5	-1,4	1,2	-2,2	1,7	6,6	-0,3	9,2
Leipzig, Stadt	2013	30,1	1,1	0,0	15,2	0,1	1,5	1,4	5,0
	2014	29,5	-2,0	0,0	-15,8	0,1	1,4	-8,3	4,6
	2015	28,9	-1,8	0,0	-9,4	0,1	1,3	-1,9	4,6
	2016	29,0	0,3	0,0	13,8	0,1	1,4	1,2	4,7
	2017	28,9	-0,5	0,0	15,2	0,1	1,3	-1,6	4,6
	2018	28,7	-0,6	0,0	-15,8	0,1	1,3	-4,4	4,5
	2019	28,3	-1,5	0,0	3,1	0,1	1,3	-1,5	4,5
	2020	27,8	-1,8	0,0	-18,2	0,1	1,2	-3,7	4,4
	2021	27,7	-0,4	0,0	-18,5	0,1	1,2	-3,7	4,2
	2022	27,6	-0,4	0,0	13,6	0,1	1,2	-1,3	4,2
Leipzig	2013	14,5	-0,4	0,3	-12,4	2,3	1,2	-1,7	8,5
	2014	14,2	-1,9	0,3	1,2	2,4	1,2	0,2	8,7
	2015	13,9	-2,6	0,4	4,4	2,6	1,2	-1,8	8,8
	2016	13,6	-1,8	0,4	3,9	2,7	1,2	-2,1	8,7
	2017	13,3	-2,1	0,4	-5,4	2,6	1,1	-3,8	8,6
	2018	13,0	-2,2	0,3	-8,2	2,5	1,1	-1,3	8,7
	2019	12,8	-1,6	0,3	-9,6	2,3	1,1	-1,2	8,7
	2020	12,5	-2,2	0,3	-7,2	2,2	1,1	-3,6	8,6
	2021	12,3	-2,3	0,3	-5,5	2,1	1,1	-0,6	8,7
	2022	12,1	-1,5	0,2	-3,5	2,0	1,0	-2,3	8,7
Nordsachsen	2013	11,4	-2,3	0,4	-10,3	3,3	1,0	-3,6	8,4
	2014	11,1	-3,1	0,4	7,2	3,6	0,9	-4,3	8,3
	2015	10,7	-3,1	0,4	6,5	4,0	0,9	-3,6	8,3
	2016	10,7	-0,5	0,4	-	4,0	0,9	0,6	8,4
	2017	10,5	-1,6	0,4	-5,1	3,9	0,9	-2,1	8,3
	2018	10,2	-2,5	0,4	-12,3	3,5	0,8	-6,9	8,0
	2019	10,0	-2,3	0,3	-8,4	3,3	0,8	-1,2	8,1
	2020	9,7	-2,5	0,3	-6,1	3,2	0,8	-4,5	7,9
	2021	9,4	-3,4	0,3	-12,1	2,9	0,8	-0,9	8,1
	2022	9,3	-0,7	0,3	-1,5	2,8	0,8	-0,7	8,1

Gewerbe ohne Baugewerbe			Baugewerbe			Jahr	Kreisfreie Stadt Landkreis NUTS 2-Region Land
darunter Verarbeitendes Gewerbe			absolut	Veränderung gegenüber dem Vorjahr	Anteil an insgesamt		
absolut	Veränderung gegenüber dem Vorjahr	Anteil an insgesamt					
1.000	%		1.000	%			
1,4	-0,3	10,0	3,0	1,8	21,6	2013	Sächsische Schweiz- Osterzgebirge
1,4	-1,6	10,1	3,0	-0,2	22,0	2014	
1,3	-2,3	10,1	2,9	-3,9	21,8	2015	
1,4	2,5	10,6	2,9	-1,2	21,9	2016	
1,3	-2,5	10,5	2,8	-2,6	21,8	2017	
1,3	-4,4	10,3	2,7	-2,8	21,8	2018	
1,2	-2,6	10,3	2,6	-4,4	21,4	2019	
1,2	-4,7	10,2	2,5	-2,5	21,5	2020	
1,1	-3,4	10,1	2,4	-3,1	21,5	2021	
1,1	-1,9	10,1	2,4	-2,9	21,2	2022	
7,7	-0,7	8,8	15,2	0,9	17,3	2013	Dresden, NUTS 2-Region
7,6	-1,9	8,8	15,2	-0,0	17,7	2014	
7,4	-2,5	8,9	14,6	-4,1	17,4	2015	
7,4	-0,6	9,0	14,3	-1,7	17,4	2016	
7,2	-2,6	8,9	13,9	-3,0	17,2	2017	
6,9	-3,6	8,8	13,5	-2,8	17,1	2018	
6,8	-1,2	8,9	13,0	-3,7	16,9	2019	
6,6	-3,5	8,8	12,8	-1,6	17,1	2020	
6,4	-2,9	8,8	12,4	-3,2	17,1	2021	
6,4	-0,3	8,9	12,2	-1,8	17,0	2022	
1,4	1,4	4,8	4,0	1,0	13,2	2013	Leipzig, Stadt
1,3	-8,0	4,5	4,0	1,7	13,6	2014	
1,3	-2,2	4,5	3,9	-2,7	13,5	2015	
1,3	1,6	4,6	3,9	-0,9	13,4	2016	
1,3	-1,8	4,5	3,8	-2,9	13,1	2017	
1,2	-4,3	4,3	3,8	0,3	13,2	2018	
1,2	-1,4	4,3	3,7	-2,3	13,1	2019	
1,2	-3,3	4,3	3,6	-1,4	13,1	2020	
1,1	-3,7	4,1	3,6	-2,5	12,9	2021	
1,1	-1,5	4,1	3,5	-0,8	12,8	2022	
1,2	-1,7	8,1	3,3	1,7	22,5	2013	Leipzig
1,2	1,9	8,5	3,3	0,9	23,2	2014	
1,2	-2,4	8,5	3,2	-3,0	23,1	2015	
1,1	-2,7	8,4	3,1	-1,9	23,1	2016	
1,1	-3,7	8,3	3,0	-3,1	22,8	2017	
1,1	-1,9	8,3	3,0	-2,4	22,8	2018	
1,1	-2,1	8,3	2,9	-1,8	22,8	2019	
1,0	-3,6	8,1	2,9	-1,8	22,8	2020	
1,0	0,2	8,3	2,8	-2,6	22,8	2021	
1,0	-2,2	8,3	2,7	-3,3	22,4	2022	
0,9	-3,8	8,0	2,5	-1,3	21,9	2013	Nordsachsen
0,9	-3,4	8,0	2,5	1,0	22,8	2014	
0,9	-3,4	8,0	2,4	-3,0	22,8	2015	
0,9	0,9	8,1	2,4	-1,6	22,6	2016	
0,8	-2,1	8,0	2,3	-2,9	22,3	2017	
0,8	-7,2	7,6	2,3	-0,3	22,8	2018	
0,8	-2,6	7,6	2,3	-3,4	22,6	2019	
0,7	-4,1	7,5	2,2	-1,4	22,8	2020	
0,7	0,4	7,8	2,2	-2,7	23,0	2021	
0,7	-0,4	7,8	2,1	-2,1	22,7	2022	

Kreisfreie Stadt Landkreis NUTS 2-Region Land	Jahr	Selbstständige und mithelfende Familien- angehörige insgesamt	Veränderung gegenüber dem Vorjahr	Land- und Forstwirtschaft, Fischerei			Produzierendes		
				absolut	Veränderung gegenüber dem Vorjahr	Anteil an insgesamt	absolut	Veränderung gegenüber dem Vorjahr	Anteil an insgesamt
				1.000	%		1.000	%	
Leipzig, NUTS 2-Region	2013	56,0	0,0	0,8	-10,3	1,3	3,7	-1,0	6,6
	2014	54,8	-2,2	0,8	3,3	1,4	3,5	-4,4	6,4
	2015	53,5	-2,3	0,8	4,9	1,5	3,4	-2,3	6,4
	2016	53,3	-0,4	0,8	2,2	1,6	3,4	-0,1	6,5
	2017	52,7	-1,2	0,8	-4,4	1,5	3,4	-2,5	6,4
	2018	51,9	-1,4	0,7	-10,7	1,4	3,2	-4,0	6,2
	2019	51,1	-1,7	0,7	-8,4	1,3	3,2	-1,3	6,2
	2020	50,1	-2,0	0,6	-7,2	1,2	3,1	-3,9	6,1
	2021	49,3	-1,5	0,5	-9,4	1,1	3,0	-1,9	6,1
	2022	49,0	-0,7	0,5	-1,8	1,1	3,0	-1,5	6,0
Sachsen	2013	229,9	-0,8	4,1	-11,5	1,8	21,6	-1,4	9,4
	2014	224,1	-2,5	4,2	2,4	1,9	21,2	-2,1	9,4
	2015	217,4	-3,0	4,5	6,7	2,1	20,7	-2,4	9,5
	2016	214,1	-1,5	4,5	0,8	2,1	20,4	-1,2	9,5
	2017	210,0	-1,9	4,4	-2,5	2,1	19,9	-2,4	9,5
	2018	205,4	-2,2	4,0	-10,0	1,9	19,2	-3,6	9,3
	2019	200,1	-2,6	3,6	-8,9	1,8	18,8	-1,9	9,4
	2020	194,7	-2,7	3,4	-7,2	1,7	18,0	-4,2	9,3
	2021	189,8	-2,5	3,0	-9,1	1,6	17,5	-3,0	9,2
	2022	187,1	-1,4	3,0	-2,4	1,6	17,3	-1,0	9,3

Gewerbe ohne Baugewerbe			Baugewerbe			Jahr	Kreisfreie Stadt Landkreis NUTS 2-Region Land
darunter Verarbeitendes Gewerbe			absolut	Veränderung gegenüber dem Vorjahr	Anteil an insgesamt		
absolut	Veränderung gegenüber dem Vorjahr	Anteil an insgesamt					
1.000	%		1.000	%			
3,5	-1,0	6,3	9,7	0,6	17,4	2013	Leipzig, NUTS 2-Region
3,4	-3,5	6,2	9,8	1,2	18,0	2014	
3,3	-2,6	6,2	9,6	-2,9	17,9	2015	
3,3	-0,1	6,2	9,4	-1,4	17,7	2016	
3,2	-2,5	6,2	9,2	-2,9	17,4	2017	
3,1	-4,3	6,0	9,1	-0,7	17,5	2018	
3,0	-1,9	6,0	8,9	-2,4	17,4	2019	
2,9	-3,6	5,9	8,7	-1,5	17,5	2020	
2,9	-1,3	5,9	8,5	-2,6	17,3	2021	
2,9	-1,5	5,8	8,3	-2,0	17,0	2022	
21,0	-1,5	9,1	41,4	0,4	18,0	2013	Sachsen
20,5	-2,1	9,2	41,5	0,1	18,5	2014	
20,0	-2,5	9,2	39,9	-3,8	18,4	2015	
19,8	-1,1	9,3	39,2	-1,8	18,3	2016	
19,3	-2,5	9,2	37,9	-3,2	18,1	2017	
18,6	-3,8	9,0	37,0	-2,5	18,0	2018	
18,2	-2,1	9,1	35,7	-3,5	17,8	2019	
17,5	-4,0	9,0	35,2	-1,4	18,1	2020	
17,0	-2,7	8,9	34,2	-3,0	18,0	2021	
16,8	-1,0	9,0	33,4	-2,2	17,9	2022	

18. Selbstständige und mithelfende Familienangehörige in den Dienstleistungsbereichen
nach Kreisfreien Städten und Landkreisen
2013 bis 2022

Kreisfreie Stadt Landkreis NUTS 2-Region Land	Jahr	Selbstständige und mithelfende Familienangehörige in den Dienst- leistungs- bereichen	Veränderung gegenüber dem Vorjahr	Anteil an insgesamt	Handel, Verkehr und Gastgewerbe, Information und Kommunikation		
					absolut	Veränderung gegenüber dem Vorjahr	Anteil an insgesamt
		1.000	%		1.000	%	
Chemnitz, Stadt	2013	10,7	-0,6	78,5	3,3	-3,0	24,3
	2014	10,4	-3,4	78,0	3,2	-4,8	23,8
	2015	10,1	-2,5	78,2	3,0	-4,4	23,4
	2016	10,0	-1,2	78,3	2,9	-4,5	22,6
	2017	9,8	-1,6	78,4	2,7	-6,1	21,6
	2018	9,7	-1,2	78,6	2,6	-2,9	21,3
	2019	9,5	-1,9	78,8	2,6	-1,9	21,3
	2020	9,2	-4,0	78,5	2,4	-5,4	21,0
	2021	8,9	-3,0	78,3	2,4	-3,7	20,8
	2022	8,8	-0,8	78,6	2,3	-0,8	20,8
Erzgebirgskreis	2013	13,3	-1,4	62,2	5,0	-4,3	23,5
	2014	12,6	-4,7	61,5	4,8	-4,4	23,3
	2015	12,0	-4,9	61,1	4,6	-4,4	23,3
	2016	11,7	-2,8	60,8	4,4	-4,5	22,8
	2017	11,4	-2,4	60,8	4,1	-5,2	22,1
	2018	11,2	-2,1	61,3	4,0	-3,4	22,0
	2019	10,8	-2,9	61,4	3,8	-4,5	21,7
	2020	10,5	-3,4	61,4	3,6	-6,4	21,0
	2021	10,2	-2,4	61,7	3,4	-3,7	20,8
	2022	10,0	-2,3	61,7	3,4	-0,5	21,2
Mittelsachsen	2013	11,2	-1,4	63,8	4,1	-4,0	23,5
	2014	10,8	-3,6	63,1	4,0	-3,8	23,2
	2015	10,3	-4,5	62,6	3,8	-4,3	23,1
	2016	10,1	-1,9	62,4	3,6	-5,6	22,1
	2017	10,0	-1,4	62,8	3,4	-6,1	21,2
	2018	9,8	-1,4	63,3	3,3	-2,8	21,1
	2019	9,5	-3,5	63,5	3,1	-5,1	20,8
	2020	9,2	-2,7	63,6	3,0	-5,0	20,3
	2021	9,0	-2,5	63,8	2,9	-3,1	20,3
	2022	8,9	-1,4	64,2	2,8	-1,3	20,4
Vogtlandkreis	2013	9,6	-1,5	65,7	3,4	-4,8	23,6
	2014	9,1	-5,0	64,3	3,3	-5,1	23,1
	2015	8,7	-4,4	63,8	3,1	-4,3	22,9
	2016	8,5	-2,8	63,8	3,0	-4,1	22,6
	2017	8,3	-2,5	63,9	2,8	-5,6	21,9
	2018	8,1	-2,4	64,4	2,7	-3,5	21,9
	2019	7,8	-3,3	64,8	2,6	-3,8	21,9
	2020	7,6	-2,6	65,0	2,5	-4,5	21,5
	2021	7,4	-2,5	65,0	2,4	-3,6	21,3
	2022	7,2	-2,4	65,0	2,4	-1,7	21,4
Zwickau	2013	12,8	-1,5	68,8	4,3	-4,2	23,1
	2014	12,3	-3,9	68,0	4,1	-4,4	22,7
	2015	11,8	-3,9	67,8	3,9	-4,6	22,4
	2016	11,6	-2,1	67,9	3,7	-5,2	21,8
	2017	11,3	-2,3	68,3	3,5	-5,8	21,1
	2018	11,0	-2,6	68,7	3,4	-2,7	21,2
	2019	10,7	-3,1	68,7	3,3	-3,9	21,1
	2020	10,3	-3,4	68,4	3,1	-5,0	20,6
	2021	10,0	-2,9	68,7	3,0	-4,6	20,4

Davon						Jahr	Kreisfreie Stadt Landkreis NUTS 2-Region Land
Grundstücks- und Wohnungswesen, Finanz- und Unternehmensdienstleister			Öffentliche und sonstige Dienstleister, Erziehung und Gesundheit				
absolut	Veränderung gegenüber dem Vorjahr	Anteil an insgesamt	absolut	Veränderung gegenüber dem Vorjahr	Anteil an insgesamt		
1.000	%		1.000	%			
4,3	1,4	31,1	3,2	-0,6	23,1	2013	Chemnitz, Stadt
4,2	-1,8	31,4	3,0	-4,0	22,8	2014	
4,1	-2,5	31,5	3,0	-0,6	23,3	2015	
3,9	-3,8	30,7	3,2	5,6	24,9	2016	
3,8	-3,4	30,2	3,3	4,5	26,6	2017	
3,7	-2,2	30,0	3,4	1,4	27,3	2018	
3,6	-3,5	29,6	3,4	-0,1	27,9	2019	
3,4	-4,7	29,2	3,3	-2,0	28,3	2020	
3,3	-3,4	29,0	3,2	-2,1	28,5	2021	
3,2	-2,3	28,7	3,3	0,9	29,1	2022	
3,7	2,0	17,4	4,5	-0,7	21,3	2013	Erzgebirgskreis
3,5	-4,3	17,2	4,3	-5,2	21,0	2014	
3,3	-5,7	17,0	4,1	-4,8	20,8	2015	
3,2	-4,3	16,6	4,1	0,2	21,4	2016	
3,1	-4,1	16,3	4,2	1,9	22,3	2017	
2,9	-3,9	16,2	4,2	0,5	23,1	2018	
2,8	-3,9	16,1	4,2	-0,8	23,7	2019	
2,7	-3,0	16,1	4,1	-0,8	24,3	2020	
2,7	-1,7	16,3	4,1	-1,8	24,6	2021	
2,6	-3,8	16,0	4,0	-2,9	24,4	2022	
3,4	0,9	19,4	3,7	-0,4	20,9	2013	Mittelsachsen
3,4	-0,7	19,8	3,4	-6,1	20,1	2014	
3,2	-4,6	19,6	3,3	-4,5	20,0	2015	
3,1	-3,8	19,1	3,4	4,2	21,2	2016	
3,0	-3,1	18,9	3,6	5,0	22,7	2017	
2,9	-4,1	18,5	3,7	2,2	23,7	2018	
2,8	-4,3	18,4	3,6	-1,4	24,3	2019	
2,6	-4,5	18,1	3,6	0,4	25,1	2020	
2,6	-1,9	18,3	3,6	-2,4	25,2	2021	
2,5	-3,3	18,1	3,6	0,0	25,7	2022	
2,9	1,6	19,8	3,3	-0,6	22,4	2013	Vogtlandkreis
2,8	-2,0	20,0	3,0	-7,5	21,3	2014	
2,7	-3,8	19,9	2,9	-5,0	21,0	2015	
2,6	-4,6	19,5	2,9	0,2	21,7	2016	
2,5	-3,4	19,4	2,9	1,5	22,6	2017	
2,4	-3,2	19,4	2,9	-0,8	23,2	2018	
2,3	-4,9	19,2	2,8	-1,6	23,7	2019	
2,2	-3,7	19,1	2,8	-0,1	24,4	2020	
2,2	-2,7	19,0	2,8	-1,5	24,7	2021	
2,1	-2,7	19,0	2,7	-2,8	24,5	2022	
3,9	1,7	20,7	4,7	-1,5	25,1	2013	Zwickau
3,8	-1,3	21,0	4,4	-5,5	24,4	2014	
3,6	-4,2	20,9	4,3	-3,0	24,5	2015	
3,6	-1,8	21,0	4,3	0,4	25,2	2016	
3,5	-2,0	21,2	4,3	0,4	26,0	2017	
3,4	-4,0	21,0	4,3	-1,3	26,5	2018	
3,2	-5,6	20,4	4,2	-0,4	27,3	2019	
3,0	-4,8	20,0	4,2	-1,2	27,7	2020	
2,9	-2,6	20,2	4,1	-1,9	28,2	2021	

Kreisfreie Stadt Landkreis NUTS 2-Region Land	Jahr	Selbstständige und mithelfende Familienangehörige in den Dienst- leistungsbereichen	Veränderung gegenüber dem Vorjahr	Anteil an insgesamt	Handel, Verkehr und Gastgewerbe, Information und Kommunikation		
					absolut	Veränderung gegenüber dem Vorjahr	Anteil an insgesamt
		1.000	%		1.000	%	
Chemnitz, NUTS 2-Region	2022	9,9	-1,5	68,8	2,9	-1,2	20,4
	2013	57,6	-1,3	67,1	20,2	-4,1	23,5
	2014	55,3	-4,1	66,4	19,3	-4,5	23,2
	2015	53,0	-4,1	66,1	18,5	-4,4	23,0
	2016	51,9	-2,2	66,0	17,6	-4,8	22,4
	2017	50,8	-2,1	66,2	16,6	-5,7	21,6
	2018	49,8	-2,0	66,7	16,1	-3,1	21,5
	2019	48,4	-2,9	66,9	15,4	-4,0	21,3
	2020	46,8	-3,3	66,8	14,6	-5,3	20,9
	2021	45,5	-2,7	67,0	14,1	-3,7	20,7
	2022	44,8	-1,7	67,1	13,9	-1,1	20,9
Dresden, Stadt	2013	24,0	0,8	82,1	6,8	-3,0	23,4
	2014	23,4	-2,3	81,8	6,7	-2,6	23,2
	2015	22,9	-2,2	81,9	6,5	-2,4	23,2
	2016	22,6	-1,5	81,9	6,3	-2,7	22,9
	2017	22,3	-1,0	81,9	6,1	-3,5	22,4
	2018	22,1	-1,3	82,2	6,0	-2,5	22,2
	2019	21,5	-2,4	82,5	5,8	-2,9	22,1
	2020	21,1	-2,1	82,4	5,5	-4,4	21,6
	2021	20,6	-2,3	82,6	5,3	-3,4	21,4
	2022	20,3	-1,3	82,4	5,3	-0,7	21,5
Bautzen	2013	11,0	-2,2	66,0	4,1	-5,6	24,2
	2014	10,7	-3,4	65,2	3,9	-3,9	23,8
	2015	10,4	-2,9	65,2	3,7	-3,8	23,6
	2016	10,2	-1,9	65,1	3,6	-4,6	22,9
	2017	9,9	-2,2	65,3	3,4	-6,0	22,1
	2018	9,6	-3,0	65,4	3,2	-3,6	22,0
	2019	9,4	-2,1	65,6	3,1	-4,3	21,5
	2020	9,1	-3,7	65,5	2,9	-5,7	21,1
	2021	8,8	-3,8	65,5	2,8	-3,5	21,1
	2022	8,6	-1,8	65,5	2,8	-1,8	21,1
Görlitz	2013	9,7	-1,8	67,9	3,4	-3,7	23,9
	2014	9,3	-3,8	67,3	3,3	-3,7	23,7
	2015	9,0	-3,4	67,4	3,2	-3,3	23,8
	2016	8,8	-2,0	67,3	3,0	-4,3	23,2
	2017	8,6	-1,6	67,6	2,9	-4,5	22,7
	2018	8,5	-1,5	67,8	2,8	-2,0	22,6
	2019	8,2	-3,7	67,6	2,7	-4,1	22,4
	2020	8,0	-2,7	67,4	2,6	-4,9	21,9
	2021	7,8	-2,7	67,8	2,5	-4,0	21,7
	2022	7,6	-2,3	67,8	2,4	-1,5	21,9
Meißen	2013	9,5	-0,6	67,9	3,4	-2,9	24,6
	2014	9,2	-3,0	67,5	3,3	-3,7	24,2
	2015	8,9	-3,6	67,1	3,2	-4,2	24,0
	2016	8,7	-1,9	66,9	3,0	-4,4	23,3
	2017	8,5	-2,1	67,3	2,9	-4,8	22,8
	2018	8,3	-2,0	68,1	2,8	-2,8	22,8
	2019	8,2	-1,7	68,1	2,7	-3,0	22,5
	2020	7,9	-3,3	68,0	2,6	-5,3	22,0
	2021	7,8	-2,0	68,2	2,5	-3,9	21,7
	2022	7,7	-0,9	67,9	2,4	-1,3	21,5

Davon						Jahr	Kreisfreie Stadt Landkreis NUTS 2-Region Land
Grundstücks- und Wohnungswesen, Finanz- und Unternehmensdienstleister			Öffentliche und sonstige Dienstleister, Erziehung und Gesundheit				
absolut	Veränderung gegenüber dem Vorjahr	Anteil an insgesamt	absolut	Veränderung gegenüber dem Vorjahr	Anteil an insgesamt		
1.000	%		1.000	%			
2,9	-2,0	20,1	4,1	-1,4	28,2	2022	Chemnitz, NUTS 2-Region
18,1	1,5	21,1	19,3	-0,8	22,5	2013	
17,7	-2,1	21,3	18,2	-5,6	21,9	2014	
17,0	-4,1	21,2	17,6	-3,6	21,9	2015	
16,4	-3,6	20,9	17,9	1,9	22,8	2016	
15,9	-3,2	20,7	18,4	2,5	23,9	2017	
15,3	-3,5	20,5	18,4	0,4	24,7	2018	
14,7	-4,4	20,3	18,3	-0,8	25,3	2019	
14,0	-4,2	20,0	18,1	-0,8	25,9	2020	
13,7	-2,5	20,1	17,8	-1,9	26,2	2021	
13,3	-2,8	19,9	17,6	-1,3	26,3	2022	
9,8	2,6	33,6	7,3	2,0	25,1	2013	Dresden, Stadt
9,7	-0,9	33,9	7,0	-3,9	24,6	2014	
9,4	-2,9	33,7	7,0	-0,9	24,9	2015	
9,2	-2,4	33,4	7,0	0,9	25,5	2016	
9,1	-1,4	33,3	7,2	1,8	26,3	2017	
8,8	-2,6	32,9	7,3	1,4	27,1	2018	
8,5	-3,6	32,7	7,2	-0,4	27,7	2019	
8,2	-3,9	32,0	7,4	1,8	28,8	2020	
8,0	-2,5	32,0	7,3	-1,2	29,2	2021	
7,9	-1,7	31,9	7,2	-1,4	29,1	2022	
3,3	1,1	19,9	3,7	-1,3	21,9	2013	Bautzen
3,3	-2,3	19,9	3,5	-3,9	21,5	2014	
3,1	-3,7	19,7	3,5	-1,1	21,9	2015	
3,0	-4,6	19,1	3,6	3,5	23,1	2016	
2,9	-3,5	19,0	3,7	2,5	24,3	2017	
2,8	-3,4	18,9	3,6	-2,1	24,5	2018	
2,7	-4,1	18,6	3,7	1,5	25,5	2019	
2,6	-4,3	18,4	3,6	-1,5	26,0	2020	
2,4	-5,0	18,2	3,5	-3,2	26,2	2021	
2,4	-2,2	18,1	3,5	-1,4	26,3	2022	
2,8	0,7	19,7	3,4	-2,0	24,2	2013	Görlitz
2,7	-3,4	19,6	3,3	-4,1	23,9	2014	
2,6	-5,0	19,3	3,2	-2,3	24,3	2015	
2,5	-2,3	19,2	3,2	0,5	24,9	2016	
2,4	-4,9	18,7	3,4	3,7	26,3	2017	
2,3	-4,8	18,1	3,4	1,2	27,1	2018	
2,2	-3,9	18,0	3,3	-3,3	27,2	2019	
2,1	-2,5	18,0	3,3	-1,1	27,5	2020	
2,1	-3,4	18,0	3,2	-1,2	28,2	2021	
2,0	-1,3	18,1	3,1	-3,5	27,8	2022	
3,0	1,3	21,4	3,1	0,2	21,9	2013	Meißen
2,9	-2,5	21,4	3,0	-2,5	21,9	2014	
2,8	-3,4	21,3	2,9	-3,3	21,8	2015	
2,7	-4,7	20,6	3,0	3,5	23,0	2016	
2,6	-3,5	20,5	3,0	1,8	24,1	2017	
2,5	-4,0	20,3	3,1	0,7	25,0	2018	
2,4	-3,6	19,9	3,1	1,0	25,7	2019	
2,3	-3,1	19,9	3,0	-1,6	26,1	2020	
2,3	-1,5	20,0	3,0	-0,9	26,4	2021	
2,3	-0,8	20,0	3,0	-0,6	26,4	2022	

Kreisfreie Stadt Landkreis NUTS 2-Region Land	Jahr	Selbstständige und mithelfende Familienangehörige in den Dienst- leistungs- bereichen	Veränderung gegenüber dem Vorjahr	Anteil an insgesamt	Handel, Verkehr und Gastgewerbe, Information und Kommunikation		
					absolut	Veränderung gegenüber dem Vorjahr	Anteil an insgesamt
		1.000	%		1.000	%	
Sächsische Schweiz- Osterzgebirge	2013	9,1	-0,8	65,4	3,4	-3,4	24,7
	2014	8,8	-3,4	64,5	3,3	-3,7	24,3
	2015	8,5	-3,4	64,3	3,2	-3,8	24,1
	2016	8,3	-2,4	63,8	3,0	-4,7	23,3
	2017	8,1	-1,9	63,9	2,9	-5,1	22,6
	2018	8,0	-2,1	64,3	2,8	-3,3	22,4
	2019	7,8	-1,8	64,9	2,7	-4,0	22,2
	2020	7,6	-2,8	65,1	2,5	-5,5	21,6
	2021	7,4	-2,5	65,4	2,4	-4,8	21,2
	2022	7,3	-1,2	65,7	2,4	-0,8	21,4
Dresden, NUTS 2-Region	2013	63,2	-0,6	71,9	21,2	-3,7	24,0
	2014	61,4	-3,0	71,3	20,4	-3,4	23,7
	2015	59,6	-2,9	71,3	19,8	-3,3	23,6
	2016	58,5	-1,8	71,2	19,0	-3,9	23,1
	2017	57,6	-1,6	71,4	18,1	-4,6	22,5
	2018	56,5	-1,8	71,7	17,6	-2,8	22,3
	2019	55,2	-2,3	72,0	17,0	-3,5	22,1
	2020	53,7	-2,7	71,9	16,1	-5,0	21,6
	2021	52,3	-2,6	72,1	15,5	-3,8	21,4
	2022	51,5	-1,4	72,1	15,3	-1,1	21,5
Leipzig, Stadt	2013	24,6	1,0	81,8	6,8	0,1	22,7
	2014	24,1	-2,2	81,6	6,7	-2,2	22,6
	2015	23,7	-1,7	81,7	6,5	-1,8	22,6
	2016	23,8	0,5	81,8	6,5	-1,3	22,2
	2017	23,7	-0,1	82,2	6,4	-1,5	22,0
	2018	23,6	-0,5	82,2	6,3	-0,9	21,9
	2019	23,3	-1,3	82,4	6,2	-1,6	21,9
	2020	22,9	-1,7	82,4	6,0	-3,5	21,5
	2021	22,9	0,1	82,8	5,8	-2,5	21,1
	2022	22,8	-0,3	82,9	5,8	0,1	21,2
Leipzig	2013	9,7	-0,4	66,6	3,2	-3,8	22,4
	2014	9,4	-3,3	65,7	3,2	-2,4	22,3
	2015	9,1	-2,9	65,6	3,1	-3,4	22,1
	2016	8,9	-2,0	65,5	2,9	-4,6	21,5
	2017	8,8	-1,5	65,9	2,8	-3,9	21,1
	2018	8,6	-2,0	66,0	2,7	-2,2	21,1
	2019	8,5	-1,2	66,3	2,7	-2,3	20,9
	2020	8,3	-1,9	66,4	2,6	-3,9	20,6
	2021	8,1	-2,3	66,4	2,5	-4,9	20,0
	2022	8,1	-0,7	66,9	2,4	-1,3	20,0
Nordsachsen	2013	7,6	-2,0	66,4	2,7	-5,2	23,3
	2014	7,2	-4,9	65,2	2,6	-3,9	23,1
	2015	7,0	-3,6	64,9	2,5	-3,9	22,9
	2016	6,9	-0,3	65,0	2,4	-3,7	22,2
	2017	6,9	-0,9	65,5	2,3	-4,0	21,7
	2018	6,7	-2,2	65,7	2,2	-1,5	21,9
	2019	6,6	-1,7	66,1	2,1	-4,4	21,4
	2020	6,4	-2,4	66,1	2,0	-5,3	20,8
	2021	6,2	-3,5	66,0	1,9	-4,1	20,7
	2022	6,2	-0,2	66,4	2,0	0,5	20,9

Davon						Jahr	Kreisfreie Stadt Landkreis NUTS 2-Region Land
Grundstücks- und Wohnungswesen, Finanz- und Unternehmensdienstleister			Öffentliche und sonstige Dienstleister, Erziehung und Gesundheit				
absolut	Veränderung gegenüber dem Vorjahr	Anteil an insgesamt	absolut	Veränderung gegenüber dem Vorjahr	Anteil an insgesamt		
1.000	%		1.000	%			
2,7	1,0	19,3	3,0	0,5	21,4	2013	Sächsische Schweiz- Osterzgebirge
2,6	-2,3	19,3	2,9	-3,9	21,0	2014	
2,5	-4,4	19,0	2,8	-1,9	21,3	2015	
2,4	-4,5	18,4	2,9	2,0	22,0	2016	
2,4	-1,9	18,5	2,9	1,6	22,9	2017	
2,3	-3,8	18,2	2,9	0,6	23,6	2018	
2,2	-2,0	18,4	2,9	0,5	24,4	2019	
2,2	-1,7	18,6	2,9	-1,2	24,9	2020	
2,2	-0,7	19,1	2,9	-1,9	25,1	2021	
2,1	-1,3	19,1	2,8	-1,4	25,2	2022	
21,6	1,7	24,6	20,5	0,2	23,3	2013	Dresden, NUTS 2-Region
21,2	-1,8	24,7	19,7	-3,7	22,9	2014	
20,5	-3,6	24,5	19,4	-1,7	23,2	2015	
19,8	-3,3	24,1	19,7	1,8	24,0	2016	
19,3	-2,5	23,9	20,2	2,2	25,0	2017	
18,6	-3,4	23,7	20,3	0,5	25,7	2018	
18,0	-3,5	23,4	20,2	-0,2	26,4	2019	
17,4	-3,4	23,3	20,2	-0,2	27,0	2020	
16,9	-2,6	23,3	19,9	-1,6	27,4	2021	
16,7	-1,6	23,3	19,5	-1,6	27,3	2022	
9,9	2,4	32,9	7,9	0,2	26,2	2013	Leipzig, Stadt
9,9	-0,1	33,5	7,5	-4,8	25,5	2014	
9,7	-1,8	33,6	7,4	-1,5	25,6	2015	
9,5	-1,8	32,8	7,8	5,0	26,7	2016	
9,4	-1,2	32,6	8,0	2,4	27,5	2017	
9,2	-1,9	32,2	8,1	1,3	28,1	2018	
9,1	-1,7	32,2	8,0	-0,8	28,3	2019	
8,8	-3,1	31,7	8,1	1,2	29,1	2020	
8,8	-0,3	31,8	8,3	2,5	30,0	2021	
8,7	-0,7	31,7	8,3	-0,1	30,1	2022	
3,1	1,7	21,1	3,4	1,2	23,2	2013	Leipzig
3,0	-2,2	21,0	3,2	-5,2	22,4	2014	
2,9	-2,6	21,0	3,1	-2,6	22,5	2015	
2,8	-3,4	20,7	3,2	1,9	23,3	2016	
2,7	-2,9	20,5	3,2	2,1	24,3	2017	
2,6	-4,4	20,0	3,2	0,2	24,9	2018	
2,6	-1,8	20,0	3,3	0,1	25,4	2019	
2,5	-1,4	20,1	3,2	-0,8	25,7	2020	
2,5	-0,4	20,5	3,2	-1,6	25,9	2021	
2,5	-0,6	20,7	3,2	-0,3	26,2	2022	
2,4	2,5	21,4	2,5	-2,6	21,7	2013	Nordsachsen
2,4	-1,8	21,7	2,3	-8,9	20,4	2014	
2,3	-3,6	21,6	2,2	-3,3	20,3	2015	
2,3	-1,0	21,5	2,3	4,2	21,3	2016	
2,2	-3,8	21,0	2,4	5,4	22,8	2017	
2,1	-6,0	20,2	2,4	0,7	23,6	2018	
2,0	-1,9	20,3	2,4	1,0	24,3	2019	
2,0	-3,9	20,0	2,5	1,3	25,3	2020	
1,9	-1,9	20,3	2,4	-4,3	25,1	2021	
1,9	-0,9	20,3	2,4	-0,1	25,2	2022	

Kreisfreie Stadt Landkreis NUTS 2-Region Land	Jahr	Selbstständige und mithelfende Familienangehörige in den Dienst- leistungsbereichen	Veränderung gegenüber dem Vorjahr	Anteil an insgesamt	Handel, Verkehr und Gastgewerbe, Information und Kommunikation		
					absolut	Veränderung gegenüber dem Vorjahr	Anteil an insgesamt
		1.000	%		1.000	%	
Leipzig, NUTS 2-Region	2013	41,9	0,1	74,7	12,7	-2,1	22,7
	2014	40,6	-2,9	74,2	12,4	-2,6	22,6
	2015	39,7	-2,3	74,2	12,1	-2,7	22,5
	2016	39,6	-0,2	74,3	11,7	-2,7	22,0
	2017	39,4	-0,5	74,7	11,4	-2,6	21,7
	2018	38,9	-1,2	74,9	11,3	-1,4	21,7
	2019	38,4	-1,4	75,1	11,0	-2,3	21,6
	2020	37,7	-1,9	75,2	10,6	-3,9	21,1
	2021	37,3	-1,0	75,6	10,2	-3,4	20,7
	2022	37,1	-0,4	75,8	10,2	-0,2	20,8
Sachsen	2013	162,7	-0,7	70,8	54,1	-3,4	23,5
	2014	157,3	-3,4	70,2	52,1	-3,6	23,3
	2015	152,3	-3,1	70,1	50,3	-3,6	23,1
	2016	150,0	-1,5	70,1	48,3	-3,9	22,6
	2017	147,8	-1,5	70,4	46,1	-4,5	22,0
	2018	145,3	-1,7	70,7	45,0	-2,5	21,9
	2019	141,9	-2,3	70,9	43,4	-3,4	21,7
	2020	138,1	-2,7	70,9	41,3	-4,9	21,2
	2021	135,1	-2,2	71,2	39,8	-3,7	21,0
	2022	133,4	-1,2	71,3	39,4	-0,9	21,1

Davon						Jahr	Kreisfreie Stadt Landkreis NUTS 2-Region Land
Grundstücks- und Wohnungswesen, Finanz- und Unternehmensdienstleister			Öffentliche und sonstige Dienstleister, Erziehung und Gesundheit				
absolut	Veränderung gegenüber dem Vorjahr	Anteil an insgesamt	absolut	Veränderung gegenüber dem Vorjahr	Anteil an insgesamt		
1.000	%		1.000	%			
15,4	2,3	27,5	13,7	-0,1	24,5	2013	Leipzig, NUTS 2-Region
15,3	-0,8	27,9	13,0	-5,6	23,7	2014	
14,9	-2,2	27,9	12,7	-2,1	23,7	2015	
14,6	-2,0	27,5	13,2	4,1	24,8	2016	
14,4	-1,9	27,2	13,6	2,8	25,8	2017	
13,9	-3,0	26,8	13,7	0,9	26,4	2018	
13,7	-1,7	26,8	13,7	-0,3	26,8	2019	
13,3	-2,9	26,6	13,8	0,7	27,5	2020	
13,2	-0,5	26,8	13,8	0,3	28,0	2021	
13,1	-0,7	26,8	13,8	-0,1	28,2	2022	
55,1	1,8	24,0	53,5	-0,2	23,3	2013	Sachsen
54,2	-1,6	24,2	50,9	-4,9	22,7	2014	
52,4	-3,4	24,1	49,6	-2,5	22,8	2015	
50,8	-3,0	23,7	50,9	2,5	23,8	2016	
49,5	-2,6	23,6	52,1	2,5	24,8	2017	
47,9	-3,3	23,3	52,4	0,6	25,5	2018	
46,3	-3,3	23,2	52,2	-0,4	26,1	2019	
44,7	-3,5	23,0	52,1	-0,2	26,8	2020	
43,8	-2,0	23,1	51,5	-1,2	27,1	2021	
43,1	-1,7	23,0	50,9	-1,1	27,2	2022	

Abb. 1 Erwerbstätige im Freistaat Sachsen 2003 bis 2023¹⁾ nach Stellung im Beruf
2010 = 100

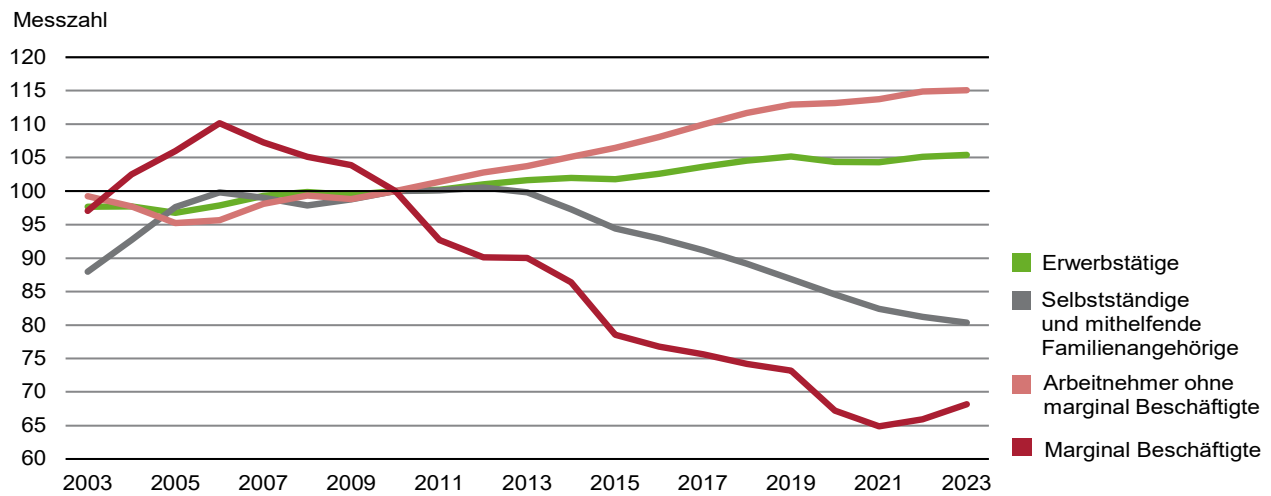

1) vorläufige Ergebnisse der Schnellrechnung

Abb. 2 Erwerbstätige im Freistaat Sachsen 1991 bis 2023¹⁾ nach Wirtschaftsbereichen

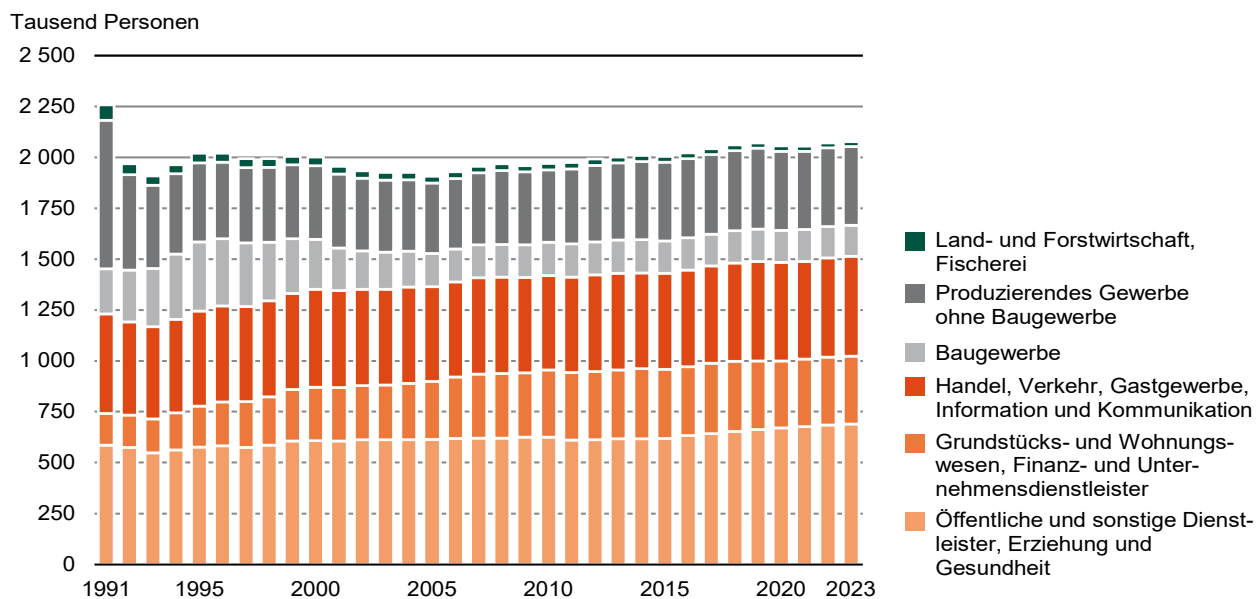

1) vorläufige Ergebnisse der Schnellrechnung

Abb. 3 Erwerbstätige im Freistaat Sachsen 2000 bis 2022

Veränderung gegenüber dem Vorjahr

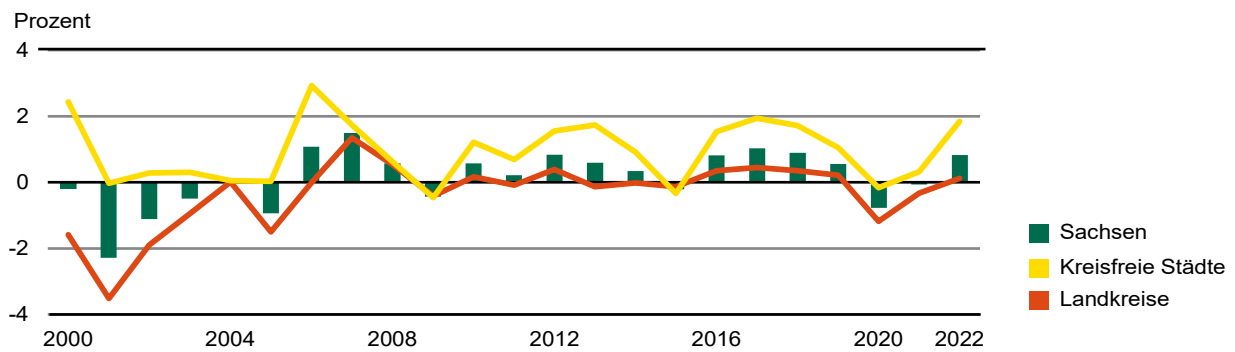

**Abb. 4 Anteil der marginal Beschäftigten an den Erwerbstätigen im Freistaat Sachsen
im Jahresdurchschnitt 2022 nach Kreisfreien Städten und Landkreisen**
Gebietsstand: 1. Januar 2024

