



Statistischer Bericht



Erwerbstätige im Freistaat Sachsen

(Ergebnisse der Erwerbstätigenrechnung des Bundes
und der Länder)

2000 bis 2017

A VI 6 – j/17

Zeichenerklärung

- Nichts vorhanden (genau Null)
- 0 weniger als die Hälfte von 1 in der letzten besetzten Stelle, jedoch mehr als nichts
- ... Angabe fällt später an
- / Zahlenwert nicht sicher genug
- . Zahlenwert unbekannt oder geheim zu halten
- x Tabellenfach gesperrt, weil Aussage nicht sinnvoll
- () Aussagewert ist eingeschränkt
- p vorläufige Zahl
- r berichtigte Zahl
- s geschätzte Zahl

Inhalt

Seite

Vorbemerkungen	3
Erläuterungen	3

Abbildungen

Abb. 1	Erwerbstätige im Freistaat Sachsen 2007 bis 2017 nach Wirtschaftsbereichen	5
Abb. 2	Erwerbstätige im Freistaat Sachsen 2000, 2010 und 2016 nach Wirtschaftsbereichen und Stellung im Beruf	5
Abb. 3	Erwerbstätige in den Kreisfreien Städten und Landkreisen im Freistaat Sachsen 2016 nach Wirtschaftsbereichen	6
Abb. 4	Erwerbstätige im Freistaat Sachsen 2000 bis 2016	6
Abb. 5	Erwerbstätige im Freistaat Sachsen 2016 nach Kreisfreien Städten und Landkreisen sowie ausgewählten Merkmalen	7
Abb. 6	Erwerbstätige im Freistaat Sachsen im Jahresdurchschnitt 2016 nach Wirtschaftsbereichen sowie Kreisfreien Städten und Landkreisen	8
Abb. 7	Anteil der Selbstständigen und mithelfenden Familienangehörigen an den Erwerbstätigen im Freistaat Sachsen im Jahresdurchschnitt 2016 nach Kreisfreien Städten und Landkreisen	8
Abb. 8	Anteil der marginal Beschäftigten an den Erwerbstätigen im Freistaat Sachsen im Jahresdurchschnitt 2016 nach Kreisfreien Städten und Landkreisen	9
Abb. 9	Veränderung der marginal Beschäftigten im Freistaat Sachsen im Jahresdurchschnitt 2016 zu 2003 nach Kreisfreien Städten und Landkreisen	9

Tabellen

1.	Erwerbstätige 2007 bis 2017 nach Wirtschaftsbereichen	10
2.	Arbeitnehmer 2007 bis 2016 nach Wirtschaftsbereichen	12
3.	Selbstständige und mithelfende Familienangehörige 2007 bis 2016 nach Wirtschaftsbereichen	14
4.	Erwerbstätige 2011 bis 2017 nach Wirtschaftsbereichen und -abschnitten	16
5.	Arbeitnehmer 2011 bis 2016 nach Wirtschaftsbereichen und -abschnitten	18
6.	Selbstständige und mithelfende Familienangehörige 2011 bis 2016 nach Wirtschaftsbereichen und -abschnitten	20
7.	Erwerbstätige 2007 bis 2016 nach Kreisfreien Städten und Landkreisen	22
8.	Arbeitnehmer 2007 bis 2016 nach Kreisfreien Städten und Landkreisen	24
9.	Selbstständige und mithelfende Familienangehörige 2007 bis 2016 nach Kreisfreien Städten und Landkreisen	26

	Seite
10. Anteil der Arbeitnehmer und Selbstständigen und mithelfenden Familienangehörigen an den Erwerbstätigen 2007 bis 2016 nach Kreisfreien Städten und Landkreisen	28
11. Marginal Beschäftigte 2007 bis 2016 nach Kreisfreien Städten und Landkreisen	30
12. Erwerbstätige 2007 bis 2016 nach Wirtschaftsbereichen sowie Kreisfreien Städten und Landkreisen	32
13. Erwerbstätige insgesamt sowie in den Wirtschaftsbereichen Land- und Forstwirtschaft, Fischerei und Produzierendes Gewerbe 2007 bis 2016 nach Kreisfreien Städten und Landkreisen	36
14. Erwerbstätige in den Dienstleistungsbereichen 2007 bis 2016 nach Kreisfreien Städten und Landkreisen	44
15. Arbeitnehmer insgesamt sowie in den Wirtschaftsbereichen Land- und Forstwirtschaft, Fischerei und Produzierendes Gewerbe 2007 bis 2016 nach Kreisfreien Städten und Landkreisen	52
16. Arbeitnehmer in den Dienstleistungsbereichen 2007 bis 2016 nach Kreisfreien Städten und Landkreisen	60
17. Selbstständige und mithelfende Familienangehörige insgesamt sowie in den Wirtschaftsbereichen Land- und Forstwirtschaft, Fischerei und Produzierendes Gewerbe 2007 bis 2016 nach Kreisfreien Städten und Landkreisen	68
18. Selbstständige und mithelfende Familienangehörige in den Dienstleistungsbereichen 2007 bis 2016 nach Kreisfreien Städten und Landkreisen	76

Die in diesem Statistischen Bericht verarbeiteten Ergebnisse des Arbeitskreises "Erwerbstätigenrechnung des Bundes und der Länder" stehen im Internet unter dem Link: <http://www.ak-etr.de/index.php/veroeffentlichungen.html>

Vorbemerkungen

In diesem Bericht werden die neuesten revidierten Berechnungsergebnisse zur Zahl der Erwerbstätigen in den Kreisfreien Städten und Landkreisen Sachsens ab 2007 veröffentlicht. Dabei wurden die Jahre ab 2013 revidiert, die Ergebnisse des Jahres 2016 erstmals berechnet. Die Ergebnisse der Erwerbstätigenrechnung werden nach der Klassifikation der Wirtschaftszweige 2008 (WZ 2008) veröffentlicht. Diese berücksichtigt die Ansätze und Vorgaben der europaweit rechtsverbindlichen Systematik der Wirtschaftszweige in der Europäischen Gemeinschaft (NACE Rev. 2), die mit der Verordnung (EG) Nr. 1893/2006 des Europäischen Parlaments und des Rates vom 20. Dezember 2006 (ABl. EG Nr. L 393) veröffentlicht wurde.

Die vorliegenden Erwerbstätigenzahlen des Freistaates Sachsen für die Jahre bis 2017 (Landesebene) bzw. bis 2016 (Kreisebene) wurden nach den Vorgaben eines einheitlichen Rechenmodells des Arbeitskreises „Erwerbstätigenrechnung des Bundes und der Länder“ (AK ETR) ermittelt. Diesem Arbeitskreis gehören Vertreter aller Statistischen Landesämter, des Statistischen Bundesamtes sowie des Deutschen Städtetages an. Der AK ETR hat die Aufgabe, insbesondere die Zahl der Erwerbstätigen im Jahresdurchschnitt für die Länder und Kreisfreien Städte bzw. Landkreise nach wirtschaftsfachlicher Gliederung und nach der Stellung im Beruf zu berechnen und zu veröffentlichen. Weitere Informationen finden Sie auch auf der Internetseite unter: <http://www.ak-etr.de/>.

Der Umfang der Erwerbstätigkeit ist für viele wirtschafts-, familien- und sozialpolitische Zwecke eine wichtige Größe. Mit den in diesem Bericht vorgestellten jahresdurchschnittlichen Erwerbstätigenangaben nach Kreisfreien Städten und Landkreisen kommt die amtliche Statistik der Forderung einer Erweiterung des regionalstatistischen Datenangebotes nach. Darüber hinaus werden die Ergebnisse der Erwerbstätigenrechnung vor allem für laufende Arbeitsmarktbeobachtungen, als Bezugswerte für die volkswirtschaftlichen Gesamtrechnungen und zur Darstellung regionaler Entwicklungen bzw. struktureller Veränderungen der Erwerbstätigkeit benötigt.

Für den Freistaat Sachsen wurden die Ergebnisse nach Wirtschaftsbereichen und Stellung im Beruf ermittelt. Die Ergebnisse ab 2013 haben vorläufigen Charakter. Die Darstellung in den Tabellen erfolgt für die Erwerbstätigen insgesamt, für die Arbeitnehmer sowie für die Selbstständigen und mithelfenden Familienangehörigen in 1 000 Personen mit einer Nachkommastelle. Bei der Addition kann es durch Runden der Zahlen zu Abweichungen in den Summen kommen. Die Prozentangaben wurden aus den ungerundeten Originalwerten ermittelt. Die regionale Zuordnung der Erwerbstätigen erfolgte entsprechend dem Gebietsstand am 1. Januar 2018. Für das Jahr 2017 wurden die Ergebnisse der Schnellrechnung auf Landes-

ebene, die im Januar 2018 mit den zu diesem Zeitpunkt vorliegenden erwerbsstatistischen Quellen für das Vorjahr ermittelt wurden, in die Veröffentlichung aufgenommen.

Diese Ergebnisse für den Freistaat Sachsen sind auch im Internetangebot des Statistischen Landesamtes des Freistaates Sachsen verfügbar. Hier stehen ebenfalls Zeitreihen für die Kreisfreien Städte und Landkreise unter dem Link Regionaldaten <https://www.statistik.sachsen.de/html/541.htm> zur Auswahl bereit.

Erläuterungen

Berechnungsweg, Methodik

Die Regionalisierung der Erwerbstätigenzahlen erfolgt bundeseinheitlich nach Abstimmung im AK ETR in einem mehrstufigen Prozess:

Zunächst ermittelt das Statistische Bundesamt Bundesergebnisse in tiefer wirtschaftsfachlicher Gliederung und nach der Stellung im Beruf aus allen geeigneten, auf Bundesebene vorliegenden Datenquellen.

Anschließend werden zur Regionalisierung dieser Ergebnisse für alle Länder Ergebnisse auf der Grundlage aller verfügbaren länderspezifischen erwerbsstatistischen Quellen ermittelt. Diese Ergebnisse werden dann an die Bundesergebnisse angepasst und sind zugleich sogenannte „Landeseckwerte“ für die anschließenden Kreisberechnungen.

Als wichtigste Quellen für die Berechnungen sind folgende Statistiken zu nennen: vierteljährliche Auswertungen der Beschäftigungsstatistik der Bundesagentur für Arbeit zu den sozialversicherungspflichtig Beschäftigten, den ausschließlich geringfügig Beschäftigten und den ausschließlich kurzfristig Beschäftigten sowie Daten der Förderstatistik der Bundesagentur für Arbeit zu den Arbeitsgelegenheiten (Ein-Euro-Jobs), weiterhin die Personalstandstatistik und die Monatsberichte im Produzierenden Gewerbe. Bevor die Ergebnisse der unterschiedlichen Datenquellen in die Berechnungen einfließen, werden sie auf Plausibilität geprüft.

Berechnungsstand

Die hier veröffentlichten Ergebnisse beruhen auf dem Berechnungsstand der Länderrechnung vom 26. Oktober 2017 (Berechnungsstand des Statistischen Bundesamtes: August 2017).

Stellung im Beruf

Bezüglich der Stellung im Beruf wird zwischen Arbeitnehmern sowie Selbstständigen und mithelfenden Familienangehörigen unterschieden. Letztere sind als Differenz zwischen den Erwerbstätigen insgesamt und den Arbeitnehmern erchenbar.

Erwerbstätige

Die Darstellung der Erwerbstätigkeit erfolgt in diesem Heft als jahresdurchschnittliche Größe nach dem Inlandskonzept (Erwerbstätige am Arbeitsort). Erfasst werden demnach alle Personen, die im jeweiligen Gebiet ihren Wohn- und Arbeitsort haben, zuzüglich der außerhalb dieses Gebietes wohnenden Personen, die als Einpendler in diese Region ihren Arbeitsort erreichen. Zu den Erwerbstätigen zählen alle Personen, die als Arbeitnehmer oder Selbstständige eine auf Erwerb gerichtete Tätigkeit ausüben, unabhängig von der Dauer der tatsächlich geleisteten oder vertragsmäßig zu leistenden Arbeitszeit. Für die Zuordnung als Erwerbstätige ist es unerheblich, ob aus dieser Tätigkeit der überwiegende Lebensunterhalt bestritten wird. Im Falle mehrerer Tätigkeiten wird der Erwerbstätige nur einmal gezählt (Personenkonzept). Maßgebend für die Zuordnung zur Stellung im Beruf bzw. zum Wirtschaftsbereich ist die zeitlich überwiegende Tätigkeit. Nicht zu den Erwerbstätigen rechnen Personen als Verwalter ihres Privatvermögens (z. B. Immobilien, Geldvermögen, Wertpapiere). Grundlage für diese Definition bilden die von der International Labour Organization (ILO) aufgestellten Normen, die auch in das Europäische System Volkswirtschaftlicher Gesamtrechnungen (ESVG) 2010 eingegangen sind.

Arbeitnehmer

Als Arbeitnehmer zählt, wer zeitlich überwiegend als Arbeiter, Angestellter, Beamter, Richter, Berufssoldat, Soldat auf Zeit, Wehr- oder Zivildienstleistender/Person im Bundesfreiwilligendienst, Auszubildender, Praktikant oder Volontär in einem Arbeits- bzw. Dienstverhältnis steht. Eingeschlossen sind auch Heimarbeiter sowie marginal Beschäftigte.

Darunter

Marginal Beschäftigte

Als marginal Beschäftigte werden hier Personen angesehen, die als Arbeiter und Angestellte keine voll sozialversicherungspflichtige Beschäftigung ausüben, jedoch nach dem Labour-Force-Konzept der Internationalen Arbeitsorganisation als Erwerbstätige gelten, wenn sie in einem einwöchigen Berichtszeitraum wenigstens eine Stunde

gegen Entgelt gearbeitet haben. Dazu zählen in Deutschland insbesondere ausschließlich geringfügig Beschäftigte - also geringfügig entlohnte Beschäftigte und kurzfristig Beschäftigte - sowie Beschäftigte in Arbeitsgelegenheiten (sog. „Ein-Euro-Jobs“).

Selbstständige und mithelfende Familienangehörige

Als Selbstständiger zählt, wer zeitlich überwiegend unternehmerisch oder freiberuflich selbstständig tätig ist. Hierzu gehören tätige Eigentümer in Einzelunternehmen und Personengesellschaften, Freiberufler wie Ärzte, Anwälte, Steuerberater, Architekten, aber auch alle selbstständigen Handwerker, Handels- bzw. Versicherungsvertreter, Lehrer, Musiker, Artisten, Hebammen, Kranken- sowie Altenpfleger. Zu den mithelfenden Familienangehörigen werden alle Personen gerechnet, die regelmäßig und zeitlich überwiegend unentgeltlich in einem Betrieb mitarbeiten, der von einem Familienmitglied als Selbstständiger geleitet wird.

Wirtschaftsfachliche Gliederung nach Bereichen und Abschnitten der „Klassifikation der Wirtschaftszweige Ausgabe 2008 (WZ 2008)“

A	Land- und Forstwirtschaft, Fischerei
B bis F	Produzierendes Gewerbe
B bis E	Produzierendes Gewerbe ohne Baugewerbe
C	Verarbeitendes Gewerbe
F	Baugewerbe
G bis T	Dienstleistungsbereiche
G bis J	Handel, Verkehr, Gastgewerbe, Information und Kommunikation
K bis N	Grundstücks- und Wohnungswesen, Finanz- und Unternehmensdienstleister
O bis T	Öffentliche und sonstige Dienstleister, Erziehung und Gesundheit

Die wirtschaftsfachliche Zuordnung der Erwerbstätigen erfolgt nach dem wirtschaftlichen Schwerpunkt des Betriebes.

Abb. 1 Erwerbstätige im Freistaat Sachsen 2007 bis 2017¹⁾ nach Wirtschaftsbereichen

Tausend Personen

2 500

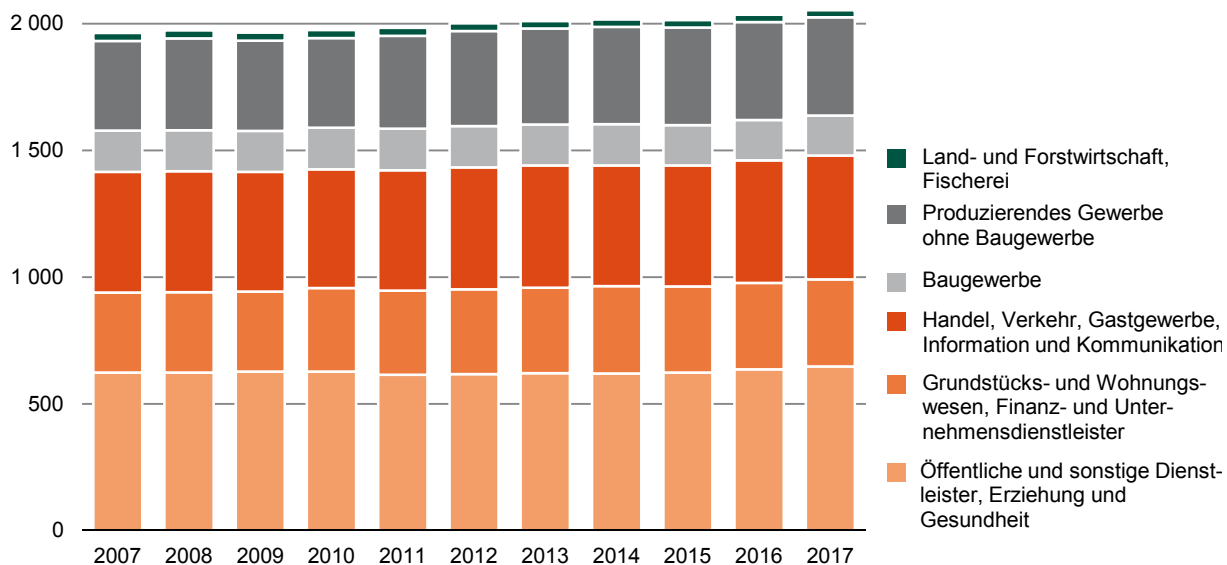

1) vorläufige Ergebnisse der Schnellrechnung

Abb. 2 Erwerbstätige im Freistaat Sachsen 2000, 2010 und 2016 nach Wirtschaftsbereichen und Stellung im Beruf

Abb. 3 Erwerbstätige in den Kreisfreien Städten und Landkreisen im Freistaat Sachsen 2016 nach Wirtschaftsbereichen in Prozent



Abb. 4 Erwerbstätige im Freistaat Sachsen 2000 bis 2016
Veränderung gegenüber dem Vorjahr

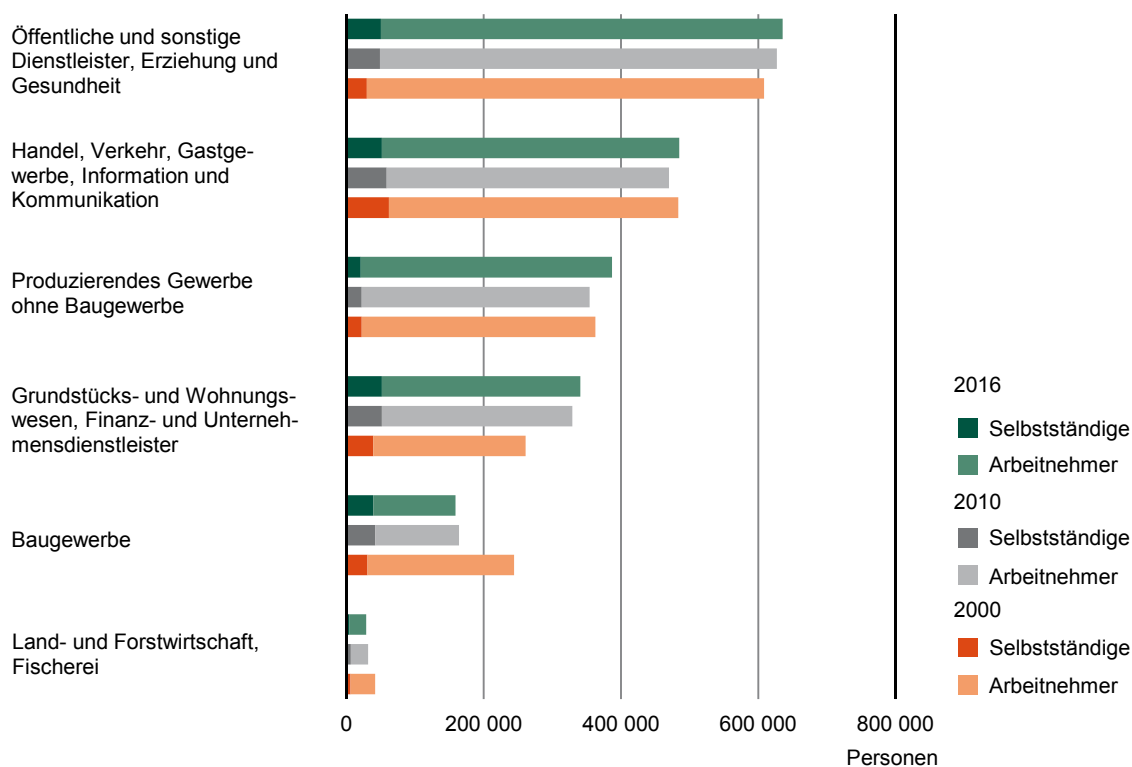

Abb. 5 Erwerbstätige im Freistaat Sachsen 2016 nach Kreisfreien Städten und Landkreisen sowie ausgewählten Merkmalen

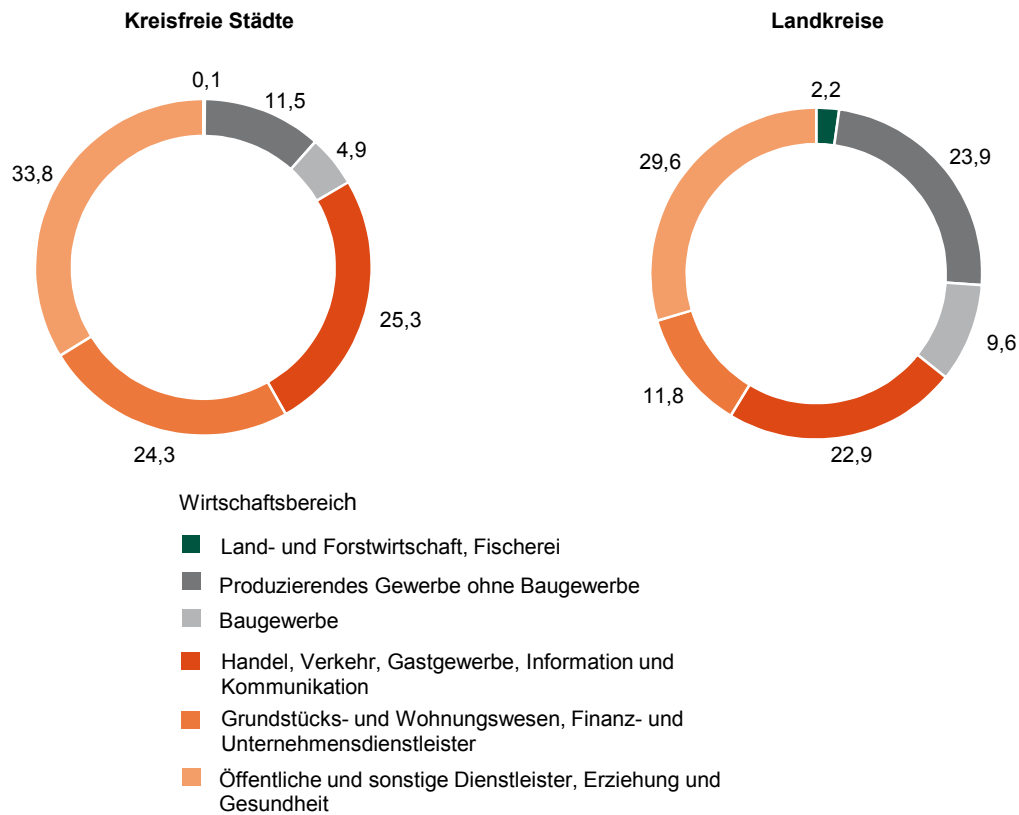

Abb. 6 Erwerbstätige im Freistaat Sachsen im Jahresdurchschnitt 2016 nach Wirtschaftsbereichen sowie Kreisfreien Städten und Landkreisen
Gebietsstand: 1. Januar 2018

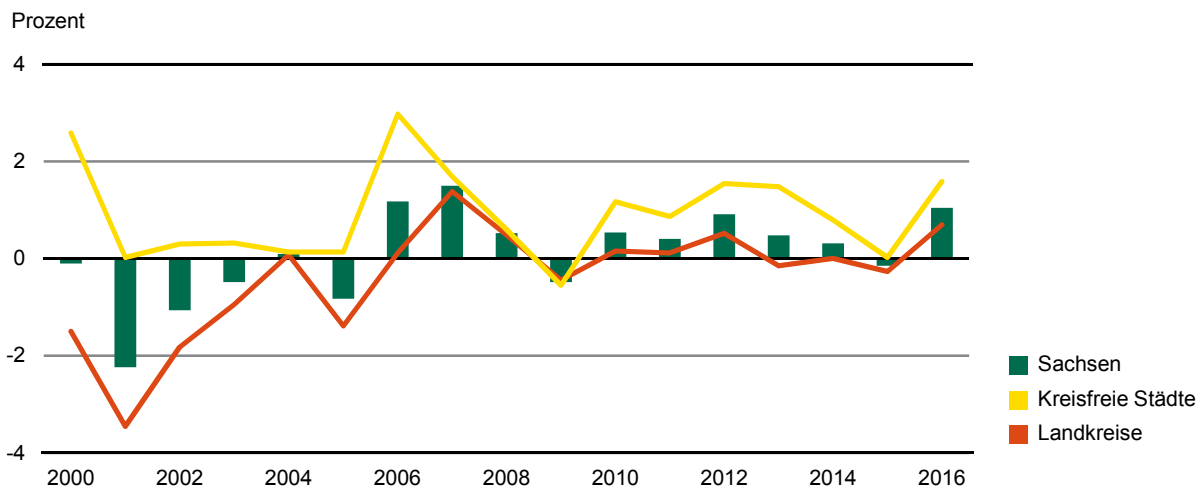

Abb. 7 Anteil der Selbstständigen und mithelfenden Familienangehörigen an den Erwerbstätigen im Freistaat Sachsen im Jahresdurchschnitt 2016 nach Kreisfreien Städten und Landkreisen
Gebietsstand: 1. Januar 2018

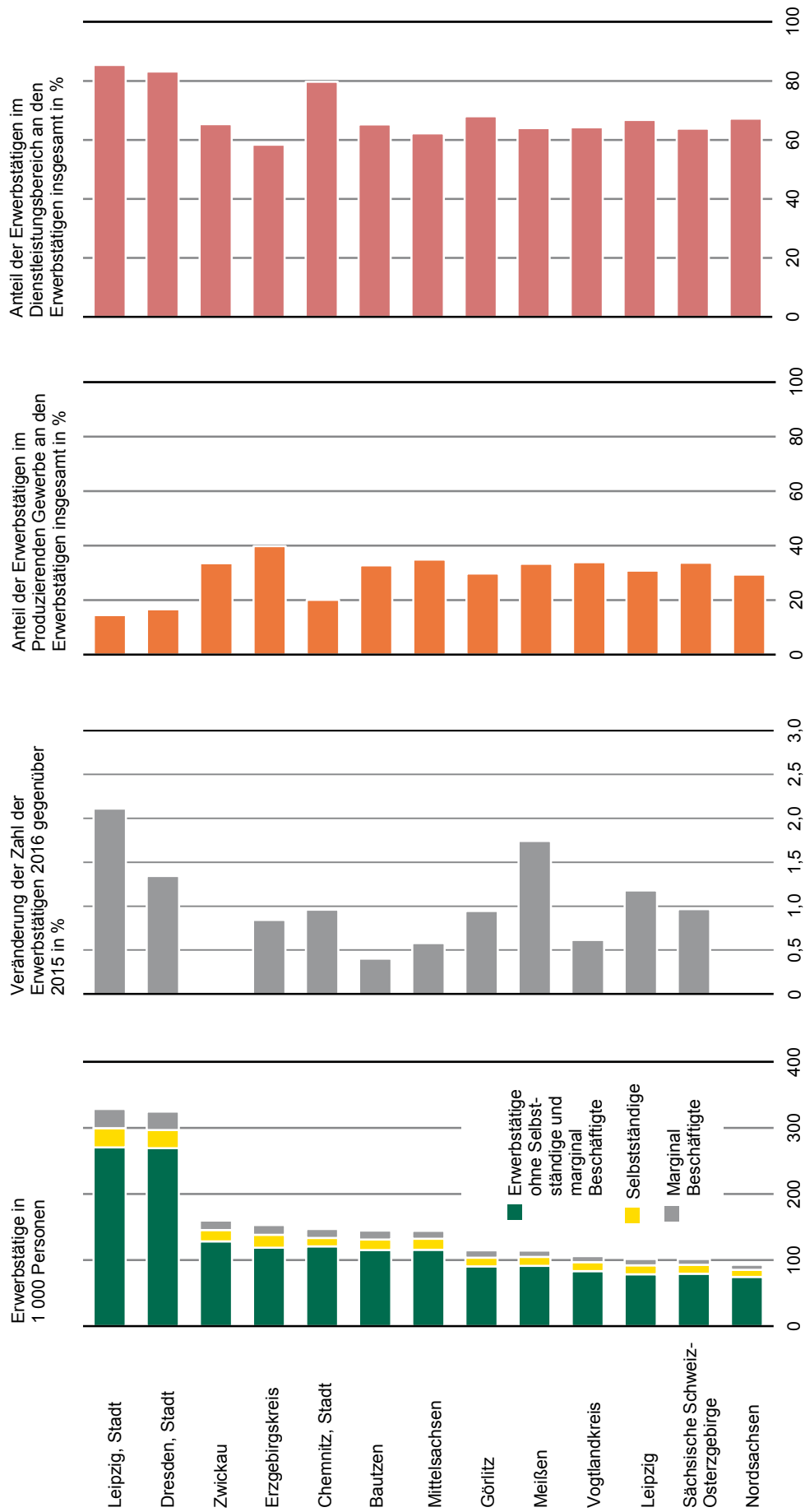

**Abb. 8 Anteil der marginal Beschäftigten an den Erwerbstätigen im Freistaat Sachsen
im Jahresdurchschnitt 2016 nach Kreisfreien Städten und Landkreisen**
Gebietsstand: 1. Januar 2018

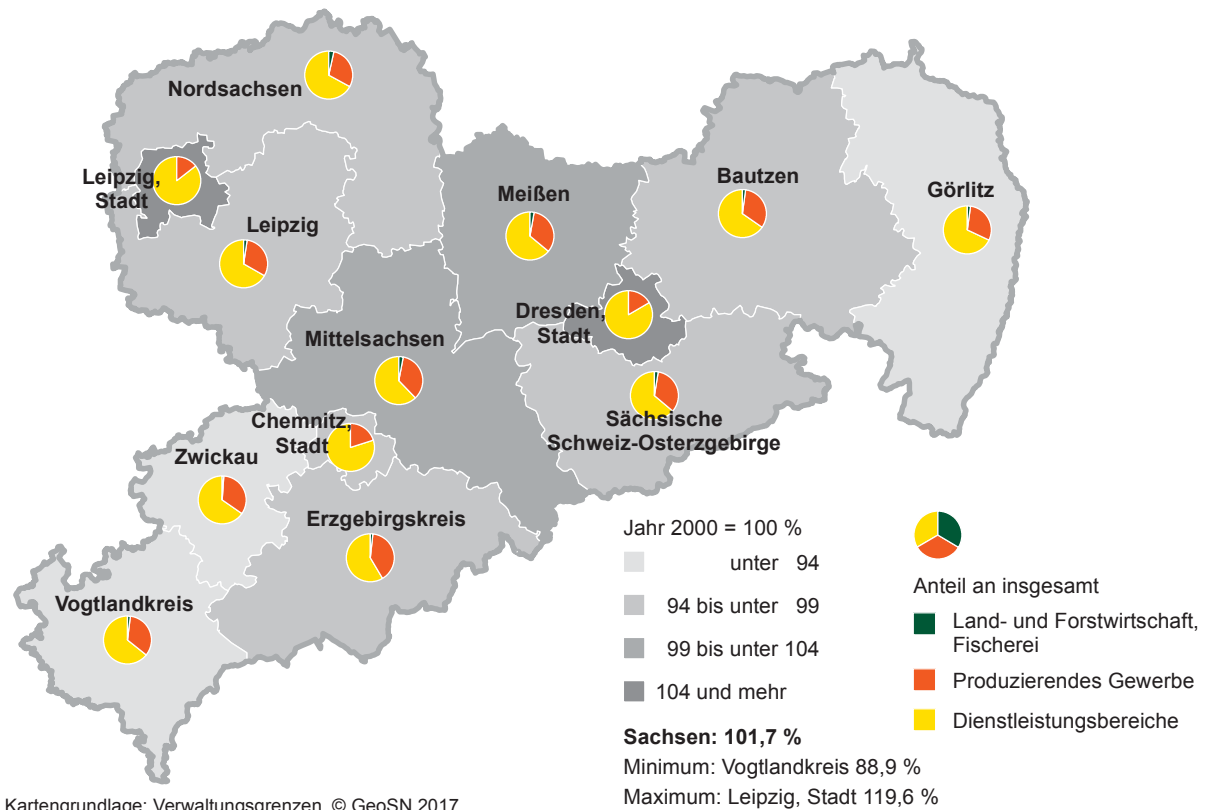
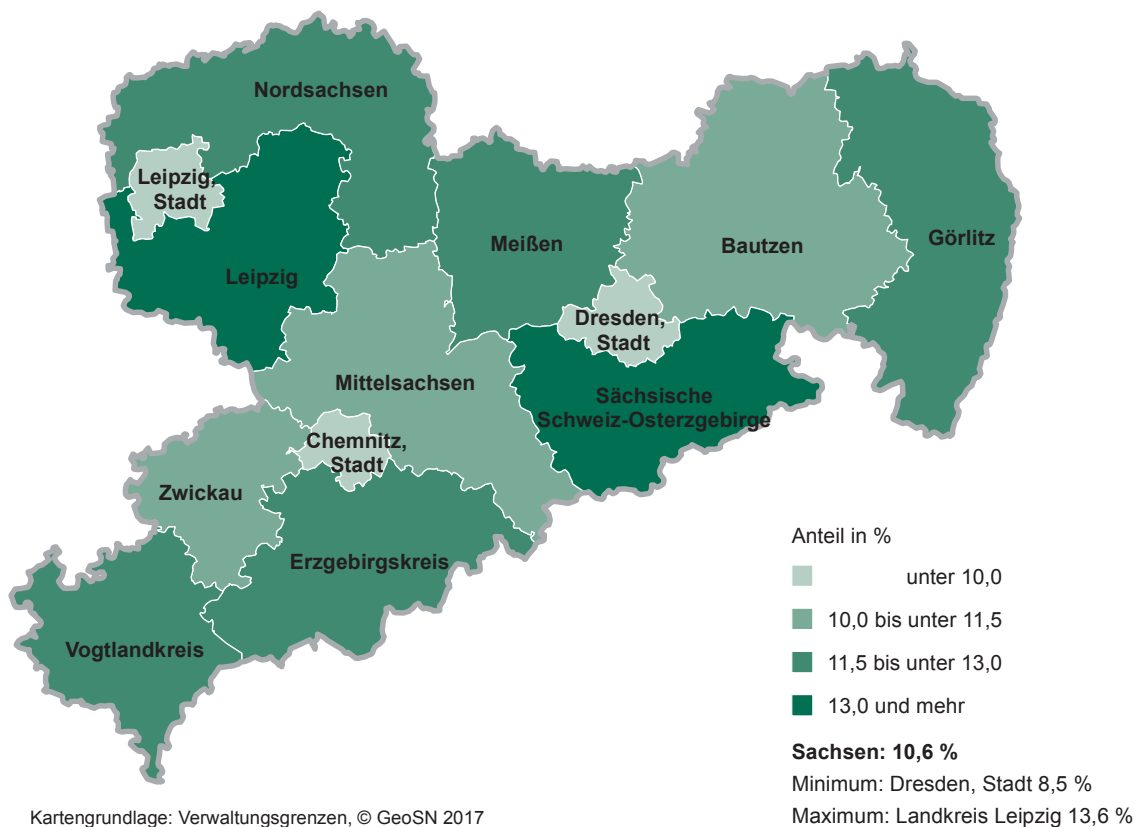
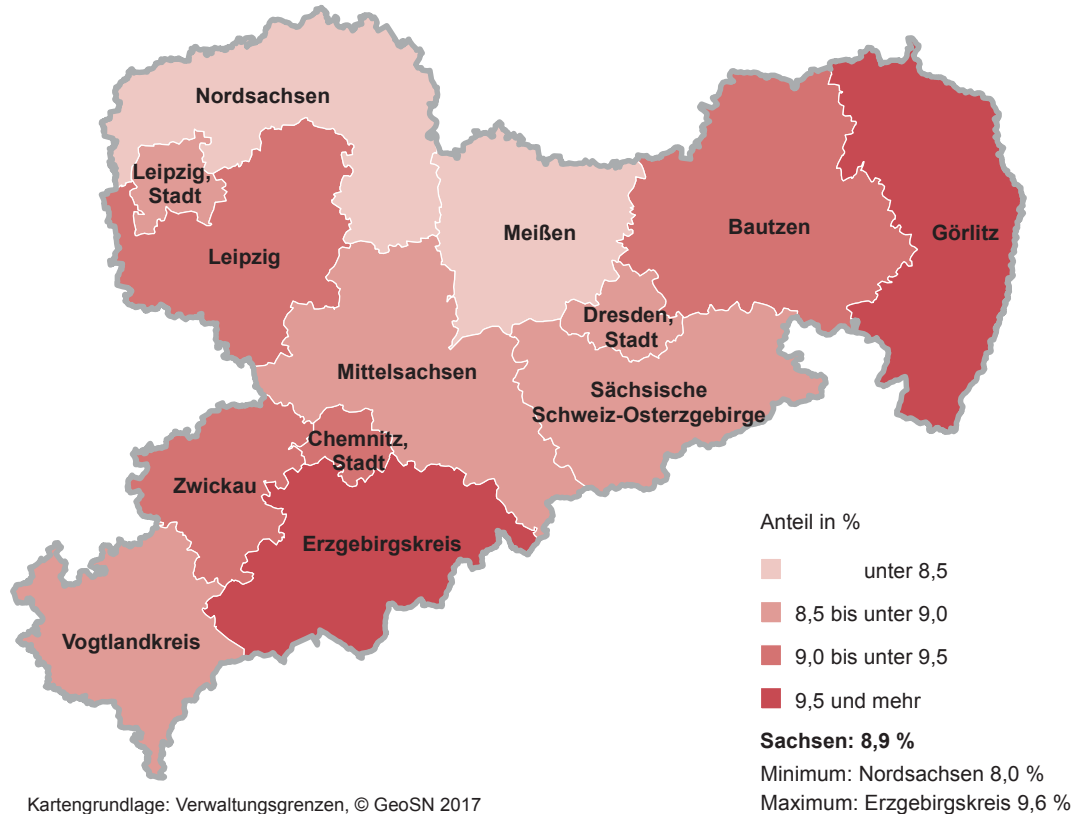

**Abb. 9 Veränderung der marginal Beschäftigten im Freistaat Sachsen im Jahresdurchschnitt 2016 zu 2003
nach Kreisfreien Städten und Landkreisen**
Gebietsstand: 1. Januar 2018

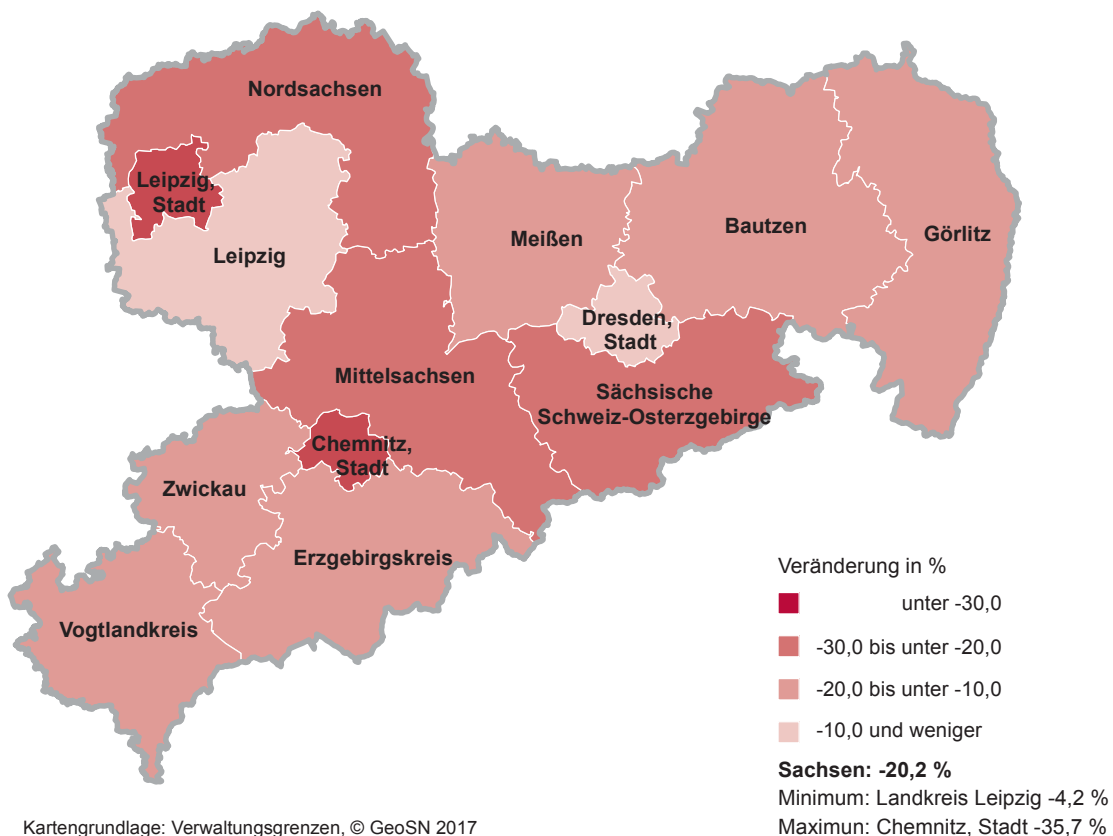

1. Erwerbstätige 2007 bis 2017 nach Wirtschaftsbereichen

WZ 2008	Wirtschaftsgliederung	2007	2008	2009	2010	2011	2012
		1 000					
A	Land- und Forstwirtschaft, Fischerei	32,0	31,5	31,3	31,3	31,0	30,1
B bis F	Produzierendes Gewerbe	516,8	525,0	517,7	518,0	530,9	537,9
B bis E	Produzierendes Gewerbe ohne Baugewerbe	353,5	363,8	356,0	354,3	366,4	375,0
C	Verarbeitendes Gewerbe	317,9	328,4	321,0	319,5	332,4	340,6
F	Baugewerbe	163,3	161,2	161,7	163,6	164,4	162,9
G bis T	Dienstleistungsbereiche	1 415,2	1 417,8	1 415,7	1 426,1	1 421,4	1 433,4
G bis J	Handel, Verkehr, Gastgewerbe, Information und Kommunikation	476,0	477,1	472,5	469,7	475,2	482,1
K bis N	Grundstücks- und Wohnungswesen, Finanz- und Unternehmensdienstleister	315,9	317,7	316,7	329,2	331,4	334,8
O bis T	Öffentliche und sonstige Dienstleister, Erziehung und Gesundheit	623,2	623,0	626,6	627,2	614,8	616,5
A bis T	Insgesamt	1 964,0	1 974,3	1 964,8	1 975,3	1 983,3	2 001,4
	darunter						
	Marginal Beschäftigte	252,6	248,0	244,6	235,6	218,6	212,6
		Veränderung					
A	Land- und Forstwirtschaft, Fischerei	1,4	-1,4	-0,7	-0,1	-0,7	-3,1
B bis F	Produzierendes Gewerbe	1,8	1,6	-1,4	0,1	2,5	1,3
B bis E	Produzierendes Gewerbe ohne Baugewerbe	2,5	2,9	-2,1	-0,5	3,4	2,3
C	Verarbeitendes Gewerbe	3,0	3,3	-2,3	-0,5	4,0	2,5
F	Baugewerbe	0,4	-1,3	0,3	1,2	0,5	-0,9
G bis T	Dienstleistungsbereiche	1,4	0,2	-0,1	0,7	-0,3	0,8
G bis J	Handel, Verkehr, Gastgewerbe, Information und Kommunikation	0,9	0,2	-1,0	-0,6	1,2	1,5
K bis N	Grundstücks- und Wohnungswesen, Finanz- und Unternehmensdienstleister	4,3	0,6	-0,3	4,0	0,7	1,0
O bis T	Öffentliche und sonstige Dienstleister, Erziehung und Gesundheit	0,3	-0,0	0,6	0,1	-2,0	0,3
A bis T	Insgesamt	1,5	0,5	-0,5	0,5	0,4	0,9
	darunter						
	Marginal Beschäftigte	-2,6	-1,8	-1,4	-3,7	-7,2	-2,7

2013	2014	2015	2016	2017	Wirtschaftsgliederung	WZ 2008
Personen						
29,1	29,4	29,4	28,5	27,7	Land- und Forstwirtschaft, Fischerei	A
541,1	546,7	544,0	545,3	545,4	Produzierendes Gewerbe	B bis F
379,2	384,3	385,5	386,7	387,5	Produzierendes Gewerbe ohne Baugewerbe	B bis E
343,9	349,0	351,2	353,0	353,3	Verarbeitendes Gewerbe	C
161,9	162,4	158,5	158,5	157,9	Baugewerbe	F
1 440,6	1 441,1	1 440,8	1 461,5	1 480,2	Dienstleistungsbereiche	G bis T
482,4	476,4	477,5	485,0	489,5	Handel, Verkehr, Gastgewerbe, Information und Kommunikation	G bis J
338,0	344,6	340,3	340,8	343,6	Grundstücks- und Wohnungswesen, Finanz- und Unternehmensdienstleister	K bis N
620,2	620,1	623,0	635,6	647,2	Öffentliche und sonstige Dienstleister, Erziehung und Gesundheit	O bis T
2 010,9	2 017,2	2 014,2	2 035,2	2 053,2	Insgesamt	A bis T
212,1	203,6	185,8	181,2	...	darunter Marginal Beschäftigte	
gegenüber dem Vorjahr						
-3,2	1,0	-0,2	-3,1	-2,8	Land- und Forstwirtschaft, Fischerei	A
0,6	1,0	-0,5	0,2	0,0	Produzierendes Gewerbe	B bis F
1,1	1,3	0,3	0,3	0,2	Produzierendes Gewerbe ohne Baugewerbe	B bis E
1,0	1,5	0,6	0,5	0,1	Verarbeitendes Gewerbe	C
-0,6	0,3	-2,4	0,0	-0,4	Baugewerbe	F
0,5	0,0	-0,0	1,4	1,3	Dienstleistungsbereiche	G bis T
0,1	-1,2	0,2	1,6	0,9	Handel, Verkehr, Gastgewerbe, Information und Kommunikation	G bis J
1,0	1,9	-1,2	0,2	0,8	Grundstücks- und Wohnungswesen, Finanz- und Unternehmensdienstleister	K bis N
0,6	-0,0	0,5	2,0	1,8	Öffentliche und sonstige Dienstleister, Erziehung und Gesundheit	O bis T
0,5	0,3	-0,1	1,0	0,9	Insgesamt	A bis T
-0,2	-4,0	-8,7	-2,4	...	darunter Marginal Beschäftigte	

2. Arbeitnehmer 2007 bis 2016 nach Wirtschaftsbereichen

WZ 2008	Wirtschaftsgliederung	2007	2008	2009	2010	2011
		1 000				
A	Land- und Forstwirtschaft, Fischerei	26,8	26,4	25,8	25,1	25,1
B bis F	Produzierendes Gewerbe	452,8	461,2	453,4	454,1	467,3
B bis E	Produzierendes Gewerbe ohne Baugewerbe	330,4	340,8	333,3	332,3	344,4
C	Verarbeitendes Gewerbe	295,4	306,0	298,8	298,0	310,9
F	Baugewerbe	122,4	120,4	120,2	121,8	123,0
G bis T	Dienstleistungsbereiche	1 253,5	1 260,8	1 258,5	1 267,5	1 258,7
G bis J	Handel, Verkehr, Gastgewerbe, Information und Kommunikation	413,1	416,1	413,3	411,5	417,0
K bis N	Grundstücks- und Wohnungswesen, Finanz- und Unternehmensdienstleister	264,5	267,3	264,8	277,6	278,8
O bis T	Öffentliche und sonstige Dienstleister, Erziehung und Gesundheit	575,9	577,3	580,4	578,4	562,9
A bis T	Insgesamt	1 733,1	1 748,4	1 737,7	1 746,8	1 751,1
	darunter					
	Marginal Beschäftigte	252,6	248,0	244,6	235,6	218,6
		Veränderung				
A	Land- und Forstwirtschaft, Fischerei	0,7	-1,4	-2,5	-2,6	0,0
B bis F	Produzierendes Gewerbe	2,5	1,9	-1,7	0,1	2,9
B bis E	Produzierendes Gewerbe ohne Baugewerbe	2,9	3,1	-2,2	-0,3	3,6
C	Verarbeitendes Gewerbe	3,4	3,6	-2,3	-0,3	4,3
F	Baugewerbe	1,4	-1,6	-0,2	1,4	1,0
G bis T	Dienstleistungsbereiche	1,6	0,6	-0,2	0,7	-0,7
G bis J	Handel, Verkehr, Gastgewerbe, Information und Kommunikation	1,4	0,7	-0,7	-0,4	1,3
K bis N	Grundstücks- und Wohnungswesen, Finanz- und Unternehmensdienstleister	5,5	1,1	-0,9	4,8	0,4
O bis T	Öffentliche und sonstige Dienstleister, Erziehung und Gesundheit	0,1	0,2	0,5	-0,3	-2,7
A bis T	Insgesamt	1,8	0,9	-0,6	0,5	0,3
	darunter					
	Marginal Beschäftigte	-2,6	-1,8	-1,4	-3,7	-7,2

2012	2013	2014	2015	2016	Wirtschaftsgliederung	WZ 2008
Personen						
25,0	24,8	24,9	24,6	24,0	Land- und Forstwirtschaft, Fischerei	A
474,0	477,7	483,6	484,0	486,0	Produzierendes Gewerbe	B bis F
352,9	357,7	363,0	365,0	366,3	Produzierendes Gewerbe ohne Baugewerbe	B bis E
319,1	323,0	328,4	331,2	333,0	Verarbeitendes Gewerbe	C
121,1	120,0	120,6	119,0	119,8	Baugewerbe	F
1 268,4	1 278,0	1 285,0	1 288,5	1 308,9	Dienstleistungsbereiche	G bis T
424,0	425,9	422,2	425,6	433,7	Handel, Verkehr, Gastgewerbe, Information und Kommunikation	G bis J
281,7	283,9	291,9	288,2	289,6	Grundstücks- und Wohnungswesen, Finanz- und Unternehmensdienstleister	K bis N
562,7	568,2	570,8	574,7	585,7	Öffentliche und sonstige Dienstleister, Erziehung und Gesundheit	O bis T
1 767,4	1 780,5	1 793,5	1 797,1	1 818,9	Insgesamt	A bis T
					darunter	
212,6	212,1	203,6	185,8	181,2	Marginal Beschäftigte	
gegenüber dem Vorjahr						
-0,5	-0,7	0,4	-1,0	-2,5	Land- und Forstwirtschaft, Fischerei	A
1,4	0,8	1,2	0,1	0,4	Produzierendes Gewerbe	B bis F
2,5	1,3	1,5	0,5	0,3	Produzierendes Gewerbe ohne Baugewerbe	B bis E
2,6	1,2	1,7	0,9	0,6	Verarbeitendes Gewerbe	C
-1,5	-0,9	0,4	-1,3	0,6	Baugewerbe	F
0,8	0,8	0,5	0,3	1,6	Dienstleistungsbereiche	G bis T
1,7	0,4	-0,9	0,8	1,9	Handel, Verkehr, Gastgewerbe, Information und Kommunikation	G bis J
1,0	0,8	2,8	-1,3	0,5	Grundstücks- und Wohnungswesen, Finanz- und Unternehmensdienstleister	K bis N
-0,0	1,0	0,5	0,7	1,9	Öffentliche und sonstige Dienstleister, Erziehung und Gesundheit	O bis T
0,9	0,7	0,7	0,2	1,2	Insgesamt	A bis T
					darunter	
-2,7	-0,2	-4,0	-8,7	-2,4	Marginal Beschäftigte	

3. Selbstständige und mithelfende Familienangehörige 2007 bis 2016 nach Wirtschaftsbereichen

WZ 2008	Wirtschaftsgliederung	2007	2008	2009	2010	2011
1 000						
A	Land- und Forstwirtschaft, Fischerei	5,2	5,1	5,5	6,2	5,9
B bis F	Produzierendes Gewerbe	64,1	63,8	64,3	63,9	63,5
B bis E	Produzierendes Gewerbe ohne Baugewerbe	23,1	23,0	22,8	22,0	22,0
C	Verarbeitendes Gewerbe	22,5	22,4	22,2	21,5	21,5
F	Baugewerbe	41,0	40,8	41,5	41,8	41,5
G bis T	Dienstleistungsbereiche	161,7	157,1	157,3	158,5	162,8
G bis J	Handel, Verkehr, Gastgewerbe, Information und Kommunikation	62,9	61,0	59,2	58,2	58,2
K bis N	Grundstücks- und Wohnungswesen, Finanz- und Unternehmensdienstleister	51,4	50,4	51,8	51,6	52,6
O bis T	Öffentliche und sonstige Dienstleister, Erziehung und Gesundheit	47,4	45,7	46,2	48,7	51,9
A bis T	Insgesamt	230,9	226,0	227,1	228,6	232,2
Veränderung						
A	Land- und Forstwirtschaft, Fischerei	5,4	-1,7	8,4	11,5	-3,9
B bis F	Produzierendes Gewerbe	-2,5	-0,4	0,7	-0,6	-0,6
B bis E	Produzierendes Gewerbe ohne Baugewerbe	-2,6	-0,4	-1,1	-3,2	-
C	Verarbeitendes Gewerbe	-2,3	-0,3	-1,2	-3,2	0,0
F	Baugewerbe	-2,5	-0,4	1,7	0,7	-0,9
G bis T	Dienstleistungsbereiche	-0,3	-2,8	0,1	0,8	2,6
G bis J	Handel, Verkehr, Gastgewerbe, Information und Kommunikation	-2,1	-3,1	-2,9	-1,6	0,0
K bis N	Grundstücks- und Wohnungswesen, Finanz- und Unternehmensdienstleister	-1,4	-2,0	2,9	-0,4	1,9
O bis T	Öffentliche und sonstige Dienstleister, Erziehung und Gesundheit	3,6	-3,4	1,1	5,4	6,6
A bis T	Insgesamt	-0,8	-2,1	0,5	0,7	1,6

2012	2013	2014	2015	2016	Wirtschaftsgliederung	WZ 2008
Personen						
5,1	4,3	4,5	4,7	4,5	Land- und Forstwirtschaft, Fischerei	A
63,8	63,4	63,1	60,0	59,3	Produzierendes Gewerbe	B bis F
22,1	21,5	21,2	20,5	20,5	Produzierendes Gewerbe ohne Baugewerbe	B bis E
21,5	21,0	20,6	20,0	19,9	Verarbeitendes Gewerbe	C
41,8	41,9	41,8	39,5	38,8	Baugewerbe	F
165,1	162,7	156,1	152,3	152,6	Dienstleistungsbereiche	G bis T
58,1	56,5	54,1	51,8	51,4	Handel, Verkehr, Gastgewerbe, Information und Kommunikation	G bis J
53,1	54,1	52,6	52,1	51,3	Grundstücks- und Wohnungswesen, Finanz- und Unternehmensdienstleister	K bis N
53,8	52,0	49,3	48,3	49,9	Öffentliche und sonstige Dienstleister, Erziehung und Gesundheit	O bis T
234,0	230,4	223,7	217,0	216,3	Insgesamt	A bis T
gegenüber dem Vorjahr						
-14,2	-15,5	4,9	4,7	-5,8	Land- und Forstwirtschaft, Fischerei	A
0,5	-0,6	-0,6	-4,9	-1,3	Produzierendes Gewerbe	B bis F
0,1	-2,4	-1,3	-3,3	-0,3	Produzierendes Gewerbe ohne Baugewerbe	B bis E
0,1	-2,5	-1,7	-3,1	-0,3	Verarbeitendes Gewerbe	C
0,8	0,3	-0,2	-5,6	-1,8	Baugewerbe	F
1,4	-1,5	-4,0	-2,4	0,2	Dienstleistungsbereiche	G bis T
-0,2	-2,7	-4,2	-4,3	-0,9	Handel, Verkehr, Gastgewerbe, Information und Kommunikation	G bis J
1,0	1,9	-2,8	-1,0	-1,6	Grundstücks- und Wohnungswesen, Finanz- und Unternehmensdienstleister	K bis N
3,7	-3,4	-5,2	-2,0	3,3	Öffentliche und sonstige Dienstleister, Erziehung und Gesundheit	O bis T
0,8	-1,5	-2,9	-3,0	-0,3	Insgesamt	A bis T

4. Erwerbstätige 2011 bis 2017 nach Wirtschaftsbereichen und -abschnitten

WZ 2008	Wirtschaftsgliederung	2011	2012	2013	2014	2015	2016	2017
1 000 Personen								
A	Land- und Forstwirtschaft, Fischerei	31,0	30,1	29,1	29,4	29,4	28,5	27,7
B bis F	Produzierendes Gewerbe	530,9	537,9	541,1	546,7	544,0	545,3	545,4
B bis E	Produzierendes Gewerbe ohne Baugewerbe	366,4	375,0	379,2	384,3	385,5	386,7	387,5
B	Bergbau und Gewinnung von Steinen und Erden	3,4	3,6	3,5	3,6	3,5	3,5	...
C	Verarbeitendes Gewerbe	332,4	340,6	343,9	349,0	351,2	353,0	353,3
D	Energieversorgung	12,6	12,8	13,1	13,1	12,6	12,6	...
E	Wasserversorgung, Entsorgung u.Ä.	18,1	18,0	18,7	18,5	18,2	17,6	...
F	Baugewerbe	164,4	162,9	161,9	162,4	158,5	158,5	157,9
G bis T	Dienstleistungsbereiche	1 421,4	1 433,4	1 440,6	1 441,1	1 440,8	1 461,5	1 480,2
G bis J	Handel, Verkehr, Gastgewerbe, Information und Kommunikation	475,2	482,1	482,4	476,4	477,5	485,0	489,5
G bis I	Handel, Verkehr, Gastgewerbe	428,3	434,3	436,0	432,8	432,9	439,1	...
G	Handel; Instandhaltung und Reparatur von Kfz	248,3	249,7	248,5	246,4	244,3	246,1	...
H	Verkehr und Lagerei	100,7	103,8	106,0	103,9	106,1	109,6	...
I	Gastgewerbe	79,4	80,8	81,5	82,5	82,5	83,4	...
J	Information und Kommunikation	46,9	47,8	46,4	43,6	44,5	45,9	...
K bis N	Grundstücks- und Wohnungswesen, Finanz- und Unternehmensdienstleister	331,4	334,8	338,0	344,6	340,3	340,8	343,6
K	Finanz- und Versicherungsdienstleister	38,0	38,5	38,9	38,0	37,2	36,8	...
L	Grundstücks- und Wohnungswesen	26,0	26,1	25,4	25,4	25,2	25,1	...
M + N	Unternehmensdienstleister	267,4	270,1	273,7	281,2	277,9	278,9	...
M	Freiberufliche, wissenschaftliche und technische Dienstleister	105,6	106,2	109,0	112,2	107,1	108,8	...
N	Sonstige Unternehmensdienstleister	161,8	164,0	164,7	169,0	170,8	170,2	...
O bis T	Öffentliche und sonstige Dienstleister, Erziehung und Gesundheit	614,8	616,5	620,2	620,1	623,0	635,6	647,2
O bis Q	Öffentliche Dienstleister, Erziehung, Gesundheit	487,9	490,2	495,4	499,7	504,6	515,1	...
O	Öffentliche Verwaltung, Verteidigung; Sozialversicherung	127,7	124,6	122,8	121,4	119,8	119,1	...
P	Erziehung und Unterricht	111,2	108,9	110,0	111,1	109,8	110,9	...
Q	Gesundheits- und Sozialwesen	248,9	256,7	262,6	267,2	275,0	285,1	...
R bis T	Sonstige Dienstleister	127,0	126,3	124,8	120,5	118,5	120,5	...
R	Kunst, Unterhaltung und Erholung	34,8	35,2	34,9	35,4	36,0	36,0	...
S	Sonstige Dienstleister a.n.g.	76,5	76,0	74,2	69,7	66,5	68,5	...
T	Häusliche Dienste	15,7	15,1	15,8	15,4	15,9	16,0	...
A bis T	Insgesamt	1 983,3	2 001,4	2 010,9	2 017,2	2 014,2	2 035,2	2 053,2
	darunter							
	Marginal Beschäftigte	218,6	212,6	212,1	203,6	185,8	181,2	...

Noch: 4. Erwerbstätige 2011 bis 2017 nach Wirtschaftsbereichen und -abschnitten

WZ 2008	Wirtschaftsgliederung	2011	2012	2013	2014	2015	2016	2017
Veränderung gegenüber dem Vorjahr in Prozent								
A	Land- und Forstwirtschaft, Fischerei	-0,7	-3,1	-3,2	1,0	-0,2	-3,1	-2,8
B bis F	Produzierendes Gewerbe	2,5	1,3	0,6	1,0	-0,5	0,2	0,0
B bis E	Produzierendes Gewerbe ohne Baugewerbe	3,4	2,3	1,1	1,3	0,3	0,3	0,2
B	Bergbau und Gewinnung von Steinen und Erden	1,0	5,6	-2,0	1,5	-1,9	1,3	...
C	Verarbeitendes Gewerbe	4,0	2,5	1,0	1,5	0,6	0,5	0,1
D	Energieversorgung	-1,5	1,8	2,6	0,1	-3,8	-0,0	...
E	Wasserversorgung, Entsorgung u.Ä.	-3,3	-0,3	3,3	-0,6	-1,9	-3,3	...
F	Baugewerbe	0,5	-0,9	-0,6	0,3	-2,4	0,0	-0,4
G bis T	Dienstleistungsbereiche	-0,3	0,8	0,5	0,0	-0,0	1,4	1,3
G bis J	Handel, Verkehr, Gastgewerbe, Information und Kommunikation	1,2	1,5	0,1	-1,2	0,2	1,6	0,9
G bis I	Handel, Verkehr, Gastgewerbe	1,1	1,4	0,4	-0,7	0,0	1,4	...
G	Handel; Instandhaltung und Reparatur von Kfz	0,7	0,6	-0,5	-0,9	-0,8	0,7	...
H	Verkehr und Lagerei	2,5	3,1	2,1	-2,0	2,2	3,3	...
I	Gastgewerbe	0,4	1,9	0,7	1,3	-0,0	1,1	...
J	Information und Kommunikation	2,0	1,9	-2,9	-6,0	2,1	3,2	...
K bis N	Grundstücks- und Wohnungswesen, Finanz- und Unternehmensdienstleister	0,7	1,0	1,0	1,9	-1,2	0,2	0,8
K	Finanz- und Versicherungsdienstleister	-4,7	1,4	1,0	-2,4	-2,1	-1,1	...
L	Grundstücks- und Wohnungswesen	-2,6	0,5	-2,8	0,1	-1,0	-0,1	...
M + N	Unternehmensdienstleister	1,8	1,0	1,3	2,7	-1,1	0,4	...
M	Freiberufliche, wissenschaftliche und technische Dienstleister	-0,7	0,5	2,7	2,9	-4,6	1,6	...
N	Sonstige Unternehmensdienstleister	3,5	1,4	0,5	2,6	1,1	-0,4	...
O bis T	Öffentliche und sonstige Dienstleister, Erziehung und Gesundheit	-2,0	0,3	0,6	-0,0	0,5	2,0	1,8
O bis Q	Öffentliche Dienstleister, Erziehung, Gesundheit	-2,1	0,5	1,1	0,9	1,0	2,1	...
O	Öffentliche Verwaltung, Verteidigung; Sozialversicherung	-6,4	-2,4	-1,5	-1,2	-1,3	-0,6	...
P	Erziehung und Unterricht	-3,4	-2,0	1,0	1,0	-1,2	1,1	...
Q	Gesundheits- und Sozialwesen	0,8	3,1	2,3	1,7	2,9	3,7	...
R bis T	Sonstige Dienstleister	-1,3	-0,5	-1,2	-3,5	-1,7	1,7	...
R	Kunst, Unterhaltung und Erholung	-1,7	1,2	-1,0	1,6	1,7	-0,0	...
S	Sonstige Dienstleister a.n.g.	-2,1	-0,6	-2,4	-6,1	-4,6	3,0	...
T	Häusliche Dienste	4,3	-4,0	4,8	-2,6	3,8	0,2	...
A bis T	Insgesamt	0,4	0,9	0,5	0,3	-0,1	1,0	0,9
	darunter							
	Marginal Beschäftigte	-7,2	-2,7	-0,2	-4,0	-8,7	-2,4	...

5. Arbeitnehmer 2011 bis 2016 nach Wirtschaftsbereichen und -abschnitten

WZ 2008	Wirtschaftsgliederung	2011	2012	2013	2014	2015	2016
1 000 Personen							
A	Land- und Forstwirtschaft, Fischerei	25,1	25,0	24,8	24,9	24,6	24,0
B bis F	Produzierendes Gewerbe	467,3	474,0	477,7	483,6	484,0	486,0
B bis E	Produzierendes Gewerbe ohne Baugewerbe	344,4	352,9	357,7	363,0	365,0	366,3
B	Bergbau und Gewinnung von Steinen und Erden	3,3	3,4	3,4	3,4	3,4	3,4
C	Verarbeitendes Gewerbe	310,9	319,1	323,0	328,4	331,2	333,0
D	Energieversorgung	12,6	12,8	13,1	13,1	12,6	12,6
E	Wasserversorgung, Entsorgung u.Ä.	17,7	17,6	18,2	18,0	17,7	17,2
F	Baugewerbe	123,0	121,1	120,0	120,6	119,0	119,8
G bis T	Dienstleistungsbereiche	1 258,7	1 268,4	1 278,0	1 285,0	1 288,5	1 308,9
G bis J	Handel, Verkehr, Gastgewerbe, Information und Kommunikation	417,0	424,0	425,9	422,2	425,6	433,7
G bis I	Handel, Verkehr, Gastgewerbe	374,7	381,3	384,1	382,9	385,0	391,4
G	Handel; Instandhaltung und Reparatur von Kfz	217,1	218,9	218,2	217,3	216,6	218,3
H	Verkehr und Lagerei	92,9	96,1	98,2	96,8	99,4	103,1
I	Gastgewerbe	64,7	66,4	67,7	68,8	69,0	70,0
J	Information und Kommunikation	42,3	42,7	41,8	39,4	40,7	42,3
K bis N	Grundstücks- und Wohnungswesen, Finanz- und Unternehmensdienstleister	278,8	281,7	283,9	291,9	288,2	289,6
K	Finanz- und Versicherungsdienstleister	30,5	30,2	29,5	28,4	27,9	27,3
L	Grundstücks- und Wohnungswesen	21,8	22,1	22,0	22,3	22,0	22,2
M + N	Unternehmensdienstleister	226,5	229,4	232,3	241,2	238,3	240,1
M	Freiberufliche, wissenschaftliche und technische Dienstleister	79,8	80,8	84,6	88,3	83,3	85,2
N	Sonstige Unternehmensdienstleister	146,7	148,6	147,8	153,0	155,0	154,9
O bis T	Öffentliche und sonstige Dienstleister, Erziehung und Gesundheit	562,9	562,7	568,2	570,8	574,7	585,7
O bis Q	Öffentliche Dienstleister, Erziehung, Gesundheit	460,0	461,8	467,7	472,0	477,3	487,9
O	Öffentliche Verwaltung, Verteidigung; Sozialversicherung	127,7	124,6	122,8	121,4	119,8	119,1
P	Erziehung und Unterricht	103,6	101,1	101,8	103,1	102,1	102,8
Q	Gesundheits- und Sozialwesen	228,7	236,1	243,1	247,5	255,4	266,0
R bis T	Sonstige Dienstleister	102,9	100,8	100,5	98,8	97,4	97,8
R	Kunst, Unterhaltung und Erholung	26,6	26,9	27,4	27,6	26,8	26,8
S	Sonstige Dienstleister a.n.g.	60,6	58,9	57,3	55,9	54,7	55,1
T	Häusliche Dienste	15,7	15,1	15,8	15,4	15,9	16,0
A bis T	Insgesamt	1 751,1	1 767,4	1 780,5	1 793,5	1 797,1	1 818,9
	darunter						
	Marginal Beschäftigte	218,6	212,6	212,1	203,6	185,8	181,2

Noch: 5. Arbeitnehmer 2011 bis 2016 nach Wirtschaftsbereichen und -abschnitten

WZ 2008	Wirtschaftsgliederung	2011	2012	2013	2014	2015	2016
Veränderung gegenüber dem Vorjahr in Prozent							
A	Land- und Forstwirtschaft, Fischerei	0,0	-0,5	-0,7	0,4	-1,0	-2,5
B bis F	Produzierendes Gewerbe	2,9	1,4	0,8	1,2	0,1	0,4
B bis E	Produzierendes Gewerbe ohne Baugewerbe	3,6	2,5	1,3	1,5	0,5	0,3
B	Bergbau und Gewinnung von Steinen und Erden	1,0	5,8	-2,2	1,5	-0,0	-0,6
C	Verarbeitendes Gewerbe	4,3	2,6	1,2	1,7	0,9	0,6
D	Energieversorgung	-1,5	1,8	2,6	0,1	-3,8	-0,0
E	Wasserversorgung, Entsorgung u.Ä.	-3,4	-0,3	3,4	-1,0	-1,9	-3,0
F	Baugewerbe	1,0	-1,5	-0,9	0,4	-1,3	0,6
G bis T	Dienstleistungsbereiche	-0,7	0,8	0,8	0,5	0,3	1,6
G bis J	Handel, Verkehr, Gastgewerbe, Information und Kommunikation	1,3	1,7	0,4	-0,9	0,8	1,9
G bis I	Handel, Verkehr, Gastgewerbe	1,2	1,8	0,7	-0,3	0,5	1,7
G	Handel; Instandhaltung und Reparatur von Kfz	0,9	0,8	-0,3	-0,4	-0,3	0,8
H	Verkehr und Lagerei	2,5	3,4	2,3	-1,4	2,6	3,7
I	Gastgewerbe	0,7	2,6	2,0	1,6	0,4	1,5
J	Information und Kommunikation	2,1	1,1	-2,1	-5,8	3,3	3,9
K bis N	Grundstücks- und Wohnungswesen, Finanz- und Unternehmensdienstleister	0,4	1,0	0,8	2,8	-1,3	0,5
K	Finanz- und Versicherungsdienstleister	-2,5	-0,8	-2,3	-3,7	-1,7	-2,3
L	Grundstücks- und Wohnungswesen	-2,8	1,0	-0,1	1,2	-1,5	1,1
M + N	Unternehmensdienstleister	1,2	1,3	1,3	3,8	-1,2	0,8
M	Freiberufliche, wissenschaftliche und technische Dienstleister	-2,5	1,2	4,7	4,4	-5,7	2,3
N	Sonstige Unternehmensdienstleister	3,3	1,3	-0,6	3,5	1,3	-0,1
O bis T	Öffentliche und sonstige Dienstleister, Erziehung und Gesundheit	-2,7	-0,0	1,0	0,5	0,7	1,9
O bis Q	Öffentliche Dienstleister, Erziehung, Gesundheit	-2,6	0,4	1,3	0,9	1,1	2,2
O	Öffentliche Verwaltung, Verteidigung; Sozialversicherung	-6,4	-2,4	-1,5	-1,2	-1,3	-0,6
P	Erziehung und Unterricht	-4,3	-2,3	0,7	1,2	-1,0	0,8
Q	Gesundheits- und Sozialwesen	0,5	3,2	3,0	1,8	3,2	4,1
R bis T	Sonstige Dienstleister	-3,0	-2,0	-0,3	-1,6	-1,4	0,4
R	Kunst, Unterhaltung und Erholung	-2,1	1,1	2,0	0,7	-2,8	-0,1
S	Sonstige Dienstleister a.n.g.	-5,2	-2,8	-2,7	-2,5	-2,2	0,7
T	Häusliche Dienste	4,3	-4,0	4,8	-2,6	3,8	0,2
A bis T	Insgesamt	0,3	0,9	0,7	0,7	0,2	1,2
	darunter						
	Marginal Beschäftigte	-7,2	-2,7	-0,2	-4,0	-8,7	-2,4

6. Selbstständige und mithelfende Familienangehörige 2011 bis 2016 nach Wirtschaftsbereichen und -abschnitten

WZ 2008	Wirtschaftsgliederung	2011	2012	2013	2014	2015	2016
1 000 Personen							
A	Land- und Forstwirtschaft, Fischerei	5,9	5,1	4,3	4,5	4,7	4,5
B bis F	Produzierendes Gewerbe	63,5	63,8	63,4	63,1	60,0	59,3
B bis E	Produzierendes Gewerbe ohne Baugewerbe	22,0	22,1	21,5	21,2	20,5	20,5
B	Bergbau und Gewinnung von Steinen und Erden	0,1	0,1	0,1	0,1	0,1	0,1
C	Verarbeitendes Gewerbe	21,5	21,5	21,0	20,6	20,0	19,9
D	Energieversorgung	-	-	-	-	-	-
E	Wasserversorgung, Entsorgung u.Ä.	0,4	0,4	0,4	0,5	0,5	0,4
F	Baugewerbe	41,5	41,8	41,9	41,8	39,5	38,8
G bis T	Dienstleistungsbereiche	162,8	165,1	162,7	156,1	152,3	152,6
G bis J	Handel, Verkehr, Gastgewerbe, Information und Kommunikation	58,2	58,1	56,5	54,1	51,8	51,4
G bis I	Handel, Verkehr, Gastgewerbe	53,6	53,0	51,9	49,9	48,0	47,7
G	Handel; Instandhaltung und Reparatur von Kfz	31,1	30,8	30,3	29,1	27,8	27,8
H	Verkehr und Lagerei	7,8	7,8	7,8	7,0	6,7	6,5
I	Gastgewerbe	14,7	14,5	13,8	13,8	13,5	13,3
J	Information und Kommunikation	4,6	5,1	4,6	4,2	3,9	3,7
K bis N	Grundstücks- und Wohnungswesen, Finanz- und Unternehmensdienstleister	52,6	53,1	54,1	52,6	52,1	51,3
K	Finanz- und Versicherungsdienstleister	7,5	8,3	9,4	9,6	9,3	9,5
L	Grundstücks- und Wohnungswesen	4,1	4,1	3,4	3,1	3,2	2,9
M + N	Unternehmensdienstleister	40,9	40,7	41,4	39,9	39,7	38,9
M	Freiberufliche, wissenschaftliche und technische Dienstleister	25,8	25,4	24,4	23,9	23,8	23,6
N	Sonstige Unternehmensdienstleister	15,1	15,4	16,9	16,0	15,9	15,3
O bis T	Öffentliche und sonstige Dienstleister, Erziehung und Gesundheit	51,9	53,8	52,0	49,3	48,3	49,9
O bis Q	Öffentliche Dienstleister, Erziehung, Gesundheit	27,9	28,4	27,7	27,7	27,3	27,3
O	Öffentliche Verwaltung, Verteidigung; Sozialversicherung	-	-	-	-	-	-
P	Erziehung und Unterricht	7,6	7,8	8,2	8,0	7,7	8,1
Q	Gesundheits- und Sozialwesen	20,2	20,6	19,5	19,7	19,6	19,2
R bis T	Sonstige Dienstleister	24,1	25,4	24,3	21,6	21,0	22,7
R	Kunst, Unterhaltung und Erholung	8,2	8,3	7,5	7,8	9,2	9,3
S	Sonstige Dienstleister a.n.g.	15,9	17,1	16,8	13,8	11,8	13,4
T	Häusliche Dienste	-	-	-	-	-	-
A bis T	Insgesamt	232,2	234,0	230,4	223,7	217,0	216,3

Noch: 6. Selbstständige und mithelfende Familienangehörige 2011 bis 2016 nach Wirtschaftsbereichen und -abschnitten

WZ 2008	Wirtschaftsgliederung	2011	2012	2013	2014	2015	2016
Veränderung gegenüber dem Vorjahr in Prozent							
A	Land- und Forstwirtschaft, Fischerei	-3,9	-14,2	-15,5	4,9	4,7	-5,8
B bis F	Produzierendes Gewerbe	-0,6	0,5	-0,6	-0,6	-4,9	-1,3
B bis E	Produzierendes Gewerbe ohne Baugewerbe	-	0,1	-2,4	-1,3	-3,3	-0,3
B	Bergbau und Gewinnung von Steinen und Erden	0,8	-	2,3	-0,7	-50,7	101,5
C	Verarbeitendes Gewerbe	0,0	0,1	-2,5	-1,7	-3,1	-0,3
D	Energieversorgung	-	-	-	-	-	-
E	Wasserversorgung, Entsorgung u.Ä.	-2,5	-2,1	1,4	16,9	-1,2	-15,4
F	Baugewerbe	-0,9	0,8	0,3	-0,2	-5,6	-1,8
G bis T	Dienstleistungsbereiche	2,6	1,4	-1,5	-4,0	-2,4	0,2
G bis J	Handel, Verkehr, Gastgewerbe, Information und Kommunikation	0,0	-0,2	-2,7	-4,2	-4,3	-0,9
G bis I	Handel, Verkehr, Gastgewerbe	-0,1	-1,1	-2,1	-3,8	-3,9	-0,6
G	Handel; Instandhaltung und Reparatur von Kfz	-0,7	-1,2	-1,4	-4,0	-4,7	0,3
H	Verkehr und Lagerei	3,6	0,0	0,5	-10,0	-4,3	-3,7
I	Gastgewerbe	-0,7	-1,5	-5,0	0,0	-2,0	-1,1
J	Information und Kommunikation	1,4	9,8	-9,3	-8,2	-8,8	-4,1
K bis N	Grundstücks- und Wohnungswesen, Finanz- und Unternehmensdienstleister	1,9	1,0	1,9	-2,8	-1,0	-1,6
K	Finanz- und Versicherungsdienstleister	-12,4	10,5	13,1	2,0	-3,3	2,4
L	Grundstücks- und Wohnungswesen	-1,5	-2,0	-17,4	-7,4	2,3	-8,7
M + N	Unternehmensdienstleister	5,4	-0,4	1,6	-3,5	-0,7	-2,0
M	Freiberufliche, wissenschaftliche und technische Dienstleister	5,2	-1,8	-3,7	-2,2	-0,5	-0,9
N	Sonstige Unternehmensdienstleister	5,9	1,9	10,3	-5,5	-1,0	-3,7
O bis T	Öffentliche und sonstige Dienstleister, Erziehung und Gesundheit	6,6	3,7	-3,4	-5,2	-2,0	3,3
O bis Q	Öffentliche Dienstleister, Erziehung, Gesundheit	6,2	1,9	-2,4	-0,0	-1,4	-0,2
O	Öffentliche Verwaltung, Verteidigung; Sozialversicherung	-	-	-	-	-	-
P	Erziehung und Unterricht	11,1	2,0	5,1	-1,6	-4,1	5,0
Q	Gesundheits- und Sozialwesen	4,4	1,9	-5,2	0,7	-0,4	-2,2
R bis T	Sonstige Dienstleister	7,1	5,7	-4,5	-11,0	-2,7	7,9
R	Kunst, Unterhaltung und Erholung	-0,6	1,8	-10,5	5,2	17,7	0,4
S	Sonstige Dienstleister a.n.g.	11,5	7,7	-1,6	-18,2	-14,4	13,8
T	Häusliche Dienste	-	-	-	-	-	-
A bis T	Insgesamt	1,6	0,8	-1,5	-2,9	-3,0	-0,3

7. Erwerbstätige 2007 bis 2016 nach Kreisfreien Städten und Landkreisen

Kreisfreie Stadt Landkreis NUTS 2-Region Land	2007	2008	2009	2010	2011
					1 000
Chemnitz, Stadt	151,3	150,6	147,1	148,1	147,4
Erzgebirgskreis	154,3	154,2	152,1	151,9	152,8
Mittelsachsen	143,1	145,5	146,0	146,0	145,7
Vogtlandkreis	109,0	109,1	107,2	107,0	106,6
Zwickau	160,1	160,5	160,7	162,8	161,1
Chemnitz, NUTS 2-Region	717,8	719,9	713,1	715,9	713,5
Dresden, Stadt	300,2	303,3	301,9	304,5	308,5
Bautzen	141,9	141,6	140,1	141,0	143,7
Görlitz	114,0	113,5	113,7	114,3	114,0
Meißen	110,2	110,6	108,9	108,6	108,8
Sächsische Schweiz- Osterzgebirge	98,8	99,8	99,5	99,4	99,4
Dresden, NUTS 2-Region	765,1	768,8	764,2	767,9	774,4
Leipzig, Stadt	291,7	293,7	294,5	299,5	302,8
Leipzig	98,4	100,0	100,0	99,3	99,7
Nordsachsen	91,1	92,0	93,0	92,8	92,9
Leipzig, NUTS 2-Region	481,1	485,6	487,5	491,6	495,4
Sachsen	1 964,0	1 974,3	1 964,8	1 975,3	1 983,3
Kreisfreie Städte	743,2	747,6	743,5	752,2	758,7
Landkreise	1 220,8	1 226,7	1 221,2	1 223,1	1 224,6
					Veränderung
Chemnitz, Stadt	1,0	-0,4	-2,3	0,7	-0,5
Erzgebirgskreis	0,7	-0,0	-1,4	-0,1	0,6
Mittelsachsen	1,9	1,7	0,3	-0,0	-0,2
Vogtlandkreis	0,9	0,1	-1,7	-0,2	-0,4
Zwickau	1,1	0,3	0,1	1,3	-1,1
Chemnitz, NUTS 2-Region	1,1	0,3	-1,0	0,4	-0,3
Dresden, Stadt	2,5	1,0	-0,5	0,9	1,3
Bautzen	1,4	-0,2	-1,0	0,6	1,9
Görlitz	0,8	-0,4	0,2	0,5	-0,3
Meißen	1,7	0,4	-1,5	-0,3	0,2
Sächsische Schweiz- Osterzgebirge	1,2	1,0	-0,2	-0,1	-0,0
Dresden, NUTS 2-Region	1,8	0,5	-0,6	0,5	0,8
Leipzig, Stadt	1,3	0,7	0,3	1,7	1,1
Leipzig	2,6	1,6	0,1	-0,7	0,4
Nordsachsen	1,7	1,0	1,1	-0,3	0,2
Leipzig, NUTS 2-Region	1,6	0,9	0,4	0,8	0,8
Sachsen	1,5	0,5	-0,5	0,5	0,4
Kreisfreie Städte	1,7	0,6	-0,5	1,2	0,9
Landkreise	1,4	0,5	-0,4	0,2	0,1

2012	2013	2014	2015	2016	Kreisfreie Stadt Landkreis NUTS 2-Region Land
Personen					
146,9	147,5	146,4	145,7	147,1	Chemnitz, Stadt
154,0	152,3	152,4	152,0	153,2	Erzgebirgskreis
146,3	145,6	144,7	143,7	144,5	Mittelsachsen
106,9	106,1	106,0	105,6	106,3	Vogtlandkreis
161,1	159,2	159,4	159,9	160,0	Zwickau
715,2	710,7	708,9	706,9	711,1	Chemnitz, NUTS 2-Region
313,2	316,7	319,0	320,6	324,9	Dresden, Stadt
144,3	143,6	144,5	144,0	144,6	Bautzen
114,0	114,4	114,4	113,7	114,8	Görlitz
110,3	111,3	111,7	112,4	114,4	Meißen
99,5	100,8	101,1	100,8	101,8	Sächsische Schweiz- Osterzgebirge
781,3	786,8	790,8	791,6	800,5	Dresden, NUTS 2-Region
310,4	317,7	322,7	321,9	328,7	Leipzig, Stadt
100,6	101,5	101,8	100,7	101,9	Leipzig
93,9	94,1	92,9	93,0	93,0	Nordsachsen
504,9	513,4	517,5	515,6	523,6	Leipzig, NUTS 2-Region
2 001,4	2 010,9	2 017,2	2 014,2	2 035,2	Sachsen
770,5	781,9	788,1	788,3	800,8	Kreisfreie Städte
1 230,9	1 229,1	1 229,1	1 225,9	1 234,4	Landkreise
gegenüber dem Vorjahr in Prozent					
-0,4	0,4	-0,7	-0,4	1,0	Chemnitz, Stadt
0,8	-1,1	0,1	-0,3	0,8	Erzgebirgskreis
0,5	-0,5	-0,6	-0,7	0,6	Mittelsachsen
0,3	-0,8	-0,1	-0,4	0,6	Vogtlandkreis
0,0	-1,2	0,1	0,3	0,0	Zwickau
0,2	-0,6	-0,3	-0,3	0,6	Chemnitz, NUTS 2-Region
1,5	1,1	0,7	0,5	1,3	Dresden, Stadt
0,5	-0,5	0,6	-0,4	0,4	Bautzen
-0,0	0,4	0,0	-0,6	0,9	Görlitz
1,4	0,9	0,4	0,6	1,7	Meißen
0,1	1,3	0,3	-0,3	1,0	Sächsische Schweiz- Osterzgebirge
0,9	0,7	0,5	0,1	1,1	Dresden, NUTS 2-Region
2,5	2,3	1,6	-0,3	2,1	Leipzig, Stadt
0,8	0,9	0,3	-1,0	1,2	Leipzig
1,0	0,3	-1,3	0,0	0,0	Nordsachsen
1,9	1,7	0,8	-0,4	1,5	Leipzig, NUTS 2-Region
0,9	0,5	0,3	-0,1	1,0	Sachsen
1,5	1,5	0,8	0,0	1,6	Kreisfreie Städte
0,5	-0,2	0,0	-0,3	0,7	Landkreise

8. Arbeitnehmer 2007 bis 2016 nach Kreisfreien Städten und Landkreisen

Kreisfreie Stadt Landkreis NUTS 2-Region Land	2007	2008	2009	2010	2011
					1 000
Chemnitz, Stadt	137,5	137,1	133,7	134,8	133,7
Erzgebirgskreis	131,8	132,4	130,2	130,1	130,8
Mittelsachsen	124,9	127,9	128,4	128,2	127,7
Vogtlandkreis	93,7	94,2	92,3	92,1	91,5
Zwickau	140,7	141,8	141,9	144,0	142,0
Chemnitz, NUTS 2-Region	628,6	633,4	626,5	629,1	625,6
Dresden, Stadt	272,9	276,2	274,5	276,5	279,8
Bautzen	124,5	124,8	123,2	124,1	126,5
Görlitz	99,3	99,2	99,3	99,9	99,4
Meißen	96,0	96,6	95,0	94,6	94,7
Sächsische Schweiz- Osterzgebirge	84,5	85,7	85,4	85,4	85,2
Dresden, NUTS 2-Region	677,2	682,5	677,4	680,5	685,6
Leipzig, Stadt	263,6	265,9	266,5	271,1	273,6
Leipzig	84,1	85,8	85,7	84,9	85,0
Nordsachsen	79,6	80,7	81,6	81,2	81,3
Leipzig, NUTS 2-Region	427,3	432,5	433,8	437,2	439,9
Sachsen	1 733,1	1 748,4	1 737,7	1 746,8	1 751,1
Kreisfreie Städte	674,0	679,3	674,6	682,4	687,1
Landkreise	1 059,1	1 069,1	1 063,1	1 064,4	1 064,1
					Veränderung
Chemnitz, Stadt	1,1	-0,3	-2,5	0,8	-0,8
Erzgebirgskreis	1,3	0,5	-1,7	-0,1	0,6
Mittelsachsen	2,3	2,4	0,4	-0,1	-0,4
Vogtlandkreis	1,5	0,6	-2,0	-0,3	-0,6
Zwickau	1,5	0,8	0,1	1,4	-1,4
Chemnitz, NUTS 2-Region	1,5	0,8	-1,1	0,4	-0,5
Dresden, Stadt	2,6	1,2	-0,6	0,8	1,2
Bautzen	1,8	0,2	-1,3	0,7	1,9
Görlitz	1,0	-0,1	0,1	0,6	-0,5
Meißen	2,1	0,6	-1,7	-0,4	0,1
Sächsische Schweiz- Osterzgebirge	1,8	1,4	-0,3	-0,0	-0,2
Dresden, NUTS 2-Region	2,1	0,8	-0,7	0,5	0,8
Leipzig, Stadt	1,4	0,9	0,2	1,7	0,9
Leipzig	3,1	2,1	-0,2	-0,9	0,2
Nordsachsen	1,9	1,4	1,1	-0,5	0,1
Leipzig, NUTS 2-Region	1,8	1,2	0,3	0,8	0,6
Sachsen	1,8	0,9	-0,6	0,5	0,3
Kreisfreie Städte	1,8	0,8	-0,7	1,1	0,7
Landkreise	1,8	0,9	-0,6	0,1	-0,0

2012	2013	2014	2015	2016	Kreisfreie Stadt Landkreis NUTS 2-Region Land
Personen					
133,0	133,9	133,3	133,0	134,4	Chemnitz, Stadt
132,0	130,8	131,7	132,3	133,7	Erzgebirgskreis
128,3	127,9	127,6	127,1	128,1	Mittelsachsen
91,9	91,4	91,8	92,0	92,8	Vogtlandkreis
142,0	140,5	141,3	142,5	142,7	Zwickau
627,2	624,5	625,7	626,8	631,7	Chemnitz, NUTS 2-Region
284,1	287,8	290,8	293,0	297,3	Dresden, Stadt
127,0	126,8	128,1	128,1	128,8	Bautzen
99,3	100,1	100,6	100,4	101,6	Görlitz
96,1	97,2	98,0	99,1	101,2	Meißen
85,3	86,7	87,4	87,5	88,6	Sächsische Schweiz- Osterzgebirge
691,9	698,6	704,9	708,2	717,4	Dresden, NUTS 2-Region
280,5	287,9	293,6	293,2	299,7	Leipzig, Stadt
85,8	86,9	87,5	86,8	88,1	Leipzig
82,0	82,6	81,8	82,2	82,1	Nordsachsen
448,4	457,4	462,9	462,2	469,9	Leipzig, NUTS 2-Region
1 767,4	1 780,5	1 793,5	1 797,1	1 818,9	Sachsen
697,7	709,7	717,7	719,2	731,4	Kreisfreie Städte
1 069,7	1 070,8	1 075,8	1 078,0	1 087,6	Landkreise
gegenüber dem Vorjahr in Prozent					
-0,5	0,7	-0,5	-0,2	1,0	Chemnitz, Stadt
0,9	-0,9	0,7	0,4	1,1	Erzgebirgskreis
0,5	-0,3	-0,3	-0,3	0,7	Mittelsachsen
0,4	-0,5	0,5	0,1	0,9	Vogtlandkreis
0,0	-1,1	0,6	0,8	0,1	Zwickau
0,2	-0,4	0,2	0,2	0,8	Chemnitz, NUTS 2-Region
1,5	1,3	1,0	0,8	1,5	Dresden, Stadt
0,4	-0,2	1,1	-0,0	0,5	Bautzen
-0,0	0,8	0,5	-0,2	1,1	Görlitz
1,5	1,2	0,8	1,1	2,0	Meißen
0,1	1,6	0,8	0,2	1,2	Sächsische Schweiz- Osterzgebirge
0,9	1,0	0,9	0,5	1,3	Dresden, NUTS 2-Region
2,6	2,6	2,0	-0,1	2,2	Leipzig, Stadt
0,9	1,2	0,7	-0,8	1,5	Leipzig
0,9	0,7	-1,0	0,4	-0,0	Nordsachsen
1,9	2,0	1,2	-0,2	1,7	Leipzig, NUTS 2-Region
0,9	0,7	0,7	0,2	1,2	Sachsen
1,5	1,7	1,1	0,2	1,7	Kreisfreie Städte
0,5	0,1	0,5	0,2	0,9	Landkreise

9. Selbstständige und mithelfende Familienangehörige 2007 bis 2016 nach Kreisfreien Städten und Landkreisen

Kreisfreie Stadt Landkreis NUTS 2-Region Land	2007	2008	2009	2010	2011
					1 000
Chemnitz, Stadt	13,9	13,5	13,5	13,4	13,7
Erzgebirgskreis	22,5	21,8	21,8	21,8	22,0
Mittelsachsen	18,2	17,6	17,6	17,8	18,0
Vogtlandkreis	15,3	14,9	14,9	14,9	15,1
Zwickau	19,3	18,6	18,8	18,9	19,1
Chemnitz, NUTS 2-Region	89,2	86,5	86,5	86,8	87,9
Dresden, Stadt	27,4	27,1	27,4	28,0	28,7
Bautzen	17,4	16,8	16,9	16,9	17,2
Görlitz	14,7	14,3	14,4	14,4	14,7
Meißen	14,1	14,0	13,9	14,0	14,0
Sächsische Schweiz- Osterzgebirge	14,3	14,1	14,1	14,0	14,2
Dresden, NUTS 2-Region	87,9	86,3	86,8	87,4	88,8
Leipzig, Stadt	28,0	27,8	28,0	28,5	29,2
Leipzig	14,3	14,1	14,3	14,4	14,7
Nordsachsen	11,5	11,3	11,4	11,6	11,7
Leipzig, NUTS 2-Region	53,8	53,2	53,7	54,4	55,6
Sachsen	230,9	226,0	227,1	228,6	232,2
Kreisfreie Städte	69,2	68,4	68,9	69,8	71,7
Landkreise	161,7	157,6	158,2	158,8	160,5
					Veränderung
Chemnitz, Stadt	-0,4	-2,3	-0,7	-0,6	2,7
Erzgebirgskreis	-2,4	-3,1	0,2	0,0	0,8
Mittelsachsen	-0,3	-3,1	-0,1	0,9	1,1
Vogtlandkreis	-2,3	-2,9	-0,2	0,2	1,2
Zwickau	-1,8	-3,4	0,6	0,6	1,1
Chemnitz, NUTS 2-Region	-1,5	-3,0	0,0	0,3	1,3
Dresden, Stadt	0,7	-1,1	1,4	2,2	2,4
Bautzen	-1,3	-3,4	0,5	0,2	1,3
Görlitz	-0,9	-2,5	0,6	0,1	1,5
Meißen	-0,7	-1,3	-0,4	0,4	0,5
Sächsische Schweiz- Osterzgebirge	-2,1	-1,2	0,2	-0,6	1,0
Dresden, NUTS 2-Region	-0,6	-1,9	0,6	0,7	1,5
Leipzig, Stadt	0,2	-1,0	1,0	1,5	2,8
Leipzig	0,2	-1,0	1,3	0,6	1,8
Nordsachsen	0,1	-1,7	0,8	1,4	0,8
Leipzig, NUTS 2-Region	0,2	-1,1	1,0	1,3	2,1
Sachsen	-0,8	-2,1	0,5	0,7	1,6
Kreisfreie Städte	0,3	-1,3	0,8	1,3	2,6
Landkreise	-1,3	-2,5	0,3	0,4	1,1

2012	2013	2014	2015	2016	Kreisfreie Stadt Landkreis NUTS 2-Region Land
Personen					
13,8	13,6	13,1	12,8	12,8	Chemnitz, Stadt
22,0	21,5	20,7	19,7	19,5	Erzgebirgskreis
18,0	17,7	17,2	16,5	16,5	Mittelsachsen
15,1	14,7	14,2	13,7	13,4	Vogtlandkreis
19,1	18,7	18,1	17,5	17,3	Zwickau
88,1	86,2	83,3	80,1	79,4	Chemnitz, NUTS 2-Region
29,1	28,8	28,1	27,6	27,6	Dresden, Stadt
17,3	16,9	16,4	15,9	15,8	Bautzen
14,7	14,3	13,8	13,3	13,2	Görlitz
14,2	14,1	13,7	13,3	13,3	Meißen
14,2	14,1	13,8	13,3	13,3	Sächsische Schweiz- Osterzgebirge
89,4	88,2	85,9	83,5	83,1	Dresden, NUTS 2-Region
29,9	29,8	29,1	28,7	29,0	Leipzig, Stadt
14,7	14,6	14,3	13,9	13,8	Leipzig
11,9	11,6	11,2	10,8	10,8	Nordsachsen
56,5	56,0	54,6	53,4	53,7	Leipzig, NUTS 2-Region
234,0	230,4	223,7	217,0	216,3	Sachsen
72,8	72,2	70,4	69,1	69,4	Kreisfreie Städte
161,2	158,2	153,3	147,9	146,9	Landkreise
gegenüber dem Vorjahr in Prozent					
0,7	-1,8	-3,4	-2,6	0,1	Chemnitz, Stadt
-0,0	-2,3	-3,8	-4,7	-1,1	Erzgebirgskreis
0,3	-1,9	-3,0	-3,8	-0,5	Mittelsachsen
0,1	-2,3	-3,7	-3,7	-1,6	Vogtlandkreis
0,2	-2,1	-3,2	-3,6	-1,0	Zwickau
0,2	-2,1	-3,4	-3,8	-0,8	Chemnitz, NUTS 2-Region
1,4	-0,9	-2,4	-1,9	-0,1	Dresden, Stadt
0,6	-2,3	-2,7	-2,9	-0,7	Bautzen
0,2	-2,5	-3,3	-3,9	-0,6	Görlitz
1,1	-0,9	-2,5	-2,9	-0,4	Meißen
0,1	-0,6	-2,5	-3,3	-0,5	Sächsische Schweiz- Osterzgebirge
0,8	-1,4	-2,6	-2,8	-0,4	Dresden, NUTS 2-Region
2,2	-0,4	-2,2	-1,3	1,1	Leipzig, Stadt
0,5	-0,7	-2,4	-2,7	-0,5	Leipzig
1,8	-2,6	-3,5	-3,0	0,3	Nordsachsen
1,7	-0,9	-2,5	-2,0	0,5	Leipzig, NUTS 2-Region
0,8	-1,5	-2,9	-3,0	-0,3	Sachsen
1,6	-0,9	-2,5	-1,8	0,4	Kreisfreie Städte
0,4	-1,8	-3,1	-3,5	-0,7	Landkreise

10. Anteil der Arbeitnehmer und Selbstständigen und mithelfenden Familienangehörigen an den Erwerbstätigen 2007 bis 2016 nach Kreisfreien Städten und Landkreisen (in Prozent)

Kreisfreie Stadt Landkreis NUTS 2-Region Land	2007	2008	2009	2010	2011
Arbeitnehmer					
Chemnitz, Stadt	90,8	91,0	90,9	91,0	90,7
Erzgebirgskreis	85,4	85,9	85,6	85,6	85,6
Mittelsachsen	87,3	87,9	87,9	87,8	87,6
Vogtlandkreis	85,9	86,4	86,1	86,1	85,9
Zwickau	87,9	88,4	88,3	88,4	88,1
Chemnitz, NUTS 2-Region	87,6	88,0	87,9	87,9	87,7
Dresden, Stadt	90,9	91,1	90,9	90,8	90,7
Bautzen	87,7	88,1	87,9	88,0	88,0
Görlitz	87,1	87,4	87,3	87,4	87,1
Meißen	87,2	87,4	87,2	87,1	87,1
Sächsische Schweiz- Osterzgebirge	85,5	85,9	85,8	85,9	85,7
Dresden, NUTS 2-Region	88,5	88,8	88,6	88,6	88,5
Leipzig, Stadt	90,4	90,5	90,5	90,5	90,3
Leipzig	85,5	85,9	85,7	85,5	85,3
Nordsachsen	87,4	87,7	87,8	87,5	87,5
Leipzig, NUTS 2-Region	88,8	89,0	89,0	88,9	88,8
Sachsen	88,2	88,6	88,4	88,4	88,3
Kreisfreie Städte	90,7	90,9	90,7	90,7	90,6
Landkreise	86,8	87,2	87,0	87,0	86,9
Selbstständige und mithelfende					
Chemnitz, Stadt	9,2	9,0	9,1	9,0	9,3
Erzgebirgskreis	14,6	14,1	14,4	14,4	14,4
Mittelsachsen	12,7	12,1	12,1	12,2	12,4
Vogtlandkreis	14,1	13,6	13,9	13,9	14,1
Zwickau	12,1	11,6	11,7	11,6	11,9
Chemnitz, NUTS 2-Region	12,4	12,0	12,1	12,1	12,3
Dresden, Stadt	9,1	8,9	9,1	9,2	9,3
Bautzen	12,3	11,9	12,1	12,0	12,0
Görlitz	12,9	12,6	12,7	12,6	12,9
Meißen	12,8	12,6	12,8	12,9	12,9
Sächsische Schweiz- Osterzgebirge	14,5	14,1	14,2	14,1	14,3
Dresden, NUTS 2-Region	11,5	11,2	11,4	11,4	11,5
Leipzig, Stadt	9,6	9,5	9,5	9,5	9,7
Leipzig	14,5	14,1	14,3	14,5	14,7
Nordsachsen	12,6	12,3	12,2	12,5	12,5
Leipzig, NUTS 2-Region	11,2	11,0	11,0	11,1	11,2
Sachsen	11,8	11,4	11,6	11,6	11,7
Kreisfreie Städte	9,3	9,1	9,3	9,3	9,4
Landkreise	13,2	12,8	13,0	13,0	13,1

2012	2013	2014	2015	2016	Kreisfreie Stadt Landkreis NUTS 2-Region Land
90,6	90,8	91,1	91,3	91,3	Chemnitz, Stadt
85,7	85,9	86,4	87,0	87,3	Erzgebirgskreis
87,7	87,8	88,1	88,5	88,6	Mittelsachsen
85,9	86,1	86,6	87,1	87,4	Vogtlandkreis
88,1	88,2	88,6	89,1	89,2	Zwickau
87,7	87,9	88,3	88,7	88,8	Chemnitz, NUTS 2-Region
90,7	90,9	91,2	91,4	91,5	Dresden, Stadt
88,0	88,3	88,6	88,9	89,1	Bautzen
87,1	87,5	87,9	88,3	88,5	Görlitz
87,1	87,4	87,7	88,2	88,4	Meißen
85,7	86,0	86,4	86,8	87,0	Sächsische Schweiz- Osterzgebirge
88,6	88,8	89,1	89,5	89,6	Dresden, NUTS 2-Region
90,4	90,6	91,0	91,1	91,2	Leipzig, Stadt
85,3	85,6	86,0	86,2	86,4	Leipzig
87,4	87,7	88,0	88,4	88,3	Nordsachsen
88,8	89,1	89,5	89,6	89,7	Leipzig, NUTS 2-Region
88,3	88,5	88,9	89,2	89,4	Sachsen
90,6	90,8	91,1	91,2	91,3	Kreisfreie Städte
86,9	87,1	87,5	87,9	88,1	Landkreise
Familienangehörige					
9,4	9,2	8,9	8,7	8,7	Chemnitz, Stadt
14,3	14,1	13,6	13,0	12,7	Erzgebirgskreis
12,3	12,2	11,9	11,5	11,4	Mittelsachsen
14,1	13,9	13,4	12,9	12,6	Vogtlandkreis
11,9	11,8	11,4	10,9	10,8	Zwickau
12,3	12,1	11,7	11,3	11,2	Chemnitz, NUTS 2-Region
9,3	9,1	8,8	8,6	8,5	Dresden, Stadt
12,0	11,7	11,4	11,1	10,9	Bautzen
12,9	12,5	12,1	11,7	11,5	Görlitz
12,9	12,6	12,3	11,8	11,6	Meißen
14,3	14,0	13,6	13,2	13,0	Sächsische Schweiz- Osterzgebirge
11,4	11,2	10,9	10,5	10,4	Dresden, NUTS 2-Region
9,6	9,4	9,0	8,9	8,8	Leipzig, Stadt
14,7	14,4	14,0	13,8	13,6	Leipzig
12,6	12,3	12,0	11,6	11,7	Nordsachsen
11,2	10,9	10,5	10,4	10,3	Leipzig, NUTS 2-Region
11,7	11,5	11,1	10,8	10,6	Sachsen
9,4	9,2	8,9	8,8	8,7	Kreisfreie Städte
13,1	12,9	12,5	12,1	11,9	Landkreise

11. Marginal Beschäftigte 2007 bis 2016 nach Kreisfreien Städten und Landkreisen

Kreisfreie Stadt Landkreis NUTS 2-Region Land	2007	2008	2009	2010	2011
					1 000
Chemnitz, Stadt	24,2	22,9	21,4	20,0	17,7
Erzgebirgskreis	19,0	18,4	18,1	17,1	16,2
Mittelsachsen	17,3	17,6	17,4	16,5	14,7
Vogtlandkreis	11,9	11,4	11,4	10,8	10,0
Zwickau	18,0	17,5	18,3	18,0	15,9
Chemnitz, NUTS 2-Region	90,3	87,8	86,6	82,5	74,4
Dresden, Stadt	31,6	32,8	32,8	31,6	30,4
Bautzen	19,0	19,1	18,7	18,3	17,2
Görlitz	16,7	15,6	14,9	14,5	13,1
Meißen	13,5	13,0	12,1	11,6	10,9
Sächsische Schweiz- Osterzgebirge	12,9	12,6	12,3	11,6	10,7
Dresden, NUTS 2-Region	93,7	93,0	90,8	87,5	82,4
Leipzig, Stadt	43,3	41,5	41,7	42,1	40,4
Leipzig	12,6	13,4	12,7	11,9	10,9
Nordsachsen	12,7	12,4	12,9	11,6	10,6
Leipzig, NUTS 2-Region	68,7	67,2	67,3	65,6	61,8
Sachsen	252,6	248,0	244,6	235,6	218,6
Kreisfreie Städte	99,0	97,1	95,9	93,7	88,4
Landkreise	153,6	150,9	148,7	141,9	130,1
Anteil der marginal Beschäftigten					
Chemnitz, Stadt	16,0	15,2	14,5	13,5	12,0
Erzgebirgskreis	12,3	11,9	11,9	11,3	10,6
Mittelsachsen	12,1	12,1	11,9	11,3	10,1
Vogtlandkreis	10,9	10,4	10,7	10,1	9,4
Zwickau	11,2	10,9	11,4	11,1	9,8
Chemnitz, NUTS 2-Region	12,6	12,2	12,1	11,5	10,4
Dresden, Stadt	10,5	10,8	10,9	10,4	9,9
Bautzen	13,4	13,5	13,3	12,9	12,0
Görlitz	14,6	13,7	13,1	12,6	11,5
Meißen	12,3	11,8	11,1	10,7	10,0
Sächsische Schweiz- Osterzgebirge	13,1	12,6	12,4	11,7	10,8
Dresden, NUTS 2-Region	12,2	12,1	11,9	11,4	10,6
Leipzig, Stadt	14,8	14,1	14,2	14,1	13,3
Leipzig	12,8	13,4	12,7	12,0	10,9
Nordsachsen	14,0	13,5	13,8	12,5	11,4
Leipzig, NUTS 2-Region	14,3	13,8	13,8	13,3	12,5
Sachsen	12,9	12,6	12,5	11,9	11,0
Kreisfreie Städte	13,3	13,0	12,9	12,5	11,7
Landkreise	12,6	12,3	12,2	11,6	10,6

2012	2013	2014	2015	2016	Kreisfreie Stadt Landkreis NUTS 2-Region Land
Personen					
16,4	16,7	15,4	13,8	13,7	Chemnitz, Stadt
16,3	15,6	15,9	14,9	14,7	Erzgebirgskreis
13,9	13,7	13,2	12,7	12,2	Mittelsachsen
9,9	9,8	9,7	9,2	9,3	Vogtlandkreis
15,7	15,7	15,4	14,8	14,3	Zwickau
72,2	71,6	69,6	65,3	64,3	Chemnitz, NUTS 2-Region
29,7	29,8	29,2	28,2	28,1	Dresden, Stadt
16,1	15,7	15,1	14,1	13,3	Bautzen
12,3	12,3	11,9	11,2	11,0	Görlitz
10,9	10,7	10,3	9,7	9,6	Meißen
10,2	10,3	9,7	9,0	9,0	Sächsische Schweiz- Osterzgebirge
79,2	78,7	76,2	72,1	71,0	Dresden, NUTS 2-Region
40,4	41,0	38,0	30,2	28,9	Leipzig, Stadt
10,8	11,1	10,6	9,8	9,6	Leipzig
9,9	9,8	9,2	8,3	7,4	Nordsachsen
61,2	61,9	57,8	48,3	45,9	Leipzig, NUTS 2-Region
212,6	212,1	203,6	185,8	181,2	Sachsen
86,5	87,5	82,6	72,2	70,6	Kreisfreie Städte
126,1	124,6	121,0	113,6	110,6	Landkreise
an den Erwerbstätigen in Prozent					
11,1	11,4	10,5	9,5	9,3	Chemnitz, Stadt
10,6	10,3	10,4	9,8	9,6	Erzgebirgskreis
9,5	9,4	9,1	8,8	8,5	Mittelsachsen
9,3	9,3	9,2	8,7	8,7	Vogtlandkreis
9,8	9,8	9,7	9,2	9,0	Zwickau
10,1	10,1	9,8	9,2	9,0	Chemnitz, NUTS 2-Region
9,5	9,4	9,1	8,8	8,6	Dresden, Stadt
11,2	10,9	10,5	9,8	9,2	Bautzen
10,8	10,7	10,4	9,8	9,6	Görlitz
9,9	9,6	9,3	8,6	8,4	Meißen
10,3	10,2	9,6	8,9	8,9	Sächsische Schweiz- Osterzgebirge
10,1	10,0	9,6	9,1	8,9	Dresden, NUTS 2-Region
13,0	12,9	11,8	9,4	8,8	Leipzig, Stadt
10,7	10,9	10,5	9,7	9,4	Leipzig
10,6	10,4	9,9	9,0	8,0	Nordsachsen
12,1	12,0	11,2	9,4	8,8	Leipzig, NUTS 2-Region
10,6	10,5	10,1	9,2	8,9	Sachsen
11,2	11,2	10,5	9,2	8,8	Kreisfreie Städte
10,2	10,1	9,8	9,3	9,0	Landkreise

12. Erwerbstätige 2007 bis 2016 nach Wirtschaftsbereichen sowie Kreisfreien Städten und Landkreisen

Kreisfreie Stadt Landkreis NUTS 2-Region Land	Jahr	Erwerbs- tätige	Verän- derung zum Vorjahr	Land- und Forstwirtschaft, Fischerei			Produzierendes Gewerbe			Dienstleistungsbereiche		
				absolut	Verän- derung zum Vorjahr	Anteil an insge- samt	absolut	Verän- derung zum Vorjahr	Anteil an insge- samt	absolut	Verän- derung zum Vorjahr	Anteil an insge- samt
		1 000	%	1 000	%		1 000	%		1 000	%	
Chemnitz, Stadt	2007	151,3	1,0	0,3	-11,6	0,2	30,0	1,4	19,8	121,1	0,9	80,0
	2008	150,6	-0,4	0,3	-3,7	0,2	30,5	1,9	20,3	119,8	-1,0	79,5
	2009	147,1	-2,3	0,3	-2,4	0,2	29,8	-2,3	20,3	117,0	-2,3	79,5
	2010	148,1	0,7	0,3	-3,9	0,2	29,6	-0,9	20,0	118,3	1,1	79,9
	2011	147,4	-0,5	0,3	6,0	0,2	29,5	-0,1	20,0	117,6	-0,6	79,8
	2012	146,9	-0,4	0,3	-2,8	0,2	29,5	-0,1	20,1	117,1	-0,4	79,7
	2013	147,5	0,4	0,3	-7,2	0,2	29,6	0,3	20,1	117,6	0,5	79,8
	2014	146,4	-0,7	0,3	5,1	0,2	29,9	1,1	20,4	116,2	-1,2	79,4
	2015	145,7	-0,4	0,3	-0,4	0,2	29,5	-1,3	20,3	115,9	-0,2	79,6
	2016	147,1	1,0	0,3	-1,5	0,2	29,6	0,1	20,1	117,3	1,2	79,7
Erzgebirgskreis	2007	154,3	0,7	3,5	2,1	2,3	57,9	1,9	37,5	92,9	0,0	60,2
	2008	154,2	-0,0	3,4	-1,2	2,2	58,9	1,7	38,2	91,9	-1,1	59,6
	2009	152,1	-1,4	3,3	-4,0	2,2	57,4	-2,5	37,8	91,3	-0,6	60,1
	2010	151,9	-0,1	3,2	-2,1	2,1	58,2	1,3	38,3	90,5	-0,9	59,6
	2011	152,8	0,6	3,2	-0,3	2,1	60,1	3,3	39,3	89,5	-1,1	58,6
	2012	154,0	0,8	3,1	-4,3	2,0	60,9	1,4	39,6	90,0	0,5	58,4
	2013	152,3	-1,1	2,9	-5,2	1,9	60,7	-0,4	39,9	88,7	-1,4	58,2
	2014	152,4	0,1	2,9	0,4	1,9	60,9	0,4	40,0	88,5	-0,1	58,1
	2015	152,0	-0,3	2,9	-1,0	1,9	60,7	-0,3	40,0	88,3	-0,3	58,1
	2016	153,2	0,8	2,8	-4,4	1,8	61,0	0,4	39,8	89,5	1,3	58,4
Mittelsachsen	2007	143,1	1,9	4,6	0,8	3,2	49,4	3,2	34,5	89,0	1,3	62,2
	2008	145,5	1,7	4,5	-2,1	3,1	51,0	3,2	35,0	90,0	1,0	61,8
	2009	146,0	0,3	4,6	0,4	3,1	50,8	-0,3	34,8	90,6	0,7	62,1
	2010	146,0	-0,0	4,6	0,3	3,1	50,7	-0,2	34,7	90,7	0,1	62,1
	2011	145,7	-0,2	4,5	-0,9	3,1	51,7	1,9	35,5	89,5	-1,4	61,4
	2012	146,3	0,5	4,4	-2,4	3,0	52,2	1,0	35,7	89,7	0,3	61,3
	2013	145,6	-0,5	4,3	-2,7	3,0	52,0	-0,3	35,7	89,3	-0,4	61,3
	2014	144,7	-0,6	4,4	1,5	3,0	51,5	-1,0	35,6	88,9	-0,5	61,4
	2015	143,7	-0,7	4,4	0,4	3,0	50,4	-2,2	35,1	88,9	0,0	61,9
	2016	144,5	0,6	4,2	-4,5	2,9	50,5	0,2	34,9	89,8	1,0	62,2
Vogtlandkreis	2007	109,0	0,9	2,1	3,4	1,9	37,6	1,9	34,5	69,4	0,3	63,7
	2008	109,1	0,1	2,1	1,5	1,9	37,8	0,7	34,7	69,2	-0,3	63,4
	2009	107,2	-1,7	2,1	0,9	2,0	36,3	-4,0	33,9	68,8	-0,6	64,2
	2010	107,0	-0,2	2,1	-0,7	2,0	36,1	-0,5	33,8	68,7	-0,1	64,3
	2011	106,6	-0,4	2,1	0,7	2,0	36,3	0,6	34,1	68,1	-0,9	63,9
	2012	106,9	0,3	2,0	-4,3	1,9	36,2	-0,3	33,9	68,7	0,8	64,2
	2013	106,1	-0,8	2,0	-2,9	1,8	35,7	-1,3	33,7	68,4	-0,4	64,5
	2014	106,0	-0,1	2,0	1,9	1,9	36,3	1,6	34,3	67,7	-1,0	63,9
	2015	105,6	-0,4	2,0	-1,1	1,9	36,0	-0,7	34,1	67,6	-0,1	64,0
	2016	106,3	0,6	1,9	-2,5	1,8	36,0	-0,0	33,9	68,3	1,1	64,3
Zwickau	2007	160,1	1,1	2,1	0,3	1,3	49,7	0,9	31,1	108,2	1,2	67,6
	2008	160,5	0,3	2,0	-1,7	1,3	50,4	1,3	31,4	108,1	-0,1	67,3
	2009	160,7	0,1	2,1	0,9	1,3	50,3	-0,2	31,3	108,3	0,2	67,4
	2010	162,8	1,3	2,0	-0,7	1,3	49,9	-0,7	30,7	110,9	2,3	68,1
	2011	161,1	-1,1	2,0	-2,1	1,2	51,5	3,0	31,9	107,6	-2,9	66,8
	2012	161,1	0,0	1,9	-3,4	1,2	53,0	2,9	32,9	106,2	-1,3	65,9
	2013	159,2	-1,2	1,9	-3,7	1,2	52,3	-1,2	32,9	105,0	-1,1	66,0
	2014	159,4	0,1	1,8	-1,4	1,2	53,3	1,8	33,4	104,3	-0,7	65,4
	2015	159,9	0,3	1,8	-0,3	1,1	53,8	0,9	33,6	104,3	0,0	65,2
	2016	160,0	0,0	1,8	-3,8	1,1	53,7	-0,2	33,6	104,5	0,2	65,3

Noch: 12. Erwerbstätige 2007 bis 2016 nach Wirtschaftsbereichen sowie Kreisfreien Städten und Landkreisen

Kreisfreie Stadt Landkreis NUTS 2-Region Land	Jahr	Erwerbs- tätige	Verän- derung zum Vorjahr	Land- und Forstwirtschaft, Fischerei			Produzierendes Gewerbe			Dienstleistungsbereiche		
				absolut	Verän- derung zum Vorjahr	Anteil an insge- samt	absolut	Verän- derung zum Vorjahr	Anteil an insge- samt	absolut	Verän- derung zum Vorjahr	Anteil an insge- samt
		1 000	%	1 000	%		1 000	%		1 000	%	
Chemnitz, NUTS 2-Region	2007	717,8	1,1	12,5	1,1	1,7	224,6	1,9	31,3	480,6	0,8	67,0
	2008	719,9	0,3	12,4	-1,2	1,7	228,6	1,8	31,8	479,0	-0,4	66,5
	2009	713,1	-1,0	12,3	-0,7	1,7	224,7	-1,7	31,5	476,1	-0,6	66,8
	2010	715,9	0,4	12,2	-0,8	1,7	224,5	-0,1	31,4	479,1	0,6	66,9
	2011	713,5	-0,3	12,1	-0,5	1,7	229,1	2,0	32,1	472,3	-1,4	66,2
	2012	715,2	0,2	11,7	-3,4	1,6	231,8	1,2	32,4	471,7	-0,1	65,9
	2013	710,7	-0,6	11,3	-3,6	1,6	230,4	-0,6	32,4	469,0	-0,6	66,0
	2014	708,9	-0,3	11,4	0,9	1,6	232,0	0,7	32,7	465,6	-0,7	65,7
	2015	706,9	-0,3	11,4	-0,3	1,6	230,5	-0,6	32,6	465,1	-0,1	65,8
	2016	711,1	0,6	10,9	-3,9	1,5	230,7	0,1	32,4	469,5	0,9	66,0
Dresden, Stadt	2007	300,2	2,5	0,6	-1,5	0,2	54,4	2,0	18,1	245,2	2,6	81,7
	2008	303,3	1,0	0,6	-0,9	0,2	54,9	0,9	18,1	247,8	1,1	81,7
	2009	301,9	-0,5	0,6	-1,2	0,2	51,6	-6,0	17,1	249,7	0,8	82,7
	2010	304,5	0,9	0,6	2,8	0,2	51,5	-0,2	16,9	252,4	1,1	82,9
	2011	308,5	1,3	0,6	-1,2	0,2	53,3	3,3	17,3	254,7	0,9	82,6
	2012	313,2	1,5	0,6	-0,7	0,2	53,4	0,3	17,1	259,2	1,8	82,8
	2013	316,7	1,1	0,5	-8,5	0,2	54,6	2,1	17,2	261,6	0,9	82,6
	2014	319,0	0,7	0,6	10,8	0,2	54,6	0,1	17,1	263,8	0,8	82,7
	2015	320,6	0,5	0,6	4,1	0,2	54,4	-0,3	17,0	265,6	0,7	82,8
	2016	324,9	1,3	0,6	-0,8	0,2	54,1	-0,5	16,7	270,2	1,7	83,2
Bautzen	2007	141,9	1,4	3,0	2,0	2,1	43,9	1,0	31,0	95,0	1,6	66,9
	2008	141,6	-0,2	3,0	-1,4	2,1	44,4	1,1	31,4	94,2	-0,8	66,5
	2009	140,1	-1,0	3,0	0,3	2,1	44,3	-0,4	31,6	92,9	-1,4	66,3
	2010	141,0	0,6	3,0	0,7	2,1	44,6	0,8	31,6	93,4	0,5	66,2
	2011	143,7	1,9	3,0	0,5	2,1	46,3	3,7	32,2	94,4	1,0	65,7
	2012	144,3	0,5	2,9	-3,1	2,0	47,1	1,9	32,7	94,2	-0,1	65,3
	2013	143,6	-0,5	2,9	-2,2	2,0	47,4	0,5	33,0	93,4	-0,9	65,0
	2014	144,5	0,6	2,9	1,3	2,0	47,8	1,0	33,1	93,8	0,4	64,9
	2015	144,0	-0,4	3,0	1,8	2,1	47,3	-1,1	32,8	93,7	-0,0	65,1
	2016	144,6	0,4	2,9	-2,9	2,0	47,4	0,2	32,8	94,3	0,6	65,2
Görlitz	2007	114,0	0,8	2,8	1,5	2,4	31,1	1,4	27,3	80,1	0,5	70,3
	2008	113,5	-0,4	2,8	-0,3	2,4	31,6	1,6	27,8	79,2	-1,2	69,7
	2009	113,7	0,2	2,7	-1,7	2,4	32,0	1,3	28,1	79,0	-0,2	69,5
	2010	114,3	0,5	2,8	1,2	2,4	32,5	1,6	28,4	79,1	0,1	69,2
	2011	114,0	-0,3	2,8	0,7	2,4	33,4	2,6	29,3	77,9	-1,5	68,3
	2012	114,0	-0,0	2,7	-2,6	2,4	33,8	1,2	29,6	77,5	-0,4	68,0
	2013	114,4	0,4	2,7	-0,2	2,4	34,1	1,1	29,8	77,6	0,1	67,8
	2014	114,4	0,0	2,7	1,9	2,4	34,4	0,7	30,0	77,3	-0,4	67,6
	2015	113,7	-0,6	2,7	-2,4	2,4	34,1	-0,8	30,0	76,9	-0,5	67,6
	2016	114,8	0,9	2,6	-4,6	2,2	34,2	0,2	29,8	78,1	1,5	68,0
Meißen	2007	110,2	1,7	3,1	2,8	2,8	35,3	1,0	32,1	71,7	2,1	65,1
	2008	110,6	0,4	3,0	-2,6	2,7	36,0	1,9	32,6	71,6	-0,3	64,7
	2009	108,9	-1,5	3,0	-1,5	2,7	35,7	-0,9	32,8	70,3	-1,8	64,5
	2010	108,6	-0,3	3,0	-0,0	2,7	35,2	-1,5	32,4	70,5	0,3	64,9
	2011	108,8	0,2	3,0	-1,0	2,7	36,4	3,4	33,4	69,5	-1,4	63,9
	2012	110,3	1,4	2,9	-0,5	2,7	37,3	2,5	33,8	70,1	0,9	63,5
	2013	111,3	0,9	2,9	-2,1	2,6	38,3	2,7	34,4	70,1	0,1	63,0
	2014	111,7	0,4	2,9	1,7	2,6	38,5	0,4	34,4	70,4	0,3	63,0
	2015	112,4	0,6	3,0	2,5	2,7	38,1	-0,9	33,9	71,3	1,4	63,4
	2016	114,4	1,7	3,0	0,9	2,6	38,2	0,1	33,4	73,2	2,7	64,0

Noch: 12. Erwerbstätige 2007 bis 2016 nach Wirtschaftsbereichen sowie Kreisfreien Städten und Landkreisen

Kreisfreie Stadt Landkreis NUTS 2-Region Land	Jahr	Erwerbs- tätige	Verän- derung zum Vorjahr	Land- und Forstwirtschaft, Fischerei			Produzierendes Gewerbe			Dienstleistungsbereiche		
				absolut	Verän- derung zum Vorjahr	Anteil an insge- samt	absolut	Verän- derung zum Vorjahr	Anteil an insge- samt	absolut	Verän- derung zum Vorjahr	Anteil an insge- samt
		1 000	%	1 000	%		1 000	%		1 000	%	
Sächsische Schweiz- Osterzgebirge	2007	98,8	1,2	3,0	3,4	3,1	30,5	2,7	30,9	65,2	0,5	66,0
	2008	99,8	1,0	3,0	-0,4	3,0	31,3	2,7	31,4	65,4	0,3	65,6
	2009	99,5	-0,2	3,0	-1,2	3,0	31,0	-1,1	31,1	65,6	0,2	65,9
	2010	99,4	-0,1	3,0	-1,3	3,0	31,3	1,2	31,5	65,1	-0,7	65,5
	2011	99,4	-0,0	2,9	-3,7	2,9	32,2	2,8	32,4	64,3	-1,2	64,7
	2012	99,5	0,1	2,8	-2,7	2,8	32,6	1,1	32,7	64,1	-0,3	64,5
	2013	100,8	1,3	2,6	-5,8	2,6	33,5	2,9	33,3	64,6	0,8	64,1
	2014	101,1	0,3	2,7	2,1	2,6	34,2	1,9	33,8	64,3	-0,6	63,5
	2015	100,8	-0,3	2,6	-0,9	2,6	34,1	-0,3	33,8	64,1	-0,2	63,6
	2016	101,8	1,0	2,5	-4,3	2,5	34,3	0,7	33,7	64,9	1,3	63,8
Dresden, NUTS 2-Region	2007	765,1	1,8	12,5	2,3	1,6	195,3	1,6	25,5	557,3	1,8	72,8
	2008	768,8	0,5	12,4	-1,2	1,6	198,2	1,5	25,8	558,1	0,2	72,6
	2009	764,2	-0,6	12,3	-1,0	1,6	194,5	-1,9	25,5	557,4	-0,1	72,9
	2010	767,9	0,5	12,3	0,2	1,6	195,2	0,3	25,4	560,4	0,5	73,0
	2011	774,4	0,8	12,2	-0,9	1,6	201,5	3,2	26,0	560,7	0,1	72,4
	2012	781,3	0,9	11,9	-2,1	1,5	204,2	1,3	26,1	565,2	0,8	72,3
	2013	786,8	0,7	11,6	-2,9	1,5	207,9	1,8	26,4	567,3	0,4	72,1
	2014	790,8	0,5	11,8	2,2	1,5	209,5	0,8	26,5	569,5	0,4	72,0
	2015	791,6	0,1	11,9	0,5	1,5	208,0	-0,7	26,3	571,7	0,4	72,2
	2016	800,5	1,1	11,6	-2,5	1,4	208,2	0,1	26,0	580,7	1,6	72,5
Leipzig, Stadt	2007	291,7	1,3	0,3	5,8	0,1	41,5	2,0	14,2	249,8	1,1	85,7
	2008	293,7	0,7	0,3	-5,5	0,1	41,8	0,7	14,2	251,6	0,7	85,7
	2009	294,5	0,3	0,3	3,7	0,1	41,7	-0,1	14,2	252,4	0,3	85,7
	2010	299,5	1,7	0,3	0,0	0,1	41,1	-1,6	13,7	258,1	2,3	86,2
	2011	302,8	1,1	0,3	-1,2	0,1	42,0	2,4	13,9	260,4	0,9	86,0
	2012	310,4	2,5	0,4	6,8	0,1	42,6	1,4	13,7	267,4	2,7	86,2
	2013	317,7	2,3	0,4	-1,9	0,1	43,2	1,4	13,6	274,2	2,5	86,3
	2014	322,7	1,6	0,3	-4,5	0,1	45,4	5,0	14,1	277,0	1,1	85,8
	2015	321,9	-0,3	0,3	-8,9	0,1	46,5	2,5	14,4	275,1	-0,7	85,5
	2016	328,7	2,1	0,3	3,3	0,1	47,6	2,4	14,5	280,8	2,1	85,4
Leipzig	2007	98,4	2,6	2,8	-1,5	2,8	30,0	2,0	30,5	65,6	3,1	66,7
	2008	100,0	1,6	2,7	-1,5	2,7	30,4	1,4	30,4	66,8	1,9	66,8
	2009	100,0	0,1	2,7	0,3	2,7	30,5	0,1	30,4	66,8	0,0	66,8
	2010	99,3	-0,7	2,8	1,8	2,8	30,4	-0,3	30,6	66,1	-1,0	66,6
	2011	99,7	0,4	2,7	-3,7	2,7	30,9	1,7	31,0	66,1	-0,0	66,3
	2012	100,6	0,8	2,6	-4,5	2,6	31,4	1,5	31,2	66,6	0,7	66,3
	2013	101,5	0,9	2,5	-1,3	2,5	31,8	1,4	31,3	67,2	0,8	66,2
	2014	101,8	0,3	2,5	-1,1	2,5	32,1	0,9	31,5	67,2	0,0	66,0
	2015	100,7	-1,0	2,5	0,9	2,5	31,4	-2,0	31,2	66,7	-0,6	66,3
	2016	101,9	1,2	2,5	-2,5	2,4	31,4	-0,1	30,8	68,0	1,9	66,8
Nordsachsen	2007	91,1	1,7	3,8	1,4	4,1	25,5	2,8	28,0	61,8	1,2	67,9
	2008	92,0	1,0	3,7	-2,6	4,0	26,0	1,9	28,2	62,4	0,9	67,8
	2009	93,0	1,1	3,6	-0,7	3,9	26,4	1,6	28,4	63,0	1,0	67,7
	2010	92,8	-0,3	3,6	-0,2	3,9	26,9	1,9	29,0	62,2	-1,2	67,1
	2011	92,9	0,2	3,7	1,5	4,0	27,4	1,9	29,5	61,9	-0,6	66,6
	2012	93,9	1,0	3,5	-5,1	3,7	27,9	1,8	29,7	62,5	1,1	66,6
	2013	94,1	0,3	3,3	-4,5	3,6	27,8	-0,2	29,5	63,0	0,8	66,9
	2014	92,9	-1,3	3,3	-0,1	3,6	27,8	-0,1	29,9	61,8	-1,8	66,5
	2015	93,0	0,0	3,3	-1,8	3,5	27,6	-0,7	29,6	62,1	0,5	66,8
	2016	93,0	0,0	3,2	-2,9	3,4	27,3	-0,9	29,4	62,5	0,6	67,2

Noch: 12. Erwerbstätige 2007 bis 2016 nach Wirtschaftsbereichen sowie Kreisfreien Städten und Landkreisen

Kreisfreie Stadt Landkreis NUTS 2-Region Land	Jahr	Erwerbs- tätige	Verän- derung zum Vorjahr	Land- und Forstwirtschaft, Fischerei			Produzierendes Gewerbe			Dienstleistungsbereiche		
				absolut	Verän- derung zum Vorjahr	Anteil an insge- samt	absolut	Verän- derung zum Vorjahr	Anteil an insge- samt	absolut	Verän- derung zum Vorjahr	Anteil an insge- samt
		1 000	%	1 000	%		1 000	%		1 000	%	
Leipzig, NUTS 2-Region	2007	481,1	1,6	6,9	0,4	1,4	97,0	2,2	20,2	377,2	1,5	78,4
	2008	485,6	0,9	6,7	-2,3	1,4	98,2	1,2	20,2	380,7	0,9	78,4
	2009	487,5	0,4	6,7	-0,1	1,4	98,6	0,4	20,2	382,2	0,4	78,4
	2010	491,6	0,8	6,8	0,6	1,4	98,3	-0,3	20,0	386,5	1,1	78,6
	2011	495,4	0,8	6,7	-0,8	1,4	100,3	2,0	20,2	388,4	0,5	78,4
	2012	504,9	1,9	6,4	-4,3	1,3	101,9	1,5	20,2	396,6	2,1	78,6
	2013	513,4	1,7	6,2	-3,1	1,2	102,8	0,9	20,0	404,3	2,0	78,8
	2014	517,5	0,8	6,2	-0,8	1,2	105,2	2,3	20,3	406,1	0,4	78,5
	2015	515,6	-0,4	6,1	-1,1	1,2	105,5	0,3	20,5	404,0	-0,5	78,4
	2016	523,6	1,5	6,0	-2,4	1,1	106,3	0,8	20,3	411,3	1,8	78,6
Sachsen	2007	1 964,0	1,5	32,0	1,4	1,6	516,8	1,8	26,3	1 415,2	1,4	72,1
	2008	1 974,3	0,5	31,5	-1,4	1,6	525,0	1,6	26,6	1 417,8	0,2	71,8
	2009	1 964,8	-0,5	31,3	-0,7	1,6	517,7	-1,4	26,4	1 415,7	-0,1	72,1
	2010	1 975,3	0,5	31,3	-0,1	1,6	518,0	0,1	26,2	1 426,1	0,7	72,2
	2011	1 983,3	0,4	31,0	-0,7	1,6	530,9	2,5	26,8	1 421,4	-0,3	71,7
	2012	2 001,4	0,9	30,1	-3,1	1,5	537,9	1,3	26,9	1 433,4	0,8	71,6
	2013	2 010,9	0,5	29,1	-3,2	1,4	541,1	0,6	26,9	1 440,6	0,5	71,6
	2014	2 017,2	0,3	29,4	1,0	1,5	546,7	1,0	27,1	1 441,1	0,0	71,4
	2015	2 014,2	-0,1	29,4	-0,2	1,5	544,0	-0,5	27,0	1 440,8	-0,0	71,5
	2016	2 035,2	1,0	28,5	-3,1	1,4	545,3	0,2	26,8	1 461,5	1,4	71,8

13. Erwerbstätige insgesamt sowie in den Wirtschaftsbereichen Land- und Forstwirtschaft, und Produzierendes Gewerbe 2007 bis 2016 nach Kreisfreien Städten und Landkreisen

Kreisfreie Stadt Landkreis NUTS 2-Region Land	Jahr	Erwerbs- tätige insgesamt	Veränderung gegenüber dem Vorjahr	Land- und Forstwirtschaft, Fischerei			Produzierendes		
				absolut	Veränderung gegenüber dem Vorjahr	Anteil an insgesamt	absolut	Veränderung gegenüber dem Vorjahr	Anteil an insgesamt
		1 000	%	1 000	%		1 000	%	
Chemnitz, Stadt	2007	151,3	1,0	0,3	-11,6	0,2	20,6	0,8	13,6
	2008	150,6	-0,4	0,3	-3,7	0,2	21,4	3,7	14,2
	2009	147,1	-2,3	0,3	-2,4	0,2	20,8	-2,5	14,2
	2010	148,1	0,7	0,3	-3,9	0,2	21,0	0,8	14,2
	2011	147,4	-0,5	0,3	6,0	0,2	21,3	1,3	14,4
	2012	146,9	-0,4	0,3	-2,8	0,2	21,4	0,7	14,6
	2013	147,5	0,4	0,3	-7,2	0,2	21,3	-0,3	14,5
	2014	146,4	-0,7	0,3	5,1	0,2	21,6	1,3	14,8
	2015	145,7	-0,4	0,3	-0,4	0,2	21,5	-0,8	14,7
	2016	147,1	1,0	0,3	-1,5	0,2	21,5	0,1	14,6
Erzgebirgskreis	2007	154,3	0,7	3,5	2,1	2,3	41,7	3,2	27,0
	2008	154,2	-0,0	3,4	-1,2	2,2	42,8	2,8	27,8
	2009	152,1	-1,4	3,3	-4,0	2,2	41,2	-3,8	27,1
	2010	151,9	-0,1	3,2	-2,1	2,1	41,8	1,4	27,5
	2011	152,8	0,6	3,2	-0,3	2,1	43,7	4,7	28,6
	2012	154,0	0,8	3,1	-4,3	2,0	44,7	2,2	29,0
	2013	152,3	-1,1	2,9	-5,2	1,9	44,6	-0,2	29,3
	2014	152,4	0,1	2,9	0,4	1,9	44,9	0,6	29,5
	2015	152,0	-0,3	2,9	-1,0	1,9	45,2	0,7	29,8
	2016	153,2	0,8	2,8	-4,4	1,8	45,4	0,3	29,6
Mittelsachsen	2007	143,1	1,9	4,6	0,8	3,2	35,1	4,4	24,5
	2008	145,5	1,7	4,5	-2,1	3,1	37,0	5,3	25,4
	2009	146,0	0,3	4,6	0,4	3,1	36,8	-0,5	25,2
	2010	146,0	-0,0	4,6	0,3	3,1	36,3	-1,4	24,8
	2011	145,7	-0,2	4,5	-0,9	3,1	37,3	2,8	25,6
	2012	146,3	0,5	4,4	-2,4	3,0	37,9	1,7	25,9
	2013	145,6	-0,5	4,3	-2,7	3,0	37,8	-0,4	25,9
	2014	144,7	-0,6	4,4	1,5	3,0	37,3	-1,3	25,8
	2015	143,7	-0,7	4,4	0,4	3,0	36,8	-1,2	25,6
	2016	144,5	0,6	4,2	-4,5	2,9	36,9	0,3	25,6
Vogtlandkreis	2007	109,0	0,9	2,1	3,4	1,9	26,9	2,3	24,6
	2008	109,1	0,1	2,1	1,5	1,9	27,5	2,4	25,2
	2009	107,2	-1,7	2,1	0,9	2,0	26,4	-4,1	24,6
	2010	107,0	-0,2	2,1	-0,7	2,0	26,1	-0,8	24,4
	2011	106,6	-0,4	2,1	0,7	2,0	26,2	0,1	24,6
	2012	106,9	0,3	2,0	-4,3	1,9	26,2	0,0	24,5
	2013	106,1	-0,8	2,0	-2,9	1,8	25,9	-1,1	24,4
	2014	106,0	-0,1	2,0	1,9	1,9	26,3	1,7	24,8
	2015	105,6	-0,4	2,0	-1,1	1,9	26,3	-0,1	24,9
	2016	106,3	0,6	1,9	-2,5	1,8	26,4	0,3	24,8
Zwickau	2007	160,1	1,1	2,1	0,3	1,3	35,8	1,6	22,4
	2008	160,5	0,3	2,0	-1,7	1,3	36,8	2,7	22,9
	2009	160,7	0,1	2,1	0,9	1,3	36,5	-0,7	22,7
	2010	162,8	1,3	2,0	-0,7	1,3	36,2	-1,0	22,2
	2011	161,1	-1,1	2,0	-2,1	1,2	37,7	4,3	23,4
	2012	161,1	0,0	1,9	-3,4	1,2	39,2	3,8	24,3
	2013	159,2	-1,2	1,9	-3,7	1,2	39,3	0,3	24,7
	2014	159,4	0,1	1,8	-1,4	1,2	40,2	2,4	25,2
	2015	159,9	0,3	1,8	-0,3	1,1	41,1	2,2	25,7
	2016	160,0	0,0	1,8	-3,8	1,1	41,2	0,2	25,7

Gewerbe ohne Baugewerbe			Baugewerbe			Jahr	Kreisfreie Stadt Landkreis NUTS 2-Region Land
darunter Verarbeitendes Gewerbe			absolut	Veränderung gegenüber dem Vorjahr	Anteil an insgesamt		
absolut	Veränderung gegenüber dem Vorjahr	Anteil an insgesamt					
1 000	%		1 000	%			
16,2	2,0	10,7	9,3	2,6	6,2	2007	Chemnitz, Stadt
17,0	5,1	11,3	9,2	-1,9	6,1	2008	
16,6	-2,3	11,3	9,0	-1,9	6,1	2009	
16,9	1,8	11,4	8,6	-4,7	5,8	2010	
17,5	3,6	11,9	8,3	-3,7	5,6	2011	
18,0	3,0	12,3	8,1	-2,0	5,5	2012	
18,0	-0,2	12,2	8,3	2,0	5,6	2013	
18,3	1,7	12,5	8,3	0,5	5,7	2014	
18,2	-0,7	12,5	8,1	-2,8	5,5	2015	
18,3	0,6	12,4	8,1	0,3	5,5	2016	
39,6	3,4	25,7	16,2	-1,3	10,5	2007	Erzgebirgskreis
40,8	3,0	26,4	16,0	-1,2	10,4	2008	
39,2	-3,9	25,8	16,2	1,2	10,7	2009	
39,8	1,6	26,2	16,4	1,2	10,8	2010	
41,8	5,0	27,4	16,4	-0,3	10,7	2011	
42,7	2,1	27,7	16,3	-0,8	10,6	2012	
42,6	-0,1	28,0	16,1	-1,0	10,6	2013	
42,9	0,7	28,2	16,0	-0,4	10,5	2014	
43,3	0,8	28,5	15,5	-3,3	10,2	2015	
43,6	0,6	28,4	15,6	0,5	10,2	2016	
32,6	4,6	22,8	14,3	0,2	10,0	2007	Mittelsachsen
34,5	5,6	23,7	14,0	-2,1	9,6	2008	
34,4	-0,2	23,6	14,0	-0,0	9,6	2009	
33,8	-1,6	23,2	14,4	3,0	9,9	2010	
34,9	3,1	23,9	14,4	-0,4	9,9	2011	
35,5	1,8	24,3	14,3	-0,6	9,8	2012	
35,4	-0,3	24,3	14,3	-0,2	9,8	2013	
34,9	-1,4	24,1	14,2	-0,3	9,8	2014	
34,6	-1,0	24,1	13,5	-4,7	9,4	2015	
34,7	0,4	24,0	13,5	-0,1	9,4	2016	
25,2	2,7	23,1	10,7	1,1	9,8	2007	Vogtlandkreis
25,8	2,5	23,7	10,3	-3,5	9,5	2008	
24,8	-4,2	23,1	9,9	-3,9	9,3	2009	
24,6	-0,8	23,0	10,0	0,5	9,3	2010	
24,6	0,1	23,1	10,2	1,8	9,5	2011	
24,6	-0,1	23,0	10,0	-1,2	9,4	2012	
24,3	-1,2	22,9	9,9	-1,8	9,3	2013	
24,7	1,9	23,3	10,0	1,2	9,4	2014	
24,7	0,1	23,4	9,8	-2,3	9,2	2015	
24,9	0,5	23,4	9,7	-1,0	9,1	2016	
33,8	1,9	21,1	13,9	-0,8	8,7	2007	Zwickau
34,8	3,1	21,7	13,6	-2,4	8,5	2008	
34,6	-0,8	21,5	13,8	1,2	8,6	2009	
34,2	-1,1	21,0	13,8	0,0	8,4	2010	
35,8	4,7	22,2	13,7	-0,3	8,5	2011	
37,1	3,8	23,1	13,8	0,6	8,6	2012	
37,3	0,3	23,4	13,1	-5,2	8,2	2013	
38,3	2,8	24,0	13,1	0,1	8,2	2014	
39,2	2,4	24,5	12,7	-2,9	7,9	2015	
39,3	0,3	24,6	12,5	-1,5	7,8	2016	

Noch: 13. Erwerbstätige insgesamt sowie in den Wirtschaftsbereichen Land- und Forstwirtschaft, Fischerei und Produzierendes Gewerbe 2007 bis 2016 nach Kreisfreien Städten und Landkreisen

Kreisfreie Stadt Landkreis NUTS 2-Region Land	Jahr	Erwerbs- tätige insgesamt	Veränderung gegenüber dem Vorjahr	Land- und Forstwirtschaft, Fischerei			Produzierendes		
				absolut	Veränderung gegenüber dem Vorjahr	Anteil an insgesamt	absolut	Veränderung gegenüber dem Vorjahr	Anteil an insgesamt
		1 000	%	1 000	%		1 000	%	
Chemnitz, NUTS 2-Region	2007	717,8	1,1	12,5	1,1	1,7	160,1	2,6	22,3
	2008	719,9	0,3	12,4	-1,2	1,7	165,5	3,4	23,0
	2009	713,1	-1,0	12,3	-0,7	1,7	161,7	-2,3	22,7
	2010	715,9	0,4	12,2	-0,8	1,7	161,3	-0,2	22,5
	2011	713,5	-0,3	12,1	-0,5	1,7	166,2	3,0	23,3
	2012	715,2	0,2	11,7	-3,4	1,6	169,3	1,9	23,7
	2013	710,7	-0,6	11,3	-3,6	1,6	168,9	-0,3	23,8
	2014	708,9	-0,3	11,4	0,9	1,6	170,3	0,9	24,0
	2015	706,9	-0,3	11,4	-0,3	1,6	170,9	0,3	24,2
	2016	711,1	0,6	10,9	-3,9	1,5	171,3	0,3	24,1
Dresden, Stadt	2007	300,2	2,5	0,6	-1,5	0,2	39,2	2,3	13,1
	2008	303,3	1,0	0,6	-0,9	0,2	39,7	1,4	13,1
	2009	301,9	-0,5	0,6	-1,2	0,2	36,1	-9,1	12,0
	2010	304,5	0,9	0,6	2,8	0,2	35,3	-2,4	11,6
	2011	308,5	1,3	0,6	-1,2	0,2	36,7	4,0	11,9
	2012	313,2	1,5	0,6	-0,7	0,2	37,7	2,8	12,0
	2013	316,7	1,1	0,5	-8,5	0,2	38,8	2,8	12,2
	2014	319,0	0,7	0,6	10,8	0,2	38,8	0,1	12,2
	2015	320,6	0,5	0,6	4,1	0,2	38,8	-0,0	12,1
	2016	324,9	1,3	0,6	-0,8	0,2	38,6	-0,5	11,9
Bautzen	2007	141,9	1,4	3,0	2,0	2,1	30,2	1,3	21,3
	2008	141,6	-0,2	3,0	-1,4	2,1	31,0	2,7	21,9
	2009	140,1	-1,0	3,0	0,3	2,1	30,9	-0,3	22,1
	2010	141,0	0,6	3,0	0,7	2,1	31,0	0,4	22,0
	2011	143,7	1,9	3,0	0,5	2,1	32,5	4,7	22,6
	2012	144,3	0,5	2,9	-3,1	2,0	33,4	2,7	23,1
	2013	143,6	-0,5	2,9	-2,2	2,0	33,6	0,9	23,4
	2014	144,5	0,6	2,9	1,3	2,0	34,1	1,3	23,6
	2015	144,0	-0,4	3,0	1,8	2,1	34,0	-0,3	23,6
	2016	144,6	0,4	2,9	-2,9	2,0	34,2	0,6	23,6
Görlitz	2007	114,0	0,8	2,8	1,5	2,4	21,7	2,3	19,0
	2008	113,5	-0,4	2,8	-0,3	2,4	22,4	3,0	19,7
	2009	113,7	0,2	2,7	-1,7	2,4	22,5	0,6	19,8
	2010	114,3	0,5	2,8	1,2	2,4	22,7	1,0	19,9
	2011	114,0	-0,3	2,8	0,7	2,4	23,3	2,8	20,5
	2012	114,0	-0,0	2,7	-2,6	2,4	23,8	1,9	20,9
	2013	114,4	0,4	2,7	-0,2	2,4	24,2	1,7	21,1
	2014	114,4	0,0	2,7	1,9	2,4	24,5	1,3	21,4
	2015	113,7	-0,6	2,7	-2,4	2,4	24,7	0,8	21,7
	2016	114,8	0,9	2,6	-4,6	2,2	24,8	0,3	21,6
Meißen	2007	110,2	1,7	3,1	2,8	2,8	24,8	2,7	22,5
	2008	110,6	0,4	3,0	-2,6	2,7	25,7	3,6	23,2
	2009	108,9	-1,5	3,0	-1,5	2,7	25,3	-1,4	23,2
	2010	108,6	-0,3	3,0	-0,0	2,7	24,7	-2,5	22,7
	2011	108,8	0,2	3,0	-1,0	2,7	25,7	4,2	23,6
	2012	110,3	1,4	2,9	-0,5	2,7	26,6	3,3	24,1
	2013	111,3	0,9	2,9	-2,1	2,6	27,3	2,6	24,5
	2014	111,7	0,4	2,9	1,7	2,6	27,4	0,4	24,5
	2015	112,4	0,6	3,0	2,5	2,7	27,0	-1,1	24,1
	2016	114,4	1,7	3,0	0,9	2,6	27,0	0,0	23,6

Gewerbe ohne Baugewerbe			Baugewerbe			Jahr	Kreisfreie Stadt Landkreis NUTS 2-Region Land
darunter Verarbeitendes Gewerbe			absolut	Veränderung gegenüber dem Vorjahr	Anteil an insgesamt		
absolut	Veränderung gegenüber dem Vorjahr	Anteil an insgesamt					
1 000	%		1 000	%			
147,4	3,0	20,5	64,5	0,1	9,0	2007	Chemnitz, NUTS 2-Region
152,9	3,7	21,2	63,1	-2,1	8,8	2008	
149,5	-2,2	21,0	62,9	-0,3	8,8	2009	
149,3	-0,1	20,9	63,2	0,4	8,8	2010	
154,6	3,5	21,7	62,9	-0,4	8,8	2011	
158,0	2,2	22,1	62,5	-0,7	8,7	2012	
157,5	-0,3	22,2	61,6	-1,5	8,7	2013	
159,2	1,0	22,5	61,6	0,1	8,7	2014	
160,0	0,5	22,6	59,6	-3,3	8,4	2015	
160,8	0,5	22,6	59,4	-0,3	8,4	2016	
34,5	2,9	11,5	15,2	1,3	5,1	2007	Dresden, Stadt
35,1	1,6	11,6	15,2	-0,5	5,0	2008	
31,9	-9,0	10,6	15,5	2,2	5,1	2009	
31,1	-2,6	10,2	16,3	5,0	5,3	2010	
32,5	4,5	10,5	16,5	1,8	5,4	2011	
33,4	2,8	10,7	15,7	-5,1	5,0	2012	
34,0	1,9	10,7	15,8	0,4	5,0	2013	
34,1	0,3	10,7	15,8	0,1	4,9	2014	
34,3	0,6	10,7	15,6	-1,1	4,9	2015	
34,0	-0,9	10,5	15,5	-0,7	4,8	2016	
27,7	2,2	19,5	13,8	0,3	9,7	2007	Bautzen
28,7	3,5	20,3	13,4	-2,6	9,5	2008	
28,5	-0,7	20,3	13,4	-0,5	9,5	2009	
28,7	0,9	20,4	13,6	1,8	9,6	2010	
30,3	5,4	21,1	13,8	1,4	9,6	2011	
31,1	2,6	21,5	13,8	0,0	9,6	2012	
31,5	1,3	21,9	13,7	-0,5	9,6	2013	
31,9	1,4	22,1	13,7	0,1	9,5	2014	
31,9	-0,1	22,1	13,3	-3,1	9,3	2015	
32,2	0,9	22,3	13,2	-0,9	9,1	2016	
18,3	4,1	16,1	9,4	-0,5	8,2	2007	Görlitz
19,0	3,7	16,8	9,2	-1,6	8,1	2008	
19,0	0,1	16,7	9,5	3,0	8,4	2009	
19,2	0,8	16,8	9,8	3,2	8,6	2010	
19,8	3,3	17,4	10,0	2,3	8,8	2011	
20,1	1,7	17,7	10,0	-0,5	8,8	2012	
20,5	1,9	17,9	10,0	-0,3	8,7	2013	
20,8	1,5	18,2	9,9	-0,9	8,6	2014	
21,1	1,3	18,5	9,4	-4,6	8,3	2015	
21,2	0,7	18,5	9,4	-0,0	8,2	2016	
23,4	2,8	21,2	10,5	-2,7	9,6	2007	Meißen
24,2	3,7	21,9	10,3	-2,0	9,3	2008	
23,8	-1,5	21,9	10,4	0,4	9,5	2009	
23,2	-2,8	21,3	10,5	1,1	9,7	2010	
24,2	4,4	22,2	10,6	1,5	9,8	2011	
25,0	3,1	22,6	10,7	0,7	9,7	2012	
25,6	2,5	23,0	11,0	3,0	9,9	2013	
25,6	0,2	22,9	11,1	0,5	9,9	2014	
25,4	-1,1	22,6	11,1	-0,2	9,9	2015	
25,4	0,2	22,2	11,1	0,3	9,7	2016	

Noch: 13. Erwerbstätige insgesamt sowie in den Wirtschaftsbereichen Land- und Forstwirtschaft, Fischerei und Produzierendes Gewerbe 2007 bis 2016 nach Kreisfreien Städten und Landkreisen

Kreisfreie Stadt Landkreis NUTS 2-Region Land	Jahr	Erwerbs- tätige insgesamt	Veränderung gegenüber dem Vorjahr	Land- und Forstwirtschaft, Fischerei			Produzierendes		
				absolut	Veränderung gegenüber dem Vorjahr	Anteil an insgesamt	absolut	Veränderung gegenüber dem Vorjahr	Anteil an insgesamt
		1 000	%	1 000	%		1 000	%	
Sächsische Schweiz- Osterzgebirge	2007	98,8	1,2	3,0	3,4	3,1	19,3	3,1	19,5
	2008	99,8	1,0	3,0	-0,4	3,0	20,0	3,6	20,0
	2009	99,5	-0,2	3,0	-1,2	3,0	19,7	-1,7	19,8
	2010	99,4	-0,1	3,0	-1,3	3,0	19,9	1,3	20,0
	2011	99,4	-0,0	2,9	-3,7	2,9	20,9	5,0	21,1
	2012	99,5	0,1	2,8	-2,7	2,8	21,5	2,7	21,6
	2013	100,8	1,3	2,6	-5,8	2,6	22,2	3,3	22,0
	2014	101,1	0,3	2,7	2,1	2,6	22,7	2,3	22,5
	2015	100,8	-0,3	2,6	-0,9	2,6	22,8	0,6	22,6
	2016	101,8	1,0	2,5	-4,3	2,5	23,1	1,1	22,7
Dresden, NUTS 2-Region	2007	765,1	1,8	12,5	2,3	1,6	135,2	2,3	17,7
	2008	768,8	0,5	12,4	-1,2	1,6	138,8	2,7	18,1
	2009	764,2	-0,6	12,3	-1,0	1,6	134,5	-3,1	17,6
	2010	767,9	0,5	12,3	0,2	1,6	133,6	-0,6	17,4
	2011	774,4	0,8	12,2	-0,9	1,6	139,2	4,2	18,0
	2012	781,3	0,9	11,9	-2,1	1,5	142,9	2,7	18,3
	2013	786,8	0,7	11,6	-2,9	1,5	146,1	2,2	18,6
	2014	790,8	0,5	11,8	2,2	1,5	147,5	1,0	18,7
	2015	791,6	0,1	11,9	0,5	1,5	147,4	-0,1	18,6
	2016	800,5	1,1	11,6	-2,5	1,4	147,7	0,3	18,5
Leipzig, Stadt	2007	291,7	1,3	0,3	5,8	0,1	24,6	2,8	8,4
	2008	293,7	0,7	0,3	-5,5	0,1	25,1	2,3	8,6
	2009	294,5	0,3	0,3	3,7	0,1	25,3	0,5	8,6
	2010	299,5	1,7	0,3	-	0,1	24,8	-1,7	8,3
	2011	302,8	1,1	0,3	-1,2	0,1	25,7	3,6	8,5
	2012	310,4	2,5	0,4	6,8	0,1	26,6	3,6	8,6
	2013	317,7	2,3	0,4	-1,9	0,1	27,7	3,9	8,7
	2014	322,7	1,6	0,3	-4,5	0,1	29,8	7,9	9,2
	2015	321,9	-0,3	0,3	-8,9	0,1	31,1	4,4	9,7
	2016	328,7	2,1	0,3	3,3	0,1	31,6	1,5	9,6
Leipzig	2007	98,4	2,6	2,8	-1,5	2,8	17,7	2,9	18,0
	2008	100,0	1,6	2,7	-1,5	2,7	18,2	2,5	18,2
	2009	100,0	0,1	2,7	0,3	2,7	18,5	1,6	18,5
	2010	99,3	-0,7	2,8	1,8	2,8	18,2	-1,4	18,3
	2011	99,7	0,4	2,7	-3,7	2,7	18,6	2,4	18,7
	2012	100,6	0,8	2,6	-4,5	2,6	19,1	2,3	18,9
	2013	101,5	0,9	2,5	-1,3	2,5	19,5	2,5	19,2
	2014	101,8	0,3	2,5	-1,1	2,5	19,6	0,5	19,3
	2015	100,7	-1,0	2,5	0,9	2,5	19,1	-2,5	19,0
	2016	101,9	1,2	2,5	-2,5	2,4	19,1	-0,1	18,7
Nordsachsen	2007	91,1	1,7	3,8	1,4	4,1	16,0	2,3	17,6
	2008	92,0	1,0	3,7	-2,6	4,0	16,3	1,6	17,7
	2009	93,0	1,1	3,6	-0,7	3,9	16,1	-0,9	17,3
	2010	92,8	-0,3	3,6	-0,2	3,9	16,4	1,7	17,7
	2011	92,9	0,2	3,7	1,5	4,0	16,7	2,2	18,0
	2012	93,9	1,0	3,5	-5,1	3,7	17,1	2,0	18,2
	2013	94,1	0,3	3,3	-4,5	3,6	17,1	0,1	18,1
	2014	92,9	-1,3	3,3	-0,1	3,6	17,0	-0,6	18,3
	2015	93,0	0,0	3,3	-1,8	3,5	17,0	0,0	18,3
	2016	93,0	0,0	3,2	-2,9	3,4	17,0	-0,2	18,2

Gewerbe ohne Baugewerbe			Baugewerbe			Jahr	Kreisfreie Stadt Landkreis NUTS 2-Region Land
darunter Verarbeitendes Gewerbe			absolut	Veränderung gegenüber dem Vorjahr	Anteil an insgesamt		
absolut	Veränderung gegenüber dem Vorjahr	Anteil an insgesamt					
1 000	%		1 000	%			
17,7	3,7	17,9	11,2	2,0	11,3	2007	Sächsische Schweiz- Osterzgebirge
18,4	3,8	18,4	11,3	1,2	11,3	2008	
18,0	-2,1	18,1	11,3	-0,1	11,4	2009	
18,2	1,5	18,4	11,4	0,9	11,5	2010	
19,3	5,7	19,4	11,3	-1,0	11,4	2011	
19,7	2,3	19,8	11,1	-1,8	11,1	2012	
20,3	2,7	20,1	11,3	2,2	11,2	2013	
20,8	2,6	20,6	11,5	1,4	11,4	2014	
21,0	1,2	20,9	11,3	-2,0	11,2	2015	
21,4	2,0	21,1	11,2	-0,2	11,0	2016	
121,6	3,0	15,9	60,1	0,2	7,9	2007	Dresden, NUTS 2-Region
125,4	3,1	16,3	59,5	-1,1	7,7	2008	
121,2	-3,3	15,9	60,0	1,0	7,9	2009	
120,4	-0,7	15,7	61,6	2,5	8,0	2010	
126,1	4,7	16,3	62,3	1,2	8,0	2011	
129,3	2,6	16,5	61,3	-1,6	7,8	2012	
131,9	2,0	16,8	61,8	0,9	7,9	2013	
133,3	1,1	16,9	62,0	0,2	7,8	2014	
133,7	0,3	16,9	60,7	-2,1	7,7	2015	
134,3	0,4	16,8	60,5	-0,3	7,6	2016	
20,4	2,3	7,0	16,9	0,8	5,8	2007	Leipzig, Stadt
21,0	2,8	7,1	16,7	-1,6	5,7	2008	
21,0	0,2	7,1	16,5	-1,1	5,6	2009	
20,5	-2,7	6,8	16,2	-1,4	5,4	2010	
21,4	4,5	7,1	16,3	0,6	5,4	2011	
22,4	5,0	7,2	16,0	-2,0	5,2	2012	
23,5	4,6	7,4	15,6	-2,8	4,9	2013	
25,6	9,0	7,9	15,5	-0,2	4,8	2014	
27,0	5,6	8,4	15,4	-1,1	4,8	2015	
27,5	1,6	8,4	16,0	4,4	4,9	2016	
14,4	3,5	14,7	12,3	0,6	12,5	2007	Leipzig
14,9	3,5	14,9	12,3	-0,2	12,3	2008	
15,1	1,2	15,1	12,0	-2,1	12,0	2009	
15,0	-0,9	15,1	12,2	1,5	12,3	2010	
15,6	4,3	15,7	12,3	0,6	12,3	2011	
16,0	2,2	15,9	12,3	0,5	12,2	2012	
16,2	1,2	15,9	12,3	-0,2	12,1	2013	
16,1	-0,0	15,9	12,5	1,6	12,3	2014	
15,6	-3,3	15,5	12,3	-1,3	12,2	2015	
15,7	0,4	15,4	12,3	-0,2	12,1	2016	
14,0	2,6	15,4	9,5	3,5	10,4	2007	Nordsachsen
14,2	1,6	15,5	9,7	2,3	10,6	2008	
14,1	-1,0	15,2	10,3	5,7	11,0	2009	
14,4	2,0	15,5	10,5	2,3	11,3	2010	
14,7	2,5	15,9	10,6	1,4	11,5	2011	
14,9	1,3	15,9	10,8	1,4	11,5	2012	
14,9	-0,5	15,8	10,7	-0,8	11,4	2013	
14,8	-0,3	15,9	10,8	0,5	11,6	2014	
14,8	-0,0	15,9	10,6	-1,9	11,4	2015	
14,7	-0,5	15,9	10,4	-2,0	11,1	2016	

Noch: 13. Erwerbstätige insgesamt sowie in den Wirtschaftsbereichen Land- und Forstwirtschaft, Fischerei und Produzierendes Gewerbe 2007 bis 2016 nach Kreisfreien Städten und Landkreisen

Kreisfreie Stadt Landkreis NUTS 2-Region Land	Jahr	Erwerbs- tätige insgesamt	Veränderung gegenüber dem Vorjahr	Land- und Forstwirtschaft, Fischerei			Produzierendes		
				absolut	Veränderung gegenüber dem Vorjahr	Anteil an insgesamt	absolut	Veränderung gegenüber dem Vorjahr	Anteil an insgesamt
		1 000	%	1 000	%		1 000	%	
Leipzig, NUTS 2-Region	2007	481,1	1,6	6,9	0,4	1,4	58,3	2,7	12,1
	2008	485,6	0,9	6,7	-2,3	1,4	59,6	2,2	12,3
	2009	487,5	0,4	6,7	-0,1	1,4	59,8	0,4	12,3
	2010	491,6	0,8	6,8	0,6	1,4	59,4	-0,7	12,1
	2011	495,4	0,8	6,7	-0,8	1,4	61,1	2,9	12,3
	2012	504,9	1,9	6,4	-4,3	1,3	62,7	2,7	12,4
	2013	513,4	1,7	6,2	-3,1	1,2	64,3	2,4	12,5
	2014	517,5	0,8	6,2	-0,8	1,2	66,4	3,4	12,8
	2015	515,6	-0,4	6,1	-1,1	1,2	67,3	1,2	13,0
	2016	523,6	1,5	6,0	-2,4	1,1	67,7	0,6	12,9
Sachsen	2007	1 964,0	1,5	32,0	1,4	1,6	353,5	2,5	18,0
	2008	1 974,3	0,5	31,5	-1,4	1,6	363,8	2,9	18,4
	2009	1 964,8	-0,5	31,3	-0,7	1,6	356,0	-2,1	18,1
	2010	1 975,3	0,5	31,3	-0,1	1,6	354,3	-0,5	17,9
	2011	1 983,3	0,4	31,0	-0,7	1,6	366,4	3,4	18,5
	2012	2 001,4	0,9	30,1	-3,1	1,5	375,0	2,3	18,7
	2013	2 010,9	0,5	29,1	-3,2	1,4	379,2	1,1	18,9
	2014	2 017,2	0,3	29,4	1,0	1,5	384,3	1,3	19,1
	2015	2 014,2	-0,1	29,4	-0,2	1,5	385,5	0,3	19,1
	2016	2 035,2	1,0	28,5	-3,1	1,4	386,7	0,3	19,0

Gewerbe ohne Baugewerbe			Baugewerbe			Jahr	Kreisfreie Stadt Landkreis NUTS 2-Region Land
darunter Verarbeitendes Gewerbe			absolut	Veränderung gegenüber dem Vorjahr	Anteil an insgesamt		
absolut	Veränderung gegenüber dem Vorjahr	Anteil an insgesamt					
1 000	%		1 000	%			
48,9	2,7	10,2	38,7	1,4	8,0	2007	Leipzig, NUTS 2-Region
50,2	2,7	10,3	38,6	-0,2	8,0	2008	
50,3	0,2	10,3	38,7	0,3	7,9	2009	
49,8	-0,9	10,1	38,9	0,5	7,9	2010	
51,7	3,8	10,4	39,2	0,8	7,9	2011	
53,3	3,1	10,6	39,1	-0,3	7,7	2012	
54,5	2,2	10,6	38,6	-1,4	7,5	2013	
56,5	3,8	10,9	38,8	0,6	7,5	2014	
57,5	1,6	11,1	38,2	-1,4	7,4	2015	
57,9	0,7	11,1	38,7	1,2	7,4	2016	
317,9	3,0	16,2	163,3	0,4	8,3	2007	Sachsen
328,4	3,3	16,6	161,2	-1,3	8,2	2008	
321,0	-2,3	16,3	161,7	0,3	8,2	2009	
319,5	-0,5	16,2	163,6	1,2	8,3	2010	
332,4	4,0	16,8	164,4	0,5	8,3	2011	
340,6	2,5	17,0	162,9	-0,9	8,1	2012	
343,9	1,0	17,1	161,9	-0,6	8,1	2013	
349,0	1,5	17,3	162,4	0,3	8,1	2014	
351,2	0,6	17,4	158,5	-2,4	7,9	2015	
353,0	0,5	17,3	158,5	0,0	7,8	2016	

**14. Erwerbstätige in den Dienstleistungsbereichen 2007 bis 2016
nach Kreisfreien Städten und Landkreisen**

Kreisfreie Stadt Landkreis NUTS 2-Region Land	Jahr	Erwerbstätige in den Dienst- leistungs- bereichen	Veränderung gegenüber dem Vorjahr	Anteil an insgesamt	Handel, Verkehr und Gastgewerbe, Information und Kommunikation		
					absolut	Veränderung gegenüber dem Vorjahr	Anteil an insgesamt
		1 000	%		1 000	%	
Chemnitz, Stadt	2007	121,1	0,9	80,0	35,7	0,8	23,6
	2008	119,8	-1,0	79,5	35,3	-1,1	23,4
	2009	117,0	-2,3	79,5	33,7	-4,4	22,9
	2010	118,3	1,1	79,9	33,0	-2,2	22,3
	2011	117,6	-0,6	79,8	34,0	3,0	23,1
	2012	117,1	-0,4	79,7	34,2	0,6	23,3
	2013	117,6	0,5	79,8	36,3	6,3	24,6
	2014	116,2	-1,2	79,4	35,4	-2,6	24,2
	2015	115,9	-0,2	79,6	34,8	-1,8	23,8
	2016	117,3	1,2	79,7	35,0	0,8	23,8
Erzgebirgskreis	2007	92,9	-	60,2	33,0	-1,3	21,4
	2008	91,9	-1,1	59,6	32,9	-0,4	21,3
	2009	91,3	-0,6	60,1	32,5	-1,1	21,4
	2010	90,5	-0,9	59,6	32,0	-1,5	21,1
	2011	89,5	-1,1	58,6	31,9	-0,4	20,9
	2012	90,0	0,5	58,4	32,1	0,6	20,8
	2013	88,7	-1,4	58,2	31,8	-0,9	20,9
	2014	88,5	-0,1	58,1	31,7	-0,4	20,8
	2015	88,3	-0,3	58,1	31,5	-0,4	20,8
	2016	89,5	1,3	58,4	31,7	0,6	20,7
Mittelsachsen	2007	89,0	1,3	62,2	32,7	0,6	22,9
	2008	90,0	1,0	61,8	32,4	-0,8	22,3
	2009	90,6	0,7	62,1	32,1	-1,0	22,0
	2010	90,7	0,1	62,1	32,1	-0,1	22,0
	2011	89,5	-1,4	61,4	32,4	1,1	22,3
	2012	89,7	0,3	61,3	33,2	2,2	22,7
	2013	89,3	-0,4	61,3	32,9	-0,8	22,6
	2014	88,9	-0,5	61,4	32,1	-2,5	22,2
	2015	88,9	0,0	61,9	31,5	-1,7	22,0
	2016	89,8	1,0	62,2	31,2	-1,1	21,6
Vogtlandkreis	2007	69,4	0,3	63,7	24,7	0,8	22,7
	2008	69,2	-0,3	63,4	24,7	0,2	22,7
	2009	68,8	-0,6	64,2	24,7	-0,2	23,0
	2010	68,7	-0,1	64,3	24,5	-0,9	22,9
	2011	68,1	-0,9	63,9	24,6	0,4	23,1
	2012	68,7	0,8	64,2	24,7	0,5	23,1
	2013	68,4	-0,4	64,5	24,3	-1,4	22,9
	2014	67,7	-1,0	63,9	23,9	-1,9	22,5
	2015	67,6	-0,1	64,0	23,7	-0,7	22,4
	2016	68,3	1,1	64,3	23,9	1,0	22,5
Zwickau	2007	108,2	1,2	67,6	37,7	0,7	23,6
	2008	108,1	-0,1	67,3	37,7	-0,2	23,5
	2009	108,3	0,2	67,4	37,2	-1,1	23,2
	2010	110,9	2,3	68,1	36,8	-1,2	22,6
	2011	107,6	-2,9	66,8	36,8	-0,1	22,8
	2012	106,2	-1,3	65,9	36,9	0,3	22,9
	2013	105,0	-1,1	66,0	36,5	-1,2	22,9
	2014	104,3	-0,7	65,4	35,8	-1,8	22,5
	2015	104,3	0,0	65,2	35,1	-1,9	22,0
	2016	104,5	0,2	65,3	35,6	1,4	22,3

Davon						Jahr	Kreisfreie Stadt Landkreis NUTS 2-Region Land
Grundstücks- und Wohnungswesen, Finanz- und Unternehmensdienstleister			Öffentliche und sonstige Dienstleister, Erziehung und Gesundheit				
absolut	Veränderung gegenüber dem Vorjahr	Anteil an insgesamt	absolut	Veränderung gegenüber dem Vorjahr	Anteil an insgesamt		
1 000	%		1 000	%			
37,7	3,6	24,9	47,7	-1,1	31,5	2007	Chemnitz, Stadt
37,5	-0,7	24,9	47,1	-1,2	31,2	2008	
35,8	-4,6	24,3	47,5	1,0	32,3	2009	
37,1	3,7	25,0	48,3	1,5	32,6	2010	
36,0	-3,0	24,4	47,7	-1,2	32,3	2011	
35,4	-1,5	24,1	47,5	-0,3	32,3	2012	
33,4	-5,8	22,6	48,0	1,0	32,5	2013	
33,2	-0,4	22,7	47,6	-0,8	32,5	2014	
33,5	1,0	23,0	47,7	0,2	32,7	2015	
34,0	1,4	23,1	48,3	1,3	32,8	2016	
14,6	2,4	9,5	45,3	0,2	29,3	2007	Erzgebirgskreis
14,3	-2,0	9,3	44,7	-1,3	29,0	2008	
14,1	-1,8	9,3	44,7	0,1	29,4	2009	
14,6	3,4	9,6	43,9	-1,9	28,9	2010	
14,7	1,4	9,7	42,9	-2,4	28,0	2011	
14,8	0,4	9,6	43,1	0,5	28,0	2012	
14,4	-2,5	9,5	42,4	-1,5	27,9	2013	
14,1	-2,0	9,3	42,7	0,8	28,0	2014	
14,0	-0,9	9,2	42,8	0,0	28,1	2015	
14,0	-0,1	9,1	43,8	2,3	28,6	2016	
16,2	5,3	11,3	40,1	0,3	28,1	2007	Mittelsachsen
16,7	3,4	11,5	40,8	1,6	28,0	2008	
16,7	-0,4	11,4	41,8	2,6	28,7	2009	
16,9	1,6	11,6	41,7	-0,3	28,6	2010	
16,5	-2,6	11,3	40,5	-2,8	27,8	2011	
16,3	-1,0	11,2	40,2	-0,8	27,5	2012	
16,1	-1,6	11,0	40,3	0,3	27,7	2013	
16,5	2,8	11,4	40,3	-0,1	27,8	2014	
16,8	1,8	11,7	40,6	0,7	28,2	2015	
17,2	2,2	11,9	41,5	2,2	28,7	2016	
12,1	1,8	11,1	32,6	-0,6	29,9	2007	Vogtlandkreis
12,1	-0,4	11,1	32,3	-0,7	29,6	2008	
11,7	-3,0	10,9	32,4	0,0	30,2	2009	
12,0	2,5	11,2	32,3	-0,3	30,1	2010	
12,2	1,6	11,5	31,3	-2,8	29,4	2011	
12,6	2,9	11,7	31,4	0,3	29,4	2012	
12,6	0,4	11,9	31,5	0,1	29,7	2013	
12,6	0,1	11,9	31,2	-0,8	29,4	2014	
12,7	0,8	12,0	31,2	-0,1	29,5	2015	
12,6	-0,7	11,9	31,8	1,8	29,9	2016	
21,9	3,8	13,7	48,5	0,4	30,3	2007	Zwickau
22,3	1,8	13,9	48,1	-1,0	30,0	2008	
23,8	6,4	14,8	47,3	-1,6	29,4	2009	
27,1	13,9	16,6	47,0	-0,7	28,9	2010	
25,3	-6,6	15,7	45,6	-3,0	28,3	2011	
24,2	-4,3	15,0	45,1	-0,9	28,0	2012	
23,3	-3,8	14,6	45,3	0,3	28,4	2013	
23,4	0,4	14,7	45,1	-0,4	28,3	2014	
24,1	3,0	15,1	45,1	0,0	28,2	2015	
23,4	-2,7	14,7	45,5	0,8	28,4	2016	

Noch: 14. Erwerbstätige in den Dienstleistungsbereichen 2007 bis 2016
nach Kreisfreien Städten und Landkreisen

Kreisfreie Stadt Landkreis NUTS 2-Region Land	Jahr	Erwerbstätige in den Dienst- leistungs- bereichen	Veränderung gegenüber dem Vorjahr	Anteil an insgesamt	Handel, Verkehr und Gastgewerbe, Information und Kommunikation		
					absolut	Veränderung gegenüber dem Vorjahr	Anteil an insgesamt
		1 000	%		1 000	%	
Chemnitz, NUTS 2-Region	2007	480,6	0,8	67,0	163,8	0,3	22,8
	2008	479,0	-0,4	66,5	163,0	-0,5	22,6
	2009	476,1	-0,6	66,8	160,3	-1,6	22,5
	2010	479,1	0,6	66,9	158,4	-1,2	22,1
	2011	472,3	-1,4	66,2	159,6	0,8	22,4
	2012	471,7	-0,1	65,9	161,0	0,8	22,5
	2013	469,0	-0,6	66,0	161,8	0,5	22,8
	2014	465,6	-0,7	65,7	158,8	-1,9	22,4
	2015	465,1	-0,1	65,8	156,7	-1,4	22,2
	2016	469,5	0,9	66,0	157,5	0,6	22,2
Dresden, Stadt	2007	245,2	2,6	81,7	72,4	1,1	24,1
	2008	247,8	1,1	81,7	72,8	0,5	24,0
	2009	249,7	0,8	82,7	72,9	0,1	24,1
	2010	252,4	1,1	82,9	72,5	-0,5	23,8
	2011	254,7	0,9	82,6	74,1	2,2	24,0
	2012	259,2	1,8	82,8	75,8	2,3	24,2
	2013	261,6	0,9	82,6	76,2	0,5	24,1
	2014	263,8	0,8	82,7	77,4	1,5	24,3
	2015	265,6	0,7	82,8	78,8	1,8	24,6
	2016	270,2	1,7	83,2	80,0	1,5	24,6
Bautzen	2007	95,0	1,6	66,9	32,7	-0,0	23,0
	2008	94,2	-0,8	66,5	32,6	-0,4	23,0
	2009	92,9	-1,4	66,3	32,1	-1,5	22,9
	2010	93,4	0,5	66,2	33,2	3,4	23,5
	2011	94,4	1,0	65,7	34,7	4,5	24,1
	2012	94,2	-0,1	65,3	34,9	0,7	24,2
	2013	93,4	-0,9	65,0	34,5	-1,3	24,0
	2014	93,8	0,4	64,9	34,1	-1,2	23,6
	2015	93,7	-0,0	65,1	33,5	-1,6	23,3
	2016	94,3	0,6	65,2	33,4	-0,4	23,1
Görlitz	2007	80,1	0,5	70,3	24,8	0,7	21,7
	2008	79,2	-1,2	69,7	24,6	-0,8	21,7
	2009	79,0	-0,2	69,5	24,3	-1,0	21,4
	2010	79,1	0,1	69,2	24,2	-0,5	21,2
	2011	77,9	-1,5	68,3	24,5	1,2	21,5
	2012	77,5	-0,4	68,0	24,4	-0,2	21,4
	2013	77,6	0,1	67,8	24,2	-1,1	21,1
	2014	77,3	-0,4	67,6	24,1	-0,5	21,0
	2015	76,9	-0,5	67,6	23,6	-1,8	20,8
	2016	78,1	1,5	68,0	23,8	0,6	20,7
Meißen	2007	71,7	2,1	65,1	27,0	1,5	24,5
	2008	71,6	-0,3	64,7	27,1	0,5	24,5
	2009	70,3	-1,8	64,5	26,6	-2,0	24,4
	2010	70,5	0,3	64,9	26,7	0,5	24,6
	2011	69,5	-1,4	63,9	26,7	-0,1	24,6
	2012	70,1	0,9	63,5	26,8	0,4	24,3
	2013	70,1	0,1	63,0	26,8	-0,1	24,1
	2014	70,4	0,3	63,0	26,8	-0,0	24,0
	2015	71,3	1,4	63,4	27,0	0,9	24,1
	2016	73,2	2,7	64,0	28,2	4,4	24,7

Davon						Jahr	Kreisfreie Stadt Landkreis NUTS 2-Region Land
Grundstücks- und Wohnungswesen, Finanz- und Unternehmensdienstleister			Öffentliche und sonstige Dienstleister, Erziehung und Gesundheit				
absolut	Veränderung gegenüber dem Vorjahr	Anteil an insgesamt	absolut	Veränderung gegenüber dem Vorjahr	Anteil an insgesamt		
1 000	%		1 000	%			
102,6	3,5	14,3	214,2	-0,1	29,8	2007	Chemnitz, NUTS 2-Region
103,0	0,4	14,3	213,0	-0,6	29,6	2008	
102,0	-0,9	14,3	213,8	0,4	30,0	2009	
107,6	5,5	15,0	213,1	-0,3	29,8	2010	
104,7	-2,7	14,7	208,0	-2,4	29,1	2011	
103,3	-1,3	14,4	207,4	-0,3	29,0	2012	
99,7	-3,5	14,0	207,4	0,0	29,2	2013	
99,8	0,1	14,1	206,9	-0,3	29,2	2014	
101,2	1,3	14,3	207,3	0,2	29,3	2015	
101,2	0,1	14,2	210,7	1,7	29,6	2016	
61,7	6,0	20,5	111,2	1,7	37,0	2007	Dresden, Stadt
62,9	2,1	20,7	112,1	0,8	37,0	2008	
63,9	1,5	21,2	112,9	0,7	37,4	2009	
67,2	5,2	22,1	112,7	-0,2	37,0	2010	
68,7	2,2	22,3	111,9	-0,7	36,3	2011	
69,5	1,1	22,2	113,9	1,8	36,4	2012	
69,9	0,6	22,1	115,5	1,4	36,5	2013	
70,1	0,3	22,0	116,3	0,7	36,5	2014	
70,5	0,6	22,0	116,3	0,0	36,3	2015	
72,3	2,6	22,3	117,8	1,3	36,3	2016	
19,1	7,5	13,5	43,2	0,5	30,4	2007	Bautzen
18,6	-2,4	13,2	43,0	-0,4	30,4	2008	
17,9	-4,1	12,8	42,9	-0,2	30,6	2009	
17,5	-2,3	12,4	42,7	-0,4	30,3	2010	
17,8	2,0	12,4	41,9	-2,0	29,1	2011	
17,9	0,5	12,4	41,4	-1,1	28,7	2012	
17,9	0,2	12,5	41,0	-1,0	28,5	2013	
18,6	4,1	12,9	41,1	0,1	28,4	2014	
18,9	1,5	13,1	41,3	0,6	28,7	2015	
19,1	0,8	13,2	41,9	1,3	29,0	2016	
13,4	2,6	11,8	41,9	-0,2	36,8	2007	Görlitz
13,2	-2,1	11,6	41,4	-1,2	36,5	2008	
13,0	-0,9	11,5	41,6	0,5	36,6	2009	
13,2	1,0	11,5	41,7	0,1	36,5	2010	
12,9	-1,9	11,3	40,5	-2,9	35,5	2011	
13,0	0,6	11,4	40,1	-1,0	35,2	2012	
13,1	0,7	11,4	40,3	0,6	35,2	2013	
13,2	0,5	11,5	40,1	-0,6	35,0	2014	
13,1	-0,5	11,5	40,2	0,3	35,4	2015	
13,2	1,1	11,5	41,0	2,1	35,7	2016	
12,9	5,0	11,7	31,8	1,4	28,9	2007	Meißen
12,9	-0,3	11,6	31,6	-0,9	28,5	2008	
12,7	-1,2	11,7	31,0	-1,9	28,4	2009	
13,1	3,0	12,0	30,6	-1,1	28,2	2010	
13,1	0,3	12,1	29,6	-3,4	27,2	2011	
13,4	2,2	12,2	29,8	0,8	27,0	2012	
13,5	0,5	12,1	29,8	0,0	26,8	2013	
13,7	1,5	12,3	29,9	0,1	26,7	2014	
14,0	2,3	12,5	30,3	1,4	26,9	2015	
14,0	0,1	12,3	31,0	2,3	27,1	2016	

Noch: 14. Erwerbstätige in den Dienstleistungsbereichen 2007 bis 2016
nach Kreisfreien Städten und Landkreisen

Kreisfreie Stadt Landkreis NUTS 2-Region Land	Jahr	Erwerbstätige in den Dienst- leistungs- bereichen	Veränderung gegenüber dem Vorjahr	Anteil an insgesamt	Handel, Verkehr und Gastgewerbe, Information und Kommunikation		
					absolut	Veränderung gegenüber dem Vorjahr	Anteil an insgesamt
		1 000	%		1 000	%	
Sächsische Schweiz- Osterzgebirge	2007	65,2	0,5	66,0	22,7	0,6	22,9
	2008	65,4	0,3	65,6	22,9	1,2	23,0
	2009	65,6	0,2	65,9	22,9	-0,0	23,0
	2010	65,1	-0,7	65,5	22,6	-1,4	22,7
	2011	64,3	-1,2	64,7	22,6	0,1	22,8
	2012	64,1	-0,3	64,5	22,6	-0,2	22,7
	2013	64,6	0,8	64,1	22,4	-0,8	22,2
	2014	64,3	-0,6	63,5	22,7	1,3	22,4
	2015	64,1	-0,2	63,6	22,2	-2,1	22,0
	2016	64,9	1,3	63,8	22,2	0,2	21,8
Dresden, NUTS 2-Region	2007	557,3	1,8	72,8	179,6	0,8	23,5
	2008	558,1	0,2	72,6	180,0	0,2	23,4
	2009	557,4	-0,1	72,9	178,8	-0,7	23,4
	2010	560,4	0,5	73,0	179,2	0,2	23,3
	2011	560,7	0,1	72,4	182,6	1,9	23,6
	2012	565,2	0,8	72,3	184,6	1,1	23,6
	2013	567,3	0,4	72,1	184,1	-0,3	23,4
	2014	569,5	0,4	72,0	185,0	0,5	23,4
	2015	571,7	0,4	72,2	185,2	0,1	23,4
	2016	580,7	1,6	72,5	187,6	1,3	23,4
Leipzig, Stadt	2007	249,8	1,1	85,7	83,3	0,9	28,5
	2008	251,6	0,7	85,7	83,8	0,7	28,6
	2009	252,4	0,3	85,7	82,9	-1,1	28,1
	2010	258,1	2,3	86,2	82,1	-1,0	27,4
	2011	260,4	0,9	86,0	82,1	0,0	27,1
	2012	267,4	2,7	86,2	85,4	4,0	27,5
	2013	274,2	2,5	86,3	85,1	-0,3	26,8
	2014	277,0	1,1	85,8	81,4	-4,3	25,2
	2015	275,1	-0,7	85,5	84,3	3,6	26,2
	2016	280,8	2,1	85,4	87,7	4,0	26,7
Leipzig	2007	65,6	3,1	66,7	24,9	2,6	25,4
	2008	66,8	1,9	66,8	25,1	0,7	25,1
	2009	66,8	0,0	66,8	25,3	0,9	25,3
	2010	66,1	-1,0	66,6	25,1	-0,9	25,3
	2011	66,1	-0,0	66,3	25,4	1,1	25,4
	2012	66,6	0,7	66,3	25,7	1,2	25,5
	2013	67,2	0,8	66,2	25,6	-0,3	25,2
	2014	67,2	0,0	66,0	25,8	0,8	25,4
	2015	66,7	-0,6	66,3	25,2	-2,4	25,0
	2016	68,0	1,9	66,8	25,5	1,2	25,0
Nordsachsen	2007	61,8	1,2	67,9	24,4	3,2	26,8
	2008	62,4	0,9	67,8	25,2	3,1	27,4
	2009	63,0	1,0	67,7	25,1	-0,2	27,0
	2010	62,2	-1,2	67,1	25,0	-0,6	26,9
	2011	61,9	-0,6	66,6	25,5	2,2	27,5
	2012	62,5	1,1	66,6	25,5	-0,0	27,2
	2013	63,0	0,8	66,9	25,8	1,2	27,4
	2014	61,8	-1,8	66,5	25,4	-1,6	27,3
	2015	62,1	0,5	66,8	26,1	2,8	28,1
	2016	62,5	0,6	67,2	26,7	2,3	28,7

Davon						Jahr	Kreisfreie Stadt Landkreis NUTS 2-Region Land
Grundstücks- und Wohnungswesen, Finanz- und Unternehmensdienstleister			Öffentliche und sonstige Dienstleister, Erziehung und Gesundheit				
absolut	Veränderung gegenüber dem Vorjahr	Anteil an insgesamt	absolut	Veränderung gegenüber dem Vorjahr	Anteil an insgesamt		
1 000	%		1 000	%			
11,7	0,8	11,8	30,9	0,2	31,3	2007	Sächsische Schweiz- Osterzgebirge
11,5	-1,7	11,5	31,0	0,4	31,1	2008	
11,2	-1,9	11,3	31,4	1,2	31,6	2009	
11,1	-1,3	11,2	31,4	0,1	31,6	2010	
11,0	-1,3	11,0	30,8	-2,1	30,9	2011	
10,8	-1,4	10,9	30,8	0,0	30,9	2012	
11,0	1,4	10,9	31,3	1,7	31,1	2013	
10,5	-4,4	10,4	31,1	-0,7	30,8	2014	
10,2	-2,7	10,1	31,7	1,9	31,4	2015	
10,2	-0,2	10,0	32,5	2,6	31,9	2016	
118,7	5,2	15,5	259,0	1,0	33,8	2007	Dresden, NUTS 2-Region
119,0	0,2	15,5	259,1	0,0	33,7	2008	
118,7	-0,2	15,5	259,8	0,3	34,0	2009	
122,1	2,8	15,9	259,2	-0,3	33,8	2010	
123,5	1,2	16,0	254,6	-1,8	32,9	2011	
124,6	0,9	15,9	256,0	0,6	32,8	2012	
125,3	0,6	15,9	257,9	0,7	32,8	2013	
126,1	0,6	15,9	258,4	0,2	32,7	2014	
126,7	0,5	16,0	259,8	0,5	32,8	2015	
128,8	1,7	16,1	264,2	1,7	33,0	2016	
71,2	4,7	24,4	95,4	-1,2	32,7	2007	Leipzig, Stadt
72,0	1,1	24,5	95,7	0,4	32,6	2008	
72,4	0,5	24,6	97,1	1,5	33,0	2009	
76,9	6,2	25,7	99,2	2,1	33,1	2010	
80,7	4,9	26,6	97,7	-1,5	32,3	2011	
83,7	3,8	27,0	98,4	0,7	31,7	2012	
89,3	6,7	28,1	99,7	1,4	31,4	2013	
95,7	7,1	29,6	100,0	0,2	31,0	2014	
90,0	-5,9	27,9	100,8	0,8	31,3	2015	
88,7	-1,5	27,0	104,5	3,6	31,8	2016	
12,1	3,5	12,3	28,5	3,5	29,0	2007	Leipzig
12,6	3,6	12,6	29,1	2,2	29,1	2008	
11,8	-6,1	11,8	29,7	1,9	29,7	2009	
11,5	-2,6	11,6	29,6	-0,4	29,8	2010	
11,5	0,4	11,6	29,2	-1,1	29,3	2011	
11,8	2,2	11,7	29,2	-0,2	29,0	2012	
12,2	3,0	12,0	29,4	0,8	29,0	2013	
11,9	-1,8	11,7	29,4	0,1	28,9	2014	
11,9	-0,1	11,9	29,6	0,7	29,4	2015	
12,2	2,4	12,0	30,3	2,4	29,8	2016	
11,2	1,0	12,3	26,2	-0,4	28,8	2007	Nordsachsen
11,1	-1,3	12,0	26,1	-0,3	28,4	2008	
11,7	5,5	12,6	26,2	0,2	28,2	2009	
11,1	-4,7	12,0	26,1	-0,1	28,2	2010	
10,9	-1,6	11,8	25,4	-2,8	27,3	2011	
11,4	4,0	12,1	25,6	0,9	27,3	2012	
11,5	0,7	12,2	25,7	0,4	27,3	2013	
11,0	-3,8	11,9	25,4	-1,2	27,3	2014	
10,5	-4,8	11,3	25,5	0,4	27,5	2015	
9,9	-5,9	10,6	25,9	1,4	27,9	2016	

Noch: 14. Erwerbstätige in den Dienstleistungsbereichen 2007 bis 2016
nach Kreisfreien Städten und Landkreisen

Kreisfreie Stadt Landkreis NUTS 2-Region Land	Jahr	Erwerbstätige in den Dienst- leistungsbereichen	Veränderung gegenüber dem Vorjahr	Anteil an insgesamt	Handel, Verkehr und Gastgewerbe, Information und Kommunikation		
					absolut	Veränderung gegenüber dem Vorjahr	Anteil an insgesamt
		1 000	%		1 000	%	
Leipzig, NUTS 2-Region	2007	377,2	1,5	78,4	132,6	1,6	27,6
	2008	380,7	0,9	78,4	134,1	1,1	27,6
	2009	382,2	0,4	78,4	133,3	-0,6	27,4
	2010	386,5	1,1	78,6	132,1	-0,9	26,9
	2011	388,4	0,5	78,4	133,0	0,6	26,8
	2012	396,6	2,1	78,6	136,5	2,7	27,0
	2013	404,3	2,0	78,8	136,5	-0,0	26,6
	2014	406,1	0,4	78,5	132,6	-2,8	25,6
	2015	404,0	-0,5	78,4	135,6	2,3	26,3
	2016	411,3	1,8	78,6	139,8	3,1	26,7
Sachsen	2007	1 415,2	1,4	72,1	476,0	0,9	24,2
	2008	1 417,8	0,2	71,8	477,1	0,2	24,2
	2009	1 415,7	-0,1	72,1	472,5	-1,0	24,0
	2010	1 426,1	0,7	72,2	469,7	-0,6	23,8
	2011	1 421,4	-0,3	71,7	475,2	1,2	24,0
	2012	1 433,4	0,8	71,6	482,1	1,5	24,1
	2013	1 440,6	0,5	71,6	482,4	0,1	24,0
	2014	1 441,1	0,0	71,4	476,4	-1,2	23,6
	2015	1 440,8	-0,0	71,5	477,5	0,2	23,7
	2016	1 461,5	1,4	71,8	485,0	1,6	23,8

Davon						Jahr	Kreisfreie Stadt Landkreis NUTS 2-Region Land
Grundstücks- und Wohnungswesen, Finanz- und Unternehmensdienstleister			Öffentliche und sonstige Dienstleister, Erziehung und Gesundheit				
absolut	Veränderung gegenüber dem Vorjahr	Anteil an insgesamt	absolut	Veränderung gegenüber dem Vorjahr	Anteil an insgesamt		
1 000	%		1 000	%			
94,6	4,1	19,7	150,1	-0,2	31,2	2007	Leipzig, NUTS 2-Region
95,7	1,2	19,7	150,9	0,6	31,1	2008	
95,9	0,2	19,7	153,0	1,4	31,4	2009	
99,5	3,8	20,2	154,9	1,2	31,5	2010	
103,2	3,7	20,8	152,3	-1,7	30,7	2011	
106,9	3,6	21,2	153,2	0,6	30,3	2012	
113,0	5,7	22,0	154,9	1,1	30,2	2013	
118,6	5,0	22,9	154,8	-0,0	29,9	2014	
112,4	-5,3	21,8	156,0	0,7	30,2	2015	
110,7	-1,5	21,2	160,7	3,0	30,7	2016	
315,9	4,3	16,1	623,2	0,3	31,7	2007	Sachsen
317,7	0,6	16,1	623,0	-0,0	31,6	2008	
316,7	-0,3	16,1	626,6	0,6	31,9	2009	
329,2	4,0	16,7	627,2	0,1	31,7	2010	
331,4	0,7	16,7	614,8	-2,0	31,0	2011	
334,8	1,0	16,7	616,5	0,3	30,8	2012	
338,0	1,0	16,8	620,2	0,6	30,8	2013	
344,6	1,9	17,1	620,1	-0,0	30,7	2014	
340,3	-1,2	16,9	623,0	0,5	30,9	2015	
340,8	0,2	16,7	635,6	2,0	31,2	2016	

15. Arbeitnehmer insgesamt sowie in den Wirtschaftsbereichen Land- und Forstwirtschaft, Fischerei und Produzierendes Gewerbe 2007 bis 2016 nach Kreisfreien Städten und Landkreisen

Kreisfreie Stadt Landkreis NUTS 2-Region Land	Jahr	Arbeit- nehmer insgesamt	Veränderung gegenüber dem Vorjahr	Land- und Forstwirtschaft, Fischerei			Produzierendes		
				absolut	Veränderung gegenüber dem Vorjahr	Anteil an insgesamt	absolut	Veränderung gegenüber dem Vorjahr	Anteil an insgesamt
		1 000	%	1 000	%		1 000	%	
Chemnitz, Stadt	2007	137,5	1,1	0,2	-14,2	0,2	19,4	1,1	14,1
	2008	137,1	-0,3	0,2	-3,8	0,2	20,2	3,9	14,7
	2009	133,7	-2,5	0,2	-8,0	0,2	19,7	-2,6	14,7
	2010	134,8	0,8	0,2	-5,3	0,1	19,9	0,9	14,7
	2011	133,7	-0,8	0,2	6,6	0,2	20,1	1,5	15,1
	2012	133,0	-0,5	0,2	1,4	0,2	20,3	0,8	15,3
	2013	133,9	0,7	0,2	-0,9	0,2	20,3	-0,1	15,1
	2014	133,3	-0,5	0,2	2,4	0,2	20,6	1,5	15,5
	2015	133,0	-0,2	0,2	-	0,2	20,5	-0,7	15,4
	2016	134,4	1,0	0,2	-	0,2	20,5	-0,0	15,2
Erzgebirgskreis	2007	131,8	1,3	2,8	1,0	2,1	38,3	3,8	29,0
	2008	132,4	0,5	2,8	-0,5	2,1	39,5	3,3	29,8
	2009	130,2	-1,7	2,6	-7,1	2,0	37,9	-4,1	29,1
	2010	130,1	-0,1	2,5	-3,7	1,9	38,6	1,7	29,6
	2011	130,8	0,6	2,5	0,9	1,9	40,5	5,0	30,9
	2012	132,0	0,9	2,5	-1,9	1,9	41,5	2,4	31,4
	2013	130,8	-0,9	2,4	-2,3	1,8	41,5	0,1	31,7
	2014	131,7	0,7	2,4	-0,3	1,8	41,8	0,8	31,8
	2015	132,3	0,4	2,4	-1,6	1,8	42,3	1,1	32,0
	2016	133,7	1,1	2,3	-3,6	1,7	42,5	0,5	31,8
Mittelsachsen	2007	124,9	2,3	4,0	-0,2	3,2	32,8	4,8	26,3
	2008	127,9	2,4	3,9	-2,3	3,0	34,7	5,7	27,1
	2009	128,4	0,4	3,8	-1,1	3,0	34,5	-0,5	26,9
	2010	128,2	-0,1	3,7	-2,3	2,9	34,1	-1,3	26,6
	2011	127,7	-0,4	3,7	-0,3	2,9	35,1	3,1	27,5
	2012	128,3	0,5	3,7	0,2	2,9	35,8	1,8	27,9
	2013	127,9	-0,3	3,7	-0,1	2,9	35,7	-0,2	27,9
	2014	127,6	-0,3	3,7	0,4	2,9	35,2	-1,2	27,6
	2015	127,1	-0,3	3,7	-0,4	2,9	34,9	-1,1	27,4
	2016	128,1	0,7	3,6	-4,2	2,8	35,0	0,3	27,3
Vogtlandkreis	2007	93,7	1,5	1,6	1,9	1,7	25,0	2,7	26,6
	2008	94,2	0,6	1,6	3,4	1,7	25,6	2,6	27,2
	2009	92,3	-2,0	1,6	-1,6	1,7	24,5	-4,2	26,6
	2010	92,1	-0,3	1,5	-3,3	1,7	24,4	-0,7	26,5
	2011	91,5	-0,6	1,5	0,9	1,7	24,4	0,1	26,7
	2012	91,9	0,4	1,6	0,1	1,7	24,4	0,0	26,6
	2013	91,4	-0,5	1,6	0,8	1,7	24,2	-1,0	26,5
	2014	91,8	0,5	1,6	1,0	1,7	24,6	1,8	26,8
	2015	92,0	0,1	1,5	-2,2	1,7	24,6	0,0	26,8
	2016	92,8	0,9	1,5	-1,6	1,6	24,7	0,4	26,6
Zwickau	2007	140,7	1,5	1,6	-0,5	1,2	33,7	1,8	24,0
	2008	141,8	0,8	1,6	-1,8	1,1	34,7	2,9	24,5
	2009	141,9	0,1	1,6	-0,4	1,1	34,5	-0,6	24,3
	2010	144,0	1,4	1,6	-1,4	1,1	34,2	-0,9	23,7
	2011	142,0	-1,4	1,6	-0,7	1,1	35,7	4,5	25,2
	2012	142,0	0,0	1,6	-1,0	1,1	37,2	4,1	26,2
	2013	140,5	-1,1	1,5	-0,8	1,1	37,3	0,4	26,6
	2014	141,3	0,6	1,5	-2,6	1,1	38,3	2,6	27,1
	2015	142,5	0,8	1,5	-2,0	1,0	39,3	2,5	27,5
	2016	142,7	0,1	1,4	-2,4	1,0	39,3	0,2	27,6

Gewerbe ohne Baugewerbe			Baugewerbe			Jahr	Kreisfreie Stadt Landkreis NUTS 2-Region Land
darunter Verarbeitendes Gewerbe			absolut	Veränderung gegenüber dem Vorjahr	Anteil an insgesamt		
absolut	Veränderung gegenüber dem Vorjahr	Anteil an insgesamt					
1 000	%		1 000	%			
15,0	2,4	10,9	7,4	3,3	5,4	2007	Chemnitz, Stadt
15,8	5,4	11,6	7,2	-2,8	5,2	2008	
15,5	-2,3	11,6	7,0	-1,7	5,3	2009	
15,8	2,0	11,7	6,7	-5,4	4,9	2010	
16,4	4,0	12,3	6,4	-4,2	4,8	2011	
16,9	3,2	12,7	6,3	-2,0	4,7	2012	
17,0	0,1	12,7	6,4	2,3	4,8	2013	
17,3	2,0	13,0	6,4	0,5	4,8	2014	
17,2	-0,5	12,9	6,3	-1,7	4,8	2015	
17,3	0,5	12,9	6,4	1,1	4,8	2016	
36,3	4,0	27,5	11,8	0,1	8,9	2007	Erzgebirgskreis
37,5	3,4	28,3	11,6	-1,8	8,7	2008	
35,9	-4,2	27,6	11,7	0,8	9,0	2009	
36,7	2,0	28,2	11,9	1,7	9,1	2010	
38,6	5,3	29,5	11,9	-0,0	9,1	2011	
39,5	2,3	29,9	11,7	-1,3	8,9	2012	
39,6	0,2	30,3	11,6	-1,2	8,8	2013	
40,0	0,9	30,3	11,6	0,3	8,8	2014	
40,4	1,2	30,6	11,4	-2,0	8,6	2015	
40,7	0,8	30,5	11,5	1,2	8,6	2016	
30,4	5,0	24,3	10,6	1,5	8,5	2007	Mittelsachsen
32,2	6,0	25,2	10,4	-2,1	8,1	2008	
32,2	-0,2	25,1	10,4	-0,2	8,1	2009	
31,7	-1,4	24,8	10,7	3,3	8,4	2010	
32,8	3,4	25,7	10,7	-0,3	8,4	2011	
33,4	1,9	26,1	10,6	-1,1	8,2	2012	
33,4	-0,2	26,1	10,5	-0,5	8,2	2013	
32,9	-1,2	25,8	10,5	-0,4	8,2	2014	
32,7	-0,9	25,7	10,0	-4,5	7,9	2015	
32,8	0,4	25,6	10,0	0,5	7,8	2016	
23,3	3,2	24,9	7,7	3,2	8,2	2007	Vogtlandkreis
24,0	2,7	25,5	7,4	-4,0	7,9	2008	
23,0	-4,3	24,9	7,0	-5,9	7,6	2009	
22,8	-0,6	24,8	7,0	0,8	7,6	2010	
22,9	0,2	25,0	7,2	2,3	7,9	2011	
22,8	-0,1	24,9	7,0	-2,3	7,7	2012	
22,6	-1,1	24,7	6,9	-1,8	7,6	2013	
23,1	2,1	25,1	7,0	1,9	7,7	2014	
23,1	0,3	25,1	7,0	-1,2	7,6	2015	
23,3	0,7	25,1	7,0	0,1	7,5	2016	
31,7	2,1	22,6	10,2	0,6	7,3	2007	Zwickau
32,8	3,3	23,1	10,0	-2,5	7,0	2008	
32,6	-0,7	22,9	10,0	0,7	7,1	2009	
32,2	-1,0	22,4	10,1	0,4	7,0	2010	
33,8	4,9	23,8	10,1	0,5	7,1	2011	
35,2	4,1	24,8	10,2	0,5	7,2	2012	
35,4	0,4	25,2	9,5	-7,0	6,7	2013	
36,4	3,0	25,8	9,5	0,3	6,7	2014	
37,4	2,7	26,3	9,3	-1,8	6,5	2015	
37,6	0,4	26,3	9,2	-1,1	6,5	2016	

Noch: 15. Arbeitnehmer insgesamt sowie in den Wirtschaftsbereichen Land- und Forstwirtschaft, Fischerei und Produzierendes Gewerbe 2007 bis 2016 nach Kreisfreien Städten und Landkreisen

Kreisfreie Stadt Landkreis NUTS 2-Region Land	Jahr	Arbeit- nehmer insgesamt	Veränderung gegenüber dem Vorjahr	Land- und Forstwirtschaft, Fischerei			Produzierendes		
				absolut	Veränderung gegenüber dem Vorjahr	Anteil an insgesamt	absolut	Veränderung gegenüber dem Vorjahr	Anteil an insgesamt
		1 000	%	1 000	%		1 000	%	
Chemnitz, NUTS 2-Region	2007	628,6	1,5	10,2	0,0	1,6	149,2	3,0	23,7
	2008	633,4	0,8	10,1	-0,9	1,6	154,7	3,7	24,4
	2009	626,5	-1,1	9,8	-2,9	1,6	151,2	-2,3	24,1
	2010	629,1	0,4	9,5	-2,7	1,5	151,1	-0,1	24,0
	2011	625,6	-0,5	9,6	0,3	1,5	155,9	3,2	24,9
	2012	627,2	0,2	9,5	-0,6	1,5	159,1	2,1	25,4
	2013	624,5	-0,4	9,5	-0,6	1,5	159,0	-0,1	25,5
	2014	625,7	0,2	9,4	-0,1	1,5	160,6	1,0	25,7
	2015	626,8	0,2	9,3	-1,3	1,5	161,5	0,5	25,8
	2016	631,7	0,8	9,0	-3,2	1,4	162,0	0,3	25,6
Dresden, Stadt	2007	272,9	2,6	0,5	-0,4	0,2	37,4	2,5	13,7
	2008	276,2	1,2	0,5	1,0	0,2	37,9	1,6	13,7
	2009	274,5	-0,6	0,5	-3,8	0,2	34,4	-9,5	12,5
	2010	276,5	0,8	0,5	-1,5	0,2	33,5	-2,4	12,1
	2011	279,8	1,2	0,5	0,2	0,2	34,9	4,2	12,5
	2012	284,1	1,5	0,5	2,9	0,2	36,0	2,9	12,7
	2013	287,8	1,3	0,5	-5,3	0,2	37,1	3,1	12,9
	2014	290,8	1,0	0,5	10,4	0,2	37,1	0,1	12,8
	2015	293,0	0,8	0,5	3,5	0,2	37,1	0,1	12,7
	2016	297,3	1,5	0,5	-0,8	0,2	37,0	-0,5	12,4
Bautzen	2007	124,5	1,8	2,5	1,8	2,0	28,1	1,5	22,6
	2008	124,8	0,2	2,5	-0,8	2,0	29,0	3,0	23,2
	2009	123,2	-1,3	2,4	-1,5	2,0	28,9	-0,3	23,4
	2010	124,1	0,7	2,4	-1,6	1,9	29,1	0,7	23,4
	2011	126,5	1,9	2,4	1,0	1,9	30,5	4,9	24,1
	2012	127,0	0,4	2,4	-0,4	1,9	31,4	2,8	24,7
	2013	126,8	-0,2	2,4	0,2	1,9	31,7	1,1	25,0
	2014	128,1	1,1	2,4	0,9	1,9	32,1	1,4	25,1
	2015	128,1	-0,0	2,4	0,2	1,9	32,1	-0,1	25,1
	2016	128,8	0,5	2,4	-2,1	1,9	32,3	0,7	25,1
Görlitz	2007	99,3	1,0	2,4	1,0	2,4	20,3	2,7	20,4
	2008	99,2	-0,1	2,4	-0,5	2,4	20,9	3,0	21,1
	2009	99,3	0,1	2,3	-3,6	2,3	21,0	0,7	21,2
	2010	99,9	0,6	2,2	-1,4	2,2	21,3	1,4	21,3
	2011	99,4	-0,5	2,3	1,1	2,3	21,9	2,9	22,1
	2012	99,3	-0,0	2,3	-0,1	2,3	22,4	2,0	22,5
	2013	100,1	0,8	2,3	3,0	2,3	22,8	1,9	22,8
	2014	100,6	0,5	2,4	1,7	2,4	23,2	1,6	23,0
	2015	100,4	-0,2	2,3	-3,0	2,3	23,4	1,1	23,3
	2016	101,6	1,1	2,2	-4,9	2,2	23,5	0,3	23,1
Meißen	2007	96,0	2,1	2,7	2,5	2,8	23,3	3,1	24,3
	2008	96,6	0,6	2,6	-3,4	2,7	24,2	3,7	25,0
	2009	95,0	-1,7	2,5	-1,9	2,7	23,8	-1,5	25,1
	2010	94,6	-0,4	2,4	-3,8	2,6	23,2	-2,5	24,5
	2011	94,7	0,1	2,5	0,5	2,6	24,3	4,5	25,6
	2012	96,1	1,5	2,5	1,7	2,6	25,1	3,4	26,1
	2013	97,2	1,2	2,5	-0,2	2,6	25,8	2,8	26,5
	2014	98,0	0,8	2,5	2,2	2,6	25,9	0,5	26,4
	2015	99,1	1,1	2,6	1,6	2,6	25,6	-1,1	25,9
	2016	101,2	2,0	2,6	1,5	2,6	25,6	0,1	25,4

Gewerbe ohne Baugewerbe			Baugewerbe			Jahr	Kreisfreie Stadt Landkreis NUTS 2-Region Land
darunter Verarbeitendes Gewerbe			absolut	Veränderung gegenüber dem Vorjahr	Anteil an insgesamt		
absolut	Veränderung gegenüber dem Vorjahr	Anteil an insgesamt					
1 000	%		1 000	%			
136,8	3,5	21,8	47,7	1,5	7,6	2007	Chemnitz, NUTS 2-Region
142,4	4,1	22,5	46,5	-2,5	7,3	2008	
139,1	-2,3	22,2	46,1	-0,9	7,4	2009	
139,2	0,1	22,1	46,3	0,6	7,4	2010	
144,5	3,8	23,1	46,2	-0,2	7,4	2011	
148,0	2,4	23,6	45,7	-1,1	7,3	2012	
147,9	-0,1	23,7	44,8	-1,9	7,2	2013	
149,7	1,2	23,9	45,0	0,4	7,2	2014	
150,8	0,8	24,1	44,0	-2,4	7,0	2015	
151,7	0,5	24,0	44,1	0,4	7,0	2016	
32,7	3,2	12,0	11,9	2,7	4,3	2007	Dresden, Stadt
33,3	1,8	12,1	11,8	-0,4	4,3	2008	
30,2	-9,4	11,0	12,1	2,2	4,4	2009	
29,3	-2,7	10,6	12,8	5,9	4,6	2010	
30,8	4,8	11,0	13,1	2,2	4,7	2011	
31,7	2,9	11,1	12,2	-6,3	4,3	2012	
32,3	2,2	11,2	12,3	0,4	4,3	2013	
32,5	0,4	11,2	12,3	0,1	4,2	2014	
32,7	0,8	11,2	12,3	0,1	4,2	2015	
32,4	-0,9	10,9	12,2	-0,7	4,1	2016	
25,8	2,5	20,7	10,5	1,0	8,4	2007	Bautzen
26,7	3,8	21,4	10,2	-2,6	8,2	2008	
26,5	-0,8	21,5	10,1	-1,4	8,2	2009	
26,8	1,2	21,6	10,3	1,9	8,3	2010	
28,4	5,7	22,4	10,5	2,4	8,3	2011	
29,1	2,8	22,9	10,5	-0,4	8,2	2012	
29,6	1,6	23,4	10,4	-0,8	8,2	2013	
30,0	1,5	23,5	10,4	0,3	8,1	2014	
30,1	0,2	23,5	10,2	-2,1	8,0	2015	
30,4	1,0	23,6	10,2	-0,4	7,9	2016	
17,0	4,7	17,1	6,7	0,2	6,7	2007	Görlitz
17,6	3,8	17,8	6,5	-2,4	6,6	2008	
17,6	0,1	17,7	6,7	2,9	6,8	2009	
17,8	1,2	17,8	7,0	4,1	7,0	2010	
18,4	3,5	18,6	7,2	3,0	7,2	2011	
18,8	1,8	18,9	7,1	-1,1	7,2	2012	
19,2	2,1	19,1	7,1	-0,3	7,1	2013	
19,5	1,9	19,4	7,1	-0,6	7,0	2014	
19,9	1,7	19,8	6,8	-3,4	6,8	2015	
20,0	0,7	19,7	6,9	0,8	6,8	2016	
21,9	3,2	22,8	7,9	-2,7	8,3	2007	Meißen
22,7	3,8	23,5	7,7	-2,5	8,0	2008	
22,4	-1,6	23,6	7,8	0,1	8,2	2009	
21,8	-2,8	23,0	7,8	1,1	8,3	2010	
22,8	4,7	24,0	8,0	2,5	8,5	2011	
23,5	3,3	24,5	8,1	0,7	8,4	2012	
24,2	2,7	24,8	8,4	3,6	8,6	2013	
24,2	0,3	24,7	8,4	0,4	8,6	2014	
24,0	-1,1	24,2	8,5	1,3	8,6	2015	
24,1	0,3	23,8	8,6	0,8	8,5	2016	

Noch: 15. Arbeitnehmer insgesamt sowie in den Wirtschaftsbereichen Land- und Forstwirtschaft, Fischerei und Produzierendes Gewerbe 2007 bis 2016 nach Kreisfreien Städten und Landkreisen

Kreisfreie Stadt Landkreis NUTS 2-Region Land	Jahr	Arbeit- nehmer insgesamt	Veränderung gegenüber dem Vorjahr	Land- und Forstwirtschaft, Fischerei			Produzierendes		
				absolut	Veränderung gegenüber dem Vorjahr	Anteil an insgesamt	absolut	Veränderung gegenüber dem Vorjahr	Anteil an insgesamt
		1 000	%	1 000	%		1 000	%	
Sächsische Schweiz- Osterzgebirge	2007	84,5	1,8	2,6	2,6	3,0	17,8	3,8	21,1
	2008	85,7	1,4	2,6	-0,7	3,0	18,5	3,9	21,6
	2009	85,4	-0,3	2,5	-3,1	2,9	18,2	-1,7	21,3
	2010	85,4	-0,0	2,4	-3,3	2,8	18,5	1,7	21,7
	2011	85,2	-0,2	2,3	-3,3	2,7	19,5	5,3	22,9
	2012	85,3	0,1	2,3	0,4	2,7	20,1	2,9	23,5
	2013	86,7	1,6	2,2	-4,5	2,6	20,8	3,6	24,0
	2014	87,4	0,8	2,2	1,4	2,6	21,3	2,4	24,4
	2015	87,5	0,2	2,2	-1,9	2,5	21,5	0,8	24,5
	2016	88,6	1,2	2,1	-4,0	2,4	21,7	1,1	24,5
Dresden, NUTS 2-Region	2007	677,2	2,1	10,6	1,9	1,6	126,9	2,6	18,7
	2008	682,5	0,8	10,5	-1,3	1,5	130,4	2,8	19,1
	2009	677,4	-0,7	10,2	-2,6	1,5	126,2	-3,2	18,6
	2010	680,5	0,5	9,9	-2,5	1,5	125,6	-0,5	18,5
	2011	685,6	0,8	9,9	-0,2	1,4	131,1	4,4	19,1
	2012	691,9	0,9	10,0	0,5	1,4	134,8	2,8	19,5
	2013	698,6	1,0	9,9	-0,6	1,4	138,1	2,4	19,8
	2014	704,9	0,9	10,1	2,0	1,4	139,6	1,1	19,8
	2015	708,2	0,5	10,1	-0,5	1,4	139,8	0,1	19,7
	2016	717,4	1,3	9,8	-2,2	1,4	140,2	0,3	19,5
Leipzig, Stadt	2007	263,6	1,4	0,3	4,9	0,1	23,0	3,3	8,7
	2008	265,9	0,9	0,3	-2,7	0,1	23,6	2,4	8,9
	2009	266,5	0,2	0,3	-	0,1	23,7	0,6	8,9
	2010	271,1	1,7	0,3	-	0,1	23,3	-1,6	8,6
	2011	273,6	0,9	0,3	-1,4	0,1	24,2	3,9	8,9
	2012	280,5	2,6	0,3	12,2	0,1	25,1	3,7	9,0
	2013	287,9	2,6	0,3	-3,1	0,1	26,2	4,1	9,1
	2014	293,6	2,0	0,3	-4,5	0,1	28,4	8,4	9,7
	2015	293,2	-0,1	0,3	-8,1	0,1	29,7	4,7	10,1
	2016	299,7	2,2	0,3	3,6	0,1	30,1	1,6	10,1
Leipzig	2007	84,1	3,1	2,4	-2,6	2,8	16,4	3,5	19,5
	2008	85,8	2,1	2,3	-1,6	2,7	16,8	2,4	19,6
	2009	85,7	-0,2	2,3	-0,9	2,7	17,1	1,9	20,0
	2010	84,9	-0,9	2,3	-1,4	2,7	17,0	-1,2	20,0
	2011	85,0	0,2	2,2	-3,4	2,6	17,4	2,6	20,4
	2012	85,8	0,9	2,1	-2,0	2,5	17,8	2,3	20,7
	2013	86,9	1,2	2,2	1,8	2,5	18,3	2,8	21,1
	2014	87,5	0,7	2,1	-2,2	2,4	18,4	0,6	21,0
	2015	86,8	-0,8	2,1	0,6	2,5	17,9	-2,5	20,7
	2016	88,1	1,5	2,1	-2,6	2,4	17,9	-0,1	20,3
Nordsachsen	2007	79,6	1,9	3,4	0,8	4,2	14,9	2,6	18,7
	2008	80,7	1,4	3,3	-3,1	4,0	15,2	1,9	18,8
	2009	81,6	1,1	3,2	-2,3	3,9	15,0	-1,0	18,4
	2010	81,2	-0,5	3,1	-3,3	3,8	15,3	2,0	18,9
	2011	81,3	0,1	3,2	2,7	3,9	15,7	2,6	19,3
	2012	82,0	0,9	3,0	-3,5	3,7	16,1	2,1	19,6
	2013	82,6	0,7	3,0	-2,9	3,6	16,1	0,4	19,5
	2014	81,8	-1,0	2,9	-1,2	3,6	16,0	-0,5	19,6
	2015	82,2	0,4	2,8	-2,7	3,5	16,1	0,2	19,6
	2016	82,1	-0,0	2,8	-2,0	3,4	16,0	-0,3	19,5

Gewerbe ohne Baugewerbe			Baugewerbe			Jahr	Kreisfreie Stadt Landkreis NUTS 2-Region Land
darunter Verarbeitendes Gewerbe			absolut	Veränderung gegenüber dem Vorjahr	Anteil an insgesamt		
absolut	Veränderung gegenüber dem Vorjahr	Anteil an insgesamt					
1 000	%		1 000	%			
16,2	4,5	19,2	8,2	3,9	9,7	2007	Sächsische Schweiz- Osterzgebirge
16,9	4,1	19,7	8,3	1,1	9,6	2008	
16,5	-2,2	19,4	8,2	-0,2	9,6	2009	
16,9	1,9	19,7	8,3	1,1	9,8	2010	
17,9	6,1	21,0	8,3	-0,7	9,7	2011	
18,3	2,4	21,5	8,1	-2,1	9,5	2012	
18,9	3,0	21,8	8,3	2,5	9,6	2013	
19,4	2,8	22,2	8,5	2,0	9,7	2014	
19,7	1,5	22,5	8,4	-0,7	9,6	2015	
20,1	1,9	22,7	8,4	0,2	9,5	2016	
113,6	3,4	16,8	45,1	1,2	6,7	2007	Dresden, NUTS 2-Region
117,3	3,3	17,2	44,6	-1,3	6,5	2008	
113,2	-3,5	16,7	44,9	0,7	6,6	2009	
112,6	-0,5	16,6	46,2	3,0	6,8	2010	
118,2	5,0	17,2	47,1	1,9	6,9	2011	
121,4	2,7	17,5	46,0	-2,2	6,7	2012	
124,1	2,3	17,8	46,5	0,9	6,7	2013	
125,7	1,2	17,8	46,7	0,4	6,6	2014	
126,3	0,5	17,8	46,3	-0,9	6,5	2015	
126,9	0,5	17,7	46,3	0,0	6,5	2016	
18,9	2,8	7,2	13,1	1,5	5,0	2007	Leipzig, Stadt
19,4	2,9	7,3	12,8	-2,2	4,8	2008	
19,5	0,4	7,3	12,6	-1,9	4,7	2009	
19,0	-2,6	7,0	12,3	-2,2	4,5	2010	
19,9	4,9	7,3	12,5	1,1	4,6	2011	
21,0	5,2	7,5	12,0	-3,3	4,3	2012	
22,0	5,0	7,6	11,6	-4,1	4,0	2013	
24,2	9,7	8,2	11,5	-0,7	3,9	2014	
25,6	6,1	8,7	11,5	0,1	3,9	2015	
26,1	1,7	8,7	12,2	6,2	4,1	2016	
13,2	4,2	15,7	9,2	0,2	10,9	2007	Leipzig
13,6	3,5	15,9	9,1	-0,7	10,6	2008	
13,9	1,6	16,2	8,8	-3,7	10,3	2009	
13,8	-0,6	16,2	8,9	1,4	10,5	2010	
14,4	4,6	17,0	9,0	1,2	10,6	2011	
14,7	2,2	17,2	9,1	0,3	10,6	2012	
15,0	1,5	17,2	9,0	-0,8	10,3	2013	
15,0	0,0	17,1	9,2	2,0	10,5	2014	
14,5	-3,3	16,7	9,2	0,0	10,6	2015	
14,5	0,4	16,5	9,2	0,4	10,4	2016	
13,0	2,8	16,3	7,2	4,5	9,0	2007	Nordsachsen
13,2	1,9	16,4	7,4	2,5	9,1	2008	
13,1	-1,1	16,0	7,8	6,3	9,6	2009	
13,4	2,5	16,5	8,0	2,2	9,9	2010	
13,8	2,9	17,0	8,2	1,8	10,0	2011	
14,0	1,4	17,0	8,2	0,9	10,0	2012	
13,9	-0,2	16,9	8,2	-0,5	9,9	2013	
13,9	-0,1	17,0	8,2	0,5	10,1	2014	
13,9	0,1	17,0	8,1	-1,0	9,9	2015	
13,9	-0,4	16,9	8,0	-2,2	9,7	2016	

Noch: 15. Arbeitnehmer insgesamt sowie in den Wirtschaftsbereichen Land- und Forstwirtschaft, Fischerei und Produzierendes Gewerbe 2007 bis 2016 nach Kreisfreien Städten und Landkreisen

Kreisfreie Stadt Landkreis NUTS 2-Region Land	Jahr	Arbeit- nehmer insgesamt	Veränderung gegenüber dem Vorjahr	Land- und Forstwirtschaft, Fischerei			Produzierendes		
				absolut	Veränderung gegenüber dem Vorjahr	Anteil an insgesamt	absolut	Veränderung gegenüber dem Vorjahr	Anteil an insgesamt
		1 000	%	1 000	%		1 000	%	
Leipzig, NUTS 2-Region	2007	427,3	1,8	6,0	-0,3	1,4	54,3	3,2	12,7
	2008	432,5	1,2	5,9	-2,5	1,4	55,6	2,3	12,8
	2009	433,8	0,3	5,8	-1,7	1,3	55,9	0,6	12,9
	2010	437,2	0,8	5,6	-2,4	1,3	55,6	-0,5	12,7
	2011	439,9	0,6	5,6	0,0	1,3	57,4	3,1	13,0
	2012	448,4	1,9	5,5	-2,1	1,2	59,0	2,8	13,2
	2013	457,4	2,0	5,5	-1,1	1,2	60,6	2,7	13,2
	2014	462,9	1,2	5,4	-1,8	1,2	62,8	3,7	13,6
	2015	462,2	-0,2	5,3	-1,7	1,1	63,7	1,4	13,8
	2016	469,9	1,7	5,2	-1,9	1,1	64,1	0,6	13,6
Sachsen	2007	1 733,1	1,8	26,8	0,7	1,5	330,4	2,9	19,1
	2008	1 748,4	0,9	26,4	-1,4	1,5	340,8	3,1	19,5
	2009	1 737,7	-0,6	25,8	-2,5	1,5	333,3	-2,2	19,2
	2010	1 746,8	0,5	25,1	-2,6	1,4	332,3	-0,3	19,0
	2011	1 751,1	0,3	25,1	0,0	1,4	344,4	3,6	19,7
	2012	1 767,4	0,9	25,0	-0,5	1,4	352,9	2,5	20,0
	2013	1 780,5	0,7	24,8	-0,7	1,4	357,7	1,3	20,1
	2014	1 793,5	0,7	24,9	0,4	1,4	363,0	1,5	20,2
	2015	1 797,1	0,2	24,6	-1,0	1,4	365,0	0,5	20,3
	2016	1 818,9	1,2	24,0	-2,5	1,3	366,3	0,3	20,1

Gewerbe ohne Baugewerbe			Baugewerbe			Jahr	Kreisfreie Stadt Landkreis NUTS 2-Region Land
darunter Verarbeitendes Gewerbe			absolut	Veränderung gegenüber dem Vorjahr	Anteil an insgesamt		
absolut	Veränderung gegenüber dem Vorjahr	Anteil an insgesamt					
1 000	%		1 000	%			
45,0	3,2	10,5	29,5	1,8	6,9	2007	Leipzig, NUTS 2-Region
46,3	2,8	10,7	29,4	-0,6	6,8	2008	
46,4	0,3	10,7	29,2	-0,4	6,7	2009	
46,2	-0,6	10,6	29,3	0,1	6,7	2010	
48,1	4,2	10,9	29,6	1,3	6,7	2011	
49,7	3,2	11,1	29,3	-1,1	6,5	2012	
50,9	2,5	11,1	28,7	-2,1	6,3	2013	
53,1	4,2	11,5	28,9	0,5	6,2	2014	
54,0	1,9	11,7	28,8	-0,2	6,2	2015	
54,5	0,8	11,6	29,4	2,0	6,2	2016	
295,4	3,4	17,0	122,4	1,4	7,1	2007	Sachsen
306,0	3,6	17,5	120,4	-1,6	6,9	2008	
298,8	-2,3	17,2	120,2	-0,2	6,9	2009	
298,0	-0,3	17,1	121,8	1,4	7,0	2010	
310,9	4,3	17,8	123,0	1,0	7,0	2011	
319,1	2,6	18,1	121,1	-1,5	6,9	2012	
323,0	1,2	18,1	120,0	-0,9	6,7	2013	
328,4	1,7	18,3	120,6	0,4	6,7	2014	
331,2	0,9	18,4	119,0	-1,3	6,6	2015	
333,0	0,6	18,3	119,8	0,6	6,6	2016	

**16. Arbeitnehmer in den Dienstleistungsbereichen 2007 bis 2016
nach Kreisfreien Städten und Landkreisen**

Kreisfreie Stadt Landkreis NUTS 2-Region Land	Jahr	Arbeitnehmer in den Dienst- leistungsbereichen	Veränderung gegenüber dem Vorjahr	Anteil an insgesamt	Handel, Verkehr und Gastgewerbe, Information und Kommunikation		
					absolut	Veränderung gegenüber dem Vorjahr	Anteil an insgesamt
		1 000	%		1 000	%	
Chemnitz, Stadt	2007	110,4	1,0	80,3	31,7	1,3	23,1
	2008	109,5	-0,8	79,9	31,5	-0,7	23,0
	2009	106,7	-2,5	79,9	30,1	-4,5	22,5
	2010	108,0	1,2	80,2	29,5	-2,1	21,9
	2011	106,9	-1,0	80,0	30,4	3,3	22,8
	2012	106,3	-0,6	79,9	30,6	0,7	23,0
	2013	107,0	0,7	79,9	32,9	7,3	24,6
	2014	106,0	-0,9	79,6	32,1	-2,3	24,1
	2015	106,0	-0,0	79,7	31,7	-1,4	23,8
	2016	107,3	1,2	79,9	32,0	1,1	23,8
Erzgebirgskreis	2007	79,0	0,3	59,9	27,0	-0,6	20,5
	2008	78,6	-0,5	59,3	27,0	0,2	20,4
	2009	78,1	-0,6	60,0	26,9	-0,5	20,6
	2010	77,2	-1,2	59,3	26,5	-1,3	20,4
	2011	76,0	-1,6	58,1	26,4	-0,4	20,2
	2012	76,4	0,5	57,9	26,6	1,0	20,2
	2013	75,3	-1,4	57,6	26,5	-0,4	20,3
	2014	75,9	0,8	57,6	26,7	0,5	20,2
	2015	76,2	0,5	57,6	26,8	0,5	20,3
	2016	77,5	1,6	57,9	27,0	0,9	20,2
Mittelsachsen	2007	77,5	1,5	62,1	27,8	1,1	22,2
	2008	78,9	1,8	61,7	27,7	-0,3	21,7
	2009	79,6	0,9	62,0	27,5	-0,5	21,5
	2010	79,7	0,0	62,1	27,6	0,3	21,5
	2011	78,1	-1,9	61,2	28,0	1,3	21,9
	2012	78,2	0,2	61,0	28,7	2,6	22,4
	2013	78,0	-0,3	61,0	28,6	-0,4	22,3
	2014	78,1	0,1	61,2	28,0	-2,2	21,9
	2015	78,6	0,6	61,8	27,6	-1,2	21,7
	2016	79,5	1,2	62,1	27,4	-0,9	21,4
Vogtlandkreis	2007	59,4	0,7	63,5	20,6	1,8	22,0
	2008	59,6	0,2	63,2	20,8	0,9	22,0
	2009	59,2	-0,6	64,2	20,8	0,3	22,5
	2010	59,1	-0,2	64,2	20,7	-0,7	22,4
	2011	58,3	-1,4	63,8	20,8	0,5	22,7
	2012	58,9	0,9	64,1	21,0	0,9	22,8
	2013	58,7	-0,2	64,3	20,7	-1,0	22,7
	2014	58,6	-0,3	63,8	20,5	-1,3	22,3
	2015	58,8	0,4	64,0	20,5	-0,0	22,3
	2016	59,6	1,3	64,2	20,7	1,3	22,3
Zwickau	2007	95,2	1,6	67,6	32,5	1,4	23,1
	2008	95,5	0,4	67,4	32,6	0,5	23,0
	2009	95,8	0,2	67,5	32,3	-0,9	22,8
	2010	98,1	2,4	68,2	32,0	-1,0	22,2
	2011	94,6	-3,6	66,6	32,0	0,0	22,6
	2012	93,1	-1,6	65,5	32,2	0,7	22,7
	2013	92,1	-1,0	65,6	32,0	-0,9	22,7
	2014	92,0	-0,2	65,1	31,5	-1,3	22,3
	2015	92,4	0,5	64,9	31,1	-1,5	21,8
	2016	92,7	0,3	65,0	31,6	1,9	22,2

Davon						Jahr	Kreisfreie Stadt Landkreis NUTS 2-Region Land
Grundstücks- und Wohnungswesen, Finanz- und Unternehmensdienstleister			Öffentliche und sonstige Dienstleister, Erziehung und Gesundheit				
absolut	Veränderung gegenüber dem Vorjahr	Anteil an insgesamt	absolut	Veränderung gegenüber dem Vorjahr	Anteil an insgesamt		
1 000	%		1 000	%			
33,8	4,1	24,6	44,9	-1,4	32,6	2007	Chemnitz, Stadt
33,6	-0,7	24,5	44,4	-1,0	32,4	2008	
31,8	-5,3	23,8	44,8	0,9	33,5	2009	
33,2	4,2	24,6	45,4	1,3	33,7	2010	
31,9	-3,9	23,8	44,6	-1,8	33,4	2011	
31,3	-1,7	23,5	44,3	-0,7	33,3	2012	
29,3	-6,6	21,8	44,9	1,3	33,5	2013	
29,2	-0,1	21,9	44,6	-0,5	33,5	2014	
29,6	1,1	22,2	44,7	0,2	33,6	2015	
30,1	1,9	22,4	45,1	0,9	33,6	2016	
11,0	4,0	8,3	41,0	0,0	31,1	2007	Erzgebirgskreis
10,9	-0,5	8,3	40,6	-1,0	30,7	2008	
10,5	-3,5	8,1	40,7	0,1	31,2	2009	
11,1	4,8	8,5	39,6	-2,6	30,5	2010	
11,2	1,4	8,6	38,4	-3,2	29,3	2011	
11,2	0,2	8,5	38,5	0,2	29,1	2012	
10,8	-4,1	8,2	38,0	-1,3	29,0	2013	
10,7	-1,0	8,1	38,6	1,5	29,3	2014	
10,7	-0,1	8,1	38,8	0,5	29,3	2015	
10,7	0,8	8,0	39,7	2,4	29,7	2016	
12,9	6,7	10,3	36,9	0,0	29,6	2007	Mittelsachsen
13,5	5,2	10,6	37,7	2,1	29,5	2008	
13,4	-1,1	10,4	38,7	2,7	30,2	2009	
13,6	2,0	10,6	38,4	-0,8	30,0	2010	
13,2	-3,4	10,3	37,0	-3,7	29,0	2011	
13,0	-1,3	10,1	36,5	-1,2	28,5	2012	
12,7	-2,3	9,9	36,7	0,6	28,7	2013	
13,2	4,0	10,4	36,9	0,5	29,0	2014	
13,6	2,8	10,7	37,4	1,2	29,4	2015	
14,0	3,2	10,9	38,1	1,9	29,7	2016	
9,4	3,8	10,0	29,5	-0,9	31,5	2007	Vogtlandkreis
9,4	-0,2	9,9	29,5	-0,1	31,3	2008	
8,9	-4,7	9,7	29,5	0,1	31,9	2009	
9,2	3,2	10,0	29,3	-0,8	31,8	2010	
9,4	1,7	10,2	28,2	-3,6	30,8	2011	
9,8	4,3	10,6	28,1	-0,3	30,6	2012	
9,7	-0,4	10,6	28,3	0,5	30,9	2013	
9,8	1,0	10,7	28,3	0,1	30,8	2014	
10,0	1,4	10,8	28,4	0,4	30,9	2015	
10,0	0,0	10,7	28,9	1,8	31,2	2016	
18,2	5,4	12,9	44,5	0,2	31,6	2007	Zwickau
18,7	2,8	13,2	44,2	-0,6	31,1	2008	
20,1	7,2	14,1	43,4	-1,9	30,6	2009	
23,4	16,5	16,2	42,7	-1,5	29,7	2010	
21,6	-7,6	15,2	40,9	-4,2	28,8	2011	
20,5	-5,2	14,4	40,4	-1,4	28,4	2012	
19,5	-4,9	13,9	40,7	0,9	29,0	2013	
19,7	0,9	13,9	40,8	0,2	28,9	2014	
20,4	4,0	14,3	40,9	0,3	28,7	2015	
19,8	-3,1	13,9	41,2	0,8	28,9	2016	

Noch: 16. Arbeitnehmer in den Dienstleistungsbereichen 2007 bis 2016
nach Kreisfreien Städten und Landkreisen

Kreisfreie Stadt Landkreis NUTS 2-Region Land	Jahr	Arbeitnehmer in den Dienst- leistungs- bereichen	Veränderung gegenüber dem Vorjahr	Anteil an insgesamt	Handel, Verkehr und Gastgewerbe, Information und Kommunikation		
					absolut	Veränderung gegenüber dem Vorjahr	Anteil an insgesamt
		1 000	%		1 000	%	
Chemnitz, NUTS 2-Region	2007	421,5	1,1	67,1	139,5	1,0	22,2
	2008	422,1	0,1	66,6	139,6	0,1	22,0
	2009	419,5	-0,6	67,0	137,7	-1,4	22,0
	2010	422,2	0,6	67,1	136,3	-1,0	21,7
	2011	413,9	-1,9	66,2	137,6	1,0	22,0
	2012	412,8	-0,3	65,8	139,2	1,2	22,2
	2013	411,2	-0,4	65,8	140,7	1,1	22,5
	2014	410,6	-0,2	65,6	138,8	-1,4	22,2
	2015	412,0	0,4	65,7	137,6	-0,8	22,0
	2016	416,5	1,1	65,9	138,8	0,8	22,0
Dresden, Stadt	2007	223,2	2,7	81,8	65,1	1,2	23,9
	2008	226,0	1,3	81,8	65,6	0,7	23,8
	2009	227,5	0,7	82,9	65,9	0,4	24,0
	2010	229,7	1,0	83,1	65,5	-0,6	23,7
	2011	231,4	0,7	82,7	66,9	2,3	23,9
	2012	235,4	1,8	82,9	68,5	2,3	24,1
	2013	238,0	1,1	82,7	69,2	0,9	24,0
	2014	240,9	1,2	82,8	70,5	1,9	24,2
	2015	243,0	0,9	82,9	72,2	2,3	24,6
	2016	247,6	1,9	83,3	73,4	1,7	24,7
Bautzen	2007	83,4	2,0	67,0	27,8	0,5	22,3
	2008	83,1	-0,4	66,6	27,9	0,2	22,3
	2009	81,8	-1,5	66,4	27,5	-1,2	22,3
	2010	82,3	0,6	66,4	28,7	4,2	23,1
	2011	83,0	0,9	65,7	30,2	5,3	23,9
	2012	82,8	-0,3	65,2	30,5	0,9	24,0
	2013	82,3	-0,6	64,9	30,2	-0,8	23,8
	2014	83,1	1,0	64,9	30,0	-0,7	23,4
	2015	83,3	0,3	65,1	29,6	-1,2	23,1
	2016	83,9	0,7	65,1	29,6	-0,3	23,0
Görlitz	2007	70,0	0,7	70,5	20,6	1,4	20,8
	2008	69,4	-0,8	70,0	20,6	-0,2	20,8
	2009	69,3	-0,2	69,8	20,5	-0,6	20,6
	2010	69,4	0,1	69,4	20,5	-0,1	20,5
	2011	68,0	-2,0	68,4	20,8	1,5	20,9
	2012	67,6	-0,6	68,0	20,8	-0,0	20,9
	2013	67,9	0,5	67,8	20,6	-0,7	20,6
	2014	68,0	0,2	67,6	20,6	0,1	20,5
	2015	67,9	-0,2	67,6	20,3	-1,5	20,2
	2016	69,0	1,7	68,0	20,5	0,9	20,2
Meißen	2007	62,1	2,4	64,7	23,0	1,8	23,9
	2008	62,1	0,0	64,3	23,2	1,0	24,0
	2009	60,9	-1,9	64,1	22,8	-1,6	24,0
	2010	61,1	0,3	64,6	23,1	0,9	24,4
	2011	60,0	-1,9	63,3	23,0	-0,0	24,3
	2012	60,4	0,7	62,9	23,2	0,6	24,1
	2013	60,6	0,2	62,3	23,2	0,2	23,9
	2014	61,2	1,0	62,4	23,4	0,6	23,8
	2015	62,4	2,0	62,9	23,8	1,7	24,0
	2016	64,3	3,0	63,5	25,0	5,2	24,7

Davon						Jahr	Kreisfreie Stadt Landkreis NUTS 2-Region Land
Grundstücks- und Wohnungswesen, Finanz- und Unternehmensdienstleister			Öffentliche und sonstige Dienstleister, Erziehung und Gesundheit				
absolut	Veränderung gegenüber dem Vorjahr	Anteil an insgesamt	absolut	Veränderung gegenüber dem Vorjahr	Anteil an insgesamt		
1 000	%		1 000	%			
85,2	4,7	13,6	196,8	-0,4	31,3	2007	Chemnitz, NUTS 2-Region
86,1	1,0	13,6	196,4	-0,2	31,0	2008	
84,7	-1,6	13,5	197,1	0,3	31,5	2009	
90,5	6,8	14,4	195,4	-0,8	31,1	2010	
87,2	-3,6	13,9	189,1	-3,2	30,2	2011	
85,8	-1,6	13,7	187,8	-0,7	29,9	2012	
81,9	-4,5	13,1	188,6	0,4	30,2	2013	
82,6	0,8	13,2	189,2	0,3	30,2	2014	
84,2	2,0	13,4	190,2	0,5	30,3	2015	
84,6	0,5	13,4	193,1	1,5	30,6	2016	
53,0	6,7	19,4	105,0	1,7	38,5	2007	Dresden, Stadt
54,4	2,5	19,7	106,0	1,0	38,4	2008	
55,0	1,2	20,0	106,7	0,6	38,9	2009	
58,3	5,9	21,1	106,0	-0,6	38,3	2010	
59,5	2,1	21,3	104,9	-1,0	37,5	2011	
60,2	1,2	21,2	106,7	1,7	37,6	2012	
60,5	0,4	21,0	108,4	1,6	37,7	2013	
60,9	0,7	20,9	109,5	1,0	37,6	2014	
61,4	0,8	20,9	109,5	0,0	37,4	2015	
63,3	3,1	21,3	111,0	1,4	37,3	2016	
15,8	10,1	12,7	39,8	0,2	32,0	2007	Bautzen
15,5	-1,9	12,4	39,8	-0,1	31,9	2008	
14,6	-5,3	11,9	39,7	-0,3	32,2	2009	
14,3	-2,5	11,5	39,4	-0,7	31,8	2010	
14,6	2,2	11,5	38,3	-2,9	30,3	2011	
14,6	0,2	11,5	37,7	-1,5	29,7	2012	
14,6	-0,2	11,5	37,4	-0,7	29,5	2013	
15,4	5,8	12,1	37,6	0,6	29,4	2014	
15,7	2,0	12,3	37,9	0,7	29,6	2015	
16,0	1,6	12,4	38,3	1,0	29,8	2016	
10,7	4,3	10,7	38,6	-0,7	38,9	2007	Görlitz
10,5	-1,4	10,6	38,3	-0,9	38,6	2008	
10,3	-1,8	10,4	38,5	0,5	38,8	2009	
10,5	1,7	10,5	38,4	-0,2	38,4	2010	
10,2	-2,8	10,3	37,0	-3,6	37,2	2011	
10,3	0,4	10,3	36,6	-1,2	36,8	2012	
10,3	0,6	10,3	37,0	1,1	36,9	2013	
10,5	1,8	10,4	36,9	-0,3	36,7	2014	
10,5	-0,0	10,5	37,1	0,5	36,9	2015	
10,7	1,6	10,5	37,9	2,1	37,3	2016	
10,1	7,5	10,5	29,1	1,2	30,3	2007	Meißen
10,1	-0,1	10,4	28,9	-0,7	29,9	2008	
9,8	-2,5	10,3	28,3	-2,0	29,8	2009	
10,2	4,5	10,8	27,8	-1,6	29,4	2010	
10,3	0,1	10,8	26,7	-4,1	28,2	2011	
10,5	2,3	10,9	26,8	0,3	27,8	2012	
10,5	0,0	10,8	26,9	0,4	27,6	2013	
10,8	3,1	11,0	27,0	0,4	27,5	2014	
11,2	3,1	11,3	27,5	1,8	27,7	2015	
11,2	0,8	11,1	28,0	2,1	27,7	2016	

Noch: 16. Arbeitnehmer in den Dienstleistungsbereichen 2007 bis 2016
nach Kreisfreien Städten und Landkreisen

Kreisfreie Stadt Landkreis NUTS 2-Region Land	Jahr	Arbeitnehmer in den Dienst- leistungs- bereichen	Veränderung gegenüber dem Vorjahr	Anteil an insgesamt	Handel, Verkehr und Gastgewerbe, Information und Kommunikation		
					absolut	Veränderung gegenüber dem Vorjahr	Anteil an insgesamt
		1 000	%		1 000	%	
Sächsische Schweiz- Osterzgebirge	2007	55,9	0,9	66,2	18,6	1,3	22,1
	2008	56,4	0,8	65,8	18,9	1,7	22,1
	2009	56,5	0,3	66,2	19,1	0,7	22,3
	2010	56,1	-0,6	65,8	18,9	-1,0	22,1
	2011	55,1	-1,8	64,7	18,9	0,0	22,2
	2012	54,8	-0,6	64,3	18,9	-0,0	22,1
	2013	55,4	1,0	63,9	18,8	-0,6	21,6
	2014	55,4	-0,1	63,4	19,2	2,4	22,0
	2015	55,5	0,2	63,4	18,9	-1,6	21,6
	2016	56,3	1,6	63,6	19,0	0,4	21,4
Dresden, NUTS 2-Region	2007	494,6	2,0	73,0	155,2	1,2	22,9
	2008	497,0	0,5	72,8	156,2	0,7	22,9
	2009	496,1	-0,2	73,2	155,7	-0,3	23,0
	2010	498,7	0,5	73,3	156,5	0,5	23,0
	2011	497,5	-0,2	72,6	159,8	2,1	23,3
	2012	501,0	0,7	72,4	161,8	1,2	23,4
	2013	504,1	0,6	72,2	162,0	0,1	23,2
	2014	508,5	0,9	72,1	163,7	1,1	23,2
	2015	512,0	0,7	72,3	164,8	0,7	23,3
	2016	521,1	1,8	72,6	167,4	1,6	23,3
Leipzig, Stadt	2007	227,2	1,2	86,2	76,1	1,1	28,9
	2008	229,2	0,9	86,2	76,9	1,0	28,9
	2009	229,9	0,3	86,3	76,0	-1,1	28,5
	2010	235,1	2,3	86,7	75,2	-1,1	27,7
	2011	236,6	0,6	86,5	75,2	-0,0	27,5
	2012	243,0	2,7	86,6	78,3	4,1	27,9
	2013	249,9	2,8	86,8	78,0	-0,4	27,1
	2014	253,5	1,4	86,3	74,5	-4,4	25,4
	2015	251,8	-0,7	85,9	77,6	4,2	26,5
	2016	257,1	2,1	85,8	80,9	4,2	27,0
Leipzig	2007	56,1	3,7	66,7	21,2	3,5	25,2
	2008	57,6	2,6	67,0	21,5	1,1	25,0
	2009	57,5	-0,2	67,0	21,8	1,6	25,4
	2010	56,8	-1,2	66,9	21,6	-1,0	25,4
	2011	56,4	-0,6	66,4	21,9	1,3	25,7
	2012	56,8	0,7	66,2	22,2	1,5	25,9
	2013	57,4	1,0	66,1	22,2	0,1	25,6
	2014	57,8	0,7	66,1	22,5	1,4	25,7
	2015	57,6	-0,4	66,3	22,0	-2,2	25,4
	2016	58,9	2,3	66,8	22,4	1,6	25,4
Nordsachsen	2007	54,1	1,5	68,0	21,2	4,1	26,6
	2008	54,9	1,4	68,0	22,0	4,0	27,3
	2009	55,6	1,2	68,1	22,0	0,1	27,0
	2010	54,8	-1,4	67,5	21,9	-0,4	27,0
	2011	54,2	-1,0	66,7	22,5	2,6	27,7
	2012	54,7	0,8	66,7	22,6	0,3	27,5
	2013	55,3	1,2	67,0	23,0	1,9	27,9
	2014	54,6	-1,3	66,8	22,7	-1,2	27,8
	2015	55,1	0,9	67,1	23,5	3,6	28,7
	2016	55,3	0,5	67,4	24,2	2,6	29,4

Davon						Jahr	Kreisfreie Stadt Landkreis NUTS 2-Region Land
Grundstücks- und Wohnungswesen, Finanz- und Unternehmensdienstleister			Öffentliche und sonstige Dienstleister, Erziehung und Gesundheit				
absolut	Veränderung gegenüber dem Vorjahr	Anteil an insgesamt	absolut	Veränderung gegenüber dem Vorjahr	Anteil an insgesamt		
1 000	%		1 000	%			
9,1	3,1	10,8	28,2	-0,1	33,4	2007	Sächsische Schweiz- Osterzgebirge
9,0	-1,1	10,5	28,4	0,7	33,2	2008	
8,6	-3,9	10,1	28,8	1,3	33,7	2009	
8,6	-0,9	10,0	28,7	-0,3	33,6	2010	
8,4	-2,3	9,8	27,9	-2,8	32,7	2011	
8,2	-2,5	9,6	27,8	-0,4	32,6	2012	
8,2	0,8	9,5	28,4	2,2	32,8	2013	
7,8	-4,7	9,0	28,3	-0,3	32,4	2014	
7,6	-3,2	8,7	29,0	2,3	33,1	2015	
7,7	0,8	8,6	29,7	2,5	33,5	2016	
98,6	6,7	14,6	240,8	0,8	35,6	2007	Dresden, NUTS 2-Region
99,4	0,8	14,6	241,4	0,3	35,4	2008	
98,4	-1,0	14,5	241,9	0,2	35,7	2009	
101,9	3,5	15,0	240,3	-0,6	35,3	2010	
102,9	1,1	15,0	234,7	-2,3	34,2	2011	
103,8	0,8	15,0	235,5	0,3	34,0	2012	
104,1	0,3	14,9	238,1	1,1	34,1	2013	
105,5	1,3	15,0	239,3	0,5	33,9	2014	
106,4	0,8	15,0	240,9	0,7	34,0	2015	
108,9	2,3	15,2	244,9	1,6	34,1	2016	
62,4	5,4	23,7	88,7	-1,6	33,7	2007	Leipzig, Stadt
63,2	1,3	23,8	89,2	0,5	33,5	2008	
63,3	0,2	23,8	90,5	1,5	34,0	2009	
67,7	6,9	25,0	92,2	1,8	34,0	2010	
71,3	5,3	26,1	90,0	-2,3	32,9	2011	
74,3	4,1	26,5	90,5	0,5	32,3	2012	
79,8	7,4	27,7	92,1	1,8	32,0	2013	
86,3	8,1	29,4	92,7	0,6	31,6	2014	
80,5	-6,7	27,5	93,6	1,0	31,9	2015	
79,3	-1,5	26,5	96,9	3,5	32,3	2016	
9,3	5,6	11,1	25,6	3,2	30,4	2007	Leipzig
9,8	5,0	11,4	26,3	2,9	30,7	2008	
8,9	-8,9	10,4	26,8	1,6	31,2	2009	
8,7	-2,4	10,2	26,5	-1,0	31,2	2010	
8,6	-0,5	10,2	25,9	-2,1	30,5	2011	
8,8	2,2	10,3	25,8	-0,5	30,1	2012	
9,1	2,9	10,4	26,1	1,2	30,1	2013	
9,0	-1,3	10,2	26,3	0,8	30,1	2014	
8,9	-0,2	10,3	26,6	1,0	30,6	2015	
9,3	3,7	10,5	27,2	2,3	30,9	2016	
9,0	1,1	11,3	24,0	-0,6	30,2	2007	Nordsachsen
8,9	-1,2	11,0	24,0	0,0	29,8	2008	
9,4	6,0	11,5	24,1	0,5	29,6	2009	
8,8	-5,9	10,9	24,0	-0,5	29,6	2010	
8,7	-2,0	10,7	23,0	-4,0	28,4	2011	
9,0	4,2	11,0	23,1	0,1	28,1	2012	
9,0	-0,3	10,9	23,3	1,0	28,2	2013	
8,6	-4,0	10,6	23,2	-0,4	28,4	2014	
8,1	-6,0	9,9	23,4	0,8	28,5	2015	
7,5	-7,7	9,1	23,7	1,1	28,8	2016	

Noch: 16. Arbeitnehmer in den Dienstleistungsbereichen 2007 bis 2016
nach Kreisfreien Städten und Landkreisen

Kreisfreie Stadt Landkreis NUTS 2-Region Land	Jahr	Arbeitnehmer in den Dienst- leistungs- bereichen	Veränderung gegenüber dem Vorjahr	Anteil an insgesamt	Handel, Verkehr und Gastgewerbe, Information und Kommunikation		
					absolut	Veränderung gegenüber dem Vorjahr	Anteil an insgesamt
		1 000	%		1 000	%	
Leipzig, NUTS 2-Region	2007	337,4	1,6	79,0	118,4	2,0	27,7
	2008	341,7	1,3	79,0	120,3	1,6	27,8
	2009	342,9	0,4	79,1	119,9	-0,4	27,6
	2010	346,7	1,1	79,3	118,7	-0,9	27,2
	2011	347,2	0,2	78,9	119,6	0,7	27,2
	2012	354,5	2,1	79,1	123,0	2,9	27,4
	2013	362,7	2,3	79,3	123,2	0,1	26,9
	2014	365,9	0,9	79,0	119,8	-2,8	25,9
	2015	364,4	-0,4	78,8	123,2	2,9	26,7
	2016	371,3	1,9	79,0	127,5	3,5	27,1
Sachsen	2007	1 253,5	1,6	72,3	413,1	1,4	23,8
	2008	1 260,8	0,6	72,1	416,1	0,7	23,8
	2009	1 258,5	-0,2	72,4	413,3	-0,7	23,8
	2010	1 267,5	0,7	72,6	411,5	-0,4	23,6
	2011	1 258,7	-0,7	71,9	417,0	1,3	23,8
	2012	1 268,4	0,8	71,8	424,0	1,7	24,0
	2013	1 278,0	0,8	71,8	425,9	0,4	23,9
	2014	1 285,0	0,5	71,6	422,2	-0,9	23,5
	2015	1 288,5	0,3	71,7	425,6	0,8	23,7
	2016	1 308,9	1,6	72,0	433,7	1,9	23,8

Davon						Jahr	Kreisfreie Stadt Landkreis NUTS 2-Region Land
Grundstücks- und Wohnungswesen, Finanz- und Unternehmensdienstleister			Öffentliche und sonstige Dienstleister, Erziehung und Gesundheit				
absolut	Veränderung gegenüber dem Vorjahr	Anteil an insgesamt	absolut	Veränderung gegenüber dem Vorjahr	Anteil an insgesamt		
1 000	%		1 000	%			
80,7	4,9	18,9	138,3	-0,6	32,4	2007	Leipzig, NUTS 2-Region
81,8	1,4	18,9	139,5	0,9	32,3	2008	
81,6	-0,2	18,8	141,4	1,4	32,6	2009	
85,3	4,4	19,5	142,7	0,9	32,6	2010	
88,6	3,9	20,1	139,0	-2,6	31,6	2011	
92,1	3,9	20,5	139,4	0,3	31,1	2012	
97,9	6,2	21,4	141,6	1,6	31,0	2013	
103,9	6,1	22,4	142,3	0,5	30,7	2014	
97,6	-6,0	21,1	143,6	0,9	31,1	2015	
96,1	-1,6	20,4	147,7	2,9	31,4	2016	
264,5	5,5	15,3	575,9	0,1	33,2	2007	Sachsen
267,3	1,1	15,3	577,3	0,2	33,0	2008	
264,8	-0,9	15,2	580,4	0,5	33,4	2009	
277,6	4,8	15,9	578,4	-0,3	33,1	2010	
278,8	0,4	15,9	562,9	-2,7	32,1	2011	
281,7	1,0	15,9	562,7	-0,0	31,8	2012	
283,9	0,8	15,9	568,2	1,0	31,9	2013	
291,9	2,8	16,3	570,8	0,5	31,8	2014	
288,2	-1,3	16,0	574,7	0,7	32,0	2015	
289,6	0,5	15,9	585,7	1,9	32,2	2016	

**17. Selbstständige und mithelfende Familienangehörige insgesamt sowie in den
Land- und Forstwirtschaft, Fischerei und Produzierendes Gewerbe 2007 bis 2016
nach Kreisfreien Städten und Landkreisen**

Kreisfreie Stadt Landkreis NUTS 2-Region Land	Jahr	Selbstständ- ige und mithelfende Familien- angehörige insgesamt	Veränderung gegenüber dem Vorjahr	Land- und Forstwirtschaft, Fischerei			Produzierendes		
				absolut	Veränderung gegenüber dem Vorjahr	Anteil an insgesamt	absolut	Veränderung gegenüber dem Vorjahr	Anteil an insgesamt
				1 000	%		1 000	%	
Chemnitz, Stadt	2007	13,9	-0,4	0,1	-	0,4	1,2	-3,4	8,4
	2008	13,5	-2,3	0,1	-3,2	0,4	1,2	0,3	8,6
	2009	13,5	-0,7	0,1	18,3	0,5	1,1	-1,9	8,5
	2010	13,4	-0,6	0,1	-	0,5	1,1	-1,4	8,5
	2011	13,7	2,7	0,1	4,2	0,5	1,1	-1,3	8,1
	2012	13,8	0,7	0,1	-14,9	0,5	1,1	-0,7	8,0
	2013	13,6	-1,8	0,0	-28,6	0,3	1,1	-4,4	7,8
	2014	13,1	-3,4	0,1	17,8	0,4	1,0	-2,6	7,9
	2015	12,8	-2,6	0,1	-1,9	0,4	1,0	-3,4	7,8
	2016	12,8	0,1	0,0	-7,7	0,4	1,0	2,0	8,0
Erzgebirgskreis	2007	22,5	-2,4	0,7	6,5	3,1	3,4	-3,1	15,0
	2008	21,8	-3,1	0,7	-3,6	3,1	3,3	-2,1	15,2
	2009	21,8	0,2	0,7	9,0	3,3	3,3	-0,7	15,1
	2010	21,8	0,0	0,8	3,4	3,4	3,2	-2,4	14,7
	2011	22,0	0,8	0,7	-4,4	3,3	3,2	1,1	14,7
	2012	22,0	-0,0	0,6	-12,5	2,9	3,2	-0,5	14,7
	2013	21,5	-2,3	0,5	-16,4	2,4	3,1	-4,0	14,4
	2014	20,7	-3,8	0,5	3,8	2,6	3,1	-1,4	14,8
	2015	19,7	-4,7	0,6	1,7	2,8	2,9	-3,8	14,9
	2016	19,5	-1,1	0,5	-8,1	2,6	2,9	-1,8	14,8
Mittelsachsen	2007	18,2	-0,3	0,7	7,0	3,7	2,3	-0,9	12,6
	2008	17,6	-3,1	0,7	-0,7	3,8	2,3	-0,9	12,9
	2009	17,6	-0,1	0,7	8,7	4,1	2,3	-0,8	12,8
	2010	17,8	0,9	0,8	14,0	4,7	2,2	-3,8	12,2
	2011	18,0	1,1	0,8	-3,6	4,4	2,1	-1,7	11,9
	2012	18,0	0,3	0,7	-14,5	3,8	2,1	0,2	11,9
	2013	17,7	-1,9	0,6	-17,0	3,2	2,1	-2,1	11,8
	2014	17,2	-3,0	0,6	8,5	3,6	2,0	-3,2	11,8
	2015	16,5	-3,8	0,7	5,5	3,9	2,0	-3,3	11,9
	2016	16,5	-0,5	0,6	-5,8	3,7	2,0	0,3	12,0
Vogtlandkreis	2007	15,3	-2,3	0,5	8,2	3,3	1,9	-3,3	12,4
	2008	14,9	-2,9	0,5	-4,4	3,2	1,9	-0,8	12,6
	2009	14,9	-0,2	0,5	9,2	3,5	1,8	-2,7	12,3
	2010	14,9	0,2	0,6	7,3	3,8	1,8	-3,4	11,9
	2011	15,1	1,2	0,6	-	3,7	1,8	-0,7	11,7
	2012	15,1	0,1	0,5	-16,3	3,1	1,8	-0,1	11,6
	2013	14,7	-2,3	0,4	-15,4	2,7	1,7	-3,0	11,6
	2014	14,2	-3,7	0,4	5,6	2,9	1,7	0,2	12,0
	2015	13,7	-3,7	0,4	3,3	3,2	1,7	-2,6	12,2
	2016	13,4	-1,6	0,4	-5,8	3,0	1,6	-1,4	12,2
Zwickau	2007	19,3	-1,8	0,4	3,6	2,3	2,1	-0,8	10,8
	2008	18,6	-3,4	0,4	-1,4	2,3	2,1	-1,2	11,1
	2009	18,8	0,6	0,5	5,8	2,4	2,0	-1,6	10,8
	2010	18,9	0,6	0,5	1,8	2,4	2,0	-1,9	10,6
	2011	19,1	1,1	0,4	-6,7	2,3	2,0	0,4	10,5
	2012	19,1	0,2	0,4	-12,1	2,0	2,0	-1,9	10,3
	2013	18,7	-2,1	0,3	-15,6	1,7	1,9	-2,1	10,3
	2014	18,1	-3,2	0,3	4,1	1,8	1,9	-1,2	10,5
	2015	17,5	-3,6	0,4	7,5	2,0	1,8	-3,7	10,5
	2016	17,3	-1,0	0,3	-9,8	1,9	1,8	-0,7	10,5

Gewerbe ohne Baugewerbe			Baugewerbe			Jahr	Kreisfreie Stadt Landkreis NUTS 2-Region Land
darunter Verarbeitendes Gewerbe			absolut	Veränderung gegenüber dem Vorjahr	Anteil an insgesamt		
absolut	Veränderung gegenüber dem Vorjahr	Anteil an insgesamt					
1 000	%		1 000	%			
1,1	-3,5	8,3	2,0	-	14,2	2007	Chemnitz, Stadt
1,2	0,3	8,5	2,0	1,4	14,7	2008	
1,1	-1,7	8,4	1,9	-2,5	14,5	2009	
1,1	-1,3	8,3	1,9	-2,0	14,3	2010	
1,1	-1,3	8,0	1,9	-1,9	13,7	2011	
1,1	-0,7	7,9	1,8	-1,9	13,3	2012	
1,0	-4,6	7,7	1,9	1,0	13,7	2013	
1,0	-2,9	7,7	1,9	0,5	14,2	2014	
1,0	-3,3	7,7	1,7	-6,4	13,7	2015	
1,0	2,1	7,8	1,7	-2,5	13,3	2016	
3,3	-2,9	14,8	4,5	-4,8	19,9	2007	Erzgebirgskreis
3,3	-2,1	15,0	4,5	0,3	20,6	2008	
3,2	-0,8	14,8	4,6	2,2	21,0	2009	
3,2	-2,5	14,4	4,6	-0,1	21,0	2010	
3,2	1,1	14,5	4,5	-0,9	20,6	2011	
3,2	-0,5	14,4	4,6	0,5	20,7	2012	
3,0	-4,1	14,1	4,5	-0,6	21,1	2013	
3,0	-1,6	14,5	4,4	-2,0	21,4	2014	
2,9	-3,5	14,7	4,1	-6,7	21,0	2015	
2,8	-1,9	14,5	4,1	-1,3	20,9	2016	
2,2	-0,5	12,3	3,7	-3,3	20,3	2007	Mittelsachsen
2,2	-1,1	12,5	3,6	-2,2	20,5	2008	
2,2	-0,9	12,4	3,6	0,6	20,6	2009	
2,1	-4,1	11,8	3,7	2,1	20,9	2010	
2,1	-1,7	11,5	3,7	-0,6	20,5	2011	
2,1	0,2	11,5	3,7	0,9	20,7	2012	
2,0	-2,2	11,5	3,8	0,6	21,2	2013	
2,0	-3,5	11,4	3,8	0,1	21,9	2014	
1,9	-2,9	11,5	3,6	-5,2	21,5	2015	
1,9	0,2	11,6	3,5	-1,9	21,2	2016	
1,9	-3,3	12,1	3,0	-4,0	19,5	2007	Vogtlandkreis
1,8	-0,8	12,4	2,9	-2,4	19,6	2008	
1,8	-2,7	12,1	3,0	1,2	19,9	2009	
1,7	-3,5	11,7	2,9	-0,2	19,8	2010	
1,7	-0,7	11,4	3,0	0,5	19,7	2011	
1,7	-	11,4	3,0	1,5	20,0	2012	
1,7	-3,0	11,3	3,0	-1,8	20,0	2013	
1,7	-0,1	11,8	2,9	-0,4	20,7	2014	
1,6	-2,5	11,9	2,8	-5,1	20,4	2015	
1,6	-1,4	11,9	2,7	-3,6	20,0	2016	
2,0	-0,5	10,6	3,7	-4,6	19,2	2007	Zwickau
2,0	-1,0	10,9	3,6	-2,2	19,4	2008	
2,0	-1,7	10,6	3,7	2,6	19,8	2009	
2,0	-1,8	10,3	3,7	-0,9	19,5	2010	
2,0	0,6	10,3	3,6	-2,4	18,9	2011	
1,9	-1,7	10,1	3,6	0,8	19,0	2012	
1,9	-2,4	10,1	3,6	-0,2	19,3	2013	
1,9	-1,5	10,2	3,6	-0,6	19,9	2014	
1,8	-3,7	10,2	3,4	-5,8	19,4	2015	
1,8	-0,4	10,3	3,3	-2,7	19,1	2016	

Noch: 17. Selbstständige und mithelfende Familienangehörige insgesamt sowie in den Wirtschaftsbereichen Land- und Forstwirtschaft, Fischerei und Produzierendes Gewerbe 2007 bis 2016 nach Kreisfreien Städten und Landkreisen

Kreisfreie Stadt Landkreis NUTS 2-Region Land	Jahr	Selbstständige und mithelfende Familien- angehörige insgesamt	Veränderung gegenüber dem Vorjahr	Land- und Forstwirtschaft, Fischerei			Produzierendes		
				absolut	Veränderung gegenüber dem Vorjahr	Anteil an insgesamt	absolut	Veränderung gegenüber dem Vorjahr	Anteil an insgesamt
		1 000	%	1 000	%		1 000	%	
Chemnitz, NUTS 2-Region	2007	89,2	-1,5	2,4	6,3	2,6	10,8	-2,3	12,2
	2008	86,5	-3,0	2,3	-2,5	2,7	10,7	-1,2	12,4
	2009	86,5	0,0	2,5	8,6	2,9	10,6	-1,4	12,2
	2010	86,8	0,3	2,7	6,9	3,1	10,3	-2,7	11,8
	2011	87,9	1,3	2,6	-3,4	2,9	10,3	-0,2	11,7
	2012	88,1	0,2	2,2	-13,9	2,5	10,2	-0,6	11,6
	2013	86,2	-2,1	1,9	-16,6	2,1	9,9	-3,1	11,5
	2014	83,3	-3,4	2,0	6,0	2,4	9,7	-1,6	11,7
	2015	80,1	-3,8	2,0	4,1	2,6	9,4	-3,4	11,7
	2016	79,4	-0,8	1,9	-7,2	2,4	9,3	-0,7	11,7
Dresden, Stadt	2007	27,4	0,7	0,1	-7,1	0,3	1,8	-2,2	6,7
	2008	27,1	-1,1	0,1	-11,0	0,3	1,8	-1,7	6,7
	2009	27,4	1,4	0,1	14,8	0,3	1,8	-1,2	6,5
	2010	28,0	2,2	0,1	24,7	0,4	1,8	-1,7	6,2
	2011	28,7	2,4	0,1	-6,9	0,4	1,8	0,5	6,1
	2012	29,1	1,4	0,1	-16,7	0,3	1,8	0,5	6,1
	2013	28,8	-0,9	0,1	-25,6	0,2	1,7	-2,5	6,0
	2014	28,1	-2,4	0,1	13,4	0,3	1,7	-0,6	6,1
	2015	27,6	-1,9	0,1	7,9	0,3	1,7	-2,5	6,0
	2016	27,6	-0,1	0,1	-1,2	0,3	1,7	-0,5	6,0
Bautzen	2007	17,4	-1,3	0,5	2,7	3,1	2,1	-2,1	11,8
	2008	16,8	-3,4	0,5	-4,3	3,0	2,0	-0,6	12,1
	2009	16,9	0,5	0,6	9,0	3,3	2,0	0,2	12,1
	2010	16,9	0,2	0,6	10,8	3,6	2,0	-3,6	11,6
	2011	17,2	1,3	0,6	-1,5	3,5	2,0	0,7	11,6
	2012	17,3	0,6	0,5	-14,2	3,0	2,0	0,5	11,5
	2013	16,9	-2,3	0,5	-13,3	2,7	2,0	-2,1	11,6
	2014	16,4	-2,7	0,5	3,3	2,8	1,9	-0,3	11,9
	2015	15,9	-2,9	0,5	10,1	3,2	1,9	-4,8	11,6
	2016	15,8	-0,7	0,5	-6,6	3,0	1,8	-0,3	11,7
Görlitz	2007	14,7	-0,9	0,4	4,6	2,8	1,4	-3,2	9,7
	2008	14,3	-2,5	0,4	0,7	2,9	1,5	3,1	10,2
	2009	14,4	0,6	0,5	9,0	3,1	1,5	-0,4	10,1
	2010	14,4	0,1	0,5	14,2	3,6	1,4	-4,5	9,7
	2011	14,7	1,5	0,5	-0,8	3,5	1,4	1,3	9,7
	2012	14,7	0,2	0,4	-13,3	3,0	1,4	0,4	9,7
	2013	14,3	-2,5	0,4	-16,5	2,6	1,4	-1,8	9,7
	2014	13,8	-3,3	0,4	3,3	2,8	1,3	-3,4	9,7
	2015	13,3	-3,9	0,4	0,8	2,9	1,3	-5,3	9,6
	2016	13,2	-0,6	0,4	-2,6	2,8	1,3	0,8	9,7
Meißen	2007	14,1	-0,7	0,4	4,8	3,1	1,5	-2,6	10,5
	2008	14,0	-1,3	0,4	2,5	3,2	1,5	1,1	10,8
	2009	13,9	-0,4	0,4	0,7	3,2	1,5	-1,1	10,7
	2010	14,0	0,4	0,5	21,2	3,9	1,5	-2,7	10,4
	2011	14,0	0,5	0,5	-7,6	3,6	1,5	0,8	10,4
	2012	14,2	1,1	0,4	-11,2	3,1	1,5	0,8	10,4
	2013	14,1	-0,9	0,4	-13,2	2,8	1,5	-0,5	10,4
	2014	13,7	-2,5	0,4	-1,8	2,8	1,4	-1,4	10,5
	2015	13,3	-2,9	0,4	8,4	3,1	1,4	-2,0	10,6
	2016	13,3	-0,4	0,4	-3,4	3,0	1,4	-1,2	10,5

Gewerbe ohne Baugewerbe			Baugewerbe			Jahr	Kreisfreie Stadt Landkreis NUTS 2-Region Land
darunter Verarbeitendes Gewerbe			absolut	Veränderung gegenüber dem Vorjahr	Anteil an insgesamt		
absolut	Veränderung gegenüber dem Vorjahr	Anteil an insgesamt					
1 000	%		1 000	%			
10,6	-2,1	11,9	16,8	-3,7	18,9	2007	Chemnitz, NUTS 2-Region
10,5	-1,2	12,1	16,6	-1,1	19,2	2008	
10,3	-1,4	12,0	16,8	1,2	19,5	2009	
10,1	-2,7	11,6	16,8	-0,0	19,4	2010	
10,0	-0,2	11,4	16,7	-1,0	19,0	2011	
10,0	-0,5	11,3	16,8	0,6	19,0	2012	
9,7	-3,3	11,2	16,7	-0,3	19,4	2013	
9,5	-1,9	11,4	16,6	-0,7	19,9	2014	
9,2	-3,2	11,5	15,6	-5,9	19,5	2015	
9,1	-0,7	11,5	15,3	-2,3	19,2	2016	
1,8	-2,1	6,6	3,4	-3,5	12,3	2007	Dresden, Stadt
1,8	-1,8	6,5	3,3	-0,7	12,3	2008	
1,7	-1,3	6,4	3,4	2,1	12,4	2009	
1,7	-1,9	6,1	3,5	1,8	12,4	2010	
1,7	0,4	6,0	3,5	0,6	12,1	2011	
1,7	0,5	6,0	3,5	-0,8	11,9	2012	
1,7	-2,6	5,9	3,5	0,4	12,0	2013	
1,7	-1,1	5,9	3,5	-0,2	12,3	2014	
1,6	-2,2	5,9	3,3	-5,3	11,9	2015	
1,6	-0,4	5,9	3,3	-0,8	11,8	2016	
2,0	-1,4	11,4	3,3	-2,0	18,8	2007	Bautzen
2,0	-0,4	11,8	3,2	-2,4	19,0	2008	
2,0	0,2	11,7	3,3	2,4	19,4	2009	
1,9	-3,7	11,3	3,3	1,3	19,6	2010	
1,9	1,0	11,2	3,3	-1,5	19,1	2011	
1,9	0,5	11,2	3,3	1,4	19,2	2012	
1,9	-2,2	11,2	3,3	0,7	19,8	2013	
1,9	-0,7	11,5	3,3	-0,4	20,3	2014	
1,8	-4,6	11,3	3,1	-5,9	19,6	2015	
1,8	-0,2	11,3	3,1	-2,4	19,3	2016	
1,4	-2,8	9,3	2,7	-2,2	18,4	2007	Görlitz
1,4	3,1	9,9	2,7	0,4	18,9	2008	
1,4	-0,3	9,8	2,8	3,2	19,4	2009	
1,3	-4,5	9,3	2,8	0,9	19,6	2010	
1,4	1,3	9,3	2,8	0,5	19,4	2011	
1,4	0,5	9,3	2,9	0,8	19,5	2012	
1,3	-1,7	9,4	2,9	-0,2	19,9	2013	
1,3	-3,9	9,3	2,8	-1,6	20,3	2014	
1,2	-5,0	9,2	2,6	-7,7	19,5	2015	
1,2	1,0	9,4	2,5	-2,2	19,2	2016	
1,5	-2,3	10,3	2,6	-2,7	18,4	2007	Meißen
1,5	1,0	10,5	2,6	-0,5	18,5	2008	
1,5	-1,2	10,4	2,6	1,4	18,9	2009	
1,4	-2,9	10,1	2,6	1,0	19,0	2010	
1,4	0,6	10,1	2,6	-1,5	18,6	2011	
1,4	1,0	10,1	2,6	0,6	18,5	2012	
1,4	-0,6	10,1	2,7	1,3	18,9	2013	
1,4	-1,9	10,2	2,7	1,1	19,6	2014	
1,4	-1,6	10,3	2,5	-5,1	19,1	2015	
1,4	-1,2	10,3	2,5	-1,3	19,0	2016	

Noch: 17. Selbstständige und mithelfende Familienangehörige insgesamt sowie in den Wirtschaftsbereichen Land- und Forstwirtschaft, Fischerei und Produzierendes Gewerbe 2007 bis 2016 nach Kreisfreien Städten und Landkreisen

Kreisfreie Stadt Landkreis NUTS 2-Region Land	Jahr	Selbstständige und mithelfende Familien- angehörige insgesamt	Veränderung gegenüber dem Vorjahr	Land- und Forstwirtschaft, Fischerei			Produzierendes		
				absolut	Veränderung gegenüber dem Vorjahr	Anteil an insgesamt	absolut	Veränderung gegenüber dem Vorjahr	Anteil an insgesamt
		1 000	%	1 000	%		1 000	%	
Sächsische Schweiz- Osterzgebirge	2007	14,3	-2,1	0,5	7,8	3,4	1,5	-4,5	10,5
	2008	14,1	-1,2	0,5	0,8	3,4	1,5	-0,5	10,6
	2009	14,1	0,2	0,5	8,6	3,7	1,5	-1,5	10,4
	2010	14,0	-0,6	0,6	8,0	4,1	1,4	-3,3	10,1
	2011	14,2	1,0	0,5	-5,1	3,8	1,4	1,3	10,2
	2012	14,2	0,1	0,5	-15,9	3,2	1,4	0,4	10,2
	2013	14,1	-0,6	0,4	-12,5	2,8	1,4	-1,0	10,2
	2014	13,8	-2,5	0,4	6,0	3,1	1,4	-0,6	10,4
	2015	13,3	-3,3	0,4	4,3	3,3	1,4	-3,5	10,3
	2016	13,3	-0,5	0,4	-5,5	3,1	1,4	1,8	10,6
Dresden, NUTS 2-Region	2007	87,9	-0,6	1,9	4,3	2,2	8,3	-2,8	9,4
	2008	86,3	-1,9	1,9	-0,8	2,2	8,3	0,1	9,6
	2009	86,8	0,6	2,1	7,2	2,4	8,3	-0,7	9,5
	2010	87,4	0,7	2,4	13,7	2,7	8,0	-3,1	9,1
	2011	88,8	1,5	2,3	-3,9	2,6	8,1	0,9	9,1
	2012	89,4	0,8	2,0	-13,9	2,2	8,1	0,5	9,1
	2013	88,2	-1,4	1,7	-14,4	1,9	8,0	-1,7	9,0
	2014	85,9	-2,6	1,7	3,2	2,0	7,9	-1,2	9,2
	2015	83,5	-2,8	1,8	6,1	2,2	7,6	-3,6	9,1
	2016	83,1	-0,4	1,7	-4,5	2,1	7,6	0,1	9,1
Leipzig, Stadt	2007	28,0	0,2	0,0	11,6	0,2	1,6	-3,7	5,6
	2008	27,8	-1,0	0,0	-22,9	0,1	1,6	0,5	5,7
	2009	28,0	1,0	0,0	32,4	0,2	1,6	-1,5	5,5
	2010	28,5	1,5	0,0	-	0,2	1,5	-4,4	5,2
	2011	29,2	2,8	0,0	-	0,2	1,5	-1,0	5,0
	2012	29,9	2,2	0,0	-24,5	0,1	1,5	1,6	5,0
	2013	29,8	-0,4	0,0	8,1	0,1	1,5	-	5,0
	2014	29,1	-2,2	0,0	-5,0	0,1	1,5	-0,5	5,1
	2015	28,7	-1,3	0,0	-15,8	0,1	1,5	-1,6	5,1
	2016	29,0	1,1	0,0	-	0,1	1,5	-0,6	5,0
Leipzig	2007	14,3	0,2	0,4	5,0	2,9	1,3	-3,8	9,1
	2008	14,1	-1,0	0,4	-1,4	2,9	1,3	3,6	9,5
	2009	14,3	1,3	0,4	7,2	3,1	1,3	-2,3	9,1
	2010	14,4	0,6	0,5	18,0	3,6	1,2	-5,1	8,6
	2011	14,7	1,8	0,5	-5,0	3,4	1,2	0,4	8,5
	2012	14,7	0,5	0,4	-15,5	2,9	1,3	1,4	8,6
	2013	14,6	-0,7	0,3	-17,1	2,4	1,2	-2,5	8,4
	2014	14,3	-2,4	0,4	5,4	2,6	1,2	-0,5	8,6
	2015	13,9	-2,7	0,4	2,4	2,7	1,2	-3,3	8,5
	2016	13,8	-0,5	0,4	-2,4	2,7	1,2	0,6	8,6
Nordsachsen	2007	11,5	0,1	0,4	6,2	3,6	1,1	-0,5	9,5
	2008	11,3	-1,7	0,4	1,5	3,7	1,1	-1,8	9,5
	2009	11,4	0,8	0,5	12,3	4,1	1,1	1,1	9,5
	2010	11,6	1,4	0,6	21,2	4,9	1,0	-3,8	9,0
	2011	11,7	0,8	0,5	-5,3	4,6	1,0	-3,4	8,7
	2012	11,9	1,8	0,5	-14,4	3,9	1,0	-0,3	8,5
	2013	11,6	-2,6	0,4	-15,1	3,4	1,0	-4,5	8,3
	2014	11,2	-3,5	0,4	8,0	3,8	0,9	-2,3	8,4
	2015	10,8	-3,0	0,4	4,8	4,1	0,9	-3,0	8,4
	2016	10,8	0,3	0,4	-8,4	3,7	0,9	0,2	8,4

Gewerbe ohne Baugewerbe			Baugewerbe			Jahr	Kreisfreie Stadt Landkreis NUTS 2-Region Land
darunter Verarbeitendes Gewerbe			absolut	Veränderung gegenüber dem Vorjahr	Anteil an insgesamt		
absolut	Veränderung gegenüber dem Vorjahr	Anteil an insgesamt					
1 000	%		1 000	%			
1,5	-4,1	10,2	3,0	-2,7	21,2	2007	Sächsische Schweiz- Osterzgebirge
1,5	-0,5	10,3	3,1	1,4	21,7	2008	
1,4	-1,6	10,1	3,1	0,1	21,7	2009	
1,4	-3,4	9,9	3,1	0,2	21,9	2010	
1,4	1,4	9,9	3,0	-1,9	21,3	2011	
1,4	0,4	9,9	3,0	-1,2	21,0	2012	
1,4	-1,1	9,9	3,0	1,7	21,5	2013	
1,4	-0,7	10,1	3,0	-0,3	22,0	2014	
1,3	-3,3	10,1	2,9	-5,7	21,4	2015	
1,4	2,1	10,3	2,8	-1,4	21,2	2016	
8,1	-2,5	9,2	15,0	-2,6	17,0	2007	Dresden, NUTS 2-Region
8,1	0,1	9,4	14,9	-0,4	17,3	2008	
8,0	-0,8	9,2	15,2	1,8	17,5	2009	
7,8	-3,3	8,9	15,3	1,0	17,5	2010	
7,8	0,9	8,8	15,2	-0,7	17,1	2011	
7,9	0,6	8,8	15,2	0,2	17,0	2012	
7,8	-1,7	8,8	15,4	0,8	17,4	2013	
7,6	-1,6	8,9	15,3	-0,3	17,8	2014	
7,4	-3,4	8,8	14,4	-5,9	17,3	2015	
7,4	0,2	8,9	14,2	-1,6	17,1	2016	
1,5	-3,7	5,4	3,8	-1,7	13,5	2007	Leipzig, Stadt
1,5	0,9	5,5	3,8	0,7	13,7	2008	
1,5	-1,7	5,4	3,9	1,8	13,9	2009	
1,4	-4,5	5,1	3,9	0,9	13,8	2010	
1,4	-1,1	4,9	3,9	-1,1	13,3	2011	
1,5	1,7	4,9	4,0	2,3	13,3	2012	
1,5	-0,1	4,9	4,0	1,0	13,4	2013	
1,4	-1,2	4,9	4,1	1,4	13,9	2014	
1,4	-1,4	4,9	3,9	-4,6	13,5	2015	
1,4	-0,1	4,9	3,8	-0,8	13,2	2016	
1,2	-3,5	8,7	3,1	2,2	21,6	2007	Leipzig
1,3	4,0	9,2	3,1	1,3	22,1	2008	
1,3	-2,5	8,8	3,2	2,5	22,4	2009	
1,2	-5,2	8,3	3,3	1,5	22,6	2010	
1,2	0,3	8,2	3,2	-1,0	22,0	2011	
1,2	1,4	8,3	3,3	0,9	22,0	2012	
1,2	-2,8	8,1	3,3	1,6	22,5	2013	
1,2	-0,9	8,2	3,3	0,7	23,3	2014	
1,1	-3,0	8,2	3,2	-4,8	22,8	2015	
1,1	0,4	8,3	3,1	-1,8	22,5	2016	
1,0	0,6	9,1	2,3	0,6	20,0	2007	Nordsachsen
1,0	-2,1	9,1	2,3	1,7	20,7	2008	
1,0	1,0	9,1	2,4	3,7	21,3	2009	
1,0	-3,8	8,6	2,5	2,8	21,5	2010	
1,0	-3,3	8,2	2,5	-0,1	21,3	2011	
1,0	-0,4	8,1	2,6	3,2	21,6	2012	
0,9	-4,7	7,9	2,5	-1,5	21,9	2013	
0,9	-3,2	7,9	2,5	0,7	22,8	2014	
0,9	-2,2	8,0	2,4	-4,9	22,4	2015	
0,9	-0,8	7,9	2,4	-1,4	22,0	2016	

Noch: 17. Selbstständige und mithelfende Familienangehörige insgesamt sowie in den Wirtschaftsbereichen Land- und Forstwirtschaft, Fischerei und Produzierendes Gewerbe 2007 bis 2016
nach Kreisfreien Städten und Landkreisen

Kreisfreie Stadt Landkreis NUTS 2-Region Land	Jahr	Selbstständige und mithelfende Familien- angehörige insgesamt	Veränderung gegenüber dem Vorjahr	Land- und Forstwirtschaft, Fischerei			Produzierendes		
				absolut	Veränderung gegenüber dem Vorjahr	Anteil an insgesamt	absolut	Veränderung gegenüber dem Vorjahr	Anteil an insgesamt
		1 000	%	1 000	%		1 000	%	
Leipzig, NUTS 2-Region	2007	53,8	0,2	0,9	5,9	1,6	4,0	-2,9	7,3
	2008	53,2	-1,1	0,9	-1,3	1,6	4,0	0,9	7,5
	2009	53,7	1,0	1,0	10,7	1,8	3,9	-1,1	7,3
	2010	54,4	1,3	1,1	18,7	2,1	3,8	-4,5	6,9
	2011	55,6	2,1	1,1	-4,9	1,9	3,7	-1,2	6,7
	2012	56,5	1,7	0,9	-15,3	1,6	3,8	1,0	6,7
	2013	56,0	-0,9	0,8	-15,1	1,4	3,7	-2,0	6,6
	2014	54,6	-2,5	0,8	6,2	1,5	3,6	-1,0	6,7
	2015	53,4	-2,0	0,8	2,8	1,6	3,6	-2,5	6,7
	2016	53,7	0,5	0,8	-5,4	1,5	3,6	-	6,6
Sachsen	2007	230,9	-0,8	5,2	5,4	2,2	23,1	-2,6	10,0
	2008	226,0	-2,1	5,1	-1,7	2,3	23,0	-0,4	10,2
	2009	227,1	0,5	5,5	8,4	2,4	22,8	-1,1	10,0
	2010	228,6	0,7	6,2	11,5	2,7	22,0	-3,2	9,6
	2011	232,2	1,6	5,9	-3,9	2,6	22,0	-	9,5
	2012	234,0	0,8	5,1	-14,2	2,2	22,1	0,1	9,4
	2013	230,4	-1,5	4,3	-15,5	1,9	21,5	-2,4	9,3
	2014	223,7	-2,9	4,5	4,9	2,0	21,2	-1,3	9,5
	2015	217,0	-3,0	4,7	4,7	2,2	20,5	-3,3	9,5
	2016	216,3	-0,3	4,5	-5,8	2,1	20,5	-0,3	9,5

Gewerbe ohne Baugewerbe			Baugewerbe			Jahr	Kreisfreie Stadt Landkreis NUTS 2-Region Land
darunter Verarbeitendes Gewerbe			absolut	Veränderung gegenüber dem Vorjahr	Anteil an insgesamt		
absolut	Veränderung gegenüber dem Vorjahr	Anteil an insgesamt					
1 000	%		1 000	%			
3,8	-2,5	7,1	9,2	0,1	17,0	2007	Leipzig, NUTS 2-Region
3,9	1,1	7,2	9,3	1,1	17,4	2008	
3,8	-1,2	7,1	9,5	2,5	17,7	2009	
3,6	-4,5	6,7	9,7	1,6	17,8	2010	
3,6	-1,3	6,5	9,6	-0,8	17,2	2011	
3,6	1,1	6,4	9,8	2,1	17,3	2012	
3,5	-2,2	6,3	9,8	0,5	17,6	2013	
3,5	-1,6	6,4	9,9	1,0	18,2	2014	
3,4	-2,1	6,4	9,5	-4,7	17,7	2015	
3,4	-0,1	6,4	9,3	-1,3	17,4	2016	
22,5	-2,3	9,8	41,0	-2,5	17,7	2007	Sachsen
22,4	-0,3	9,9	40,8	-0,4	18,1	2008	
22,2	-1,2	9,8	41,5	1,7	18,3	2009	
21,5	-3,2	9,4	41,8	0,7	18,3	2010	
21,5	0,0	9,2	41,5	-0,9	17,9	2011	
21,5	0,1	9,2	41,8	0,8	17,9	2012	
21,0	-2,5	9,1	41,9	0,3	18,2	2013	
20,6	-1,7	9,2	41,8	-0,2	18,7	2014	
20,0	-3,1	9,2	39,5	-5,6	18,2	2015	
19,9	-0,3	9,2	38,8	-1,8	17,9	2016	

**18. Selbstständige und mithelfende Familienangehörige in den Dienstleistungsbereichen
2007 bis 2016 nach Kreisfreien Städten und Landkreisen**

Kreisfreie Stadt Landkreis NUTS 2-Region Land	Jahr	Selbstständige und mithelfende Familienangehörige in den Dienst- leistungs- bereichen	Veränderung gegenüber dem Vorjahr	Anteil an insgesamt	Handel, Verkehr und Gastgewerbe, Information und Kommunikation		
					absolut	Veränderung gegenüber dem Vorjahr	Anteil an insgesamt
		1 000	%		1 000	%	
Chemnitz, Stadt	2007	10,7	-0,1	76,9	3,9	-2,7	28,4
	2008	10,3	-3,2	76,2	3,8	-4,4	27,7
	2009	10,3	-0,3	76,5	3,6	-3,2	27,0
	2010	10,3	-0,3	76,7	3,5	-3,2	26,3
	2011	10,7	3,9	77,7	3,5	0,4	25,8
	2012	10,8	1,4	78,2	3,5	-0,3	25,5
	2013	10,6	-1,9	78,2	3,4	-2,7	25,3
	2014	10,1	-4,3	77,5	3,2	-5,5	24,8
	2015	10,0	-1,9	78,1	3,1	-5,3	24,1
	2016	10,0	0,4	78,3	3,0	-1,6	23,7
Erzgebirgskreis	2007	13,9	-1,9	62,0	6,1	-4,2	26,9
	2008	13,3	-4,4	61,2	5,9	-3,2	26,9
	2009	13,2	-0,7	60,6	5,6	-3,7	25,8
	2010	13,3	0,5	60,9	5,5	-2,2	25,3
	2011	13,5	1,6	61,4	5,5	-0,3	25,0
	2012	13,6	0,6	61,8	5,4	-1,3	24,7
	2013	13,4	-1,8	62,1	5,3	-3,1	24,5
	2014	12,7	-5,3	61,2	5,0	-4,9	24,2
	2015	12,1	-4,5	61,3	4,7	-5,3	24,0
	2016	12,0	-0,5	61,6	4,7	-0,9	24,1
Mittelsachsen	2007	11,5	0,4	63,3	5,0	-1,7	27,3
	2008	11,1	-3,9	62,8	4,8	-4,1	27,0
	2009	11,0	-0,7	62,4	4,6	-4,0	25,9
	2010	11,1	0,6	62,2	4,5	-2,1	25,1
	2011	11,4	2,6	63,1	4,5	0,0	24,9
	2012	11,5	1,1	63,7	4,5	-0,3	24,7
	2013	11,3	-1,7	63,8	4,3	-2,8	24,5
	2014	10,8	-4,5	62,7	4,1	-4,5	24,1
	2015	10,4	-3,9	62,6	3,9	-4,9	23,8
	2016	10,4	0,2	63,1	3,8	-2,3	23,4
Vogtlandkreis	2007	9,9	-2,0	64,9	4,1	-3,7	26,9
	2008	9,6	-3,4	64,5	4,0	-3,3	26,8
	2009	9,5	-0,6	64,3	3,9	-2,7	26,2
	2010	9,6	0,6	64,6	3,8	-2,0	25,6
	2011	9,8	1,8	65,0	3,8	-0,1	25,3
	2012	9,8	0,6	65,3	3,7	-1,5	24,8
	2013	9,7	-1,7	65,7	3,6	-3,7	24,5
	2014	9,1	-5,7	64,3	3,4	-5,6	24,0
	2015	8,8	-3,8	64,2	3,2	-4,8	23,7
	2016	8,7	-0,8	64,8	3,2	-0,9	23,9
Zwickau	2007	13,1	-1,4	67,7	5,3	-3,4	27,2
	2008	12,5	-4,2	67,2	5,0	-4,5	26,9
	2009	12,6	0,3	66,9	4,9	-2,3	26,1
	2010	12,7	1,4	67,5	4,8	-2,2	25,4
	2011	13,1	2,5	68,4	4,7	-1,1	24,9
	2012	13,2	0,7	68,8	4,6	-2,0	24,3
	2013	12,9	-2,2	68,7	4,5	-3,2	24,0
	2014	12,3	-4,5	67,8	4,3	-5,0	23,6
	2015	11,9	-3,2	68,1	4,1	-5,2	23,2
	2016	11,8	-0,4	68,5	4,0	-2,3	22,9

Davon						Jahr	Kreisfreie Stadt Landkreis NUTS 2-Region Land
Grundstücks- und Wohnungswesen, Finanz- und Unternehmensdienstleister			Öffentliche und sonstige Dienstleister, Erziehung und Gesundheit				
absolut	Veränderung gegenüber dem Vorjahr	Anteil an insgesamt	absolut	Veränderung gegenüber dem Vorjahr	Anteil an insgesamt		
1 000	%		1 000	%			
3,9	-0,5	28,4	2,8	4,3	20,1	2007	Chemnitz, Stadt
3,9	-0,7	28,9	2,6	-5,1	19,6	2008	
3,9	0,7	29,3	2,7	2,3	20,1	2009	
3,9	-0,9	29,2	2,8	4,5	21,2	2010	
4,1	4,7	29,8	3,0	7,2	22,1	2011	
4,1	0,0	29,6	3,2	5,3	23,1	2012	
4,1	0,2	30,2	3,1	-3,7	22,7	2013	
4,0	-3,2	30,3	2,9	-4,4	22,5	2014	
3,9	-0,4	30,9	2,9	-0,1	23,1	2015	
3,8	-2,5	30,1	3,1	6,5	24,5	2016	
3,6	-2,1	16,2	4,2	1,9	18,9	2007	Erzgebirgskreis
3,4	-6,5	15,6	4,1	-4,2	18,7	2008	
3,5	3,7	16,2	4,1	-0,1	18,6	2009	
3,5	-1,1	16,0	4,3	5,5	19,6	2010	
3,5	1,1	16,0	4,5	4,6	20,4	2011	
3,6	1,1	16,2	4,6	2,5	20,9	2012	
3,7	2,5	17,0	4,4	-3,4	20,6	2013	
3,5	-5,1	16,8	4,2	-5,9	20,2	2014	
3,4	-3,3	17,0	4,0	-4,7	20,2	2015	
3,3	-2,7	16,8	4,1	1,9	20,8	2016	
3,3	0,3	18,3	3,2	3,9	17,7	2007	Mittelsachsen
3,2	-3,4	18,2	3,1	-4,2	17,5	2008	
3,3	2,6	18,7	3,1	1,2	17,8	2009	
3,3	-0,1	18,5	3,3	5,4	18,5	2010	
3,3	0,7	18,4	3,6	8,1	19,8	2011	
3,3	-0,1	18,4	3,7	3,9	20,5	2012	
3,4	1,4	19,0	3,6	-3,1	20,3	2013	
3,3	-1,9	19,2	3,3	-6,9	19,5	2014	
3,2	-2,2	19,5	3,2	-4,4	19,3	2015	
3,2	-2,0	19,2	3,4	5,7	20,5	2016	
2,8	-4,4	18,0	3,1	2,7	20,0	2007	Vogtlandkreis
2,7	-0,9	18,3	2,9	-5,9	19,4	2008	
2,8	2,9	18,9	2,9	-1,0	19,2	2009	
2,8	0,2	18,9	3,0	4,6	20,1	2010	
2,8	1,2	18,9	3,1	4,8	20,8	2011	
2,8	-1,7	18,6	3,3	5,3	21,9	2012	
2,9	2,9	19,6	3,2	-3,3	21,6	2013	
2,8	-3,1	19,7	2,9	-8,2	20,6	2014	
2,8	-1,4	20,2	2,8	-4,9	20,4	2015	
2,7	-3,1	19,8	2,8	1,5	21,0	2016	
3,7	-3,4	19,3	4,1	3,4	21,2	2007	Zwickau
3,6	-2,9	19,4	3,9	-4,9	20,8	2008	
3,7	2,1	19,7	4,0	1,7	21,1	2009	
3,7	-0,5	19,5	4,3	7,9	22,6	2010	
3,7	0,2	19,3	4,6	8,4	24,2	2011	
3,7	1,5	19,6	4,8	3,0	24,9	2012	
3,8	2,0	20,4	4,6	-4,5	24,3	2013	
3,7	-2,2	20,6	4,3	-5,9	23,6	2014	
3,7	-1,8	21,0	4,2	-2,6	23,9	2015	
3,7	-0,2	21,2	4,2	1,3	24,5	2016	

Noch: 18. Selbstständige und mithelfende Familienangehörige in den Dienstleistungsbereichen
2007 bis 2016 nach Kreisfreien Städten und Landkreisen

Kreisfreie Stadt Landkreis NUTS 2-Region Land	Jahr	Selbstständige und mithelfende Familienangehörige in den Dienst- leistungs- bereichen	Veränderung gegenüber dem Vorjahr	Anteil an insgesamt	Handel, Verkehr und Gastgewerbe, Information und Kommunikation		
					absolut	Veränderung gegenüber dem Vorjahr	Anteil an insgesamt
		1 000	%		1 000	%	
Chemnitz, NUTS 2-Region	2007	59,1	-1,0	66,3	24,3	-3,2	27,3
	2008	56,8	-3,9	65,7	23,4	-3,9	27,0
	2009	56,6	-0,4	65,4	22,6	-3,2	26,2
	2010	57,0	0,6	65,7	22,1	-2,3	25,5
	2011	58,4	2,5	66,4	22,1	-0,3	25,1
	2012	58,9	0,9	66,9	21,8	-1,1	24,8
	2013	57,8	-1,9	67,0	21,1	-3,1	24,5
	2014	55,0	-4,9	66,0	20,1	-5,1	24,1
	2015	53,1	-3,5	66,2	19,0	-5,1	23,8
	2016	53,0	-0,2	66,7	18,7	-1,6	23,6
Dresden, Stadt	2007	22,1	1,7	80,7	7,3	0,6	26,6
	2008	21,8	-1,1	80,7	7,2	-1,4	26,5
	2009	22,2	1,4	80,8	7,0	-2,0	25,6
	2010	22,7	2,4	81,0	7,0	0,0	25,1
	2011	23,3	2,9	81,4	7,2	1,7	24,9
	2012	23,8	1,8	81,7	7,3	2,1	25,1
	2013	23,6	-0,9	81,8	7,1	-3,4	24,5
	2014	22,9	-2,9	81,3	6,8	-3,0	24,3
	2015	22,6	-1,3	81,8	6,6	-3,2	24,0
	2016	22,6	-0,0	81,9	6,6	0,2	24,1
Bautzen	2007	11,6	-1,2	66,3	4,9	-2,8	28,1
	2008	11,1	-4,2	65,8	4,7	-3,9	27,9
	2009	11,0	-0,4	65,2	4,6	-3,0	27,0
	2010	11,0	0,1	65,1	4,5	-1,2	26,6
	2011	11,3	2,4	65,8	4,5	-0,4	26,1
	2012	11,4	1,2	66,2	4,5	-0,7	25,8
	2013	11,1	-2,8	66,0	4,2	-4,7	25,2
	2014	10,7	-4,1	65,0	4,1	-4,5	24,7
	2015	10,4	-2,2	65,5	3,9	-4,4	24,4
	2016	10,4	-0,0	66,0	3,8	-1,5	24,2
Görlitz	2007	10,2	-0,4	69,2	4,1	-3,0	28,1
	2008	9,7	-4,3	68,0	4,0	-3,8	27,7
	2009	9,7	-0,4	67,3	3,9	-3,1	26,7
	2010	9,7	-0,1	67,2	3,7	-2,9	25,9
	2011	9,9	2,0	67,5	3,7	-0,7	25,4
	2012	10,0	0,6	67,8	3,7	-1,0	25,1
	2013	9,7	-2,6	67,7	3,6	-2,9	25,0
	2014	9,3	-4,1	67,2	3,4	-3,9	24,8
	2015	9,0	-2,8	68,0	3,3	-4,0	24,8
	2016	9,0	-0,2	68,2	3,3	-1,0	24,7
Meißen	2007	9,6	-0,1	68,0	4,0	-0,5	28,5
	2008	9,4	-2,1	67,5	3,9	-2,7	28,2
	2009	9,3	-0,8	67,2	3,8	-4,1	27,1
	2010	9,3	-0,2	66,8	3,7	-2,1	26,4
	2011	9,5	1,5	67,4	3,7	-0,4	26,2
	2012	9,7	2,0	68,0	3,7	-0,5	25,8
	2013	9,6	-1,0	67,9	3,6	-1,9	25,6
	2014	9,2	-3,7	67,1	3,4	-4,3	25,1
	2015	8,9	-2,9	67,1	3,3	-4,6	24,6
	2016	8,9	0,1	67,5	3,2	-1,2	24,5

Davon						Jahr	Kreisfreie Stadt Landkreis NUTS 2-Region Land
Grundstücks- und Wohnungswesen, Finanz- und Unternehmensdienstleister			Öffentliche und sonstige Dienstleister, Erziehung und Gesundheit				
absolut	Veränderung gegenüber dem Vorjahr	Anteil an insgesamt	absolut	Veränderung gegenüber dem Vorjahr	Anteil an insgesamt		
1 000	%		1 000	%			
17,4	-2,0	19,5	17,4	3,2	19,5	2007	Chemnitz, NUTS 2-Region
16,9	-2,9	19,5	16,6	-4,8	19,2	2008	
17,3	2,3	20,0	16,7	0,8	19,3	2009	
17,2	-0,5	19,8	17,7	5,7	20,4	2010	
17,5	1,7	19,9	18,8	6,6	21,4	2011	
17,5	0,2	19,9	19,6	3,8	22,2	2012	
17,8	1,7	20,7	18,8	-3,6	21,9	2013	
17,3	-3,1	20,7	17,7	-6,2	21,2	2014	
16,9	-1,8	21,2	17,1	-3,4	21,3	2015	
16,6	-2,1	20,9	17,6	3,2	22,2	2016	
8,6	1,9	31,5	6,2	2,8	22,5	2007	Dresden, Stadt
8,6	-0,6	31,7	6,1	-1,3	22,5	2008	
8,9	3,5	32,4	6,2	2,4	22,7	2009	
9,0	1,1	32,0	6,7	7,2	23,8	2010	
9,2	2,7	32,1	7,0	4,4	24,3	2011	
9,3	0,5	31,9	7,2	3,3	24,8	2012	
9,4	1,7	32,7	7,1	-1,7	24,6	2013	
9,2	-2,1	32,8	6,8	-3,8	24,2	2014	
9,1	-0,9	33,1	6,8	0,1	24,7	2015	
9,1	-1,0	32,8	6,9	1,0	25,0	2016	
3,3	-3,3	19,1	3,3	3,7	19,1	2007	Bautzen
3,2	-4,7	18,9	3,2	-4,0	19,0	2008	
3,2	2,0	19,1	3,2	1,2	19,1	2009	
3,2	-1,6	18,8	3,3	3,5	19,8	2010	
3,2	0,7	18,7	3,6	7,9	21,0	2011	
3,3	1,7	18,9	3,7	3,2	21,6	2012	
3,3	1,8	19,7	3,6	-4,5	21,1	2013	
3,2	-3,5	19,5	3,4	-4,2	20,8	2014	
3,2	-1,1	19,9	3,4	-0,8	21,2	2015	
3,1	-3,3	19,4	3,5	4,8	22,4	2016	
2,8	-3,6	18,8	3,3	6,2	22,2	2007	Görlitz
2,6	-5,0	18,3	3,1	-4,2	21,9	2008	
2,7	2,7	18,7	3,2	0,5	21,9	2009	
2,7	-1,6	18,4	3,3	4,6	22,8	2010	
2,7	1,5	18,4	3,5	5,3	23,7	2011	
2,7	1,5	18,7	3,5	1,7	24,1	2012	
2,8	1,3	19,4	3,3	-5,3	23,4	2013	
2,7	-4,2	19,2	3,2	-4,2	23,2	2014	
2,6	-2,6	19,5	3,2	-1,7	23,7	2015	
2,6	-0,8	19,4	3,2	1,0	24,1	2016	
2,8	-3,0	20,0	2,7	3,6	19,4	2007	Meißen
2,8	-1,1	20,1	2,7	-2,2	19,3	2008	
2,9	3,4	20,8	2,7	-0,3	19,3	2009	
2,8	-1,9	20,3	2,8	4,3	20,0	2010	
2,9	1,0	20,5	2,9	4,4	20,8	2011	
2,9	1,8	20,6	3,1	5,1	21,6	2012	
3,0	2,1	21,2	3,0	-3,0	21,2	2013	
2,9	-3,9	20,9	2,9	-2,9	21,1	2014	
2,8	-0,8	21,4	2,8	-2,9	21,1	2015	
2,8	-2,7	20,9	2,9	4,4	22,1	2016	

Noch: 18. Selbstständige und mithelfende Familienangehörige in den Dienstleistungsbereichen
2007 bis 2016 nach Kreisfreien Städten und Landkreisen

Kreisfreie Stadt Landkreis NUTS 2-Region Land	Jahr	Selbstständige und mithelfende Familienangehörige in den Dienst- leistungs- bereichen	Veränderung gegenüber dem Vorjahr	Anteil an insgesamt	Handel, Verkehr und Gastgewerbe, Information und Kommunikation		
					absolut	Veränderung gegenüber dem Vorjahr	Anteil an insgesamt
		1 000	%	1 000	%		
Sächsische Schweiz- Osterzgebirge	2007	9,3	-2,0	64,9	4,0	-2,5	28,1
	2008	9,1	-2,3	64,2	4,0	-1,3	28,1
	2009	9,1	-0,0	64,1	3,8	-3,4	27,1
	2010	9,0	-0,9	63,9	3,7	-3,0	26,5
	2011	9,2	2,4	64,8	3,7	0,6	26,4
	2012	9,3	1,4	65,6	3,7	-1,2	26,0
	2013	9,3	-0,7	65,5	3,6	-2,0	25,6
	2014	8,9	-3,8	64,6	3,5	-3,9	25,3
	2015	8,6	-2,8	65,0	3,3	-4,9	24,8
	2016	8,6	-0,3	65,1	3,3	-0,8	24,8
Dresden, NUTS 2-Region	2007	62,7	-0,0	71,3	24,4	-1,4	27,7
	2008	61,1	-2,5	70,9	23,8	-2,5	27,5
	2009	61,3	0,2	70,6	23,1	-3,0	26,6
	2010	61,7	0,7	70,6	22,7	-1,6	26,0
	2011	63,2	2,4	71,2	22,8	0,4	25,7
	2012	64,1	1,5	71,7	22,8	0,1	25,5
	2013	63,2	-1,5	71,7	22,1	-3,1	25,1
	2014	61,0	-3,5	71,0	21,3	-3,8	24,8
	2015	59,6	-2,2	71,5	20,4	-4,1	24,4
	2016	59,6	-0,1	71,7	20,3	-0,7	24,4
Leipzig, Stadt	2007	22,6	0,8	80,7	7,2	-0,6	25,7
	2008	22,3	-1,3	80,5	7,0	-2,7	25,2
	2009	22,5	1,0	80,4	6,9	-1,7	24,5
	2010	23,0	2,0	80,8	6,9	0,0	24,2
	2011	23,9	3,7	81,6	6,9	0,2	23,6
	2012	24,4	2,3	81,6	7,1	2,6	23,7
	2013	24,2	-0,6	81,4	7,1	0,1	23,8
	2014	23,5	-2,9	80,8	6,9	-2,9	23,6
	2015	23,4	-0,7	81,3	6,7	-2,7	23,3
	2016	23,7	1,5	81,7	6,7	0,7	23,2
Leipzig	2007	9,5	0,0	66,4	3,7	-2,5	26,0
	2008	9,3	-2,3	65,5	3,7	-1,7	25,8
	2009	9,4	1,2	65,4	3,5	-3,3	24,7
	2010	9,4	0,3	65,2	3,5	-0,5	24,4
	2011	9,7	3,4	66,2	3,5	0,0	23,9
	2012	9,8	1,1	66,5	3,5	-0,6	23,7
	2013	9,8	-0,5	66,7	3,4	-2,8	23,2
	2014	9,4	-4,0	65,6	3,3	-3,1	23,0
	2015	9,2	-2,1	66,0	3,2	-4,0	22,7
	2016	9,2	-0,2	66,3	3,1	-1,7	22,5
Nordsachsen	2007	7,7	-0,2	67,0	3,3	-2,5	28,3
	2008	7,5	-2,9	66,2	3,2	-2,9	28,0
	2009	7,4	-0,8	65,1	3,1	-2,6	27,0
	2010	7,5	0,5	64,5	3,0	-1,9	26,2
	2011	7,6	2,2	65,4	3,0	-1,2	25,6
	2012	7,8	2,7	66,0	2,9	-2,1	24,7
	2013	7,7	-2,0	66,4	2,8	-4,1	24,3
	2014	7,2	-5,6	65,0	2,7	-4,7	23,9
	2015	7,0	-2,8	65,1	2,6	-4,3	23,6
	2016	7,1	1,4	65,9	2,5	-0,7	23,4

Davon						Jahr	Kreisfreie Stadt Landkreis NUTS 2-Region Land
Grundstücks- und Wohnungswesen, Finanz- und Unternehmensdienstleister			Öffentliche und sonstige Dienstleister, Erziehung und Gesundheit				
absolut	Veränderung gegenüber dem Vorjahr	Anteil an insgesamt	absolut	Veränderung gegenüber dem Vorjahr	Anteil an insgesamt		
1 000	%		1 000	%			
2,6	-6,4	18,0	2,7	3,5	18,8	2007	Sächsische Schweiz- Osterzgebirge
2,5	-3,9	17,5	2,6	-2,4	18,6	2008	
2,6	5,3	18,4	2,6	0,1	18,6	2009	
2,5	-2,4	18,1	2,7	3,5	19,4	2010	
2,6	2,0	18,2	2,9	5,3	20,2	2011	
2,6	2,3	18,6	3,0	3,9	21,0	2012	
2,7	3,2	19,4	2,9	-2,6	20,5	2013	
2,6	-3,3	19,2	2,8	-4,2	20,2	2014	
2,6	-1,2	19,6	2,7	-1,7	20,5	2015	
2,5	-3,3	19,1	2,8	3,2	21,3	2016	
20,1	-1,6	22,9	18,2	3,8	20,7	2007	Dresden, NUTS 2-Region
19,7	-2,4	22,8	17,7	-2,6	20,6	2008	
20,3	3,4	23,4	17,9	1,1	20,7	2009	
20,2	-0,6	23,1	18,8	5,1	21,6	2010	
20,6	1,9	23,2	19,8	5,3	22,4	2011	
20,8	1,2	23,3	20,5	3,4	22,9	2012	
21,2	1,9	24,1	19,9	-3,1	22,5	2013	
20,6	-3,0	24,0	19,1	-3,8	22,2	2014	
20,4	-1,2	24,4	18,9	-1,1	22,6	2015	
20,0	-1,9	24,0	19,4	2,5	23,3	2016	
8,8	0,1	31,5	6,6	3,4	23,6	2007	Leipzig, Stadt
8,8	0,0	31,8	6,5	-1,4	23,5	2008	
9,1	2,7	32,3	6,6	1,4	23,6	2009	
9,1	0,8	32,1	7,0	5,7	24,6	2010	
9,3	2,3	31,9	7,6	8,9	26,0	2011	
9,4	1,0	31,6	7,9	3,5	26,4	2012	
9,5	1,2	32,1	7,6	-3,5	25,6	2013	
9,4	-1,6	32,3	7,3	-4,5	25,0	2014	
9,4	0,5	32,9	7,2	-0,6	25,2	2015	
9,4	-0,8	32,3	7,6	5,3	26,2	2016	
2,8	-2,8	19,9	2,9	6,5	20,5	2007	Leipzig
2,8	-0,8	19,9	2,8	-4,6	19,7	2008	
2,9	3,5	20,3	2,9	4,7	20,4	2009	
2,8	-3,2	19,6	3,1	4,8	21,3	2010	
2,9	3,3	19,9	3,3	7,3	22,4	2011	
3,0	2,4	20,2	3,3	1,8	22,7	2012	
3,1	3,6	21,1	3,3	-1,8	22,4	2013	
3,0	-3,2	20,9	3,1	-5,6	21,7	2014	
3,0	0,1	21,5	3,0	-2,3	21,8	2015	
2,9	-1,8	21,3	3,1	3,0	22,5	2016	
2,2	0,9	19,5	2,2	2,2	19,1	2007	Nordsachsen
2,2	-1,8	19,5	2,1	-4,0	18,7	2008	
2,3	3,3	20,0	2,1	-2,4	18,1	2009	
2,3	0,2	19,8	2,2	4,5	18,6	2010	
2,3	0,0	19,6	2,4	9,5	20,2	2011	
2,4	3,2	19,9	2,6	8,3	21,5	2012	
2,5	4,5	21,3	2,4	-5,5	20,9	2013	
2,4	-2,9	21,4	2,2	-9,3	19,6	2014	
2,4	-0,8	21,9	2,1	-3,2	19,6	2015	
2,4	0,2	21,9	2,2	5,5	20,6	2016	

Noch: 18. Selbstständige und mithelfende Familienangehörige in den Dienstleistungsbereichen
2007 bis 2016 nach Kreisfreien Städten und Landkreisen

Kreisfreie Stadt Landkreis NUTS 2-Region Land	Jahr	Selbstständige und mithelfende Familienangehörige in den Dienst- leistungs- bereichen	Veränderung gegenüber dem Vorjahr	Anteil an insgesamt	Handel, Verkehr und Gastgewerbe, Information und Kommunikation		
					absolut	Veränderung gegenüber dem Vorjahr	Anteil an insgesamt
		1 000	%		1 000	%	
Leipzig, NUTS 2-Region	2007	39,8	0,4	74,0	14,2	-1,6	26,3
	2008	39,1	-1,8	73,4	13,8	-2,5	26,0
	2009	39,3	0,7	73,2	13,5	-2,3	25,1
	2010	39,8	1,3	73,2	13,4	-0,6	24,6
	2011	41,2	3,3	74,1	13,4	-0,2	24,1
	2012	42,0	2,1	74,4	13,5	0,7	23,9
	2013	41,7	-0,9	74,5	13,3	-1,5	23,7
	2014	40,2	-3,6	73,6	12,8	-3,3	23,5
	2015	39,6	-1,4	74,1	12,4	-3,4	23,2
	2016	40,0	1,1	74,5	12,4	-0,2	23,0
Sachsen	2007	161,7	-0,3	70,0	62,9	-2,1	27,2
	2008	157,1	-2,8	69,5	61,0	-3,1	27,0
	2009	157,3	0,1	69,3	59,2	-2,9	26,1
	2010	158,5	0,8	69,4	58,2	-1,6	25,5
	2011	162,8	2,6	70,1	58,2	0,0	25,1
	2012	165,1	1,4	70,5	58,1	-0,2	24,8
	2013	162,7	-1,5	70,6	56,5	-2,7	24,5
	2014	156,1	-4,0	69,8	54,1	-4,2	24,2
	2015	152,3	-2,4	70,2	51,8	-4,3	23,9
	2016	152,6	0,2	70,5	51,4	-0,9	23,7

Davon						Jahr	Kreisfreie Stadt Landkreis NUTS 2-Region Land
Grundstücks- und Wohnungswesen, Finanz- und Unternehmensdienstleister			Öffentliche und sonstige Dienstleister, Erziehung und Gesundheit				
absolut	Veränderung gegenüber dem Vorjahr	Anteil an insgesamt	absolut	Veränderung gegenüber dem Vorjahr	Anteil an insgesamt		
1 000	%		1 000	%			
13,9	-0,4	25,8	11,7	3,9	21,8	2007	Leipzig, NUTS 2-Region
13,8	-0,5	26,0	11,4	-2,7	21,5	2008	
14,2	3,0	26,5	11,6	1,5	21,6	2009	
14,2	-0,1	26,2	12,2	5,3	22,4	2010	
14,5	2,1	26,2	13,3	8,6	23,9	2011	
14,8	1,6	26,1	13,8	4,0	24,4	2012	
15,1	2,2	27,0	13,3	-3,4	23,8	2013	
14,8	-2,1	27,1	12,5	-5,7	23,0	2014	
14,8	0,2	27,7	12,4	-1,4	23,1	2015	
14,7	-0,8	27,3	13,0	4,8	24,1	2016	
51,4	-1,4	22,3	47,4	3,6	20,5	2007	Sachsen
50,4	-2,0	22,3	45,7	-3,4	20,2	2008	
51,8	2,9	22,8	46,2	1,1	20,4	2009	
51,6	-0,4	22,6	48,7	5,4	21,3	2010	
52,6	1,9	22,6	51,9	6,6	22,4	2011	
53,1	1,0	22,7	53,8	3,7	23,0	2012	
54,1	1,9	23,5	52,0	-3,4	22,6	2013	
52,6	-2,8	23,5	49,3	-5,2	22,0	2014	
52,1	-1,0	24,0	48,3	-2,0	22,3	2015	
51,3	-1,6	23,7	49,9	3,3	23,1	2016	

Herausgeber, Redaktion, Gestaltung, Satz

Statistisches Landesamt des Freistaates Sachsen
Macherstraße 63, 01917 Kamenz
Telefon +49 3578 33-1913
Telefax +49 3578 33-1921
E-Mail info@statistik.sachsen.de

Druck

Diese Veröffentlichung steht ausschließlich in elektronischer Form bereit.

Redaktionsschluss

Februar 2018

Bezug

Download im Internet kostenfrei unter
www.statistik.sachsen.de

Erscheinungsfolge

jährlich

Copyright

Statistisches Landesamt des Freistaates Sachsen, Kamenz 2018
Vervielfältigung und Verbreitung, auch auszugsweise, mit Quellenangabe gestattet.

ISSN 2195-3031