



Statistischer Bericht



Ergebnisse der Sächsischen Frauenförderungsstatistik

30. Juni 2015

L III 4 – j/15

Zeichenerklärung

- Nichts vorhanden (genau Null)
- 0 weniger als die Hälfte von 1 in der letzten besetzten Stelle, jedoch mehr als nichts
- ... Angabe fällt später an
- / Zahlenwert nicht sicher genug
- . Zahlenwert unbekannt oder geheim zu halten
- x Tabellenfach gesperrt, weil Aussage nicht sinnvoll
- () Aussagewert ist eingeschränkt
- p vorläufige Zahl
- r berichtigte Zahl
- s geschätzte Zahl

Inhalt

	Seite
Vorbemerkungen	5
Erläuterungen	6
Übersicht der Ebenen und Beschäftigungsbereiche in der Sächsischen Frauenförderungsstatistik	9
Abbildungen	
Abb. 1 Beschäftigte im öffentlichen Dienst des Freistaates Sachsen am 30. Juni 2009 bis 2015 nach Geschlecht und Art des Beschäftigungsverhältnisses	10
Abb. 2 Beschäftigte im öffentlichen Dienst des Freistaates Sachsen am 30. Juni 2015 nach Funktionsebenen und Geschlecht	10
Abb. 3 Beschäftigte im öffentlichen Dienst des Freistaates Sachsen am 30. Juni 2015 nach Bereichen, Geschlecht und Funktionsebenen	11
Abb. 4 Entwicklung der Zahl der Beschäftigten in den Geschäftsbereichen der Staatsministerien des Freistaates Sachsen seit 30. Juni 2009 bis 2015 nach Geschlecht	12
Abb. 5 Beförderte Beamte und höher gruppierte/bezahlte Arbeitnehmer im öffentlichen Dienst des Freistaates Sachsen vom 1. Juli 2014 bis 30. Juni 2015 nach zusammengefassten Besoldungsgruppen/Entgeltgruppen und Geschlecht	14
Abb. 6 Teilnehmende an Fortbildungsveranstaltungen im öffentlichen Dienst des Freistaates Sachsen vom 1. Juli 2014 bis 30. Juni 2015 nach Fortbildungsarten, Umfang des Beschäftigungsverhältnisses und Geschlecht	14
Tabellen	
1. Beschäftigte im öffentlichen Dienst am 30. Juni 2009 bis 2015 nach Ebenen und Art des Beschäftigungsverhältnisses	15
2. Beschäftigte im öffentlichen Dienst am 30. Juni 2015 nach Beschäftigungsbereichen, Geschlecht und Art des Beschäftigungsverhältnisses	16
3. Beschäftigte im öffentlichen Dienst am 30. Juni 2015 nach Beschäftigungsbereichen, Geschlecht, Umfang und Art des Beschäftigungsverhältnisses	18
4. Beschäftigte im öffentlichen Dienst am 30. Juni 2015 nach Beschäftigungsbereichen, Geschlecht, Funktionsebenen und Art des Beschäftigungsverhältnisses	20
5. Beschäftigte im öffentlichen Dienst am 30. Juni 2015 nach Bereichen, Geschlecht und Art des Beschäftigungsverhältnisses	22
6. Beschäftigte im öffentlichen Dienst am 30. Juni 2015 nach Bereichen, Geschlecht, Funktionsebenen und Art des Beschäftigungsverhältnisses	23
7. Beamte im öffentlichen Dienst am 30. Juni 2015 nach Beschäftigungsbereichen, Geschlecht und zusammengefassten Besoldungsgruppen	24
8. Ohne Bezüge beurlaubte Beamte im öffentlichen Dienst am 30. Juni 2015 nach Beschäftigungsbereichen, Geschlecht und zusammengefassten Besoldungsgruppen	26
9. Arbeitnehmer im öffentlichen Dienst am 30. Juni 2015 nach Beschäftigungsbereichen, Geschlecht und zusammengefassten Entgeltgruppen	27
10. Ohne Entgelt beurlaubte Arbeitnehmer im öffentlichen Dienst am 30. Juni 2015 nach Beschäftigungsbereichen, Geschlecht und zusammengefassten Entgeltgruppen	29
11. Beschäftigte des öffentlichen Dienstes im Landesbereich am 30. Juni 2015 nach Einzelplänen des Landeshaushaltes/Rechtlich selbstständigen öffentlich-rechtlichen Einrichtungen, Geschlecht und Art des Beschäftigungsverhältnisses	31

12.	Beschäftigte des öffentlichen Dienstes im Landesbereich am 30. Juni 2015 nach Einzelplänen des Landeshaushaltes/Rechtlich selbstständigen öffentlich-rechtlichen Einrichtungen, Geschlecht, Umfang und Art des Beschäftigungsverhältnisses	33
13.	Beschäftigte des öffentlichen Dienstes im Landesbereich am 30. Juni 2015 nach Einzelplänen des Landeshaushaltes/Rechtlich selbstständigen öffentlich-rechtlichen Einrichtungen, Geschlecht, Funktionsebenen und Art des Beschäftigungsverhältnisses	35
14.	Beschäftigte des öffentlichen Dienstes im kommunalen Bereich am 30. Juni 2015 nach Beschäftigungsbereichen, Geschlecht und Art des Beschäftigungsverhältnisses	37
15.	Beschäftigte in Kernhaushalten der Gemeinden/Gemeindeverbände am 30. Juni 2015 nach regionalen Merkmalen, Geschlecht und Art des Beschäftigungsverhältnisses	38
16.	Beschäftigte in Kernhaushalten der Gemeinden/Gemeindeverbände am 30. Juni 2015 nach regionalen Merkmalen, Geschlecht, Umfang und Art des Beschäftigungsverhältnisses	39
17.	Beschäftigte in Kernhaushalten der Gemeinden/Gemeindeverbände am 30. Juni 2015 nach regionalen Merkmalen, Geschlecht, Funktionsebenen und Art des Beschäftigungsverhältnisses	40
18.	Beamte und Arbeitnehmer im öffentlichen Dienst am 30. Juni 2015 nach Funktionen, Geschlecht und zusammengefassten Besoldungsgruppen/Entgeltgruppen - Bereich allgemeine Behörden	41
19.	Beamte und Arbeitnehmer im öffentlichen Dienst am 30. Juni 2015 nach Funktionen, Geschlecht und zusammengefassten Besoldungsgruppen/Entgeltgruppen - Bereich Krankenhäuser	42
20.	Beamte und Arbeitnehmer im öffentlichen Dienst am 30. Juni 2015 nach Funktionen, Geschlecht und zusammengefassten Besoldungsgruppen/Entgeltgruppen - Bereich Schulen	43
21.	Beamte und Arbeitnehmer im öffentlichen Dienst am 30. Juni 2015 nach Funktionen, Geschlecht und zusammengefassten Besoldungsgruppen/Entgeltgruppen - Bereich Hochschulen	44
22.	Beamte und Arbeitnehmer im öffentlichen Dienst am 30. Juni 2015 nach Funktionen, Geschlecht und zusammengefassten Besoldungsgruppen/Entgeltgruppen - Bereich Gerichte	45
23.	Beamte und Arbeitnehmer im öffentlichen Dienst am 30. Juni 2015 nach Funktionen, Geschlecht und zusammengefassten Besoldungsgruppen/Entgeltgruppen - Bereich Staatsanwaltschaften	46
24.	Beamte und Arbeitnehmer im öffentlichen Dienst am 30. Juni 2015 nach Funktionen, Geschlecht und zusammengefassten Besoldungsgruppen/Entgeltgruppen - Bereich Justizvollzugsanstalten	47
25.	Beamte und Arbeitnehmer im öffentlichen Dienst am 30. Juni 2015 nach Funktionen, Geschlecht und zusammengefassten Besoldungsgruppen/Entgeltgruppen - Bereich Landkreise und Gemeinden	48
26.	Beamte und Arbeitnehmer im öffentlichen Dienst am 30. Juni 2015 nach Funktionen, Geschlecht und zusammengefassten Besoldungsgruppen/Entgeltgruppen - Bereich Gemeinden/Gemeindeverbände	49
27.	Beamte und Arbeitnehmer im öffentlichen Dienst am 30. Juni 2015 nach Funktionen, Geschlecht und zusammengefassten Besoldungsgruppen/Entgeltgruppen - Bereich Eigenbetriebe/Zweckverbände	50
28.	Beamte und Arbeitnehmer im öffentlichen Dienst am 30. Juni 2015 nach Funktionen, Geschlecht und zusammengefassten Besoldungsgruppen/Entgeltgruppen - Bereich Polizei	51

29.	Arbeitnehmer im öffentlichen Dienst am 30. Juni 2015 nach Funktionen, Geschlecht und zusammengefassten Entgeltgruppen - Bereich Sparkassen	52
30.	Beamte und Arbeitnehmer im öffentlichen Dienst am 30. Juni 2015 nach Funktionen, Geschlecht und zusammengefassten Besoldungsgruppen/Entgeltgruppen - Bereich sonstige öffentlich-rechtliche Einrichtungen/Sozialversicherungsträger	53
31.	Ausgewählte Merkmale zu Bewerbungs- und Stellenbesetzungsverfahren für Beschäftigte im öffentlichen Dienst vom 1. Juli 2014 bis 30. Juni 2015 nach Beschäftigungsbereichen und Geschlecht	54
32.	Neubesetzung von Stellen mit Beschäftigten im öffentlichen Dienst vom 1. Juli 2014 bis 30. Juni 2015 nach Beschäftigungsbereichen, Geschlecht und Funktionsebenen	56
33.	Ausgewählte Merkmale zu Bewerbungs- und Stellenbesetzungsverfahren für Beschäftigte im öffentlichen Dienst vom 1. Juli 2014 bis 30. Juni 2015 nach Bereichen und Geschlecht	58
34.	Neubesetzung von Stellen mit Beschäftigten im öffentlichen Dienst vom 1. Juli 2014 bis 30. Juni 2015 nach Bereichen, Geschlecht und Funktionsebenen	59
35.	Ausgewählte Merkmale zu Bewerbungs- und Stellenbesetzungsverfahren für Beschäftigte des öffentlichen Dienstes im Landesbereich vom 1. Juli 2014 bis 30. Juni 2015 nach Geschlecht und Funktionsebenen	60
36.	Ausgewählte Merkmale zu Bewerbungs- und Stellenbesetzungsverfahren für Beschäftigte des öffentlichen Dienstes im kommunalen Bereich vom 1. Juli 2014 bis 30. Juni 2015 nach Geschlecht und Funktionsebenen	60
37.	Neubesetzung von Stellen mit Beschäftigten des öffentlichen Dienstes im Landesbereich vom 1. Juli 2014 bis 30. Juni 2015 nach Einzelplänen des Landeshaushaltes/Rechtlich selbstständigen öffentlich-rechtlichen Einrichtungen, Geschlecht und Funktionsebenen	61
38.	Neubesetzung von Stellen mit Beschäftigten in Kernhaushalten der Gemeinden/Gemeindeverbände vom 1. Juli 2014 bis 30. Juni 2015 nach regionalen Merkmalen, Geschlecht und Funktionsebenen	63
39.	Beförderte Beamte und höher gruppierte/bezahlte Arbeitnehmer im öffentlichen Dienst vom 1. Juli 2014 bis 30. Juni 2015 nach Beschäftigungsbereichen, Geschlecht und Umfang des Beschäftigungsverhältnisses	64
40.	Beförderte Beamte im öffentlichen Dienst vom 1. Juli 2014 bis 30. Juni 2015 nach Bereichen, Geschlecht und zusammengefassten Besoldungsgruppen	66
41.	Höher gruppierte/bezahlte Arbeitnehmer im öffentlichen Dienst vom 1. Juli 2014 bis 30. Juni 2015 nach Bereichen, Geschlecht und zusammengefassten Entgeltgruppen	67
42.	Beförderte Beamte und höher gruppierte/bezahlte Arbeitnehmer des öffentlichen Dienstes im Landesbereich vom 1. Juli 2014 bis 30. Juni 2015 nach Einzelplänen des Landeshaushaltes/Rechtlich selbstständigen öffentlich-rechtlichen Einrichtungen, Geschlecht und Umfang des Beschäftigungsverhältnisses	68
43.	Beförderte Beamte des öffentlichen Dienstes im Landesbereich vom 1. Juli 2014 bis 30. Juni 2015 nach zusammengefassten Besoldungsgruppen, Geschlecht und Umfang des Dienstvertragsverhältnisses	70
44.	Höher gruppierte/bezahlte Arbeitnehmer des öffentlichen Dienstes im Landesbereich vom 1. Juli 2014 bis 30. Juni 2015 nach zusammengefassten Entgeltgruppen, Geschlecht und Umfang des Arbeitsvertragsverhältnisses	71
45.	Beförderte Beamte und höher gruppierte/bezahlte Arbeitnehmer des öffentlichen Dienstes im kommunalen Bereich vom 1. Juli 2014 bis 30. Juni 2015 nach Beschäftigungsbereichen, Geschlecht und Umfang des Beschäftigungsverhältnisses	72
46.	Beförderte Beamte in Kernhaushalten der Gemeinden/Gemeindeverbände vom 1. Juli 2014 bis 30. Juni 2015 nach regionalen Merkmalen, Geschlecht und zusammengefassten Besoldungsgruppen	73

	Seite
47. Höher gruppierte/bezahlte Arbeitnehmer in Kernhaushalten der Gemeinden/ Gemeindeverbände vom 1. Juli 2014 bis 30. Juni 2015 nach regionalen Merkmalen, Geschlecht und zusammengefassten Entgeltgruppen	74
48. Teilnehmende an Fortbildungsveranstaltungen im öffentlichen Dienst vom 1. Juli 2014 bis bis 30. Juni 2015 nach Beschäftigungsbereichen, Geschlecht, Fortbildungsarten und Umfang des Beschäftigungsverhältnisses	75
49. Teilnehmende an Fortbildungsveranstaltungen im öffentlichen Dienst vom 1. Juli 2014 bis 30. Juni 2015 nach Beschäftigungsbereichen, Geschlecht, Fortbildungsarten und Funktionsebenen	77
50. Teilnehmende an Fortbildungsveranstaltungen im öffentlichen Dienst vom 1. Juli 2014 bis 30. Juni 2015 nach Bereichen, Geschlecht und ausgewählten Fortbildungsarten	79
51. Teilnehmende an Fortbildungsveranstaltungen im öffentlichen Dienst vom 1. Juli 2014 bis 30. Juni 2015 nach Bereichen, Geschlecht, Fortbildungsarten und Funktionsebenen	80
52. Teilnehmende an Fortbildungsveranstaltungen des öffentlichen Dienstes im Landesbereich vom 1. Juli 2014 bis 30. Juni 2015 nach Einzelplänen des Landeshaushaltes/Rechtlich selbst- ständigen öffentlich-rechtlichen Einrichtungen, Geschlecht und ausgewählten Fortbildungsarten	81
53. Teilnehmende an Fortbildungsveranstaltungen des öffentlichen Dienstes im Landesbereich vom 1. Juli 2014 bis 30. Juni 2015 nach Einzelplänen des Landeshaushaltes/Rechtlich selbstständigen öffentlich-rechtlichen Einrichtungen, Geschlecht, Fortbildungsarten und Funktionsebenen	83
54. Teilnehmende an Fortbildungsveranstaltungen der Kernhaushalte der Gemeinden/ Gemeindeverbände vom 1. Juli 2014 bis 30. Juni 2015 nach regionalen Merkmalen, Geschlecht und ausgewählten Fortbildungsarten	85
55. Teilnehmende an Fortbildungsveranstaltungen der Kernhaushalte der Gemeinden/ Gemeindeverbände vom 1. Juli 2014 bis 30. Juni 2015 nach regionalen Merkmalen, Geschlecht, Fortbildungsarten und Funktionsebenen	86

Vorbemerkungen

Diese Veröffentlichung enthält die Ergebnisse der Sächsischen Frauenförderungsstatistik 2015. Nach den gesetzlichen Bestimmungen erfassen die Dienststellen/Einrichtungen in den einzelnen Bereichen des öffentlichen Dienstes jährlich den Personalstand am Stichtag 30. Juni bzw. Angaben zu Bewerbungs- und Stellenbesetzungsverfahren, beruflichem Aufstieg und Fortbildung im Zeitraum vom 1. Juli des Vorjahres bis zum 30. Juni des Erhebungsjahres.

Bereits mit der Sächsischen Frauenförderungsstatistik 2011 ändert sich analog zur Personalstandstatistik das Konzept (Schalenkonzept), nach dem die Ergebnisse der Statistik veröffentlicht werden. Hintergrund dieser Änderungen ist der Ausgliederungsprozess von öffentlichen Aufgaben aus der Kernverwaltung der Gebietskörperschaften in rechtlich selbstständige Einrichtungen. In der Personalstandstatistik hatte dies zur Folge, dass immer mehr Einrichtungen im mittelbaren öffentlichen Dienst nachgewiesen wurden. Um die Vergleichbarkeit der Daten im Zeitverlauf zu verbessern, ist eine Integration dieser Einheiten notwendig. Eine Untergliederung des öffentlichen Dienstes in unmittelbaren und mittelbaren öffentlichen Dienst wird nicht mehr vorgenommen. In Abstimmung mit den Finanzstatistiken wurden daher die Darstellungsbereiche überarbeitet.

Mit der Einführung des Schalenkonzepts wurde die Darstellungsweise hinsichtlich der Aufteilung auf die staatlichen Ebenen an die Konzepte der Volkswirtschaftlichen Gesamtrechnungen angepasst. Der öffentliche Dienst ist jetzt auf die **Ebenen** „Landesbereich“, „Kommunaler Bereich“ und „Sozialversicherungsträger“ aufgeteilt. Die früher als „mittelbarer öffentlicher Dienst“ veröffentlichten Einrichtungen sind auf den Landesbereich und die Sozialversicherungsträger aufgegliedert. Zeitreihen, wie in Tabelle 1, Seite 15 abgebildet, wurden den aktuellen Ebenen angepasst.

Die Darstellung der **Beamtinnen/Beamten** (einschließlich Richter/innen) nach den Laufbahngruppen höherer, gehobener, mittlerer und einfacher Dienst entfällt ab den Berichtsjahr 2014 auf Grund des Gesetzes zur Neuordnung des Dienst-, Besoldungs- und Versorgungsrechts im Freistaat Sachsen vom 18. Dezember 2013 (**Sächsisches Dienstrechtsneuordnungsgesetz**). Diese Bediensteten sind entsprechend ihrer Einstufung in der jeweiligen beamtenrechtlichen Besoldungsgruppe am Erhebungstichtag nach zusammengefassten Besoldungsgruppen zu erfassen.

Die Tariflandschaft im öffentlichen Dienst hat sich mit der Einführung des **TVöD** und des **TV-L** grundlegend gewandelt. Dies hatte zur Folge, dass Einstufungen im **Arbeitnehmerbereich** nicht intertemporär vergleichbar sind, keine Laufbahngruppenzuordnung für Arbeitnehmer mehr möglich ist und die Unterscheidung zwischen Arbeitern und Angestellten entfallen ist.

Der Tarifvertrag für den öffentlichen Dienst (TVöD – bezeichnet mehrere Tarifverträge für die Beschäftigten bei Einrichtungen der öffentlichen Verwaltung) und der Tarifvertrag für den öffentlichen Dienst des Landes (TV-L) bilden die Haupttarifwerke bei den öffentlichen Arbeitgebern ab. Des Weiteren kommen vereinzelt noch andere Tarifwerke zur Anwendung, die – soweit wie möglich – den TVöD/TV-L anzulehnen/zuzuordnen sind.

Arbeitnehmer im öffentlichen Dienst, für die die Tarifwerke TVöD bzw. TV-L gelten, sind entsprechend ihrer Entgeltgruppe am Erhebungstichtag nach zusammengefassten Entgeltgruppen dargestellt. Arbeitnehmer, die nach dem „umgesetzten“ BAT/MTArb-TV (z. B. BAT/AOK-Neu) oder daran angelehnten Tarifverträgen bezahlt werden und für die eine analoge Anwendung des TVöD/TV-L geregelt ist oder die für Zwecke dieser Statistik den Einstufungen des TVöD zugeordnet werden, sind ebenfalls in den zusammengefassten Entgeltgruppen des TVöD bzw. des TV-L enthalten.

Darüber hinaus gibt es die Gruppe der **Sonstigen Arbeitnehmer** (Nicht Tarif-Anwender). Dazu zählen alle Beschäftigten in Dienststellen/Einrichtungen, die nach einem eigenen bzw. anderen Tarifvertrag entlohnt werden und somit eine Zuordnung nach dem TVöD/TV-L nicht möglich ist. Ebenfalls enthalten sind Arbeitnehmer in einzelvertraglichen Beschäftigungsverhältnissen und Dienstordnungsangestellte der Sozialversicherungsträger.

Zum Personalstand zählen alle Beschäftigten, die am Stichtag in einem unmittelbaren Dienst- oder Arbeitsvertragsverhältnis zu einer berichtspflichtigen Dienststelle/Einrichtung stehen und in der Regel Gehalt oder Entgelt aus Haushaltsmitteln dieser Stelle beziehen oder aus Drittmitteln finanziert werden. Hierzu gehören neben den Dauerbeschäftigten auch die Beschäftigten in Ausbildung und die Beschäftigten mit Zeitvertrag (einschließlich der Arbeitnehmer in einem öffentlich geförderten Arbeitsverhältnis). Ohne Bezüge beurlaubte Beschäftigte zählen – im Gegensatz zur Personalstandstatistik – ebenfalls zum Personalstand.

Kurzfristig und geringfügig (Allein-)Beschäftigte, Personen, die Freiwilligendienste ableisten oder „Arbeitsgelegenheiten mit Aufwandsentschädigung“ (Ein-Euro-Jobs) wahrnehmen, Bezieher von Amtsgehalt sowie Beamte auf Zeit, bei denen die Verleihung des Amtes auf einer Wahl beruht, gehören **nicht zum Personalstand**.

Die Basis für die Analyse der Situation der weiblichen Beschäftigten im öffentlichen Dienst des Freistaates Sachsen bildet der in der Personalstandstatistik erhobene Personalstand. Darüber hinaus liefert die Sächsische Frauenförderungsstatistik Angaben zum Personalstand, die im Rahmen der Personalstandstatistik nicht erhoben werden (z. B. Funktionen und Funktionsebenen) sowie Angaben zu Bewerbungs- und Stellenbesetzungsverfahren, beruflichem Aufstieg und Fortbildung.

Die Ergebnisse dienen als Grundlage für die Erstellung, Aktualisierung und Überprüfung der Frauenförderpläne

und als Kontrollinstrument bei der Feststellung von Frauenquoten speziell in Führungs- und Leitungsfunktionen in den Bereichen des öffentlichen Dienstes. Ein weiteres grundsätzliches Anliegen dieser Statistik ist die Darstellung von Ergebnissen, die einerseits den hohen Frauenanteil im öffentlichen Dienst im Verhältnis zu anderen Wirtschaftszweigen erkennen lassen und andererseits das Aufzeigen von Defiziten hinsichtlich der Chancengleichheit von Frauen in Führungspositionen ermöglichen. Darüber hinaus werden fundierte Angaben geliefert, die die Berücksichtigung von Frauen bei Einstellungen, Beförderungen und Höhergruppierungen sowie der Beteiligung an Fortbildungsmaßnahmen im Berufsleben veranschaulichen.

In den Tabellen 18 bis 30 wurden für die einzelnen Bereiche des öffentlichen Dienstes Auswertungen der Beamten und Arbeitnehmer nach Funktionen (entsprechend der funktionellen Gliederung des jeweiligen Bereiches), Geschlecht und zusammengefassten Besoldungsgruppen/Entgeltgruppen erstellt.

Die Sächsische Frauenförderungsstatistik ist eine Landesstatistik und wird seit 1996 jährlich von den Einrichtungen des öffentlichen Dienstes im Freistaat Sachsen erhoben.

Rechtsgrundlagen

- Gesetz zur Förderung von Frauen und der Vereinbarkeit von Familie und Beruf im öffentlichen Dienst im Freistaat Sachsen (Sächsisches Frauenförderungs-gesetz – SächsFFG) vom 31. März 1994 (SächsGVBl. S. 684), zuletzt geändert durch Artikel 26 des Gesetzes vom 18. Dezember 2013 (SächsGVBl. S. 970),
- Zweite Verordnung des Sächsischen Staatsministeriums für Soziales zur Änderung der Sächsischen Frauenförderungsstatistikverordnung (SächsFFStatVO) vom 24. Juli 2006 (SächsGVBl. S. 456),
- Verwaltungsvorschrift des Sächsischen Staatsministeriums für Soziales zu den Erhebungsvordrucken der Sächsischen Frauenförderungsstatistik (VwV Erhebungsvordrucke – Frauenförderungsstatistik) vom 23. August 2006 (SächsABl. S. 801), zuletzt geändert durch Verwaltungsvorschrift vom 28. Juni 2010 (SächsABl. S. 1027), zuletzt enthalten in der Verwaltungsvorschrift vom 30. November 2015 (SächsABl. SDr. S. S 419).

Erläuterungen

Öffentlicher Dienst

In der Sächsischen Frauenförderungsstatistik umfasst der öffentliche Dienst das Personal aller Kernhaushalte, Sonderrechnungen und der rechtlich selbstständigen Einrichtungen in öffentlich-rechtlicher Rechtsform (siehe Übersicht Seite 9).

Kernhaushalte: Alle Ämter, Behörden, Gerichte und Einrichtungen, für die in den Haushaltsplänen des Landes, der Gemeinden/Gemeindeverbände und der Sozialversi-

cherungsträger die Ausgaben und Einnahmen brutto veranschlagt und Personalausgaben ausgewiesen werden.

Sonderrechnungen: Dieser Begriff wird in den Finanz- und Personalstatistiken als Synonym für rechtlich unselbstständige Einheiten in öffentlich-rechtlicher Rechtsform verwendet, die über eine eigene Wirtschafts-/Rechnungsführung verfügen, deren Einnahmen und Ausgaben also nicht im Kernhaushalt enthalten sind. Zu den Sonderrechnungen zählen Staatsbetriebe nach § 26 SächsHO, kommunale Eigenbetriebe sowie Krankenhäuser von Land und Gemeinden/Gemeindeverbänden.

Einrichtungen in öffentlich-rechtlicher Rechtsform:

Rechtlich selbstständige Anstalten, Körperschaften und öffentlich-rechtliche Stiftungen, die unter Landesaufsicht oder kommunaler Aufsicht stehen, einschließlich Zweckverbände aber ohne Sozialversicherungsträger. Letztere werden den Kernhaushalten zugerechnet.

Mit der Verabschiedung des neuen Hochschulgesetzes wurden am 1. Januar 2009 alle **Öffentlichen Hochschulen** (Universitäten, Hochschulen und Fachhochschulen) ausschließlich in Körperschaften des öffentlichen Rechts umgewandelt. Ebenfalls die **Medizinischen Fakultäten** Dresden und Leipzig als unselbstständige Einrichtungen der Universitäten werden ab der Erhebung 2013 im Beschäftigungsbereich der rechtlich selbstständigen öffentlich-rechtlichen Einrichtungen unter Aufsicht des Landes erfasst. Bis 2012 zählten sie zu den Staatsbetrieben nach § 26 SächsHO.

Der Zweckverband ist ein Zusammenschluss mehrerer kommunaler Gebietskörperschaften auf der Grundlage eines Gesetzes und/oder eines öffentlich-rechtlichen Vertrages zur gemeinsamen Erledigung einer bestimmten öffentlichen Aufgabe. Zweckverbände sind die bekannteste und häufigste Form interkommunaler Kooperation.

Sozialversicherungsträger unter Aufsicht des Landes:

Beinhalten die Beschäftigten der gesetzlichen Krankenkasse „AOK PLUS“ (Sachsen und Thüringen, einschließlich der Pflegekassen), der gesetzlichen Unfallversicherung „Unfallkasse Sachsen“ und der gesetzlichen Rentenversicherung „Deutsche Rentenversicherung Mitteldeutschland“ (Sachsen, Sachsen-Anhalt und Thüringen). Ab der Erhebung 2010 fällt die „IKK Sachsen“ durch die Fusion zur „IKK klassik“ unter die Aufsicht des Bundes.

Gemeindeverbände: Öffentlich-rechtliche Gebietskörperschaften, die im Rahmen ihres gesetzlichen Aufgabenbereiches das Recht der Selbstverwaltung (Art. 28 Abs. 2 Satz 2 GG) haben. Dazu gehören vor allem die Landkreise (Landratsämter) und Verwaltungsverbände sowie in Abhängigkeit vom Verwaltungsaufbau des Landes auch die Landschafts- und Bezirksverbände (Kommunaler Sozialverband Sachsen).

Beamtinnen und Beamte (einschließlich Richterinnen und Richter)

Bedienstete, die – auf Lebenszeit, Zeit, Probe, Widerruf – durch eine Ernennungsurkunde in das Beamtenverhältnis berufen worden sind. Bezieherinnen und Bezieher von

Amtsgehalt (z. B. Ministerpräsident, Minister, Staatssekretäre) sowie Wahlbeamtinnen und -beamte (z. B. Landrat, Bürgermeister und Beigeordnete) sind **nicht** enthalten.

Zu Richterinnen und Richtern gehören alle Berufsrichterrinnen und -richter im Sinne des Deutschen Richtergesetzes (DRiG), die sowohl bei Gerichten als auch Behörden (z. B. Ministerien) tätig sind; auch zu "Richtern auf Probe" ernannte Gerichtsassessoren.

Nicht zu den Richtern zählen Richter an Gemeindegerechten, Richter kraft Auftrags und Staatsanwälte, die statusgemäß Beamte sind.

Arbeitnehmerinnen und Arbeitnehmer

In einem privatrechtlichen Arbeitsvertragsverhältnis stehende Beschäftigte. Hierunter fallen Angestellte und Arbeiter, nicht aber Beamte.

Hierzu zählen auch Arbeitnehmer in Ausbildung, Arbeitnehmer mit Zeitvertrag einschließlich Arbeitnehmer in einem öffentlich geförderten Arbeitsverhältnis, Dienstordnungsangestellte der Sozialversicherungsträger einschließlich DO-Angestellten in Ausbildung und Arbeitnehmer in einzelvertraglichen Beschäftigungsverhältnissen.

Personen, die Freiwilligendienste ableisten oder „Arbeitsgelegenheiten mit Aufwandsentschädigung“ (Ein-Euro-Jobs) wahrnehmen, sind generell nicht enthalten.

Personal in Ausbildung

Beamtinnen und Beamte in Ausbildung: Bedienstete, die den vorgeschriebenen bzw. üblichen Vorbereitungsdienst ableisten (z. B. Referendare, Inspektor- und Assistentenwärter).

Arbeitnehmerinnen und Arbeitnehmer in Ausbildung:

Dazu gehören Auszubildende für Berufe nach dem Berufsbildungsgesetz (BBiG), ferner Pflegepersonal in Ausbildung, Referendare, die den Vorbereitungsdienst im Angestelltenverhältnis ableisten, Personen, die für eine Ausbildung im Beamtenverhältnis vorbereitet werden (z. B. Dienstanfänger) und Praktikanten mit Ausbildungsvertrag (Berufspraktikanten im Anerkennungsjahr).

Ohne Bezüge/Entgelt beurlaubte Beschäftigte

Bei Beamtinnen und Beamten: Beurlaubungen für eine Tätigkeit außerhalb der Verwaltung des Dienstherrn; aus Arbeitsmarktgründen oder entsprechenden Regelungen im SächsBG (kann auf Antrag Urlaub ohne Besoldung bis zu 6 Jahren bewilligt werden oder für einen Zeitraum, der sich bis zum Beginn des Ruhestandes erstrecken muss, auch Altersurlaub genannt); aus familiären Gründen (zur Betreuung und Pflege von Kindern oder pflegebedürftigen sonstigen Angehörigen); zur Bewerbung um oder zur Ausübung eines Mandats oder zur Inanspruchnahme von Elternzeit.

Für Richter/innen und Dienstordnungsangestellte gelten die entsprechenden Gesetzesregelungen.

Bei Arbeitnehmerinnen und Arbeitnehmern: Beurlaubungen zur Inanspruchnahme von Elternzeit oder Sonderurlaub unter Verzicht auf die Fortzahlung des Entgelts bei Vorliegen eines wichtigen Grundes (analoge Anwendung beamtenrechtlicher Bestimmungen in Verbindung mit § 28 TVöD/TV-L).

Umfang des Beschäftigungsverhältnisses

Vollzeitbeschäftigte: Beschäftigte, deren regelmäßige Arbeitszeit die übliche volle Wochenarbeitsstundenzahl (bei Lehrkräften die entsprechende Anzahl von Wochenlehrstunden) beträgt. Nicht enthalten sind Beschäftigte in Altersteilzeit, auch wenn sie sich in der Arbeitsphase des Blockmodells befinden.

Teilzeitbeschäftigte: Beschäftigte, deren regelmäßige Arbeitszeit weniger als die übliche volle Wochenarbeitszeit eines Vollzeitbeschäftigten beträgt (einschließlich aller Altersteilzeitbeschäftigten unabhängig vom gewählten Modell).

Altersteilzeit ermöglicht älteren Beschäftigten eine frühere Beendigung des aktiven Berufslebens (Blockmodell) oder einen gleitenden Übergang in den Ruhestand (Teilzeitmodell). Zu erheben sind alle Altersteilzeitbeschäftigten als Teilzeitbeschäftigte, unabhängig davon, welches Modell gewählt wurde und in welcher Phase sie sich befinden. Mit Auslaufen des Altersteilzeittarifvertrages im öffentlichen Dienst Ende 2009 konnte Altersteilzeit noch überwiegend mit Vollzeit- oder Teilzeitbeschäftigten, die das 55. Lebensjahr vollendet hatten, vereinbart werden. Im Jahr 2010 wurde nur für den Bereich des TVöD der Kommunen die Altersteilzeit neu geregelt.

Zusammengefasste Besoldungsgruppen/ zusammengefasste Entgeltgruppen (TVöD/TV-L)

Die Beschäftigten sind bei den einzelnen beamtenrechtlichen Besoldungsgruppen gemäß des aktuellen Sächsischen Besoldungsgesetzes (SächsBesG vom 18. Dezember 2013) oder den tarifvertraglichen Entgeltgruppen des TVöD/TV-L nachgewiesen, die für die Auszahlung der Besoldung bzw. Entgelte zum Zeitpunkt des Berichtsstichtags maßgeblich waren.

Arbeitnehmer, die in Anlehnung an den TVöD/TV-L bezahlt werden und für die eine analoge Anwendung geregelt ist oder die für Zwecke dieser Statistik den Einstufungen des TVöD zugeordnet werden, sind ebenfalls in den tarifvertraglichen Entgeltgruppen des TVöD bzw. des TV-L enthalten.

Im Rahmen der Sächsischen Frauenförderungsstatistik erfolgt die Erfassung und Darstellung der Beamten nach zusammengefassten Besoldungsgruppen, die der Arbeitnehmer nach zusammengefassten Entgeltgruppen.

Gruppierung nach Funktionen und Funktionsebenen

Für den Nachweis der Beschäftigten nach **Funktionen** ist der funktionelle Aufbau der Dienststelle/Einrichtung entsprechend dem jeweiligen Bereich im öffentlichen Dienst im Online-Formular bereits vorgegeben. Maßgeblich ist die tatsächlich ausgeübte Funktion des Beschäftigten, d. h. keine in Vertretung ausgeübte Funktion.

Um die Vergleichbarkeit der Ergebnisse nach Funktionen zu ermöglichen, wurde für 13 Bereiche des öffentlichen Dienstes (Allgemeine Behörden, Krankenhäuser, Schulen, Hochschulen, Gerichte, Staatsanwaltschaften, Justizvollzugsanstalten, Landkreise und Gemeinden – mit 10 000 und mehr Einwohnern, Gemeinden/Gemeindeverbände – mit unter 10 000 Einwohnern, Eigenbetriebe/Zweckver-

bände, Polizei, Sparkassen und Sonstige öffentlich-rechtliche Einrichtungen/Sozialversicherungsträger jeweils eine für ihn gültige funktionelle Gliederung erarbeitet.

Darüber hinaus wurde im Rahmen der Auswertung der Daten die Möglichkeit genutzt, ein Ergebnis aus den Funktionsangaben aller Berichtspflichtigen für folgende drei **Funktionsebenen** zu erzeugen:

- Beschäftigte mit obersten Leitungsfunktionen (Behördenleiter/in, stellvertretende(r) Behördenleiter/in, Abteilungsleiter/in und vergleichbare Funktionen)
- Beschäftigte mit leitenden Funktionen (Referatsleiter/in, Referent/in mit Leitungsfunktion und vergleichbare Funktionen)
- Sonstige Beschäftigte – ohne Leitungsfunktionen (Referent/in ohne Leitungsfunktion, Sachbearbeiter/in, weitere(r) Mitarbeiter/in und vergleichbare Funktionen).

Stellenausschreibungen

Stellenausschreibungen dienen zur Ermittlung von geeigneten Bewerbern für die Besetzung eines Dienstpostens und erhöhen die Transparenz für die Besetzung freier Stellen. Stellenausschreibungen können intern (innerhalb der Dienststelle oder im Geschäftsbereich) und/oder extern (im Sächsischen Amtsblatt, im Internet, in der Fach- oder Tagespresse) erfolgen. Mehrfachzählungen sind somit möglich.

Neubesetzung von Stellen

Als Neubesetzung einer Stelle mit oder ohne Ausschreibungsverfahren gilt der Eintritt einer Person in ein Dienstvertrags- oder Arbeitsvertragsverhältnis zu einer Dienststelle oder die Neuaufnahme einer Tätigkeit durch einen Beschäftigten aus derselben oder einer anderen Dienststelle.

Rotationsmaßnahmen, andere Umsetzungen (bspw. durch die Zusammenlegung von Dienststellen), Beförderungen und Ernennungen auf Lebenszeit sind keine Neubesetzungen von Stellen. Einstellungen von Saisonbeschäftigten, Aushilfspersonal und Arbeitnehmern, deren Arbeitsverhältnisse öffentlich gefördert werden, sind hier ebenfalls nicht enthalten.

Beförderte Beamtinnen und Beamte

Beförderung ist eine Ernennung, durch die einer Beamtin oder einem Beamten ein anderes Amt mit höherem Endgrundgehalt und anderer Amtsbezeichnung verliehen wird. Eine Beförderung liegt auch vor, wenn einer Beamtin oder einem Beamten ein anderes Amt mit höherem Endgrundgehalt, ohne dass sich die Amtsbezeichnung ändert, oder ein anderes Amt mit gleichem Endgrundgehalt und anderer Amtsbezeichnung unter gleichzeitigem Wechsel der Laufbahngruppe übertragen wird.

Höher gruppierte/bezahlte Arbeitnehmerinnen und Arbeitnehmer

Hierzu gehören die Arbeitnehmerinnen und Arbeitnehmer, denen nicht nur vorübergehend oder vertretungsweise, sondern dauerhaft eine höherwertige Tätigkeit übertragen worden ist.

Fortbildungsarten

Bei den Fortbildungsarten erfolgt eine Trennung in fachspezifische und fachübergreifende Veranstaltungen.

Als **fachspezifisch** gelten Fortbildungen, die sich auf das vom Beschäftigten wahrgenommene Sachgebiet beziehen und die in Ausbildung und Berufspraxis erworbenen Fähigkeiten, Fertigkeiten und fachlichen Kenntnisse aktualisieren und ergänzen.

Eine Fortbildungsveranstaltung ist **fachübergreifend**, wenn sie der Erhaltung und Verbesserung der für die Wahrnehmung der Dienstaufgaben erforderlichen nicht fachspezifischen Qualifikation und der Vermittlung neuer Kenntnisse, Fähigkeiten und Fertigkeiten dient, soweit diese im Verlauf der beruflichen Tätigkeiten erforderlich werden. Zur fachübergreifenden Fortbildung gehören Kenntnisse und Fähigkeiten, die für die Beschäftigten unabhängig von ihrer fachlichen Tätigkeit von Bedeutung sind, Querschnittsaufgaben, die sich in allen Bereichen der öffentlichen Verwaltung stellen sowie ressortübergreifende Fachthemen.

Mehrfachzählungen auf Grund der Teilnahme eines Beschäftigten an mehreren Fortbildungsveranstaltungen im Berichtszeitraum sind möglich. Auch Teilnehmende an kurzfristigen Fortbildungsmaßnahmen sind enthalten.

Übersicht der Ebenen und Beschäftigungsbereiche in der Sächsischen Frauenförderungsstatistik

Öffentlicher Dienst

Landesbereich

Land

- 11 = Kernhaushalt¹⁾
- 12 = Sonderrechnungen ohne Krankenhäuser²⁾
(Staatsbetriebe)
- 13 = Krankenhäuser des Landes³⁾

Rechtlich selbstständige Einrichtungen in öffentlich-rechtlicher Rechtsform

- 47 = Rechtlich selbstständige öffentlich-rechtliche Einrichtungen (ohne Sozialversicherungsträger) und deren unselbstständige Einrichtungen

Kommunaler Bereich

Gemeinden/Gemeindeverbände

- 21 = Kernhaushalte¹⁾
- 22 = Sonderrechnungen ohne Krankenhäuser²⁾
(Eigenbetriebe)
- 23 = Krankenhäuser der Gemeinden/Gemeindeverbände³⁾

Rechtlich selbstständige Einrichtungen in öffentlich-rechtlicher Rechtsform

- 24 = Zweckverbände
- 48 = Rechtlich selbstständige öffentlich-rechtliche Einrichtungen (kommunal) und deren unselbstständige Einrichtungen

Sozialversicherungsträger unter Aufsicht des Landes

- 41 = Krankenversicherung
(ohne Betriebskrankenkassen privater Unternehmen)
- 42 = Unfallversicherung
- 43 = Rentenversicherung

-
- 1) im Haushalt brutto geführte Ämter, Behörden, Gerichte und Einrichtungen
 - 2) als Sonderrechnung geführte rechtlich unselbstständige Einrichtungen
 - 3) als Sonderrechnung geführte rechtlich unselbstständige Krankenhäuser

Abb. 1 Beschäftigte im öffentlichen Dienst des Freistaates Sachsen am 30. Juni 2009 bis 2015 nach Geschlecht und Art des Beschäftigungsverhältnisses



Abb. 2 Beschäftigte im öffentlichen Dienst¹⁾ des Freistaates Sachsen am 30. Juni 2015 nach Funktionsebenen und Geschlecht in Prozent



1) außer Beschäftigte in Ausbildung und ohne Bezüge beurlaubte Beschäftigte

**Abb. 3 Beschäftigte im öffentlichen Dienst¹⁾ des Freistaates Sachsen am 30. Juni 2015
nach Bereichen, Geschlecht und Funktionsebenen**

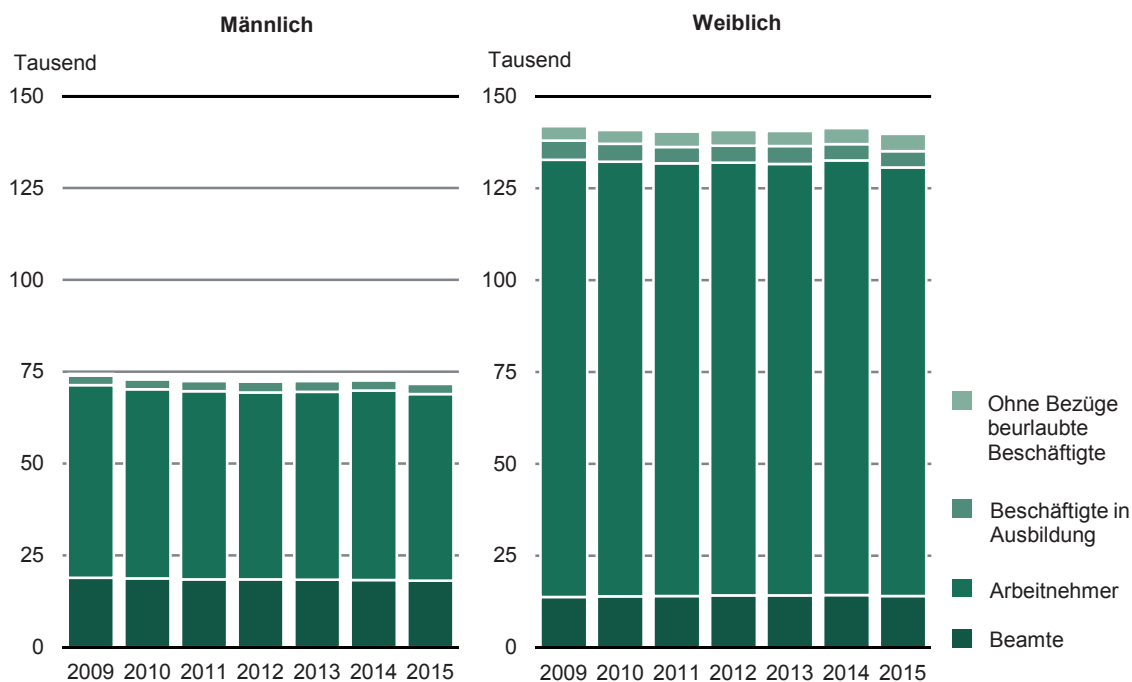

Abb. 4 Entwicklung der Zahl der Beschäftigten in den Geschäftsbereichen der Staatsministerien¹⁾ des Freistaates Sachsen seit 30. Juni 2009 bis 2015 nach Geschlecht



1) einschließlich Beschäftigte in Ausbildung und ohne Bezüge beurlaubte Beschäftigte

2) 2015 - Übernahme des Bereichs "Verwaltungsmodernisierung und IT" und des Staatsbetriebes Sächsische Informatik Dienste (SID) vom SMJus

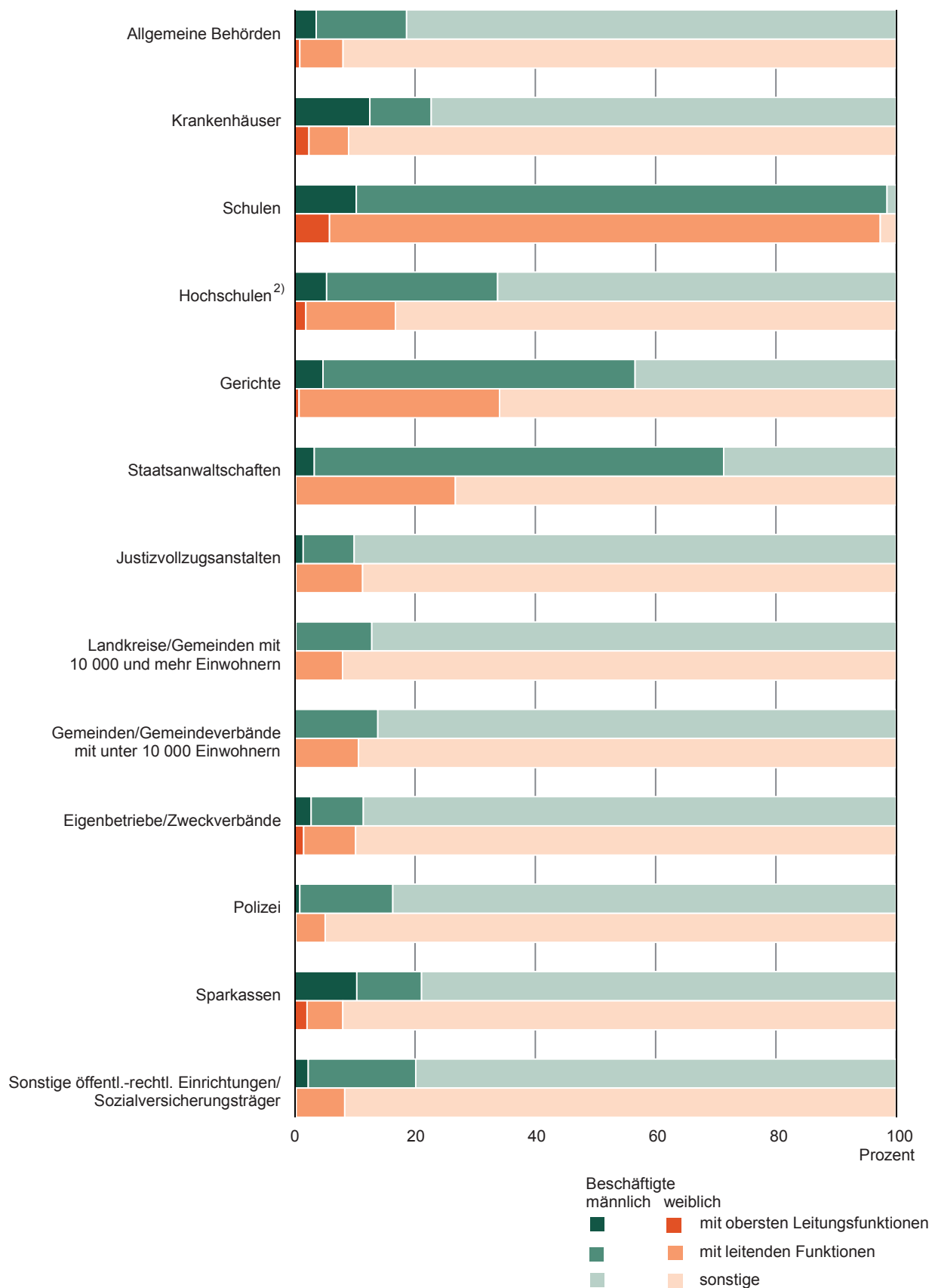
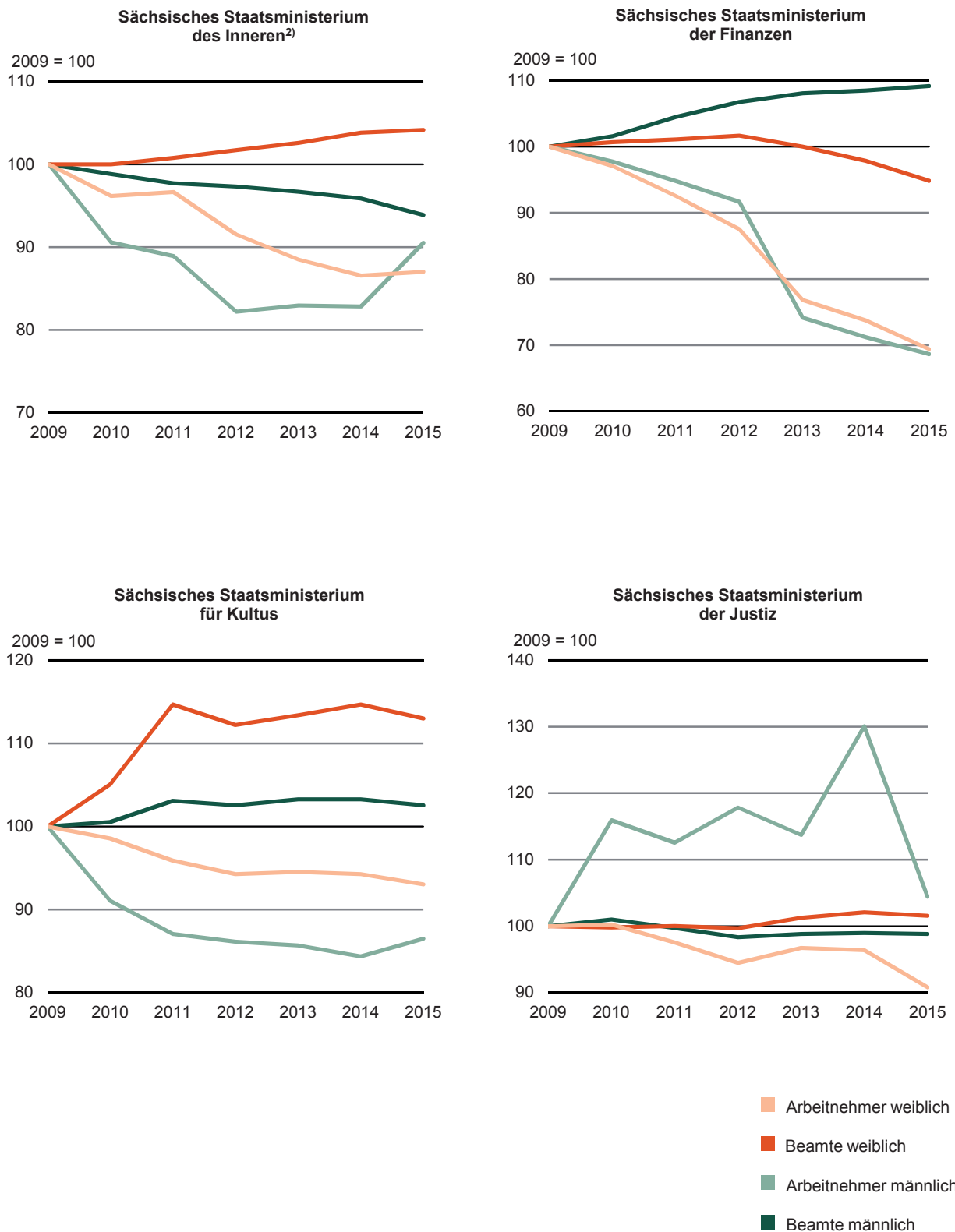
Noch: Abb. 4 Entwicklung der Zahl der Beschäftigten in den Geschäftsbereichen der Staatsministerien¹⁾ des Freistaates Sachsen seit 30. Juni 2009 bis 2015 nach Geschlecht

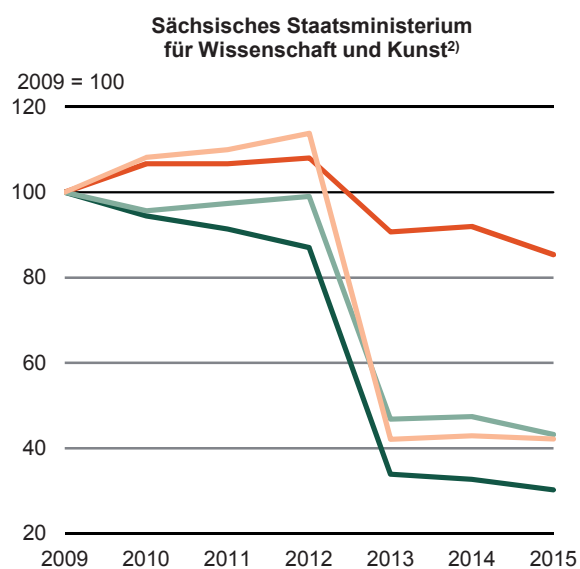
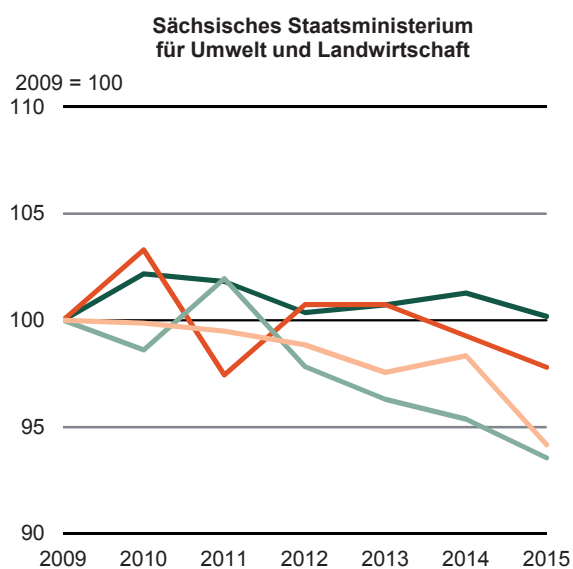
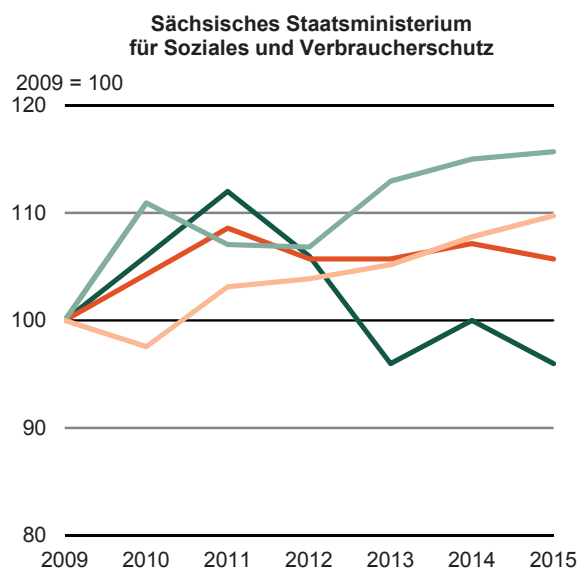
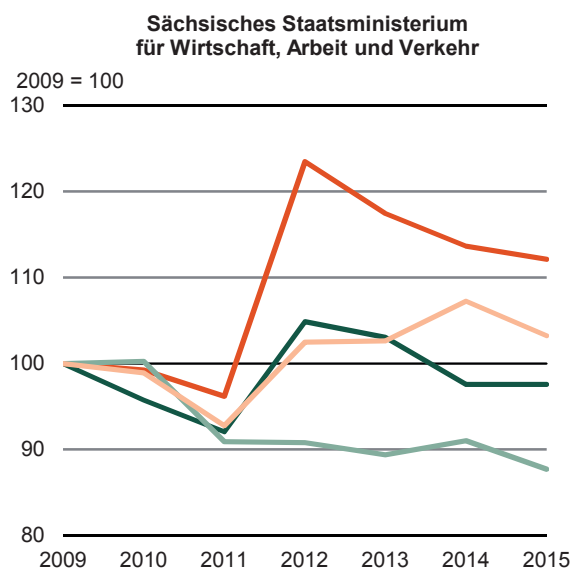

- Arbeitnehmer weiblich
- Beamte weiblich
- Arbeitnehmer männlich
- Beamte männlich

1) einschließlich Beschäftigte in Ausbildung und ohne Bezüge beurlaubte Beschäftigte

2) 2013 - Veränderung im Personalstand auf Grund der Anpassung der Rechtsform bei den Medizinischen Fakultäten Dresden und Leipzig als unselbstständige Einrichtungen der Universitäten (Körperschaften des öffentlichen Rechts); bis 2012 noch als Staatsbetriebe erfasst

Abb. 5 Beförderte Beamte und höher gruppierte/bezahlte Arbeitnehmer im öffentlichen Dienst des Freistaates Sachsen vom 1. Juli 2014 bis 30. Juni 2015 nach zusammengefassten Besoldungsgruppen/Entgeltgruppen und Geschlecht

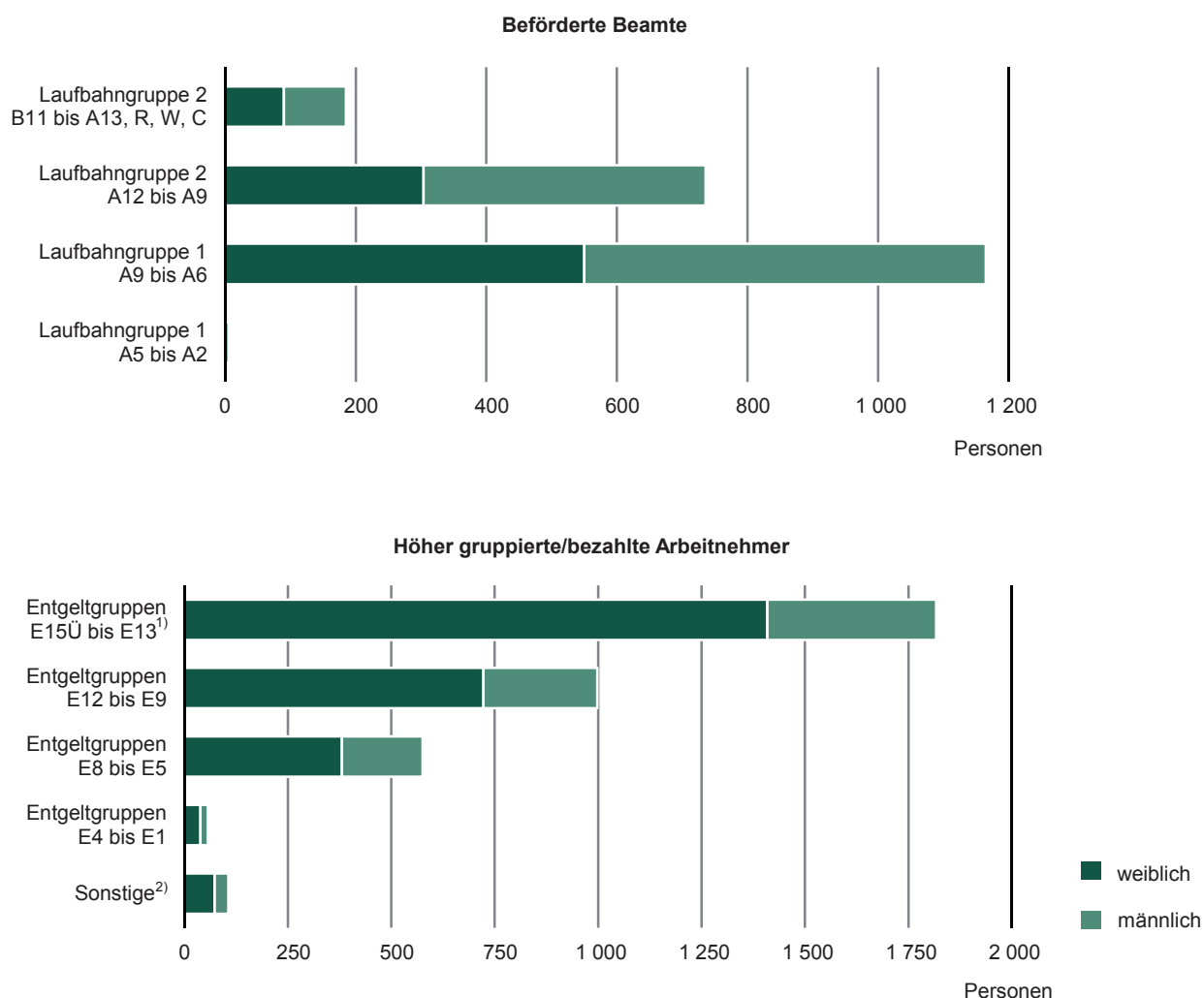

1) einschließlich außertarifliche Arbeitnehmer

2) beinhaltet Tarifverträge, die nicht dem TVöD/TV-L zugeordnet wurden, Arbeitnehmer in einzelvertraglichen Beschäftigungsverhältnissen und Dienstordnungsangestellte der Sozialversicherungsträger

Abb. 6 Teilnehmende an Fortbildungsveranstaltungen im öffentlichen Dienst des Freistaates Sachsen vom 1. Juli 2014 bis 30. Juni 2015 nach Fortbildungsarten, Umfang des Beschäftigungsverhältnisses und Geschlecht in Prozent

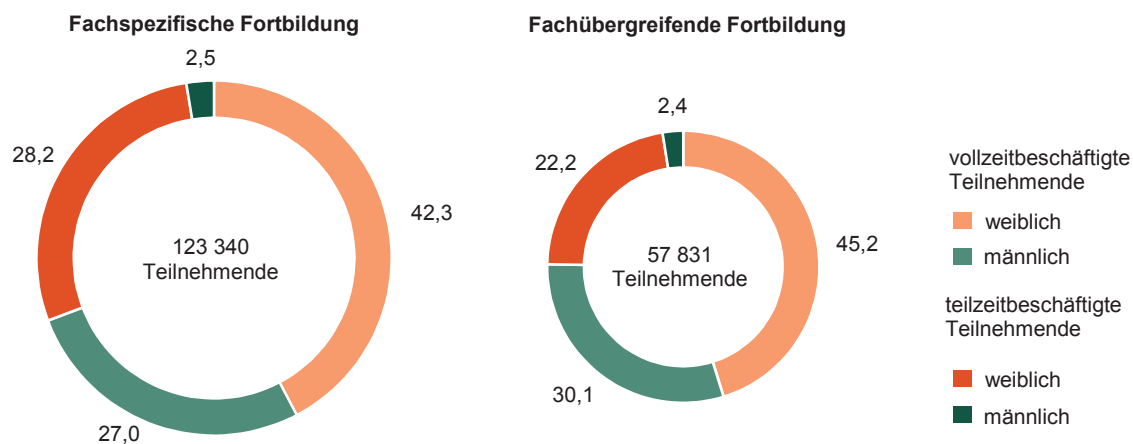

1. Beschäftigte im öffentlichen Dienst am 30. Juni 2009 bis 2015 nach Ebenen und Art des Beschäftigungsverhältnisses

Ebene	Jahr (30.06.) Frauen- anteil in %	Insgesamt	Beamte	Arbeit- nehmer	Beschäftigte in Ausbildung		Ohne Bezüge beurlaubte Beschäftigte	
					Beamte	Arbeit- nehmer	Beamte	Arbeit- nehmer
Insgesamt	2009	216 347	32 691	171 417	852	6 993	878	3 516
	%	65,6	42,1	69,4	41,0	69,7	84,2	89,8
	2010	214 334	32 681	169 794	1 084	6 510	829	3 436
	%	65,7	42,7	69,7	36,0	69,3	84,7	88,6
	2011	213 550	32 555	168 950	1 235	5 953	883	3 974
	%	65,8	43,2	69,7	33,4	67,0	81,8	88,1
	2012	213 752	32 703	168 610	1 292	6 247	722	4 178
	%	65,9	43,6	69,8	32,6	66,5	80,7	88,4
	2013	213 718	32 610	168 610	1 292	6 454	698	4 054
	%	65,8	43,7	69,6	32,8	67,8	77,9	89,0
	2014	214 771	32 551	169 864	1 272	6 088	637	4 359
	%	65,8	43,8	69,6	33,1	67,4	75,0	88,2
	2015	212 205	32 170	167 455	1 224	5 970	658	4 728
	%	65,9	43,7	69,7	34,2	67,0	75,5	88,5
Landesbereich ¹⁾	2009	127 735	29 109	90 329	791	4 398	827	2 281
	%	62,7	42,6	68,1	43,9	71,0	84,2	88,5
	2010	126 788	28 976	89 865	990	3 980	781	2 196
	%	63,0	43,1	68,5	39,0	70,6	84,4	88,3
	2011	126 907	28 800	89 922	1 143	3 597	849	2 596
	%	62,9	43,6	68,3	35,8	67,5	82,0	86,8
	2012	126 767	28 921	89 156	1 211	4 081	681	2 717
	%	62,8	44,2	68,1	34,6	67,6	80,9	87,2
	2013	126 612	28 867	88 795	1 228	4 469	664	2 589
	%	62,7	44,4	68,0	34,3	68,6	78,8	87,6
	2014	127 538	28 845	89 992	1 232	4 172	604	2 693
	%	62,6	44,6	67,8	34,0	67,1	74,7	86,5
	2015	125 512	28 485	88 348	1 150	4 023	630	2 876
	%	62,6	44,4	67,8	36,2	65,7	76,3	86,5
Kommunaler Bereich ²⁾	2009	75 600	3 351	69 211	61	1 978	44	955
	%	67,4	37,2	68,6	3,3	65,8	81,8	91,5
	2010	75 335	3 357	68 872	94	1 969	37	1 006
	%	67,5	37,2	68,8	4,3	65,3	86,5	88,1
	2011	74 923	3 404	68 432	92	1 811	26	1 158
	%	67,8	37,3	69,1	3,3	64,6	69,2	90,0
	2012	75 217	3 432	68 724	81	1 695	35	1 250
	%	68,0	36,6	69,3	2,5	62,9	74,3	90,4
	2013	75 136	3 391	68 871	64	1 534	31	1 245
	%	68,1	36,1	69,4	4,7	63,6	58,1	91,6
	2014	75 244	3 364	68 949	40	1 448	26	1 417
	%	68,4	35,4	69,6	5,0	65,5	84,6	91,2
	2015	74 866	3 343	68 351	74	1 447	24	1 627
	%	68,6	35,3	69,8	2,7	67,6	58,3	91,3
Sozialversicherungsträger unter Aufsicht des Landes ³⁾	2009	13 012	231	11 877	-	617	7	280
	%	83,5	44,6	84,5	-	73,4	100	94,3
	2010	12 211	348	11 057	-	561	11	234
	%	83,0	58,9	84,0	-	74,0	100	93,6
	2011	11 720	351	10 596	-	545	8	220
	%	83,9	59,8	85,1	-	71,9	100	93,2
	2012	11 768	350	10 730	-	471	6	211
	%	86,2	60,6	87,6	-	69,9	100	91,0
	2013	11 970	352	10 944	-	451	3	220
	%	83,9	61,4	84,9	-	74,3	100	91,4
	2014	11 989	342	10 923	-	468	7	249
	%	83,8	62,3	84,7	-	75,6	71,4	90,0
	2015	11 827	342	10 756	-	500	4	225
	%	83,6	63,2	84,4	-	75,6	50,0	93,3

1) Kernhaushalt und Sonderrechnungen des Landes sowie rechtlich selbstständige öffentlich-rechtliche Einrichtungen unter Aufsicht des Landes ohne Sozialversicherungsträger; 2009 - Personalstand nach Verwaltungsreform

2) Kernhaushalte und Sonderrechnungen der Gemeinden/Gemeindeverbände sowie Zweckverbände;
2009 - Personalstand nach Verwaltungsreform (Funktionalreform und Kreisgebietsneugliederung);
ab 2015 - einschließlich des Kommunalen Versorgungsverbandes Sachsen, bis 2014 im Landesbereich enthalten

3) ab 2010 - ohne IKK Sachsen; auf Grund der Fusion zur IKK klassik unter Bundesaufsicht

2. Beschäftigte im öffentlichen Dienst am 30. Juni 2015 nach Beschäftigungsbereichen, Geschlecht und Art des Beschäftigungsverhältnisses

Beschäftigungsbereich	männlich = m weiblich = w insgesamt = i Frauenanteil = %	Insgesamt	Veränderung zum Vorjahr in %	Beamte	Arbeitnehmer	Beschäftigte in Ausbildung		Ohne Bezüge beurlaubte Beschäftigte	
						Beamte	Arbeitnehmer	Beamte	Arbeitnehmer
Insgesamt	m	72 407	-1,3	18 125	50 801	806	1 971	161	543
	w	139 798	-1,1	14 045	116 654	418	3 999	497	4 185
	i	212 205	-1,2	32 170	167 455	1 224	5 970	658	4 728
	%	65,9	x	43,7	69,7	34,2	67,0	75,5	88,5
Landesbereich	m	46 949	-1,5	15 836	28 463	734	1 380	149	387
	w	78 563	-1,7	12 649	59 885	416	2 643	481	2 489
	i	125 512	-1,6	28 485	88 348	1 150	4 023	630	2 876
	%	62,6	x	44,4	67,8	36,2	65,7	76,3	86,5
Land	m	29 733	-0,9	14 360	13 470	734	875	122	172
	w	51 523	-1,6	12 220	35 454	416	1 642	467	1 324
	i	81 256	-1,3	26 580	48 924	1 150	2 517	589	1 496
	%	63,4	x	46,0	72,5	36,2	65,2	79,3	88,5
Kernhaushalt	m	25 127	-0,6	13 852	9 634	710	672	117	142
	w	46 501	-1,7	11 912	31 048	405	1 500	453	1 183
	i	71 628	-1,3	25 764	40 682	1 115	2 172	570	1 325
	%	64,9	x	46,2	76,3	36,3	69,1	79,5	89,3
Sonderrechnungen	m	4 606	-2,3	508	3 836	24	203	5	30
	w	5 022	-0,5	308	4 406	11	142	14	141
	i	9 628	-1,3	816	8 242	35	345	19	171
	%	52,2	x	37,7	53,5	31,4	41,2	73,7	82,5
Staatsbetriebe	m	3 772	-2,9	507	3 046	24	171	5	19
	w	3 071	-2,4	308	2 612	11	69	14	57
	i	6 843	-2,7	815	5 658	35	240	19	76
	%	44,9	x	37,8	46,2	31,4	28,8	73,7	75,0
Krankenhäuser	m	834	0,6	1	790	-	32	-	11
	w	1 951	2,8	-	1 794	-	73	-	84
	i	2 785	2,1	1	2 584	-	105	-	95
	%	70,1	x	-	69,4	-	69,5	-	88,4
Rechtlich selbstständige öffentlich-rechtliche Einrichtungen	m	17 216	-2,5	1 476	14 993	-	505	27	215
	w	27 040	-1,8	429	24 431	-	1 001	14	1 165
	i	44 256	-2,1	1 905	39 424	-	1 506	41	1 380
	%	61,1	x	22,5	62,0	-	66,5	34,1	84,4
darunter Sparkassen	m	2 529	0,7	-	2 355	-	154	-	20
	w	7 235	-1,7	-	6 757	-	205	-	273
	i	9 764	-1,1	-	9 112	-	359	-	293
	%	74,1	x	-	74,2	-	57,1	-	93,2
Hochschulbereich ¹⁾	m	13 801	-3,1	1 470	11 782	-	331	27	191
	w	17 662	-1,6	424	15 614	-	769	14	841
	i	31 463	-2,3	1 894	27 396	-	1 100	41	1 032
	%	56,1	x	22,4	57,0	-	69,9	34,1	81,5
Kommunaler Bereich	m	23 519	-1,0	2 163	20 664	72	469	10	141
	w	51 347	-0,3	1 180	47 687	2	978	14	1 486
	i	74 866	-0,5	3 343	68 351	74	1 447	24	1 627
	%	68,6	x	35,3	69,8	2,7	67,6	58,3	91,3
Gemeinden/Gemeinde- verbände	m	22 047	-1,2	2 143	19 266	72	418	10	138
	w	50 258	-0,4	1 157	46 653	2	967	13	1 466
	i	72 305	-0,6	3 300	65 919	74	1 385	23	1 604
	%	69,5	x	35,1	70,8	2,7	69,8	56,5	91,4

1) einschließlich Hochschulkliniken (Medizinische Fakultäten der Universitäten Dresden und Leipzig)

Noch: 2. Beschäftigte im öffentlichen Dienst am 30. Juni 2015 nach Beschäftigungsbereichen,
Geschlecht und Art des Beschäftigungsverhältnisses

Beschäftigungsbereich	männlich = m weiblich = w insgesamt = i Frauenanteil = %	Ins- gesamt	Verände- rung zum Vorjahr in %	Beamte	Arbeit- nehmer	Beschäftigte in Ausbildung		Ohne Bezüge beurlaubte Beschäftigte	
						Beamte	Arbeit- nehmer	Beamte	Arbeit- nehmer
Kernhaushalte	m	18 013	-1,1	2 138	15 362	72	322	10	109
	w	42 105	-0,6	1 150	39 046	2	751	13	1 143
	i	60 118	-0,8	3 288	54 408	74	1 073	23	1 252
	%	70,0	x	35,0	71,8	2,7	70,0	56,5	91,3
Sonderrechnungen	m	4 034	-1,7	5	3 904	-	96	-	29
	w	8 153	0,9	7	7 607	-	216	-	323
	i	12 187	0,0	12	11 511	-	312	-	352
	%	66,9	x	58,3	66,1	-	69,2	-	91,8
Eigenbetriebe	m	3 010	-2,8	5	2 945	-	46	-	14
	w	4 997	0,6	7	4 761	-	35	-	194
	i	8 007	-0,7	12	7 706	-	81	-	208
	%	62,4	x	58,3	61,8	-	43,2	-	93,3
Krankenhäuser	m	1 024	1,8	-	959	-	50	-	15
	w	3 156	1,4	-	2 846	-	181	-	129
	i	4 180	1,5	-	3 805	-	231	-	144
	%	75,5	x	-	74,8	-	78,4	-	89,6
Einrichtungen in öffentlich-rechtlicher Rechtsform	m	1 472	.	20	1 398	-	51	-	3
	w	1 089	.	23	1 034	-	11	1	20
	i	2 561	.	43	2 432	-	62	1	23
	%	42,5	x	53,5	42,5	-	17,7	100	87,0
darunter Zweckverbände	m	1 435	-1,8	1	1 381	-	50	-	3
	w	1 004	-1,7	4	979	-	6	-	15
	i	2 439	-1,7	5	2 360	-	56	-	18
	%	41,2	x	80,0	41,5	-	10,7	-	83,3
Sozialversicherungsträger unter Aufsicht des Landes	m	1 939	-	126	1 674	-	122	2	15
	w	9 888	-1,6	216	9 082	-	378	2	210
	i	11 827	-1,4	342	10 756	-	500	4	225
	%	83,6	x	63,2	84,4	-	75,6	50,0	93,3
Krankenversicherung	m	1 233	1,9	-	1 160	-	64	-	9
	w	6 233	-0,7	-	5 846	-	225	-	162
	i	7 466	-0,3	-	7 006	-	289	-	171
	%	83,5	x	-	83,4	-	77,9	-	94,7
Unfallversicherung	m	33	-13,2	-	32	-	-	-	1
	w	142	3,6	-	135	-	-	-	7
	i	175	-	-	167	-	-	-	8
	%	81,1	x	-	80,8	-	-	-	87,5
Rentenversicherung	m	673	-2,6	126	482	-	58	2	5
	w	3 513	-3,3	216	3 101	-	153	2	41
	i	4 186	-3,2	342	3 583	-	211	4	46
	%	83,9	x	63,2	86,5	-	72,5	50,0	89,1

3. Beschäftigte im öffentlichen Dienst¹⁾ am 30. Juni 2015 nach Beschäftigungsbereichen, Geschlecht, Umfang und Art des Beschäftigungsverhältnisses

Beschäftigungsbereich männlich = m weiblich = w insgesamt = i Frauenanteil = %		Insgesamt	Vollzeitbeschäftigte			Teilzeitbeschäftigte ²⁾		
			zu- sammen	Beamte	Arbeit- nehmer	zu- sammen	Beamte	Arbeit- nehmer
Insgesamt	m	71 703	61 152	18 470	42 682	10 551	461	10 090
	w	135 116	74 235	9 785	64 450	60 881	4 678	56 203
	i	206 819	135 387	28 255	107 132	71 432	5 139	66 293
	%	65,3	54,8	34,6	60,2	85,2	91,0	84,8
Landesbereich	m	46 413	40 194	16 214	23 980	6 219	356	5 863
	w	75 593	46 012	8 860	37 152	29 581	4 205	25 376
	i	122 006	86 206	25 074	61 132	35 800	4 561	31 239
	%	62,0	53,4	35,3	60,8	82,6	92,2	81,2
Land	m	29 439	27 041	14 754	12 287	2 398	340	2 058
	w	49 732	31 962	8 473	23 489	17 770	4 163	13 607
	i	79 171	59 003	23 227	35 776	20 168	4 503	15 665
	%	62,8	54,2	36,5	65,7	88,1	92,4	86,9
Kernhaushalt	m	24 868	23 064	14 235	8 829	1 804	327	1 477
	w	44 865	28 880	8 267	20 613	15 985	4 050	11 935
	i	69 733	51 944	22 502	29 442	17 789	4 377	13 412
	%	64,3	55,6	36,7	70,0	89,9	92,5	89,0
Sonderrechnungen	m	4 571	3 977	519	3 458	594	13	581
	w	4 867	3 082	206	2 876	1 785	113	1 672
	i	9 438	7 059	725	6 334	2 379	126	2 253
	%	51,6	43,7	28,4	45,4	75,0	89,7	74,2
Staatsbetriebe	m	3 748	3 379	518	2 861	369	13	356
	w	3 000	2 156	206	1 950	844	113	731
	i	6 748	5 535	724	4 811	1 213	126	1 087
	%	44,5	39,0	28,5	40,5	69,6	89,7	67,2
Krankenhäuser	m	823	598	1	597	225	-	225
	w	1 867	926	-	926	941	-	941
	i	2 690	1 524	1	1 523	1 166	-	1 166
	%	69,4	60,8	-	60,8	80,7	-	80,7
Rechtlich selbstständige öffentlich-rechtliche Einrichtungen	m	16 974	13 153	1 460	11 693	3 821	16	3 805
	w	25 861	14 050	387	13 663	11 811	42	11 769
	i	42 835	27 203	1 847	25 356	15 632	58	15 574
	%	60,4	51,6	21,0	53,9	75,6	72,4	75,6
darunter Sparkassen	m	2 509	2 271	-	2 271	238	-	238
	w	6 962	3 289	-	3 289	3 673	-	3 673
	i	9 471	5 560	-	5 560	3 911	-	3 911
	%	73,5	59,2	-	59,2	93,9	-	93,9
Hochschulbereich ³⁾	m	13 583	10 120	1 454	8 666	3 463	16	3 447
	w	16 807	9 572	382	9 190	7 235	42	7 193
	i	30 390	19 692	1 836	17 856	10 698	58	10 640
	%	55,3	48,6	20,8	51,5	67,6	72,4	67,6
Kommunaler Bereich	m	23 368	19 268	2 140	17 128	4 100	95	4 005
	w	49 847	22 778	807	21 971	27 069	375	26 694
	i	73 215	42 046	2 947	39 099	31 169	470	30 699
	%	68,1	54,2	27,4	56,2	86,8	79,8	87,0
Gemeinden/Gemeinde- verbände	m	21 899	17 958	2 121	15 837	3 941	94	3 847
	w	48 779	22 171	796	21 375	26 608	363	26 245
	i	70 678	40 129	2 917	37 212	30 549	457	30 092
	%	69,0	55,2	27,3	57,4	87,1	79,4	87,2

1) einschließlich Beschäftigte in Ausbildung, aber außer ohne Bezüge beurlaubte Beschäftigte

2) einschließlich Beschäftigte in Altersteilzeit

3) einschließlich Hochschulkliniken (Medizinische Fakultäten der Universitäten Dresden und Leipzig)

Noch: 3. Beschäftigte im öffentlichen Dienst¹⁾ am 30. Juni 2015 nach Beschäftigungsbereichen,
Geschlecht, Umfang und Art des Beschäftigungsverhältnisses

Beschäftigungsbereich	männlich = m weiblich = w insgesamt = i Frauenanteil = %	Ins- gesamt	Vollzeitbeschäftigte			Teilzeitbeschäftigte ²⁾		
			zusammen	Beamte	Arbeit- nehmer	zusammen	Beamte	Arbeit- nehmer
Kernhaushalte	m	17 894	14 751	2 118	12 633	3 143	92	3 051
	w	40 949	18 348	791	17 557	22 601	361	22 240
	i	58 843	33 099	2 909	30 190	25 744	453	25 291
	%	69,6	55,4	27,2	58,2	87,8	79,7	87,9
Sonderrechnungen	m	4 005	3 207	3	3 204	798	2	796
	w	7 830	3 823	5	3 818	4 007	2	4 005
	i	11 835	7 030	8	7 022	4 805	4	4 801
	%	66,2	54,4	62,5	54,4	83,4	50,0	83,4
Eigenbetriebe	m	2 996	2 356	3	2 353	640	2	638
	w	4 803	2 059	5	2 054	2 744	2	2 742
	i	7 799	4 415	8	4 407	3 384	4	3 380
	%	61,6	46,6	62,5	46,6	81,1	50,0	81,1
Krankenhäuser	m	1 009	851	-	851	158	-	158
	w	3 027	1 764	-	1 764	1 263	-	1 263
	i	4 036	2 615	-	2 615	1 421	-	1 421
	%	75,0	67,5	-	67,5	88,9	-	88,9
Einrichtungen in öffentlich-rechtlicher Rechtsform	m	1 469	1 310	19	1 291	159	1	158
	w	1 068	607	11	596	461	12	449
	i	2 537	1 917	30	1 887	620	13	607
	%	42,1	31,7	36,7	31,6	74,4	92,3	74,0
darunter Zweckverbände	m	1 432	1 274	1	1 273	158	-	158
	w	989	563	4	559	426	-	426
	i	2 421	1 837	5	1 832	584	-	584
	%	40,9	30,6	80,0	30,5	72,9	-	72,9
Sozialversicherungsträger unter Aufsicht des Landes	m	1 922	1 690	116	1 574	232	10	222
	w	9 676	5 445	118	5 327	4 231	98	4 133
	i	11 598	7 135	234	6 901	4 463	108	4 355
	%	83,4	76,3	50,4	77,2	94,8	90,7	94,9
Krankenversicherung	m	1 224	1 092	-	1 092	132	-	132
	w	6 071	3 392	-	3 392	2 679	-	2 679
	i	7 295	4 484	-	4 484	2 811	-	2 811
	%	83,2	75,6	-	75,6	95,3	-	95,3
Unfallversicherung	m	32	28	-	28	4	-	4
	w	135	82	-	82	53	-	53
	i	167	110	-	110	57	-	57
	%	80,8	74,5	-	74,5	93,0	-	93,0
Rentenversicherung	m	666	570	116	454	96	10	86
	w	3 470	1 971	118	1 853	1 499	98	1 401
	i	4 136	2 541	234	2 307	1 595	108	1 487
	%	83,9	77,6	50,4	80,3	94,0	90,7	94,2

1) einschließlich Beschäftigte in Ausbildung, aber außer ohne Bezüge beurlaubte Beschäftigte

2) einschließlich Beschäftigte in Altersteilzeit

4. Beschäftigte im öffentlichen Dienst¹⁾ am 30. Juni 2015 nach Beschäftigungsbereichen, Geschlecht, Funktionsebenen und Art des Beschäftigungsverhältnisses

Beschäftigungsbereich		Ins- gesamt	Beschäftigte mit ...						Sonstige Beschäftigte		
			obersten Leitungsfunktionen			leitenden Funktionen					
			zu- sammen	Be- amte	Arbeit- nehmer	zu- sammen	Be- amte	Arbeit- nehmer	zu- sammen	Be- amte	Arbeit- nehmer
Insgesamt	m	68 926	2 741	1 376	1 365	16 321	4 590	11 731	49 864	12 159	37 705
	w	130 699	2 251	899	1 352	31 886	2 716	29 170	96 562	10 430	86 132
	i	199 625	4 992	2 275	2 717	48 207	7 306	40 901	146 426	22 589	123 837
	%	65,5	45,1	39,5	49,8	66,1	37,2	71,3	65,9	46,2	69,6
Landesbereich	m	44 299	2 460	1 360	1 100	13 276	4 041	9 235	28 563	10 435	18 128
	w	72 534	2 086	894	1 192	27 063	2 359	24 704	43 385	9 396	33 989
	i	116 833	4 546	2 254	2 292	40 339	6 400	33 939	71 948	19 831	52 117
	%	62,1	45,9	39,7	52,0	67,1	36,9	72,8	60,3	47,4	65,2
Land	m	27 830	1 146	799	347	9 643	3 158	6 485	17 041	10 403	6 638
	w	47 674	1 554	771	783	24 747	2 121	22 626	21 373	9 328	12 045
	i	75 504	2 700	1 570	1 130	34 390	5 279	29 111	38 414	19 731	18 683
	%	63,1	57,6	49,1	69,3	72,0	40,2	77,7	55,6	47,3	64,5
Kernhaushalt	m	23 486	1 018	756	262	9 145	2 909	6 236	13 323	10 187	3 136
	w	42 960	1 469	767	702	24 394	2 041	22 353	17 097	9 104	7 993
	i	66 446	2 487	1 523	964	33 539	4 950	28 589	30 420	19 291	11 129
	%	64,7	59,1	50,4	72,8	72,7	41,2	78,2	56,2	47,2	71,8
Sonderrechnungen	m	4 344	128	43	85	498	249	249	3 718	216	3 502
	w	4 714	85	4	81	353	80	273	4 276	224	4 052
	i	9 058	213	47	166	851	329	522	7 994	440	7 554
	%	52,0	39,9	8,5	48,8	41,5	24,3	52,3	53,5	50,9	53,6
Staatsbetriebe	m	3 553	88	42	46	437	249	188	3 028	216	2 812
	w	2 920	25	4	21	222	80	142	2 673	224	2 449
	i	6 473	113	46	67	659	329	330	5 701	440	5 261
	%	45,1	22,1	8,7	31,3	33,7	24,3	43,0	46,9	50,9	46,6
Krankenhäuser	m	791	40	1	39	61	-	61	690	-	690
	w	1 794	60	-	60	131	-	131	1 603	-	1 603
	i	2 585	100	1	99	192	-	192	2 293	-	2 293
	%	69,4	60,0	-	60,6	68,2	-	68,2	69,9	-	69,9
Rechtlich selbstständige öffentlich-rechtliche Einrichtungen	m	16 469	1 314	561	753	3 633	883	2 750	11 522	32	11 490
	w	24 860	532	123	409	2 316	238	2 078	22 012	68	21 944
	i	41 329	1 846	684	1 162	5 949	1 121	4 828	33 534	100	33 434
	%	60,2	28,8	18,0	35,2	38,9	21,2	43,0	65,6	68,0	65,6
darunter Sparkassen	m	2 355	243	-	243	253	-	253	1 859	-	1 859
	w	6 757	137	-	137	401	-	401	6 219	-	6 219
	i	9 112	380	-	380	654	-	654	8 078	-	8 078
	%	74,2	36,1	-	36,1	61,3	-	61,3	77,0	-	77,0
Hochschulbereich ²⁾	m	13 252	987	557	430	3 232	883	2 349	9 033	30	9 003
	w	16 038	328	121	207	1 718	238	1 480	13 992	65	13 927
	i	29 290	1 315	678	637	4 950	1 121	3 829	23 025	95	22 930
	%	54,8	24,9	17,8	32,5	34,7	21,2	38,7	60,8	68,4	60,7
Kommunaler Bereich	m	22 827	261	15	246	2 725	511	2 214	19 841	1 637	18 204
	w	48 867	156	4	152	4 096	317	3 779	44 615	859	43 756
	i	71 694	417	19	398	6 821	828	5 993	64 456	2 496	61 960
	%	68,2	37,4	21,1	38,2	60,0	38,3	63,1	69,2	34,4	70,6
Gemeinden/Gemeinde- verbände	m	21 409	194	11	183	2 568	503	2 065	18 647	1 629	17 018
	w	47 810	120	3	117	3 983	313	3 670	43 707	841	42 866
	i	69 219	314	14	300	6 551	816	5 735	62 354	2 470	59 884
	%	69,1	38,2	21,4	39,0	60,8	38,4	64,0	70,1	34,0	71,6

1) außer Beschäftigte in Ausbildung und ohne Bezüge beurlaubte Beschäftigte

2) einschließlich Hochschulkliniken (Medizinische Fakultäten der Universitäten Dresden und Leipzig)

Noch: 4. Beschäftigte im öffentlichen Dienst¹⁾ am 30. Juni 2015 nach Beschäftigungsbereichen,
Geschlecht, Funktionsebenen und Art des Beschäftigungsverhältnisses

Beschäftigungsbereich männlich = m weiblich = w insgesamt = i Frauenanteil = %		Ins- gesamt	Beschäftigte mit ...						Sonstige Beschäftigte		
			obersten Leitungsfunktionen			leitenden Funktionen					
			zu- sammen	Be- amte	Arbeit- nehmer	zu- sammen	Be- amte	Arbeit- nehmer	zu- sammen	Be- amte	Arbeit- nehmer
Kernhaushalte	m	17 500	29	10	19	2 241	502	1 739	15 230	1 626	13 604
	w	40 196	14	3	11	3 432	309	3 123	36 750	838	35 912
	i	57 696	43	13	30	5 673	811	4 862	51 980	2 464	49 516
	%	69,7	32,6	23,1	36,7	60,5	38,1	64,2	70,7	34,0	72,5
Sonderrechnungen	m	3 909	165	1	164	327	1	326	3 417	3	3 414
	w	7 614	106	-	106	551	4	547	6 957	3	6 954
	i	11 523	271	1	270	878	5	873	10 374	6	10 368
	%	66,1	39,1	-	39,3	62,8	80,0	62,7	67,1	50,0	67,1
Eigenbetriebe	m	2 950	54	1	53	228	1	227	2 668	3	2 665
	w	4 768	48	-	48	390	4	386	4 330	3	4 327
	i	7 718	102	1	101	618	5	613	6 998	6	6 992
	%	61,8	47,1	-	47,5	63,1	80,0	63,0	61,9	50,0	61,9
Krankenhäuser	m	959	111	-	111	99	-	99	749	-	749
	w	2 846	58	-	58	161	-	161	2 627	-	2 627
	i	3 805	169	-	169	260	-	260	3 376	-	3 376
	%	74,8	34,3	-	34,3	61,9	-	61,9	77,8	-	77,8
Einrichtungen in öffentlich-rechtlicher Rechtsform	m	1 418	67	4	63	157	8	149	1 194	8	1 186
	w	1 057	36	1	35	113	4	109	908	18	890
	i	2 475	103	5	98	270	12	258	2 102	26	2 076
	%	42,7	35,0	20,0	35,7	41,9	33,3	42,2	43,2	69,2	42,9
darunter Zweck- verbände	m	1 382	63	-	63	149	1	148	1 170	-	1 170
	w	983	36	1	35	107	-	107	840	3	837
	i	2 365	99	1	98	256	1	255	2 010	3	2 007
	%	41,6	36,4	100	35,7	41,8	-	42,0	41,8	100	41,7
Sozialversicherungs- träger unter Aufsicht des Landes	m	1 800	20	1	19	320	38	282	1 460	87	1 373
	w	9 298	9	1	8	727	40	687	8 562	175	8 387
	i	11 098	29	2	27	1 047	78	969	10 022	262	9 760
	%	83,8	31,0	50,0	29,6	69,4	51,3	70,9	85,4	66,8	85,9
Krankenversicherung	m	1 160	16	-	16	205	-	205	939	-	939
	w	5 846	8	-	8	482	-	482	5 356	-	5 356
	i	7 006	24	-	24	687	-	687	6 295	-	6 295
	%	83,4	33,3	-	33,3	70,2	-	70,2	85,1	-	85,1
Unfallversicherung	m	32	3	-	3	10	-	10	19	-	19
	w	135	-	-	-	9	-	9	126	-	126
	i	167	3	-	3	19	-	19	145	-	145
	%	80,8	-	-	-	47,4	-	47,4	86,9	-	86,9
Rentenversicherung	m	608	1	1	-	105	38	67	502	87	415
	w	3 317	1	1	-	236	40	196	3 080	175	2 905
	i	3 925	2	2	-	341	78	263	3 582	262	3 320
	%	84,5	50,0	50,0	-	69,2	51,3	74,5	86,0	66,8	87,5

1) außer Beschäftigte in Ausbildung und ohne Bezüge beurlaubte Beschäftigte

5. Beschäftigte im öffentlichen Dienst am 30. Juni 2015 nach Bereichen, Geschlecht und Art des Beschäftigungsverhältnisses

Bereich (funktionelle Gliederung)		Insgesamt	Veränderung zum Vorjahr in %	Beamte	Arbeitnehmer	Beschäftigte in Ausbildung		Ohne Bezüge beurlaubte Beschäftigte	
						Beamte	Arbeitnehmer	Beamte	Arbeitnehmer
männlich = m									
weiblich = w									
insgesamt = i									
Frauenanteil = %									
Insgesamt	m	72 407	-1,3	18 125	50 801	806	1 971	161	543
	w	139 798	-1,1	14 045	116 654	418	3 999	497	4 185
	i	212 205	-1,2	32 170	167 455	1 224	5 970	658	4 728
	%	65,9	x	43,7	69,7	34,2	67,0	75,5	88,5
Allgemeine Behörden	m	9 635	-2,3	3 158	5 948	158	263	53	55
	w	16 128	-2,9	6 235	9 106	110	221	215	241
	i	25 763	-2,7	9 393	15 054	268	484	268	296
	%	62,6	x	66,4	60,5	41,0	45,7	80,2	81,4
Krankenhäuser	m	5 176	0,6	89	4 711	-	280	-	96
	w	14 501	0,4	13	12 876	-	937	3	672
	i	19 677	0,5	102	17 587	-	1 217	3	768
	%	73,7	x	12,7	73,2	-	77,0	100	87,5
Schulen	m	7 181	2,6	459	6 264	-	352	3	103
	w	26 245	-1,3	702	23 408	-	1 103	9	1 023
	i	33 426	-0,5	1 161	29 672	-	1 455	12	1 126
	%	78,5	x	60,5	78,9	-	75,8	75,0	90,9
Hochschulen ¹⁾	m	10 483	-4,1	1 382	8 820	-	133	27	121
	w	8 268	-3,0	411	7 378	-	86	11	382
	i	18 751	-3,6	1 793	16 198	-	219	38	503
	%	44,1	x	22,9	45,5	-	39,3	28,9	75,9
Gerichte	m	1 592	-	1 126	182	39	239	6	-
	w	3 907	-0,7	2 135	1 353	90	262	55	12
	i	5 499	-0,5	3 261	1 535	129	501	61	12
	%	71,0	x	65,5	88,1	69,8	52,3	90,2	100
Staatsanwaltschaften	m	288	2,9	249	30	-	-	8	1
	w	695	0,9	371	288	-	-	28	8
	i	983	1,4	620	318	-	-	36	9
	%	70,7	x	59,8	90,6	-	-	77,8	88,9
Justizvollzugsanstalten	m	1 192	-1,3	977	180	26	2	4	3
	w	608	-0,8	320	249	21	6	9	3
	i	1 800	-1,2	1 297	429	47	8	13	6
	%	33,8	x	24,7	58,0	44,7	75,0	69,2	50,0
Landkreise/Gemeinden mit 10 000 und mehr Einwohnern	m	14 615	-0,6	2 092	12 036	72	304	9	102
	w	31 505	-0,8	1 076	28 778	2	696	13	940
	i	46 120	-0,7	3 168	40 814	74	1 000	22	1 042
	%	68,3	x	34,0	70,5	2,7	69,6	59,1	90,2
Gemeinden/Gemeindeverbände mit unter 10 000 Einwohnern	m	3 271	-3,3	30	3 221	-	14	1	5
	w	10 204	-0,0	39	9 928	-	50	-	187
	i	13 475	-0,8	69	13 149	-	64	1	192
	%	75,7	x	56,5	75,5	-	78,1	-	97,4
Eigenbetriebe/ Zweckverbände	m	4 445	-2,5	6	4 326	-	96	-	17
	w	6 001	0,2	11	5 740	-	41	-	209
	i	10 446	-0,9	17	10 066	-	137	-	226
	%	57,4	x	64,7	57,0	-	29,9	-	92,5
Polizei	m	9 751	-2,0	8 431	746	511	10	48	5
	w	4 094	-0,4	2 516	1 211	195	2	152	18
	i	13 845	-1,5	10 947	1 957	706	12	200	23
	%	29,6	x	23,0	61,9	27,6	16,7	76,0	78,3
Sparkassen	m	2 529	0,7	-	2 355	-	154	-	20
	w	7 235	-1,7	-	6 757	-	205	-	273
	i	9 764	-1,1	-	9 112	-	359	-	293
	%	74,1	x	-	74,2	-	57,1	-	93,2
Sonst. öffentl.-rechtl. Einrichtungen/ Sozialversicherungsträger	m	2 249	0,1	126	1 982	-	124	2	15
	w	10 407	-1,6	216	9 582	-	390	2	217
	i	12 656	-1,3	342	11 564	-	514	4	232
	%	82,2	x	63,2	82,9	-	75,9	50,0	93,5

1) ohne Hochschulkliniken (Medizin. Fakultäten der Universitäten Dresden und Leipzig) - sind im Bereich "Krankenhäuser" enthalten

6. Beschäftigte im öffentlichen Dienst¹⁾ am 30. Juni 2015 nach Bereichen, Geschlecht, Funktionsebenen und Art des Beschäftigungsverhältnisses

Bereich (funktionelle Gliederung)	männlich = m weiblich = w insgesamt = i Frauenanteil = %	Ins- gesamt	Beschäftigte mit ...						Sonstige Beschäftigte		
			obersten Leitungsfunktionen			leitenden Funktionen					
			zu- sammen	Be- amte	Arbeit- nehmer	zu- sammen	Be- amte	Arbeit- nehmer	zu- sammen	Be- amte	Arbeit- nehmer
Insgesamt	m	68 926	2 741	1 376	1 365	16 321	4 590	11 731	49 864	12 159	37 705
	w	130 699	2 251	899	1 352	31 886	2 716	29 170	96 562	10 430	86 132
	i	199 625	4 992	2 275	2 717	48 207	7 306	40 901	146 426	22 589	123 837
	%	65,5	45,1	39,5	49,8	66,1	37,2	71,3	65,9	46,2	69,6
Allgemeine Behörden	m	9 106	325	197	128	1 368	849	519	7 413	2 112	5 301
	w	15 341	129	44	85	1 102	605	497	14 110	5 586	8 524
	i	24 447	454	241	213	2 470	1 454	1 016	21 523	7 698	13 825
	%	62,8	28,4	18,3	39,9	44,6	41,6	48,9	65,6	72,6	61,7
Krankenhäuser	m	4 800	598	86	512	491	2	489	3 711	1	3 710
	w	12 889	305	9	296	848	2	846	11 736	2	11 734
	i	17 689	903	95	808	1 339	4	1 335	15 447	3	15 444
	%	72,9	33,8	9,5	36,6	63,3	50,0	63,4	76,0	66,7	76,0
Schulen	m	6 723	687	453	234	5 935	6	5 929	101	-	101
	w	24 110	1 386	697	689	22 089	5	22 084	635	-	635
	i	30 833	2 073	1 150	923	28 024	11	28 013	736	-	736
	%	78,2	66,9	60,6	74,6	78,8	45,5	78,8	86,3	-	86,3
Hochschulen ²⁾	m	10 202	540	472	68	2 901	881	2 020	6 761	29	6 732
	w	7 789	141	112	29	1 162	236	926	6 486	63	6 423
	i	17 991	681	584	97	4 063	1 117	2 946	13 247	92	13 155
	%	43,3	20,7	19,2	29,9	28,6	21,1	31,4	49,0	68,5	48,8
Gerichte	m	1 308	61	61	-	679	673	6	568	392	176
	w	3 488	25	25	-	1 162	1 132	30	2 301	978	1 323
	i	4 796	86	86	-	1 841	1 805	36	2 869	1 370	1 499
	%	72,7	29,1	29,1	-	63,1	62,7	83,3	80,2	71,4	88,3
Staatsanwaltschaften	m	279	9	9	-	190	188	2	80	52	28
	w	659	1	1	-	175	170	5	483	200	283
	i	938	10	10	-	365	358	7	563	252	311
	%	70,3	10,0	10,0	-	47,9	47,5	71,4	85,8	79,4	91,0
Justizvollzugsanstalten	m	1 157	16	16	-	98	89	9	1 043	872	171
	w	569	1	1	-	63	54	9	505	265	240
	i	1 726	17	17	-	161	143	18	1 548	1 137	411
	%	33,0	5,9	5,9	-	39,1	37,8	50,0	32,6	23,3	58,4
Landkreise/Gemeinden mit 10 000 und mehr Einwohnern	m	14 128	24	6	18	1 784	471	1 313	12 320	1 615	10 705
	w	29 854	13	2	11	2 361	280	2 081	27 480	794	26 686
	i	43 982	37	8	29	4 145	751	3 394	39 800	2 409	37 391
	%	67,9	35,1	25,0	37,9	57,0	37,3	61,3	69,0	33,0	71,4
Gemeinden/Gemeindeverbände mit unter 10 000 Einwohnern	m	3 251	-	-	-	449	26	423	2 802	4	2 798
	w	9 967	-	-	-	1 056	23	1 033	8 911	16	8 895
	i	13 218	-	-	-	1 505	49	1 456	11 713	20	11 693
	%	75,4	-	-	-	70,2	46,9	70,9	76,1	80,0	76,1
Eigenbetriebe/ Zweckverbände	m	4 332	117	1	116	377	2	375	3 838	3	3 835
	w	5 751	84	1	83	497	4	493	5 170	6	5 164
	i	10 083	201	2	199	874	6	868	9 008	9	8 999
	%	57,0	41,8	50,0	41,7	56,9	66,7	56,8	57,4	66,7	57,4
Polizei	m	9 177	74	74	-	1 419	1 365	54	7 684	6 992	692
	w	3 727	6	6	-	182	165	17	3 539	2 345	1 194
	i	12 904	80	80	-	1 601	1 530	71	11 223	9 337	1 886
	%	28,9	7,5	7,5	-	11,4	10,8	23,9	31,5	25,1	63,3
Sparkassen	m	2 355	243	-	243	253	-	253	1 859	-	1 859
	w	6 757	137	-	137	401	-	401	6 219	-	6 219
	i	9 112	380	-	380	654	-	654	8 078	-	8 078
	%	74,2	36,1	-	36,1	61,3	-	61,3	77,0	-	77,0
Sonst. öffentl.-rechtl. Einrichtun- gen/Sozialversicherungsträger	m	2 108	47	1	46	377	38	339	1 684	87	1 597
	w	9 798	23	1	22	788	40	748	8 987	175	8 812
	i	11 906	70	2	68	1 165	78	1 087	10 671	262	10 409
	%	82,3	32,9	50,0	32,4	67,6	51,3	68,8	84,2	66,8	84,7

1) außer Beschäftigte in Ausbildung und ohne Bezüge beurlaubte Beschäftigte

2) ohne Hochschulkliniken (Medizin. Fakultäten der Universitäten Dresden und Leipzig) - sind im Bereich "Krankenhäuser" enthalten

**7. Beamte im öffentlichen Dienst¹⁾ am 30. Juni 2015 nach Beschäftigungsbereichen,
Geschlecht und zusammengefassten Besoldungsgruppen**

Beschäftigungsbereich	männlich = m weiblich = w insgesamt = i Frauenanteil = %	Insgesamt	Zusammengefasste Besoldungsgruppen					
			Laufbahngruppe 2			Laufbahngruppe 1		
			B11 bis A13, R, W, C	A12 bis A9	in Ausbildung	A9 bis A6	A5 bis A2	in Ausbildung
Insgesamt	m	18 931	4 758	5 109	294	8 085	173	512
	w	14 463	2 850	5 208	192	5 939	48	226
	i	33 394	7 608	10 317	486	14 024	221	738
	%	43,3	37,5	50,5	39,5	42,3	21,7	30,6
Landesbereich	m	16 570	4 460	4 485	290	6 718	173	444
	w	13 065	2 640	4 397	192	5 564	48	224
	i	29 635	7 100	8 882	482	12 282	221	668
	%	44,1	37,2	49,5	39,8	45,3	21,7	33,5
Land	m	15 094	2 993	4 478	290	6 716	173	444
	w	12 636	2 273	4 360	192	5 539	48	224
	i	27 730	5 266	8 838	482	12 255	221	668
	%	45,6	43,2	49,3	39,8	45,2	21,7	33,5
Kernhaushalt	m	14 562	2 815	4 183	266	6 681	173	444
	w	12 317	2 200	4 209	181	5 462	41	224
	i	26 879	5 015	8 392	447	12 143	214	668
	%	45,8	43,9	50,2	40,5	45,0	19,2	33,5
Sonderrechnungen	m	532	178	295	24	35	-	-
	w	319	73	151	11	77	7	-
	i	851	251	446	35	112	7	-
	%	37,5	29,1	33,9	31,4	68,8	100	-
Rechtlich selbstständige öffentlich-rechtliche Einrichtungen	m	1 476	1 467	7	-	2	-	-
	w	429	367	37	-	25	-	-
	i	1 905	1 834	44	-	27	-	-
	%	22,5	20,0	84,1	-	92,6	-	-
darunter Hochschul- bereich ²⁾	m	1 470	1 462	7	-	1	-	-
	w	424	363	36	-	25	-	-
	i	1 894	1 825	43	-	26	-	-
	%	22,4	19,9	83,7	-	96,2	-	-
Kommunaler Bereich	m	2 235	266	530	4	1 367	-	68
	w	1 182	194	611	-	375	-	2
	i	3 417	460	1 141	4	1 742	-	70
	%	34,6	42,2	53,5	-	21,5	-	2,9
Gemeinden/Gemeinde- verbände	m	2 215	261	518	4	1 364	-	68
	w	1 159	193	597	-	367	-	2
	i	3 374	454	1 115	4	1 731	-	70
	%	34,4	42,5	53,5	-	21,2	-	2,9
Kernhaushalte	m	2 210	261	513	4	1 364	-	68
	w	1 152	192	592	-	366	-	2
	i	3 362	453	1 105	4	1 730	-	70
	%	34,3	42,4	53,6	-	21,2	-	2,9
Sonderrechnungen	m	5	-	5	-	-	-	-
	w	7	1	5	-	1	-	-
	i	12	1	10	-	1	-	-
	%	58,3	100	50,0	-	100	-	-

1) außer ohne Besoldung beurlaubte Beamte

2) einschließlich Hochschulkliniken (Medizinische Fakultäten der Universitäten Dresden und Leipzig)

Noch: 7. Beamte im öffentlichen Dienst¹⁾ am 30. Juni 2015 nach Beschäftigungsbereichen,
Geschlecht und zusammengefassten Besoldungsgruppen

Beschäftigungsbereich männlich = m weiblich = w insgesamt = i Frauenanteil = %	Insgesamt	Zusammengefasste Besoldungsgruppen					
		Laufbahngruppe 2			Laufbahngruppe 1		
		B11 bis A13, R, W, C	A12 bis A9	in Ausbildung	A9 bis A6	A5 bis A2	in Ausbildung
Einrichtungen in	m	20	5	12	-	3	-
öffentlich-rechtlicher	w	23	1	14	-	8	-
Rechtsform	i	43	6	26	-	11	-
	%	53,5	16,7	53,8	-	72,7	-
darunter Zweckverbände	m	1	-	-	-	1	-
	w	4	-	1	-	3	-
	i	5	-	1	-	4	-
	%	80,0	-	100	-	75,0	-
Sozialversicherungsträger	m	126	32	94	-	-	-
unter Aufsicht des Landes	w	216	16	200	-	-	-
	i	342	48	294	-	-	-
	%	63,2	33,3	68,0	-	-	-
Krankenversicherung	m	-	-	-	-	-	-
	w	-	-	-	-	-	-
	i	-	-	-	-	-	-
	%	-	-	-	-	-	-
Unfallversicherung	m	-	-	-	-	-	-
	w	-	-	-	-	-	-
	i	-	-	-	-	-	-
	%	-	-	-	-	-	-
Rentenversicherung	m	126	32	94	-	-	-
	w	216	16	200	-	-	-
	i	342	48	294	-	-	-
	%	63,2	33,3	68,0	-	-	-

1) außer ohne Besoldung beurlaubte Beamte

8. Ohne Besoldung beurlaubte Beamte im öffentlichen Dienst am 30. Juni 2015 nach Beschäftigungsbereichen, Geschlecht und zusammengefassten Besoldungsgruppen

Beschäftigungsbereich	männlich = m weiblich = w insgesamt = i Frauenanteil = %	Insgesamt	Zusammengefasste Besoldungsgruppen			
			Laufbahngruppe 2		Laufbahngruppe 1	
			B11 bis A13, R, W, C	A12 bis A9	A9 bis A6	A5 bis A2
Insgesamt	m	161	65	57	39	-
	w	497	86	227	183	1
	i	658	151	284	222	1
	%	75,5	57,0	79,9	82,4	100
Landesbereich	m	149	65	52	32	-
	w	481	82	215	183	1
	i	630	147	267	215	1
	%	76,3	55,8	80,5	85,1	100
Land	m	122	38	52	32	-
	w	467	70	213	183	1
	i	589	108	265	215	1
	%	79,3	64,8	80,4	85,1	100
Kernhaushalt	m	117	38	47	32	-
	w	453	66	205	181	1
	i	570	104	252	213	1
	%	79,5	63,5	81,3	85,0	100
Sonderrechnungen	m	5	-	5	-	-
	w	14	4	8	2	-
	i	19	4	13	2	-
	%	73,7	100	61,5	100	-
Rechtlich selbstständige	m	27	27	-	-	-
öffentlich-rechtliche	w	14	12	2	-	-
Einrichtungen	i	41	39	2	-	-
	%	34,1	30,8	100	-	-
Kommunaler Bereich	m	10	-	3	7	-
	w	14	4	10	-	-
	i	24	4	13	7	-
	%	58,3	100	76,9	-	-
Gemeinden/Gemeinde-	m	10	-	3	7	-
verbände	w	13	4	9	-	-
	i	23	4	12	7	-
	%	56,5	100	75,0	-	-
Kernhaushalte	m	10	-	3	7	-
	w	13	4	9	-	-
	i	23	4	12	7	-
	%	56,5	100	75,0	-	-
Sonderrechnungen	m	-	-	-	-	-
	w	-	-	-	-	-
	i	-	-	-	-	-
	%	-	-	-	-	-
Einrichtungen in	m	-	-	-	-	-
öffentlich-rechtlicher	w	1	-	1	-	-
Rechtsform	i	1	-	1	-	-
	%	100	-	100	-	-
Sozialversicherungsträger	m	2	-	2	-	-
unter Aufsicht des Landes	w	2	-	2	-	-
	i	4	-	4	-	-
	%	50,0	-	50,0	-	-

9. Arbeitnehmer im öffentlichen Dienst¹⁾ am 30. Juni 2015 nach Beschäftigungsbereichen, Geschlecht und zusammengefassten Entgeltgruppen

Beschäftigungsbereich		Insgesamt	Tarifvertrag öffentlicher Dienst (TVöD/TV-L) ²⁾					Sons- tige ³⁾	In Ausbildung
männlich = m	zu- sammen		zusammengefasste Entgeltgruppen						
weiblich = w			E15Ü bis E13 ⁴⁾	E12 bis E9	E8 bis E5	E4 bis E1			
insgesamt = i									
Frauenanteil = %									
Insgesamt	m	52 772	47 772	13 686	14 203	14 402	5 481	3 029	1 971
	w	120 653	113 400	19 228	39 431	49 973	4 768	3 254	3 999
	i	173 425	161 172	32 914	53 634	64 375	10 249	6 283	5 970
	%	69,6	70,4	58,4	73,5	77,6	46,5	51,8	67,0
Landesbereich	m	29 843	26 776	12 456	7 647	5 563	1 110	1 687	1 380
	w	62 528	57 693	17 774	21 057	17 178	1 684	2 192	2 643
	i	92 371	84 469	30 230	28 704	22 741	2 794	3 879	4 023
	%	67,7	68,3	58,8	73,4	75,5	60,3	56,5	65,7
Land	m	14 345	13 138	4 999	4 513	2 989	637	332	875
	w	37 096	35 205	12 669	15 364	6 408	764	249	1 642
	i	51 441	48 343	17 668	19 877	9 397	1 401	581	2 517
	%	72,1	72,8	71,7	77,3	68,2	54,5	42,9	65,2
Kernhaushalt	m	10 306	9 633	4 596	3 425	1 227	385	1	672
	w	32 548	31 048	12 193	13 938	4 480	437	-	1 500
	i	42 854	40 681	16 789	17 363	5 707	822	1	2 172
	%	76,0	76,3	72,6	80,3	78,5	53,2	-	69,1
Sonderrechnungen	m	4 039	3 505	403	1 088	1 762	252	331	203
	w	4 548	4 157	476	1 426	1 928	327	249	142
	i	8 587	7 662	879	2 514	3 690	579	580	345
	%	53,0	54,3	54,2	56,7	52,2	56,5	42,9	41,2
Staatsbetriebe	m	3 217	2 715	288	912	1 404	111	331	171
	w	2 681	2 363	203	954	1 057	149	249	69
	i	5 898	5 078	491	1 866	2 461	260	580	240
	%	45,5	46,5	41,3	51,1	43,0	57,3	42,9	28,8
Krankenhäuser	m	822	790	115	176	358	141	-	32
	w	1 867	1 794	273	472	871	178	-	73
	i	2 689	2 584	388	648	1 229	319	-	105
	%	69,4	69,4	70,4	72,8	70,9	55,8	-	69,5
Rechtlich selbstständige öffentlich-rechtliche Einrichtungen	m	15 498	13 638	7 457	3 134	2 574	473	1 355	505
	w	25 432	22 488	5 105	5 693	10 770	920	1 943	1 001
	i	40 930	36 126	12 562	8 827	13 344	1 393	3 298	1 506
	%	62,1	62,2	40,6	64,5	80,7	66,0	58,9	66,5
darunter Sparkassen	m	2 509	1 952	237	1 148	540	27	403	154
	w	6 962	6 024	155	2 451	3 255	163	733	205
	i	9 471	7 976	392	3 599	3 795	190	1 136	359
	%	73,5	75,5	39,5	68,1	85,8	85,8	64,5	57,1
Hochschulbereich ⁵⁾	m	12 113	11 021	7 102	1 729	1 834	356	761	331
	w	16 383	14 973	4 847	2 841	6 990	295	641	769
	i	28 496	25 994	11 949	4 570	8 824	651	1 402	1 100
	%	57,5	57,6	40,6	62,2	79,2	45,3	45,7	69,9
Kommunaler Bereich	m	21 133	19 355	1 104	5 383	8 514	4 354	1 309	469
	w	48 665	46 634	1 264	13 494	28 820	3 056	1 053	978
	i	69 798	65 989	2 368	18 877	37 334	7 410	2 362	1 447
	%	69,7	70,7	53,4	71,5	77,2	41,2	44,6	67,6

1) außer ohne Entgelt beurlaubte Arbeitnehmer

2) einschließlich angelehnter/zugeordneter Tarifverträge

3) beinhaltet Tarifverträge, die nicht dem TVöD/TV-L zugeordnet wurden, Arbeitnehmer in einzelvertraglichen Beschäftigungsverhältnissen und Dienstordnungsangestellte der Sozialversicherungsträger

4) einschließlich außertarifliche Arbeitnehmer

5) einschließlich Hochschulkliniken (Medizinische Fakultäten der Universitäten Dresden und Leipzig)

Noch: 9. Arbeitnehmer im öffentlichen Dienst¹⁾ am 30. Juni 2015 nach Beschäftigungsbereichen,
Geschlecht und zusammengefassten Entgeltgruppen

Beschäftigungsbereich männlich = m weiblich = w insgesamt = i Frauenanteil = %		Ins- gesamt	Tarifvertrag öffentlicher Dienst (TVöD/TV-L) ²⁾					Sons- tige ³⁾	In Ausbildung
			zu- sammen	zusammengefasste Entgeltgruppen					
				E15Ü bis E13 ⁴⁾	E12 bis E9	E8 bis E5	E4 bis E1		
Gemeinden/Gemeinde- verbände	m	19 684	18 473	1 046	5 179	8 018	4 230	793	418
	w	47 620	45 875	1 230	13 282	28 399	2 964	778	967
	i	67 304	64 348	2 276	18 461	36 417	7 194	1 571	1 385
	%	70,8	71,3	54,0	71,9	78,0	41,2	49,5	69,8
Kernhaushalte	m	15 684	15 003	672	4 576	6 456	3 299	359	322
	w	39 797	38 598	788	11 686	23 730	2 394	448	751
	i	55 481	53 601	1 460	16 262	30 186	5 693	807	1 073
	%	71,7	72,0	54,0	71,9	78,6	42,1	55,5	70,0
Sonderrechnungen	m	4 000	3 470	374	603	1 562	931	434	96
	w	7 823	7 277	442	1 596	4 669	570	330	216
	i	11 823	10 747	816	2 199	6 231	1 501	764	312
	%	66,2	67,7	54,2	72,6	74,9	38,0	43,2	69,2
Eigenbetriebe	m	2 991	2 520	39	449	1 286	746	425	46
	w	4 796	4 434	21	927	3 129	357	327	35
	i	7 787	6 954	60	1 376	4 415	1 103	752	81
	%	61,6	63,8	35,0	67,4	70,9	32,4	43,5	43,2
Krankenhäuser	m	1 009	950	335	154	276	185	9	50
	w	3 027	2 843	421	669	1 540	213	3	181
	i	4 036	3 793	756	823	1 816	398	12	231
	%	75,0	75,0	55,7	81,3	84,8	53,5	25,0	78,4
Einrichtungen in öffentlich-rechtlicher Rechtsform	m	1 449	882	58	204	496	124	516	51
	w	1 045	759	34	212	421	92	275	11
	i	2 494	1 641	92	416	917	216	791	62
	%	41,9	46,3	37,0	51,0	45,9	42,6	34,8	17,7
darunter Zweck- verbände	m	1 431	865	57	196	488	124	516	50
	w	985	704	32	197	386	89	275	6
	i	2 416	1 569	89	393	874	213	791	56
	%	40,8	44,9	36,0	50,1	44,2	41,8	34,8	10,7
Sozialversicherungs- träger unter Aufsicht des Landes	m	1 796	1 641	126	1 173	325	17	33	122
	w	9 460	9 073	190	4 880	3 975	28	9	378
	i	11 256	10 714	316	6 053	4 300	45	42	500
	%	84,0	84,7	60,1	80,6	92,4	62,2	21,4	75,6
Krankenversicherung	m	1 224	1 133	93	845	194	1	27	64
	w	6 071	5 837	97	3 294	2 446	-	9	225
	i	7 295	6 970	190	4 139	2 640	1	36	289
	%	83,2	83,7	51,1	79,6	92,7	-	25,0	77,9
Unfallversicherung	m	32	26	2	21	3	-	6	-
	w	135	135	1	73	53	8	-	-
	i	167	161	3	94	56	8	6	-
	%	80,8	83,9	33,3	77,7	94,6	100	-	-
Rentenversicherung	m	540	482	31	307	128	16	-	58
	w	3 254	3 101	92	1 513	1 476	20	-	153
	i	3 794	3 583	123	1 820	1 604	36	-	211
	%	85,8	86,5	74,8	83,1	92,0	55,6	-	72,5

1) außer ohne Entgelt beurlaubte Arbeitnehmer

2) einschließlich angelehnter/zugeordneter Tarifverträge

3) beinhaltet Tarifverträge, die nicht dem TVöD/TV-L zugeordnet wurden, Arbeitnehmer in einzelvertraglichen Beschäftigungsverhältnissen und Dienstordnungsangestellte der Sozialversicherungsträger

4) einschließlich außertarifliche Arbeitnehmer

10. Ohne Entgelt beurlaubte Arbeitnehmer im öffentlichen Dienst am 30. Juni 2015 nach Beschäftigungsbereichen, Geschlecht und zusammengefassten Entgeltgruppen

Beschäftigungsbereich		Insgesamt	Tarifverträge öffentlicher Dienst (TVöD/TV-L) ¹⁾				Sons- tige ²⁾	
männlich = m	zu- sammen		zusammengefasste Entgeltgruppen					
weiblich = w			E15Ü bis E13 ³⁾	E12 bis E9	E8 bis E5	E4 bis E1		
insgesamt = i								
Frauenanteil = %								
Insgesamt	m	543	533	248	168	100	17	10
	w	4 185	4 087	954	1 482	1 583	68	98
	i	4 728	4 620	1 202	1 650	1 683	85	108
	%	88,5	88,5	79,4	89,8	94,1	80,0	90,7
Landesbereich	m	387	379	230	92	52	5	8
	w	2 489	2 429	888	914	603	24	60
	i	2 876	2 808	1 118	1 006	655	29	68
	%	86,5	86,5	79,4	90,9	92,1	82,8	88,2
Land	m	172	167	81	59	24	3	5
	w	1 324	1 317	516	669	129	3	7
	i	1 496	1 484	597	728	153	6	12
	%	88,5	88,7	86,4	91,9	84,3	50,0	58,3
Kernhaushalt	m	142	140	74	51	13	2	2
	w	1 183	1 182	475	623	82	2	1
	i	1 325	1 322	549	674	95	4	3
	%	89,3	89,4	86,5	92,4	86,3	50,0	33,3
Sonderrechnungen	m	30	27	7	8	11	1	3
	w	141	135	41	46	47	1	6
	i	171	162	48	54	58	2	9
	%	82,5	83,3	85,4	85,2	81,0	50,0	66,7
Staatsbetriebe	m	19	16	4	8	3	1	3
	w	57	51	6	28	17	-	6
	i	76	67	10	36	20	1	9
	%	75,0	76,1	60,0	77,8	85,0	-	66,7
Krankenhäuser	m	11	11	3	-	8	-	-
	w	84	84	35	18	30	1	-
	i	95	95	38	18	38	1	-
	%	88,4	88,4	92,1	100	78,9	100	-
Rechtlich selbstständige öffentlich-rechtliche Einrichtungen	m	215	212	149	33	28	2	3
	w	1 165	1 112	372	245	474	21	53
	i	1 380	1 324	521	278	502	23	56
	%	84,4	84,0	71,4	88,1	94,4	91,3	94,6
darunter Sparkassen	m	20	17	2	10	5	-	3
	w	273	249	7	95	142	5	24
	i	293	266	9	105	147	5	27
	%	93,2	93,6	77,8	90,5	96,6	100	88,9
Hochschulbereich ⁴⁾	m	191	191	146	21	22	2	-
	w	841	828	365	137	317	9	13
	i	1 032	1 019	511	158	339	11	13
	%	81,5	81,3	71,4	86,7	93,5	81,8	100
Kommunaler Bereich	m	141	139	18	64	45	12	2
	w	1 486	1 451	65	429	913	44	35
	i	1 627	1 590	83	493	958	56	37
	%	91,3	91,3	78,3	87,0	95,3	78,6	94,6

1) einschließlich angelehnter/zugeordneter Tarifverträge

2) beinhaltet Tarifverträge, die nicht dem TVöD/TV-L zugeordnet wurden, ohne Entgelt beurlaubte Arbeitnehmer in einzelvertraglichen Beschäftigungsverhältnissen und Dienstordnungsangestellte der Sozialversicherungsträger

3) einschließlich außertarifliche Arbeitnehmer

4) einschließlich Hochschulkliniken (Medizinische Fakultäten der Universitäten Dresden und Leipzig)

Noch: 10. Ohne Entgelt beurlaubte Arbeitnehmer im öffentlichen Dienst am 30. Juni 2015 nach
Beschäftigungsbereichen, Geschlecht und zusammengefassten Entgeltgruppen

Beschäftigungsbereich männlich = m weiblich = w insgesamt = i Frauenanteil = %		Insgesamt	Tarifverträge öffentlicher Dienst (TVöD/TV-L) ¹⁾				Sons- tige ²⁾	
			zu- sammen	zusammengefasste Entgeltgruppen				
				E15Ü bis E13 ³⁾	E12 bis E9	E8 bis E5		E4 bis E1
Gemeinden/Gemeinde- verbände	m	138	136	18	62	44	12	2
	w	1 466	1 432	65	424	899	44	34
	i	1 604	1 568	83	486	943	56	36
	%	91,4	91,3	78,3	87,2	95,3	78,6	94,4
Kernhaushalte	m	109	108	8	58	34	8	1
	w	1 143	1 125	20	382	697	26	18
	i	1 252	1 233	28	440	731	34	19
	%	91,3	91,2	71,4	86,8	95,3	76,5	94,7
Sonderrechnungen	m	29	28	10	4	10	4	1
	w	323	307	45	42	202	18	16
	i	352	335	55	46	212	22	17
	%	91,8	91,6	81,8	91,3	95,3	81,8	94,1
Eigenbetriebe	m	14	13	1	2	7	3	1
	w	194	179	-	27	143	9	15
	i	208	192	1	29	150	12	16
	%	93,3	93,2	-	93,1	95,3	75,0	93,8
Krankenhäuser	m	15	15	9	2	3	1	-
	w	129	128	45	15	59	9	1
	i	144	143	54	17	62	10	1
	%	89,6	89,5	83,3	88,2	95,2	90,0	100
Einrichtungen in öffentlich-rechtlicher Rechtsform	m	3	3	-	2	1	-	-
	w	20	19	-	5	14	-	1
	i	23	22	-	7	15	-	1
	%	87,0	86,4	-	71,4	93,3	-	100
darunter Zweckverbände	m	3	3	-	2	1	-	-
	w	15	14	-	3	11	-	1
	i	18	17	-	5	12	-	1
	%	83,3	82,4	-	60,0	91,7	-	100
Sozialversicherungsträger unter Aufsicht des Landes	m	15	15	-	12	3	-	-
	w	210	207	1	139	67	-	3
	i	225	222	1	151	70	-	3
	%	93,3	93,2	100	92,1	95,7	-	100
Krankenversicherung	m	9	9	-	8	1	-	-
	w	162	159	-	108	51	-	3
	i	171	168	-	116	52	-	3
	%	94,7	94,6	-	93,1	98,1	-	100
Unfallversicherung	m	1	1	-	1	-	-	-
	w	7	7	-	5	2	-	-
	i	8	8	-	6	2	-	-
	%	87,5	87,5	-	83,3	100	-	-
Rentenversicherung	m	5	5	-	3	2	-	-
	w	41	41	1	26	14	-	-
	i	46	46	1	29	16	-	-
	%	89,1	89,1	100	89,7	87,5	-	-

1) einschließlich angelehnter/zugeordneter Tarifverträge

2) beinhaltet Tarifverträge, die nicht dem TVöD/TV-L zugeordnet wurden, ohne Entgelt beurlaubte Arbeitnehmer in einzelvertraglichen Beschäftigungsverhältnissen und Dienstordnungsangestellte der Sozialversicherungsträger

3) einschließlich außertarifliche Arbeitnehmer

11. Beschäftigte des öffentlichen Dienstes im Landesbereich¹⁾ am 30. Juni 2015 nach Einzelplänen des Landeshaushaltes/Rechtlich selbstständigen öffentlich-rechtlichen Einrichtungen, Geschlecht und Art des Beschäftigungsverhältnisses

Einzelplan/Rechtl. selbstständige öffentl.-rechtl. Einrichtungen		Insgesamt	Veränderung zum Vorjahr in %	Beamte	Arbeitnehmer	Beschäftigte in Ausbildung		Ohne Bezüge beurlaubte Beschäftigte	
						Beamte	Arbeitnehmer	Beamte	Arbeitnehmer
männlich = m									
weiblich = w									
insgesamt = i									
Frauenanteil = %									
Landesbereich	m	46 949	-1,5	15 836	28 463	734	1 380	149	387
	w	78 563	-1,7	12 649	59 885	416	2 643	481	2 489
	i	125 512	-1,6	28 485	88 348	1 150	4 023	630	2 876
	%	62,6	x	44,4	67,8	36,2	65,7	76,3	86,5
Land	m	29 733	-0,9	14 360	13 470	734	875	122	172
	w	51 523	-1,6	12 220	35 454	416	1 642	467	1 324
	i	81 256	-1,3	26 580	48 924	1 150	2 517	589	1 496
	%	63,4	x	46,0	72,5	36,2	65,2	79,3	88,5
Sächsischer Landtag	m	74	2,8	26	48	-	-	-	-
	w	103	-5,5	28	72	-	3	-	-
	i	177	-2,2	54	120	-	3	-	-
	%	58,2	x	51,9	60,0	-	100	-	-
Sächsische Staatskanzlei	m	82	3,8	38	42	-	-	1	1
	w	129	-0,8	45	77	-	-	2	5
	i	211	1,0	83	119	-	-	3	6
	%	61,1	x	54,2	64,7	-	-	66,7	83,3
Sächsisches Staatsministerium des Innern	m	11 192	-0,6	9 034	1 520	523	45	58	12
	w	6 090	0,4	3 074	2 513	207	70	178	48
	i	17 282	-0,3	12 108	4 033	730	115	236	60
	%	35,2	x	25,4	62,3	28,4	60,9	75,4	80,0
Sächsisches Staatsministerium der Finanzen	m	2 193	-0,6	1 440	595	120	9	25	4
	w	6 268	-3,7	4 627	1 367	86	10	149	29
	i	8 461	-2,9	6 067	1 962	206	19	174	33
	%	74,1	x	76,3	69,7	41,7	52,6	85,6	87,9
Sächsisches Staatsministerium für Kultus	m	7 387	2,3	561	6 362	-	354	5	105
	w	26 802	-1,3	858	23 781	-	1 118	12	1 033
	i	34 189	-0,6	1 419	30 143	-	1 472	17	1 138
	%	78,4	x	60,5	78,9	-	76,0	70,6	90,8
Sächsisches Staatsministerium der Justiz	m	3 215	-5,2	2 424	462	65	241	18	5
	w	5 413	-2,8	2 945	1 967	111	268	96	26
	i	8 628	-3,7	5 369	2 429	176	509	114	31
	%	62,7	x	54,9	81,0	63,1	52,7	84,2	83,9
Sächsisches Staatsministerium für Wirtschaft, Arbeit und Verkehr	m	845	-3,0	152	653	6	22	2	10
	w	818	-3,3	141	632	-	17	7	21
	i	1 663	-3,1	293	1 285	6	39	9	31
	%	49,2	x	48,1	49,2	-	43,6	77,8	67,7
Sächsisches Staatsministerium für Soziales und Verbraucherschutz	m	1 065	0,4	47	962	-	41	1	14
	w	2 656	1,7	72	2 385	-	88	2	109
	i	3 721	1,3	119	3 347	-	129	3	123
	%	71,4	x	60,5	71,3	-	68,2	66,7	88,6

1) Kernhaushalt und Sonderrechnungen des Landes sowie rechtlich selbstständige öffentlich-rechtliche Einrichtungen unter Landesaufsicht ohne Sozialversicherungsträger

Noch: 11. Beschäftigte des öffentlichen Dienstes im Landesbereich¹⁾ am 30. Juni 2015 nach
Einzelplänen des Landeshaushaltes/Rechtlich selbstständigen öffentlich-rechtlichen
Einrichtungen, Geschlecht und Art des Beschäftigungsverhältnisses

Einzelplan/Rechtl. selbstständige öffentl.-rechtl. Einrichtungen		Ins- gesamt	Verände- rung zum Vorjahr in %	Beamte	Arbeit- nehmer	Beschäftigte in Ausbildung		Ohne Bezüge beurlaubte Beschäftigte	
						Beamte	Arbeit- nehmer	Beamte	Arbeit- nehmer
männlich = m									
weiblich = w									
insgesamt = i									
Frauenanteil = %									
Sächsisches Staats- ministerium für Umwelt und Landwirtschaft	m	2 571	-1,7	523	1 860	20	144	9	15
	w	1 735	-3,8	245	1 394	12	38	10	36
	i	4 306	-2,6	768	3 254	32	182	19	51
	%	40,3	x	31,9	42,8	37,5	20,9	52,6	70,6
Sächsischer Rechnungshof	m	83	-1,2	68	14	-	-	1	-
	w	168	0,6	125	35	-	-	7	1
	i	251	-	193	49	-	-	8	1
	%	66,9	x	64,8	71,4	-	-	87,5	100
Sächsisches Staats- ministerium für Wissen- schaft und Kunst	m	1 026	-8,7	47	952	-	19	2	6
	w	1 341	-2,1	60	1 231	-	30	4	16
	i	2 367	-5,1	107	2 183	-	49	6	22
	%	56,7	x	56,1	56,4	-	61,2	66,7	72,7
Rechtlich selbstständige öffentlich-rechtliche Einrichtungen	m	17 216	-2,5	1 476	14 993	-	505	27	215
	w	27 040	-1,8	429	24 431	-	1 001	14	1 165
	i	44 256	-2,1	1 905	39 424	-	1 506	41	1 380
	%	61,1	x	22,5	62,0	-	66,5	34,1	84,4
Körperschaften ²⁾	m	11 923	-4,5	1 471	10 144	-	137	27	144
	w	11 333	-3,6	424	10 279	-	100	14	516
	i	23 256	-4,1	1 895	20 423	-	237	41	660
	%	48,7	x	22,4	50,3	-	42,2	34,1	78,2
Stiftungen	m	44	-	3	40	-	1	-	-
	w	74	-2,6	4	67	-	-	-	3
	i	118	-1,7	7	107	-	1	-	3
	%	62,7	x	57,1	62,6	-	-	-	100
Anstalten ³⁾	m	5 249	2,2	2	4 809	-	367	-	71
	w	15 633	-0,5	1	14 085	-	901	-	646
	i	20 882	0,2	3	18 894	-	1 268	-	717
	%	74,9	x	33,3	74,5	-	71,1	-	90,1

1) Kernhaushalt und Sonderrechnungen des Landes sowie rechtlich selbstständige öffentlich-rechtliche Einrichtungen unter Landesaufsicht ohne Sozialversicherungsträger

2) beinhaltet u. a. die Öffentlichen Hochschulen (Universitäten, Hochschulen und Fachhochschulen) und Medizinischen Fakultäten der Universitäten

3) beinhaltet u. a. die Berufsakademie Sachsen mit Staatlichen Studienakademien, Universitätskliniken, Sparkassen

12. Beschäftigte des öffentlichen Dienstes im Landesbereich¹⁾ am 30. Juni 2015 nach Einzelplänen des Landeshaushaltes/Rechtlich selbstständigen öffentlich-rechtlichen Einrichtungen, Geschlecht, Umfang und Art des Beschäftigungsverhältnisses

Einzelplan/Rechtl. selbstständige öffentl.-rechtl. Einrichtungen männlich = m weiblich = w insgesamt = i Frauenanteil = %		Insgesamt	Vollzeitbeschäftigte			Teilzeitbeschäftigte ²⁾		
			zu- sammen	Beamte	Arbeit- nehmer	zu- sammen	Beamte	Arbeit- nehmer
Landesbereich	m	46 413	40 194	16 214	23 980	6 219	356	5 863
	w	75 593	46 012	8 860	37 152	29 581	4 205	25 376
	i	122 006	86 206	25 074	61 132	35 800	4 561	31 239
	%	62,0	53,4	35,3	60,8	82,6	92,2	81,2
Land	m	29 439	27 041	14 754	12 287	2 398	340	2 058
	w	49 732	31 962	8 473	23 489	17 770	4 163	13 607
	i	79 171	59 003	23 227	35 776	20 168	4 503	15 665
	%	62,8	54,2	36,5	65,7	88,1	92,4	86,9
Sächsischer Landtag	m	74	72	25	47	2	1	1
	w	103	69	16	53	34	12	22
	i	177	141	41	100	36	13	23
	%	58,2	48,9	39,0	53,0	94,4	92,3	95,7
Sächsische Staatskanzlei	m	80	78	38	40	2	-	2
	w	122	100	37	63	22	8	14
	i	202	178	75	103	24	8	16
	%	60,4	56,2	49,3	61,2	91,7	100	87,5
Sächsisches Staatsministerium des Innern	m	11 122	10 963	9 487	1 476	159	70	89
	w	5 864	4 540	2 534	2 006	1 324	747	577
	i	16 986	15 503	12 021	3 482	1 483	817	666
	%	34,5	29,3	21,1	57,6	89,3	91,4	86,6
Sächsisches Staatsministerium der Finanzen	m	2 164	1 976	1 413	563	188	147	41
	w	6 090	3 456	2 511	945	2 634	2 202	432
	i	8 254	5 432	3 924	1 508	2 822	2 349	473
	%	73,8	63,6	64,0	62,7	93,3	93,7	91,3
Sächsisches Staatsministerium für Kultus	m	7 277	5 985	533	5 452	1 292	28	1 264
	w	25 757	15 696	768	14 928	10 061	90	9 971
	i	33 034	21 681	1 301	20 380	11 353	118	11 235
	%	78,0	72,4	59,0	73,2	88,6	76,3	88,7
Sächsisches Staatsministerium der Justiz	m	3 192	3 080	2 416	664	112	73	39
	w	5 291	3 918	2 172	1 746	1 373	884	489
	i	8 483	6 998	4 588	2 410	1 485	957	528
	%	62,4	56,0	47,3	72,4	92,5	92,4	92,6
Sächsisches Staatsministerium für Wirtschaft, Arbeit und Verkehr	m	833	816	152	664	17	6	11
	w	790	607	93	514	183	48	135
	i	1 623	1 423	245	1 178	200	54	146
	%	48,7	42,7	38,0	43,6	91,5	88,9	92,5
Sächsisches Staatsministerium für Soziales und Verbraucherschutz	m	1 050	809	47	762	241	-	241
	w	2 545	1 316	44	1 272	1 229	28	1 201
	i	3 595	2 125	91	2 034	1 470	28	1 442
	%	70,8	61,9	48,4	62,5	83,6	100	83,3

1) Kernhaushalt und Sonderrechnungen des Landes sowie rechtlich selbstständige öffentlich-rechtliche Einrichtungen unter Landesaufsicht ohne Sozialversicherungsträger;

einschließlich Beschäftigte in Ausbildung, aber außer ohne Bezüge beurlaubte Beschäftigte

2) einschließlich Beschäftigte in Altersteilzeit

Noch: 12. Beschäftigte des öffentlichen Dienstes im Landesbereich¹⁾ am 30. Juni 2015 nach
Einzelplänen des Landeshaushaltes/Rechtlich selbstständigen öffentlich-rechtlichen
Einrichtungen, Geschlecht, Umfang und Art des Beschäftigungsverhältnisses

Einzelplan/Rechtl. selbstständige öffentl.-rechtl. Einrichtungen		Ins- gesamt	Vollzeitbeschäftigte			Teilzeitbeschäftigte ²⁾		
			zu- sammen	Beamte	Arbeit- nehmer	zu- sammen	Beamte	Arbeit- nehmer
männlich = m								
weiblich = w								
insgesamt = i								
Frauenanteil = %								
Sächsisches Staats- ministerium für Umwelt und Landwirtschaft	m	2 547	2 242	532	1 710	305	11	294
	w	1 689	1 209	189	1 020	480	68	412
	i	4 236	3 451	721	2 730	785	79	706
	%	39,9	35,0	26,2	37,4	61,1	86,1	58,4
Sächsischer Rechnungshof	m	82	74	64	10	8	4	4
	w	160	91	72	19	69	53	16
	i	242	165	136	29	77	57	20
	%	66,1	55,2	52,9	65,5	89,6	93,0	80,0
Sächsisches Staats- ministerium für Wissen- schaft und Kunst	m	1 018	946	47	899	72	-	72
	w	1 321	960	37	923	361	23	338
	i	2 339	1 906	84	1 822	433	23	410
	%	56,5	50,4	44,0	50,7	83,4	100	82,4
Rechtlich selbstständige öffentlich-rechtliche Einrichtungen	m	16 974	13 153	1 460	11 693	3 821	16	3 805
	w	25 861	14 050	387	13 663	11 811	42	11 769
	i	42 835	27 203	1 847	25 356	15 632	58	15 574
	%	60,4	51,6	21,0	53,9	75,6	72,4	75,6
Körperschaften ³⁾	m	11 752	8 485	1 455	7 030	3 267	16	3 251
	w	10 803	5 740	382	5 358	5 063	42	5 021
	i	22 555	14 225	1 837	12 388	8 330	58	8 272
	%	47,9	40,4	20,8	43,3	60,8	72,4	60,7
Stiftungen	m	44	36	3	33	8	-	8
	w	71	32	4	28	39	-	39
	i	115	68	7	61	47	-	47
	%	61,7	47,1	57,1	45,9	83,0	-	83,0
Anstalten ⁴⁾	m	5 178	4 632	2	4 630	546	-	546
	w	14 987	8 278	1	8 277	6 709	-	6 709
	i	20 165	12 910	3	12 907	7 255	-	7 255
	%	74,3	64,1	33,3	64,1	92,5	-	92,5

1) Kernhaushalt und Sonderrechnungen des Landes sowie rechtlich selbstständige öffentlich-rechtliche Einrichtungen unter Landesaufsicht ohne Sozialversicherungsträger;

einschließlich Beschäftigte in Ausbildung, aber außer ohne Bezüge beurlaubte Beschäftigte

2) einschließlich Beschäftigte in Altersteilzeit

3) beinhaltet u. a. die Öffentlichen Hochschulen (Universitäten, Hochschulen und Fachhochschulen) und Medizinischen Fakultäten der Universitäten

4) beinhaltet u. a. die Berufsakademie Sachsen mit Staatlichen Studienakademien, Universitätskliniken, Sparkassen

13. Beschäftigte des öffentlichen Dienstes im Landesbereich¹⁾ am 30. Juni 2015 nach Einzelplänen des Landeshaushaltes/Rechtlich selbstständigen öffentlich-rechtlichen Einrichtungen, Geschlecht, Funktionsebenen und Art des Beschäftigungsverhältnisses

Einzelplan/Rechtl. selbstständige öffentl.-rechtl. Einrichtungen		Ins- gesamt	Beschäftigte mit ...						Sonstige Beschäftigte		
			obersten Leitungsfunktionen			leitenden Funktionen					
			zu- sammen	Be- amte	Arbeit- nehmer	zu- sammen	Be- amte	Arbeit- nehmer	zu- sammen	Be- amte	Arbeit- nehmer
männlich = m											
weiblich = w											
insgesamt = i											
Frauenanteil = %											
Landesbereich	m	44 299	2 460	1 360	1 100	13 276	4 041	9 235	28 563	10 435	18 128
	w	72 534	2 086	894	1 192	27 063	2 359	24 704	43 385	9 396	33 989
	i	116 833	4 546	2 254	2 292	40 339	6 400	33 939	71 948	19 831	52 117
	%	62,1	45,9	39,7	52,0	67,1	36,9	72,8	60,3	47,4	65,2
Land	m	27 830	1 146	799	347	9 643	3 158	6 485	17 041	10 403	6 638
	w	47 674	1 554	771	783	24 747	2 121	22 626	21 373	9 328	12 045
	i	75 504	2 700	1 570	1 130	34 390	5 279	29 111	38 414	19 731	18 683
	%	63,1	57,6	49,1	69,3	72,0	40,2	77,7	55,6	47,3	64,5
Sächsischer Landtag	m	74	2	2	-	17	11	6	55	13	42
	w	100	1	1	-	3	3	-	96	24	72
	i	174	3	3	-	20	14	6	151	37	114
	%	57,5	33,3	33,3	-	15,0	21,4	-	63,6	64,9	63,2
Sächsische Staatskanzlei	m	80	6	6	-	20	14	6	54	18	36
	w	122	1	-	1	10	5	5	111	40	71
	i	202	7	6	1	30	19	11	165	58	107
	%	60,4	14,3	-	100	33,3	26,3	45,5	67,3	69,0	66,4
Sächsisches Staats- ministerium des Innern	m	10 554	123	115	8	1 663	1 504	159	8 768	7 415	1 353
	w	5 587	16	15	1	367	235	132	5 204	2 824	2 380
	i	16 141	139	130	9	2 030	1 739	291	13 972	10 239	3 733
	%	34,6	11,5	11,5	11,1	18,1	13,5	45,4	37,2	27,6	63,8
Sächsisches Staats- ministerium der Finanzen	m	2 035	42	38	4	342	298	44	1 651	1 104	547
	w	5 994	14	12	2	431	372	59	5 549	4 243	1 306
	i	8 029	56	50	6	773	670	103	7 200	5 347	1 853
	%	74,7	25,0	24,0	33,3	55,8	55,5	57,3	77,1	79,4	70,5
Sächsisches Staats- ministerium für Kultus	m	6 923	705	468	237	5 988	37	5 951	230	56	174
	w	24 639	1 396	701	695	22 133	30	22 103	1 110	127	983
	i	31 562	2 101	1 169	932	28 121	67	28 054	1 340	183	1 157
	%	78,1	66,4	60,0	74,6	78,7	44,8	78,8	82,8	69,4	85,0
Sächsisches Staats- ministerium der Justiz	m	2 886	95	94	1	993	971	22	1 798	1 359	439
	w	4 912	31	29	2	1 417	1 369	48	3 464	1 547	1 917
	i	7 798	126	123	3	2 410	2 340	70	5 262	2 906	2 356
	%	63,0	24,6	23,6	66,7	58,8	58,5	68,6	65,8	53,2	81,4
Sächsisches Staats- ministerium für Wirtschaft, Arbeit und Verkehr	m	805	32	23	9	118	55	63	655	74	581
	w	773	2	2	-	45	25	20	726	114	612
	i	1 578	34	25	9	163	80	83	1 381	188	1 193
	%	49,0	5,9	8,0	-	27,6	31,3	24,1	52,6	60,6	51,3
Sächsisches Staats- ministerium für Soziales und Verbraucherschutz	m	1 009	51	5	46	99	8	91	859	34	825
	w	2 457	67	3	64	162	12	150	2 228	57	2 171
	i	3 466	118	8	110	261	20	241	3 087	91	2 996
	%	70,9	56,8	37,5	58,2	62,1	60,0	62,2	72,2	62,6	72,5

1) Kernhaushalt und Sonderrechnungen des Landes sowie rechtlich selbstständige öffentlich-rechtliche Einrichtungen unter Landesaufsicht ohne Sozialversicherungsträger;
außer Beschäftigte in Ausbildung und ohne Bezüge beurlaubte Beschäftigte

Noch: 13. Beschäftigte des öffentlichen Dienstes im Landesbereich¹⁾ am 30. Juni 2015 nach
Einzelplänen des Landeshaushaltes/Rechtlich selbstständigen öffentlich-rechtlichen
Einrichtungen, Geschlecht, Funktionsebenen und Art des Beschäftigungsverhältnisses

Einzelplan/Rechtl. selbstständige öffentl.-rechtl. Einrichtungen	männlich = m weiblich = w insgesamt = i Frauenanteil = %	Ins- gesamt	Beschäftigte mit ...						Sonstige Beschäftigte		
			obersten Leitungsfunktionen			leitenden Funktionen					
			zu- sammen	Be- amte	Arbeit- nehmer	zu- sammen	Be- amte	Arbeit- nehmer	zu- sammen	Be- amte	Arbeit- nehmer
Sächsisches Staats- ministerium für Umwelt und Landwirtschaft	m	2 383	47	28	19	319	227	92	2 017	268	1 749
	w	1 639	4	4	-	75	39	36	1 560	202	1 358
	i	4 022	51	32	19	394	266	128	3 577	470	3 107
	%	40,8	7,8	12,5	-	19,0	14,7	28,1	43,6	43,0	43,7
Sächsischer Rechnungshof	m	82	9	9	-	20	19	1	53	40	13
	w	160	4	4	-	27	25	2	129	96	33
	i	242	13	13	-	47	44	3	182	136	46
	%	66,1	30,8	30,8	-	57,4	56,8	66,7	70,9	70,6	71,7
Sächsisches Staats- ministerium für Wissen- schaft und Kunst	m	999	34	11	23	64	14	50	901	22	879
	w	1 291	18	-	18	77	6	71	1 196	54	1 142
	i	2 290	52	11	41	141	20	121	2 097	76	2 021
	%	56,4	34,6	-	43,9	54,6	30,0	58,7	57,0	71,1	56,5
Rechtlich selbstständige öffentlich-rechtliche Einrichtungen	m	16 469	1 314	561	753	3 633	883	2 750	11 522	32	11 490
	w	24 860	532	123	409	2 316	238	2 078	22 012	68	21 944
	i	41 329	1 846	684	1 162	5 949	1 121	4 828	33 534	100	33 434
	%	60,2	28,8	18,0	35,2	38,9	21,2	43,0	65,6	68,0	65,6
Körperschaften ²⁾	m	11 615	684	558	126	3 081	883	2 198	7 850	30	7 820
	w	10 703	211	121	90	1 428	238	1 190	9 064	65	8 999
	i	22 318	895	679	216	4 509	1 121	3 388	16 914	95	16 819
	%	48,0	23,6	17,8	41,7	31,7	21,2	35,1	53,6	68,4	53,5
Stiftungen	m	43	11	1	10	3	-	3	29	2	27
	w	71	6	1	5	6	-	6	59	3	56
	i	114	17	2	15	9	-	9	88	5	83
	%	62,3	35,3	50,0	33,3	66,7	-	66,7	67,0	60,0	67,5
Anstalten ³⁾	m	4 811	619	2	617	549	-	549	3 643	-	3 643
	w	14 086	315	1	314	882	-	882	12 889	-	12 889
	i	18 897	934	3	931	1 431	-	1 431	16 532	-	16 532
	%	74,5	33,7	33,3	33,7	61,6	-	61,6	78,0	-	78,0

1) Kernhaushalt und Sonderrechnungen des Landes sowie rechtlich selbstständige öffentlich-rechtliche Einrichtungen unter Landesaufsicht ohne Sozialversicherungsträger;

außer Beschäftigte in Ausbildung und ohne Bezüge beurlaubte Beschäftigte

2) beinhaltet u. a. die Öffentlichen Hochschulen (Universitäten, Hochschulen und Fachhochschulen) und Medizinischen Fakultäten der Universitäten

3) beinhaltet u. a. die Berufsakademie Sachsen mit Staatlichen Studienakademien, Universitätskliniken, Sparkassen

14. Beschäftigte des öffentlichen Dienstes im kommunalen Bereich¹⁾ am 30. Juni 2015 nach Beschäftigungsbereichen, Geschlecht und Art des Beschäftigungsverhältnisses

Beschäftigungsbereich männlich = m weiblich = w insgesamt = i Frauenanteil = %		Insgesamt	Veränderung zum Vorjahr in %	Beamte	Arbeitnehmer	Beschäftigte in Ausbildung		Ohne Bezüge beurlaubte Beschäftigte	
						Beamte	Arbeitnehmer	Beamte	Arbeitnehmer
Kommunaler Bereich	m	23 519	-1,0	2 163	20 664	72	469	10	141
	w	51 347	-0,3	1 180	47 687	2	978	14	1 486
	i	74 866	-0,5	3 343	68 351	74	1 447	24	1 627
	%	68,6	x	35,3	69,8	2,7	67,6	58,3	91,3
Gemeinden/Gemeindeverbände	m	22 047	-1,2	2 143	19 266	72	418	10	138
	w	50 258	-0,4	1 157	46 653	2	967	13	1 466
	i	72 305	-0,6	3 300	65 919	74	1 385	23	1 604
	%	69,5	x	35,1	70,8	2,7	69,8	56,5	91,4
Kernhaushalte	m	18 013	-1,1	2 138	15 362	72	322	10	109
	w	42 105	-0,6	1 150	39 046	2	751	13	1 143
	i	60 118	-0,8	3 288	54 408	74	1 073	23	1 252
	%	70,0	x	35,0	71,8	2,7	70,0	56,5	91,3
Sonderrechnungen	m	4 034	-1,7	5	3 904	-	96	-	29
	w	8 153	0,9	7	7 607	-	216	-	323
	i	12 187	0,0	12	11 511	-	312	-	352
	%	66,9	x	58,3	66,1	-	69,2	-	91,8
Eigenbetriebe	m	3 010	-2,8	5	2 945	-	46	-	14
	w	4 997	0,6	7	4 761	-	35	-	194
	i	8 007	-0,7	12	7 706	-	81	-	208
	%	62,4	x	58,3	61,8	-	43,2	-	93,3
Krankenhäuser	m	1 024	1,8	-	959	-	50	-	15
	w	3 156	1,4	-	2 846	-	181	-	129
	i	4 180	1,5	-	3 805	-	231	-	144
	%	75,5	x	-	74,8	-	78,4	-	89,6
Einrichtungen in öffentlich-rechtlicher Rechtsform	m	1 472	.	20	1 398	-	51	-	3
	w	1 089	.	23	1 034	-	11	1	20
	i	2 561	.	43	2 432	-	62	1	23
	%	42,5	x	53,5	42,5	-	17,7	100	87,0
darunter Zweckverbände	m	1 435	-1,8	1	1 381	-	50	-	3
	w	1 004	-1,7	4	979	-	6	-	15
	i	2 439	-1,7	5	2 360	-	56	-	18
	%	41,2	x	80,0	41,5	-	10,7	-	83,3

1) Kernhaushalte (einschließlich Kommunaler Sozialverband Sachsen) und Sonderrechnungen der Gemeinden/Gemeindeverbände sowie kommunale Einrichtungen in öffentlich-rechtlicher Rechtsform einschließlich Zweckverbände

**15. Beschäftigte in Kernhaushalten der Gemeinden/Gemeindeverbände am 30. Juni 2015
nach regionalen Merkmalen, Geschlecht und Art des Beschäftigungsverhältnisses**

Gebietskörperschaftsgruppe männlich = m weiblich = w insgesamt = i Frauenanteil = %		Insgesamt	Veränderung zum Vorjahr in %	Beamte	Arbeitnehmer	Beschäftigte in Ausbildung		Ohne Bezüge beurlaubte Beschäftigte	
						Beamte	Arbeitnehmer	Beamte	Arbeitnehmer
Insgesamt	m	18 013	-1,1	2 138	15 362	72	322	10	109
	w	42 105	-0,6	1 150	39 046	2	751	13	1 143
	i	60 118	-0,8	3 288	54 408	74	1 073	23	1 252
	%	70,0	x	35,0	71,8	2,7	70,0	56,5	91,3
Kreisfreie Städte	m	6 012	1,1	1 447	4 339	60	111	8	47
	w	11 595	-1,3	588	10 343	2	298	8	356
	i	17 607	-0,5	2 035	14 682	62	409	16	403
	%	65,9	x	28,9	70,4	3,2	72,9	50,0	88,3
Kreisangehörige Gemeinden	m	7 223	-2,4	287	6 818	12	90	1	15
	w	19 738	-0,3	134	18 918	-	242	1	443
	i	26 961	-0,9	421	25 736	12	332	2	458
	%	73,2	x	31,8	73,5	-	72,9	50,0	96,7
Gemeindeverbände	m	4 778	-1,7	404	4 205	-	121	1	47
	w	10 772	-0,5	428	9 785	-	211	4	344
	i	15 550	-0,9	832	13 990	-	332	5	391
	%	69,3	x	51,4	69,9	-	63,6	80,0	88,0
Landkreise (Landratsämter)	m	4 632	-1,7	388	4 081	-	117	1	45
	w	10 276	-0,4	393	9 349	-	206	4	324
	i	14 908	-0,8	781	13 430	-	323	5	369
	%	68,9	x	50,3	69,6	-	63,8	80,0	87,8
Verwaltungsverbände	m	19	-9,5	-	19	-	-	-	-
	w	100	-7,4	-	96	-	-	-	4
	i	119	-7,8	-	115	-	-	-	4
	%	84,0	x	-	83,5	-	-	-	100
Kommunaler Sozialverband Sachsen	m	127	0,8	16	105	-	4	-	2
	w	396	-2,0	35	340	-	5	-	16
	i	523	-1,3	51	445	-	9	-	18
	%	75,7	x	68,6	76,4	-	55,6	-	88,9

16. Beschäftigte in Kernhaushalten der Gemeinden/Gemeindeverbände¹⁾ am 30. Juni 2015
nach regionalen Merkmalen, Geschlecht, Umfang und Art des Beschäftigungsverhältnisses

Gebietskörperschaftsgruppe männlich = m weiblich = w insgesamt = i Frauenanteil = %		Insgesamt	Vollzeitbeschäftigte			Teilzeitbeschäftigte ²⁾		
			zu- sammen	Beamte	Arbeit- nehmer	zu- sammen	Beamte	Arbeit- nehmer
Insgesamt	m	17 894	14 751	2 118	12 633	3 143	92	3 051
	w	40 949	18 348	791	17 557	22 601	361	22 240
	i	58 843	33 099	2 909	30 190	25 744	453	25 291
	%	69,6	55,4	27,2	58,2	87,8	79,7	87,9
Kreisfreie Städte	m	5 957	5 355	1 470	3 885	602	37	565
	w	11 231	6 069	425	5 644	5 162	165	4 997
	i	17 188	11 424	1 895	9 529	5 764	202	5 562
	%	65,3	53,1	22,4	59,2	89,6	81,7	89,8
Kreisangehörige Gemeinden	m	7 207	5 182	288	4 894	2 025	11	2 014
	w	19 294	5 602	84	5 518	13 692	50	13 642
	i	26 501	10 784	372	10 412	15 717	61	15 656
	%	72,8	51,9	22,6	53,0	87,1	82,0	87,1
Gemeindeverbände	m	4 730	4 214	360	3 854	516	44	472
	w	10 424	6 677	282	6 395	3 747	146	3 601
	i	15 154	10 891	642	10 249	4 263	190	4 073
	%	68,8	61,3	43,9	62,4	87,9	76,8	88,4
Landkreise (Landratsämter)	m	4 586	4 095	345	3 750	491	43	448
	w	9 948	6 410	263	6 147	3 538	130	3 408
	i	14 534	10 505	608	9 897	4 029	173	3 856
	%	68,4	61,0	43,3	62,1	87,8	75,1	88,4
Verwaltungsverbände	m	19	11	-	11	8	-	8
	w	96	41	-	41	55	-	55
	i	115	52	-	52	63	-	63
	%	83,5	78,8	-	78,8	87,3	-	87,3
Kommunaler Sozialverband Sachsen	m	125	108	15	93	17	1	16
	w	380	226	19	207	154	16	138
	i	505	334	34	300	171	17	154
	%	75,2	67,7	55,9	69,0	90,1	94,1	89,6

1) einschließlich Beschäftigte in Ausbildung, aber außer ohne Bezüge beurlaubte Beschäftigte

2) einschließlich Beschäftigte in Altersteilzeit

17. Beschäftigte in Kernhaushalten der Gemeinden/Gemeindeverbände¹⁾ am 30. Juni 2015
nach regionalen Merkmalen, Geschlecht, Funktionsebenen und Art des Beschäftigungsverhältnisses

Gebietskörperschaftsgruppe		Ins- gesamt	Beschäftigte mit ...						Sonstige Beschäftigte		
			obersten Leitungsfunktionen			leitenden Funktionen					
			zu- sammen	Be- amte	Arbeit- nehmer	zu- sammen	Be- amte	Arbeit- nehmer	zu- sammen	Be- amte	Arbeit- nehmer
männlich = m											
weiblich = w											
insgesamt = i											
Frauenanteil = %											
Insgesamt	m	17 500	29	10	19	2 241	502	1 739	15 230	1 626	13 604
	w	40 196	14	3	11	3 432	309	3 123	36 750	838	35 912
	i	57 696	43	13	30	5 673	811	4 862	51 980	2 464	49 516
	%	69,7	32,6	23,1	36,7	60,5	38,1	64,2	70,7	34,0	72,5
Kreisfreie Städte	m	5 786	-	-	-	813	309	504	4 973	1 138	3 835
	w	10 931	-	-	-	844	147	697	10 087	441	9 646
	i	16 717	-	-	-	1 657	456	1 201	15 060	1 579	13 481
	%	65,4	-	-	-	50,9	32,2	58,0	67,0	27,9	71,6
Kreisangehörige Gemeinden	m	7 105	8	-	8	951	80	871	6 146	207	5 939
	w	19 052	9	2	7	1 997	71	1 926	17 046	61	16 985
	i	26 157	17	2	15	2 948	151	2 797	23 192	268	22 924
	%	72,8	52,9	100	46,7	67,7	47,0	68,9	73,5	22,8	74,1
Gemeindeverbände	m	4 609	21	10	11	477	113	364	4 111	281	3 830
	w	10 213	5	1	4	591	91	500	9 617	336	9 281
	i	14 822	26	11	15	1 068	204	864	13 728	617	13 111
	%	68,9	19,2	9,1	26,7	55,3	44,6	57,9	70,1	54,5	70,8
Landkreise (Landratsämter)	m	4 469	16	6	10	462	108	354	3 991	274	3 717
	w	9 742	4	-	4	567	85	482	9 171	308	8 863
	i	14 211	20	6	14	1 029	193	836	13 162	582	12 580
	%	68,6	20,0	-	28,6	55,1	44,0	57,7	69,7	52,9	70,5
Verwaltungsverbände	m	19	-	-	-	7	-	7	12	-	12
	w	96	-	-	-	9	-	9	87	-	87
	i	115	-	-	-	16	-	16	99	-	99
	%	83,5	-	-	-	56,3	-	56,3	87,9	-	87,9
Kommunaler Sozialverband Sachsen	m	121	5	4	1	8	5	3	108	7	101
	w	375	1	1	-	15	6	9	359	28	331
	i	496	6	5	1	23	11	12	467	35	432
	%	75,6	16,7	20,0	-	65,2	54,5	75,0	76,9	80,0	76,6

¹⁾ außer Beschäftigte in Ausbildung und ohne Bezüge beurlaubte Beschäftigte

18. Beamte und Arbeitnehmer im öffentlichen Dienst am 30. Juni 2015 nach Funktionen, Geschlecht und zusammengefassten Besoldungsgruppen/Entgeltgruppen - Bereich allgemeine Behörden¹⁾

Funktion		Beamte					Arbeitnehmer					
		ins-gesamt	B11 bis A13, R, W, C	A12 bis A9	A9 bis A6	A5 bis A2	ins-gesamt	zusammengefasste Entgeltgruppen				sonstige ²⁾
	männlich = m											
	weiblich = w											
	insgesamt = i											
	Frauenanteil = %											
Insgesamt	m	3 158	1 319	1 339	497	3	5 948	1 014	1 902	2 187	358	487
	w	6 235	970	2 825	2 433	7	9 106	960	3 153	3 473	792	728
	i	9 393	2 289	4 164	2 930	10	15 054	1 974	5 055	5 660	1 150	1 215
	%	66,4	42,4	67,8	83,0	70,0	60,5	48,6	62,4	61,4	68,9	59,9
Behörden-leiter/in	m	66	66	-	-	-	26	16	-	-	-	10
	w	13	13	-	-	-	6	5	-	-	-	1
	i	79	79	-	-	-	32	21	-	-	-	11
	%	16,5	16,5	-	-	-	18,8	23,8	-	-	-	9,1
Stellvertretende(r) Behörden-leiter/in	m	19	18	1	-	-	11	8	-	-	-	3
	w	7	7	-	-	-	13	13	-	-	-	-
	i	26	25	1	-	-	24	21	-	-	-	3
	%	26,9	28,0	-	-	-	54,2	61,9	-	-	-	-
Abteilungs-leiter/in	m	112	111	1	-	-	91	68	11	-	-	12
	w	24	24	-	-	-	66	30	15	-	-	21
	i	136	135	1	-	-	157	98	26	-	-	33
	%	17,6	17,8	-	-	-	42,0	30,6	57,7	-	-	63,6
Referats-leiter/in	m	344	343	1	-	-	205	181	5	-	-	19
	w	147	139	8	-	-	103	81	13	-	-	9
	i	491	482	9	-	-	308	262	18	-	-	28
	%	29,9	28,8	88,9	-	-	33,4	30,9	72,2	-	-	32,1
Referent/in mit Leitungsfunktion	m	106	105	1	-	-	83	69	7	-	-	7
	w	94	92	2	-	-	57	48	3	-	-	6
	i	200	197	3	-	-	140	117	10	-	-	13
	%	47,0	46,7	66,7	-	-	40,7	41,0	30,0	-	-	46,2
Sachgebiets-leiter/in	m	399	147	251	1	-	231	73	134	15	1	8
	w	364	139	225	-	-	337	74	218	17	-	28
	i	763	286	476	1	-	568	147	352	32	1	36
	%	47,7	48,6	47,3	-	-	59,3	50,3	61,9	53,1	-	77,8
Referent/in ohne Leitungsfunktion	m	455	437	12	6	-	904	552	29	-	-	323
	w	435	398	33	4	-	969	644	35	42	-	248
	i	890	835	45	10	-	1 873	1 196	64	42	-	571
	%	48,9	47,7	73,3	40,0	-	51,7	53,8	54,7	100	-	43,4
Sachbe-arbeiter/in	m	1 306	92	1 072	140	2	2 155	33	1 600	428	2	92
	w	3 183	158	2 553	472	-	4 014	48	2 556	993	14	403
	i	4 489	250	3 625	612	2	6 169	81	4 156	1 421	16	495
	%	70,9	63,2	70,4	77,1	-	65,1	59,3	61,5	69,9	87,5	81,4
Weitere(r) Mitarbeiter/in	m	351	-	-	350	1	2 242	14	116	1 744	355	13
	w	1 968	-	4	1 957	7	3 541	17	313	2 421	778	12
	i	2 319	-	4	2 307	8	5 783	31	429	4 165	1 133	25
	%	84,9	-	100	84,8	87,5	61,2	54,8	73,0	58,1	68,7	48,0

1) funktionelle Gliederung des Bereiches allgemeine Behörden beinhaltet: Landesbehörden (Behörden und Einrichtungen des Landes), Staatsbetriebe, rechtlich unselbstständige und selbstständige öffentlich-rechtliche Stiftung(en), ausgewählte rechtlich selbstständige Anstalten und Körperschaften des öffentlichen Rechts unter Aufsicht des Landes, Kommunalen Sozialverband Sachsen und Kommunalen Versorgungsverband Sachsen;

außer Beschäftigte in Ausbildung und ohne Bezüge beurlaubte Beschäftigte

2) beinhaltet Tarifverträge, die nicht dem TVöD/TV-L zugeordnet wurden und Arbeitnehmer in einzelvertraglichen Beschäftigungsverhältnissen

3) einschließlich außertarifliche Arbeitnehmer

19. Beamte und Arbeitnehmer im öffentlichen Dienst am 30. Juni 2015 nach Funktionen, Geschlecht und zusammengefassten Besoldungsgruppen/Entgeltgruppen - Bereich Krankenhäuser¹⁾

Funktion		Beamte					Arbeitnehmer					
		ins- gesamt	B11 bis A13, R, W, C	A12 bis A9	A9 bis A6	A5 bis A2	ins- gesamt	zusammengefasste Entgeltgruppen ²⁾				sons- tige ³⁾
männlich = m								E15Ü bis E13 ⁴⁾	E12 bis E9	E8 bis E5	E4 bis E1	
weiblich = w												
insgesamt = i												
Frauenanteil = %												
Insgesamt	m	89	89	-	-	-	4 711	1 904	670	1 409	588	140
	w	13	12	1	-	-	12 876	2 481	2 589	7 103	608	95
	i	102	101	1	-	-	17 587	4 385	3 259	8 512	1 196	235
	%	12,7	11,9	100	-	-	73,2	56,6	79,4	83,4	50,8	40,4
Krankenhaus- leitung	m	1	1	-	-	-	15	10	2	-	-	3
	w	-	-	-	-	-	15	7	6	-	-	2
	i	1	1	-	-	-	30	17	8	-	-	5
	%	-	-	-	-	-	50,0	41,2	75,0	-	-	40,0
Chefarzt/ -ärztin	m	62	62	-	-	-	128	99	5	-	-	24
	w	4	4	-	-	-	61	32	14	-	-	15
	i	66	66	-	-	-	189	131	19	-	-	39
	%	6,1	6,1	-	-	-	32,3	24,4	73,7	-	-	38,5
Oberarzt/ -ärztin	m	23	23	-	-	-	369	305	1	-	-	63
	w	5	5	-	-	-	220	206	-	-	-	14
	i	28	28	-	-	-	589	511	1	-	-	77
	%	17,9	17,9	-	-	-	37,4	40,3	-	-	-	18,2
Stationsarzt/ -ärztin	m	-	-	-	-	-	308	308	-	-	-	-
	w	1	1	-	-	-	297	297	-	-	-	-
	i	1	1	-	-	-	605	605	-	-	-	-
	%	100	100	-	-	-	49,1	49,1	-	-	-	-
Stations- schwester/ -pfleger	m	-	-	-	-	-	71	3	59	6	-	3
	w	-	-	-	-	-	374	4	283	86	-	1
	i	-	-	-	-	-	445	7	342	92	-	4
	%	-	-	-	-	-	84,0	57,1	82,7	93,5	-	25,0
Bereichs- leiter/in	m	1	1	-	-	-	44	23	20	-	-	1
	w	-	-	-	-	-	45	19	24	-	-	2
	i	1	1	-	-	-	89	42	44	-	-	3
	%	-	-	-	-	-	50,6	45,2	54,5	-	-	66,7
Sachgebiets- leiter/in	m	1	1	-	-	-	66	34	27	2	1	2
	w	1	1	-	-	-	130	44	74	6	-	6
	i	2	2	-	-	-	196	78	101	8	1	8
	%	50,0	50,0	-	-	-	66,3	56,4	73,3	75,0	-	75,0
Gesundheits- und Kranken- pfleger/in	m	1	1	-	-	-	2 504	1 087	316	1 029	65	7
	w	-	-	-	-	-	9 418	1 824	1 786	5 681	104	23
	i	1	1	-	-	-	11 922	2 911	2 102	6 710	169	30
	%	-	-	-	-	-	79,0	62,7	85,0	84,7	61,5	76,7
Sachbe- arbeiter/in	m	-	-	-	-	-	366	30	208	121	7	-
	w	2	1	1	-	-	1 417	30	372	989	25	1
	i	2	1	1	-	-	1 783	60	580	1 110	32	1
	%	100	100	100	-	-	79,5	50,0	64,1	89,1	78,1	100
Weitere(r) Mitarbeiter/in	m	-	-	-	-	-	840	5	32	251	515	37
	w	-	-	-	-	-	899	18	30	341	479	31
	i	-	-	-	-	-	1 739	23	62	592	994	68
	%	-	-	-	-	-	51,7	78,3	48,4	57,6	48,2	45,6

1) funktionelle Gliederung des Bereiches Krankenhäuser beinhaltet: Krankenhäuser, Sozialeinrichtungen (Heim) und Medizinische Versorgungszentren des Landes, Medizinische Fakultäten der Universitäten Dresden und Leipzig (rechtlich unselbstständige Einrichtungen der Universitäten), Universitätskliniken (rechtlich selbstständige Anstalten des öffentlichen Rechts) und kommunale Krankenhäuser; außer Beschäftigte in Ausbildung und ohne Bezüge beurlaubte Beschäftigte

2) einschließlich angelehnter/zugeordneter Tarifverträge

3) Arbeitnehmer in einzelvertraglichen Beschäftigungsverhältnissen

4) einschließlich außertarifliche Arbeitnehmer

20. Beamte und Arbeitnehmer im öffentlichen Dienst am 30. Juni 2015 nach Funktionen, Geschlecht und zusammengefassten Besoldungsgruppen/Entgeltgruppen - Bereich Schulen¹⁾

Funktion		Beamte					Arbeitnehmer					
		ins-gesamt	B11 bis A13, R, W, C	A12 bis A9	A9 bis A6	A5 bis A2	ins-gesamt	zusammengefasste Entgeltgruppen				sonstige
männlich = m								E15Ü bis E13 ²⁾	E12 bis E9	E8 bis E5	E4 bis E1	
weiblich = w												
insgesamt = i												
Frauenanteil = %												
Insgesamt	m	459	446	13	-	-	6 264	3 916	2 277	66	5	-
	w	702	622	80	-	-	23 408	11 466	11 805	124	13	-
	i	1 161	1 068	93	-	-	29 672	15 382	14 082	190	18	-
	%	60,5	58,2	86,0	-	-	78,9	74,5	83,8	65,3	72,2	-
Schulleiter/in	m	315	308	7	-	-	130	121	9	-	-	-
	w	451	423	28	-	-	419	361	58	-	-	-
	i	766	731	35	-	-	549	482	67	-	-	-
	%	58,9	57,9	80,0	-	-	76,3	74,9	86,6	-	-	-
Stellvertretende(r) Schulleiter/in	m	138	132	6	-	-	104	96	8	-	-	-
	w	246	195	51	-	-	270	147	123	-	-	-
	i	384	327	57	-	-	374	243	131	-	-	-
	%	64,1	59,6	89,5	-	-	72,2	60,5	93,9	-	-	-
Lehrer/in	m	6	6	-	-	-	5 912	3 699	2 183	30	-	-
	w	5	4	1	-	-	21 991	10 954	10 996	41	-	-
	i	11	10	1	-	-	27 903	14 653	13 179	71	-	-
	%	45,5	40,0	100	-	-	78,8	74,8	83,4	57,7	-	-
Verwaltungsleiter/in	m	-	-	-	-	-	2	-	2	-	-	-
	w	-	-	-	-	-	2	-	2	-	-	-
	i	-	-	-	-	-	4	-	4	-	-	-
	%	-	-	-	-	-	50,0	-	50,0	-	-	-
Erzieher/in	m	-	-	-	-	-	15	-	7	8	-	-
	w	-	-	-	-	-	91	-	75	16	-	-
	i	-	-	-	-	-	106	-	82	24	-	-
	%	-	-	-	-	-	85,8	-	91,5	66,7	-	-
Pädagogische Unterrichtshilfe	m	-	-	-	-	-	87	-	68	19	-	-
	w	-	-	-	-	-	595	1	549	45	-	-
	i	-	-	-	-	-	682	1	617	64	-	-
	%	-	-	-	-	-	87,2	100	89,0	70,3	-	-
Bibliothekar/in	m	-	-	-	-	-	-	-	-	-	-	-
	w	-	-	-	-	-	1	-	1	-	-	-
	i	-	-	-	-	-	1	-	1	-	-	-
	%	-	-	-	-	-	100	-	100	-	-	-
Weitere(r) Mitarbeiter/in	m	-	-	-	-	-	14	-	-	9	5	-
	w	-	-	-	-	-	39	3	1	22	13	-
	i	-	-	-	-	-	53	3	1	31	18	-
	%	-	-	-	-	-	73,6	100	100	71,0	72,2	-

1) funktionelle Gliederung des Bereiches Schulen beinhaltet: Öffentliche Grundschulen, Öffentliche weiterführende allgemein bildende Schulen (Mittel-/Oberschulen - einschließlich Abendmittel-/oberschulen und Gymnasien - einschließlich Abendgymnasien und Kollegs), Öffentliche berufliche Schulen, Öffentliche Sonderschulen/Förderschulen des allgemein bildenden Bereichs und Spezialschulen in Landsträgerschaft;

außer Beschäftigte in Ausbildung und ohne Bezüge beurlaubte Beschäftigte

2) einschließlich außertarifliche Arbeitnehmer

21. Beamte und Arbeitnehmer im öffentlichen Dienst am 30. Juni 2015 nach Funktionen, Geschlecht und zusammengefassten Besoldungsgruppen/Entgeltgruppen - Bereich Hochschulen¹⁾

Funktion	männlich = m weiblich = w insgesamt = i Frauenanteil = %	Beamte					Arbeitnehmer					
		ins- gesamt	Laufbahngruppe 2		Laufbahngruppe 1		ins- gesamt	zusammengefasste Entgeltgruppen				sons- tige ²⁾
			B11 bis A13, R, W, C	A12 bis A9	A9 bis A6	A5 bis A2		E15Ü bis E13 ³⁾	E12 bis E9	E8 bis E5	E4 bis E1	
Insgesamt	m	1 382	1 374	7	1	-	8 820	5 648	1 389	1 059	94	630
	w	411	351	35	25	-	7 378	3 060	1 393	2 298	78	549
	i	1 793	1 725	42	26	-	16 198	8 708	2 782	3 357	172	1 179
	%	22,9	20,3	83,3	96,2	-	45,5	35,1	50,1	68,5	45,3	46,6
Rektor/in	m	15	15	-	-	-	6	5	1	-	-	-
	w	8	8	-	-	-	6	5	1	-	-	-
	i	23	23	-	-	-	12	10	2	-	-	-
	%	34,8	34,8	-	-	-	50,0	50,0	50,0	-	-	-
Prorektor/in	m	23	23	-	-	-	7	7	-	-	-	-
	w	7	7	-	-	-	3	1	2	-	-	-
	i	30	30	-	-	-	10	8	2	-	-	-
	%	23,3	23,3	-	-	-	30,0	12,5	100	-	-	-
Professor/in und Dozent/in mit Aufsichts- und Leitungsfunktion	m	434	434	-	-	-	55	55	-	-	-	-
	w	97	97	-	-	-	20	20	-	-	-	-
	i	531	531	-	-	-	75	75	-	-	-	-
	%	18,3	18,3	-	-	-	26,7	26,7	-	-	-	-
Professor/in	m	832	832	-	-	-	288	282	6	-	-	-
	w	200	200	-	-	-	113	109	4	-	-	-
	i	1 032	1 032	-	-	-	401	391	10	-	-	-
	%	19,4	19,4	-	-	-	28,2	27,9	40,0	-	-	-
Dozent/in mit Leitungs- funktion	m	35	35	-	-	-	13	13	-	-	-	-
	w	20	20	-	-	-	6	6	-	-	-	-
	i	55	55	-	-	-	19	19	-	-	-	-
	%	36,4	36,4	-	-	-	31,6	31,6	-	-	-	-
Wissensch. und künstlerische(r) Mitarbeiter/in mit Leitungs- funktion	m	7	7	-	-	-	1 617	1 496	65	-	-	56
	w	-	-	-	-	-	697	644	15	-	-	38
	i	7	7	-	-	-	2 314	2 140	80	-	-	94
	%	-	-	-	-	-	30,1	30,1	18,8	-	-	40,4
Sachgebiets- leiter/in	m	7	6	1	-	-	102	60	42	-	-	-
	w	16	8	8	-	-	110	53	57	-	-	-
	i	23	14	9	-	-	212	113	99	-	-	-
	%	69,6	57,1	88,9	-	-	51,9	46,9	57,6	-	-	-
Mitarbeiter/in für lehrbezoge- ne Aufgaben	m	23	21	2	-	-	5 107	3 653	924	521	5	4
	w	9	9	-	-	-	3 083	2 121	534	417	9	2
	i	32	30	2	-	-	8 190	5 774	1 458	938	14	6
	%	28,1	30,0	-	-	-	37,6	36,7	36,6	44,5	64,3	33,3
Sachbe- arbeiter/in	m	6	1	4	1	-	638	76	337	219	6	-
	w	54	2	27	25	-	2 240	98	773	1 342	27	-
	i	60	3	31	26	-	2 878	174	1 110	1 561	33	-
	%	90,0	66,7	87,1	96,2	-	77,8	56,3	69,6	86,0	81,8	-
Weitere(r) Mitarbeiter/in	m	-	-	-	-	-	987	1	14	319	83	570
	w	-	-	-	-	-	1 100	3	7	539	42	509
	i	-	-	-	-	-	2 087	4	21	858	125	1 079
	%	-	-	-	-	-	52,7	75,0	33,3	62,8	33,6	47,2

1) funktionelle Gliederung des Bereiches Hochschulen beinhaltet: Öffentliche Hochschulen (Universitäten - ohne Medizin. Fakultäten, Hochschulen, Fachhochschulen) und Berufsakademien;

außer Beschäftigte in Ausbildung und ohne Bezüge beurlaubte Beschäftigte

2) Arbeitnehmer in einzelvertraglichen Beschäftigungsverhältnissen (betrifft überwiegend wissenschaftliche und studentische Hilfskräfte)

3) einschließlich außertarifliche Arbeitnehmer

22. Beamte und Arbeitnehmer im öffentlichen Dienst am 30. Juni 2015 nach Funktionen, Geschlecht und zusammengefassten Besoldungsgruppen/Entgeltgruppen - Bereich Gerichte¹⁾

Funktion	männlich = m weiblich = w insgesamt = i Frauenanteil = %	Beamte					Arbeitnehmer					
		ins- gesamt	Laufbahngruppe 2		Laufbahngruppe 1		ins- gesamt	zusammengefasste Entgeltgruppen				sons- tige
			B11 bis A13, R, W, C	A12 bis A9	A9 bis A6	A5 bis A2		E15Ü bis E13	E12 bis E9	E8 bis E5	E4 bis E1	
Insgesamt	m	1 126	616	126	224	160	182	-	52	23	107	-
	w	2 135	450	735	911	39	1 353	-	126	1 139	88	-
	i	3 261	1 066	861	1 135	199	1 535	-	178	1 162	195	-
	%	65,5	42,2	85,4	80,3	19,6	88,1	-	70,8	98,0	45,1	-
Präsident/in	m	37	37	-	-	-	-	-	-	-	-	-
	w	7	7	-	-	-	-	-	-	-	-	-
	i	44	44	-	-	-	-	-	-	-	-	-
	%	15,9	15,9	-	-	-	-	-	-	-	-	-
Vizepräsi- dent/in	m	24	24	-	-	-	-	-	-	-	-	-
	w	18	18	-	-	-	-	-	-	-	-	-
	i	42	42	-	-	-	-	-	-	-	-	-
	%	42,9	42,9	-	-	-	-	-	-	-	-	-
Richter/in	m	547	547	-	-	-	-	-	-	-	-	-
	w	421	421	-	-	-	-	-	-	-	-	-
	i	968	968	-	-	-	-	-	-	-	-	-
	%	43,5	43,5	-	-	-	-	-	-	-	-	-
Geschäfts- leiter/in	m	18	8	10	-	-	-	-	-	-	-	-
	w	43	3	40	-	-	1	-	1	-	-	-
	i	61	11	50	-	-	1	-	1	-	-	-
	%	70,5	27,3	80,0	-	-	100	-	100	-	-	-
Bezirks- revisor/in	m	8	-	8	-	-	-	-	-	-	-	-
	w	14	1	13	-	-	-	-	-	-	-	-
	i	22	1	21	-	-	-	-	-	-	-	-
	%	63,6	100	61,9	-	-	-	-	-	-	-	-
Rechts- pfleger/in	m	100	-	100	-	-	6	-	6	-	-	-
	w	654	-	654	-	-	29	-	29	-	-	-
	i	754	-	754	-	-	35	-	35	-	-	-
	%	86,7	-	86,7	-	-	82,9	-	82,9	-	-	-
Gerichtsvoll- zieher/in	m	129	-	2	127	-	44	-	44	-	-	-
	w	99	-	6	93	-	83	-	83	-	-	-
	i	228	-	8	220	-	127	-	127	-	-	-
	%	43,4	-	75,0	42,3	-	65,4	-	65,4	-	-	-
Urkunds- beamt(er)/in	m	96	-	6	90	-	20	-	2	18	-	-
	w	839	-	22	817	-	1 045	-	8	1 027	10	-
	i	935	-	28	907	-	1 065	-	10	1 045	10	-
	%	89,7	-	78,6	90,1	-	98,1	-	80,0	98,3	100	-
Weitere(r) Mitarbeiter/in	m	167	-	-	7	160	112	-	-	5	107	-
	w	40	-	-	1	39	195	-	5	112	78	-
	i	207	-	-	8	199	307	-	5	117	185	-
	%	19,3	-	-	12,5	19,6	63,5	-	100	95,7	42,2	-

1) funktionelle Gliederung des Bereiches Gerichte beinhaltet: Verwaltungs-, Arbeits-, Sozialgerichte, Finanzgericht und Ordentliche Gerichte (Oberlandesgericht, Land- und Amtsgerichte);
außer Beschäftigte in Ausbildung und ohne Bezüge beurlaubte Beschäftigte

23. Beamte und Arbeitnehmer im öffentlichen Dienst am 30. Juni 2015 nach Funktionen, Geschlecht und zusammengefassten Besoldungsgruppen/Entgeltgruppen - Bereich Staatsanwaltschaften¹⁾

Funktion		Beamte					Arbeitnehmer					
		ins-gesamt	Laufbahngruppe 2		Laufbahngruppe 1		ins-gesamt	zusammengefasste Entgeltgruppen				sonstige
männlich = m			B11 bis A13, R, W, C	A12 bis A9	A9 bis A6	A5 bis A2		E15Ü bis E13	E12 bis E9	E8 bis E5	E4 bis E1	
weiblich = w												
insgesamt = i												
Frauenanteil = %												
Insgesamt	m	249	195	28	16	10	30	-	2	13	15	-
	w	371	169	83	117	2	288	-	12	266	10	-
	i	620	364	111	133	12	318	-	14	279	25	-
	%	59,8	46,4	74,8	88,0	16,7	90,6	-	85,7	95,3	40,0	-
Behörden-leiter/in	m	5	5	-	-	-	-	-	-	-	-	-
	w	-	-	-	-	-	-	-	-	-	-	-
	i	5	5	-	-	-	-	-	-	-	-	-
	%	-	-	-	-	-	-	-	-	-	-	-
Stellvertretende(r)	m	4	4	-	-	-	-	-	-	-	-	-
Behörden-leiter/in	w	1	1	-	-	-	-	-	-	-	-	-
	i	5	5	-	-	-	-	-	-	-	-	-
	%	20,0	20,0	-	-	-	-	-	-	-	-	-
Abteilungs-leiter/in	m	34	34	-	-	-	-	-	-	-	-	-
	w	10	10	-	-	-	-	-	-	-	-	-
	i	44	44	-	-	-	-	-	-	-	-	-
	%	22,7	22,7	-	-	-	-	-	-	-	-	-
Dezernent/in	m	151	151	-	-	-	-	-	-	-	-	-
	w	154	154	-	-	-	-	-	-	-	-	-
	i	305	305	-	-	-	-	-	-	-	-	-
	%	50,5	50,5	-	-	-	-	-	-	-	-	-
Geschäfts-leiter/in	m	1	1	-	-	-	-	-	-	-	-	-
	w	5	4	1	-	-	-	-	-	-	-	-
	i	6	5	1	-	-	-	-	-	-	-	-
	%	83,3	80,0	100	-	-	-	-	-	-	-	-
Wirtschafts-fachkraft	m	2	-	2	-	-	2	-	2	-	-	-
	w	1	-	1	-	-	5	-	5	-	-	-
	i	3	-	3	-	-	7	-	7	-	-	-
	%	33,3	-	33,3	-	-	71,4	-	71,4	-	-	-
Rechts-pfleger/in	m	26	-	26	-	-	-	-	-	-	-	-
	w	80	-	80	-	-	2	-	2	-	-	-
	i	106	-	106	-	-	2	-	2	-	-	-
	%	75,5	-	75,5	-	-	100	-	100	-	-	-
Sachbe-arbeiter/in	m	15	-	-	15	-	11	-	-	11	-	-
	w	103	-	1	102	-	228	-	5	223	-	-
	i	118	-	1	117	-	239	-	5	234	-	-
	%	87,3	-	100	87,2	-	95,4	-	100	95,3	-	-
Weitere(r)	m	11	-	-	1	10	17	-	-	2	15	-
Mitarbeiter/in	w	17	-	-	15	2	53	-	-	43	10	-
	i	28	-	-	16	12	70	-	-	45	25	-
	%	60,7	-	-	93,8	16,7	75,7	-	-	95,6	40,0	-

1) außer Beschäftigte in Ausbildung und ohne Bezüge beurlaubte Beschäftigte

24. Beamte und Arbeitnehmer im öffentlichen Dienst am 30. Juni 2015 nach Funktionen, Geschlecht und zusammengefassten Besoldungsgruppen/Entgeltgruppen - Bereich Justizvollzugsanstalten¹⁾

Funktion		Beamte					Arbeitnehmer					
		ins-gesamt	B11 bis A13, R, W, C	A12 bis A9	A9 bis A6	A5 bis A2	ins-gesamt	zusammengefasste Entgeltgruppen				sonstige
	männlich = m							E15Ü bis E13	E12 bis E9	E8 bis E5	E4 bis E1	
	weiblich = w											
	insgesamt = i											
	Frauenanteil = %											
Insgesamt	m	977	22	30	925	-	180	19	26	132	3	-
	w	320	11	15	294	-	249	43	91	113	2	-
	i	1 297	33	45	1 219	-	429	62	117	245	5	-
	%	24,7	33,3	33,3	24,1	-	58,0	69,4	77,8	46,1	40,0	-
Anstalts-leiter/in	m	8	8	-	-	-	-	-	-	-	-	-
	w	1	1	-	-	-	-	-	-	-	-	-
	i	9	9	-	-	-	-	-	-	-	-	-
	%	11,1	11,1	-	-	-	-	-	-	-	-	-
Stellvertretende(r) Anstalts-leiter/in	m	8	8	-	-	-	-	-	-	-	-	-
	w	-	-	-	-	-	-	-	-	-	-	-
	i	8	8	-	-	-	-	-	-	-	-	-
	%	-	-	-	-	-	-	-	-	-	-	-
Abteilungs-leiter/in	m	21	2	12	7	-	2	1	1	-	-	-
	w	14	6	5	3	-	2	2	-	-	-	-
	i	35	8	17	10	-	4	3	1	-	-	-
	%	40,0	75,0	29,4	30,0	-	50,0	66,7	-	-	-	-
Referats-leiter/in	m	19	-	2	17	-	-	-	-	-	-	-
	w	7	1	2	4	-	-	-	-	-	-	-
	i	26	1	4	21	-	-	-	-	-	-	-
	%	26,9	100	50,0	19,0	-	-	-	-	-	-	-
Sachgebiets-leiter/-in	m	15	-	7	8	-	7	-	5	2	-	-
	w	22	-	6	16	-	6	-	5	1	-	-
	i	37	-	13	24	-	13	-	10	3	-	-
	%	59,5	-	46,2	66,7	-	46,2	-	50,0	33,3	-	-
Gruppen-leiter/in	m	34	-	-	34	-	-	-	-	-	-	-
	w	11	-	-	11	-	1	-	1	-	-	-
	i	45	-	-	45	-	1	-	1	-	-	-
	%	24,4	-	-	24,4	-	100	-	100	-	-	-
Referent/in ohne Leitungs-funktion	m	12	4	8	-	-	36	18	18	-	-	-
	w	6	3	2	1	-	126	41	83	2	-	-
	i	18	7	10	1	-	162	59	101	2	-	-
	%	33,3	42,9	20,0	100	-	77,8	69,5	82,2	100	-	-
Sachbe-arbeiter/in	m	860	-	1	859	-	134	-	2	130	2	-
	w	259	-	-	259	-	112	-	2	110	-	-
	i	1 119	-	1	1 118	-	246	-	4	240	2	-
	%	23,1	-	-	23,2	-	45,5	-	50,0	45,8	-	-
Weitere(r) Mitarbeiter/in	m	-	-	-	-	-	1	-	-	-	1	-
	w	-	-	-	-	-	2	-	-	-	2	-
	i	-	-	-	-	-	3	-	-	-	3	-
	%	-	-	-	-	-	66,7	-	-	-	66,7	-

1) funktionelle Gliederung des Bereiches Justizvollzugsanstalten beinhaltet: Justizvollzugsanstalten und Justizvollzugskrankenhaus;
außer Beschäftigte in Ausbildung und ohne Bezüge beurlaubte Beschäftigte

25. Beamte und Arbeitnehmer im öffentlichen Dienst am 30. Juni 2015 nach Funktionen, Geschlecht und zusammengefassten Besoldungsgruppen/Entgeltgruppen - Bereich Landkreise und Gemeinden¹⁾

Funktion	männlich = m weiblich = w insgesamt = i Frauenanteil = %	Beamte					Arbeitnehmer					
		ins- gesamt	Laufbahngruppe 2		Laufbahngruppe 1		ins- gesamt	zusammengefasste Entgeltgruppen ²⁾				sons- tige ³⁾
			B11 bis A13	A12 bis A9	A9 bis A6	A5 bis A2		E15Ü bis E13 ⁴⁾	E12 bis E9	E8 bis E5	E4 bis E1	
Insgesamt	m	2 092	254	478	1 360	-	12 036	663	4 088	5 331	1 707	247
	w	1 076	188	539	349	-	28 778	768	10 318	16 334	1 167	191
	i	3 168	442	1 017	1 709	-	40 814	1 431	14 406	21 665	2 874	438
	%	34,0	42,5	53,0	20,4	-	70,5	53,7	71,6	75,4	40,6	43,6
Dezernent/in	m	6	6	-	-	-	18	18	-	-	-	-
	w	2	2	-	-	-	11	7	4	-	-	-
	i	8	8	-	-	-	29	25	4	-	-	-
	%	25,0	25,0	-	-	-	37,9	28,0	100	-	-	-
Amtsleiter/in	m	82	70	12	-	-	274	176	98	-	-	-
	w	58	46	12	-	-	213	123	89	-	-	1
	i	140	116	24	-	-	487	299	187	-	-	1
	%	41,4	39,7	50,0	-	-	43,7	41,1	47,6	-	-	100
Abteilungs- leiter/in	m	61	51	10	-	-	176	101	72	1	-	2
	w	55	38	17	-	-	189	94	94	1	-	-
	i	116	89	27	-	-	365	195	166	2	-	2
	%	47,4	42,7	63,0	-	-	51,8	48,2	56,6	50,0	-	-
Sachgebiets- leiter/in	m	328	62	131	135	-	863	131	628	101	-	3
	w	167	39	113	15	-	1 679	161	1 439	79	-	-
	i	495	101	244	150	-	2 542	292	2 067	180	-	3
	%	33,7	38,6	46,3	10,0	-	66,1	55,1	69,6	43,9	-	-
Sachbe- arbeiter/in	m	1 118	64	324	730	-	6 502	236	3 218	2 700	131	217
	w	772	63	395	314	-	24 105	380	8 633	14 648	286	158
	i	1 890	127	719	1 044	-	30 607	616	11 851	17 348	417	375
	%	40,8	49,6	54,9	30,1	-	78,8	61,7	72,8	84,4	68,6	42,1
Weitere(r) Mitarbeiter/in	m	497	1	1	495	-	4 203	1	72	2 529	1 576	25
	w	22	-	2	20	-	2 581	3	59	1 606	881	32
	i	519	1	3	515	-	6 784	4	131	4 135	2 457	57
	%	4,2	-	66,7	3,9	-	38,0	75,0	45,0	38,8	35,9	56,1

1) funktionelle Gliederung des Bereiches Landkreise und Gemeinden beinhaltet: Landkreise (Landratsämter),

Kreisfreie Städte und Gemeinden mit 10 000 und mehr Einwohnern;

außer Beschäftigte in Ausbildung und ohne Bezüge beurlaubte Beschäftigte

2) einschließlich zugeordneter Tarifverträge

3) Arbeitnehmer in einzelvertraglichen Beschäftigungsverhältnissen

4) einschließlich außertarifliche Arbeitnehmer

26. Beamte und Arbeitnehmer im öffentlichen Dienst am 30. Juni 2015 nach Funktionen, Geschlecht und zusammengefassten Besoldungsgruppen/Entgeltgruppen - Bereich Gemeinden/Gemeindeverbände¹⁾

Funktion	männlich = m weiblich = w insgesamt = i Frauenanteil = %	Beamte					Arbeitnehmer					
		ins- gesamt	Laufbahngruppe		Laufbahngruppe		ins- gesamt	zusammengefasste Entgeltgruppen ²⁾				sons- tige ³⁾
			B11 bis A13	A12 bis A9	A9 bis A6	A5 bis A2		E15Ü bis E13 ⁴⁾	E12 bis E9	E8 bis E5	E4 bis E1	
Insgesamt	m	30	1	27	2	-	3 221	4	410	1 106	1 589	112
	w	39	1	27	11	-	9 928	11	1 146	7 289	1 225	257
	i	69	2	54	13	-	13 149	15	1 556	8 395	2 814	369
	%	56,5	50,0	50,0	84,6	-	75,5	73,3	73,7	86,8	43,5	69,6
Amtsleiter/in	m	21	1	19	1	-	206	4	196	4	-	2
	w	19	1	18	-	-	344	6	329	7	-	2
	i	40	2	37	1	-	550	10	525	11	-	4
	%	47,5	50,0	48,6	-	-	62,5	60,0	62,7	63,6	-	50,0
Sachgebiets- leiter/in	m	5	-	5	-	-	217	-	90	107	13	7
	w	4	-	3	1	-	689	5	519	158	3	4
	i	9	-	8	1	-	906	5	609	265	16	11
	%	44,4	-	37,5	100	-	76,0	100	85,2	59,6	18,8	36,4
Sachbe- arbeiter/in	m	3	-	2	1	-	745	-	122	547	65	11
	w	16	-	6	10	-	7 634	-	296	7 008	200	130
	i	19	-	8	11	-	8 379	-	418	7 555	265	141
	%	84,2	-	75,0	90,9	-	91,1	-	70,8	92,8	75,5	92,2
Weitere(r) Mitarbeiter/in	m	1	-	1	-	-	2 053	-	2	448	1 511	92
	w	-	-	-	-	-	1 261	-	2	116	1 022	121
	i	1	-	1	-	-	3 314	-	4	564	2 533	213
	%	-	-	-	-	-	38,1	-	50,0	20,6	40,3	56,8

1) funktionelle Gliederung des Bereiches Gemeinden/Gemeindeverbände beinhaltet: Gemeinden mit unter 10 000 Einwohnern und Verwaltungsverbände;

außer Beschäftigte in Ausbildung und ohne Bezüge beurlaubte Beschäftigte

2) einschließlich zugeordneter Tarifverträge

3) beinhaltet Tarifverträge, die nicht dem TVöD zugeordnet wurden und Arbeitnehmer in einzelvertraglichen Beschäftigungsverhältnissen

4) einschließlich außertarifliche Arbeitnehmer, sofern vorhanden

27. Beamte und Arbeitnehmer im öffentlichen Dienst am 30. Juni 2015 nach Funktionen, Geschlecht und zusammengefassten Besoldungsgruppen/Entgeltgruppen - Bereich Eigenbetriebe/Zweckverbände¹⁾

Funktion		Beamte					Arbeitnehmer					
		ins-gesamt	Laufbahngruppe 2		Laufbahngruppe 1		ins-gesamt	zusammengefasste Entgeltgruppen ²⁾				sons-tige ³⁾
			B11 bis A13	A12 bis A9	A9 bis A6	A5 bis A2		E15Ü bis E13 ⁴⁾	E12 bis E9	E8 bis E5	E4 bis E1	
	männlich = m											
	weiblich = w											
	insgesamt = i											
	Frauenanteil = %											
Insgesamt	m	6	-	5	1	-	4 326	96	645	1 774	870	941
	w	11	1	6	4	-	5 740	53	1 124	3 515	446	602
	i	17	1	11	5	-	10 066	149	1 769	5 289	1 316	1 543
	%	64,7	100	54,5	80,0	-	57,0	35,6	63,5	66,5	33,9	39,0
Geschäftsführer/in	m	1	-	1	-	-	90	41	30	-	-	19
	w	1	-	1	-	-	50	22	22	1	-	5
	i	2	-	2	-	-	140	63	52	1	-	24
	%	50,0	-	50,0	-	-	35,7	34,9	42,3	100	-	20,8
Institutsleiter/in	m	-	-	-	-	-	12	9	3	-	-	-
	w	-	-	-	-	-	12	5	7	-	-	-
	i	-	-	-	-	-	24	14	10	-	-	-
	%	-	-	-	-	-	50,0	35,7	70,0	-	-	-
Fachdirektor/in	m	-	-	-	-	-	14	1	7	-	-	6
	w	-	-	-	-	-	21	1	15	-	-	5
	i	-	-	-	-	-	35	2	22	-	-	11
	%	-	-	-	-	-	60,0	50,0	68,2	-	-	45,5
Künstlerische Vorstände	m	-	-	-	-	-	23	-	4	-	-	19
	w	-	-	-	-	-	29	-	19	-	-	10
	i	-	-	-	-	-	52	-	23	-	-	29
	%	-	-	-	-	-	55,8	-	82,6	-	-	34,5
Referent/in mit Leitungsfunktion	m	-	-	-	-	-	32	8	18	-	-	6
	w	-	-	-	-	-	44	3	36	2	-	3
	i	-	-	-	-	-	76	11	54	2	-	9
	%	-	-	-	-	-	57,9	27,3	66,7	100	-	33,3
Technische(r) Leiter/in	m	-	-	-	-	-	86	13	51	10	-	12
	w	2	1	1	-	-	18	5	10	1	-	2
	i	2	1	1	-	-	104	18	61	11	-	14
	%	100	100	100	-	-	17,3	27,8	16,4	9,1	-	14,3
Sachgebietsleiter/in	m	2	-	1	1	-	234	6	154	18	-	56
	w	2	-	2	-	-	402	6	349	23	-	24
	i	4	-	3	1	-	636	12	503	41	-	80
	%	50,0	-	66,7	-	-	63,2	50,0	69,4	56,1	-	30,0
Meister/in	m	-	-	-	-	-	669	7	148	273	-	241
	w	-	-	-	-	-	2 637	3	325	2 180	-	129
	i	-	-	-	-	-	3 306	10	473	2 453	-	370
	%	-	-	-	-	-	79,8	30,0	68,7	88,9	-	34,9
Sachbearbeiter/in	m	3	-	3	-	-	689	11	226	219	48	185
	w	5	-	2	3	-	1 709	8	339	942	60	360
	i	8	-	5	3	-	2 398	19	565	1 161	108	545
	%	62,5	-	40,0	100	-	71,3	42,1	60,0	81,1	55,6	66,1
Weitere(r) Mitarbeiter/in	m	-	-	-	-	-	2 477	-	4	1 254	822	397
	w	1	-	-	1	-	818	-	2	366	386	64
	i	1	-	-	1	-	3 295	-	6	1 620	1 208	461
	%	100	-	-	100	-	24,8	-	33,3	22,6	32,0	13,9

1) außer Beschäftigte in Ausbildung und ohne Bezüge beurlaubte Beschäftigte

2) einschließlich zugeordneter Tarifverträge

3) beinhaltet Tarifverträge, die nicht dem TVöD/TV-L zugeordnet wurden und Arbeitnehmer in einzelvertraglichen Beschäftigungsverhältnissen

4) einschließlich außertarifliche Arbeitnehmer

28. Beamte und Arbeitnehmer im öffentlichen Dienst am 30. Juni 2015 nach Funktionen, Geschlecht und zusammengefassten Besoldungsgruppen/Entgeltgruppen - Bereich Polizei¹⁾

Funktion		Beamte					Arbeitnehmer					
		ins-gesamt	Laufbahngruppe 2		Laufbahngruppe 1		ins-gesamt	zusammengefasste Entgeltgruppen				sonstige
			B11 bis A13, R, W, C	A12 bis A9	A9 bis A6	A5 bis A2		E15Ü bis E13	E12 bis E9	E8 bis E5	E4 bis E1	
männlich = m												
weiblich = w												
insgesamt = i												
Frauenanteil = %												
Insgesamt	m	8 431	410	2 962	5 059	-	746	21	241	383	101	-
	w	2 516	59	662	1 795	-	1 211	15	190	864	142	-
	i	10 947	469	3 624	6 854	-	1 957	36	431	1 247	243	-
	%	23,0	12,6	18,3	26,2	-	61,9	41,7	44,1	69,3	58,4	-
Leiter/in	m	8	8	-	-	-	-	-	-	-	-	-
Polizeidienststelle	w	-	-	-	-	-	-	-	-	-	-	-
	i	8	8	-	-	-	-	-	-	-	-	-
	%	-	-	-	-	-	-	-	-	-	-	-
Stellvertretende(r)												
Leiter/in	m	6	6	-	-	-	-	-	-	-	-	-
Polizeidienststelle/Einrichtung	w	-	-	-	-	-	-	-	-	-	-	-
	i	6	6	-	-	-	-	-	-	-	-	-
	%	-	-	-	-	-	-	-	-	-	-	-
Abteilungsleiter/in	m	60	53	7	-	-	-	-	-	-	-	-
	w	6	6	-	-	-	-	-	-	-	-	-
	i	66	59	7	-	-	-	-	-	-	-	-
	%	9,1	10,2	-	-	-	-	-	-	-	-	-
Referatsleiter/in	m	512	172	336	4	-	7	4	3	-	-	-
	w	50	18	28	4	-	1	-	1	-	-	-
	i	562	190	364	8	-	8	4	4	-	-	-
	%	8,9	9,5	7,7	50,0	-	12,5	-	25,0	-	-	-
Fachbereichsleiter/in	m	339	68	252	19	-	4	3	1	-	-	-
	w	42	7	31	4	-	2	1	1	-	-	-
	i	381	75	283	23	-	6	4	2	-	-	-
	%	11,0	9,3	11,0	17,4	-	33,3	25,0	50,0	-	-	-
Fach- und Sachgebietsleiter/in	m	514	37	345	132	-	43	7	31	5	-	-
	w	73	7	57	9	-	14	4	8	2	-	-
	i	587	44	402	141	-	57	11	39	7	-	-
	%	12,4	15,9	14,2	6,4	-	24,6	36,4	20,5	28,6	-	-
Einsatzbeamt(er)/in	m	4 252	2	595	3 655	-	11	-	4	7	-	-
	w	1 214	2	158	1 054	-	2	-	1	1	-	-
	i	5 466	4	753	4 709	-	13	-	5	8	-	-
	%	22,2	50,0	21,0	22,4	-	15,4	-	20,0	12,5	-	-
Sachbe-arbeiter/in	m	2 586	64	1 427	1 095	-	258	7	161	82	8	-
	w	1 066	19	388	659	-	433	10	130	285	8	-
	i	3 652	83	1 815	1 754	-	691	17	291	367	16	-
	%	29,2	22,9	21,4	37,6	-	62,7	58,8	44,7	77,7	50,0	-
Weitere(r) Mitarbeiter/in	m	154	-	-	154	-	423	-	41	289	93	-
	w	65	-	-	65	-	759	-	49	576	134	-
	i	219	-	-	219	-	1 182	-	90	865	227	-
	%	29,7	-	-	29,7	-	64,2	-	54,4	66,6	59,0	-

1) funktionelle Gliederung des Bereiches Polizei beinhaltet: Landespolizei, Bereitschaftspolizei, Polizeiverwaltungsamt und sonstige Landeseinrichtungen der Polizei (Landeskriminalamt und Hochschule der Sächsischen Polizei - FH); außer Beschäftigte in Ausbildung und ohne Bezüge beurlaubte Beschäftigte

29. Arbeitnehmer im öffentlichen Dienst am 30. Juni 2015 nach Funktionen, Geschlecht und zusammengefassten Entgeltgruppen - Bereich Sparkassen¹⁾

Funktion		Insgesamt	Zusammengefasste Entgeltgruppen (TVöD - BT-S)				Sonstige ²⁾
männlich = m	weiblich = w		E15Ü bis E13 ³⁾	E12 bis E9	E8 bis E5	E4 bis E1	
insgesamt = i							
Frauenanteil = %							
Insgesamt	m	2 355	237	1 148	540	27	403
	w	6 757	155	2 451	3 255	163	733
	i	9 112	392	3 599	3 795	190	1 136
	%	74,2	39,5	68,1	85,8	85,8	64,5
Vorstand	m	30	19	-	-	-	11
	w	3	3	-	-	-	-
	i	33	22	-	-	-	11
	%	9,1	13,6	-	-	-	-
Abteilungs- leiter/in	m	213	128	35	-	-	50
	w	134	64	47	1	-	22
	i	347	192	82	1	-	72
	%	38,6	33,3	57,3	100	-	30,6
Gruppen- leiter/in	m	126	21	47	2	-	56
	w	189	28	79	3	-	79
	i	315	49	126	5	-	135
	%	60,0	57,1	62,7	60,0	-	58,5
Geschäftsstellen- leiter/in	m	127	26	93	8	-	-
	w	212	23	179	9	-	1
	i	339	49	272	17	-	1
	%	62,5	46,9	65,8	52,9	-	100
Kunden- betreuer/in	m	1 040	28	558	315	12	127
	w	3 293	17	1 379	1 731	24	142
	i	4 333	45	1 937	2 046	36	269
	%	76,0	37,8	71,2	84,6	66,7	52,8
Sachbe- arbeiter/in	m	786	15	412	204	12	143
	w	2 859	18	754	1 473	134	480
	i	3 645	33	1 166	1 677	146	623
	%	78,4	54,5	64,7	87,8	91,8	77,0
Weitere(r) Mitarbeiter/in	m	33	-	3	11	3	16
	w	67	2	13	38	5	9
	i	100	2	16	49	8	25
	%	67,0	100	81,3	77,6	62,5	36,0

1) außer Arbeitnehmer in Ausbildung und ohne Entgelt beurlaubte Arbeitnehmer

2) beinhaltet Tarifvertrag (Sächsische Aufbaubank - SAB), der nicht dem TVöD - BT-S zugeordnet wurde und Arbeitnehmer in einzelvertraglichen Beschäftigungsverhältnissen

3) einschließlich außertarifliche Arbeitnehmer

30. Beamte und Arbeitnehmer im öffentlichen Dienst am 30. Juni 2015 nach Funktionen, Geschlecht und zusammengefassten Besoldungsgruppen/Entgeltgruppen - Bereich sonstige öffentlich-rechtliche Einrichtungen/Sozialversicherungsträger¹⁾

Funktion	männlich = m weiblich = w insgesamt = i Frauenanteil = %	Beamte					Arbeitnehmer					
		ins- gesamt	Laufbahngruppe 2		Laufbahngruppe 1		ins- gesamt	zusammengefasste Entgeltgruppen ²⁾				sons- tige ³⁾
			B11 bis A13	A12 bis A9	A9 bis A6	A5 bis A2		E15Ü bis E13 ⁴⁾	E12 bis E9	E8 bis E5	E4 bis E1	
Insgesamt	m	126	32	94	-	-	1 982	164	1 353	379	17	69
	w	216	16	200	-	-	9 582	216	5 033	4 200	34	99
	i	342	48	294	-	-	11 564	380	6 386	4 579	51	168
	%	63,2	33,3	68,0	-	-	82,9	56,8	78,8	91,7	66,7	58,9
Vorstand	m	1	1	-	-	-	21	12	-	-	-	9
	w	-	-	-	-	-	7	4	-	-	-	3
	i	1	1	-	-	-	28	16	-	-	-	12
	%	-	-	-	-	-	25,0	25,0	-	-	-	25,0
Stellvertretender Vorstand	m	-	-	-	-	-	2	2	-	-	-	-
	w	1	1	-	-	-	4	4	-	-	-	-
	i	1	1	-	-	-	6	6	-	-	-	-
	%	100	100	-	-	-	66,7	66,7	-	-	-	-
Geschäfts- bereichs- leiter/in	m	-	-	-	-	-	23	17	-	-	-	6
	w	-	-	-	-	-	11	9	-	-	-	2
	i	-	-	-	-	-	34	26	-	-	-	8
	%	-	-	-	-	-	32,4	34,6	-	-	-	25,0
Vertriebs- direktor/in	m	4	4	-	-	-	62	36	15	-	-	11
	w	2	2	-	-	-	41	33	8	-	-	-
	i	6	6	-	-	-	103	69	23	-	-	11
	%	33,3	33,3	-	-	-	39,8	47,8	34,8	-	-	-
Regional- leiter/in	m	13	13	-	-	-	155	47	102	-	-	6
	w	5	5	-	-	-	170	71	94	-	-	5
	i	18	18	-	-	-	325	118	196	-	-	11
	%	27,8	27,8	-	-	-	52,3	60,2	48,0	-	-	45,5
Filialleiter/in	m	-	-	-	-	-	17	2	14	-	-	1
	w	-	-	-	-	-	66	7	59	-	-	-
	i	-	-	-	-	-	83	9	73	-	-	1
	%	-	-	-	-	-	79,5	77,8	80,8	-	-	-
Teamleiter/in	m	21	1	20	-	-	105	8	93	1	-	3
	w	33	3	30	-	-	471	13	448	4	-	6
	i	54	4	50	-	-	576	21	541	5	-	9
	%	61,1	75,0	60,0	-	-	81,8	61,9	82,8	80,0	-	66,7
Fachberater/in	m	29	13	16	-	-	563	34	505	15	-	9
	w	81	5	76	-	-	1 020	71	921	16	-	12
	i	110	18	92	-	-	1 583	105	1 426	31	-	21
	%	73,6	27,8	82,6	-	-	64,4	67,6	64,6	51,6	-	57,1
Sachbe- arbeiter/in	m	58	-	58	-	-	787	4	591	183	-	9
	w	94	-	94	-	-	5 600	-	3 268	2 271	-	61
	i	152	-	152	-	-	6 387	4	3 859	2 454	-	70
	%	61,8	-	61,8	-	-	87,7	-	84,7	92,5	-	87,1
Weitere(r) Mitarbeiter/in	m	-	-	-	-	-	247	2	33	180	17	15
	w	-	-	-	-	-	2 192	4	235	1 909	34	10
	i	-	-	-	-	-	2 439	6	268	2 089	51	25
	%	-	-	-	-	-	89,9	66,7	87,7	91,4	66,7	40,0

1) funktionelle Gliederung des Bereiches sonstige öffentlich-rechtliche Einrichtungen/Sozialversicherungsträger beinhaltet:
ausgewählte rechtlich selbstständige Anstalten und Körperschaften des öffentlichen Rechts unter Aufsicht des Landes sowie
Kranken-, Unfall- und Rentenversicherung unter Landesaufsicht;

außer Beschäftigte in Ausbildung und ohne Bezüge beurlaubte Beschäftigte

2) einschließlich zugeordneter/angelegelter Tarifverträge

3) beinhaltet Tarifverträge, die nicht dem TVöD/TV-L zugeordnet wurden, Arbeitnehmer in einzelvertraglichen Beschäftigungsverhältnissen und Dienstordnungsangestellte der Sozialversicherungsträger

4) einschließlich außertarifliche Arbeitnehmer

31. Ausgewählte Merkmale zu Bewerbungs- und Stellenbesetzungsverfahren für Beschäftigte im öffentlichen Dienst vom 1. Juli 2014 bis 30. Juni 2015 nach Beschäftigungsbereichen und Geschlecht

Beschäftigungsbereich		Bewerbungs- und Stellenbesetzungsverfahren					Neubesetzung von Stellen insgesamt
		Stellen- ausschreibungen ¹⁾		Bewerbungen	zum Bewerbungs- gespräch Eingeladene	Neubesetzung der ausge- schriebenen Stellen	
		intern	extern				
männlich = m							
weiblich = w							
insgesamt = i							
Frauenanteil = %							
Insgesamt	m	x	x	58 266	15 247	3 916	5 170
	w	x	x	80 937	23 293	6 192	8 186
	i	4 786	7 290	139 203	38 540	10 108	13 356
	%	x	x	58,1	60,4	61,3	61,3
Landesbereich	m	x	x	33 681	8 885	2 661	3 527
	w	x	x	42 129	11 364	3 601	4 945
	i	2 856	4 574	75 810	20 249	6 262	8 472
	%	x	x	55,6	56,1	57,5	58,4
Land	m	x	x	11 446	3 577	1 006	1 439
	w	x	x	16 280	5 001	1 899	2 865
	i	810	2 311	27 726	8 578	2 905	4 304
	%	x	x	58,7	58,3	65,4	66,6
Kernhaushalt	m	x	x	8 180	2 634	781	1 181
	w	x	x	12 501	3 974	1 656	2 561
	i	576	1 981	20 681	6 608	2 437	3 742
	%	x	x	60,4	60,1	68,0	68,4
Sonderrechnungen	m	x	x	3 266	943	225	258
	w	x	x	3 779	1 027	243	304
	i	234	330	7 045	1 970	468	562
	%	x	x	53,6	52,1	51,9	54,1
Staatsbetriebe	m	x	x	2 837	796	176	208
	w	x	x	2 758	655	122	179
	i	166	192	5 595	1 451	298	387
	%	x	x	49,3	45,1	40,9	46,3
Krankenhäuser	m	x	x	429	147	49	50
	w	x	x	1 021	372	121	125
	i	68	138	1 450	519	170	175
	%	x	x	70,4	71,7	71,2	71,4
Rechtlich selbstständige öffentlich-rechtliche Einrichtungen	m	x	x	22 235	5 308	1 655	2 088
	w	x	x	25 849	6 363	1 702	2 080
	i	2 046	2 263	48 084	11 671	3 357	4 168
	%	x	x	53,8	54,5	50,7	49,9
darunter Sparkassen	m	x	x	492	282	96	112
	w	x	x	907	533	215	242
	i	306	74	1 399	815	311	354
	%	x	x	64,8	65,4	69,1	68,4
Hochschulbereich ²⁾	m	x	x	20 098	4 816	1 523	1 932
	w	x	x	22 744	5 422	1 402	1 711
	i	1 662	2 099	42 842	10 238	2 925	3 643
	%	x	x	53,1	53,0	47,9	47,0
Kommunaler Bereich	m	x	x	23 917	6 091	1 175	1 562
	w	x	x	37 025	11 012	2 388	3 029
	i	1 723	2 612	60 942	17 103	3 563	4 591
	%	x	x	60,8	64,4	67,0	66,0

1) Interne und externe Stellenausschreibungen - Mehrfachzählungen sind hier möglich, da der Ort der Ausschreibung sowohl die Dienststelle als auch eine externe Stelle sein kann.

2) einschließlich Hochschulkliniken (Medizinische Fakultäten der Universitäten Dresden und Leipzig)

Noch: 31. Ausgewählte Merkmale zu Bewerbungs- und Stellenbesetzungsverfahren für Beschäftigte
im öffentlichen Dienst vom 1. Juli 2014 bis 30. Juni 2015 nach Beschäftigungsbereichen
und Geschlecht

Beschäftigungsbereich	männlich = m weiblich = w insgesamt = i Frauenanteil = %	Bewerbungs- und Stellenbesetzungsverfahren				Neubesetzung von Stellen insgesamt
		Stellen- ausschreibungen ¹⁾		Bewerbungen	zum Bewerbungs- gespräch Eingeladene	Neubesetzung der ausge- schriebenen Stellen
		intern	extern			
Gemeinden/Gemeinde- verbände	m	x	x	22 993	5 925	1 133
	w	x	x	36 490	10 887	2 359
	i	1 692	2 566	59 483	16 812	3 492
	%	x	x	61,3	64,8	67,6
Kernhaushalte	m	x	x	18 297	4 702	959
	w	x	x	30 038	8 002	1 748
	i	1 516	1 864	48 335	12 704	2 707
	%	x	x	62,1	63,0	64,6
Sonderrechnungen	m	x	x	4 696	1 223	174
	w	x	x	6 452	2 885	611
	i	176	702	11 148	4 108	785
	%	x	x	57,9	70,2	77,8
Eigenbetriebe	m	x	x	3 994	1 093	139
	w	x	x	5 726	2 626	537
	i	127	615	9 720	3 719	676
	%	x	x	58,9	70,6	79,4
Krankenhäuser	m	x	x	702	130	35
	w	x	x	726	259	74
	i	49	87	1 428	389	109
	%	x	x	50,8	66,6	67,9
Einrichtungen in öffentlich-rechtlicher Rechtsform	m	x	x	924	166	42
	w	x	x	535	125	29
	i	31	46	1 459	291	71
	%	x	x	36,7	43,0	40,8
darunter Zweckverbände	m	x	x	817	155	40
	w	x	x	481	112	25
	i	26	44	1 298	267	65
	%	x	x	37,1	41,9	38,5
Sozialversicherungs- träger unter Aufsicht des Landes	m	x	x	668	271	80
	w	x	x	1 783	917	203
	i	207	104	2 451	1 188	283
	%	x	x	72,7	77,2	71,7
Krankenversicherung	m	x	x	482	238	61
	w	x	x	1 457	885	178
	i	165	97	1 939	1 123	239
	%	x	x	75,1	78,8	74,5
Unfallversicherung	m	x	x	104	25	4
	w	x	x	220	23	4
	i	6	6	324	48	8
	%	x	x	67,9	47,9	50,0
Rentenversicherung	m	x	x	82	8	15
	w	x	x	106	9	21
	i	36	1	188	17	36
	%	x	x	56,4	52,9	58,3

1) Interne und externe Stellenausschreibungen - Mehrfachzählungen sind hier möglich, da der Ort der Ausschreibung sowohl die Dienststelle als auch eine externe Stelle sein kann.

32. Neubesetzung von Stellen mit Beschäftigten im öffentlichen Dienst vom 1. Juli 2014 bis 30. Juni 2015 nach Beschäftigungsbereichen, Geschlecht und Funktionsebenen

Beschäftigungsbereich		Neubesetzung von Stellen				Darunter Neubesetzung der ausgeschriebenen Stellen			
		ins- gesamt	Beschäftigte mit ...		sonstige Beschäftigte	ins- gesamt	Beschäftigte mit ...		sonstige Beschäftigte
männlich = m			obersten Leitungs- funktionen	leitenden Funk- tionen			obersten Leitungs- funktionen	leitenden Funk- tionen	
weiblich = w									
insgesamt = i									
Frauenanteil = %									
Insgesamt	m	5 170	79	1 291	3 800	3 916	70	1 043	2 803
	w	8 186	74	2 010	6 102	6 192	68	1 475	4 649
	i	13 356	153	3 301	9 902	10 108	138	2 518	7 452
	%	61,3	48,4	60,9	61,6	61,3	49,3	58,6	62,4
Landesbereich	m	3 527	70	1 133	2 324	2 661	62	902	1 697
	w	4 945	71	1 808	3 066	3 601	65	1 302	2 234
	i	8 472	141	2 941	5 390	6 262	127	2 204	3 931
	%	58,4	50,4	61,5	56,9	57,5	51,2	59,1	56,8
Land	m	1 439	27	629	783	1 006	22	447	537
	w	2 865	49	1 559	1 257	1 899	46	1 060	793
	i	4 304	76	2 188	2 040	2 905	68	1 507	1 330
	%	66,6	64,5	71,3	61,6	65,4	67,6	70,3	59,6
Kernhaushalt	m	1 181	20	619	542	781	16	437	328
	w	2 561	45	1 547	969	1 656	44	1 051	561
	i	3 742	65	2 166	1 511	2 437	60	1 488	889
	%	68,4	69,2	71,4	64,1	68,0	73,3	70,6	63,1
Sonderrechnungen	m	258	7	10	241	225	6	10	209
	w	304	4	12	288	243	2	9	232
	i	562	11	22	529	468	8	19	441
	%	54,1	36,4	54,5	54,4	51,9	25,0	47,4	52,6
Staatsbetriebe	m	208	3	6	199	176	2	6	168
	w	179	2	6	171	122	-	3	119
	i	387	5	12	370	298	2	9	287
	%	46,3	40,0	50,0	46,2	40,9	-	33,3	41,5
Krankenhäuser	m	50	4	4	42	49	4	4	41
	w	125	2	6	117	121	2	6	113
	i	175	6	10	159	170	6	10	154
	%	71,4	33,3	60,0	73,6	71,2	33,3	60,0	73,4
Rechtlich selbstständige öffentlich-rechtliche Einrichtungen	m	2 088	43	504	1 541	1 655	40	455	1 160
	w	2 080	22	249	1 809	1 702	19	242	1 441
	i	4 168	65	753	3 350	3 357	59	697	2 601
	%	49,9	33,8	33,1	54,0	50,7	32,2	34,7	55,4
darunter Sparkassen	m	112	8	9	95	96	6	7	83
	w	242	7	12	223	215	5	12	198
	i	354	15	21	318	311	11	19	281
	%	68,4	46,7	57,1	70,1	69,1	45,5	63,2	70,5
Hochschulbereich ¹⁾	m	1 932	34	490	1 408	1 523	33	444	1 046
	w	1 711	14	226	1 471	1 402	14	219	1 169
	i	3 643	48	716	2 879	2 925	47	663	2 215
	%	47,0	29,2	31,6	51,1	47,9	29,8	33,0	52,8
Kommunaler Bereich	m	1 562	9	143	1 410	1 175	8	126	1 041
	w	3 029	3	190	2 836	2 388	3	161	2 224
	i	4 591	12	333	4 246	3 563	11	287	3 265
	%	66,0	25,0	57,1	66,8	67,0	27,3	56,1	68,1
Gemeinden/Gemeinde- verbände	m	1 517	7	132	1 378	1 133	6	115	1 012
	w	2 996	2	184	2 810	2 359	2	155	2 202
	i	4 513	9	316	4 188	3 492	8	270	3 214
	%	66,4	22,2	58,2	67,1	67,6	25,0	57,4	68,5

1) einschließlich Hochschulkliniken (Medizinische Fakultäten der Universitäten Dresden und Leipzig)

Noch: 32. Neubesetzung von Stellen mit Beschäftigten im öffentlichen Dienst vom 1. Juli 2014 bis
30. Juni 2015 nach Beschäftigungsbereichen, Geschlecht und Funktionsebenen

Beschäftigungsbereich		Neubesetzung von Stellen				Darunter Neubesetzung der ausgeschriebenen Stellen			
		ins- gesamt	Beschäftigte mit ...		sonstige Beschäf- tigte	ins- gesamt	Beschäftigte mit ...		sonstige Beschäf- tigte
männlich = m			obersten Leitungs- funktionen	leitenden Funk- tionen			obersten Leitungs- funktionen	leitenden Funk- tionen	
weiblich = w									
insgesamt = i									
Frauenanteil = %									
Kernhaushalte	m	1 231	3	90	1 138	959	3	81	875
	w	2 241	-	128	2 113	1 748	-	108	1 640
	i	3 472	3	218	3 251	2 707	3	189	2 515
	%	64,5	-	58,7	65,0	64,6	-	57,1	65,2
Sonderrechnungen	m	286	4	42	240	174	3	34	137
	w	755	2	56	697	611	2	47	562
	i	1 041	6	98	937	785	5	81	699
	%	72,5	33,3	57,1	74,4	77,8	40,0	58,0	80,4
Eigenbetriebe	m	219	-	19	200	139	-	19	120
	w	639	-	28	611	537	-	28	509
	i	858	-	47	811	676	-	47	629
	%	74,5	-	59,6	75,3	79,4	-	59,6	80,9
Krankenhäuser	m	67	4	23	40	35	3	15	17
	w	116	2	28	86	74	2	19	53
	i	183	6	51	126	109	5	34	70
	%	63,4	33,3	54,9	68,3	67,9	40,0	55,9	75,7
Einrichtungen in öffentlich-rechtlicher Rechtsform	m	45	2	11	32	42	2	11	29
	w	33	1	6	26	29	1	6	22
	i	78	3	17	58	71	3	17	51
	%	42,3	33,3	35,3	44,8	40,8	33,3	35,3	43,1
darunter Zweckverbände	m	43	2	11	30	40	2	11	27
	w	29	1	5	23	25	1	5	19
	i	72	3	16	53	65	3	16	46
	%	40,3	33,3	31,3	43,4	38,5	33,3	31,3	41,3
Sozialversicherungs- träger unter Aufsicht des Landes	m	81	-	15	66	80	-	15	65
	w	212	-	12	200	203	-	12	191
	i	293	-	27	266	283	-	27	256
	%	72,4	-	44,4	75,2	71,7	-	44,4	74,6
Krankenversicherung	m	61	-	12	49	61	-	12	49
	w	186	-	12	174	178	-	12	166
	i	247	-	24	223	239	-	24	215
	%	75,3	-	50,0	78,0	74,5	-	50,0	77,2
Unfallversicherung	m	5	-	-	5	4	-	-	4
	w	5	-	-	5	4	-	-	4
	i	10	-	-	10	8	-	-	8
	%	50,0	-	-	50,0	50,0	-	-	50,0
Rentenversicherung	m	15	-	3	12	15	-	3	12
	w	21	-	-	21	21	-	-	21
	i	36	-	3	33	36	-	3	33
	%	58,3	-	-	63,6	58,3	-	-	63,6

33. Ausgewählte Merkmale zu Bewerbungs- und Stellenbesetzungsverfahren für Beschäftigte im öffentlichen Dienst vom 1. Juli 2014 bis 30. Juni 2015 nach Bereichen und Geschlecht

Bereich (funktionelle Gliederung)		Bewerbungs- und Stellenbesetzungsverfahren					Neubesetzung von Stellen insgesamt
		Stellen-		Bewerbungen	zum Bewerbungs- gespräch Eingeladene	Neubesetzung der ausge- schriebenen Stellen	
		ausschreibungen ¹⁾					
männlich = m weiblich = w insgesamt = i Frauenanteil = %		intern	extern				
Insgesamt	m	x	x	58 266	15 247	3 916	5 170
	w	x	x	80 937	23 293	6 192	8 186
	i	4 786	7 290	139 203	38 540	10 108	13 356
	%	x	x	58,1	60,4	61,3	61,3
Allgemeine Behörden	m	x	x	9 467	2 481	433	660
	w	x	x	13 640	3 238	662	1 096
	i	539	746	23 107	5 719	1 095	1 756
	%	x	x	59,0	56,6	60,5	62,4
Krankenhäuser	m	x	x	3 294	899	337	370
	w	x	x	7 511	2 167	736	782
	i	481	906	10 805	3 066	1 073	1 152
	%	x	x	69,5	70,7	68,6	67,9
Schulen	m	x	x	569	449	366	498
	w	x	x	1 590	1 274	1 059	1 518
	i	32	1 393	2 159	1 723	1 425	2 016
	%	x	x	73,6	73,9	74,3	75,3
Hochschulen ²⁾	m	x	x	17 935	4 194	1 270	1 679
	w	x	x	16 980	3 886	861	1 170
	i	1 298	1 418	34 915	8 080	2 131	2 849
	%	x	x	48,6	48,1	40,4	41,1
Gerichte	m	x	x	958	115	27	51
	w	x	x	713	118	57	124
	i	61	40	1 671	233	84	175
	%	x	x	42,7	50,6	67,9	70,9
Staatsanwaltschaften	m	x	x	83	27	17	19
	w	x	x	168	78	21	29
	i	20	18	251	105	38	48
	%	x	x	66,9	74,3	55,3	60,4
Justizvollzugsanstalten	m	x	x	253	150	40	42
	w	x	x	334	127	25	27
	i	45	27	587	277	65	69
	%	x	x	56,9	45,8	38,5	39,1
Landkreise/Gemeinden mit 10 000 und mehr Einwohnern	m	x	x	15 045	4 131	852	1 095
	w	x	x	25 066	6 870	1 467	1 857
	i	1 459	1 498	40 111	11 001	2 319	2 952
	%	x	x	62,5	62,4	63,3	62,9
Gemeinden/Gemeindeverbände mit unter 10 000 Einwohnern	m	x	x	2 990	488	96	124
	w	x	x	4 208	932	236	337
	i	46	315	7 198	1 420	332	461
	%	x	x	58,5	65,6	71,1	73,1
Eigenbetriebe/ Zweckverbände	m	x	x	4 811	1 248	179	262
	w	x	x	6 207	2 738	562	668
	i	153	659	11 018	3 986	741	930
	%	x	x	56,3	68,7	75,8	71,8
Polizei	m	x	x	1 246	453	112	166
	w	x	x	1 075	313	68	104
	i	113	74	2 321	766	180	270
	%	x	x	46,3	40,9	37,8	38,5
Sparkassen	m	x	x	492	282	96	112
	w	x	x	907	533	215	242
	i	306	74	1 399	815	311	354
	%	x	x	64,8	65,4	69,1	68,4
Sonst. öffentl.-rechtl. Einrichtun- gen/Sozialversicherungsträger	m	x	x	1 123	330	91	92
	w	x	x	2 538	1 019	223	232
	i	233	122	3 661	1 349	314	324
	%	x	x	69,3	75,5	71,0	71,6

1) Interne und externe Stellenausschreibungen - Mehrfachzählungen sind hier möglich, da der Ort der Ausschreibung sowohl die Dienststelle als auch eine externe Stelle sein kann.

2) ohne Hochschulkliniken (Medizin. Fakultäten der Universitäten Dresden und Leipzig) - sind im Bereich "Krankenhäuser" enthalten

34. Neubesetzung von Stellen mit Beschäftigten im öffentlichen Dienst vom 1. Juli 2014 bis 30. Juni 2015 nach Bereichen, Geschlecht und Funktionsebenen

Bereich (funktionelle Gliederung)		Neubesetzung von Stellen				Darunter Neubesetzung der ausgeschriebenen Stellen			
		ins- gesamt	Beschäftigte mit ...		sonstige Beschäf- tigte	ins- gesamt	Beschäftigte mit ...		sonstige Beschäf- tigte
			obersten Leitungs- funktionen	leitenden Funk- tionen			obersten Leitungs- funktionen	leitenden Funk- tionen	
Insgesamt	m	5 170	79	1 291	3 800	3 916	70	1 043	2 803
	w	8 186	74	2 010	6 102	6 192	68	1 475	4 649
	i	13 356	153	3 301	9 902	10 108	138	2 518	7 452
	%	61,3	48,4	60,9	61,6	61,3	49,3	58,6	62,4
Allgemeine Behörden	m	660	10	70	580	433	5	32	396
	w	1 096	6	68	1 022	662	2	30	630
	i	1 756	16	138	1 602	1 095	7	62	1 026
	%	62,4	37,5	49,3	63,8	60,5	28,6	48,4	61,4
Krankenhäuser	m	370	13	53	304	337	12	45	280
	w	782	7	69	706	736	7	60	669
	i	1 152	20	122	1 010	1 073	19	105	949
	%	67,9	35,0	56,6	69,9	68,6	36,8	57,1	70,5
Schulen	m	498	13	476	9	366	13	349	4
	w	1 518	40	1 440	38	1 059	40	1 000	19
	i	2 016	53	1 916	47	1 425	53	1 349	23
	%	75,3	75,5	75,2	80,9	74,3	75,5	74,1	82,6
Hochschulen ¹⁾	m	1 679	29	464	1 186	1 270	28	418	824
	w	1 170	11	191	968	861	11	184	666
	i	2 849	40	655	2 154	2 131	39	602	1 490
	%	41,1	27,5	29,2	44,9	40,4	28,2	30,6	44,7
Gerichte	m	51	1	13	37	27	1	6	20
	w	124	2	26	96	57	2	10	45
	i	175	3	39	133	84	3	16	65
	%	70,9	66,7	66,7	72,2	67,9	66,7	62,5	69,2
Staatsanwaltschaften	m	19	-	13	6	17	-	13	4
	w	29	-	8	21	21	-	8	13
	i	48	-	21	27	38	-	21	17
	%	60,4	-	38,1	77,8	55,3	-	38,1	76,5
Justizvollzugsanstalten	m	42	-	15	27	40	-	15	25
	w	27	-	2	25	25	-	2	23
	i	69	-	17	52	65	-	17	48
	%	39,1	-	11,8	48,1	38,5	-	11,8	47,9
Landkreise/Gemeinden mit 10 000 und mehr Einwohnern	m	1 095	1	77	1 017	852	1	68	783
	w	1 857	-	101	1 756	1 467	-	85	1 382
	i	2 952	1	178	2 773	2 319	1	153	2 165
	%	62,9	-	56,7	63,3	63,3	-	55,6	63,8
Gemeinden/Gemeindeverbände mit unter 10 000 Einwohnern	m	124	-	12	112	96	-	12	84
	w	337	-	24	313	236	-	20	216
	i	461	-	36	425	332	-	32	300
	%	73,1	-	66,7	73,6	71,1	-	62,5	72,0
Eigenbetriebe/ Zweckverbände	m	262	2	30	230	179	2	30	147
	w	668	1	33	634	562	1	33	528
	i	930	3	63	864	741	3	63	675
	%	71,8	33,3	52,4	73,4	75,8	33,3	52,4	78,2
Polizei	m	166	2	40	124	112	2	29	81
	w	104	-	22	82	68	-	17	51
	i	270	2	62	206	180	2	46	132
	%	38,5	-	35,5	39,8	37,8	-	37,0	38,6
Sparkassen	m	112	8	9	95	96	6	7	83
	w	242	7	12	223	215	5	12	198
	i	354	15	21	318	311	11	19	281
	%	68,4	46,7	57,1	70,1	69,1	45,5	63,2	70,5
Sonst. öffentl.-rechtl. Einrichtun- gen/Sozialversicherungsträger	m	92	-	19	73	91	-	19	72
	w	232	-	14	218	223	-	14	209
	i	324	-	33	291	314	-	33	281
	%	71,6	-	42,4	74,9	71,0	-	42,4	74,4

1) ohne Hochschulkliniken (Medizin. Fakultäten der Universitäten Dresden und Leipzig) - sind im Bereich "Krankenhäuser" enthalten

35. Ausgewählte Merkmale zu Bewerbungs- und Stellenbesetzungsverfahren für Beschäftigte des öffentlichen Dienstes im Landesbereich¹⁾ vom 1. Juli 2014 bis 30. Juni 2015 nach Geschlecht und Funktionsebenen

Merkmal männlich = m weiblich = w insgesamt = i Frauenanteil = %		Insgesamt	Beschäftigte mit ...		Sonstige Beschäftigte
			obersten Leitungsfunktionen	leitenden Funktionen	
Stellenausschreibungen					
insgesamt ²⁾		7 430	163	2 480	4 787
intern		2 856	78	570	2 208
extern		4 574	85	1 910	2 579
Bewerbungen	m	33 681	852	5 443	27 386
	w	42 129	330	4 811	36 988
	i	75 810	1 182	10 254	64 374
	%	55,6	27,9	46,9	57,5
Zum Bewerbungsgespräch Eingeladene	m	8 885	220	1 776	6 889
	w	11 364	138	2 098	9 128
	i	20 249	358	3 874	16 017
	%	56,1	38,5	54,2	57,0
Neubesetzung der ausgeschriebenen Stellen	m	2 661	62	902	1 697
	w	3 601	65	1 302	2 234
	i	6 262	127	2 204	3 931
	%	57,5	51,2	59,1	56,8
Neubesetzung von Stellen insgesamt	m	3 527	70	1 133	2 324
	w	4 945	71	1 808	3 066
	i	8 472	141	2 941	5 390
	%	58,4	50,4	61,5	56,9

36. Ausgewählte Merkmale zu Bewerbungs- und Stellenbesetzungsverfahren für Beschäftigte des öffentlichen Dienstes im kommunalen Bereich¹⁾ vom 1. Juli 2014 bis 30. Juni 2015 nach Geschlecht und Funktionsebenen

Merkmal männlich = m weiblich = w insgesamt = i Frauenanteil = %		Insgesamt	Beschäftigte mit ...		Sonstige Beschäftigte
			obersten Leitungsfunktionen	leitenden Funktionen	
Stellenausschreibungen					
insgesamt ²⁾		4 335	15	338	3 982
intern		1 723	5	169	1 549
extern		2 612	10	169	2 433
Bewerbungen	m	23 917	104	1 843	21 970
	w	37 025	25	1 906	35 094
	i	60 942	129	3 749	57 064
	%	60,8	19,4	50,8	61,5
Zum Bewerbungsgespräch Eingeladene	m	6 091	30	490	5 571
	w	11 012	10	777	10 225
	i	17 103	40	1 267	15 796
	%	64,4	25,0	61,3	64,7
Neubesetzung der ausgeschriebenen Stellen	m	1 175	8	126	1 041
	w	2 388	3	161	2 224
	i	3 563	11	287	3 265
	%	67,0	27,3	56,1	68,1
Neubesetzung von Stellen insgesamt	m	1 562	9	143	1 410
	w	3 029	3	190	2 836
	i	4 591	12	333	4 246
	%	66,0	25,0	57,1	66,8

1) Kernhaushalt (KHH) und Sonderrechnungen (SR) des Landes sowie rechtlich selbstständige öffentl.-rechtl. Einrichtungen unter Landesaufsicht ohne SV-Träger bzw. KHH (einschl. KSV) u. SR der Gemeinden/Gemeindeverbände sowie Zweckverbände u. KVS

2) Interne und externe Stellenausschreibungen - Mehrfachzählungen sind hier möglich, da der Ort der Ausschreibung sowohl die Dienststelle als auch eine externe Stelle sein kann.

**37. Neubesetzung von Stellen mit Beschäftigten des öffentlichen Dienstes im Landesbereich¹⁾
vom 1. Juli 2014 bis 30. Juni 2015 nach Einzelplänen des Landeshaushaltes/Rechtlich
selbstständigen öffentlich-rechtlichen Einrichtungen, Geschlecht und Funktionsebenen**

Einzelplan/Rechtl. selbstständige öffentl.-rechtl. Einrichtungen		Neubesetzung von Stellen				Darunter Neubesetzung der ausgeschriebenen Stellen			
		ins- gesamt	Beschäftigte mit ...		sonstige Beschäf- tigte	ins- gesamt	Beschäftigte mit ...		sonstige Beschäf- tigte
			obersten Leitungs- funktionen	leitenden Funk- tionen			obersten Leitungs- funktionen	leitenden Funk- tionen	
männlich = m									
weiblich = w									
insgesamt = i									
Frauenanteil = %									
Landesbereich	m	3 527	70	1 133	2 324	2 661	62	902	1 697
	w	4 945	71	1 808	3 066	3 601	65	1 302	2 234
	i	8 472	141	2 941	5 390	6 262	127	2 204	3 931
	%	58,4	50,4	61,5	56,9	57,5	51,2	59,1	56,8
Land	m	1 439	27	629	783	1 006	22	447	537
	w	2 865	49	1 559	1 257	1 899	46	1 060	793
	i	4 304	76	2 188	2 040	2 905	68	1 507	1 330
	%	66,6	64,5	71,3	61,6	65,4	67,6	70,3	59,6
Sächsischer Landtag	m	5	-	2	3	5	-	2	3
	w	2	-	-	2	1	-	-	1
	i	7	-	2	5	6	-	2	4
	%	28,6	-	-	40,0	16,7	-	-	25,0
Sächsische Staatskanzlei	m	16	1	3	12	5	-	-	5
	w	17	-	3	14	8	-	-	8
	i	33	1	6	26	13	-	-	13
	%	51,5	-	50,0	53,8	61,5	-	-	61,5
Sächsisches Staats- ministerium des Innern	m	260	3	46	211	200	3	35	162
	w	222	-	25	197	178	-	19	159
	i	482	3	71	408	378	3	54	321
	%	46,1	-	35,2	48,3	47,1	-	35,2	49,5
Sächsisches Staats- ministerium der Finanzen	m	225	1	44	180	80	-	15	65
	w	439	-	39	400	137	-	7	130
	i	664	1	83	580	217	-	22	195
	%	66,1	-	47,0	69,0	63,1	-	31,8	66,7
Sächsisches Staats- ministerium für Kultus	m	508	13	477	18	376	13	350	13
	w	1 544	40	1 443	61	1 084	40	1 003	41
	i	2 052	53	1 920	79	1 460	53	1 353	54
	%	75,2	75,5	75,2	77,2	74,2	75,5	74,1	75,9
Sächsisches Staats- ministerium der Justiz	m	147	1	41	105	109	1	34	74
	w	219	3	36	180	137	2	20	115
	i	366	4	77	285	246	3	54	189
	%	59,8	75,0	46,8	63,2	55,7	66,7	37,0	60,8
Sächsisches Staats- ministerium für Wirtschaft, Arbeit und Verkehr	m	35	2	5	28	12	-	3	9
	w	32	-	1	31	21	-	1	20
	i	67	2	6	59	33	-	4	29
	%	47,8	-	16,7	52,5	63,6	-	25,0	69,0
Sächsisches Staats- ministerium für Soziales und Verbraucherschutz	m	65	4	6	55	62	4	5	53
	w	194	2	8	184	167	2	8	157
	i	259	6	14	239	229	6	13	210
	%	74,9	33,3	57,1	77,0	72,9	33,3	61,5	74,8
Sächsisches Staats- ministerium für Umwelt und Landwirtschaft	m	131	-	1	130	119	-	1	118
	w	125	-	-	125	117	-	-	117
	i	256	-	1	255	236	-	1	235
	%	48,8	-	-	49,0	49,6	-	-	49,8

1) Kernhaushalt und Sonderrechnungen des Landes sowie rechtlich selbstständige öffentlich-rechtliche Einrichtungen unter Landesaufsicht ohne Sozialversicherungsträger

Noch: 37. Neubesetzung von Stellen mit Beschäftigten des öffentlichen Dienstes im Landesbereich¹⁾
vom 1. Juli 2014 bis 30. Juni 2015 nach Einzelplänen des Landeshaushaltes/Rechtlich
selbstständigen öffentlich-rechtlichen Einrichtungen, Geschlecht und Funktionsebenen

Einzelplan/Rechtl. selbstständige öffentl.-rechtl. Einrichtungen		Neubesetzung von Stellen				Darunter Neubesetzung der ausgeschriebenen Stellen			
männlich = m weiblich = w insgesamt = i Frauenanteil = %		ins- gesamt	Beschäftigte mit ...		sonstige Beschäf- tigte	ins- gesamt	Beschäftigte mit ...		sonstige Beschäf- tigte
			obersten Leitungs- funktionen	leitenden Funk- tionen			obersten Leitungs- funktionen	leitenden Funk- tionen	
Sächsischer Rechnungshof	m	5	-	1	4	5	-	1	4
	w	7	2	1	4	7	2	1	4
	i	12	2	2	8	12	2	2	8
	%	58,3	100	50,0	50,0	58,3	100	50,0	50,0
Sächsisches Staats- ministerium für Wissen- schaft und Kunst	m	42	2	3	37	33	1	1	31
	w	64	2	3	59	42	-	1	41
	i	106	4	6	96	75	1	2	72
	%	60,4	50,0	50,0	61,5	56,0	-	50,0	56,9
Rechtlich selbstständige öffentlich-rechtliche Einrichtungen	m	2 088	43	504	1 541	1 655	40	455	1 160
	w	2 080	22	249	1 809	1 702	19	242	1 441
	i	4 168	65	753	3 350	3 357	59	697	2 601
	%	49,9	33,8	33,1	54,0	50,7	32,2	34,7	55,4
Körperschaften ²⁾	m	1 774	29	476	1 269	1 360	28	430	902
	w	1 405	12	214	1 179	1 061	11	208	842
	i	3 179	41	690	2 448	2 421	39	638	1 744
	%	44,2	29,3	31,0	48,2	43,8	28,2	32,6	48,3
Stiftungen	m	4	1	-	3	3	1	-	2
	w	7	-	2	5	5	-	2	3
	i	11	1	2	8	8	1	2	5
	%	63,6	-	100	62,5	62,5	-	100	60,0
Anstalten ³⁾	m	310	13	28	269	292	11	25	256
	w	668	10	33	625	636	8	32	596
	i	978	23	61	894	928	19	57	852
	%	68,3	43,5	54,1	69,9	68,5	42,1	56,1	70,0

1) Kernhaushalt und Sonderrechnungen des Landes sowie rechtlich selbstständige öffentlich-rechtliche Einrichtungen unter Landesaufsicht ohne Sozialversicherungsträger

2) beinhaltet u. a. die Öffentlichen Hochschulen (Universitäten, Hochschulen und Fachhochschulen) und Medizinischen Fakultäten der Universitäten

3) beinhaltet u. a. die Berufsakademie Sachsen mit Staatlichen Studienakademien, Universitätskliniken, Sparkassen

**38. Neubesetzung von Stellen mit Beschäftigten in Kernhaushalten der Gemeinden/
Gemeindeverbände vom 1. Juli 2014 bis 30. Juni 2015 nach regionalen Merkmalen,
Geschlecht und Funktionsebenen**

Gebietskörperschaftsgruppe		Neubesetzung von Stellen				Darunter Neubesetzung der ausgeschriebenen Stellen			
		ins- gesamt	Beschäftigte mit ...		sonstige Beschäftigte	ins- gesamt	Beschäftigte mit ...		sonstige Beschäftigte
obersten Leitungs- funktionen	leitenden Funk- tionen		obersten Leitungs- funktionen	leitenden Funk- tionen					
männlich = m									
weiblich = w									
insgesamt = i									
Frauenanteil = %									
Insgesamt	m	1 231	3	90	1 138	959	3	81	875
	w	2 241	-	128	2 113	1 748	-	108	1 640
	i	3 472	3	218	3 251	2 707	3	189	2 515
	%	64,5	-	58,7	65,0	64,6	-	57,1	65,2
Kreisfreie Städte	m	622	-	37	585	472	-	28	444
	w	953	-	48	905	658	-	33	625
	i	1 575	-	85	1 490	1 130	-	61	1 069
	%	60,5	-	56,5	60,7	58,2	-	54,1	58,5
Kreisangehörige Gemeinden	m	299	-	25	274	247	-	25	222
	w	753	-	58	695	567	-	53	514
	i	1 052	-	83	969	814	-	78	736
	%	71,6	-	69,9	71,7	69,7	-	67,9	69,8
Gemeindeverbände	m	310	3	28	279	240	3	28	209
	w	535	-	22	513	523	-	22	501
	i	845	3	50	792	763	3	50	710
	%	63,3	-	44,0	64,8	68,5	-	44,0	70,6
Landkreise (Landratsämter)	m	298	1	27	270	229	1	27	201
	w	487	-	19	468	477	-	19	458
	i	785	1	46	738	706	1	46	659
	%	62,0	-	41,3	63,4	67,6	-	41,3	69,5
Verwaltungsverbände	m	-	-	-	-	-	-	-	-
	w	1	-	-	1	1	-	-	1
	i	1	-	-	1	1	-	-	1
	%	100	-	-	100	100	-	-	100
Kommunaler Sozialverband Sachsen	m	12	2	1	9	11	2	1	8
	w	47	-	3	44	45	-	3	42
	i	59	2	4	53	56	2	4	50
	%	79,7	-	75,0	83,0	80,4	-	75,0	84,0

39. Beförderte Beamte und höher gruppierte/bezahlte Arbeitnehmer im öffentlichen Dienst vom 1. Juli 2014 bis 30. Juni 2015 nach Beschäftigungsbereichen, Geschlecht und Umfang des Beschäftigungsverhältnisses

Beschäftigungsbereich		Beförderte Beamte			Höher gruppierte/ bezahlte Arbeitnehmer		
		insgesamt	Vollzeit-	Teilzeit-	insgesamt	Vollzeit-	Teilzeit-
			beschäftigte			beschäftigte	
Insgesamt	m	1 147	1 125	22	929	843	86
	w	945	637	308	2 625	1 866	759
	i	2 092	1 762	330	3 554	2 709	845
	%	45,2	36,2	93,3	73,9	68,9	89,8
Landesbereich	m	1 056	1 036	20	677	617	60
	w	898	610	288	2 158	1 563	595
	i	1 954	1 646	308	2 835	2 180	655
	%	46,0	37,1	93,5	76,1	71,7	90,8
Land	m	1 054	1 034	20	439	402	37
	w	896	608	288	1 538	1 179	359
	i	1 950	1 642	308	1 977	1 581	396
	%	45,9	37,0	93,5	77,8	74,6	90,7
Kernhaushalt	m	1 042	1 022	20	402	369	33
	w	886	600	286	1 500	1 151	349
	i	1 928	1 622	306	1 902	1 520	382
	%	46,0	37,0	93,5	78,9	75,7	91,4
Sonderrechnungen	m	12	12	-	37	33	4
	w	10	8	2	38	28	10
	i	22	20	2	75	61	14
	%	45,5	40,0	100	50,7	45,9	71,4
Staatsbetriebe	m	12	12	-	35	32	3
	w	10	8	2	27	23	4
	i	22	20	2	62	55	7
	%	45,5	40,0	100	43,5	41,8	57,1
Krankenhäuser	m	-	-	-	2	1	1
	w	-	-	-	11	5	6
	i	-	-	-	13	6	7
	%	-	-	-	84,6	83,3	85,7
Rechtlich selbstständige öffentlich-rechtliche Einrichtungen	m	2	2	-	238	215	23
	w	2	2	-	620	384	236
	i	4	4	-	858	599	259
	%	50,0	50,0	-	72,3	64,1	91,1
darunter Sparkassen	m	-	-	-	161	148	13
	w	-	-	-	473	281	192
	i	-	-	-	634	429	205
	%	-	-	-	74,6	65,5	93,7
Hochschulbereich ¹⁾	m	2	2	-	56	51	5
	w	2	2	-	110	79	31
	i	4	4	-	166	130	36
	%	50,0	50,0	-	66,3	60,8	86,1
Kommunaler Bereich	m	87	85	2	236	210	26
	w	44	26	18	438	284	154
	i	131	111	20	674	494	180
	%	33,6	23,4	90,0	65,0	57,5	85,6
Gemeinden/Gemeinde- verbände	m	86	84	2	230	204	26
	w	43	25	18	419	272	147
	i	129	109	20	649	476	173
	%	33,3	22,9	90,0	64,6	57,1	85,0

1) einschließlich Hochschulkliniken (Medizinische Fakultäten der Universitäten Dresden und Leipzig)

Noch: 39. Beförderung Beamte und höher gruppierte/bezahlte Arbeitnehmer im öffentlichen Dienst
vom 1. Juli 2014 bis 30. Juni 2015 nach Beschäftigungsbereichen, Geschlecht und
Umfang des Beschäftigungsverhältnisses

Beschäftigungsbereich		Befördete Beamte			Höher gruppierte/ bezahlte Arbeitnehmer		
männlich = m	weiblich = w	insgesamt	Vollzeit-	Teilzeit-	insgesamt	Vollzeit-	Teilzeit-
insgesamt = i	Frauenanteil = %		beschäftigte			beschäftigte	
Kernhaushalte	m	86	84	2	202	183	19
	w	43	25	18	387	259	128
	i	129	109	20	589	442	147
	%	33,3	22,9	90,0	65,7	58,6	87,1
Sonderrechnungen	m	-	-	-	28	21	7
	w	-	-	-	32	13	19
	i	-	-	-	60	34	26
	%	-	-	-	53,3	38,2	73,1
Eigenbetriebe	m	-	-	-	19	13	6
	w	-	-	-	27	10	17
	i	-	-	-	46	23	23
	%	-	-	-	58,7	43,5	73,9
Krankenhäuser	m	-	-	-	9	8	1
	w	-	-	-	5	3	2
	i	-	-	-	14	11	3
	%	-	-	-	35,7	27,3	66,7
Einrichtungen in öffentlich-rechtlicher Rechtsform	m	1	1	-	6	6	-
	w	1	1	-	19	12	7
	i	2	2	-	25	18	7
	%	50,0	50,0	-	76,0	66,7	100
darunter Zweckverbände	m	-	-	-	6	6	-
	w	-	-	-	8	5	3
	i	-	-	-	14	11	3
	%	-	-	-	57,1	45,5	100
Sozialversicherungs- träger unter Aufsicht des Landes	m	4	4	-	16	16	-
	w	3	1	2	29	19	10
	i	7	5	2	45	35	10
	%	42,9	20,0	100	64,4	54,3	100
Krankenversicherung	m	-	-	-	-	-	-
	w	-	-	-	-	-	-
	i	-	-	-	-	-	-
	%	-	-	-	-	-	-
Unfallversicherung	m	-	-	-	1	1	-
	w	-	-	-	5	4	1
	i	-	-	-	6	5	1
	%	-	-	-	83,3	80,0	100
Rentenversicherung	m	4	4	-	15	15	-
	w	3	1	2	24	15	9
	i	7	5	2	39	30	9
	%	42,9	20,0	100	61,5	50,0	100

40. Beförderung Beamte im öffentlichen Dienst vom 1. Juli 2014 bis 30. Juni 2015 nach Bereichen, Geschlecht und zusammengefassten Besoldungsgruppen

Bereich (funktionelle Gliederung)	männlich = m weiblich = w insgesamt = i Frauenanteil = %	Insgesamt	Beförderung nach zusammengefassten Besoldungsgruppen der ...			
			Laufbahngruppe 2		Laufbahngruppe 1	
			B11 bis A13, R, W, C	A12 bis A9	A9 bis A6	A5 bis A2
Insgesamt	m	1 147	95	432	615	5
	w	945	90	304	550	1
	i	2 092	185	736	1 165	6
	%	45,2	48,6	41,3	47,2	16,7
Allgemeine Behörden	m	136	43	51	42	-
	w	356	38	87	231	-
	i	492	81	138	273	-
	%	72,4	46,9	63,0	84,6	-
Krankenhäuser	m	-	-	-	-	-
	w	-	-	-	-	-
	i	-	-	-	-	-
	%	-	-	-	-	-
Schulen	m	23	23	-	-	-
	w	32	32	-	-	-
	i	55	55	-	-	-
	%	58,2	58,2	-	-	-
Hochschulen ¹⁾	m	2	2	-	-	-
	w	2	1	1	-	-
	i	4	3	1	-	-
	%	50,0	33,3	100	-	-
Gerichte	m	45	3	17	20	5
	w	192	7	98	86	1
	i	237	10	115	106	6
	%	81,0	70,0	85,2	81,1	16,7
Staatsanwaltschaften	m	6	2	1	3	-
	w	13	2	3	8	-
	i	19	4	4	11	-
	%	68,4	50,0	75,0	72,7	-
Justizvollzugsanstalten	m	97	3	-	94	-
	w	28	1	-	27	-
	i	125	4	-	121	-
	%	22,4	25,0	-	22,3	-
Landkreise/Gemeinden mit 10 000 und mehr Einwohnern	m	85	9	38	38	-
	w	41	8	16	17	-
	i	126	17	54	55	-
	%	32,5	47,1	29,6	30,9	-
Gemeinden/Gemeindeverbände mit unter 10 000 Einwohnern	m	-	-	-	-	-
	w	1	-	-	1	-
	i	1	-	-	1	-
	%	100	-	-	100	-
Eigenbetriebe/ Zweckverbände	m	-	-	-	-	-
	w	-	-	-	-	-
	i	-	-	-	-	-
	%	-	-	-	-	-
Polizei	m	749	9	322	418	-
	w	277	1	96	180	-
	i	1 026	10	418	598	-
	%	27,0	10,0	23,0	30,1	-
Sparkassen	m	-	-	-	-	-
	w	-	-	-	-	-
	i	-	-	-	-	-
	%	-	-	-	-	-
Sonst. öffentl.-rechtl. Einrichtun- gen/Sozialversicherungsträger	m	4	1	3	-	-
	w	3	-	3	-	-
	i	7	1	6	-	-
	%	42,9	-	50,0	-	-

1) ohne Hochschulkliniken (Medizin. Fakultäten der Universitäten Dresden und Leipzig) - sind im Bereich "Krankenhäuser" enthalten

41. Höher gruppierte/bezahlte Arbeitnehmer im öffentlichen Dienst vom 1. Juli 2014 bis 30. Juni 2015 nach Bereichen, Geschlecht und zusammengefassten Entgeltgruppen

Bereich (funktionelle Gliederung) männlich = m weiblich = w insgesamt = i Frauenanteil = %		Insgesamt	Tarifvertrag öffentlicher Dienst (TVöD/TV-L) ¹⁾ - Höhergruppierung nach zusammengefassten Entgeltgruppen					Sons- tige ²⁾
			zu- sammen	E15Ü bis E13 ³⁾	E12 bis E9	E8 bis E5	E4 bis E1	
Insgesamt	m	929	896	408	275	195	18	33
	w	2 625	2 552	1 409	723	381	39	73
	i	3 554	3 448	1 817	998	576	57	106
	%	73,9	74,0	77,5	72,4	66,1	68,4	68,9
Allgemeine Behörden	m	95	82	17	35	27	3	13
	w	152	130	18	55	46	11	22
	i	247	212	35	90	73	14	35
	%	61,5	61,3	51,4	61,1	63,0	78,6	62,9
Krankenhäuser	m	47	47	19	12	16	-	-
	w	105	104	14	49	41	-	1
	i	152	151	33	61	57	-	1
	%	69,1	68,9	42,4	80,3	71,9	-	100
Schulen	m	347	347	341	6	-	-	-
	w	1 375	1 375	1 351	24	-	-	-
	i	1 722	1 722	1 692	30	-	-	-
	%	79,8	79,8	79,8	80,0	-	-	-
Hochschulen ⁴⁾	m	20	20	4	9	7	-	-
	w	21	21	1	11	9	-	-
	i	41	41	5	20	16	-	-
	%	51,2	51,2	20,0	55,0	56,3	-	-
Gerichte	m	-	-	-	-	-	-	-
	w	36	36	-	-	35	1	-
	i	36	36	-	-	35	1	-
	%	100	100	-	-	100	100	-
Staatsanwaltschaften	m	1	1	-	-	1	-	-
	w	5	5	-	2	3	-	-
	i	6	6	-	2	4	-	-
	%	83,3	83,3	-	100	75,0	-	-
Justizvollzugsanstalten	m	1	1	-	-	1	-	-
	w	-	-	-	-	-	-	-
	i	1	1	-	-	1	-	-
	%	-	-	-	-	-	-	-
Landkreise/Gemeinden mit 10 000 und mehr Einwohnern	m	187	187	10	71	93	13	-
	w	349	349	14	155	163	17	-
	i	536	536	24	226	256	30	-
	%	65,1	65,1	58,3	68,6	63,7	56,7	-
Gemeinden/Gemeindeverbände mit unter 10 000 Einwohnern	m	13	13	-	5	6	2	-
	w	37	33	-	14	14	5	4
	i	50	46	-	19	20	7	4
	%	74,0	71,7	-	73,7	70,0	71,4	100
Eigenbetriebe/ Zweckverbände	m	25	23	-	11	12	-	2
	w	35	34	-	19	13	2	1
	i	60	57	-	30	25	2	3
	%	58,3	59,6	-	63,3	52,0	100	33,3
Polizei	m	16	16	1	11	4	-	-
	w	7	7	-	1	5	1	-
	i	23	23	1	12	9	1	-
	%	30,4	30,4	-	8,3	55,6	100	-
Sparkassen	m	161	143	15	104	24	-	18
	w	473	429	11	370	46	2	44
	i	634	572	26	474	70	2	62
	%	74,6	75,0	42,3	78,1	65,7	100	71,0
Sonst. öffentl.-rechtl. Einrichtun- gen/Sozialversicherungsträger	m	16	16	1	11	4	-	-
	w	30	29	-	23	6	-	1
	i	46	45	1	34	10	-	1
	%	65,2	64,4	-	67,6	60,0	-	100

1) einschließlich angelehnter/zugeordneter Tarifverträge

2) beinhaltet Tarifverträge, die nicht dem TVöD/TV-L zugeordnet wurden, Arbeitnehmer in einzelvertraglichen Beschäftigungsverhältnissen und Dienstordnungsangestellte der Sozialversicherungsträger

3) einschließlich außertarifliche Arbeitnehmer

4) ohne Hochschulkliniken (Medizin. Fakultäten der Universitäten Dresden und Leipzig) - sind im Bereich "Krankenhäuser" enthalten

**42. Beförderte Beamte und höher gruppierte/bezahlte Arbeitnehmer des öffentlichen Dienstes
im Landesbereich¹⁾ vom 1. Juli 2014 bis 30. Juni 2015 nach Einzelplänen des Landeshaushaltes/
Rechtlich selbstständigen öffentlich-rechtlichen Einrichtungen, Geschlecht und Umfang des
Beschäftigungsverhältnisses**

Einzelplan/Rechtl. selbstständige öffentl.-rechtl. Einrichtungen		Beförderte Beamte			Höher gruppierte/ bezahlte Arbeitnehmer		
		insgesamt	Vollzeit-	Teilzeit-	insgesamt	Vollzeit-	Teilzeit-
			beschäftigte			beschäftigte	
Landesbereich	m	1 056	1 036	20	677	617	60
	w	898	610	288	2 158	1 563	595
	i	1 954	1 646	308	2 835	2 180	655
	%	46,0	37,1	93,5	76,1	71,7	90,8
Land	m	1 054	1 034	20	439	402	37
	w	896	608	288	1 538	1 179	359
	i	1 950	1 642	308	1 977	1 581	396
	%	45,9	37,0	93,5	77,8	74,6	90,7
Sächsischer Landtag	m	4	4	-	-	-	-
	w	1	-	1	-	-	-
	i	5	4	1	-	-	-
	%	20,0	-	100	-	-	-
Sächsische Staatskanzlei	m	7	7	-	3	3	-
	w	3	2	1	6	5	1
	i	10	9	1	9	8	1
	%	30,0	22,2	100	66,7	62,5	100
Sächsisches Staats- ministerium des Innern	m	775	763	12	30	30	-
	w	310	240	70	23	20	3
	i	1 085	1 003	82	53	50	3
	%	28,6	23,9	85,4	43,4	40,0	100
Sächsisches Staats- ministerium der Finanzen	m	78	73	5	9	9	-
	w	275	162	113	27	16	11
	i	353	235	118	36	25	11
	%	77,9	68,9	95,8	75,0	64,0	100
Sächsisches Staats- ministerium für Kultus	m	24	24	-	349	316	33
	w	37	35	2	1 379	1 062	317
	i	61	59	2	1 728	1 378	350
	%	60,7	59,3	100	79,8	77,1	90,6
Sächsisches Staats- ministerium der Justiz	m	154	151	3	3	3	-
	w	247	151	96	42	35	7
	i	401	302	99	45	38	7
	%	61,6	50,0	97,0	93,3	92,1	100
Sächsisches Staats- ministerium für Wirtschaft, Arbeit und Verkehr	m	6	6	-	10	10	-
	w	7	6	1	17	11	6
	i	13	12	1	27	21	6
	%	53,8	50,0	100	63,0	52,4	100
Sächsisches Staats- ministerium für Soziales und Verbraucherschutz	m	-	-	-	7	6	1
	w	1	1	-	24	11	13
	i	1	1	-	31	17	14
	%	100	100	-	77,4	64,7	92,9
Sächsisches Staats- ministerium für Umwelt und Landwirtschaft	m	5	5	-	23	21	2
	w	6	5	1	10	10	-
	i	11	10	1	33	31	2
	%	54,5	50,0	100	30,3	32,3	-

1) Kernhaushalt und Sonderrechnungen des Landes sowie rechtlich selbstständige öffentlich-rechtliche Einrichtungen unter Landesaufsicht ohne Sozialversicherungsträger

Noch: 42. Beförderte Beamte und höher gruppierte/bezahlte Arbeitnehmer des öffentlichen Dienstes im Landesbereich¹⁾ vom 1. Juli 2014 bis 30. Juni 2015 nach Einzelplänen des Landeshaushaltes/ Rechtlich selbstständigen öffentlich-rechtlichen Einrichtungen, Geschlecht und Umfang des Beschäftigungsverhältnisses

Einzelplan/Rechtl. selbstständige öffentl.-rechtl. Einrichtungen		Beförderte Beamte			Höher gruppierte/ bezahlte Arbeitnehmer		
		insgesamt	Vollzeit-	Teilzeit-	insgesamt	Vollzeit-	Teilzeit-
			beschäftigte			beschäftigte	
Sächsischer Rechnungshof	m	-	-	-	-	-	-
	w	5	3	2	-	-	-
	i	5	3	2	-	-	-
	%	100	100	100	-	-	-
Sächsisches Staats- ministerium für Wissen- schaft und Kunst	m	1	1	-	5	4	1
	w	4	3	1	10	9	1
	i	5	4	1	15	13	2
	%	80,0	75,0	100	66,7	69,2	50,0
Rechtlich selbstständige öffentlich-rechtliche Einrichtungen	m	2	2	-	238	215	23
	w	2	2	-	620	384	236
	i	4	4	-	858	599	259
	%	50,0	50,0	-	72,3	64,1	91,1
Körperschaften ²⁾	m	2	2	-	34	28	6
	w	2	2	-	51	40	11
	i	4	4	-	85	68	17
	%	50,0	50,0	-	60,0	58,8	64,7
Stiftungen	m	-	-	-	-	-	-
	w	-	-	-	2	2	-
	i	-	-	-	2	2	-
	%	-	-	-	100	100	-
Anstalten ³⁾	m	-	-	-	204	187	17
	w	-	-	-	567	342	225
	i	-	-	-	771	529	242
	%	-	-	-	73,5	64,7	93,0

1) Kernhaushalt und Sonderrechnungen des Landes sowie rechtlich selbstständige öffentlich-rechtliche Einrichtungen unter Landesaufsicht ohne Sozialversicherungsträger

2) beinhaltet u. a. die Öffentlichen Hochschulen (Universitäten, Hochschulen und Fachhochschulen) und Medizinischen Fakultäten der Universitäten

3) beinhaltet u. a. die Berufsakademie Sachsen mit Staatlichen Studienakademien, Universitätskliniken, Sparkassen

43. Beförderte Beamte des öffentlichen Dienstes im Landesbereich¹⁾ vom 1. Juli 2014 bis 30. Juni 2015 nach zusammengefassten Besoldungsgruppen, Geschlecht und Umfang des Dienstvertragsverhältnisses

Beförderung von den		Insgesamt	Beförderung nach/in den			
zusammengefassten Besoldungsgruppen der ...			zusammengefassten Besoldungsgruppen der ...			
männlich = m	weiblich = w		Laufbahngruppe 2		Laufbahngruppe 1	
insgesamt = i	Frauenanteil = %		B11 bis A13, R, W, C	A12 bis A9	A9 bis A6	A5 bis A2
Vollzeit						
Laufbahngruppe 2						
B11 bis A13, R, W, C	m	68	68	x	x	x
	w	60	60	x	x	x
	i	128	128	x	x	x
	%	46,9	46,9	x	x	x
A12 bis A9	m	369	14	355	x	x
	w	183	11	172	x	x
	i	552	25	527	x	x
	%	33,2	44,0	32,6	x	x
Laufbahngruppe 1						
A9 bis A6	m	594	x	28	566	x
	w	365	x	14	351	x
	i	959	x	42	917	x
	%	38,1	x	33,3	38,3	x
A5 bis A2	m	5	x	x	-	5
	w	2	x	x	1	1
	i	7	x	x	1	6
	%	28,6	x	x	100	16,7
Landesbereich	m	1 036	82	383	566	5
insgesamt	w	610	71	186	352	1
	i	1 646	153	569	918	6
	%	37,1	46,4	32,7	38,3	16,7
Teilzeit						
Laufbahngruppe 2						
B11 bis A13, R, W, C	m	1	1	x	x	x
	w	7	7	x	x	x
	i	8	8	x	x	x
	%	87,5	87,5	x	x	x
A12 bis A9	m	8	-	8	x	x
	w	95	4	91	x	x
	i	103	4	99	x	x
	%	92,2	100	91,9	x	x
Laufbahngruppe 1						
A9 bis A6	m	11	x	-	11	x
	w	186	x	6	180	x
	i	197	x	6	191	x
	%	94,4	x	100	94,2	x
A5 bis A2	m	-	x	x	-	-
	w	-	x	x	-	-
	i	-	x	x	-	-
	%	-	x	x	-	-
Landesbereich	m	20	1	8	11	-
insgesamt	w	288	11	97	180	-
	i	308	12	105	191	-
	%	93,5	91,7	92,4	94,2	-

1) Kernhaushalt und Sonderrechnungen des Landes sowie rechtlich selbstständige öffentlich-rechtliche Einrichtungen unter Landesaufsicht ohne Sozialversicherungsträger

**44. Höher gruppierte/bezahlte Arbeitnehmer des öffentlichen Dienstes im Landesbereich¹⁾
vom 1. Juli 2014 bis 30. Juni 2015 nach zusammengefassten Entgeltgruppen, Geschlecht und
Umfang des Arbeitsvertragsverhältnisses**

Höhergruppierung von den zusammengefassten Entgeltgruppen ...		Insgesamt	Tarifvertrag öffentlicher Dienst (TVöD/TV-L) ²⁾ - Höhergruppierung nach/in den zusammengefassten Entgeltgruppen ...				Sons- tige ³⁾
			E15Ü bis E13 ⁴⁾	E12 bis E9	E8 bis E5	E4 bis E1	
männlich = m							
weiblich = w							
insgesamt = i							
Frauenanteil = %							

Vollzeit							
E15Ü bis E13 ⁴⁾	m	103	103	x	x	x	x
	w	360	360	x	x	x	x
	i	463	463	x	x	x	x
	%	77,8	77,8	x	x	x	x
E12 bis E9	m	326	253	73	x	x	x
	w	823	707	116	x	x	x
	i	1 149	960	189	x	x	x
	%	71,6	73,6	61,4	x	x	x
E8 bis E5	m	149	-	89	60	x	x
	w	318	-	201	117	x	x
	i	467	-	290	177	x	x
	%	68,1	-	69,3	66,1	x	x
E4 bis E1	m	10	x	x	10	-	x
	w	17	x	x	12	5	x
	i	27	x	x	22	5	x
	%	63,0	x	x	54,5	100	x
Landesbereich insgesamt	m	617	356	162	70	-	29
	w	1 563	1 067	317	129	5	45
	i	2 180	1 423	479	199	5	74
	%	71,7	75,0	66,2	64,8	100	60,8

Teilzeit							
E15Ü bis E13 ⁴⁾	m	1	1	x	x	x	x
	w	22	22	x	x	x	x
	i	23	23	x	x	x	x
	%	95,7	95,7	x	x	x	x
E12 bis E9	m	38	34	4	x	x	x
	w	341	304	37	x	x	x
	i	379	338	41	x	x	x
	%	90,0	89,9	90,2	x	x	x
E8 bis E5	m	16	-	7	9	x	x
	w	190	-	153	37	x	x
	i	206	-	160	46	x	x
	%	92,2	-	95,6	80,4	x	x
E4 bis E1	m	3	x	x	-	3	x
	w	19	x	x	9	10	x
	i	22	x	x	9	13	x
	%	86,4	x	x	100	76,9	x
Landesbereich insgesamt	m	60	35	11	9	3	2
	w	595	326	190	46	10	23
	i	655	361	201	55	13	25
	%	90,8	90,3	94,5	83,6	76,9	92,0

1) Kernhaushalt und Sonderrechnungen des Landes sowie rechtlich selbstständige öffentlich-rechtliche Einrichtungen unter Landesaufsicht ohne Sozialversicherungsträger

2) einschließlich zugeordneter Tarifverträge

3) beinhaltet Tarifverträge, die nicht dem TVöD/TV-L zugeordnet wurden und Arbeitnehmer in einzelvertraglichen Beschäftigungsverhältnissen

4) einschließlich außertarifliche Arbeitnehmer

45. Beförderte Beamte und höher gruppierte/bezahlte Arbeitnehmer des öffentlichen Dienstes im kommunalen Bereich¹⁾ vom 1. Juli 2014 bis 30. Juni 2015 nach Beschäftigungsbereichen, Geschlecht und Umfang des Beschäftigungsverhältnisses

Beschäftigungsbereich		Beförderte Beamte			Höher gruppierte/ bezahlte Arbeitnehmer		
		insgesamt	Vollzeit-	Teilzeit-	insgesamt	Vollzeit-	Teilzeit-
			beschäftigte			beschäftigte	
männlich = m							
weiblich = w							
insgesamt = i							
Frauenanteil = %							
Kommunaler Bereich	m	87	85	2	236	210	26
	w	44	26	18	438	284	154
	i	131	111	20	674	494	180
	%	33,6	23,4	90,0	65,0	57,5	85,6
Gemeinden/Gemeinde- verbände	m	86	84	2	230	204	26
	w	43	25	18	419	272	147
	i	129	109	20	649	476	173
	%	33,3	22,9	90,0	64,6	57,1	85,0
Kernhaushalte	m	86	84	2	202	183	19
	w	43	25	18	387	259	128
	i	129	109	20	589	442	147
	%	33,3	22,9	90,0	65,7	58,6	87,1
Sonderrechnungen	m	-	-	-	28	21	7
	w	-	-	-	32	13	19
	i	-	-	-	60	34	26
	%	-	-	-	53,3	38,2	73,1
Eigenbetriebe	m	-	-	-	19	13	6
	w	-	-	-	27	10	17
	i	-	-	-	46	23	23
	%	-	-	-	58,7	43,5	73,9
Krankenhäuser	m	-	-	-	9	8	1
	w	-	-	-	5	3	2
	i	-	-	-	14	11	3
	%	-	-	-	35,7	27,3	66,7
Einrichtungen in öffentlich-rechtlicher Rechtsform	m	1	1	-	6	6	-
	w	1	1	-	19	12	7
	i	2	2	-	25	18	7
	%	50,0	50,0	-	76,0	66,7	100
darunter Zweckverbände	m	-	-	-	6	6	-
	w	-	-	-	8	5	3
	i	-	-	-	14	11	3
	%	-	-	-	57,1	45,5	100

1) Kernhaushalte (einschließlich Kommunaler Sozialverband Sachsen) und Sonderrechnungen der Gemeinden/Gemeindeverbände sowie kommunale Einrichtungen in öffentlich-rechtlicher Rechtsform einschließlich Zweckverbände

**46. Beförderte Beamte in Kernhaushalten der Gemeinden/Gemeindeverbände
vom 1. Juli 2014 bis 30. Juni 2015 nach regionalen Merkmalen, Geschlecht und
zusammengefassten Besoldungsgruppen**

Gebietskörperschaftsgruppe		Insgesamt	Beförderung nach zusammengefassten Besoldungsgruppen der ...			
			Laufbahngruppe 2		Laufbahngruppe 1	
			B11 bis A13	A12 bis A9	A9 bis A6	A5 bis A2
männlich = m						
weiblich = w						
insgesamt = i						
Frauenanteil = %						
Insgesamt	m	86	10	38	38	-
	w	43	8	17	18	-
	i	129	18	55	56	-
	%	33,3	44,4	30,9	32,1	-
Kreisfreie Städte	m	52	3	24	25	-
	w	14	6	7	1	-
	i	66	9	31	26	-
	%	21,2	66,7	22,6	3,8	-
Kreisangehörige Gemeinden	m	17	1	9	7	-
	w	3	-	-	3	-
	i	20	1	9	10	-
	%	15,0	-	-	30,0	-
Gemeindeverbände	m	17	6	5	6	-
	w	26	2	10	14	-
	i	43	8	15	20	-
	%	60,5	25,0	66,7	70,0	-
Landkreise (Landratsämter)	m	16	5	5	6	-
	w	25	2	9	14	-
	i	41	7	14	20	-
	%	61,0	28,6	64,3	70,0	-
Verwaltungsverbände	m	-	-	-	-	-
	w	-	-	-	-	-
	i	-	-	-	-	-
	%	-	-	-	-	-
Kommunaler Sozialverband Sachsen	m	1	1	-	-	-
	w	1	-	1	-	-
	i	2	1	1	-	-
	%	50,0	-	100	-	-

**47. Höher gruppierte/bezahlte Arbeitnehmer in Kernhaushalten der Gemeinden/
Gemeindeverbände vom 1. Juli 2014 bis 30. Juni 2015 nach regionalen Merkmalen,
Geschlecht und zusammengefassten Entgeltgruppen**

Gebietskörperschaftsgruppe männlich = m weiblich = w insgesamt = i Frauenanteil = %	Insgesamt	Tarifvertrag öffentlicher Dienst (TVöD-Verwaltung) ¹⁾ - Höhergruppierung nach zusammengefassten Entgeltgruppen						Sons- tige ²⁾
		zu- sammen	E15Ü bis E13 ³⁾	E12 bis E9	E8 bis E5	E4 bis E1		
Insgesamt	m	202	202	10	78	99	15	-
	w	387	383	14	170	177	22	4
	i	589	585	24	248	276	37	4
	%	65,7	65,5	58,3	68,5	64,1	59,5	100
Kreisfreie Städte	m	79	79	7	32	35	5	-
	w	150	150	9	69	68	4	-
	i	229	229	16	101	103	9	-
	%	65,5	65,5	56,3	68,3	66,0	44,4	-
Kreisangehörige Gemeinden	m	65	65	-	15	40	10	-
	w	114	110	2	38	54	16	4
	i	179	175	2	53	94	26	4
	%	63,7	62,9	100	71,7	57,4	61,5	100
Gemeindeverbände	m	58	58	3	31	24	-	-
	w	123	123	3	63	55	2	-
	i	181	181	6	94	79	2	-
	%	68,0	68,0	50,0	67,0	69,6	100	-
Landkreise (Landratsämter)	m	56	56	3	29	24	-	-
	w	122	122	3	62	55	2	-
	i	178	178	6	91	79	2	-
	%	68,5	68,5	50,0	68,1	69,6	100	-
Verwaltungsverbände	m	-	-	-	-	-	-	-
	w	-	-	-	-	-	-	-
	i	-	-	-	-	-	-	-
	%	-	-	-	-	-	-	-
Kommunaler Sozialverband Sachsen	m	2	2	-	2	-	-	-
	w	1	1	-	1	-	-	-
	i	3	3	-	3	-	-	-
	%	33,3	33,3	-	33,3	-	-	-

1) einschließlich zugeordneter Tarifverträge

2) beinhaltet Tarifverträge, die nicht dem TVöD-Verwaltung zugeordnet wurden und Arbeitnehmer in einzelvertraglichen Beschäftigungsverhältnissen

3) einschließlich außertarifliche Arbeitnehmer

48. Teilnehmende an Fortbildungsveranstaltungen im öffentlichen Dienst vom 1. Juli 2014 bis 30. Juni 2015 nach Beschäftigungsbereichen, Geschlecht, Fortbildungsarten und Umfang des Beschäftigungsverhältnisses

Beschäftigungsbereich männlich = m weiblich = w insgesamt = i Frauenanteil = %		Insgesamt	Fachspezifische Fortbildung		Fachübergreifende Fortbildung	
			Vollzeit-	Teilzeit-	Vollzeit-	Teilzeit-
			beschäftigte		beschäftigte	
Insgesamt	m	55 204	33 293	3 090	17 407	1 414
	w	125 967	52 154	34 803	26 145	12 865
	i	181 171	85 447	37 893	43 552	14 279
	%	69,5	61,0	91,8	60,0	90,1
Landesbereich	m	35 851	20 572	1 451	12 841	987
	w	55 279	21 181	12 302	14 434	7 362
	i	91 130	41 753	13 753	27 275	8 349
	%	60,7	50,7	89,4	52,9	88,2
Land	m	24 206	14 073	861	8 887	385
	w	30 120	13 386	6 314	7 170	3 250
	i	54 326	27 459	7 175	16 057	3 635
	%	55,4	48,7	88,0	44,7	89,4
Kernhaushalt	m	19 230	10 509	481	7 959	281
	w	24 308	10 156	4 945	6 365	2 842
	i	43 538	20 665	5 426	14 324	3 123
	%	55,8	49,1	91,1	44,4	91,0
Sonderrechnungen	m	4 976	3 564	380	928	104
	w	5 812	3 230	1 369	805	408
	i	10 788	6 794	1 749	1 733	512
	%	53,9	47,5	78,3	46,5	79,7
Staatsbetriebe	m	4 019	2 878	173	896	72
	w	3 020	1 528	511	719	262
	i	7 039	4 406	684	1 615	334
	%	42,9	34,7	74,7	44,5	78,4
Krankenhäuser	m	957	686	207	32	32
	w	2 792	1 702	858	86	146
	i	3 749	2 388	1 065	118	178
	%	74,5	71,3	80,6	72,9	82,0
Rechtlich selbstständige öffentlich-rechtliche Einrichtungen	m	11 645	6 499	590	3 954	602
	w	25 159	7 795	5 988	7 264	4 112
	i	36 804	14 294	6 578	11 218	4 714
	%	68,4	54,5	91,0	64,8	87,2
darunter Sparkassen	m	6 281	4 685	354	1 071	171
	w	14 162	5 183	4 822	2 003	2 154
	i	20 443	9 868	5 176	3 074	2 325
	%	69,3	52,5	93,2	65,2	92,6
Hochschulbereich ¹⁾	m	4 669	1 330	206	2 710	423
	w	9 924	1 987	952	5 063	1 922
	i	14 593	3 317	1 158	7 773	2 345
	%	68,0	59,9	82,2	65,1	82,0
Kommunaler Bereich	m	15 810	10 963	1 544	2 935	368
	w	53 127	23 936	17 963	7 540	3 688
	i	68 937	34 899	19 507	10 475	4 056
	%	77,1	68,6	92,1	72,0	90,9
Gemeinden/Gemeinde- verbände	m	14 634	10 076	1 496	2 711	351
	w	52 255	23 461	17 765	7 410	3 619
	i	66 889	33 537	19 261	10 121	3 970
	%	78,1	70,0	92,2	73,2	91,2

1) einschließlich Hochschulkliniken (Medizinische Fakultäten der Universitäten Dresden und Leipzig)

Noch: 48. Teilnehmende an Fortbildungsveranstaltungen im öffentlichen Dienst vom 1. Juli 2014 bis
30. Juni 2015 nach Beschäftigungsbereichen, Geschlecht, Fortbildungsarten und
Umfang des Beschäftigungsverhältnisses

Beschäftigungsbereich männlich = m weiblich = w insgesamt = i Frauenanteil = %		Insgesamt	Fachspezifische Fortbildung		Fachübergreifende Fortbildung	
			Vollzeit-	Teilzeit-	Vollzeit-	Teilzeit-
			beschäftigte		beschäftigte	
Kernhaushalte	m	12 160	8 284	1 073	2 525	278
	w	38 793	14 161	13 959	7 204	3 469
	i	50 953	22 445	15 032	9 729	3 747
	%	76,1	63,1	92,9	74,0	92,6
Sonderrechnungen	m	2 474	1 792	423	186	73
	w	13 462	9 300	3 806	206	150
	i	15 936	11 092	4 229	392	223
	%	84,5	83,8	90,0	52,6	67,3
Eigenbetriebe	m	1 459	785	415	186	73
	w	6 238	2 190	3 692	206	150
	i	7 697	2 975	4 107	392	223
	%	81,0	73,6	89,9	52,6	67,3
Krankenhäuser	m	1 015	1 007	8	-	-
	w	7 224	7 110	114	-	-
	i	8 239	8 117	122	-	-
	%	87,7	87,6	93,4	-	-
Einrichtungen in öffentlich-rechtlicher Rechtsform	m	1 176	887	48	224	17
	w	872	475	198	130	69
	i	2 048	1 362	246	354	86
	%	42,6	34,9	80,5	36,7	80,2
darunter Zweckverbände	m	1 129	875	48	190	16
	w	789	466	191	91	41
	i	1 918	1 341	239	281	57
	%	41,1	34,8	79,9	32,4	71,9
Sozialversicherungsträger unter Aufsicht des Landes	m	3 543	1 758	95	1 631	59
	w	17 561	7 037	4 538	4 171	1 815
	i	21 104	8 795	4 633	5 802	1 874
	%	83,2	80,0	97,9	71,9	96,9
Krankenversicherung	m	1 737	296	19	1 372	50
	w	6 134	878	363	3 445	1 448
	i	7 871	1 174	382	4 817	1 498
	%	77,9	74,8	95,0	71,5	96,7
Unfallversicherung	m	49	49	-	-	-
	w	112	68	44	-	-
	i	161	117	44	-	-
	%	69,6	58,1	100	-	-
Rentenversicherung	m	1 757	1 413	76	259	9
	w	11 315	6 091	4 131	726	367
	i	13 072	7 504	4 207	985	376
	%	86,6	81,2	98,2	73,7	97,6

49. Teilnehmende an Fortbildungsveranstaltungen im öffentlichen Dienst¹⁾ vom 1. Juli 2014 bis 30. Juni 2015 nach Beschäftigungsbereichen, Geschlecht, Fortbildungsarten und Funktionsebenen

Beschäftigungsbereich männlich = m weiblich = w insgesamt = i Frauenanteil = %		Insgesamt	Fachspezifische Fortbildung			Fachübergreifende Fortbildung		
			Beschäftigte mit ...		sonstige Beschäftigte	Beschäftigte mit ...		sonstige Beschäftigte
			obersten Leitungs- funktionen	leitenden Funk- tionen		obersten Leitungs- funktionen	leitenden Funk- tionen	
Insgesamt	m	55 153	1 728	7 398	27 235	1 084	5 058	12 650
	w	125 847	1 074	13 591	72 259	671	8 213	30 039
	i	181 000	2 802	20 989	99 494	1 755	13 271	42 689
	%	69,5	38,3	64,8	72,6	38,2	61,9	70,4
Landesbereich	m	35 809	1 404	4 855	15 751	989	3 106	9 704
	w	55 179	889	7 243	25 330	603	4 609	16 505
	i	90 988	2 293	12 098	41 081	1 592	7 715	26 209
	%	60,6	38,8	59,9	61,7	37,9	59,7	63,0
Land	m	24 188	418	3 556	10 953	357	2 327	6 577
	w	30 105	292	5 453	13 952	222	3 243	6 943
	i	54 293	710	9 009	24 905	579	5 570	13 520
	%	55,4	41,1	60,5	56,0	38,3	58,2	51,4
Kernhaushalt	m	19 212	267	2 794	7 922	243	2 157	5 829
	w	24 293	161	5 018	9 919	174	3 080	5 941
	i	43 505	428	7 812	17 841	417	5 237	11 770
	%	55,8	37,6	64,2	55,6	41,7	58,8	50,5
Sonderrechnungen	m	4 976	151	762	3 031	114	170	748
	w	5 812	131	435	4 033	48	163	1 002
	i	10 788	282	1 197	7 064	162	333	1 750
	%	53,9	46,5	36,3	57,1	29,6	48,9	57,3
Staatsbetriebe	m	4 019	101	679	2 271	105	166	697
	w	3 020	13	266	1 760	16	137	828
	i	7 039	114	945	4 031	121	303	1 525
	%	42,9	11,4	28,1	43,7	13,2	45,2	54,3
Krankenhäuser	m	957	50	83	760	9	4	51
	w	2 792	118	169	2 273	32	26	174
	i	3 749	168	252	3 033	41	30	225
	%	74,5	70,2	67,1	74,9	78,0	86,7	77,3
Rechtlich selbstständige öffentlich-rechtliche Einrichtungen	m	11 621	986	1 299	4 798	632	779	3 127
	w	25 074	597	1 790	11 378	381	1 366	9 562
	i	36 695	1 583	3 089	16 176	1 013	2 145	12 689
	%	68,3	37,7	57,9	70,3	37,6	63,7	75,4
darunter Sparkassen	m	6 271	779	794	3 460	199	218	821
	w	14 145	456	1 264	8 269	148	712	3 296
	i	20 416	1 235	2 058	11 729	347	930	4 117
	%	69,3	36,9	61,4	70,5	42,7	76,6	80,1
Hochschulbereich ²⁾	m	4 655	120	392	1 024	414	512	2 193
	w	9 856	56	362	2 519	213	604	6 102
	i	14 511	176	754	3 543	627	1 116	8 295
	%	67,9	31,8	48,0	71,1	34,0	54,1	73,6
Kommunaler Bereich	m	15 801	320	2 210	9 968	61	1 287	1 955
	w	53 107	180	5 173	36 534	46	1 992	9 182
	i	68 908	500	7 383	46 502	107	3 279	11 137
	%	77,1	36,0	70,1	78,6	43,0	60,8	82,4
Gemeinden/Gemeinde- verbände	m	14 625	245	2 020	9 298	42	1 249	1 771
	w	52 236	143	5 051	36 020	29	1 958	9 035
	i	66 861	388	7 071	45 318	71	3 207	10 806
	%	78,1	36,9	71,4	79,5	40,8	61,1	83,6

1) außer ohne Bezüge beurlaubte Beschäftigte

2) einschließlich Hochschulkliniken (Medizinische Fakultäten der Universitäten Dresden und Leipzig)

Noch: 49. Teilnehmende an Fortbildungsveranstaltungen im öffentlichen Dienst¹⁾ vom 1. Juli 2014 bis 30. Juni 2015 nach Beschäftigungsbereichen, Geschlecht, Fortbildungsarten und Funktionsebenen

Beschäftigungsbereich	männlich = m weiblich = w insgesamt = i Frauenanteil = %	Insgesamt	Fachspezifische Fortbildung			Fachübergreifende Fortbildung		
			Beschäftigte mit ...		sonstige Beschäftigte	Beschäftigte mit ...		sonstige Beschäftigte
			obersten Leitungs- funktionen	leitenden Funk- tionen		obersten Leitungs- funktionen	leitenden Funk- tionen	
Kernhaushalte	m	12 151	23	1 727	7 598	10	1 211	1 582
	w	38 781	9	4 198	23 907	3	1 866	8 798
	i	50 932	32	5 925	31 505	13	3 077	10 380
	%	76,1	28,1	70,9	75,9	23,1	60,6	84,8
Sonderrechnungen	m	2 474	222	293	1 700	32	38	189
	w	13 455	134	853	12 113	26	92	237
	i	15 929	356	1 146	13 813	58	130	426
	%	84,5	37,6	74,4	87,7	44,8	70,8	55,6
Eigenbetriebe	m	1 459	49	154	997	32	38	189
	w	6 233	73	628	5 177	26	92	237
	i	7 692	122	782	6 174	58	130	426
	%	81,0	59,8	80,3	83,9	44,8	70,8	55,6
Krankenhäuser	m	1 015	173	139	703	-	-	-
	w	7 222	61	225	6 936	-	-	-
	i	8 237	234	364	7 639	-	-	-
	%	87,7	26,1	61,8	90,8	-	-	-
Einrichtungen in öffentlich-rechtlicher Rechtsform	m	1 176	75	190	670	19	38	184
	w	871	37	122	514	17	34	147
	i	2 047	112	312	1 184	36	72	331
	%	42,6	33,0	39,1	43,4	47,2	47,2	44,4
darunter Zweckverbände	m	1 129	75	188	660	16	30	160
	w	788	37	119	501	17	28	86
	i	1 917	112	307	1 161	33	58	246
	%	41,1	33,0	38,8	43,2	51,5	48,3	35,0
Sozialversicherungsträger unter Aufsicht des Landes	m	3 543	4	333	1 516	34	665	991
	w	17 561	5	1 175	10 395	22	1 612	4 352
	i	21 104	9	1 508	11 911	56	2 277	5 343
	%	83,2	55,6	77,9	87,3	39,3	70,8	81,5
Krankenversicherung	m	1 737	4	49	262	34	563	825
	w	6 134	2	175	1 064	21	1 376	3 496
	i	7 871	6	224	1 326	55	1 939	4 321
	%	77,9	33,3	78,1	80,2	38,2	71,0	80,9
Unfallversicherung	m	49	-	9	40	-	-	-
	w	112	-	11	101	-	-	-
	i	161	-	20	141	-	-	-
	%	69,6	-	55,0	71,6	-	-	-
Rentenversicherung	m	1 757	-	275	1 214	-	102	166
	w	11 315	3	989	9 230	1	236	856
	i	13 072	3	1 264	10 444	1	338	1 022
	%	86,6	100	78,2	88,4	100	69,8	83,8

1) außer ohne Bezüge beurlaubte Beschäftigte

50. Teilnehmende an Fortbildungsveranstaltungen im öffentlichen Dienst vom 1. Juli 2014 bis 30. Juni 2015 nach Bereichen, Geschlecht und ausgewählten Fortbildungsarten

Bereich (funktionelle Gliederung)		Ins- gesamt	Fachspe- zifische Fortbildung zusammen	Fachübergreifende Fortbildung				
				zu- sammen	darunter			Lehrgang Verwaltungs- fachange- stellter/ -fachwirt
					Führungskräfte- fortbildung		Aufstiegs- fortbildung für Beamte	
					Beamte	Arbeit- nehmer		
männlich = m								
weiblich = w								
insgesamt = i								
Frauenanteil = %								
Insgesamt	m	55 204	36 383	18 821	846	1 413	139	86
	w	125 967	86 957	39 010	685	3 338	47	158
	i	181 171	123 340	57 831	1 531	4 751	186	244
	%	69,5	70,5	67,5	44,7	70,3	25,3	64,8
Allgemeine Behörden	m	10 758	7 407	3 351	360	194	25	5
	w	15 613	10 674	4 939	282	151	11	22
	i	26 371	18 081	8 290	642	345	36	27
	%	59,2	59,0	59,6	43,9	43,8	30,6	81,5
Krankenhäuser	m	4 140	2 513	1 627	3	81	-	-
	w	15 531	11 555	3 976	-	185	-	-
	i	19 671	14 068	5 603	3	266	-	-
	%	79,0	82,1	71,0	-	69,5	-	-
Schulen	m	1 245	836	409	17	5	-	-
	w	5 261	3 296	1 965	23	37	-	-
	i	6 506	4 132	2 374	40	42	-	-
	%	80,9	79,8	82,8	57,5	88,1	-	-
Hochschulen ¹⁾	m	2 501	931	1 570	11	47	-	-
	w	4 409	1 168	3 241	13	30	-	-
	i	6 910	2 099	4 811	24	77	-	-
	%	63,8	55,6	67,4	54,2	39,0	-	-
Gerichte	m	1 612	965	647	43	-	-	-
	w	3 441	1 992	1 449	64	-	-	-
	i	5 053	2 957	2 096	107	-	-	-
	%	68,1	67,4	69,1	59,8	-	-	-
Staatsanwaltschaften	m	304	228	76	4	-	-	-
	w	449	311	138	1	-	-	-
	i	753	539	214	5	-	-	-
	%	59,6	57,7	64,5	20,0	-	-	-
Justizvollzugsanstalten	m	1 026	630	396	41	-	-	-
	w	621	380	241	17	3	-	-
	i	1 647	1 010	637	58	3	-	-
	%	37,7	37,6	37,8	29,3	100	-	-
Landkreise/Gemeinden mit 10 000 und mehr Einwohnern	m	10 749	8 104	2 645	248	371	8	63
	w	30 476	20 500	9 976	127	759	6	100
	i	41 225	28 604	12 621	375	1 130	14	163
	%	73,9	71,7	79,0	33,9	67,2	42,9	61,3
Gemeinden/Gemeindeverbände mit unter 10 000 Einwohnern	m	1 321	1 181	140	-	14	-	14
	w	8 059	7 398	661	-	42	-	36
	i	9 380	8 579	801	-	56	-	50
	%	85,9	86,2	82,5	-	75,0	-	72,0
Eigenbetriebe/ Zweckverbände	m	2 588	2 123	465	-	16	-	4
	w	7 027	6 539	488	-	60	-	-
	i	9 615	8 662	953	-	76	-	4
	%	73,1	75,5	51,2	-	78,9	-	-
Polizei	m	8 861	4 391	4 470	64	-	106	-
	w	3 075	1 366	1 709	7	-	30	-
	i	11 936	5 757	6 179	71	-	136	-
	%	25,8	23,7	27,7	9,9	-	22,1	-
Sparkassen	m	6 281	5 039	1 242	-	135	-	-
	w	14 162	10 005	4 157	-	245	-	-
	i	20 443	15 044	5 399	-	380	-	-
	%	69,3	66,5	77,0	-	64,5	-	-
Sonst. öffentl.-rechtl. Einrichtun- gen/Sozialversicherungsträger	m	3 818	2 035	1 783	55	550	-	-
	w	17 843	11 773	6 070	151	1 826	-	-
	i	21 661	13 808	7 853	206	2 376	-	-
	%	82,4	85,3	77,3	73,3	76,9	-	-

1) ohne Hochschulkliniken (Medizin. Fakultäten der Universitäten Dresden und Leipzig) - sind im Bereich "Krankenhäuser" enthalten

51. Teilnehmende an Fortbildungsveranstaltungen im öffentlichen Dienst¹⁾ vom 1. Juli 2014 bis 30. Juni 2015 nach Bereichen, Geschlecht, Fortbildungsarten und Funktionsebenen

Bereich (funktionelle Gliederung)		Insgesamt	Fachspezifische Fortbildung			Fachübergreifende Fortbildung		
			Beschäftigte mit ...		sonstige Beschäftigte	Beschäftigte mit ...		sonstige Beschäftigte
			obersten Leitungsfunktionen	leitenden Funktionen		obersten Leitungsfunktionen	leitenden Funktionen	
männlich = m								
weiblich = w								
insgesamt = i								
Frauenanteil = %								
Insgesamt	m	55 153	1 728	7 398	27 235	1 084	5 058	12 650
	w	125 847	1 074	13 591	72 259	671	8 213	30 039
	i	181 000	2 802	20 989	99 494	1 755	13 271	42 689
	%	69,5	38,3	64,8	72,6	38,2	61,9	70,4
Allgemeine Behörden	m	10 753	292	1 425	5 687	233	704	2 412
	w	15 611	127	1 105	9 441	71	588	4 279
	i	26 364	419	2 530	15 128	304	1 292	6 691
	%	59,2	30,3	43,7	62,4	23,4	45,5	64,0
Krankenhäuser	m	4 127	261	291	1 961	301	282	1 031
	w	15 504	210	529	10 812	188	436	3 329
	i	19 631	471	820	12 773	489	718	4 360
	%	79,0	44,6	64,5	84,6	38,4	60,7	76,4
Schulen	m	1 245	60	773	3	33	368	8
	w	5 261	97	3 187	12	111	1 804	50
	i	6 506	157	3 960	15	144	2 172	58
	%	80,9	61,8	80,5	80,0	77,1	83,1	86,2
Hochschulen ²⁾	m	2 500	82	323	526	122	234	1 213
	w	4 366	25	227	916	57	194	2 947
	i	6 866	107	550	1 442	179	428	4 160
	%	63,6	23,4	41,3	63,5	31,8	45,3	70,8
Gerichte	m	1 612	36	286	643	41	256	350
	w	3 439	28	795	1 168	20	638	790
	i	5 051	64	1 081	1 811	61	894	1 140
	%	68,1	43,8	73,5	64,5	32,8	71,4	69,3
Staatsanwaltschaften	m	304	4	118	106	2	48	26
	w	449	-	143	168	-	44	94
	i	753	4	261	274	2	92	120
	%	59,6	-	54,8	61,3	-	47,8	78,3
Justizvollzugsanstalten	m	1 026	15	104	511	9	54	333
	w	621	2	56	322	1	20	220
	i	1 647	17	160	833	10	74	553
	%	37,7	11,8	35,0	38,7	10,0	27,0	39,8
Landkreise/Gemeinden mit 10 000 und mehr Einwohnern	m	10 748	22	1 370	6 711	6	1 154	1 485
	w	30 467	8	2 943	17 544	3	1 716	8 253
	i	41 215	30	4 313	24 255	9	2 870	9 738
	%	73,9	26,7	68,2	72,3	33,3	59,8	84,8
Gemeinden/Gemeindeverbände mit unter 10 000 Einwohnern	m	1 313	-	354	819	-	56	84
	w	8 056	-	1 232	6 165	-	148	511
	i	9 369	-	1 586	6 984	-	204	595
	%	86,0	-	77,7	88,3	-	72,5	85,9
Eigenbetriebe/Zweckverbände	m	2 588	124	342	1 657	48	68	349
	w	7 021	110	747	5 678	43	120	323
	i	9 609	234	1 089	7 335	91	188	672
	%	73,1	47,0	68,6	77,4	47,3	63,8	48,1
Polizei	m	8 848	32	850	3 505	50	926	3 485
	w	3 064	4	158	1 203	7	170	1 522
	i	11 912	36	1 008	4 708	57	1 096	5 007
	%	25,7	11,1	15,7	25,6	12,3	15,5	30,4
Sparkassen	m	6 271	779	794	3 460	199	218	821
	w	14 145	456	1 264	8 269	148	712	3 296
	i	20 416	1 235	2 058	11 729	347	930	4 117
	%	69,3	36,9	61,4	70,5	42,7	76,6	80,1
Sonst. öffentl.-rechtl. Einrichtungen/Sozialversicherungsträger	m	3 818	21	368	1 646	40	690	1 053
	w	17 843	7	1 205	10 561	22	1 623	4 425
	i	21 661	28	1 573	12 207	62	2 313	5 478
	%	82,4	25,0	76,6	86,5	35,5	70,2	80,8

1) außer ohne Bezüge beurlaubte Beschäftigte

2) ohne Hochschulkliniken (Medizin. Fakultäten der Universitäten Dresden und Leipzig) - sind im Bereich "Krankenhäuser" enthalten

**52. Teilnehmende an Fortbildungsveranstaltungen des öffentlichen Dienstes im Landesbereich¹⁾
vom 1. Juli 2014 bis 30. Juni 2015 nach Einzelplänen des Landeshaushaltes/Rechtlich selbst-
ständigen öffentlich-rechtlichen Einrichtungen, Geschlecht und ausgewählten Fortbildungsarten**

Einzelplan/Rechtl. selbstständige öffentl.-rechtl. Einrichtungen		Ins- gesamt	Fachspe- zifische Fortbildung zusammen	Fachübergreifende Fortbildung				
				zu- sammen	darunter			Lehrgang Verwaltungs- fachange- stellter/ -fachwirt
					Führungskräfte- fortbildung		Aufstiegs- fortbildung für Beamte	
					Beamte	Arbeit- nehmer		
männlich = m								
weiblich = w								
insgesamt = i								
Frauenanteil = %								
Landesbereich	m	35 851	22 023	13 828	529	449	129	4
	w	55 279	33 483	21 796	378	630	41	18
	i	91 130	55 506	35 624	907	1 079	170	22
	%	60,7	60,3	61,2	41,7	58,4	24,1	81,8
Land	m	24 206	14 934	9 272	514	182	129	4
	w	30 120	19 700	10 420	365	157	41	17
	i	54 326	34 634	19 692	879	339	170	21
	%	55,4	56,9	52,9	41,5	46,3	24,1	81,0
Sächsischer Landtag	m	47	23	24	2	1	-	-
	w	43	17	26	-	1	-	-
	i	90	40	50	2	2	-	-
	%	47,8	42,5	52,0	-	50,0	-	-
Sächsische Staatskanzlei	m	55	14	41	3	4	-	-
	w	110	43	67	5	6	-	-
	i	165	57	108	8	10	-	-
	%	66,7	75,4	62,0	62,5	60,0	-	-
Sächsisches Staats- ministerium des Innern	m	10 605	5 498	5 107	103	8	108	1
	w	5 320	2 687	2 633	20	22	31	1
	i	15 925	8 185	7 740	123	30	139	2
	%	33,4	32,8	34,0	16,3	73,3	22,3	50,0
Sächsisches Staats- ministerium der Finanzen	m	2 876	2 119	757	158	8	-	-
	w	5 466	4 149	1 317	145	13	-	-
	i	8 342	6 268	2 074	303	21	-	-
	%	65,5	66,2	63,5	47,9	61,9	-	-
Sächsisches Staats- ministerium für Kultus	m	1 493	1 008	485	25	11	21	1
	w	5 771	3 656	2 115	42	49	10	1
	i	7 264	4 664	2 600	67	60	31	2
	%	79,4	78,4	81,3	62,7	81,7	32,3	50,0
Sächsisches Staats- ministerium der Justiz	m	3 059	1 901	1 158	91	-	-	-
	w	4 726	2 798	1 928	82	3	-	-
	i	7 785	4 699	3 086	173	3	-	-
	%	60,7	59,5	62,5	47,4	100	-	-
Sächsisches Staats- ministerium für Wirtschaft, Arbeit und Verkehr	m	703	424	279	24	18	-	1
	w	747	425	322	11	9	-	-
	i	1 450	849	601	35	27	-	1
	%	51,5	50,1	53,6	31,4	33,3	-	-
Sächsisches Staats- ministerium für Soziales und Verbraucherschutz	m	1 421	1 264	157	2	2	-	-
	w	4 151	3 661	490	4	1	-	-
	i	5 572	4 925	647	6	3	-	-
	%	74,5	74,3	75,7	66,7	33,3	-	-
Sächsisches Staats- ministerium für Umwelt und Landwirtschaft	m	3 444	2 322	1 122	78	124	-	1
	w	2 783	1 573	1 210	32	46	-	14
	i	6 227	3 895	2 332	110	170	-	15
	%	44,7	40,4	51,9	29,1	27,1	-	93,3

1) Kernhaushalt und Sonderrechnungen des Landes sowie rechtlich selbstständige öffentlich-rechtliche Einrichtungen unter Landesaufsicht ohne Sozialversicherungsträger

Noch: 52. Teilnehmende an Fortbildungsveranstaltungen des öffentlichen Dienstes im Landesbereich¹⁾
vom 1. Juli 2014 bis 30. Juni 2015 nach Einzelplänen des Landeshaushaltes/Rechtlich selbst-
ständigen öffentlich-rechtlichen Einrichtungen, Geschlecht und ausgewählten Fortbildungsarten

Einzelplan/Rechtl. selbstständige öffentl.-rechtl. Einrichtungen	männlich = m weiblich = w insgesamt = i Frauenanteil = %	Ins- gesamt	Fachspe- zifische Fortbildung zusammen	Fachübergreifende Fortbildung				
				zu- sammen	darunter			
					Führungskräfte- fortbildung		Aufstiegs- fortbildung für Beamte	Lehrgang Verwaltungs- fachange- stellter/ -fachwirt
					Beamte	Arbeit- nehmer		
Sächsischer	m	206	182	24	24	-	-	-
Rechnungshof	w	434	411	23	23	-	-	-
	i	640	593	47	47	-	-	-
	%	67,8	69,3	48,9	48,9	-	-	-
Sächsisches Staats- ministerium für Wissen- schaft und Kunst	m	297	179	118	4	6	-	-
	w	569	280	289	1	7	-	1
	i	866	459	407	5	13	-	1
	%	65,7	61,0	71,0	20,0	53,8	-	100
Rechtlich selbstständige öffentlich-rechtliche Einrichtungen	m	11 645	7 089	4 556	15	267	-	-
	w	25 159	13 783	11 376	13	473	-	1
	i	36 804	20 872	15 932	28	740	-	1
	%	68,4	66,0	71,4	46,4	63,9	-	100
Körperschaften ²⁾	m	3 356	1 185	2 171	14	68	-	-
	w	5 494	1 545	3 949	13	47	-	-
	i	8 850	2 730	6 120	27	115	-	-
	%	62,1	56,6	64,5	48,1	40,9	-	-
Stiftungen	m	14	10	4	-	-	-	-
	w	35	22	13	-	1	-	1
	i	49	32	17	-	1	-	1
	%	71,4	68,8	76,5	-	100	-	100
Anstalten ³⁾	m	8 275	5 894	2 381	1	199	-	-
	w	19 630	12 216	7 414	-	425	-	-
	i	27 905	18 110	9 795	1	624	-	-
	%	70,3	67,5	75,7	-	68,1	-	-

1) Kernhaushalt und Sonderrechnungen des Landes sowie rechtlich selbstständige öffentlich-rechtliche Einrichtungen unter Landesaufsicht ohne Sozialversicherungsträger

2) beinhaltet u. a. die Öffentlichen Hochschulen (Universitäten, Hochschulen und Fachhochschulen) und Medizinischen Fakultäten der Universitäten

3) beinhaltet u. a. die Berufsakademie Sachsen mit Staatlichen Studienakademien, Universitätskliniken, Sparkassen

**53. Teilnehmende an Fortbildungsveranstaltungen des öffentlichen Dienstes im Landesbereich¹⁾
vom 1. Juli 2014 bis 30. Juni 2015 nach Einzelplänen des Landeshaushaltes/Rechtlich
selbstständigen öffentlich-rechtlichen Einrichtungen, Geschlecht, Fortbildungsarten und
Funktionsebenen**

Einzelplan/Rechtl. selbstständige öffentl.-rechtl. Einrichtungen		Insgesamt	Fachspezifische Fortbildung			Fachübergreifende Fortbildung		
			Beschäftigte mit ...		sonstige Beschäftigte	Beschäftigte mit ...		sonstige Beschäftigte
			obersten Leitungs- funktionen	leitenden Funk- tionen		obersten Leitungs- funktionen	leitenden Funk- tionen	
männlich = m								
weiblich = w								
insgesamt = i								
Frauenanteil = %								
Landesbereich	m	35 809	1 404	4 855	15 751	989	3 106	9 704
	w	55 179	889	7 243	25 330	603	4 609	16 505
	i	90 988	2 293	12 098	41 081	1 592	7 715	26 209
	%	60,6	38,8	59,9	61,7	37,9	59,7	63,0
Land	m	24 188	418	3 556	10 953	357	2 327	6 577
	w	30 105	292	5 453	13 952	222	3 243	6 943
	i	54 293	710	9 009	24 905	579	5 570	13 520
	%	55,4	41,1	60,5	56,0	38,3	58,2	51,4
Sächsischer Landtag	m	47	-	2	21	1	6	17
	w	43	-	-	17	-	-	26
	i	90	-	2	38	1	6	43
	%	47,8	-	-	44,7	-	-	60,5
Sächsische Staatskanzlei	m	55	-	1	13	2	8	31
	w	110	-	3	40	-	6	61
	i	165	-	4	53	2	14	92
	%	66,7	-	75,0	75,5	-	42,9	66,3
Sächsisches Staats- ministerium des Innern	m	10 592	64	1 006	4 424	90	1 038	3 970
	w	5 309	6	289	2 391	7	273	2 343
	i	15 901	70	1 295	6 815	97	1 311	6 313
	%	33,4	8,6	22,3	35,1	7,2	20,8	37,1
Sächsisches Staats- ministerium der Finanzen	m	2 872	16	400	1 701	10	230	515
	w	5 464	5	432	3 711	6	247	1 063
	i	8 336	21	832	5 412	16	477	1 578
	%	65,5	23,8	51,9	68,6	37,5	51,8	67,4
Sächsisches Staats- ministerium für Kultus	m	1 493	71	830	107	42	389	54
	w	5 771	99	3 221	336	119	1 830	166
	i	7 264	170	4 051	443	161	2 219	220
	%	79,4	58,2	79,5	75,8	73,9	82,5	75,5
Sächsisches Staats- ministerium der Justiz	m	3 059	59	526	1 316	55	372	731
	w	4 724	30	1 005	1 762	21	727	1 179
	i	7 783	89	1 531	3 078	76	1 099	1 910
	%	60,7	33,7	65,6	57,2	27,6	66,2	61,7
Sächsisches Staats- ministerium für Wirtschaft, Arbeit und Verkehr	m	703	20	83	321	21	53	205
	w	747	1	35	389	4	15	303
	i	1 450	21	118	710	25	68	508
	%	51,5	4,8	29,7	54,8	16,0	22,1	59,6
Sächsisches Staats- ministerium für Soziales und Verbraucherschutz	m	1 421	97	168	999	13	23	121
	w	4 151	133	253	3 275	39	38	413
	i	5 572	230	421	4 274	52	61	534
	%	74,5	57,8	60,1	76,6	75,0	62,3	77,3
Sächsisches Staats- ministerium für Umwelt und Landwirtschaft	m	3 444	59	491	1 772	99	165	858
	w	2 783	3	116	1 454	7	66	1 137
	i	6 227	62	607	3 226	106	231	1 995
	%	44,7	4,8	19,1	45,1	6,6	28,6	57,0

1) Kernhaushalt und Sonderrechnungen des Landes sowie rechtlich selbstständige öffentlich-rechtliche Einrichtungen unter Landesaufsicht ohne Sozialversicherungsträger; außer ohne Bezüge beurlaubte Beschäftigte

Noch: 53. Teilnehmende an Fortbildungsveranstaltungen des öffentlichen Dienstes im Landesbereich¹⁾
vom 1. Juli 2014 bis 30. Juni 2015 nach Einzelplänen des Landeshaushaltes/Rechtlich
selbstständigen öffentlich-rechtlichen Einrichtungen, Geschlecht, Fortbildungsarten und
Funktionsebenen

Einzelplan/Rechtl. selbstständige öffentl.-rechtl. Einrichtungen	männlich = m weiblich = w insgesamt = i Frauenanteil = %	Insgesamt	Fachspezifische Fortbildung			Fachübergreifende Fortbildung		
			Beschäftigte mit ...		sonstige Beschäftigte	Beschäftigte mit ...		sonstige Beschäftigte
			obersten Leitungs- funktionen	leitenden Funk- tionen		obersten Leitungs- funktionen	leitenden Funk- tionen	
Sächsischer Rechnungshof	m	206	21	38	123	8	16	-
	w	434	10	78	323	9	14	-
	i	640	31	116	446	17	30	-
	%	67,8	32,3	67,2	72,4	52,9	46,7	-
Sächsisches Staatsministerium für Wissenschaft und Kunst	m	296	11	11	156	16	27	75
	w	569	5	21	254	10	27	252
	i	865	16	32	410	26	54	327
	%	65,8	31,3	65,6	62,0	38,5	50,0	77,1
Rechtlich selbstständige öffentlich-rechtliche Einrichtungen	m	11 621	986	1 299	4 798	632	779	3 127
	w	25 074	597	1 790	11 378	381	1 366	9 562
	i	36 695	1 583	3 089	16 176	1 013	2 145	12 689
	%	68,3	37,7	57,9	70,3	37,6	63,7	75,4
Körperschaften ²⁾	m	3 348	90	365	730	182	343	1 638
	w	5 443	37	260	1 248	83	300	3 515
	i	8 791	127	625	1 978	265	643	5 153
	%	61,9	29,1	41,6	63,1	31,3	46,7	68,2
Stiftungen	m	14	-	2	8	2	-	2
	w	35	-	2	20	2	1	10
	i	49	-	4	28	4	1	12
	%	71,4	-	50,0	71,4	50,0	100	83,3
Anstalten ³⁾	m	8 259	896	932	4 060	448	436	1 487
	w	19 596	560	1 528	10 110	296	1 065	6 037
	i	27 855	1 456	2 460	14 170	744	1 501	7 524
	%	70,4	38,5	62,1	71,3	39,8	71,0	80,2

1) Kernhaushalt und Sonderrechnungen des Landes sowie rechtlich selbstständige öffentlich-rechtliche Einrichtungen unter Landesaufsicht ohne Sozialversicherungsträger;
außer ohne Bezüge beurlaubte Beschäftigte

2) beinhaltet u. a. die Öffentlichen Hochschulen (Universitäten, Hochschulen und Fachhochschulen) und Medizinischen Fakultäten der Universitäten

3) beinhaltet u. a. die Berufsakademie Sachsen mit Staatlichen Studienakademien, Universitätskliniken, Sparkassen

**54. Teilnehmende an Fortbildungsveranstaltungen der Kernhaushalte der Gemeinden/
Gemeindeverbände vom 1. Juli 2014 bis 30. Juni 2015 nach regionalen Merkmalen,
Geschlecht und ausgewählten Fortbildungsarten**

Gebietskörperschaftsgruppe		Ins- gesamt	Fachspe- zifische Fortbildung zusammen	Fachübergreifende Fortbildung				
				zu- sammen	darunter			
					Führungskräfte- fortbildung		Aufstiegs- fortbildung für Beamte	Lehrgang Verwaltungs- fachange- stellter/ -fachwirt
					Beamte	Arbeit- nehmer		
männlich = m								
weiblich = w								
insgesamt = i								
Frauenanteil = %								
Insgesamt	m	12 160	9 357	2 803	250	388	10	78
	w	38 793	28 120	10 673	138	819	6	140
	i	50 953	37 477	13 476	388	1 207	16	218
	%	76,1	75,0	79,2	35,6	67,9	37,5	64,2
Kreisfreie Städte	m	6 211	4 187	2 024	226	235	6	28
	w	16 269	8 252	8 017	101	322	6	37
	i	22 480	12 439	10 041	327	557	12	65
	%	72,4	66,3	79,8	30,9	57,8	50,0	56,9
Kreisangehörige Gemeinden	m	3 479	3 043	436	3	52	1	33
	w	16 091	14 461	1 630	6	210	-	79
	i	19 570	17 504	2 066	9	262	1	112
	%	82,2	82,6	78,9	66,7	80,2	-	70,5
Gemeindeverbände	m	2 470	2 127	343	21	101	3	17
	w	6 433	5 407	1 026	31	287	-	24
	i	8 903	7 534	1 369	52	388	3	41
	%	72,3	71,8	74,9	59,6	74,0	-	58,5
Landkreise (Landratsämter)	m	2 361	2 039	322	19	98	1	16
	w	6 081	5 112	969	20	269	-	20
	i	8 442	7 151	1 291	39	367	1	36
	%	72,0	71,5	75,1	51,3	73,3	-	55,6
Verwaltungsverbände	m	19	16	3	-	-	-	-
	w	94	73	21	-	-	-	-
	i	113	89	24	-	-	-	-
	%	83,2	82,0	87,5	-	-	-	-
Kommunaler Sozialverband Sachsen	m	90	72	18	2	3	2	1
	w	258	222	36	11	18	-	4
	i	348	294	54	13	21	2	5
	%	74,1	75,5	66,7	84,6	85,7	-	80,0

**55. Teilnehmende an Fortbildungsveranstaltungen der Kernhaushalte der Gemeinden/
Gemeindeverbände¹⁾ vom 1. Juli 2014 bis 30. Juni 2015 nach regionalen Merkmalen,
Geschlecht, Fortbildungsarten und Funktionsebenen**

Gebietskörperschaftsgruppe männlich = m weiblich = w insgesamt = i Frauenanteil = %		Insgesamt	Fachspezifische Fortbildung			Fachübergreifende Fortbildung		
			Beschäftigte mit ...		sonstige Beschäftigte	Beschäftigte mit ...		sonstige Beschäftigte
			obersten Leitungs- funktionen	leitenden Funk- tionen		obersten Leitungs- funktionen	leitenden Funk- tionen	
Insgesamt	m	12 151	23	1 727	7 598	10	1 211	1 582
	w	38 781	9	4 198	23 907	3	1 866	8 798
	i	50 932	32	5 925	31 505	13	3 077	10 380
	%	76,1	28,1	70,9	75,9	23,1	60,6	84,8
Kreisfreie Städte	m	6 211	-	511	3 676	-	958	1 066
	w	16 266	-	987	7 262	-	1 375	6 642
	i	22 477	-	1 498	10 938	-	2 333	7 708
	%	72,4	-	65,9	66,4	-	58,9	86,2
Kreisangehörige Gemeinden	m	3 471	10	849	2 176	-	128	308
	w	16 087	5	2 525	11 930	1	272	1 354
	i	19 558	15	3 374	14 106	1	400	1 662
	%	82,3	33,3	74,8	84,6	100	68,0	81,5
Gemeindeverbände	m	2 469	13	367	1 746	10	125	208
	w	6 428	4	686	4 715	2	219	802
	i	8 897	17	1 053	6 461	12	344	1 010
	%	72,2	23,5	65,1	73,0	16,7	63,7	79,4
Landkreise (Landratsämter)	m	2 360	12	355	1 671	6	122	194
	w	6 076	3	649	4 458	2	216	748
	i	8 436	15	1 004	6 129	8	338	942
	%	72,0	20,0	64,6	72,7	25,0	63,9	79,4
Verwaltungsverbände	m	19	-	9	7	-	2	1
	w	94	-	14	59	-	1	20
	i	113	-	23	66	-	3	21
	%	83,2	-	60,9	89,4	-	33,3	95,2
Kommunaler Sozialverband Sachsen	m	90	1	3	68	4	1	13
	w	258	1	23	198	-	2	34
	i	348	2	26	266	4	3	47
	%	74,1	50,0	88,5	74,4	-	66,7	72,3

1) außer ohne Bezüge beurlaubte Beschäftigte

Herausgeber:

Statistisches Landesamt des Freistaates Sachsen

Redaktion:

Statistisches Landesamt des Freistaates Sachsen

Gestaltung und Satz:

Statistisches Landesamt des Freistaates Sachsen

Redaktionsschluss:

Juli 2016

Bezug:

Statistisches Landesamt des Freistaates Sachsen

Hausanschrift: Macherstraße 63, 01917 Kamenz

Telefon: +49 3578 33-1214

Telefax: +49 3578 33-55 1255

E-Mail: vertrieb@statistik.sachsen.de

www.statistik.sachsen.de

Verteilerhinweis

Diese Informationsschrift wird von der Sächsischen Staatsregierung im Rahmen ihrer verfassungsmäßigen Verpflichtung zur Information der Öffentlichkeit herausgegeben. Sie darf weder von politischen Parteien noch von deren Kandidaten oder Helfern zum Zwecke der Wahlwerbung verwendet werden. Dies gilt für alle Wahlen.

Missbräuchlich ist insbesondere die Verteilung auf Wahlveranstaltungen, an Informationsständen der Parteien sowie das Einlegen, Aufdrucken oder Aufkleben parteipolitischer Informationen oder Werbemittel.

Untersagt ist auch die Weitergabe an Dritte zur Verwendung bei der Wahlwerbung.

Copyright

Statistisches Landesamt des Freistaates Sachsen, Kamenz, 2016

Vervielfältigung und Verbreitung, auch auszugsweise, mit Quellenangabe gestattet.

ISSN 2195-4038