



Statistischer Bericht



Sozialversicherungspflichtig Beschäftigte im Freistaat Sachsen

30. Juni 2015

A VI 5 – hj 1/15

Zeichenerklärung

- Nichts vorhanden (genau Null)
- 0 weniger als die Hälfte von 1 in der letzten besetzten Stelle, jedoch mehr als nichts
- ... Angabe fällt später an
- / Zahlenwert nicht sicher genug
- . Zahlenwert unbekannt oder geheim zu halten
- x Tabellenfach gesperrt, weil Aussage nicht sinnvoll
- () Aussagewert ist eingeschränkt
- p vorläufige Zahl
- r berichtigte Zahl
- s geschätzte Zahl

Inhalt

| | Seite |
|--|-------|
| Vorbemerkungen | 3 |
| Begriffe und Erläuterungen | 3 |
| Abbildungen | |
| Abb. 1 Sozialversicherungspflichtig Beschäftigte im Freistaat Sachsen seit Juni 1999 nach Geschlecht | 6 |
| Abb. 2 Sozialversicherungspflichtig Beschäftigte im Freistaat Sachsen am 30. Juni 2015 nach Wirtschaftszweigen und Geschlecht | 6 |
| Abb. 3 Sozialversicherungspflichtig Beschäftigte im Freistaat Sachsen seit 30. Juni 2009 nach Wirtschaftszweigen | 7 |
| Abb. 4 Sozialversicherungspflichtig Beschäftigte im Freistaat Sachsen am 30. Juni 2015 nach ausgewählten Berufsbereichen und Geschlecht | 7 |
| Abb. 5 Sozialversicherungspflichtig Beschäftigte im Freistaat Sachsen am 30. Juni 2015 nach Wirtschaftszweigen und Arbeitszeit | 8 |
| Abb. 6 Sozialversicherungspflichtig Beschäftigte im Freistaat Sachsen am 30. Juni 2000, 2005, 2010 und 2015 nach Altersgruppen | 8 |
| Abb. 7 Altersaufbau der sozialversicherungspflichtig Beschäftigten im Freistaat Sachsen am 30. Juni 2015 nach Geschlecht | 9 |
| Abb. 8 Anteil der Teilzeitbeschäftigten an den sozialversicherungspflichtig Beschäftigten im Freistaat Sachsen am 30. Juni 2015 nach Berufen | 10 |
| Abb. 9 Sozialversicherungspflichtig Beschäftigte im Freistaat Sachsen am 30. Juni 2005 und 2015 nach Kreisfreien Städten und Landkreisen sowie Geschlecht | 11 |
| Abb. 10 Anteil der Teilzeitbeschäftigten an den sozialversicherungspflichtig Beschäftigten im Freistaat Sachsen am 30. Juni 2015 nach Kreisfreien Städten und Landkreisen | 12 |
| Abb. 11 Anteil der sozialversicherungspflichtig Beschäftigten mit akademischem Abschluss an allen sozialversicherungspflichtig Beschäftigten am 30. Juni 2015 nach Kreisfreien Städten und Landkreisen | 13 |
| Tabellen | |
| 1. Sozialversicherungspflichtig Beschäftigte am 30. Juni 2014 und 2015 nach Wirtschaftszweigen | 14 |
| 2. Weibliche sozialversicherungspflichtig Beschäftigte am 30. Juni 2014 und 2015 nach Wirtschaftszweigen | 15 |
| 3. Sozialversicherungspflichtig Beschäftigte am 30. Juni 2015 nach Wirtschaftszweigen, Arbeitszeit und Geschlecht | 16 |
| 4. Sozialversicherungspflichtig Beschäftigte am 30. Juni 2015 nach Wirtschaftszweigen, Geschlecht und Altersgruppen | 18 |

| | Seite |
|--|--------------|
| 5. Sozialversicherungspflichtig Beschäftigte am 30. Juni 2015 nach Altersgruppen, Geschlecht und Schulabschlüssen | 20 |
| 6. Sozialversicherungspflichtig Beschäftigte am 30. Juni 2015 nach Altersgruppen, Geschlecht und Berufsabschlüssen | 21 |
| 7. Sozialversicherungspflichtig Beschäftigte am 30. Juni 2015 nach Wirtschaftszweigen, Geschlecht und Schulabschlüssen | 22 |
| 8. Sozialversicherungspflichtig Beschäftigte am 30. Juni 2015 nach Wirtschaftszweigen, Geschlecht und Berufsabschlüssen | 23 |
| 9. Sozialversicherungspflichtig Beschäftigte am 30. Juni 2015 nach Berufen, Arbeitszeit und Geschlecht | 24 |
| 10. Auszubildende am 30. Juni 2015 nach Wirtschaftszweigen und Geschlecht | 25 |
| 11. Sozialversicherungspflichtig Beschäftigte am 30. Juni 2015 nach Kreisfreien Städten und Landkreisen sowie Geschlecht und Wirtschaftszweigen | 26 |
| 12. Sozialversicherungspflichtig Beschäftigte am 30. Juni 2015 nach Kreisfreien Städten und Landkreisen sowie Geschlecht und Altersgruppen | 28 |
| 13. Sozialversicherungspflichtig Beschäftigte am 30. Juni 2015 nach Kreisfreien Städten und Landkreisen sowie Geschlecht und Schulabschlüssen | 30 |
| 14. Sozialversicherungspflichtig Beschäftigte am 30. Juni 2015 nach Kreisfreien Städten und Landkreisen sowie Geschlecht und Berufsabschlüssen | 31 |
| 15. Sozialversicherungspflichtig Beschäftigte am 30. Juni 2015 nach Kreisfreien Städten und Landkreisen sowie Geschlecht und Berufsbereichen | 32 |
| 16. Sozialversicherungspflichtig Beschäftigte am 30. Juni 2015 nach Kreisfreien Städten und Landkreisen sowie Geschlecht und ausländischer Staatsangehörigkeit | 34 |
| 17. Sozialversicherungspflichtig Beschäftigte am 30. Juni 2015 nach Kreisfreien Städten und Landkreisen sowie Arbeitszeit und Geschlecht | 34 |
| 18. Auszubildende am 30. Juni 2015 nach Kreisfreien Städten und Landkreisen sowie Geschlecht und Wirtschaftszweigen | 35 |
| 19. Auszubildende am 30. Juni 2015 nach Kreisfreien Städten und Landkreisen sowie Geschlecht | 36 |

Die in diesem Statistischen Bericht verarbeiteten Ergebnisse der Beschäftigungsstatistik der Bundesagentur für Arbeit stehen im Internet unter dem Link:

<http://statistik.arbeitsagentur.de/Navigation/Statistik/Statistik-nach-Themen/Beschaefigung/Beschaefigte/Beschaefigte-Nav.html>©

Vorbemerkungen

Mit der vorliegenden Veröffentlichung werden Ergebnisse über die sozialversicherungspflichtig Beschäftigten mit Arbeitsort im Freistaat Sachsen am 30. Juni 2015 dargestellt. Die Daten stammen aus der vierteljährlichen Bestandsauswertung (Quartalsendwerte) der bei der Bundesagentur für Arbeit im Rahmen des integrierten Meldeverfahrens zur Sozialversicherung geführten Versichertenkonten. Für die neuen Länder und Berlin-Ost besteht dieses Meldeverfahren seit dem 1. Januar 1991. Im August 2014 wurde das bisherige Verfahren ab 1999 überprüft und eine Überarbeitung vorgenommen.

Die Angaben zu den sozialversicherungspflichtig Beschäftigten sind nach Geschlecht, Arbeitszeit, Wirtschaftszweigen, Alter, Ausbildungsabschlüssen, Berufen, Staatsangehörigkeit sowie Kreisfreien Städten und Landkreisen gegliedert. Die regionale Zuordnung der Beschäftigten erfolgt nach ihrem von den auskunftspflichtigen Arbeitgebern angegebenen Arbeitsort. Die Qualität dieser Zuordnung wird maßgeblich von der Meldegenauigkeit beeinflusst. Sofern in den Ausgangsdaten je Beschäftigten in Einzelfällen Informationen fehlen, werden diese in Ergebnissen „ohne Angabe“ nachgewiesen bzw. sind sie in den Insgesamt-Werten enthalten.

Die im vorliegenden Bericht veröffentlichten Kreisergebnisse wurden dem Gebietsstand am 1. Januar 2016 angepasst.

Grundlage der Statistik bildet das Meldeverfahren zur Sozialversicherung, in das alle Arbeitnehmer (einschließlich der zu ihrer Berufsausbildung Beschäftigten) einbezogen sind, die der Kranken- oder Rentenversicherungspflicht oder Versicherungspflicht nach dem SGB III unterliegen. Auf Basis der Meldungen zur Sozialversicherung durch die Betriebe wird vierteljährlich (stichtagsbezogen) mit 6 Monaten Wartezeit der Bestand an sozialversicherungspflichtig und geringfügig Beschäftigten ermittelt.

Rechtsgrundlagen

- Sozialgesetzbuch SGB Drittes Buch (III) – Arbeitsförderung – vom 24. März 1997 (BGBl. I S. 594, 595), zuletzt geändert Artikel 7 des Gesetzes vom 10. Dezember 2014 (BGBl. I S. 2082). Nach § 281 SGB III ist die Bundesagentur für Arbeit damit beauftragt, aus den in ihrem Geschäftsbereich anfallenden Daten Statistiken zu erstellen. Dabei werden insbesondere Informationen über Beschäftigung und Arbeitslosigkeit der Arbeitnehmer und über Leistungen der Arbeitsförderung betrachtet.

Für Auswertungs- und Veröffentlichungszwecke stellt die Bundesagentur für Arbeit entsprechend der Verwaltungsvereinbarung vom März 2007 dem Statistischen Bundesamt sowie den Statistischen Landesämtern Daten zu sozialversicherungspflichtig Beschäftigten zur Verfügung (§ 282a Abs. 2 SGB III).

- Artikel 3 der Zweiten Verordnung zur Änderung von gemeinsamen Vorschriften für die Sozialversicherung vom 11. Juli 2003 bildet die rechtliche Grundlage für die Datenerfassung und Übermittlung.

Begriffe und Erläuterungen

Beschäftigungsstatistik

Die Beschäftigungsstatistik beruht auf einer Totalauszählung der sozialversicherungspflichtig Beschäftigten zum jeweiligen Stichtag. Sie basiert auf einem integrierten und automatischen Meldeverfahren zwischen Arbeitgebern, Krankenkassen, Rentenversicherungen und der Bundesagentur für Arbeit. Dabei werden von den auskunftspflichtigen Arbeitgebern Angaben über alle Arbeitnehmer, einschließlich der Auszubildenden, die kranken-, pflege- und rentenversicherungspflichtig oder beitragspflichtig nach dem SGB III sind bzw. für die Beitragsanteile zu den gesetzlichen Rentenversicherungen entrichtet werden, übermittelt. Die Aufbereitung der Daten und Veröffentlichung von Ergebnissen nach Regionaldirektionen und Agenturen für Arbeit erfolgt durch die Bundesagentur für Arbeit. Darüber hinaus werden vom Statistischen Bundesamt und den Statistischen Landesämtern Auswertungen nach Ländern, Kreisfreien Städten, Landkreisen sowie Gemeinden vorgenommen.

Sozialversicherungspflichtig Beschäftigte

umfassen alle Arbeitnehmer, die kranken-, renten-, pflegeversicherungspflichtig und/oder beitragspflichtig nach dem Recht der Arbeitsförderung sind oder für die Beitragsanteile zur gesetzlichen Rentenversicherung oder nach dem Recht der Arbeitsförderung zu zahlen sind. Dazu gehören insbesondere auch:

- Auszubildende,
- Altersteilzeitbeschäftigte,
- Praktikanten,
- Werkstudenten
- Personen, die aus einem sozialversicherungspflichtigen Beschäftigungsverhältnis zur Ableistung von gesetzlichen Dienstpflichten (z. B. Wehrübung) einberufen werden
- behinderte Menschen in anerkannten Werkstätten oder gleichartigen Einrichtungen
- Personen in Einrichtungen der Jugendhilfe, Berufsbildungswerken oder ähnlichen Einrichtungen für behinderte Menschen
- Personen, die ein freiwilliges soziales Jahr, ein freiwilliges ökologisches Jahr oder einen Bundesfreiwilligendienst ableisten.

Nicht zu den sozialversicherungspflichtig Beschäftigten gezählt werden im Rahmen der Beschäftigungsstatistik die geringfügig Beschäftigten, da für diese nur pauschale Sozialversicherungsabgaben zu leisten sind. Nicht einbezogen sind zudem Beamte, Selbstständige und mithelfende Familienangehörige, Berufs- und Zeitsoldaten sowie Wehr- und Zivildienstleistende.

Auszubildende

umfassen Beschäftigte mit einem gültigen Ausbildungsvertrag. Anlernlinge, Praktikanten und Volontäre sind nicht enthalten.

Voll- und Teilzeitbeschäftigte

Der Unterscheidung der sozialversicherungspflichtig beschäftigten Arbeitnehmer nach Voll- und Teilzeitbeschäftigten liegen die von den Arbeitgebern im Meldeverfahren erteilten Angaben über die arbeitsvertraglich vereinbarte Wochenarbeitszeit zu Grunde. Dabei gilt ein Beschäftigter bereits dann als Teilzeitbeschäftigter, wenn seine Arbeitszeit geringer ist als die tariflich bzw. betrieblich festgelegte Regelarbeitszeit.

Alter

Die Ermittlung des Alters der sozialversicherungspflichtig beschäftigten Arbeitnehmer erfolgt nach der „Altersjahrmethode“, d. h. es wird aus dem Geburtsdatum das genaue Alter der Beschäftigten am jeweiligen Stichtag ermittelt.

Ausbildungsabschluss

Nachgewiesen wird der jeweils höchste **Schulabschluss** des Beschäftigten. Dieser wird in folgende Kategorien untergliedert:

- ohne Schulabschluss;
- Volks-, Hauptschulabschluss, Mittlere Reife oder gleichwertiger Abschluss;
- Abitur bzw. Fachabitur;
- unbekannt und ohne Angabe.

Nachgewiesen wird der jeweils höchste **Berufsabschluss** des Beschäftigten. Folgende Kategorien werden unterschieden:

- ohne Berufsabschluss;
- anerkannter Berufsabschluss sowie Meister-, Techniker- oder gleichwertiger Fachschulabschluss;
- Bachelor, Diplom, Magister, Master, Staatsexamen oder Promotion;
- unbekannt und ohne Angabe.

Berufsgliederung

Die Berufsgliederung (in Berufsbereichen und Berufshauptgruppen) wird nach der „Klassifikation der Berufe 2010 (KldB 2010)“ verschlüsselt. Sie stellt im Ergebnis eine fundierte Neusystematisierung von Berufen dar. Entwickelt wurde sie federführend von der Bundesagentur für Arbeit und dem Institut für Arbeitsmarkt- und Berufs-

forschung unter Beteiligung des Statistischen Bundesamtes und den betroffenen Bundesministerien sowie Experten der berufskundlichen und empirischen Forschung. Bei der Entwicklung der „Klassifikation der Berufe 2010“ wurden hauptsächlich zwei Ziele verfolgt:

Die neue Klassifikation sollte den Besonderheiten des deutschen Arbeitsmarktes mit seiner ausgeprägten berufsspezifischen Strukturierung gerecht werden und zugleich eine möglichst hohe Kompatibilität und Zuordnungsfähigkeit zur internationalen Berufsklassifikation in der Fassung von 2008 (ISCO-08) aufweisen.

Formaler Aufbau der KldB 2010

| Gliederungsebene | Anzahl | Stelligkeit |
|--------------------|--------|-------------|
| Berufsbereiche | 10 | 1-Steller |
| Berufshauptgruppen | 37 | 2-Steller |
| Berufsgruppen | 144 | 3-Steller |
| Berufsuntergruppen | 700 | 4-Steller |
| Berufsgattungen | 1 286 | 5-Steller |

Maßgebend für die Verschlüsselung nach KldB 2010 ist allein die derzeit ausgeübte Tätigkeit, unabhängig von dem erlernten oder früher ausgeübten Beruf.

Wirtschaftsgliederung

Die Wirtschaftsgliederung (in Wirtschaftsbereiche, -abschnitte und -unterabschnitte) wird nach der „Klassifikation der Wirtschaftszweige, Ausgabe 2008 (WZ 2008)“ verschlüsselt. Die Gliederung der WZ 2008 wurde unter Beteiligung von Datennutzern und -produzenten in Verwaltung, Wirtschaft, Forschung und Gesellschaft geschaffen. Sie berücksichtigt die Vorgaben der statistischen Systematik der Wirtschaftszweige in der Europäischen Gemeinschaft (NACE Rev. 2), die mit der Verordnung (EG) Nr. 1893/2006 des Europäischen Parlaments und des Rates vom 20. Dezember 2006 (ABl. EG Nr. L 393 S.1) veröffentlicht wurde.

Die Anwendung der WZ 2008 für statistische Zwecke ergibt sich aus Artikel 8 der o. g. Verordnung. Danach sind Statistiken, die sich auf vom 1. Januar 2008 an durchgeführte Wirtschaftstätigkeiten beziehen (Berichtsperiode), auf der Grundlage der NACE Rev. 2 (in Deutschland auf der Grundlage der WZ 2008) zu erstellen.

Formaler Aufbau der WZ 2008

| Gliederungsebene | Anzahl | Kode |
|------------------|--------|-----------------|
| Abschnitte | 21 | A-U |
| Abteilungen | 88 | 01-99 |
| Gruppen | 272 | 01.1-99.0 |
| Klassen | 615 | 01.11-99.00 |
| Unterklassen | 839 | 01.11.0-99.00.0 |

Grundsätzlich sind die wirtschaftsfachlichen Ergebnisse der Beschäftigungsstatistik mit anderen deutschen und europäischen Wirtschaftsstatistiken vergleichbar. Die Zuordnung der Beschäftigten erfolgt nach dem wirt-

schaftlichen Schwerpunkt des Betriebes (örtliche Einheit), in dem der sozialversicherungspflichtig beschäftigte Arbeitnehmer tätig ist.

Abb. 1 Sozialversicherungspflichtig Beschäftigte im Freistaat Sachsen seit 30. Juni 1999 nach Geschlecht
30. Juni 1999 = 100



Abb. 2 Sozialversicherungspflichtig Beschäftigte im Freistaat Sachsen am 30. Juni 2015 nach Wirtschaftszweigen und Geschlecht in Prozent



Abb. 3 Sozialversicherungspflichtig Beschäftigte im Freistaat Sachsen seit 30. Juni 2009 nach Wirtschaftszweigen
30. Juni 2009 = 100

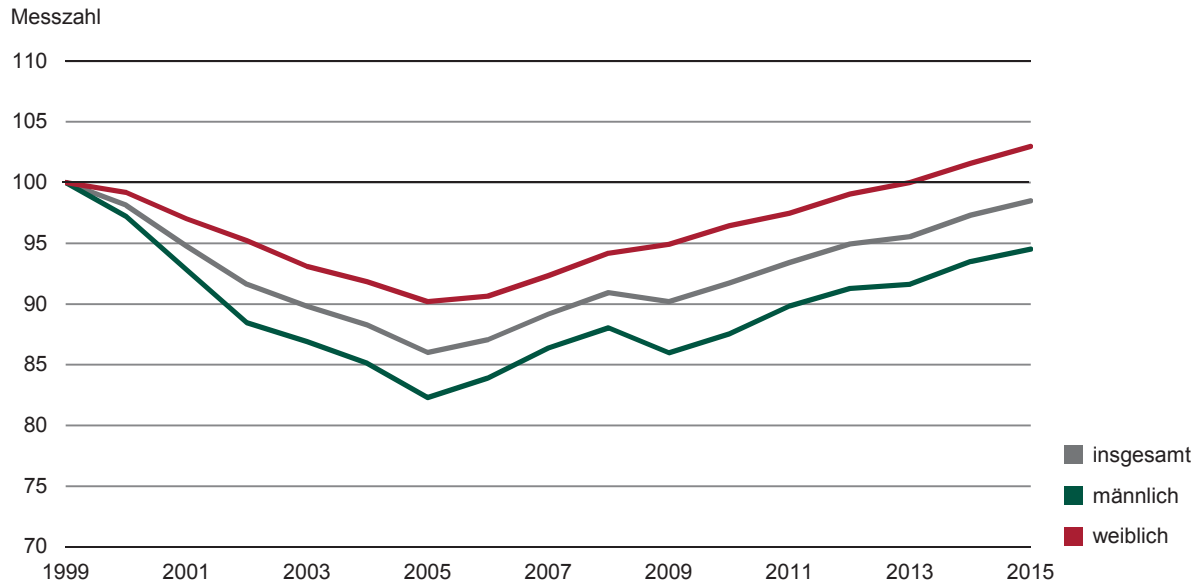

Abb. 4 Sozialversicherungspflichtig Beschäftigte im Freistaat Sachsen am 30. Juni 2015 nach ausgewählten Berufsbereichen und Geschlecht

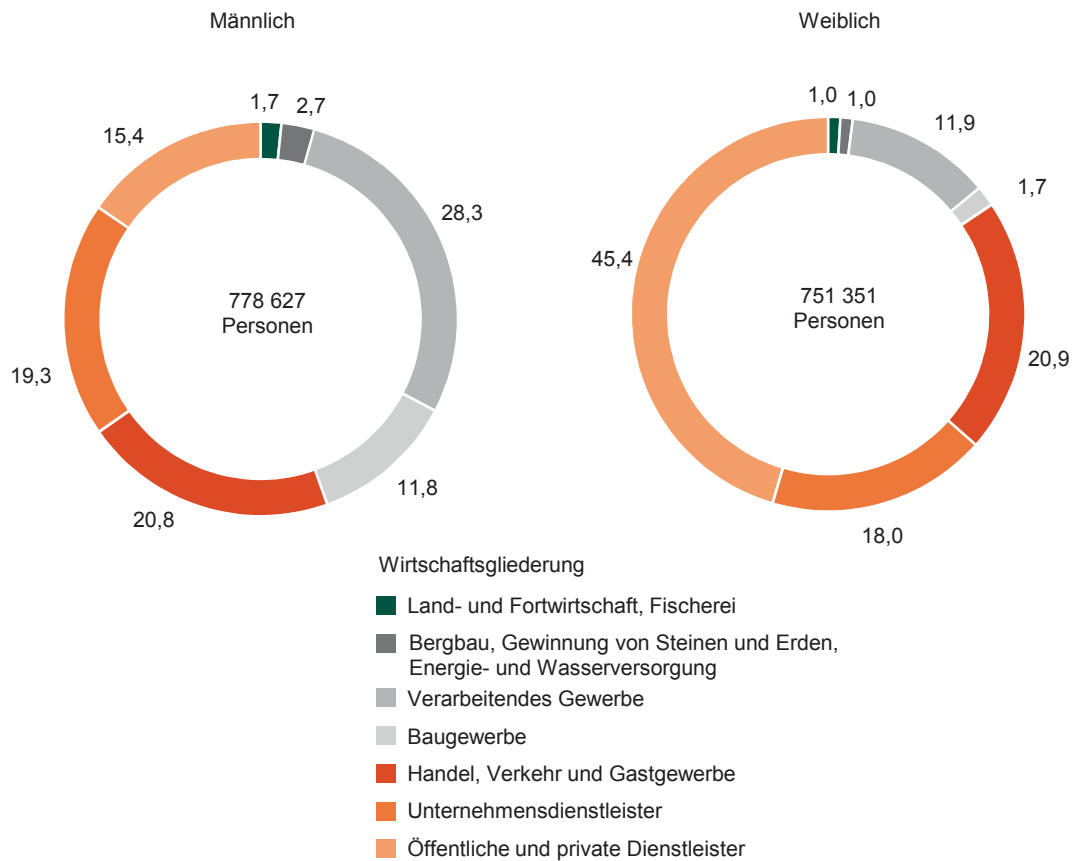

Abb. 5 Sozialversicherungspflichtig Beschäftigte im Freistaat Sachsen am 30. Juni 2015 nach Wirtschaftszweigen und Arbeitszeit

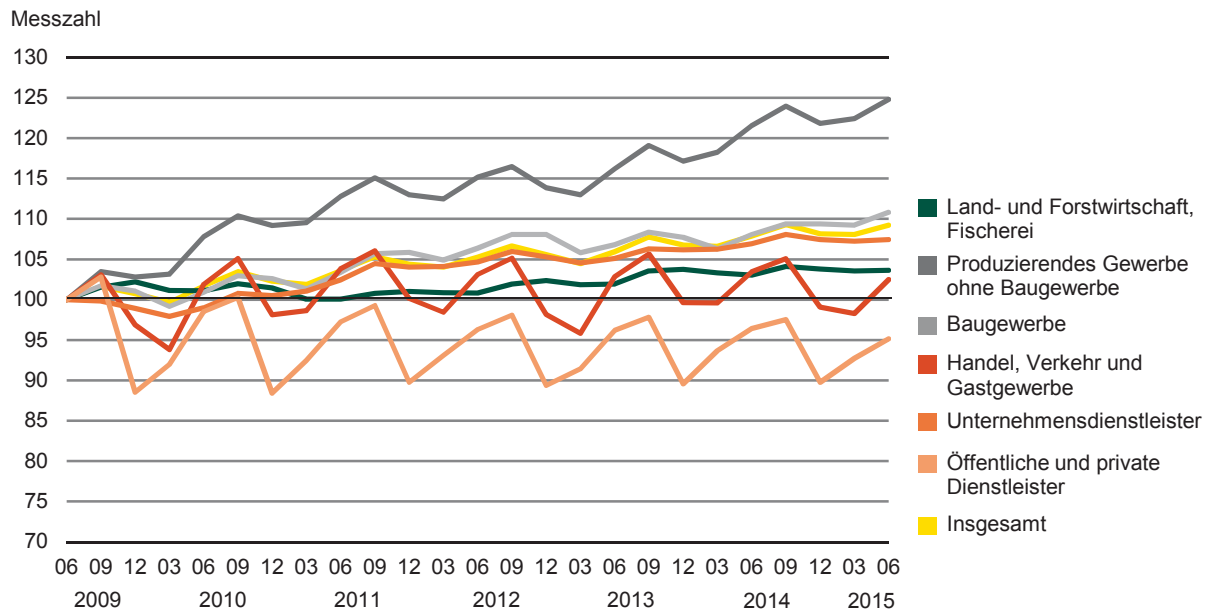

Abb. 6 Sozialversicherungspflichtig Beschäftigte im Freistaat Sachsen am 30. Juni 2000, 2005, 2010 und 2015 nach Altersgruppen

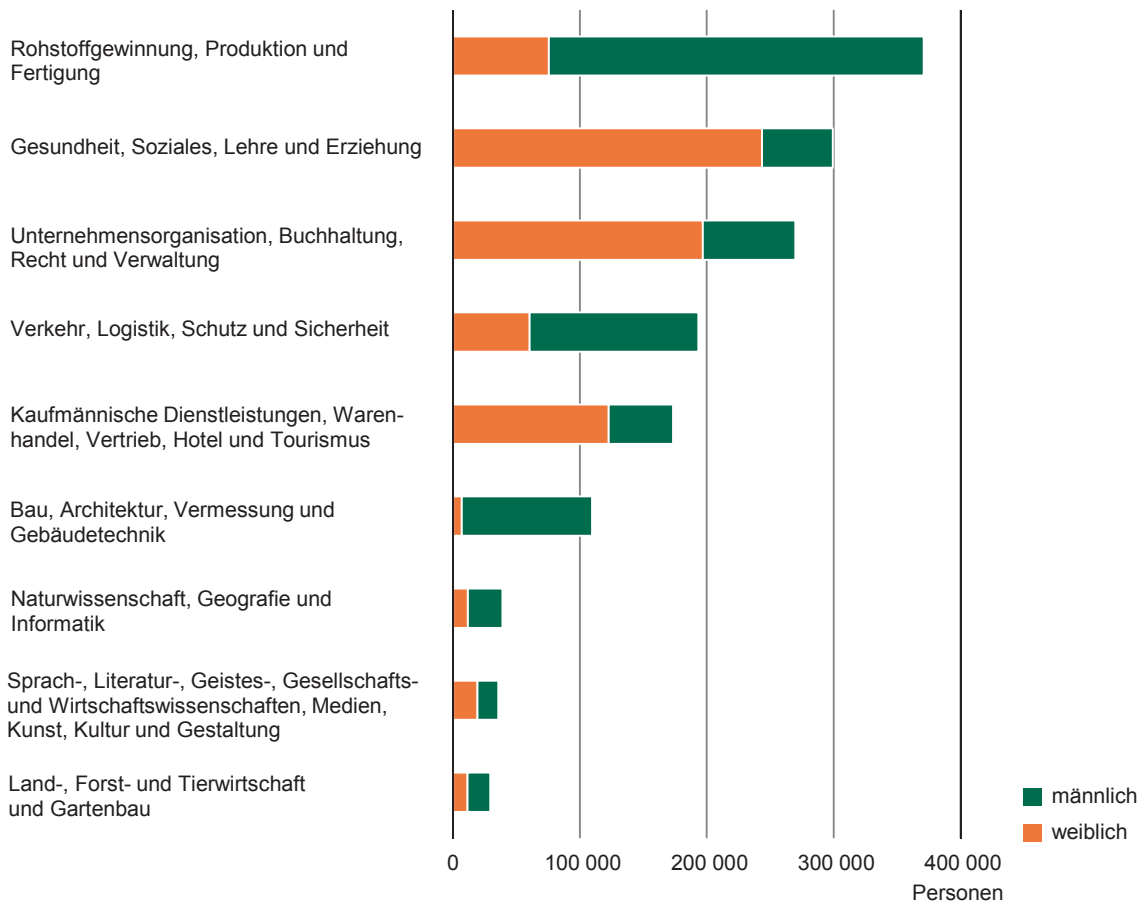

Abb. 7 Altersaufbau der sozialversicherungspflichtig Beschäftigten im Freistaat Sachsen am 30. Juni 2015 nach Geschlecht

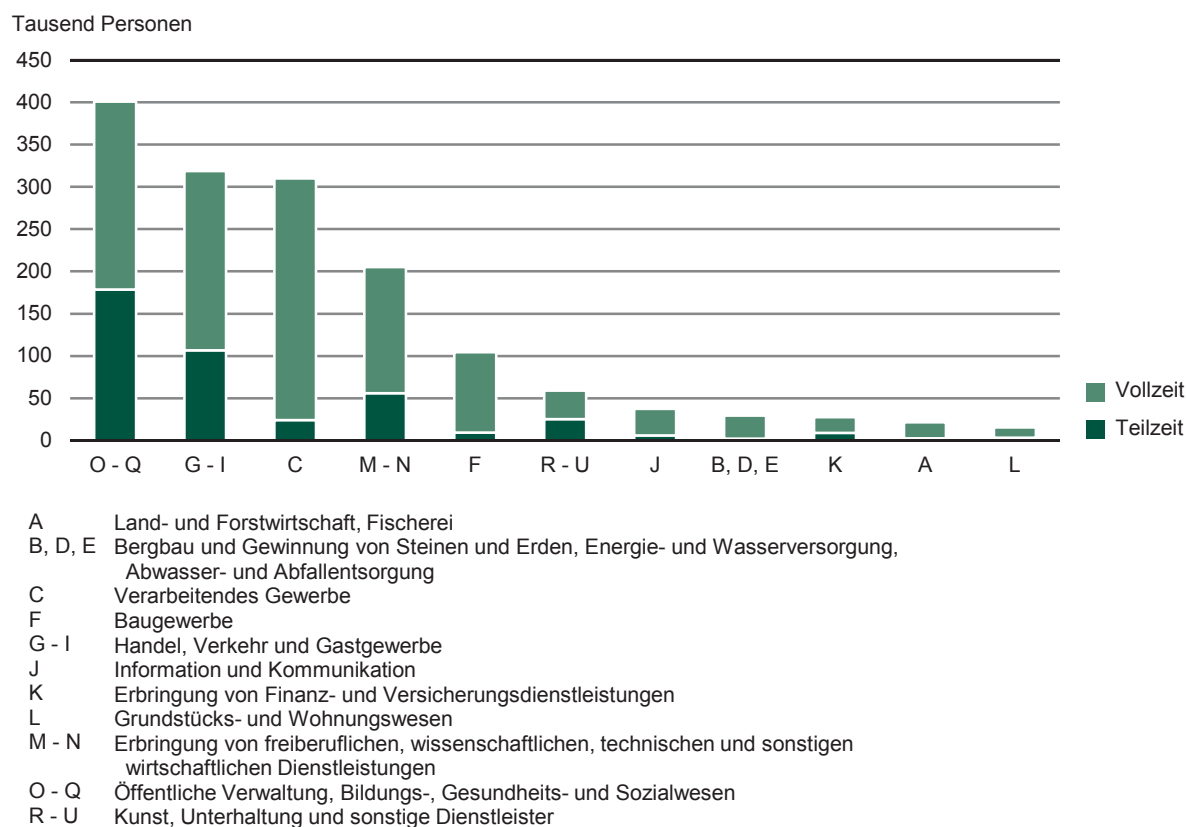

Abb. 8 Anteil der Teilzeitbeschäftigten an den sozialversicherungspflichtig Beschäftigten im Freistaat Sachsen am 30. Juni 2015 nach Berufen

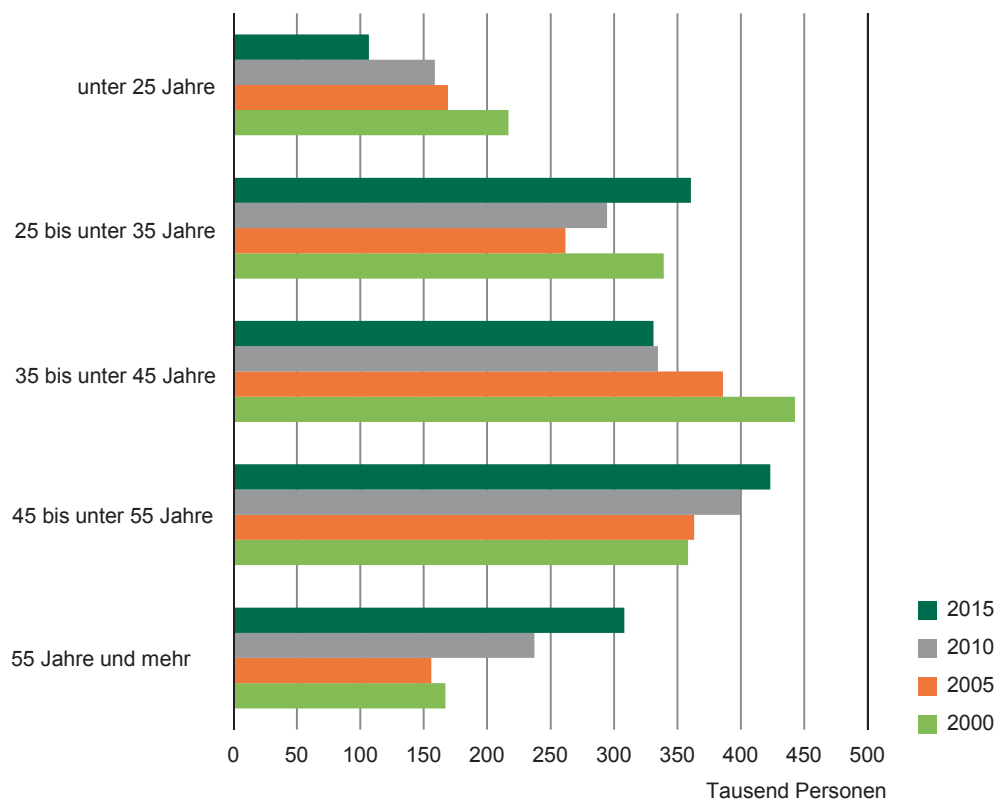

Abb. 9 Sozialversicherungspflichtig Beschäftigte im Freistaat Sachsen am 30. Juni 2005 und 2015 nach Kreisfreien Städten und Landkreisen sowie Geschlecht

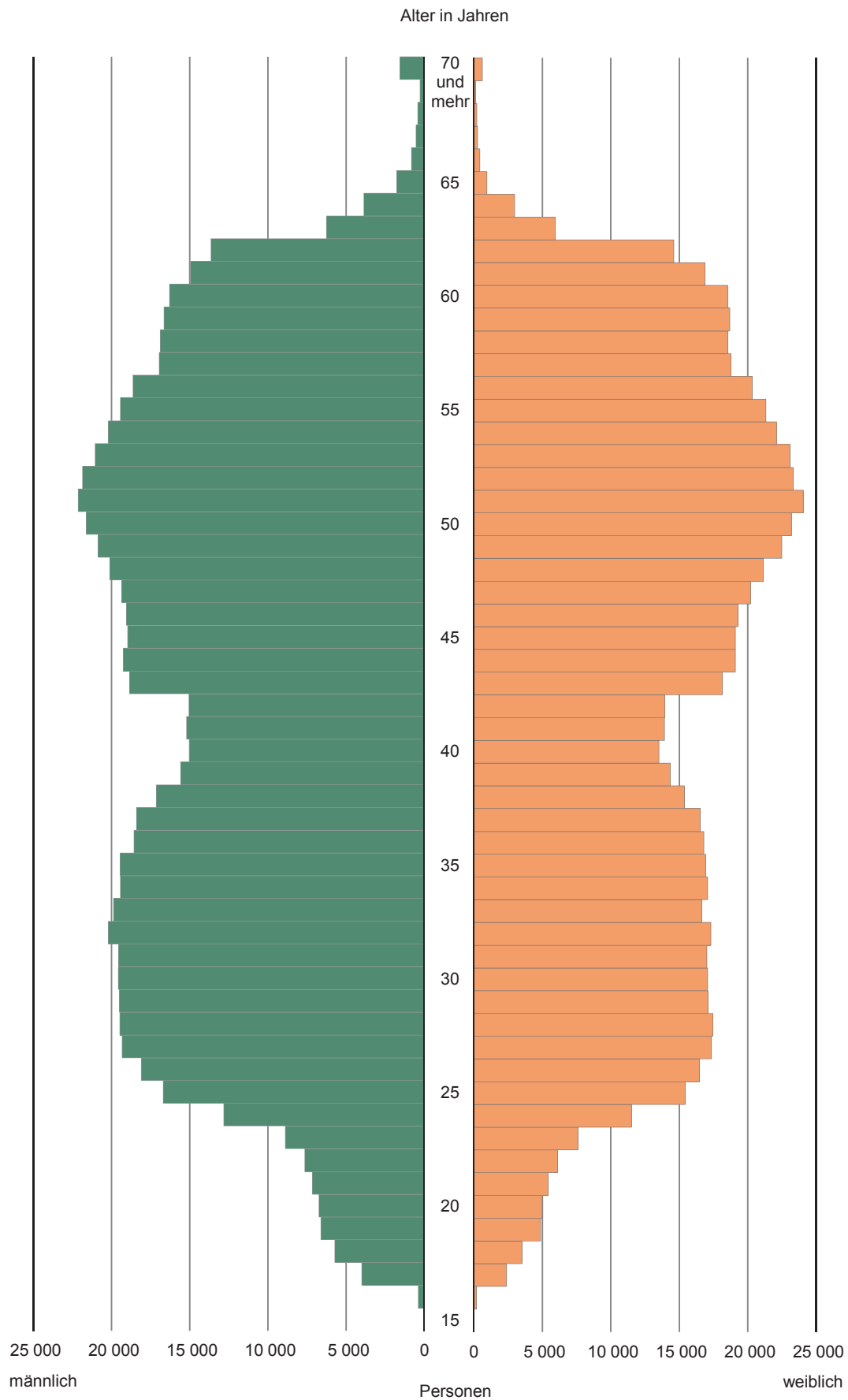

Abb. 10 Anteil der Teilzeitbeschäftigten an den sozialversicherungspflichtig Beschäftigten im Freistaat Sachsen am 30. Juni 2015 nach Kreisfreien Städten und Landkreisen
Gebietsstand: 1. Januar 2016



Abb. 11 Anteil der sozialversicherungspflichtig Beschäftigten mit akademischem Abschluss an allen sozialversicherungspflichtig Beschäftigten am 30. Juni 2015 nach Kreisfreien Städten und Landkreisen
Gebietsstand: 1. Januar 2016

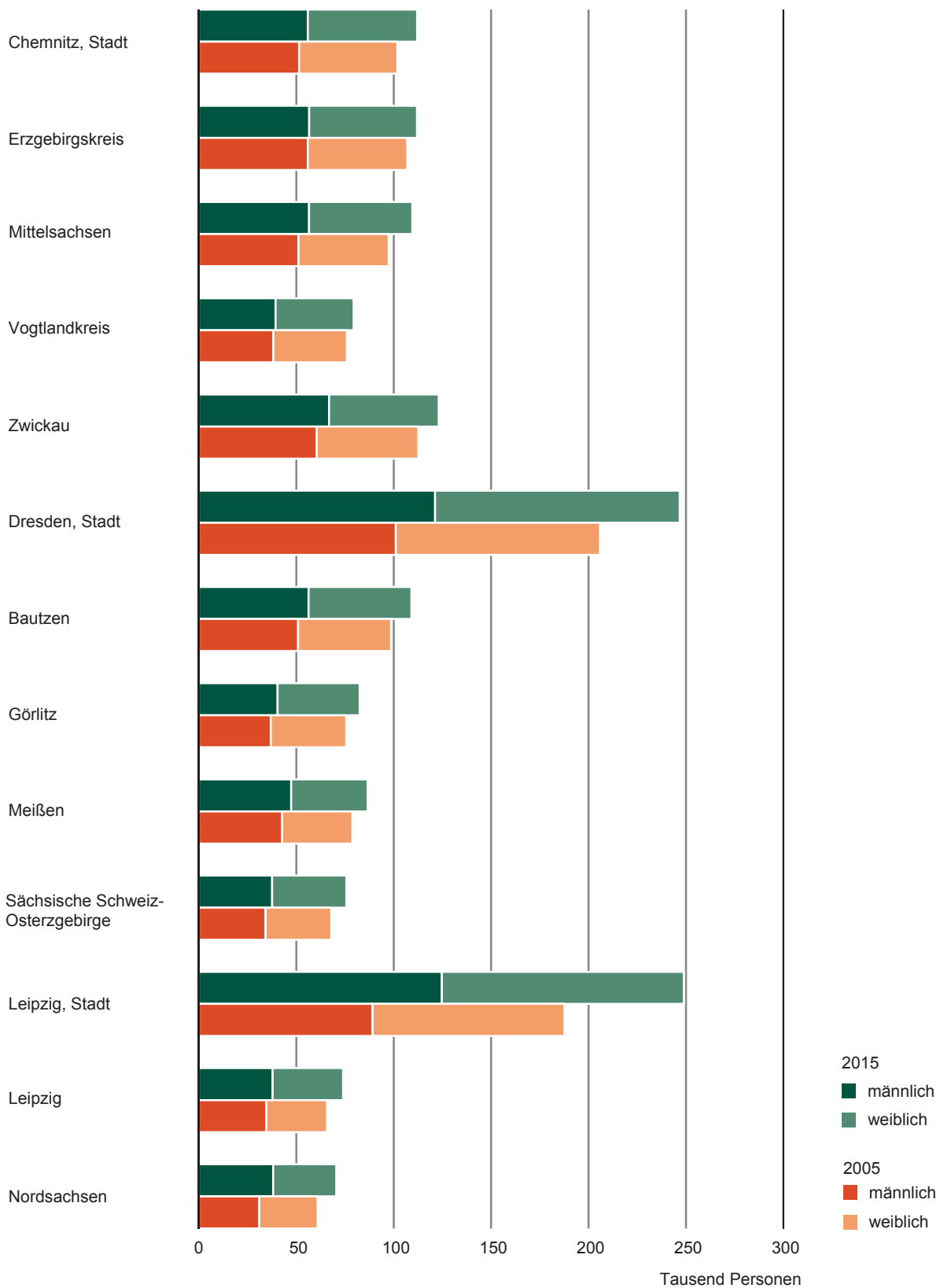

1. Sozialversicherungspflichtig Beschäftigte am 30. Juni 2014 und 2015 nach Wirtschaftszweigen

| Wirtschaftsgliederung | 30. Juni 2014 | | 30. Juni 2015 | | | |
|---|------------------|---------------------|------------------|---------------------|----------------------------|-------------|
| | insgesamt | Sachsen = 100 | insgesamt | Sachsen = 100 | Veränderung zum Vorjahr | |
| | Personen | % | Personen | % | Personen | % |
| Land- und Forstwirtschaft, Fischerei | 21 558 | 1,4 | 21 272 | 1,4 | -286 | -1,3 |
| Produzierendes Gewerbe | 442 871 | 29,3 | 443 511 | 29,0 | 640 | 0,1 |
| Produzierendes Gewerbe ohne Baugewerbe | 337 397 | 22,3 | 339 016 | 22,2 | 1 619 | 0,5 |
| Bergbau und Gewinnung von Steinen und Erden | 2 132 | 0,1 | 2 199 | 0,1 | 67 | 3,1 |
| Verarbeitendes Gewerbe | 307 567 | 20,3 | 309 800 | 20,2 | 2 233 | 0,7 |
| Herstellung von Nahrungsmitteln und Getränken, Tabakverarbeitung | 33 439 | 2,2 | 33 593 | 2,2 | 154 | 0,5 |
| Herstellung von Textilien, Bekleidung, Leder und Lederwaren | 11 462 | 0,8 | 11 295 | 0,7 | -167 | -1,5 |
| Herstellung von Holz- und Papierwaren sowie Druckerzeugnissen | 18 794 | 1,2 | 19 096 | 1,2 | 302 | 1,6 |
| Kokerei, Mineralölverarbeitung, Herstellung von chemischen und pharmazeutischen Erzeugnissen | 11 710 | 0,8 | 11 023 | 0,7 | -687 | -5,9 |
| Herstellung von Gummi- und Kunststoffwaren, Glas, Glas- waren und Keramik, Verarbeitung von Steinen und Erden | 26 312 | 1,7 | 26 565 | 1,7 | 253 | 1,0 |
| Metallerzeugung und -bearbeitung, Herstellung von -erzeugnissen | 61 988 | 4,1 | 62 063 | 4,1 | 75 | 0,1 |
| Herstellung von Datenverarbeitungsgeräten, elektronischen und optischen Erzeugnissen und elektrischen Ausrüstungen | 38 406 | 2,5 | 38 828 | 2,5 | 422 | 1,1 |
| Maschinenbau | 41 510 | 2,7 | 40 351 | 2,6 | -1 159 | -2,8 |
| Herstellung von Kraftwagen und sonstiger Fahrzeugbau | 38 885 | 2,6 | 41 824 | 2,7 | 2 939 | 7,6 |
| Sonstige Herstellung von Waren, Reparatur und Installation von Maschinen und Ausrüstungen | 25 061 | 1,7 | 25 162 | 1,6 | 101 | 0,4 |
| Energieversorgung | 12 150 | 0,8 | 11 797 | 0,8 | -353 | -2,9 |
| Wasserversorgung, Abwasser- und Abfallentsorgung | 15 548 | 1,0 | 15 220 | 1,0 | -328 | -2,1 |
| Baugewerbe | 105 474 | 7,0 | 104 495 | 6,8 | -979 | -0,9 |
| Hoch- und Tiefbau | 32 899 | 2,2 | 32 503 | 2,1 | -396 | -1,2 |
| Dienstleistungsbereiche | 1 047 062 | 69,3 | 1 065 194 | 69,6 | 18 132 | 1,7 |
| Handel, Verkehr und Gastgewerbe | 310 970 | 20,6 | 318 848 | 20,8 | 7 878 | 2,5 |
| Handel, Instandhaltung und Reparatur von Kfz | 183 845 | 12,2 | 186 246 | 12,2 | 2 401 | 1,3 |
| Großhandel | 45 055 | 3,0 | 44 445 | 2,9 | -610 | -1,4 |
| Einzelhandel | 104 740 | 6,9 | 108 092 | 7,1 | 3 352 | 3,2 |
| Verkehr und Lagerei | 78 314 | 5,2 | 81 439 | 5,3 | 3 125 | 4,0 |
| Gastgewerbe | 48 811 | 3,2 | 51 163 | 3,3 | 2 352 | 4,8 |
| Information und Kommunikation | 36 262 | 2,4 | 37 275 | 2,4 | 1 013 | 2,8 |
| Informationstechnologie und -dienstleistungen | 25 132 | 1,7 | 25 982 | 1,7 | 850 | 3,4 |
| Erbringung von Finanz- und Versicherungsdienstleistungen | 27 971 | 1,9 | 27 576 | 1,8 | -395 | -1,4 |
| Erbringung von Finanzdienstleistungen | 18 043 | 1,2 | 17 778 | 1,2 | -265 | -1,5 |
| Grundstücks- und Wohnungswesen | 15 410 | 1,0 | 15 579 | 1,0 | 169 | 1,1 |
| Erbringung von freiberuflichen, wissenschaftlichen, technischen und sonstigen wirtschaftlichen Dienstleistungen | 198 483 | 13,1 | 205 155 | 13,4 | 6 672 | 3,4 |
| Freiberufliche, wissenschaftliche und technische Dienstleister | 77 656 | 5,1 | 78 835 | 5,2 | 1 179 | 1,5 |
| Forschung und Entwicklung | 11 450 | 0,8 | 11 402 | 0,7 | -48 | -0,4 |
| Sonstige wirtschaftliche Dienstleistungen | 120 827 | 8,0 | 126 320 | 8,3 | 5 493 | 4,5 |
| Überlassung von Arbeitskräften | 49 669 | 3,3 | 51 367 | 3,4 | 1 698 | 3,4 |
| Öffentliche Verwaltung, Bildungs-, Gesundheits- und Sozialwesen | 398 536 | 26,4 | 401 640 | 26,3 | 3 104 | 0,8 |
| Öffentliche Verwaltung, Verteidigung; Sozialversicherung | 95 105 | 6,3 | 92 913 | 6,1 | -2 192 | -2,3 |
| Öffentliche Verwaltung | 68 507 | 4,5 | 66 656 | 4,4 | -1 851 | -2,7 |
| Erziehung und Unterricht | 82 890 | 5,5 | 82 384 | 5,4 | -506 | -0,6 |
| Gesundheits- und Sozialwesen | 220 541 | 14,6 | 226 343 | 14,8 | 5 802 | 2,6 |
| Gesundheitswesen | 113 405 | 7,5 | 115 580 | 7,6 | 2 175 | 1,9 |
| Kunst, Unterhaltung und sonstige Dienstleister | 59 430 | 3,9 | 59 121 | 3,9 | -309 | -0,5 |
| Kunst, Unterhaltung und Erholung | 16 190 | 1,1 | 16 402 | 1,1 | 212 | 1,3 |
| Erbringung von sonstigen Dienstleistungen | 42 582 | 2,8 | 42 031 | 2,7 | -551 | -1,3 |
| Reparatur von Datenverarbeitungsgeräten und Gebrauchsgütern | 2 437 | 0,2 | 2 415 | 0,2 | -22 | -0,9 |
| Private Haushalte mit Hauspersonal | 643 | 0,0 | 669 | 0,0 | 26 | 4,0 |
| Exterritoriale Organisationen und Körperschaften | 15 | 0,0 | 19 | 0,0 | 4 | 26,7 |
| Ohne Angabe | 8 | 0,0 | 1 | 0,0 | -7 | -87,5 |
| Insgesamt | 1 511 499 | 100 | 1 529 978 | 100 | 18 479 | 1,2 |

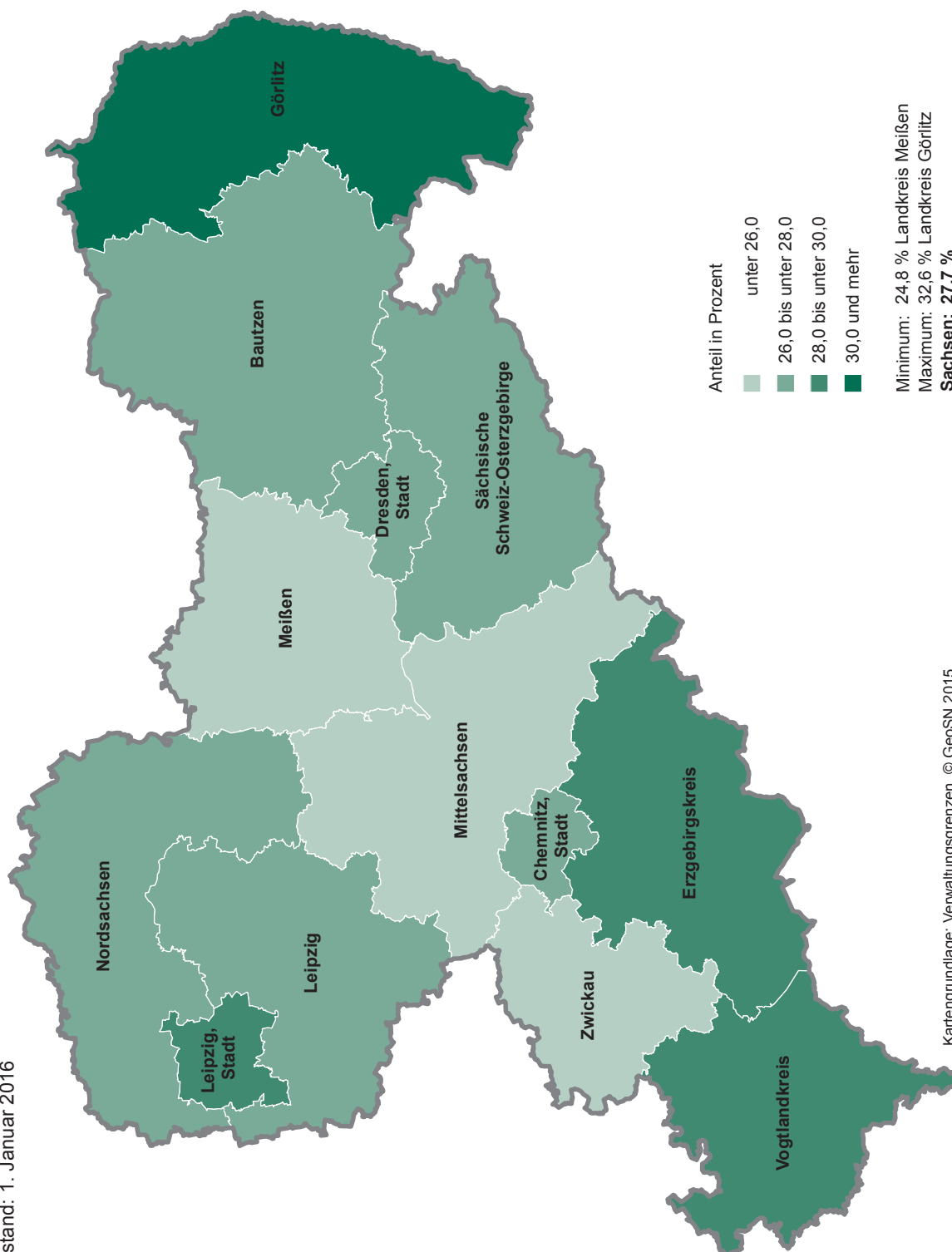
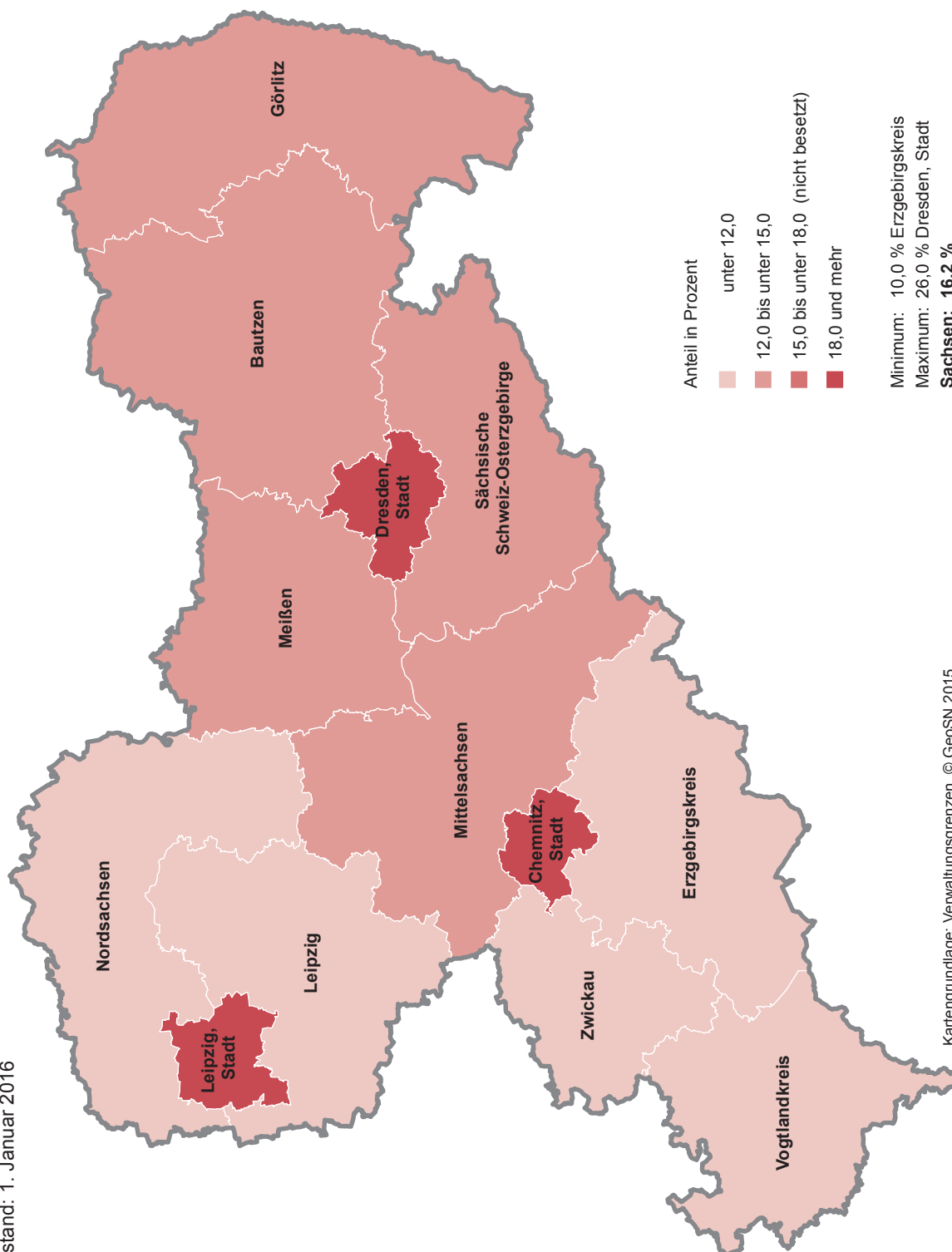
2. Weibliche sozialversicherungspflichtig Beschäftigte am 30. Juni 2014 und 2015 nach Wirtschaftszweigen

| Wirtschaftsgliederung | 30. Juni 2014 | | 30. Juni 2015 | | | |
|---|----------------|------------------------|----------------|------------------------|----------------------------|-------------|
| | weiblich | Anteil an insgesamt | weiblich | Anteil an insgesamt | Veränderung zum Vorjahr | |
| | Personen | % | Personen | % | Personen | % |
| Land- und Forstwirtschaft, Fischerei | 7 734 | 35,9 | 7 701 | 36,2 | -33 | -0,4 |
| Produzierendes Gewerbe | 110 404 | 24,9 | 110 334 | 24,9 | -70 | -0,1 |
| Produzierendes Gewerbe ohne Baugewerbe | 97 484 | 28,9 | 97 480 | 28,8 | -4 | -0,0 |
| Bergbau und Gewinnung von Steinen und Erden | 325 | 15,2 | 336 | 15,3 | 11 | 3,4 |
| Verarbeitendes Gewerbe | 89 424 | 29,1 | 89 660 | 28,9 | 236 | 0,3 |
| Herstellung von Nahrungsmitteln und Getränken, Tabakverarbeitung | 20 186 | 60,4 | 20 395 | 60,7 | 209 | 1,0 |
| Herstellung von Textilien, Bekleidung, Leder und Lederwaren | 6 638 | 57,9 | 6 430 | 56,9 | -208 | -3,1 |
| Herstellung von Holz- und Papierwaren sowie Druckerzeugnissen | 6 437 | 34,3 | 6 492 | 34,0 | 55 | 0,9 |
| Kokerei, Mineralölverarbeitung, Herstellung von chemischen und pharmazeutischen Erzeugnissen | 4 592 | 39,2 | 4 444 | 40,3 | -148 | -3,2 |
| Herstellung von Gummi- und Kunststoffwaren, Glas, Glas- waren und Keramik, Verarbeitung von Steinen und Erden | 6 965 | 26,5 | 7 062 | 26,6 | 97 | 1,4 |
| Metallerzeugung und -bearbeitung, Herstellung von -erzeugnissen | 11 340 | 18,3 | 11 463 | 18,5 | 123 | 1,1 |
| Herstellung von Datenverarbeitungsgeräten, elektronischen und optischen Erzeugnissen und elektrischen Ausrüstungen | 11 781 | 30,7 | 11 764 | 30,3 | -17 | -0,1 |
| Maschinenbau | 6 850 | 16,5 | 6 827 | 16,9 | -23 | -0,3 |
| Herstellung von Kraftwagen und sonstiger Fahrzeugbau | 6 065 | 15,6 | 6 343 | 15,2 | 278 | 4,6 |
| Sonstige Herstellung von Waren, Reparatur und Installation von Maschinen und Ausrüstungen | 8 570 | 34,2 | 8 440 | 33,5 | -130 | -1,5 |
| Energieversorgung | 3 988 | 32,8 | 3 821 | 32,4 | -167 | -4,2 |
| Wasserversorgung, Abwasser- und Abfallentsorgung | 3 747 | 24,1 | 3 663 | 24,1 | -84 | -2,2 |
| Baugewerbe | 12 920 | 12,2 | 12 854 | 12,3 | -66 | -0,5 |
| Hoch- und Tiefbau | 3 266 | 9,9 | 3 227 | 9,9 | -39 | -1,2 |
| Dienstleistungsbereiche | 623 179 | 59,5 | 633 316 | 59,5 | 10 137 | 1,6 |
| Handel, Verkehr und Gastgewerbe | 152 745 | 49,1 | 157 080 | 49,3 | 4 335 | 2,8 |
| Handel, Instandhaltung und Reparatur von Kfz | 101 632 | 55,3 | 103 788 | 55,7 | 2 156 | 2,1 |
| Großhandel | 15 811 | 35,1 | 15 772 | 35,5 | -39 | -0,2 |
| Einzelhandel | 78 469 | 74,9 | 80 726 | 74,7 | 2 257 | 2,9 |
| Verkehr und Lagerei | 19 780 | 25,3 | 20 778 | 25,5 | 998 | 5,0 |
| Gastgewerbe | 31 333 | 64,2 | 32 514 | 63,5 | 1 181 | 3,8 |
| Information und Kommunikation | 13 757 | 37,9 | 14 017 | 37,6 | 260 | 1,9 |
| Informationstechnologie und -dienstleistungen | 8 993 | 35,8 | 9 153 | 35,2 | 160 | 1,8 |
| Erbringung von Finanz- und Versicherungsdienstleistungen | 19 398 | 69,4 | 19 032 | 69,0 | -366 | -1,9 |
| Erbringung von Finanzdienstleistungen | 12 926 | 71,6 | 12 625 | 71,0 | -301 | -2,3 |
| Grundstücks- und Wohnungswesen | 8 174 | 53,0 | 8 155 | 52,3 | -19 | -0,2 |
| Erbringung von freiberuflichen, wissenschaftlichen, technischen und sonstigen wirtschaftlichen Dienstleistungen | 91 017 | 45,9 | 93 826 | 45,7 | 2 809 | 3,1 |
| Freiberufliche, wissenschaftliche und technische Dienstleister | 42 387 | 54,6 | 42 827 | 54,3 | 440 | 1,0 |
| Forschung und Entwicklung | 4 389 | 38,3 | 4 419 | 38,8 | 30 | 0,7 |
| Sonstige wirtschaftliche Dienstleistungen | 48 630 | 40,2 | 50 999 | 40,4 | 2 369 | 4,9 |
| Überlassung von Arbeitskräften | 12 570 | 25,3 | 12 938 | 25,2 | 368 | 2,9 |
| Öffentliche Verwaltung, Bildungs-, Gesundheits- und Sozialwesen | 298 626 | 74,9 | 301 785 | 75,1 | 3 159 | 1,1 |
| Öffentliche Verwaltung, Verteidigung; Sozialversicherung | 67 694 | 71,2 | 66 246 | 71,3 | -1 448 | -2,1 |
| Öffentliche Verwaltung | 47 249 | 69,0 | 46 174 | 69,3 | -1 075 | -2,3 |
| Erziehung und Unterricht | 58 418 | 70,5 | 58 523 | 71,0 | 105 | 0,2 |
| Gesundheits- und Sozialwesen | 172 514 | 78,2 | 177 016 | 78,2 | 4 502 | 2,6 |
| Gesundheitswesen | 93 490 | 82,4 | 95 142 | 82,3 | 1 652 | 1,8 |
| Kunst, Unterhaltung und sonstige Dienstleister | 39 462 | 66,4 | 39 421 | 66,7 | -41 | -0,1 |
| Kunst, Unterhaltung und Erholung | 8 295 | 51,2 | 8 547 | 52,1 | 252 | 3,0 |
| Erbringung von sonstigen Dienstleistungen | 30 642 | 72,0 | 30 338 | 72,2 | -304 | -1,0 |
| Reparatur von Datenverarbeitungsgeräten und Gebrauchsgütern | 808 | 33,2 | 782 | 32,4 | -26 | -3,2 |
| Private Haushalte mit Hauspersonal | 514 | 79,9 | 523 | 78,2 | 9 | 1,8 |
| Exterritoriale Organisationen und Körperschaften | 11 | 73,3 | 13 | 68,4 | 2 | 18,2 |
| Ohne Angabe | 6 | 75,0 | - | - | -6 | -100,0 |
| Insgesamt | 741 323 | 49,0 | 751 351 | 49,1 | 10 028 | 1,4 |

3. Sozialversicherungspflichtig Beschäftigte am 30. Juni 2015 nach Wirtschaftszweigen, Arbeitszeit und Geschlecht

| Wirtschaftsgliederung | Insgesamt | | | Vollzeitbeschäftigte | | |
|--|------------------|----------------|----------------|----------------------|----------------|----------------|
| | insgesamt | männlich | weiblich | insgesamt | männlich | weiblich |
| | Personen | | | | | |
| Land- und Forstwirtschaft, Fischerei | 21 272 | 13 571 | 7 701 | 18 608 | 12 771 | 5 837 |
| Produzierendes Gewerbe | 443 511 | 333 177 | 110 334 | 407 941 | 323 225 | 84 716 |
| Produzierendes Gewerbe ohne Baugewerbe | 339 016 | 241 536 | 97 480 | 312 789 | 235 894 | 76 895 |
| Bergbau und Gewinnung von Steinen und Erden | 2 199 | 1 863 | 336 | 2 066 | 1 821 | 245 |
| Verarbeitendes Gewerbe | 309 800 | 220 140 | 89 660 | 285 808 | 215 165 | 70 643 |
| Herstellung von Nahrungsmitteln und Getränken, Tabakverarbeitung | 33 593 | 13 198 | 20 395 | 25 625 | 12 340 | 13 285 |
| Herstellung von Textilien, Bekleidung, Leder und Lederwaren | 11 295 | 4 865 | 6 430 | 9 989 | 4 720 | 5 269 |
| Herstellung von Holz- und Papierwaren sowie Druckerzeugnissen | 19 096 | 12 604 | 6 492 | 17 471 | 12 218 | 5 253 |
| Kokerei, Mineralölverarbeitung, Herstellung von chemischen und pharmazeutischen Erzeugnissen | 11 023 | 6 579 | 4 444 | 10 298 | 6 421 | 3 877 |
| Herstellung von Gummi- und Kunststoffwaren, Glas, Glaswaren und Keramik, Verarbeitung von Steinen und Erden | 26 565 | 19 503 | 7 062 | 25 161 | 19 196 | 5 965 |
| Metallerzeugung und -bearbeitung, Herstellung von -erzeugnissen | 62 063 | 50 600 | 11 463 | 58 981 | 49 673 | 9 308 |
| Herstellung von Datenverarbeitungsgeräten, elektronischen und optischen Erzeugnissen und elektrischen Ausrüstungen | 38 828 | 27 064 | 11 764 | 36 114 | 26 243 | 9 871 |
| Maschinenbau | 40 351 | 33 524 | 6 827 | 38 821 | 33 092 | 5 729 |
| Herstellung von Kraftwagen und sonstiger Fahrzeugbau | 41 824 | 35 481 | 6 343 | 40 768 | 35 068 | 5 700 |
| Sonstige Herstellung von Waren, Reparatur und Installation von Maschinen und Ausrüstungen | 25 162 | 16 722 | 8 440 | 22 580 | 16 194 | 6 386 |
| Energieversorgung | 11 797 | 7 976 | 3 821 | 10 917 | 7 712 | 3 205 |
| Wasserversorgung, Abwasser- und Abfallentsorgung | 15 220 | 11 557 | 3 663 | 13 998 | 11 196 | 2 802 |
| Baugewerbe | 104 495 | 91 641 | 12 854 | 95 152 | 87 331 | 7 821 |
| Hoch- und Tiefbau | 32 503 | 29 276 | 3 227 | 30 729 | 28 478 | 2 251 |
| Dienstleistungsbereiche | 1 065 194 | 431 878 | 633 316 | 679 461 | 360 996 | 318 465 |
| Handel, Verkehr und Gastgewerbe | 318 848 | 161 768 | 157 080 | 212 081 | 139 133 | 72 948 |
| Handel, Instandhaltung und Reparatur von Kfz | 186 246 | 82 458 | 103 788 | 118 571 | 73 284 | 45 287 |
| Großhandel | 44 445 | 28 673 | 15 772 | 38 131 | 27 220 | 10 911 |
| Einzelhandel | 108 092 | 27 366 | 80 726 | 49 877 | 20 821 | 29 056 |
| Verkehr und Lagerei | 81 439 | 60 661 | 20 778 | 65 494 | 53 262 | 12 232 |
| Gastgewerbe | 51 163 | 18 649 | 32 514 | 28 016 | 12 587 | 15 429 |
| Information und Kommunikation | 37 275 | 23 258 | 14 017 | 31 339 | 21 138 | 10 201 |
| Informationstechnologie und -dienstleistungen | 25 982 | 16 829 | 9 153 | 22 387 | 15 574 | 6 813 |
| Erbringung von Finanz- und Versicherungsdienstleistungen | 27 576 | 8 544 | 19 032 | 18 535 | 7 776 | 10 759 |
| Erbringung von Finanzdienstleistungen | 17 778 | 5 153 | 12 625 | 11 747 | 4 810 | 6 937 |
| Grundstücks- und Wohnungswesen | 15 579 | 7 424 | 8 155 | 12 276 | 6 402 | 5 874 |
| Erbringung von freiberuflichen, wissenschaftlichen, technischen und sonstigen wirtschaftlichen Dienstleistungen | 205 155 | 111 329 | 93 826 | 149 199 | 96 220 | 52 979 |
| Freiberufliche, wissenschaftliche und technische Dienstleister | 78 835 | 36 008 | 42 827 | 59 752 | 31 805 | 27 947 |
| Forschung und Entwicklung | 11 402 | 6 983 | 4 419 | 8 561 | 5 750 | 2 811 |
| Sonstige wirtschaftliche Dienstleistungen | 126 320 | 75 321 | 50 999 | 89 447 | 64 415 | 25 032 |
| Überlassung von Arbeitskräften | 51 367 | 38 429 | 12 938 | 46 215 | 35 968 | 10 247 |
| Öffentliche Verwaltung, Bildungs-, Gesundheits- und Sozialwesen | 401 640 | 99 855 | 301 785 | 222 323 | 75 307 | 147 016 |
| Öffentliche Verwaltung, Verteidigung; Sozialversicherung | 92 913 | 26 667 | 66 246 | 62 255 | 22 840 | 39 415 |
| Öffentliche Verwaltung | 66 656 | 20 482 | 46 174 | 41 674 | 16 948 | 24 726 |
| Erziehung und Unterricht | 82 384 | 23 861 | 58 523 | 45 719 | 17 216 | 28 503 |
| Gesundheits- und Sozialwesen | 226 343 | 49 327 | 177 016 | 114 349 | 35 251 | 79 098 |
| Gesundheitswesen | 115 580 | 20 438 | 95 142 | 66 105 | 15 894 | 50 211 |
| Kunst, Unterhaltung und sonstige Dienstleister | 59 121 | 19 700 | 39 421 | 33 708 | 15 020 | 18 688 |
| Kunst, Unterhaltung und Erholung | 16 402 | 7 855 | 8 547 | 11 981 | 6 378 | 5 603 |
| Erbringung von sonstigen Dienstleistungen | 42 031 | 11 693 | 30 338 | 21 479 | 8 572 | 12 907 |
| Reparatur von Datenverarbeitungsgeräten und Gebrauchsgütern | 2 415 | 1 633 | 782 | 1 991 | 1 505 | 486 |
| Private Haushalte mit Hauspersonal | 669 | 146 | 523 | 234 | 64 | 170 |
| Exterritoriale Organisationen und Körperschaften | 19 | 6 | 13 | 14 | 6 | 8 |
| Ohne Angabe | 1 | 1 | - | 1 | 1 | - |
| Insgesamt | 1 529 978 | 778 627 | 751 351 | 1 106 011 | 696 993 | 409 018 |

| Teilzeitbeschäftigte | | | | | | Wirtschaftsgliederung |
|----------------------|----------|----------|--------------------------|----------|----------|--|
| insgesamt | männlich | weiblich | insgesamt | männlich | weiblich | |
| Personen | | | Anteil an insgesamt in % | | | |
| 2 664 | 800 | 1 864 | 12,5 | 5,9 | 24,2 | Land- und Forstwirtschaft, Fischerei |
| 35 570 | 9 952 | 25 618 | 8,0 | 3,0 | 23,2 | Produzierendes Gewerbe |
| 26 227 | 5 642 | 20 585 | 7,7 | 2,3 | 21,1 | Produzierendes Gewerbe ohne Baugewerbe |
| 133 | 42 | 91 | 6,0 | 2,3 | 27,1 | Bergbau und Gewinnung von Steinen und Erden |
| 23 992 | 4 975 | 19 017 | 7,7 | 2,3 | 21,2 | Verarbeitendes Gewerbe |
| | | | | | | Herstellung von Nahrungsmitteln und Getränken, |
| 7 968 | 858 | 7 110 | 23,7 | 6,5 | 34,9 | Tabakverarbeitung |
| 1 306 | 145 | 1 161 | 11,6 | 3,0 | 18,1 | Herstellung von Textilien, Bekleidung, Leder und Lederwaren |
| | | | | | | Herstellung von Holz- und Papierwaren sowie |
| 1 625 | 386 | 1 239 | 8,5 | 3,1 | 19,1 | Druckerzeugnissen |
| | | | | | | Kokerei, Mineralölverarbeitung, Herstellung von |
| 725 | 158 | 567 | 6,6 | 2,4 | 12,8 | chemischen und pharmazeutischen Erzeugnissen |
| | | | | | | Herstellung von Gummi- und Kunststoffwaren, Glas, Glas- |
| 1 404 | 307 | 1 097 | 5,3 | 1,6 | 15,5 | waren und Keramik, Verarbeitung von Steinen und Erden |
| | | | | | | Metallerzeugung und -bearbeitung, Herstellung |
| 3 082 | 927 | 2 155 | 5,0 | 1,8 | 18,8 | von -erzeugnissen |
| | | | | | | Herstellung von Datenverarbeitungsgeräten, elektronischen und |
| 2 714 | 821 | 1 893 | 7,0 | 3,0 | 16,1 | optischen Erzeugnissen und elektrischen Ausrüstungen |
| 1 530 | 432 | 1 098 | 3,8 | 1,3 | 16,1 | Maschinenbau |
| 1 056 | 413 | 643 | 2,5 | 1,2 | 10,1 | Herstellung von Kraftwagen und sonstiger Fahrzeugbau |
| | | | | | | Sonstige Herstellung von Waren, Reparatur und |
| 2 582 | 528 | 2 054 | 10,3 | 3,2 | 24,3 | Installation von Maschinen und Ausrüstungen |
| 880 | 264 | 616 | 7,5 | 3,3 | 16,1 | Energieversorgung |
| 1 222 | 361 | 861 | 8,0 | 3,1 | 23,5 | Wasserversorgung, Abwasser- und Abfallentsorgung |
| 9 343 | 4 310 | 5 033 | 8,9 | 4,7 | 39,2 | Baugewerbe |
| 1 774 | 798 | 976 | 5,5 | 2,7 | 30,2 | Hoch- und Tiefbau |
| 384 824 | 70 343 | 314 481 | 36,1 | 16,3 | 49,7 | Dienstleistungsbereiche |
| 106 765 | 22 634 | 84 131 | 33,5 | 14,0 | 53,6 | Handel, Verkehr und Gastgewerbe |
| 67 674 | 9 173 | 58 501 | 36,3 | 11,1 | 56,4 | Handel, Instandhaltung und Reparatur von Kfz |
| 6 314 | 1 453 | 4 861 | 14,2 | 5,1 | 30,8 | Großhandel |
| 58 214 | 6 544 | 51 670 | 53,9 | 23,9 | 64,0 | Einzelhandel |
| 15 944 | 7 399 | 8 545 | 19,6 | 12,2 | 41,1 | Verkehr und Lagerei |
| 23 147 | 6 062 | 17 085 | 45,2 | 32,5 | 52,5 | Gastgewerbe |
| 5 936 | 2 120 | 3 816 | 15,9 | 9,1 | 27,2 | Information und Kommunikation |
| 3 595 | 1 255 | 2 340 | 13,8 | 7,5 | 25,6 | Informationstechnologie und -dienstleistungen |
| 9 041 | 768 | 8 273 | 32,8 | 9,0 | 43,5 | Erbringung von Finanz- und Versicherungsdienstleistungen |
| 6 031 | 343 | 5 688 | 33,9 | 6,7 | 45,1 | Erbringung von Finanzdienstleistungen |
| 3 303 | 1 022 | 2 281 | 21,2 | 13,8 | 28,0 | Grundstücks- und Wohnungswesen |
| | | | | | | Erbringung von freiberuflichen, wissenschaftlichen, |
| 55 956 | 15 109 | 40 847 | 27,3 | 13,6 | 43,5 | technischen und sonstigen wirtschaftlichen Dienstleistungen |
| 19 083 | 4 203 | 14 880 | 24,2 | 11,7 | 34,7 | Freiberufliche, wissenschaftliche und technische Dienstleister |
| 2 841 | 1 233 | 1 608 | 24,9 | 17,7 | 36,4 | Forschung und Entwicklung |
| 36 873 | 10 906 | 25 967 | 29,2 | 14,5 | 50,9 | Sonstige wirtschaftliche Dienstleistungen |
| 5 152 | 2 461 | 2 691 | 10,0 | 6,4 | 20,8 | Überlassung von Arbeitskräften |
| | | | | | | Öffentliche Verwaltung, Bildungs-, Gesundheits- und |
| 178 410 | 24 010 | 154 400 | 44,4 | 24,0 | 51,2 | Sozialwesen |
| 30 657 | 3 826 | 26 831 | 33,0 | 14,3 | 40,5 | Öffentliche Verwaltung, Verteidigung; Sozialversicherung |
| 24 981 | 3 533 | 21 448 | 37,5 | 17,2 | 46,5 | Öffentliche Verwaltung |
| 36 665 | 6 645 | 30 020 | 44,5 | 27,8 | 51,3 | Erziehung und Unterricht |
| 111 088 | 13 539 | 97 549 | 49,1 | 27,4 | 55,1 | Gesundheits- und Sozialwesen |
| 49 475 | 4 544 | 44 931 | 42,8 | 22,2 | 47,2 | Gesundheitswesen |
| 25 413 | 4 680 | 20 733 | 43,0 | 23,8 | 52,6 | Kunst, Unterhaltung und sonstige Dienstleister |
| 4 421 | 1 477 | 2 944 | 27,0 | 18,8 | 34,4 | Kunst, Unterhaltung und Erholung |
| 20 552 | 3 121 | 17 431 | 48,9 | 26,7 | 57,5 | Erbringung von sonstigen Dienstleistungen |
| | | | | | | Reparatur von Datenverarbeitungsgeräten und |
| 424 | 128 | 296 | 17,6 | 7,8 | 37,9 | Gebrauchsgütern |
| 435 | 82 | 353 | 65,0 | 56,2 | 67,5 | Private Haushalte mit Hauspersonal |
| 5 | - | 5 | 26,3 | 0,0 | 38,5 | Exterritoriale Organisationen und Körperschaften |
| - | - | - | 0,0 | 0,0 | 0,0 | Ohne Angabe |
| 423 058 | 81 095 | 341 963 | 27,7 | 10,4 | 45,5 | Insgesamt |

4. Sozialversicherungspflichtig Beschäftigte am 30. Juni 2015 nach Wirtschaftszweigen, Geschlecht und Altersgruppen

| Wirtschaftsgliederung | | Insgesamt | Davon im | | | | |
|--|---|------------------|---------------|---------------|----------------|----------------|----------------|
| | | | unter 20 | 20 - 25 | 25 - 30 | 30 - 40 | 40 - 50 |
| | männlich = m weiblich = w insgesamt = i | | | | | | |
| Land- und Forstwirtschaft, Fischerei | m | 13 571 | 600 | 1 008 | 1 598 | 2 180 | 2 885 |
| | w | 7 701 | 206 | 464 | 700 | 1 279 | 1 886 |
| | i | 21 272 | 806 | 1 472 | 2 298 | 3 459 | 4 771 |
| Produzierendes Gewerbe ohne Baugewerbe | m | 241 536 | 5 719 | 13 082 | 27 978 | 56 203 | 57 601 |
| | w | 97 480 | 1 332 | 3 855 | 8 763 | 19 745 | 24 096 |
| | i | 339 016 | 7 051 | 16 937 | 36 741 | 75 948 | 81 697 |
| Verarbeitendes Gewerbe | m | 220 140 | 5 231 | 12 187 | 26 390 | 52 909 | 52 337 |
| | w | 89 660 | 1 199 | 3 508 | 8 118 | 18 197 | 22 213 |
| | i | 309 800 | 6 430 | 15 695 | 34 508 | 71 106 | 74 550 |
| Baugewerbe | m | 91 641 | 2 228 | 4 454 | 8 390 | 20 818 | 24 442 |
| | w | 12 854 | 119 | 353 | 887 | 2 550 | 3 428 |
| | i | 104 495 | 2 347 | 4 807 | 9 277 | 23 368 | 27 870 |
| Handel, Verkehr und Gastgewerbe | m | 161 768 | 3 799 | 9 894 | 19 718 | 38 689 | 38 416 |
| | w | 157 080 | 2 723 | 8 612 | 17 961 | 35 430 | 39 398 |
| | i | 318 848 | 6 522 | 18 506 | 37 679 | 74 119 | 77 814 |
| Information und Kommunikation | m | 23 258 | 131 | 1 024 | 3 477 | 7 967 | 5 491 |
| | w | 14 017 | 57 | 530 | 2 149 | 4 151 | 3 382 |
| | i | 37 275 | 188 | 1 554 | 5 626 | 12 118 | 8 873 |
| Erbringung von Finanz- und Versicherungsdienstleistungen | m | 8 544 | 130 | 512 | 881 | 2 197 | 2 557 |
| | w | 19 032 | 177 | 783 | 1 519 | 3 547 | 6 355 |
| | i | 27 576 | 307 | 1 295 | 2 400 | 5 744 | 8 912 |
| Grundstücks- und Wohnungs- wesen | m | 7 424 | 40 | 227 | 476 | 1 402 | 1 832 |
| | w | 8 155 | 76 | 356 | 708 | 1 705 | 1 948 |
| | i | 15 579 | 116 | 583 | 1 184 | 3 107 | 3 780 |
| Erbringung von freiberuflichen, wissenschaftlichen, technischen und sonstigen wirtschaftlichen Dienstleistungen | m | 111 329 | 775 | 6 519 | 16 404 | 30 081 | 23 201 |
| | w | 93 826 | 661 | 4 474 | 11 827 | 23 320 | 21 687 |
| | i | 205 155 | 1 436 | 10 993 | 28 231 | 53 401 | 44 888 |
| Öffentliche Verwaltung, Bildungs- Gesundheits- und Sozialwesen | m | 99 855 | 3 005 | 5 655 | 12 437 | 23 991 | 20 568 |
| | w | 301 785 | 4 812 | 14 190 | 34 675 | 64 139 | 69 817 |
| | i | 401 640 | 7 817 | 19 845 | 47 112 | 88 130 | 90 385 |
| Kunst, Unterhaltung und sonstige Dienstleister | m | 19 700 | 341 | 908 | 1 761 | 4 274 | 4 738 |
| | w | 39 421 | 812 | 2 049 | 4 601 | 9 207 | 8 857 |
| | i | 59 121 | 1 153 | 2 957 | 6 362 | 13 481 | 13 595 |
| Ohne Angabe | m | 1 | - | - | - | - | - |
| | w | - | - | - | - | - | - |
| | i | 1 | - | - | - | - | - |
| Insgesamt | m | 778 627 | 16 768 | 43 283 | 93 120 | 187 802 | 181 731 |
| | w | 751 351 | 10 975 | 35 666 | 83 790 | 165 073 | 180 854 |
| | i | 1 529 978 | 27 743 | 78 949 | 176 910 | 352 875 | 362 585 |

| Alter von ... bis unter ... Jahren | | | | Durchschnittsalter | Wirtschaftsgliederung | |
|------------------------------------|----------------|----------------|--------------|--------------------|-----------------------|---|
| 50 - 55 | 55 - 60 | 60 - 65 | 65 und mehr | | | |
| 1 953 | 1 940 | 1 315 | 92 | 42,7 | m | Land- und Forstwirtschaft, |
| 1 291 | 1 129 | 705 | 41 | 44,1 | w | Fischerei |
| 3 244 | 3 069 | 2 020 | 133 | 43,2 | i | |
| 33 625 | 28 610 | 17 581 | 1 137 | 42,2 | m | Produzierendes Gewerbe |
| 16 941 | 14 265 | 8 167 | 316 | 44,4 | w | ohne Baugewerbe |
| 50 566 | 42 875 | 25 748 | 1 453 | 42,8 | i | |
| 29 698 | 24 885 | 15 437 | 1 066 | 41,9 | m | Verarbeitendes Gewerbe |
| 15 621 | 13 051 | 7 449 | 304 | 44,4 | w | |
| 45 319 | 37 936 | 22 886 | 1 370 | 42,6 | i | |
| 14 469 | 10 830 | 5 574 | 436 | 42,8 | m | Baugewerbe |
| 2 271 | 1 928 | 1 210 | 108 | 45,6 | w | |
| 16 740 | 12 758 | 6 784 | 544 | 43,2 | i | |
| 22 229 | 17 596 | 10 146 | 1 281 | 41,7 | m | Handel, Verkehr und Gastgewerbe |
| 23 479 | 18 798 | 10 119 | 560 | 42,4 | w | |
| 45 708 | 36 394 | 20 265 | 1 841 | 42,0 | i | |
| 2 384 | 1 717 | 983 | 84 | 39,8 | m | Information und Kommunikation |
| 1 752 | 1 235 | 725 | 36 | 40,9 | w | |
| 4 136 | 2 952 | 1 708 | 120 | 40,2 | i | |
| 1 138 | 684 | 401 | 44 | 41,3 | m | Erbringung von Finanz- und |
| 3 058 | 2 410 | 1 154 | 29 | 44,0 | w | Versicherungsdienstleistungen |
| 4 196 | 3 094 | 1 555 | 73 | 43,2 | i | |
| 1 322 | 1 169 | 834 | 122 | 46,5 | m | Grundstücks- und Wohnungs- |
| 1 358 | 1 149 | 814 | 41 | 44,6 | w | wesen |
| 2 680 | 2 318 | 1 648 | 163 | 45,5 | i | |
| 13 844 | 12 021 | 7 498 | 986 | 41,4 | m | Erbringung von freiberuflichen, |
| 13 751 | 11 279 | 6 498 | 329 | 42,5 | w | wissenschaftlichen, technischen |
| 27 595 | 23 300 | 13 996 | 1 315 | 41,9 | i | und sonstigen wirtschaftlichen Dienstleistungen |
| 12 921 | 11 494 | 8 851 | 933 | 42,0 | m | Öffentliche Verwaltung, Bildungs- |
| 46 270 | 40 697 | 26 291 | 894 | 43,4 | w | Gesundheits- und Sozialwesen |
| 59 191 | 52 191 | 35 142 | 1 827 | 43,0 | i | |
| 3 005 | 2 517 | 1 867 | 289 | 44,1 | m | Kunst, Unterhaltung und sonstige |
| 5 578 | 4 808 | 3 244 | 265 | 42,6 | w | Dienstleister |
| 8 583 | 7 325 | 5 111 | 554 | 43,1 | i | |
| 1 | - | - | - | x | m | Ohne Angabe |
| - | - | - | - | x | w | |
| 1 | - | - | - | x | i | |
| 106 891 | 88 578 | 55 050 | 5 404 | 42,0 | m | Insgesamt |
| 115 749 | 97 698 | 58 927 | 2 619 | 43,2 | w | |
| 222 640 | 186 276 | 113 977 | 8 023 | 42,6 | i | |

5. Sozialversicherungspflichtig Beschäftigte am 30. Juni 2015 nach Altersgruppen, Geschlecht und Schulabschlüssen

| Alter von ... bis unter ... Jahren | männlich = m weiblich = w insgesamt = i | Insgesamt | Ohne Schul- abschluss | Volks-, Haupt- schulabschluss, Mittlere Reife oder gleich- wertiger Abschluss | Abitur bzw. Fachabitur | Unbekannt und ohne Angabe |
|--|---|------------------|-----------------------------|--|---------------------------|---------------------------------|
| unter 20 | m | 16 768 | 688 | 13 867 | 1 130 | 1 083 |
| | w | 10 975 | 319 | 8 280 | 1 532 | 844 |
| | i | 27 743 | 1 007 | 22 147 | 2 662 | 1 927 |
| 20 - 25 | m | 43 283 | 1 013 | 29 992 | 9 171 | 3 107 |
| | w | 35 666 | 547 | 20 604 | 12 167 | 2 348 |
| | i | 78 949 | 1 560 | 50 596 | 21 338 | 5 455 |
| 25 - 30 | m | 93 120 | 1 452 | 56 773 | 26 222 | 8 673 |
| | w | 83 790 | 836 | 42 447 | 32 949 | 7 558 |
| | i | 176 910 | 2 288 | 99 220 | 59 171 | 16 231 |
| 30 - 40 | m | 187 802 | 2 749 | 109 476 | 52 592 | 22 985 |
| | w | 165 073 | 1 537 | 80 778 | 62 545 | 20 213 |
| | i | 352 875 | 4 286 | 190 254 | 115 137 | 43 198 |
| 40 - 50 | m | 181 731 | 2 225 | 119 099 | 33 992 | 26 415 |
| | w | 180 854 | 1 324 | 113 013 | 35 411 | 31 106 |
| | i | 362 585 | 3 549 | 232 112 | 69 403 | 57 521 |
| 50 - 55 | m | 106 891 | 1 181 | 72 854 | 17 378 | 15 478 |
| | w | 115 749 | 793 | 74 275 | 20 531 | 20 150 |
| | i | 222 640 | 1 974 | 147 129 | 37 909 | 35 628 |
| 55 - 60 | m | 88 578 | 944 | 59 343 | 15 048 | 13 243 |
| | w | 97 698 | 646 | 61 703 | 18 184 | 17 165 |
| | i | 186 276 | 1 590 | 121 046 | 33 232 | 30 408 |
| 60 - 65 | m | 55 050 | 530 | 33 344 | 12 926 | 8 250 |
| | w | 58 927 | 381 | 34 448 | 13 499 | 10 599 |
| | i | 113 977 | 911 | 67 792 | 26 425 | 18 849 |
| 65 und mehr | m | 5 404 | 18 | 2 528 | 1 880 | 978 |
| | w | 2 619 | 15 | 1 474 | 657 | 473 |
| | i | 8 023 | 33 | 4 002 | 2 537 | 1 451 |
| Insgesamt | m | 778 627 | 10 800 | 497 276 | 170 339 | 100 212 |
| | w | 751 351 | 6 398 | 437 022 | 197 475 | 110 456 |
| | i | 1 529 978 | 17 198 | 934 298 | 367 814 | 210 668 |

6. Sozialversicherungspflichtig Beschäftigte am 30. Juni 2015 nach Altersgruppen, Geschlecht und Berufsabschlüssen

| Alter von ... bis unter ... Jahren | männlich = m weiblich = w insgesamt = i | Insgesamt | Ohne Berufs- abschluss | Mit anerkan- tem Berufs- abschluss ¹⁾ | Mit akademischem Abschluss ²⁾ | Unbekannt und ohne Angabe |
|--|---|------------------|------------------------------|--|--|---------------------------------|
| unter 20 | m | 16 768 | 13 921 | 1 682 | 20 | 1 145 |
| | w | 10 975 | 8 720 | 1 481 | 28 | 746 |
| | i | 27 743 | 22 641 | 3 163 | 48 | 1 891 |
| 20 - 25 | m | 43 283 | 11 903 | 27 572 | 1 274 | 2 534 |
| | w | 35 666 | 8 859 | 22 810 | 2 307 | 1 690 |
| | i | 78 949 | 20 762 | 50 382 | 3 581 | 4 224 |
| 25 - 30 | m | 93 120 | 7 194 | 65 993 | 13 683 | 6 250 |
| | w | 83 790 | 4 293 | 57 233 | 17 470 | 4 794 |
| | i | 176 910 | 11 487 | 123 226 | 31 153 | 11 044 |
| 30 - 40 | m | 187 802 | 8 106 | 128 346 | 35 325 | 16 025 |
| | w | 165 073 | 4 614 | 111 539 | 36 708 | 12 212 |
| | i | 352 875 | 12 720 | 239 885 | 72 033 | 28 237 |
| 40 - 50 | m | 181 731 | 4 574 | 136 266 | 25 549 | 15 342 |
| | w | 180 854 | 3 483 | 136 167 | 25 928 | 15 276 |
| | i | 362 585 | 8 057 | 272 433 | 51 477 | 30 618 |
| 50 - 55 | m | 106 891 | 2 132 | 81 557 | 14 645 | 8 557 |
| | w | 115 749 | 1 939 | 85 475 | 18 565 | 9 770 |
| | i | 222 640 | 4 071 | 167 032 | 33 210 | 18 327 |
| 55 - 60 | m | 88 578 | 1 720 | 66 542 | 13 325 | 6 991 |
| | w | 97 698 | 1 738 | 70 599 | 16 692 | 8 669 |
| | i | 186 276 | 3 458 | 137 141 | 30 017 | 15 660 |
| 60 - 65 | m | 55 050 | 992 | 37 841 | 11 931 | 4 286 |
| | w | 58 927 | 1 049 | 40 832 | 12 171 | 4 875 |
| | i | 113 977 | 2 041 | 78 673 | 24 102 | 9 161 |
| 65 und mehr | m | 5 404 | 64 | 2 765 | 1 873 | 702 |
| | w | 2 619 | 53 | 1 638 | 619 | 309 |
| | i | 8 023 | 117 | 4 403 | 2 492 | 1 011 |
| Insgesamt | m | 778 627 | 50 606 | 548 564 | 117 625 | 61 832 |
| | w | 751 351 | 34 748 | 527 774 | 130 488 | 58 341 |
| | i | 1 529 978 | 85 354 | 1 076 338 | 248 113 | 120 173 |

1) anerkannter Berufsabschluss sowie Meister-, Techniker- oder gleichwertiger Fachschulabschluss

2) Bachelor, Diplom, Magister, Master, Staatsexamen oder Promotion

7. Sozialversicherungspflichtig Beschäftigte am 30. Juni 2015 nach Wirtschaftszweigen, Geschlecht und Schulabschlüssen

| Wirtschaftsgliederung | | Insgesamt | Ohne Schulabschluss | Volks-, Hauptschulabschluss, Mittlere Reife oder gleichwertiger Abschluss | Abitur bzw. Fachabitur | Unbekannt und ohne Angabe |
|---|--------------|------------------|---------------------|---|------------------------|---------------------------|
| männlich = m | weiblich = w | | | | | |
| insgesamt = i | | | | | | |
| Land- und Forstwirtschaft, Fischerei | m | 13 571 | 119 | 10 893 | 1 132 | 1 427 |
| | w | 7 701 | 34 | 5 874 | 970 | 823 |
| | i | 21 272 | 153 | 16 767 | 2 102 | 2 250 |
| Produzierendes Gewerbe ohne Baugewerbe | m | 241 536 | 1 348 | 176 264 | 42 316 | 21 608 |
| | w | 97 480 | 311 | 66 354 | 20 093 | 10 722 |
| | i | 339 016 | 1 659 | 242 618 | 62 409 | 32 330 |
| Verarbeitendes Gewerbe | m | 220 140 | 1 157 | 162 019 | 38 214 | 18 750 |
| | w | 89 660 | 291 | 62 047 | 17 277 | 10 045 |
| | i | 309 800 | 1 448 | 224 066 | 55 491 | 28 795 |
| Baugewerbe | m | 91 641 | 576 | 72 230 | 6 372 | 12 463 |
| | w | 12 854 | 24 | 8 417 | 2 974 | 1 439 |
| | i | 104 495 | 600 | 80 647 | 9 346 | 13 902 |
| Handel, Verkehr und Gastgewerbe | m | 161 768 | 1 972 | 111 511 | 20 163 | 28 122 |
| | w | 157 080 | 1 240 | 102 093 | 21 245 | 32 502 |
| | i | 318 848 | 3 212 | 213 604 | 41 408 | 60 624 |
| Information und Kommunikation | m | 23 258 | 29 | 6 786 | 13 577 | 2 866 |
| | w | 14 017 | 15 | 5 682 | 6 366 | 1 954 |
| | i | 37 275 | 44 | 12 468 | 19 943 | 4 820 |
| Erbringung von Finanz- und Versicherungsdienstleistungen | m | 8 544 | 21 | 2 489 | 4 641 | 1 393 |
| | w | 19 032 | 30 | 8 062 | 6 853 | 4 087 |
| | i | 27 576 | 51 | 10 551 | 11 494 | 5 480 |
| Grundstücks- und Wohnungswesen | m | 7 424 | 33 | 4 395 | 1 735 | 1 261 |
| | w | 8 155 | 14 | 4 350 | 2 677 | 1 114 |
| | i | 15 579 | 47 | 8 745 | 4 412 | 2 375 |
| Erbringung von freiberuflichen, wissenschaftlichen, technischen und sonstigen wirtschaftlichen Dienstleistungen | m | 111 329 | 882 | 61 338 | 31 851 | 17 258 |
| | w | 93 826 | 559 | 47 243 | 28 498 | 17 526 |
| | i | 205 155 | 1 441 | 108 581 | 60 349 | 34 784 |
| Öffentliche Verwaltung, Bildungs- Gesundheits- und Sozialwesen | m | 99 855 | 5 697 | 40 871 | 41 680 | 11 607 |
| | w | 301 785 | 3 967 | 163 754 | 97 957 | 36 107 |
| | i | 401 640 | 9 664 | 204 625 | 139 637 | 47 714 |
| Kunst, Unterhaltung und sonstige Dienstleister | m | 19 700 | 123 | 10 499 | 6 872 | 2 206 |
| | w | 39 421 | 204 | 25 193 | 9 842 | 4 182 |
| | i | 59 121 | 327 | 35 692 | 16 714 | 6 388 |
| Ohne Angabe | m | 1 | - | - | - | 1 |
| | w | - | - | - | - | - |
| | i | 1 | - | - | - | 1 |
| Insgesamt | m | 778 627 | 10 800 | 497 276 | 170 339 | 100 212 |
| | w | 751 351 | 6 398 | 437 022 | 197 475 | 110 456 |
| | i | 1 529 978 | 17 198 | 934 298 | 367 814 | 210 668 |

8. Sozialversicherungspflichtig Beschäftigte am 30. Juni 2015 nach Wirtschaftszweigen, Geschlecht und Berufsabschlüssen

| Wirtschaftsgliederung | | Insgesamt | Ohne Berufs- abschluss | Mit anerkanntem Berufs- abschluss ¹⁾ | Mit akademischem Abschluss ²⁾ | Unbekannt und ohne Angabe |
|--|---------------|------------------|------------------------------|---|--|---------------------------------|
| | männlich = m | | | | | |
| | weiblich = w | | | | | |
| | insgesamt = i | | | | | |
| Land- und Forstwirtschaft, Fischerei | m | 13 571 | 881 | 11 002 | 787 | 901 |
| | w | 7 701 | 348 | 6 214 | 604 | 535 |
| | i | 21 272 | 1 229 | 17 216 | 1 391 | 1 436 |
| Produzierendes Gewerbe ohne Baugewerbe | m | 241 536 | 12 054 | 189 636 | 29 219 | 10 627 |
| | w | 97 480 | 3 488 | 75 198 | 13 007 | 5 787 |
| | i | 339 016 | 15 542 | 264 834 | 42 226 | 16 414 |
| Verarbeitendes Gewerbe | m | 220 140 | 10 950 | 173 476 | 25 872 | 9 842 |
| | w | 89 660 | 3 232 | 70 078 | 10 781 | 5 569 |
| | i | 309 800 | 14 182 | 243 554 | 36 653 | 15 411 |
| Baugewerbe | m | 91 641 | 5 058 | 75 741 | 3 753 | 7 089 |
| | w | 12 854 | 359 | 9 736 | 1 827 | 932 |
| | i | 104 495 | 5 417 | 85 477 | 5 580 | 8 021 |
| Handel, Verkehr und Gastgewerbe | m | 161 768 | 10 812 | 123 296 | 7 992 | 19 668 |
| | w | 157 080 | 8 364 | 119 383 | 8 861 | 20 472 |
| | i | 318 848 | 19 176 | 242 679 | 16 853 | 40 140 |
| Information und Kommunikation | m | 23 258 | 1 281 | 9 462 | 10 015 | 2 500 |
| | w | 14 017 | 492 | 7 387 | 4 530 | 1 608 |
| | i | 37 275 | 1 773 | 16 849 | 14 545 | 4 108 |
| Erbringung von Finanz- und Versicherungsdienstleistungen | m | 8 544 | 413 | 5 265 | 2 321 | 545 |
| | w | 19 032 | 490 | 13 679 | 3 585 | 1 278 |
| | i | 27 576 | 903 | 18 944 | 5 906 | 1 823 |
| Grundstücks- und Wohnungs- wesen | m | 7 424 | 278 | 5 258 | 1 132 | 756 |
| | w | 8 155 | 244 | 5 737 | 1 600 | 574 |
| | i | 15 579 | 522 | 10 995 | 2 732 | 1 330 |
| Erbringung von freiberuflichen, wissenschaftlichen, technischen und sonstigen wirtschaftlichen Dienstleistungen | m | 111 329 | 7 081 | 68 444 | 23 236 | 12 568 |
| | w | 93 826 | 4 500 | 57 960 | 17 114 | 14 252 |
| | i | 205 155 | 11 581 | 126 404 | 40 350 | 26 820 |
| Öffentliche Verwaltung, Bildungs- Gesundheits- und Sozialwesen | m | 99 855 | 11 539 | 48 749 | 33 810 | 5 757 |
| | w | 301 785 | 14 518 | 204 501 | 72 255 | 10 511 |
| | i | 401 640 | 26 057 | 253 250 | 106 065 | 16 268 |
| Kunst, Unterhaltung und sonstige Dienstleister | m | 19 700 | 1 209 | 11 711 | 5 360 | 1 420 |
| | w | 39 421 | 1 945 | 27 979 | 7 105 | 2 392 |
| | i | 59 121 | 3 154 | 39 690 | 12 465 | 3 812 |
| Ohne Angabe | m | 1 | - | - | - | 1 |
| | w | - | - | - | - | - |
| | i | 1 | - | - | - | 1 |
| Insgesamt | m | 778 627 | 50 606 | 548 564 | 117 625 | 61 832 |
| | w | 751 351 | 34 748 | 527 774 | 130 488 | 58 341 |
| | i | 1 529 978 | 85 354 | 1 076 338 | 248 113 | 120 173 |

1) anerkannter Berufsabschluss sowie Meister-, Techniker- oder gleichwertiger Fachschulabschluss

2) Bachelor, Diplom, Magister, Master, Staatsexamen oder Promotion

9. Sozialversicherungspflichtig Beschäftigte am 30. Juni 2015 nach Berufen, Arbeitszeit und Geschlecht

| Tätigkeit nach der Klassifikation der Berufe 2010 | Insgesamt | | | Darunter Teilzeitbeschäftigte | | |
|--|------------------|----------------|----------------|-------------------------------|---------------|----------------|
| | insgesamt | männlich | weiblich | insgesamt | männlich | weiblich |
| Land-, Forst- und Tierwirtschaft und Gartenbau | 29 225 | 17 994 | 11 231 | 5 475 | 2 082 | 3 393 |
| Land-, Tier-, Forstwirtschaftsberufe | 16 786 | 11 529 | 5 257 | 2 009 | 971 | 1 038 |
| Gartenbauberufe, Floristik | 12 439 | 6 465 | 5 974 | 3 466 | 1 111 | 2 355 |
| Rohstoffgewinnung, Produktion und Fertigung | 371 078 | 295 661 | 75 417 | 30 377 | 11 614 | 18 763 |
| Rohstoffgewinnung und -aufbereitung, Glas- und Keramikherstellung und -verarbeitung | 7 558 | 6 715 | 843 | 238 | 137 | 101 |
| Kunststoffherstellung und -verarbeitung, Holzbe- und -verarbeitung | 24 925 | 20 288 | 4 637 | 1 474 | 893 | 581 |
| Papier- und Druckberufe, technische Mediengestaltung | 14 638 | 8 537 | 6 101 | 2 203 | 654 | 1 549 |
| Metallerzeugung und -bearbeitung, Metallbauberufe | 83 486 | 75 132 | 8 354 | 2 030 | 1 270 | 760 |
| Maschinen- und Fahrzeugtechnikberufe | 88 269 | 78 203 | 10 066 | 3 510 | 2 326 | 1 184 |
| Mechatronik-, Energie- und Elektroberufe | 55 028 | 47 863 | 7 165 | 2 508 | 1 439 | 1 069 |
| Technische Forschungs-, Entwicklungs-, Konstruktions- und Produktionssteuerungsberufe | 47 608 | 35 807 | 11 801 | 3 283 | 1 113 | 2 170 |
| Textil- und Lederberufe | 9 845 | 3 660 | 6 185 | 1 325 | 122 | 1 203 |
| Lebensmittelherstellung und -verarbeitung | 39 721 | 19 456 | 20 265 | 13 806 | 3 660 | 10 146 |
| Bau, Architektur, Vermessung und Gebäudetechnik | 109 389 | 102 736 | 6 653 | 11 062 | 8 956 | 2 106 |
| Bauplanungs-, Architektur- und Vermessungsberufe | 12 456 | 9 059 | 3 397 | 1 399 | 495 | 904 |
| Hoch- und Tiefbauberufe | 35 840 | 35 295 | 545 | 2 165 | 2 004 | 161 |
| (Innen-)Ausbauberufe | 19 552 | 18 933 | 619 | 1 008 | 898 | 110 |
| Gebäude- und versorgungstechnische Berufe | 41 541 | 39 449 | 2 092 | 6 490 | 5 559 | 931 |
| Naturwissenschaft, Geografie und Informatik | 38 860 | 27 247 | 11 613 | 4 788 | 1 751 | 3 037 |
| Mathematik-, Biologie-, Chemie- und Physikberufe | 14 342 | 7 169 | 7 173 | 2 420 | 442 | 1 978 |
| Geologie-, Geografie- und Umweltschutzberufe | 2 080 | 1 386 | 694 | 297 | 130 | 167 |
| Informatik-, Informations- und Kommunikations-technologieberufe | 22 438 | 18 692 | 3 746 | 2 071 | 1 179 | 892 |
| Verkehr, Logistik, Schutz und Sicherheit | 193 250 | 133 056 | 60 194 | 50 844 | 17 657 | 33 187 |
| Verkehrs- und Logistikberufe (außer Fahrzeugführung) | 83 681 | 56 978 | 26 703 | 18 297 | 8 271 | 10 026 |
| Führer/innen von Fahrzeug- und Transportgeräten | 59 618 | 56 459 | 3 159 | 5 680 | 4 429 | 1 251 |
| Schutz-, Sicherheits- und Überwachungsberufe | 16 053 | 11 413 | 4 640 | 3 125 | 1 517 | 1 608 |
| Reinigungsberufe | 33 898 | 8 206 | 25 692 | 23 742 | 3 440 | 20 302 |
| Kaufmännische Dienstleistungen, Warenhandel, Vertrieb, Hotel und Tourismus | 173 387 | 50 725 | 122 662 | 77 175 | 9 686 | 67 489 |
| Einkaufs-, Vertriebs- und Handelsberufe | 35 047 | 19 748 | 15 299 | 3 726 | 858 | 2 868 |
| Verkaufsberufe | 103 608 | 22 188 | 81 420 | 57 656 | 5 710 | 51 946 |
| Tourismus-, Hotel- und Gaststättenberufe | 34 732 | 8 789 | 25 943 | 15 793 | 3 118 | 12 675 |
| Unternehmensorganisation, Buchhaltung, Recht und Verwaltung | 269 848 | 72 863 | 196 985 | 76 442 | 8 221 | 68 221 |
| Berufe in Unternehmensführung und -organisation | 174 090 | 52 017 | 122 073 | 47 043 | 6 041 | 41 002 |
| Berufe in Finanzdienstleistungen, Rechnungswesen und Steuerberatung | 49 866 | 12 338 | 37 528 | 14 028 | 964 | 13 064 |
| Berufe in Recht und Verwaltung | 45 892 | 8 508 | 37 384 | 15 371 | 1 216 | 14 155 |
| Gesundheit, Soziales, Lehre und Erziehung | 299 427 | 55 893 | 243 534 | 156 486 | 17 924 | 138 562 |
| Medizinische Gesundheitsberufe | 119 720 | 18 949 | 100 771 | 53 033 | 4 147 | 48 886 |
| Nichtmedizinische Gesundheits-, Körperpflege- und Wellnessberufe, Medizintechnik | 52 308 | 7 731 | 44 577 | 31 081 | 3 014 | 28 067 |
| Erziehung, soziale und hauswirtschaftliche Berufe, Theologie | 70 893 | 10 033 | 60 860 | 50 272 | 5 038 | 45 234 |
| Lehrende und ausbildende Berufe | 56 506 | 19 180 | 37 326 | 22 100 | 5 725 | 16 375 |
| Sprach-, Literatur-, Geistes-, Gesellschafts- und Wirtschaftswissenschaften, Medien, Kunst, Kultur und Gestaltung | 35 611 | 16 528 | 19 083 | 10 108 | 3 063 | 7 045 |
| Sprach-, literatur-, geistes-, gesellschafts- und wirtschaftswissenschaftliche Berufe | 2 528 | 949 | 1 579 | 1 023 | 278 | 745 |
| Werbung, Marketing, kaufmännische und redaktionelle Medienberufe | 22 060 | 8 971 | 13 089 | 6 731 | 1 812 | 4 919 |
| Produktdesign und kunsthandwerkliche Berufe, bildende Kunst, Musikinstrumentenbau | 3 735 | 2 000 | 1 735 | 714 | 137 | 577 |
| Darstellende und unterhaltende Berufe | 7 288 | 4 608 | 2 680 | 1 640 | 836 | 804 |
| Militär und ohne Angabe | 9 903 | 5 924 | 3 979 | 301 | 141 | 160 |
| Insgesamt | 1 529 978 | 778 627 | 751 351 | 423 058 | 81 095 | 341 963 |

10. Auszubildende am 30. Juni 2015 nach Wirtschaftszweigen und Geschlecht

| Wirtschaftsgliederung | Insgesamt | Männlich | Weiblich | Anteil an den Beschäftigten | | |
|--|-----------|----------|----------|-----------------------------|----------|----------|
| | | | | insgesamt | männlich | weiblich |
| | Personen | | | % | | |
| Land- und Forstwirtschaft, Fischerei | 1 113 | 774 | 339 | 5,2 | 5,7 | 4,4 |
| Produzierendes Gewerbe | 16 223 | 13 248 | 2 975 | 3,7 | 4,0 | 2,7 |
| Produzierendes Gewerbe ohne Baugewerbe | 12 360 | 9 656 | 2 704 | 3,6 | 4,0 | 2,8 |
| Bergbau und Gewinnung von Steinen und Erden | 37 | 32 | 5 | 1,7 | 1,7 | 1,5 |
| Verarbeitendes Gewerbe | 11 260 | 8 823 | 2 437 | 3,6 | 4,0 | 2,7 |
| Herstellung von Nahrungsmitteln und Getränken, Tabakverarbeitung | 1 007 | 468 | 539 | 3,0 | 3,5 | 2,6 |
| Herstellung von Textilien, Bekleidung, Leder und Lederwaren | 419 | 224 | 195 | 3,7 | 4,6 | 3,0 |
| Herstellung von Holz- und Papierwaren sowie Druckerzeugnissen | 670 | 455 | 215 | 3,5 | 3,6 | 3,3 |
| Kokerei, Mineralölverarbeitung, Herstellung von chemischen und pharmazeutischen Erzeugnissen | 265 | 183 | 82 | 2,4 | 2,8 | 1,8 |
| Herstellung von Gummi- und Kunststoffwaren, Glas, Glaswaren und Keramik, Verarbeitung von Steinen und Erden | 898 | 697 | 201 | 3,4 | 3,6 | 2,8 |
| Metallerzeugung und -bearbeitung, Herstellung von -erzeugnissen | 2 350 | 2 107 | 243 | 3,8 | 4,2 | 2,1 |
| Herstellung von Datenverarbeitungsgeräten, elektronischen und optischen Erzeugnissen und elektrischen Ausrüstungen | 1 230 | 975 | 255 | 3,2 | 3,6 | 2,2 |
| Maschinenbau | 1 983 | 1 801 | 182 | 4,9 | 5,4 | 2,7 |
| Herstellung von Kraftwagen und sonstiger Fahrzeugbau | 1 404 | 1 178 | 226 | 3,4 | 3,3 | 3,6 |
| Sonstige Herstellung von Waren, Reparatur und Installation von Maschinen und Ausrüstungen | 1 034 | 735 | 299 | 4,1 | 4,4 | 3,5 |
| Energieversorgung | 632 | 479 | 153 | 5,4 | 6,0 | 4,0 |
| Wasserversorgung, Abwasser- und Abfallentsorgung | 431 | 322 | 109 | 2,8 | 2,8 | 3,0 |
| Baugewerbe | 3 863 | 3 592 | 271 | 3,7 | 3,9 | 2,1 |
| Hoch- und Tiefbau | 1 142 | 1 076 | 66 | 3,5 | 3,7 | 2,0 |
| Dienstleistungsbereiche | 31 767 | 14 231 | 17 536 | 3,0 | 3,3 | 2,8 |
| Handel, Verkehr und Gastgewerbe | 11 392 | 6 679 | 4 713 | 3,6 | 4,1 | 3,0 |
| Handel, Instandhaltung und Reparatur von Kfz | 7 613 | 4 435 | 3 178 | 4,1 | 5,4 | 3,1 |
| Großhandel | 1 282 | 873 | 409 | 2,9 | 3,0 | 2,6 |
| Einzelhandel | 3 678 | 1 348 | 2 330 | 3,4 | 4,9 | 2,9 |
| Verkehr und Lagerei | 1 616 | 1 245 | 371 | 2,0 | 2,1 | 1,8 |
| Gastgewerbe | 2 163 | 999 | 1 164 | 4,2 | 5,4 | 3,6 |
| Information und Kommunikation | 893 | 673 | 220 | 2,4 | 2,9 | 1,6 |
| Informationstechnologie und -dienstleistungen | 669 | 541 | 128 | 2,6 | 3,2 | 1,4 |
| Erbringung von Finanz- und Versicherungsdienstleistungen | 977 | 444 | 533 | 3,5 | 5,2 | 2,8 |
| Erbringung von Finanzdienstleistungen | 656 | 283 | 373 | 3,7 | 5,5 | 3,0 |
| Grundstücks- und Wohnungswesen | 432 | 187 | 245 | 2,8 | 2,5 | 3,0 |
| Erbringung von freiberuflichen, wissenschaftlichen, technischen und sonstigen wirtschaftlichen Dienstleistungen | 3 497 | 1 612 | 1 885 | 1,7 | 1,4 | 2,0 |
| Freiberufliche, wissenschaftliche und technische Dienstleister | 2 411 | 977 | 1 434 | 3,1 | 2,7 | 3,3 |
| Forschung und Entwicklung | 262 | 151 | 111 | 2,3 | 2,2 | 2,5 |
| Sonstige wirtschaftliche Dienstleistungen | 1 086 | 635 | 451 | 0,9 | 0,8 | 0,9 |
| Überlassung von Arbeitskräften | 60 | 23 | 37 | 0,1 | 0,1 | 0,3 |
| Öffentliche Verwaltung, Bildungs-, Gesundheits- und Sozialwesen | 13 022 | 4 227 | 8 795 | 3,2 | 4,2 | 2,9 |
| Öffentliche Verwaltung, Verteidigung; Sozialversicherung | 2 002 | 680 | 1 322 | 2,2 | 2,5 | 2,0 |
| Öffentliche Verwaltung | 1 401 | 523 | 878 | 2,1 | 2,6 | 1,9 |
| Erziehung und Unterricht | 3 093 | 1 789 | 1 304 | 3,8 | 7,5 | 2,2 |
| Gesundheits- und Sozialwesen | 7 927 | 1 758 | 6 169 | 3,5 | 3,6 | 3,5 |
| Gesundheitswesen | 4 903 | 928 | 3 975 | 4,2 | 4,5 | 4,2 |
| Kunst, Unterhaltung und sonstige Dienstleister | 1 554 | 409 | 1 145 | 2,6 | 2,1 | 2,9 |
| Kunst, Unterhaltung und Erholung | 460 | 202 | 258 | 2,8 | 2,6 | 3,0 |
| Erbringung von sonstigen Dienstleistungen | 1 094 | 207 | 887 | 2,6 | 1,8 | 2,9 |
| Reparatur von Datenverarbeitungsgeräten und Gebrauchsgütern | 67 | 46 | 21 | 2,8 | 2,8 | 2,7 |
| Private Haushalte mit Hauspersonal | - | - | - | - | - | - |
| Exterritoriale Organisationen und Körperschaften | - | - | - | - | - | - |
| Ohne Angabe | - | - | - | - | - | - |
| Insgesamt | 49 103 | 28 253 | 20 850 | 3,2 | 3,6 | 2,8 |

11. Sozialversicherungspflichtig Beschäftigte am 30. Juni 2015 nach Kreisfreien Städten und Landkreisen sowie Geschlecht und Wirtschaftszweigen

| Kreisfreie Stadt Landkreis Land | | Insgesamt | Land- und Forstwirtschaft, Fischerei | Produzierendes Gewerbe ohne Baugewerbe | | Baugewerbe | Handel, Verkehr und Gastgewerbe |
|---------------------------------------|----------|------------------|--|---|---------------------------------------|----------------|--|
| | | | | insgesamt | darunter Verarbeitendes Gewerbe | | |
| männlich = m | | | | | | | |
| weiblich = w | | | | | | | |
| insgesamt = i | | | | | | | |
| Chemnitz, Stadt | m | 55 896 | 116 | 15 102 | 13 143 | 4 896 | 10 810 |
| | w | 56 115 | 78 | 4 962 | 3 914 | 676 | 11 469 |
| | i | 112 011 | 194 | 20 064 | 17 057 | 5 572 | 22 279 |
| Erzgebirgskreis | m | 56 587 | 1 378 | 25 276 | 23 950 | 8 714 | 9 537 |
| | w | 55 307 | 680 | 12 775 | 12 359 | 1 272 | 10 619 |
| | i | 111 894 | 2 058 | 38 051 | 36 309 | 9 986 | 20 156 |
| Mittelsachsen | m | 56 520 | 2 152 | 21 804 | 20 564 | 7 652 | 11 052 |
| | w | 53 019 | 1 129 | 10 305 | 9 988 | 1 071 | 11 121 |
| | i | 109 539 | 3 281 | 32 109 | 30 552 | 8 723 | 22 173 |
| Vogtlandkreis | m | 39 365 | 877 | 14 952 | 14 052 | 5 427 | 7 343 |
| | w | 40 053 | 472 | 7 878 | 7 638 | 808 | 8 389 |
| | i | 79 418 | 1 349 | 22 830 | 21 690 | 6 235 | 15 732 |
| Zwickau | m | 66 830 | 811 | 28 387 | 27 023 | 7 074 | 12 414 |
| | w | 56 249 | 513 | 9 723 | 9 220 | 1 028 | 11 800 |
| | i | 123 079 | 1 324 | 38 110 | 36 243 | 8 102 | 24 214 |
| Dresden, Stadt | m | 121 195 | 181 | 24 595 | 21 830 | 9 430 | 25 570 |
| | w | 125 614 | 280 | 9 276 | 8 050 | 1 407 | 24 342 |
| | i | 246 809 | 461 | 33 871 | 29 880 | 10 837 | 49 912 |
| Bautzen | m | 56 262 | 1 377 | 20 881 | 19 350 | 7 823 | 10 371 |
| | w | 52 827 | 708 | 8 797 | 8 336 | 1 148 | 11 625 |
| | i | 109 089 | 2 085 | 29 678 | 27 686 | 8 971 | 21 996 |
| Görlitz | m | 40 348 | 1 323 | 14 329 | 12 683 | 5 408 | 7 272 |
| | w | 42 138 | 702 | 5 530 | 5 009 | 609 | 8 673 |
| | i | 82 486 | 2 025 | 19 859 | 17 692 | 6 017 | 15 945 |
| Meißen | m | 47 340 | 1 390 | 18 302 | 17 122 | 6 751 | 10 687 |
| | w | 39 229 | 914 | 6 545 | 6 133 | 877 | 8 586 |
| | i | 86 569 | 2 304 | 24 847 | 23 255 | 7 628 | 19 273 |
| Sächsische Schweiz- Osterzgebirge | m | 37 585 | 1 230 | 13 350 | 12 267 | 6 465 | 7 397 |
| | w | 38 096 | 566 | 6 296 | 5 980 | 879 | 8 097 |
| | i | 75 681 | 1 796 | 19 646 | 18 247 | 7 344 | 15 494 |
| Leipzig, Stadt | m | 124 720 | 124 | 23 432 | 20 311 | 8 530 | 27 481 |
| | w | 124 232 | 111 | 6 582 | 5 169 | 1 292 | 25 354 |
| | i | 248 952 | 235 | 30 014 | 25 480 | 9 822 | 52 835 |
| Leipzig | m | 37 882 | 1 124 | 11 251 | 9 291 | 7 052 | 9 541 |
| | w | 36 093 | 645 | 4 957 | 4 396 | 989 | 8 640 |
| | i | 73 975 | 1 769 | 16 208 | 13 687 | 8 041 | 18 181 |
| Nordsachsen | m | 38 097 | 1 488 | 9 875 | 8 554 | 6 419 | 12 293 |
| | w | 32 379 | 903 | 3 854 | 3 468 | 798 | 8 365 |
| | i | 70 476 | 2 391 | 13 729 | 12 022 | 7 217 | 20 658 |
| Sachsen | m | 778 627 | 13 571 | 241 536 | 220 140 | 91 641 | 161 768 |
| | w | 751 351 | 7 701 | 97 480 | 89 660 | 12 854 | 157 080 |
| | i | 1 529 978 | 21 272 | 339 016 | 309 800 | 104 495 | 318 848 |

| Information und Kommunikation | Erbringung von Finanz- und Versicherungsleistungen | Grundstücks- und Wohnungswesen | Erbringung von freiberuflichen, wissenschaftlichen, technischen und sonstigen wirtschaftlichen Dienstleistungen | Öffentliche Verwaltung, Bildungs-, Gesundheits- und Sozialwesen | Kunst, Unterhaltung und sonstige Dienstleister | Kreisfreie Stadt Landkreis Land m = männlich w = weiblich i = insgesamt |
|-------------------------------|--|--------------------------------|---|---|--|--|
| 2 484 | 692 | 702 | 11 889 | 7 472 | 1 733 | m Chemnitz, Stadt |
| 1 344 | 1 416 | 786 | 10 035 | 22 129 | 3 220 | w |
| 3 828 | 2 108 | 1 488 | 21 924 | 29 601 | 4 953 | i |
| 385 | 417 | 348 | 3 004 | 6 513 | 1 015 | m Erzgebirgskreis |
| 217 | 1 285 | 387 | 3 425 | 22 191 | 2 456 | w |
| 602 | 1 702 | 735 | 6 429 | 28 704 | 3 471 | i |
| 379 | 376 | 359 | 4 774 | 6 564 | 1 408 | m Mittelsachsen |
| 617 | 1 272 | 510 | 4 431 | 19 178 | 3 385 | w |
| 996 | 1 648 | 869 | 9 205 | 25 742 | 4 793 | i |
| 615 | 361 | 262 | 3 859 | 4 964 | 705 | m Vogtlandkreis |
| 280 | 966 | 273 | 3 061 | 16 316 | 1 610 | w |
| 895 | 1 327 | 535 | 6 920 | 21 280 | 2 315 | i |
| 816 | 369 | 403 | 8 747 | 6 498 | 1 311 | m Zwickau |
| 406 | 1 067 | 511 | 6 118 | 22 249 | 2 834 | w |
| 1 222 | 1 436 | 914 | 14 865 | 28 747 | 4 145 | i |
| 7 799 | 2 259 | 1 490 | 24 699 | 20 560 | 4 612 | m Dresden, Stadt |
| 3 478 | 3 741 | 1 812 | 20 654 | 52 875 | 7 749 | w |
| 11 277 | 6 000 | 3 302 | 45 353 | 73 435 | 12 361 | i |
| 749 | 362 | 331 | 6 861 | 6 517 | 990 | m Bautzen |
| 381 | 975 | 299 | 5 058 | 21 403 | 2 433 | w |
| 1 130 | 1 337 | 630 | 11 919 | 27 920 | 3 423 | i |
| 445 | 272 | 352 | 3 230 | 6 576 | 1 141 | m Görlitz |
| 188 | 903 | 347 | 3 463 | 19 268 | 2 455 | w |
| 633 | 1 175 | 699 | 6 693 | 25 844 | 3 596 | i |
| 383 | 281 | 298 | 4 169 | 4 256 | 823 | m Meißen |
| 257 | 759 | 312 | 3 548 | 15 566 | 1 865 | w |
| 640 | 1 040 | 610 | 7 717 | 19 822 | 2 688 | i |
| 192 | 196 | 251 | 2 513 | 5 363 | 628 | m Sächsische Schweiz-Osterzgebirge |
| 230 | 603 | 259 | 2 546 | 16 996 | 1 624 | w |
| 422 | 799 | 510 | 5 059 | 22 359 | 2 252 | i |
| 8 410 | 2 558 | 2 052 | 31 718 | 16 518 | 3 896 | m Leipzig, Stadt |
| 5 918 | 4 870 | 2 120 | 26 635 | 45 387 | 5 963 | w |
| 14 328 | 7 428 | 4 172 | 58 353 | 61 905 | 9 859 | i |
| 306 | 245 | 294 | 3 161 | 3 960 | 948 | m Leipzig |
| 125 | 613 | 297 | 2 516 | 14 734 | 2 577 | w |
| 431 | 858 | 591 | 5 677 | 18 694 | 3 525 | i |
| 295 | 156 | 282 | 2 705 | 4 094 | 490 | m Nordsachsen |
| 576 | 562 | 242 | 2 336 | 13 493 | 1 250 | w |
| 871 | 718 | 524 | 5 041 | 17 587 | 1 740 | i |
| 23 258 | 8 544 | 7 424 | 111 329 | 99 855 | 19 700 | m Sachsen |
| 14 017 | 19 032 | 8 155 | 93 826 | 301 785 | 39 421 | w |
| 37 275 | 27 576 | 15 579 | 205 155 | 401 640 | 59 121 | i |

12. Sozialversicherungspflichtig Beschäftigte am 30. Juni 2015 nach Kreisfreien Städten und Landkreisen sowie Geschlecht und Altersgruppen

| Kreisfreie Stadt Landkreis Land | männlich = m weiblich = w insgesamt = i | Insgesamt | Davon im | | | | |
|---------------------------------------|---|------------------|---------------|---------------|----------------|----------------|----------------|
| | | | unter 20 | 20 - 25 | 25 - 30 | 30 - 40 | 40 - 50 |
| Chemnitz, Stadt | m | 55 896 | 1 267 | 3 203 | 6 695 | 13 401 | 12 514 |
| | w | 56 115 | 906 | 2 957 | 6 535 | 12 426 | 13 312 |
| | i | 112 011 | 2 173 | 6 160 | 13 230 | 25 827 | 25 826 |
| Erzgebirgskreis | m | 56 587 | 1 504 | 3 272 | 6 016 | 12 678 | 12 998 |
| | w | 55 307 | 867 | 2 268 | 4 873 | 11 213 | 13 581 |
| | i | 111 894 | 2 371 | 5 540 | 10 889 | 23 891 | 26 579 |
| Mittelsachsen | m | 56 520 | 1 454 | 2 873 | 6 255 | 12 953 | 13 133 |
| | w | 53 019 | 771 | 2 175 | 5 177 | 10 840 | 12 952 |
| | i | 109 539 | 2 225 | 5 048 | 11 432 | 23 793 | 26 085 |
| Vogtlandkreis | m | 39 365 | 955 | 2 286 | 4 292 | 8 453 | 9 346 |
| | w | 40 053 | 624 | 1 752 | 3 720 | 7 631 | 10 272 |
| | i | 79 418 | 1 579 | 4 038 | 8 012 | 16 084 | 19 618 |
| Zwickau | m | 66 830 | 1 476 | 3 639 | 7 216 | 14 808 | 16 663 |
| | w | 56 249 | 882 | 2 518 | 5 484 | 10 946 | 14 222 |
| | i | 123 079 | 2 358 | 6 157 | 12 700 | 25 754 | 30 885 |
| Dresden, Stadt | m | 121 195 | 2 223 | 6 597 | 16 500 | 32 955 | 28 061 |
| | w | 125 614 | 1 955 | 6 892 | 16 909 | 31 800 | 28 982 |
| | i | 246 809 | 4 178 | 13 489 | 33 409 | 64 755 | 57 043 |
| Bautzen | m | 56 262 | 1 254 | 3 025 | 6 191 | 13 080 | 13 211 |
| | w | 52 827 | 683 | 2 104 | 4 891 | 10 756 | 13 196 |
| | i | 109 089 | 1 937 | 5 129 | 11 082 | 23 836 | 26 407 |
| Görlitz | m | 40 348 | 1 055 | 2 218 | 4 325 | 9 029 | 9 425 |
| | w | 42 138 | 672 | 1 611 | 3 952 | 8 253 | 10 608 |
| | i | 82 486 | 1 727 | 3 829 | 8 277 | 17 282 | 20 033 |
| Meißen | m | 47 340 | 1 014 | 2 415 | 5 216 | 10 898 | 11 182 |
| | w | 39 229 | 516 | 1 595 | 3 803 | 8 094 | 9 510 |
| | i | 86 569 | 1 530 | 4 010 | 9 019 | 18 992 | 20 692 |
| Sächsische Schweiz- Osterzgebirge | m | 37 585 | 940 | 2 178 | 4 430 | 8 634 | 8 771 |
| | w | 38 096 | 565 | 1 778 | 4 227 | 8 095 | 9 204 |
| | i | 75 681 | 1 505 | 3 956 | 8 657 | 16 729 | 17 975 |
| Leipzig, Stadt | m | 124 720 | 1 906 | 7 547 | 17 998 | 33 665 | 28 205 |
| | w | 124 232 | 1 608 | 7 196 | 17 455 | 30 753 | 28 156 |
| | i | 248 952 | 3 514 | 14 743 | 35 453 | 64 418 | 56 361 |
| Leipzig | m | 37 882 | 860 | 2 035 | 4 011 | 8 367 | 9 093 |
| | w | 36 093 | 475 | 1 498 | 3 628 | 7 440 | 8 947 |
| | i | 73 975 | 1 335 | 3 533 | 7 639 | 15 807 | 18 040 |
| Nordsachsen | m | 38 097 | 860 | 1 995 | 3 975 | 8 881 | 9 129 |
| | w | 32 379 | 451 | 1 322 | 3 136 | 6 826 | 7 912 |
| | i | 70 476 | 1 311 | 3 317 | 7 111 | 15 707 | 17 041 |
| Sachsen | m | 778 627 | 16 768 | 43 283 | 93 120 | 187 802 | 181 731 |
| | w | 751 351 | 10 975 | 35 666 | 83 790 | 165 073 | 180 854 |
| | i | 1 529 978 | 27 743 | 78 949 | 176 910 | 352 875 | 362 585 |

| Alter von ... bis unter ... Jahren | | | | Durchschnitts- alter | m = männlich w = weiblich i = insgesamt | Kreisfreie Stadt Landkreis Land |
|------------------------------------|----------------|----------------|--------------|-------------------------|---|---------------------------------------|
| 50 - 55 | 55 - 60 | 60 - 65 | 65 und mehr | | | |
| 7 488 | 6 504 | 4 366 | 458 | 42,1 | m | Chemnitz, Stadt |
| 8 254 | 6 930 | 4 587 | 208 | 42,8 | w | |
| 15 742 | 13 434 | 8 953 | 666 | 42,5 | i | |
| 7 738 | 7 187 | 4 773 | 421 | 42,6 | m | Erzgebirgskreis |
| 8 885 | 8 359 | 5 038 | 223 | 44,4 | w | |
| 16 623 | 15 546 | 9 811 | 644 | 43,5 | i | |
| 8 069 | 6 882 | 4 482 | 419 | 42,6 | m | Mittelsachsen |
| 8 740 | 7 633 | 4 549 | 182 | 44,1 | w | |
| 16 809 | 14 515 | 9 031 | 601 | 43,3 | i | |
| 5 745 | 4 917 | 3 053 | 318 | 42,7 | m | Vogtlandkreis |
| 6 651 | 5 862 | 3 368 | 173 | 44,3 | w | |
| 12 396 | 10 779 | 6 421 | 491 | 43,5 | i | |
| 9 827 | 8 027 | 4 783 | 391 | 42,6 | m | Zwickau |
| 9 288 | 7 968 | 4 731 | 210 | 44,1 | w | |
| 19 115 | 15 995 | 9 514 | 601 | 43,3 | i | |
| 14 905 | 11 550 | 7 566 | 838 | 41,0 | m | Dresden, Stadt |
| 16 644 | 13 240 | 8 788 | 404 | 41,6 | w | |
| 31 549 | 24 790 | 16 354 | 1 242 | 41,3 | i | |
| 8 377 | 6 771 | 4 006 | 347 | 42,5 | m | Bautzen |
| 9 062 | 7 601 | 4 342 | 192 | 44,3 | w | |
| 17 439 | 14 372 | 8 348 | 539 | 43,4 | i | |
| 5 933 | 5 146 | 3 013 | 204 | 42,6 | m | Görlitz |
| 7 282 | 6 148 | 3 497 | 115 | 44,3 | w | |
| 13 215 | 11 294 | 6 510 | 319 | 43,5 | i | |
| 6 911 | 5 897 | 3 531 | 276 | 42,7 | m | Meißen |
| 6 643 | 5 599 | 3 326 | 143 | 44,2 | w | |
| 13 554 | 11 496 | 6 857 | 419 | 43,3 | i | |
| 5 204 | 4 400 | 2 742 | 286 | 42,1 | m | Sächsische Schweiz- Osterzgebirge |
| 5 994 | 5 082 | 3 028 | 123 | 43,4 | w | |
| 11 198 | 9 482 | 5 770 | 409 | 42,8 | i | |
| 15 361 | 11 806 | 7 334 | 898 | 40,8 | m | Leipzig, Stadt |
| 16 818 | 13 642 | 8 161 | 443 | 41,5 | w | |
| 32 179 | 25 448 | 15 495 | 1 341 | 41,2 | i | |
| 5 752 | 4 766 | 2 695 | 303 | 42,8 | m | Leipzig |
| 6 005 | 5 065 | 2 914 | 121 | 44,0 | w | |
| 11 757 | 9 831 | 5 609 | 424 | 43,4 | i | |
| 5 581 | 4 725 | 2 706 | 245 | 42,6 | m | Nordsachsen |
| 5 483 | 4 569 | 2 598 | 82 | 44,0 | w | |
| 11 064 | 9 294 | 5 304 | 327 | 43,2 | i | |
| 106 891 | 88 578 | 55 050 | 5 404 | 42,0 | m | Sachsen |
| 115 749 | 97 698 | 58 927 | 2 619 | 43,2 | w | |
| 222 640 | 186 276 | 113 977 | 8 023 | 42,6 | i | |

13. Sozialversicherungspflichtig Beschäftigte am 30. Juni 2015 nach Kreisfreien Städten und Landkreisen sowie Geschlecht und Schulabschlüssen

| Kreisfreie Stadt Landkreis Land | männlich = m weiblich = w insgesamt = i | Insgesamt | Ohne Schul- abschluss | Volks-, Haupt- schulabschluss, Mittlere Reife oder gleich- wertiger Abschluss | Abitur bzw. Fachabitur | Unbekannt und ohne Angabe |
|---------------------------------------|---|------------------|-----------------------------|--|---------------------------|---------------------------------|
| Chemnitz, Stadt | m | 55 896 | 564 | 33 230 | 14 706 | 7 396 |
| | w | 56 115 | 343 | 31 758 | 15 075 | 8 939 |
| | i | 112 011 | 907 | 64 988 | 29 781 | 16 335 |
| Erzgebirgskreis | m | 56 587 | 661 | 42 625 | 7 799 | 5 502 |
| | w | 55 307 | 357 | 37 995 | 10 523 | 6 432 |
| | i | 111 894 | 1 018 | 80 620 | 18 322 | 11 934 |
| Mittelsachsen | m | 56 520 | 861 | 40 264 | 9 225 | 6 170 |
| | w | 53 019 | 425 | 34 843 | 11 187 | 6 564 |
| | i | 109 539 | 1 286 | 75 107 | 20 412 | 12 734 |
| Vogtlandkreis | m | 39 365 | 532 | 27 437 | 5 990 | 5 406 |
| | w | 40 053 | 300 | 25 839 | 7 827 | 6 087 |
| | i | 79 418 | 832 | 53 276 | 13 817 | 11 493 |
| Zwickau | m | 66 830 | 840 | 49 268 | 10 615 | 6 107 |
| | w | 56 249 | 457 | 36 396 | 11 689 | 7 707 |
| | i | 123 079 | 1 297 | 85 664 | 22 304 | 13 814 |
| Dresden, Stadt | m | 121 195 | 1 569 | 57 778 | 45 143 | 16 705 |
| | w | 125 614 | 1 067 | 60 235 | 45 909 | 18 403 |
| | i | 246 809 | 2 636 | 118 013 | 91 052 | 35 108 |
| Bautzen | m | 56 262 | 949 | 40 039 | 8 482 | 6 792 |
| | w | 52 827 | 546 | 34 550 | 10 762 | 6 969 |
| | i | 109 089 | 1 495 | 74 589 | 19 244 | 13 761 |
| Görlitz | m | 40 348 | 770 | 27 201 | 6 440 | 5 937 |
| | w | 42 138 | 445 | 25 672 | 8 731 | 7 290 |
| | i | 82 486 | 1 215 | 52 873 | 15 171 | 13 227 |
| Meißen | m | 47 340 | 416 | 33 117 | 7 509 | 6 298 |
| | w | 39 229 | 216 | 23 511 | 9 168 | 6 334 |
| | i | 86 569 | 632 | 56 628 | 16 677 | 12 632 |
| Sächsische Schweiz- Osterzgebirge | m | 37 585 | 553 | 26 636 | 5 987 | 4 409 |
| | w | 38 096 | 361 | 24 614 | 8 712 | 4 409 |
| | i | 75 681 | 914 | 51 250 | 14 699 | 8 818 |
| Leipzig, Stadt | m | 124 720 | 2 202 | 68 290 | 37 449 | 16 779 |
| | w | 124 232 | 1 404 | 57 832 | 43 951 | 21 045 |
| | i | 248 952 | 3 606 | 126 122 | 81 400 | 37 824 |
| Leipzig | m | 37 882 | 370 | 26 128 | 5 495 | 5 889 |
| | w | 36 093 | 190 | 23 601 | 7 207 | 5 095 |
| | i | 73 975 | 560 | 49 729 | 12 702 | 10 984 |
| Nordsachsen | m | 38 097 | 513 | 25 263 | 5 499 | 6 822 |
| | w | 32 379 | 287 | 20 176 | 6 734 | 5 182 |
| | i | 70 476 | 800 | 45 439 | 12 233 | 12 004 |
| Sachsen | m | 778 627 | 10 800 | 497 276 | 170 339 | 100 212 |
| | w | 751 351 | 6 398 | 437 022 | 197 475 | 110 456 |
| | i | 1 529 978 | 17 198 | 934 298 | 367 814 | 210 668 |

14. Sozialversicherungspflichtig Beschäftigte am 30. Juni 2015 nach Kreisfreien Städten und Landkreisen sowie Geschlecht und Berufsabschlüssen

| Kreisfreie Stadt Landkreis Land | männlich = m weiblich = w insgesamt = i | Insgesamt | Ohne Berufs- abschluss | Mit anerkan- tem Berufs- abschluss ¹⁾ | Mit akademischem Abschluss ²⁾ | Unbekannt und ohne Angabe |
|---------------------------------------|---|------------------|------------------------------|--|--|---------------------------------|
| Chemnitz, Stadt | m | 55 896 | 3 820 | 36 880 | 10 839 | 4 357 |
| | w | 56 115 | 2 692 | 38 917 | 10 135 | 4 371 |
| | i | 112 011 | 6 512 | 75 797 | 20 974 | 8 728 |
| Erzgebirgskreis | m | 56 587 | 3 222 | 45 357 | 4 927 | 3 081 |
| | w | 55 307 | 2 096 | 43 631 | 6 300 | 3 280 |
| | i | 111 894 | 5 318 | 88 988 | 11 227 | 6 361 |
| Mittelsachsen | m | 56 520 | 3 370 | 43 217 | 6 551 | 3 382 |
| | w | 53 019 | 2 073 | 40 215 | 7 357 | 3 374 |
| | i | 109 539 | 5 443 | 83 432 | 13 908 | 6 756 |
| Vogtlandkreis | m | 39 365 | 2 565 | 30 073 | 3 895 | 2 832 |
| | w | 40 053 | 1 749 | 30 545 | 5 112 | 2 647 |
| | i | 79 418 | 4 314 | 60 618 | 9 007 | 5 479 |
| Zwickau | m | 66 830 | 4 038 | 52 235 | 6 880 | 3 677 |
| | w | 56 249 | 2 546 | 42 325 | 7 393 | 3 985 |
| | i | 123 079 | 6 584 | 94 560 | 14 273 | 7 662 |
| Dresden, Stadt | m | 121 195 | 8 493 | 69 671 | 33 080 | 9 951 |
| | w | 125 614 | 6 516 | 78 678 | 31 023 | 9 397 |
| | i | 246 809 | 15 009 | 148 349 | 64 103 | 19 348 |
| Bautzen | m | 56 262 | 3 274 | 42 560 | 5 889 | 4 539 |
| | w | 52 827 | 2 131 | 39 282 | 7 497 | 3 917 |
| | i | 109 089 | 5 405 | 81 842 | 13 386 | 8 456 |
| Görlitz | m | 40 348 | 2 477 | 29 941 | 4 562 | 3 368 |
| | w | 42 138 | 1 675 | 31 091 | 5 978 | 3 394 |
| | i | 82 486 | 4 152 | 61 032 | 10 540 | 6 762 |
| Meißen | m | 47 340 | 3 059 | 35 831 | 5 020 | 3 430 |
| | w | 39 229 | 1 550 | 28 763 | 6 262 | 2 654 |
| | i | 86 569 | 4 609 | 64 594 | 11 282 | 6 084 |
| Sächsische Schweiz- Osterzgebirge | m | 37 585 | 2 447 | 28 905 | 3 981 | 2 252 |
| | w | 38 096 | 1 765 | 28 205 | 5 864 | 2 262 |
| | i | 75 681 | 4 212 | 57 110 | 9 845 | 4 514 |
| Leipzig, Stadt | m | 124 720 | 8 942 | 77 624 | 25 224 | 12 930 |
| | w | 124 232 | 6 965 | 75 061 | 28 753 | 13 453 |
| | i | 248 952 | 15 907 | 152 685 | 53 977 | 26 383 |
| Leipzig | m | 37 882 | 2 372 | 28 685 | 3 442 | 3 383 |
| | w | 36 093 | 1 453 | 27 241 | 4 609 | 2 790 |
| | i | 73 975 | 3 825 | 55 926 | 8 051 | 6 173 |
| Nordsachsen | m | 38 097 | 2 527 | 27 585 | 3 335 | 4 650 |
| | w | 32 379 | 1 537 | 23 820 | 4 205 | 2 817 |
| | i | 70 476 | 4 064 | 51 405 | 7 540 | 7 467 |
| Sachsen | m | 778 627 | 50 606 | 548 564 | 117 625 | 61 832 |
| | w | 751 351 | 34 748 | 527 774 | 130 488 | 58 341 |
| | i | 1 529 978 | 85 354 | 1 076 338 | 248 113 | 120 173 |

1) anerkannter Berufsabschluss sowie Meister-, Techniker- oder gleichwertiger Fachschulabschluss

2) Bachelor, Diplom, Magister, Master, Staatsexamen oder Promotion

15. Sozialversicherungspflichtig Beschäftigte am 30. Juni 2015 nach Kreisfreien Städten und Landkreisen sowie Geschlecht und Berufsbereichen

| Kreisfreie Stadt Landkreis Land | | Insgesamt | Land-, Forst- und Tierwirt- schaft und Gartenbau | Rohstoff- gewinnung, Produktion und Fertigung | Bau, Architektur, Vermessung und Gebäude- technik | Naturwissen- schaft, Geo- grafie und Informatik | Verkehr, Logistik, Schutz und Sicherheit |
|---------------------------------------|----------|------------------|---|--|---|--|---|
| männlich = m | | | | | | | |
| weiblich = w | | | | | | | |
| insgesamt = i | | | | | | | |
| Chemnitz, Stadt | m | 55 896 | 484 | 21 373 | 6 409 | 2 228 | 8 506 |
| | w | 56 115 | 523 | 5 052 | 490 | 743 | 4 331 |
| | i | 112 011 | 1 007 | 26 425 | 6 899 | 2 971 | 12 837 |
| Erzgebirgskreis | m | 56 587 | 1 555 | 27 210 | 8 458 | 885 | 7 848 |
| | w | 55 307 | 780 | 8 274 | 383 | 431 | 4 086 |
| | i | 111 894 | 2 335 | 35 484 | 8 841 | 1 316 | 11 934 |
| Mittelsachsen | m | 56 520 | 2 061 | 24 120 | 8 076 | 1 626 | 9 553 |
| | w | 53 019 | 1 221 | 6 980 | 326 | 1 081 | 4 174 |
| | i | 109 539 | 3 282 | 31 100 | 8 402 | 2 707 | 13 727 |
| Vogtlandkreis | m | 39 365 | 1 151 | 16 476 | 5 912 | 933 | 6 373 |
| | w | 40 053 | 547 | 5 236 | 386 | 517 | 3 019 |
| | i | 79 418 | 1 698 | 21 712 | 6 298 | 1 450 | 9 392 |
| Zwickau | m | 66 830 | 1 151 | 32 153 | 8 139 | 1 300 | 11 656 |
| | w | 56 249 | 874 | 7 959 | 390 | 565 | 5 470 |
| | i | 123 079 | 2 025 | 40 112 | 8 529 | 1 865 | 17 126 |
| Dresden, Stadt | m | 121 195 | 1 220 | 37 617 | 12 554 | 8 612 | 17 102 |
| | w | 125 614 | 1 030 | 9 137 | 1 551 | 3 323 | 7 934 |
| | i | 246 809 | 2 250 | 46 754 | 14 105 | 11 935 | 25 036 |
| Bautzen | m | 56 262 | 1 643 | 24 641 | 7 865 | 1 305 | 9 500 |
| | w | 52 827 | 932 | 6 501 | 348 | 878 | 4 078 |
| | i | 109 089 | 2 575 | 31 142 | 8 213 | 2 183 | 13 578 |
| Görlitz | m | 40 348 | 1 394 | 16 641 | 6 186 | 779 | 5 565 |
| | w | 42 138 | 853 | 4 795 | 330 | 421 | 2 300 |
| | i | 82 486 | 2 247 | 21 436 | 6 516 | 1 200 | 7 865 |
| Meißen | m | 47 340 | 1 722 | 18 553 | 6 630 | 1 501 | 9 360 |
| | w | 39 229 | 1 005 | 3 357 | 276 | 730 | 3 200 |
| | i | 86 569 | 2 727 | 21 910 | 6 906 | 2 231 | 12 560 |
| Sächsische Schweiz- Osterzgebirge | m | 37 585 | 1 584 | 15 379 | 6 554 | 692 | 5 214 |
| | w | 38 096 | 758 | 4 666 | 284 | 355 | 2 293 |
| | i | 75 681 | 2 342 | 20 045 | 6 838 | 1 047 | 7 507 |
| Leipzig, Stadt | m | 124 720 | 1 013 | 37 507 | 12 896 | 5 704 | 23 746 |
| | w | 124 232 | 939 | 8 018 | 1 312 | 1 868 | 12 403 |
| | i | 248 952 | 1 952 | 45 525 | 14 208 | 7 572 | 36 149 |
| Leipzig | m | 37 882 | 1 417 | 12 672 | 6 938 | 1 072 | 7 583 |
| | w | 36 093 | 808 | 2 785 | 339 | 453 | 3 099 |
| | i | 73 975 | 2 225 | 15 457 | 7 277 | 1 525 | 10 682 |
| Nordsachsen | m | 38 097 | 1 599 | 11 319 | 6 119 | 610 | 11 050 |
| | w | 32 379 | 961 | 2 657 | 238 | 248 | 3 807 |
| | i | 70 476 | 2 560 | 13 976 | 6 357 | 858 | 14 857 |
| Sachsen | m | 778 627 | 17 994 | 295 661 | 102 736 | 27 247 | 133 056 |
| | w | 751 351 | 11 231 | 75 417 | 6 653 | 11 613 | 60 194 |
| | i | 1 529 978 | 29 225 | 371 078 | 109 389 | 38 860 | 193 250 |

| Kaufmännische Dienstleistungen, Warenhandel, Vertrieb, Hotel und Tourismus | Unternehmens- organisation, Buchhaltung, Recht und Verwaltung | Gesundheit, Soziales, Lehre und Erziehung | Sprach-, Literatur-, Geistes-, Gesell- schafts- und Wirt- schaftswissen- schaften, Medien, Kunst, Kultur und Gestaltung | Militär und ohne Angabe | Kreisfreie Stadt Landkreis Land m = männlich w = weiblich i = insgesamt |
|--|---|---|---|----------------------------|--|
| 3 997 | 6 467 | 4 593 | 1 478 | 361 | m Chemnitz, Stadt |
| 9 016 | 16 409 | 17 391 | 1 927 | 233 | w |
| 13 013 | 22 876 | 21 984 | 3 405 | 594 | i |
| 2 694 | 3 281 | 3 246 | 654 | 756 | m Erzgebirgskreis |
| 9 239 | 11 960 | 19 005 | 687 | 462 | w |
| 11 933 | 15 241 | 22 251 | 1 341 | 1 218 | i |
| 2 896 | 4 034 | 3 191 | 613 | 350 | m Mittelsachsen |
| 8 918 | 12 974 | 16 411 | 694 | 240 | w |
| 11 814 | 17 008 | 19 602 | 1 307 | 590 | i |
| 2 167 | 2 699 | 2 503 | 743 | 408 | m Vogtlandkreis |
| 7 310 | 9 088 | 13 130 | 553 | 267 | w |
| 9 477 | 11 787 | 15 633 | 1 296 | 675 | i |
| 3 309 | 5 047 | 3 488 | 545 | 42 | m Zwickau |
| 8 645 | 12 851 | 18 861 | 609 | 25 | w |
| 11 954 | 17 898 | 22 349 | 1 154 | 67 | i |
| 10 898 | 17 437 | 11 528 | 3 422 | 805 | m Dresden, Stadt |
| 20 010 | 41 962 | 36 255 | 3 908 | 504 | w |
| 30 908 | 59 399 | 47 783 | 7 330 | 1 309 | i |
| 3 015 | 3 929 | 3 300 | 613 | 451 | m Bautzen |
| 9 007 | 12 251 | 17 445 | 1 037 | 350 | w |
| 12 022 | 16 180 | 20 745 | 1 650 | 801 | i |
| 2 078 | 3 135 | 3 407 | 568 | 595 | m Görlitz |
| 6 661 | 9 488 | 16 422 | 515 | 353 | w |
| 8 739 | 12 623 | 19 829 | 1 083 | 948 | i |
| 2 981 | 3 278 | 2 300 | 595 | 420 | m Meißen |
| 7 012 | 9 687 | 12 950 | 707 | 305 | w |
| 9 993 | 12 965 | 15 250 | 1 302 | 725 | i |
| 2 252 | 2 398 | 2 974 | 285 | 253 | m Sächsische Schweiz- Osterzgebirge |
| 6 805 | 8 000 | 14 471 | 299 | 165 | w |
| 9 057 | 10 398 | 17 445 | 584 | 418 | i |
| 9 818 | 15 804 | 11 360 | 6 416 | 456 | m Leipzig, Stadt |
| 18 487 | 36 149 | 37 147 | 7 553 | 356 | w |
| 28 305 | 51 953 | 48 507 | 13 969 | 812 | i |
| 2 532 | 2 625 | 2 166 | 358 | 519 | m Leipzig |
| 6 576 | 8 194 | 13 150 | 319 | 370 | w |
| 9 108 | 10 819 | 15 316 | 677 | 889 | i |
| 2 088 | 2 729 | 1 837 | 238 | 508 | m Nordsachsen |
| 4 976 | 7 972 | 10 896 | 275 | 349 | w |
| 7 064 | 10 701 | 12 733 | 513 | 857 | i |
| 50 725 | 72 863 | 55 893 | 16 528 | 5 924 | m Sachsen |
| 122 662 | 196 985 | 243 534 | 19 083 | 3 979 | w |
| 173 387 | 269 848 | 299 427 | 35 611 | 9 903 | i |

16. Sozialversicherungspflichtig Beschäftigte am 30. Juni 2015 nach Kreisfreien Städten und Landkreisen sowie Geschlecht und ausländischer Staatsangehörigkeit

| Kreisfreie Stadt Landkreis Land | Insgesamt | Männlich | Weiblich | Darunter mit ausländischer Staatsangehörigkeit | | |
|---------------------------------------|------------------|----------------|----------------|--|---------------|---------------|
| | | | | insgesamt | männlich | weiblich |
| Chemnitz, Stadt | 112 011 | 55 896 | 56 115 | 2 752 | 1 809 | 943 |
| Erzgebirgskreis | 111 894 | 56 587 | 55 307 | 2 046 | 1 355 | 691 |
| Mittelsachsen | 109 539 | 56 520 | 53 019 | 1 483 | 1 004 | 479 |
| Vogtlandkreis | 79 418 | 39 365 | 40 053 | 1 883 | 1 283 | 600 |
| Zwickau | 123 079 | 66 830 | 56 249 | 2 152 | 1 529 | 623 |
| Dresden, Stadt | 246 809 | 121 195 | 125 614 | 8 732 | 5 305 | 3 427 |
| Bautzen | 109 089 | 56 262 | 52 827 | 2 434 | 1 521 | 913 |
| Görlitz | 82 486 | 40 348 | 42 138 | 3 094 | 1 827 | 1 267 |
| Meißen | 86 569 | 47 340 | 39 229 | 1 778 | 1 305 | 473 |
| Sächsische Schweiz- Osterzgebirge | 75 681 | 37 585 | 38 096 | 1 770 | 984 | 786 |
| Leipzig, Stadt | 248 952 | 124 720 | 124 232 | 8 721 | 5 616 | 3 105 |
| Leipzig | 73 975 | 37 882 | 36 093 | 1 188 | 845 | 343 |
| Nordsachsen | 70 476 | 38 097 | 32 379 | 1 667 | 1 155 | 512 |
| Sachsen | 1 529 978 | 778 627 | 751 351 | 39 700 | 25 538 | 14 162 |

17. Sozialversicherungspflichtig Beschäftigte am 30. Juni 2015 nach Kreisfreien Städten und Landkreisen sowie Arbeitszeit und Geschlecht

| Kreisfreie Stadt Landkreis Land | Vollzeitbeschäftigte | | | Teilzeitbeschäftigte | | |
|---------------------------------------|----------------------|----------------|----------------|----------------------|---------------|----------------|
| | insgesamt | männlich | weiblich | insgesamt | männlich | weiblich |
| Chemnitz, Stadt | 81 104 | 50 275 | 30 829 | 30 871 | 5 598 | 25 273 |
| Erzgebirgskreis | 78 746 | 51 821 | 26 925 | 33 066 | 4 716 | 28 350 |
| Mittelsachsen | 81 179 | 52 259 | 28 920 | 28 266 | 4 207 | 24 059 |
| Vogtlandkreis | 56 347 | 35 601 | 20 746 | 23 001 | 3 721 | 19 280 |
| Zwickau | 92 019 | 62 195 | 29 824 | 31 025 | 4 613 | 26 412 |
| Dresden, Stadt | 178 941 | 105 767 | 73 174 | 67 756 | 15 366 | 52 390 |
| Bautzen | 78 841 | 51 395 | 27 446 | 30 144 | 4 797 | 25 347 |
| Görlitz | 55 515 | 35 554 | 19 961 | 26 871 | 4 735 | 22 136 |
| Meißen | 65 083 | 43 675 | 21 408 | 21 446 | 3 645 | 17 801 |
| Sächsische Schweiz- Osterzgebirge | 54 746 | 33 975 | 20 771 | 20 885 | 3 576 | 17 309 |
| Leipzig, Stadt | 178 930 | 106 760 | 72 170 | 69 913 | 17 899 | 52 014 |
| Leipzig | 53 672 | 34 548 | 19 124 | 20 288 | 3 329 | 16 959 |
| Nordsachsen | 50 888 | 33 168 | 17 720 | 19 526 | 4 893 | 14 633 |
| Sachsen | 1 106 011 | 696 993 | 409 018 | 423 058 | 81 095 | 341 963 |

**18. Auszubildende am 30. Juni 2015 nach Kreisfreien Städten und Landkreisen
sowie Geschlecht und Wirtschaftszweigen**

| Kreisfreie Stadt Landkreis Land | männlich = m weiblich = w insgesamt = i | Insgesamt | Land- und Forst- wirtschaft, Fischerei | Produzie- rendes Gewerbe | Handel, Verkehr und Gastgewerbe | Unter- nehmens- dienstleister | Öffentliche und private Dienstleister |
|---------------------------------------|---|---------------|---|--------------------------------|---------------------------------------|-------------------------------------|---|
| Chemnitz, Stadt | m | 2 082 | 8 | 935 | 509 | 279 | 351 |
| | w | 1 705 | 4 | 164 | 455 | 265 | 817 |
| | i | 3 787 | 12 | 1 099 | 964 | 544 | 1 168 |
| Erzgebirgskreis | m | 2 217 | 85 | 1 360 | 421 | 66 | 285 |
| | w | 1 448 | 39 | 298 | 245 | 113 | 753 |
| | i | 3 665 | 124 | 1 658 | 666 | 179 | 1 038 |
| Mittelsachsen | m | 1 919 | 135 | 1 015 | 465 | 91 | 213 |
| | w | 1 210 | 47 | 258 | 301 | 128 | 476 |
| | i | 3 129 | 182 | 1 273 | 766 | 219 | 689 |
| Vogtlandkreis | m | 1 527 | 59 | 809 | 323 | 110 | 226 |
| | w | 1 169 | 24 | 256 | 252 | 96 | 541 |
| | i | 2 696 | 83 | 1 065 | 575 | 206 | 767 |
| Zwickau | m | 2 350 | 59 | 1 323 | 512 | 157 | 299 |
| | w | 1 518 | 22 | 296 | 332 | 150 | 718 |
| | i | 3 868 | 81 | 1 619 | 844 | 307 | 1 017 |
| Dresden, Stadt | m | 4 385 | 17 | 1 307 | 1 195 | 816 | 1 050 |
| | w | 3 806 | 17 | 325 | 908 | 714 | 1 842 |
| | i | 8 191 | 34 | 1 632 | 2 103 | 1 530 | 2 892 |
| Bautzen | m | 2 024 | 81 | 1 166 | 395 | 117 | 265 |
| | w | 1 264 | 24 | 243 | 268 | 112 | 617 |
| | i | 3 288 | 105 | 1 409 | 663 | 229 | 882 |
| Görlitz | m | 1 660 | 80 | 966 | 279 | 82 | 253 |
| | w | 1 122 | 22 | 130 | 229 | 119 | 622 |
| | i | 2 782 | 102 | 1 096 | 508 | 201 | 875 |
| Meißen | m | 1 694 | 70 | 953 | 427 | 102 | 142 |
| | w | 1 085 | 33 | 246 | 278 | 92 | 436 |
| | i | 2 779 | 103 | 1 199 | 705 | 194 | 578 |
| Sächsische Schweiz- Osterzgebirge | m | 1 570 | 61 | 890 | 303 | 72 | 244 |
| | w | 1 025 | 34 | 235 | 190 | 67 | 499 |
| | i | 2 595 | 95 | 1 125 | 493 | 139 | 743 |
| Leipzig, Stadt | m | 4 016 | 5 | 1 139 | 1 146 | 871 | 855 |
| | w | 3 742 | 5 | 240 | 854 | 877 | 1 766 |
| | i | 7 758 | 10 | 1 379 | 2 000 | 1 748 | 2 621 |
| Leipzig | m | 1 458 | 46 | 772 | 352 | 98 | 190 |
| | w | 946 | 21 | 177 | 201 | 79 | 468 |
| | i | 2 404 | 67 | 949 | 553 | 177 | 658 |
| Nordsachsen | m | 1 351 | 68 | 613 | 352 | 55 | 263 |
| | w | 810 | 47 | 107 | 200 | 71 | 385 |
| | i | 2 161 | 115 | 720 | 552 | 126 | 648 |
| Sachsen | m | 28 253 | 774 | 13 248 | 6 679 | 2 916 | 4 636 |
| | w | 20 850 | 339 | 2 975 | 4 713 | 2 883 | 9 940 |
| | i | 49 103 | 1 113 | 16 223 | 11 392 | 5 799 | 14 576 |

**19. Auszubildende am 30. Juni 2015 nach Kreisfreien Städten und Landkreisen
sowie Geschlecht**

| Kreisfreie Stadt Landkreis Land | Insgesamt | Männlich | Weiblich | Anteil an den Beschäftigten insgesamt | | |
|---------------------------------------|-----------|----------|----------|---------------------------------------|----------|----------|
| | | | | insgesamt | männlich | weiblich |
| | Personen | | | % | | |
| Chemnitz, Stadt | 3 787 | 2 082 | 1 705 | 3,4 | 3,7 | 3,0 |
| Erzgebirgskreis | 3 665 | 2 217 | 1 448 | 3,3 | 3,9 | 2,6 |
| Mittelsachsen | 3 129 | 1 919 | 1 210 | 2,9 | 3,4 | 2,3 |
| Vogtlandkreis | 2 696 | 1 527 | 1 169 | 3,4 | 3,9 | 2,9 |
| Zwickau | 3 868 | 2 350 | 1 518 | 3,1 | 3,5 | 2,7 |
| Dresden, Stadt | 8 191 | 4 385 | 3 806 | 3,3 | 3,6 | 3,0 |
| Bautzen | 3 288 | 2 024 | 1 264 | 3,0 | 3,6 | 2,4 |
| Görlitz | 2 782 | 1 660 | 1 122 | 3,4 | 4,1 | 2,7 |
| Meißen | 2 779 | 1 694 | 1 085 | 3,2 | 3,6 | 2,8 |
| Sächsische Schweiz- Osterzgebirge | 2 595 | 1 570 | 1 025 | 3,4 | 4,2 | 2,7 |
| Leipzig, Stadt | 7 758 | 4 016 | 3 742 | 3,1 | 3,2 | 3,0 |
| Leipzig | 2 404 | 1 458 | 946 | 3,2 | 3,8 | 2,6 |
| Nordsachsen | 2 161 | 1 351 | 810 | 3,1 | 3,5 | 2,5 |
| Sachsen | 49 103 | 28 253 | 20 850 | 3,2 | 3,6 | 2,8 |

Herausgeber:

Statistisches Landesamt des Freistaates Sachsen

Redaktion:

Statistisches Landesamt des Freistaates Sachsen

Gestaltung und Satz:

Statistisches Landesamt des Freistaates Sachsen

Redaktionsschluss:

März 2016

Bezug:

Statistisches Landesamt des Freistaates Sachsen

Hausanschrift: Macherstraße 63, 01917 Kamenz

Telefon: +49 3578 33-1214

Telefax: +49 3578 33-55 1255

E-Mail: vertrieb@statistik.sachsen.de

www.statistik.sachsen.de

Verteilerhinweis

Diese Informationsschrift wird von der Sächsischen Staatsregierung im Rahmen ihrer verfassungsmäßigen Verpflichtung zur Information der Öffentlichkeit herausgegeben. Sie darf weder von politischen Parteien noch von deren Kandidaten oder Helfern zum Zwecke der Wahlwerbung verwendet werden. Dies gilt für alle Wahlen.

Missbräuchlich ist insbesondere die Verteilung auf Wahlveranstaltungen, an Informationsständen der Parteien sowie das Einlegen, Aufdrucken oder Aufkleben parteipolitischer Informationen oder Werbemittel.

Untersagt ist auch die Weitergabe an Dritte zur Verwendung bei der Wahlwerbung.

Copyright

Statistisches Landesamt des Freistaates Sachsen, Kamenz, 2016

Vervielfältigung und Verbreitung, auch auszugsweise, mit Quellenangabe gestattet.

ISSN 2195-3031