



Wahlen

## Europäisches Parlament

Vorläufige Ergebnisse

2009



**Statistisches Landesamt  
des Freistaates Sachsen**

*Wir rechnen mit Ihnen.*

## Zeichenerklärung

-	Nichts vorhanden (genau Null)	x	Tabellenfach gesperrt, weil Aussage nicht sinnvoll
0	Weniger als die Hälfte von 1 in der letzten besetzten Stelle, jedoch mehr als nichts	( )	Aussagewert ist eingeschränkt
...	Angabe fällt später an	p	vorläufige Zahl
/	Zahlenwert nicht sicher genug	r	berichtigte Zahl
.	Zahlenwert unbekannt oder geheim zu halten	s	geschätzte Zahl

## Herausgeber:

Statistisches Landesamt des Freistaates Sachsen

Macherstraße 63  
01917 Kamenz

Postfach 11 05  
01911 Kamenz

Telefon

Vermittlung 03578 33-0

Präsidentin/Sekretariat -1900

Telefax -1999

Auskunft -1913, -1914

Telefax -1921

Bibliothek -1416

Vertrieb -1424

Telefax -1598

Internet [www.statistik.sachsen.de](http://www.statistik.sachsen.de)

E-Mail [info@statistik.sachsen.de](mailto:info@statistik.sachsen.de)

Kein Zugang für elektronisch signierte sowie verschlüsselte Dokumente

© Statistisches Landesamt des Freistaates Sachsen, Kamenz, Juni 2009

Für nichtgewerbliche Zwecke sind Vervielfältigung und unentgeltliche Verbreitung, auch auszugsweise, mit Quellenangabe gestattet. Die Verbreitung, auch auszugsweise, über elektronische Systeme/Datenträger bedarf der vorherigen Zustimmung. Alle übrigen Rechte bleiben vorbehalten.

## Inhalt

	Seite
<b>Vorbemerkungen</b>	4
<b>Tabellen</b>	
<b>Freistaat Sachsen</b>	
1. Wahlberechtigte, Wahlbeteiligung, abgegebene Stimmen und Sitze bei der Wahl zum Europäischen Parlament am 7. Juni 2009 in der Bundesrepublik Deutschland und im Freistaat Sachsen	6
2. Wahlberechtigte, Wahlbeteiligung und abgegebene Stimmen bei den Wahlen zum Europäischen Parlament am 7. Juni 2009, 13. Juni 2004, 13. Juni 1999 und 12. Juni 1994 sowie der Bundestagswahl am 18. September 2005 und der Landtagswahl am 19. September 2004	7
3. Wahlberechtigte, Wahlbeteiligung und abgegebene Stimmen bei der Wahl zum Europäischen Parlament am 7. Juni 2009 und der am 13. Juni 2004	9
<b>Gewählte Bewerber</b>	
4. Gewählte Bewerber des Freistaates Sachsen bei der Wahl zum Europäischen Parlament am 7. Juni 2009 nach Parteien	10
<b>Kreisfreie Städte und Landkreise</b>	
5. Wahlberechtigte, Wahlbeteiligung, gültige und ungültige Stimmen bei der Wahl zum Europäischen Parlament am 7. Juni 2009 und der am 13. Juni 2004 nach Kreisen	11
6. Gültige Stimmen bei der Wahl zum Europäischen Parlament am 7. Juni 2009 nach Parteien sowie nach Kreisen	12
7. Gültige Stimmen bei der Wahl zum Europäischen Parlament am 7. Juni 2009 und der am 13. Juni 2004 nach Parteien und Kreisen	16
<b>Gemeinden</b>	
Wahlberechtigte, Wähler, Stimmen bei der Wahl zum Europäischen Parlament am 7. Juni 2009 im ... nach Gemeinden	
8. Landkreis Bautzen	20
9. Erzgebirgskreis	40
10. Landkreis Görlitz	60
11. Landkreis Leipzig	76
12. Landkreis Meißen	88
13. Landkreis Mittelsachsen	100
14. Landkreis Nordsachsen	116
15. Landkreis Sächsische Schweiz-Osterzgebirge	128
16. Vogtlandkreis	140
17. Landkreis Zwickau	156
Gemeinden mit den höchsten und den niedrigsten Stimmenanteilen der ... bei der Wahl zum Europäischen Parlament am 7. Juni 2009	
18. CDU	168
19. DIE LINKE	169

	<b>Seite</b>
20. SPD	170
21. GRÜNEN	171
22. FDP	172
23. REP	173
24. FAMILIE	174
25. Die Tierschutzpartei	175
26. DIE FRAUEN	176
27. Volksabstimmung	177
28. PBC	178
29. AUFBRUCH	179
30. CM	180
31. PSG	181
32. BüSo	182
33. DKP	183
34. ödp	184
35. 50Plus	185
36. AUF	186
37. BP	187
38. DVU	188
39. DIE GRAUEN	189
40. DIE VIOLETTEN	190
41. EDE	191
42. FBI	192
43. VOLKSENTSCHEIDE	193
44. FW FREIE WÄHLER	194
45. Newropeans	195
46. PIRATEN	196
47. RRP	197
48. RENTNER	198
Gemeinden mit den höchsten Gewinnen und Verlusten der Stimmenanteile der ... bei der Wahl zum Europäischen Parlament am 7. Juni 2009 gegenüber der am 13. Juni 2004	
49. CDU	199
50. DIE LINKE	200
51. SPD	201
52. GRÜNEN	202
53. FDP	203

	<b>Seite</b>
54. REP	204
55. FAMILIE	205
56. Die Tierschutzpartei	206
57. DIE FRAUEN	207
58. Volksabstimmung	208
59. PBC	209
60. AUFBRUCH	210
61. CM	211
62. PSG	212
63. BüSo	213
64. DKP	214
65. ödp	215
<b>Abbildungen</b>	
Abb. 1 Wahlbeteiligung bei der Wahl zum Europäischen Parlament am 7. Juni 2009 im Freistaat Sachsen nach Kreisen	216
Abb. 2 Verteilung der gültigen Stimmen bei der Wahl zum Europäischen Parlament am 7. Juni 2009 im Freistaat Sachsen nach Parteien und Kreisen	217
Abb. 3 Gewinne und Verluste der Stimmenanteile bei der Wahl zum Europäischen Parlament am 7. Juni 2009 gegenüber der am 13. Juni 2004 im Freistaat Sachsen nach Parteien und Kreisen	218
Abb. 4 Wahlbeteiligung bei der Wahl zum Europäischen Parlament am 7. Juni 2009 im Freistaat Sachsen und ihre Veränderung gegenüber der am 13. Juni 2004 nach Kreisen	219
Stimmenanteil der ... bei der Wahl zum Europäischen Parlament am 7. Juni 2009 im Freistaat Sachsen sowie Gewinne und Verluste gegenüber dem 13. Juni 2004 nach Kreisen	
Abb. 5 CDU	220
Abb. 6 DIE LINKE	221
Abb. 7 SPD	222
Abb. 8 GRÜNEN	223
Abb. 9 FDP	224
Abb. 10 REP	225
Abb. 11 Sonstigen	226

## Vorbemerkungen

Vom 4. bis 7. Juni 2009 wählten die Bürgerinnen und Bürger der 27 Mitgliedsländer der Europäischen Union das 7. Europäische Parlament. In allgemeiner, unmittelbarer, freier, gleicher und geheimer Wahl wurden 736 Abgeordnete für die nächsten 5 Jahre gewählt. Die Wahlberechtigten der Niederlande und des Vereinigten Königreiches konnten bereits am Donnerstag, dem 4. Juni an die Urne treten und die Irlands am Freitag, dem 5. Juni. In der Tschechischen Republik fand die Europawahl am Freitag und am Samstag, dem 5. und 6. Juni statt. Die Bürger in Lettland, Malta, in der Slowakei und Zypern wählten am Samstag, dem 6. Juni. In Italien fand die Europawahl am Samstag und Sonntag, dem 6. und 7. Juni statt. In den übrigen Mitgliedsstaaten wurde am Sonntag, dem 7. Juni 2009 gewählt.

An diesem Tag bestimmten die Wählerinnen und Wähler in der Bundesrepublik Deutschland mit jeweils einer Stimme über die 99 zu wählenden Abgeordneten. Die Wahl erfolgte nach den Grundsätzen der Verhältniswahl mit Listenwahlvorschlägen von Parteien und sonstigen politischen Vereinigungen. Die Ergebnisse der Europawahl und die daraus folgende Sitzverteilung sind bundesweit nach dem Sainte-Laguë/Schepers-Verfahren festgestellt worden. Dabei blieben die gültigen Stimmen für die Parteien und sonstigen politischen Vereinigungen unberücksichtigt, die weniger als fünf Prozent erreichten. Der Bundeswahlausschuss hatte 30 Parteien und sonstige politische Vereinigungen, die mit gemeinsamen Listen für alle Länder bei der Europawahl antraten, zugelassen. Die Landeswahlausschüsse entschieden über die Listen der einzelnen Bundesländer. Die CDU trat mit je einer Liste in allen Bundesländern außer Bayern an, dort wurde die Landesliste der CSU zugelassen. Somit stellten sich am 7. Juni 2009 in der Bundesrepublik Deutschland insgesamt 32 Parteien und politische Vereinigungen zur Wahl. Im Freistaat Sachsen konnten sich die Wählerinnen und Wähler zwischen 31 Wahlvorschlägen auf dem Stimmzettel, den 30 Bundeslisten und der Landesliste CDU entscheiden.

Insgesamt bewarben sich 1061 Männer und Frauen direkt um ein Mandat im Europaparlament. Darüber hinaus wurden 135 Personen als ausschließliche Ersatzbewerber von den Parteien benannt, die im Falle des Ausscheidens

eines gewählten Bewerbers die Listennachfolge antreten würden. Auf 11 der 30 für alle Länder gemeinsamen Listen waren insgesamt 23 sächsische Bewerber und 3 Ersatzbewerber vertreten. Auf der CDU Landesliste stellten sich 8 Bewerber zur Wahl.

Unmittelbar nach der Schließung der Wahllokale um 18:00 Uhr begannen die Wahlvorstände mit der Stimmentzählung, deren Ergebnisse mittels einer Schnellmeldung an die Gemeinde weitergeleitet und dort zusammengefasst wurden. Diese wurden an den Kreiswahlleiter und an das Statistische Landesamt übermittelt. Das endgültige Wahlergebnis der Europawahl für den Freistaat Sachsen wird nach Prüfung und Bestätigung durch die einzelnen Kreis- bzw. Stadtwahlausschüsse am 19. Juni 2009 vom Landeswahlausschuss festgestellt. Der Bundeswahlausschuss wiederum wird in seiner Sitzung am 30. Juni 2009 das endgültige Bundesergebnis ermitteln.

## Ausgewählte Rechtsgrundlagen

Für die Vorbereitung und Durchführung der Wahl zum 7. Europäischen Parlament gelten:

- Gesetz über die Wahl der Abgeordneten des Europäischen Parlaments aus der Bundesrepublik Deutschland (Europawahlgesetz - EuWG) in der Fassung der Bekanntmachung vom 8. März 1994 (BGBl. I S. 423, 555, 852), zuletzt geändert durch Artikel 2 des Gesetzes vom 17. März 2008 (BGBl. I S. 394),
- Europawahlordnung (EuWO) in der Fassung der Bekanntmachung vom 2. Mai 1994 (BGBl. I S. 957), zuletzt geändert durch Artikel 2 der Verordnung vom 3. Dezember 2008 (BGBl. I S. 2378),
- Gesetz über die allgemeine und repräsentative Wahlstatistik bei der Wahl zum Deutschen Bundestag und bei der Wahl der Abgeordneten des Europäischen Parlaments aus der Bundesrepublik Deutschland (Wahlstatistikgesetz - WStatG) vom 21. Mai 1999 (BGBl. I S. 1023), zuletzt geändert durch Artikel 1 des Gesetzes vom 17. Januar 2002 (BGBl. I S. 412).

**Wahlvorschläge für die Wahl zum Europäischen Parlament am 7. Juni 2009 im Freistaat Sachsen  
und ihre Reihenfolge auf dem sächsischen Stimmzettel**

1	Christlich Demokratische Union Deutschlands	CDU
2	DIE LINKE	DIE LINKE
3	Sozialdemokratische Partei Deutschlands	SPD
4	BÜNDNIS 90/DIE GRÜNEN	GRÜNE
5	Freie Demokratische Partei	FDP
6	DIE REPUBLIKANER	REP
7	Familien-Partei Deutschlands	FAMILIE
8	Mensch Umwelt Tierschutz	Die Tierschutzpartei
9	Feministische Partei DIE FRAUEN	DIE FRAUEN
10	Ab jetzt...Bündnis für Deutschland, für Demokratie durch Volksabstimmung	Volksabstimmung
11	Partei Bibeltreuer Christen	PBC
12	Aufbruch für Bürgerrechte, Freiheit und Gesundheit	AUFBRUCH
13	CHRISTLICHE MITTE - Für ein Deutschland nach GOTTES Geboten	CM
14	Partei für Soziale Gleichheit, Sektion der Vierten Internationale	PSG
15	Bürgerrechtsbewegung Solidarität	BüSo
16	Deutsche Kommunistische Partei	DKP
17	Ökologisch-Demokratische Partei	ödp
18	50Plus Das Generationen-Bündnis	50Plus
19	AUF - Partei für Arbeit, Umwelt und Familie, Christen für Deutschland	AUF
20	Bayernpartei	BP
21	DEUTSCHE VOLKSUNION	DVU
22	DIE GRAUEN - Generationspartei	DIE GRAUEN
23	Die Violetten, für spirituelle Politik	DIE VIOLETTEN
24	Europa - Demokratie - Esperanto	EDE
25	Freie Bürger-Initiative	FBI
26	FÜR VOLKSENTSCHEIDE (Wählergemeinschaft), Gerechtigkeit braucht Bürgerrechte - Wir danken für ihr Vertrauen!	VOLKSENTSCHEIDE <sup>1)</sup>
27	FW FREIE WÄHLER	FW FREIE WÄHLER
28	Newropeans	Newropeans <sup>1)</sup>
29	Piratenpartei Deutschland	PIRATEN
30	Rentnerinnen und Rentner Partei	RRP
31	Rentner-Partei-Deutschland	RENTNER

Weitere Landesliste in der Bundesrepublik Deutschland

Christlich-Soziale Union in Bayern e.V.	CSU
---	-----

<sup>1)</sup> Präsentationskürzel

# 1. Wahlberechtigte, Wahlbeteiligung, abgegebene Stimmen und Sitze bei der Wahl zum Europäischen Parlament am 7. Juni 2009 in der Bundesrepublik Deutschland und im Freistaat Sachsen

Merkmal	Bundesrepublik Deutschland			Freistaat Sachsen		
	absolut	%	Sitze	absolut	%	Sitze
Wahlberechtigte	62 202 967	x	x	3 525 442	x	x
Wähler	26 924 813	43,3	x	1 677 702	47,6	x
ungültige Stimmen	596 661	2,2	x	72 354	4,3	x
gültige Stimmen	26 328 152	97,8	99	1 605 348	95,7	6
davon entfielen auf ...						
CDU	8 069 983	30,7	34	567 187	35,3	2
DIE LINKE	1 968 325	7,5	8	321 920	20,1	2
SPD	5 471 703	20,8	23	188 469	11,7	1
GRÜNE	3 193 821	12,1	14	107 617	6,7	0
FDP	2 887 331	11,0	12	157 498	9,8	1
REP	347 897	1,3	0	41 386	2,6	0
FAMILIE	252 150	1,0	0	30 082	1,9	0
Die Tierschutzpartei	289 572	1,1	0	24 998	1,6	0
DIE FRAUEN	86 754	0,3	0	10 211	0,6	0
Volksabstimmung	69 669	0,3	0	6 879	0,4	0
PBC	80 789	0,3	0	8 922	0,6	0
AUFBRUCH	31 085	0,1	0	3 987	0,2	0
CM	39 886	0,2	0	3 527	0,2	0
PSG	9 673	0,0	0	1 166	0,1	0
BüSo	10 926	0,0	0	1 857	0,1	0
DKP	25 587	0,1	0	2 555	0,2	0
ödp	134 853	0,5	0	2 270	0,1	0
50Plus	68 579	0,3	0	8 669	0,5	0
AUF	37 834	0,1	0	4 701	0,3	0
BP	55 846	0,2	0	1 191	0,1	0
DVU	111 631	0,4	0	18 377	1,1	0
DIE GRAUEN	57 817	0,2	0	6 046	0,4	0
DIE VIOLETTEN	46 307	0,2	0	3 788	0,2	0
EDE	11 859	0,0	0	1 087	0,1	0
FBI	30 913	0,1	0	3 757	0,2	0
VOLKSENTSCHEIDE	40 250	0,2	0	3 864	0,2	0
FW FREIE WÄHLER	441 726	1,7	0	23 545	1,5	0
Newropeans	15 060	0,1	0	1 119	0,1	0
PIRATEN	229 117	0,9	0	17 898	1,1	0
RRP	102 319	0,4	0	6 689	0,4	0
RENTNER	212 113	0,8	0	24 086	1,5	0
CSU (Landesliste Bayern)	1 896 777	7,2	8	x	x	x

**2. Wahlberechtigte, Wahlbeteiligung und abgegebene Stimmen bei den Wahlen zum Europäischen Parlament am 7. Juni 2009, 13. Juni 2004, 13. Juni 1999 und 12. Juni 1994 sowie der Bundestagswahl am 18. September 2005 und der Landtagswahl am 19. September 2004**

Merkmal	Europawahl				Bundestagswahl 2005	Landtagswahl 2004
	2009	2004	1999	1994		
Wahlberechtigte	3 525 442	3 562 400	3 598 883	3 594 901	3 561 357	3 554 542
Wähler	1 677 702	1 643 204	1 929 983	2 524 997	2 695 532	2 118 792
ungültige Stimmen	72 354	80 971	69 996	135 738	47 468	38 657
gültige Stimmen	1 605 348	1 562 233	1 859 987	2 389 259	2 648 064	2 080 135
davon entfielen auf ...						
CDU	567 187	570 622	852 891	937 445	795 316	855 203
DIE LINKE	321 920	367 196	391 126	397 437	603 824	490 488
SPD	188 469	186 457	363 800	500 705	649 807	204 438
GRÜNE	107 617	94 959	50 928	134 863	126 850	106 771
FDP	157 498	80 967	42 463	90 297	269 623	122 605
REP	41 386	52 846	46 532	84 334	13 112	x
FAMILIE	30 082	35 132	x	x	x	x
Die Tierschutzpartei	24 998	25 940	19 977	x	x	34 068
DIE FRAUEN	10 211	13 743	12 355	x	x	x
Volksabstimmung	6 879	12 297	x	x	x	x
PBC	8 922	11 055	7 553	6 693	16 549	13 880
AUFBRUCH	3 987	6 461	x	x	x	11 201
CM	3 527	5 082	2 488	4 943	x	x
PSG	1 166	3 470	x	x	6 549	x
BüSo	1 857	3 378	1 378	2 255	14 641	11 299
DKP	2 555	3 263	x	x	x	x
ödp	2 270	2 621	1 798	7 640	x	x
50Plus	8 669	x	x	x	x	x
AUF	4 701	x	x	x	x	x
BP	1 191	x	x	2 370	x	x
DVU	18 377	x	x	x	x	x
DIE GRAUEN	6 046	x	x	x	x	x
DIE VIOLETTEN	3 788	x	x	x	x	x
EDE	1 087	x	x	x	x	x
FBI	3 757	x	x	x	x	x
VOLKSENTSCHEIDE	3 864	x	x	x	x	x
FW FREIE WÄHLER	23 545	x	x	x	x	x
Newropeans	1 119	x	x	x	x	x
PIRATEN	17 898	x	x	x	x	x
RRP	6 689	x	x	x	x	x
RENTNER	24 086	x	x	x	x	x
sonstige	x	86 744	66 698	220 277	151 793	230 182

Noch: 2. Wahlberechtigte, Wahlbeteiligung und abgegebene Stimmen bei den Wahlen zum Europäischen Parlament am 7. Juni 2009, 13. Juni 2004, 13. Juni 1999 und 12. Juni 1994 sowie der Bundestagswahl am 18. September 2005 und der Landtagswahl am 19. September 2004

Merkmal	Europawahl				Bundestagswahl 2005	Landtagswahl 2004
	2009	2004	1999	1994		
Prozent						
Wähler	47,6	46,1	53,6	70,2	75,7	59,6
ungültige Stimmen	4,3	4,9	3,6	5,4	1,8	1,8
gültige Stimmen	95,7	95,1	96,4	94,6	98,2	98,2
davon entfielen auf ...						
CDU	35,3	36,5	45,9	39,2	30,0	41,1
DIE LINKE	20,1	23,5	21,0	16,6	22,8	23,6
SPD	11,7	11,9	19,6	21,0	24,5	9,8
GRÜNE	6,7	6,1	2,7	5,6	4,8	5,1
FDP	9,8	5,2	2,3	3,8	10,2	5,9
REP	2,6	3,4	2,5	3,5	0,5	x
FAMILIE	1,9	2,2	x	x	x	x
Die Tierschutzpartei	1,6	1,7	1,1	x	x	1,6
DIE FRAUEN	0,6	0,9	0,7	x	x	x
Volksabstimmung	0,4	0,8	x	x	x	x
PBC	0,6	0,7	0,4	0,3	0,6	0,7
AUFBRUCH	0,2	0,4	x	x	x	0,5
CM	0,2	0,3	0,1	0,2	x	x
PSG	0,1	0,2	x	x	0,2	x
BüSo	0,1	0,2	0,1	0,1	0,6	0,5
DKP	0,2	0,2	x	x	x	x
ödp	0,1	0,2	0,1	0,3	x	x
50Plus	0,5	x	x	x	x	x
AUF	0,3	x	x	x	x	x
BP	0,1	x	x	0,1	x	x
DVU	1,1	x	x	x	x	x
DIE GRAUEN	0,4	x	x	x	x	x
DIE VIOLETTEN	0,2	x	x	x	x	x
EDE	0,1	x	x	x	x	x
FBI	0,2	x	x	x	x	x
VOLKSENTSCHEIDE	0,2	x	x	x	x	x
FW FREIE WÄHLER	1,5	x	x	x	x	x
Newropeans	0,1	x	x	x	x	x
PIRATEN	1,1	x	x	x	x	x
RRP	0,4	x	x	x	x	x
RENTNER	1,5	x	x	x	x	x
sonstige	x	5,6	3,6	9,2	5,7	11,1

### 3. Wahlberechtigte, Wahlbeteiligung und abgegebene Stimmen bei der Wahl zum Europäischen Parlament am 7. Juni 2009 und der am 13. Juni 2004

Merkmal	2009		2004		Veränderung in %-Punkten
	absolut	%	absolut	%	
Wahlberechtigte	3 525 442	x	3 562 400	x	x
Wähler	1 677 702	47,6	1 643 204	46,1	1,5
ungültige Stimmen	72 354	4,3	80 971	4,9	-0,6
gültige Stimmen	1 605 348	95,7	1 562 233	95,1	0,6
davon entfielen auf ...					
CDU	567 187	35,3	570 622	36,5	-1,2
DIE LINKE	321 920	20,1	367 196	23,5	-3,4
SPD	188 469	11,7	186 457	11,9	-0,2
GRÜNE	107 617	6,7	94 959	6,1	0,6
FDP	157 498	9,8	80 967	5,2	4,6
REP	41 386	2,6	52 846	3,4	-0,8
FAMILIE	30 082	1,9	35 132	2,2	-0,3
Die Tierschutzpartei	24 998	1,6	25 940	1,7	-0,1
DIE FRAUEN	10 211	0,6	13 743	0,9	-0,3
Volksabstimmung	6 879	0,4	12 297	0,8	-0,4
PBC	8 922	0,6	11 055	0,7	-0,1
AUFBRUCH	3 987	0,2	6 461	0,4	-0,2
CM	3 527	0,2	5 082	0,3	-0,1
PSG	1 166	0,1	3 470	0,2	-0,1
BüSo	1 857	0,1	3 378	0,2	-0,1
DKP	2 555	0,2	3 263	0,2	0,0
ödp	2 270	0,1	2 621	0,2	-0,1
50Plus	8 669	0,5	x	x	0,5
AUF	4 701	0,3	x	x	0,3
BP	1 191	0,1	x	x	0,1
DVU	18 377	1,1	x	x	1,1
DIE GRAUEN	6 046	0,4	x	x	0,4
DIE VIOLETTEN	3 788	0,2	x	x	0,2
EDE	1 087	0,1	x	x	0,1
FBI	3 757	0,2	x	x	0,2
VOLKSENTSCHEIDE	3 864	0,2	x	x	0,2
FW FREIE WÄHLER	23 545	1,5	x	x	1,5
Newropeans	1 119	0,1	x	x	0,1
PIRATEN	17 898	1,1	x	x	1,1
RRP	6 689	0,4	x	x	0,4
RENTNER	24 086	1,5	x	x	1,5
Andere	x	x	86 744	5,6	-5,6

#### 4. Gewählte Bewerber des Freistaates Sachsen bei der Wahl zum Europäischen Parlament am 7. Juni 2009 nach Parteien

Name, Vorname Anschrift	Partei	Listenplatz auf ...	
		Liste für alle Bundesländer	Liste des Freistaates Sachsen
Winkler, Hermann Bahrener Straße 14, 04668 Grimma	CDU	x	1
Jahr, Dr. Dieter Peter Görztzhainer Straße 6, 09328 Lunzenau OT Berthelsdorf	CDU	x	2
Bisky, Dr. Lothar Kurzwalde 8 g, 04889 Schildau	DIE LINKE	1	x
Ernst, Dr. Cornelia Sorbenstraße 8, 01237 Dresden	DIE LINKE	5	x
Krehl, Constanze Siedlerweg 1, 04158 Leipzig	SPD	22	x
Krahmer, Holger Holbeinstraße 14, 04229 Leipzig	FDP	7	x

**5. Wahlberechtigte, Wahlbeteiligung, gültige und ungültige Stimmen bei der Wahl zum Europäischen Parlament am 7. Juni 2009 und der am 13. Juni 2004 nach Kreisen**

Kreisfreie Stadt Landkreis Land		Wahl- berechtigte	Wähler		Stimmen			
			insgesamt	in %	gültig	in %	ungültig	in %
Chemnitz, Stadt	2009	206 031	96 537	46,9	93 928	97,3	2 609	2,7
	2004	208 842	90 789	43,5	88 016	96,9	2 773	3,1
Dresden, Stadt	2009	421 922	207 729	49,2	202 827	97,6	4 902	2,4
	2004	393 808	182 163	46,3	175 897	96,6	6 266	3,4
Leipzig, Stadt	2009	415 150	173 789	41,9	169 445	97,5	4 344	2,5
	2004	395 612	154 331	39,0	149 475	96,9	4 856	3,1
Bautzen	2009	278 809	138 513	49,7	131 505	94,9	7 008	5,1
	2004	289 283	140 087	48,4	132 162	94,3	7 925	5,7
Erzgebirgskreis	2009	322 138	158 019	49,1	149 491	94,6	8 528	5,4
	2004	335 918	166 831	49,7	157 386	94,3	9 445	5,7
Görlitz	2009	239 866	113 126	47,2	107 389	94,9	5 737	5,1
	2004	252 466	118 237	46,8	111 172	94,0	7 065	6,0
Leipzig	2009	231 142	110 658	47,9	105 489	95,3	5 169	4,7
	2004	235 220	110 105	46,8	104 196	94,6	5 909	5,4
Meißen	2009	216 840	103 590	47,8	98 787	95,4	4 803	4,6
	2004	221 570	106 065	47,9	100 459	94,7	5 606	5,3
Mittelsachsen	2009	285 346	162 839	57,1	153 230	94,1	9 609	5,9
	2004	294 811	145 371	49,3	137 293	94,4	8 078	5,6
Nordsachsen	2009	179 137	78 115	43,6	74 331	95,2	3 784	4,8
	2004	183 722	82 508	44,9	77 717	94,2	4 791	5,8
Sächsische Schweiz- Osterzgebirge	2009	216 301	112 043	51,8	106 508	95,1	5 535	4,9
	2004	219 740	115 454	52,5	109 467	94,8	5 987	5,2
Vogtlandkreis	2009	214 347	94 860	44,3	90 450	95,4	4 410	4,6
	2004	223 009	96 119	43,1	91 414	95,1	4 705	4,9
Zwickau	2009	298 413	127 884	42,9	121 968	95,4	5 916	4,6
	2004	308 399	135 144	43,8	127 579	94,4	7 565	5,6
<b>Sachsen</b>	<b>2009</b>	<b>3 525 442</b>	<b>1 677 702</b>	<b>47,6</b>	<b>1 605 348</b>	<b>95,7</b>	<b>72 354</b>	<b>4,3</b>
	<b>2004</b>	<b>3 562 400</b>	<b>1 643 204</b>	<b>46,1</b>	<b>1 562 233</b>	<b>95,1</b>	<b>80 971</b>	<b>4,9</b>

# 6. Gültige Stimmen bei der Wahl zum Europäischen Parlament am 7. Juni 2009 nach Parteien sowie nach Kreisen

Kreisfreie Stadt Landkreis Land		Insgesamt	Davon entfielen auf ...						
			CDU	DIE LINKE	SPD	GRÜNE	FDP	REP	FAMILIE
Chemnitz, Stadt	absolut	93 928	25 977	22 502	14 873	6 880	9 746	2 652	1 408
	%	100	27,7	24,0	15,8	7,3	10,4	2,8	1,5
Dresden, Stadt	absolut	202 827	66 937	36 843	22 751	27 864	20 334	3 528	2 203
	%	100	33,0	18,2	11,2	13,7	10,0	1,7	1,1
Leipzig, Stadt	absolut	169 445	42 249	38 627	27 387	22 183	16 207	2 632	1 909
	%	100	24,9	22,8	16,2	13,1	9,6	1,6	1,1
Bautzen	absolut	131 505	50 293	25 492	13 087	5 397	12 891	3 653	3 489
	%	100	38,2	19,4	10,0	4,1	9,8	2,8	2,7
Erzgebirgskreis	absolut	149 491	58 670	29 208	14 347	5 027	14 789	4 821	3 026
	%	100	39,2	19,5	9,6	3,4	9,9	3,2	2,0
Görlitz	absolut	107 389	40 317	21 272	9 938	4 868	9 154	3 224	2 994
	%	100	37,5	19,8	9,3	4,5	8,5	3,0	2,8
Leipzig	absolut	105 489	37 885	21 215	14 450	5 084	10 555	2 420	2 083
	%	100	35,9	20,1	13,7	4,8	10,0	2,3	2,0
Meißen	absolut	98 787	38 104	18 310	9 670	6 054	9 746	2 770	2 178
	%	100	38,6	18,5	9,8	6,1	9,9	2,8	2,2
Mittelsachsen	absolut	153 230	61 722	29 602	16 126	5 738	15 082	4 533	3 281
	%	100	40,3	19,3	10,5	3,7	9,8	3,0	2,1
Nordsachsen	absolut	74 331	26 065	15 553	10 140	3 020	7 701	1 983	1 546
	%	100	35,1	20,9	13,6	4,1	10,4	2,7	2,1
Sächsische Schweiz- Osterzgebirge	absolut	106 508	43 267	18 632	8 725	5 514	10 305	3 563	2 301
	%	100	40,6	17,5	8,2	5,2	9,7	3,3	2,2
Vogtlandkreis	absolut	90 450	32 044	18 692	11 867	4 336	9 098	2 438	1 595
	%	100	35,4	20,7	13,1	4,8	10,1	2,7	1,8
Zwickau	absolut	121 968	43 657	25 972	15 108	5 652	11 890	3 169	2 069
	%	100	35,8	21,3	12,4	4,6	9,7	2,6	1,7
<b>Sachsen</b>	<b>absolut</b>	<b>1 605 348</b>	<b>567 187</b>	<b>321 920</b>	<b>188 469</b>	<b>107 617</b>	<b>157 498</b>	<b>41 386</b>	<b>30 082</b>
	<b>%</b>	<b>100</b>	<b>35,3</b>	<b>20,1</b>	<b>11,7</b>	<b>6,7</b>	<b>9,8</b>	<b>2,6</b>	<b>1,9</b>

Die Tier- schutz- partei	DIE FRAUEN	Volks- abstim- mung	PBC	AUF- BRUCH	CM	PSG	BüSo	Kreisfreie Stadt Landkreis Land	
1 362 1,5	511 0,5	345 0,4	467 0,5	167 0,2	170 0,2	72 0,1	104 0,1	absolut %	Chemnitz, Stadt
2 423 1,2	900 0,4	666 0,3	605 0,3	368 0,2	245 0,1	108 0,1	384 0,2	absolut %	Dresden, Stadt
2 396 1,4	886 0,5	635 0,4	426 0,3	315 0,2	146 0,1	221 0,1	240 0,1	absolut %	Leipzig, Stadt
2 189 1,7	1 059 0,8	721 0,5	585 0,4	454 0,3	337 0,3	84 0,1	135 0,1	absolut %	Bautzen
2 345 1,6	907 0,6	619 0,4	2 448 1,6	350 0,2	754 0,5	96 0,1	113 0,1	absolut %	Erzgebirgskreis
2 223 2,1	849 0,8	683 0,6	507 0,5	407 0,4	297 0,3	89 0,1	146 0,1	absolut %	Görlitz
1 747 1,7	734 0,7	470 0,4	295 0,3	266 0,3	149 0,1	76 0,1	79 0,1	absolut %	Leipzig
1 644 1,7	723 0,7	434 0,4	239 0,2	285 0,3	162 0,2	71 0,1	148 0,1	absolut %	Meißen
2 529 1,7	1 043 0,7	645 0,4	609 0,4	402 0,3	333 0,2	103 0,1	170 0,1	absolut %	Mittelsachsen
1 116 1,5	544 0,7	330 0,4	112 0,2	175 0,2	88 0,1	60 0,1	53 0,1	absolut %	Nordsachsen
1 821 1,7	752 0,7	509 0,5	255 0,2	326 0,3	159 0,1	60 0,1	133 0,1	absolut %	Sächsische Schweiz- Osterzgebirge
1 292 1,4	567 0,6	374 0,4	1 188 1,3	241 0,3	292 0,3	47 0,1	50 0,1	absolut %	Vogtlandkreis
1 911 1,6	736 0,6	448 0,4	1 186 1,0	231 0,2	395 0,3	79 0,1	102 0,1	absolut %	Zwickau
<b>24 998 1,6</b>	<b>10 211 0,6</b>	<b>6 879 0,4</b>	<b>8 922 0,6</b>	<b>3 987 0,2</b>	<b>3 527 0,2</b>	<b>1 166 0,1</b>	<b>1 857 0,1</b>	<b>absolut %</b>	<b>Sachsen</b>

Noch: 6. Gültige Stimmen bei der Wahl zum Europäischen Parlament am 7. Juni 2009 nach  
Parteien sowie nach Kreisen

Kreisfreie Stadt Landkreis Land		Noch: davon entfielen auf ...							
		DKP	ödp	50Plus	AUF	BP	DVU	DIE GRAUEN	DIE VIOLET- TEN
Chemnitz, Stadt	absolut	161	120	584	287	58	791	380	157
	%	0,2	0,1	0,6	0,3	0,1	0,8	0,4	0,2
Dresden, Stadt	absolut	301	430	1 005	616	107	2 344	886	841
	%	0,1	0,2	0,5	0,3	0,1	1,2	0,4	0,4
Leipzig, Stadt	absolut	363	321	978	295	94	1 550	780	506
	%	0,2	0,2	0,6	0,2	0,1	0,9	0,5	0,3
Bautzen	absolut	217	192	768	492	99	1 927	436	298
	%	0,2	0,1	0,6	0,4	0,1	1,5	0,3	0,2
Erzgebirgskreis	absolut	193	163	675	622	112	1 706	379	247
	%	0,1	0,1	0,5	0,4	0,1	1,1	0,3	0,2
Görlitz	absolut	162	153	709	292	93	1 614	443	254
	%	0,2	0,1	0,7	0,3	0,1	1,5	0,4	0,2
Leipzig	absolut	161	124	593	208	96	1 142	404	166
	%	0,2	0,1	0,6	0,2	0,1	1,1	0,4	0,2
Meißen	absolut	137	140	639	279	72	1 344	414	289
	%	0,1	0,1	0,6	0,3	0,1	1,4	0,4	0,3
Mittelsachsen	absolut	235	178	648	416	113	1 618	458	269
	%	0,2	0,1	0,4	0,3	0,1	1,1	0,3	0,2
Nordsachsen	absolut	137	83	399	151	58	902	356	126
	%	0,2	0,1	0,5	0,2	0,1	1,2	0,5	0,2
Sächsische Schweiz- Osterzgebirge	absolut	156	155	598	287	112	1 649	411	313
	%	0,1	0,1	0,6	0,3	0,1	1,5	0,4	0,3
Vogtlandkreis	absolut	139	96	467	293	91	705	286	140
	%	0,2	0,1	0,5	0,3	0,1	0,8	0,3	0,2
Zwickau	absolut	193	115	606	463	86	1 085	413	182
	%	0,2	0,1	0,5	0,4	0,1	0,9	0,3	0,1
<b>Sachsen</b>	<b>absolut</b>	<b>2 555</b>	<b>2 270</b>	<b>8 669</b>	<b>4 701</b>	<b>1 191</b>	<b>18 377</b>	<b>6 046</b>	<b>3 788</b>
	<b>%</b>	<b>0,2</b>	<b>0,1</b>	<b>0,5</b>	<b>0,3</b>	<b>0,1</b>	<b>1,1</b>	<b>0,4</b>	<b>0,2</b>

EDE	FBI	VOLKS- ENT- SCHEIDE	FW FREIE WÄHLER	New- ropeans	PIRATEN	RRP	RENTNER	Kreisfreie Stadt Landkreis Land	
63 0,1	166 0,2	239 0,3	853 0,9	52 0,1	1 037 1,1	407 0,4	1 337 1,4	absolut %	Chemnitz, Stadt
259 0,1	579 0,3	473 0,2	1 830 0,9	253 0,1	3 868 1,9	723 0,4	2 153 1,1	absolut %	Dresden, Stadt
126 0,1	280 0,2	453 0,3	1 290 0,8	167 0,1	2 871 1,7	751 0,4	2 161 1,3	absolut %	Leipzig, Stadt
90 0,1	372 0,3	353 0,3	2 305 1,8	82 0,1	1 212 0,9	539 0,4	2 257 1,7	absolut %	Bautzen
80 0,1	291 0,2	330 0,2	3 277 2,2	71 0,0	1 185 0,8	548 0,4	2 092 1,4	absolut %	Erzgebirgskreis
65 0,1	406 0,4	324 0,3	2 091 1,9	82 0,1	1 036 1,0	526 0,5	2 171 2,0	absolut %	Görlitz
41 0,0	221 0,2	249 0,2	1 382 1,3	52 0,0	897 0,9	488 0,5	1 757 1,7	absolut %	Leipzig
77 0,1	282 0,3	223 0,2	1 279 1,3	71 0,1	939 1,0	444 0,4	1 620 1,6	absolut %	Meißen
66 0,0	342 0,2	402 0,3	2 279 1,5	73 0,0	1 379 0,9	581 0,4	2 255 1,5	absolut %	Mittelsachsen
41 0,1	152 0,2	153 0,2	1 211 1,6	31 0,0	588 0,8	294 0,4	1 163 1,6	absolut %	Nordsachsen
77 0,1	320 0,3	277 0,3	2 172 2,0	62 0,1	1 095 1,0	501 0,5	2 001 1,9	absolut %	Sächsische Schweiz- Osterzgebirge
50 0,1	144 0,2	163 0,2	1 228 1,4	47 0,1	691 0,8	405 0,4	1 384 1,5	absolut %	Vogtlandkreis
52 0,0	202 0,2	225 0,2	2 348 1,9	76 0,1	1 100 0,9	482 0,4	1 735 1,4	absolut %	Zwickau
<b>1 087 0,1</b>	<b>3 757 0,2</b>	<b>3 864 0,2</b>	<b>23 545 1,5</b>	<b>1 119 0,1</b>	<b>17 898 1,1</b>	<b>6 689 0,4</b>	<b>24 086 1,5</b>	<b>absolut %</b>	<b>Sachsen</b>

**7. Gültige Stimmen bei der Wahl zum Europäischen Parlament am 7. Juni 2009 und der am 13. Juni 2004 nach Parteien und Kreisen (in Prozent)**

Kreisfreie Stadt Landkreis Land		CDU	DIE LINKE	SPD	GRÜNE	FDP	REP	FAMILIE	Die Tier- schutz- partei
Chemnitz, Stadt	2009	27,7	24,0	15,8	7,3	10,4	2,8	1,5	1,5
	2004	26,6	28,2	14,9	6,3	5,0	9,1	1,6	1,4
Veränderung in %-Punkten		1,1	-4,2	0,9	1,0	5,4	-6,3	-0,1	0,1
Dresden, Stadt	2009	33,0	18,2	11,2	13,7	10,0	1,7	1,1	1,2
	2004	30,8	24,1	11,3	14,3	5,6	1,9	1,8	1,4
Veränderung in %-Punkten		2,2	-5,9	-0,1	-0,6	4,4	-0,2	-0,7	-0,2
Leipzig, Stadt	2009	24,9	22,8	16,2	13,1	9,6	1,6	1,1	1,4
	2004	25,9	27,1	19,3	12,1	4,3	1,6	1,5	1,6
Veränderung in %-Punkten		-1,0	-4,3	-3,1	1,0	5,3	0,0	-0,4	-0,2
Bautzen	2009	38,2	19,4	10,0	4,1	9,8	2,8	2,7	1,7
	2004	40,9	23,3	10,0	3,9	5,4	3,2	3,0	1,8
Veränderung in %-Punkten		-2,7	-3,9	0,0	0,2	4,4	-0,4	-0,3	-0,1
Erzgebirgskreis	2009	39,2	19,5	9,6	3,4	9,9	3,2	2,0	1,6
	2004	40,9	21,4	9,7	2,8	4,9	4,5	2,1	1,7
Veränderung in %-Punkten		-1,7	-1,9	-0,1	0,6	5,0	-1,3	-0,1	-0,1
Görlitz	2009	37,5	19,8	9,3	4,5	8,5	3,0	2,8	2,1
	2004	38,8	23,8	9,1	4,2	5,4	3,0	2,9	2,1
Veränderung in %-Punkten		-1,3	-4,0	0,2	0,3	3,1	0,0	-0,1	0,0
Leipzig	2009	35,9	20,1	13,7	4,8	10,0	2,3	2,0	1,7
	2004	37,5	23,2	14,3	4,5	4,6	2,4	2,3	1,7
Veränderung in %-Punkten		-1,6	-3,1	-0,6	0,3	5,4	-0,1	-0,3	0,0
Meißen	2009	38,6	18,5	9,8	6,1	9,9	2,8	2,2	1,7
	2004	39,4	20,8	9,6	5,6	5,5	2,8	2,6	1,6
Veränderung in %-Punkten		-0,8	-2,3	0,2	0,5	4,4	0,0	-0,4	0,1
Mittelsachsen	2009	40,3	19,3	10,5	3,7	9,8	3,0	2,1	1,7
	2004	40,9	22,6	10,4	3,4	5,3	3,7	2,5	1,6
Veränderung in %-Punkten		-0,6	-3,3	0,1	0,3	4,5	-0,7	-0,4	0,1
Nordsachsen	2009	35,1	20,9	13,6	4,1	10,4	2,7	2,1	1,5
	2004	39,7	23,3	13,7	3,8	5,3	3,2	2,3	1,6
Veränderung in %-Punkten		-4,6	-2,4	-0,1	0,3	5,1	-0,5	-0,2	-0,1
Sächsische Schweiz- Osterzgebirge	2009	40,6	17,5	8,2	5,2	9,7	3,3	2,2	1,7
	2004	42,7	20,4	8,3	5,1	5,0	3,3	2,7	1,7
Veränderung in %-Punkten		-2,1	-2,9	-0,1	0,1	4,7	0,0	-0,5	0,0
Vogtlandkreis	2009	35,4	20,7	13,1	4,8	10,1	2,7	1,8	1,4
	2004	36,8	22,3	12,8	3,7	5,6	3,9	1,8	1,5
Veränderung in %-Punkten		-1,4	-1,6	0,3	1,1	4,5	-1,2	0,0	-0,1
Zwickau	2009	35,8	21,3	12,4	4,6	9,7	2,6	1,7	1,6
	2004	36,7	24,8	12,3	3,8	5,3	3,5	2,2	1,8
Veränderung in %-Punkten		-0,9	-3,5	0,1	0,8	4,4	-0,9	-0,5	-0,2
<b>Sachsen</b>	<b>2009</b>	<b>35,3</b>	<b>20,1</b>	<b>11,7</b>	<b>6,7</b>	<b>9,8</b>	<b>2,6</b>	<b>1,9</b>	<b>1,6</b>
	<b>2004</b>	<b>36,5</b>	<b>23,5</b>	<b>11,9</b>	<b>6,1</b>	<b>5,2</b>	<b>3,4</b>	<b>2,2</b>	<b>1,7</b>
<b>Veränderung in %-Punkten</b>		<b>-1,2</b>	<b>-3,4</b>	<b>-0,2</b>	<b>0,6</b>	<b>4,6</b>	<b>-0,8</b>	<b>-0,3</b>	<b>-0,1</b>

DIE FRAUEN	Volks- abstim- mung	PBC	AUF- BRUCH	CM	PSG	BüSo	DKP	Kreisfreie Stadt Landkreis Land
0,5	0,4	0,5	0,2	0,2	0,1	0,1	0,2	2009 Chemnitz, Stadt
0,8	0,5	0,8	0,3	0,3	0,2	0,2	0,2	2004
-0,3	-0,1	-0,3	-0,1	-0,1	-0,1	-0,1	0,0	Veränderung in %-Punkten
0,4	0,3	0,3	0,2	0,1	0,1	0,2	0,1	2009 Dresden, Stadt
0,7	0,9	0,3	0,4	0,2	0,2	0,4	0,2	2004
-0,3	-0,6	0,0	-0,2	-0,1	-0,1	-0,2	-0,1	Veränderung in %-Punkten
0,5	0,4	0,3	0,2	0,1	0,1	0,1	0,2	2009 Leipzig, Stadt
0,7	0,7	0,3	0,3	0,1	0,2	0,2	0,3	2004
-0,2	-0,3	0,0	-0,1	0,0	-0,1	-0,1	-0,1	Veränderung in %-Punkten
0,8	0,5	0,4	0,3	0,3	0,1	0,1	0,2	2009 Bautzen
1,0	1,0	0,5	0,6	0,3	0,3	0,2	0,2	2004
-0,2	-0,5	-0,1	-0,3	0,0	-0,2	-0,1	0,0	Veränderung in %-Punkten
0,6	0,4	1,6	0,2	0,5	0,1	0,1	0,1	2009 Erzgebirgskreis
0,8	0,7	1,8	0,4	0,7	0,2	0,1	0,2	2004
-0,2	-0,3	-0,2	-0,2	-0,2	-0,1	0,0	-0,1	Veränderung in %-Punkten
0,8	0,6	0,5	0,4	0,3	0,1	0,1	0,2	2009 Görlitz
1,1	1,1	0,6	0,5	0,4	0,3	0,3	0,2	2004
-0,3	-0,5	-0,1	-0,1	-0,1	-0,2	-0,2	0,0	Veränderung in %-Punkten
0,7	0,4	0,3	0,3	0,1	0,1	0,1	0,2	2009 Leipzig
0,9	0,7	0,4	0,4	0,2	0,2	0,1	0,2	2004
-0,2	-0,3	-0,1	-0,1	-0,1	-0,1	0,0	0,0	Veränderung in %-Punkten
0,7	0,4	0,2	0,3	0,2	0,1	0,1	0,1	2009 Meißen
1,0	0,8	0,3	0,4	0,2	0,3	0,3	0,2	2004
-0,3	-0,4	-0,1	-0,1	0,0	-0,2	-0,2	-0,1	Veränderung in %-Punkten
0,7	0,4	0,4	0,3	0,2	0,1	0,1	0,2	2009 Mittelsachsen
0,9	0,8	0,6	0,4	0,4	0,2	0,1	0,2	2004
-0,2	-0,4	-0,2	-0,1	-0,2	-0,1	0,0	0,0	Veränderung in %-Punkten
0,7	0,4	0,2	0,2	0,1	0,1	0,1	0,2	2009 Nordsachsen
0,9	0,8	0,2	0,3	0,1	0,2	0,1	0,2	2004
-0,2	-0,4	0,0	-0,1	0,0	-0,1	0,0	0,0	Veränderung in %-Punkten
0,7	0,5	0,2	0,3	0,1	0,1	0,1	0,1	2009 Sächsische Schweiz-
1,0	0,8	0,3	0,5	0,3	0,2	0,2	0,2	2004 Osterzgebirge
-0,3	-0,3	-0,1	-0,2	-0,2	-0,1	-0,1	-0,1	Veränderung in %-Punkten
0,6	0,4	1,3	0,3	0,3	0,1	0,1	0,2	2009 Vogtlandkreis
0,7	0,7	1,6	0,4	0,4	0,2	0,1	0,2	2004
-0,1	-0,3	-0,3	-0,1	-0,1	-0,1	0,0	0,0	Veränderung in %-Punkten
0,6	0,4	1,0	0,2	0,3	0,1	0,1	0,2	2009 Zwickau
0,9	0,7	1,3	0,4	0,4	0,2	0,2	0,2	2004
-0,3	-0,3	-0,3	-0,2	-0,1	-0,1	-0,1	0,0	Veränderung in %-Punkten
0,6	0,4	0,6	0,2	0,2	0,1	0,1	0,2	2009 Sachsen
0,9	0,8	0,7	0,4	0,3	0,2	0,2	0,2	2004
-0,3	-0,4	-0,1	-0,2	-0,1	-0,1	-0,1	0,0	Veränderung in %-Punkten

Noch: 7. Gültige Stimmen bei der Wahl zum Europäischen Parlament am 7. Juni 2009 und  
der am 13. Juni 2004 nach Parteien und Kreisen (in Prozent)

Kreisfreie Stadt Landkreis Land		ödp	50Plus	AUF	BP	DVU	DIE GRAUEN	DIE VIOLET- TEN	EDE
Chemnitz, Stadt	2009	0,1	0,6	0,3	0,1	0,8	0,4	0,2	0,1
	2004	0,2	x	x	x	x	x	x	x
Veränderung in %-Punkten		-0,1	0,6	0,3	0,1	0,8	0,4	0,2	0,1
Dresden, Stadt	2009	0,2	0,5	0,3	0,1	1,2	0,4	0,4	0,1
	2004	0,2	x	x	x	x	x	x	x
Veränderung in %-Punkten		0,0	0,5	0,3	0,1	1,2	0,4	0,4	0,1
Leipzig, Stadt	2009	0,2	0,6	0,2	0,1	0,9	0,5	0,3	0,1
	2004	0,2	x	x	x	x	x	x	x
Veränderung in %-Punkten		0,0	0,6	0,2	0,1	0,9	0,5	0,3	0,1
Bautzen	2009	0,1	0,6	0,4	0,1	1,5	0,3	0,2	0,1
	2004	0,2	x	x	x	x	x	x	x
Veränderung in %-Punkten		-0,1	0,6	0,4	0,1	1,5	0,3	0,2	0,1
Erzgebirgskreis	2009	0,1	0,5	0,4	0,1	1,1	0,3	0,2	0,1
	2004	0,1	x	x	x	x	x	x	x
Veränderung in %-Punkten		0,0	0,5	0,4	0,1	1,1	0,3	0,2	0,1
Görlitz	2009	0,1	0,7	0,3	0,1	1,5	0,4	0,2	0,1
	2004	0,2	x	x	x	x	x	x	x
Veränderung in %-Punkten		-0,1	0,7	0,3	0,1	1,5	0,4	0,2	0,1
Leipzig	2009	0,1	0,6	0,2	0,1	1,1	0,4	0,2	0,0
	2004	0,1	x	x	x	x	x	x	x
Veränderung in %-Punkten		0,0	0,6	0,2	0,1	1,1	0,4	0,2	0,0
Meißen	2009	0,1	0,6	0,3	0,1	1,4	0,4	0,3	0,1
	2004	0,2	x	x	x	x	x	x	x
Veränderung in %-Punkten		-0,1	0,6	0,3	0,1	1,4	0,4	0,3	0,1
Mittelsachsen	2009	0,1	0,4	0,3	0,1	1,1	0,3	0,2	0,0
	2004	0,2	x	x	x	x	x	x	x
Veränderung in %-Punkten		-0,1	0,4	0,3	0,1	1,1	0,3	0,2	0,0
Nordsachsen	2009	0,1	0,5	0,2	0,1	1,2	0,5	0,2	0,1
	2004	0,1	x	x	x	x	x	x	x
Veränderung in %-Punkten		0,0	0,5	0,2	0,1	1,2	0,5	0,2	0,1
Sächsische Schweiz- Osterzgebirge	2009	0,1	0,6	0,3	0,1	1,5	0,4	0,3	0,1
	2004	0,2	x	x	x	x	x	x	x
Veränderung in %-Punkten		-0,1	0,6	0,3	0,1	1,5	0,4	0,3	0,1
Vogtlandkreis	2009	0,1	0,5	0,3	0,1	0,8	0,3	0,2	0,1
	2004	0,1	x	x	x	x	x	x	x
Veränderung in %-Punkten		0,0	0,5	0,3	0,1	0,8	0,3	0,2	0,1
Zwickau	2009	0,1	0,5	0,4	0,1	0,9	0,3	0,1	0,0
	2004	0,1	x	x	x	x	x	x	x
Veränderung in %-Punkten		0,0	0,5	0,4	0,1	0,9	0,3	0,1	0,0
<b>Sachsen</b>	<b>2009</b>	<b>0,1</b>	<b>0,5</b>	<b>0,3</b>	<b>0,1</b>	<b>1,1</b>	<b>0,4</b>	<b>0,2</b>	<b>0,1</b>
	<b>2004</b>	<b>0,2</b>	<b>x</b>	<b>x</b>	<b>x</b>	<b>x</b>	<b>x</b>	<b>x</b>	<b>x</b>
<b>Veränderung in %-Punkten</b>		<b>-0,1</b>	<b>0,5</b>	<b>0,3</b>	<b>0,1</b>	<b>1,1</b>	<b>0,4</b>	<b>0,2</b>	<b>0,1</b>

FBI	VOLKS- ENT- SCHEIDE	FW FREIE WÄHLER	New- ropeans	PIRATEN	RRP	RENTNER	Andere	Kreisfreie Stadt Landkreis Land
0,2	0,3	0,9	0,1	1,1	0,4	1,4	x	2009 Chemnitz, Stadt
x	x	x	x	x	x	x	3,4	2004
0,2	0,3	0,9	0,1	1,1	0,4	1,4	-3,4	Veränderung in %-Punkten
0,3	0,2	0,9	0,1	1,9	0,4	1,1	x	2009 Dresden, Stadt
x	x	x	x	x	x	x	5,2	2004
0,3	0,2	0,9	0,1	1,9	0,4	1,1	-5,2	Veränderung in %-Punkten
0,2	0,3	0,8	0,1	1,7	0,4	1,3	x	2009 Leipzig, Stadt
x	x	x	x	x	x	x	3,5	2004
0,2	0,3	0,8	0,1	1,7	0,4	1,3	-3,5	Veränderung in %-Punkten
0,3	0,3	1,8	0,1	0,9	0,4	1,7	x	2009 Bautzen
x	x	x	x	x	x	x	4,3	2004
0,3	0,3	1,8	0,1	0,9	0,4	1,7	-4,3	Veränderung in %-Punkten
0,2	0,2	2,2	0,0	0,8	0,4	1,4	x	2009 Erzgebirgskreis
x	x	x	x	x	x	x	6,8	2004
0,2	0,2	2,2	0,0	0,8	0,4	1,4	-6,8	Veränderung in %-Punkten
0,4	0,3	1,9	0,1	1,0	0,5	2,0	x	2009 Görlitz
x	x	x	x	x	x	x	6,0	2004
0,4	0,3	1,9	0,1	1,0	0,5	2,0	-6,0	Veränderung in %-Punkten
0,2	0,2	1,3	0,0	0,9	0,5	1,7	x	2009 Leipzig
x	x	x	x	x	x	x	6,3	2004
0,2	0,2	1,3	0,0	0,9	0,5	1,7	-6,3	Veränderung in %-Punkten
0,3	0,2	1,3	0,1	1,0	0,4	1,6	x	2009 Meißen
x	x	x	x	x	x	x	8,2	2004
0,3	0,2	1,3	0,1	1,0	0,4	1,6	-8,2	Veränderung in %-Punkten
0,2	0,3	1,5	0,0	0,9	0,4	1,5	x	2009 Mittelsachsen
x	x	x	x	x	x	x	5,6	2004
0,2	0,3	1,5	0,0	0,9	0,4	1,5	-5,6	Veränderung in %-Punkten
0,2	0,2	1,6	0,0	0,8	0,4	1,6	x	2009 Nordsachsen
x	x	x	x	x	x	x	4,1	2004
0,2	0,2	1,6	0,0	0,8	0,4	1,6	-4,1	Veränderung in %-Punkten
0,3	0,3	2,0	0,1	1,0	0,5	1,9	x	2009 Sächsische Schweiz-
x	x	x	x	x	x	x	7,0	2004 Osterzgebirge
0,3	0,3	2,0	0,1	1,0	0,5	1,9	-7,0	Veränderung in %-Punkten
0,2	0,2	1,4	0,1	0,8	0,4	1,5	x	2009 Vogtlandkreis
x	x	x	x	x	x	x	7,2	2004
0,2	0,2	1,4	0,1	0,8	0,4	1,5	-7,2	Veränderung in %-Punkten
0,2	0,2	1,9	0,1	0,9	0,4	1,4	x	2009 Zwickau
x	x	x	x	x	x	x	5,0	2004
0,2	0,2	1,9	0,1	0,9	0,4	1,4	-5,0	Veränderung in %-Punkten
0,2	0,2	1,5	0,1	1,1	0,4	1,5	x	2009 Sachsen
x	x	x	x	x	x	x	5,6	2004
0,2	0,2	1,5	0,1	1,1	0,4	1,5	-5,6	Veränderung in %-Punkten

# **8. Wahlberechtigte, Wähler, Stimmen bei der Wahl zum Europäischen Parlament am 7. Juni 2009 im Landkreis Bautzen nach Gemeinden**

Lfd. Nr.	Gemeinde Landkreis		Wahl- berechtigte	Wähler	Stimmen		CDU	DIE LINKE	SPD
					ungültig	gültig			
1	Arnsdorf	absolut	4 028	1 836	124	1 712	705	281	166
		%		45,6	6,8	93,2	41,2	16,4	9,7
2	Bautzen, Stadt	absolut	35 121	15 611	513	15 098	5 175	3 438	1 464
		%		44,4	3,3	96,7	34,3	22,8	9,7
3	Bernsdorf, Stadt <sup>1)</sup>	absolut	5 278	2 803	145	2 658	825	670	239
		%		53,1	5,2	94,8	31,0	25,2	9,0
4	Bischofswerda, Stadt <sup>1)</sup>	absolut	10 615	5 002	258	4 744	1 600	949	561
		%		47,1	5,2	94,8	33,7	20,0	11,8
5	Brettnig-Hauswalde	absolut	2 625	1 242	98	1 144	422	175	122
		%		47,3	7,9	92,1	36,9	15,3	10,7
6	Burkau	absolut	2 381	1 267	85	1 182	528	155	111
		%		53,2	6,7	93,3	44,7	13,1	9,4
7	Crosta	absolut	1 424	735	47	688	278	111	68
		%		51,6	6,4	93,6	40,4	16,1	9,9
8	Crostitz	absolut	923	481	12	469	294	33	19
		%		52,1	2,5	97,5	62,7	7,0	4,1
9	Cunewalde <sup>1)</sup>	absolut	4 506	2 979	154	2 825	1 333	440	216
		%		66,1	5,2	94,8	47,2	15,6	7,6
10	Demitz-Thumitz	absolut	2 585	1 217	73	1 144	439	225	115
		%		47,1	6,0	94,0	38,4	19,7	10,1
11	Doberschau-Gaußig	absolut	3 695	1 635	89	1 546	677	197	114
		%		44,2	5,4	94,6	43,8	12,7	7,4
12	Elsterheide <sup>1)</sup>	absolut	3 303	2 109	91	2 018	852	411	200
		%		63,9	4,3	95,7	42,2	20,4	9,9
13	Elstra, Stadt	absolut	2 425	1 355	88	1 267	521	227	115
		%		55,9	6,5	93,5	41,1	17,9	9,1
14	Frankenthal	absolut	856	409	35	374	192	39	32
		%		47,8	8,6	91,4	51,3	10,4	8,6
15	Göda <sup>1)</sup>	absolut	2 825	1 762	97	1 665	734	256	124
		%		62,4	5,5	94,5	44,1	15,4	7,4

1) Gemeinde führt Briefwahl für mindestens eine weitere Gemeinde durch.

Von den gültigen Stimmen entfielen auf ...											Lfd. Nr.
GRÜNE	FDP	REP	FAMILIE	Die Tier- schutz- partei	DIE FRAUEN	Volks- abstim- mung	PBC	AUF- BRUCH	CM	PSG	
97 5,7	184 10,7	38 2,2	43 2,5	24 1,4	19 1,1	1 0,1	7 0,4	7 0,4	5 0,3	2 0,1	1
805 5,3	1 521 10,1	343 2,3	358 2,4	268 1,8	104 0,7	107 0,7	55 0,4	59 0,4	24 0,2	16 0,1	2
96 3,6	268 10,1	86 3,2	75 2,8	62 2,3	39 1,5	11 0,4	3 0,1	6 0,2	12 0,5	1 0,0	3
196 4,1	520 11,0	165 3,5	109 2,3	101 2,1	32 0,7	39 0,8	23 0,5	24 0,5	14 0,3	2 0,0	4
40 3,5	119 10,4	45 3,9	39 3,4	15 1,3	12 1,0	8 0,7	8 0,7	4 0,3	4 0,3	2 0,2	5
43 3,6	140 11,8	37 3,1	42 3,6	17 1,4	14 1,2	7 0,6	0 0,0	6 0,5	5 0,4	1 0,1	6
13 1,9	68 9,9	18 2,6	12 1,7	26 3,8	8 1,2	5 0,7	6 0,9	3 0,4	6 0,9	1 0,1	7
25 5,3	56 11,9	6 1,3	8 1,7	3 0,6	3 0,6	1 0,2	1 0,2	0 0,0	2 0,4	0 0,0	8
74 2,6	266 9,4	83 2,9	65 2,3	50 1,8	17 0,6	21 0,7	15 0,5	9 0,3	11 0,4	0 0,0	9
35 3,1	88 7,7	53 4,6	28 2,4	25 2,2	11 1,0	9 0,8	14 1,2	2 0,2	2 0,2	0 0,0	10
57 3,7	185 12,0	35 2,3	53 3,4	35 2,3	8 0,5	7 0,5	23 1,5	9 0,6	5 0,3	1 0,1	11
55 2,7	196 9,7	36 1,8	54 2,7	17 0,8	17 0,8	7 0,3	10 0,5	3 0,1	3 0,1	2 0,1	12
38 3,0	119 9,4	42 3,3	42 3,3	27 2,1	8 0,6	5 0,4	3 0,2	6 0,5	2 0,2	0 0,0	13
14 3,7	33 8,8	11 2,9	10 2,7	7 1,9	3 0,8	4 1,1	1 0,3	1 0,3	2 0,5	1 0,3	14
48 2,9	182 10,9	51 3,1	41 2,5	26 1,6	10 0,6	8 0,5	5 0,3	4 0,2	5 0,3	1 0,1	15

Noch: 8. Wahlberechtigte, Wähler, Stimmen bei der Wahl zum Europäischen Parlament am  
7. Juni 2009 im Landkreis Bautzen nach Gemeinden

Lfd. Nr.	Gemeinde Landkreis								
			BüSo	DKP	ödp	50Plus	AUF	BP	DVU
1	Arnsdorf	absolut	2	1	0	11	4	1	28
		%	0,1	0,1	0,0	0,6	0,2	0,1	1,6
2	Bautzen, Stadt	absolut	18	22	27	117	94	8	231
		%	0,1	0,1	0,2	0,8	0,6	0,1	1,5
3	Bernsdorf, Stadt <sup>1)</sup>	absolut	3	1	5	24	9	0	53
		%	0,1	0,0	0,2	0,9	0,3	0,0	2,0
4	Bischofswerda, Stadt <sup>1)</sup>	absolut	6	10	4	30	24	2	49
		%	0,1	0,2	0,1	0,6	0,5	0,0	1,0
5	Bretnig-Hauswalde	absolut	1	4	0	4	5	2	25
		%	0,1	0,3	0,0	0,3	0,4	0,2	2,2
6	Burkau	absolut	1	2	2	3	2	4	9
		%	0,1	0,2	0,2	0,3	0,2	0,3	0,8
7	Crosta	absolut	1	0	5	2	1	1	7
		%	0,1	0,0	0,7	0,3	0,1	0,1	1,0
8	Crochwitz	absolut	0	0	0	1	2	0	3
		%	0,0	0,0	0,0	0,2	0,4	0,0	0,6
9	Cunewalde <sup>1)</sup>	absolut	0	4	10	12	6	2	51
		%	0,0	0,1	0,4	0,4	0,2	0,1	1,8
10	Demitz-Thumitz	absolut	0	1	1	4	5	1	16
		%	0,0	0,1	0,1	0,3	0,4	0,1	1,4
11	Doberschau-Gaußig	absolut	1	1	1	11	16	2	26
		%	0,1	0,1	0,1	0,7	1,0	0,1	1,7
12	Elsterheide <sup>1)</sup>	absolut	0	10	0	12	5	2	23
		%	0,0	0,5	0,0	0,6	0,2	0,1	1,1
13	Elstra, Stadt	absolut	1	3	2	0	3	1	33
		%	0,1	0,2	0,2	0,0	0,2	0,1	2,6
14	Frankenthal	absolut	0	0	0	2	0	0	5
		%	0,0	0,0	0,0	0,5	0,0	0,0	1,3
15	Göda <sup>1)</sup>	absolut	0	3	5	13	9	0	21
		%	0,0	0,2	0,3	0,8	0,5	0,0	1,3

1) Gemeinde führt Briefwahl für mindestens eine weitere Gemeinde durch.

Noch: von den gültigen Stimmen entfielen auf ...										Lfd. Nr.
DIE GRAUEN	DIE VIOLET- TEN	EDE	FBI	VOLKS- ENT- SCHEIDE	FW FREIE WÄHLER	New- ropeans	PIRATEN	RRP	RENTNER	
7 0,4	4 0,2	0 0,0	6 0,4	0 0,0	19 1,1	2 0,1	20 1,2	6 0,4	22 1,3	1
44 0,3	32 0,2	14 0,1	49 0,3	49 0,3	189 1,3	13 0,1	125 0,8	72 0,5	257 1,7	2
6 0,2	3 0,1	4 0,2	10 0,4	10 0,4	35 1,3	3 0,1	29 1,1	10 0,4	60 2,3	3
17 0,4	12 0,3	1 0,0	20 0,4	13 0,3	59 1,2	3 0,1	39 0,8	22 0,5	98 2,1	4
5 0,4	6 0,5	4 0,3	2 0,2	5 0,4	16 1,4	1 0,1	13 1,1	4 0,3	32 2,8	5
0 0,0	2 0,2	0 0,0	1 0,1	1 0,1	16 1,4	0 0,0	10 0,8	6 0,5	17 1,4	6
7 1,0	1 0,1	3 0,4	2 0,3	4 0,6	12 1,7	0 0,0	6 0,9	1 0,1	12 1,7	7
0 0,0	0 0,0	0 0,0	0 0,0	2 0,4	5 1,1	0 0,0	5 1,1	0 0,0	0 0,0	8
12 0,4	3 0,1	0 0,0	6 0,2	9 0,3	37 1,3	0 0,0	18 0,6	6 0,2	49 1,7	9
8 0,7	3 0,3	1 0,1	2 0,2	4 0,3	14 1,2	0 0,0	13 1,1	8 0,7	17 1,5	10
2 0,1	1 0,1	0 0,0	2 0,1	3 0,2	24 1,6	1 0,1	11 0,7	9 0,6	29 1,9	11
5 0,2	2 0,1	0 0,0	3 0,1	4 0,2	16 0,8	2 0,1	29 1,4	11 0,5	31 1,5	12
1 0,1	2 0,2	1 0,1	1 0,1	7 0,6	16 1,3	0 0,0	12 0,9	6 0,5	23 1,8	13
0 0,0	0 0,0	0 0,0	0 0,0	0 0,0	4 1,1	1 0,3	5 1,3	0 0,0	7 1,9	14
4 0,2	2 0,1	0 0,0	8 0,5	0 0,0	64 3,8	0 0,0	15 0,9	9 0,5	17 1,0	15

Noch: 8. Wahlberechtigte, Wähler, Stimmen bei der Wahl zum Europäischen Parlament am  
7. Juni 2009 im Landkreis Bautzen nach Gemeinden

Lfd. Nr.	Gemeinde Landkreis		Wahl- berechtigte	Wähler	Stimmen		CDU	DIE LINKE	SPD
					ungültig	gültig			
16	Großdubrau	absolut	3 774	1 933	137	1 796	670	318	153
		%		51,2	7,1	92,9	37,3	17,7	8,5
17	Großharthau <sup>1)</sup>	absolut	2 428	1 545	106	1 439	584	202	179
		%		63,6	6,9	93,1	40,6	14,0	12,4
18	Großnaundorf	absolut	894	528	47	481	179	77	38
		%		59,1	8,9	91,1	37,2	16,0	7,9
19	Großpostwitz/O.L.	absolut	2 545	1 192	74	1 118	454	189	74
		%		46,8	6,2	93,8	40,6	16,9	6,6
20	Großröhrsdorf, Stadt <sup>1)</sup>	absolut	5 841	3 274	163	3 111	1 137	487	304
		%		56,1	5,0	95,0	36,5	15,7	9,8
21	Guttau	absolut	1 409	798	50	748	320	126	61
		%		56,6	6,3	93,7	42,8	16,8	8,2
22	Haselbachtal <sup>1)</sup>	absolut	3 780	2 035	111	1 924	725	339	194
		%		53,8	5,5	94,5	37,7	17,6	10,1
23	Hochkirch	absolut	2 119	1 062	50	1 012	478	155	72
		%		50,1	4,7	95,3	47,2	15,3	7,1
24	Hoyerswerda, Stadt	absolut	33 951	12 800	471	12 329	3 680	3 645	1 785
		%		37,7	3,7	96,3	29,8	29,6	14,5
25	Kamenz, Stadt <sup>1)</sup>	absolut	13 800	6 697	307	6 390	1 869	1 807	566
		%		48,5	4,6	95,4	29,2	28,3	8,9
26	Kirschau	absolut	2 065	961	69	892	341	127	90
		%		46,5	7,2	92,8	38,2	14,2	10,1
27	Königsbrück, Stadt <sup>1)</sup>	absolut	3 874	2 279	126	2 153	823	404	168
		%		58,8	5,5	94,5	38,2	18,8	7,8
28	Königswartha <sup>1)</sup>	absolut	3 292	1 963	119	1 844	766	292	135
		%		59,6	6,1	93,9	41,5	15,8	7,3
29	Kubschütz	absolut	2 378	1 300	82	1 218	544	172	90
		%		54,7	6,3	93,7	44,7	14,1	7,4
30	Laußnitz	absolut	1 715	942	61	881	377	125	91
		%		54,9	6,5	93,5	42,8	14,2	10,3

1) Gemeinde führt Briefwahl für mindestens eine weitere Gemeinde durch.

Von den gültigen Stimmen entfielen auf ...											Lfd. Nr.
GRÜNE	FDP	REP	FAMILIE	Die Tier- schutz- partei	DIE FRAUEN	Volks- abstim- mung	PBC	AUF- BRUCH	CM	PSG	
67 3,7	165 9,2	78 4,3	61 3,4	29 1,6	17 0,9	8 0,4	3 0,2	2 0,1	5 0,3	2 0,1	16
39 2,7	161 11,2	53 3,7	40 2,8	28 1,9	7 0,5	8 0,6	7 0,5	6 0,4	4 0,3	0 0,0	17
18 3,7	46 9,6	32 6,7	18 3,7	10 2,1	7 1,5	5 1,0	2 0,4	1 0,2	0 0,0	0 0,0	18
48 4,3	122 10,9	29 2,6	31 2,8	22 2,0	6 0,5	7 0,6	6 0,5	2 0,2	3 0,3	0 0,0	19
160 5,1	458 14,7	72 2,3	69 2,2	62 2,0	20 0,6	10 0,3	13 0,4	15 0,5	11 0,4	1 0,0	20
18 2,4	97 13,0	29 3,9	14 1,9	10 1,3	6 0,8	5 0,7	0 0,0	4 0,5	4 0,5	0 0,0	21
88 4,6	173 9,0	64 3,3	76 4,0	37 1,9	17 0,9	7 0,4	18 0,9	14 0,7	13 0,7	1 0,1	22
36 3,6	66 6,5	42 4,2	30 3,0	15 1,5	12 1,2	9 0,9	2 0,2	3 0,3	2 0,2	1 0,1	23
395 3,2	770 6,2	214 1,7	274 2,2	164 1,3	114 0,9	61 0,5	17 0,1	26 0,2	14 0,1	13 0,1	24
271 4,2	632 9,9	173 2,7	182 2,8	111 1,7	57 0,9	25 0,4	13 0,2	20 0,3	11 0,2	5 0,1	25
42 4,7	137 15,4	25 2,8	26 2,9	17 1,9	3 0,3	2 0,2	2 0,2	3 0,3	0 0,0	1 0,1	26
78 3,6	226 10,5	70 3,3	68 3,2	32 1,5	24 1,1	10 0,5	21 1,0	1 0,0	8 0,4	1 0,0	27
64 3,5	170 9,2	54 2,9	56 3,0	42 2,3	14 0,8	25 1,4	5 0,3	6 0,3	4 0,2	3 0,2	28
46 3,8	142 11,7	26 2,1	47 3,9	22 1,8	6 0,5	4 0,3	8 0,7	5 0,4	4 0,3	0 0,0	29
20 2,3	79 9,0	30 3,4	34 3,9	18 2,0	5 0,6	7 0,8	2 0,2	4 0,5	5 0,6	1 0,1	30

Noch: 8. Wahlberechtigte, Wähler, Stimmen bei der Wahl zum Europäischen Parlament am  
7. Juni 2009 im Landkreis Bautzen nach Gemeinden

Lfd. Nr.	Gemeinde Landkreis								
			BüSo	DKP	ödp	50Plus	AUF	BP	DVU
16	Großdubrau	absolut	1	4	4	8	8	3	40
		%	0,1	0,2	0,2	0,4	0,4	0,2	2,2
17	Großharthau <sup>1)</sup>	absolut	1	3	3	5	6	1	18
		%	0,1	0,2	0,2	0,3	0,4	0,1	1,3
18	Großnaundorf	absolut	1	0	1	5	3	0	6
		%	0,2	0,0	0,2	1,0	0,6	0,0	1,2
19	Großpostwitz/O.L.	absolut	2	1	2	2	2	0	26
		%	0,2	0,1	0,2	0,2	0,2	0,0	2,3
20	Großröhrsdorf, Stadt <sup>1)</sup>	absolut	2	1	6	18	13	2	62
		%	0,1	0,0	0,2	0,6	0,4	0,1	2,0
21	Guttau	absolut	0	0	0	3	6	0	9
		%	0,0	0,0	0,0	0,4	0,8	0,0	1,2
22	Haselbachtal <sup>1)</sup>	absolut	0	5	2	9	11	1	31
		%	0,0	0,3	0,1	0,5	0,6	0,1	1,6
23	Hochkirch	absolut	4	1	3	7	1	0	9
		%	0,4	0,1	0,3	0,7	0,1	0,0	0,9
24	Hoyerswerda, Stadt	absolut	17	25	14	96	27	5	143
		%	0,1	0,2	0,1	0,8	0,2	0,0	1,2
25	Kamenz, Stadt <sup>1)</sup>	absolut	5	15	9	40	28	6	164
		%	0,1	0,2	0,1	0,6	0,4	0,1	2,6
26	Kirschau	absolut	0	1	0	2	4	0	16
		%	0,0	0,1	0,0	0,2	0,4	0,0	1,8
27	Königsbrück, Stadt <sup>1)</sup>	absolut	2	7	4	15	3	2	21
		%	0,1	0,3	0,2	0,7	0,1	0,1	1,0
28	Königswartha <sup>1)</sup>	absolut	1	6	3	7	10	0	19
		%	0,1	0,3	0,2	0,4	0,5	0,0	1,0
29	Kubschütz	absolut	3	3	0	5	5	0	15
		%	0,2	0,2	0,0	0,4	0,4	0,0	1,2
30	Laußnitz	absolut	0	4	1	10	4	2	6
		%	0,0	0,5	0,1	1,1	0,5	0,2	0,7

1) Gemeinde führt Briefwahl für mindestens eine weitere Gemeinde durch.

Noch: von den gültigen Stimmen entfielen auf ...										Lfd. Nr.
DIE GRAUEN	DIE VIOLET- TEN	EDE	FBI	VOLKS- ENT- SCHEIDE	FW FREIE WÄHLER	New- ropeans	PIRATEN	RRP	RENTNER	
5 0,3	4 0,2	0 0,0	5 0,3	23 1,3	43 2,4	2 0,1	20 1,1	7 0,4	41 2,3	16
4 0,3	6 0,4	1 0,1	1 0,1	4 0,3	25 1,7	0 0,0	12 0,8	8 0,6	23 1,6	17
0 0,0	3 0,6	0 0,0	2 0,4	0 0,0	12 2,5	0 0,0	4 0,8	1 0,2	10 2,1	18
4 0,4	3 0,3	2 0,2	3 0,3	1 0,1	42 3,8	1 0,1	8 0,7	6 0,5	20 1,8	19
7 0,2	3 0,1	1 0,0	8 0,3	7 0,2	58 1,9	2 0,1	36 1,2	18 0,6	48 1,5	20
2 0,3	0 0,0	0 0,0	3 0,4	5 0,7	5 0,7	0 0,0	8 1,1	2 0,3	11 1,5	21
7 0,4	3 0,2	0 0,0	4 0,2	1 0,1	32 1,7	2 0,1	16 0,8	7 0,4	27 1,4	22
7 0,7	8 0,8	0 0,0	3 0,3	4 0,4	9 0,9	0 0,0	11 1,1	6 0,6	16 1,6	23
52 0,4	15 0,1	9 0,1	35 0,3	38 0,3	256 2,1	11 0,1	108 0,9	69 0,6	237 1,9	24
15 0,2	22 0,3	2 0,0	24 0,4	17 0,3	101 1,6	3 0,0	65 1,0	33 0,5	99 1,5	25
4 0,4	1 0,1	1 0,1	1 0,1	2 0,2	19 2,1	0 0,0	8 0,9	3 0,3	14 1,6	26
12 0,6	5 0,2	2 0,1	7 0,3	6 0,3	67 3,1	1 0,0	24 1,1	10 0,5	31 1,4	27
10 0,5	2 0,1	1 0,1	5 0,3	5 0,3	67 3,6	2 0,1	26 1,4	13 0,7	31 1,7	28
7 0,6	2 0,2	0 0,0	1 0,1	5 0,4	24 2,0	1 0,1	9 0,7	6 0,5	16 1,3	29
3 0,3	1 0,1	0 0,0	1 0,1	5 0,6	19 2,2	1 0,1	10 1,1	3 0,3	13 1,5	30

Noch: 8. Wahlberechtigte, Wähler, Stimmen bei der Wahl zum Europäischen Parlament am  
7. Juni 2009 im Landkreis Bautzen nach Gemeinden

Lfd. Nr.	Gemeinde Landkreis		Wahl- berechtigte	Wähler	Stimmen		CDU	DIE LINKE	SPD
					ungültig	gültig			
31	Lauta, Stadt	absolut	8 173	3 062	136	2 926	881	677	356
		%		37,5	4,4	95,6	30,1	23,1	12,2
32	Lichtenberg	absolut	1 446	743	37	706	294	132	52
		%		51,4	5,0	95,0	41,6	18,7	7,4
33	Lohsa	absolut	5 126	2 863	170	2 693	1 095	605	273
		%		55,9	5,9	94,1	40,7	22,5	10,1
34	Malschwitz <sup>1)</sup>	absolut	2 987	1 872	143	1 729	859	281	109
		%		62,7	7,6	92,4	49,7	16,3	6,3
35	Nebelschütz	absolut	997	619	23	596	373	42	22
		%		62,1	3,7	96,3	62,6	7,0	3,7
36	Neschwitz	absolut	2 153	1 106	84	1 022	448	186	62
		%		51,4	7,6	92,4	43,8	18,2	6,1
37	Neukirch	absolut	1 537	694	41	653	235	127	67
		%		45,2	5,9	94,1	36,0	19,4	10,3
38	Neukirch/Lausitz	absolut	4 528	2 187	119	2 068	773	363	158
		%		48,3	5,4	94,6	37,4	17,6	7,6
39	Obergurig	absolut	1 864	1 005	38	967	384	180	68
		%		53,9	3,8	96,2	39,7	18,6	7,0
40	Ohorn	absolut	2 166	874	40	834	289	160	67
		%		40,4	4,6	95,4	34,7	19,2	8,0
41	Oßling	absolut	2 096	1 265	83	1 182	403	258	134
		%		60,4	6,6	93,4	34,1	21,8	11,3
42	Ottendorf-Okrilla	absolut	8 537	4 177	202	3 975	1 501	788	411
		%		48,9	4,8	95,2	37,8	19,8	10,3
43	Panschwitz-Kuckau <sup>1)</sup>	absolut	1 836	1 134	35	1 099	696	81	46
		%		61,8	3,1	96,9	63,3	7,4	4,2
44	Pulsnitz, Stadt <sup>1)</sup>	absolut	6 644	3 273	201	3 072	978	523	351
		%		49,3	6,1	93,9	31,8	17,0	11,4
45	Puschwitz	absolut	775	346	30	316	154	33	27
		%		44,6	8,7	91,3	48,7	10,4	8,5

1) Gemeinde führt Briefwahl für mindestens eine weitere Gemeinde durch.

Von den gültigen Stimmen entfielen auf ...											Lfd. Nr.
GRÜNE	FDP	REP	FAMILIE	Die Tier- schutz- partei	DIE FRAUEN	Volks- abstim- mung	PBC	AUF- BRUCH	CM	PSG	
88 3,0	213 7,3	78 2,7	85 2,9	59 2,0	20 0,7	16 0,5	8 0,3	11 0,4	4 0,1	2 0,1	31
35 5,0	64 9,1	20 2,8	16 2,3	12 1,7	7 1,0	0 0,0	3 0,4	7 1,0	3 0,4	0 0,0	32
66 2,5	204 7,6	82 3,0	85 3,2	33 1,2	26 1,0	16 0,6	0 0,0	5 0,2	3 0,1	1 0,0	33
47 2,7	163 9,4	53 3,1	42 2,4	24 1,4	16 0,9	14 0,8	6 0,3	2 0,1	2 0,1	0 0,0	34
24 4,0	46 7,7	6 1,0	27 4,5	5 0,8	3 0,5	5 0,8	2 0,3	2 0,3	4 0,7	0 0,0	35
30 2,9	110 10,8	33 3,2	32 3,1	16 1,6	14 1,4	3 0,3	2 0,2	0 0,0	0 0,0	4 0,4	36
22 3,4	51 7,8	40 6,1	30 4,6	12 1,8	6 0,9	3 0,5	1 0,2	4 0,6	2 0,3	0 0,0	37
68 3,3	202 9,8	81 3,9	72 3,5	50 2,4	22 1,1	5 0,2	13 0,6	9 0,4	9 0,4	1 0,0	38
37 3,8	102 10,5	35 3,6	34 3,5	17 1,8	19 2,0	4 0,4	2 0,2	5 0,5	2 0,2	2 0,2	39
47 5,6	120 14,4	24 2,9	22 2,6	15 1,8	5 0,6	8 1,0	8 1,0	6 0,7	1 0,1	0 0,0	40
24 2,0	116 9,8	45 3,8	37 3,1	18 1,5	14 1,2	8 0,7	13 1,1	1 0,1	21 1,8	1 0,1	41
230 5,8	421 10,6	97 2,4	83 2,1	60 1,5	25 0,6	16 0,4	41 1,0	12 0,3	8 0,2	2 0,1	42
67 6,1	86 7,8	10 0,9	25 2,3	11 1,0	8 0,7	3 0,3	0 0,0	3 0,3	6 0,5	1 0,1	43
161 5,2	532 17,3	96 3,1	65 2,1	48 1,6	23 0,7	16 0,5	20 0,7	18 0,6	11 0,4	0 0,0	44
12 3,8	37 11,7	10 3,2	10 3,2	4 1,3	3 0,9	2 0,6	1 0,3	1 0,3	0 0,0	0 0,0	45

Noch: 8. Wahlberechtigte, Wähler, Stimmen bei der Wahl zum Europäischen Parlament am  
7. Juni 2009 im Landkreis Bautzen nach Gemeinden

Lfd. Nr.	Gemeinde Landkreis								
			BüSo	DKP	ödp	50Plus	AUF	BP	DVU
31	Lauta, Stadt	absolut	4	12	6	18	10	1	59
		%	0,1	0,4	0,2	0,6	0,3	0,0	2,0
32	Lichtenberg	absolut	0	0	1	4	2	1	10
		%	0,0	0,0	0,1	0,6	0,3	0,1	1,4
33	Lohsa	absolut	2	5	1	12	11	2	29
		%	0,1	0,2	0,0	0,4	0,4	0,1	1,1
34	Malschwitz <sup>1)</sup>	absolut	1	5	2	4	5	2	23
		%	0,1	0,3	0,1	0,2	0,3	0,1	1,3
35	Nebelschütz	absolut	0	0	1	3	1	0	0
		%	0,0	0,0	0,2	0,5	0,2	0,0	0,0
36	Neschwitz	absolut	2	0	2	7	1	2	14
		%	0,2	0,0	0,2	0,7	0,1	0,2	1,4
37	Neukirch	absolut	0	2	0	2	3	2	15
		%	0,0	0,3	0,0	0,3	0,5	0,3	2,3
38	Neukirch/Lausitz	absolut	0	4	4	11	9	0	54
		%	0,0	0,2	0,2	0,5	0,4	0,0	2,6
39	Obergurig	absolut	0	1	2	5	3	1	8
		%	0,0	0,1	0,2	0,5	0,3	0,1	0,8
40	Ohorn	absolut	0	1	2	4	2	0	12
		%	0,0	0,1	0,2	0,5	0,2	0,0	1,4
41	Oßling	absolut	1	0	2	11	3	0	18
		%	0,1	0,0	0,2	0,9	0,3	0,0	1,5
42	Ottendorf-Okrilla	absolut	3	5	5	25	7	3	31
		%	0,1	0,1	0,1	0,6	0,2	0,1	0,8
43	Panschwitz-Kuckau <sup>1)</sup>	absolut	1	0	3	6	3	1	4
		%	0,1	0,0	0,3	0,5	0,3	0,1	0,4
44	Pulsnitz, Stadt <sup>1)</sup>	absolut	1	6	6	11	17	4	21
		%	0,0	0,2	0,2	0,4	0,6	0,1	0,7
45	Puschwitz	absolut	0	1	0	1	2	0	2
		%	0,0	0,3	0,0	0,3	0,6	0,0	0,6

1) Gemeinde führt Briefwahl für mindestens eine weitere Gemeinde durch.

Noch: von den gültigen Stimmen entfielen auf ...										Lfd. Nr.
DIE GRAUEN	DIE VIOLET- TEN	EDE	FBI	VOLKS- ENT- SCHEIDE	FW FREIE WÄHLER	New- ropeans	PIRATEN	RRP	RENTNER	
14 0,5	2 0,1	2 0,1	6 0,2	6 0,2	175 6,0	3 0,1	33 1,1	12 0,4	65 2,2	31
0 0,0	4 0,6	0 0,0	0 0,0	0 0,0	9 1,3	0 0,0	8 1,1	6 0,8	16 2,3	32
6 0,2	11 0,4	2 0,1	4 0,1	6 0,2	33 1,2	1 0,0	22 0,8	9 0,3	43 1,6	33
3 0,2	7 0,4	2 0,1	3 0,2	1 0,1	14 0,8	0 0,0	10 0,6	3 0,2	26 1,5	34
2 0,3	1 0,2	0 0,0	1 0,2	0 0,0	8 1,3	0 0,0	10 1,7	0 0,0	8 1,3	35
3 0,3	4 0,4	0 0,0	0 0,0	1 0,1	13 1,3	0 0,0	12 1,2	3 0,3	18 1,8	36
3 0,5	1 0,2	0 0,0	3 0,5	1 0,2	5 0,8	0 0,0	8 1,2	1 0,2	7 1,1	37
7 0,3	3 0,1	6 0,3	10 0,5	2 0,1	36 1,7	1 0,0	23 1,1	7 0,3	65 3,1	38
0 0,0	4 0,4	2 0,2	6 0,6	1 0,1	19 2,0	0 0,0	5 0,5	3 0,3	16 1,7	39
4 0,5	2 0,2	2 0,2	2 0,2	0 0,0	7 0,8	0 0,0	10 1,2	1 0,1	13 1,6	40
6 0,5	3 0,3	0 0,0	0 0,0	1 0,1	11 0,9	2 0,2	12 1,0	0 0,0	19 1,6	41
15 0,4	13 0,3	4 0,1	9 0,2	11 0,3	47 1,2	3 0,1	32 0,8	16 0,4	51 1,3	42
2 0,2	1 0,1	2 0,2	2 0,2	1 0,1	9 0,8	0 0,0	8 0,7	1 0,1	12 1,1	43
6 0,2	7 0,2	1 0,0	8 0,3	11 0,4	37 1,2	1 0,0	29 0,9	18 0,6	46 1,5	44
2 0,6	0 0,0	0 0,0	1 0,3	0 0,0	1 0,3	0 0,0	2 0,6	1 0,3	9 2,8	45

Noch: 8. Wahlberechtigte, Wähler, Stimmen bei der Wahl zum Europäischen Parlament am  
7. Juni 2009 im Landkreis Bautzen nach Gemeinden

Lfd. Nr.	Gemeinde Landkreis		Wahl- berechtigte	Wähler	Stimmen		CDU	DIE LINKE	SPD
					ungültig	gültig			
46	Räckelwitz	absolut	972	597	18	579	388	34	20
		%		61,4	3,0	97,0	67,0	5,9	3,5
47	Radeberg, Stadt <sup>1)</sup>	absolut	15 570	8 138	309	7 829	2 666	1 437	1 231
		%		52,3	3,8	96,2	34,1	18,4	15,7
48	Radibor	absolut	2 893	1 454	83	1 371	694	186	82
		%		50,3	5,7	94,3	50,6	13,6	6,0
49	Ralbitz-Rosenthal	absolut	1 417	885	42	843	546	64	24
		%		62,5	4,7	95,3	64,8	7,6	2,8
50	Rammenau	absolut	1 233	687	60	627	249	108	42
		%		55,7	8,7	91,3	39,7	17,2	6,7
51	Schirgiswalde, Stadt <sup>1)</sup>	absolut	2 486	1 406	52	1 354	779	96	74
		%		56,6	3,7	96,3	57,5	7,1	5,5
52	Schmölln-Putzkau	absolut	2 830	1 355	107	1 248	471	242	140
		%		47,9	7,9	92,1	37,7	19,4	11,2
53	Schönteichen	absolut	1 941	999	57	942	264	220	100
		%		51,5	5,7	94,3	28,0	23,4	10,6
54	Schwepnitz	absolut	2 296	1 253	94	1 159	394	219	165
		%		54,6	7,5	92,5	34,0	18,9	14,2
55	Sohland a. d. Spree <sup>1)</sup>	absolut	6 314	3 574	220	3 354	1 517	459	260
		%		56,6	6,2	93,8	45,2	13,7	7,8
56	Spreetal	absolut	1 817	1 040	44	996	349	237	124
		%		57,2	4,2	95,8	35,0	23,8	12,4
57	Steina	absolut	1 502	796	51	745	250	135	84
		%		53,0	6,4	93,6	33,6	18,1	11,3
58	Steinigtwolmsdorf	absolut	2 720	1 339	101	1 238	520	177	111
		%		49,2	7,5	92,5	42,0	14,3	9,0
59	Wachau	absolut	3 764	2 255	120	2 135	893	264	215
		%		59,9	5,3	94,7	41,8	12,4	10,1
60	Weißenberg, Stadt <sup>1)</sup>	absolut	2 899	1 598	93	1 505	710	196	87
		%		55,1	5,8	94,2	47,2	13,0	5,8

1) Gemeinde führt Briefwahl für mindestens eine weitere Gemeinde durch.

Von den gültigen Stimmen entfielen auf ...											Lfd. Nr.
GRÜNE	FDP	REP	FAMILIE	Die Tier- schutz- partei	DIE FRAUEN	Volks- abstim- mung	PBC	AUF- BRUCH	CM	PSG	
24 4,1	59 10,2	11 1,9	13 2,2	1 0,2	2 0,3	5 0,9	0 0,0	1 0,2	0 0,0	0 0,0	46
476 6,1	673 8,6	173 2,2	121 1,5	121 1,5	45 0,6	32 0,4	41 0,5	28 0,4	15 0,2	2 0,0	47
64 4,7	133 9,7	24 1,8	36 2,6	18 1,3	11 0,8	9 0,7	4 0,3	11 0,8	5 0,4	1 0,1	48
39 4,6	80 9,5	15 1,8	25 3,0	2 0,2	4 0,5	4 0,5	0 0,0	2 0,2	2 0,2	0 0,0	49
27 4,3	67 10,7	18 2,9	24 3,8	22 3,5	6 1,0	3 0,5	3 0,5	1 0,2	2 0,3	0 0,0	50
55 4,1	130 9,6	18 1,3	34 2,5	35 2,6	7 0,5	8 0,6	0 0,0	3 0,2	4 0,3	1 0,1	51
38 3,0	117 9,4	42 3,4	24 1,9	22 1,8	7 0,6	5 0,4	31 2,5	5 0,4	4 0,3	2 0,2	52
50 5,3	104 11,0	31 3,3	46 4,9	17 1,8	11 1,2	4 0,4	1 0,1	3 0,3	0 0,0	0 0,0	53
46 4,0	93 8,0	44 3,8	45 3,9	11 0,9	10 0,9	15 1,3	3 0,3	1 0,1	1 0,1	0 0,0	54
89 2,7	330 9,8	112 3,3	90 2,7	68 2,0	24 0,7	23 0,7	42 1,3	17 0,5	8 0,2	0 0,0	55
42 4,2	62 6,2	24 2,4	30 3,0	13 1,3	17 1,7	2 0,2	1 0,1	2 0,2	3 0,3	2 0,2	56
36 4,8	117 15,7	29 3,9	21 2,8	5 0,7	3 0,4	2 0,3	1 0,1	1 0,1	0 0,0	0 0,0	57
49 4,0	119 9,6	59 4,8	45 3,6	21 1,7	10 0,8	5 0,4	10 0,8	6 0,5	1 0,1	0 0,0	58
139 6,5	223 10,4	68 3,2	63 3,0	30 1,4	21 1,0	14 0,7	5 0,2	11 0,5	3 0,1	0 0,0	59
54 3,6	182 12,1	51 3,4	40 2,7	18 1,2	9 0,6	11 0,7	15 1,0	5 0,3	3 0,2	0 0,0	60

Noch: 8. Wahlberechtigte, Wähler, Stimmen bei der Wahl zum Europäischen Parlament am  
7. Juni 2009 im Landkreis Bautzen nach Gemeinden

Lfd. Nr.	Gemeinde Landkreis								
			BüSo	DKP	ödp	50Plus	AUF	BP	DVU
46	Räckelwitz	absolut	0	1	0	1	1	1	1
		%	0,0	0,2	0,0	0,2	0,2	0,2	0,2
47	Radeberg, Stadt <sup>1)</sup>	absolut	24	12	14	44	25	6	110
		%	0,3	0,2	0,2	0,6	0,3	0,1	1,4
48	Radibor	absolut	0	1	0	4	9	1	18
		%	0,0	0,1	0,0	0,3	0,7	0,1	1,3
49	Ralbitz-Rosenthal	absolut	0	0	1	2	0	0	6
		%	0,0	0,0	0,1	0,2	0,0	0,0	0,7
50	Rammenau	absolut	1	0	0	0	3	0	9
		%	0,2	0,0	0,0	0,0	0,5	0,0	1,4
51	Schirgiswalde, Stadt <sup>1)</sup>	absolut	1	1	3	6	4	0	9
		%	0,1	0,1	0,2	0,4	0,3	0,0	0,7
52	Schmölln-Putzkau	absolut	2	0	1	5	3	3	13
		%	0,2	0,0	0,1	0,4	0,2	0,2	1,0
53	Schönteichen	absolut	3	1	0	2	3	2	31
		%	0,3	0,1	0,0	0,2	0,3	0,2	3,3
54	Schwepnitz	absolut	1	0	2	7	3	1	30
		%	0,1	0,0	0,2	0,6	0,3	0,1	2,6
55	Sohland a. d. Spree <sup>1)</sup>	absolut	2	5	6	24	11	4	56
		%	0,1	0,1	0,2	0,7	0,3	0,1	1,7
56	Spreetal	absolut	0	3	0	7	3	2	21
		%	0,0	0,3	0,0	0,7	0,3	0,2	2,1
57	Steina	absolut	1	0	0	5	1	1	4
		%	0,1	0,0	0,0	0,7	0,1	0,1	0,5
58	Steinigtwolmsdorf	absolut	2	2	2	7	2	4	19
		%	0,2	0,2	0,2	0,6	0,2	0,3	1,5
59	Wachau	absolut	4	1	3	9	6	3	34
		%	0,2	0,0	0,1	0,4	0,3	0,1	1,6
60	Weißenberg, Stadt <sup>1)</sup>	absolut	1	4	3	7	7	1	24
		%	0,1	0,3	0,2	0,5	0,5	0,1	1,6

1) Gemeinde führt Briefwahl für mindestens eine weitere Gemeinde durch.

Noch: von den gültigen Stimmen entfielen auf ...										Lfd. Nr.
DIE GRAUEN	DIE VIOLET- TEN	EDE	FBI	VOLKS- ENT- SCHEIDE	FW FREIE WÄHLER	New- ropeans	PIRATEN	RRP	RENTNER	
1 0,2	0 0,0	0 0,0	3 0,5	1 0,2	2 0,3	1 0,2	1 0,2	0 0,0	7 1,2	46
30 0,4	19 0,2	6 0,1	11 0,1	15 0,2	196 2,5	8 0,1	78 1,0	30 0,4	140 1,8	47
4 0,3	1 0,1	0 0,0	1 0,1	4 0,3	13 0,9	0 0,0	8 0,6	0 0,0	29 2,1	48
2 0,2	4 0,5	1 0,1	1 0,1	1 0,1	6 0,7	0 0,0	6 0,7	1 0,1	5 0,6	49
2 0,3	3 0,5	1 0,2	7 1,1	1 0,2	11 1,8	0 0,0	5 0,8	1 0,2	11 1,8	50
4 0,3	1 0,1	2 0,1	7 0,5	2 0,1	23 1,7	1 0,1	9 0,7	8 0,6	29 2,1	51
8 0,6	2 0,2	1 0,1	6 0,5	3 0,2	16 1,3	1 0,1	10 0,8	5 0,4	19 1,5	52
4 0,4	3 0,3	0 0,0	5 0,5	2 0,2	7 0,7	1 0,1	9 1,0	3 0,3	15 1,6	53
2 0,2	5 0,4	1 0,1	6 0,5	6 0,5	15 1,3	1 0,1	10 0,9	2 0,2	20 1,7	54
5 0,1	10 0,3	2 0,1	20 0,6	7 0,2	74 2,2	1 0,0	23 0,7	8 0,2	57 1,7	55
6 0,6	4 0,4	0 0,0	1 0,1	2 0,2	6 0,6	0 0,0	7 0,7	4 0,4	22 2,2	56
0 0,0	5 0,7	2 0,3	4 0,5	0 0,0	12 1,6	3 0,4	12 1,6	1 0,1	10 1,3	57
4 0,3	1 0,1	0 0,0	6 0,5	5 0,4	12 1,0	0 0,0	11 0,9	5 0,4	23 1,9	58
8 0,4	9 0,4	0 0,0	7 0,3	8 0,4	40 1,9	2 0,1	20 0,9	2 0,1	30 1,4	59
5 0,3	2 0,1	1 0,1	3 0,2	6 0,4	21 1,4	0 0,0	9 0,6	5 0,3	25 1,7	60

Noch: 8. Wahlberechtigte, Wähler, Stimmen bei der Wahl zum Europäischen Parlament am  
7. Juni 2009 im Landkreis Bautzen nach Gemeinden

Lfd. Nr.	Gemeinde Landkreis		Wahl- berechtigte	Wähler	Stimmen		CDU	DIE LINKE	SPD
					ungültig	gültig			
61	Wiednitz	absolut	785	468	31	437	133	99	63
		%		59,6	6,6	93,4	30,4	22,7	14,4
62	Wilthen, Stadt <sup>1)</sup>	absolut	5 008	2 964	133	2 831	1 122	499	246
		%		59,2	4,5	95,5	39,6	17,6	8,7
63	Wittichenau, Stadt	absolut	5 042	2 733	129	2 604	1 463	312	150
		%		54,2	4,7	95,3	56,2	12,0	5,8
<b>64</b>	<b>Insgesamt</b>	<b>absolut</b>	<b>278 809</b>	<b>138 513</b>	<b>7 008</b>	<b>131 505</b>	<b>50 293</b>	<b>25 492</b>	<b>13 087</b>
		<b>%</b>		<b>49,7</b>	<b>5,1</b>	<b>94,9</b>	<b>38,2</b>	<b>19,4</b>	<b>10,0</b>

1) Gemeinde führt Briefwahl für mindestens eine weitere Gemeinde durch.

Von den gültigen Stimmen entfielen auf ...											Lfd. Nr.
GRÜNE	FDP	REP	FAMILIE	Die Tier- schutz- partei	DIE FRAUEN	Volks- abstim- mung	PBC	AUF- BRUCH	CM	PSG	
17	33	24	18	9	2	1	0	0	0	0	61
3,9	7,6	5,5	4,1	2,1	0,5	0,2	0,0	0,0	0,0	0,0	
98	281	105	71	47	23	18	13	8	9	3	62
3,5	9,9	3,7	2,5	1,7	0,8	0,6	0,5	0,3	0,3	0,1	
70	232	55	73	23	16	8	2	8	11	0	63
2,7	8,9	2,1	2,8	0,9	0,6	0,3	0,1	0,3	0,4	0,0	
<b>5 397</b>	<b>12 891</b>	<b>3 653</b>	<b>3 489</b>	<b>2 189</b>	<b>1 059</b>	<b>721</b>	<b>585</b>	<b>454</b>	<b>337</b>	<b>84</b>	<b>64</b>
<b>4,1</b>	<b>9,8</b>	<b>2,8</b>	<b>2,7</b>	<b>1,7</b>	<b>0,8</b>	<b>0,5</b>	<b>0,4</b>	<b>0,3</b>	<b>0,3</b>	<b>0,1</b>	

Noch: 8. Wahlberechtigte, Wähler, Stimmen bei der Wahl zum Europäischen Parlament am  
7. Juni 2009 im Landkreis Bautzen nach Gemeinden

Lfd. Nr.	Gemeinde Landkreis								
			BüSo	DKP	ödp	50Plus	AUF	BP	DVU
61	Wiednitz	absolut	0	2	1	0	2	0	3
		%	0,0	0,5	0,2	0,0	0,5	0,0	0,7
62	Wilthen, Stadt <sup>1)</sup>	absolut	3	3	2	15	9	2	45
		%	0,1	0,1	0,1	0,5	0,3	0,1	1,6
63	Wittichenau, Stadt	absolut	2	1	3	21	5	1	29
		%	0,1	0,0	0,1	0,8	0,2	0,0	1,1
64	Insgesamt	absolut	135	217	192	768	492	99	1 927
		%	0,1	0,2	0,1	0,6	0,4	0,1	1,5

1) Gemeinde führt Briefwahl für mindestens eine weitere Gemeinde durch.

Noch: von den gültigen Stimmen entfielen auf ...										Lfd. Nr.
DIE GRAUEN	DIE VIOLET- TEN	EDE	FBI	VOLKS- ENT- SCHEIDE	FW FREIE WÄHLER	New- ropeans	PIRATEN	RRP	RENTNER	
0 0,0	1 0,2	0 0,0	0 0,0	2 0,5	8 1,8	0 0,0	8 1,8	2 0,5	9 2,1	61
16 0,6	7 0,2	3 0,1	11 0,4	6 0,2	71 2,5	0 0,0	21 0,7	11 0,4	63 2,2	62
5 0,2	7 0,3	0 0,0	3 0,1	6 0,2	43 1,7	0 0,0	26 1,0	8 0,3	21 0,8	63
<b>436</b> <b>0,3</b>	<b>298</b> <b>0,2</b>	<b>90</b> <b>0,1</b>	<b>372</b> <b>0,3</b>	<b>353</b> <b>0,3</b>	<b>2 305</b> <b>1,8</b>	<b>82</b> <b>0,1</b>	<b>1 212</b> <b>0,9</b>	<b>539</b> <b>0,4</b>	<b>2 257</b> <b>1,7</b>	<b>64</b>

**9. Wahlberechtigte, Wähler, Stimmen bei der Wahl zum Europäischen Parlament am  
7. Juni 2009 im Erzgebirgskreis nach Gemeinden**

Lfd. Nr.	Gemeinde Landkreis		Wahl- berechtigte	Wähler	Stimmen		CDU	DIE LINKE	SPD
					ungültig	gültig			
1	Amtsberg	absolut	3 423	2 028	98	1 930	792	332	209
		%		59,2	4,8	95,2	41,0	17,2	10,8
2	Annaberg-Buchholz, Stadt	absolut	18 927	8 305	460	7 845	2 846	1 675	759
		%		43,9	5,5	94,5	36,3	21,4	9,7
3	Aue, Stadt	absolut	15 170	6 282	295	5 987	2 055	1 520	581
		%		41,4	4,7	95,3	34,3	25,4	9,7
4	Auerbach	absolut	2 432	1 314	82	1 232	460	283	117
		%		54,0	6,2	93,8	37,3	23,0	9,5
5	Bad Schlema	absolut	4 473	2 150	108	2 042	636	496	178
		%		48,1	5,0	95,0	31,1	24,3	8,7
6	Bärenstein <sup>1)</sup>	absolut	2 203	1 058	79	979	364	186	122
		%		48,0	7,5	92,5	37,2	19,0	12,5
7	Bernsbach	absolut	3 883	1 909	87	1 822	722	346	174
		%		49,2	4,6	95,4	39,6	19,0	9,5
8	Bockau	absolut	2 193	1 018	58	960	441	149	82
		%		46,4	5,7	94,3	45,9	15,5	8,5
9	Börnichen/Erzgeb.	absolut	912	474	29	445	161	105	37
		%		52,0	6,1	93,9	36,2	23,6	8,3
10	Borstendorf	absolut	1 199	703	57	646	231	103	69
		%		58,6	8,1	91,9	35,8	15,9	10,7
11	Breitenbrunn/Erzgeb.	absolut	5 171	2 577	163	2 414	1 048	439	193
		%		49,8	6,3	93,7	43,4	18,2	8,0
12	Burkhardtsdorf	absolut	5 641	2 996	148	2 848	1 167	486	286
		%		53,1	4,9	95,1	41,0	17,1	10,0
13	Crottendorf	absolut	3 827	2 292	152	2 140	919	282	202
		%		59,9	6,6	93,4	42,9	13,2	9,4
14	Deutschneudorf	absolut	946	533	43	490	105	57	36
		%		56,3	8,1	91,9	21,4	11,6	7,3
15	Drebach <sup>1)</sup>	absolut	2 923	1 771	117	1 654	737	261	146
		%		60,6	6,6	93,4	44,6	15,8	8,8

1) Gemeinde führt Briefwahl für mindestens eine weitere Gemeinde durch.

Von den gültigen Stimmen entfielen auf ...											Lfd. Nr.
GRÜNE	FDP	REP	FAMILIE	Die Tier- schutz- partei	DIE FRAUEN	Volks- abstim- mung	PBC	AUF- BRUCH	CM	PSG	
83 4,3	237 12,3	51 2,6	34 1,8	21 1,1	7 0,4	7 0,4	23 1,2	3 0,2	7 0,4	1 0,1	1
302 3,8	688 8,8	243 3,1	186 2,4	163 2,1	53 0,7	44 0,6	73 0,9	22 0,3	47 0,6	6 0,1	2
164 2,7	461 7,7	184 3,1	108 1,8	73 1,2	29 0,5	28 0,5	144 2,4	12 0,2	14 0,2	3 0,1	3
40 3,2	86 7,0	39 3,2	19 1,5	18 1,5	9 0,7	5 0,4	28 2,3	3 0,2	5 0,4	0 0,0	4
44 2,2	202 9,9	63 3,1	36 1,8	31 1,5	18 0,9	7 0,3	31 1,5	2 0,1	10 0,5	0 0,0	5
31 3,2	87 8,9	36 3,7	12 1,2	22 2,2	10 1,0	6 0,6	14 1,4	5 0,5	8 0,8	1 0,1	6
71 3,9	192 10,5	47 2,6	36 2,0	24 1,3	3 0,2	4 0,2	38 2,1	4 0,2	6 0,3	2 0,1	7
32 3,3	78 8,1	37 3,9	19 2,0	13 1,4	2 0,2	2 0,2	30 3,1	1 0,1	6 0,6	0 0,0	8
13 2,9	57 12,8	13 2,9	16 3,6	4 0,9	2 0,4	0 0,0	3 0,7	2 0,4	2 0,4	0 0,0	9
18 2,8	82 12,7	44 6,8	18 2,8	12 1,9	3 0,5	0 0,0	15 2,3	1 0,2	3 0,5	0 0,0	10
70 2,9	213 8,8	61 2,5	37 1,5	54 2,2	12 0,5	14 0,6	71 2,9	3 0,1	10 0,4	4 0,2	11
104 3,7	316 11,1	166 5,8	27 0,9	50 1,8	20 0,7	17 0,6	13 0,5	5 0,2	13 0,5	1 0,0	12
83 3,9	193 9,0	64 3,0	56 2,6	38 1,8	22 1,0	7 0,3	54 2,5	7 0,3	30 1,4	1 0,0	13
6 1,2	213 43,5	14 2,9	11 2,2	10 2,0	5 1,0	2 0,4	2 0,4	0 0,0	2 0,4	2 0,4	14
33 2,0	187 11,3	52 3,1	41 2,5	28 1,7	6 0,4	3 0,2	27 1,6	3 0,2	12 0,7	1 0,1	15

Noch: 9. Wahlberechtigte, Wähler, Stimmen bei der Wahl zum Europäischen Parlament am  
7. Juni 2009 im Erzgebirgskreis nach Gemeinden

Lfd. Nr.	Gemeinde Landkreis								
			BüSo	DKP	ödp	50Plus	AUF	BP	DVU
1	Amtsberg	absolut	2	2	0	11	7	5	14
		%	0,1	0,1	0,0	0,6	0,4	0,3	0,7
2	Annaberg-Buchholz, Stadt	absolut	7	16	8	55	23	4	139
		%	0,1	0,2	0,1	0,7	0,3	0,1	1,8
3	Aue, Stadt	absolut	6	10	3	36	25	5	72
		%	0,1	0,2	0,1	0,6	0,4	0,1	1,2
4	Auerbach	absolut	2	0	0	7	4	0	10
		%	0,2	0,0	0,0	0,6	0,3	0,0	0,8
5	Bad Schlema	absolut	1	1	3	11	4	3	40
		%	0,0	0,0	0,1	0,5	0,2	0,1	2,0
6	Bärenstein <sup>1)</sup>	absolut	0	2	1	3	5	0	8
		%	0,0	0,2	0,1	0,3	0,5	0,0	0,8
7	Bernsbach	absolut	4	1	2	8	3	0	21
		%	0,2	0,1	0,1	0,4	0,2	0,0	1,2
8	Bockau	absolut	0	2	2	5	1	0	6
		%	0,0	0,2	0,2	0,5	0,1	0,0	0,6
9	Börnichen/Erzgeb.	absolut	0	0	0	2	2	0	4
		%	0,0	0,0	0,0	0,4	0,4	0,0	0,9
10	Borstendorf	absolut	1	1	0	2	7	0	10
		%	0,2	0,2	0,0	0,3	1,1	0,0	1,5
11	Breitenbrunn/Erzgeb.	absolut	1	0	2	9	15	3	18
		%	0,0	0,0	0,1	0,4	0,6	0,1	0,7
12	Burkhardtsdorf	absolut	2	1	1	5	20	0	20
		%	0,1	0,0	0,0	0,2	0,7	0,0	0,7
13	Crottendorf	absolut	1	3	3	11	9	0	15
		%	0,0	0,1	0,1	0,5	0,4	0,0	0,7
14	Deutschneudorf	absolut	1	0	0	4	1	0	5
		%	0,2	0,0	0,0	0,8	0,2	0,0	1,0
15	Drebach <sup>1)</sup>	absolut	0	6	0	7	12	0	13
		%	0,0	0,4	0,0	0,4	0,7	0,0	0,8

1) Gemeinde führt Briefwahl für mindestens eine weitere Gemeinde durch.

Noch: von den gültigen Stimmen entfielen auf ...										Lfd. Nr.
DIE GRAUEN	DIE VIOLET- TEN	EDE	FBI	VOLKS- ENT- SCHEIDE	FW FREIE WÄHLER	New- ropeans	PIRATEN	RRP	RENTNER	
4 0,2	2 0,1	0 0,0	3 0,2	1 0,1	23 1,2	1 0,1	26 1,3	2 0,1	20 1,0	1
19 0,2	15 0,2	10 0,1	11 0,1	16 0,2	194 2,5	6 0,1	75 1,0	33 0,4	107 1,4	2
23 0,4	15 0,3	1 0,0	13 0,2	25 0,4	215 3,6	4 0,1	48 0,8	24 0,4	86 1,4	3
4 0,3	2 0,2	0 0,0	0 0,0	1 0,1	46 3,7	0 0,0	13 1,1	6 0,5	25 2,0	4
7 0,3	7 0,3	0 0,0	5 0,2	6 0,3	140 6,9	1 0,0	13 0,6	6 0,3	40 2,0	5
0 0,0	2 0,2	2 0,2	4 0,4	2 0,2	16 1,6	0 0,0	9 0,9	8 0,8	13 1,3	6
5 0,3	5 0,3	1 0,1	2 0,1	7 0,4	54 3,0	1 0,1	15 0,8	5 0,3	19 1,0	7
1 0,1	2 0,2	2 0,2	2 0,2	3 0,3	21 2,2	0 0,0	7 0,7	1 0,1	13 1,4	8
0 0,0	0 0,0	0 0,0	1 0,2	0 0,0	8 1,8	0 0,0	7 1,6	2 0,4	4 0,9	9
0 0,0	1 0,2	1 0,2	2 0,3	8 1,2	0 0,0	5 0,8	1 0,2	1 0,2	7 1,1	10
8 0,3	3 0,1	1 0,0	9 0,4	4 0,2	52 2,2	1 0,0	19 0,8	9 0,4	31 1,3	11
4 0,1	5 0,2	0 0,0	1 0,0	5 0,2	41 1,4	0 0,0	25 0,9	16 0,6	31 1,1	12
4 0,2	4 0,2	0 0,0	9 0,4	13 0,6	42 2,0	2 0,1	24 1,1	11 0,5	31 1,4	13
0 0,0	0 0,0	0 0,0	1 0,2	1 0,2	1 0,2	0 0,0	2 0,4	1 0,2	8 1,6	14
4 0,2	4 0,2	3 0,2	6 0,4	2 0,1	22 1,3	1 0,1	12 0,7	2 0,1	23 1,4	15

Noch: 9. Wahlberechtigte, Wähler, Stimmen bei der Wahl zum Europäischen Parlament am  
7. Juni 2009 im Erzgebirgskreis nach Gemeinden

Lfd. Nr.	Gemeinde Landkreis		Wahl- berechtigte	Wähler	Stimmen		CDU	DIE LINKE	SPD
					ungültig	gültig			
16	Ehrenfriedersdorf, Stadt	absolut	4 387	2 299	132	2 167	854	379	296
		%		52,4	5,7	94,3	39,4	17,5	13,7
17	Eibenstock, Stadt	absolut	5 332	2 420	112	2 308	897	400	291
		%		45,4	4,6	95,4	38,9	17,3	12,6
18	Elterlein, Stadt	absolut	2 665	1 572	93	1 479	624	255	133
		%		59,0	5,9	94,1	42,2	17,2	9,0
19	Erlbach-Kirchberg	absolut	1 430	778	42	736	294	119	89
		%		54,4	5,4	94,6	39,9	16,2	12,1
20	Gelenau/Erzgeb.	absolut	3 984	2 276	122	2 154	990	365	207
		%		57,1	5,4	94,6	46,0	16,9	9,6
21	Geyer, Stadt	absolut	3 408	1 885	106	1 779	718	400	89
		%		55,3	5,6	94,4	40,4	22,5	5,0
22	Gornau/Erzgeb.	absolut	3 322	1 823	94	1 729	749	301	131
		%		54,9	5,2	94,8	43,3	17,4	7,6
23	Gornsdorf	absolut	1 864	855	39	816	310	174	80
		%		45,9	4,6	95,4	38,0	21,3	9,8
24	Großolbersdorf	absolut	2 569	1 625	101	1 524	628	242	215
		%		63,3	6,2	93,8	41,2	15,9	14,1
25	Großrückerswalde	absolut	3 206	1 895	124	1 771	820	202	151
		%		59,1	6,5	93,5	46,3	11,4	8,5
26	Grünhain-Beierfeld, Stadt	absolut	5 562	2 393	139	2 254	952	440	193
		%		43,0	5,8	94,2	42,2	19,5	8,6
27	Grünhainichen <sup>1)</sup>	absolut	2 053	1 325	77	1 248	562	207	109
		%		64,5	5,8	94,2	45,0	16,6	8,7
28	Heidersdorf	absolut	747	359	39	320	122	59	25
		%		48,1	10,9	89,1	38,1	18,4	7,8
29	Hohndorf	absolut	3 289	1 421	64	1 357	560	271	178
		%		43,2	4,5	95,5	41,3	20,0	13,1
30	Hormersdorf	absolut	1 336	781	37	744	351	116	60
		%		58,5	4,7	95,3	47,2	15,6	8,1

1) Gemeinde führt Briefwahl für mindestens eine weitere Gemeinde durch.

Von den gültigen Stimmen entfielen auf ...											Lfd. Nr.
GRÜNE	FDP	REP	FAMILIE	Die Tier- schutz- partei	DIE FRAUEN	Volks- abstim- mung	PBC	AUF- BRUCH	CM	PSG	
34 1,6	215 9,9	80 3,7	46 2,1	47 2,2	14 0,6	7 0,3	11 0,5	1 0,0	13 0,6	0 0,0	16
98 4,2	180 7,8	64 2,8	32 1,4	29 1,3	18 0,8	10 0,4	50 2,2	6 0,3	11 0,5	3 0,1	17
54 3,7	143 9,7	47 3,2	36 2,4	30 2,0	20 1,4	6 0,4	15 1,0	2 0,1	7 0,5	0 0,0	18
34 4,6	64 8,7	22 3,0	15 2,0	10 1,4	2 0,3	1 0,1	7 1,0	1 0,1	4 0,5	0 0,0	19
72 3,3	207 9,6	63 2,9	42 1,9	24 1,1	13 0,6	4 0,2	17 0,8	8 0,4	3 0,1	0 0,0	20
42 2,4	164 9,2	62 3,5	41 2,3	22 1,2	13 0,7	5 0,3	29 1,6	4 0,2	10 0,6	1 0,1	21
61 3,5	198 11,5	57 3,3	27 1,6	26 1,5	7 0,4	7 0,4	28 1,6	8 0,5	10 0,6	0 0,0	22
34 4,2	88 10,8	32 3,9	15 1,8	10 1,2	3 0,4	3 0,4	5 0,6	1 0,1	3 0,4	2 0,2	23
43 2,8	156 10,2	49 3,2	22 1,4	21 1,4	8 0,5	2 0,1	31 2,0	7 0,5	13 0,9	1 0,1	24
59 3,3	246 13,9	61 3,4	26 1,5	19 1,1	7 0,4	6 0,3	19 1,1	4 0,2	11 0,6	0 0,0	25
71 3,1	182 8,1	56 2,5	64 2,8	39 1,7	15 0,7	9 0,4	34 1,5	5 0,2	7 0,3	3 0,1	26
50 4,0	145 11,6	35 2,8	19 1,5	24 1,9	6 0,5	3 0,2	12 1,0	0 0,0	2 0,2	1 0,1	27
12 3,8	66 20,6	5 1,6	11 3,4	3 0,9	0 0,0	0 0,0	0 0,0	2 0,6	0 0,0	1 0,3	28
42 3,1	95 7,0	27 2,0	23 1,7	23 1,7	8 0,6	3 0,2	27 2,0	1 0,1	9 0,7	0 0,0	29
27 3,6	73 9,8	25 3,4	10 1,3	15 2,0	2 0,3	0 0,0	12 1,6	1 0,1	8 1,1	1 0,1	30

Noch: 9. Wahlberechtigte, Wähler, Stimmen bei der Wahl zum Europäischen Parlament am  
7. Juni 2009 im Erzgebirgskreis nach Gemeinden

Lfd. Nr.	Gemeinde Landkreis								
			BüSo	DKP	ödp	50Plus	AUF	BP	DVU
16	Ehrenfriedersdorf, Stadt	absolut	2	1	3	7	6	1	30
		%	0,1	0,0	0,1	0,3	0,3	0,0	1,4
17	Eibenstock, Stadt	absolut	2	3	1	10	1	2	20
		%	0,1	0,1	0,0	0,4	0,0	0,1	0,9
18	Elterlein, Stadt	absolut	0	0	0	1	3	0	22
		%	0,0	0,0	0,0	0,1	0,2	0,0	1,5
19	Erlbach-Kirchberg	absolut	1	1	1	3	10	1	9
		%	0,1	0,1	0,1	0,4	1,4	0,1	1,2
20	Gelenau/Erzgeb.	absolut	1	3	1	13	7	1	39
		%	0,0	0,1	0,0	0,6	0,3	0,0	1,8
21	Geyer, Stadt	absolut	6	1	5	10	18	4	26
		%	0,3	0,1	0,3	0,6	1,0	0,2	1,5
22	Gornau/Erzgeb.	absolut	0	2	1	5	0	1	21
		%	0,0	0,1	0,1	0,3	0,0	0,1	1,2
23	Gornsdorf	absolut	1	3	1	2	1	0	5
		%	0,1	0,4	0,1	0,2	0,1	0,0	0,6
24	Großolbersdorf	absolut	2	0	1	7	7	1	14
		%	0,1	0,0	0,1	0,5	0,5	0,1	0,9
25	Großrückerswalde	absolut	0	1	3	8	4	1	46
		%	0,0	0,1	0,2	0,5	0,2	0,1	2,6
26	Grünhain-Beierfeld, Stadt	absolut	2	1	2	13	9	2	18
		%	0,1	0,0	0,1	0,6	0,4	0,1	0,8
27	Grünhainichen <sup>1)</sup>	absolut	0	3	1	4	1	0	10
		%	0,0	0,2	0,1	0,3	0,1	0,0	0,8
28	Heidersdorf	absolut	0	0	1	2	2	0	0
		%	0,0	0,0	0,3	0,6	0,6	0,0	0,0
29	Hohndorf	absolut	3	3	0	5	8	0	7
		%	0,2	0,2	0,0	0,4	0,6	0,0	0,5
30	Hormersdorf	absolut	0	0	1	0	8	0	3
		%	0,0	0,0	0,1	0,0	1,1	0,0	0,4

1) Gemeinde führt Briefwahl für mindestens eine weitere Gemeinde durch.

Noch: von den gültigen Stimmen entfielen auf ...										Lfd. Nr.
DIE GRAUEN	DIE VIOLET- TEN	EDE	FBI	VOLKS- ENT- SCHEIDE	FW FREIE WÄHLER	New- ropeans	PIRATEN	RRP	RENTNER	
4 0,2	4 0,2	2 0,1	6 0,3	3 0,1	38 1,8	3 0,1	13 0,6	7 0,3	40 1,8	16
4 0,2	5 0,2	2 0,1	4 0,2	1 0,0	86 3,7	0 0,0	26 1,1	10 0,4	42 1,8	17
0 0,0	2 0,1	0 0,0	2 0,1	3 0,2	38 2,6	1 0,1	9 0,6	4 0,3	22 1,5	18
4 0,5	0 0,0	0 0,0	1 0,1	4 0,5	25 3,4	0 0,0	8 1,1	2 0,3	4 0,5	19
4 0,2	2 0,1	0 0,0	7 0,3	3 0,1	22 1,0	1 0,0	6 0,3	7 0,3	22 1,0	20
7 0,4	3 0,2	2 0,1	4 0,2	2 0,1	32 1,8	0 0,0	18 1,0	14 0,8	27 1,5	21
3 0,2	1 0,1	0 0,0	3 0,2	8 0,5	34 2,0	0 0,0	8 0,5	10 0,6	22 1,3	22
1 0,1	2 0,2	0 0,0	1 0,1	1 0,1	16 2,0	0 0,0	14 1,7	0 0,0	8 1,0	23
2 0,1	5 0,3	1 0,1	4 0,3	2 0,1	7 0,5	2 0,1	15 1,0	2 0,1	14 0,9	24
3 0,2	4 0,2	0 0,0	5 0,3	6 0,3	27 1,5	0 0,0	9 0,5	6 0,3	17 1,0	25
11 0,5	4 0,2	1 0,0	2 0,1	7 0,3	66 2,9	0 0,0	8 0,4	6 0,3	32 1,4	26
1 0,1	3 0,2	2 0,2	4 0,3	1 0,1	15 1,2	0 0,0	8 0,6	0 0,0	20 1,6	27
0 0,0	0 0,0	3 0,9	0 0,0	0 0,0	3 0,9	1 0,3	0 0,0	0 0,0	2 0,6	28
7 0,5	2 0,1	0 0,0	2 0,1	8 0,6	8 0,6	0 0,0	9 0,7	5 0,4	23 1,7	29
1 0,1	1 0,1	1 0,1	0 0,0	3 0,4	16 2,2	0 0,0	1 0,1	1 0,1	7 0,9	30

Noch: 9. Wahlberechtigte, Wähler, Stimmen bei der Wahl zum Europäischen Parlament am  
7. Juni 2009 im Erzgebirgskreis nach Gemeinden

Lfd. Nr.	Gemeinde Landkreis		Wahl- berechtigte	Wähler	Stimmen		CDU	DIE LINKE	SPD
					ungültig	gültig			
31	Jahnsdorf/Erzgeb.	absolut	4 992	2 779	92	2 687	1 126	458	238
		%		55,7	3,3	96,7	41,9	17,0	8,9
32	Johanngeorgenstadt, Stadt	absolut	4 265	1 839	98	1 741	495	478	318
		%		43,1	5,3	94,7	28,4	27,5	18,3
33	Jöhstadt, Stadt	absolut	2 648	1 486	112	1 374	491	254	134
		%		56,1	7,5	92,5	35,7	18,5	9,8
34	Königswalde	absolut	1 942	1 061	106	955	477	135	54
		%		54,6	10,0	90,0	49,9	14,1	5,7
35	Lauter/Sa., Stadt	absolut	4 096	2 242	117	2 125	724	455	155
		%		54,7	5,2	94,8	34,1	21,4	7,3
36	Lengefeld, Stadt	absolut	3 842	1 943	168	1 775	691	314	155
		%		50,6	8,6	91,4	38,9	17,7	8,7
37	Lößnitz, Stadt	absolut	8 469	3 530	176	3 354	1 214	689	354
		%		41,7	5,0	95,0	36,2	20,5	10,6
38	Lugau/Erzgeb., Stadt <sup>1)</sup>	absolut	6 235	2 778	126	2 652	886	774	303
		%		44,6	4,5	95,5	33,4	29,2	11,4
39	Marienberg, Stadt <sup>1)</sup>	absolut	11 765	5 399	315	5 084	1 962	1 064	408
		%		45,9	5,8	94,2	38,6	20,9	8,0
40	Mildenau	absolut	3 101	1 692	107	1 585	735	210	118
		%		54,6	6,3	93,7	46,4	13,2	7,4
41	Neukirchen/Erzgeb.	absolut	6 113	3 005	135	2 870	1 100	530	362
		%		49,2	4,5	95,5	38,3	18,5	12,6
42	Niederdorf	absolut	1 145	518	32	486	198	85	54
		%		45,2	6,2	93,8	40,7	17,5	11,1
43	Niederwürschnitz	absolut	2 460	1 141	59	1 082	375	198	222
		%		46,4	5,2	94,8	34,7	18,3	20,5
44	Oberwiesenthal, Kurort, Stadt	absolut	2 174	1 366	91	1 275	539	242	89
		%		62,8	6,7	93,3	42,3	19,0	7,0
45	Oelsnitz/Erzgeb., Stadt	absolut	10 573	4 317	169	4 148	1 434	1 074	494
		%		40,8	3,9	96,1	34,6	25,9	11,9

1) Gemeinde führt Briefwahl für mindestens eine weitere Gemeinde durch.

Von den gültigen Stimmen entfielen auf ...											Lfd. Nr.
GRÜNE	FDP	REP	FAMILIE	Die Tier- schutz- partei	DIE FRAUEN	Volks- abstim- mung	PBC	AUF- BRUCH	CM	PSG	
100 3,7	282 10,5	105 3,9	34 1,3	38 1,4	10 0,4	11 0,4	17 0,6	5 0,2	17 0,6	0 0,0	31
47 2,7	126 7,2	46 2,6	44 2,5	22 1,3	17 1,0	6 0,3	27 1,6	1 0,1	5 0,3	1 0,1	32
49 3,6	139 10,1	80 5,8	44 3,2	32 2,3	7 0,5	5 0,4	16 1,2	6 0,4	9 0,7	0 0,0	33
27 2,8	92 9,6	26 2,7	21 2,2	15 1,6	2 0,2	1 0,1	19 2,0	3 0,3	16 1,7	0 0,0	34
69 3,2	188 8,8	90 4,2	51 2,4	43 2,0	13 0,6	12 0,6	72 3,4	7 0,3	5 0,2	1 0,0	35
49 2,8	235 13,2	66 3,7	68 3,8	29 1,6	15 0,8	9 0,5	18 1,0	3 0,2	14 0,8	3 0,2	36
136 4,1	355 10,6	102 3,0	87 2,6	64 1,9	20 0,6	19 0,6	52 1,6	7 0,2	10 0,3	3 0,1	37
91 3,4	156 5,9	76 2,9	32 1,2	32 1,2	17 0,6	9 0,3	21 0,8	8 0,3	4 0,2	1 0,0	38
184 3,6	635 12,5	146 2,9	88 1,7	85 1,7	28 0,6	22 0,4	33 0,6	12 0,2	18 0,4	2 0,0	39
53 3,3	167 10,5	42 2,6	33 2,1	22 1,4	12 0,8	6 0,4	56 3,5	3 0,2	8 0,5	2 0,1	40
138 4,8	289 10,1	75 2,6	46 1,6	46 1,6	17 0,6	14 0,5	23 0,8	3 0,1	15 0,5	1 0,0	41
27 5,6	51 10,5	8 1,6	4 0,8	10 2,1	2 0,4	1 0,2	6 1,2	1 0,2	4 0,8	0 0,0	42
41 3,8	62 5,7	27 2,5	16 1,5	18 1,7	8 0,7	8 0,7	16 1,5	1 0,1	4 0,4	1 0,1	43
53 4,2	175 13,7	24 1,9	25 2,0	18 1,4	7 0,5	8 0,6	4 0,3	2 0,2	2 0,2	1 0,1	44
156 3,8	271 6,5	121 2,9	87 2,1	81 2,0	33 0,8	21 0,5	21 0,5	10 0,2	11 0,3	0 0,0	45

Noch: 9. Wahlberechtigte, Wähler, Stimmen bei der Wahl zum Europäischen Parlament am  
7. Juni 2009 im Erzgebirgskreis nach Gemeinden

Lfd. Nr.	Gemeinde Landkreis								
			BüSo	DKP	ödp	50Plus	AUF	BP	DVU
31	Jahnsdorf/Erzgeb.	absolut	5	7	1	11	43	2	38
		%	0,2	0,3	0,0	0,4	1,6	0,1	1,4
32	Johanngeorgenstadt, Stadt	absolut	0	3	2	5	3	1	15
		%	0,0	0,2	0,1	0,3	0,2	0,1	0,9
33	Jöhstadt, Stadt	absolut	0	3	1	6	0	1	16
		%	0,0	0,2	0,1	0,4	0,0	0,1	1,2
34	Königswalde	absolut	0	0	0	4	4	1	10
		%	0,0	0,0	0,0	0,4	0,4	0,1	1,0
35	Lauter/Sa., Stadt	absolut	0	0	2	14	6	4	30
		%	0,0	0,0	0,1	0,7	0,3	0,2	1,4
36	Lengefeld, Stadt	absolut	3	1	6	3	4	3	13
		%	0,2	0,1	0,3	0,2	0,2	0,2	0,7
37	Lößnitz, Stadt	absolut	2	7	1	19	10	2	42
		%	0,1	0,2	0,0	0,6	0,3	0,1	1,3
38	Lugau/Erzgeb., Stadt <sup>1)</sup>	absolut	1	4	1	19	14	0	13
		%	0,0	0,2	0,0	0,7	0,5	0,0	0,5
39	Marienberg, Stadt <sup>1)</sup>	absolut	4	8	7	26	7	7	79
		%	0,1	0,2	0,1	0,5	0,1	0,1	1,6
40	Mildenaу	absolut	1	3	2	5	11	2	17
		%	0,1	0,2	0,1	0,3	0,7	0,1	1,1
41	Neukirchen/Erzgeb.	absolut	0	5	2	13	18	1	20
		%	0,0	0,2	0,1	0,5	0,6	0,0	0,7
42	Niederdorf	absolut	1	0	0	1	2	2	2
		%	0,2	0,0	0,0	0,2	0,4	0,4	0,4
43	Niederwürschnitz	absolut	0	0	1	7	7	1	4
		%	0,0	0,0	0,1	0,6	0,6	0,1	0,4
44	Oberwiesenthal, Kurort, Stadt	absolut	0	4	2	3	3	2	13
		%	0,0	0,3	0,2	0,2	0,2	0,2	1,0
45	Oelsnitz/Erzgeb., Stadt	absolut	3	4	6	9	14	0	37
		%	0,1	0,1	0,1	0,2	0,3	0,0	0,9

1) Gemeinde führt Briefwahl für mindestens eine weitere Gemeinde durch.

Noch: von den gültigen Stimmen entfielen auf ...										Lfd. Nr.
DIE GRAUEN	DIE VIOLET- TEN	EDE	FBI	VOLKS- ENT- SCHEIDE	FW FREIE WÄHLER	New- ropeans	PIRATEN	RRP	RENTNER	
7 0,3	2 0,1	1 0,0	3 0,1	2 0,1	71 2,6	0 0,0	20 0,7	7 0,3	26 1,0	31
7 0,4	4 0,2	0 0,0	2 0,1	1 0,1	15 0,9	0 0,0	15 0,9	12 0,7	23 1,3	32
7 0,5	3 0,2	0 0,0	4 0,3	2 0,1	22 1,6	1 0,1	10 0,7	2 0,1	30 2,2	33
1 0,1	1 0,1	1 0,1	5 0,5	3 0,3	16 1,7	0 0,0	7 0,7	2 0,2	12 1,3	34
3 0,1	2 0,1	2 0,1	3 0,1	4 0,2	118 5,6	1 0,0	10 0,5	3 0,1	38 1,8	35
1 0,1	4 0,2	1 0,1	5 0,3	2 0,1	16 0,9	0 0,0	12 0,7	7 0,4	25 1,4	36
9 0,3	9 0,3	0 0,0	4 0,1	2 0,1	52 1,6	1 0,0	34 1,0	8 0,2	40 1,2	37
8 0,3	3 0,1	3 0,1	8 0,3	2 0,1	85 3,2	3 0,1	22 0,8	11 0,4	45 1,7	38
11 0,2	7 0,1	1 0,0	6 0,1	12 0,2	83 1,6	3 0,1	42 0,8	21 0,4	73 1,4	39
7 0,4	0 0,0	0 0,0	3 0,2	3 0,2	31 2,0	1 0,1	15 0,9	4 0,3	13 0,8	40
9 0,3	6 0,2	2 0,1	4 0,1	6 0,2	52 1,8	2 0,1	24 0,8	7 0,2	40 1,4	41
4 0,8	0 0,0	1 0,2	3 0,6	1 0,2	10 2,1	0 0,0	3 0,6	1 0,2	4 0,8	42
3 0,3	0 0,0	1 0,1	1 0,1	4 0,4	23 2,1	0 0,0	10 0,9	3 0,3	20 1,8	43
3 0,2	0 0,0	0 0,0	0 0,0	1 0,1	12 0,9	0 0,0	13 1,0	7 0,5	23 1,8	44
12 0,3	3 0,1	4 0,1	7 0,2	8 0,2	109 2,6	1 0,0	37 0,9	17 0,4	63 1,5	45

Noch: 9. Wahlberechtigte, Wähler, Stimmen bei der Wahl zum Europäischen Parlament am  
7. Juni 2009 im Erzgebirgskreis nach Gemeinden

Lfd. Nr.	Gemeinde Landkreis		Wahl- berechtigte	Wähler	Stimmen		CDU	DIE LINKE	SPD
					ungültig	gültig			
46	Olbernhau, Stadt	absolut	8 865	4 315	272	4 043	1 639	732	433
		%		48,7	6,3	93,7	40,5	18,1	10,7
47	Pfaffroda	absolut	2 463	1 270	84	1 186	439	200	103
		%		51,6	6,6	93,4	37,0	16,9	8,7
48	Pobershau	absolut	1 722	914	51	863	361	128	73
		%		53,1	5,6	94,4	41,8	14,8	8,5
49	Pockau	absolut	3 478	1 739	139	1 600	683	250	144
		%		50,0	8,0	92,0	42,7	15,6	9,0
50	Raschau-Markersbach	absolut	4 912	2 483	139	2 344	945	498	192
		%		50,5	5,6	94,4	40,3	21,2	8,2
51	Scheibenberg, Stadt	absolut	1 951	1 306	84	1 222	526	179	103
		%		66,9	6,4	93,6	43,0	14,6	8,4
52	Schlettau, Stadt	absolut	2 215	1 077	74	1 003	389	185	86
		%		48,6	6,9	93,1	38,8	18,4	8,6
53	Schneeberg, Stadt	absolut	13 474	6 125	259	5 866	2 259	1 356	518
		%		45,5	4,2	95,8	38,5	23,1	8,8
54	Schönheide	absolut	4 407	2 300	152	2 148	816	373	291
		%		52,2	6,6	93,4	38,0	17,4	13,5
55	Schwarzenberg/Erzgeb., Stadt	absolut	16 123	6 928	321	6 607	2 497	1 669	483
		%		43,0	4,6	95,4	37,8	25,3	7,3
56	Sehmatal	absolut	6 012	3 047	148	2 899	1 331	407	234
		%		50,7	4,9	95,1	45,9	14,0	8,1
57	Seiffen/Erzgeb., Kurort <sup>1)</sup>	absolut	2 214	1 369	92	1 277	427	210	81
		%		61,8	6,7	93,3	33,4	16,4	6,3
58	Sosa	absolut	1 793	889	48	841	434	95	64
		%		49,6	5,4	94,6	51,6	11,3	7,6
59	Stollberg/Erzgeb., Stadt <sup>1)</sup>	absolut	10 333	4 643	249	4 394	1 621	993	429
		%		44,9	5,4	94,6	36,9	22,6	9,8
60	Stützengrün	absolut	3 115	1 720	90	1 630	781	229	148
		%		55,2	5,2	94,8	47,9	14,0	9,1

1) Gemeinde führt Briefwahl für mindestens eine weitere Gemeinde durch.

Von den gültigen Stimmen entfielen auf ...											Lfd. Nr.
GRÜNE	FDP	REP	FAMILIE	Die Tier- schutz- partei	DIE FRAUEN	Volks- abstim- mung	PBC	AUF- BRUCH	CM	PSG	
142 3,5	473 11,7	112 2,8	96 2,4	82 2,0	23 0,6	12 0,3	14 0,3	15 0,4	14 0,3	1 0,0	46
44 3,7	177 14,9	46 3,9	30 2,5	24 2,0	9 0,8	5 0,4	9 0,8	6 0,5	10 0,8	1 0,1	47
37 4,3	109 12,6	31 3,6	34 3,9	16 1,9	2 0,2	5 0,6	9 1,0	5 0,6	3 0,3	0 0,0	48
50 3,1	166 10,4	67 4,2	39 2,4	25 1,6	9 0,6	7 0,4	23 1,4	3 0,2	15 0,9	0 0,0	49
59 2,5	184 7,8	93 4,0	45 1,9	32 1,4	18 0,8	8 0,3	38 1,6	7 0,3	14 0,6	0 0,0	50
45 3,7	116 9,5	28 2,3	34 2,8	21 1,7	9 0,7	7 0,6	16 1,3	3 0,2	10 0,8	0 0,0	51
33 3,3	97 9,7	41 4,1	33 3,3	14 1,4	5 0,5	4 0,4	9 0,9	3 0,3	5 0,5	0 0,0	52
202 3,4	462 7,9	159 2,7	118 2,0	90 1,5	37 0,6	20 0,3	95 1,6	22 0,4	15 0,3	3 0,1	53
73 3,4	208 9,7	58 2,7	42 2,0	31 1,4	16 0,7	6 0,3	66 3,1	2 0,1	14 0,7	2 0,1	54
193 2,9	542 8,2	225 3,4	119 1,8	82 1,2	45 0,7	40 0,6	124 1,9	12 0,2	29 0,4	5 0,1	55
85 2,9	227 7,8	97 3,3	55 1,9	44 1,5	17 0,6	11 0,4	125 4,3	5 0,2	30 1,0	1 0,0	56
25 2,0	341 26,7	33 2,6	24 1,9	13 1,0	1 0,1	7 0,5	21 1,6	6 0,5	2 0,2	1 0,1	57
18 2,1	71 8,4	13 1,5	13 1,5	8 1,0	4 0,5	2 0,2	58 6,9	3 0,4	8 1,0	1 0,1	58
162 3,7	385 8,8	105 2,4	101 2,3	51 1,2	19 0,4	27 0,6	47 1,1	8 0,2	16 0,4	5 0,1	59
41 2,5	185 11,3	39 2,4	31 1,9	15 0,9	7 0,4	3 0,2	53 3,3	3 0,2	13 0,8	2 0,1	60

Noch: 9. Wahlberechtigte, Wähler, Stimmen bei der Wahl zum Europäischen Parlament am  
7. Juni 2009 im Erzgebirgskreis nach Gemeinden

Lfd. Nr.	Gemeinde Landkreis								
			BüSo	DKP	ödp	50Plus	AUF	BP	DVU
46	Olbernhau, Stadt	absolut	1	7	4	12	15	1	43
		%	0,0	0,2	0,1	0,3	0,4	0,0	1,1
47	Pfaffroda	absolut	0	0	3	3	2	0	11
		%	0,0	0,0	0,3	0,3	0,2	0,0	0,9
48	Pobershau	absolut	0	1	2	0	4	0	7
		%	0,0	0,1	0,2	0,0	0,5	0,0	0,8
49	Pockau	absolut	1	3	0	1	4	2	9
		%	0,1	0,2	0,0	0,1	0,3	0,1	0,6
50	Raschau-Markersbach	absolut	0	5	2	14	7	2	25
		%	0,0	0,2	0,1	0,6	0,3	0,1	1,1
51	Scheibenberg, Stadt	absolut	2	1	4	8	5	3	3
		%	0,2	0,1	0,3	0,7	0,4	0,2	0,2
52	Schlettau, Stadt	absolut	1	0	0	9	3	3	21
		%	0,1	0,0	0,0	0,9	0,3	0,3	2,1
53	Schneeberg, Stadt	absolut	3	7	6	28	36	7	84
		%	0,1	0,1	0,1	0,5	0,6	0,1	1,4
54	Schönheide	absolut	5	2	3	10	9	1	21
		%	0,2	0,1	0,1	0,5	0,4	0,0	1,0
55	Schwarzenberg/Erzgeb., Stadt	absolut	5	15	12	36	14	1	91
		%	0,1	0,2	0,2	0,5	0,2	0,0	1,4
56	Sehmatal	absolut	1	2	4	12	11	6	34
		%	0,0	0,1	0,1	0,4	0,4	0,2	1,2
57	Seiffen/Erzgeb., Kurort <sup>1)</sup>	absolut	0	3	0	3	7	1	10
		%	0,0	0,2	0,0	0,2	0,5	0,1	0,8
58	Sosa	absolut	0	0	1	4	19	2	2
		%	0,0	0,0	0,1	0,5	2,3	0,2	0,2
59	Stollberg/Erzgeb., Stadt <sup>1)</sup>	absolut	3	10	2	16	14	2	36
		%	0,1	0,2	0,0	0,4	0,3	0,0	0,8
60	Stützengrün	absolut	4	0	2	5	4	1	7
		%	0,2	0,0	0,1	0,3	0,2	0,1	0,4

1) Gemeinde führt Briefwahl für mindestens eine weitere Gemeinde durch.

Noch: von den gültigen Stimmen entfielen auf ...										Lfd. Nr.
DIE GRAUEN	DIE VIOLET- TEN	EDE	FBI	VOLKS- ENT- SCHEIDE	FW FREIE WÄHLER	New- ropeans	PIRATEN	RRP	RENTNER	
11 0,3	5 0,1	3 0,1	5 0,1	7 0,2	24 0,6	1 0,0	24 0,6	18 0,4	74 1,8	46
0 0,0	1 0,1	2 0,2	0 0,0	5 0,4	15 1,3	1 0,1	9 0,8	5 0,4	26 2,2	47
1 0,1	2 0,2	0 0,0	3 0,3	1 0,1	10 1,2	1 0,1	7 0,8	2 0,2	9 1,0	48
7 0,4	5 0,3	1 0,1	1 0,1	5 0,3	23 1,4	2 0,1	19 1,2	12 0,8	24 1,5	49
3 0,1	2 0,1	2 0,1	5 0,2	10 0,4	74 3,2	1 0,0	22 0,9	2 0,1	35 1,5	50
5 0,4	2 0,2	3 0,2	5 0,4	1 0,1	44 3,6	1 0,1	21 1,7	7 0,6	10 0,8	51
3 0,3	1 0,1	2 0,2	3 0,3	1 0,1	30 3,0	0 0,0	5 0,5	2 0,2	15 1,5	52
17 0,3	13 0,2	1 0,0	11 0,2	10 0,2	158 2,7	4 0,1	39 0,7	24 0,4	62 1,1	53
1 0,0	1 0,0	0 0,0	3 0,1	3 0,1	23 1,1	0 0,0	17 0,8	19 0,9	32 1,5	54
17 0,3	18 0,3	3 0,0	8 0,1	18 0,3	99 1,5	4 0,1	59 0,9	31 0,5	111 1,7	55
3 0,1	4 0,1	1 0,0	5 0,2	7 0,2	68 2,3	1 0,0	22 0,8	8 0,3	41 1,4	56
6 0,5	3 0,2	1 0,1	0 0,0	2 0,2	13 1,0	0 0,0	9 0,7	6 0,5	21 1,6	57
2 0,2	0 0,0	0 0,0	1 0,1	0 0,0	4 0,5	0 0,0	1 0,1	5 0,6	8 1,0	58
13 0,3	10 0,2	0 0,0	13 0,3	6 0,1	190 4,3	3 0,1	35 0,8	9 0,2	63 1,4	59
2 0,1	2 0,1	1 0,1	3 0,2	3 0,2	17 1,0	0 0,0	3 0,2	4 0,2	22 1,3	60

Noch: 9. Wahlberechtigte, Wähler, Stimmen bei der Wahl zum Europäischen Parlament am  
7. Juni 2009 im Erzgebirgskreis nach Gemeinden

Lfd. Nr.	Gemeinde Landkreis		Wahl- berechtigte	Wähler	Stimmen		CDU	DIE LINKE	SPD
					ungültig	gültig			
61	Tannenberg	absolut	999	648	38	610	193	104	43
		%		64,9	5,9	94,1	31,6	17,0	7,0
62	Thalheim/Erzgeb., Stadt	absolut	6 027	2 826	104	2 722	923	551	331
		%		46,9	3,7	96,3	33,9	20,2	12,2
63	Thermalbad Wiesenbad	absolut	3 059	1 747	128	1 619	750	232	119
		%		57,1	7,3	92,7	46,3	14,3	7,4
64	Thum, Stadt	absolut	4 806	2 567	119	2 448	1 058	396	184
		%		53,4	4,6	95,4	43,2	16,2	7,5
65	Venusberg	absolut	1 861	978	70	908	400	139	68
		%		52,6	7,2	92,8	44,1	15,3	7,5
66	Wolkenstein, Stadt	absolut	3 578	1 699	85	1 614	592	236	169
		%		47,5	5,0	95,0	36,7	14,6	10,5
67	Zöblitz, Stadt	absolut	2 569	1 404	96	1 308	420	276	106
		%		54,7	6,8	93,2	32,1	21,1	8,1
68	Zschopau, Stadt	absolut	9 192	4 138	163	3 975	1 437	955	444
		%		45,0	3,9	96,1	36,2	24,0	11,2
69	Zschorlau	absolut	4 969	2 541	102	2 439	1 118	319	186
		%		51,1	4,0	96,0	45,8	13,1	7,6
70	Zwönitz, Stadt	absolut	9 704	5 133	221	4 912	2 069	886	419
		%		52,9	4,3	95,7	42,1	18,0	8,5
<b>71</b>	<b>Insgesamt</b>	<b>absolut</b>	<b>322 138</b>	<b>158 019</b>	<b>8 528</b>	<b>149 491</b>	<b>58 670</b>	<b>29 208</b>	<b>14 347</b>
		<b>%</b>		<b>49,1</b>	<b>5,4</b>	<b>94,6</b>	<b>39,2</b>	<b>19,5</b>	<b>9,6</b>

Von den gültigen Stimmen entfielen auf ...											Lfd. Nr.
GRÜNE	FDP	REP	FAMILIE	Die Tier- schutz- partei	DIE FRAUEN	Volks- abstim- mung	PBC	AUF- BRUCH	CM	PSG	
31 5,1	60 9,8	38 6,2	18 3,0	16 2,6	1 0,2	5 0,8	9 1,5	4 0,7	6 1,0	1 0,2	61
112 4,1	242 8,9	98 3,6	64 2,4	40 1,5	16 0,6	8 0,3	41 1,5	2 0,1	7 0,3	3 0,1	62
39 2,4	163 10,1	49 3,0	46 2,8	32 2,0	10 0,6	9 0,6	22 1,4	3 0,2	8 0,5	1 0,1	63
76 3,1	279 11,4	87 3,6	52 2,1	31 1,3	16 0,7	7 0,3	55 2,2	3 0,1	25 1,0	2 0,1	64
23 2,5	96 10,6	40 4,4	24 2,6	12 1,3	8 0,9	4 0,4	18 2,0	1 0,1	7 0,8	0 0,0	65
57 3,5	201 12,5	75 4,6	34 2,1	29 1,8	13 0,8	10 0,6	33 2,0	3 0,2	8 0,5	1 0,1	66
43 3,3	223 17,0	54 4,1	20 1,5	20 1,5	16 1,2	7 0,5	17 1,3	2 0,2	8 0,6	0 0,0	67
154 3,9	352 8,9	164 4,1	62 1,6	59 1,5	20 0,5	12 0,3	30 0,8	11 0,3	18 0,5	7 0,2	68
69 2,8	250 10,3	57 2,3	31 1,3	38 1,6	14 0,6	6 0,2	171 7,0	6 0,2	14 0,6	2 0,1	69
167 3,4	443 9,0	179 3,6	96 2,0	62 1,3	27 0,5	23 0,5	81 1,6	16 0,3	27 0,5	6 0,1	70
<b>5 027 3,4</b>	<b>14 789 9,9</b>	<b>4 821 3,2</b>	<b>3 026 2,0</b>	<b>2 345 1,6</b>	<b>907 0,6</b>	<b>619 0,4</b>	<b>2 448 1,6</b>	<b>350 0,2</b>	<b>754 0,5</b>	<b>96 0,1</b>	<b>71</b>

Noch: 9. Wahlberechtigte, Wähler, Stimmen bei der Wahl zum Europäischen Parlament am  
7. Juni 2009 im Erzgebirgskreis nach Gemeinden

Lfd. Nr.	Gemeinde Landkreis								
			BüSo	DKP	ödp	50Plus	AUF	BP	DVU
61	Tannenberg	absolut	0	0	2	5	5	0	14
		%	0,0	0,0	0,3	0,8	0,8	0,0	2,3
62	Thalheim/Erzgeb., Stadt	absolut	3	3	3	12	9	0	36
		%	0,1	0,1	0,1	0,4	0,3	0,0	1,3
63	Thermalbad Wiesenbad	absolut	0	1	4	7	5	2	25
		%	0,0	0,1	0,2	0,4	0,3	0,1	1,5
64	Thum, Stadt	absolut	5	2	3	16	17	3	20
		%	0,2	0,1	0,1	0,7	0,7	0,1	0,8
65	Venusberg	absolut	0	0	2	5	2	0	10
		%	0,0	0,0	0,2	0,6	0,2	0,0	1,1
66	Wolkenstein, Stadt	absolut	2	1	4	8	5	1	33
		%	0,1	0,1	0,2	0,5	0,3	0,1	2,0
67	Zöblitz, Stadt	absolut	2	0	0	9	2	4	12
		%	0,2	0,0	0,0	0,7	0,2	0,3	0,9
68	Zschopau, Stadt	absolut	3	5	7	10	16	0	64
		%	0,1	0,1	0,2	0,3	0,4	0,0	1,6
69	Zschorlau	absolut	1	0	3	6	11	2	15
		%	0,0	0,0	0,1	0,2	0,5	0,1	0,6
70	Zwönitz, Stadt	absolut	3	9	9	25	27	5	59
		%	0,1	0,2	0,2	0,5	0,5	0,1	1,2
71	Insgesamt	absolut	113	193	163	675	622	112	1 706
		%	0,1	0,1	0,1	0,5	0,4	0,1	1,1

Noch: von den gültigen Stimmen entfielen auf ...										Lfd. Nr.
DIE GRAUEN	DIE VIOLET- TEN	EDE	FBI	VOLKS- ENT- SCHEIDE	FW FREIE WÄHLER	New- ropeans	PIRATEN	RRP	RENTNER	
2 0,3	0 0,0	1 0,2	4 0,7	2 0,3	22 3,6	1 0,2	10 1,6	3 0,5	10 1,6	61
9 0,3	7 0,3	2 0,1	5 0,2	9 0,3	101 3,7	1 0,0	21 0,8	10 0,4	53 1,9	62
2 0,1	2 0,1	0 0,0	3 0,2	5 0,3	42 2,6	0 0,0	11 0,7	5 0,3	22 1,4	63
6 0,2	0 0,0	0 0,0	5 0,2	6 0,2	27 1,1	1 0,0	16 0,7	9 0,4	41 1,7	64
1 0,1	4 0,4	2 0,2	1 0,1	5 0,6	13 1,4	0 0,0	8 0,9	2 0,2	13 1,4	65
6 0,4	1 0,1	1 0,1	8 0,5	6 0,4	25 1,5	1 0,1	20 1,2	8 0,5	23 1,4	66
1 0,1	3 0,2	0 0,0	5 0,4	2 0,2	18 1,4	0 0,0	8 0,6	7 0,5	23 1,8	67
10 0,3	6 0,2	0 0,0	4 0,1	4 0,1	42 1,1	1 0,0	24 0,6	14 0,4	40 1,0	68
5 0,2	3 0,1	0 0,0	8 0,3	4 0,2	58 2,4	0 0,0	21 0,9	7 0,3	14 0,6	69
19 0,4	3 0,1	2 0,0	10 0,2	9 0,2	114 2,3	4 0,1	32 0,7	16 0,3	65 1,3	70
<b>379</b> <b>0,3</b>	<b>247</b> <b>0,2</b>	<b>80</b> <b>0,1</b>	<b>291</b> <b>0,2</b>	<b>330</b> <b>0,2</b>	<b>3 277</b> <b>2,2</b>	<b>71</b> <b>0,0</b>	<b>1 185</b> <b>0,8</b>	<b>548</b> <b>0,4</b>	<b>2 092</b> <b>1,4</b>	<b>71</b>

**10. Wahlberechtigte, Wähler, Stimmen bei der Wahl zum Europäischen Parlament am  
7. Juni 2009 im Landkreis Görlitz nach Gemeinden**

Lfd. Nr.	Gemeinde Landkreis		Wahl- berechtigte	Wähler	Stimmen		CDU	DIE LINKE	SPD
					ungültig	gültig			
1	Bad Muskau, Stadt <sup>1)</sup>	absolut	3 283	1 747	71	1 676	580	332	208
		%		53,2	4,1	95,9	34,6	19,8	12,4
2	Beiersdorf	absolut	1 057	497	45	452	183	79	29
		%		47,0	9,1	90,9	40,5	17,5	6,4
3	Bernstadt a. d. Eigen, Stadt <sup>1)</sup>	absolut	3 247	2 191	134	2 057	932	350	148
		%		67,5	6,1	93,9	45,3	17,0	7,2
4	Berthelsdorf	absolut	1 422	690	31	659	252	139	49
		%		48,5	4,5	95,5	38,2	21,1	7,4
5	Bertsdorf-Hörnitz	absolut	2 050	971	81	890	323	173	66
		%		47,4	8,3	91,7	36,3	19,4	7,4
6	Boxberg/O.L. <sup>1)</sup>	absolut	4 461	2 984	179	2 805	1 122	594	261
		%		66,9	6,0	94,0	40,0	21,2	9,3
7	Dürrhennersdorf	absolut	969	456	30	426	183	51	29
		%		47,1	6,6	93,4	43,0	12,0	6,8
8	Ebersbach/Sa., Stadt	absolut	7 077	2 866	123	2 743	979	563	202
		%		40,5	4,3	95,7	35,7	20,5	7,4
9	Eibau	absolut	4 073	2 138	151	1 987	689	331	140
		%		52,5	7,1	92,9	34,7	16,7	7,0
10	Gablenz	absolut	1 617	787	38	749	259	177	80
		%		48,7	4,8	95,2	34,6	23,6	10,7
11	Görlitz, Stadt	absolut	46 822	20 282	653	19 629	7 208	3 843	2 016
		%		43,3	3,2	96,8	36,7	19,6	10,3
12	Groß Düben	absolut	1 046	636	44	592	263	97	81
		%		60,8	6,9	93,1	44,4	16,4	13,7
13	Großhennersdorf	absolut	1 173	492	26	466	221	58	37
		%		41,9	5,3	94,7	47,4	12,4	7,9
14	Großschönau <sup>1)</sup>	absolut	5 374	2 500	179	2 321	896	343	273
		%		46,5	7,2	92,8	38,6	14,8	11,8
15	Großschweidnitz	absolut	1 178	470	31	439	154	82	37
		%		39,9	6,6	93,4	35,1	18,7	8,4

1) Gemeinde führt Briefwahl für mindestens eine weitere Gemeinde durch.

Von den gültigen Stimmen entfielen auf ...											Lfd. Nr.
GRÜNE	FDP	REP	FAMILIE	Die Tier- schutz- partei	DIE FRAUEN	Volks- abstim- mung	PBC	AUF- BRUCH	CM	PSG	
80 4,8	135 8,1	53 3,2	33 2,0	38 2,3	17 1,0	15 0,9	6 0,4	6 0,4	7 0,4	2 0,1	1
27 6,0	39 8,6	15 3,3	10 2,2	4 0,9	2 0,4	3 0,7	0 0,0	1 0,2	1 0,2	0 0,0	2
92 4,5	171 8,3	51 2,5	57 2,8	43 2,1	18 0,9	12 0,6	4 0,2	10 0,5	4 0,2	0 0,0	3
29 4,4	45 6,8	21 3,2	28 4,2	17 2,6	4 0,6	2 0,3	7 1,1	4 0,6	1 0,2	1 0,2	4
39 4,4	79 8,9	29 3,3	30 3,4	30 3,4	6 0,7	2 0,2	3 0,3	0 0,0	3 0,3	0 0,0	5
82 2,9	218 7,8	72 2,6	94 3,4	44 1,6	34 1,2	20 0,7	10 0,4	38 1,4	10 0,4	2 0,1	6
17 4,0	38 8,9	17 4,0	12 2,8	6 1,4	2 0,5	2 0,5	14 3,3	1 0,2	5 1,2	0 0,0	7
114 4,2	250 9,1	82 3,0	68 2,5	82 3,0	22 0,8	17 0,6	19 0,7	9 0,3	14 0,5	1 0,0	8
87 4,4	208 10,5	65 3,3	62 3,1	56 2,8	13 0,7	20 1,0	13 0,7	7 0,4	6 0,3	2 0,1	9
18 2,4	66 8,8	23 3,1	22 2,9	18 2,4	12 1,6	5 0,7	1 0,1	5 0,7	0 0,0	1 0,1	10
1 248 6,4	1 706 8,7	553 2,8	504 2,6	369 1,9	143 0,7	126 0,6	65 0,3	48 0,2	51 0,3	18 0,1	11
17 2,9	42 7,1	16 2,7	13 2,2	8 1,4	8 1,4	1 0,2	3 0,5	1 0,2	1 0,2	0 0,0	12
36 7,7	39 8,4	5 1,1	6 1,3	7 1,5	6 1,3	2 0,4	8 1,7	1 0,2	2 0,4	1 0,2	13
90 3,9	205 8,8	87 3,7	51 2,2	89 3,8	14 0,6	11 0,5	26 1,1	7 0,3	9 0,4	1 0,0	14
8 1,8	48 10,9	15 3,4	16 3,6	13 3,0	5 1,1	4 0,9	1 0,2	3 0,7	1 0,2	0 0,0	15

Noch: 10. Wahlberechtigte, Wähler, Stimmen bei der Wahl zum Europäischen Parlament am  
7. Juni 2009 im Landkreis Görlitz nach Gemeinden

Lfd. Nr.	Gemeinde Landkreis								
			BüSo	DKP	ödp	50Plus	AUF	BP	DVU
1	Bad Muskau, Stadt <sup>1)</sup>	absolut	0	2	2	14	3	1	12
		%	0,0	0,1	0,1	0,8	0,2	0,1	0,7
2	Beiersdorf	absolut	0	1	0	4	2	1	12
		%	0,0	0,2	0,0	0,9	0,4	0,2	2,7
3	Bernstadt a. d. Eigen, Stadt <sup>1)</sup>	absolut	0	4	1	15	4	2	20
		%	0,0	0,2	0,0	0,7	0,2	0,1	1,0
4	Berthelsdorf	absolut	0	0	3	0	3	3	10
		%	0,0	0,0	0,5	0,0	0,5	0,5	1,5
5	Bertsdorf-Hörnitz	absolut	2	1	1	4	1	0	12
		%	0,2	0,1	0,1	0,4	0,1	0,0	1,3
6	Boxberg/O.L. <sup>1)</sup>	absolut	1	5	5	10	5	2	29
		%	0,0	0,2	0,2	0,4	0,2	0,1	1,0
7	Dürrhennersdorf	absolut	0	0	3	6	4	2	6
		%	0,0	0,0	0,7	1,4	0,9	0,5	1,4
8	Ebersbach/Sa., Stadt	absolut	6	1	3	10	9	3	64
		%	0,2	0,0	0,1	0,4	0,3	0,1	2,3
9	Eibau	absolut	0	1	1	11	5	0	28
		%	0,0	0,1	0,1	0,6	0,3	0,0	1,4
10	Gablenz	absolut	0	1	0	5	3	0	9
		%	0,0	0,1	0,0	0,7	0,4	0,0	1,2
11	Görlitz, Stadt	absolut	46	45	35	151	52	12	287
		%	0,2	0,2	0,2	0,8	0,3	0,1	1,5
12	Groß Düben	absolut	2	0	0	4	3	0	8
		%	0,3	0,0	0,0	0,7	0,5	0,0	1,4
13	Großhennersdorf	absolut	0	0	0	4	1	0	6
		%	0,0	0,0	0,0	0,9	0,2	0,0	1,3
14	Großschönau <sup>1)</sup>	absolut	3	4	2	17	6	4	23
		%	0,1	0,2	0,1	0,7	0,3	0,2	1,0
15	Großschweidnitz	absolut	0	3	4	2	1	0	10
		%	0,0	0,7	0,9	0,5	0,2	0,0	2,3

1) Gemeinde führt Briefwahl für mindestens eine weitere Gemeinde durch.

Noch: von den gültigen Stimmen entfielen auf ...										Lfd. Nr.
DIE GRAUEN	DIE VIOLET- TEN	EDE	FBI	VOLKS- ENT- SCHEIDE	FW FREIE WÄHLER	New- ropeans	PIRATEN	RRP	RENTNER	
14 0,8	4 0,2	0 0,0	3 0,2	4 0,2	45 2,7	3 0,2	27 1,6	5 0,3	25 1,5	1
3 0,7	1 0,2	1 0,2	1 0,2	2 0,4	14 3,1	1 0,2	6 1,3	1 0,2	9 2,0	2
5 0,2	7 0,3	3 0,1	10 0,5	6 0,3	24 1,2	2 0,1	15 0,7	9 0,4	38 1,8	3
1 0,2	1 0,2	0 0,0	2 0,3	1 0,2	10 1,5	5 0,8	1 0,2	4 0,6	16 2,4	4
2 0,2	2 0,2	1 0,1	5 0,6	1 0,1	50 5,6	0 0,0	3 0,3	5 0,6	17 1,9	5
8 0,3	3 0,1	2 0,1	7 0,2	8 0,3	56 2,0	1 0,0	13 0,5	14 0,5	35 1,2	6
2 0,5	0 0,0	0 0,0	1 0,2	4 0,9	7 1,6	0 0,0	2 0,5	1 0,2	11 2,6	7
14 0,5	7 0,3	0 0,0	6 0,2	10 0,4	78 2,8	3 0,1	15 0,5	18 0,7	74 2,7	8
6 0,3	8 0,4	0 0,0	9 0,5	4 0,2	142 7,1	2 0,1	21 1,1	6 0,3	44 2,2	9
2 0,3	1 0,1	0 0,0	3 0,4	0 0,0	15 2,0	1 0,1	6 0,8	3 0,4	13 1,7	10
81 0,4	56 0,3	10 0,1	56 0,3	50 0,3	99 0,5	11 0,1	230 1,2	109 0,6	401 2,0	11
1 0,2	1 0,2	1 0,2	0 0,0	2 0,3	5 0,8	0 0,0	6 1,0	0 0,0	8 1,4	12
1 0,2	3 0,6	0 0,0	1 0,2	0 0,0	8 1,7	0 0,0	3 0,6	2 0,4	8 1,7	13
6 0,3	8 0,3	1 0,0	8 0,3	8 0,3	46 2,0	1 0,0	25 1,1	15 0,6	42 1,8	14
0 0,0	1 0,2	0 0,0	1 0,2	1 0,2	14 3,2	1 0,2	9 2,1	1 0,2	4 0,9	15

Noch: 10. Wahlberechtigte, Wähler, Stimmen bei der Wahl zum Europäischen Parlament am  
7. Juni 2009 im Landkreis Görlitz nach Gemeinden

Lfd. Nr.	Gemeinde Landkreis		Wahl- berechtigte	Wähler	Stimmen		CDU	DIE LINKE	SPD
					ungültig	gültig			
16	Hähnichen	absolut	1 216	598	28	570	220	105	72
		%		49,2	4,7	95,3	38,6	18,4	12,6
17	Hainewalde	absolut	1 444	699	39	660	263	105	47
		%		48,4	5,6	94,4	39,8	15,9	7,1
18	Herrnhut, Stadt <sup>1)</sup>	absolut	2 207	1 273	76	1 197	519	153	100
		%		57,7	6,0	94,0	43,4	12,8	8,4
19	Hohendubrau	absolut	1 718	930	54	876	386	146	75
		%		54,1	5,8	94,2	44,1	16,7	8,6
20	Horka	absolut	1 665	755	47	708	265	143	53
		%		45,3	6,2	93,8	37,4	20,2	7,5
21	Jonsdorf, Kurort	absolut	1 545	776	61	715	260	113	70
		%		50,2	7,9	92,1	36,4	15,8	9,8
22	Kodersdorf <sup>1)</sup>	absolut	2 151	1 394	59	1 335	626	177	100
		%		64,8	4,2	95,8	46,9	13,3	7,5
23	Königshain	absolut	1 064	587	24	563	228	85	46
		%		55,2	4,1	95,9	40,5	15,1	8,2
24	Krauschwitz	absolut	3 282	1 567	68	1 499	552	286	164
		%		47,7	4,3	95,7	36,8	19,1	10,9
25	Kreba-Neudorf	absolut	863	508	32	476	179	86	40
		%		58,9	6,3	93,7	37,6	18,1	8,4
26	Lawalde	absolut	1 749	873	58	815	352	117	58
		%		49,9	6,6	93,4	43,2	14,4	7,1
27	Leutersdorf	absolut	3 401	1 584	119	1 465	678	225	104
		%		46,6	7,5	92,5	46,3	15,4	7,1
28	Löbau, Stadt	absolut	14 495	5 932	340	5 592	2 053	1 394	486
		%		40,9	5,7	94,3	36,7	24,9	8,7
29	Markersdorf	absolut	3 527	1 923	117	1 806	787	300	133
		%		54,5	6,1	93,9	43,6	16,6	7,4
30	Mittelherwigsdorf	absolut	3 435	1 791	102	1 689	638	281	134
		%		52,1	5,7	94,3	37,8	16,6	7,9

1) Gemeinde führt Briefwahl für mindestens eine weitere Gemeinde durch.

Von den gültigen Stimmen entfielen auf ...											Lfd. Nr.
GRÜNE	FDP	REP	FAMILIE	Die Tier- schutz- partei	DIE FRAUEN	Volks- abstim- mung	PBC	AUF- BRUCH	CM	PSG	
23 4,0	49 8,6	18 3,2	20 3,5	8 1,4	8 1,4	1 0,2	4 0,7	1 0,2	2 0,4	1 0,2	16
37 5,6	72 10,9	22 3,3	22 3,3	25 3,8	5 0,8	1 0,2	1 0,2	1 0,2	0 0,0	0 0,0	17
88 7,4	81 6,8	27 2,3	41 3,4	20 1,7	7 0,6	13 1,1	42 3,5	3 0,3	3 0,3	1 0,1	18
32 3,7	74 8,4	31 3,5	22 2,5	11 1,3	12 1,4	5 0,6	4 0,5	3 0,3	2 0,2	1 0,1	19
23 3,2	66 9,3	32 4,5	25 3,5	14 2,0	10 1,4	1 0,1	0 0,0	2 0,3	3 0,4	0 0,0	20
41 5,7	90 12,6	17 2,4	10 1,4	20 2,8	3 0,4	5 0,7	2 0,3	6 0,8	1 0,1	0 0,0	21
53 4,0	109 8,2	52 3,9	37 2,8	15 1,1	10 0,7	14 1,0	5 0,4	7 0,5	6 0,4	2 0,1	22
18 3,2	59 10,5	22 3,9	19 3,4	9 1,6	8 1,4	7 1,2	2 0,4	1 0,2	0 0,0	2 0,4	23
47 3,1	102 6,8	61 4,1	35 2,3	25 1,7	10 0,7	9 0,6	3 0,2	6 0,4	3 0,2	2 0,1	24
20 4,2	33 6,9	19 4,0	21 4,4	10 2,1	4 0,8	4 0,8	3 0,6	3 0,6	1 0,2	1 0,2	25
21 2,6	97 11,9	37 4,5	20 2,5	16 2,0	1 0,1	9 1,1	7 0,9	3 0,4	4 0,5	0 0,0	26
55 3,8	106 7,2	53 3,6	25 1,7	22 1,5	9 0,6	6 0,4	10 0,7	6 0,4	9 0,6	3 0,2	27
189 3,4	490 8,8	127 2,3	142 2,5	101 1,8	46 0,8	22 0,4	9 0,2	15 0,3	9 0,2	4 0,1	28
77 4,3	168 9,3	61 3,4	69 3,8	28 1,6	8 0,4	16 0,9	3 0,2	5 0,3	4 0,2	1 0,1	29
99 5,9	155 9,2	48 2,8	57 3,4	47 2,8	7 0,4	13 0,8	9 0,5	5 0,3	5 0,3	0 0,0	30

Noch: 10. Wahlberechtigte, Wähler, Stimmen bei der Wahl zum Europäischen Parlament am  
7. Juni 2009 im Landkreis Görlitz nach Gemeinden

Lfd. Nr.	Gemeinde Landkreis								
			BüSo	DKP	ödp	50Plus	AUF	BP	DVU
16	Hähnichen	absolut	0	1	0	5	2	0	5
		%	0,0	0,2	0,0	0,9	0,4	0,0	0,9
17	Hainewalde	absolut	2	1	0	3	4	0	6
		%	0,3	0,2	0,0	0,5	0,6	0,0	0,9
18	Herrnhut, Stadt <sup>1)</sup>	absolut	2	0	1	5	11	1	9
		%	0,2	0,0	0,1	0,4	0,9	0,1	0,8
19	Hohendubrau	absolut	0	1	1	3	1	0	8
		%	0,0	0,1	0,1	0,3	0,1	0,0	0,9
20	Horka	absolut	1	1	0	3	4	1	9
		%	0,1	0,1	0,0	0,4	0,6	0,1	1,3
21	Jonsdorf, Kurort	absolut	1	1	1	6	1	0	6
		%	0,1	0,1	0,1	0,8	0,1	0,0	0,8
22	Kodersdorf <sup>1)</sup>	absolut	5	1	0	10	4	3	27
		%	0,4	0,1	0,0	0,7	0,3	0,2	2,0
23	Königshain	absolut	0	0	0	5	2	1	14
		%	0,0	0,0	0,0	0,9	0,4	0,2	2,5
24	Krauschwitz	absolut	2	0	1	12	3	2	40
		%	0,1	0,0	0,1	0,8	0,2	0,1	2,7
25	Kreba-Neudorf	absolut	1	1	0	6	0	2	5
		%	0,2	0,2	0,0	1,3	0,0	0,4	1,1
26	Lawalde	absolut	1	2	2	1	7	1	17
		%	0,1	0,2	0,2	0,1	0,9	0,1	2,1
27	Leutersdorf	absolut	1	4	1	10	3	3	18
		%	0,1	0,3	0,1	0,7	0,2	0,2	1,2
28	Löbau, Stadt	absolut	6	9	6	21	9	8	80
		%	0,1	0,2	0,1	0,4	0,2	0,1	1,4
29	Markersdorf	absolut	3	4	2	16	0	0	19
		%	0,2	0,2	0,1	0,9	0,0	0,0	1,1
30	Mittelherwigsdorf	absolut	0	0	7	12	3	0	15
		%	0,0	0,0	0,4	0,7	0,2	0,0	0,9

1) Gemeinde führt Briefwahl für mindestens eine weitere Gemeinde durch.

Noch: von den gültigen Stimmen entfielen auf ...										Lfd. Nr.
DIE GRAUEN	DIE VIOLET- TEN	EDE	FBI	VOLKS- ENT- SCHEIDE	FW FREIE WÄHLER	New- ropeans	PIRATEN	RRP	RENTNER	
2 0,4	1 0,2	0 0,0	4 0,7	3 0,5	2 0,4	0 0,0	4 0,7	3 0,5	6 1,1	16
0 0,0	3 0,5	2 0,3	3 0,5	2 0,3	14 2,1	0 0,0	9 1,4	1 0,2	9 1,4	17
8 0,7	1 0,1	1 0,1	5 0,4	4 0,3	21 1,8	0 0,0	12 1,0	0 0,0	18 1,5	18
2 0,2	0 0,0	1 0,1	5 0,6	2 0,2	14 1,6	0 0,0	10 1,1	5 0,6	19 2,2	19
3 0,4	2 0,3	0 0,0	1 0,1	2 0,3	15 2,1	0 0,0	8 1,1	3 0,4	18 2,5	20
1 0,1	0 0,0	0 0,0	3 0,4	1 0,1	30 4,2	0 0,0	6 0,8	1 0,1	19 2,7	21
7 0,5	2 0,1	1 0,1	4 0,3	6 0,4	12 0,9	3 0,2	13 1,0	4 0,3	20 1,5	22
1 0,2	0 0,0	3 0,5	0 0,0	2 0,4	10 1,8	0 0,0	4 0,7	4 0,7	11 2,0	23
4 0,3	0 0,0	0 0,0	4 0,3	9 0,6	63 4,2	2 0,1	12 0,8	6 0,4	34 2,3	24
1 0,2	2 0,4	2 0,4	2 0,4	0 0,0	15 3,2	1 0,2	1 0,2	1 0,2	12 2,5	25
2 0,2	1 0,1	0 0,0	1 0,1	3 0,4	18 2,2	0 0,0	7 0,9	0 0,0	10 1,2	26
3 0,2	3 0,2	1 0,1	11 0,8	5 0,3	59 4,0	2 0,1	8 0,5	4 0,3	18 1,2	27
25 0,4	11 0,2	6 0,1	21 0,4	16 0,3	79 1,4	4 0,1	48 0,9	18 0,3	138 2,5	28
6 0,3	7 0,4	0 0,0	3 0,2	4 0,2	20 1,1	0 0,0	23 1,3	6 0,3	33 1,8	29
9 0,5	4 0,2	0 0,0	7 0,4	3 0,2	64 3,8	1 0,1	16 0,9	16 0,9	34 2,0	30

Noch: 10. Wahlberechtigte, Wähler, Stimmen bei der Wahl zum Europäischen Parlament am  
7. Juni 2009 im Landkreis Görlitz nach Gemeinden

Lfd. Nr.	Gemeinde Landkreis		Wahl- berechtigte	Wähler	Stimmen		CDU	DIE LINKE	SPD
					ungültig	gültig			
31	Mücka	absolut	988	483	21	462	193	70	35
		%		48,9	4,3	95,7	41,8	15,2	7,6
32	Neißeau	absolut	1 588	760	41	719	278	140	56
		%		47,9	5,4	94,6	38,7	19,5	7,8
33	Neugersdorf, Stadt <sup>1)</sup>	absolut	5 192	2 670	114	2 556	944	401	202
		%		51,4	4,3	95,7	36,9	15,7	7,9
34	Neusalza-Spremberg, Stadt <sup>1)</sup>	absolut	3 198	1 854	112	1 742	773	240	109
		%		58,0	6,0	94,0	44,4	13,8	6,3
35	Niedercunnersdorf	absolut	1 400	668	36	632	207	119	43
		%		47,7	5,4	94,6	32,8	18,8	6,8
36	Niesky, Stadt	absolut	8 953	3 950	166	3 784	1 397	971	360
		%		44,1	4,2	95,8	36,9	25,7	9,5
37	Obercunnersdorf <sup>1)</sup>	absolut	1 819	1 260	75	1 185	489	171	93
		%		69,3	6,0	94,0	41,3	14,4	7,8
38	Oderwitz <sup>1)</sup>	absolut	4 924	2 559	155	2 404	999	379	166
		%		52,0	6,1	93,9	41,6	15,8	6,9
39	Olbersdorf <sup>1)</sup>	absolut	4 866	2 701	172	2 529	860	574	211
		%		55,5	6,4	93,6	34,0	22,7	8,3
40	Oppach	absolut	2 286	1 133	120	1 013	447	133	53
		%		49,6	10,6	89,4	44,1	13,1	5,2
41	Ostritz, Stadt	absolut	2 308	1 181	73	1 108	496	173	78
		%		51,2	6,2	93,8	44,8	15,6	7,0
42	Oybin	absolut	1 333	674	26	648	260	111	57
		%		50,6	3,9	96,1	40,1	17,1	8,8
43	Quitzdorf am See	absolut	1 157	652	23	629	281	121	65
		%		56,4	3,5	96,5	44,7	19,2	10,3
44	Reichenbach/O.L., Stadt <sup>1)</sup>	absolut	3 506	1 927	95	1 832	681	405	138
		%		55,0	4,9	95,1	37,2	22,1	7,5
45	Rietschen	absolut	2 455	1 160	64	1 096	438	160	124
		%		47,3	5,5	94,5	40,0	14,6	11,3

1) Gemeinde führt Briefwahl für mindestens eine weitere Gemeinde durch.

Von den gültigen Stimmen entfielen auf ...											Lfd. Nr.
GRÜNE	FDP	REP	FAMILIE	Die Tier- schutz- partei	DIE FRAUEN	Volks- abstim- mung	PBC	AUF- BRUCH	CM	PSG	
11 2,4	51 11,0	18 3,9	12 2,6	5 1,1	10 2,2	4 0,9	2 0,4	3 0,6	1 0,2	2 0,4	31
23 3,2	64 8,9	48 6,7	20 2,8	24 3,3	7 1,0	2 0,3	1 0,1	1 0,1	1 0,1	1 0,1	32
84 3,3	276 10,8	99 3,9	83 3,2	69 2,7	14 0,5	15 0,6	12 0,5	9 0,4	10 0,4	4 0,2	33
55 3,2	183 10,5	69 4,0	45 2,6	40 2,3	16 0,9	10 0,6	3 0,2	14 0,8	7 0,4	1 0,1	34
26 4,1	73 11,6	18 2,8	24 3,8	23 3,6	4 0,6	5 0,8	9 1,4	0 0,0	2 0,3	0 0,0	35
162 4,3	246 6,5	104 2,7	87 2,3	54 1,4	33 0,9	22 0,6	7 0,2	21 0,6	8 0,2	2 0,1	36
39 3,3	100 8,4	51 4,3	33 2,8	25 2,1	8 0,7	10 0,8	33 2,8	4 0,3	4 0,3	0 0,0	37
138 5,7	246 10,2	71 3,0	61 2,5	47 2,0	14 0,6	24 1,0	2 0,1	9 0,4	3 0,1	3 0,1	38
132 5,2	215 8,5	49 1,9	56 2,2	72 2,8	15 0,6	30 1,2	11 0,4	8 0,3	5 0,2	1 0,0	39
45 4,4	89 8,8	33 3,3	32 3,2	13 1,3	7 0,7	8 0,8	5 0,5	3 0,3	5 0,5	0 0,0	40
52 4,7	108 9,7	26 2,3	37 3,3	28 2,5	10 0,9	4 0,4	3 0,3	8 0,7	2 0,2	0 0,0	41
27 4,2	74 11,4	15 2,3	14 2,2	23 3,5	2 0,3	3 0,5	0 0,0	4 0,6	3 0,5	0 0,0	42
9 1,4	34 5,4	18 2,9	16 2,5	15 2,4	7 1,1	4 0,6	3 0,5	1 0,2	1 0,2	0 0,0	43
85 4,6	130 7,1	47 2,6	66 3,6	31 1,7	15 0,8	8 0,4	9 0,5	8 0,4	6 0,3	2 0,1	44
38 3,5	82 7,5	38 3,5	32 2,9	22 2,0	13 1,2	8 0,7	9 0,8	0 0,0	1 0,1	0 0,0	45

Noch: 10. Wahlberechtigte, Wähler, Stimmen bei der Wahl zum Europäischen Parlament am  
7. Juni 2009 im Landkreis Görlitz nach Gemeinden

Lfd. Nr.	Gemeinde Landkreis								
			BüSo	DKP	ödp	50Plus	AUF	BP	DVU
31	Mücka	absolut	0	0	1	3	2	0	8
		%	0,0	0,0	0,2	0,6	0,4	0,0	1,7
32	Neißeau	absolut	2	1	0	4	4	1	10
		%	0,3	0,1	0,0	0,6	0,6	0,1	1,4
33	Neugersdorf, Stadt <sup>1)</sup>	absolut	3	2	5	22	5	0	52
		%	0,1	0,1	0,2	0,9	0,2	0,0	2,0
34	Neusalza-Spremberg, Stadt <sup>1)</sup>	absolut	2	5	0	5	3	0	31
		%	0,1	0,3	0,0	0,3	0,2	0,0	1,8
35	Niedercunnersdorf	absolut	2	0	1	4	3	1	22
		%	0,3	0,0	0,2	0,6	0,5	0,2	3,5
36	Niesky, Stadt	absolut	6	4	4	17	10	3	65
		%	0,2	0,1	0,1	0,4	0,3	0,1	1,7
37	Obercunnersdorf <sup>1)</sup>	absolut	2	2	2	11	6	1	13
		%	0,2	0,2	0,2	0,9	0,5	0,1	1,1
38	Oderwitz <sup>1)</sup>	absolut	0	3	3	11	4	1	19
		%	0,0	0,1	0,1	0,5	0,2	0,0	0,8
39	Olbersdorf <sup>1)</sup>	absolut	5	1	1	23	5	2	26
		%	0,2	0,0	0,0	0,9	0,2	0,1	1,0
40	Oppach	absolut	0	0	1	3	3	0	37
		%	0,0	0,0	0,1	0,3	0,3	0,0	3,7
41	Ostritz, Stadt	absolut	3	2	1	10	2	1	5
		%	0,3	0,2	0,1	0,9	0,2	0,1	0,5
42	Oybin	absolut	0	0	0	4	0	0	9
		%	0,0	0,0	0,0	0,6	0,0	0,0	1,4
43	Quitzdorf am See	absolut	1	1	0	2	3	0	8
		%	0,2	0,2	0,0	0,3	0,5	0,0	1,3
44	Reichenbach/O.L., Stadt <sup>1)</sup>	absolut	0	4	3	20	10	2	32
		%	0,0	0,2	0,2	1,1	0,5	0,1	1,7
45	Rietschen	absolut	1	4	2	4	2	0	16
		%	0,1	0,4	0,2	0,4	0,2	0,0	1,5

1) Gemeinde führt Briefwahl für mindestens eine weitere Gemeinde durch.

Noch: von den gültigen Stimmen entfielen auf ...										Lfd. Nr.
DIE GRAUEN	DIE VIOLET- TEN	EDE	FBI	VOLKS- ENT- SCHEIDE	FW FREIE WÄHLER	New- ropeans	PIRATEN	RRP	RENTNER	
0 0,0	1 0,2	0 0,0	0 0,0	4 0,9	7 1,5	0 0,0	7 1,5	2 0,4	10 2,2	31
1 0,1	1 0,1	0 0,0	1 0,1	3 0,4	6 0,8	0 0,0	4 0,6	4 0,6	11 1,5	32
15 0,6	5 0,2	3 0,1	14 0,5	16 0,6	111 4,3	2 0,1	28 1,1	8 0,3	43 1,7	33
10 0,6	3 0,2	2 0,1	5 0,3	7 0,4	42 2,4	1 0,1	11 0,6	13 0,7	37 2,1	34
2 0,3	2 0,3	0 0,0	4 0,6	1 0,2	13 2,1	1 0,2	4 0,6	3 0,5	16 2,5	35
11 0,3	4 0,1	3 0,1	9 0,2	12 0,3	55 1,5	1 0,0	27 0,7	22 0,6	57 1,5	36
4 0,3	5 0,4	1 0,1	4 0,3	4 0,3	25 2,1	1 0,1	9 0,8	5 0,4	30 2,5	37
15 0,6	5 0,2	0 0,0	11 0,5	11 0,5	77 3,2	5 0,2	25 1,0	7 0,3	45 1,9	38
17 0,7	12 0,5	2 0,1	21 0,8	11 0,4	50 2,0	2 0,1	30 1,2	17 0,7	65 2,6	39
6 0,6	4 0,4	0 0,0	3 0,3	0 0,0	49 4,8	0 0,0	6 0,6	5 0,5	23 2,3	40
4 0,4	7 0,6	3 0,3	6 0,5	2 0,2	3 0,3	0 0,0	7 0,6	5 0,5	22 2,0	41
7 1,1	0 0,0	0 0,0	0 0,0	0 0,0	13 2,0	0 0,0	7 1,1	3 0,5	12 1,9	42
5 0,8	1 0,2	0 0,0	4 0,6	2 0,3	10 1,6	1 0,2	4 0,6	2 0,3	10 1,6	43
7 0,4	3 0,2	0 0,0	7 0,4	5 0,3	23 1,3	3 0,2	24 1,3	12 0,7	46 2,5	44
3 0,3	2 0,2	1 0,1	1 0,1	2 0,2	52 4,7	3 0,3	17 1,6	7 0,6	14 1,3	45

Noch: 10. Wahlberechtigte, Wähler, Stimmen bei der Wahl zum Europäischen Parlament am  
7. Juni 2009 im Landkreis Görlitz nach Gemeinden

Lfd. Nr.	Gemeinde Landkreis		Wahl- berechtigte	Wähler	Stimmen		CDU	DIE LINKE	SPD
					ungültig	gültig			
46	Rosenbach	absolut	1 384	633	45	588	278	71	46
		%		45,7	7,1	92,9	47,3	12,1	7,8
47	Rothenburg/O.L., Stadt <sup>1)</sup>	absolut	4 512	2 224	103	2 121	789	449	237
		%		49,3	4,6	95,4	37,2	21,2	11,2
48	Schleife	absolut	2 399	1 233	83	1 150	452	245	89
		%		51,4	6,7	93,3	39,3	21,3	7,7
49	Schönau-Berzdorf a. d. Eigen	absolut	1 411	723	50	673	265	122	57
		%		51,2	6,9	93,1	39,4	18,1	8,5
50	Schönbach	absolut	1 052	523	51	472	191	84	28
		%		49,7	9,8	90,2	40,5	17,8	5,9
51	Schöpstal	absolut	2 210	1 239	56	1 183	472	185	100
		%		56,1	4,5	95,5	39,9	15,6	8,5
52	Seifhennersdorf, Stadt <sup>1)</sup>	absolut	3 715	2 106	118	1 988	577	428	192
		%		56,7	5,6	94,4	29,0	21,5	9,7
53	Sohland a. Rotstein	absolut	1 142	496	32	464	196	81	41
		%		43,4	6,5	93,5	42,2	17,5	8,8
54	Strahwalde	absolut	677	359	19	340	116	56	36
		%		53,0	5,3	94,7	34,1	16,5	10,6
55	Trebendorf	absolut	888	482	26	456	170	90	51
		%		54,3	5,4	94,6	37,3	19,7	11,2
56	Vierkirchen	absolut	1 510	725	49	676	290	116	52
		%		48,0	6,8	93,2	42,9	17,2	7,7
57	Waldhufen <sup>1)</sup>	absolut	2 236	1 407	74	1 333	595	218	95
		%		62,9	5,3	94,7	44,6	16,4	7,1
58	Weißkeißel	absolut	1 229	570	35	535	149	142	63
		%		46,4	6,1	93,9	27,9	26,5	11,8
59	Weißwasser/O.L., Stadt <sup>1)</sup>	absolut	16 602	6 123	225	5 898	1 656	1 725	868
		%		36,9	3,7	96,3	28,1	29,2	14,7
60	Zittau, Stadt	absolut	24 315	9 754	438	9 316	3 128	2 164	855
		%		40,1	4,5	95,5	33,6	23,2	9,2
<b>61</b>	<b>Insgesamt</b>	<b>absolut</b>	<b>239 866</b>	<b>113 126</b>	<b>5 737</b>	<b>107 389</b>	<b>40 317</b>	<b>21 272</b>	<b>9 938</b>
		<b>%</b>		<b>47,2</b>	<b>5,1</b>	<b>94,9</b>	<b>37,5</b>	<b>19,8</b>	<b>9,3</b>

1) Gemeinde führt Briefwahl für mindestens eine weitere Gemeinde durch.

Von den gültigen Stimmen entfielen auf ...											Lfd. Nr.
GRÜNE	FDP	REP	FAMILIE	Die Tier- schutz- partei	DIE FRAUEN	Volks- abstim- mung	PBC	AUF- BRUCH	CM	PSG	
15 2,6	54 9,2	17 2,9	25 4,3	7 1,2	2 0,3	2 0,3	8 1,4	2 0,3	2 0,3	2 0,3	46
90 4,2	131 6,2	57 2,7	62 2,9	36 1,7	20 0,9	11 0,5	2 0,1	7 0,3	5 0,2	4 0,2	47
39 3,4	75 6,5	56 4,9	40 3,5	19 1,7	10 0,9	9 0,8	1 0,1	3 0,3	5 0,4	0 0,0	48
16 2,4	75 11,1	11 1,6	34 5,1	15 2,2	5 0,7	6 0,9	1 0,1	1 0,1	0 0,0	0 0,0	49
12 2,5	47 10,0	16 3,4	19 4,0	5 1,1	4 0,8	1 0,2	7 1,5	1 0,2	6 1,3	0 0,0	50
71 6,0	119 10,1	44 3,7	28 2,4	22 1,9	12 1,0	8 0,7	7 0,6	2 0,2	4 0,3	4 0,3	51
82 4,1	204 10,3	90 4,5	71 3,6	43 2,2	15 0,8	22 1,1	4 0,2	14 0,7	10 0,5	0 0,0	52
21 4,5	39 8,4	13 2,8	17 3,7	5 1,1	6 1,3	1 0,2	1 0,2	1 0,2	1 0,2	0 0,0	53
17 5,0	21 6,2	14 4,1	14 4,1	6 1,8	7 2,1	1 0,3	12 3,5	1 0,3	1 0,3	0 0,0	54
19 4,2	37 8,1	18 3,9	20 4,4	3 0,7	2 0,4	1 0,2	1 0,2	0 0,0	0 0,0	1 0,2	55
18 2,7	60 8,9	26 3,8	24 3,6	12 1,8	7 1,0	5 0,7	2 0,3	3 0,4	4 0,6	0 0,0	56
53 4,0	110 8,3	32 2,4	38 2,9	21 1,6	11 0,8	3 0,2	8 0,6	4 0,3	4 0,3	1 0,1	57
16 3,0	31 5,8	21 3,9	10 1,9	12 2,2	12 2,2	3 0,6	1 0,2	0 0,0	2 0,4	0 0,0	58
199 3,4	397 6,7	133 2,3	174 3,0	96 1,6	50 0,8	29 0,5	19 0,3	31 0,5	5 0,1	7 0,1	59
467 5,0	743 8,0	241 2,6	229 2,5	235 2,5	57 0,6	56 0,6	40 0,4	36 0,4	22 0,2	7 0,1	60
<b>4 868</b> <b>4,5</b>	<b>9 154</b> <b>8,5</b>	<b>3 224</b> <b>3,0</b>	<b>2 994</b> <b>2,8</b>	<b>2 223</b> <b>2,1</b>	<b>849</b> <b>0,8</b>	<b>683</b> <b>0,6</b>	<b>507</b> <b>0,5</b>	<b>407</b> <b>0,4</b>	<b>297</b> <b>0,3</b>	<b>89</b> <b>0,1</b>	<b>61</b>

Noch: 10. Wahlberechtigte, Wähler, Stimmen bei der Wahl zum Europäischen Parlament am  
7. Juni 2009 im Landkreis Görlitz nach Gemeinden

Lfd. Nr.	Gemeinde Landkreis								
			BüSo	DKP	ödp	50Plus	AUF	BP	DVU
46	Rosenbach	absolut	1	0	0	4	1	1	13
		%	0,2	0,0	0,0	0,7	0,2	0,2	2,2
47	Rothenburg/O.L., Stadt <sup>1)</sup>	absolut	2	4	3	14	2	4	36
		%	0,1	0,2	0,1	0,7	0,1	0,2	1,7
48	Schleife	absolut	1	5	0	5	6	0	33
		%	0,1	0,4	0,0	0,4	0,5	0,0	2,9
49	Schönau-Berzdorf a. d. Eigen	absolut	1	0	0	4	0	1	19
		%	0,1	0,0	0,0	0,6	0,0	0,1	2,8
50	Schönbach	absolut	1	2	3	6	2	0	3
		%	0,2	0,4	0,6	1,3	0,4	0,0	0,6
51	Schöpstal	absolut	3	3	1	5	4	1	26
		%	0,3	0,3	0,1	0,4	0,3	0,1	2,2
52	Seifhennersdorf, Stadt <sup>1)</sup>	absolut	1	0	3	9	7	1	46
		%	0,1	0,0	0,2	0,5	0,4	0,1	2,3
53	Sohland a. Rotstein	absolut	4	0	1	2	1	0	3
		%	0,9	0,0	0,2	0,4	0,2	0,0	0,6
54	Strahwalde	absolut	0	0	2	2	4	1	9
		%	0,0	0,0	0,6	0,6	1,2	0,3	2,6
55	Trebendorf	absolut	0	0	0	0	1	1	3
		%	0,0	0,0	0,0	0,0	0,2	0,2	0,7
56	Vierkirchen	absolut	2	2	1	1	3	2	4
		%	0,3	0,3	0,1	0,1	0,4	0,3	0,6
57	Waldhufen <sup>1)</sup>	absolut	2	0	3	16	4	0	7
		%	0,2	0,0	0,2	1,2	0,3	0,0	0,5
58	Weißkeißel	absolut	1	1	0	10	1	0	12
		%	0,2	0,2	0,0	1,9	0,2	0,0	2,2
59	Weißwasser/O.L., Stadt <sup>1)</sup>	absolut	1	10	9	57	17	4	90
		%	0,0	0,2	0,2	1,0	0,3	0,1	1,5
60	Zittau, Stadt	absolut	14	12	21	56	21	13	143
		%	0,2	0,1	0,2	0,6	0,2	0,1	1,5
61	Insgesamt	absolut	146	162	153	709	292	93	1 614
		%	0,1	0,2	0,1	0,7	0,3	0,1	1,5

1) Gemeinde führt Briefwahl für mindestens eine weitere Gemeinde durch.

Noch: von den gültigen Stimmen entfielen auf ...										Lfd. Nr.
DIE GRAUEN	DIE VIOLET- TEN	EDE	FBI	VOLKS- ENT- SCHEIDE	FW FREIE WÄHLER	New- ropeans	PIRATEN	RRP	RENTNER	
3 0,5	0 0,0	2 0,3	5 0,9	2 0,3	11 1,9	0 0,0	4 0,7	3 0,5	7 1,2	46
6 0,3	3 0,1	2 0,1	7 0,3	6 0,3	51 2,4	3 0,1	15 0,7	13 0,6	50 2,4	47
5 0,4	1 0,1	0 0,0	3 0,3	4 0,3	5 0,4	1 0,1	13 1,1	4 0,3	21 1,8	48
1 0,1	0 0,0	2 0,3	4 0,6	0 0,0	11 1,6	1 0,1	7 1,0	1 0,1	13 1,9	49
2 0,4	1 0,2	0 0,0	2 0,4	5 1,1	6 1,3	1 0,2	6 1,3	1 0,2	10 2,1	50
1 0,1	5 0,4	0 0,0	2 0,2	3 0,3	20 1,7	0 0,0	15 1,3	4 0,3	12 1,0	51
12 0,6	8 0,4	0 0,0	17 0,9	6 0,3	49 2,5	1 0,1	21 1,1	12 0,6	43 2,2	52
1 0,2	0 0,0	1 0,2	3 0,6	0 0,0	13 2,8	0 0,0	3 0,6	3 0,6	6 1,3	53
2 0,6	0 0,0	0 0,0	2 0,6	0 0,0	6 1,8	0 0,0	2 0,6	1 0,3	7 2,1	54
4 0,9	1 0,2	1 0,2	3 0,7	1 0,2	10 2,2	0 0,0	14 3,1	1 0,2	3 0,7	55
2 0,3	1 0,1	0 0,0	1 0,1	4 0,6	11 1,6	1 0,1	6 0,9	4 0,6	12 1,8	56
6 0,5	5 0,4	0 0,0	3 0,2	3 0,2	45 3,4	1 0,1	15 1,1	7 0,5	23 1,7	57
3 0,6	4 0,7	2 0,4	2 0,4	1 0,2	16 3,0	1 0,2	7 1,3	2 0,4	10 1,9	58
20 0,3	11 0,2	0 0,0	11 0,2	10 0,2	70 1,2	0 0,0	31 0,5	31 0,5	137 2,3	59
48 0,5	19 0,2	4 0,0	64 0,7	36 0,4	182 2,0	8 0,1	104 1,1	59 0,6	232 2,5	60
<b>443</b> <b>0,4</b>	<b>254</b> <b>0,2</b>	<b>65</b> <b>0,1</b>	<b>406</b> <b>0,4</b>	<b>324</b> <b>0,3</b>	<b>2 091</b> <b>1,9</b>	<b>82</b> <b>0,1</b>	<b>1 036</b> <b>1,0</b>	<b>526</b> <b>0,5</b>	<b>2 171</b> <b>2,0</b>	<b>61</b>

**11. Wahlberechtigte, Wähler, Stimmen bei der Wahl zum Europäischen Parlament am  
7. Juni 2009 im Landkreis Leipzig nach Gemeinden**

Lfd. Nr.	Gemeinde Landkreis		Wahl- berechtigte	Wähler	Stimmen		CDU	DIE LINKE	SPD
					ungültig	gültig			
1	Bad Lausick, Stadt <sup>1)</sup>	absolut	7 529	3 510	175	3 335	1 416	640	365
		%		46,6	5,0	95,0	42,5	19,2	10,9
2	Belgershain	absolut	2 843	1 382	70	1 312	435	237	154
		%		48,6	5,1	94,9	33,2	18,1	11,7
3	Bennewitz	absolut	4 523	2 599	120	2 479	858	640	291
		%		57,5	4,6	95,4	34,6	25,8	11,7
4	Böhlen, Stadt	absolut	5 829	2 329	108	2 221	568	662	364
		%		40,0	4,6	95,4	25,6	29,8	16,4
5	Borna, Stadt	absolut	18 108	7 362	369	6 993	2 143	1 902	1 054
		%		40,7	5,0	95,0	30,6	27,2	15,1
6	Borsdorf	absolut	6 987	3 424	138	3 286	1 270	573	419
		%		49,0	4,0	96,0	38,6	17,4	12,8
7	Brandis, Stadt	absolut	8 086	3 706	143	3 563	1 202	773	445
		%		45,8	3,9	96,1	33,7	21,7	12,5
8	Colditz, Stadt	absolut	4 352	2 137	116	2 021	660	402	238
		%		49,1	5,4	94,6	32,7	19,9	11,8
9	Deutzen	absolut	1 592	807	74	733	245	164	104
		%		50,7	9,2	90,8	33,4	22,4	14,2
10	Elstertrebnitz	absolut	1 164	627	34	593	230	91	68
		%		53,9	5,4	94,6	38,8	15,3	11,5
11	Espenhain	absolut	2 126	1 044	64	980	335	203	124
		%		49,1	6,1	93,9	34,2	20,7	12,7
12	Falkenhain	absolut	3 216	1 570	59	1 511	643	268	160
		%		48,8	3,8	96,2	42,6	17,7	10,6
13	Froburg, Stadt	absolut	9 406	4 453	223	4 230	1 711	749	582
		%		47,3	5,0	95,0	40,4	17,7	13,8
14	Geithain, Stadt <sup>1)</sup>	absolut	5 286	2 677	119	2 558	946	563	338
		%		50,6	4,4	95,6	37,0	22,0	13,2
15	Grimma, Stadt	absolut	16 262	7 478	418	7 060	2 373	1 495	828
		%		46,0	5,6	94,4	33,6	21,2	11,7

1) Gemeinde führt Briefwahl für mindestens eine weitere Gemeinde durch.

Von den gültigen Stimmen entfielen auf ...											Lfd. Nr.
GRÜNE	FDP	REP	FAMILIE	Die Tier- schutz- partei	DIE FRAUEN	Volks- abstim- mung	PBC	AUF- BRUCH	CM	PSG	
118 3,5	320 9,6	59 1,8	63 1,9	55 1,6	21 0,6	24 0,7	15 0,4	8 0,2	10 0,3	0 0,0	1
71 5,4	199 15,2	27 2,1	46 3,5	26 2,0	10 0,8	5 0,4	0 0,0	3 0,2	2 0,2	2 0,2	2
108 4,4	191 7,7	53 2,1	43 1,7	37 1,5	19 0,8	7 0,3	8 0,3	9 0,4	2 0,1	0 0,0	3
100 4,5	225 10,1	48 2,2	43 1,9	40 1,8	13 0,6	7 0,3	3 0,1	5 0,2	2 0,1	3 0,1	4
216 3,1	618 8,8	162 2,3	137 2,0	113 1,6	43 0,6	17 0,2	12 0,2	13 0,2	5 0,1	7 0,1	5
256 7,8	327 10,0	56 1,7	50 1,5	44 1,3	18 0,5	11 0,3	34 1,0	8 0,2	2 0,1	1 0,0	6
241 6,8	367 10,3	89 2,5	52 1,5	57 1,6	19 0,5	14 0,4	22 0,6	8 0,2	4 0,1	2 0,1	7
84 4,2	282 14,0	38 1,9	49 2,4	48 2,4	17 0,8	13 0,6	1 0,0	8 0,4	2 0,1	0 0,0	8
12 1,6	62 8,5	29 4,0	20 2,7	14 1,9	11 1,5	3 0,4	2 0,3	1 0,1	1 0,1	1 0,1	9
21 3,5	64 10,8	16 2,7	12 2,0	13 2,2	5 0,8	2 0,3	4 0,7	0 0,0	0 0,0	0 0,0	10
50 5,1	118 12,0	19 1,9	23 2,3	24 2,4	9 0,9	5 0,5	2 0,2	2 0,2	1 0,1	0 0,0	11
53 3,5	147 9,7	42 2,8	41 2,7	25 1,7	10 0,7	4 0,3	4 0,3	7 0,5	4 0,3	0 0,0	12
149 3,5	411 9,7	126 3,0	79 1,9	57 1,3	30 0,7	16 0,4	16 0,4	13 0,3	7 0,2	4 0,1	13
79 3,1	213 8,3	65 2,5	54 2,1	37 1,4	21 0,8	13 0,5	13 0,5	3 0,1	8 0,3	0 0,0	14
330 4,7	779 11,0	187 2,6	164 2,3	141 2,0	57 0,8	52 0,7	16 0,2	22 0,3	10 0,1	8 0,1	15

Noch: 11. Wahlberechtigte, Wähler, Stimmen bei der Wahl zum Europäischen Parlament am  
7. Juni 2009 im Landkreis Leipzig nach Gemeinden

Lfd. Nr.	Gemeinde Landkreis								
			BüSo	DKP	ödp	50Plus	AUF	BP	DVU
1	Bad Lausick, Stadt <sup>1)</sup>	absolut	6	6	10	16	5	1	21
		%	0,2	0,2	0,3	0,5	0,1	0,0	0,6
2	Belgershain	absolut	1	0	2	11	1	1	7
		%	0,1	0,0	0,2	0,8	0,1	0,1	0,5
3	Bennewitz	absolut	1	6	1	11	9	1	44
		%	0,0	0,2	0,0	0,4	0,4	0,0	1,8
4	Böhlen, Stadt	absolut	0	5	1	16	3	0	14
		%	0,0	0,2	0,0	0,7	0,1	0,0	0,6
5	Borna, Stadt	absolut	6	7	3	44	6	3	88
		%	0,1	0,1	0,0	0,6	0,1	0,0	1,3
6	Borsdorf	absolut	2	3	1	17	3	0	31
		%	0,1	0,1	0,0	0,5	0,1	0,0	0,9
7	Brandis, Stadt	absolut	4	3	7	27	3	6	48
		%	0,1	0,1	0,2	0,8	0,1	0,2	1,3
8	Colditz, Stadt	absolut	0	6	5	13	4	2	24
		%	0,0	0,3	0,2	0,6	0,2	0,1	1,2
9	Deutzen	absolut	0	1	0	6	2	0	15
		%	0,0	0,1	0,0	0,8	0,3	0,0	2,0
10	Elstertrebnitz	absolut	0	1	1	7	1	0	6
		%	0,0	0,2	0,2	1,2	0,2	0,0	1,0
11	Espenhain	absolut	3	1	1	6	0	0	7
		%	0,3	0,1	0,1	0,6	0,0	0,0	0,7
12	Falkenhain	absolut	0	4	1	5	9	1	20
		%	0,0	0,3	0,1	0,3	0,6	0,1	1,3
13	Froburg, Stadt	absolut	5	6	4	17	10	2	44
		%	0,1	0,1	0,1	0,4	0,2	0,0	1,0
14	Geithain, Stadt <sup>1)</sup>	absolut	0	5	0	10	9	1	51
		%	0,0	0,2	0,0	0,4	0,4	0,0	2,0
15	Grimma, Stadt	absolut	5	14	15	38	9	5	60
		%	0,1	0,2	0,2	0,5	0,1	0,1	0,8

1) Gemeinde führt Briefwahl für mindestens eine weitere Gemeinde durch.

Noch: von den gültigen Stimmen entfielen auf ...										Lfd. Nr.
DIE GRAUEN	DIE VIOLET- TEN	EDE	FBI	VOLKS- ENT- SCHEIDE	FW FREIE WÄHLER	New- ropeans	PIRATEN	RRP	RENTNER	
13 0,4	5 0,1	0 0,0	4 0,1	8 0,2	41 1,2	2 0,1	22 0,7	3 0,1	58 1,7	1
8 0,6	2 0,2	0 0,0	6 0,5	3 0,2	21 1,6	0 0,0	6 0,5	9 0,7	17 1,3	2
9 0,4	2 0,1	1 0,0	6 0,2	9 0,4	33 1,3	1 0,0	26 1,0	17 0,7	36 1,5	3
7 0,3	2 0,1	1 0,0	3 0,1	6 0,3	15 0,7	0 0,0	31 1,4	13 0,6	21 0,9	4
18 0,3	11 0,2	3 0,0	13 0,2	14 0,2	148 2,1	4 0,1	36 0,5	27 0,4	120 1,7	5
13 0,4	6 0,2	1 0,0	7 0,2	6 0,2	54 1,6	2 0,1	27 0,8	9 0,3	35 1,1	6
7 0,2	4 0,1	0 0,0	4 0,1	10 0,3	27 0,8	3 0,1	38 1,1	23 0,6	54 1,5	7
6 0,3	1 0,0	0 0,0	9 0,4	5 0,2	19 0,9	2 0,1	22 1,1	13 0,6	48 2,4	8
3 0,4	0 0,0	0 0,0	3 0,4	2 0,3	5 0,7	0 0,0	3 0,4	2 0,3	22 3,0	9
4 0,7	0 0,0	2 0,3	2 0,3	2 0,3	16 2,7	0 0,0	10 1,7	0 0,0	15 2,5	10
4 0,4	0 0,0	0 0,0	0 0,0	3 0,3	10 1,0	0 0,0	11 1,1	8 0,8	11 1,1	11
5 0,3	2 0,1	1 0,1	1 0,1	1 0,1	13 0,9	1 0,1	12 0,8	9 0,6	18 1,2	12
12 0,3	7 0,2	4 0,1	13 0,3	11 0,3	42 1,0	2 0,0	35 0,8	12 0,3	54 1,3	13
11 0,4	6 0,2	0 0,0	8 0,3	0 0,0	29 1,1	1 0,0	25 1,0	13 0,5	36 1,4	14
36 0,5	14 0,2	2 0,0	17 0,2	13 0,2	128 1,8	4 0,1	59 0,8	30 0,4	149 2,1	15

Noch: 11. Wahlberechtigte, Wähler, Stimmen bei der Wahl zum Europäischen Parlament am  
7. Juni 2009 im Landkreis Leipzig nach Gemeinden

Lfd. Nr.	Gemeinde Landkreis		Wahl- berechtigte	Wähler	Stimmen		CDU	DIE LINKE	SPD
					ungültig	gültig			
16	Groitzsch, Stadt	absolut	6 950	3 327	162	3 165	1 280	568	450
		%		47,9	4,9	95,1	40,4	17,9	14,2
17	Großbothen	absolut	3 036	1 608	120	1 488	600	239	174
		%		53,0	7,5	92,5	40,3	16,1	11,7
18	Großpösna	absolut	4 559	2 560	123	2 437	832	443	400
		%		56,2	4,8	95,2	34,1	18,2	16,4
19	Hohburg	absolut	2 509	1 475	124	1 351	490	260	186
		%		58,8	8,4	91,6	36,3	19,2	13,8
20	Kitzen	absolut	1 700	822	52	770	275	117	78
		%		48,4	6,3	93,7	35,7	15,2	10,1
21	Kitzscher, Stadt	absolut	4 854	2 172	74	2 098	767	494	249
		%		44,7	3,4	96,6	36,6	23,5	11,9
22	Kohren-Sahlis, Stadt	absolut	2 577	1 193	40	1 153	469	198	156
		%		46,3	3,4	96,6	40,7	17,2	13,5
23	Machern	absolut	5 679	2 906	95	2 811	1 028	549	339
		%		51,2	3,3	96,7	36,6	19,5	12,1
24	Markkleeberg, Stadt	absolut	19 849	9 852	246	9 606	2 932	1 809	1 917
		%		49,6	2,5	97,5	30,5	18,8	20,0
25	Markranstädt, Stadt	absolut	13 258	5 764	260	5 504	2 043	1 086	855
		%		43,5	4,5	95,5	37,1	19,7	15,5
26	Mutzschen, Stadt	absolut	1 806	865	62	803	286	149	106
		%		47,9	7,2	92,8	35,6	18,6	13,2
27	Narsdorf	absolut	1 534	747	29	718	292	130	81
		%		48,7	3,9	96,1	40,7	18,1	11,3
28	Naunhof, Stadt	absolut	7 387	3 678	182	3 496	1 187	632	432
		%		49,8	4,9	95,1	34,0	18,1	12,4
29	Nerchau, Stadt	absolut	3 279	1 762	96	1 666	638	290	216
		%		53,7	5,4	94,6	38,3	17,4	13,0
30	Neukieritzsch	absolut	5 032	2 522	132	2 390	926	570	322
		%		50,1	5,2	94,8	38,7	23,8	13,5
31	Otterwisch	absolut	1 233	667	36	631	260	103	65
		%		54,1	5,4	94,6	41,2	16,3	10,3

Von den gültigen Stimmen entfielen auf ...											Lfd. Nr.
GRÜNE	FDP	REP	FAMILIE	Die Tier- schutz- partei	DIE FRAUEN	Volks- abstim- mung	PBC	AUF- BRUCH	CM	PSG	
131 4,1	301 9,5	53 1,7	61 1,9	51 1,6	18 0,6	9 0,3	5 0,2	11 0,3	5 0,2	1 0,0	16
59 4,0	180 12,1	42 2,8	29 1,9	26 1,7	11 0,7	4 0,3	5 0,3	7 0,5	6 0,4	3 0,2	17
152 6,2	268 11,0	48 2,0	35 1,4	53 2,2	9 0,4	9 0,4	5 0,2	4 0,2	2 0,1	2 0,1	18
56 4,1	108 8,0	33 2,4	30 2,2	20 1,5	15 1,1	5 0,4	13 1,0	2 0,1	1 0,1	2 0,1	19
39 5,1	126 16,4	32 4,2	13 1,7	14 1,8	8 1,0	6 0,8	6 0,8	4 0,5	2 0,3	3 0,4	20
55 2,6	159 7,6	39 1,9	53 2,5	38 1,8	19 0,9	7 0,3	4 0,2	4 0,2	4 0,2	1 0,0	21
44 3,8	114 9,9	29 2,5	27 2,3	11 1,0	7 0,6	12 1,0	1 0,1	2 0,2	3 0,3	1 0,1	22
163 5,8	312 11,1	74 2,6	47 1,7	38 1,4	18 0,6	11 0,4	7 0,2	5 0,2	3 0,1	1 0,0	23
834 8,7	1 079 11,2	124 1,3	97 1,0	135 1,4	48 0,5	25 0,3	23 0,2	21 0,2	12 0,1	5 0,1	24
307 5,6	501 9,1	111 2,0	71 1,3	71 1,3	30 0,5	16 0,3	10 0,2	12 0,2	6 0,1	3 0,1	25
32 4,0	82 10,2	25 3,1	23 2,9	14 1,7	3 0,4	2 0,2	0 0,0	0 0,0	0 0,0	0 0,0	26
23 3,2	76 10,6	18 2,5	15 2,1	4 0,6	9 1,3	4 0,6	4 0,6	2 0,3	2 0,3	0 0,0	27
208 5,9	426 12,2	72 2,1	70 2,0	93 2,7	26 0,7	19 0,5	4 0,1	10 0,3	10 0,3	3 0,1	28
62 3,7	126 7,6	59 3,5	48 2,9	28 1,7	13 0,8	15 0,9	3 0,2	4 0,2	3 0,2	1 0,1	29
60 2,5	175 7,3	54 2,3	67 2,8	24 1,0	21 0,9	8 0,3	2 0,1	8 0,3	1 0,0	2 0,1	30
36 5,7	60 9,5	15 2,4	18 2,9	9 1,4	2 0,3	5 0,8	0 0,0	0 0,0	0 0,0	1 0,2	31

Noch: 11. Wahlberechtigte, Wähler, Stimmen bei der Wahl zum Europäischen Parlament am  
7. Juni 2009 im Landkreis Leipzig nach Gemeinden

Lfd. Nr.	Gemeinde Landkreis								
			BüSo	DKP	ödp	50Plus	AUF	BP	DVU
16	Groitzsch, Stadt	absolut	4	4	3	15	13	2	15
		%	0,1	0,1	0,1	0,5	0,4	0,1	0,5
17	Großbothen	absolut	3	3	1	11	2	6	16
		%	0,2	0,2	0,1	0,7	0,1	0,4	1,1
18	Großpösna	absolut	1	2	5	26	6	3	6
		%	0,0	0,1	0,2	1,1	0,2	0,1	0,2
19	Hohburg	absolut	0	1	2	7	7	2	15
		%	0,0	0,1	0,1	0,5	0,5	0,1	1,1
20	Kitzen	absolut	0	0	0	3	2	1	5
		%	0,0	0,0	0,0	0,4	0,3	0,1	0,6
21	Kitzscher, Stadt	absolut	1	3	1	9	3	2	16
		%	0,0	0,1	0,0	0,4	0,1	0,1	0,8
22	Kohren-Sahlis, Stadt	absolut	0	1	3	7	11	0	12
		%	0,0	0,1	0,3	0,6	1,0	0,0	1,0
23	Machern	absolut	3	2	5	14	3	1	42
		%	0,1	0,1	0,2	0,5	0,1	0,0	1,5
24	Markkleeberg, Stadt	absolut	7	16	9	60	13	5	39
		%	0,1	0,2	0,1	0,6	0,1	0,1	0,4
25	Markranstädt, Stadt	absolut	7	4	7	31	8	3	41
		%	0,1	0,1	0,1	0,6	0,1	0,1	0,7
26	Mutzschen, Stadt	absolut	0	0	2	1	0	22	0
		%	0,0	0,0	0,2	0,1	0,0	2,7	0,0
27	Narsdorf	absolut	1	5	0	3	0	1	13
		%	0,1	0,7	0,0	0,4	0,0	0,1	1,8
28	Naunhof, Stadt	absolut	0	5	4	23	7	3	20
		%	0,0	0,1	0,1	0,7	0,2	0,1	0,6
29	Nerchau, Stadt	absolut	1	6	2	13	2	1	32
		%	0,1	0,4	0,1	0,8	0,1	0,1	1,9
30	Neukieritzsch	absolut	2	6	3	9	7	0	23
		%	0,1	0,3	0,1	0,4	0,3	0,0	1,0
31	Otterwisch	absolut	0	3	0	2	0	0	4
		%	0,0	0,5	0,0	0,3	0,0	0,0	0,6

Noch: von den gültigen Stimmen entfielen auf ...										Lfd. Nr.
DIE GRAUEN	DIE VIOLET- TEN	EDE	FBI	VOLKS- ENT- SCHEIDE	FW FREIE WÄHLER	New- ropeans	PIRATEN	RRP	RENTNER	
22 0,7	4 0,1	0 0,0	9 0,3	4 0,1	36 1,1	0 0,0	21 0,7	13 0,4	56 1,8	16
3 0,2	5 0,3	0 0,0	1 0,1	4 0,3	13 0,9	0 0,0	11 0,7	4 0,3	20 1,3	17
9 0,4	9 0,4	1 0,0	6 0,2	10 0,4	22 0,9	2 0,1	19 0,8	8 0,3	40 1,6	18
6 0,4	0 0,0	0 0,0	10 0,7	2 0,1	38 2,8	2 0,1	6 0,4	3 0,2	29 2,1	19
1 0,1	2 0,3	0 0,0	2 0,3	0 0,0	10 1,3	2 0,3	5 0,6	2 0,3	12 1,6	20
8 0,4	1 0,0	0 0,0	5 0,2	5 0,2	85 4,1	2 0,1	20 1,0	9 0,4	35 1,7	21
4 0,3	1 0,1	1 0,1	3 0,3	1 0,1	18 1,6	0 0,0	6 0,5	1 0,1	10 0,9	22
11 0,4	5 0,2	0 0,0	4 0,1	13 0,5	21 0,7	1 0,0	34 1,2	12 0,4	45 1,6	23
38 0,4	18 0,2	2 0,0	9 0,1	19 0,2	57 0,6	3 0,0	80 0,8	51 0,5	119 1,2	24
24 0,4	8 0,1	6 0,1	7 0,1	12 0,2	36 0,7	2 0,0	58 1,1	44 0,8	84 1,5	25
0 0,0	1 0,1	0 0,0	0 0,0	3 0,4	26 3,2	0 0,0	8 1,0	4 0,5	14 1,7	26
2 0,3	2 0,3	1 0,1	5 0,7	2 0,3	3 0,4	1 0,1	1 0,1	9 1,3	9 1,3	27
16 0,5	11 0,3	4 0,1	5 0,1	15 0,4	73 2,1	1 0,0	40 1,1	13 0,4	64 1,8	28
6 0,4	5 0,3	1 0,1	6 0,4	1 0,1	21 1,3	1 0,1	20 1,2	4 0,2	38 2,3	29
9 0,4	0 0,0	1 0,0	2 0,1	6 0,3	14 0,6	1 0,0	10 0,4	10 0,4	47 2,0	30
0 0,0	3 0,5	0 0,0	1 0,2	2 0,3	14 2,2	0 0,0	13 2,1	1 0,2	14 2,2	31

Noch: 11. Wahlberechtigte, Wähler, Stimmen bei der Wahl zum Europäischen Parlament am  
7. Juni 2009 im Landkreis Leipzig nach Gemeinden

Lfd. Nr.	Gemeinde Landkreis		Wahl- berechtigte	Wähler	Stimmen		CDU	DIE LINKE	SPD
					ungültig	gültig			
32	Parthenstein	absolut	3 139	1 703	80	1 623	605	301	172
		%		54,3	4,7	95,3	37,3	18,5	10,6
33	Pegau, Stadt	absolut	4 100	1 910	80	1 830	719	339	284
		%		46,6	4,2	95,8	39,3	18,5	15,5
34	Regis-Breitingen, Stadt <sup>1)</sup>	absolut	3 710	1 799	83	1 716	532	361	263
		%		48,5	4,6	95,4	31,0	21,0	15,3
35	Rötha, Stadt <sup>1)</sup>	absolut	3 219	1 403	70	1 333	429	347	221
		%		43,6	5,0	95,0	32,2	26,0	16,6
36	Thallwitz	absolut	3 220	1 714	100	1 614	631	304	165
		%		53,2	5,8	94,2	39,1	18,8	10,2
37	Thümmnitzwalde	absolut	2 384	1 386	85	1 301	504	279	132
		%		58,1	6,1	93,9	38,7	21,4	10,1
38	Trebsen/Mulde, Stadt	absolut	3 575	1 869	103	1 766	663	306	217
		%		52,3	5,5	94,5	37,5	17,3	12,3
39	Wurzen, Stadt	absolut	14 938	6 644	284	6 360	2 384	1 194	804
		%		44,5	4,3	95,7	37,5	18,8	12,6
40	Zschadraß	absolut	2 697	1 373	79	1 294	476	212	165
		%		50,9	5,8	94,2	36,8	16,4	12,8
41	Zwenkau, Stadt	absolut	7 609	3 832	142	3 690	1 602	573	467
		%		50,4	3,7	96,3	43,4	15,5	12,7
<b>42</b>	<b>Insgesamt</b>	<b>absolut</b>	<b>231 142</b>	<b>110 658</b>	<b>5 169</b>	<b>105 489</b>	<b>37 885</b>	<b>21 215</b>	<b>14 450</b>
		<b>%</b>		<b>47,9</b>	<b>4,7</b>	<b>95,3</b>	<b>35,9</b>	<b>20,1</b>	<b>13,7</b>

<sup>1)</sup> Gemeinde führt Briefwahl für mindestens eine weitere Gemeinde durch.

Von den gültigen Stimmen entfielen auf ...											Lfd. Nr.
GRÜNE	FDP	REP	FAMILIE	Die Tier- schutz- partei	DIE FRAUEN	Volks- abstim- mung	PBC	AUF- BRUCH	CM	PSG	
82 5,1	182 11,2	36 2,2	39 2,4	14 0,9	9 0,6	9 0,6	4 0,2	4 0,2	2 0,1	2 0,1	32
69 3,8	173 9,5	36 2,0	32 1,7	22 1,2	7 0,4	11 0,6	6 0,3	5 0,3	4 0,2	0 0,0	33
47 2,7	208 12,1	52 3,0	46 2,7	34 2,0	18 1,0	11 0,6	5 0,3	4 0,2	2 0,1	3 0,2	34
51 3,8	109 8,2	23 1,7	25 1,9	21 1,6	12 0,9	2 0,2	2 0,2	2 0,2	2 0,2	1 0,1	35
67 4,2	145 9,0	61 3,8	52 3,2	21 1,3	21 1,3	4 0,2	10 0,6	5 0,3	3 0,2	1 0,1	36
49 3,8	118 9,1	28 2,2	28 2,2	27 2,1	12 0,9	5 0,4	0 0,0	4 0,3	2 0,2	1 0,1	37
79 4,5	160 9,1	68 3,9	54 3,1	21 1,2	11 0,6	16 0,9	1 0,1	6 0,3	1 0,1	0 0,0	38
266 4,2	518 8,1	175 2,8	116 1,8	127 2,0	50 0,8	42 0,7	18 0,3	19 0,3	9 0,1	9 0,1	39
60 4,6	145 11,2	25 1,9	35 2,7	34 2,6	9 0,7	8 0,6	0 0,0	4 0,3	1 0,1	1 0,1	40
165 4,5	381 10,3	72 2,0	76 2,1	66 1,8	25 0,7	12 0,3	5 0,1	7 0,2	3 0,1	1 0,0	41
<b>5 084</b> <b>4,8</b>	<b>10 555</b> <b>10,0</b>	<b>2 420</b> <b>2,3</b>	<b>2 083</b> <b>2,0</b>	<b>1 747</b> <b>1,7</b>	<b>734</b> <b>0,7</b>	<b>470</b> <b>0,4</b>	<b>295</b> <b>0,3</b>	<b>266</b> <b>0,3</b>	<b>149</b> <b>0,1</b>	<b>76</b> <b>0,1</b>	<b>42</b>

Noch: 11. Wahlberechtigte, Wähler, Stimmen bei der Wahl zum Europäischen Parlament am  
7. Juni 2009 im Landkreis Leipzig nach Gemeinden

Lfd. Nr.	Gemeinde Landkreis								
			BüSo	DKP	ödp	50Plus	AUF	BP	DVU
32	Parthenstein	absolut	0	3	4	6	3	3	34
		%	0,0	0,2	0,2	0,4	0,2	0,2	2,1
33	Pegau, Stadt	absolut	3	3	1	13	3	0	9
		%	0,2	0,2	0,1	0,7	0,2	0,0	0,5
34	Regis-Breitingen, Stadt <sup>1)</sup>	absolut	1	3	1	9	3	2	25
		%	0,1	0,2	0,1	0,5	0,2	0,1	1,5
35	Rötha, Stadt <sup>1)</sup>	absolut	0	2	0	6	5	2	5
		%	0,0	0,2	0,0	0,5	0,4	0,2	0,4
36	Thallwitz	absolut	1	3	2	4	1	1	28
		%	0,1	0,2	0,1	0,2	0,1	0,1	1,7
37	Thümmlitzwalde	absolut	3	2	6	10	1	1	17
		%	0,2	0,2	0,5	0,8	0,1	0,1	1,3
38	Trebsen/Mulde, Stadt	absolut	1	1	1	8	4	3	38
		%	0,1	0,1	0,1	0,5	0,2	0,2	2,2
39	Wurzen, Stadt	absolut	4	10	4	30	24	5	161
		%	0,1	0,2	0,1	0,5	0,4	0,1	2,5
40	Zschadraß	absolut	0	2	0	6	3	1	20
		%	0,0	0,2	0,0	0,5	0,2	0,1	1,5
41	Zwenkau, Stadt	absolut	3	3	6	23	3	3	26
		%	0,1	0,1	0,2	0,6	0,1	0,1	0,7
42	Insgesamt	absolut	79	161	124	593	208	96	1 142
		%	0,1	0,2	0,1	0,6	0,2	0,1	1,1

1) Gemeinde führt Briefwahl für mindestens eine weitere Gemeinde durch.

Noch: von den gültigen Stimmen entfielen auf ...										Lfd. Nr.
DIE GRAUEN	DIE VIOLET- TEN	EDE	FBI	VOLKS- ENT- SCHEIDE	FW FREIE WÄHLER	New- ropeans	PIRATEN	RRP	RENTNER	
7 0,4	0 0,0	0 0,0	5 0,3	8 0,5	35 2,2	2 0,1	13 0,8	7 0,4	32 2,0	32
6 0,3	1 0,1	0 0,0	6 0,3	7 0,4	17 0,9	0 0,0	16 0,9	10 0,5	28 1,5	33
7 0,4	2 0,1	0 0,0	4 0,2	4 0,2	10 0,6	0 0,0	18 1,0	8 0,5	33 1,9	34
2 0,2	4 0,3	1 0,1	1 0,1	5 0,4	6 0,5	2 0,2	14 1,1	7 0,5	24 1,8	35
8 0,5	6 0,4	1 0,1	2 0,1	2 0,1	24 1,5	1 0,1	5 0,3	10 0,6	25 1,5	36
2 0,2	4 0,3	1 0,1	2 0,2	1 0,1	19 1,5	3 0,2	7 0,5	3 0,2	30 2,3	37
4 0,2	2 0,1	0 0,0	3 0,2	6 0,3	23 1,3	0 0,0	19 1,1	4 0,2	46 2,6	38
33 0,5	8 0,1	5 0,1	14 0,2	15 0,2	83 1,3	2 0,0	58 0,9	39 0,6	134 2,1	39
5 0,4	2 0,2	1 0,1	4 0,3	3 0,2	37 2,9	0 0,0	9 0,7	5 0,4	21 1,6	40
15 0,4	0 0,0	0 0,0	9 0,2	6 0,2	40 1,1	2 0,1	23 0,6	19 0,5	54 1,5	41
<b>404</b> <b>0,4</b>	<b>166</b> <b>0,2</b>	<b>41</b> <b>0,0</b>	<b>221</b> <b>0,2</b>	<b>249</b> <b>0,2</b>	<b>1 382</b> <b>1,3</b>	<b>52</b> <b>0,0</b>	<b>897</b> <b>0,9</b>	<b>488</b> <b>0,5</b>	<b>1 757</b> <b>1,7</b>	<b>42</b>

**12. Wahlberechtigte, Wähler, Stimmen bei der Wahl zum Europäischen Parlament am  
7. Juni 2009 im Landkreis Meißen nach Gemeinden**

Lfd. Nr.	Gemeinde Landkreis		Wahl- berechtigte	Wähler	Stimmen		CDU	DIE LINKE	SPD
					ungültig	gültig			
1	Coswig, Stadt	absolut	18 582	8 445	308	8 137	2 936	1 627	767
		%		45,4	3,6	96,4	36,1	20,0	9,4
2	Diera-Zehren	absolut	3 125	1 689	94	1 595	692	281	114
		%		54,0	5,6	94,4	43,4	17,6	7,1
3	Ebersbach <sup>1)</sup>	absolut	3 954	2 370	129	2 241	1 043	286	163
		%		59,9	5,4	94,6	46,5	12,8	7,3
4	Glaubitz	absolut	1 743	766	55	711	281	148	77
		%		43,9	7,2	92,8	39,5	20,8	10,8
5	Gröditz, Stadt <sup>1)</sup>	absolut	6 187	2 592	141	2 451	744	552	369
		%		41,9	5,4	94,6	30,4	22,5	15,1
6	Großenhain, Stadt	absolut	13 140	5 534	198	5 336	2 000	1 248	486
		%		42,1	3,6	96,4	37,5	23,4	9,1
7	Hirschstein	absolut	1 990	1 005	66	939	387	161	83
		%		50,5	6,6	93,4	41,2	17,1	8,8
8	Käbschütztal	absolut	2 396	1 274	72	1 202	505	210	93
		%		53,2	5,7	94,3	42,0	17,5	7,7
9	Ketzerbachtal <sup>1)</sup>	absolut	2 247	1 066	47	1 019	409	179	97
		%		47,4	4,4	95,6	40,1	17,6	9,5
10	Klipphausen	absolut	4 814	2 887	123	2 764	1 148	371	228
		%		60,0	4,3	95,7	41,5	13,4	8,2
11	Lampertswalde	absolut	1 637	994	103	891	400	137	49
		%		60,7	10,4	89,6	44,9	15,4	5,5
12	Leuben-Schleinitz	absolut	1 219	521	31	490	213	84	37
		%		42,7	6,0	94,0	43,5	17,1	7,6
13	Lommatzsch, Stadt	absolut	4 897	2 492	110	2 382	918	400	204
		%		50,9	4,4	95,6	38,5	16,8	8,6
14	Meißen, Stadt	absolut	23 945	9 645	370	9 275	3 180	2 016	880
		%		40,3	3,8	96,2	34,3	21,7	9,5
15	Moritzburg	absolut	6 785	3 499	136	3 363	1 355	489	364
		%		51,6	3,9	96,1	40,3	14,5	10,8

1) Gemeinde führt Briefwahl für mindestens eine weitere Gemeinde durch.

Von den gültigen Stimmen entfielen auf ...											Lfd. Nr.
GRÜNE	FDP	REP	FAMILIE	Die Tier- schutz- partei	DIE FRAUEN	Volks- abstim- mung	PBC	AUF- BRUCH	CM	PSG	
525 6,5	802 9,9	229 2,8	166 2,0	139 1,7	59 0,7	51 0,6	15 0,2	21 0,3	6 0,1	4 0,0	1
75 4,7	179 11,2	40 2,5	40 2,5	23 1,4	12 0,8	8 0,5	4 0,3	4 0,3	2 0,1	1 0,1	2
82 3,7	231 10,3	98 4,4	67 3,0	32 1,4	19 0,8	10 0,4	1 0,0	7 0,3	9 0,4	3 0,1	3
31 4,4	49 6,9	38 5,3	11 1,5	9 1,3	5 0,7	0 0,0	8 1,1	3 0,4	1 0,1	1 0,1	4
110 4,5	169 6,9	62 2,5	70 2,9	34 1,4	31 1,3	15 0,6	0 0,0	9 0,4	5 0,2	5 0,2	5
231 4,3	492 9,2	149 2,8	112 2,1	96 1,8	41 0,8	18 0,3	16 0,3	14 0,3	12 0,2	3 0,1	6
57 6,1	93 9,9	36 3,8	20 2,1	23 2,4	5 0,5	2 0,2	1 0,1	6 0,6	3 0,3	0 0,0	7
82 6,8	93 7,7	43 3,6	28 2,3	30 2,5	8 0,7	4 0,3	3 0,2	2 0,2	2 0,2	1 0,1	8
66 6,5	93 9,1	30 2,9	22 2,2	15 1,5	5 0,5	6 0,6	4 0,4	2 0,2	2 0,2	0 0,0	9
235 8,5	314 11,4	91 3,3	56 2,0	36 1,3	21 0,8	21 0,8	2 0,1	13 0,5	2 0,1	2 0,1	10
18 2,0	85 9,5	39 4,4	32 3,6	14 1,6	9 1,0	8 0,9	7 0,8	5 0,6	0 0,0	2 0,2	11
19 3,9	52 10,6	19 3,9	12 2,4	4 0,8	4 0,8	2 0,4	1 0,2	1 0,2	0 0,0	0 0,0	12
92 3,9	327 13,7	58 2,4	54 2,3	35 1,5	18 0,8	8 0,3	5 0,2	3 0,1	7 0,3	0 0,0	13
626 6,7	971 10,5	235 2,5	213 2,3	147 1,6	68 0,7	53 0,6	24 0,3	38 0,4	17 0,2	10 0,1	14
262 7,8	363 10,8	85 2,5	65 1,9	51 1,5	18 0,5	14 0,4	11 0,3	8 0,2	6 0,2	2 0,1	15

Noch: 12. Wahlberechtigte, Wähler, Stimmen bei der Wahl zum Europäischen Parlament am  
7. Juni 2009 im Landkreis Meißen nach Gemeinden

Lfd. Nr.	Gemeinde Landkreis								
			BüSo	DKP	ödp	50Plus	AUF	BP	DVU
1	Coswig, Stadt	absolut	6	16	10	90	17	1	123
		%	0,1	0,2	0,1	1,1	0,2	0,0	1,5
2	Diera-Zehren	absolut	2	0	1	14	7	4	15
		%	0,1	0,0	0,1	0,9	0,4	0,3	0,9
3	Ebersbach <sup>1)</sup>	absolut	2	2	6	17	4	0	47
		%	0,1	0,1	0,3	0,8	0,2	0,0	2,1
4	Glaubitz	absolut	0	2	0	4	5	3	8
		%	0,0	0,3	0,0	0,6	0,7	0,4	1,1
5	Gröditz, Stadt <sup>1)</sup>	absolut	2	6	3	16	6	1	76
		%	0,1	0,2	0,1	0,7	0,2	0,0	3,1
6	Großenhain, Stadt	absolut	1	5	4	23	25	5	78
		%	0,0	0,1	0,1	0,4	0,5	0,1	1,5
7	Hirschstein	absolut	2	2	0	4	0	1	9
		%	0,2	0,2	0,0	0,4	0,0	0,1	1,0
8	Käbschütztal	absolut	0	7	0	5	2	6	6
		%	0,0	0,6	0,0	0,4	0,2	0,5	0,5
9	Ketzerbachtal <sup>1)</sup>	absolut	1	0	1	11	3	1	6
		%	0,1	0,0	0,1	1,1	0,3	0,1	0,6
10	Klipphausen	absolut	3	4	2	12	10	0	36
		%	0,1	0,1	0,1	0,4	0,4	0,0	1,3
11	Lampertswalde	absolut	1	0	1	3	4	1	34
		%	0,1	0,0	0,1	0,3	0,4	0,1	3,8
12	Leuben-Schleinitz	absolut	1	1	0	7	1	0	7
		%	0,2	0,2	0,0	1,4	0,2	0,0	1,4
13	Lommatzsch, Stadt	absolut	0	4	3	15	4	3	13
		%	0,0	0,2	0,1	0,6	0,2	0,1	0,5
14	Meißen, Stadt	absolut	20	11	11	67	31	5	99
		%	0,2	0,1	0,1	0,7	0,3	0,1	1,1
15	Moritzburg	absolut	4	6	5	16	6	3	32
		%	0,1	0,2	0,1	0,5	0,2	0,1	1,0

1) Gemeinde führt Briefwahl für mindestens eine weitere Gemeinde durch.

Noch: von den gültigen Stimmen entfielen auf ...										Lfd. Nr.
DIE GRAUEN	DIE VIOLET- TEN	EDE	FBI	VOLKS- ENT- SCHEIDE	FW FREIE WÄHLER	New- ropeans	PIRATEN	RRP	RENTNER	
43 0,5	15 0,2	4 0,0	28 0,3	17 0,2	144 1,8	9 0,1	65 0,8	50 0,6	152 1,9	1
8 0,5	9 0,6	3 0,2	3 0,2	1 0,1	20 1,3	1 0,1	15 0,9	4 0,3	13 0,8	2
4 0,2	3 0,1	0 0,0	4 0,2	10 0,4	32 1,4	0 0,0	13 0,6	11 0,5	35 1,6	3
4 0,6	1 0,1	0 0,0	4 0,6	2 0,3	2 0,3	1 0,1	4 0,6	1 0,1	8 1,1	4
11 0,4	11 0,4	2 0,1	2 0,1	4 0,2	36 1,5	1 0,0	26 1,1	12 0,5	61 2,5	5
29 0,5	16 0,3	7 0,1	10 0,2	6 0,1	57 1,1	2 0,0	43 0,8	22 0,4	85 1,6	6
3 0,3	2 0,2	1 0,1	1 0,1	3 0,3	6 0,6	1 0,1	15 1,6	3 0,3	9 1,0	7
2 0,2	4 0,3	3 0,2	6 0,5	2 0,2	25 2,1	1 0,1	11 0,9	4 0,3	14 1,2	8
1 0,1	4 0,4	1 0,1	2 0,2	1 0,1	14 1,4	0 0,0	15 1,5	7 0,7	21 2,1	9
12 0,4	14 0,5	7 0,3	11 0,4	7 0,3	35 1,3	3 0,1	29 1,0	5 0,2	34 1,2	10
3 0,3	2 0,2	0 0,0	2 0,2	2 0,2	9 1,0	0 0,0	5 0,6	3 0,3	16 1,8	11
1 0,2	1 0,2	0 0,0	1 0,2	0 0,0	4 0,8	0 0,0	3 0,6	0 0,0	15 3,1	12
11 0,5	8 0,3	1 0,0	6 0,3	2 0,1	109 4,6	5 0,2	15 0,6	9 0,4	45 1,9	13
44 0,5	25 0,3	3 0,0	35 0,4	19 0,2	82 0,9	6 0,1	96 1,0	70 0,8	173 1,9	14
14 0,4	12 0,4	10 0,3	11 0,3	8 0,2	46 1,4	1 0,0	35 1,0	15 0,4	46 1,4	15

Noch: 12. Wahlberechtigte, Wähler, Stimmen bei der Wahl zum Europäischen Parlament am  
7. Juni 2009 im Landkreis Meißen nach Gemeinden

Lfd. Nr.	Gemeinde Landkreis		Wahl- berechtigte	Wähler	Stimmen		CDU	DIE LINKE	SPD
					ungültig	gültig			
16	Nauwalde	absolut	929	521	42	479	223	84	36
		%		56,1	8,1	91,9	46,6	17,5	7,5
17	Niederau	absolut	3 443	1 641	102	1 539	626	250	124
		%		47,7	6,2	93,8	40,7	16,2	8,1
18	Nossen, Stadt	absolut	6 190	2 755	118	2 637	1 221	445	242
		%		44,5	4,3	95,7	46,3	16,9	9,2
19	Nünchritz <sup>1)</sup>	absolut	5 343	2 813	138	2 675	1 031	592	386
		%		52,6	4,9	95,1	38,5	22,1	14,4
20	Priestewitz	absolut	2 832	1 561	104	1 457	651	215	116
		%		55,1	6,7	93,3	44,7	14,8	8,0
21	Radebeul, Stadt	absolut	27 481	13 966	429	13 537	5 236	1 984	1 348
		%		50,8	3,1	96,9	38,7	14,7	10,0
22	Radeburg, Stadt	absolut	6 575	3 177	149	3 028	1 345	426	324
		%		48,3	4,7	95,3	44,4	14,1	10,7
23	Riesa, Stadt	absolut	29 809	11 943	464	11 479	3 843	2 551	1 465
		%		40,1	3,9	96,1	33,5	22,2	12,8
24	Röderaue <sup>1)</sup>	absolut	2 674	1 768	121	1 647	697	328	150
		%		66,1	6,8	93,2	42,3	19,9	9,1
25	Schönfeld	absolut	1 676	845	69	776	363	123	55
		%		50,4	8,2	91,8	46,8	15,9	7,1
26	Stauchitz	absolut	2 868	1 391	85	1 306	529	285	122
		%		48,5	6,1	93,9	40,5	21,8	9,3
27	Strehla, Stadt <sup>1)</sup>	absolut	3 442	2 024	113	1 911	759	356	196
		%		58,8	5,6	94,4	39,7	18,6	10,3
28	Tauscha	absolut	1 223	741	64	677	262	110	48
		%		60,6	8,6	91,4	38,7	16,2	7,1
29	Thiendorf <sup>1)</sup>	absolut	1 953	1 324	110	1 214	488	231	75
		%		67,8	8,3	91,7	40,2	19,0	6,2
30	Triebischtal	absolut	3 643	1 705	106	1 599	630	269	127
		%		46,8	6,2	93,8	39,4	16,8	7,9

1) Gemeinde führt Briefwahl für mindestens eine weitere Gemeinde durch.

Von den gültigen Stimmen entfielen auf ...											Lfd. Nr.
GRÜNE	FDP	REP	FAMILIE	Die Tier- schutz- partei	DIE FRAUEN	Volks- abstim- mung	PBC	AUF- BRUCH	CM	PSG	
6 1,3	38 7,9	15 3,1	15 3,1	7 1,5	4 0,8	4 0,8	3 0,6	1 0,2	0 0,0	0 0,0	16
56 3,6	194 12,6	49 3,2	40 2,6	38 2,5	6 0,4	5 0,3	2 0,1	1 0,1	2 0,1	2 0,1	17
122 4,6	192 7,3	77 2,9	54 2,0	28 1,1	22 0,8	4 0,2	7 0,3	5 0,2	4 0,2	2 0,1	18
91 3,4	203 7,6	49 1,8	43 1,6	48 1,8	21 0,8	8 0,3	7 0,3	8 0,3	6 0,2	0 0,0	19
63 4,3	139 9,5	42 2,9	56 3,8	11 0,8	16 1,1	9 0,6	4 0,3	11 0,8	2 0,1	1 0,1	20
1 545 11,4	1 478 10,9	266 2,0	188 1,4	191 1,4	47 0,3	51 0,4	47 0,3	28 0,2	20 0,1	7 0,1	21
180 5,9	255 8,4	79 2,6	67 2,2	45 1,5	21 0,7	10 0,3	12 0,4	8 0,3	6 0,2	4 0,1	22
679 5,9	1 011 8,8	306 2,7	248 2,2	251 2,2	90 0,8	45 0,4	17 0,1	39 0,3	12 0,1	6 0,1	23
40 2,4	123 7,5	35 2,1	40 2,4	34 2,1	14 0,9	5 0,3	6 0,4	7 0,4	5 0,3	3 0,2	24
29 3,7	63 8,1	36 4,6	22 2,8	9 1,2	9 1,2	5 0,6	3 0,4	0 0,0	2 0,3	0 0,0	25
40 3,1	147 11,3	21 1,6	35 2,7	21 1,6	5 0,4	4 0,3	4 0,3	1 0,1	5 0,4	3 0,2	26
80 4,2	169 8,8	68 3,6	45 2,4	42 2,2	22 1,2	3 0,2	2 0,1	5 0,3	4 0,2	1 0,1	27
39 5,8	56 8,3	38 5,6	27 4,0	10 1,5	10 1,5	4 0,6	1 0,1	3 0,4	1 0,1	0 0,0	28
40 3,3	99 8,2	64 5,3	38 3,1	19 1,6	18 1,5	10 0,8	1 0,1	4 0,3	6 0,5	0 0,0	29
111 6,9	178 11,1	56 3,5	34 2,1	24 1,5	14 0,9	4 0,3	2 0,1	3 0,2	2 0,1	0 0,0	30

Noch: 12. Wahlberechtigte, Wähler, Stimmen bei der Wahl zum Europäischen Parlament am  
7. Juni 2009 im Landkreis Meißen nach Gemeinden

Lfd. Nr.	Gemeinde Landkreis								
			BüSo	DKP	ödp	50Plus	AUF	BP	DVU
16	Nauwalde	absolut	0	0	0	3	0	1	13
		%	0,0	0,0	0,0	0,6	0,0	0,2	2,7
17	Niederau	absolut	2	2	2	7	5	0	30
		%	0,1	0,1	0,1	0,5	0,3	0,0	1,9
18	Nossen, Stadt	absolut	5	0	6	16	11	1	15
		%	0,2	0,0	0,2	0,6	0,4	0,0	0,6
19	Nünchritz <sup>1)</sup>	absolut	0	3	1	21	12	2	26
		%	0,0	0,1	0,0	0,8	0,4	0,1	1,0
20	Priestewitz	absolut	3	2	2	5	12	1	17
		%	0,2	0,1	0,1	0,3	0,8	0,1	1,2
21	Radebeul, Stadt	absolut	31	14	19	92	28	6	127
		%	0,2	0,1	0,1	0,7	0,2	0,0	0,9
22	Radeburg, Stadt	absolut	1	3	6	24	8	2	26
		%	0,0	0,1	0,2	0,8	0,3	0,1	0,9
23	Riesa, Stadt	absolut	25	19	35	51	28	8	147
		%	0,2	0,2	0,3	0,4	0,2	0,1	1,3
24	Röderaue <sup>1)</sup>	absolut	2	1	4	12	3	1	26
		%	0,1	0,1	0,2	0,7	0,2	0,1	1,6
25	Schönfeld	absolut	0	2	0	4	0	3	25
		%	0,0	0,3	0,0	0,5	0,0	0,4	3,2
26	Stauchitz	absolut	2	2	1	8	5	6	12
		%	0,2	0,2	0,1	0,6	0,4	0,5	0,9
27	Strehla, Stadt <sup>1)</sup>	absolut	2	0	5	8	5	0	27
		%	0,1	0,0	0,3	0,4	0,3	0,0	1,4
28	Tauscha	absolut	5	2	0	2	2	1	13
		%	0,7	0,3	0,0	0,3	0,3	0,1	1,9
29	Thiendorf <sup>1)</sup>	absolut	4	1	0	6	4	0	39
		%	0,3	0,1	0,0	0,5	0,3	0,0	3,2
30	Triebischtal	absolut	4	2	1	10	8	1	23
		%	0,3	0,1	0,1	0,6	0,5	0,1	1,4

1) Gemeinde führt Briefwahl für mindestens eine weitere Gemeinde durch.

Noch: von den gültigen Stimmen entfielen auf ...										Lfd. Nr.
DIE GRAUEN	DIE VIOLET- TEN	EDE	FBI	VOLKS- ENT- SCHEIDE	FW FREIE WÄHLER	New- ropeans	PIRATEN	RRP	RENTNER	
0 0,0	0 0,0	0 0,0	1 0,2	3 0,6	2 0,4	1 0,2	5 1,0	1 0,2	13 2,7	16
6 0,4	1 0,1	2 0,1	4 0,3	8 0,5	23 1,5	2 0,1	17 1,1	10 0,6	23 1,5	17
11 0,4	15 0,6	1 0,0	7 0,3	1 0,0	40 1,5	0 0,0	27 1,0	10 0,4	46 1,7	18
9 0,3	4 0,1	0 0,0	5 0,2	6 0,2	21 0,8	5 0,2	21 0,8	8 0,3	38 1,4	19
5 0,3	3 0,2	0 0,0	9 0,6	3 0,2	16 1,1	2 0,1	13 0,9	10 0,7	18 1,2	20
54 0,4	45 0,3	16 0,1	20 0,1	31 0,2	233 1,7	9 0,1	163 1,2	56 0,4	157 1,2	21
16 0,5	8 0,3	1 0,0	13 0,4	6 0,2	32 1,1	5 0,2	22 0,7	13 0,4	60 2,0	22
49 0,4	31 0,3	3 0,0	21 0,2	40 0,3	92 0,8	4 0,0	81 0,7	54 0,5	228 2,0	23
6 0,4	6 0,4	3 0,2	10 0,6	8 0,5	9 0,5	1 0,1	15 0,9	6 0,4	47 2,9	24
1 0,1	1 0,1	0 0,0	2 0,3	3 0,4	5 0,6	0 0,0	5 0,6	2 0,3	4 0,5	25
6 0,5	3 0,2	1 0,1	5 0,4	1 0,1	6 0,5	2 0,2	12 0,9	2 0,2	10 0,8	26
5 0,3	5 0,3	0 0,0	5 0,3	3 0,2	37 1,9	1 0,1	18 0,9	6 0,3	32 1,7	27
4 0,6	0 0,0	0 0,0	4 0,6	3 0,4	12 1,8	0 0,0	10 1,5	1 0,1	9 1,3	28
6 0,5	3 0,2	1 0,1	5 0,4	2 0,2	16 1,3	1 0,1	14 1,2	3 0,2	16 1,3	29
6 0,4	16 1,0	1 0,1	7 0,4	4 0,3	16 1,0	0 0,0	21 1,3	5 0,3	20 1,3	30

Noch: 12. Wahlberechtigte, Wähler, Stimmen bei der Wahl zum Europäischen Parlament am  
7. Juni 2009 im Landkreis Meißen nach Gemeinden

Lfd. Nr.	Gemeinde Landkreis		Wahl- berechtigte	Wähler	Stimmen		CDU	DIE LINKE	SPD
					ungültig	gültig			
31	Weinböhla <sup>1)</sup>	absolut	8 599	4 463	167	4 296	1 760	706	332
		%		51,9	3,7	96,3	41,0	16,4	7,7
32	Weißig a. Raschütz	absolut	803	423	38	385	186	46	25
		%		52,7	9,0	91,0	48,3	11,9	6,5
33	Wildenhain	absolut	1 406	750	60	690	267	139	41
		%		53,3	8,0	92,0	38,7	20,1	5,9
34	Wülknitz	absolut	1 475	762	72	690	251	144	65
		%		51,7	9,4	90,6	36,4	20,9	9,4
35	Zabeltitz	absolut	2 376	1 503	112	1 391	605	231	114
		%		63,3	7,5	92,5	43,5	16,6	8,2
36	Zeithain	absolut	5 439	2 735	157	2 578	920	606	268
		%		50,3	5,7	94,3	35,7	23,5	10,4
<b>37</b>	<b>Insgesamt</b>	<b>absolut</b>	<b>216 840</b>	<b>103 590</b>	<b>4 803</b>	<b>98 787</b>	<b>38 104</b>	<b>18 310</b>	<b>9 670</b>
		<b>%</b>		<b>47,8</b>	<b>4,6</b>	<b>95,4</b>	<b>38,6</b>	<b>18,5</b>	<b>9,8</b>

1) Gemeinde führt Briefwahl für mindestens eine weitere Gemeinde durch.

Von den gültigen Stimmen entfielen auf ...											Lfd. Nr.
GRÜNE	FDP	REP	FAMILIE	Die Tier- schutz- partei	DIE FRAUEN	Volks- abstim- mung	PBC	AUF- BRUCH	CM	PSG	
278 6,5	474 11,0	122 2,8	85 2,0	76 1,8	26 0,6	22 0,5	8 0,2	11 0,3	4 0,1	4 0,1	31
11 2,9	31 8,1	22 5,7	11 2,9	12 3,1	5 1,3	2 0,5	0 0,0	2 0,5	0 0,0	0 0,0	32
16 2,3	69 10,0	28 4,1	26 3,8	13 1,9	5 0,7	5 0,7	0 0,0	4 0,6	2 0,3	1 0,1	33
21 3,0	68 9,9	22 3,2	26 3,8	12 1,7	8 1,2	3 0,4	1 0,1	1 0,1	0 0,0	0 0,0	34
24 1,7	197 14,2	47 3,4	37 2,7	18 1,3	13 0,9	5 0,4	4 0,3	4 0,3	3 0,2	1 0,1	35
72 2,8	249 9,7	76 2,9	73 2,8	47 1,8	24 0,9	6 0,2	6 0,2	3 0,1	2 0,1	2 0,1	36
<b>6 054 6,1</b>	<b>9 746 9,9</b>	<b>2 770 2,8</b>	<b>2 178 2,2</b>	<b>1 644 1,7</b>	<b>723 0,7</b>	<b>434 0,4</b>	<b>239 0,2</b>	<b>285 0,3</b>	<b>162 0,2</b>	<b>71 0,1</b>	<b>37</b>

Noch: 12. Wahlberechtigte, Wähler, Stimmen bei der Wahl zum Europäischen Parlament am  
7. Juni 2009 im Landkreis Meißen nach Gemeinden

Lfd. Nr.	Gemeinde Landkreis								
			BüSo	DKP	ödp	50Plus	AUF	BP	DVU
31	Weinböhla <sup>1)</sup>	absolut	8	8	6	33	5	4	87
		%	0,2	0,2	0,1	0,8	0,1	0,1	2,0
32	Weißig a. Raschütz	absolut	0	0	1	3	3	0	10
		%	0,0	0,0	0,3	0,8	0,8	0,0	2,6
33	Wildenhain	absolut	5	2	0	3	3	0	12
		%	0,7	0,3	0,0	0,4	0,4	0,0	1,7
34	Wülknitz	absolut	0	2	0	6	3	0	15
		%	0,0	0,3	0,0	0,9	0,4	0,0	2,2
35	Zabeltitz	absolut	2	3	0	8	3	1	19
		%	0,1	0,2	0,0	0,6	0,2	0,1	1,4
36	Zeithain	absolut	2	3	4	13	6	0	46
		%	0,1	0,1	0,2	0,5	0,2	0,0	1,8
37	Insgesamt	absolut	148	137	140	639	279	72	1 344
		%	0,1	0,1	0,1	0,6	0,3	0,1	1,4

1) Gemeinde führt Briefwahl für mindestens eine weitere Gemeinde durch.

Noch: von den gültigen Stimmen entfielen auf ...										Lfd. Nr.
DIE GRAUEN	DIE VIOLET- TEN	EDE	FBI	VOLKS- ENT- SCHEIDE	FW FREIE WÄHLER	New- ropeans	PIRATEN	RRP	RENTNER	
17 0,4	12 0,3	3 0,1	21 0,5	3 0,1	38 0,9	3 0,1	54 1,3	25 0,6	61 1,4	31
1 0,3	2 0,5	0 0,0	1 0,3	1 0,3	3 0,8	0 0,0	0 0,0	1 0,3	6 1,6	32
6 0,9	0 0,0	2 0,3	2 0,3	2 0,3	9 1,3	0 0,0	15 2,2	2 0,3	11 1,6	33
4 0,6	3 0,4	0 0,0	2 0,3	4 0,6	7 1,0	2 0,3	3 0,4	2 0,3	15 2,2	34
3 0,2	2 0,1	0 0,0	1 0,1	2 0,1	19 1,4	0 0,0	10 0,7	2 0,1	13 0,9	35
9 0,3	2 0,1	1 0,0	11 0,4	5 0,2	22 0,9	2 0,1	23 0,9	9 0,3	66 2,6	36
<b>414</b> <b>0,4</b>	<b>289</b> <b>0,3</b>	<b>77</b> <b>0,1</b>	<b>282</b> <b>0,3</b>	<b>223</b> <b>0,2</b>	<b>1 279</b> <b>1,3</b>	<b>71</b> <b>0,1</b>	<b>939</b> <b>1,0</b>	<b>444</b> <b>0,4</b>	<b>1 620</b> <b>1,6</b>	<b>37</b>

**13. Wahlberechtigte, Wähler, Stimmen bei der Wahl zum Europäischen Parlament am  
7. Juni 2009 im Landkreis Mittelsachsen nach Gemeinden**

Lfd. Nr.	Gemeinde Landkreis		Wahl- berechtigte	Wähler	Stimmen		CDU	DIE LINKE	SPD
					ungültig	gültig			
1	Altmittweida	absolut	1 736	1 044	47	997	439	183	72
		%		60,1	4,5	95,5	44,0	18,4	7,2
2	Augustusburg, Stadt	absolut	4 336	2 463	118	2 345	877	469	218
		%		56,8	4,8	95,2	37,4	20,0	9,3
3	Bobritzsch	absolut	3 821	2 577	147	2 430	1 140	355	172
		%		67,4	5,7	94,3	46,9	14,6	7,1
4	Bockelwitz	absolut	2 217	1 357	109	1 248	505	252	161
		%		61,2	8,0	92,0	40,5	20,2	12,9
5	Brand-Erbisdorf, Stadt	absolut	9 285	5 015	290	4 725	1 717	1 115	481
		%		54,0	5,8	94,2	36,3	23,6	10,2
6	Burgstädt, Stadt <sup>1)</sup>	absolut	10 007	5 346	213	5 133	1 891	1 201	525
		%		53,4	4,0	96,0	36,8	23,4	10,2
7	Claußnitz	absolut	2 836	1 735	111	1 624	648	280	258
		%		61,2	6,4	93,6	39,9	17,2	15,9
8	Döbeln, Stadt <sup>1)</sup>	absolut	17 761	9 257	582	8 675	3 600	1 777	960
		%		52,1	6,3	93,7	41,5	20,5	11,1
9	Dorfchemnitz	absolut	1 436	911	88	823	461	72	51
		%		63,4	9,7	90,3	56,0	8,7	6,2
10	Ebersbach	absolut	963	586	36	550	222	98	50
		%		60,9	6,1	93,9	40,4	17,8	9,1
11	Eppendorf	absolut	3 997	2 383	130	2 253	1 045	276	235
		%		59,6	5,5	94,5	46,4	12,3	10,4
12	Erlau	absolut	2 955	2 058	164	1 894	895	307	177
		%		69,6	8,0	92,0	47,3	16,2	9,3
13	Falkenau	absolut	1 632	1 000	54	946	330	197	106
		%		61,3	5,4	94,6	34,9	20,8	11,2
14	Flöha, Stadt <sup>1)</sup>	absolut	8 724	4 583	204	4 379	1 561	1 020	472
		%		52,5	4,5	95,5	35,6	23,3	10,8
15	Frankenberg/Sa., Stadt	absolut	13 455	6 683	390	6 293	2 442	1 327	676
		%		49,7	5,8	94,2	38,8	21,1	10,7

1) Gemeinde führt Briefwahl für mindestens eine weitere Gemeinde durch.

Von den gültigen Stimmen entfielen auf ...											Lfd. Nr.
GRÜNE	FDP	REP	FAMILIE	Die Tier- schutz- partei	DIE FRAUEN	Volks- abstim- mung	PBC	AUF- BRUCH	CM	PSG	
37 3,7	109 10,9	27 2,7	17 1,7	9 0,9	7 0,7	5 0,5	4 0,4	4 0,4	2 0,2	1 0,1	1
107 4,6	248 10,6	81 3,5	60 2,6	35 1,5	7 0,3	14 0,6	15 0,6	9 0,4	11 0,5	2 0,1	2
87 3,6	261 10,7	74 3,0	59 2,4	36 1,5	20 0,8	9 0,4	9 0,4	3 0,1	12 0,5	1 0,0	3
34 2,7	102 8,2	49 3,9	32 2,6	21 1,7	6 0,5	8 0,6	2 0,2	2 0,2	0 0,0	3 0,2	4
132 2,8	494 10,5	117 2,5	105 2,2	81 1,7	48 1,0	14 0,3	17 0,4	23 0,5	18 0,4	9 0,2	5
221 4,3	430 8,4	139 2,7	90 1,8	88 1,7	27 0,5	11 0,2	49 1,0	12 0,2	9 0,2	1 0,0	6
46 2,8	134 8,3	49 3,0	42 2,6	29 1,8	8 0,5	9 0,6	7 0,4	3 0,2	5 0,3	2 0,1	7
246 2,8	782 9,0	237 2,7	166 1,9	126 1,5	74 0,9	43 0,5	13 0,1	23 0,3	7 0,1	7 0,1	8
26 3,2	91 11,1	20 2,4	11 1,3	5 0,6	5 0,6	4 0,5	12 1,5	4 0,5	6 0,7	0 0,0	9
8 1,5	58 10,5	29 5,3	23 4,2	8 1,5	4 0,7	0 0,0	0 0,0	1 0,2	0 0,0	0 0,0	10
69 3,1	293 13,0	80 3,6	42 1,9	18 0,8	12 0,5	6 0,3	16 0,7	2 0,1	6 0,3	3 0,1	11
59 3,1	185 9,8	69 3,6	35 1,8	17 0,9	13 0,7	3 0,2	9 0,5	4 0,2	2 0,1	1 0,1	12
44 4,7	124 13,1	20 2,1	16 1,7	17 1,8	6 0,6	1 0,1	15 1,6	4 0,4	3 0,3	2 0,2	13
152 3,5	472 10,8	119 2,7	75 1,7	100 2,3	35 0,8	15 0,3	14 0,3	8 0,2	9 0,2	5 0,1	14
230 3,7	557 8,9	173 2,7	160 2,5	137 2,2	40 0,6	31 0,5	22 0,3	23 0,4	12 0,2	1 0,0	15

Noch: 13. Wahlberechtigte, Wähler, Stimmen bei der Wahl zum Europäischen Parlament am  
7. Juni 2009 im Landkreis Mittelsachsen nach Gemeinden

Lfd. Nr.	Gemeinde Landkreis								
			BüSo	DKP	ödp	50Plus	AUF	BP	DVU
1	Altmittweida	absolut	31	2	2	2	1	1	7
		%	3,1	0,2	0,2	0,2	0,1	0,1	0,7
2	Augustusburg, Stadt	absolut	5	5	3	10	17	1	20
		%	0,2	0,2	0,1	0,4	0,7	0,0	0,9
3	Bobritzsch	absolut	0	4	2	4	11	2	40
		%	0,0	0,2	0,1	0,2	0,5	0,1	1,6
4	Bockelwitz	absolut	0	0	2	2	3	2	13
		%	0,0	0,0	0,2	0,2	0,2	0,2	1,0
5	Brand-Erbisdorf, Stadt	absolut	3	11	2	29	9	6	44
		%	0,1	0,2	0,0	0,6	0,2	0,1	0,9
6	Burgstädt, Stadt <sup>1)</sup>	absolut	3	4	4	20	13	2	45
		%	0,1	0,1	0,1	0,4	0,3	0,0	0,9
7	Claußnitz	absolut	0	3	3	5	6	0	6
		%	0,0	0,2	0,2	0,3	0,4	0,0	0,4
8	Döbeln, Stadt <sup>1)</sup>	absolut	5	16	11	40	15	7	85
		%	0,1	0,2	0,1	0,5	0,2	0,1	1,0
9	Dorfchemnitz	absolut	0	1	0	4	1	0	13
		%	0,0	0,1	0,0	0,5	0,1	0,0	1,6
10	Ebersbach	absolut	0	3	0	2	2	1	12
		%	0,0	0,5	0,0	0,4	0,4	0,2	2,2
11	Eppendorf	absolut	3	6	1	2	14	1	23
		%	0,1	0,3	0,0	0,1	0,6	0,0	1,0
12	Erlau	absolut	9	6	0	7	8	2	15
		%	0,5	0,3	0,0	0,4	0,4	0,1	0,8
13	Falkenau	absolut	1	1	1	1	7	1	7
		%	0,1	0,1	0,1	0,1	0,7	0,1	0,7
14	Flöha, Stadt <sup>1)</sup>	absolut	4	7	4	16	5	3	34
		%	0,1	0,2	0,1	0,4	0,1	0,1	0,8
15	Frankenberg/Sa., Stadt	absolut	8	10	12	33	8	3	87
		%	0,1	0,2	0,2	0,5	0,1	0,0	1,4

1) Gemeinde führt Briefwahl für mindestens eine weitere Gemeinde durch.

Noch: von den gültigen Stimmen entfielen auf ...										Lfd. Nr.
DIE GRAUEN	DIE VIOLET- TEN	EDE	FBI	VOLKS- ENT- SCHEIDE	FW FREIE WÄHLER	New- ropeans	PIRATEN	RRP	RENTNER	
4 0,4	1 0,1	1 0,1	6 0,6	0 0,0	7 0,7	0 0,0	8 0,8	5 0,5	3 0,3	1
8 0,3	4 0,2	1 0,0	5 0,2	8 0,3	41 1,7	0 0,0	17 0,7	12 0,5	35 1,5	2
4 0,2	8 0,3	0 0,0	8 0,3	4 0,2	45 1,9	1 0,0	10 0,4	6 0,2	43 1,8	3
3 0,2	3 0,2	0 0,0	4 0,3	2 0,2	6 0,5	0 0,0	10 0,8	5 0,4	16 1,3	4
11 0,2	10 0,2	4 0,1	2 0,0	21 0,4	57 1,2	4 0,1	40 0,8	14 0,3	87 1,8	5
10 0,2	5 0,1	3 0,1	15 0,3	15 0,3	176 3,4	1 0,0	31 0,6	13 0,3	79 1,5	6
4 0,2	0 0,0	1 0,1	2 0,1	4 0,2	27 1,7	0 0,0	21 1,3	5 0,3	17 1,0	7
28 0,3	7 0,1	5 0,1	19 0,2	25 0,3	101 1,2	6 0,1	65 0,7	41 0,5	138 1,6	8
0 0,0	4 0,5	0 0,0	2 0,2	0 0,0	12 1,5	0 0,0	5 0,6	2 0,2	11 1,3	9
3 0,5	0 0,0	0 0,0	1 0,2	4 0,7	10 1,8	0 0,0	7 1,3	1 0,2	3 0,5	10
7 0,3	4 0,2	1 0,0	3 0,1	6 0,3	18 0,8	0 0,0	20 0,9	8 0,4	33 1,5	11
7 0,4	5 0,3	0 0,0	3 0,2	2 0,1	12 0,6	0 0,0	16 0,8	10 0,5	16 0,8	12
4 0,4	0 0,0	0 0,0	1 0,1	1 0,1	4 0,4	0 0,0	12 1,3	4 0,4	16 1,7	13
10 0,2	7 0,2	4 0,1	9 0,2	13 0,3	60 1,4	7 0,2	32 0,7	29 0,7	78 1,8	14
10 0,2	12 0,2	1 0,0	9 0,1	19 0,3	63 1,0	4 0,1	64 1,0	27 0,4	92 1,5	15

Noch: 13. Wahlberechtigte, Wähler, Stimmen bei der Wahl zum Europäischen Parlament am  
7. Juni 2009 im Landkreis Mittelsachsen nach Gemeinden

Lfd. Nr.	Gemeinde Landkreis		Wahl- berechtigte	Wähler	Stimmen		CDU	DIE LINKE	SPD
					ungültig	gültig			
16	Frankenstein	absolut	971	596	39	557	256	77	54
		%		61,4	6,5	93,5	46,0	13,8	9,7
17	Frauenstein, Stadt	absolut	2 678	1 789	144	1 645	724	276	133
		%		66,8	8,0	92,0	44,0	16,8	8,1
18	Freiberg, Stadt	absolut	34 567	19 694	875	18 819	6 613	3 895	2 285
		%		57,0	4,4	95,6	35,1	20,7	12,1
19	Geringswalde, Stadt	absolut	4 250	2 445	181	2 264	886	481	261
		%		57,5	7,4	92,6	39,1	21,2	11,5
20	Großhartmannsdorf	absolut	2 342	1 628	95	1 533	735	246	126
		%		69,5	5,8	94,2	47,9	16,0	8,2
21	Großschirma, Stadt	absolut	5 102	3 062	230	2 832	1 118	470	297
		%		60,0	7,5	92,5	39,5	16,6	10,5
22	Großweitzschen	absolut	2 607	1 575	122	1 453	611	266	155
		%		60,4	7,7	92,3	42,1	18,3	10,7
23	Hainichen, Stadt	absolut	7 804	4 173	228	3 945	1 436	790	550
		%		53,5	5,5	94,5	36,4	20,0	13,9
24	Halsbrücke	absolut	4 636	3 072	206	2 866	1 252	459	270
		%		66,3	6,7	93,3	43,7	16,0	9,4
25	Hartha, Stadt	absolut	7 093	3 686	255	3 431	1 467	696	347
		%		52,0	6,9	93,1	42,8	20,3	10,1
26	Hartmannsdorf	absolut	3 972	2 387	160	2 227	1 020	354	236
		%		60,1	6,7	93,3	45,8	15,9	10,6
27	Hilbersdorf	absolut	1 221	708	37	671	296	120	54
		%		58,0	5,2	94,8	44,1	17,9	8,0
28	Königsfeld	absolut	1 435	738	29	709	284	131	74
		%		51,4	3,9	96,1	40,1	18,5	10,4
29	Königshain-Wiederau	absolut	2 444	1 587	104	1 483	733	179	141
		%		64,9	6,6	93,4	49,4	12,1	9,5
30	Kriebstein	absolut	2 106	1 283	82	1 201	476	251	117
		%		60,9	6,4	93,6	39,6	20,9	9,7
31	Leisnig, Stadt	absolut	5 771	3 153	176	2 977	1 266	741	277
		%		54,6	5,6	94,4	42,5	24,9	9,3

Von den gültigen Stimmen entfielen auf ...											Lfd. Nr.
GRÜNE	FDP	REP	FAMILIE	Die Tier- schutz- partei	DIE FRAUEN	Volks- abstim- mung	PBC	AUF- BRUCH	CM	PSG	
17 3,1	65 11,7	14 2,5	14 2,5	6 1,1	3 0,5	1 0,2	0 0,0	2 0,4	0 0,0	0 0,0	16
63 3,8	201 12,2	43 2,6	40 2,4	25 1,5	8 0,5	6 0,4	8 0,5	5 0,3	2 0,1	2 0,1	17
1 030 5,5	1 943 10,3	419 2,2	427 2,3	303 1,6	128 0,7	85 0,5	63 0,3	56 0,3	37 0,2	20 0,1	18
81 3,6	184 8,1	49 2,2	44 1,9	42 1,9	16 0,7	9 0,4	1 0,0	1 0,0	0 0,0	0 0,0	19
39 2,5	170 11,1	40 2,6	28 1,8	24 1,6	14 0,9	6 0,4	11 0,7	4 0,3	11 0,7	0 0,0	20
125 4,4	354 12,5	109 3,8	78 2,8	37 1,3	20 0,7	9 0,3	5 0,2	12 0,4	7 0,2	4 0,1	21
57 3,9	148 10,2	47 3,2	34 2,3	25 1,7	11 0,8	4 0,3	1 0,1	1 0,1	1 0,1	2 0,1	22
138 3,5	360 9,1	145 3,7	74 1,9	67 1,7	23 0,6	15 0,4	5 0,1	7 0,2	6 0,2	2 0,1	23
125 4,4	291 10,2	88 3,1	57 2,0	42 1,5	21 0,7	14 0,5	5 0,2	8 0,3	7 0,2	0 0,0	24
79 2,3	261 7,6	112 3,3	72 2,1	61 1,8	25 0,7	12 0,3	6 0,2	5 0,1	6 0,2	0 0,0	25
87 3,9	206 9,3	69 3,1	41 1,8	34 1,5	11 0,5	9 0,4	25 1,1	5 0,2	5 0,2	0 0,0	26
20 3,0	71 10,6	23 3,4	11 1,6	12 1,8	4 0,6	3 0,4	1 0,1	4 0,6	2 0,3	0 0,0	27
33 4,7	81 11,4	28 3,9	16 2,3	7 1,0	7 1,0	2 0,3	2 0,3	1 0,1	3 0,4	0 0,0	28
48 3,2	152 10,2	45 3,0	33 2,2	28 1,9	7 0,5	4 0,3	11 0,7	3 0,2	3 0,2	0 0,0	29
31 2,6	112 9,3	36 3,0	30 2,5	27 2,2	7 0,6	8 0,7	1 0,1	7 0,6	0 0,0	0 0,0	30
92 3,1	200 6,7	73 2,5	53 1,8	33 1,1	14 0,5	13 0,4	0 0,0	4 0,1	4 0,1	2 0,1	31

Noch: 13. Wahlberechtigte, Wähler, Stimmen bei der Wahl zum Europäischen Parlament am  
7. Juni 2009 im Landkreis Mittelsachsen nach Gemeinden

Lfd. Nr.	Gemeinde Landkreis								
			BüSo	DKP	ödp	50Plus	AUF	BP	DVU
16	Frankenstein	absolut	2	1	0	2	1	1	11
		%	0,4	0,2	0,0	0,4	0,2	0,2	2,0
17	Frauenstein, Stadt	absolut	0	0	0	9	2	1	15
		%	0,0	0,0	0,0	0,5	0,1	0,1	0,9
18	Freiberg, Stadt	absolut	17	34	27	104	35	9	253
		%	0,1	0,2	0,1	0,6	0,2	0,0	1,3
19	Geringswalde, Stadt	absolut	0	2	1	6	3	1	26
		%	0,0	0,1	0,0	0,3	0,1	0,0	1,1
20	Großhartmannsdorf	absolut	2	0	3	7	5	1	14
		%	0,1	0,0	0,2	0,5	0,3	0,1	0,9
21	Großschirma, Stadt	absolut	2	5	0	8	7	1	38
		%	0,1	0,2	0,0	0,3	0,2	0,0	1,3
22	Großweitzschen	absolut	0	1	2	4	2	0	11
		%	0,0	0,1	0,1	0,3	0,1	0,0	0,8
23	Hainichen, Stadt	absolut	2	7	5	18	26	6	42
		%	0,1	0,2	0,1	0,5	0,7	0,2	1,1
24	Halsbrücke	absolut	4	4	2	6	4	8	30
		%	0,1	0,1	0,1	0,2	0,1	0,3	1,0
25	Hartha, Stadt	absolut	2	4	6	14	9	6	34
		%	0,1	0,1	0,2	0,4	0,3	0,2	1,0
26	Hartmannsdorf	absolut	0	1	2	9	7	1	15
		%	0,0	0,0	0,1	0,4	0,3	0,0	0,7
27	Hilbersdorf	absolut	0	0	0	5	3	1	6
		%	0,0	0,0	0,0	0,7	0,4	0,1	0,9
28	Königsfeld	absolut	0	0	0	1	0	1	10
		%	0,0	0,0	0,0	0,1	0,0	0,1	1,4
29	Königshain-Wiederau	absolut	0	2	1	3	6	1	5
		%	0,0	0,1	0,1	0,2	0,4	0,1	0,3
30	Kriebstein	absolut	0	2	0	1	3	0	11
		%	0,0	0,2	0,0	0,1	0,2	0,0	0,9
31	Leisnig, Stadt	absolut	3	10	2	14	6	2	34
		%	0,1	0,3	0,1	0,5	0,2	0,1	1,1

Noch: von den gültigen Stimmen entfielen auf ...										Lfd. Nr.
DIE GRAUEN	DIE VIOLET- TEN	EDE	FBI	VOLKS- ENT- SCHEIDE	FW FREIE WÄHLER	New- ropeans	PIRATEN	RRP	RENTNER	
2 0,4	0 0,0	0 0,0	1 0,2	1 0,2	14 2,5	0 0,0	3 0,5	1 0,2	8 1,4	16
4 0,2	3 0,2	0 0,0	2 0,1	4 0,2	33 2,0	1 0,1	13 0,8	3 0,2	19 1,2	17
71 0,4	33 0,2	11 0,1	36 0,2	49 0,3	183 1,0	15 0,1	274 1,5	77 0,4	287 1,5	18
8 0,4	9 0,4	0 0,0	7 0,3	6 0,3	78 3,4	3 0,1	18 0,8	7 0,3	34 1,5	19
5 0,3	5 0,3	0 0,0	1 0,1	4 0,3	9 0,6	0 0,0	5 0,3	6 0,4	12 0,8	20
5 0,2	16 0,6	0 0,0	7 0,2	6 0,2	28 1,0	2 0,1	18 0,6	6 0,2	38 1,3	21
8 0,6	1 0,1	0 0,0	4 0,3	4 0,3	19 1,3	1 0,1	11 0,8	2 0,1	20 1,4	22
8 0,2	4 0,1	2 0,1	7 0,2	7 0,2	99 2,5	1 0,0	38 1,0	11 0,3	44 1,1	23
7 0,2	5 0,2	0 0,0	11 0,4	7 0,2	71 2,5	2 0,1	26 0,9	6 0,2	34 1,2	24
10 0,3	1 0,0	1 0,0	14 0,4	4 0,1	66 1,9	3 0,1	35 1,0	6 0,2	67 2,0	25
3 0,1	3 0,1	2 0,1	7 0,3	5 0,2	9 0,4	0 0,0	14 0,6	13 0,6	34 1,5	26
0 0,0	5 0,7	0 0,0	3 0,4	2 0,3	12 1,8	0 0,0	5 0,7	1 0,1	7 1,0	27
0 0,0	0 0,0	0 0,0	3 0,4	2 0,3	9 1,3	0 0,0	6 0,8	4 0,6	4 0,6	28
6 0,4	0 0,0	0 0,0	2 0,1	3 0,2	33 2,2	1 0,1	12 0,8	2 0,1	19 1,3	29
5 0,4	5 0,4	0 0,0	2 0,2	4 0,3	26 2,2	0 0,0	10 0,8	3 0,2	26 2,2	30
9 0,3	3 0,1	4 0,1	8 0,3	7 0,2	18 0,6	0 0,0	29 1,0	8 0,3	48 1,6	31

Noch: 13. Wahlberechtigte, Wähler, Stimmen bei der Wahl zum Europäischen Parlament am  
7. Juni 2009 im Landkreis Mittelsachsen nach Gemeinden

Lfd. Nr.	Gemeinde Landkreis		Wahl- berechtigte	Wähler	Stimmen		CDU	DIE LINKE	SPD
					ungültig	gültig			
32	Leubsdorf	absolut	3 140	1 951	133	1 818	898	254	175
		%		62,1	6,8	93,2	49,4	14,0	9,6
33	Lichtenau	absolut	6 613	3 917	194	3 723	1 464	672	420
		%		59,2	5,0	95,0	39,3	18,0	11,3
34	Lichtenberg/Erzgeb. <sup>1)</sup>	absolut	2 435	1 841	115	1 726	818	263	131
		%		75,6	6,2	93,8	47,4	15,2	7,6
35	Lunzenau, Stadt	absolut	4 298	2 214	114	2 100	992	334	183
		%		51,5	5,1	94,9	47,2	15,9	8,7
36	Mittweida, Stadt <sup>1)</sup>	absolut	13 646	7 152	372	6 780	2 653	1 402	681
		%		52,4	5,2	94,8	39,1	20,7	10,0
37	Mochau	absolut	2 126	1 215	97	1 118	496	218	86
		%		57,1	8,0	92,0	44,4	19,5	7,7
38	Mühlau	absolut	1 932	1 123	73	1 050	360	172	149
		%		58,1	6,5	93,5	34,3	16,4	14,2
39	Mulda/Sa.	absolut	2 330	1 563	88	1 475	699	208	115
		%		67,1	5,6	94,4	47,4	14,1	7,8
40	Neuhausen/Erzgeb.	absolut	2 653	1 598	172	1 426	598	234	120
		%		60,2	10,8	89,2	41,9	16,4	8,4
41	Niederstregis	absolut	1 087	732	52	680	282	142	62
		%		67,3	7,1	92,9	41,5	20,9	9,1
42	Niederwiesa	absolut	4 416	2 947	152	2 795	1 076	514	326
		%		66,7	5,2	94,8	38,5	18,4	11,7
43	Oberschöna	absolut	2 947	2 042	124	1 918	801	324	179
		%		69,3	6,1	93,9	41,8	16,9	9,3
44	Oederan, Stadt <sup>1)</sup>	absolut	6 685	4 094	202	3 892	1 448	779	394
		%		61,2	4,9	95,1	37,2	20,0	10,1
45	Ostrau	absolut	3 550	1 993	124	1 869	755	407	156
		%		56,1	6,2	93,8	40,4	21,8	8,3
46	Penig, Stadt	absolut	8 611	4 291	270	4 021	1 722	811	535
		%		49,8	6,3	93,7	42,8	20,2	13,3

1) Gemeinde führt Briefwahl für mindestens eine weitere Gemeinde durch.

Von den gültigen Stimmen entfielen auf ...											Lfd. Nr.
GRÜNE	FDP	REP	FAMILIE	Die Tier- schutz- partei	DIE FRAUEN	Volks- abstim- mung	PBC	AUF- BRUCH	CM	PSG	
61 3,4	147 8,1	67 3,7	26 1,4	21 1,2	12 0,7	12 0,7	9 0,5	3 0,2	10 0,6	0 0,0	32
167 4,5	344 9,2	120 3,2	70 1,9	68 1,8	28 0,8	12 0,3	40 1,1	10 0,3	8 0,2	2 0,1	33
42 2,4	177 10,3	45 2,6	58 3,4	33 1,9	13 0,8	10 0,6	4 0,2	4 0,2	3 0,2	1 0,1	34
76 3,6	154 7,3	77 3,7	48 2,3	26 1,2	10 0,5	10 0,5	6 0,3	4 0,2	6 0,3	0 0,0	35
286 4,2	627 9,2	188 2,8	123 1,8	115 1,7	41 0,6	34 0,5	46 0,7	14 0,2	15 0,2	2 0,0	36
30 2,7	92 8,2	48 4,3	36 3,2	15 1,3	7 0,6	5 0,4	1 0,1	4 0,4	0 0,0	1 0,1	37
37 3,5	123 11,7	48 4,6	31 3,0	14 1,3	12 1,1	3 0,3	11 1,0	0 0,0	5 0,5	0 0,0	38
46 3,1	161 10,9	39 2,6	43 2,9	16 1,1	14 0,9	7 0,5	13 0,9	8 0,5	7 0,5	1 0,1	39
37 2,6	207 14,5	60 4,2	32 2,2	14 1,0	7 0,5	7 0,5	5 0,4	4 0,3	4 0,3	2 0,1	40
27 4,0	56 8,2	26 3,8	11 1,6	10 1,5	6 0,9	3 0,4	0 0,0	3 0,4	0 0,0	0 0,0	41
195 7,0	290 10,4	86 3,1	44 1,6	49 1,8	15 0,5	10 0,4	9 0,3	10 0,4	8 0,3	0 0,0	42
72 3,8	205 10,7	60 3,1	53 2,8	41 2,1	19 1,0	6 0,3	1 0,1	8 0,4	5 0,3	0 0,0	43
122 3,1	399 10,3	142 3,6	84 2,2	70 1,8	30 0,8	19 0,5	18 0,5	8 0,2	11 0,3	2 0,1	44
56 3,0	169 9,0	67 3,6	39 2,1	30 1,6	23 1,2	7 0,4	2 0,1	5 0,3	1 0,1	2 0,1	45
144 3,6	285 7,1	82 2,0	67 1,7	53 1,3	23 0,6	20 0,5	22 0,5	3 0,1	4 0,1	3 0,1	46

Noch: 13. Wahlberechtigte, Wähler, Stimmen bei der Wahl zum Europäischen Parlament am  
7. Juni 2009 im Landkreis Mittelsachsen nach Gemeinden

Lfd. Nr.	Gemeinde Landkreis								
			BüSo	DKP	ödp	50Plus	AUF	BP	DVU
32	Leubsdorf	absolut	0	2	2	3	15	1	26
		%	0,0	0,1	0,1	0,2	0,8	0,1	1,4
33	Lichtenau	absolut	4	5	10	19	13	0	25
		%	0,1	0,1	0,3	0,5	0,3	0,0	0,7
34	Lichtenberg/Erzgeb. <sup>1)</sup>	absolut	3	8	3	5	7	2	17
		%	0,2	0,5	0,2	0,3	0,4	0,1	1,0
35	Lunzenau, Stadt	absolut	3	2	2	9	8	0	23
		%	0,1	0,1	0,1	0,4	0,4	0,0	1,1
36	Mittweida, Stadt <sup>1)</sup>	absolut	6	4	8	35	22	6	64
		%	0,1	0,1	0,1	0,5	0,3	0,1	0,9
37	Mochau	absolut	2	2	2	5	0	1	9
		%	0,2	0,2	0,2	0,4	0,0	0,1	0,8
38	Mühlau	absolut	0	1	0	6	5	1	16
		%	0,0	0,1	0,0	0,6	0,5	0,1	1,5
39	Mulda/Sa.	absolut	1	5	0	3	10	0	19
		%	0,1	0,3	0,0	0,2	0,7	0,0	1,3
40	Neuhausen/Erzgeb.	absolut	3	1	4	5	4	0	11
		%	0,2	0,1	0,3	0,4	0,3	0,0	0,8
41	Niederstregis	absolut	0	2	0	1	1	1	11
		%	0,0	0,3	0,0	0,1	0,1	0,1	1,6
42	Niederwiesa	absolut	2	2	5	19	3	0	24
		%	0,1	0,1	0,2	0,7	0,1	0,0	0,9
43	Oberschöna	absolut	3	3	7	17	4	1	18
		%	0,2	0,2	0,4	0,9	0,2	0,1	0,9
44	Oederan, Stadt <sup>1)</sup>	absolut	7	3	2	5	8	2	60
		%	0,2	0,1	0,1	0,1	0,2	0,1	1,5
45	Ostrau	absolut	1	3	1	8	6	2	33
		%	0,1	0,2	0,1	0,4	0,3	0,1	1,8
46	Penig, Stadt	absolut	1	4	4	17	18	3	25
		%	0,0	0,1	0,1	0,4	0,4	0,1	0,6

1) Gemeinde führt Briefwahl für mindestens eine weitere Gemeinde durch.

Noch: von den gültigen Stimmen entfielen auf ...										Lfd. Nr.
DIE GRAUEN	DIE VIOLET- TEN	EDE	FBI	VOLKS- ENT- SCHEIDE	FW FREIE WÄHLER	New- ropeans	PIRATEN	RRP	RENTNER	
8 0,4	2 0,1	1 0,1	5 0,3	2 0,1	25 1,4	0 0,0	8 0,4	4 0,2	19 1,0	32
10 0,3	10 0,3	1 0,0	14 0,4	15 0,4	80 2,1	2 0,1	36 1,0	10 0,3	44 1,2	33
3 0,2	4 0,2	0 0,0	6 0,3	2 0,1	20 1,2	0 0,0	20 1,2	3 0,2	21 1,2	34
6 0,3	5 0,2	0 0,0	6 0,3	2 0,1	63 3,0	1 0,0	17 0,8	3 0,1	24 1,1	35
24 0,4	16 0,2	0 0,0	10 0,1	18 0,3	91 1,3	3 0,0	71 1,0	42 0,6	133 2,0	36
12 1,1	2 0,2	0 0,0	4 0,4	2 0,2	13 1,2	1 0,1	12 1,1	3 0,3	9 0,8	37
2 0,2	1 0,1	0 0,0	0 0,0	4 0,4	13 1,2	0 0,0	15 1,4	5 0,5	16 1,5	38
2 0,1	3 0,2	0 0,0	5 0,3	5 0,3	11 0,7	1 0,1	6 0,4	5 0,3	22 1,5	39
5 0,4	1 0,1	0 0,0	0 0,0	1 0,1	19 1,3	0 0,0	9 0,6	4 0,3	28 2,0	40
3 0,4	0 0,0	3 0,4	1 0,1	3 0,4	2 0,3	0 0,0	8 1,2	4 0,6	12 1,8	41
8 0,3	4 0,1	1 0,0	10 0,4	4 0,1	17 0,6	0 0,0	12 0,4	5 0,2	47 1,7	42
3 0,2	2 0,1	1 0,1	1 0,1	7 0,4	27 1,4	1 0,1	9 0,5	7 0,4	33 1,7	43
12 0,3	2 0,1	3 0,1	10 0,3	10 0,3	161 4,1	0 0,0	26 0,7	11 0,3	44 1,1	44
5 0,3	2 0,1	0 0,0	1 0,1	5 0,3	25 1,3	0 0,0	12 0,6	7 0,4	39 2,1	45
15 0,4	4 0,1	0 0,0	9 0,2	13 0,3	44 1,1	1 0,0	22 0,5	20 0,5	47 1,2	46

Noch: 13. Wahlberechtigte, Wähler, Stimmen bei der Wahl zum Europäischen Parlament am  
7. Juni 2009 im Landkreis Mittelsachsen nach Gemeinden

Lfd. Nr.	Gemeinde Landkreis		Wahl- berechtigte	Wähler	Stimmen		CDU	DIE LINKE	SPD
					ungültig	gültig			
47	Rechenberg-Bienenmühle	absolut	1 902	1 348	113	1 235	601	162	85
		%		70,9	8,4	91,6	48,7	13,1	6,9
48	Reinsberg	absolut	2 607	1 620	88	1 532	689	226	155
		%		62,1	5,4	94,6	45,0	14,8	10,1
49	Rochlitz, Stadt <sup>1)</sup>	absolut	5 621	3 178	193	2 985	974	768	316
		%		56,5	6,1	93,9	32,6	25,7	10,6
50	Rossau	absolut	3 174	1 879	133	1 746	698	344	171
		%		59,2	7,1	92,9	40,0	19,7	9,8
51	Roßwein, Stadt	absolut	6 106	3 236	187	3 049	1 285	586	389
		%		53,0	5,8	94,2	42,1	19,2	12,8
52	Sayda, Stadt <sup>1)</sup>	absolut	1 774	1 192	83	1 109	495	143	108
		%		67,2	7,0	93,0	44,6	12,9	9,7
53	Seelitz	absolut	1 710	841	62	779	303	157	85
		%		49,2	7,4	92,6	38,9	20,2	10,9
54	Striegistal	absolut	4 304	2 684	191	2 493	1 066	409	227
		%		62,4	7,1	92,9	42,8	16,4	9,1
55	Taura	absolut	2 205	1 112	84	1 028	461	153	99
		%		50,4	7,6	92,4	44,8	14,9	9,6
56	Waldheim, Stadt	absolut	7 416	3 964	217	3 747	1 338	830	363
		%		53,5	5,5	94,5	35,7	22,2	9,7
57	Wechselburg	absolut	1 825	1 095	60	1 035	494	165	102
		%		60,0	5,5	94,5	47,7	15,9	9,9
58	Weißenborn/Erzgeb.	absolut	2 265	1 277	111	1 166	472	172	132
		%		56,4	8,7	91,3	40,5	14,8	11,3
59	Zettlitz	absolut	717	352	28	324	123	72	27
		%		49,1	8,0	92,0	38,0	22,2	8,3
60	Ziegra-Knobelsdorf	absolut	1 861	1 058	67	991	415	193	92
		%		56,9	6,3	93,7	41,9	19,5	9,3
61	Zschaitz-Ottewig	absolut	1 230	756	64	692	300	127	72
		%		61,5	8,5	91,5	43,4	18,4	10,4
<b>62</b>	<b>Insgesamt</b>	<b>absolut</b>	<b>285 346</b>	<b>162 839</b>	<b>9 609</b>	<b>153 230</b>	<b>61 722</b>	<b>29 602</b>	<b>16 126</b>
		<b>%</b>		<b>57,1</b>	<b>5,9</b>	<b>94,1</b>	<b>40,3</b>	<b>19,3</b>	<b>10,5</b>

1) Gemeinde führt Briefwahl für mindestens eine weitere Gemeinde durch.

Von den gültigen Stimmen entfielen auf ...											Lfd. Nr.
GRÜNE	FDP	REP	FAMILIE	Die Tier- schutz- partei	DIE FRAUEN	Volks- abstim- mung	PBC	AUF- BRUCH	CM	PSG	
16 1,3	167 13,5	42 3,4	30 2,4	30 2,4	7 0,6	7 0,6	3 0,2	3 0,2	3 0,2	0 0,0	47
69 4,5	147 9,6	37 2,4	44 2,9	28 1,8	11 0,7	8 0,5	3 0,2	5 0,3	5 0,3	0 0,0	48
109 3,7	366 12,3	87 2,9	50 1,7	56 1,9	16 0,5	20 0,7	13 0,4	11 0,4	5 0,2	1 0,0	49
52 3,0	173 9,9	55 3,2	50 2,9	35 2,0	19 1,1	2 0,1	9 0,5	2 0,1	2 0,1	1 0,1	50
113 3,7	207 6,8	70 2,3	64 2,1	59 1,9	18 0,6	12 0,4	5 0,2	7 0,2	11 0,4	6 0,2	51
30 2,7	143 12,9	37 3,3	33 3,0	16 1,4	8 0,7	3 0,3	6 0,5	3 0,3	4 0,4	0 0,0	52
31 4,0	69 8,9	30 3,9	19 2,4	11 1,4	2 0,3	4 0,5	8 1,0	4 0,5	7 0,9	0 0,0	53
72 2,9	229 9,2	116 4,7	66 2,6	43 1,7	14 0,6	12 0,5	7 0,3	4 0,2	4 0,2	3 0,1	54
41 4,0	85 8,3	38 3,7	19 1,8	16 1,6	11 1,1	1 0,1	11 1,1	1 0,1	0 0,0	0 0,0	55
113 3,0	499 13,3	79 2,1	64 1,7	86 2,3	18 0,5	14 0,4	4 0,1	10 0,3	5 0,1	3 0,1	56
28 2,7	87 8,4	29 2,8	16 1,5	20 1,9	7 0,7	9 0,9	4 0,4	7 0,7	2 0,2	1 0,1	57
41 3,5	155 13,3	44 3,8	32 2,7	24 2,1	6 0,5	3 0,3	0 0,0	1 0,1	0 0,0	1 0,1	58
15 4,6	24 7,4	17 5,2	11 3,4	5 1,5	5 1,5	1 0,3	0 0,0	1 0,3	0 0,0	0 0,0	59
31 3,1	102 10,3	48 4,8	12 1,2	13 1,3	6 0,6	7 0,7	0 0,0	1 0,1	1 0,1	0 0,0	60
16 2,3	54 7,8	26 3,8	21 3,0	12 1,7	4 0,6	4 0,6	0 0,0	4 0,6	1 0,1	1 0,1	61
<b>5 738</b> <b>3,7</b>	<b>15 082</b> <b>9,8</b>	<b>4 533</b> <b>3,0</b>	<b>3 281</b> <b>2,1</b>	<b>2 529</b> <b>1,7</b>	<b>1 043</b> <b>0,7</b>	<b>645</b> <b>0,4</b>	<b>609</b> <b>0,4</b>	<b>402</b> <b>0,3</b>	<b>333</b> <b>0,2</b>	<b>103</b> <b>0,1</b>	<b>62</b>

Noch: 13. Wahlberechtigte, Wähler, Stimmen bei der Wahl zum Europäischen Parlament am  
7. Juni 2009 im Landkreis Mittelsachsen nach Gemeinden

Lfd. Nr.	Gemeinde Landkreis								
			BüSo	DKP	ödp	50Plus	AUF	BP	DVU
47	Rechenberg-Bienenmühle	absolut	0	2	2	9	1	0	23
		%	0,0	0,2	0,2	0,7	0,1	0,0	1,9
48	Reinsberg	absolut	5	1	2	5	3	1	12
		%	0,3	0,1	0,1	0,3	0,2	0,1	0,8
49	Rochlitz, Stadt <sup>1)</sup>	absolut	6	4	2	16	2	1	27
		%	0,2	0,1	0,1	0,5	0,1	0,0	0,9
50	Rossau	absolut	2	5	2	8	9	3	18
		%	0,1	0,3	0,1	0,5	0,5	0,2	1,0
51	Roßwein, Stadt	absolut	1	3	5	14	4	0	38
		%	0,0	0,1	0,2	0,5	0,1	0,0	1,2
52	Sayda, Stadt <sup>1)</sup>	absolut	2	2	1	6	2	3	9
		%	0,2	0,2	0,1	0,5	0,2	0,3	0,8
53	Seelitz	absolut	0	3	1	4	5	0	6
		%	0,0	0,4	0,1	0,5	0,6	0,0	0,8
54	Striegistal	absolut	1	5	3	8	8	1	20
		%	0,0	0,2	0,1	0,3	0,3	0,0	0,8
55	Taura	absolut	0	0	3	10	12	5	8
		%	0,0	0,0	0,3	1,0	1,2	0,5	0,8
56	Waldheim, Stadt	absolut	7	3	5	13	3	3	38
		%	0,2	0,1	0,1	0,3	0,1	0,1	1,0
57	Wechselburg	absolut	0	2	2	2	1	1	3
		%	0,0	0,2	0,2	0,2	0,1	0,1	0,3
58	Weißenborn/Erzgeb.	absolut	3	2	1	2	1	1	3
		%	0,3	0,2	0,1	0,2	0,1	0,1	0,3
59	Zettlitz	absolut	0	0	0	3	1	1	4
		%	0,0	0,0	0,0	0,9	0,3	0,3	1,2
60	Ziegra-Knobelsdorf	absolut	1	1	1	2	1	0	17
		%	0,1	0,1	0,1	0,2	0,1	0,0	1,7
61	Zschaitz-Ottewig	absolut	0	3	0	1	0	1	5
		%	0,0	0,4	0,0	0,1	0,0	0,1	0,7
62	Insgesamt	absolut	170	235	178	648	416	113	1 618
		%	0,1	0,2	0,1	0,4	0,3	0,1	1,1

1) Gemeinde führt Briefwahl für mindestens eine weitere Gemeinde durch.

Noch: von den gültigen Stimmen entfielen auf ...										Lfd. Nr.
DIE GRAUEN	DIE VIOLET- TEN	EDE	FBI	VOLKS- ENT- SCHEIDE	FW FREIE WÄHLER	New- ropeans	PIRATEN	RRP	RENTNER	
3 0,2	2 0,2	0 0,0	3 0,2	1 0,1	6 0,5	0 0,0	8 0,6	8 0,6	11 0,9	47
4 0,3	4 0,3	1 0,1	3 0,2	2 0,1	14 0,9	1 0,1	18 1,2	8 0,5	21 1,4	48
13 0,4	4 0,1	2 0,1	5 0,2	4 0,1	28 0,9	2 0,1	29 1,0	15 0,5	33 1,1	49
3 0,2	1 0,1	0 0,0	0 0,0	10 0,6	31 1,8	1 0,1	14 0,8	4 0,2	22 1,3	50
5 0,2	3 0,1	4 0,1	8 0,3	13 0,4	17 0,6	1 0,0	19 0,6	21 0,7	61 2,0	51
5 0,5	2 0,2	0 0,0	1 0,1	3 0,3	6 0,5	0 0,0	11 1,0	6 0,5	21 1,9	52
3 0,4	0 0,0	0 0,0	1 0,1	2 0,3	7 0,9	1 0,1	7 0,9	2 0,3	7 0,9	53
8 0,3	8 0,3	1 0,0	8 0,3	7 0,3	76 3,0	1 0,0	21 0,8	8 0,3	37 1,5	54
1 0,1	1 0,1	0 0,0	2 0,2	5 0,5	14 1,4	0 0,0	18 1,8	4 0,4	9 0,9	55
22 0,6	14 0,4	5 0,1	13 0,3	12 0,3	44 1,2	2 0,1	29 0,8	19 0,5	89 2,4	56
1 0,1	4 0,4	0 0,0	2 0,2	3 0,3	23 2,2	0 0,0	11 1,1	4 0,4	5 0,5	57
4 0,3	1 0,1	1 0,1	5 0,4	2 0,2	29 2,5	0 0,0	12 1,0	2 0,2	14 1,2	58
0 0,0	0 0,0	1 0,3	1 0,3	2 0,6	0 0,0	0 0,0	5 1,5	1 0,3	4 1,2	59
2 0,2	3 0,3	0 0,0	2 0,2	2 0,2	10 1,0	1 0,1	12 1,2	5 0,5	10 1,0	60
2 0,3	1 0,1	0 0,0	2 0,3	2 0,3	17 2,5	1 0,1	7 1,0	3 0,4	5 0,7	61
<b>458 0,3</b>	<b>269 0,2</b>	<b>66 0,0</b>	<b>342 0,2</b>	<b>402 0,3</b>	<b>2 279 1,5</b>	<b>73 0,0</b>	<b>1 379 0,9</b>	<b>581 0,4</b>	<b>2 255 1,5</b>	<b>62</b>

**14. Wahlberechtigte, Wähler, Stimmen bei der Wahl zum Europäischen Parlament am  
7. Juni 2009 im Landkreis Nordsachsen nach Gemeinden**

Lfd. Nr.	Gemeinde Landkreis		Wahl- berechtigte	Wähler	Stimmen		CDU	DIE LINKE	SPD
					ungültig	gültig			
1	Arzberg	absolut	1 865	589	25	564	157	168	69
		%		31,6	4,2	95,8	27,8	29,8	12,2
2	Bad Dübén, Stadt	absolut	7 105	3 026	118	2 908	969	690	395
		%		42,6	3,9	96,1	33,3	23,7	13,6
3	Beilrode <sup>1)</sup>	absolut	2 261	1 063	45	1 018	332	223	138
		%		47,0	4,2	95,8	32,6	21,9	13,6
4	Belgern, Stadt	absolut	4 147	1 765	124	1 641	589	279	200
		%		42,6	7,0	93,0	35,9	17,0	12,2
5	Cavertitz	absolut	2 121	1 144	75	1 069	426	191	120
		%		53,9	6,6	93,4	39,9	17,9	11,2
6	Dahlen, Stadt	absolut	4 160	2 037	122	1 915	672	430	223
		%		49,0	6,0	94,0	35,1	22,5	11,6
7	Delitzsch, Stadt	absolut	22 937	9 039	366	8 673	2 901	2 039	1 348
		%		39,4	4,0	96,0	33,4	23,5	15,5
8	Doberschütz	absolut	3 733	1 910	118	1 792	645	374	241
		%		51,2	6,2	93,8	36,0	20,9	13,4
9	Dommitzsch, Stadt <sup>1)</sup>	absolut	2 502	1 083	50	1 033	420	240	121
		%		43,3	4,6	95,4	40,7	23,2	11,7
10	Dreiheide	absolut	1 936	953	53	900	362	119	115
		%		49,2	5,6	94,4	40,2	13,2	12,8
11	Eilenburg, Stadt <sup>1)</sup>	absolut	14 058	5 320	251	5 069	1 554	1 301	805
		%		37,8	4,7	95,3	30,7	25,7	15,9
12	Elsnig	absolut	1 343	593	30	563	199	107	70
		%		44,2	5,1	94,9	35,3	19,0	12,4
13	Großtreben-Zwethau	absolut	1 670	605	48	557	191	139	89
		%		36,2	7,9	92,1	34,3	25,0	16,0
14	Jesewitz	absolut	2 608	1 375	72	1 303	442	277	180
		%		52,7	5,2	94,8	33,9	21,3	13,8
15	Krostitz <sup>1)</sup>	absolut	3 289	1 820	70	1 750	799	272	198
		%		55,3	3,8	96,2	45,7	15,5	11,3

1) Gemeinde führt Briefwahl für mindestens eine weitere Gemeinde durch.

Von den gültigen Stimmen entfielen auf ...											Lfd. Nr.
GRÜNE	FDP	REP	FAMILIE	Die Tier- schutz- partei	DIE FRAUEN	Volks- abstim- mung	PBC	AUF- BRUCH	CM	PSG	
22 3,9	56 9,9	18 3,2	16 2,8	6 1,1	6 1,1	3 0,5	1 0,2	0 0,0	0 0,0	3 0,5	1
133 4,6	275 9,5	51 1,8	43 1,5	38 1,3	27 0,9	9 0,3	3 0,1	7 0,2	4 0,1	2 0,1	2
19 1,9	146 14,3	27 2,7	25 2,5	14 1,4	8 0,8	6 0,6	2 0,2	1 0,1	2 0,2	0 0,0	3
60 3,7	260 15,8	42 2,6	46 2,8	20 1,2	8 0,5	7 0,4	0 0,0	1 0,1	2 0,1	5 0,3	4
27 2,5	135 12,6	33 3,1	31 2,9	18 1,7	8 0,7	5 0,5	0 0,0	3 0,3	2 0,2	1 0,1	5
82 4,3	188 9,8	55 2,9	45 2,3	37 1,9	19 1,0	7 0,4	3 0,2	5 0,3	2 0,1	1 0,1	6
284 3,3	677 7,8	191 2,2	147 1,7	150 1,7	70 0,8	41 0,5	10 0,1	19 0,2	6 0,1	7 0,1	7
59 3,3	193 10,8	61 3,4	36 2,0	27 1,5	12 0,7	8 0,4	2 0,1	1 0,1	1 0,1	0 0,0	8
26 2,5	80 7,7	26 2,5	11 1,1	8 0,8	8 0,8	3 0,3	0 0,0	2 0,2	1 0,1	0 0,0	9
29 3,2	108 12,0	40 4,4	18 2,0	14 1,6	5 0,6	4 0,4	3 0,3	1 0,1	0 0,0	0 0,0	10
207 4,1	396 7,8	136 2,7	108 2,1	73 1,4	47 0,9	19 0,4	10 0,2	11 0,2	4 0,1	2 0,0	11
27 4,8	63 11,2	23 4,1	15 2,7	4 0,7	3 0,5	4 0,7	1 0,2	2 0,4	1 0,2	1 0,2	12
13 2,3	31 5,6	12 2,2	20 3,6	8 1,4	1 0,2	1 0,2	2 0,4	2 0,4	0 0,0	0 0,0	13
61 4,7	154 11,8	32 2,5	23 1,8	21 1,6	10 0,8	8 0,6	2 0,2	7 0,5	2 0,2	2 0,2	14
73 4,2	186 10,6	36 2,1	38 2,2	37 2,1	7 0,4	10 0,6	2 0,1	3 0,2	0 0,0	0 0,0	15

Noch: 14. Wahlberechtigte, Wähler, Stimmen bei der Wahl zum Europäischen Parlament am  
7. Juni 2009 im Landkreis Nordsachsen nach Gemeinden

Lfd. Nr.	Gemeinde Landkreis								
			BüSo	DKP	ödp	50Plus	AUF	BP	DVU
1	Arzberg	absolut	1	1	0	4	3	0	8
		%	0,2	0,2	0,0	0,7	0,5	0,0	1,4
2	Bad Dübén, Stadt	absolut	2	4	2	9	2	1	39
		%	0,1	0,1	0,1	0,3	0,1	0,0	1,3
3	Beilrode <sup>1)</sup>	absolut	1	2	0	9	3	0	12
		%	0,1	0,2	0,0	0,9	0,3	0,0	1,2
4	Belgern, Stadt	absolut	0	3	3	8	1	3	23
		%	0,0	0,2	0,2	0,5	0,1	0,2	1,4
5	Cavertitz	absolut	0	2	3	4	3	0	13
		%	0,0	0,2	0,3	0,4	0,3	0,0	1,2
6	Dahlen, Stadt	absolut	4	3	3	7	5	1	16
		%	0,2	0,2	0,2	0,4	0,3	0,1	0,8
7	Delitzsch, Stadt	absolut	5	13	6	53	18	9	98
		%	0,1	0,1	0,1	0,6	0,2	0,1	1,1
8	Doberschütz	absolut	1	5	2	13	3	0	18
		%	0,1	0,3	0,1	0,7	0,2	0,0	1,0
9	Dommitzsch, Stadt <sup>1)</sup>	absolut	0	1	3	3	0	2	14
		%	0,0	0,1	0,3	0,3	0,0	0,2	1,4
10	Dreiheide	absolut	1	1	2	5	1	1	14
		%	0,1	0,1	0,2	0,6	0,1	0,1	1,6
11	Eilenburg, Stadt <sup>1)</sup>	absolut	1	8	5	32	13	5	87
		%	0,0	0,2	0,1	0,6	0,3	0,1	1,7
12	Elsnig	absolut	0	1	0	1	0	1	5
		%	0,0	0,2	0,0	0,2	0,0	0,2	0,9
13	Großtreben-Zwethau	absolut	0	2	2	2	4	0	6
		%	0,0	0,4	0,4	0,4	0,7	0,0	1,1
14	Jesewitz	absolut	0	3	3	13	4	1	7
		%	0,0	0,2	0,2	1,0	0,3	0,1	0,5
15	Krostitz <sup>1)</sup>	absolut	0	3	0	9	2	3	16
		%	0,0	0,2	0,0	0,5	0,1	0,2	0,9

1) Gemeinde führt Briefwahl für mindestens eine weitere Gemeinde durch.

Noch: von den gültigen Stimmen entfielen auf ...										Lfd. Nr.
DIE GRAUEN	DIE VIOLET- TEN	EDE	FBI	VOLKS- ENT- SCHEIDE	FW FREIE WÄHLER	New- ropeans	PIRATEN	RRP	RENTNER	
4 0,7	0 0,0	0 0,0	2 0,4	0 0,0	5 0,9	0 0,0	2 0,4	0 0,0	9 1,6	1
6 0,2	6 0,2	1 0,0	5 0,2	1 0,0	101 3,5	1 0,0	25 0,9	15 0,5	42 1,4	2
4 0,4	1 0,1	2 0,2	1 0,1	4 0,4	6 0,6	0 0,0	8 0,8	2 0,2	20 2,0	3
7 0,4	3 0,2	2 0,1	0 0,0	8 0,5	16 1,0	0 0,0	11 0,7	6 0,4	28 1,7	4
3 0,3	2 0,2	0 0,0	2 0,2	5 0,5	11 1,0	1 0,1	9 0,8	1 0,1	10 0,9	5
4 0,2	5 0,3	1 0,1	4 0,2	4 0,2	31 1,6	1 0,1	11 0,6	7 0,4	39 2,0	6
25 0,3	16 0,2	2 0,0	22 0,3	19 0,2	222 2,6	4 0,0	81 0,9	40 0,5	150 1,7	7
7 0,4	4 0,2	0 0,0	7 0,4	3 0,2	16 0,9	1 0,1	20 1,1	4 0,2	28 1,6	8
3 0,3	1 0,1	0 0,0	3 0,3	3 0,3	23 2,2	1 0,1	6 0,6	5 0,5	19 1,8	9
6 0,7	2 0,2	0 0,0	2 0,2	2 0,2	13 1,4	1 0,1	6 0,7	7 0,8	18 2,0	10
19 0,4	7 0,1	3 0,1	9 0,2	8 0,2	55 1,1	2 0,0	42 0,8	27 0,5	73 1,4	11
3 0,5	2 0,4	0 0,0	0 0,0	2 0,4	14 2,5	0 0,0	6 1,1	4 0,7	4 0,7	12
2 0,4	1 0,2	0 0,0	4 0,7	0 0,0	7 1,3	0 0,0	4 0,7	3 0,5	11 2,0	13
5 0,4	0 0,0	1 0,1	5 0,4	2 0,2	9 0,7	1 0,1	8 0,6	6 0,5	14 1,1	14
8 0,5	1 0,1	2 0,1	5 0,3	4 0,2	12 0,7	0 0,0	4 0,2	5 0,3	15 0,9	15

Noch: 14. Wahlberechtigte, Wähler, Stimmen bei der Wahl zum Europäischen Parlament am  
7. Juni 2009 im Landkreis Nordsachsen nach Gemeinden

Lfd. Nr.	Gemeinde Landkreis		Wahl- berechtigte	Wähler	Stimmen		CDU	DIE LINKE	SPD
					ungültig	gültig			
16	Laußig	absolut	3 626	1 621	96	1 525	587	258	186
		%		44,7	5,9	94,1	38,5	16,9	12,2
17	Liebschützberg	absolut	2 912	1 552	86	1 466	671	218	115
		%		53,3	5,5	94,5	45,8	14,9	7,8
18	Löbnitz	absolut	1 915	1 070	67	1 003	482	155	168
		%		55,9	6,3	93,7	48,1	15,5	16,7
19	Mockrehna	absolut	4 542	2 266	158	2 108	814	381	267
		%		49,9	7,0	93,0	38,6	18,1	12,7
20	Mügeln, Stadt <sup>1)</sup>	absolut	3 933	2 424	148	2 276	775	422	287
		%		61,6	6,1	93,9	34,1	18,5	12,6
21	Naundorf	absolut	2 138	1 127	82	1 045	379	183	107
		%		52,7	7,3	92,7	36,3	17,5	10,2
22	Neukyhna <sup>1)</sup>	absolut	1 995	881	27	854	329	172	121
		%		44,2	3,1	96,9	38,5	20,1	14,2
23	Oschatz, Stadt	absolut	13 793	5 984	257	5 727	1 883	1 248	591
		%		43,4	4,3	95,7	32,9	21,8	10,3
24	Rackwitz	absolut	4 222	1 892	68	1 824	655	355	242
		%		44,8	3,6	96,4	35,9	19,5	13,3
25	Schildau, Gneisenaustadt, Stadt	absolut	3 071	1 442	100	1 342	453	303	156
		%		47,0	6,9	93,1	33,8	22,6	11,6
26	Schkeuditz, Stadt	absolut	15 333	6 152	198	5 954	1 894	1 304	828
		%		40,1	3,2	96,8	31,8	21,9	13,9
27	Schönwölkau	absolut	2 179	1 002	59	943	376	163	106
		%		46,0	5,9	94,1	39,9	17,3	11,2
28	Sornzig-Ablaß	absolut	1 868	887	77	810	317	149	104
		%		47,5	8,7	91,3	39,1	18,4	12,8
29	Taucha, Stadt	absolut	12 295	5 398	170	5 228	1 826	970	902
		%		43,9	3,1	96,9	34,9	18,6	17,3
30	Torgau, Stadt <sup>1)</sup>	absolut	16 914	6 542	306	6 236	1 997	1 459	938
		%		38,7	4,7	95,3	32,0	23,4	15,0

1) Gemeinde führt Briefwahl für mindestens eine weitere Gemeinde durch.

Von den gültigen Stimmen entfielen auf ...											Lfd. Nr.
GRÜNE	FDP	REP	FAMILIE	Die Tier- schutz- partei	DIE FRAUEN	Volks- abstim- mung	PBC	AUF- BRUCH	CM	PSG	
32 2,1	174 11,4	75 4,9	46 3,0	15 1,0	17 1,1	6 0,4	1 0,1	4 0,3	1 0,1	0 0,0	16
42 2,9	159 10,8	53 3,6	42 2,9	33 2,3	10 0,7	10 0,7	1 0,1	4 0,3	6 0,4	1 0,1	17
17 1,7	48 4,8	16 1,6	18 1,8	12 1,2	12 1,2	3 0,3	1 0,1	2 0,2	0 0,0	0 0,0	18
45 2,1	235 11,1	89 4,2	40 1,9	38 1,8	22 1,0	8 0,4	1 0,0	4 0,2	3 0,1	3 0,1	19
88 3,9	328 14,4	68 3,0	52 2,3	34 1,5	20 0,9	13 0,6	4 0,2	5 0,2	4 0,2	2 0,1	20
42 4,0	133 12,7	48 4,6	30 2,9	14 1,3	11 1,1	6 0,6	2 0,2	4 0,4	2 0,2	1 0,1	21
19 2,2	82 9,6	19 2,2	12 1,4	8 0,9	11 1,3	1 0,1	0 0,0	1 0,1	1 0,1	0 0,0	22
258 4,5	721 12,6	189 3,3	132 2,3	93 1,6	42 0,7	24 0,4	7 0,1	19 0,3	8 0,1	7 0,1	23
83 4,6	152 8,3	46 2,5	60 3,3	26 1,4	15 0,8	11 0,6	1 0,1	4 0,2	1 0,1	3 0,2	24
40 3,0	124 9,2	51 3,8	39 2,9	17 1,3	14 1,0	7 0,5	1 0,1	6 0,4	1 0,1	0 0,0	25
313 5,3	719 12,1	88 1,5	105 1,8	92 1,5	34 0,6	31 0,5	15 0,3	17 0,3	12 0,2	1 0,0	26
36 3,8	113 12,0	33 3,5	16 1,7	12 1,3	9 1,0	4 0,4	2 0,2	3 0,3	0 0,0	1 0,1	27
22 2,7	82 10,1	30 3,7	28 3,5	10 1,2	8 1,0	0 0,0	0 0,0	1 0,1	0 0,0	1 0,1	28
382 7,3	568 10,9	99 1,9	59 1,1	80 1,5	17 0,3	19 0,4	7 0,1	9 0,2	6 0,1	2 0,0	29
268 4,3	589 9,4	139 2,2	95 1,5	90 1,4	31 0,5	27 0,4	14 0,2	14 0,2	11 0,2	6 0,1	30

Noch: 14. Wahlberechtigte, Wähler, Stimmen bei der Wahl zum Europäischen Parlament am  
7. Juni 2009 im Landkreis Nordsachsen nach Gemeinden

Lfd. Nr.	Gemeinde Landkreis								
			BüSo	DKP	ödp	50Plus	AUF	BP	DVU
16	Laußig	absolut	2	3	1	5	0	1	23
		%	0,1	0,2	0,1	0,3	0,0	0,1	1,5
17	Liebschützberg	absolut	1	1	0	5	4	1	22
		%	0,1	0,1	0,0	0,3	0,3	0,1	1,5
18	Löbnitz	absolut	1	2	2	4	0	0	2
		%	0,1	0,2	0,2	0,4	0,0	0,0	0,2
19	Mockrehna	absolut	0	0	2	14	5	2	26
		%	0,0	0,0	0,1	0,7	0,2	0,1	1,2
20	Mügeln, Stadt <sup>1)</sup>	absolut	1	3	3	9	8	2	43
		%	0,0	0,1	0,1	0,4	0,4	0,1	1,9
21	Naundorf	absolut	0	1	0	3	5	0	15
		%	0,0	0,1	0,0	0,3	0,5	0,0	1,4
22	Neukyhna <sup>1)</sup>	absolut	1	4	0	6	5	1	14
		%	0,1	0,5	0,0	0,7	0,6	0,1	1,6
23	Oschatz, Stadt	absolut	10	11	9	46	17	4	103
		%	0,2	0,2	0,2	0,8	0,3	0,1	1,8
24	Rackwitz	absolut	2	5	0	14	4	1	22
		%	0,1	0,3	0,0	0,8	0,2	0,1	1,2
25	Schildau, Gneisenaustadt, Stadt	absolut	1	2	2	10	5	2	24
		%	0,1	0,1	0,1	0,7	0,4	0,1	1,8
26	Schkeuditz, Stadt	absolut	3	18	6	32	9	5	30
		%	0,1	0,3	0,1	0,5	0,2	0,1	0,5
27	Schönwölkau	absolut	0	1	0	4	0	0	6
		%	0,0	0,1	0,0	0,4	0,0	0,0	0,6
28	Sornzig-Ablaß	absolut	0	0	0	3	0	0	10
		%	0,0	0,0	0,0	0,4	0,0	0,0	1,2
29	Taucha, Stadt	absolut	2	8	9	25	9	2	47
		%	0,0	0,2	0,2	0,5	0,2	0,0	0,9
30	Torgau, Stadt <sup>1)</sup>	absolut	4	8	6	32	7	8	78
		%	0,1	0,1	0,1	0,5	0,1	0,1	1,3

1) Gemeinde führt Briefwahl für mindestens eine weitere Gemeinde durch.

Noch: von den gültigen Stimmen entfielen auf ...										Lfd. Nr.
DIE GRAUEN	DIE VIOLET- TEN	EDE	FBI	VOLKS- ENT- SCHEIDE	FW FREIE WÄHLER	New- ropeans	PIRATEN	RRP	RENTNER	
8 0,5	6 0,4	1 0,1	5 0,3	5 0,3	22 1,4	1 0,1	13 0,9	5 0,3	22 1,4	16
3 0,2	3 0,2	0 0,0	4 0,3	1 0,1	25 1,7	0 0,0	7 0,5	4 0,3	20 1,4	17
5 0,5	3 0,3	2 0,2	2 0,2	0 0,0	12 1,2	1 0,1	12 1,2	4 0,4	17 1,7	18
10 0,5	1 0,0	1 0,0	1 0,0	2 0,1	50 2,4	1 0,0	14 0,7	3 0,1	26 1,2	19
10 0,4	2 0,1	1 0,0	7 0,3	3 0,1	21 0,9	0 0,0	13 0,6	6 0,3	42 1,8	20
4 0,4	3 0,3	3 0,3	1 0,1	1 0,1	16 1,5	0 0,0	8 0,8	5 0,5	18 1,7	21
5 0,6	1 0,1	1 0,1	1 0,1	3 0,4	9 1,1	0 0,0	4 0,5	2 0,2	21 2,5	22
21 0,4	8 0,1	1 0,0	12 0,2	13 0,2	62 1,1	4 0,1	63 1,1	23 0,4	98 1,7	23
12 0,7	4 0,2	2 0,1	6 0,3	5 0,3	19 1,0	0 0,0	15 0,8	11 0,6	48 2,6	24
5 0,4	3 0,2	1 0,1	5 0,4	3 0,2	22 1,6	1 0,1	6 0,4	10 0,7	28 2,1	25
28 0,5	10 0,2	2 0,0	10 0,2	15 0,3	189 3,2	0 0,0	46 0,8	25 0,4	73 1,2	26
6 0,6	0 0,0	3 0,3	0 0,0	2 0,2	4 0,4	2 0,2	5 0,5	4 0,4	32 3,4	27
3 0,4	2 0,2	0 0,0	2 0,2	2 0,2	6 0,7	0 0,0	8 1,0	2 0,2	20 2,5	28
18 0,3	8 0,2	2 0,0	4 0,1	8 0,2	29 0,6	0 0,0	38 0,7	19 0,4	54 1,0	29
93 1,5	9 0,1	4 0,1	8 0,1	16 0,3	112 1,8	5 0,1	51 0,8	25 0,4	92 1,5	30

Noch: 14. Wahlberechtigte, Wähler, Stimmen bei der Wahl zum Europäischen Parlament am  
7. Juni 2009 im Landkreis Nordsachsen nach Gemeinden

Lfd. Nr.	Gemeinde Landkreis		Wahl- berechtigte	Wähler	Stimmen		CDU	DIE LINKE	SPD
					ungültig	gültig			
31	Trossin	absolut	1 251	705	30	675	234	150	69
		%		56,4	4,3	95,7	34,7	22,2	10,2
32	Wermsdorf	absolut	4 879	2 149	152	1 997	755	354	281
		%		44,0	7,1	92,9	37,8	17,7	14,1
33	Wiedemar	absolut	1 771	653	38	615	275	110	79
		%		36,9	5,8	94,2	44,7	17,9	12,8
34	Zinna	absolut	1 238	449	15	434	122	90	59
		%		36,3	3,3	96,7	28,1	20,7	13,6
35	Zschoepplin	absolut	2 621	1 220	66	1 154	436	195	169
		%		46,5	5,4	94,6	37,8	16,9	14,6
36	Zwochau	absolut	906	377	17	360	147	65	53
		%		41,6	4,5	95,5	40,8	18,1	14,7
<b>37</b>	<b>Insgesamt</b>	<b>absolut</b>	<b>179 137</b>	<b>78 115</b>	<b>3 784</b>	<b>74 331</b>	<b>26 065</b>	<b>15 553</b>	<b>10 140</b>
		<b>%</b>		<b>43,6</b>	<b>4,8</b>	<b>95,2</b>	<b>35,1</b>	<b>20,9</b>	<b>13,6</b>

Von den gültigen Stimmen entfielen auf ...											Lfd. Nr.
GRÜNE	FDP	REP	FAMILIE	Die Tier- schutz- partei	DIE FRAUEN	Volks- abstim- mung	PBC	AUF- BRUCH	CM	PSG	
21 3,1	71 10,5	22 3,3	16 2,4	4 0,6	4 0,6	5 0,7	4 0,6	2 0,3	2 0,3	0 0,0	31
79 4,0	215 10,8	71 3,6	45 2,3	26 1,3	7 0,4	6 0,3	3 0,2	5 0,3	3 0,2	5 0,3	32
20 3,3	50 8,1	11 1,8	16 2,6	10 1,6	5 0,8	4 0,7	0 0,0	2 0,3	0 0,0	1 0,2	33
29 6,7	38 8,8	14 3,2	18 4,1	4 0,9	4 0,9	3 0,7	5 1,2	2 0,5	0 0,0	2 0,5	34
53 4,6	112 9,7	31 2,7	45 3,9	19 1,6	10 0,9	5 0,4	2 0,2	2 0,2	0 0,0	0 0,0	35
9 2,5	40 11,1	8 2,2	10 2,8	4 1,1	2 0,6	2 0,6	0 0,0	0 0,0	0 0,0	0 0,0	36
<b>3 020</b> <b>4,1</b>	<b>7 701</b> <b>10,4</b>	<b>1 983</b> <b>2,7</b>	<b>1 546</b> <b>2,1</b>	<b>1 116</b> <b>1,5</b>	<b>544</b> <b>0,7</b>	<b>330</b> <b>0,4</b>	<b>112</b> <b>0,2</b>	<b>175</b> <b>0,2</b>	<b>88</b> <b>0,1</b>	<b>60</b> <b>0,1</b>	<b>37</b>

Noch: 14. Wahlberechtigte, Wähler, Stimmen bei der Wahl zum Europäischen Parlament am  
7. Juni 2009 im Landkreis Nordsachsen nach Gemeinden

Lfd. Nr.	Gemeinde Landkreis								
			BüSo	DKP	ödp	50Plus	AUF	BP	DVU
31	Trossin	absolut	0	1	3	3	0	1	15
		%	0,0	0,1	0,4	0,4	0,0	0,1	2,2
32	Wermsdorf	absolut	5	7	2	7	6	1	21
		%	0,3	0,4	0,1	0,4	0,3	0,1	1,1
33	Wiedemar	absolut	1	1	0	1	0	0	5
		%	0,2	0,2	0,0	0,2	0,0	0,0	0,8
34	Zinna	absolut	0	3	0	4	2	0	11
		%	0,0	0,7	0,0	0,9	0,5	0,0	2,5
35	Zschepplin	absolut	2	4	1	0	0	0	8
		%	0,2	0,3	0,1	0,0	0,0	0,0	0,7
36	Zwochau	absolut	1	2	3	0	3	0	1
		%	0,3	0,6	0,8	0,0	0,8	0,0	0,3
37	Insgesamt	absolut	53	137	83	399	151	58	902
		%	0,1	0,2	0,1	0,5	0,2	0,1	1,2

Noch: von den gültigen Stimmen entfielen auf ...										Lfd. Nr.
DIE GRAUEN	DIE VIOLET- TEN	EDE	FBI	VOLKS- ENT- SCHEIDE	FW FREIE WÄHLER	New- ropeans	PIRATEN	RRP	RENTNER	
4 0,6	0 0,0	1 0,1	3 0,4	1 0,1	17 2,5	0 0,0	6 0,9	1 0,1	15 2,2	31
5 0,3	4 0,2	1 0,1	4 0,2	5 0,3	20 1,0	2 0,1	14 0,7	5 0,3	33 1,7	32
1 0,2	2 0,3	0 0,0	3 0,5	0 0,0	6 1,0	0 0,0	10 1,6	0 0,0	2 0,3	33
1 0,2	0 0,0	0 0,0	0 0,0	0 0,0	14 3,2	1 0,2	3 0,7	3 0,7	2 0,5	34
7 0,6	6 0,5	1 0,1	3 0,3	2 0,2	12 1,0	0 0,0	9 0,8	5 0,4	15 1,3	35
1 0,3	0 0,0	0 0,0	0 0,0	1 0,3	3 0,8	0 0,0	0 0,0	0 0,0	5 1,4	36
<b>356</b> <b>0,5</b>	<b>126</b> <b>0,2</b>	<b>41</b> <b>0,1</b>	<b>152</b> <b>0,2</b>	<b>153</b> <b>0,2</b>	<b>1 211</b> <b>1,6</b>	<b>31</b> <b>0,0</b>	<b>588</b> <b>0,8</b>	<b>294</b> <b>0,4</b>	<b>1 163</b> <b>1,6</b>	<b>37</b>

**15. Wahlberechtigte, Wähler, Stimmen bei der Wahl zum Europäischen Parlament am  
7. Juni 2009 im Landkreis Sächsische Schweiz-Osterzgebirge nach Gemeinden**

Lfd. Nr.	Gemeinde Landkreis		Wahl- berechtigte	Wähler	Stimmen		CDU	DIE LINKE	SPD
					ungültig	gültig			
1	Altenberg, Stadt <sup>1)</sup>	absolut	4 841	3 248	207	3 041	1 155	510	237
		%		67,1	6,4	93,6	38,0	16,8	7,8
2	Bad Gottleuba- Berggießhübel, Stadt <sup>1)</sup>	absolut	5 129	2 755	116	2 639	1 152	460	167
		%		53,7	4,2	95,8	43,7	17,4	6,3
3	Bad Schandau, Stadt <sup>1)</sup>	absolut	2 547	1 749	85	1 664	619	291	159
		%		68,7	4,9	95,1	37,2	17,5	9,6
4	Bahretal	absolut	1 962	903	31	872	335	147	56
		%		46,0	3,4	96,6	38,4	16,9	6,4
5	Bannewitz	absolut	8 995	4 640	175	4 465	1 741	807	440
		%		51,6	3,8	96,2	39,0	18,1	9,9
6	Dippoldiswalde, Stadt <sup>1)</sup>	absolut	8 945	4 634	229	4 405	1 759	915	297
		%		51,8	4,9	95,1	39,9	20,8	6,7
7	Dohma	absolut	1 706	881	44	837	338	124	64
		%		51,6	5,0	95,0	40,4	14,8	7,6
8	Dohna, Stadt <sup>1)</sup>	absolut	5 268	2 707	104	2 603	1 033	449	206
		%		51,4	3,8	96,2	39,7	17,2	7,9
9	Dorfhain	absolut	985	547	44	503	239	73	43
		%		55,5	8,0	92,0	47,5	14,5	8,5
10	Dürrröhrsdorf-Dittersbach <sup>1)</sup>	absolut	3 798	2 400	150	2 250	994	333	170
		%		63,2	6,3	93,8	44,2	14,8	7,6
11	Freital, Stadt <sup>1)</sup>	absolut	32 965	15 245	547	14 698	6 173	2 564	1 385
		%		46,2	3,6	96,4	42,0	17,4	9,4
12	Geising, Stadt	absolut	2 675	1 604	106	1 498	757	159	106
		%		60,0	6,6	93,4	50,5	10,6	7,1
13	Glashütte, Stadt <sup>1)</sup>	absolut	6 198	4 085	280	3 805	1 607	587	310
		%		65,9	6,9	93,1	42,2	15,4	8,1
14	Gohrisch	absolut	1 785	936	62	874	304	184	69
		%		52,4	6,6	93,4	34,8	21,1	7,9
15	Hartmannsdorf-Reichenau	absolut	1 007	602	58	544	269	60	39
		%		59,8	9,6	90,4	49,4	11,0	7,2

1) Gemeinde führt Briefwahl für mindestens eine weitere Gemeinde durch.

Von den gültigen Stimmen entfielen auf ...											Lfd. Nr.
GRÜNE	FDP	REP	FAMILIE	Die Tier- schutz- partei	DIE FRAUEN	Volks- abstim- mung	PBC	AUF- BRUCH	CM	PSG	
122 4,0	293 9,6	95 3,1	74 2,4	64 2,1	21 0,7	18 0,6	8 0,3	7 0,2	8 0,3	3 0,1	1
124 4,7	220 8,3	95 3,6	60 2,3	56 2,1	32 1,2	9 0,3	2 0,1	9 0,3	8 0,3	5 0,2	2
77 4,6	145 8,7	50 3,0	42 2,5	43 2,6	9 0,5	11 0,7	7 0,4	4 0,2	4 0,2	1 0,1	3
47 5,4	113 13,0	29 3,3	28 3,2	23 2,6	6 0,7	2 0,2	0 0,0	1 0,1	0 0,0	0 0,0	4
325 7,3	497 11,1	130 2,9	69 1,5	48 1,1	17 0,4	15 0,3	10 0,2	12 0,3	4 0,1	4 0,1	5
233 5,3	382 8,7	140 3,2	91 2,1	64 1,5	26 0,6	20 0,5	19 0,4	13 0,3	13 0,3	3 0,1	6
17 2,0	121 14,5	34 4,1	23 2,7	14 1,7	7 0,8	6 0,7	0 0,0	2 0,2	0 0,0	0 0,0	7
162 6,2	293 11,3	64 2,5	47 1,8	57 2,2	16 0,6	12 0,5	8 0,3	3 0,1	3 0,1	0 0,0	8
31 6,2	34 6,8	12 2,4	12 2,4	10 2,0	5 1,0	1 0,2	2 0,4	2 0,4	0 0,0	0 0,0	9
97 4,3	226 10,0	57 2,5	71 3,2	40 1,8	21 0,9	12 0,5	5 0,2	8 0,4	2 0,1	0 0,0	10
796 5,4	1 254 8,5	522 3,6	299 2,0	184 1,3	78 0,5	58 0,4	27 0,2	48 0,3	20 0,1	6 0,0	11
39 2,6	142 9,5	72 4,8	36 2,4	25 1,7	11 0,7	6 0,4	4 0,3	7 0,5	3 0,2	0 0,0	12
191 5,0	378 9,9	129 3,4	80 2,1	65 1,7	33 0,9	18 0,5	18 0,5	18 0,5	3 0,1	1 0,0	13
37 4,2	102 11,7	28 3,2	21 2,4	19 2,2	2 0,2	11 1,3	0 0,0	6 0,7	0 0,0	1 0,1	14
25 4,6	60 11,0	21 3,9	15 2,8	9 1,7	5 0,9	2 0,4	2 0,4	1 0,2	0 0,0	0 0,0	15

Noch: 15. Wahlberechtigte, Wähler, Stimmen bei der Wahl zum Europäischen Parlament am  
7. Juni 2009 im Landkreis Sächsische Schweiz-Osterzgebirge nach Gemeinden

Lfd. Nr.	Gemeinde Landkreis								
			BüSo	DKP	ödp	50Plus	AUF	BP	DVU
1	Altenberg, Stadt <sup>1)</sup>	absolut	0	8	2	20	4	5	26
		%	0,0	0,3	0,1	0,7	0,1	0,2	0,9
2	Bad Gottleuba- Berggießhübel, Stadt <sup>1)</sup>	absolut	6	1	4	16	4	4	46
		%	0,2	0,0	0,2	0,6	0,2	0,2	1,7
3	Bad Schandau, Stadt <sup>1)</sup>	absolut	1	5	7	13	7	3	41
		%	0,1	0,3	0,4	0,8	0,4	0,2	2,5
4	Bahretal	absolut	0	1	1	4	0	0	22
		%	0,0	0,1	0,1	0,5	0,0	0,0	2,5
5	Bannewitz	absolut	4	4	6	29	7	3	34
		%	0,1	0,1	0,1	0,6	0,2	0,1	0,8
6	Dippoldiswalde, Stadt <sup>1)</sup>	absolut	6	2	8	24	11	4	82
		%	0,1	0,0	0,2	0,5	0,2	0,1	1,9
7	Dohma	absolut	1	3	1	9	1	0	19
		%	0,1	0,4	0,1	1,1	0,1	0,0	2,3
8	Dohna, Stadt <sup>1)</sup>	absolut	6	2	1	20	16	3	31
		%	0,2	0,1	0,0	0,8	0,6	0,1	1,2
9	Dorfhain	absolut	0	1	0	1	1	0	0
		%	0,0	0,2	0,0	0,2	0,2	0,0	0,0
10	Dürrröhrsdorf-Dittersbach <sup>1)</sup>	absolut	2	2	3	10	13	3	31
		%	0,1	0,1	0,1	0,4	0,6	0,1	1,4
11	Freital, Stadt <sup>1)</sup>	absolut	20	19	23	101	39	10	190
		%	0,1	0,1	0,2	0,7	0,3	0,1	1,3
12	Geising, Stadt	absolut	2	2	2	7	2	5	25
		%	0,1	0,1	0,1	0,5	0,1	0,3	1,7
13	Glashütte, Stadt <sup>1)</sup>	absolut	3	4	5	18	12	2	35
		%	0,1	0,1	0,1	0,5	0,3	0,1	0,9
14	Gohrisch	absolut	0	5	3	0	2	2	19
		%	0,0	0,6	0,3	0,0	0,2	0,2	2,2
15	Hartmannsdorf-Reichenau	absolut	0	1	1	2	3	2	2
		%	0,0	0,2	0,2	0,4	0,6	0,4	0,4

1) Gemeinde führt Briefwahl für mindestens eine weitere Gemeinde durch.

Noch: von den gültigen Stimmen entfielen auf ...										Lfd. Nr.
DIE GRAUEN	DIE VIOLET- TEN	EDE	FBI	VOLKS- ENT- SCHEIDE	FW FREIE WÄHLER	New- ropeans	PIRATEN	RRP	RENTNER	
15 0,5	12 0,4	4 0,1	4 0,1	9 0,3	196 6,4	2 0,1	39 1,3	17 0,6	63 2,1	1
7 0,3	4 0,2	1 0,0	4 0,2	9 0,3	44 1,7	0 0,0	27 1,0	5 0,2	58 2,2	2
6 0,4	4 0,2	0 0,0	6 0,4	3 0,2	33 2,0	1 0,1	21 1,3	7 0,4	44 2,6	3
2 0,2	1 0,1	0 0,0	4 0,5	0 0,0	15 1,7	1 0,1	7 0,8	3 0,3	24 2,8	4
22 0,5	18 0,4	3 0,1	12 0,3	16 0,4	48 1,1	4 0,1	61 1,4	21 0,5	54 1,2	5
13 0,3	16 0,4	1 0,0	9 0,2	8 0,2	105 2,4	2 0,0	46 1,0	17 0,4	76 1,7	6
5 0,6	3 0,4	0 0,0	3 0,4	3 0,4	11 1,3	0 0,0	6 0,7	0 0,0	22 2,6	7
5 0,2	3 0,1	2 0,1	5 0,2	3 0,1	77 3,0	3 0,1	28 1,1	9 0,3	36 1,4	8
1 0,2	0 0,0	0 0,0	1 0,2	1 0,2	15 3,0	0 0,0	6 1,2	4 0,8	8 1,6	9
10 0,4	7 0,3	0 0,0	7 0,3	5 0,2	34 1,5	0 0,0	34 1,5	4 0,2	49 2,2	10
61 0,4	33 0,2	6 0,0	47 0,3	26 0,2	270 1,8	7 0,0	145 1,0	66 0,4	221 1,5	11
7 0,5	8 0,5	0 0,0	3 0,2	1 0,1	15 1,0	1 0,1	13 0,9	5 0,3	33 2,2	12
14 0,4	19 0,5	3 0,1	8 0,2	24 0,6	69 1,8	7 0,2	34 0,9	31 0,8	79 2,1	13
2 0,2	7 0,8	0 0,0	1 0,1	0 0,0	14 1,6	0 0,0	7 0,8	5 0,6	23 2,6	14
0 0,0	1 0,2	0 0,0	3 0,6	1 0,2	7 1,3	0 0,0	2 0,4	0 0,0	11 2,0	15

Noch: 15. Wahlberechtigte, Wähler, Stimmen bei der Wahl zum Europäischen Parlament am  
7. Juni 2009 im Landkreis Sächsische Schweiz-Osterzgebirge nach Gemeinden

Lfd. Nr.	Gemeinde Landkreis		Wahl- berechtigte	Wähler	Stimmen		CDU	DIE LINKE	SPD
					ungültig	gültig			
16	Heidenau, Stadt	absolut	13 772	5 967	232	5 735	2 207	1 181	449
		%		43,3	3,9	96,1	38,5	20,6	7,8
17	Hermisdorf/Erzgeb.	absolut	772	432	26	406	174	52	37
		%		56,0	6,0	94,0	42,9	12,8	9,1
18	Höckendorf	absolut	2 524	1 386	75	1 311	563	182	80
		%		54,9	5,4	94,6	42,9	13,9	6,1
19	Hohnstein, Stadt	absolut	3 133	1 588	97	1 491	671	201	110
		%		50,7	6,1	93,9	45,0	13,5	7,4
20	Kirnitzschtal	absolut	1 798	982	68	914	385	147	74
		%		54,6	6,9	93,1	42,1	16,1	8,1
21	Königstein/Sächs. Schw., Stadt <sup>1)</sup>	absolut	2 060	1 527	77	1 450	512	228	121
		%		74,1	5,0	95,0	35,3	15,7	8,3
22	Kreischa	absolut	3 693	1 820	110	1 710	716	286	109
		%		49,3	6,0	94,0	41,9	16,7	6,4
23	Liebstadt, Stadt	absolut	1 192	662	29	633	279	99	45
		%		55,5	4,4	95,6	44,1	15,6	7,1
24	Lohmen	absolut	2 808	1 487	67	1 420	647	233	104
		%		53,0	4,5	95,5	45,6	16,4	7,3
25	Müglitztal	absolut	1 792	962	58	904	354	155	62
		%		53,7	6,0	94,0	39,2	17,1	6,9
26	Neustadt i. Sa., Stadt	absolut	11 959	6 157	289	5 868	2 401	1 015	461
		%		51,5	4,7	95,3	40,9	17,3	7,9
27	Pirna, Stadt <sup>1)</sup>	absolut	33 320	16 023	552	15 471	5 480	3 419	1 346
		%		48,1	3,4	96,6	35,4	22,1	8,7
28	Porschdorf	absolut	1 075	598	49	549	182	112	38
		%		55,6	8,2	91,8	33,2	20,4	6,9
29	Pretzschendorf	absolut	3 603	1 935	139	1 796	870	268	129
		%		53,7	7,2	92,8	48,4	14,9	7,2
30	Rabenau, Stadt	absolut	3 855	1 875	129	1 746	816	258	142
		%		48,6	6,9	93,1	46,7	14,8	8,1

1) Gemeinde führt Briefwahl für mindestens eine weitere Gemeinde durch.

Von den gültigen Stimmen entfielen auf ...											Lfd. Nr.
GRÜNE	FDP	REP	FAMILIE	Die Tier- schutz- partei	DIE FRAUEN	Volks- abstim- mung	PBC	AUF- BRUCH	CM	PSG	
265 4,6	615 10,7	175 3,1	117 2,0	99 1,7	32 0,6	23 0,4	8 0,1	18 0,3	5 0,1	2 0,0	16
14 3,4	47 11,6	8 2,0	19 4,7	3 0,7	5 1,2	4 1,0	2 0,5	3 0,7	1 0,2	1 0,2	17
54 4,1	183 14,0	45 3,4	22 1,7	13 1,0	16 1,2	2 0,2	6 0,5	5 0,4	2 0,2	2 0,2	18
60 4,0	138 9,3	70 4,7	31 2,1	32 2,1	16 1,1	7 0,5	1 0,1	7 0,5	3 0,2	0 0,0	19
27 3,0	90 9,8	41 4,5	16 1,8	22 2,4	8 0,9	4 0,4	2 0,2	3 0,3	0 0,0	1 0,1	20
82 5,7	148 10,2	46 3,2	35 2,4	33 2,3	8 0,6	4 0,3	8 0,6	2 0,1	1 0,1	1 0,1	21
141 8,2	192 11,2	50 2,9	20 1,2	25 1,5	18 1,1	8 0,5	2 0,1	4 0,2	3 0,2	1 0,1	22
24 3,8	55 8,7	22 3,5	22 3,5	12 1,9	7 1,1	4 0,6	0 0,0	3 0,5	2 0,3	0 0,0	23
89 6,3	110 7,7	46 3,2	21 1,5	27 1,9	14 1,0	4 0,3	3 0,2	1 0,1	3 0,2	1 0,1	24
60 6,6	95 10,5	33 3,7	18 2,0	18 2,0	7 0,8	3 0,3	0 0,0	9 1,0	2 0,2	1 0,1	25
200 3,4	604 10,3	236 4,0	163 2,8	103 1,8	51 0,9	32 0,5	21 0,4	14 0,2	5 0,1	4 0,1	26
886 5,7	1 285 8,3	460 3,0	305 2,0	292 1,9	116 0,7	93 0,6	17 0,1	46 0,3	14 0,1	6 0,0	27
23 4,2	38 6,9	28 5,1	17 3,1	11 2,0	10 1,8	6 1,1	1 0,2	1 0,2	0 0,0	0 0,0	28
73 4,1	158 8,8	50 2,8	40 2,2	14 0,8	14 0,8	7 0,4	5 0,3	4 0,2	13 0,7	2 0,1	29
69 4,0	176 10,1	58 3,3	38 2,2	30 1,7	13 0,7	1 0,1	6 0,3	2 0,1	2 0,1	1 0,1	30

Noch: 15. Wahlberechtigte, Wähler, Stimmen bei der Wahl zum Europäischen Parlament am  
7. Juni 2009 im Landkreis Sächsische Schweiz-Osterzgebirge nach Gemeinden

Lfd. Nr.	Gemeinde Landkreis								
			BüSo	DKP	ödp	50Plus	AUF	BP	DVU
16	Heidenau, Stadt	absolut	7	5	6	33	12	6	84
		%	0,1	0,1	0,1	0,6	0,2	0,1	1,5
17	Hermsdorf/Erzgeb.	absolut	0	0	1	2	1	0	3
		%	0,0	0,0	0,2	0,5	0,2	0,0	0,7
18	Höckendorf	absolut	2	2	2	10	7	2	22
		%	0,2	0,2	0,2	0,8	0,5	0,2	1,7
19	Hohnstein, Stadt	absolut	2	3	0	11	3	4	25
		%	0,1	0,2	0,0	0,7	0,2	0,3	1,7
20	Kirnitzschtal	absolut	1	3	0	4	1	0	31
		%	0,1	0,3	0,0	0,4	0,1	0,0	3,4
21	Königstein/Sächs. Schw., Stadt <sup>1)</sup>	absolut	4	5	1	8	2	2	34
		%	0,3	0,3	0,1	0,6	0,1	0,1	2,3
22	Kreischau	absolut	2	4	5	4	1	2	24
		%	0,1	0,2	0,3	0,2	0,1	0,1	1,4
23	Liebstadt, Stadt	absolut	0	1	1	8	0	2	8
		%	0,0	0,2	0,2	1,3	0,0	0,3	1,3
24	Lohmen	absolut	0	3	1	6	2	1	23
		%	0,0	0,2	0,1	0,4	0,1	0,1	1,6
25	Müglitztal	absolut	4	3	6	6	1	2	11
		%	0,4	0,3	0,7	0,7	0,1	0,2	1,2
26	Neustadt i. Sa., Stadt	absolut	5	8	7	43	18	7	88
		%	0,1	0,1	0,1	0,7	0,3	0,1	1,5
27	Pirna, Stadt <sup>1)</sup>	absolut	28	21	28	83	52	15	268
		%	0,2	0,1	0,2	0,5	0,3	0,1	1,7
28	Porschdorf	absolut	1	1	1	5	6	0	13
		%	0,2	0,2	0,2	0,9	1,1	0,0	2,4
29	Pretzschendorf	absolut	1	4	3	7	3	0	31
		%	0,1	0,2	0,2	0,4	0,2	0,0	1,7
30	Rabenau, Stadt	absolut	2	1	1	5	2	1	20
		%	0,1	0,1	0,1	0,3	0,1	0,1	1,1

1) Gemeinde führt Briefwahl für mindestens eine weitere Gemeinde durch.

Noch: von den gültigen Stimmen entfielen auf ...										Lfd. Nr.
DIE GRAUEN	DIE VIOLET- TEN	EDE	FBI	VOLKS- ENT- SCHEIDE	FW FREIE WÄHLER	New- ropeans	PIRATEN	RRP	RENTNER	
28 0,5	12 0,2	6 0,1	18 0,3	16 0,3	71 1,2	2 0,0	60 1,0	36 0,6	137 2,4	16
1 0,2	4 1,0	0 0,0	0 0,0	2 0,5	8 2,0	0 0,0	4 1,0	2 0,5	8 2,0	17
6 0,5	4 0,3	2 0,2	7 0,5	1 0,1	31 2,4	0 0,0	15 1,1	4 0,3	19 1,4	18
5 0,3	10 0,7	0 0,0	5 0,3	2 0,1	27 1,8	0 0,0	18 1,2	3 0,2	26 1,7	19
3 0,3	5 0,5	0 0,0	1 0,1	1 0,1	11 1,2	0 0,0	10 1,1	5 0,5	18 2,0	20
4 0,3	3 0,2	0 0,0	8 0,6	9 0,6	80 5,5	0 0,0	15 1,0	10 0,7	36 2,5	21
5 0,3	3 0,2	0 0,0	11 0,6	1 0,1	38 2,2	0 0,0	13 0,8	6 0,4	16 0,9	22
5 0,8	0 0,0	0 0,0	2 0,3	0 0,0	12 1,9	0 0,0	4 0,6	0 0,0	16 2,5	23
6 0,4	2 0,1	0 0,0	2 0,1	0 0,0	22 1,5	0 0,0	12 0,8	4 0,3	33 2,3	24
2 0,2	1 0,1	0 0,0	2 0,2	1 0,1	11 1,2	1 0,1	11 1,2	3 0,3	22 2,4	25
17 0,3	28 0,5	9 0,2	15 0,3	12 0,2	69 1,2	5 0,1	38 0,6	38 0,6	151 2,6	26
61 0,4	31 0,2	24 0,2	77 0,5	70 0,5	380 2,5	7 0,0	166 1,1	89 0,6	306 2,0	27
0 0,0	0 0,0	0 0,0	3 0,5	3 0,5	12 2,2	0 0,0	12 2,2	1 0,2	24 4,4	28
3 0,2	4 0,2	2 0,1	1 0,1	4 0,2	28 1,6	1 0,1	15 0,8	14 0,8	28 1,6	29
8 0,5	3 0,2	2 0,1	9 0,5	3 0,2	36 2,1	1 0,1	14 0,8	4 0,2	22 1,3	30

Noch: 15. Wahlberechtigte, Wähler, Stimmen bei der Wahl zum Europäischen Parlament am  
7. Juni 2009 im Landkreis Sächsische Schweiz-Osterzgebirge nach Gemeinden

Lfd. Nr.	Gemeinde Landkreis		Wahl- berechtigte	Wähler	Stimmen		CDU	DIE LINKE	SPD
					ungültig	gültig			
31	Rathen, Kurort	absolut	340	219	10	209	91	33	13
		%		64,4	4,6	95,4	43,5	15,8	6,2
32	Rathmannsdorf	absolut	880	462	29	433	153	61	38
		%		52,5	6,3	93,7	35,3	14,1	8,8
33	Reinhardtsdorf-Schöna	absolut	1 350	812	46	766	278	98	62
		%		60,1	5,7	94,3	36,3	12,8	8,1
34	Rosenthal-Bielatal	absolut	1 478	834	55	779	323	137	52
		%		56,4	6,6	93,4	41,5	17,6	6,7
35	Schmiedeberg	absolut	4 007	1 937	170	1 767	710	271	210
		%		48,3	8,8	91,2	40,2	15,3	11,9
36	Sebnitz, Stadt <sup>1)</sup>	absolut	7 485	3 923	237	3 686	1 566	601	310
		%		52,4	6,0	94,0	42,5	16,3	8,4
37	Stadt Wehlen, Stadt	absolut	1 459	693	38	655	259	91	41
		%		47,5	5,5	94,5	39,5	13,9	6,3
38	Stolpen, Stadt <sup>1)</sup>	absolut	4 888	3 002	185	2 817	1 138	409	194
		%		61,4	6,2	93,8	40,4	14,5	6,9
39	Struppen	absolut	2 228	1 233	55	1 178	517	177	90
		%		55,3	4,5	95,5	43,9	15,0	7,6
40	Tharandt, Stadt <sup>1)</sup>	absolut	4 581	2 795	139	2 656	1 006	395	233
		%		61,0	5,0	95,0	37,9	14,9	8,8
41	Wilsdruff, Stadt	absolut	11 443	5 796	336	5 460	2 494	860	427
		%		50,7	5,8	94,2	45,7	15,8	7,8
<b>42</b>	<b>Insgesamt</b>	<b>absolut</b>	<b>216 301</b>	<b>112 043</b>	<b>5 535</b>	<b>106 508</b>	<b>43 267</b>	<b>18 632</b>	<b>8 725</b>
		<b>%</b>		<b>51,8</b>	<b>4,9</b>	<b>95,1</b>	<b>40,6</b>	<b>17,5</b>	<b>8,2</b>

<sup>1)</sup> Gemeinde führt Briefwahl für mindestens eine weitere Gemeinde durch.

Von den gültigen Stimmen entfielen auf ...											Lfd. Nr.
GRÜNE	FDP	REP	FAMILIE	Die Tier- schutz- partei	DIE FRAUEN	Volks- abstim- mung	PBC	AUF- BRUCH	CM	PSG	
5 2,4	20 9,6	6 2,9	3 1,4	9 4,3	1 0,5	1 0,5	2 1,0	2 1,0	1 0,5	0 0,0	31
22 5,1	34 7,9	24 5,5	13 3,0	9 2,1	7 1,6	4 0,9	1 0,2	1 0,2	0 0,0	2 0,5	32
29 3,8	84 11,0	28 3,7	31 4,0	12 1,6	9 1,2	5 0,7	0 0,0	2 0,3	2 0,3	1 0,1	33
25 3,2	75 9,6	26 3,3	25 3,2	19 2,4	4 0,5	5 0,6	2 0,3	0 0,0	2 0,3	1 0,1	34
75 4,2	152 8,6	57 3,2	41 2,3	24 1,4	15 0,8	14 0,8	15 0,8	6 0,3	7 0,4	2 0,1	35
175 4,7	339 9,2	125 3,4	80 2,2	109 3,0	25 0,7	20 0,5	6 0,2	15 0,4	5 0,1	4 0,1	36
53 8,1	66 10,1	39 6,0	19 2,9	9 1,4	5 0,8	2 0,3	1 0,2	1 0,2	1 0,2	0 0,0	37
130 4,6	403 14,3	90 3,2	65 2,3	53 1,9	13 0,5	20 0,7	22 0,8	8 0,3	8 0,3	0 0,0	38
66 5,6	115 9,8	36 3,1	29 2,5	21 1,8	6 0,5	9 0,8	2 0,2	3 0,3	1 0,1	0 0,0	39
248 9,3	313 11,8	84 3,2	53 2,0	38 1,4	21 0,8	5 0,2	5 0,2	7 0,3	1 0,0	1 0,0	40
296 5,4	510 9,3	202 3,7	90 1,6	63 1,2	22 0,4	21 0,4	5 0,1	18 0,3	7 0,1	2 0,0	41
<b>5 514</b> <b>5,2</b>	<b>10 305</b> <b>9,7</b>	<b>3 563</b> <b>3,3</b>	<b>2 301</b> <b>2,2</b>	<b>1 821</b> <b>1,7</b>	<b>752</b> <b>0,7</b>	<b>509</b> <b>0,5</b>	<b>255</b> <b>0,2</b>	<b>326</b> <b>0,3</b>	<b>159</b> <b>0,1</b>	<b>60</b> <b>0,1</b>	<b>42</b>

Noch: 15. Wahlberechtigte, Wähler, Stimmen bei der Wahl zum Europäischen Parlament am  
7. Juni 2009 im Landkreis Sächsische Schweiz-Osterzgebirge nach Gemeinden

Lfd. Nr.	Gemeinde Landkreis								
			BüSo	DKP	ödp	50Plus	AUF	BP	DVU
31	Rathen, Kurort	absolut	0	0	0	0	1	0	2
		%	0,0	0,0	0,0	0,0	0,5	0,0	1,0
32	Rathmannsdorf	absolut	0	0	0	2	2	2	16
		%	0,0	0,0	0,0	0,5	0,5	0,5	3,7
33	Reinhardtsdorf-Schöna	absolut	2	1	1	2	2	1	53
		%	0,3	0,1	0,1	0,3	0,3	0,1	6,9
34	Rosenthal-Bielatal	absolut	1	0	0	6	1	3	10
		%	0,1	0,0	0,0	0,8	0,1	0,4	1,3
35	Schmiedeberg	absolut	2	3	1	8	7	3	23
		%	0,1	0,2	0,1	0,5	0,4	0,2	1,3
36	Sebnitz, Stadt <sup>1)</sup>	absolut	1	4	3	9	5	2	90
		%	0,0	0,1	0,1	0,2	0,1	0,1	2,4
37	Stadt Wehlen, Stadt	absolut	2	0	0	3	2	1	10
		%	0,3	0,0	0,0	0,5	0,3	0,2	1,5
38	Stolpen, Stadt <sup>1)</sup>	absolut	7	7	1	11	8	4	53
		%	0,2	0,2	0,0	0,4	0,3	0,1	1,9
39	Struppen	absolut	2	2	4	5	4	0	22
		%	0,2	0,2	0,3	0,4	0,3	0,0	1,9
40	Tharandt, Stadt <sup>1)</sup>	absolut	4	3	9	18	11	2	21
		%	0,2	0,1	0,3	0,7	0,4	0,1	0,8
41	Wilsdruff, Stadt	absolut	2	12	6	25	11	4	61
		%	0,0	0,2	0,1	0,5	0,2	0,1	1,1
42	Insgesamt	absolut	133	156	155	598	287	112	1 649
		%	0,1	0,1	0,1	0,6	0,3	0,1	1,5

<sup>1)</sup> Gemeinde führt Briefwahl für mindestens eine weitere Gemeinde durch.

Noch: von den gültigen Stimmen entfielen auf ...										Lfd. Nr.
DIE GRAUEN	DIE VIOLET- TEN	EDE	FBI	VOLKS- ENT- SCHEIDE	FW FREIE WÄHLER	New- ropeans	PIRATEN	RRP	RENTNER	
1 0,5	1 0,5	0 0,0	0 0,0	1 0,5	3 1,4	0 0,0	10 4,8	0 0,0	3 1,4	31
3 0,7	0 0,0	2 0,5	0 0,0	2 0,5	8 1,8	4 0,9	4 0,9	4 0,9	15 3,5	32
4 0,5	4 0,5	0 0,0	2 0,3	1 0,1	16 2,1	0 0,0	8 1,0	7 0,9	21 2,7	33
2 0,3	1 0,1	0 0,0	1 0,1	0 0,0	21 2,7	1 0,1	14 1,8	3 0,4	19 2,4	34
7 0,4	3 0,2	0 0,0	4 0,2	5 0,3	51 2,9	0 0,0	8 0,5	7 0,4	36 2,0	35
22 0,6	17 0,5	2 0,1	3 0,1	4 0,1	37 1,0	1 0,0	28 0,8	12 0,3	66 1,8	36
2 0,3	3 0,5	0 0,0	3 0,5	3 0,5	13 2,0	0 0,0	5 0,8	7 1,1	14 2,1	37
18 0,6	18 0,6	5 0,2	5 0,2	10 0,4	29 1,0	3 0,1	27 1,0	12 0,4	46 1,6	38
5 0,4	2 0,2	1 0,1	5 0,4	5 0,4	14 1,2	0 0,0	12 1,0	3 0,3	20 1,7	39
8 0,3	12 0,5	1 0,0	4 0,2	4 0,2	66 2,5	1 0,0	42 1,6	11 0,4	29 1,1	40
15 0,3	6 0,1	1 0,0	15 0,3	8 0,1	125 2,3	7 0,1	54 1,0	22 0,4	69 1,3	41
<b>411 0,4</b>	<b>313 0,3</b>	<b>77 0,1</b>	<b>320 0,3</b>	<b>277 0,3</b>	<b>2 172 2,0</b>	<b>62 0,1</b>	<b>1 095 1,0</b>	<b>501 0,5</b>	<b>2 001 1,9</b>	<b>42</b>

**16. Wahlberechtigte, Wähler, Stimmen bei der Wahl zum Europäischen Parlament am  
7. Juni 2009 im Vogtlandkreis nach Gemeinden**

Lfd. Nr.	Gemeinde Landkreis		Wahl- berechtigte	Wähler	Stimmen		CDU	DIE LINKE	SPD
					ungültig	gültig			
1	Adorf/Vogtl., Stadt	absolut	4 873	2 004	80	1 924	710	370	288
		%		41,1	4,0	96,0	36,9	19,2	15,0
2	Auerbach/Vogtl., Stadt <sup>1)</sup>	absolut	17 366	6 858	289	6 569	2 553	1 319	906
		%		39,5	4,2	95,8	38,9	20,1	13,8
3	Bad Brambach	absolut	1 835	831	53	778	304	151	91
		%		45,3	6,4	93,6	39,1	19,4	11,7
4	Bad Elster, Stadt <sup>1)</sup>	absolut	3 435	2 002	113	1 889	533	413	245
		%		58,3	5,6	94,4	28,2	21,9	13,0
5	Bergen	absolut	952	438	27	411	148	69	75
		%		46,0	6,2	93,8	36,0	16,8	18,2
6	Bösenbrunn	absolut	1 057	581	22	559	185	143	58
		%		55,0	3,8	96,2	33,1	25,6	10,4
7	Burgstein	absolut	1 651	878	54	824	251	193	121
		%		53,2	6,2	93,8	30,5	23,4	14,7
8	Eichigt	absolut	1 160	513	43	470	164	97	69
		%		44,2	8,4	91,6	34,9	20,6	14,7
9	Ellefeld	absolut	2 554	1 096	73	1 023	408	169	119
		%		42,9	6,7	93,3	39,9	16,5	11,6
10	Elsterberg, Stadt <sup>1)</sup>	absolut	4 069	2 681	157	2 524	833	497	417
		%		65,9	5,9	94,1	33,0	19,7	16,5
11	Erlbach	absolut	1 579	789	55	734	280	128	93
		%		50,0	7,0	93,0	38,1	17,4	12,7
12	Falkenstein/Vogtl., Stadt <sup>1)</sup>	absolut	7 776	3 227	122	3 105	1 287	633	306
		%		41,5	3,8	96,2	41,4	20,4	9,9
13	Grünbach, Höhenluftkurort	absolut	1 624	789	41	748	327	119	100
		%		48,6	5,2	94,8	43,7	15,9	13,4
14	Hammerbrücke	absolut	1 136	673	44	629	270	97	63
		%		59,2	6,5	93,5	42,9	15,4	10,0
15	Heinsdorfergrund	absolut	1 901	862	47	815	349	117	109
		%		45,3	5,5	94,5	42,8	14,4	13,4

1) Gemeinde führt Briefwahl für mindestens eine weitere Gemeinde durch.

Von den gültigen Stimmen entfielen auf ...											Lfd. Nr.
GRÜNE	FDP	REP	FAMILIE	Die Tier- schutz- partei	DIE FRAUEN	Volks- abstim- mung	PBC	AUF- BRUCH	CM	PSG	
54 2,8	157 8,2	66 3,4	41 2,1	32 1,7	17 0,9	6 0,3	26 1,4	7 0,4	7 0,4	1 0,1	1
249 3,8	536 8,2	146 2,2	105 1,6	88 1,3	34 0,5	19 0,3	106 1,6	27 0,4	33 0,5	1 0,0	2
35 4,5	54 6,9	27 3,5	23 3,0	9 1,2	5 0,6	5 0,6	14 1,8	0 0,0	2 0,3	0 0,0	3
112 5,9	247 13,1	58 3,1	28 1,5	37 2,0	14 0,7	8 0,4	17 0,9	5 0,3	7 0,4	0 0,0	4
19 4,6	41 10,0	14 3,4	9 2,2	6 1,5	3 0,7	0 0,0	3 0,7	0 0,0	1 0,2	0 0,0	5
20 3,6	54 9,7	26 4,7	16 2,9	5 0,9	4 0,7	0 0,0	2 0,4	0 0,0	0 0,0	1 0,2	6
34 4,1	98 11,9	29 3,5	15 1,8	5 0,6	7 0,8	1 0,1	14 1,7	1 0,1	2 0,2	0 0,0	7
12 2,6	30 6,4	24 5,1	12 2,6	6 1,3	6 1,3	2 0,4	8 1,7	2 0,4	0 0,0	1 0,2	8
45 4,4	106 10,4	15 1,5	22 2,2	13 1,3	7 0,7	6 0,6	29 2,8	2 0,2	7 0,7	2 0,2	9
146 5,8	255 10,1	52 2,1	55 2,2	36 1,4	24 1,0	16 0,6	9 0,4	10 0,4	12 0,5	1 0,0	10
25 3,4	61 8,3	12 1,6	14 1,9	10 1,4	7 1,0	2 0,3	32 4,4	1 0,1	2 0,3	0 0,0	11
82 2,6	298 9,6	62 2,0	31 1,0	30 1,0	13 0,4	10 0,3	138 4,4	10 0,3	16 0,5	2 0,1	12
30 4,0	71 9,5	10 1,3	6 0,8	15 2,0	6 0,8	1 0,1	31 4,1	0 0,0	2 0,3	0 0,0	13
15 2,4	48 7,6	15 2,4	7 1,1	6 1,0	4 0,6	1 0,2	39 6,2	1 0,2	10 1,6	0 0,0	14
24 2,9	96 11,8	18 2,2	18 2,2	8 1,0	7 0,9	6 0,7	6 0,7	2 0,2	2 0,2	1 0,1	15

Noch: 16. Wahlberechtigte, Wähler, Stimmen bei der Wahl zum Europäischen Parlament am  
7. Juni 2009 im Vogtlandkreis nach Gemeinden

Lfd. Nr.	Gemeinde Landkreis								
			BüSo	DKP	ödp	50Plus	AUF	BP	DVU
1	Adorf/Vogtl., Stadt	absolut	0	5	4	10	9	1	11
		%	0,0	0,3	0,2	0,5	0,5	0,1	0,6
2	Auerbach/Vogtl., Stadt <sup>1)</sup>	absolut	7	7	10	40	7	8	51
		%	0,1	0,1	0,2	0,6	0,1	0,1	0,8
3	Bad Brambach	absolut	0	1	1	0	2	5	12
		%	0,0	0,1	0,1	0,0	0,3	0,6	1,5
4	Bad Elster, Stadt <sup>1)</sup>	absolut	0	1	4	10	3	4	13
		%	0,0	0,1	0,2	0,5	0,2	0,2	0,7
5	Bergen	absolut	0	0	0	1	0	1	4
		%	0,0	0,0	0,0	0,2	0,0	0,2	1,0
6	Bösenbrunn	absolut	1	2	2	3	1	0	9
		%	0,2	0,4	0,4	0,5	0,2	0,0	1,6
7	Burgstein	absolut	0	1	2	4	0	1	4
		%	0,0	0,1	0,2	0,5	0,0	0,1	0,5
8	Eichigt	absolut	0	1	2	2	0	0	8
		%	0,0	0,2	0,4	0,4	0,0	0,0	1,7
9	Ellefeld	absolut	0	2	0	2	11	0	7
		%	0,0	0,2	0,0	0,2	1,1	0,0	0,7
10	Elsterberg, Stadt <sup>1)</sup>	absolut	1	1	0	5	7	3	13
		%	0,0	0,0	0,0	0,2	0,3	0,1	0,5
11	Erlbach	absolut	0	0	1	6	1	2	2
		%	0,0	0,0	0,1	0,8	0,1	0,3	0,3
12	Falkenstein/Vogtl., Stadt <sup>1)</sup>	absolut	3	3	2	16	8	2	29
		%	0,1	0,1	0,1	0,5	0,3	0,1	0,9
13	Grünbach, Höhenluftkurort	absolut	0	1	1	2	1	4	2
		%	0,0	0,1	0,1	0,3	0,1	0,5	0,3
14	Hammerbrücke	absolut	0	1	1	2	2	0	2
		%	0,0	0,2	0,2	0,3	0,3	0,0	0,3
15	Heinsdorfergrund	absolut	0	0	0	6	3	2	2
		%	0,0	0,0	0,0	0,7	0,4	0,2	0,2

1) Gemeinde führt Briefwahl für mindestens eine weitere Gemeinde durch.

Noch: von den gültigen Stimmen entfielen auf ...										Lfd. Nr.
DIE GRAUEN	DIE VIOLET- TEN	EDE	FBI	VOLKS- ENT- SCHEIDE	FW FREIE WÄHLER	New- ropeans	PIRATEN	RRP	RENTNER	
1 0,1	1 0,1	1 0,1	3 0,2	3 0,2	50 2,6	1 0,1	11 0,6	6 0,3	25 1,3	1
34 0,5	8 0,1	5 0,1	12 0,2	10 0,2	69 1,1	4 0,1	44 0,7	34 0,5	97 1,5	2
4 0,5	2 0,3	0 0,0	0 0,0	0 0,0	12 1,5	0 0,0	3 0,4	3 0,4	13 1,7	3
4 0,2	9 0,5	0 0,0	4 0,2	6 0,3	44 2,3	0 0,0	14 0,7	14 0,7	35 1,9	4
1 0,2	0 0,0	2 0,5	0 0,0	2 0,5	7 1,7	1 0,2	2 0,5	0 0,0	2 0,5	5
2 0,4	2 0,4	0 0,0	1 0,2	0 0,0	8 1,4	2 0,4	1 0,2	4 0,7	7 1,3	6
2 0,2	1 0,1	0 0,0	0 0,0	2 0,2	15 1,8	0 0,0	7 0,8	0 0,0	14 1,7	7
1 0,2	2 0,4	0 0,0	2 0,4	0 0,0	5 1,1	1 0,2	2 0,4	1 0,2	10 2,1	8
8 0,8	3 0,3	0 0,0	2 0,2	1 0,1	7 0,7	0 0,0	9 0,9	3 0,3	18 1,8	9
17 0,7	9 0,4	0 0,0	5 0,2	3 0,1	20 0,8	2 0,1	19 0,8	14 0,6	42 1,7	10
6 0,8	2 0,3	1 0,1	0 0,0	0 0,0	28 3,8	2 0,3	4 0,5	3 0,4	9 1,2	11
8 0,3	5 0,2	6 0,2	8 0,3	3 0,1	20 0,6	1 0,0	19 0,6	13 0,4	41 1,3	12
3 0,4	1 0,1	0 0,0	1 0,1	1 0,1	5 0,7	0 0,0	4 0,5	0 0,0	4 0,5	13
0 0,0	0 0,0	1 0,2	0 0,0	1 0,2	26 4,1	0 0,0	4 0,6	4 0,6	9 1,4	14
1 0,1	1 0,1	0 0,0	3 0,4	1 0,1	5 0,6	1 0,1	12 1,5	2 0,2	13 1,6	15

Noch: 16. Wahlberechtigte, Wähler, Stimmen bei der Wahl zum Europäischen Parlament am  
7. Juni 2009 im Vogtlandkreis nach Gemeinden

Lfd. Nr.	Gemeinde Landkreis		Wahl- berechtigte	Wähler	Stimmen		CDU	DIE LINKE	SPD
					ungültig	gültig			
16	Klingenthal, Stadt <sup>1)</sup>	absolut	7 543	3 250	158	3 092	1 099	774	333
		%		43,1	4,9	95,1	35,5	25,0	10,8
17	Lengenfeld, Stadt	absolut	6 827	2 855	101	2 754	1 061	564	321
		%		41,8	3,5	96,5	38,5	20,5	11,7
18	Leubnitz	absolut	1 275	702	45	657	300	94	75
		%		55,1	6,4	93,6	45,7	14,3	11,4
19	Limbach	absolut	1 324	701	50	651	237	112	102
		%		52,9	7,1	92,9	36,4	17,2	15,7
20	Markneukirchen, Stadt <sup>1)</sup>	absolut	5 765	2 749	159	2 590	955	355	288
		%		47,7	5,8	94,2	36,9	13,7	11,1
21	Mehltheuer	absolut	1 283	696	40	656	274	103	59
		%		54,2	5,7	94,3	41,8	15,7	9,0
22	Morgenröthe-Rautenkranz	absolut	688	396	15	381	174	73	45
		%		57,6	3,8	96,2	45,7	19,2	11,8
23	Mühlental	absolut	1 253	655	45	610	228	82	66
		%		52,3	6,9	93,1	37,4	13,4	10,8
24	Mühltruff, Stadt	absolut	1 597	772	41	731	290	98	97
		%		48,3	5,3	94,7	39,7	13,4	13,3
25	Mylau, Stadt <sup>1)</sup>	absolut	2 419	1 421	65	1 356	424	330	177
		%		58,7	4,6	95,4	31,3	24,3	13,1
26	Netzschkau, Stadt	absolut	3 740	1 738	89	1 649	566	318	264
		%		46,5	5,1	94,9	34,3	19,3	16,0
27	Neuensalz	absolut	2 000	918	61	857	298	173	98
		%		45,9	6,6	93,4	34,8	20,2	11,4
28	Neumark	absolut	2 747	1 280	67	1 213	424	187	158
		%		46,6	5,2	94,8	35,0	15,4	13,0
29	Neustadt/Vogtl.	absolut	906	474	30	444	163	84	53
		%		52,3	6,3	93,7	36,7	18,9	11,9
30	Oelsnitz/Vogtl., Stadt <sup>1)</sup>	absolut	10 140	4 061	190	3 871	1 362	906	465
		%		40,0	4,7	95,3	35,2	23,4	12,0

1) Gemeinde führt Briefwahl für mindestens eine weitere Gemeinde durch.

Von den gültigen Stimmen entfielen auf ...											Lfd. Nr.
GRÜNE	FDP	REP	FAMILIE	Die Tier- schutz- partei	DIE FRAUEN	Volks- abstim- mung	PBC	AUF- BRUCH	CM	PSG	
86 2,8	232 7,5	81 2,6	39 1,3	46 1,5	19 0,6	8 0,3	116 3,8	9 0,3	17 0,5	2 0,1	16
137 5,0	234 8,5	71 2,6	53 1,9	34 1,2	15 0,5	16 0,6	35 1,3	7 0,3	14 0,5	1 0,0	17
26 4,0	60 9,1	27 4,1	12 1,8	8 1,2	6 0,9	4 0,6	3 0,5	2 0,3	5 0,8	0 0,0	18
25 3,8	69 10,6	15 2,3	15 2,3	9 1,4	8 1,2	3 0,5	15 2,3	0 0,0	5 0,8	0 0,0	19
132 5,1	316 12,2	75 2,9	57 2,2	43 1,7	24 0,9	11 0,4	59 2,3	2 0,1	3 0,1	2 0,1	20
23 3,5	74 11,3	34 5,2	16 2,4	8 1,2	1 0,2	6 0,9	5 0,8	4 0,6	3 0,5	1 0,2	21
12 3,1	18 4,7	13 3,4	8 2,1	5 1,3	0 0,0	1 0,3	4 1,0	1 0,3	0 0,0	0 0,0	22
17 2,8	74 12,1	44 7,2	19 3,1	15 2,5	9 1,5	1 0,2	10 1,6	0 0,0	1 0,2	0 0,0	23
29 4,0	131 17,9	15 2,1	8 1,1	7 1,0	4 0,5	5 0,7	4 0,5	0 0,0	2 0,3	0 0,0	24
61 4,5	141 10,4	47 3,5	25 1,8	29 2,1	7 0,5	8 0,6	5 0,4	4 0,3	0 0,0	0 0,0	25
62 3,8	193 11,7	42 2,5	31 1,9	29 1,8	6 0,4	4 0,2	19 1,2	7 0,4	9 0,5	1 0,1	26
25 2,9	97 11,3	37 4,3	16 1,9	9 1,1	9 1,1	2 0,2	7 0,8	2 0,2	4 0,5	0 0,0	27
57 4,7	201 16,6	30 2,5	23 1,9	22 1,8	5 0,4	5 0,4	6 0,5	4 0,3	5 0,4	3 0,2	28
13 2,9	47 10,6	13 2,9	6 1,4	7 1,6	3 0,7	0 0,0	12 2,7	0 0,0	4 0,9	0 0,0	29
174 4,5	304 7,9	134 3,5	58 1,5	59 1,5	32 0,8	15 0,4	39 1,0	26 0,7	16 0,4	2 0,1	30

Noch: 16. Wahlberechtigte, Wähler, Stimmen bei der Wahl zum Europäischen Parlament am  
7. Juni 2009 im Vogtlandkreis nach Gemeinden

Lfd. Nr.	Gemeinde Landkreis								
			BüSo	DKP	ödp	50Plus	AUF	BP	DVU
16	Klingenthal, Stadt <sup>1)</sup>	absolut	1	6	2	25	24	2	25
		%	0,0	0,2	0,1	0,8	0,8	0,1	0,8
17	Lengenfeld, Stadt	absolut	2	2	3	16	7	0	21
		%	0,1	0,1	0,1	0,6	0,3	0,0	0,8
18	Leubnitz	absolut	0	0	1	4	0	0	4
		%	0,0	0,0	0,2	0,6	0,0	0,0	0,6
19	Limbach	absolut	0	0	0	2	8	0	1
		%	0,0	0,0	0,0	0,3	1,2	0,0	0,2
20	Markneukirchen, Stadt <sup>1)</sup>	absolut	0	2	3	12	7	2	25
		%	0,0	0,1	0,1	0,5	0,3	0,1	1,0
21	Mehltheuer	absolut	0	0	0	4	2	1	5
		%	0,0	0,0	0,0	0,6	0,3	0,2	0,8
22	Morgenröthe-Rautenkranz	absolut	0	0	0	2	0	1	13
		%	0,0	0,0	0,0	0,5	0,0	0,3	3,4
23	Mühlental	absolut	0	4	1	2	2	0	12
		%	0,0	0,7	0,2	0,3	0,3	0,0	2,0
24	Mühltroff, Stadt	absolut	0	2	1	5	1	2	4
		%	0,0	0,3	0,1	0,7	0,1	0,3	0,5
25	Mylau, Stadt <sup>1)</sup>	absolut	4	2	1	7	3	0	10
		%	0,3	0,1	0,1	0,5	0,2	0,0	0,7
26	Netzschkau, Stadt	absolut	0	3	1	11	4	1	9
		%	0,0	0,2	0,1	0,7	0,2	0,1	0,5
27	Neuensalz	absolut	0	2	1	6	3	0	25
		%	0,0	0,2	0,1	0,7	0,4	0,0	2,9
28	Neumark	absolut	0	1	1	6	1	2	6
		%	0,0	0,1	0,1	0,5	0,1	0,2	0,5
29	Neustadt/Vogtl.	absolut	0	0	0	6	0	0	3
		%	0,0	0,0	0,0	1,4	0,0	0,0	0,7
30	Oelsnitz/Vogtl., Stadt <sup>1)</sup>	absolut	1	13	4	14	32	3	30
		%	0,0	0,3	0,1	0,4	0,8	0,1	0,8

1) Gemeinde führt Briefwahl für mindestens eine weitere Gemeinde durch.

Noch: von den gültigen Stimmen entfielen auf ...										Lfd. Nr.
DIE GRAUEN	DIE VIOLET- TEN	EDE	FBI	VOLKS- ENT- SCHEIDE	FW FREIE WÄHLER	New- ropeans	PIRATEN	RRP	RENTNER	
5 0,2	3 0,1	0 0,0	2 0,1	2 0,1	40 1,3	3 0,1	24 0,8	16 0,5	51 1,6	16
9 0,3	7 0,3	3 0,1	5 0,2	7 0,3	32 1,2	0 0,0	19 0,7	9 0,3	49 1,8	17
1 0,2	2 0,3	1 0,2	1 0,2	2 0,3	7 1,1	0 0,0	6 0,9	0 0,0	6 0,9	18
1 0,2	1 0,2	0 0,0	1 0,2	0 0,0	8 1,2	0 0,0	2 0,3	3 0,5	9 1,4	19
11 0,4	4 0,2	3 0,1	3 0,1	7 0,3	106 4,1	0 0,0	26 1,0	13 0,5	44 1,7	20
3 0,5	0 0,0	0 0,0	4 0,6	2 0,3	3 0,5	0 0,0	4 0,6	2 0,3	15 2,3	21
0 0,0	0 0,0	0 0,0	1 0,3	0 0,0	5 1,3	0 0,0	0 0,0	1 0,3	4 1,0	22
1 0,2	3 0,5	0 0,0	2 0,3	2 0,3	3 0,5	0 0,0	3 0,5	3 0,5	6 1,0	23
1 0,1	0 0,0	0 0,0	1 0,1	2 0,3	9 1,2	0 0,0	3 0,4	3 0,4	7 1,0	24
8 0,6	2 0,1	1 0,1	1 0,1	2 0,1	14 1,0	0 0,0	6 0,4	9 0,7	28 2,1	25
4 0,2	0 0,0	1 0,1	1 0,1	4 0,2	11 0,7	0 0,0	12 0,7	7 0,4	29 1,8	26
1 0,1	1 0,1	1 0,1	1 0,1	3 0,4	12 1,4	0 0,0	9 1,1	4 0,5	11 1,3	27
4 0,3	2 0,2	1 0,1	2 0,2	5 0,4	17 1,4	1 0,1	12 1,0	2 0,2	20 1,6	28
3 0,7	0 0,0	0 0,0	0 0,0	3 0,7	4 0,9	1 0,2	4 0,9	5 1,1	10 2,3	29
12 0,3	7 0,2	1 0,0	7 0,2	7 0,2	32 0,8	4 0,1	28 0,7	16 0,4	68 1,8	30

Noch: 16. Wahlberechtigte, Wähler, Stimmen bei der Wahl zum Europäischen Parlament am  
7. Juni 2009 im Vogtlandkreis nach Gemeinden

Lfd. Nr.	Gemeinde Landkreis		Wahl- berechtigte	Wähler	Stimmen		CDU	DIE LINKE	SPD
					ungültig	gültig			
31	Pausa/Vogtl., Stadt <sup>1)</sup>	absolut %	3 223	2 039 63,3	121 5,9	1 918 94,1	844 44,0	310 16,2	213 11,1
32	Plauen, Stadt	absolut %	56 613	21 380 37,8	640 3,0	20 740 97,0	6 103 29,4	5 041 24,3	2 926 14,1
33	Pöhl	absolut %	2 370	1 112 46,9	57 5,1	1 055 94,9	373 35,4	182 17,3	168 15,9
34	Reichenbach im Vogtland, Stadt <sup>1)</sup>	absolut %	17 841	7 618 42,7	272 3,6	7 346 96,4	2 613 35,6	1 642 22,4	1 045 14,2
35	Reuth	absolut %	880	529 60,1	29 5,5	500 94,5	223 44,6	79 15,8	57 11,4
36	Rodewisch, Stadt <sup>1)</sup>	absolut %	6 177	2 624 42,5	116 4,4	2 508 95,6	933 37,2	566 22,6	333 13,3
37	Schöneck/Vogtl., Stadt <sup>1)</sup>	absolut %	3 056	1 858 60,8	134 7,2	1 724 92,8	724 42,0	280 16,2	185 10,7
38	Steinberg	absolut %	2 645	1 191 45,0	60 5,0	1 131 95,0	544 48,1	145 12,8	97 8,6
39	Syrau	absolut %	1 393	695 49,9	42 6,0	653 94,0	173 26,5	152 23,3	82 12,6
40	Tannenbergsthal	absolut %	1 196	600 50,2	26 4,3	574 95,7	169 29,4	179 31,2	91 15,9
41	Theuma	absolut %	943	583 61,8	53 9,1	530 90,9	169 31,9	69 13,0	79 14,9
42	Tirpersdorf	absolut %	1 287	559 43,4	40 7,2	519 92,8	178 34,3	106 20,4	70 13,5
43	Treuen, Stadt <sup>1)</sup>	absolut %	7 463	3 526 47,2	206 5,8	3 320 94,2	1 261 38,0	571 17,2	441 13,3
44	Triebel/Vogtl.	absolut %	1 195	631 52,8	45 7,1	586 92,9	178 30,4	123 21,0	71 12,1
45	Weischlitz <sup>1)</sup>	absolut %	2 962	1 794 60,6	116 6,5	1 678 93,5	603 35,9	305 18,2	207 12,3

1) Gemeinde führt Briefwahl für mindestens eine weitere Gemeinde durch.

Von den gültigen Stimmen entfielen auf ...											Lfd. Nr.
GRÜNE	FDP	REP	FAMILIE	Die Tier- schutz- partei	DIE FRAUEN	Volks- abstim- mung	PBC	AUF- BRUCH	CM	PSG	
91 4,7	145 7,6	48 2,5	32 1,7	23 1,2	7 0,4	14 0,7	12 0,6	3 0,2	5 0,3	0 0,0	31
1 456 7,0	2 360 11,4	497 2,4	322 1,6	268 1,3	111 0,5	83 0,4	116 0,6	45 0,2	35 0,2	14 0,1	32
73 6,9	100 9,5	31 2,9	19 1,8	15 1,4	3 0,3	4 0,4	9 0,9	1 0,1	2 0,2	0 0,0	33
328 4,5	691 9,4	164 2,2	138 1,9	107 1,5	43 0,6	35 0,5	52 0,7	12 0,2	17 0,2	4 0,1	34
29 5,8	51 10,2	10 2,0	8 1,6	3 0,6	4 0,8	2 0,4	5 1,0	3 0,6	0 0,0	0 0,0	35
90 3,6	219 8,7	58 2,3	49 2,0	34 1,4	25 1,0	7 0,3	23 0,9	8 0,3	6 0,2	1 0,0	36
65 3,8	185 10,7	46 2,7	35 2,0	32 1,9	16 0,9	8 0,5	26 1,5	5 0,3	1 0,1	0 0,0	37
38 3,4	98 8,7	31 2,7	26 2,3	14 1,2	10 0,9	4 0,4	25 2,2	7 0,6	5 0,4	0 0,0	38
40 6,1	96 14,7	23 3,5	17 2,6	9 1,4	4 0,6	3 0,5	0 0,0	3 0,5	2 0,3	0 0,0	39
20 3,5	33 5,7	14 2,4	7 1,2	9 1,6	1 0,2	1 0,2	6 1,0	3 0,5	3 0,5	0 0,0	40
20 3,8	95 17,9	21 4,0	13 2,5	17 3,2	4 0,8	2 0,4	1 0,2	1 0,2	1 0,2	0 0,0	41
20 3,9	61 11,8	19 3,7	8 1,5	5 1,0	4 0,8	2 0,4	14 2,7	0 0,0	1 0,2	0 0,0	42
148 4,5	288 8,7	115 3,5	62 1,9	51 1,5	20 0,6	16 0,5	40 1,2	9 0,3	8 0,2	4 0,1	43
19 3,2	61 10,4	21 3,6	18 3,1	17 2,9	2 0,3	3 0,5	7 1,2	3 0,5	1 0,2	2 0,3	44
84 5,0	177 10,5	50 3,0	37 2,2	18 1,1	5 0,3	12 0,7	14 0,8	1 0,1	5 0,3	0 0,0	45

Noch: 16. Wahlberechtigte, Wähler, Stimmen bei der Wahl zum Europäischen Parlament am  
7. Juni 2009 im Vogtlandkreis nach Gemeinden

Lfd. Nr.	Gemeinde Landkreis								
			BüSo	DKP	ödp	50Plus	AUF	BP	DVU
31	Pausa/Vogtl., Stadt <sup>1)</sup>	absolut	0	1	2	4	7	4	15
		%	0,0	0,1	0,1	0,2	0,4	0,2	0,8
32	Plauen, Stadt	absolut	20	36	21	120	49	15	171
		%	0,1	0,2	0,1	0,6	0,2	0,1	0,8
33	Pöhl	absolut	0	3	2	8	4	1	8
		%	0,0	0,3	0,2	0,8	0,4	0,1	0,8
34	Reichenbach im Vogtland, Stadt <sup>1)</sup>	absolut	3	11	5	38	17	3	46
		%	0,0	0,1	0,1	0,5	0,2	0,0	0,6
35	Reuth	absolut	0	1	1	0	0	0	2
		%	0,0	0,2	0,2	0,0	0,0	0,0	0,4
36	Rodewisch, Stadt <sup>1)</sup>	absolut	4	5	5	12	7	4	12
		%	0,2	0,2	0,2	0,5	0,3	0,2	0,5
37	Schöneck/Vogtl., Stadt <sup>1)</sup>	absolut	0	4	5	4	10	4	13
		%	0,0	0,2	0,3	0,2	0,6	0,2	0,8
38	Steinberg	absolut	0	0	0	2	3	2	11
		%	0,0	0,0	0,0	0,2	0,3	0,2	1,0
39	Syrau	absolut	0	0	0	7	2	1	5
		%	0,0	0,0	0,0	1,1	0,3	0,2	0,8
40	Tannenbergsthal	absolut	0	1	0	4	3	0	6
		%	0,0	0,2	0,0	0,7	0,5	0,0	1,0
41	Theuma	absolut	0	1	0	3	5	0	7
		%	0,0	0,2	0,0	0,6	0,9	0,0	1,3
42	Tirpersdorf	absolut	0	0	1	2	3	0	2
		%	0,0	0,0	0,2	0,4	0,6	0,0	0,4
43	Treuen, Stadt <sup>1)</sup>	absolut	3	7	3	15	16	3	24
		%	0,1	0,2	0,1	0,5	0,5	0,1	0,7
44	Triebel/Vogtl.	absolut	0	0	0	2	2	1	1
		%	0,0	0,0	0,0	0,3	0,3	0,2	0,2
45	Weischlitz <sup>1)</sup>	absolut	0	2	2	8	3	5	10
		%	0,0	0,1	0,1	0,5	0,2	0,3	0,6

1) Gemeinde führt Briefwahl für mindestens eine weitere Gemeinde durch.

Noch: von den gültigen Stimmen entfielen auf ...										Lfd. Nr.
DIE GRAUEN	DIE VIOLET- TEN	EDE	FBI	VOLKS- ENT- SCHEIDE	FW FREIE WÄHLER	New- ropeans	PIRATEN	RRP	RENTNER	
4 0,2	5 0,3	0 0,0	1 0,1	5 0,3	58 3,0	0 0,0	14 0,7	9 0,5	42 2,2	31
57 0,3	30 0,1	9 0,0	28 0,1	33 0,2	198 1,0	11 0,1	191 0,9	107 0,5	267 1,3	32
3 0,3	3 0,3	0 0,0	3 0,3	1 0,1	10 0,9	1 0,1	6 0,6	2 0,2	20 1,9	33
31 0,4	9 0,1	3 0,0	17 0,2	12 0,2	38 0,5	6 0,1	44 0,6	41 0,6	131 1,8	34
0 0,0	0 0,0	0 0,0	1 0,2	1 0,2	12 2,4	0 0,0	3 0,6	0 0,0	5 1,0	35
3 0,1	3 0,1	3 0,1	2 0,1	6 0,2	20 0,8	1 0,0	18 0,7	12 0,5	39 1,6	36
7 0,4	3 0,2	4 0,2	1 0,1	3 0,2	10 0,6	1 0,1	13 0,8	7 0,4	27 1,6	37
2 0,2	0 0,0	0 0,0	2 0,2	2 0,2	28 2,5	1 0,1	18 1,6	1 0,1	15 1,3	38
3 0,5	2 0,3	0 0,0	0 0,0	2 0,3	9 1,4	1 0,2	5 0,8	3 0,5	9 1,4	39
1 0,2	0 0,0	0 0,0	0 0,0	0 0,0	8 1,4	0 0,0	4 0,7	0 0,0	11 1,9	40
1 0,2	1 0,2	0 0,0	3 0,6	2 0,4	0 0,0	0 0,0	5 0,9	1 0,2	9 1,7	41
0 0,0	0 0,0	0 0,0	2 0,4	1 0,2	8 1,5	1 0,2	5 1,0	1 0,2	5 1,0	42
9 0,3	3 0,1	2 0,1	5 0,2	9 0,3	90 2,7	0 0,0	24 0,7	13 0,4	60 1,8	43
0 0,0	1 0,2	1 0,2	4 0,7	1 0,2	21 3,6	0 0,0	12 2,0	3 0,5	11 1,9	44
7 0,4	1 0,1	0 0,0	0 0,0	2 0,1	80 4,8	0 0,0	9 0,5	9 0,5	22 1,3	45

Noch: 16. Wahlberechtigte, Wähler, Stimmen bei der Wahl zum Europäischen Parlament am  
7. Juni 2009 im Vogtlandkreis nach Gemeinden

Lfd. Nr.	Gemeinde Landkreis		Wahl- berechtigte	Wähler	Stimmen		CDU	DIE LINKE	SPD
					ungültig	gültig			
46	Werda	absolut	1 383	659	50	609	267	90	80
		%		47,7	7,6	92,4	43,8	14,8	13,1
47	Zwota	absolut	1 245	572	27	545	232	84	61
		%		45,9	4,7	95,3	42,6	15,4	11,2
48	Insgesamt	absolut	214 347	94 860	4 410	90 450	32 044	18 692	11 867
		%		44,3	4,6	95,4	35,4	20,7	13,1

Von den gültigen Stimmen entfielen auf ...											Lfd. Nr.
GRÜNE	FDP	REP	FAMILIE	Die Tier- schutz- partei	DIE FRAUEN	Volks- abstim- mung	PBC	AUF- BRUCH	CM	PSG	
17 2,8	57 9,4	17 2,8	13 2,1	18 3,0	2 0,3	5 0,8	6 1,0	1 0,2	2 0,3	0 0,0	46
17 3,1	38 7,0	21 3,9	3 0,6	16 2,9	0 0,0	1 0,2	19 3,5	0 0,0	7 1,3	0 0,0	47
<b>4 336</b> <b>4,8</b>	<b>9 098</b> <b>10,1</b>	<b>2 438</b> <b>2,7</b>	<b>1 595</b> <b>1,8</b>	<b>1 292</b> <b>1,4</b>	<b>567</b> <b>0,6</b>	<b>374</b> <b>0,4</b>	<b>1 188</b> <b>1,3</b>	<b>241</b> <b>0,3</b>	<b>292</b> <b>0,3</b>	<b>47</b> <b>0,1</b>	<b>48</b>

Noch: 16. Wahlberechtigte, Wähler, Stimmen bei der Wahl zum Europäischen Parlament am  
7. Juni 2009 im Vogtlandkreis nach Gemeinden

Lfd. Nr.	Gemeinde Landkreis								
		BüSo	DKP	ödp	50Plus	AUF	BP	DVU	
46	Werda	absolut	0	2	0	4	2	1	3
		%	0,0	0,3	0,0	0,7	0,3	0,2	0,5
47	Zwota	absolut	0	2	0	3	11	0	7
		%	0,0	0,4	0,0	0,6	2,0	0,0	1,3
48	Insgesamt	absolut	50	139	96	467	293	91	705
		%	0,1	0,2	0,1	0,5	0,3	0,1	0,8

Noch: von den gültigen Stimmen entfielen auf ...										Lfd. Nr.
DIE GRAUEN	DIE VIOLET- TEN	EDE	FBI	VOLKS- ENT- SCHEIDE	FW FREIE WÄHLER	New- ropeans	PIRATEN	RRP	RENTNER	
1	0	0	1	2	5	0	5	2	6	46
0,2	0,0	0,0	0,2	0,3	0,8	0,0	0,8	0,3	1,0	
1	1	0	1	0	9	0	2	0	9	47
0,2	0,2	0,0	0,2	0,0	1,7	0,0	0,4	0,0	1,7	
<b>286</b>	<b>140</b>	<b>50</b>	<b>144</b>	<b>163</b>	<b>1 228</b>	<b>47</b>	<b>691</b>	<b>405</b>	<b>1 384</b>	<b>48</b>
<b>0,3</b>	<b>0,2</b>	<b>0,1</b>	<b>0,2</b>	<b>0,2</b>	<b>1,4</b>	<b>0,1</b>	<b>0,8</b>	<b>0,4</b>	<b>1,5</b>	

**17. Wahlberechtigte, Wähler, Stimmen bei der Wahl zum Europäischen Parlament am  
7. Juni 2009 im Landkreis Zwickau nach Gemeinden**

Lfd. Nr.	Gemeinde Landkreis		Wahl- berechtigte	Wähler	Stimmen		CDU	DIE LINKE	SPD
					ungültig	gültig			
1	Bernsdorf	absolut	2 135	1 070	63	1 007	436	166	99
		%		50,1	5,9	94,1	43,3	16,5	9,8
2	Callenberg	absolut	4 602	2 598	150	2 448	905	436	275
		%		56,5	5,8	94,2	37,0	17,8	11,2
3	Crimmitschau, Stadt <sup>1)</sup>	absolut	17 968	7 384	354	7 030	2 375	1 578	865
		%		41,1	4,8	95,2	33,8	22,4	12,3
4	Crinitzberg	absolut	1 811	893	54	839	375	125	108
		%		49,3	6,0	94,0	44,7	14,9	12,9
5	Dennheritz	absolut	1 233	722	48	674	310	92	66
		%		58,6	6,6	93,4	46,0	13,6	9,8
6	Fraureuth	absolut	4 846	2 526	143	2 383	954	481	230
		%		52,1	5,7	94,3	40,0	20,2	9,7
7	Gersdorf	absolut	3 791	1 750	90	1 660	565	388	229
		%		46,2	5,1	94,9	34,0	23,4	13,8
8	Glauchau, Stadt	absolut	21 092	8 696	408	8 288	2 899	1 798	1 021
		%		41,2	4,7	95,3	35,0	21,7	12,3
9	Hartenstein, Stadt	absolut	4 131	2 165	106	2 059	935	320	173
		%		52,4	4,9	95,1	45,4	15,5	8,4
10	Hartmannsdorf b. Kirchberg	absolut	1 180	669	40	629	344	82	50
		%		56,7	6,0	94,0	54,7	13,0	7,9
11	Hirschfeld	absolut	1 089	635	39	596	241	87	67
		%		58,3	6,1	93,9	40,4	14,6	11,2
12	Hohenstein-Ernstthal, Stadt	absolut	13 938	5 669	252	5 417	1 943	1 237	629
		%		40,7	4,4	95,6	35,9	22,8	11,6
13	Kirchberg, Stadt <sup>1)</sup>	absolut	7 849	3 569	190	3 379	1 316	694	338
		%		45,5	5,3	94,7	38,9	20,5	10,0
14	Langenbernsdorf	absolut	3 281	1 790	126	1 664	668	314	190
		%		54,6	7,0	93,0	40,1	18,9	11,4
15	Langenweißbach	absolut	2 308	1 278	66	1 212	394	289	121
		%		55,4	5,2	94,8	32,5	23,8	10,0

1) Gemeinde führt Briefwahl für mindestens eine weitere Gemeinde durch.

Von den gültigen Stimmen entfielen auf ...											Lfd. Nr.
GRÜNE	FDP	REP	FAMILIE	Die Tier- schutz- partei	DIE FRAUEN	Volks- abstim- mung	PBC	AUF- BRUCH	CM	PSG	
28 2,8	145 14,4	18 1,8	18 1,8	18 1,8	4 0,4	1 0,1	10 1,0	1 0,1	5 0,5	0 0,0	1
125 5,1	281 11,5	77 3,1	60 2,5	39 1,6	11 0,4	9 0,4	21 0,9	6 0,2	10 0,4	4 0,2	2
316 4,5	746 10,6	286 4,1	136 1,9	115 1,6	32 0,5	35 0,5	52 0,7	11 0,2	12 0,2	9 0,1	3
33 3,9	56 6,7	22 2,6	12 1,4	8 1,0	2 0,2	5 0,6	25 3,0	5 0,6	3 0,4	0 0,0	4
28 4,2	63 9,3	26 3,9	13 1,9	15 2,2	9 1,3	3 0,4	4 0,6	0 0,0	3 0,4	1 0,1	5
98 4,1	194 8,1	59 2,5	60 2,5	30 1,3	13 0,5	10 0,4	20 0,8	1 0,0	13 0,5	3 0,1	6
76 4,6	133 8,0	40 2,4	29 1,7	37 2,2	15 0,9	1 0,1	6 0,4	6 0,4	6 0,4	0 0,0	7
399 4,8	843 10,2	226 2,7	136 1,6	130 1,6	49 0,6	37 0,4	79 1,0	17 0,2	18 0,2	3 0,0	8
57 2,8	161 7,8	56 2,7	37 1,8	25 1,2	7 0,3	9 0,4	104 5,1	6 0,3	23 1,1	2 0,1	9
17 2,7	37 5,9	15 2,4	4 0,6	13 2,1	4 0,6	3 0,5	24 3,8	1 0,2	4 0,6	0 0,0	10
22 3,7	73 12,2	18 3,0	12 2,0	5 0,8	4 0,7	1 0,2	11 1,8	0 0,0	1 0,2	1 0,2	11
260 4,8	515 9,5	105 1,9	78 1,4	98 1,8	20 0,4	22 0,4	47 0,9	8 0,1	14 0,3	7 0,1	12
135 4,0	252 7,5	128 3,8	67 2,0	54 1,6	20 0,6	11 0,3	50 1,5	3 0,1	11 0,3	0 0,0	13
61 3,7	138 8,3	53 3,2	26 1,6	22 1,3	20 1,2	10 0,6	15 0,9	6 0,4	14 0,8	0 0,0	14
48 4,0	123 10,1	52 4,3	18 1,5	22 1,8	15 1,2	5 0,4	14 1,2	0 0,0	7 0,6	0 0,0	15

Noch: 17. Wahlberechtigte, Wähler, Stimmen bei der Wahl zum Europäischen Parlament am  
7. Juni 2009 im Landkreis Zwickau nach Gemeinden

Lfd. Nr.	Gemeinde Landkreis								
			BüSo	DKP	ödp	50Plus	AUF	BP	DVU
1	Bernsdorf	absolut	1	1	1	6	7	0	5
		%	0,1	0,1	0,1	0,6	0,7	0,0	0,5
2	Callenberg	absolut	1	6	1	8	7	2	34
		%	0,0	0,2	0,0	0,3	0,3	0,1	1,4
3	Crimmitschau, Stadt <sup>1)</sup>	absolut	7	14	9	47	10	3	34
		%	0,1	0,2	0,1	0,7	0,1	0,0	0,5
4	Crinitzberg	absolut	8	3	0	8	3	0	7
		%	1,0	0,4	0,0	1,0	0,4	0,0	0,8
5	Dennheritz	absolut	0	2	0	3	0	0	4
		%	0,0	0,3	0,0	0,4	0,0	0,0	0,6
6	Fraureuth	absolut	5	4	0	5	12	0	13
		%	0,2	0,2	0,0	0,2	0,5	0,0	0,5
7	Gersdorf	absolut	1	2	1	13	6	2	16
		%	0,1	0,1	0,1	0,8	0,4	0,1	1,0
8	Glauchau, Stadt	absolut	8	11	8	41	38	4	43
		%	0,1	0,1	0,1	0,5	0,5	0,0	0,5
9	Hartenstein, Stadt	absolut	0	0	2	8	28	0	12
		%	0,0	0,0	0,1	0,4	1,4	0,0	0,6
10	Hartmannsdorf b. Kirchberg	absolut	0	0	0	3	3	2	11
		%	0,0	0,0	0,0	0,5	0,5	0,3	1,7
11	Hirschfeld	absolut	2	2	4	0	4	2	5
		%	0,3	0,3	0,7	0,0	0,7	0,3	0,8
12	Hohenstein-Ernstthal, Stadt	absolut	3	13	5	33	18	6	41
		%	0,1	0,2	0,1	0,6	0,3	0,1	0,8
13	Kirchberg, Stadt <sup>1)</sup>	absolut	3	4	5	13	11	3	43
		%	0,1	0,1	0,1	0,4	0,3	0,1	1,3
14	Langenbernsdorf	absolut	3	2	1	3	5	3	12
		%	0,2	0,1	0,1	0,2	0,3	0,2	0,7
15	Langenweißbach	absolut	0	5	0	2	3	2	27
		%	0,0	0,4	0,0	0,2	0,2	0,2	2,2

1) Gemeinde führt Briefwahl für mindestens eine weitere Gemeinde durch.

Noch: von den gültigen Stimmen entfielen auf ...										Lfd. Nr.
DIE GRAUEN	DIE VIOLET- TEN	EDE	FBI	VOLKS- ENT- SCHEIDE	FW FREIE WÄHLER	New- ropeans	PIRATEN	RRP	RENTNER	
1 0,1	2 0,2	0 0,0	2 0,2	3 0,3	14 1,4	1 0,1	7 0,7	2 0,2	5 0,5	1
10 0,4	3 0,1	0 0,0	5 0,2	5 0,2	40 1,6	0 0,0	32 1,3	6 0,2	29 1,2	2
23 0,3	9 0,1	3 0,0	10 0,1	11 0,2	81 1,2	3 0,0	69 1,0	23 0,3	106 1,5	3
1 0,1	1 0,1	0 0,0	0 0,0	0 0,0	11 1,3	1 0,1	4 0,5	1 0,1	12 1,4	4
2 0,3	0 0,0	0 0,0	3 0,4	2 0,3	12 1,8	1 0,1	3 0,4	2 0,3	7 1,0	5
7 0,3	4 0,2	1 0,0	6 0,3	7 0,3	70 2,9	0 0,0	27 1,1	12 0,5	44 1,8	6
3 0,2	2 0,1	2 0,1	4 0,2	1 0,1	23 1,4	1 0,1	14 0,8	10 0,6	28 1,7	7
31 0,4	19 0,2	5 0,1	10 0,1	23 0,3	150 1,8	4 0,0	81 1,0	46 0,6	111 1,3	8
5 0,2	2 0,1	1 0,0	3 0,1	5 0,2	19 0,9	1 0,0	29 1,4	3 0,1	26 1,3	9
1 0,2	1 0,2	0 0,0	0 0,0	0 0,0	3 0,5	0 0,0	3 0,5	0 0,0	4 0,6	10
1 0,2	0 0,0	0 0,0	3 0,5	2 0,3	7 1,2	0 0,0	5 0,8	3 0,5	13 2,2	11
20 0,4	7 0,1	2 0,0	14 0,3	8 0,1	108 2,0	7 0,1	47 0,9	14 0,3	88 1,6	12
11 0,3	4 0,1	0 0,0	14 0,4	9 0,3	84 2,5	0 0,0	25 0,7	17 0,5	54 1,6	13
2 0,1	1 0,1	0 0,0	4 0,2	5 0,3	41 2,5	3 0,2	11 0,7	9 0,5	22 1,3	14
6 0,5	1 0,1	0 0,0	0 0,0	2 0,2	34 2,8	0 0,0	3 0,2	1 0,1	18 1,5	15

Noch: 17. Wahlberechtigte, Wähler, Stimmen bei der Wahl zum Europäischen Parlament am  
7. Juni 2009 im Landkreis Zwickau nach Gemeinden

Lfd. Nr.	Gemeinde Landkreis		Wahl- berechtigte	Wähler	Stimmen		CDU	DIE LINKE	SPD
					ungültig	gültig			
16	Lichtenstein/Sa., Stadt <sup>1)</sup>	absolut %	11 215	5 334 47,6	221 4,1	5 113 95,9	1 750 34,2	1 124 22,0	610 11,9
17	Lichtentanne	absolut %	5 792	2 915 50,3	175 6,0	2 740 94,0	1 096 40,0	573 20,9	288 10,5
18	Limbach-Oberfrohna, Stadt <sup>1)</sup>	absolut %	21 762	9 727 44,7	299 3,1	9 428 96,9	3 598 38,2	1 718 18,2	1 245 13,2
19	Meerane, Stadt <sup>1)</sup>	absolut %	14 199	6 523 45,9	319 4,9	6 204 95,1	1 956 31,5	1 237 19,9	805 13,0
20	Mülsen	absolut %	10 689	5 550 51,9	332 6,0	5 218 94,0	1 993 38,2	1 020 19,5	518 9,9
21	Neukirchen/Pleiße	absolut %	3 670	1 888 51,4	99 5,2	1 789 94,8	761 42,5	346 19,3	197 11,0
22	Niederfrohna	absolut %	2 121	1 206 56,9	74 6,1	1 132 93,9	452 39,9	151 13,3	130 11,5
23	Oberlungwitz, Stadt	absolut %	5 626	2 584 45,9	97 3,8	2 487 96,2	975 39,2	475 19,1	304 12,2
24	Oberwiera	absolut %	981	494 50,4	42 8,5	452 91,5	187 41,4	73 16,2	52 11,5
25	Reinsdorf	absolut %	7 089	3 319 46,8	181 5,5	3 138 94,5	1 193 38,0	625 19,9	345 11,0
26	Remse	absolut %	1 623	737 45,4	52 7,1	685 92,9	270 39,4	123 18,0	91 13,3
27	Schönberg	absolut %	806	502 62,3	20 4,0	482 96,0	221 45,9	73 15,1	43 8,9
28	St. Egidien	absolut %	3 051	1 352 44,3	65 4,8	1 287 95,2	531 41,3	299 23,2	114 8,9
29	Waldenburg, Stadt <sup>1)</sup>	absolut %	3 713	2 059 55,5	114 5,5	1 945 94,5	700 36,0	397 20,4	215 11,1
30	Werdau, Stadt	absolut %	19 601	7 299 37,2	321 4,4	6 978 95,6	2 334 33,4	1 684 24,1	816 11,7

1) Gemeinde führt Briefwahl für mindestens eine weitere Gemeinde durch.

Von den gültigen Stimmen entfielen auf ...											Lfd. Nr.
GRÜNE	FDP	REP	FAMILIE	Die Tier- schutz- partei	DIE FRAUEN	Volks- abstim- mung	PBC	AUF- BRUCH	CM	PSG	
253 4,9	446 8,7	112 2,2	77 1,5	76 1,5	22 0,4	17 0,3	51 1,0	7 0,1	22 0,4	3 0,1	16
128 4,7	305 11,1	39 1,4	44 1,6	46 1,7	13 0,5	7 0,3	21 0,8	2 0,1	15 0,5	1 0,0	17
413 4,4	1 142 12,1	178 1,9	151 1,6	135 1,4	47 0,5	30 0,3	118 1,3	13 0,1	27 0,3	6 0,1	18
306 4,9	671 10,8	200 3,2	134 2,2	135 2,2	52 0,8	22 0,4	26 0,4	19 0,3	11 0,2	4 0,1	19
195 3,7	549 10,5	131 2,5	111 2,1	66 1,3	43 0,8	18 0,3	74 1,4	19 0,4	31 0,6	4 0,1	20
73 4,1	156 8,7	74 4,1	26 1,5	19 1,1	10 0,6	6 0,3	8 0,4	0 0,0	4 0,2	0 0,0	21
43 3,8	149 13,2	25 2,2	22 1,9	18 1,6	3 0,3	4 0,4	15 1,3	1 0,1	5 0,4	1 0,1	22
126 5,1	273 11,0	50 2,0	35 1,4	42 1,7	18 0,7	12 0,5	9 0,4	2 0,1	4 0,2	1 0,0	23
22 4,9	48 10,6	14 3,1	13 2,9	10 2,2	2 0,4	2 0,4	0 0,0	0 0,0	0 0,0	0 0,0	24
138 4,4	325 10,4	88 2,8	60 1,9	31 1,0	19 0,6	7 0,2	26 0,8	7 0,2	14 0,4	0 0,0	25
19 2,8	66 9,6	22 3,2	18 2,6	14 2,0	3 0,4	4 0,6	0 0,0	1 0,1	2 0,3	0 0,0	26
16 3,3	59 12,2	11 2,3	16 3,3	7 1,5	4 0,8	2 0,4	0 0,0	1 0,2	0 0,0	0 0,0	27
66 5,1	107 8,3	26 2,0	16 1,2	20 1,6	8 0,6	5 0,4	15 1,2	2 0,2	1 0,1	1 0,1	28
93 4,8	198 10,2	35 1,8	43 2,2	37 1,9	16 0,8	3 0,2	14 0,7	7 0,4	4 0,2	1 0,1	29
328 4,7	687 9,8	182 2,6	115 1,6	112 1,6	43 0,6	22 0,3	50 0,7	14 0,2	19 0,3	0 0,0	30

Noch: 17. Wahlberechtigte, Wähler, Stimmen bei der Wahl zum Europäischen Parlament am  
7. Juni 2009 im Landkreis Zwickau nach Gemeinden

Lfd. Nr.	Gemeinde Landkreis								
			BüSo	DKP	ödp	50Plus	AUF	BP	DVU
16	Lichtenstein/Sa., Stadt <sup>1)</sup>	absolut	6	10	1	23	53	5	23
		%	0,1	0,2	0,0	0,4	1,0	0,1	0,4
17	Lichtentanne	absolut	0	3	3	14	7	4	12
		%	0,0	0,1	0,1	0,5	0,3	0,1	0,4
18	Limbach-Oberfrohna, Stadt <sup>1)</sup>	absolut	8	10	13	40	20	4	72
		%	0,1	0,1	0,1	0,4	0,2	0,0	0,8
19	Meerane, Stadt <sup>1)</sup>	absolut	8	14	4	32	11	3	110
		%	0,1	0,2	0,1	0,5	0,2	0,0	1,8
20	Mülsen	absolut	1	10	3	24	83	3	30
		%	0,0	0,2	0,1	0,5	1,6	0,1	0,6
21	Neukirchen/Pleiße	absolut	2	1	2	9	4	0	4
		%	0,1	0,1	0,1	0,5	0,2	0,0	0,2
22	Niederfrohna	absolut	0	1	0	2	4	2	18
		%	0,0	0,1	0,0	0,2	0,4	0,2	1,6
23	Oberlungwitz, Stadt	absolut	2	2	3	15	7	1	29
		%	0,1	0,1	0,1	0,6	0,3	0,0	1,2
24	Oberwiera	absolut	2	0	0	0	1	1	3
		%	0,4	0,0	0,0	0,0	0,2	0,2	0,7
25	Reinsdorf	absolut	1	3	3	14	6	4	29
		%	0,0	0,1	0,1	0,4	0,2	0,1	0,9
26	Remse	absolut	0	1	1	4	4	0	4
		%	0,0	0,1	0,1	0,6	0,6	0,0	0,6
27	Schönberg	absolut	0	0	0	3	2	0	3
		%	0,0	0,0	0,0	0,6	0,4	0,0	0,6
28	St. Egidien	absolut	1	0	0	2	5	0	6
		%	0,1	0,0	0,0	0,2	0,4	0,0	0,5
29	Waldenburg, Stadt <sup>1)</sup>	absolut	1	1	4	8	3	0	16
		%	0,1	0,1	0,2	0,4	0,2	0,0	0,8
30	Werdau, Stadt	absolut	4	5	7	41	9	3	54
		%	0,1	0,1	0,1	0,6	0,1	0,0	0,8

1) Gemeinde führt Briefwahl für mindestens eine weitere Gemeinde durch.

Noch: von den gültigen Stimmen entfielen auf ...										Lfd. Nr.
DIE GRAUEN	DIE VIOLET- TEN	EDE	FBI	VOLKS- ENT- SCHEIDE	FW FREIE WÄHLER	New- ropeans	PIRATEN	RRP	RENTNER	
23 0,4	5 0,1	1 0,0	10 0,2	12 0,2	222 4,3	2 0,0	44 0,9	24 0,5	79 1,5	16
4 0,1	5 0,2	2 0,1	4 0,1	3 0,1	32 1,2	0 0,0	22 0,8	13 0,5	34 1,2	17
37 0,4	26 0,3	7 0,1	12 0,1	17 0,2	87 0,9	6 0,1	92 1,0	51 0,5	105 1,1	18
31 0,5	10 0,2	0 0,0	8 0,1	4 0,1	186 3,0	8 0,1	63 1,0	22 0,4	112 1,8	19
15 0,3	5 0,1	2 0,0	6 0,1	14 0,3	134 2,6	3 0,1	34 0,7	19 0,4	60 1,1	20
4 0,2	4 0,2	0 0,0	2 0,1	5 0,3	39 2,2	0 0,0	10 0,6	3 0,2	20 1,1	21
2 0,2	0 0,0	3 0,3	1 0,1	1 0,1	54 4,8	0 0,0	7 0,6	4 0,4	14 1,2	22
3 0,1	6 0,2	0 0,0	5 0,2	0 0,0	28 1,1	1 0,0	16 0,6	6 0,2	37 1,5	23
0 0,0	1 0,2	0 0,0	0 0,0	0 0,0	6 1,3	0 0,0	6 1,3	2 0,4	7 1,5	24
6 0,2	1 0,0	2 0,1	10 0,3	3 0,1	106 3,4	4 0,1	25 0,8	7 0,2	36 1,1	25
2 0,3	0 0,0	0 0,0	3 0,4	1 0,1	10 1,5	1 0,1	8 1,2	2 0,3	11 1,6	26
2 0,4	0 0,0	1 0,2	2 0,4	1 0,2	6 1,2	0 0,0	5 1,0	1 0,2	3 0,6	27
4 0,3	3 0,2	1 0,1	2 0,2	1 0,1	20 1,6	0 0,0	17 1,3	4 0,3	10 0,8	28
4 0,2	4 0,2	1 0,1	4 0,2	4 0,2	67 3,4	1 0,1	23 1,2	10 0,5	31 1,6	29
23 0,3	13 0,2	1 0,0	11 0,2	11 0,2	173 2,5	2 0,0	60 0,9	27 0,4	128 1,8	30

Noch: 17. Wahlberechtigte, Wähler, Stimmen bei der Wahl zum Europäischen Parlament am  
7. Juni 2009 im Landkreis Zwickau nach Gemeinden

Lfd. Nr.	Gemeinde Landkreis		Wahl- berechtigte	Wähler	Stimmen		CDU	DIE LINKE	SPD
					ungültig	gültig			
31	Wildenfels, Stadt	absolut	3 421	1 704	123	1 581	628	288	149
		%							
				49,8	7,2	92,8	39,7	18,2	9,4
32	Wilkau-Haßlau, Stadt	absolut	9 790	3 961	186	3 775	1 431	885	380
		%							
				40,5	4,7	95,3	37,9	23,4	10,1
33	Zwickau, Stadt	absolut	82 010	29 316	1 067	28 249	8 921	6 794	4 345
		%							
				35,7	3,6	96,4	31,6	24,1	15,4
<b>34</b>	<b>Insgesamt</b>	<b>absolut</b>	<b>298 413</b>	<b>127 884</b>	<b>5 916</b>	<b>121 968</b>	<b>43 657</b>	<b>25 972</b>	<b>15 108</b>
		<b>%</b>							
				<b>42,9</b>	<b>4,6</b>	<b>95,4</b>	<b>35,8</b>	<b>21,3</b>	<b>12,4</b>

Von den gültigen Stimmen entfielen auf ...											Lfd. Nr.
GRÜNE	FDP	REP	FAMILIE	Die Tier- schutz- partei	DIE FRAUEN	Volks- abstim- mung	PBC	AUF- BRUCH	CM	PSG	
57 3,6	171 10,8	59 3,7	26 1,6	25 1,6	7 0,4	5 0,3	37 2,3	1 0,1	12 0,8	1 0,1	31
166 4,4	330 8,7	83 2,2	49 1,3	71 1,9	26 0,7	16 0,4	47 1,2	11 0,3	15 0,4	4 0,1	32
1 507 5,3	2 448 8,7	659 2,3	407 1,4	416 1,5	175 0,6	104 0,4	193 0,7	53 0,2	65 0,2	22 0,1	33
<b>5 652</b> <b>4,6</b>	<b>11 890</b> <b>9,7</b>	<b>3 169</b> <b>2,6</b>	<b>2 069</b> <b>1,7</b>	<b>1 911</b> <b>1,6</b>	<b>736</b> <b>0,6</b>	<b>448</b> <b>0,4</b>	<b>1 186</b> <b>1,0</b>	<b>231</b> <b>0,2</b>	<b>395</b> <b>0,3</b>	<b>79</b> <b>0,1</b>	<b>34</b>

Noch: 17. Wahlberechtigte, Wähler, Stimmen bei der Wahl zum Europäischen Parlament am  
7. Juni 2009 im Landkreis Zwickau nach Gemeinden

Lfd. Nr.	Gemeinde Landkreis								
			BüSo	DKP	ödp	50Plus	AUF	BP	DVU
31	Wildenfels, Stadt	absolut	1	3	1	7	6	2	19
		%	0,1	0,2	0,1	0,4	0,4	0,1	1,2
32	Wilkau-Haßlau, Stadt	absolut	2	2	1	23	13	5	42
		%	0,1	0,1	0,0	0,6	0,3	0,1	1,1
33	Zwickau, Stadt	absolut	21	58	32	152	70	20	304
		%	0,1	0,2	0,1	0,5	0,2	0,1	1,1
34	Insgesamt	absolut	102	193	115	606	463	86	1 085
		%	0,1	0,2	0,1	0,5	0,4	0,1	0,9

Noch: von den gültigen Stimmen entfielen auf ...										Lfd. Nr.
DIE GRAUEN	DIE VIOLET- TEN	EDE	FBI	VOLKS- ENT- SCHEIDE	FW FREIE WÄHLER	New- ropeans	PIRATEN	RRP	RENTNER	
5 0,3	3 0,2	2 0,1	3 0,2	1 0,1	19 1,2	1 0,1	14 0,9	2 0,1	26 1,6	31
8 0,2	2 0,1	0 0,0	3 0,1	3 0,1	57 1,5	0 0,0	25 0,7	16 0,4	59 1,6	32
116 0,4	38 0,1	15 0,1	38 0,1	61 0,2	405 1,4	25 0,1	269 1,0	120 0,4	396 1,4	33
<b>413</b> <b>0,3</b>	<b>182</b> <b>0,1</b>	<b>52</b> <b>0,0</b>	<b>202</b> <b>0,2</b>	<b>225</b> <b>0,2</b>	<b>2 348</b> <b>1,9</b>	<b>76</b> <b>0,1</b>	<b>1 100</b> <b>0,9</b>	<b>482</b> <b>0,4</b>	<b>1 735</b> <b>1,4</b>	<b>34</b>

**18. Gemeinden mit den höchsten und den niedrigsten Stimmenanteilen der CDU bei der Wahl zum Europäischen Parlament am 7. Juni 2009 <sup>1)</sup>**

Lfd. Nr.	Gemeinde	Kreis-Nr.	Stimmenanteil in %	Differenz zum Landesergebnis (35,3) in %-Punkten	Stimmenanteil 2004 in %	Wahlbeteiligung in %	Einwohner am 30.09.2008
<b>höchster Stimmenanteil</b>							
1	Räckelwitz	25	67,0	31,7	64,3	61,4	1 183
2	Ralbitz-Rosenthal	25	64,8	29,5	67,5	62,5	1 774
3	Panschwitz-Kuckau <sup>2)</sup>	25	63,3	28,0	65,5	61,8	2 181
4	Crostwitz	25	62,7	27,4	54,8	52,1	1 119
5	Nebelschütz	25	62,6	27,3	64,1	62,1	1 224
6	Schirgiswalde, Stadt <sup>2)</sup>	25	57,5	22,2	63,6	56,6	2 958
7	Wittichenau, Stadt	25	56,2	20,9	58,7	54,2	6 096
8	Dorfchemnitz	22	56,0	20,7	55,1	63,4	1 723
9	Hartmannsdorf b. Kirchberg	24	54,7	19,4	59,7	56,7	1 451
10	Sosa	21	51,6	16,3	56,0	49,6	2 097
11	Frankenthal	25	51,3	16,0	59,8	47,8	1 030
12	Radibor	25	50,6	15,3	57,4	50,3	3 497
13	Geising, Stadt	28	50,5	15,2	60,1	60,0	3 155
14	Königswalde	21	49,9	14,6	51,8	54,6	2 361
15	Malschwitz <sup>2)</sup>	25	49,7	14,4	53,5	62,7	3 679
16	Leubsdorf	22	49,4	14,1	48,4	62,1	3 807
17	Königshain-Wiederau	22	49,4	14,1	55,6	64,9	2 890
18	Hartmannsdorf-Reichenau	28	49,4	14,1	47,7	59,8	1 148
19	Rechenberg-Bienenmühle	22	48,7	13,4	45,6	70,9	2 221
20	Puschwitz	25	48,7	13,4	50,6	44,6	959
<b>niedrigster Stimmenanteil</b>							
1	Deutschneudorf	21	21,4	-13,9	41,5	56,3	1 140
2	Leipzig, Stadt	13	24,9	-10,4	25,9	41,9	513 082
3	Böhlen, Stadt	29	25,6	-9,7	29,5	40,0	6 912
4	Syrau	23	26,5	-8,8	32,4	49,9	1 610
5	Chemnitz, Stadt	11	27,7	-7,6	26,6	46,9	243 874
6	Arzberg	30	27,8	-7,5	34,8	31,6	2 226
7	Weißkeißel	26	27,9	-7,4	30,5	46,4	1 437
8	Schönteichen	25	28,0	-7,3	37,7	51,5	2 299
9	Weißwasser/O.L., Stadt <sup>2)</sup>	26	28,1	-7,2	29,6	36,9	19 966
10	Zinna	30	28,1	-7,2	36,0	36,3	1 577
11	Bad Elster, Stadt <sup>2)</sup>	23	28,2	-7,1	32,1	58,3	3 888
12	Johanngeorgenstadt, Stadt	21	28,4	-6,9	36,9	43,1	4 963
13	Seifhennersdorf, Stadt <sup>2)</sup>	26	29,0	-6,3	37,9	56,7	4 419
14	Kamenz, Stadt <sup>2)</sup>	25	29,2	-6,1	32,1	48,5	17 541
15	Plauen, Stadt	23	29,4	-5,9	31,2	37,8	67 099
16	Tannenbergsthal	23	29,4	-5,9	29,5	50,2	1 445
17	Hoyerswerda, Stadt	25	29,8	-5,5	29,0	37,7	39 514
18	Lauta, Stadt	25	30,1	-5,2	32,4	37,5	9 572
19	Gröditz, Stadt <sup>2)</sup>	27	30,4	-4,9	31,3	41,9	7 402
20	Triebel/Vogtl.	23	30,4	-4,9	36,4	52,8	1 556

1) Bei gleichen Stimmenanteilen sind die Gemeinden entsprechend den Einwohnerzahlen absteigend dargestellt.

2) Gemeinde führt Briefwahl für mindestens eine weitere Gemeinde durch.

**19. Gemeinden mit den höchsten und den niedrigsten Stimmenanteilen der Partei DIE LINKE  
bei der Wahl zum Europäischen Parlament am 7. Juni 2009 <sup>1)</sup>**

Lfd. Nr.	Gemeinde	Kreis- Nr.	Stimmen- anteil in %	Differenz zum Landes- ergebnis (20,1) in %-Punkten	Stimmen- anteil 2004 in %	Wahl- beteiligung in %	Einwohner am 30.09.2008
<b>höchster Stimmenanteil</b>							
1	Tannenbergsthal	23	31,2	11,1	31,3	50,2	1 445
2	Böhlen, Stadt	29	29,8	9,7	35,0	40,0	6 912
3	Arzberg	30	29,8	9,7	27,4	31,6	2 226
4	Hoyerswerda, Stadt	25	29,6	9,5	34,3	37,7	39 514
5	Weißwasser/O.L., Stadt <sup>2)</sup>	26	29,2	9,1	31,1	36,9	19 966
6	Lugau/Erzgeb., Stadt <sup>2)</sup>	21	29,2	9,1	31,0	44,6	7 321
7	Kamenz, Stadt <sup>2)</sup>	25	28,3	8,2	34,2	48,5	17 541
8	Johanngeorgenstadt, Stadt	21	27,5	7,4	26,1	43,1	4 963
9	Borna, Stadt	29	27,2	7,1	28,4	40,7	21 253
10	Weißkeißel	26	26,5	6,4	29,2	46,4	1 437
11	Rötha, Stadt <sup>2)</sup>	29	26,0	5,9	29,0	43,6	3 995
12	Oelsnitz/Erzgeb., Stadt	21	25,9	5,8	26,8	40,8	12 293
13	Bennewitz	29	25,8	5,7	31,0	57,5	5 232
14	Eilenburg, Stadt <sup>2)</sup>	30	25,7	5,6	28,0	37,8	17 124
15	Niesky, Stadt	26	25,7	5,6	28,3	44,1	10 344
16	Rochlitz, Stadt <sup>2)</sup>	22	25,7	5,6	27,4	56,5	6 390
17	Bösenbrunn	23	25,6	5,5	22,7	55,0	1 328
18	Aue, Stadt	21	25,4	5,3	28,5	41,4	17 816
19	Schwarzenberg/Erzgeb., Stadt	21	25,3	5,2	27,4	43,0	18 943
20	Bernsdorf, Stadt <sup>2)</sup>	25	25,2	5,1	28,7	53,1	6 169
<b>niedrigster Stimmenanteil</b>							
1	Räckelwitz	25	5,9	-14,2	10,9	61,4	1 183
2	Nebelschütz	25	7,0	-13,1	11,1	62,1	1 224
3	Crostwitz	25	7,0	-13,1	12,7	52,1	1 119
4	Schirgiswalde, Stadt <sup>2)</sup>	25	7,1	-13,0	9,1	56,6	2 958
5	Panschwitz-Kuckau <sup>2)</sup>	25	7,4	-12,7	10,5	61,8	2 181
6	Ralbitz-Rosenthal	25	7,6	-12,5	9,7	62,5	1 774
7	Dorfchemnitz	22	8,7	-11,4	12,5	63,4	1 723
8	Frankenthal	25	10,4	-9,7	14,1	47,8	1 030
9	Puschwitz	25	10,4	-9,7	16,7	44,6	959
10	Geising, Stadt	28	10,6	-9,5	12,4	60,0	3 155
11	Hartmannsdorf-Reichenau	28	11,0	-9,1	15,5	59,8	1 148
12	Sosa	21	11,3	-8,8	10,8	49,6	2 097
13	Großrückerswalde	21	11,4	-8,7	10,8	59,1	3 829
14	Deutschneudorf	21	11,6	-8,5	18,5	56,3	1 140
15	Weißig a. Raschütz	27	11,9	-8,2	14,0	52,7	938
16	Wittichenau, Stadt	25	12,0	-8,1	12,6	54,2	6 096
17	Dürrhennersdorf	26	12,0	-8,1	14,9	47,1	1 153
18	Königshain-Wiederau	22	12,1	-8,0	13,5	64,9	2 890
19	Rosenbach	26	12,1	-8,0	16,7	45,7	1 694
20	Eppendorf	22	12,3	-7,8	16,7	59,6	4 686

1) Bei gleichen Stimmenanteilen sind die Gemeinden entsprechend den Einwohnerzahlen absteigend dargestellt.

2) Gemeinde führt Briefwahl für mindestens eine weitere Gemeinde durch.

**20. Gemeinden mit den höchsten und den niedrigsten Stimmenanteilen der SPD bei der Wahl zum Europäischen Parlament am 7. Juni 2009 <sup>1)</sup>**

Lfd. Nr.	Gemeinde	Kreis-Nr.	Stimmenanteil in %	Differenz zum Landesergebnis (11,7) in %-Punkten	Stimmenanteil 2004 in %	Wahlbeteiligung in %	Einwohner am 30.09.2008
<b>höchster Stimmenanteil</b>							
1	Niederwürschnitz	21	20,5	8,8	17,6	46,4	2 875
2	Markkleeberg, Stadt	29	20,0	8,3	20,3	49,6	24 012
3	Johanngeorgenstadt, Stadt	21	18,3	6,6	16,3	43,1	4 963
4	Bergen	23	18,2	6,5	12,4	46,0	1 061
5	Taucha, Stadt	30	17,3	5,6	17,7	43,9	14 403
6	Löbnitz	30	16,7	5,0	14,0	55,9	2 233
7	Rötha, Stadt <sup>2)</sup>	29	16,6	4,9	16,0	43,6	3 995
8	Elsterberg, Stadt <sup>2)</sup>	23	16,5	4,8	18,6	65,9	4 830
9	Böhlen, Stadt	29	16,4	4,7	16,6	40,0	6 912
10	Großpösna	29	16,4	4,7	16,6	56,2	5 477
11	Leipzig, Stadt	13	16,2	4,5	19,3	41,9	513 082
12	Netzsckau, Stadt	23	16,0	4,3	13,9	46,5	4 261
13	Großtreben-Zwethau	30	16,0	4,3	15,6	36,2	2 017
14	Eilenburg, Stadt <sup>2)</sup>	30	15,9	4,2	16,7	37,8	17 124
15	Claußnitz	22	15,9	4,2	16,3	61,2	3 376
16	Pöhl	23	15,9	4,2	14,3	46,9	2 823
17	Tannenbergsthal	23	15,9	4,2	13,2	50,2	1 445
18	Chemnitz, Stadt	11	15,8	4,1	14,9	46,9	243 874
19	Radeberg, Stadt <sup>2)</sup>	25	15,7	4,0	16,7	52,3	18 407
20	Limbach	23	15,7	4,0	13,7	52,9	1 572
<b>niedrigster Stimmenanteil</b>							
1	Ralbitz-Rosenthal	25	2,8	-8,9	3,5	62,5	1 774
2	Räckelwitz	25	3,5	-8,2	5,6	61,4	1 183
3	Nebelschütz	25	3,7	-8,0	5,2	62,1	1 224
4	Crostwitz	25	4,1	-7,6	4,8	52,1	1 119
5	Panschwitz-Kuckau <sup>2)</sup>	25	4,2	-7,5	4,8	61,8	2 181
6	Geyer, Stadt	21	5,0	-6,7	6,9	55,3	3 973
7	Oppach	26	5,2	-6,5	7,5	49,6	2 996
8	Schirgiswalde, Stadt <sup>2)</sup>	25	5,5	-6,2	4,6	56,6	2 958
9	Lampertswalde	27	5,5	-6,2	6,3	60,7	1 940
10	Königswalde	21	5,7	-6,0	5,5	54,6	2 361
11	Wittichenau, Stadt	25	5,8	-5,9	7,1	54,2	6 096
12	Weißenberg, Stadt <sup>2)</sup>	25	5,8	-5,9	5,7	55,1	3 453
13	Wildenhain	27	5,9	-5,8	6,6	53,3	1 689
14	Schönbach	26	5,9	-5,8	6,6	49,7	1 300
15	Radibor	25	6,0	-5,7	5,9	50,3	3 497
16	Höckendorf	28	6,1	-5,6	7,6	54,9	3 023
17	Neschwitz	25	6,1	-5,6	6,4	51,4	2 512
18	Thiendorf <sup>2)</sup>	27	6,2	-5,5	7,1	67,8	2 244
19	Dorfchemnitz	22	6,2	-5,5	6,8	63,4	1 723
20	Rathen, Kurort	28	6,2	-5,5	6,5	64,4	408

1) Bei gleichen Stimmenanteilen sind die Gemeinden entsprechend den Einwohnerzahlen absteigend dargestellt.

2) Gemeinde führt Briefwahl für mindestens eine weitere Gemeinde durch.

**21. Gemeinden mit den höchsten und den niedrigsten Stimmenanteilen der GRÜNEN bei der Wahl zum Europäischen Parlament am 7. Juni 2009 <sup>1)</sup>**

Lfd. Nr.	Gemeinde	Kreis-Nr.	Stimmenanteil in %	Differenz zum Landesergebnis (6,7) in %-Punkten	Stimmenanteil 2004 in %	Wahlbeteiligung in %	Einwohner am 30.09.2008
<b>höchster Stimmenanteil</b>							
1	Dresden, Stadt	12	13,7	7,0	14,3	49,2	509 450
2	Leipzig, Stadt	13	13,1	6,4	12,1	41,9	513 082
3	Radebeul, Stadt	27	11,4	4,7	11,8	50,8	33 418
4	Tharandt, Stadt <sup>2)</sup>	28	9,3	2,6	8,5	61,0	5 578
5	Markkleeberg, Stadt	29	8,7	2,0	9,1	49,6	24 012
6	Klipphausen	27	8,5	1,8	7,8	60,0	6 126
7	Kreischa	28	8,2	1,5	8,4	49,3	4 385
8	Stadt Wehlen, Stadt	28	8,1	1,4	7,0	47,5	1 717
9	Borsdorf	29	7,8	1,1	7,8	49,0	8 382
10	Moritzburg	27	7,8	1,1	7,6	51,6	8 176
11	Großhennersdorf	26	7,7	1,0	8,3	41,9	1 531
12	Herrnhut, Stadt <sup>2)</sup>	26	7,4	0,7	7,6	57,7	2 726
13	Chemnitz, Stadt	11	7,3	0,6	6,3	46,9	243 874
14	Taucha, Stadt	30	7,3	0,6	7,4	43,9	14 403
15	Bannewitz	28	7,3	0,6	7,6	51,6	10 695
16	Plauen, Stadt	23	7,0	0,3	5,1	37,8	67 099
17	Niederwiesa	22	7,0	0,3	6,2	66,7	5 165
18	Triebischtal	27	6,9	0,2	5,1	46,8	4 482
19	Pöhl	23	6,9	0,2	3,8	46,9	2 823
20	Brandis, Stadt	29	6,8	0,1	6,5	45,8	9 668
<b>niedrigster Stimmenanteil</b>							
1	Deutschneudorf	21	1,2	-5,5	2,3	56,3	1 140
2	Rechenberg-Bienenmühle	22	1,3	-5,4	1,7	70,9	2 221
3	Nauwalde	27	1,3	-5,4	2,2	56,1	1 067
4	Quitzdorf am See	26	1,4	-5,3	0,6	56,4	1 410
5	Ebersbach	22	1,5	-5,2	2,2	60,9	1 085
6	Ehrenfriedersdorf, Stadt	21	1,6	-5,1	1,4	52,4	5 144
7	Deutzen	29	1,6	-5,1	1,3	50,7	1 934
8	Zabeltitz	27	1,7	-5,0	2,0	63,3	2 841
9	Löbnitz	30	1,7	-5,0	1,7	55,9	2 233
10	Großschweidnitz	26	1,8	-4,9	3,3	39,9	1 382
11	Beilrode <sup>2)</sup>	30	1,9	-4,8	3,2	47,0	2 629
12	Crosta	25	1,9	-4,8	3,6	51,6	1 640
13	Drebach <sup>2)</sup>	21	2,0	-4,7	2,0	60,6	3 426
14	Seiffen/Erzgeb., Kurort <sup>2)</sup>	21	2,0	-4,7	2,0	61,8	2 533
15	Oßling	25	2,0	-4,7	2,9	60,4	2 510
16	Dohma	28	2,0	-4,7	3,5	51,6	2 111
17	Lampertswalde	27	2,0	-4,7	2,1	60,7	1 940
18	Mockrehna	30	2,1	-4,6	2,3	49,9	5 445
19	Laußig	30	2,1	-4,6	2,1	44,7	4 274
20	Sosa	21	2,1	-4,6	1,9	49,6	2 097

1) Bei gleichen Stimmenanteilen sind die Gemeinden entsprechend den Einwohnerzahlen absteigend dargestellt.

2) Gemeinde führt Briefwahl für mindestens eine weitere Gemeinde durch.

## 22. Gemeinden mit den höchsten und den niedrigsten Stimmenanteilen der FDP bei der Wahl zum Europäischen Parlament am 7. Juni 2009 <sup>1)</sup>

Lfd. Nr.	Gemeinde	Kreis-Nr.	Stimmenanteil in %	Differenz zum Landesergebnis (9,8) in %-Punkten	Stimmenanteil 2004 in %	Wahlbeteiligung in %	Einwohner am 30.09.2008
<b>höchster Stimmenanteil</b>							
1	Deutschneudorf	21	43,5	33,7	12,5	56,3	1 140
2	Seiffen/Erzgeb., Kurort <sup>2)</sup>	21	26,7	16,9	14,6	61,8	2 533
3	Heidersdorf	21	20,6	10,8	11,5	48,1	900
4	Mühltroff, Stadt	23	17,9	8,1	10,6	48,3	1 833
5	Theuma	23	17,9	8,1	11,5	61,8	1 129
6	Pulsnitz, Stadt <sup>2)</sup>	25	17,3	7,5	8,0	49,3	7 825
7	Zöblitz, Stadt	21	17,0	7,2	6,6	54,7	2 949
8	Neumark	23	16,6	6,8	8,7	46,6	3 258
9	Kitzen	29	16,4	6,6	9,1	48,4	1 960
10	Belgern, Stadt	30	15,8	6,0	10,3	42,6	4 963
11	Steina	25	15,7	5,9	6,9	53,0	1 778
12	Kirschau	25	15,4	5,6	8,0	46,5	2 480
13	Belgershain	29	15,2	5,4	6,5	48,6	3 428
14	Pfaffroda	21	14,9	5,1	5,7	51,6	2 952
15	Großröhrsdorf, Stadt <sup>2)</sup>	25	14,7	4,9	7,6	56,1	7 023
16	Syrau	23	14,7	4,9	8,5	49,9	1 610
17	Neuhausen/Erzgeb.	22	14,5	4,7	4,3	60,2	3 109
18	Dohma	28	14,5	4,7	4,2	51,6	2 111
19	Mügeln, Stadt <sup>2)</sup>	30	14,4	4,6	7,4	61,6	4 577
20	Ohorn	25	14,4	4,6	8,9	40,4	2 499
<b>niedrigster Stimmenanteil</b>							
1	Morgenröthe-Rautenkranz	23	4,7	-5,1	5,0	57,6	810
2	Löbnitz	30	4,8	-5,0	3,4	55,9	2 233
3	Quitzdorf am See	26	5,4	-4,4	5,2	56,4	1 410
4	Großtreben-Zwethau	30	5,6	-4,2	4,8	36,2	2 017
5	Niederwürschnitz	21	5,7	-4,1	4,3	46,4	2 875
6	Tannenbergsthal	23	5,7	-4,1	4,0	50,2	1 445
7	Weißkeißel	26	5,8	-4,0	4,3	46,4	1 437
8	Lugau/Erzgeb., Stadt <sup>2)</sup>	21	5,9	-3,9	4,0	44,6	7 321
9	Hartmannsdorf b. Kirchberg	24	5,9	-3,9	2,5	56,7	1 451
10	Hoyerswerda, Stadt	25	6,2	-3,6	4,7	37,7	39 514
11	Rothenburg/O.L., Stadt <sup>2)</sup>	26	6,2	-3,6	4,8	49,3	5 437
12	Spreetal	25	6,2	-3,6	4,3	57,2	2 145
13	Strahwalde	26	6,2	-3,6	3,8	53,0	767
14	Eichigt	23	6,4	-3,4	2,9	44,2	1 338
15	Oelsnitz/Erzgeb., Stadt	21	6,5	-3,3	4,1	40,8	12 293
16	Niesky, Stadt	26	6,5	-3,3	4,7	44,1	10 344
17	Schleife	26	6,5	-3,3	4,4	51,4	2 751
18	Hochkirch	25	6,5	-3,3	3,9	50,1	2 546
19	Weißwasser/O.L., Stadt <sup>2)</sup>	26	6,7	-3,1	2,9	36,9	19 966
20	Leisnig, Stadt	22	6,7	-3,1	4,1	54,6	6 642

1) Bei gleichen Stimmenanteilen sind die Gemeinden entsprechend den Einwohnerzahlen absteigend dargestellt.

2) Gemeinde führt Briefwahl für mindestens eine weitere Gemeinde durch.

**23. Gemeinden mit den höchsten und den niedrigsten Stimmenanteilen der REP bei der Wahl zum Europäischen Parlament am 7. Juni 2009 <sup>1)</sup>**

Lfd. Nr.	Gemeinde	Kreis-Nr.	Stimmenanteil in %	Differenz zum Landesergebnis (2,6) in %-Punkten	Stimmenanteil 2004 in %	Wahlbeteiligung in %	Einwohner am 30.09.2008
<b>höchster Stimmenanteil</b>							
1	Mühlental	23	7,2	4,6	5,8	52,3	1 613
2	Borstendorf	21	6,8	4,2	5,0	58,6	1 415
3	Neißeau	26	6,7	4,1	6,0	47,9	1 899
4	Großnaundorf	25	6,7	4,1	5,3	59,1	1 041
5	Tannenberg	21	6,2	3,6	6,2	64,9	1 223
6	Neukirch	25	6,1	3,5	4,3	45,2	1 718
7	Stadt Wehlen, Stadt	28	6,0	3,4	1,5	47,5	1 717
8	Burkhardtsdorf	21	5,8	3,2	12,9	53,1	6 656
9	Jöhstadt, Stadt	21	5,8	3,2	4,4	56,1	3 186
10	Weißig a. Raschütz	27	5,7	3,1	4,3	52,7	938
11	Tauscha	27	5,6	3,0	4,0	60,6	1 491
12	Rathmannsdorf	28	5,5	2,9	2,5	52,5	1 035
13	Wiednitz	25	5,5	2,9	7,4	59,6	994
14	Thiendorf <sup>2)</sup>	27	5,3	2,7	3,7	67,8	2 244
15	Glaubitz	27	5,3	2,7	2,7	43,9	2 077
16	Ebersbach	22	5,3	2,7	2,2	60,9	1 085
17	Mehltheuer	23	5,2	2,6	4,5	54,2	1 518
18	Zettlitz	22	5,2	2,6	3,2	49,1	833
19	Eichigt	23	5,1	2,5	3,9	44,2	1 338
20	Porschdorf	28	5,1	2,5	1,8	55,6	1 262
<b>niedrigster Stimmenanteil</b>							
1	Panschwitz-Kuckau <sup>2)</sup>	25	0,9	-1,7	1,9	61,8	2 181
2	Nebelschütz	25	1,0	-1,6	2,2	62,1	1 224
3	Großhennersdorf	26	1,1	-1,5	1,8	41,9	1 531
4	Markkleeberg, Stadt	29	1,3	-1,3	1,7	49,6	24 012
5	Schirgiswalde, Stadt <sup>2)</sup>	25	1,3	-1,3	2,5	56,6	2 958
6	Grünbach, Höhenluftkurort	23	1,3	-1,3	2,9	48,6	1 880
7	Crostwitz	25	1,3	-1,3	1,3	52,1	1 119
8	Lichtentanne	24	1,4	-1,2	3,2	50,3	6 949
9	Schkeuditz, Stadt	30	1,5	-1,1	2,1	40,1	17 922
10	Ellefeld	23	1,5	-1,1	3,0	42,9	2 939
11	Sosa	21	1,5	-1,1	4,1	49,6	2 097
12	Leipzig, Stadt	13	1,6	-1,0	1,6	41,9	513 082
13	Stauchitz	27	1,6	-1,0	2,0	48,5	3 409
14	Löbnitz	30	1,6	-1,0	3,8	55,9	2 233
15	Erlbach	23	1,6	-1,0	3,9	50,0	1 838
16	Schönau-Berzdorf a. d. Eigen	26	1,6	-1,0	2,9	51,2	1 679
17	Niederdorf	21	1,6	-1,0	6,5	45,2	1 329
18	Heidersdorf	21	1,6	-1,0	3,7	48,1	900
19	Dresden, Stadt	12	1,7	-0,9	1,9	49,2	509 450
20	Hoyerswerda, Stadt	25	1,7	-0,9	2,7	37,7	39 514

1) Bei gleichen Stimmenanteilen sind die Gemeinden entsprechend den Einwohnerzahlen absteigend dargestellt.

2) Gemeinde führt Briefwahl für mindestens eine weitere Gemeinde durch.

**24. Gemeinden mit den höchsten und den niedrigsten Stimmenanteilen der FAMILIE bei der Wahl zum Europäischen Parlament am 7. Juni 2009 <sup>1)</sup>**

Lfd. Nr.	Gemeinde	Kreis-Nr.	Stimmenanteil in %	Differenz zum Landesergebnis (1,9) in %-Punkten	Stimmenanteil 2004 in %	Wahlbeteiligung in %	Einwohner am 30.09.2008
<b>höchster Stimmenanteil</b>							
1	Schönau-Berzdorf a. d. Eigen	26	5,1	3,2	3,4	51,2	1 679
2	Schönteichen	25	4,9	3,0	2,7	51,5	2 299
3	Hermsdorf/Erzgeb.	28	4,7	2,8	3,1	56,0	969
4	Neukirch	25	4,6	2,7	4,1	45,2	1 718
5	Nebelschütz	25	4,5	2,6	3,0	62,1	1 224
6	Trebendorf	26	4,4	2,5	4,6	54,3	1 046
7	Kreba-Neudorf	26	4,4	2,5	5,5	58,9	1 012
8	Rosenbach	26	4,3	2,4	3,2	45,7	1 694
9	Berthelsdorf	26	4,2	2,3	3,0	48,5	1 722
10	Ebersbach	22	4,2	2,3	3,6	60,9	1 085
11	Zinna	30	4,1	2,2	2,4	36,3	1 577
12	Wiednitz	25	4,1	2,2	4,8	59,6	994
13	Strahwalde	26	4,1	2,2	1,6	53,0	767
14	Haselbachtal <sup>2)</sup>	25	4,0	2,1	4,0	53,8	4 451
15	Reinhardtsdorf-Schöna	28	4,0	2,1	3,0	60,1	1 549
16	Tauscha	27	4,0	2,1	5,3	60,6	1 491
17	Schönbach	26	4,0	2,1	2,0	49,7	1 300
18	Zschepplin	30	3,9	2,0	2,9	46,5	3 142
19	Kubschütz	25	3,9	2,0	3,2	54,7	2 838
20	Schwepnitz	25	3,9	2,0	3,4	54,6	2 658
<b>niedrigster Stimmenanteil</b>							
1	Hartmannsdorf b. Kirchberg	24	0,6	-1,3	1,9	56,7	1 451
2	Zwota	23	0,6	-1,3	1,0	45,9	1 440
3	Grünbach, Höhenluftkurort	23	0,8	-1,1	1,9	48,6	1 880
4	Niederdorf	21	0,8	-1,1	1,9	45,2	1 329
5	Burkhardtsdorf	21	0,9	-1,0	1,8	53,1	6 656
6	Markkleeberg, Stadt	29	1,0	-0,9	1,8	49,6	24 012
7	Falkenstein/Vogtl., Stadt <sup>2)</sup>	23	1,0	-0,9	1,0	41,5	9 021
8	Leipzig, Stadt	13	1,1	-0,8	1,5	41,9	513 082
9	Dresden, Stadt	12	1,1	-0,8	1,8	49,2	509 450
10	Taucha, Stadt	30	1,1	-0,8	1,6	43,9	14 403
11	Dommitzsch, Stadt <sup>2)</sup>	30	1,1	-0,8	2,0	43,3	2 877
12	Mühltroff, Stadt	23	1,1	-0,8	2,0	48,3	1 833
13	Hammerbrücke	23	1,1	-0,8	1,7	59,2	1 336
14	Lugau/Erzgeb., Stadt <sup>2)</sup>	21	1,2	-0,7	2,0	44,6	7 321
15	Kreischa	28	1,2	-0,7	2,4	49,3	4 385
16	St. Egidien	24	1,2	-0,7	1,6	44,3	3 573
17	Bärenstein <sup>2)</sup>	21	1,2	-0,7	1,9	48,0	2 636
18	Ziegra-Knobelsdorf	22	1,2	-0,7	1,8	56,9	2 259
19	Tannenbergsthal	23	1,2	-0,7	1,6	50,2	1 445
20	Markranstädt, Stadt	29	1,3	-0,6	1,6	43,5	15 206

1) Bei gleichen Stimmenanteilen sind die Gemeinden entsprechend den Einwohnerzahlen absteigend dargestellt.

2) Gemeinde führt Briefwahl für mindestens eine weitere Gemeinde durch.

**25. Gemeinden mit den höchsten und den niedrigsten Stimmenanteilen der Tierschutzpartei bei der Wahl zum Europäischen Parlament am 7. Juni 2009 <sup>1)</sup>**

Lfd. Nr.	Gemeinde	Kreis-Nr.	Stimmenanteil in %	Differenz zum Landesergebnis (1,6) in %-Punkten	Stimmenanteil 2004 in %	Wahlbeteiligung in %	Einwohner am 30.09.2008
<b>höchster Stimmenanteil</b>							
1	Rathen, Kurort	28	4,3	2,7	2,0	64,4	408
2	Großschönau <sup>2)</sup>	26	3,8	2,2	2,9	46,5	6 232
3	Hainewalde	26	3,8	2,2	1,8	48,4	1 694
4	Crostat	25	3,8	2,2	3,0	51,6	1 640
5	Niedercunnersdorf	26	3,6	2,0	2,1	47,7	1 639
6	Oybin	26	3,5	1,9	2,0	50,6	1 560
7	Rammenau	25	3,5	1,9	4,0	55,7	1 460
8	Bertsdorf-Hörnitz	26	3,4	1,8	2,4	47,4	2 423
9	Neißeau	26	3,3	1,7	2,6	47,9	1 899
10	Theuma	23	3,2	1,6	2,5	61,8	1 129
11	Weißig a. Raschütz	27	3,1	1,5	2,3	52,7	938
12	Sebnitz, Stadt <sup>2)</sup>	28	3,0	1,4	2,1	52,4	8 765
13	Ebersbach/Sa., Stadt	26	3,0	1,4	2,7	40,5	8 346
14	Werda	23	3,0	1,4	1,5	47,7	1 663
15	Großschweidnitz	26	3,0	1,4	2,3	39,9	1 382
16	Triebel/Vogtl.	23	2,9	1,3	2,1	52,8	1 556
17	Zwota	23	2,9	1,3	2,8	45,9	1 440
18	Olbersdorf <sup>2)</sup>	26	2,8	1,2	3,2	55,5	5 727
19	Eibau	26	2,8	1,2	2,3	52,5	4 769
20	Mittelherwigsdorf	26	2,8	1,2	1,9	52,1	4 019
<b>niedrigster Stimmenanteil</b>							
1	Ralbitz-Rosenthal	25	0,2	-1,4	0,7	62,5	1 774
2	Räckelwitz	25	0,2	-1,4	1,4	61,4	1 183
3	Burgstein	23	0,6	-1,0	1,3	53,2	1 990
4	Narsdorf	29	0,6	-1,0	0,9	48,7	1 820
5	Dorfchemnitz	22	0,6	-1,0	0,9	63,4	1 723
6	Trossin	30	0,6	-1,0	0,8	56,4	1 456
7	Crostwitz	25	0,6	-1,0	1,0	52,1	1 119
8	Reuth	23	0,6	-1,0	0,9	60,1	1 030
9	Steina	25	0,7	-0,9	1,9	53,0	1 778
10	Elsnig	30	0,7	-0,9	0,5	44,2	1 638
11	Trebendorf	26	0,7	-0,9	2,3	54,3	1 046
12	Hermisdorf/Erzgeb.	28	0,7	-0,9	0,7	56,0	969
13	Eppendorf	22	0,8	-0,8	0,7	59,6	4 686
14	Pretzschendorf	28	0,8	-0,8	0,7	53,7	4 275
15	Elsterheide <sup>2)</sup>	25	0,8	-0,8	1,5	63,9	3 841
16	Priestewitz	27	0,8	-0,8	2,2	55,1	3 440
17	Dommitzsch, Stadt <sup>2)</sup>	30	0,8	-0,8	1,5	43,3	2 877
18	Leuben-Schleinitz	27	0,8	-0,8	2,3	42,7	1 516
19	Hirschfeld	24	0,8	-0,8	0,9	58,3	1 256
20	Nebelschütz	25	0,8	-0,8	1,3	62,1	1 224

1) Bei gleichen Stimmenanteilen sind die Gemeinden entsprechend den Einwohnerzahlen absteigend dargestellt.

2) Gemeinde führt Briefwahl für mindestens eine weitere Gemeinde durch.

**26. Gemeinden mit den höchsten und den niedrigsten Stimmenanteilen der Partei  
DIE FRAUEN bei der Wahl zum Europäischen Parlament am 7. Juni 2009 <sup>1)</sup>**

Lfd. Nr.	Gemeinde	Kreis- Nr.	Stimmen- anteil in %	Differenz zum Landes- ergebnis (0,6) in %-Punkten	Stimmen- anteil 2004 in %	Wahl- beteiligung in %	Einwohner am 30.09.2008
<b>höchster Stimmenanteil</b>							
1	Weißkeißel	26	2,2	1,6	1,5	46,4	1 437
2	Mücka	26	2,2	1,6	1,6	48,9	1 205
3	Strahwalde	26	2,1	1,5	0,6	53,0	767
4	Obergurig	25	2,0	1,4	0,6	53,9	2 199
5	Porschdorf	28	1,8	1,2	1,0	55,6	1 262
6	Spreetal	25	1,7	1,1	1,8	57,2	2 145
7	Gablenz	26	1,6	1,0	1,6	48,7	1 868
8	Rathmannsdorf	28	1,6	1,0	1,6	52,5	1 035
9	Bernsdorf, Stadt <sup>2)</sup>	25	1,5	0,9	1,3	53,1	6 169
10	Thiendorf <sup>2)</sup>	27	1,5	0,9	1,2	67,8	2 244
11	Deutzen	29	1,5	0,9	0,6	50,7	1 934
12	Mühlental	23	1,5	0,9	1,1	52,3	1 613
13	Tauscha	27	1,5	0,9	1,2	60,6	1 491
14	Großnaundorf	25	1,5	0,9	1,6	59,1	1 041
15	Zettlitz	22	1,5	0,9	1,6	49,1	833
16	Elterlein, Stadt	21	1,4	0,8	0,9	59,0	3 137
17	Neschwitz	25	1,4	0,8	1,4	51,4	2 512
18	Hohendubrau	26	1,4	0,8	0,3	54,1	2 173
19	Horka	26	1,4	0,8	1,0	45,3	1 953
20	Hähnichen	26	1,4	0,8	3,3	49,2	1 443
<b>niedrigster Stimmenanteil</b>							
1	Zwota	23	0,0	-0,6	0,4	45,9	1 440
2	Heidersdorf	21	0,0	-0,6	0,3	48,1	900
3	Morgenröthe-Rautenkranz	23	0,0	-0,6	0,7	57,6	810
4	Seiffen/Erzgeb., Kurort <sup>2)</sup>	21	0,1	-0,5	0,5	61,8	2 533
5	Lawalde	26	0,1	-0,5	0,5	49,9	2 054
6	Bernsbach	21	0,2	-0,4	0,9	49,2	4 530
7	Bockau	21	0,2	-0,4	0,5	46,4	2 519
8	Königswalde	21	0,2	-0,4	0,6	54,6	2 361
9	Crinitzberg	24	0,2	-0,4	0,5	49,3	2 234
10	Gohrisch	28	0,2	-0,4	0,5	52,4	2 193
11	Pobershau	21	0,2	-0,4	1,1	53,1	2 049
12	Großtreben-Zwethau	30	0,2	-0,4	1,5	36,2	2 017
13	Mehltheuer	23	0,2	-0,4	1,1	54,2	1 518
14	Tannenbergsthal	23	0,2	-0,4	0,9	50,2	1 445
15	Tannenberg	21	0,2	-0,4	0,2	64,9	1 223
16	Radebeul, Stadt	27	0,3	-0,3	0,8	50,8	33 418
17	Taucha, Stadt	30	0,3	-0,3	0,6	43,9	14 403
18	Augustsburg, Stadt	22	0,3	-0,3	0,9	56,8	4 988
19	Hartenstein, Stadt	24	0,3	-0,3	0,7	52,4	4 931
20	Weischlitz <sup>2)</sup>	23	0,3	-0,3	0,8	60,6	3 479

1) Bei gleichen Stimmenanteilen sind die Gemeinden entsprechend den Einwohnerzahlen absteigend dargestellt.

2) Gemeinde führt Briefwahl für mindestens eine weitere Gemeinde durch.

**27. Gemeinden mit den höchsten und den niedrigsten Stimmenanteilen der Partei Volksabstimmung bei der Wahl zum Europäischen Parlament am 7. Juni 2009 <sup>1)</sup>**

Lfd. Nr.	Gemeinde	Kreis-Nr.	Stimmen-anteil in %	Differenz zum Landes-ergebnis (0,4) in %-Punkten	Stimmen-anteil 2004 in %	Wahl-beteiligung in %	Einwohner am 30.09.2008
<b>höchster Stimmenanteil</b>							
1	Königswartha <sup>2)</sup>	25	1,4	1,0	0,8	59,6	3 860
2	Schwepnitz	25	1,3	0,9	1,3	54,6	2 658
3	Gohrisch	28	1,3	0,9	0,2	52,4	2 193
4	Olbersdorf <sup>2)</sup>	26	1,2	0,8	1,6	55,5	5 727
5	Königshain	26	1,2	0,8	0,3	55,2	1 273
6	Seiffhennersdorf, Stadt <sup>2)</sup>	26	1,1	0,7	0,6	56,7	4 419
7	Herrnhut, Stadt <sup>2)</sup>	26	1,1	0,7	0,6	57,7	2 726
8	Lawalde	26	1,1	0,7	0,9	49,9	2 054
9	Porschdorf	28	1,1	0,7	1,2	55,6	1 262
10	Frankenthal	25	1,1	0,7	1,0	47,8	1 030
11	Oderwitz <sup>2)</sup>	26	1,0	0,6	1,2	52,0	5 693
12	Eibau	26	1,0	0,6	1,0	52,5	4 769
13	Kohren-Sahlis, Stadt	29	1,0	0,6	0,5	46,3	2 939
14	Kodersdorf <sup>2)</sup>	26	1,0	0,6	0,9	64,8	2 577
15	Ohorn	25	1,0	0,6	1,3	40,4	2 499
16	Großnaundorf	25	1,0	0,6	0,5	59,1	1 041
17	Hermisdorf/Erzgeb.	28	1,0	0,6	0,9	56,0	969
18	Markersdorf	26	0,9	0,5	1,0	54,5	4 271
19	Trebsen/Mulde, Stadt	29	0,9	0,5	0,9	52,3	4 204
20	Nerchau, Stadt	29	0,9	0,5	0,6	53,7	4 009
<b>niedrigster Stimmenanteil</b>							
1	Sornzig-Ablaß	30	0,0	-0,4	0,3	47,5	2 288
2	Glaubitz	27	0,0	-0,4	1,4	43,9	2 077
3	Lichtenberg	25	0,0	-0,4	0,8	51,4	1 709
4	Hormersdorf	21	0,0	-0,4	0,2	58,5	1 592
5	Borstendorf	21	0,0	-0,4	1,8	58,6	1 415
6	Bösenbrunn	23	0,0	-0,4	1,7	55,0	1 328
7	Neustadt/Vogtl.	23	0,0	-0,4	0,4	52,3	1 105
8	Ebersbach	22	0,0	-0,4	1,0	60,9	1 085
9	Börnichen/Erzgeb.	21	0,0	-0,4	0,9	52,0	1 063
10	Bergen	23	0,0	-0,4	0,7	46,0	1 061
11	Heidersdorf	21	0,0	-0,4	1,1	48,1	900
12	Arnsdorf	25	0,1	-0,3	0,6	45,6	4 811
13	Rabenau, Stadt	28	0,1	-0,3	0,7	48,6	4 557
14	Gersdorf	24	0,1	-0,3	0,6	46,2	4 354
15	Rossau	22	0,1	-0,3	0,8	59,2	3 786
16	Großolbersdorf	21	0,1	-0,3	0,6	63,3	3 080
17	Taura	22	0,1	-0,3	0,2	50,4	2 598
18	Bernsdorf	24	0,1	-0,3	0,5	50,1	2 495
19	Neukyhna <sup>2)</sup>	30	0,1	-0,3	0,7	44,2	2 472
20	Königswalde	21	0,1	-0,3	0,9	54,6	2 361

1) Bei gleichen Stimmenanteilen sind die Gemeinden entsprechend den Einwohnerzahlen absteigend dargestellt.

2) Gemeinde führt Briefwahl für mindestens eine weitere Gemeinde durch.

**28. Gemeinden mit den höchsten und den niedrigsten Stimmenanteilen der PBC bei der Wahl zum Europäischen Parlament am 7. Juni 2009 <sup>1)</sup>**

Lfd. Nr.	Gemeinde	Kreis-Nr.	Stimmen-anteil in %	Differenz zum Landes-ergebnis (0,6) in %-Punkten	Stimmen-anteil 2004 in %	Wahl-beteiligung in %	Einwohner am 30.09.2008
<b>höchster Stimmenanteil</b>							
1	Zschorlau	21	7,0	6,4	6,4	51,1	5 711
2	Sosa	21	6,9	6,3	8,5	49,6	2 097
3	Hammerbrücke	23	6,2	5,6	6,9	59,2	1 336
4	Hartenstein, Stadt	24	5,1	4,5	7,1	52,4	4 931
5	Falkenstein/Vogtl., Stadt <sup>2)</sup>	23	4,4	3,8	3,3	41,5	9 021
6	Erlbach	23	4,4	3,8	2,5	50,0	1 838
7	Sehmatal	21	4,3	3,7	4,4	50,7	7 266
8	Grünbach, Höhenluftkurort	23	4,1	3,5	3,9	48,6	1 880
9	Klingenthal, Stadt <sup>2)</sup>	23	3,8	3,2	5,1	43,1	8 587
10	Hartmannsdorf b. Kirchberg	24	3,8	3,2	3,9	56,7	1 451
11	Mildenau	21	3,5	2,9	2,5	54,6	3 697
12	Herrnhut, Stadt <sup>2)</sup>	26	3,5	2,9	3,2	57,7	2 726
13	Zwota	23	3,5	2,9	7,3	45,9	1 440
14	Strahwalde	26	3,5	2,9	3,2	53,0	767
15	Lauter/Sa., Stadt	21	3,4	2,8	3,1	54,7	4 828
16	Stützensgrün	21	3,3	2,7	3,2	55,2	3 691
17	Dürrhennersdorf	26	3,3	2,7	3,4	47,1	1 153
18	Schönheide	21	3,1	2,5	2,0	52,2	5 130
19	Bockau	21	3,1	2,5	2,2	46,4	2 519
20	Crinitzberg	24	3,0	2,4	2,9	49,3	2 234
<b>niedrigster Stimmenanteil</b>							
1	Gröditz, Stadt <sup>2)</sup>	27	0,0	-0,6	0,1	41,9	7 402
2	Leisnig, Stadt	22	0,0	-0,6	0,1	54,6	6 642
3	Lohsa	25	0,0	-0,6	0,1	55,9	5 932
4	Mockrehna	30	0,0	-0,6	0,0	49,9	5 445
5	Colditz, Stadt	29	0,0	-0,6	0,1	49,1	4 972
6	Belgern, Stadt	30	0,0	-0,6	0,0	42,6	4 963
7	Geringswalde, Stadt	22	0,0	-0,6	0,1	57,5	4 824
8	Ebersbach <sup>2)</sup>	27	0,0	-0,6	0,2	59,9	4 804
9	Belgershain	29	0,0	-0,6	0,2	48,6	3 428
10	Zschadraß	29	0,0	-0,6	0,0	50,9	3 329
11	Thümmnitzwalde	29	0,0	-0,6	0,1	58,1	3 324
12	Schirgiswalde, Stadt <sup>2)</sup>	25	0,0	-0,6	0,4	56,6	2 958
13	Burkau	25	0,0	-0,6	0,4	53,2	2 886
14	Dommitzsch, Stadt <sup>2)</sup>	30	0,0	-0,6	0,2	43,3	2 877
15	Weißsenborn/Erzgeb.	22	0,0	-0,6	0,2	56,4	2 692
16	Neukyhna <sup>2)</sup>	30	0,0	-0,6	0,0	44,2	2 472
17	Cavertitz	30	0,0	-0,6	0,0	53,9	2 454
18	Bahretal	28	0,0	-0,6	0,2	46,0	2 298
19	Sornzig-Ablaß	30	0,0	-0,6	0,0	47,5	2 288
20	Ziegra-Knobelsdorf	22	0,0	-0,6	0,0	56,9	2 259

1) Bei gleichen Stimmenanteilen sind die Gemeinden entsprechend den Einwohnerzahlen absteigend dargestellt.

2) Gemeinde führt Briefwahl für mindestens eine weitere Gemeinde durch.

**29. Gemeinden mit den höchsten und den niedrigsten Stimmenanteilen der Partei AUFBRUCH  
bei der Wahl zum Europäischen Parlament am 7. Juni 2009 <sup>1)</sup>**

Lfd. Nr.	Gemeinde	Kreis- Nr.	Stimmen- anteil in %	Differenz zum Landes- ergebnis (0,2) in %-Punkten	Stimmen- anteil 2004 in %	Wahl- beteiligung in %	Einwohner am 30.09.2008
<b>höchster Stimmenanteil</b>							
1	Boxberg/O.L. <sup>2)</sup>	26	1,4	1,2	0,3	66,9	5 338
2	Müglitztal	28	1,0	0,8	0,3	53,7	2 166
3	Lichtenberg	25	1,0	0,8	0,7	51,4	1 709
4	Rathen, Kurort	28	1,0	0,8	0,4	64,4	408
5	Neusalza-Spremberg, Stadt <sup>2)</sup>	26	0,8	0,6	0,6	58,0	3 758
6	Radibor	25	0,8	0,6	0,8	50,3	3 497
7	Priestewitz	27	0,8	0,6	0,4	55,1	3 440
8	Jonsdorf, Kurort	26	0,8	0,6	0,7	50,2	1 800
9	Oelsnitz/Vogtl., Stadt <sup>2)</sup>	23	0,7	0,5	0,2	40,0	11 740
10	Haselbachtal <sup>2)</sup>	25	0,7	0,5	1,1	53,8	4 451
11	Seifhennersdorf, Stadt <sup>2)</sup>	26	0,7	0,5	0,5	56,7	4 419
12	Ostritz, Stadt	26	0,7	0,5	0,6	51,2	2 717
13	Ohorn	25	0,7	0,5	0,6	40,4	2 499
14	Gohrisch	28	0,7	0,5	0,8	52,4	2 193
15	Wechselburg	22	0,7	0,5	0,5	60,0	2 135
16	Gablenz	26	0,7	0,5	0,3	48,7	1 868
17	Großschweidnitz	26	0,7	0,5	0,8	39,9	1 382
18	Tannenberg	21	0,7	0,5	0,2	64,9	1 223
19	Hermesdorf/Erzgeb.	28	0,7	0,5	0,7	56,0	969
20	Niesky, Stadt	26	0,6	0,4	0,8	44,1	10 344
<b>niedrigster Stimmenanteil</b>							
1	Fraureuth	24	0,0	-0,2	0,4	52,1	5 603
2	Ehrenfriedersdorf, Stadt	21	0,0	-0,2	0,7	52,4	5 144
3	Geringswalde, Stadt	22	0,0	-0,2	0,3	57,5	4 824
4	Königsbrück, Stadt <sup>2)</sup>	25	0,0	-0,2	0,7	58,8	4 558
5	Neukirchen/Pleiße	24	0,0	-0,2	0,2	51,4	4 291
6	Rietschen	26	0,0	-0,2	0,2	47,3	2 869
7	Langenweißbach	24	0,0	-0,2	0,1	55,4	2 792
8	Neschwitz	25	0,0	-0,2	0,7	51,4	2 512
9	Grünhainichen <sup>2)</sup>	21	0,0	-0,2	0,6	64,5	2 450
10	Bertsdorf-Hörnitz	26	0,0	-0,2	0,6	47,4	2 423
11	Mühlau	22	0,0	-0,2	0,5	58,1	2 282
12	Mutzschen, Stadt	29	0,0	-0,2	0,3	47,9	2 248
13	Arzberg	30	0,0	-0,2	0,6	31,6	2 226
14	Bad Brambach	23	0,0	-0,2	0,2	45,3	2 116
15	Schönfeld	27	0,0	-0,2	0,8	50,4	1 964
16	Grünbach, Höhenluftkurort	23	0,0	-0,2	0,3	48,6	1 880
17	Mühltroff, Stadt	23	0,0	-0,2	0,0	48,3	1 833
18	Rosenthal-Bielatal	28	0,0	-0,2	0,2	56,4	1 692
19	Niedercunnersdorf	26	0,0	-0,2	0,8	47,7	1 639
20	Mühlental	23	0,0	-0,2	0,7	52,3	1 613

1) Bei gleichen Stimmenanteilen sind die Gemeinden entsprechend den Einwohnerzahlen absteigend dargestellt.

2) Gemeinde führt Briefwahl für mindestens eine weitere Gemeinde durch.

### 30. Gemeinden mit den höchsten und den niedrigsten Stimmenanteilen der CM bei der Wahl zum Europäischen Parlament am 7. Juni 2009 <sup>1)</sup>

Lfd. Nr.	Gemeinde	Kreis-Nr.	Stimmen-anteil in %	Differenz zum Landes-ergebnis (0,2) in %-Punkten	Stimmen-anteil 2004 in %	Wahl-beteiligung in %	Einwohner am 30.09.2008
<b>höchster Stimmenanteil</b>							
1	Oßling	25	1,8	1,6	0,4	60,4	2 510
2	Königswalde	21	1,7	1,5	2,1	54,6	2 361
3	Hammerbrücke	23	1,6	1,4	0,7	59,2	1 336
4	Crottendorf	21	1,4	1,2	1,2	59,9	4 441
5	Zwota	23	1,3	1,1	0,9	45,9	1 440
6	Schönbach	26	1,3	1,1	2,8	49,7	1 300
7	Dürrhennersdorf	26	1,2	1,0	0,8	47,1	1 153
8	Hartenstein, Stadt	24	1,1	0,9	1,5	52,4	4 931
9	Hormersdorf	21	1,1	0,9	0,7	58,5	1 592
10	Sehmatal	21	1,0	0,8	1,7	50,7	7 266
11	Thum, Stadt	21	1,0	0,8	0,9	53,4	5 661
12	Sosa	21	1,0	0,8	2,0	49,6	2 097
13	Tannenberg	21	1,0	0,8	0,5	64,9	1 223
14	Pockau	21	0,9	0,7	0,7	50,0	4 067
15	Großolbersdorf	21	0,9	0,7	1,6	63,3	3 080
16	Seelitz	22	0,9	0,7	0,9	49,2	1 997
17	Crosta	25	0,9	0,7	0,3	51,6	1 640
18	Neustadt/Vogtl.	23	0,9	0,7	0,4	52,3	1 105
19	Lengefeld, Stadt	21	0,8	0,6	1,8	50,6	4 588
20	Wildenfels, Stadt	24	0,8	0,6	0,8	49,8	3 935
<b>niedrigster Stimmenanteil</b>							
1	Neukieritzsch	29	0,0	-0,2	0,0	50,1	5 874
2	Tharandt, Stadt <sup>2)</sup>	28	0,0	-0,2	0,4	61,0	5 578
3	Geringswalde, Stadt	22	0,0	-0,2	0,1	57,5	4 824
4	Krostitz <sup>2)</sup>	30	0,0	-0,2	0,1	55,3	3 900
5	Zschepplin	30	0,0	-0,2	0,2	46,5	3 142
6	Mylau, Stadt <sup>2)</sup>	23	0,0	-0,2	0,4	58,7	2 875
7	Bockelwitz	22	0,0	-0,2	0,1	61,2	2 750
8	Weißßenborn/Erzgeb.	22	0,0	-0,2	0,2	56,4	2 692
9	Schönwölkau	30	0,0	-0,2	0,1	46,0	2 605
10	Mochau	22	0,0	-0,2	0,2	57,1	2 600
11	Taura	22	0,0	-0,2	0,7	50,4	2 598
12	Neschwitz	25	0,0	-0,2	0,3	51,4	2 512
13	Kirschau	25	0,0	-0,2	0,1	46,5	2 480
14	Kriebstein	22	0,0	-0,2	0,4	60,9	2 460
15	Dreiheide	30	0,0	-0,2	0,1	49,2	2 414
16	Schönteichen	25	0,0	-0,2	0,4	51,5	2 299
17	Bahretal	28	0,0	-0,2	0,2	46,0	2 298
18	Sornzig-Ablass	30	0,0	-0,2	0,0	47,5	2 288
19	Mutzschen, Stadt	29	0,0	-0,2	0,3	47,9	2 248
20	Löbnitz	30	0,0	-0,2	0,1	55,9	2 233

1) Bei gleichen Stimmenanteilen sind die Gemeinden entsprechend den Einwohnerzahlen absteigend dargestellt.

2) Gemeinde führt Briefwahl für mindestens eine weitere Gemeinde durch.

### 31. Gemeinden mit den höchsten und den niedrigsten Stimmenanteilen der PSG bei der Wahl zum Europäischen Parlament am 7. Juni 2009 <sup>1)</sup>

Lfd. Nr.	Gemeinde	Kreis-Nr.	Stimmenanteil in %	Differenz zum Landesergebnis (0,1) in %-Punkten	Stimmenanteil 2004 in %	Wahlbeteiligung in %	Einwohner am 30.09.2008
<b>höchster Stimmenanteil</b>							
1	Arzberg	30	0,5	0,4	0,5	31,6	2 226
2	Zinna	30	0,5	0,4	0,0	36,3	1 577
3	Rathmannsdorf	28	0,5	0,4	0,0	52,5	1 035
4	Neschwitz	25	0,4	0,3	0,3	51,4	2 512
5	Kitzen	29	0,4	0,3	0,1	48,4	1 960
6	Königshain	26	0,4	0,3	0,5	55,2	1 273
7	Mücka	26	0,4	0,3	1,2	48,9	1 205
8	Deutschneudorf	21	0,4	0,3	0,2	56,3	1 140
9	Wermsdorf	30	0,3	0,2	0,2	44,0	5 707
10	Belgern, Stadt	30	0,3	0,2	0,1	42,6	4 963
11	Schöpstal	26	0,3	0,2	0,1	56,1	2 639
12	Rosenbach	26	0,3	0,2	0,0	45,7	1 694
13	Triebel/Vogtl.	23	0,3	0,2	0,2	52,8	1 556
14	Frankenthal	25	0,3	0,2	0,5	47,8	1 030
15	Heidersdorf	21	0,3	0,2	0,0	48,1	900
16	Brand-Erbisdorf, Stadt	22	0,2	0,1	0,4	54,0	10 846
17	Zschopau, Stadt	21	0,2	0,1	0,3	45,0	10 750
18	Gröditz, Stadt <sup>2)</sup>	27	0,2	0,1	0,5	41,9	7 402
19	Roßwein, Stadt	22	0,2	0,1	0,1	53,0	7 162
20	Breitenbrunn/Erzgeb.	21	0,2	0,1	0,1	49,8	6 147
<b>niedrigster Stimmenanteil</b>							
1	Pirna, Stadt <sup>2)</sup>	28	0,0	-0,1	0,3	48,1	39 271
2	Freital, Stadt <sup>2)</sup>	28	0,0	-0,1	0,2	46,2	39 119
3	Glauchau, Stadt	24	0,0	-0,1	0,3	41,2	25 051
4	Werdau, Stadt	24	0,0	-0,1	0,2	37,2	23 239
5	Coswig, Stadt	27	0,0	-0,1	0,3	45,4	21 914
6	Auerbach/Vogtl., Stadt <sup>2)</sup>	23	0,0	-0,1	0,2	39,5	20 444
7	Radeberg, Stadt <sup>2)</sup>	25	0,0	-0,1	0,4	52,3	18 407
8	Schkeuditz, Stadt	30	0,0	-0,1	0,2	40,1	17 922
9	Eilenburg, Stadt <sup>2)</sup>	30	0,0	-0,1	0,0	37,8	17 124
10	Heidenau, Stadt	28	0,0	-0,1	0,3	43,3	16 434
11	Frankenberg/Sa., Stadt	22	0,0	-0,1	0,2	49,7	16 127
12	Mittweida, Stadt <sup>2)</sup>	22	0,0	-0,1	0,2	52,4	15 998
13	Taucha, Stadt	30	0,0	-0,1	0,1	43,9	14 403
14	Wilsdruff, Stadt	28	0,0	-0,1	0,1	50,7	13 700
15	Marienberg, Stadt <sup>2)</sup>	21	0,0	-0,1	0,2	45,9	13 683
16	Bischofswerda, Stadt <sup>2)</sup>	25	0,0	-0,1	0,4	47,1	12 442
17	Oelsnitz/Erzgeb., Stadt	21	0,0	-0,1	0,3	40,8	12 293
18	Burgstädt, Stadt <sup>2)</sup>	22	0,0	-0,1	0,1	53,4	11 797
19	Olbernhau, Stadt	21	0,0	-0,1	0,3	48,7	10 424
20	Kirchberg, Stadt <sup>2)</sup>	24	0,0	-0,1	0,2	45,5	9 078

1) Bei gleichen Stimmenanteilen sind die Gemeinden entsprechend den Einwohnerzahlen absteigend dargestellt.

2) Gemeinde führt Briefwahl für mindestens eine weitere Gemeinde durch.

### 32. Gemeinden mit den höchsten und den niedrigsten Stimmenanteilen der BüSo bei der Wahl zum Europäischen Parlament am 7. Juni 2009 <sup>1)</sup>

Lfd. Nr.	Gemeinde	Kreis-Nr.	Stimmen-anteil in %	Differenz zum Landes-ergebnis (0,1) in %-Punkten	Stimmen-anteil 2004 in %	Wahl-beteiligung in %	Einwohner am 30.09.2008
<b>höchster Stimmenanteil</b>							
1	Altmittweida	22	3,1	3,0	0,0	60,1	2 058
2	Crinitzberg	24	1,0	0,9	0,7	49,3	2 234
3	Sohland a. Rotstein	26	0,9	0,8	0,6	43,4	1 387
4	Wildenhain	27	0,7	0,6	0,5	53,3	1 689
5	Tauscha	27	0,7	0,6	0,0	60,6	1 491
6	Erlau	22	0,5	0,4	0,3	69,6	3 519
7	Kodersdorf <sup>2)</sup>	26	0,4	0,3	0,4	64,8	2 577
8	Hochkirch	25	0,4	0,3	0,2	50,1	2 546
9	Müglitztal	28	0,4	0,3	0,1	53,7	2 166
10	Oberwiera	24	0,4	0,3	0,6	50,4	1 181
11	Frankenstein	22	0,4	0,3	0,0	61,4	1 173
12	Radeberg, Stadt <sup>2)</sup>	25	0,3	0,2	0,3	52,3	18 407
13	Wermsdorf	30	0,3	0,2	0,1	44,0	5 707
14	Triebischtal	27	0,3	0,2	0,2	46,8	4 482
15	Geyer, Stadt	21	0,3	0,2	0,1	55,3	3 973
16	Reinsberg	22	0,3	0,2	0,2	62,1	3 236
17	Mylau, Stadt <sup>2)</sup>	23	0,3	0,2	0,1	58,7	2 875
18	Ostritz, Stadt	26	0,3	0,2	0,2	51,2	2 717
19	Weißborn/Erzgeb.	22	0,3	0,2	0,0	56,4	2 692
20	Schöpstal	26	0,3	0,2	0,2	56,1	2 639
<b>niedrigster Stimmenanteil</b>							
1	Reichenbach im Vogtland, Stadt <sup>2)</sup>	23	0,0	-0,1	0,2	42,7	20 882
2	Weißwasser/O.L., Stadt <sup>2)</sup>	26	0,0	-0,1	0,2	36,9	19 966
3	Eilenburg, Stadt <sup>2)</sup>	30	0,0	-0,1	0,1	37,8	17 124
4	Großenhain, Stadt	27	0,0	-0,1	0,2	42,1	15 471
5	Taucha, Stadt	30	0,0	-0,1	0,1	43,9	14 403
6	Wilsdruff, Stadt	28	0,0	-0,1	0,2	50,7	13 700
7	Mülsen	24	0,0	-0,1	0,2	51,9	12 336
8	Oelsnitz/Vogtl., Stadt <sup>2)</sup>	23	0,0	-0,1	0,0	40,0	11 740
9	Olbernhau, Stadt	21	0,0	-0,1	0,2	48,7	10 424
10	Penig, Stadt	22	0,0	-0,1	0,1	49,8	10 027
11	Sebnitz, Stadt <sup>2)</sup>	28	0,0	-0,1	0,2	52,4	8 765
12	Naunhof, Stadt	29	0,0	-0,1	0,1	49,8	8 668
13	Klingenthal, Stadt <sup>2)</sup>	23	0,0	-0,1	0,1	43,1	8 587
14	Reinsdorf	24	0,0	-0,1	0,4	46,8	8 322
15	Pulsnitz, Stadt <sup>2)</sup>	25	0,0	-0,1	0,2	49,3	7 825
16	Radeburg, Stadt	27	0,0	-0,1	0,1	48,3	7 762
17	Lugau/Erzgeb., Stadt <sup>2)</sup>	21	0,0	-0,1	0,0	44,6	7 321
18	Sehmatal	21	0,0	-0,1	0,2	50,7	7 266
19	Roßwein, Stadt	22	0,0	-0,1	0,1	53,0	7 162
20	Neukirchen/Erzgeb.	21	0,0	-0,1	0,1	49,2	7 125

1) Bei gleichen Stimmenanteilen sind die Gemeinden entsprechend den Einwohnerzahlen absteigend dargestellt.

2) Gemeinde führt Briefwahl für mindestens eine weitere Gemeinde durch.

### 33. Gemeinden mit den höchsten und den niedrigsten Stimmenanteilen der DKP bei der Wahl zum Europäischen Parlament am 7. Juni 2009 <sup>1)</sup>

Lfd. Nr.	Gemeinde	Kreis-Nr.	Stimmenanteil in %	Differenz zum Landesergebnis (0,2) in %-Punkten	Stimmenanteil 2004 in %	Wahlbeteiligung in %	Einwohner am 30.09.2008
<b>höchster Stimmenanteil</b>							
1	Narsdorf	29	0,7	0,5	0,0	48,7	1 820
2	Mühlental	23	0,7	0,5	0,0	52,3	1 613
3	Zinna	30	0,7	0,5	0,0	36,3	1 577
4	Großschweidnitz	26	0,7	0,5	0,2	39,9	1 382
5	Käbschütztal	27	0,6	0,4	0,2	53,2	2 924
6	Gohrisch	28	0,6	0,4	0,1	52,4	2 193
7	Zwochau	30	0,6	0,4	0,2	41,6	1 085
8	Elsterheide <sup>2)</sup>	25	0,5	0,3	0,1	63,9	3 841
9	Lichtenberg/Erzgeb. <sup>2)</sup>	22	0,5	0,3	0,3	75,6	2 867
10	Neukyhna <sup>2)</sup>	30	0,5	0,3	0,1	44,2	2 472
11	Laußnitz	25	0,5	0,3	0,1	54,9	2 033
12	Otterwisch	29	0,5	0,3	0,5	54,1	1 500
13	Ebersbach	22	0,5	0,3	0,2	60,9	1 085
14	Wiednitz	25	0,5	0,3	1,0	59,6	994
15	Lauta, Stadt	25	0,4	0,2	0,2	37,5	9 572
16	Wermsdorf	30	0,4	0,2	0,3	44,0	5 707
17	Nerchau, Stadt	29	0,4	0,2	0,1	53,7	4 009
18	Drebach <sup>2)</sup>	21	0,4	0,2	0,2	60,6	3 426
19	Rietschen	26	0,4	0,2	0,3	47,3	2 869
20	Langenweißbach	24	0,4	0,2	0,4	55,4	2 792
<b>niedrigster Stimmenanteil</b>							
1	Dippoldiswalde, Stadt <sup>2)</sup>	28	0,0	-0,2	0,1	51,8	10 459
2	Ebersbach/Sa., Stadt	26	0,0	-0,2	0,2	40,5	8 346
3	Nossen, Stadt	27	0,0	-0,2	0,1	44,5	7 308
4	Großröhrsdorf, Stadt <sup>2)</sup>	25	0,0	-0,2	0,1	56,1	7 023
5	Burkhardtsdorf	21	0,0	-0,2	0,1	53,1	6 656
6	Grünhain-Beierfeld, Stadt	21	0,0	-0,2	0,1	43,0	6 454
7	Bernsdorf, Stadt <sup>2)</sup>	25	0,0	-0,2	0,3	53,1	6 169
8	Breitenbrunn/Erzgeb.	21	0,0	-0,2	0,0	49,8	6 147
9	Wittichenau, Stadt	25	0,0	-0,2	0,1	54,2	6 096
10	Bad Gottleuba-Berggießhübel, Stadt <sup>2)</sup>	28	0,0	-0,2	0,0	53,7	5 940
11	Olbersdorf <sup>2)</sup>	26	0,0	-0,2	0,2	55,5	5 727
12	Zschorlau	21	0,0	-0,2	0,2	51,1	5 711
13	Mockrehna	30	0,0	-0,2	0,1	49,9	5 445
14	Bad Schlema	21	0,0	-0,2	0,2	48,1	5 247
15	Ehrenfriedersdorf, Stadt	21	0,0	-0,2	0,1	52,4	5 144
16	Hartenstein, Stadt	24	0,0	-0,2	0,2	52,4	4 931
17	Elsterberg, Stadt <sup>2)</sup>	23	0,0	-0,2	0,1	65,9	4 830
18	Lauter/Sa., Stadt	21	0,0	-0,2	0,2	54,7	4 828
19	Hartmannsdorf	22	0,0	-0,2	0,2	60,1	4 653
20	Wachau	25	0,0	-0,2	0,1	59,9	4 463

1) Bei gleichen Stimmenanteilen sind die Gemeinden entsprechend den Einwohnerzahlen absteigend dargestellt.

2) Gemeinde führt Briefwahl für mindestens eine weitere Gemeinde durch.

### 34. Gemeinden mit den höchsten und den niedrigsten Stimmenanteilen der ödp bei der Wahl zum Europäischen Parlament am 7. Juni 2009 <sup>1)</sup>

Lfd. Nr.	Gemeinde	Kreis-Nr.	Stimmen-anteil in %	Differenz zum Landes-ergebnis (0,1) in %-Punkten	Stimmen-anteil 2004 in %	Wahl-beteiligung in %	Einwohner am 30.09.2008
<b>höchster Stimmenanteil</b>							
1	Großschweidnitz	26	0,9	0,8	0,0	39,9	1 382
2	Zwochau	30	0,8	0,7	0,0	41,6	1 085
3	Müglitztal	28	0,7	0,6	0,4	53,7	2 166
4	Crostat	25	0,7	0,6	0,3	51,6	1 640
5	Hirschfeld	24	0,7	0,6	0,0	58,3	1 256
6	Dürrhennersdorf	26	0,7	0,6	0,2	47,1	1 153
7	Schönbach	26	0,6	0,5	0,0	49,7	1 300
8	Strahwalde	26	0,6	0,5	0,0	53,0	767
9	Thümmelitzwalde	29	0,5	0,4	0,2	58,1	3 324
10	Berthelsdorf	26	0,5	0,4	0,1	48,5	1 722
11	Cunewalde <sup>2)</sup>	25	0,4	0,3	0,2	66,1	5 309
12	Mittelherwigsdorf	26	0,4	0,3	0,4	52,1	4 019
13	Oberschöna	22	0,4	0,3	0,3	69,3	3 634
14	Bad Schandau, Stadt <sup>2)</sup>	28	0,4	0,3	0,3	68,7	2 930
15	Großtreben-Zwethau	30	0,4	0,3	0,4	36,2	2 017
16	Trossin	30	0,4	0,3	0,0	56,4	1 456
17	Eichigt	23	0,4	0,3	0,2	44,2	1 338
18	Bösenbrunn	23	0,4	0,3	0,2	55,0	1 328
19	Riesa, Stadt	27	0,3	0,2	0,1	40,1	34 935
20	Bad Lausick, Stadt <sup>2)</sup>	29	0,3	0,2	0,2	46,6	8 689
<b>niedrigster Stimmenanteil</b>							
1	Borna, Stadt	29	0,0	-0,1	0,1	40,7	21 253
2	Lichtenstein/Sa., Stadt <sup>2)</sup>	24	0,0	-0,1	0,1	47,6	13 068
3	Stollberg/Erzgeb., Stadt <sup>2)</sup>	21	0,0	-0,1	0,1	44,9	12 122
4	Wilkau-Haßlau, Stadt	24	0,0	-0,1	0,2	40,5	11 360
5	Brand-Erbisdorf, Stadt	22	0,0	-0,1	0,1	54,0	10 846
6	Lößnitz, Stadt	21	0,0	-0,1	0,2	41,7	9 876
7	Borsdorf	29	0,0	-0,1	0,2	49,0	8 382
8	Lugau/Erzgeb., Stadt <sup>2)</sup>	21	0,0	-0,1	0,1	44,6	7 321
9	Böhlen, Stadt	29	0,0	-0,1	0,2	40,0	6 912
10	Burkhardtsdorf	21	0,0	-0,1	0,1	53,1	6 656
11	Nünchritz <sup>2)</sup>	27	0,0	-0,1	0,2	52,6	6 270
12	Eibenstock, Stadt	21	0,0	-0,1	0,2	45,4	6 252
13	Dohna, Stadt <sup>2)</sup>	28	0,0	-0,1	0,2	51,4	6 170
14	Geithain, Stadt <sup>2)</sup>	29	0,0	-0,1	0,1	50,6	6 038
15	Großschirma, Stadt	22	0,0	-0,1	0,2	60,0	6 031
16	Lohsa	25	0,0	-0,1	0,2	55,9	5 932
17	Stolpen, Stadt <sup>2)</sup>	28	0,0	-0,1	0,1	61,4	5 920
18	Jahnsdorf/Erzgeb.	21	0,0	-0,1	0,2	55,7	5 886
19	Kitzscher, Stadt	29	0,0	-0,1	0,1	44,7	5 728
20	Olbersdorf <sup>2)</sup>	26	0,0	-0,1	0,3	55,5	5 727

1) Bei gleichen Stimmenanteilen sind die Gemeinden entsprechend den Einwohnerzahlen absteigend dargestellt.

2) Gemeinde führt Briefwahl für mindestens eine weitere Gemeinde durch.

### 35. Gemeinden mit den höchsten und den niedrigsten Stimmenanteilen der 50Plus bei der Wahl zum Europäischen Parlament am 7. Juni 2009 <sup>1)</sup>

Lfd. Nr.	Gemeinde	Kreis-Nr.	Stimmen-anteil in %	Differenz zum Landes-ergebnis (0,5) in %-Punkten	Stimmen-anteil 2004 in %	Wahl-beteiligung in %	Einwohner am 30.09.2008
<b>höchster Stimmenanteil</b>							
1	Weißkeißel	26	1,9	1,4	x	46,4	1 437
2	Leuben-Schleinitz	27	1,4	0,9	x	42,7	1 516
3	Dürrhennersdorf	26	1,4	0,9	x	47,1	1 153
4	Neustadt/Vogtl.	23	1,4	0,9	x	52,3	1 105
5	Liebstadt, Stadt	28	1,3	0,8	x	55,5	1 359
6	Schönbach	26	1,3	0,8	x	49,7	1 300
7	Kreba-Neudorf	26	1,3	0,8	x	58,9	1 012
8	Waldhufen <sup>2)</sup>	26	1,2	0,7	x	62,9	2 697
9	Elstertrebnitz	29	1,2	0,7	x	53,9	1 430
10	Coswig, Stadt	27	1,1	0,6	x	45,4	21 914
11	Großpösna	29	1,1	0,6	x	56,2	5 477
12	Reichenbach/O.L., Stadt <sup>2)</sup>	26	1,1	0,6	x	55,0	4 186
13	Ketzerbachtal <sup>2)</sup>	27	1,1	0,6	x	47,4	2 781
14	Dohma	28	1,1	0,6	x	51,6	2 111
15	Laußnitz	25	1,1	0,6	x	54,9	2 033
16	Syrau	23	1,1	0,6	x	49,9	1 610
17	Weißwasser/O.L., Stadt <sup>2)</sup>	26	1,0	0,5	x	36,9	19 966
18	Jesewitz	30	1,0	0,5	x	52,7	3 093
19	Taura	22	1,0	0,5	x	50,4	2 598
20	Crinitzberg	24	1,0	0,5	x	49,3	2 234
<b>niedrigster Stimmenanteil</b>							
1	Zscheplin	30	0,0	-0,5	x	46,5	3 142
2	Elstra, Stadt	25	0,0	-0,5	x	55,9	2 991
3	Gohrisch	28	0,0	-0,5	x	52,4	2 193
4	Bad Brambach	23	0,0	-0,5	x	45,3	2 116
5	Pobershau	21	0,0	-0,5	x	53,1	2 049
6	Berthelsdorf	26	0,0	-0,5	x	48,5	1 722
7	Hormersdorf	21	0,0	-0,5	x	58,5	1 592
8	Rammenau	25	0,0	-0,5	x	55,7	1 460
9	Hirschfeld	24	0,0	-0,5	x	58,3	1 256
10	Oberwiera	24	0,0	-0,5	x	50,4	1 181
11	Zwochau	30	0,0	-0,5	x	41,6	1 085
12	Trebendorf	26	0,0	-0,5	x	54,3	1 046
13	Reuth	23	0,0	-0,5	x	60,1	1 030
14	Wiednitz	25	0,0	-0,5	x	59,6	994
15	Rathen, Kurort	28	0,0	-0,5	x	64,4	408
16	Oederan, Stadt <sup>2)</sup>	22	0,1	-0,4	x	61,2	7 760
17	Eppendorf	22	0,1	-0,4	x	59,6	4 686
18	Pockau	21	0,1	-0,4	x	50,0	4 067
19	Elterlein, Stadt	21	0,1	-0,4	x	59,0	3 137
20	Kriebstein	22	0,1	-0,4	x	60,9	2 460

1) Bei gleichen Stimmenanteilen sind die Gemeinden entsprechend den Einwohnerzahlen absteigend dargestellt.

2) Gemeinde führt Briefwahl für mindestens eine weitere Gemeinde durch.

### 36. Gemeinden mit den höchsten und den niedrigsten Stimmenanteilen der AUF bei der Wahl zum Europäischen Parlament am 7. Juni 2009 <sup>1)</sup>

Lfd. Nr.	Gemeinde	Kreis-Nr.	Stimmen-anteil in %	Differenz zum Landes-ergebnis (0,3) in %-Punkten	Stimmen-anteil 2004 in %	Wahl-beteiligung in %	Einwohner am 30.09.2008
<b>höchster Stimmenanteil</b>							
1	Sosa	21	2,3	2,0	x	49,6	2 097
2	Zwota	23	2,0	1,7	x	45,9	1 440
3	Mülsen	24	1,6	1,3	x	51,9	12 336
4	Jahnsdorf/Erzgeb.	21	1,6	1,3	x	55,7	5 886
5	Hartenstein, Stadt	24	1,4	1,1	x	52,4	4 931
6	Erlbach-Kirchberg	21	1,4	1,1	x	54,4	1 755
7	Taura	22	1,2	0,9	x	50,4	2 598
8	Limbach	23	1,2	0,9	x	52,9	1 572
9	Strahwalde	26	1,2	0,9	x	53,0	767
10	Ellefeld	23	1,1	0,8	x	42,9	2 939
11	Hormersdorf	21	1,1	0,8	x	58,5	1 592
12	Borstendorf	21	1,1	0,8	x	58,6	1 415
13	Porschdorf	28	1,1	0,8	x	55,6	1 262
14	Lichtenstein/Sa., Stadt <sup>2)</sup>	24	1,0	0,7	x	47,6	13 068
15	Doberschau-Gaußig	25	1,0	0,7	x	44,2	4 458
16	Geyer, Stadt	21	1,0	0,7	x	55,3	3 973
17	Kohren-Sahlis, Stadt	29	1,0	0,7	x	46,3	2 939
18	Herrnhut, Stadt <sup>2)</sup>	26	0,9	0,6	x	57,7	2 726
19	Lawalde	26	0,9	0,6	x	49,9	2 054
20	Dürrhennersdorf	26	0,9	0,6	x	47,1	1 153
<b>niedrigster Stimmenanteil</b>							
1	Eibenstock, Stadt	21	0,0	-0,3	x	45,4	6 252
2	Laußig	30	0,0	-0,3	x	44,7	4 274
3	Markersdorf	26	0,0	-0,3	x	54,5	4 271
4	Gornau/Erzgeb.	21	0,0	-0,3	x	54,9	3 969
5	Jöhstadt, Stadt	21	0,0	-0,3	x	56,1	3 186
6	Zschepplin	30	0,0	-0,3	x	46,5	3 142
7	Dommitzsch, Stadt <sup>2)</sup>	30	0,0	-0,3	x	43,3	2 877
8	Schönwölkau	30	0,0	-0,3	x	46,0	2 605
9	Espenhain	29	0,0	-0,3	x	49,1	2 604
10	Mochau	22	0,0	-0,3	x	57,1	2 600
11	Hirschstein	27	0,0	-0,3	x	50,5	2 381
12	Bahretal	28	0,0	-0,3	x	46,0	2 298
13	Sornzig-Ablaß	30	0,0	-0,3	x	47,5	2 288
14	Mutzschen, Stadt	29	0,0	-0,3	x	47,9	2 248
15	Löbnitz	30	0,0	-0,3	x	55,9	2 233
16	Wiedemar	30	0,0	-0,3	x	36,9	2 187
17	Burgstein	23	0,0	-0,3	x	53,2	1 990
18	Schönfeld	27	0,0	-0,3	x	50,4	1 964
19	Narsdorf	29	0,0	-0,3	x	48,7	1 820
20	Ralbitz-Rosenthal	25	0,0	-0,3	x	62,5	1 774

1) Bei gleichen Stimmenanteilen sind die Gemeinden entsprechend den Einwohnerzahlen absteigend dargestellt.

2) Gemeinde führt Briefwahl für mindestens eine weitere Gemeinde durch.

**37. Gemeinden mit den höchsten und den niedrigsten Stimmenanteilen der BP bei der Wahl zum Europäischen Parlament am 7. Juni 2009 <sup>1)</sup>**

Lfd. Nr.	Gemeinde	Kreis-Nr.	Stimmenanteil in %	Differenz zum Landesergebnis (0,1) in %-Punkten	Stimmenanteil 2004 in %	Wahlbeteiligung in %	Einwohner am 30.09.2008
<b>höchster Stimmenanteil</b>							
1	Mutzschen, Stadt	29	2,7	2,6	x	47,9	2 248
2	Bad Brambach	23	0,6	0,5	x	45,3	2 116
3	Stauchitz	27	0,5	0,4	x	48,5	3 409
4	Käbschütztal	27	0,5	0,4	x	53,2	2 924
5	Taura	22	0,5	0,4	x	50,4	2 598
6	Grünbach, Höhenluftkurort	23	0,5	0,4	x	48,6	1 880
7	Berthelsdorf	26	0,5	0,4	x	48,5	1 722
8	Dürrhennersdorf	26	0,5	0,4	x	47,1	1 153
9	Rathmannsdorf	28	0,5	0,4	x	52,5	1 035
10	Großbothen	29	0,4	0,3	x	53,0	3 510
11	Glaubitz	27	0,4	0,3	x	43,9	2 077
12	Schönfeld	27	0,4	0,3	x	50,4	1 964
13	Rosenthal-Bielatal	28	0,4	0,3	x	56,4	1 692
14	Niederdorf	21	0,4	0,3	x	45,2	1 329
15	Hartmannsdorf-Reichenau	28	0,4	0,3	x	59,8	1 148
16	Kreba-Neudorf	26	0,4	0,3	x	58,9	1 012
17	Halsbrücke	22	0,3	0,2	x	66,3	5 491
18	Amtsberg	21	0,3	0,2	x	59,2	4 117
19	Diera-Zehren	27	0,3	0,2	x	54,0	3 707
20	Hohnstein, Stadt	28	0,3	0,2	x	50,7	3 643
<b>niedrigster Stimmenanteil</b>							
1	Freiberg, Stadt	22	0,0	-0,1	x	57,0	42 014
2	Hoyerswerda, Stadt	25	0,0	-0,1	x	37,7	39 514
3	Radebeul, Stadt	27	0,0	-0,1	x	50,8	33 418
4	Limbach-Oberfrohna, Stadt <sup>2)</sup>	24	0,0	-0,1	x	44,7	26 032
5	Glauchau, Stadt	24	0,0	-0,1	x	41,2	25 051
6	Werdau, Stadt	24	0,0	-0,1	x	37,2	23 239
7	Coswig, Stadt	27	0,0	-0,1	x	45,4	21 914
8	Crimmitschau, Stadt <sup>2)</sup>	24	0,0	-0,1	x	41,1	21 490
9	Borna, Stadt	29	0,0	-0,1	x	40,7	21 253
10	Reichenbach im Vogtland, Stadt <sup>2)</sup>	23	0,0	-0,1	x	42,7	20 882
11	Schwarzenberg/Erzgeb., Stadt	21	0,0	-0,1	x	43,0	18 943
12	Meerane, Stadt <sup>2)</sup>	24	0,0	-0,1	x	45,9	16 604
13	Frankenberg/Sa., Stadt	22	0,0	-0,1	x	49,7	16 127
14	Taucha, Stadt	30	0,0	-0,1	x	43,9	14 403
15	Bischofswerda, Stadt <sup>2)</sup>	25	0,0	-0,1	x	47,1	12 442
16	Oelsnitz/Erzgeb., Stadt	21	0,0	-0,1	x	40,8	12 293
17	Stollberg/Erzgeb., Stadt <sup>2)</sup>	21	0,0	-0,1	x	44,9	12 122
18	Burgstädt, Stadt <sup>2)</sup>	22	0,0	-0,1	x	53,4	11 797
19	Frohburg, Stadt	29	0,0	-0,1	x	47,3	11 117
20	Zschopau, Stadt	21	0,0	-0,1	x	45,0	10 750

1) Bei gleichen Stimmenanteilen sind die Gemeinden entsprechend den Einwohnerzahlen absteigend dargestellt.

2) Gemeinde führt Briefwahl für mindestens eine weitere Gemeinde durch.

**38. Gemeinden mit den höchsten und den niedrigsten Stimmenanteilen der DVU bei der Wahl zum Europäischen Parlament am 7. Juni 2009 <sup>1)</sup>**

Lfd. Nr.	Gemeinde	Kreis-Nr.	Stimmen-anteil in %	Differenz zum Landes-ergebnis (1,1) in %-Punkten	Stimmen-anteil 2004 in %	Wahl-beteiligung in %	Einwohner am 30.09.2008
<b>höchster Stimmenanteil</b>							
1	Reinhardtsdorf-Schöna	28	6,9	5,8	x	60,1	1 549
2	Lampertswalde	27	3,8	2,7	x	60,7	1 940
3	Oppach	26	3,7	2,6	x	49,6	2 996
4	Rathmannsdorf	28	3,7	2,6	x	52,5	1 035
5	Niedercunnersdorf	26	3,5	2,4	x	47,7	1 639
6	Kirnitzschtal	28	3,4	2,3	x	54,6	2 141
7	Morgenröthe-Rautenkranz	23	3,4	2,3	x	57,6	810
8	Schönteichen	25	3,3	2,2	x	51,5	2 299
9	Thiendorf <sup>2)</sup>	27	3,2	2,1	x	67,8	2 244
10	Schönfeld	27	3,2	2,1	x	50,4	1 964
11	Gröditz, Stadt <sup>2)</sup>	27	3,1	2,0	x	41,9	7 402
12	Schleife	26	2,9	1,8	x	51,4	2 751
13	Neuensalz	23	2,9	1,8	x	45,9	2 365
14	Schönau-Berzdorf a. d. Eigen	26	2,8	1,7	x	51,2	1 679
15	Krauschwitz	26	2,7	1,6	x	47,7	3 819
16	Beiersdorf	26	2,7	1,6	x	47,0	1 269
17	Nauwalde	27	2,7	1,6	x	56,1	1 067
18	Kamenz, Stadt <sup>2)</sup>	25	2,6	1,5	x	48,5	17 541
19	Neukirch/Lausitz	25	2,6	1,5	x	48,3	5 361
20	Großrückerswalde	21	2,6	1,5	x	59,1	3 829
<b>niedrigster Stimmenanteil</b>							
1	Mutzschen, Stadt	29	0,0	-1,1	x	47,9	2 248
2	Nebelschütz	25	0,0	-1,1	x	62,1	1 224
3	Dorfhain	28	0,0	-1,1	x	55,5	1 189
4	Heidersdorf	21	0,0	-1,1	x	48,1	900
5	Großpösna	29	0,2	-0,9	x	56,2	5 477
6	Neukirchen/Pleiße	24	0,2	-0,9	x	51,4	4 291
7	Scheibenberg, Stadt	21	0,2	-0,9	x	66,9	2 302
8	Heinsdorfergrund	23	0,2	-0,9	x	45,3	2 260
9	Löbnitz	30	0,2	-0,9	x	55,9	2 233
10	Sosa	21	0,2	-0,9	x	49,6	2 097
11	Limbach	23	0,2	-0,9	x	52,9	1 572
12	Triebel/Vogtl.	23	0,2	-0,9	x	52,8	1 556
13	Räckelwitz	25	0,2	-0,9	x	61,4	1 183
14	Königshain-Wiederau	22	0,3	-0,8	x	64,9	2 890
15	Weißenborn/Erzgeb.	22	0,3	-0,8	x	56,4	2 692
16	Wechselburg	22	0,3	-0,8	x	60,0	2 135
17	Grünbach, Höhenluftkurort	23	0,3	-0,8	x	48,6	1 880
18	Erlbach	23	0,3	-0,8	x	50,0	1 838
19	Hammerbrücke	23	0,3	-0,8	x	59,2	1 336
20	Zwochau	30	0,3	-0,8	x	41,6	1 085

1) Bei gleichen Stimmenanteilen sind die Gemeinden entsprechend den Einwohnerzahlen absteigend dargestellt.

2) Gemeinde führt Briefwahl für mindestens eine weitere Gemeinde durch.

**39. Gemeinden mit den höchsten und den niedrigsten Stimmenanteilen der Partei  
DIE GRAUEN bei der Wahl zum Europäischen Parlament am 7. Juni 2009 <sup>1)</sup>**

Lfd. Nr.	Gemeinde	Kreis- Nr.	Stimmen- anteil in %	Differenz zum Landes- ergebnis (0,4) in %-Punkten	Stimmen- anteil 2004 in %	Wahl- beteiligung in %	Einwohner am 30.09.2008
<b>höchster Stimmenanteil</b>							
1	Torgau, Stadt <sup>2)</sup>	30	1,5	1,1	x	38,7	20 123
2	Mochau	22	1,1	0,7	x	57,1	2 600
3	Oybin	26	1,1	0,7	x	50,6	1 560
4	Crostau	25	1,0	0,6	x	51,6	1 640
5	Wildenhain	27	0,9	0,5	x	53,3	1 689
6	Trebendorf	26	0,9	0,5	x	54,3	1 046
7	Bad Muskau, Stadt <sup>2)</sup>	26	0,8	0,4	x	53,2	3 916
8	Ellefeld	23	0,8	0,4	x	42,9	2 939
9	Erlbach	23	0,8	0,4	x	50,0	1 838
10	Quitzdorf am See	26	0,8	0,4	x	56,4	1 410
11	Liebstadt, Stadt	28	0,8	0,4	x	55,5	1 359
12	Niederdorf	21	0,8	0,4	x	45,2	1 329
13	Groitzsch, Stadt	29	0,7	0,3	x	47,9	8 275
14	Olbersdorf <sup>2)</sup>	26	0,7	0,3	x	55,5	5 727
15	Rackwitz	30	0,7	0,3	x	44,8	5 179
16	Elsterberg, Stadt <sup>2)</sup>	23	0,7	0,3	x	65,9	4 830
17	Demitz-Thumitz	25	0,7	0,3	x	47,1	2 957
18	Herrnhut, Stadt <sup>2)</sup>	26	0,7	0,3	x	57,7	2 726
19	Hochkirch	25	0,7	0,3	x	50,1	2 546
20	Dreiheide	30	0,7	0,3	x	49,2	2 414
<b>niedrigster Stimmenanteil</b>							
1	Schönheide	21	0,0	-0,4	x	52,2	5 130
2	Elterlein, Stadt	21	0,0	-0,4	x	59,0	3 137
3	Pfaffroda	21	0,0	-0,4	x	51,6	2 952
4	Burkau	25	0,0	-0,4	x	53,2	2 886
5	Bärenstein <sup>2)</sup>	21	0,0	-0,4	x	48,0	2 636
6	Mutzschen, Stadt	29	0,0	-0,4	x	47,9	2 248
7	Obergurig	25	0,0	-0,4	x	53,9	2 199
8	Steina	25	0,0	-0,4	x	53,0	1 778
9	Dorfchemnitz	22	0,0	-0,4	x	63,4	1 723
10	Lichtenberg	25	0,0	-0,4	x	51,4	1 709
11	Hainewalde	26	0,0	-0,4	x	48,4	1 694
12	Königsfeld	22	0,0	-0,4	x	51,4	1 670
13	Triebel/Vogtl.	23	0,0	-0,4	x	52,8	1 556
14	Otterwisch	29	0,0	-0,4	x	54,1	1 500
15	Tirpersdorf	23	0,0	-0,4	x	43,4	1 434
16	Hilbersdorf	22	0,0	-0,4	x	58,0	1 429
17	Borstendorf	21	0,0	-0,4	x	58,6	1 415
18	Großschweidnitz	26	0,0	-0,4	x	39,9	1 382
19	Hammerbrücke	23	0,0	-0,4	x	59,2	1 336
20	Porschdorf	28	0,0	-0,4	x	55,6	1 262

1) Bei gleichen Stimmenanteilen sind die Gemeinden entsprechend den Einwohnerzahlen absteigend dargestellt.

2) Gemeinde führt Briefwahl für mindestens eine weitere Gemeinde durch.

**40. Gemeinden mit den höchsten und den niedrigsten Stimmenanteilen der Partei  
DIE VIOLETTEN bei der Wahl zum Europäischen Parlament am 7. Juni 2009 <sup>1)</sup>**

Lfd. Nr.	Gemeinde	Kreis- Nr.	Stimmen- anteil in %	Differenz zum Landes- ergebnis (0,2) in %-Punkten	Stimmen- anteil 2004 in %	Wahl- beteiligung in %	Einwohner am 30.09.2008
<b>höchster Stimmenanteil</b>							
1	Triebischtal	27	1,0	0,8	x	46,8	4 482
2	Hermisdorf/Erzgeb.	28	1,0	0,8	x	56,0	969
3	Hochkirch	25	0,8	0,6	x	50,1	2 546
4	Gohrisch	28	0,8	0,6	x	52,4	2 193
5	Hohnstein, Stadt	28	0,7	0,5	x	50,7	3 643
6	Steina	25	0,7	0,5	x	53,0	1 778
7	Weißkeißel	26	0,7	0,5	x	46,4	1 437
8	Hilbersdorf	22	0,7	0,5	x	58,0	1 429
9	Nossen, Stadt	27	0,6	0,4	x	44,5	7 308
10	Großschirma, Stadt	22	0,6	0,4	x	60,0	6 031
11	Stolpen, Stadt <sup>2)</sup>	28	0,6	0,4	x	61,4	5 920
12	Diera-Zehren	27	0,6	0,4	x	54,0	3 707
13	Ostritz, Stadt	26	0,6	0,4	x	51,2	2 717
14	Lichtenberg	25	0,6	0,4	x	51,4	1 709
15	Großhennersdorf	26	0,6	0,4	x	41,9	1 531
16	Großnaundorf	25	0,6	0,4	x	59,1	1 041
17	Neustadt i. Sa., Stadt	28	0,5	0,3	x	51,5	14 293
18	Sebnitz, Stadt <sup>2)</sup>	28	0,5	0,3	x	52,4	8 765
19	Glashütte, Stadt <sup>2)</sup>	28	0,5	0,3	x	65,9	7 358
20	Klipphausen	27	0,5	0,3	x	60,0	6 126
<b>niedrigster Stimmenanteil</b>							
1	Zwenkau, Stadt	29	0,0	-0,2	x	50,4	8 836
2	Reinsdorf	24	0,0	-0,2	x	46,8	8 322
3	Hartha, Stadt	22	0,0	-0,2	x	52,0	8 031
4	Neukieritzsch	29	0,0	-0,2	x	50,1	5 874
5	Kitzscher, Stadt	29	0,0	-0,2	x	44,7	5 728
6	Thum, Stadt	21	0,0	-0,2	x	53,4	5 661
7	Mockrehna	30	0,0	-0,2	x	49,9	5 445
8	Schönheide	21	0,0	-0,2	x	52,2	5 130
9	Colditz, Stadt	29	0,0	-0,2	x	49,1	4 972
10	Netzschkau, Stadt	23	0,0	-0,2	x	46,5	4 261
11	Krauschwitz	26	0,0	-0,2	x	47,7	3 819
12	Parthenstein	29	0,0	-0,2	x	54,3	3 731
13	Mildenau	21	0,0	-0,2	x	54,6	3 697
14	Claußnitz	22	0,0	-0,2	x	61,2	3 376
15	Jesewitz	30	0,0	-0,2	x	52,7	3 093
16	Steinberg	23	0,0	-0,2	x	45,0	2 988
17	Hohburg	29	0,0	-0,2	x	58,8	2 948
18	Königshain-Wiederau	22	0,0	-0,2	x	64,9	2 890
19	Niederwürschnitz	21	0,0	-0,2	x	46,4	2 875
20	Schönwölkau	30	0,0	-0,2	x	46,0	2 605

1) Bei gleichen Stimmenanteilen sind die Gemeinden entsprechend den Einwohnerzahlen absteigend dargestellt.

2) Gemeinde führt Briefwahl für mindestens eine weitere Gemeinde durch.

**41. Gemeinden mit den höchsten und den niedrigsten Stimmenanteilen der EDE bei der Wahl zum Europäischen Parlament am 7. Juni 2009 <sup>1)</sup>**

Lfd. Nr.	Gemeinde	Kreis-Nr.	Stimmen-anteil in %	Differenz zum Landes-ergebnis (0,1) in %-Punkten	Stimmen-anteil 2004 in %	Wahl-beteiligung in %	Einwohner am 30.09.2008
<b>höchster Stimmenanteil</b>							
1	Heidersdorf	21	0,9	0,8	x	48,1	900
2	Königshain	26	0,5	0,4	x	55,2	1 273
3	Bergen	23	0,5	0,4	x	46,0	1 061
4	Rathmannsdorf	28	0,5	0,4	x	52,5	1 035
5	Crosta	25	0,4	0,3	x	51,6	1 640
6	Weißkeißel	26	0,4	0,3	x	46,4	1 437
7	Niederstriege	22	0,4	0,3	x	67,3	1 305
8	Kreba-Neudorf	26	0,4	0,3	x	58,9	1 012
9	Moritzburg	27	0,3	0,2	x	51,6	8 176
10	Klipphausen	27	0,3	0,2	x	60,0	6 126
11	Neukirch/Lausitz	25	0,3	0,2	x	48,3	5 361
12	Brettnig-Hauswalde	25	0,3	0,2	x	47,3	3 120
13	Ostritz, Stadt	26	0,3	0,2	x	51,2	2 717
14	Schönwölkau	30	0,3	0,2	x	46,0	2 605
15	Naundorf	30	0,3	0,2	x	52,7	2 586
16	Niederfrohna	24	0,3	0,2	x	56,9	2 480
17	Steina	25	0,3	0,2	x	53,0	1 778
18	Rosenbach	26	0,3	0,2	x	45,7	1 694
19	Hainewalde	26	0,3	0,2	x	48,4	1 694
20	Wildenhain	27	0,3	0,2	x	53,3	1 689
<b>niedrigster Stimmenanteil</b>							
1	Plauen, Stadt	23	0,0	-0,1	x	37,8	67 099
2	Freital, Stadt <sup>2)</sup>	28	0,0	-0,1	x	46,2	39 119
3	Riesa, Stadt	27	0,0	-0,1	x	40,1	34 935
4	Zittau, Stadt	26	0,0	-0,1	x	40,1	29 020
5	Meißen, Stadt	27	0,0	-0,1	x	40,3	27 828
6	Delitzsch, Stadt	30	0,0	-0,1	x	39,4	27 029
7	Markkleeberg, Stadt	29	0,0	-0,1	x	49,6	24 012
8	Werdau, Stadt	24	0,0	-0,1	x	37,2	23 239
9	Coswig, Stadt	27	0,0	-0,1	x	45,4	21 914
10	Crimmitschau, Stadt <sup>2)</sup>	24	0,0	-0,1	x	41,1	21 490
11	Borna, Stadt	29	0,0	-0,1	x	40,7	21 253
12	Reichenbach im Vogtland, Stadt <sup>2)</sup>	23	0,0	-0,1	x	42,7	20 882
13	Weißwasser/O.L., Stadt <sup>2)</sup>	26	0,0	-0,1	x	36,9	19 966
14	Grimma, Stadt	29	0,0	-0,1	x	46,0	19 182
15	Schwarzenberg/Erzgeb., Stadt	21	0,0	-0,1	x	43,0	18 943
16	Schkeuditz, Stadt	30	0,0	-0,1	x	40,1	17 922
17	Aue, Stadt	21	0,0	-0,1	x	41,4	17 816
18	Kamenz, Stadt <sup>2)</sup>	25	0,0	-0,1	x	48,5	17 541
19	Meerane, Stadt <sup>2)</sup>	24	0,0	-0,1	x	45,9	16 604
20	Frankenberg/Sa., Stadt	22	0,0	-0,1	x	49,7	16 127

1) Bei gleichen Stimmenanteilen sind die Gemeinden entsprechend den Einwohnerzahlen absteigend dargestellt.

2) Gemeinde führt Briefwahl für mindestens eine weitere Gemeinde durch.

**42. Gemeinden mit den höchsten und den niedrigsten Stimmenanteilen der FBI bei der Wahl zum Europäischen Parlament am 7. Juni 2009 <sup>1)</sup>**

Lfd. Nr.	Gemeinde	Kreis-Nr.	Stimmenanteil in %	Differenz zum Landesergebnis (0,2) in %-Punkten	Stimmenanteil 2004 in %	Wahlbeteiligung in %	Einwohner am 30.09.2008
<b>höchster Stimmenanteil</b>							
1	Rammenau	25	1,1	0,9	x	55,7	1 460
2	Seiffhennersdorf, Stadt <sup>2)</sup>	26	0,9	0,7	x	56,7	4 419
3	Rosenbach	26	0,9	0,7	x	45,7	1 694
4	Olbersdorf <sup>2)</sup>	26	0,8	0,6	x	55,5	5 727
5	Leutersdorf	26	0,8	0,6	x	46,6	4 039
6	Zittau, Stadt	26	0,7	0,5	x	40,1	29 020
7	Hohburg	29	0,7	0,5	x	58,8	2 948
8	Großtreben-Zwethau	30	0,7	0,5	x	36,2	2 017
9	Narsdorf	29	0,7	0,5	x	48,7	1 820
10	Triebel/Vogtl.	23	0,7	0,5	x	52,8	1 556
11	Hähnichen	26	0,7	0,5	x	49,2	1 443
12	Tannenberg	21	0,7	0,5	x	64,9	1 223
13	Trebendorf	26	0,7	0,5	x	54,3	1 046
14	Sohland a. d. Spree <sup>2)</sup>	25	0,6	0,4	x	56,6	7 384
15	Kreischa	28	0,6	0,4	x	49,3	4 385
16	Priestewitz	27	0,6	0,4	x	55,1	3 440
17	Röderaue <sup>2)</sup>	27	0,6	0,4	x	66,1	3 137
18	Bertsdorf-Hörnitz	26	0,6	0,4	x	47,4	2 423
19	Königstein/Sächs. Schw., Stadt <sup>2)</sup>	28	0,6	0,4	x	74,1	2 393
20	Obergurig	25	0,6	0,4	x	53,9	2 199
<b>niedrigster Stimmenanteil</b>							
1	Brand-Erbisdorf, Stadt	22	0,0	-0,2	x	54,0	10 846
2	Burkhardtsdorf	21	0,0	-0,2	x	53,1	6 656
3	Mockrehna	30	0,0	-0,2	x	49,9	5 445
4	Belgern, Stadt	30	0,0	-0,2	x	42,6	4 963
5	Rossau	22	0,0	-0,2	x	59,2	3 786
6	Weischlitz <sup>2)</sup>	23	0,0	-0,2	x	60,6	3 479
7	Neuhausen/Erzgeb.	22	0,0	-0,2	x	60,2	3 109
8	Pfaffroda	21	0,0	-0,2	x	51,6	2 952
9	Auerbach	21	0,0	-0,2	x	54,0	2 794
10	Langenweißbach	24	0,0	-0,2	x	55,4	2 792
11	Schönwölkau	30	0,0	-0,2	x	46,0	2 605
12	Espenhain	29	0,0	-0,2	x	49,1	2 604
13	Oberwiesenthal, Kurort, Stadt	21	0,0	-0,2	x	62,8	2 562
14	Seiffen/Erzgeb., Kurort <sup>2)</sup>	21	0,0	-0,2	x	61,8	2 533
15	Neschwitz	25	0,0	-0,2	x	51,4	2 512
16	Oßling	25	0,0	-0,2	x	60,4	2 510
17	Mühlau	22	0,0	-0,2	x	58,1	2 282
18	Mutzschen, Stadt	29	0,0	-0,2	x	47,9	2 248
19	Crinitzberg	24	0,0	-0,2	x	49,3	2 234
20	Bad Brambach	23	0,0	-0,2	x	45,3	2 116

1) Bei gleichen Stimmenanteilen sind die Gemeinden entsprechend den Einwohnerzahlen absteigend dargestellt.

2) Gemeinde führt Briefwahl für mindestens eine weitere Gemeinde durch.

**43. Gemeinden mit den höchsten und den niedrigsten Stimmenanteilen der VOLKSENTSCHEIDE  
bei der Wahl zum Europäischen Parlament am 7. Juni 2009 <sup>1)</sup>**

Lfd. Nr.	Gemeinde	Kreis- Nr.	Stimmen- anteil in %	Differenz zum Landes- ergebnis (0,2) in %-Punkten	Stimmen- anteil 2004 in %	Wahl- beteiligung in %	Einwohner am 30.09.2008
<b>höchster Stimmenanteil</b>							
1	Großdubrau	25	1,3	1,1	x	51,2	4 499
2	Borstendorf	21	1,2	1,0	x	58,6	1 415
3	Schönbach	26	1,1	0,9	x	49,7	1 300
4	Mücka	26	0,9	0,7	x	48,9	1 205
5	Dürrhennersdorf	26	0,9	0,7	x	47,1	1 153
6	Guttau	25	0,7	0,5	x	56,6	1 652
7	Neustadt/Vogtl.	23	0,7	0,5	x	52,3	1 105
8	Ebersbach	22	0,7	0,5	x	60,9	1 085
9	Glashütte, Stadt <sup>2)</sup>	28	0,6	0,4	x	65,9	7 358
10	Neugersdorf, Stadt <sup>2)</sup>	26	0,6	0,4	x	51,4	6 056
11	Crottendorf	21	0,6	0,4	x	59,9	4 441
12	Hohndorf	21	0,6	0,4	x	43,2	3 875
13	Krauschwitz	26	0,6	0,4	x	47,7	3 819
14	Rossau	22	0,6	0,4	x	59,2	3 786
15	Elstra, Stadt	25	0,6	0,4	x	55,9	2 991
16	Königstein/Sächs. Schw., Stadt <sup>2)</sup>	28	0,6	0,4	x	74,1	2 393
17	Venusberg	21	0,6	0,4	x	52,6	2 308
18	Laußnitz	25	0,6	0,4	x	54,9	2 033
19	Vierkirchen	26	0,6	0,4	x	48,0	1 868
20	Wülknitz	27	0,6	0,4	x	51,7	1 775
<b>niedrigster Stimmenanteil</b>							
1	Bad Düben, Stadt	30	0,0	-0,2	x	42,6	8 512
2	Nossen, Stadt	27	0,0	-0,2	x	44,5	7 308
3	Oberlungwitz, Stadt	24	0,0	-0,2	x	45,9	6 589
4	Eibenstock, Stadt	21	0,0	-0,2	x	45,4	6 252
5	Geithain, Stadt <sup>2)</sup>	29	0,0	-0,2	x	50,6	6 038
6	Arnsdorf	25	0,0	-0,2	x	45,6	4 811
7	Göda <sup>2)</sup>	25	0,0	-0,2	x	62,4	3 350
8	Lohmen	28	0,0	-0,2	x	53,0	3 233
9	Oppach	26	0,0	-0,2	x	49,6	2 996
10	Ohorn	25	0,0	-0,2	x	40,4	2 499
11	Bahretal	28	0,0	-0,2	x	46,0	2 298
12	Crinitzberg	24	0,0	-0,2	x	49,3	2 234
13	Löbnitz	30	0,0	-0,2	x	55,9	2 233
14	Arzberg	30	0,0	-0,2	x	31,6	2 226
15	Gohrisch	28	0,0	-0,2	x	52,4	2 193
16	Wiedemar	30	0,0	-0,2	x	36,9	2 187
17	Bad Brambach	23	0,0	-0,2	x	45,3	2 116
18	Sosa	21	0,0	-0,2	x	49,6	2 097
19	Altmittweida	22	0,0	-0,2	x	60,1	2 058
20	Großtreben-Zwethau	30	0,0	-0,2	x	36,2	2 017

1) Bei gleichen Stimmenanteilen sind die Gemeinden entsprechend den Einwohnerzahlen absteigend dargestellt.

2) Gemeinde führt Briefwahl für mindestens eine weitere Gemeinde durch.

**44. Gemeinden mit den höchsten und den niedrigsten Stimmenanteilen der FW FREIE WÄHLER  
bei der Wahl zum Europäischen Parlament am 7. Juni 2009 <sup>1)</sup>**

Lfd. Nr.	Gemeinde	Kreis- Nr.	Stimmen- anteil in %	Differenz zum Landes- ergebnis (1,5) in %-Punkten	Stimmen- anteil 2004 in %	Wahl- beteiligung in %	Einwohner am 30.09.2008
<b>höchster Stimmenanteil</b>							
1	Eibau	26	7,1	5,6	x	52,5	4 769
2	Bad Schlema	21	6,9	5,4	x	48,1	5 247
3	Altenberg, Stadt <sup>2)</sup>	28	6,4	4,9	x	67,1	5 831
4	Lauta, Stadt	25	6,0	4,5	x	37,5	9 572
5	Lauter/Sa., Stadt	21	5,6	4,1	x	54,7	4 828
6	Bertsdorf-Hörnitz	26	5,6	4,1	x	47,4	2 423
7	Königstein/Sächs. Schw., Stadt <sup>2)</sup>	28	5,5	4,0	x	74,1	2 393
8	Weischlitz <sup>2)</sup>	23	4,8	3,3	x	60,6	3 479
9	Oppach	26	4,8	3,3	x	49,6	2 996
10	Niederfrohna	24	4,8	3,3	x	56,9	2 480
11	Rietschen	26	4,7	3,2	x	47,3	2 869
12	Lommatzsch, Stadt	27	4,6	3,1	x	50,9	5 647
13	Lichtenstein/Sa., Stadt <sup>2)</sup>	24	4,3	2,8	x	47,6	13 068
14	Stollberg/Erzgeb., Stadt <sup>2)</sup>	21	4,3	2,8	x	44,9	12 122
15	Neugersdorf, Stadt <sup>2)</sup>	26	4,3	2,8	x	51,4	6 056
16	Krauschwitz	26	4,2	2,7	x	47,7	3 819
17	Jonsdorf, Kurort	26	4,2	2,7	x	50,2	1 800
18	Oederan, Stadt <sup>2)</sup>	22	4,1	2,6	x	61,2	7 760
19	Markneukirchen, Stadt <sup>2)</sup>	23	4,1	2,6	x	47,7	6 806
20	Kitzscher, Stadt	29	4,1	2,6	x	44,7	5 728
<b>niedrigster Stimmenanteil</b>							
1	Borstendorf	21	0,0	-1,5	x	58,6	1 415
2	Theuma	23	0,0	-1,5	x	61,8	1 129
3	Zettlitz	22	0,0	-1,5	x	49,1	833
4	Deutschneudorf	21	0,2	-1,3	x	56,3	1 140
5	Ostritz, Stadt	26	0,3	-1,2	x	51,2	2 717
6	Glaubitz	27	0,3	-1,2	x	43,9	2 077
7	Niederstregis	22	0,3	-1,2	x	67,3	1 305
8	Räckelwitz	25	0,3	-1,2	x	61,4	1 183
9	Puschwitz	25	0,3	-1,2	x	44,6	959
10	Hartmannsdorf	22	0,4	-1,1	x	60,1	4 653
11	Schleife	26	0,4	-1,1	x	51,4	2 751
12	Schönwölkau	30	0,4	-1,1	x	46,0	2 605
13	Falkenau	22	0,4	-1,1	x	61,3	1 984
14	Narsdorf	29	0,4	-1,1	x	48,7	1 820
15	Hähnichen	26	0,4	-1,1	x	49,2	1 443
16	Nauwalde	27	0,4	-1,1	x	56,1	1 067
17	Görlitz, Stadt	26	0,5	-1,0	x	43,3	56 554
18	Reichenbach im Vogtland, Stadt <sup>2)</sup>	23	0,5	-1,0	x	42,7	20 882
19	Rötha, Stadt <sup>2)</sup>	29	0,5	-1,0	x	43,6	3 995
20	Stauchitz	27	0,5	-1,0	x	48,5	3 409

1) Bei gleichen Stimmenanteilen sind die Gemeinden entsprechend den Einwohnerzahlen absteigend dargestellt.

2) Gemeinde führt Briefwahl für mindestens eine weitere Gemeinde durch.

**45. Gemeinden mit den höchsten und den niedrigsten Stimmenanteilen der Newropeans  
bei der Wahl zum Europäischen Parlament am 7. Juni 2009 <sup>1)</sup>**

Lfd. Nr.	Gemeinde	Kreis- Nr.	Stimmen- anteil in %	Differenz zum Landes- ergebnis (0,1) in %-Punkten	Stimmen- anteil 2004 in %	Wahl- beteiligung in %	Einwohner am 30.09.2008
<b>höchster Stimmenanteil</b>							
1	Rathmannsdorf	28	0,9	0,8	x	52,5	1 035
2	Berthelsdorf	26	0,8	0,7	x	48,5	1 722
3	Borstendorf	21	0,8	0,7	x	58,6	1 415
4	Steina	25	0,4	0,3	x	53,0	1 778
5	Bösenbrunn	23	0,4	0,3	x	55,0	1 328
6	Rietschen	26	0,3	0,2	x	47,3	2 869
7	Kitzen	29	0,3	0,2	x	48,4	1 960
8	Erlbach	23	0,3	0,2	x	50,0	1 838
9	Wülknitz	27	0,3	0,2	x	51,7	1 775
10	Frankenthal	25	0,3	0,2	x	47,8	1 030
11	Heidersdorf	21	0,3	0,2	x	48,1	900
12	Flöha, Stadt <sup>2)</sup>	22	0,2	0,1	x	52,5	10 180
13	Radeburg, Stadt	27	0,2	0,1	x	48,3	7 762
14	Glashütte, Stadt <sup>2)</sup>	28	0,2	0,1	x	65,9	7 358
15	Nünchritz <sup>2)</sup>	27	0,2	0,1	x	52,6	6 270
16	Oderwitz <sup>2)</sup>	26	0,2	0,1	x	52,0	5 693
17	Lommatzsch, Stadt	27	0,2	0,1	x	50,9	5 647
18	Reichenbach/O.L., Stadt <sup>2)</sup>	26	0,2	0,1	x	55,0	4 186
19	Rötha, Stadt <sup>2)</sup>	29	0,2	0,1	x	43,6	3 995
20	Bad Muskau, Stadt <sup>2)</sup>	26	0,2	0,1	x	53,2	3 916
<b>niedrigster Stimmenanteil</b>							
1	Pirna, Stadt <sup>2)</sup>	28	0,0	-0,1	x	48,1	39 271
2	Freital, Stadt <sup>2)</sup>	28	0,0	-0,1	x	46,2	39 119
3	Riesa, Stadt	27	0,0	-0,1	x	40,1	34 935
4	Delitzsch, Stadt	30	0,0	-0,1	x	39,4	27 029
5	Glauchau, Stadt	24	0,0	-0,1	x	41,2	25 051
6	Markkleeberg, Stadt	29	0,0	-0,1	x	49,6	24 012
7	Werdau, Stadt	24	0,0	-0,1	x	37,2	23 239
8	Crimmitschau, Stadt <sup>2)</sup>	24	0,0	-0,1	x	41,1	21 490
9	Weißwasser/O.L., Stadt <sup>2)</sup>	26	0,0	-0,1	x	36,9	19 966
10	Schkeuditz, Stadt	30	0,0	-0,1	x	40,1	17 922
11	Kamenz, Stadt <sup>2)</sup>	25	0,0	-0,1	x	48,5	17 541
12	Eilenburg, Stadt <sup>2)</sup>	30	0,0	-0,1	x	37,8	17 124
13	Wurzen, Stadt	29	0,0	-0,1	x	44,5	17 042
14	Heidenau, Stadt	28	0,0	-0,1	x	43,3	16 434
15	Mittweida, Stadt <sup>2)</sup>	22	0,0	-0,1	x	52,4	15 998
16	Großenhain, Stadt	27	0,0	-0,1	x	42,1	15 471
17	Markranstädt, Stadt	29	0,0	-0,1	x	43,5	15 206
18	Taucha, Stadt	30	0,0	-0,1	x	43,9	14 403
19	Lichtenstein/Sa., Stadt <sup>2)</sup>	24	0,0	-0,1	x	47,6	13 068
20	Oelsnitz/Erzgeb., Stadt	21	0,0	-0,1	x	40,8	12 293

1) Bei gleichen Stimmenanteilen sind die Gemeinden entsprechend den Einwohnerzahlen absteigend dargestellt.

2) Gemeinde führt Briefwahl für mindestens eine weitere Gemeinde durch.

**46. Gemeinden mit den höchsten und den niedrigsten Stimmenanteilen der PIRATEN  
bei der Wahl zum Europäischen Parlament am 7. Juni 2009 <sup>1)</sup>**

Lfd. Nr.	Gemeinde	Kreis- Nr.	Stimmen- anteil in %	Differenz zum Landes- ergebnis (1,1) in %-Punkten	Stimmen- anteil 2004 in %	Wahl- beteiligung in %	Einwohner am 30.09.2008
<b>höchster Stimmenanteil</b>							
1	Rathen, Kurort	28	4,8	3,7	x	64,4	408
2	Trebendorf	26	3,1	2,0	x	54,3	1 046
3	Wildenhain	27	2,2	1,1	x	53,3	1 689
4	Porschdorf	28	2,2	1,1	x	55,6	1 262
5	Otterwisch	29	2,1	1,0	x	54,1	1 500
6	Großschweidnitz	26	2,1	1,0	x	39,9	1 382
7	Triebel/Vogtl.	23	2,0	0,9	x	52,8	1 556
8	Dresden, Stadt	12	1,9	0,8	x	49,2	509 450
9	Taura	22	1,8	0,7	x	50,4	2 598
10	Rosenthal-Bielatal	28	1,8	0,7	x	56,4	1 692
11	Wiednitz	25	1,8	0,7	x	59,6	994
12	Leipzig, Stadt	13	1,7	0,6	x	41,9	513 082
13	Scheibenberg, Stadt	21	1,7	0,6	x	66,9	2 302
14	Gornsdorf	21	1,7	0,6	x	45,9	2 195
15	Elstertrebnitz	29	1,7	0,6	x	53,9	1 430
16	Nebelschütz	25	1,7	0,6	x	62,1	1 224
17	Tharandt, Stadt <sup>2)</sup>	28	1,6	0,5	x	61,0	5 578
18	Bad Muskau, Stadt <sup>2)</sup>	26	1,6	0,5	x	53,2	3 916
19	Steinberg	23	1,6	0,5	x	45,0	2 988
20	Rietschen	26	1,6	0,5	x	47,3	2 869
<b>niedrigster Stimmenanteil</b>							
1	Zwochau	30	0,0	-1,1	x	41,6	1 085
2	Weißig a. Raschütz	27	0,0	-1,1	x	52,7	938
3	Heidersdorf	21	0,0	-1,1	x	48,1	900
4	Morgenröthe-Rautenkranz	23	0,0	-1,1	x	57,6	810
5	Sosa	21	0,1	-1,0	x	49,6	2 097
6	Narsdorf	29	0,1	-1,0	x	48,7	1 820
7	Hormersdorf	21	0,1	-1,0	x	58,5	1 592
8	Krostitz <sup>2)</sup>	30	0,2	-0,9	x	55,3	3 900
9	Stützengrün	21	0,2	-0,9	x	55,2	3 691
10	Langenweißbach	24	0,2	-0,9	x	55,4	2 792
11	Berthelsdorf	26	0,2	-0,9	x	48,5	1 722
12	Borstendorf	21	0,2	-0,9	x	58,6	1 415
13	Bösenbrunn	23	0,2	-0,9	x	55,0	1 328
14	Räckelwitz	25	0,2	-0,9	x	61,4	1 183
15	Kreba-Neudorf	26	0,2	-0,9	x	58,9	1 012
16	Gelenau/Erzgeb.	21	0,3	-0,8	x	57,1	4 614
17	Thallwitz	29	0,3	-0,8	x	53,2	3 792
18	Großhartmannsdorf	22	0,3	-0,8	x	69,5	2 691
19	Bertsdorf-Hörnitz	26	0,3	-0,8	x	47,4	2 423
20	Limbach	23	0,3	-0,8	x	52,9	1 572

1) Bei gleichen Stimmenanteilen sind die Gemeinden entsprechend den Einwohnerzahlen absteigend dargestellt.

2) Gemeinde führt Briefwahl für mindestens eine weitere Gemeinde durch.

**47. Gemeinden mit den höchsten und den niedrigsten Stimmenanteilen der RRP bei der Wahl zum Europäischen Parlament am 7. Juni 2009 <sup>1)</sup>**

Lfd. Nr.	Gemeinde	Kreis-Nr.	Stimmen-anteil in %	Differenz zum Landes-ergebnis (0,4) in %-Punkten	Stimmen-anteil 2004 in %	Wahl-beteiligung in %	Einwohner am 30.09.2008
<b>höchster Stimmenanteil</b>							
1	Narsdorf	29	1,3	0,9	x	48,7	1 820
2	Stadt Wehlen, Stadt	28	1,1	0,7	x	47,5	1 717
3	Neustadt/Vogtl.	23	1,1	0,7	x	52,3	1 105
4	Schönheide	21	0,9	0,5	x	52,2	5 130
5	Mittelherwigsdorf	26	0,9	0,5	x	52,1	4 019
6	Reinhardtsdorf-Schöna	28	0,9	0,5	x	60,1	1 549
7	Rathmannsdorf	28	0,9	0,5	x	52,5	1 035
8	Meißen, Stadt	27	0,8	0,4	x	40,3	27 828
9	Markranstädt, Stadt	29	0,8	0,4	x	43,5	15 206
10	Glashütte, Stadt <sup>2)</sup>	28	0,8	0,4	x	65,9	7 358
11	Pretzschendorf	28	0,8	0,4	x	53,7	4 275
12	Pockau	21	0,8	0,4	x	50,0	4 067
13	Geyer, Stadt	21	0,8	0,4	x	55,3	3 973
14	Bärenstein <sup>2)</sup>	21	0,8	0,4	x	48,0	2 636
15	Espenhain	29	0,8	0,4	x	49,1	2 604
16	Dreiheide	30	0,8	0,4	x	49,2	2 414
17	Lichtenberg	25	0,8	0,4	x	51,4	1 709
18	Dorfhain	28	0,8	0,4	x	55,5	1 189
19	Flöha, Stadt <sup>2)</sup>	22	0,7	0,3	x	52,5	10 180
20	Ebersbach/Sa., Stadt	26	0,7	0,3	x	40,5	8 346
<b>niedrigster Stimmenanteil</b>							
1	Radibor	25	0,0	-0,4	x	50,3	3 497
2	Herrnhut, Stadt <sup>2)</sup>	26	0,0	-0,4	x	57,7	2 726
3	Oßling	25	0,0	-0,4	x	60,4	2 510
4	Grünhainichen <sup>2)</sup>	21	0,0	-0,4	x	64,5	2 450
5	Arzberg	30	0,0	-0,4	x	31,6	2 226
6	Gornsdorf	21	0,0	-0,4	x	45,9	2 195
7	Wiedemar	30	0,0	-0,4	x	36,9	2 187
8	Dohma	28	0,0	-0,4	x	51,6	2 111
9	Lawalde	26	0,0	-0,4	x	49,9	2 054
10	Burgstein	23	0,0	-0,4	x	53,2	1 990
11	Grünbach, Höhenluftkurort	23	0,0	-0,4	x	48,6	1 880
12	Leuben-Schleinitz	27	0,0	-0,4	x	42,7	1 516
13	Hartmannsdorf b. Kirchberg	24	0,0	-0,4	x	56,7	1 451
14	Tannenbergsthal	23	0,0	-0,4	x	50,2	1 445
15	Zwota	23	0,0	-0,4	x	45,9	1 440
16	Elstertrebnitz	29	0,0	-0,4	x	53,9	1 430
17	Leubnitz	23	0,0	-0,4	x	55,1	1 419
18	Liebstadt, Stadt	28	0,0	-0,4	x	55,5	1 359
19	Groß Düben	26	0,0	-0,4	x	60,8	1 279
20	Nebelschütz	25	0,0	-0,4	x	62,1	1 224

1) Bei gleichen Stimmenanteilen sind die Gemeinden entsprechend den Einwohnerzahlen absteigend dargestellt.

2) Gemeinde führt Briefwahl für mindestens eine weitere Gemeinde durch.

**48. Gemeinden mit den höchsten und den niedrigsten Stimmenanteilen der RENTNER  
bei der Wahl zum Europäischen Parlament am 7. Juni 2009 <sup>1)</sup>**

Lfd. Nr.	Gemeinde	Kreis- Nr.	Stimmen- anteil in %	Differenz zum Landes- ergebnis (1,5) in %-Punkten	Stimmen- anteil 2004 in %	Wahl- beteiligung in %	Einwohner am 30.09.2008
<b>höchster Stimmenanteil</b>							
1	Porschdorf	28	4,4	2,9	x	55,6	1 262
2	Rathmannsdorf	28	3,5	2,0	x	52,5	1 035
3	Schönwölkau	30	3,4	1,9	x	46,0	2 605
4	Neukirch/Lausitz	25	3,1	1,6	x	48,3	5 361
5	Leuben-Schleinitz	27	3,1	1,6	x	42,7	1 516
6	Deutzen	29	3,0	1,5	x	50,7	1 934
7	Röderaue <sup>2)</sup>	27	2,9	1,4	x	66,1	3 137
8	Brettnig-Hauswalde	25	2,8	1,3	x	47,3	3 120
9	Bahretal	28	2,8	1,3	x	46,0	2 298
10	Puschwitz	25	2,8	1,3	x	44,6	959
11	Ebersbach/Sa., Stadt	26	2,7	1,2	x	40,5	8 346
12	Jonsdorf, Kurort	26	2,7	1,2	x	50,2	1 800
13	Reinhardtsdorf-Schöna	28	2,7	1,2	x	60,1	1 549
14	Nauwalde	27	2,7	1,2	x	56,1	1 067
15	Neustadt i. Sa., Stadt	28	2,6	1,1	x	51,5	14 293
16	Zeithain	27	2,6	1,1	x	50,3	6 284
17	Olbersdorf <sup>2)</sup>	26	2,6	1,1	x	55,5	5 727
18	Rackwitz	30	2,6	1,1	x	44,8	5 179
19	Trebsen/Mulde, Stadt	29	2,6	1,1	x	52,3	4 204
20	Bad Schandau, Stadt <sup>2)</sup>	28	2,6	1,1	x	68,7	2 930
<b>niedrigster Stimmenanteil</b>							
1	Crostwitz	25	0,0	-1,5	x	52,1	1 119
2	Wiedemar	30	0,3	-1,2	x	36,9	2 187
3	Altmittweida	22	0,3	-1,2	x	60,1	2 058
4	Bernsdorf	24	0,5	-1,0	x	50,1	2 495
5	Wechselburg	22	0,5	-1,0	x	60,0	2 135
6	Schönfeld	27	0,5	-1,0	x	50,4	1 964
7	Grünbach, Höhenluftkurort	23	0,5	-1,0	x	48,6	1 880
8	Erlbach-Kirchberg	21	0,5	-1,0	x	54,4	1 755
9	Zinna	30	0,5	-1,0	x	36,3	1 577
10	Ebersbach	22	0,5	-1,0	x	60,9	1 085
11	Bergen	23	0,5	-1,0	x	46,0	1 061
12	Zschorlau	21	0,6	-0,9	x	51,1	5 711
13	Ralbitz-Rosenthal	25	0,6	-0,9	x	62,5	1 774
14	Königsfeld	22	0,6	-0,9	x	51,4	1 670
15	Hartmannsdorf b. Kirchberg	24	0,6	-0,9	x	56,7	1 451
16	Schönberg	24	0,6	-0,9	x	62,3	982
17	Heidersdorf	21	0,6	-0,9	x	48,1	900
18	Elsnig	30	0,7	-0,8	x	44,2	1 638
19	Zschoitz-Ottewig	22	0,7	-0,8	x	61,5	1 413
20	Trebendorf	26	0,7	-0,8	x	54,3	1 046

1) Bei gleichen Stimmenanteilen sind die Gemeinden entsprechend den Einwohnerzahlen absteigend dargestellt.

2) Gemeinde führt Briefwahl für mindestens eine weitere Gemeinde durch.

**49. Gemeinden mit den höchsten Gewinnen und Verlusten der Stimmenanteile der CDU  
bei der Wahl zum Europäischen Parlament am 7. Juni 2009 gegenüber der am 13. Juni 2004 <sup>1)</sup>**

Lfd. Nr.	Gemeinde	Kreis- Nr.	Differenz der Stimmenanteile 2009 zu 2004 in %-Punkten	Abweichung vom Landes- wert (-1,2) in %-Punkten	Stimmen- anteil in %		Wahl- beteiligung in %	Einwohner am 30.09.2008
					2009	2004		
höchster Gewinn								
1	Crostwitz	25	7,9	9,1	62,7	54,8	52,1	1 119
2	Lichtenberg/Erzgeb. <sup>2)</sup>	22	5,9	7,1	47,4	41,5	75,6	2 867
3	Hohndorf	21	5,0	6,2	41,3	36,3	43,2	3 875
4	Oberwiesenthal, Kurort, Stadt	21	5,0	6,2	42,3	37,3	62,8	2 562
5	Gornsdorf	21	5,0	6,2	38,0	33,0	45,9	2 195
6	Stollberg/Erzgeb., Stadt <sup>2)</sup>	21	4,5	5,7	36,9	32,4	44,9	12 122
7	Lunzenau, Stadt	22	4,5	5,7	47,2	42,7	51,5	4 886
8	Wechselburg	22	4,5	5,7	47,7	43,2	60,0	2 135
9	Burkhardtsdorf	21	4,4	5,6	41,0	36,6	53,1	6 656
10	Heinsdorfergrund	23	4,4	5,6	42,8	38,4	45,3	2 260
11	Auerbach	21	4,2	5,4	37,3	33,1	54,0	2 794
12	Zettlitz	22	4,2	5,4	38,0	33,8	49,1	833
13	Görlitz, Stadt	26	4,0	5,2	36,7	32,7	43,3	56 554
14	Halsbrücke	22	3,9	5,1	43,7	39,8	66,3	5 491
15	Bennewitz	29	3,9	5,1	34,6	30,7	57,5	5 232
16	Morgenröthe-Rautenkranz	23	3,9	5,1	45,7	41,8	57,6	810
17	Nauwalde	27	3,4	4,6	46,6	43,2	56,1	1 067
18	Freiberg, Stadt	22	3,3	4,5	35,1	31,8	57,0	42 014
19	Bobritzsch	22	3,3	4,5	46,9	43,6	67,4	4 628
20	Frankenstein	22	3,3	4,5	46,0	42,7	61,4	1 173
höchster Verlust								
1	Deutschneudorf	21	-20,1	-18,9	21,4	41,5	56,3	1 140
2	Mochau	22	-13,4	-12,2	44,4	57,8	57,1	2 600
3	Niedercunnersdorf	26	-11,6	-10,4	32,8	44,4	47,7	1 639
4	Zöblitz, Stadt	21	-10,6	-9,4	32,1	42,7	54,7	2 949
5	Tannenberg	21	-9,9	-8,7	31,6	41,5	64,9	1 223
6	Naundorf	30	-9,7	-8,5	36,3	46,0	52,7	2 586
7	Schönteichen	25	-9,7	-8,5	28,0	37,7	51,5	2 299
8	Geising, Stadt	28	-9,6	-8,4	50,5	60,1	60,0	3 155
9	Dürrhennersdorf	26	-9,6	-8,4	43,0	52,6	47,1	1 153
10	Heidersdorf	21	-9,4	-8,2	38,1	47,5	48,1	900
11	Großnaundorf	25	-9,3	-8,1	37,2	46,5	59,1	1 041
12	Börnichen/Erzgeb.	21	-9,2	-8,0	36,2	45,4	52,0	1 063
13	Zschaitz-Ottewig	22	-9,1	-7,9	43,4	52,5	61,5	1 413
14	Doberschau-Gaußig	25	-9,0	-7,8	43,8	52,8	44,2	4 458
15	Hainewalde	26	-9,0	-7,8	39,8	48,8	48,4	1 694
16	Seifhennersdorf, Stadt <sup>2)</sup>	26	-8,9	-7,7	29,0	37,9	56,7	4 419
17	Zschepplin	30	-8,9	-7,7	37,8	46,7	46,5	3 142
18	Jonsdorf, Kurort	26	-8,9	-7,7	36,4	45,3	50,2	1 800
19	Dahlen, Stadt	30	-8,6	-7,4	35,1	43,7	49,0	4 853
20	Johanngeorgenstadt, Stadt	21	-8,5	-7,3	28,4	36,9	43,1	4 963

1) Bei gleichen Gewinnen bzw. Verlusten sind die Gemeinden entsprechend den Einwohnerzahlen absteigend dargestellt.

2) Gemeinde führt Briefwahl für mindestens eine weitere Gemeinde durch.

**50. Gemeinden mit den höchsten Gewinnen und Verlusten der Stimmenanteile der Partei DIE LINKE  
bei der Wahl zum Europäischen Parlament am 7. Juni 2009 gegenüber der am 13. Juni 2004 <sup>1)</sup>**

Lfd. Nr.	Gemeinde	Kreis- Nr.	Differenz der Stimmenanteile 2009 zu 2004 in %-Punkten	Abweichung vom Landes- wert (-3,4) in %-Punkten	Stimmen- anteil in %		Wahl- beteiligung in %	Einwohner am 30.09.2008
					2009	2004		
höchster Gewinn								
1	Nauwalde	27	3,6	7,0	17,5	13,9	56,1	1 067
2	Burgstädt, Stadt <sup>2)</sup>	22	3,4	6,8	23,4	20,0	53,4	11 797
3	Börnichen/Erzgeb.	21	3,4	6,8	23,6	20,2	52,0	1 063
4	Bösenbrunn	23	2,9	6,3	25,6	22,7	55,0	1 328
5	Mylau, Stadt <sup>2)</sup>	23	2,7	6,1	24,3	21,6	58,7	2 875
6	Arzberg	30	2,4	5,8	29,8	27,4	31,6	2 226
7	Neuensalz	23	2,1	5,5	20,2	18,1	45,9	2 365
8	Hormersdorf	21	1,8	5,2	15,6	13,8	58,5	1 592
9	Mehltheuer	23	1,8	5,2	15,7	13,9	54,2	1 518
10	Eichigt	23	1,8	5,2	20,6	18,8	44,2	1 338
11	Mochau	22	1,7	5,1	19,5	17,8	57,1	2 600
12	Altmittweida	22	1,6	5,0	18,4	16,8	60,1	2 058
13	Heidersdorf	21	1,6	5,0	18,4	16,8	48,1	900
14	Johanngeorgenstadt, Stadt	21	1,4	4,8	27,5	26,1	43,1	4 963
15	Schönfeld	27	1,4	4,8	15,9	14,5	50,4	1 964
16	Erlbach	23	1,4	4,8	17,4	16,0	50,0	1 838
17	Schöneck/Vogtl., Stadt <sup>2)</sup>	23	1,3	4,7	16,2	14,9	60,8	3 550
18	Leisnig, Stadt	22	1,1	4,5	24,9	23,8	54,6	6 642
19	Elsterberg, Stadt <sup>2)</sup>	23	1,1	4,5	19,7	18,6	65,9	4 830
20	Wildenhain	27	1,1	4,5	20,1	19,0	53,3	1 689
höchster Verlust								
1	Deutzen	29	-11,2	-7,8	22,4	33,6	50,7	1 934
2	Mücka	26	-9,0	-5,6	15,2	24,2	48,9	1 205
3	Schönbach	26	-8,9	-5,5	17,8	26,7	49,7	1 300
4	Frankenstein	22	-8,3	-4,9	13,8	22,1	61,4	1 173
5	Strahwalde	26	-8,2	-4,8	16,5	24,7	53,0	767
6	Kitzscher, Stadt	29	-8,0	-4,6	23,5	31,5	44,7	5 728
7	Werdau, Stadt	24	-7,9	-4,5	24,1	32,0	37,2	23 239
8	Rothenburg/O.L., Stadt <sup>2)</sup>	26	-7,9	-4,5	21,2	29,1	49,3	5 437
9	Trebendorf	26	-7,9	-4,5	19,7	27,6	54,3	1 046
10	Halsbrücke	22	-7,4	-4,0	16,0	23,4	66,3	5 491
11	Borstendorf	21	-7,4	-4,0	15,9	23,3	58,6	1 415
12	Espenhain	29	-7,2	-3,8	20,7	27,9	49,1	2 604
13	Niederstriegis	22	-7,2	-3,8	20,9	28,1	67,3	1 305
14	Ostritz, Stadt	26	-7,1	-3,7	15,6	22,7	51,2	2 717
15	Dreiheide	30	-6,9	-3,5	13,2	20,1	49,2	2 414
16	Obercunnersdorf <sup>2)</sup>	26	-6,9	-3,5	14,4	21,3	69,3	2 136
17	Oybin	26	-6,9	-3,5	17,1	24,0	50,6	1 560
18	Deutschnendorf	21	-6,9	-3,5	11,6	18,5	56,3	1 140
19	Sayda, Stadt <sup>2)</sup>	22	-6,8	-3,4	12,9	19,7	67,2	2 102
20	Großschweidnitz	26	-6,8	-3,4	18,7	25,5	39,9	1 382

1) Bei gleichen Gewinnen bzw. Verlusten sind die Gemeinden entsprechend den Einwohnerzahlen absteigend dargestellt.

2) Gemeinde führt Briefwahl für mindestens eine weitere Gemeinde durch.

**51. Gemeinden mit den höchsten Gewinnen und Verlusten der Stimmenanteile der SPD  
bei der Wahl zum Europäischen Parlament am 7. Juni 2009 gegenüber der am 13. Juni 2004 <sup>1)</sup>**

Lfd. Nr.	Gemeinde	Kreis- Nr.	Differenz der Stimmenanteile 2009 zu 2004 in %-Punkten	Abweichung vom Landes- wert (-0,2) in %-Punkten	Stimmen- anteil in %		Wahl- beteiligung in %	Einwohner am 30.09.2008
					2009	2004		
höchster Gewinn								
1	Bergen	23	5,8	6,0	18,2	12,4	46,0	1 061
2	Großolbersdorf	21	5,1	5,3	14,1	9,0	63,3	3 080
3	Schwepnitz	25	4,9	5,1	14,2	9,3	54,6	2 658
4	Theuma	23	4,4	4,6	14,9	10,5	61,8	1 129
5	Remse	24	4,0	4,2	13,3	9,3	45,4	1 872
6	Borstendorf	21	3,8	4,0	10,7	6,9	58,6	1 415
7	Oberwiera	24	3,7	3,9	11,5	7,8	50,4	1 181
8	Rothenburg/O.L., Stadt <sup>2)</sup>	26	3,5	3,7	11,2	7,7	49,3	5 437
9	Zschaitz-Ottewig	22	3,1	3,3	10,4	7,3	61,5	1 413
10	Ehrenfriedersdorf, Stadt	21	2,9	3,1	13,7	10,8	52,4	5 144
11	Röderaue <sup>2)</sup>	27	2,9	3,1	9,1	6,2	66,1	3 137
12	Niederwürschnitz	21	2,9	3,1	20,5	17,6	46,4	2 875
13	Eichigt	23	2,9	3,1	14,7	11,8	44,2	1 338
14	Gröditz, Stadt <sup>2)</sup>	27	2,8	3,0	15,1	12,3	41,9	7 402
15	Schmölln-Putzkau	25	2,8	3,0	11,2	8,4	47,9	3 289
16	Schmiedeberg	28	2,7	2,9	11,9	9,2	48,3	4 682
17	Bärenstein <sup>2)</sup>	21	2,7	2,9	12,5	9,8	48,0	2 636
18	Löbnitz	30	2,7	2,9	16,7	14,0	55,9	2 233
19	Tannenbergsthal	23	2,7	2,9	15,9	13,2	50,2	1 445
20	Auerbach/Vogtl., Stadt <sup>2)</sup>	23	2,6	2,8	13,8	11,2	39,5	20 444
höchster Verlust								
1	Parthenstein	29	-3,8	-3,6	10,6	14,4	54,3	3 731
2	Altmittweida	22	-3,5	-3,3	7,2	10,7	60,1	2 058
3	Zwochau	30	-3,4	-3,2	14,7	18,1	41,6	1 085
4	Leipzig, Stadt	13	-3,1	-2,9	16,2	19,3	41,9	513 082
5	Leisnig, Stadt	22	-3,1	-2,9	9,3	12,4	54,6	6 642
6	Bösenbrunn	23	-3,1	-2,9	10,4	13,5	55,0	1 328
7	Steinigtwolmsdorf	25	-3,0	-2,8	9,0	12,0	49,2	3 277
8	Kreischa	28	-2,9	-2,7	6,4	9,3	49,3	4 385
9	Oberwiesenthal, Kurort, Stadt	21	-2,9	-2,7	7,0	9,9	62,8	2 562
10	Bockau	21	-2,9	-2,7	8,5	11,4	46,4	2 519
11	Weißkeißel	26	-2,9	-2,7	11,8	14,7	46,4	1 437
12	Grimma, Stadt	29	-2,8	-2,6	11,7	14,5	46,0	19 182
13	Lunzenau, Stadt	22	-2,8	-2,6	8,7	11,5	51,5	4 886
14	Triebel/Vogtl.	23	-2,8	-2,6	12,1	14,9	52,8	1 556
15	Fraureuth	24	-2,7	-2,5	9,7	12,4	52,1	5 603
16	Espenhain	29	-2,7	-2,5	12,7	15,4	49,1	2 604
17	Dennheritz	24	-2,6	-2,4	9,8	12,4	58,6	1 438
18	Bad Lausick, Stadt <sup>2)</sup>	29	-2,5	-2,3	10,9	13,4	46,6	8 689
19	Berthelsdorf	26	-2,5	-2,3	7,4	9,9	48,5	1 722
20	Naunhof, Stadt	29	-2,4	-2,2	12,4	14,8	49,8	8 668

1) Bei gleichen Gewinnen bzw. Verlusten sind die Gemeinden entsprechend den Einwohnerzahlen absteigend dargestellt.

2) Gemeinde führt Briefwahl für mindestens eine weitere Gemeinde durch.

**52. Gemeinden mit den höchsten Gewinnen und Verlusten der Stimmenanteile der GRÜNEN  
bei der Wahl zum Europäischen Parlament am 7. Juni 2009 gegenüber der am 13. Juni 2004 <sup>1)</sup>**

Lfd. Nr.	Gemeinde	Kreis- Nr.	Differenz der Stimmenanteile 2009 zu 2004 in %-Punkten	Abweichung vom Landes- wert (0,6) in %-Punkten	Stimmen- anteil in %		Wahl- beteiligung in %	Einwohner am 30.09.2008
					2009	2004		
höchster Gewinn								
1	Zettlitz	22	3,5	2,9	4,6	1,1	49,1	833
2	Pöhl	23	3,1	2,5	6,9	3,8	46,9	2 823
3	Panschwitz-Kuckau <sup>2)</sup>	25	2,9	2,3	6,1	3,2	61,8	2 181
4	Spreetal	25	2,6	2,0	4,2	1,6	57,2	2 145
5	Zinna	30	2,6	2,0	6,7	4,1	36,3	1 577
6	Bergen	23	2,6	2,0	4,6	2,0	46,0	1 061
7	Reuth	23	2,6	2,0	5,8	3,2	60,1	1 030
8	Waldhufen <sup>2)</sup>	26	2,4	1,8	4,0	1,6	62,9	2 697
9	Hirschstein	27	2,4	1,8	6,1	3,7	50,5	2 381
10	Käbschütztal	27	2,3	1,7	6,8	4,5	53,2	2 924
11	Theuma	23	2,3	1,7	3,8	1,5	61,8	1 129
12	Elsnig	30	2,2	1,6	4,8	2,6	44,2	1 638
13	Bernstadt a. d. Eigen, Stadt <sup>2)</sup>	26	2,1	1,5	4,5	2,4	67,5	3 898
14	Tauscha	27	2,1	1,5	5,8	3,7	60,6	1 491
15	Wiednitz	25	2,1	1,5	3,9	1,8	59,6	994
16	Ohorn	25	2,0	1,4	5,6	3,6	40,4	2 499
17	Rammenau	25	2,0	1,4	4,3	2,3	55,7	1 460
18	Plauen, Stadt	23	1,9	1,3	7,0	5,1	37,8	67 099
19	Elsterberg, Stadt <sup>2)</sup>	23	1,9	1,3	5,8	3,9	65,9	4 830
20	Seelitz	22	1,9	1,3	4,0	2,1	49,2	1 997
höchster Verlust								
1	Strahwalde	26	-2,3	-2,9	5,0	7,3	53,0	767
2	Crostau	25	-1,7	-2,3	1,9	3,6	51,6	1 640
3	Lichtenberg/Erzgeb. <sup>2)</sup>	22	-1,6	-2,2	2,4	4,0	75,6	2 867
4	Laußnitz	25	-1,6	-2,2	2,3	3,9	54,9	2 033
5	Rathen, Kurort	28	-1,6	-2,2	2,4	4,0	64,4	408
6	Dohma	28	-1,5	-2,1	2,0	3,5	51,6	2 111
7	Großschweidnitz	26	-1,5	-2,1	1,8	3,3	39,9	1 382
8	Hermisdorf/Erzgeb.	28	-1,5	-2,1	3,4	4,9	56,0	969
9	Obercunnersdorf <sup>2)</sup>	26	-1,4	-2,0	3,3	4,7	69,3	2 136
10	Lawalde	26	-1,4	-2,0	2,6	4,0	49,9	2 054
11	Wildenhain	27	-1,4	-2,0	2,3	3,7	53,3	1 689
12	Oybin	26	-1,4	-2,0	4,2	5,6	50,6	1 560
13	Niederau	27	-1,3	-1,9	3,6	4,9	47,7	4 102
14	Beilrode <sup>2)</sup>	30	-1,3	-1,9	1,9	3,2	47,0	2 629
15	Hirschfeld	24	-1,2	-1,8	3,7	4,9	58,3	1 256
16	Hartmannsdorf-Reichenau	28	-1,1	-1,7	4,6	5,7	59,8	1 148
17	Deutschnendorf	21	-1,1	-1,7	1,2	2,3	56,3	1 140
18	Hochkirch	25	-1,0	-1,6	3,6	4,6	50,1	2 546
19	Wechselburg	22	-1,0	-1,6	2,7	3,7	60,0	2 135
20	Berthelsdorf	26	-1,0	-1,6	4,4	5,4	48,5	1 722

1) Bei gleichen Gewinnen bzw. Verlusten sind die Gemeinden entsprechend den Einwohnerzahlen absteigend dargestellt.

2) Gemeinde führt Briefwahl für mindestens eine weitere Gemeinde durch.

**53. Gemeinden mit den höchsten Gewinnen und Verlusten der Stimmenanteile der FDP  
bei der Wahl zum Europäischen Parlament am 7. Juni 2009 gegenüber der am 13. Juni 2004 <sup>1)</sup>**

Lfd. Nr.	Gemeinde	Kreis- Nr.	Differenz der Stimmenanteile 2009 zu 2004 in %-Punkten	Abweichung vom Landes- wert (4,6) in %-Punkten	Stimmen- anteil in %		Wahl- beteiligung in %	Einwohner am 30.09.2008
					2009	2004		
höchster Gewinn								
1	Deutschneudorf	21	31,0	26,4	43,5	12,5	56,3	1 140
2	Seiffen/Erzgeb., Kurort <sup>2)</sup>	21	12,1	7,5	26,7	14,6	61,8	2 533
3	Zöblitz, Stadt	21	10,4	5,8	17,0	6,6	54,7	2 949
4	Dohma	28	10,3	5,7	14,5	4,2	51,6	2 111
5	Neuhausen/Erzgeb.	22	10,2	5,6	14,5	4,3	60,2	3 109
6	Pulsnitz, Stadt <sup>2)</sup>	25	9,3	4,7	17,3	8,0	49,3	7 825
7	Pfaffroda	21	9,2	4,6	14,9	5,7	51,6	2 952
8	Zabeltitz	27	9,2	4,6	14,2	5,0	63,3	2 841
9	Heidersdorf	21	9,1	4,5	20,6	11,5	48,1	900
10	Börnichen/Erzgeb.	21	8,9	4,3	12,8	3,9	52,0	1 063
11	Steina	25	8,8	4,2	15,7	6,9	53,0	1 778
12	Belgershain	29	8,7	4,1	15,2	6,5	48,6	3 428
13	Höckendorf	28	8,7	4,1	14,0	5,3	54,9	3 023
14	Großrückerswalde	21	8,5	3,9	13,9	5,4	59,1	3 829
15	Puschwitz	25	8,5	3,9	11,7	3,2	44,6	959
16	Espenhain	29	8,4	3,8	12,0	3,6	49,1	2 604
17	Bahretal	28	8,3	3,7	13,0	4,7	46,0	2 298
18	Oschatz, Stadt	30	8,2	3,6	12,6	4,4	43,4	15 719
19	Pobershau	21	8,2	3,6	12,6	4,4	53,1	2 049
20	Naundorf	30	8,1	3,5	12,7	4,6	52,7	2 586
höchster Verlust								
1	Morgenröthe-Rautenkranz	23	-0,3	-4,9	4,7	5,0	57,6	810

Nur in einer Gemeinde wurde ein Verlust gegenüber 2004 verzeichnet.

Nur in einer Gemeinde wurde ein Verlust gegenüber 2004 verzeichnet.

1) Bei gleichen Gewinnen bzw. Verlusten sind die Gemeinden entsprechend den Einwohnerzahlen absteigend dargestellt.

2) Gemeinde führt Briefwahl für mindestens eine weitere Gemeinde durch.

**54. Gemeinden mit den höchsten Gewinnen und Verlusten der Stimmenanteile der REP  
bei der Wahl zum Europäischen Parlament am 7. Juni 2009 gegenüber der am 13. Juni 2004 <sup>1)</sup>**

Lfd. Nr.	Gemeinde	Kreis- Nr.	Differenz der Stimmenanteile 2009 zu 2004 in %-Punkten	Abweichung vom Landes- wert (-0,8) in %-Punkten	Stimmen- anteil in %		Wahl- beteiligung in %	Einwohner am 30.09.2008
					2009	2004		
höchster Gewinn								
1	Stadt Wehlen, Stadt	28	4,5	5,3	6,0	1,5	47,5	1 717
2	Porschdorf	28	3,3	4,1	5,1	1,8	55,6	1 262
3	Ebersbach	22	3,1	3,9	5,3	2,2	60,9	1 085
4	Rathmannsdorf	28	3,0	3,8	5,5	2,5	52,5	1 035
5	Reinhardtsdorf-Schöna	28	2,8	3,6	3,7	0,9	60,1	1 549
6	Glaubitz	27	2,6	3,4	5,3	2,7	43,9	2 077
7	Dohma	28	2,4	3,2	4,1	1,7	51,6	2 111
8	Hohnstein, Stadt	28	2,3	3,1	4,7	2,4	50,7	3 643
9	Kirnitzschtal	28	2,3	3,1	4,5	2,2	54,6	2 141
10	Strahwalde	26	2,2	3,0	4,1	1,9	53,0	767
11	Neustadt i. Sa., Stadt	28	2,1	2,9	4,0	1,9	51,5	14 293
12	Sebnitz, Stadt <sup>2)</sup>	28	2,1	2,9	3,4	1,3	52,4	8 765
13	Bad Gottleuba-Berggießhübel, Stadt <sup>2)</sup>	28	2,0	2,8	3,6	1,6	53,7	5 940
14	Königstein/Sächs. Schw., Stadt <sup>2)</sup>	28	2,0	2,8	3,2	1,2	74,1	2 393
15	Mühlau	22	2,0	2,8	4,6	2,6	58,1	2 282
16	Liebstadt, Stadt	28	2,0	2,8	3,5	1,5	55,5	1 359
17	Zettlitz	22	2,0	2,8	5,2	3,2	49,1	833
18	Bahretal	28	1,9	2,7	3,3	1,4	46,0	2 298
19	Bad Schandau, Stadt <sup>2)</sup>	28	1,8	2,6	3,0	1,2	68,7	2 930
20	Neukirch	25	1,8	2,6	6,1	4,3	45,2	1 718
höchster Verlust								
1	Gornsdorf	21	-7,9	-7,1	3,9	11,8	45,9	2 195
2	Burkhardtsdorf	21	-7,1	-6,3	5,8	12,9	53,1	6 656
3	Chemnitz, Stadt	11	-6,3	-5,5	2,8	9,1	46,9	243 874
4	Niederdorf	21	-4,9	-4,1	1,6	6,5	45,2	1 329
5	Leubsdorf	22	-4,2	-3,4	3,7	7,9	62,1	3 807
6	Falkenau	22	-3,9	-3,1	2,1	6,0	61,3	1 984
7	Freital, Stadt <sup>2)</sup>	28	-3,8	-3,0	3,6	7,4	46,2	39 119
8	Auerbach	21	-3,8	-3,0	3,2	7,0	54,0	2 794
9	Dorfhain	28	-3,6	-2,8	2,4	6,0	55,5	1 189
10	Frankenstein	22	-3,2	-2,4	2,5	5,7	61,4	1 173
11	Thalheim/Erzgeb., Stadt	21	-3,0	-2,2	3,6	6,6	46,9	7 093
12	Neukirchen/Erzgeb.	21	-2,9	-2,1	2,6	5,5	49,2	7 125
13	Tannenbergsthal	23	-2,8	-2,0	2,4	5,2	50,2	1 445
14	Bad Schlema	21	-2,6	-1,8	3,1	5,7	48,1	5 247
15	Sosa	21	-2,6	-1,8	1,5	4,1	49,6	2 097
16	Flöha, Stadt <sup>2)</sup>	22	-2,5	-1,7	2,7	5,2	52,5	10 180
17	Eibenstock, Stadt	21	-2,5	-1,7	2,8	5,3	45,4	6 252
18	Gornau/Erzgeb.	21	-2,5	-1,7	3,3	5,8	54,9	3 969
19	Oppach	26	-2,5	-1,7	3,3	5,8	49,6	2 996
20	Cavertitz	30	-2,5	-1,7	3,1	5,6	53,9	2 454

1) Bei gleichen Gewinnen bzw. Verlusten sind die Gemeinden entsprechend den Einwohnerzahlen absteigend dargestellt.

2) Gemeinde führt Briefwahl für mindestens eine weitere Gemeinde durch.

**55. Gemeinden mit den höchsten Gewinnen und Verlusten der Stimmenanteile der FAMILIE  
bei der Wahl zum Europäischen Parlament am 7. Juni 2009 gegenüber der am 13. Juni 2004 <sup>1)</sup>**

Lfd. Nr.	Gemeinde	Kreis- Nr.	Differenz der Stimmenanteile 2009 zu 2004 in %-Punkten	Abweichung vom Landes- wert (-0,3) in %-Punkten	Stimmen- anteil in %		Wahl- beteiligung in %	Einwohner am 30.09.2008
					2009	2004		
höchster Gewinn								
1	Strahwalde	26	2,5	2,8	4,1	1,6	53,0	767
2	Schönteichen	25	2,2	2,5	4,9	2,7	51,5	2 299
3	Schönbach	26	2,0	2,3	4,0	2,0	49,7	1 300
4	Bad Brambach	23	1,7	2,0	3,0	1,3	45,3	2 116
5	Schönau-Berzdorf a. d. Eigen	26	1,7	2,0	5,1	3,4	51,2	1 679
6	Syrau	23	1,7	2,0	2,6	0,9	49,9	1 610
7	Zinna	30	1,7	2,0	4,1	2,4	36,3	1 577
8	Hermersdorf/Erzgeb.	28	1,6	1,9	4,7	3,1	56,0	969
9	Lampertswalde	27	1,5	1,8	3,6	2,1	60,7	1 940
10	Nebelschütz	25	1,5	1,8	4,5	3,0	62,1	1 224
11	Neugersdorf, Stadt <sup>2)</sup>	26	1,4	1,7	3,2	1,8	51,4	6 056
12	Mochau	22	1,4	1,7	3,2	1,8	57,1	2 600
13	Morgenröthe-Rautenkranz	23	1,4	1,7	2,1	0,7	57,6	810
14	Sornzig-Ablaß	30	1,3	1,6	3,5	2,2	47,5	2 288
15	Heidersdorf	21	1,3	1,6	3,4	2,1	48,1	900
16	Lengefeld, Stadt	21	1,2	1,5	3,8	2,6	50,6	4 588
17	Berthelsdorf	26	1,2	1,5	4,2	3,0	48,5	1 722
18	Niedercunnersdorf	26	1,2	1,5	3,8	2,6	47,7	1 639
19	Zschaitz-Ottewig	22	1,2	1,5	3,0	1,8	61,5	1 413
20	Börnichen/Erzgeb.	21	1,2	1,5	3,6	2,4	52,0	1 063
höchster Verlust								
1	Hartmannsdorf-Reichenau	28	-2,6	-2,3	2,8	5,4	59,8	1 148
2	Neukyhna <sup>2)</sup>	30	-2,5	-2,2	1,4	3,9	44,2	2 472
3	Crostwitz	25	-2,5	-2,2	1,7	4,2	52,1	1 119
4	Glaubitz	27	-2,4	-2,1	1,5	3,9	43,9	2 077
5	Rathen, Kurort	28	-2,2	-1,9	1,4	3,6	64,4	408
6	Hilbersdorf	22	-2,1	-1,8	1,6	3,7	58,0	1 429
7	Ralbitz-Rosenthal	25	-2,0	-1,7	3,0	5,0	62,5	1 774
8	Höckendorf	28	-1,8	-1,5	1,7	3,5	54,9	3 023
9	Großhartmannsdorf	22	-1,8	-1,5	1,8	3,6	69,5	2 691
10	Frankenstein	22	-1,7	-1,4	2,5	4,2	61,4	1 173
11	Puschwitz	25	-1,7	-1,4	3,2	4,9	44,6	959
12	Schirgiswalde, Stadt <sup>2)</sup>	25	-1,6	-1,3	2,5	4,1	56,6	2 958
13	Struppen	28	-1,6	-1,3	2,5	4,1	55,3	2 621
14	Seelitz	22	-1,6	-1,3	2,4	4,0	49,2	1 997
15	Dorfchemnitz	22	-1,6	-1,3	1,3	2,9	63,4	1 723
16	Pulsnitz, Stadt <sup>2)</sup>	25	-1,5	-1,2	2,1	3,6	49,3	7 825
17	Weißborn/Erzgeb.	22	-1,5	-1,2	2,7	4,2	56,4	2 692
18	Taura	22	-1,5	-1,2	1,8	3,3	50,4	2 598
19	Dennheritz	24	-1,5	-1,2	1,9	3,4	58,6	1 438
20	Glashütte, Stadt <sup>2)</sup>	28	-1,4	-1,1	2,1	3,5	65,9	7 358

1) Bei gleichen Gewinnen bzw. Verlusten sind die Gemeinden entsprechend den Einwohnerzahlen absteigend dargestellt.

2) Gemeinde führt Briefwahl für mindestens eine weitere Gemeinde durch.

**56. Gemeinden mit den höchsten Gewinnen und Verlusten der Stimmenanteile der Tierschutzpartei bei der Wahl zum Europäischen Parlament am 7. Juni 2009 gegenüber der am 13. Juni 2004 <sup>1)</sup>**

Lfd. Nr.	Gemeinde	Kreis- Nr.	Differenz der Stimmenanteile 2009 zu 2004 in %-Punkten	Abweichung vom Landes- wert (-0,1) in %-Punkten	Stimmen- anteil in %		Wahl- beteiligung in %	Einwohner am 30.09.2008
					2009	2004		
höchster Gewinn								
1	Rathen, Kurort	28	2,3	2,4	4,3	2,0	64,4	408
2	Hainewalde	26	2,0	2,1	3,8	1,8	48,4	1 694
3	Berthelsdorf	26	1,9	2,0	2,6	0,7	48,5	1 722
4	Werda	23	1,5	1,6	3,0	1,5	47,7	1 663
5	Niedercunnersdorf	26	1,5	1,6	3,6	2,1	47,7	1 639
6	Oybin	26	1,5	1,6	3,5	2,0	50,6	1 560
7	Oberwiera	24	1,4	1,5	2,2	0,8	50,4	1 181
8	Bad Schandau, Stadt <sup>2)</sup>	28	1,2	1,3	2,6	1,4	68,7	2 930
9	Deutzen	29	1,2	1,3	1,9	0,7	50,7	1 934
10	Hartmannsdorf b. Kirchberg	24	1,2	1,3	2,1	0,9	56,7	1 451
11	Schirgiswalde, Stadt <sup>2)</sup>	25	1,1	1,2	2,6	1,5	56,6	2 958
12	Quitzdorf am See	26	1,1	1,2	2,4	1,3	56,4	1 410
13	Waldheim, Stadt	22	1,0	1,1	2,3	1,3	53,5	8 651
14	Röderaue <sup>2)</sup>	27	1,0	1,1	2,1	1,1	66,1	3 137
15	Käbschütztal	27	1,0	1,1	2,5	1,5	53,2	2 924
16	Bertsdorf-Hörnitz	26	1,0	1,1	3,4	2,4	47,4	2 423
17	Dennheritz	24	1,0	1,1	2,2	1,2	58,6	1 438
18	Borstendorf	21	1,0	1,1	1,9	0,9	58,6	1 415
19	Großnaundorf	25	1,0	1,1	2,1	1,1	59,1	1 041
20	Sebnitz, Stadt <sup>2)</sup>	28	0,9	1,0	3,0	2,1	52,4	8 765
höchster Verlust								
1	Schwepnitz	25	-2,2	-2,1	0,9	3,1	54,6	2 658
2	Börnichen/Erzgeb.	21	-1,8	-1,7	0,9	2,7	52,0	1 063
3	Schönbach	26	-1,7	-1,6	1,1	2,8	49,7	1 300
4	Trebendorf	26	-1,6	-1,5	0,7	2,3	54,3	1 046
5	Leuben-Schleinitz	27	-1,5	-1,4	0,8	2,3	42,7	1 516
6	Wachau	25	-1,4	-1,3	1,4	2,8	59,9	4 463
7	Priestewitz	27	-1,4	-1,3	0,8	2,2	55,1	3 440
8	Schlettau, Stadt	21	-1,4	-1,3	1,4	2,8	48,6	2 648
9	Stadt Wehlen, Stadt	28	-1,4	-1,3	1,4	2,8	47,5	1 717
10	Mehltheuer	23	-1,3	-1,2	1,2	2,5	54,2	1 518
11	Altmittweida	22	-1,2	-1,1	0,9	2,1	60,1	2 058
12	Steina	25	-1,2	-1,1	0,7	1,9	53,0	1 778
13	Räckelwitz	25	-1,2	-1,1	0,2	1,4	61,4	1 183
14	Machern	29	-1,1	-1,0	1,4	2,5	51,2	6 781
15	Burkhardtsdorf	21	-1,1	-1,0	1,8	2,9	53,1	6 656
16	Zöblitz, Stadt	21	-1,1	-1,0	1,5	2,6	54,7	2 949
17	Grünhainichen <sup>2)</sup>	21	-1,1	-1,0	1,9	3,0	64,5	2 450
18	Beiersdorf	26	-1,1	-1,0	0,9	2,0	47,0	1 269
19	Weischlitz <sup>2)</sup>	23	-1,0	-0,9	1,1	2,1	60,6	3 479
20	Oppach	26	-1,0	-0,9	1,3	2,3	49,6	2 996

1) Bei gleichen Gewinnen bzw. Verlusten sind die Gemeinden entsprechend den Einwohnerzahlen absteigend dargestellt.

2) Gemeinde führt Briefwahl für mindestens eine weitere Gemeinde durch.

**57. Gemeinden mit den höchsten Gewinnen und Verlusten der Stimmenanteile der Partei DIE FRAUEN bei der Wahl zum Europäischen Parlament am 7. Juni 2009 gegenüber der am 13. Juni 2004 <sup>1)</sup>**

Lfd. Nr.	Gemeinde	Kreis- Nr.	Differenz der Stimmenanteile 2009 zu 2004 in %-Punkten	Abweichung vom Landes- wert (-0,3) in %-Punkten	Stimmen- anteil in %		Wahl- beteiligung in %	Einwohner am 30.09.2008
					2009	2004		
höchster Gewinn								
1	Strahwalde	26	1,5	1,8	2,1	0,6	53,0	767
2	Obergurig	25	1,4	1,7	2,0	0,6	53,9	2 199
3	Neukyhna <sup>2)</sup>	30	1,1	1,4	1,3	0,2	44,2	2 472
4	Hohendubrau	26	1,1	1,4	1,4	0,3	54,1	2 173
5	Deutzen	29	0,9	1,2	1,5	0,6	50,7	1 934
6	Narsdorf	29	0,9	1,2	1,3	0,4	48,7	1 820
7	Crosta	25	0,8	1,1	1,2	0,4	51,6	1 640
8	Limbach	23	0,8	1,1	1,2	0,4	52,9	1 572
9	Porschdorf	28	0,8	1,1	1,8	1,0	55,6	1 262
10	Reuth	23	0,8	1,1	0,8	0,0	60,1	1 030
11	Weißkeißel	26	0,7	1,0	2,2	1,5	46,4	1 437
12	Leubnitz	23	0,7	1,0	0,9	0,2	55,1	1 419
13	Kreischa	28	0,6	0,9	1,1	0,5	49,3	4 385
14	Strehla, Stadt <sup>2)</sup>	27	0,6	0,9	1,2	0,6	58,8	4 062
15	Burkau	25	0,6	0,9	1,2	0,6	53,2	2 886
16	Tirpersdorf	23	0,6	0,9	0,8	0,2	43,4	1 434
17	Eichigt	23	0,6	0,9	1,3	0,7	44,2	1 338
18	Mücka	26	0,6	0,9	2,2	1,6	48,9	1 205
19	Frankenthal	25	0,6	0,9	0,8	0,2	47,8	1 030
20	Elterlein, Stadt	21	0,5	0,8	1,4	0,9	59,0	3 137
höchster Verlust								
1	Hähnichen	26	-1,9	-1,6	1,4	3,3	49,2	1 443
2	Grünhainichen <sup>2)</sup>	21	-1,3	-1,0	0,5	1,8	64,5	2 450
3	Dohma	28	-1,3	-1,0	0,8	2,1	51,6	2 111
4	Großtreben-Zwethau	30	-1,3	-1,0	0,2	1,5	36,2	2 017
5	Weißborn/Erzgeb.	22	-1,2	-0,9	0,5	1,7	56,4	2 692
6	Rochlitz, Stadt <sup>2)</sup>	22	-1,1	-0,8	0,5	1,6	56,5	6 390
7	Glaubitz	27	-1,1	-0,8	0,7	1,8	43,9	2 077
8	Remse	24	-1,1	-0,8	0,4	1,5	45,4	1 872
9	Schönau-Berzdorf a. d. Eigen	26	-1,1	-0,8	0,7	1,8	51,2	1 679
10	Otterwisch	29	-1,1	-0,8	0,3	1,4	54,1	1 500
11	Reichenbach/O.L., Stadt <sup>2)</sup>	26	-1,0	-0,7	0,8	1,8	55,0	4 186
12	Stauchitz	27	-1,0	-0,7	0,4	1,4	48,5	3 409
13	Ketzerbachtal <sup>2)</sup>	27	-1,0	-0,7	0,5	1,5	47,4	2 781
14	Steina	25	-1,0	-0,7	0,4	1,4	53,0	1 778
15	Hirschfeld	24	-1,0	-0,7	0,7	1,7	58,3	1 256
16	Lugau/Erzgeb., Stadt <sup>2)</sup>	21	-0,9	-0,6	0,6	1,5	44,6	7 321
17	Callenberg	24	-0,9	-0,6	0,4	1,3	56,5	5 478
18	Schlettau, Stadt	21	-0,9	-0,6	0,5	1,4	48,6	2 648
19	Pobershau	21	-0,9	-0,6	0,2	1,1	53,1	2 049
20	Erlbach-Kirchberg	21	-0,9	-0,6	0,3	1,2	54,4	1 755

1) Bei gleichen Gewinnen bzw. Verlusten sind die Gemeinden entsprechend den Einwohnerzahlen absteigend dargestellt.

2) Gemeinde führt Briefwahl für mindestens eine weitere Gemeinde durch.

**58. Gemeinden mit den höchsten Gewinnen und Verlusten der Stimmenanteile der Partei Volksabstimmung bei der Wahl zum Europäischen Parlament am 7. Juni 2009 gegenüber der am 13. Juni 2004 <sup>1)</sup>**

Lfd. Nr.	Gemeinde	Kreis- Nr.	Differenz der Stimmenanteile 2009 zu 2004 in %-Punkten	Abweichung vom Landes- wert (-0,4) in %-Punkten	Stimmen- anteil in %		Wahl- beteiligung in %	Einwohner am 30.09.2008
					2009	2004		
höchster Gewinn								
1	Gohrisch	28	1,1	1,5	1,3	0,2	52,4	2 193
2	Königshain	26	0,9	1,3	1,2	0,3	55,2	1 273
3	Königswartha <sup>2)</sup>	25	0,6	1,0	1,4	0,8	59,6	3 860
4	Nauwalde	27	0,6	1,0	0,8	0,2	56,1	1 067
5	Klipphausen	27	0,5	0,9	0,8	0,3	60,0	6 126
6	Seifhennersdorf, Stadt <sup>2)</sup>	26	0,5	0,9	1,1	0,6	56,7	4 419
7	Kohren-Sahlis, Stadt	29	0,5	0,9	1,0	0,5	46,3	2 939
8	Niederwürschnitz	21	0,5	0,9	0,7	0,2	46,4	2 875
9	Herrnhut, Stadt <sup>2)</sup>	26	0,5	0,9	1,1	0,6	57,7	2 726
10	Kitzen	29	0,5	0,9	0,8	0,3	48,4	1 960
11	Lampertswalde	27	0,5	0,9	0,9	0,4	60,7	1 940
12	Werda	23	0,5	0,9	0,8	0,3	47,7	1 663
13	Großnaundorf	25	0,5	0,9	1,0	0,5	59,1	1 041
14	Langenbernsdorf	24	0,4	0,8	0,6	0,2	54,6	3 912
15	Krostitz <sup>2)</sup>	30	0,4	0,8	0,6	0,2	55,3	3 900
16	Pausa/Vogtl., Stadt <sup>2)</sup>	23	0,4	0,8	0,7	0,3	63,3	3 739
17	Malschwitz <sup>2)</sup>	25	0,4	0,8	0,8	0,4	62,7	3 679
18	Scheibenberg, Stadt	21	0,4	0,8	0,6	0,2	66,9	2 302
19	Wechselburg	22	0,4	0,8	0,9	0,5	60,0	2 135
20	Reinhardtsdorf-Schöna	28	0,4	0,8	0,7	0,3	60,1	1 549
höchster Verlust								
1	Borstendorf	21	-1,8	-1,4	0,0	1,8	58,6	1 415
2	Bösenbrunn	23	-1,7	-1,3	0,0	1,7	55,0	1 328
3	Großtreben-Zwethau	30	-1,6	-1,2	0,2	1,8	36,2	2 017
4	Moritzburg	27	-1,4	-1,0	0,4	1,8	51,6	8 176
5	Hohendubrau	26	-1,4	-1,0	0,6	2,0	54,1	2 173
6	Glaubitz	27	-1,4	-1,0	0,0	1,4	43,9	2 077
7	Leuben-Schleinitz	27	-1,4	-1,0	0,4	1,8	42,7	1 516
8	Waldhufen <sup>2)</sup>	26	-1,3	-0,9	0,2	1,5	62,9	2 697
9	Reichenbach/O.L., Stadt <sup>2)</sup>	26	-1,2	-0,8	0,4	1,6	55,0	4 186
10	Horka	26	-1,2	-0,8	0,1	1,3	45,3	1 953
11	Schmölln-Putzkau	25	-1,1	-0,7	0,4	1,5	47,9	3 289
12	Schönau-Berzdorf a. d. Eigen	26	-1,1	-0,7	0,9	2,0	51,2	1 679
13	Elsnig	30	-1,1	-0,7	0,7	1,8	44,2	1 638
14	Beiersdorf	26	-1,1	-0,7	0,7	1,8	47,0	1 269
15	Frankenstein	22	-1,1	-0,7	0,2	1,3	61,4	1 173
16	Heidersdorf	21	-1,1	-0,7	0,0	1,1	48,1	900
17	Groitzsch, Stadt	29	-1,0	-0,6	0,3	1,3	47,9	8 275
18	Böhlen, Stadt	29	-1,0	-0,6	0,3	1,3	40,0	6 912
19	Dommitzsch, Stadt <sup>2)</sup>	30	-1,0	-0,6	0,3	1,3	43,3	2 877
20	Kubschütz	25	-1,0	-0,6	0,3	1,3	54,7	2 838

1) Bei gleichen Gewinnen bzw. Verlusten sind die Gemeinden entsprechend den Einwohnerzahlen absteigend dargestellt.

2) Gemeinde führt Briefwahl für mindestens eine weitere Gemeinde durch.

**59. Gemeinden mit den höchsten Gewinnen und Verlusten der Stimmenanteile der PBC  
bei der Wahl zum Europäischen Parlament am 7. Juni 2009 gegenüber der am 13. Juni 2004 <sup>1)</sup>**

Lfd. Nr.	Gemeinde	Kreis- Nr.	Differenz der Stimmenanteile 2009 zu 2004 in %-Punkten	Abweichung vom Landes- wert (-0,1) in %-Punkten	Stimmen- anteil in %		Wahl- beteiligung in %	Einwohner am 30.09.2008
					2009	2004		
höchster Gewinn								
1	Erlbach	23	1,9	2,0	4,4	2,5	50,0	1 838
2	Johanngeorgenstadt, Stadt	21	1,3	1,4	1,6	0,3	43,1	4 963
3	Tirpersdorf	23	1,3	1,4	2,7	1,4	43,4	1 434
4	Schönbach	26	1,3	1,4	1,5	0,2	49,7	1 300
5	Eichigt	23	1,2	1,3	1,7	0,5	44,2	1 338
6	Neustadt/Vogtl.	23	1,2	1,3	2,7	1,5	52,3	1 105
7	Falkenstein/Vogtl., Stadt <sup>2)</sup>	23	1,1	1,2	4,4	3,3	41,5	9 021
8	Schönheide	21	1,1	1,2	3,1	2,0	52,2	5 130
9	Borstendorf	21	1,1	1,2	2,3	1,2	58,6	1 415
10	Mildenau	21	1,0	1,1	3,5	2,5	54,6	3 697
11	Schmölln-Putzkau	25	1,0	1,1	2,5	1,5	47,9	3 289
12	Niederdorf	21	1,0	1,1	1,2	0,2	45,2	1 329
13	Tannenberg	21	1,0	1,1	1,5	0,5	64,9	1 223
14	Eibenstock, Stadt	21	0,9	1,0	2,2	1,3	45,4	6 252
15	Bockau	21	0,9	1,0	3,1	2,2	46,4	2 519
16	Breitenbrunn/Erzgeb.	21	0,8	0,9	2,9	2,1	49,8	6 147
17	Zöblitz, Stadt	21	0,8	0,9	1,3	0,5	54,7	2 949
18	Obercunnersdorf <sup>2)</sup>	26	0,8	0,9	2,8	2,0	69,3	2 136
19	Großhennersdorf	26	0,8	0,9	1,7	0,9	41,9	1 531
20	Demitz-Thumitz	25	0,7	0,8	1,2	0,5	47,1	2 957
höchster Verlust								
1	Zwota	23	-3,8	-3,7	3,5	7,3	45,9	1 440
2	Amtsberg	21	-3,0	-2,9	1,2	4,2	59,2	4 117
3	Drebach <sup>2)</sup>	21	-2,3	-2,2	1,6	3,9	60,6	3 426
4	Hartenstein, Stadt	24	-2,0	-1,9	5,1	7,1	52,4	4 931
5	Hormersdorf	21	-2,0	-1,9	1,6	3,6	58,5	1 592
6	Mühlental	23	-1,8	-1,7	1,6	3,4	52,3	1 613
7	Sosa	21	-1,6	-1,5	6,9	8,5	49,6	2 097
8	Bergen	23	-1,5	-1,4	0,7	2,2	46,0	1 061
9	Klingenthal, Stadt <sup>2)</sup>	23	-1,3	-1,2	3,8	5,1	43,1	8 587
10	Hohendubrau	26	-1,3	-1,2	0,5	1,8	54,1	2 173
11	Mülsen	24	-1,1	-1,0	1,4	2,5	51,9	12 336
12	Fraureuth	24	-1,1	-1,0	0,8	1,9	52,1	5 603
13	Geyer, Stadt	21	-1,1	-1,0	1,6	2,7	55,3	3 973
14	Taura	22	-1,1	-1,0	1,1	2,2	50,4	2 598
15	Mühlau	22	-1,1	-1,0	1,0	2,1	58,1	2 282
16	Erlbach-Kirchberg	21	-1,1	-1,0	1,0	2,1	54,4	1 755
17	Lößnitz, Stadt	21	-1,0	-0,9	1,6	2,6	41,7	9 876
18	Thum, Stadt	21	-1,0	-0,9	2,2	3,2	53,4	5 661
19	Quitzdorf am See	26	-1,0	-0,9	0,5	1,5	56,4	1 410
20	Großschweidnitz	26	-1,0	-0,9	0,2	1,2	39,9	1 382

1) Bei gleichen Gewinnen bzw. Verlusten sind die Gemeinden entsprechend den Einwohnerzahlen absteigend dargestellt.

2) Gemeinde führt Briefwahl für mindestens eine weitere Gemeinde durch.

**60. Gemeinden mit den höchsten Gewinnen und Verlusten der Stimmenanteile der Partei AUFBRUCH bei der Wahl zum Europäischen Parlament am 7. Juni 2009 gegenüber der am 13. Juni 2004 <sup>1)</sup>**

Lfd. Nr.	Gemeinde	Kreis- Nr.	Differenz der Stimmenanteile 2009 zu 2004 in %-Punkten	Abweichung vom Landes- wert (-0,2) in %-Punkten	Stimmen- anteil in %		Wahl- beteiligung in %	Einwohner am 30.09.2008
					2009	2004		
höchster Gewinn								
1	Boxberg/O.L. <sup>2)</sup>	26	1,1	1,3	1,4	0,3	66,9	5 338
2	Müglitztal	28	0,7	0,9	1,0	0,3	53,7	2 166
3	Reuth	23	0,6	0,8	0,6	0,0	60,1	1 030
4	Rathen, Kurort	28	0,6	0,8	1,0	0,4	64,4	408
5	Oelsnitz/Vogtl., Stadt <sup>2)</sup>	23	0,5	0,7	0,7	0,2	40,0	11 740
6	Berthelsdorf	26	0,5	0,7	0,6	0,1	48,5	1 722
7	Tannenberg	21	0,5	0,7	0,7	0,2	64,9	1 223
8	Doberschau-Gaußig	25	0,4	0,6	0,6	0,2	44,2	4 458
9	Priestewitz	27	0,4	0,6	0,8	0,4	55,1	3 440
10	Gablenz	26	0,4	0,6	0,7	0,3	48,7	1 868
11	Dorfhain	28	0,4	0,6	0,4	0,0	55,5	1 189
12	Kreba-Neudorf	26	0,4	0,6	0,6	0,2	58,9	1 012
13	Klipphausen	27	0,3	0,5	0,5	0,2	60,0	6 126
14	Waldenburg, Stadt <sup>2)</sup>	24	0,3	0,5	0,4	0,1	55,5	4 439
15	Gornau/Erzgeb.	21	0,3	0,5	0,5	0,2	54,9	3 969
16	Steinberg	23	0,3	0,5	0,6	0,3	45,0	2 988
17	Sosa	21	0,3	0,5	0,4	0,1	49,6	2 097
18	Glaubitz	27	0,3	0,5	0,4	0,1	43,9	2 077
19	Altmittweida	22	0,3	0,5	0,4	0,1	60,1	2 058
20	Pobershau	21	0,3	0,5	0,6	0,3	53,1	2 049
höchster Verlust								
1	Waldhufen <sup>2)</sup>	26	-1,5	-1,3	0,3	1,8	62,9	2 697
2	Crostwitz	25	-1,3	-1,1	0,0	1,3	52,1	1 119
3	Rathmannsdorf	28	-1,2	-1,0	0,2	1,4	52,5	1 035
4	Frankenstein	22	-1,1	-0,9	0,4	1,5	61,4	1 173
5	Puschwitz	25	-1,1	-0,9	0,3	1,4	44,6	959
6	Neukirch/Lausitz	25	-0,9	-0,7	0,4	1,3	48,3	5 361
7	Königstein/Sächs. Schw., Stadt <sup>2)</sup>	28	-0,9	-0,7	0,1	1,0	74,1	2 393
8	Venusberg	21	-0,8	-0,6	0,1	0,9	52,6	2 308
9	Schönfeld	27	-0,8	-0,6	0,0	0,8	50,4	1 964
10	Königsfeld	22	-0,8	-0,6	0,1	0,9	51,4	1 670
11	Niedercunnersdorf	26	-0,8	-0,6	0,0	0,8	47,7	1 639
12	Otterwisch	29	-0,8	-0,6	0,0	0,8	54,1	1 500
13	Ehrenfriedersdorf, Stadt	21	-0,7	-0,5	0,0	0,7	52,4	5 144
14	Königsbrück, Stadt <sup>2)</sup>	25	-0,7	-0,5	0,0	0,7	58,8	4 558
15	Markersdorf	26	-0,7	-0,5	0,3	1,0	54,5	4 271
16	Neschwitz	25	-0,7	-0,5	0,0	0,7	51,4	2 512
17	Wülknitz	27	-0,7	-0,5	0,1	0,8	51,7	1 775
18	Mühlental	23	-0,7	-0,5	0,0	0,7	52,3	1 613
19	Weißkeißel	26	-0,7	-0,5	0,0	0,7	46,4	1 437
20	Königshain	26	-0,7	-0,5	0,2	0,9	55,2	1 273

1) Bei gleichen Gewinnen bzw. Verlusten sind die Gemeinden entsprechend den Einwohnerzahlen absteigend dargestellt.

2) Gemeinde führt Briefwahl für mindestens eine weitere Gemeinde durch.

**61. Gemeinden mit den höchsten Gewinnen und Verlusten der Stimmenanteile der CM  
bei der Wahl zum Europäischen Parlament am 7. Juni 2009 gegenüber der am 13. Juni 2004 <sup>1)</sup>**

Lfd. Nr.	Gemeinde	Kreis- Nr.	Differenz der Stimmenanteile 2009 zu 2004 in %-Punkten	Abweichung vom Landes- wert (-0,1) in %-Punkten	Stimmen- anteil in %		Wahl- beteiligung in %	Einwohner am 30.09.2008
					2009	2004		
höchster Gewinn								
1	Oßling	25	1,4	1,5	1,8	0,4	60,4	2 510
2	Hammerbrücke	23	0,9	1,0	1,6	0,7	59,2	1 336
3	Limbach	23	0,7	0,8	0,8	0,1	52,9	1 572
4	Crosta	25	0,6	0,7	0,9	0,3	51,6	1 640
5	Haselbachtal <sup>2)</sup>	25	0,5	0,6	0,7	0,2	53,8	4 451
6	Tannenberg	21	0,5	0,6	1,0	0,5	64,9	1 223
7	Neustadt/Vogtl.	23	0,5	0,6	0,9	0,4	52,3	1 105
8	Frankenthal	25	0,5	0,6	0,5	0,0	47,8	1 030
9	Bernsdorf, Stadt <sup>2)</sup>	25	0,4	0,5	0,5	0,1	53,1	6 169
10	Leutersdorf	26	0,4	0,5	0,6	0,2	46,6	4 039
11	Pfaffroda	21	0,4	0,5	0,8	0,4	51,6	2 952
12	Thiendorf <sup>2)</sup>	27	0,4	0,5	0,5	0,1	67,8	2 244
13	Vierkirchen	26	0,4	0,5	0,6	0,2	48,0	1 868
14	Guttau	25	0,4	0,5	0,5	0,1	56,6	1 652
15	Hormersdorf	21	0,4	0,5	1,1	0,7	58,5	1 592
16	Zwota	23	0,4	0,5	1,3	0,9	45,9	1 440
17	Dürrhennersdorf	26	0,4	0,5	1,2	0,8	47,1	1 153
18	Roßwein, Stadt	22	0,3	0,4	0,4	0,1	53,0	7 162
19	Elsterberg, Stadt <sup>2)</sup>	23	0,3	0,4	0,5	0,2	65,9	4 830
20	Ebersbach <sup>2)</sup>	27	0,3	0,4	0,4	0,1	59,9	4 804
höchster Verlust								
1	Gablenz	26	-1,6	-1,5	0,0	1,6	48,7	1 868
2	Schönbach	26	-1,5	-1,4	1,3	2,8	49,7	1 300
3	Steinberg	23	-1,1	-1,0	0,4	1,5	45,0	2 988
4	Herrnhut, Stadt <sup>2)</sup>	26	-1,1	-1,0	0,3	1,4	57,7	2 726
5	Hohendubrau	26	-1,1	-1,0	0,2	1,3	54,1	2 173
6	Börnichen/Erzgeb.	21	-1,1	-1,0	0,4	1,5	52,0	1 063
7	Rathen, Kurort	28	-1,1	-1,0	0,5	1,6	64,4	408
8	Lengefeld, Stadt	21	-1,0	-0,9	0,8	1,8	50,6	4 588
9	Mildenau	21	-1,0	-0,9	0,5	1,5	54,6	3 697
10	Sosa	21	-1,0	-0,9	1,0	2,0	49,6	2 097
11	Schleittau, Stadt	21	-0,9	-0,8	0,5	1,4	48,6	2 648
12	Tirpersdorf	23	-0,9	-0,8	0,2	1,1	43,4	1 434
13	Morgenröthe-Rautenkranz	23	-0,9	-0,8	0,0	0,9	57,6	810
14	Auerbach	21	-0,8	-0,7	0,4	1,2	54,0	2 794
15	Tauscha	27	-0,8	-0,7	0,1	0,9	60,6	1 491
16	Sehmatal	21	-0,7	-0,6	1,0	1,7	50,7	7 266
17	Frauenstein, Stadt	22	-0,7	-0,6	0,1	0,8	66,8	3 174
18	Großolbersdorf	21	-0,7	-0,6	0,9	1,6	63,3	3 080
19	Waldhufen <sup>2)</sup>	26	-0,7	-0,6	0,3	1,0	62,9	2 697
20	Taura	22	-0,7	-0,6	0,0	0,7	50,4	2 598

1) Bei gleichen Gewinnen bzw. Verlusten sind die Gemeinden entsprechend den Einwohnerzahlen absteigend dargestellt.

2) Gemeinde führt Briefwahl für mindestens eine weitere Gemeinde durch.

**62. Gemeinden mit den höchsten Gewinnen und Verlusten der Stimmenanteile der PSG  
bei der Wahl zum Europäischen Parlament am 7. Juni 2009 gegenüber der am 13. Juni 2004 <sup>1)</sup>**

Lfd. Nr.	Gemeinde	Kreis- Nr.	Differenz der Stimmenanteile 2009 zu 2004 in %-Punkten	Abweichung vom Landes- wert (-0,1) in %-Punkten	Stimmen- anteil in %		Wahl- beteiligung in %	Einwohner am 30.09.2008
					2009	2004		
höchster Gewinn								
1	Zinna	30	0,5	0,6	0,5	0,0	36,3	1 577
2	Rathmannsdorf	28	0,5	0,6	0,5	0,0	52,5	1 035
3	Kitzen	29	0,3	0,4	0,4	0,1	48,4	1 960
4	Rosenbach	26	0,3	0,4	0,3	0,0	45,7	1 694
5	Heidersdorf	21	0,3	0,4	0,3	0,0	48,1	900
6	Belgern, Stadt	30	0,2	0,3	0,3	0,1	42,6	4 963
7	Höckendorf	28	0,2	0,3	0,2	0,0	54,9	3 023
8	Schöpstal	26	0,2	0,3	0,3	0,1	56,1	2 639
9	Wiedemar	30	0,2	0,3	0,2	0,0	36,9	2 187
10	Bösenbrunn	23	0,2	0,3	0,2	0,0	55,0	1 328
11	Deutschneudorf	21	0,2	0,3	0,4	0,2	56,3	1 140
12	Hermisdorf/Erzgeb.	28	0,2	0,3	0,2	0,0	56,0	969
13	Roßwein, Stadt	22	0,1	0,2	0,2	0,1	53,0	7 162
14	Breitenbrunn/Erzgeb.	21	0,1	0,2	0,2	0,1	49,8	6 147
15	Wermsdorf	30	0,1	0,2	0,3	0,2	44,0	5 707
16	Adorf/Vogtl., Stadt	23	0,1	0,2	0,1	0,0	41,1	5 500
17	Großpösna	29	0,1	0,2	0,1	0,0	56,2	5 477
18	Rothenburg/O.L., Stadt <sup>2)</sup>	26	0,1	0,2	0,2	0,1	49,3	5 437
19	Johanngeorgenstadt, Stadt	21	0,1	0,2	0,1	0,0	43,1	4 963
20	Niederau	27	0,1	0,2	0,1	0,0	47,7	4 102
höchster Verlust								
1	Rackwitz	30	-1,0	-0,9	0,2	1,2	44,8	5 179
2	Krauschwitz	26	-1,0	-0,9	0,1	1,1	47,7	3 819
3	Schönteichen	25	-0,8	-0,7	0,0	0,8	51,5	2 299
4	Mücka	26	-0,8	-0,7	0,4	1,2	48,9	1 205
5	Kirschau	25	-0,7	-0,6	0,1	0,8	46,5	2 480
6	Panschwitz-Kuckau <sup>2)</sup>	25	-0,7	-0,6	0,1	0,8	61,8	2 181
7	Seelitz	22	-0,7	-0,6	0,0	0,7	49,2	1 997
8	Neißeau	26	-0,7	-0,6	0,1	0,8	47,9	1 899
9	Eichigt	23	-0,7	-0,6	0,2	0,9	44,2	1 338
10	Hammerbrücke	23	-0,7	-0,6	0,0	0,7	59,2	1 336
11	Wittichenau, Stadt	25	-0,6	-0,5	0,0	0,6	54,2	6 096
12	Reinsberg	22	-0,6	-0,5	0,0	0,6	62,1	3 236
13	Narsdorf	29	-0,6	-0,5	0,0	0,6	48,7	1 820
14	Hilbersdorf	22	-0,6	-0,5	0,0	0,6	58,0	1 429
15	Großschweidnitz	26	-0,6	-0,5	0,0	0,6	39,9	1 382
16	Crostwitz	25	-0,6	-0,5	0,0	0,6	52,1	1 119
17	Groitzsch, Stadt	29	-0,5	-0,4	0,0	0,5	47,9	8 275
18	Pulsnitz, Stadt <sup>2)</sup>	25	-0,5	-0,4	0,0	0,5	49,3	7 825
19	Lohsa	25	-0,5	-0,4	0,0	0,5	55,9	5 932
20	Oderwitz <sup>2)</sup>	26	-0,5	-0,4	0,1	0,6	52,0	5 693

1) Bei gleichen Gewinnen bzw. Verlusten sind die Gemeinden entsprechend den Einwohnerzahlen absteigend dargestellt.

2) Gemeinde führt Briefwahl für mindestens eine weitere Gemeinde durch.

**63. Gemeinden mit den höchsten Gewinnen und Verlusten der Stimmenanteile der BüSo  
bei der Wahl zum Europäischen Parlament am 7. Juni 2009 gegenüber der am 13. Juni 2004 <sup>1)</sup>**

Lfd. Nr.	Gemeinde	Kreis- Nr.	Differenz der Stimmenanteile 2009 zu 2004 in %-Punkten	Abweichung vom Landes- wert (-0,1) in %-Punkten	Stimmen- anteil in %		Wahl- beteiligung in %	Einwohner am 30.09.2008
					2009	2004		
höchster Gewinn								
1	Altmittweida	22	3,1	3,2	3,1	0,0	60,1	2 058
2	Tauscha	27	0,7	0,8	0,7	0,0	60,6	1 491
3	Frankenstein	22	0,4	0,5	0,4	0,0	61,4	1 173
4	Weißborn/Erzgeb.	22	0,3	0,4	0,3	0,0	56,4	2 692
5	Thiendorf <sup>2)</sup>	27	0,3	0,4	0,3	0,0	67,8	2 244
6	Crinitzberg	24	0,3	0,4	1,0	0,7	49,3	2 234
7	Müglitztal	28	0,3	0,4	0,4	0,1	53,7	2 166
8	Vierkirchen	26	0,3	0,4	0,3	0,0	48,0	1 868
9	Hainewalde	26	0,3	0,4	0,3	0,0	48,4	1 694
10	Sohland a. Rotstein	26	0,3	0,4	0,9	0,6	43,4	1 387
11	Hirschfeld	24	0,3	0,4	0,3	0,0	58,3	1 256
12	Waldheim, Stadt	22	0,2	0,3	0,2	0,0	53,5	8 651
13	Nossen, Stadt	27	0,2	0,3	0,2	0,0	44,5	7 308
14	Rodewisch, Stadt <sup>2)</sup>	23	0,2	0,3	0,2	0,0	42,5	7 275
15	Wermsdorf	30	0,2	0,3	0,3	0,1	44,0	5 707
16	Dahlen, Stadt	30	0,2	0,3	0,2	0,0	49,0	4 853
17	Pegau, Stadt	29	0,2	0,3	0,2	0,0	46,6	4 699
18	Geyer, Stadt	21	0,2	0,3	0,3	0,1	55,3	3 973
19	Langenbernsdorf	24	0,2	0,3	0,2	0,0	54,6	3 912
20	Erlau	22	0,2	0,3	0,5	0,3	69,6	3 519
höchster Verlust								
1	Rathmannsdorf	28	-1,1	-1,0	0,0	1,1	52,5	1 035
2	Großschweidnitz	26	-1,0	-0,9	0,0	1,0	39,9	1 382
3	Hähnichen	26	-0,8	-0,7	0,0	0,8	49,2	1 443
4	Liebstadt, Stadt	28	-0,6	-0,5	0,0	0,6	55,5	1 359
5	Weinböhlen <sup>2)</sup>	27	-0,5	-0,4	0,2	0,7	51,9	10 208
6	Moritzburg	27	-0,5	-0,4	0,1	0,6	51,6	8 176
7	Klipphausen	27	-0,5	-0,4	0,1	0,6	60,0	6 126
8	Arnsdorf	25	-0,5	-0,4	0,1	0,6	45,6	4 811
9	Ohorn	25	-0,5	-0,4	0,0	0,5	40,4	2 499
10	Erlbach	23	-0,5	-0,4	0,0	0,5	50,0	1 838
11	Otterwisch	29	-0,5	-0,4	0,0	0,5	54,1	1 500
12	Görlitz, Stadt	26	-0,4	-0,3	0,2	0,6	43,3	56 554
13	Reinsdorf	24	-0,4	-0,3	0,0	0,4	46,8	8 322
14	Nünchritz <sup>2)</sup>	27	-0,4	-0,3	0,0	0,4	52,6	6 270
15	Ostrau	22	-0,4	-0,3	0,1	0,5	56,1	4 192
16	Reichenbach/O.L., Stadt <sup>2)</sup>	26	-0,4	-0,3	0,0	0,4	55,0	4 186
17	Bärenstein <sup>2)</sup>	21	-0,4	-0,3	0,0	0,4	48,0	2 636
18	Obergurig	25	-0,4	-0,3	0,0	0,4	53,9	2 199
19	Lichtenberg	25	-0,4	-0,3	0,0	0,4	51,4	1 709
20	Großhennersdorf	26	-0,4	-0,3	0,0	0,4	41,9	1 531

1) Bei gleichen Gewinnen bzw. Verlusten sind die Gemeinden entsprechend den Einwohnerzahlen absteigend dargestellt.

2) Gemeinde führt Briefwahl für mindestens eine weitere Gemeinde durch.

**64. Gemeinden mit den höchsten Gewinnen und Verlusten der Stimmenanteile der DKP  
bei der Wahl zum Europäischen Parlament am 7. Juni 2009 gegenüber der am 13. Juni 2004 <sup>1)</sup>**

Lfd. Nr.	Gemeinde	Kreis- Nr.	Differenz der Stimmenanteile 2009 zu 2004 in %-Punkten	Abweichung vom Landes- wert (0,0) in %-Punkten	Stimmen- anteil in %		Wahl- beteiligung in %	Einwohner am 30.09.2008
					2009	2004		
höchster Gewinn								
1	Narsdorf	29	0,7	0,7	0,7	0,0	48,7	1 820
2	Mühlental	23	0,7	0,7	0,7	0,0	52,3	1 613
3	Zinna	30	0,7	0,7	0,7	0,0	36,3	1 577
4	Gohrisch	28	0,5	0,5	0,6	0,1	52,4	2 193
5	Großschweidnitz	26	0,5	0,5	0,7	0,2	39,9	1 382
6	Elsterheide <sup>2)</sup>	25	0,4	0,4	0,5	0,1	63,9	3 841
7	Käbschütztal	27	0,4	0,4	0,6	0,2	53,2	2 924
8	Neukyhna <sup>2)</sup>	30	0,4	0,4	0,5	0,1	44,2	2 472
9	Crinitzberg	24	0,4	0,4	0,4	0,0	49,3	2 234
10	Laußnitz	25	0,4	0,4	0,5	0,1	54,9	2 033
11	Großtreben-Zwethau	30	0,4	0,4	0,4	0,0	36,2	2 017
12	Seelitz	22	0,4	0,4	0,4	0,0	49,2	1 997
13	Zwochau	30	0,4	0,4	0,6	0,2	41,6	1 085
14	Jahnsdorf/Erzgeb.	21	0,3	0,3	0,3	0,0	55,7	5 886
15	Nerchau, Stadt	29	0,3	0,3	0,4	0,1	53,7	4 009
16	Königswartha <sup>2)</sup>	25	0,3	0,3	0,3	0,0	59,6	3 860
17	Gornsdorf	21	0,3	0,3	0,4	0,1	45,9	2 195
18	Müglitztal	28	0,3	0,3	0,3	0,0	53,7	2 166
19	Schönfeld	27	0,3	0,3	0,3	0,0	50,4	1 964
20	Mühltröff, Stadt	23	0,3	0,3	0,3	0,0	48,3	1 833
höchster Verlust								
1	Deutzen	29	-0,5	-0,5	0,1	0,6	50,7	1 934
2	Wiednitz	25	-0,5	-0,5	0,5	1,0	59,6	994
3	St. Egidien	24	-0,4	-0,4	0,0	0,4	44,3	3 573
4	Niederwürschnitz	21	-0,4	-0,4	0,0	0,4	46,4	2 875
5	Sornzig-Ablaß	30	-0,4	-0,4	0,0	0,4	47,5	2 288
6	Mutzschen, Stadt	29	-0,4	-0,4	0,0	0,4	47,9	2 248
7	Lampertswalde	27	-0,4	-0,4	0,0	0,4	60,7	1 940
8	Erlbach	23	-0,4	-0,4	0,0	0,4	50,0	1 838
9	Lichtenberg	25	-0,4	-0,4	0,0	0,4	51,4	1 709
10	Triebel/Vogtl.	23	-0,4	-0,4	0,0	0,4	52,8	1 556
11	Mücka	26	-0,4	-0,4	0,0	0,4	48,9	1 205
12	Rathen, Kurort	28	-0,4	-0,4	0,0	0,4	64,4	408
13	Weißwasser/O.L., Stadt <sup>2)</sup>	26	-0,3	-0,3	0,2	0,5	36,9	19 966
14	Oelsnitz/Erzgeb., Stadt	21	-0,3	-0,3	0,1	0,4	40,8	12 293
15	Frohbürg, Stadt	29	-0,3	-0,3	0,1	0,4	47,3	11 117
16	Waldheim, Stadt	22	-0,3	-0,3	0,1	0,4	53,5	8 651
17	Bernsdorf, Stadt <sup>2)</sup>	25	-0,3	-0,3	0,0	0,3	53,1	6 169
18	Großschirma, Stadt	22	-0,3	-0,3	0,2	0,5	60,0	6 031
19	Fraureuth	24	-0,3	-0,3	0,2	0,5	52,1	5 603
20	Markersdorf	26	-0,3	-0,3	0,2	0,5	54,5	4 271

1) Bei gleichen Gewinnen bzw. Verlusten sind die Gemeinden entsprechend den Einwohnerzahlen absteigend dargestellt.

2) Gemeinde führt Briefwahl für mindestens eine weitere Gemeinde durch.

**65. Gemeinden mit den höchsten Gewinnen und Verlusten der Stimmenanteile der ödp  
bei der Wahl zum Europäischen Parlament am 7. Juni 2009 gegenüber der am 13. Juni 2004 <sup>1)</sup>**

Lfd. Nr.	Gemeinde	Kreis- Nr.	Differenz der Stimmenanteile 2009 zu 2004 in %-Punkten	Abweichung vom Landes- wert (-0,1) in %-Punkten	Stimmen- anteil in %		Wahl- beteiligung in %	Einwohner am 30.09.2008
					2009	2004		
höchster Gewinn								
1	Großschweidnitz	26	0,9	1,0	0,9	0,0	39,9	1 382
2	Zwochau	30	0,8	0,9	0,8	0,0	41,6	1 085
3	Hirschfeld	24	0,7	0,8	0,7	0,0	58,3	1 256
4	Schönbach	26	0,6	0,7	0,6	0,0	49,7	1 300
5	Strahwalde	26	0,6	0,7	0,6	0,0	53,0	767
6	Dürrhennersdorf	26	0,5	0,6	0,7	0,2	47,1	1 153
7	Berthelsdorf	26	0,4	0,5	0,5	0,1	48,5	1 722
8	Crosta	25	0,4	0,5	0,7	0,3	51,6	1 640
9	Trossin	30	0,4	0,5	0,4	0,0	56,4	1 456
10	Thümmnitzwalde	29	0,3	0,4	0,5	0,2	58,1	3 324
11	Kohren-Sahlis, Stadt	29	0,3	0,4	0,3	0,0	46,3	2 939
12	Dommitzsch, Stadt <sup>2)</sup>	30	0,3	0,4	0,3	0,0	43,3	2 877
13	Gohrisch	28	0,3	0,4	0,3	0,0	52,4	2 193
14	Müglitztal	28	0,3	0,4	0,7	0,4	53,7	2 166
15	Tannenberg	21	0,3	0,4	0,3	0,0	64,9	1 223
16	Heidersdorf	21	0,3	0,4	0,3	0,0	48,1	900
17	Riesa, Stadt	27	0,2	0,3	0,3	0,1	40,1	34 935
18	Bad Gottleuba-Berggießhübel, Stadt <sup>2)</sup>	28	0,2	0,3	0,2	0,0	53,7	5 940
19	Cunewalde <sup>2)</sup>	25	0,2	0,3	0,4	0,2	66,1	5 309
20	Colditz, Stadt	29	0,2	0,3	0,2	0,0	49,1	4 972
höchster Verlust								
1	Königsfeld	22	-0,7	-0,6	0,0	0,7	51,4	1 670
2	Nauwalde	27	-0,6	-0,5	0,0	0,6	56,1	1 067
3	Gersdorf	24	-0,5	-0,4	0,1	0,6	46,2	4 354
4	Mühlental	23	-0,5	-0,4	0,2	0,7	52,3	1 613
5	Beiersdorf	26	-0,5	-0,4	0,0	0,5	47,0	1 269
6	Rathmannsdorf	28	-0,5	-0,4	0,0	0,5	52,5	1 035
7	Zettlitz	22	-0,5	-0,4	0,0	0,5	49,1	833
8	Hohnstein, Stadt	28	-0,4	-0,3	0,0	0,4	50,7	3 643
9	Weißenberg, Stadt <sup>2)</sup>	25	-0,4	-0,3	0,2	0,6	55,1	3 453
10	Drebach <sup>2)</sup>	21	-0,4	-0,3	0,0	0,4	60,6	3 426
11	Wechselburg	22	-0,4	-0,3	0,2	0,6	60,0	2 135
12	Zinna	30	-0,4	-0,3	0,0	0,4	36,3	1 577
13	Quitzdorf am See	26	-0,4	-0,3	0,0	0,4	56,4	1 410
14	Oberwiera	24	-0,4	-0,3	0,0	0,4	50,4	1 181
15	Frankenstein	22	-0,4	-0,3	0,0	0,4	61,4	1 173
16	Rathen, Kurort	28	-0,4	-0,3	0,0	0,4	64,4	408
17	Taucha, Stadt	30	-0,3	-0,2	0,2	0,5	43,9	14 403
18	Gröditz, Stadt <sup>2)</sup>	27	-0,3	-0,2	0,1	0,4	41,9	7 402
19	Olbersdorf <sup>2)</sup>	26	-0,3	-0,2	0,0	0,3	55,5	5 727
20	Callenberg	24	-0,3	-0,2	0,0	0,3	56,5	5 478

1) Bei gleichen Gewinnen bzw. Verlusten sind die Gemeinden entsprechend den Einwohnerzahlen absteigend dargestellt.

2) Gemeinde führt Briefwahl für mindestens eine weitere Gemeinde durch.

**Abb. 1 Wahlbeteiligung bei der Wahl zum Europäischen Parlament am 7. Juni 2009  
im Freistaat Sachsen nach Kreisen**

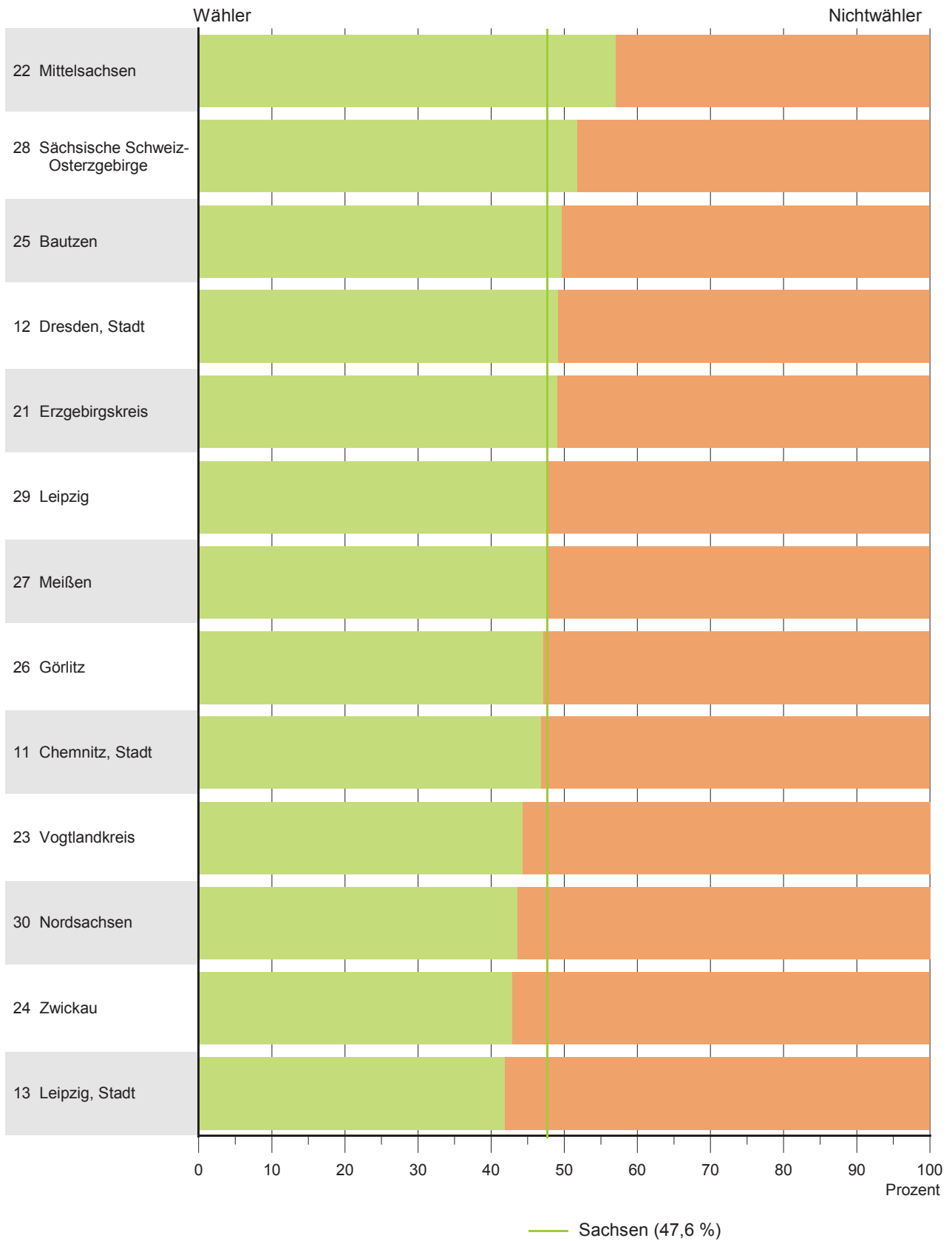

**Abb. 2 Verteilung der gültigen Stimmen bei der Wahl zum Europäischen Parlament am 7. Juni 2009 im Freistaat Sachsen nach Parteien und Kreisen**

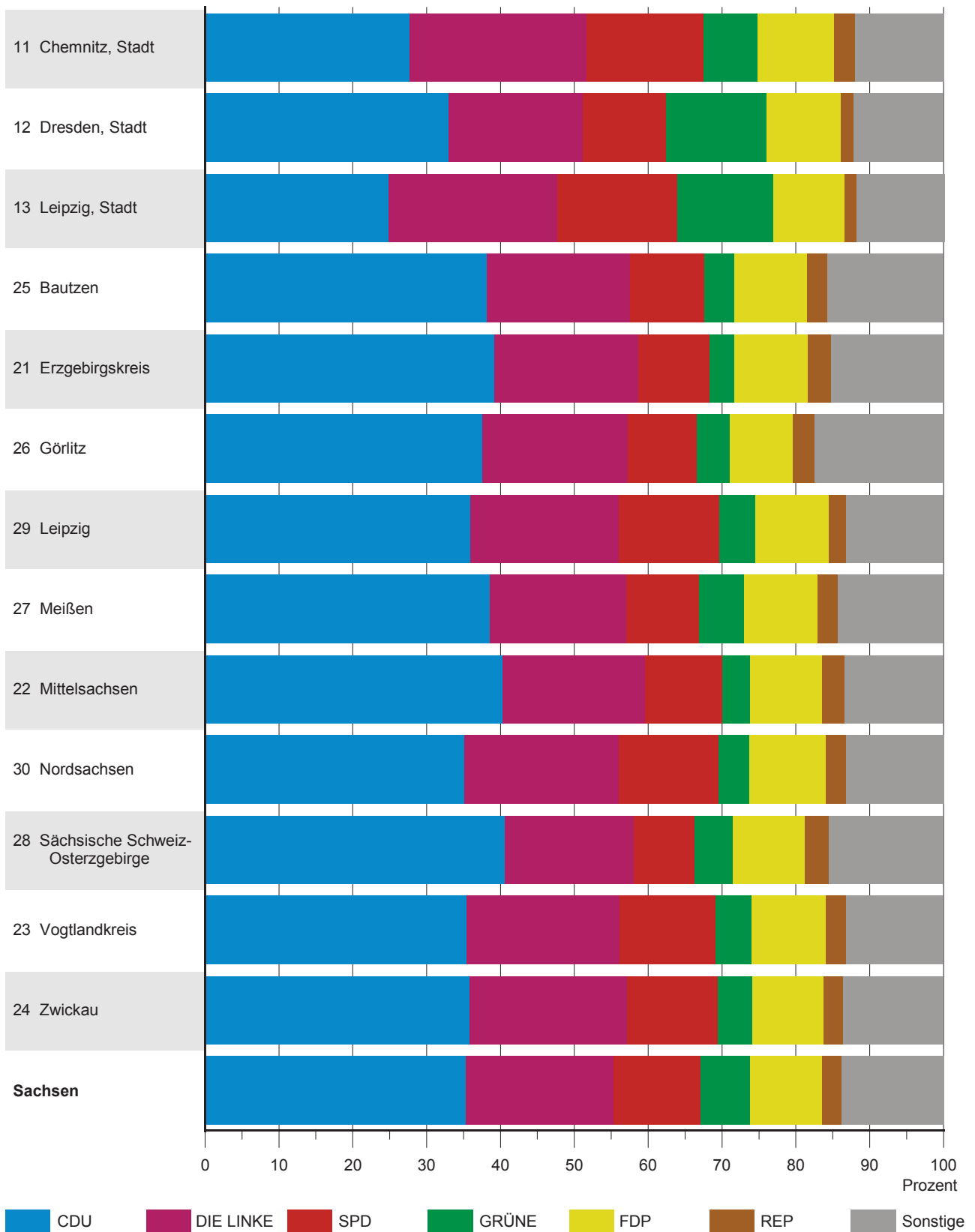

**Abb. 3 Gewinne und Verluste der Stimmenanteile bei der Wahl zum Europäischen Parlament am 7. Juni 2009 gegenüber der am 13. Juni 2004 im Freistaat Sachsen nach Parteien und Kreisen**

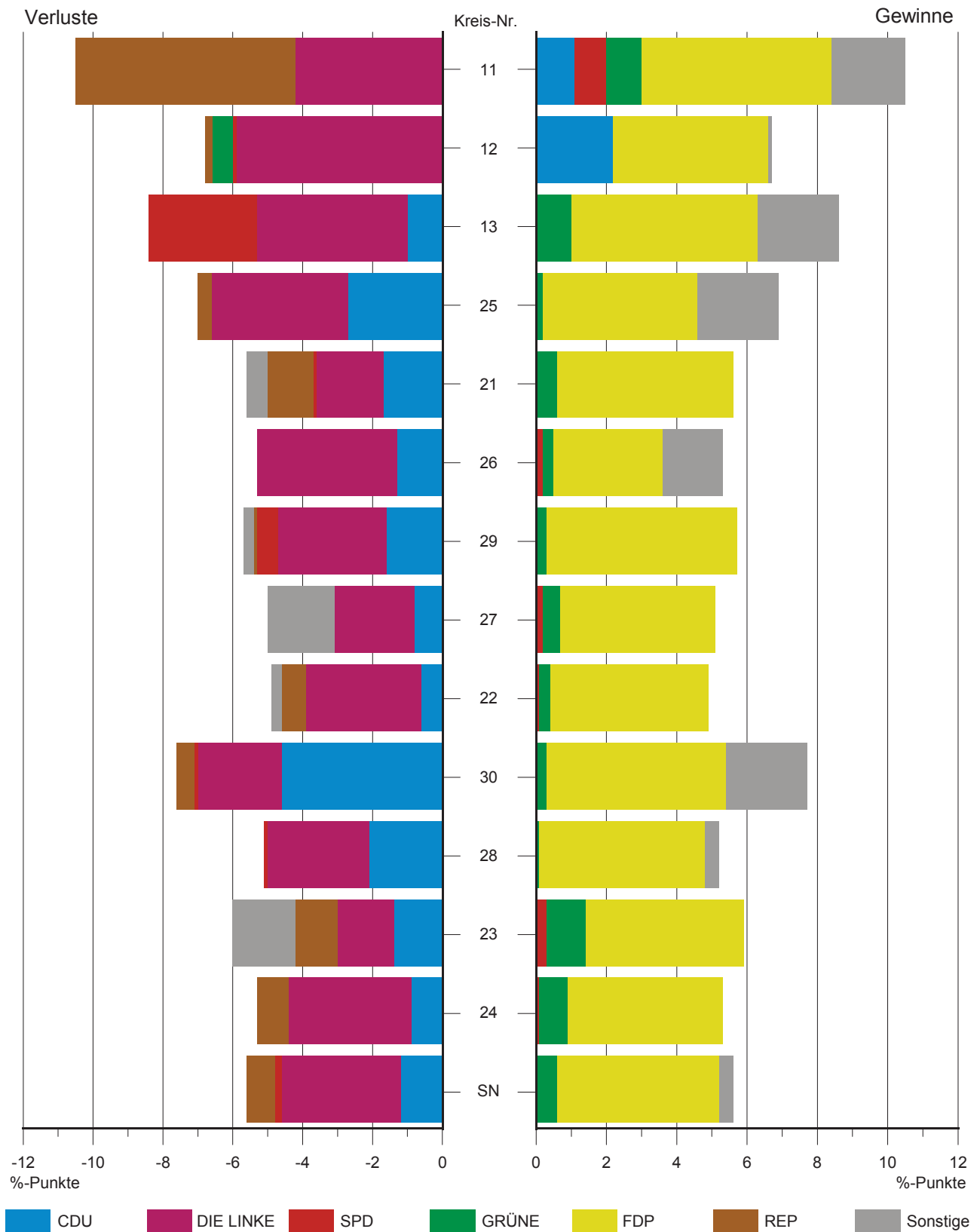

**Abb. 4 Wahlbeteiligung bei der Wahl zum Europäischen Parlament am 7. Juni 2009  
im Freistaat Sachsen nach Kreisen**

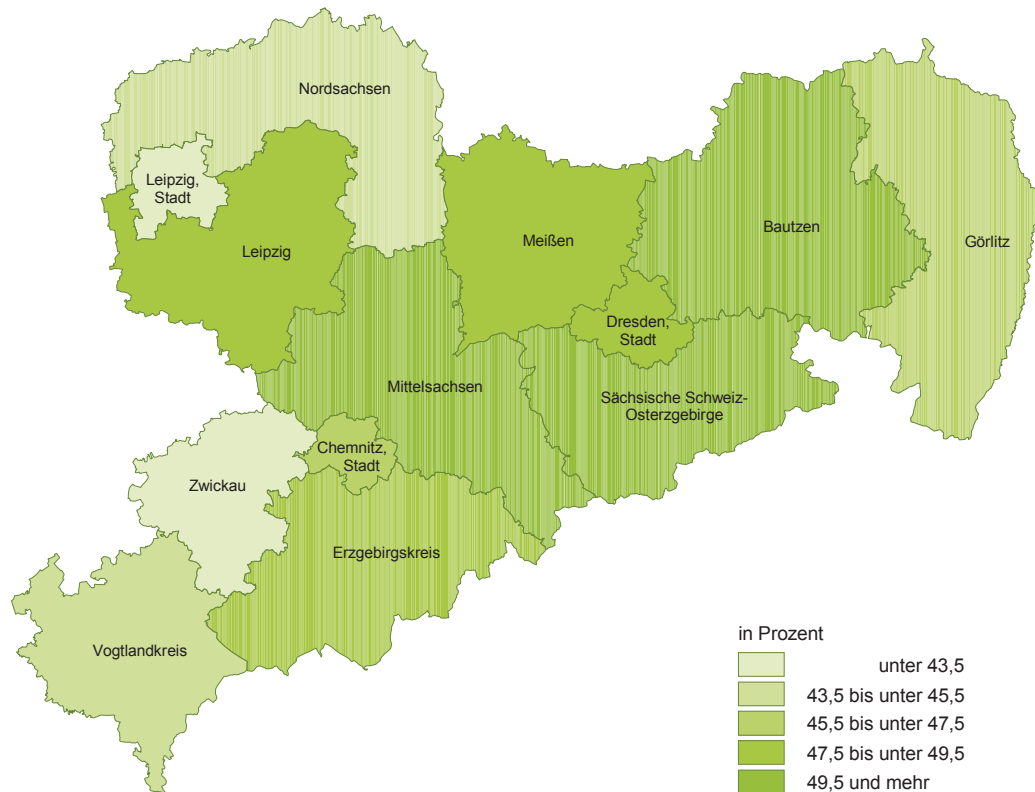

**Veränderung gegenüber dem 13. Juni 2004**

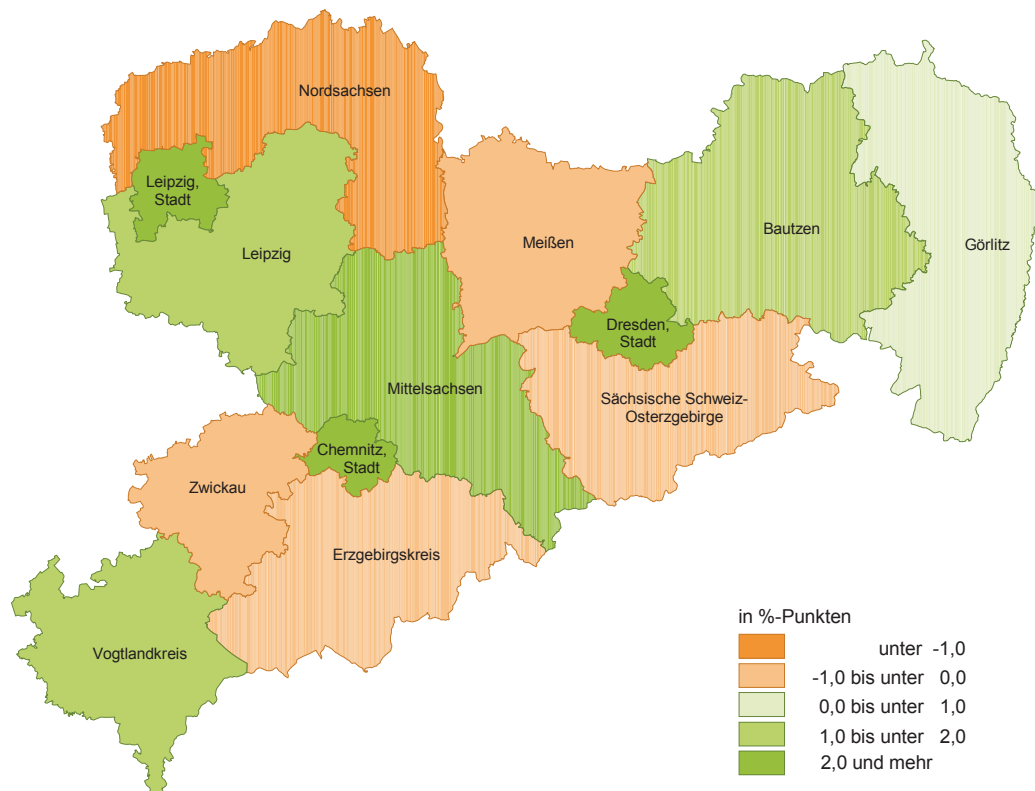

**Abb. 5 Stimmenanteil der CDU bei der Wahl zum Europäischen Parlament am 7. Juni 2009  
im Freistaat Sachsen nach Kreisen**

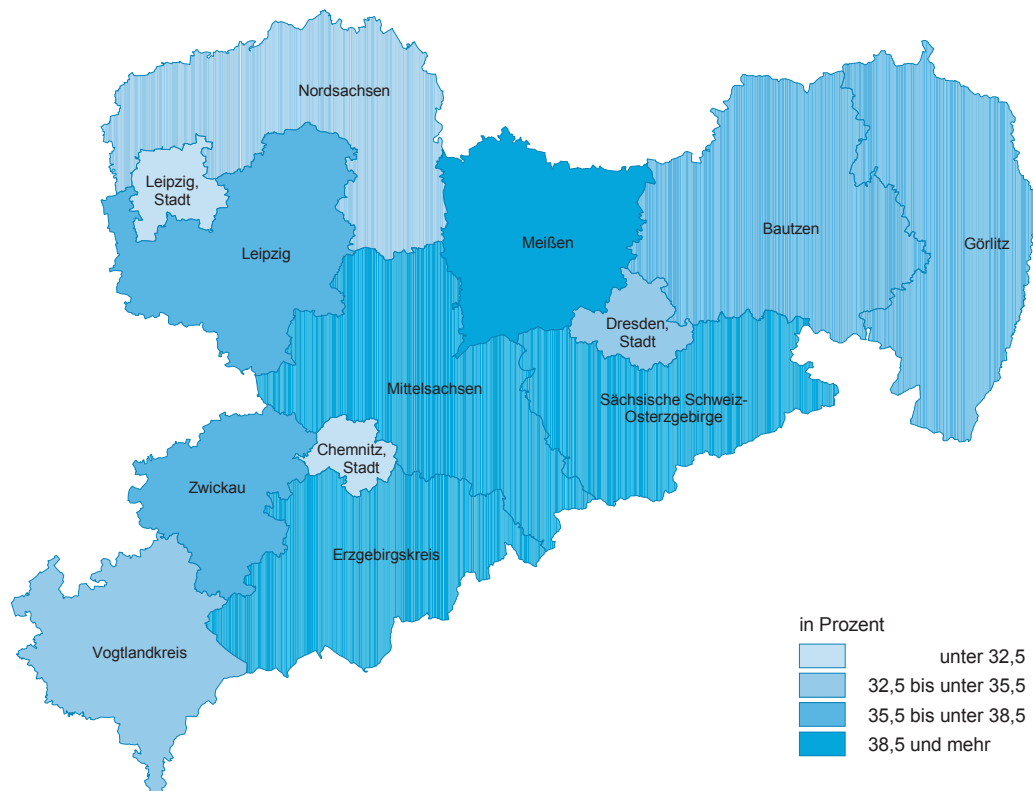

**Gewinne und Verluste gegenüber dem 13. Juni 2004**

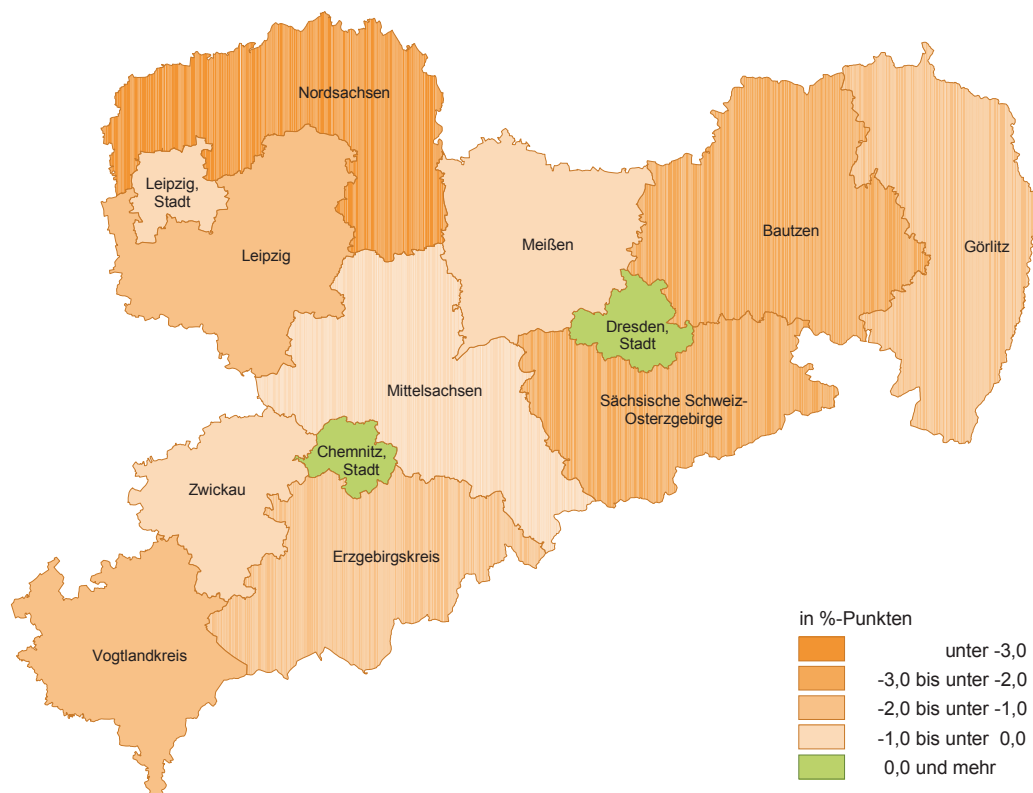

**Abb. 6 Stimmenanteil der Partei DIE LINKE bei der Wahl zum Europäischen Parlament am 7. Juni 2009 im Freistaat Sachsen nach Kreisen**

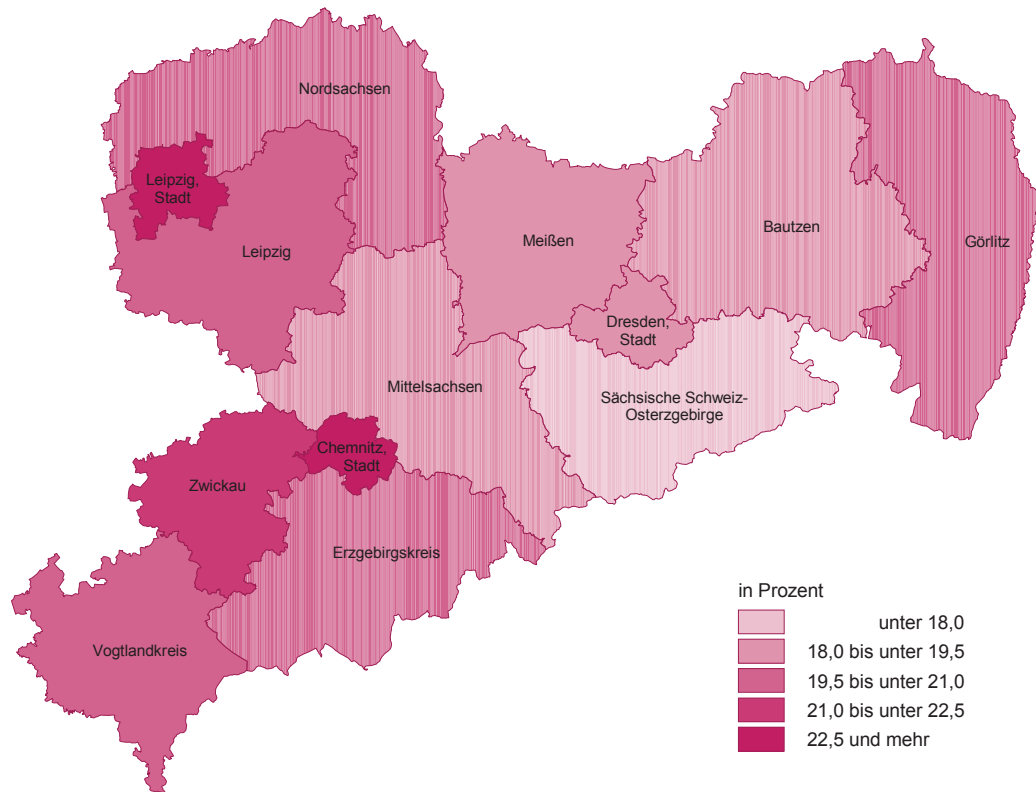

**Verluste gegenüber dem 13. Juni 2004**

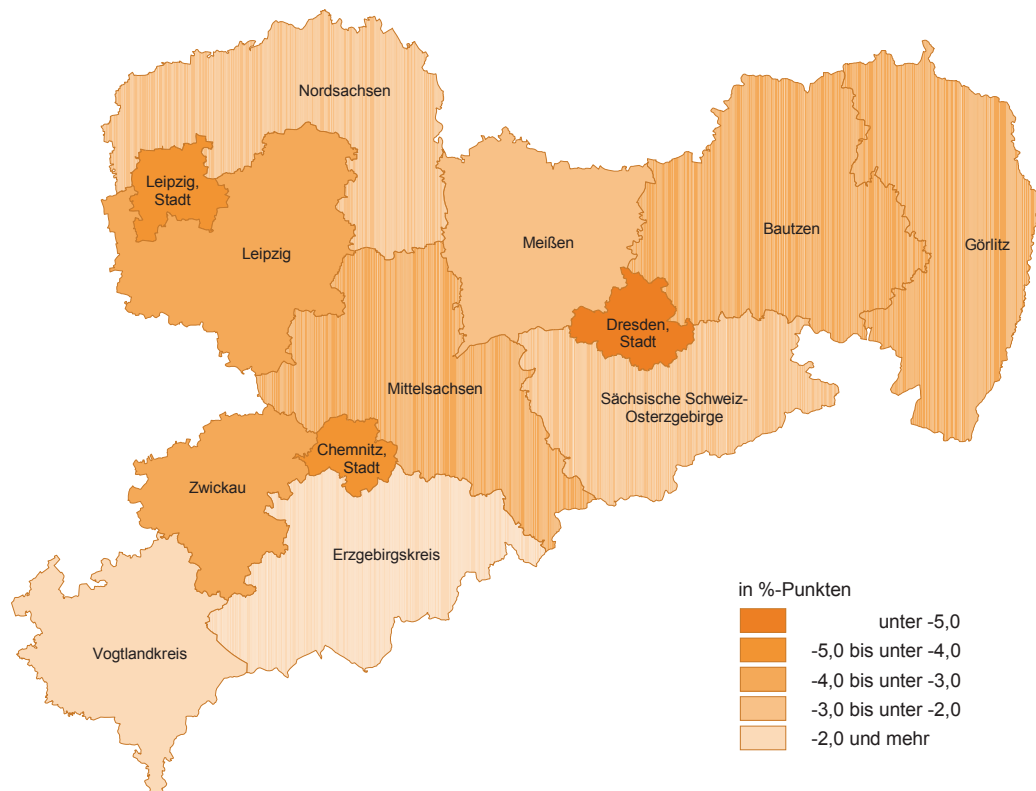

**Abb. 7 Stimmenanteil der SPD bei der Wahl zum Europäischen Parlament am 7. Juni 2009 im Freistaat Sachsen nach Kreisen**

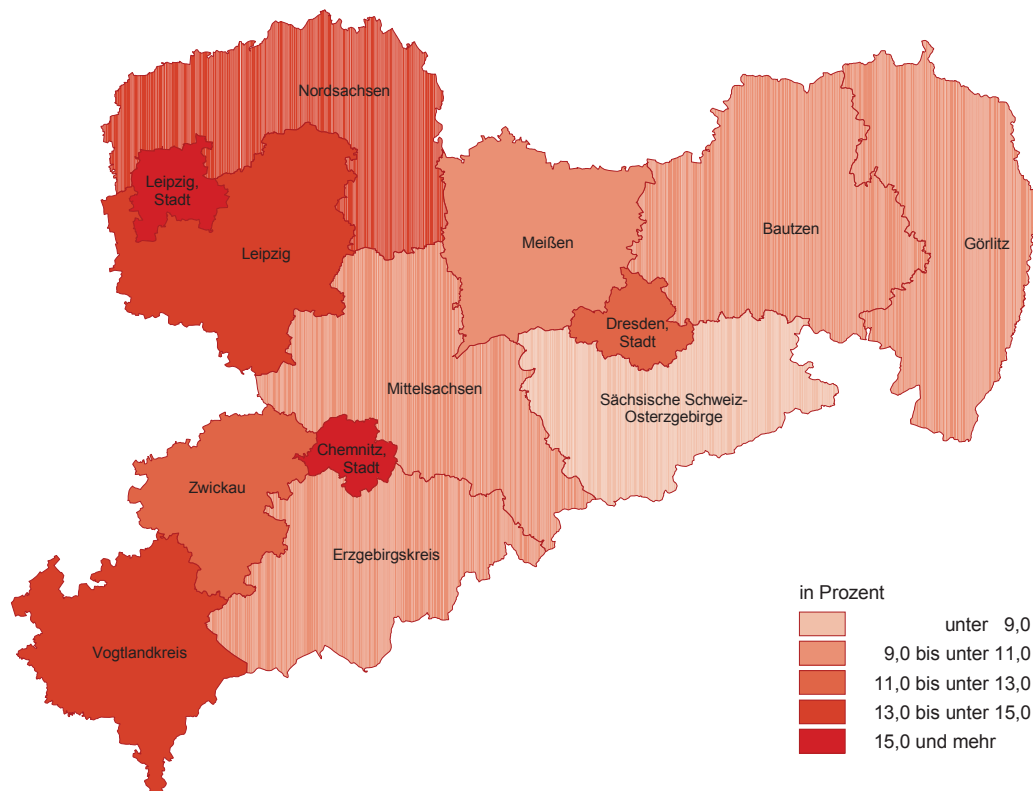

**Gewinne und Verluste gegenüber dem 13. Juni 2004**

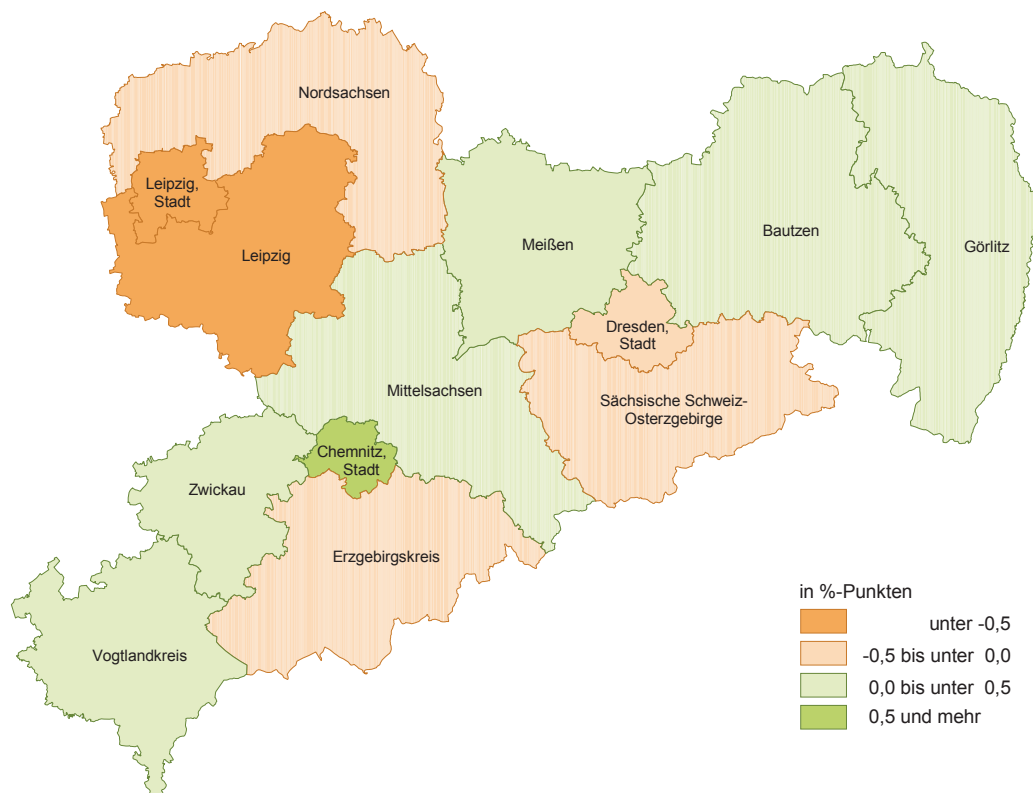

**Abb. 8 Stimmenanteil der GRÜNEN bei der Wahl zum Europäischen Parlament am 7. Juni 2009 im Freistaat Sachsen nach Kreisen**

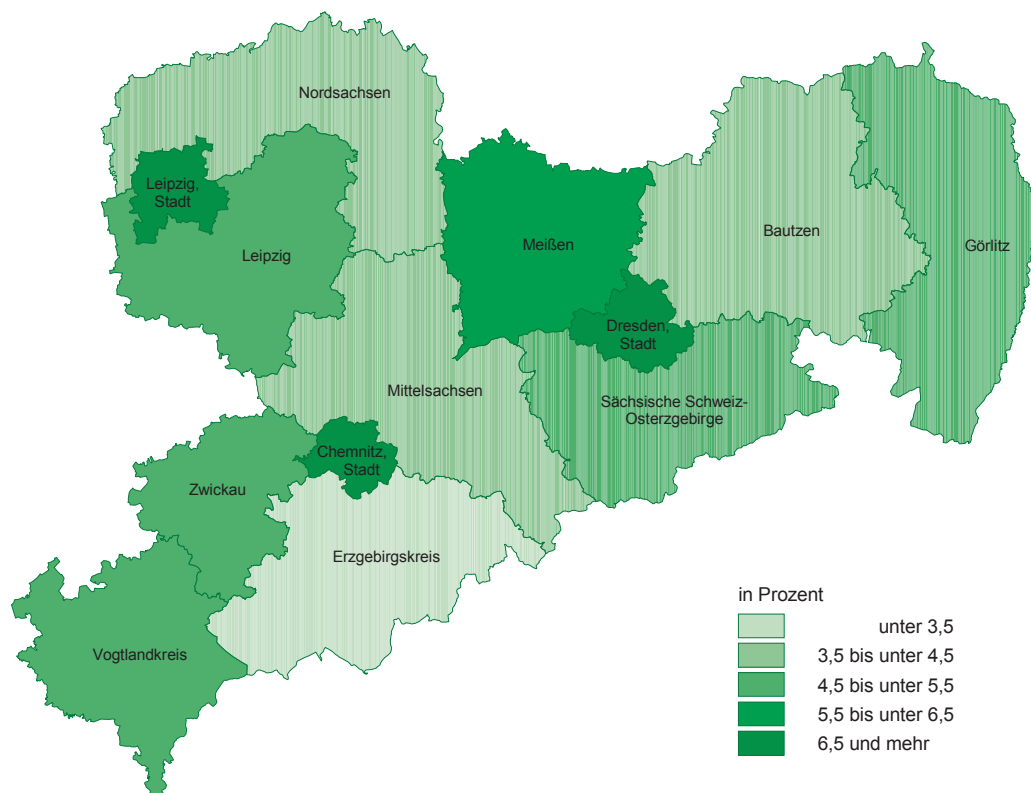

**Gewinne und Verluste gegenüber dem 13. Juni 2004**

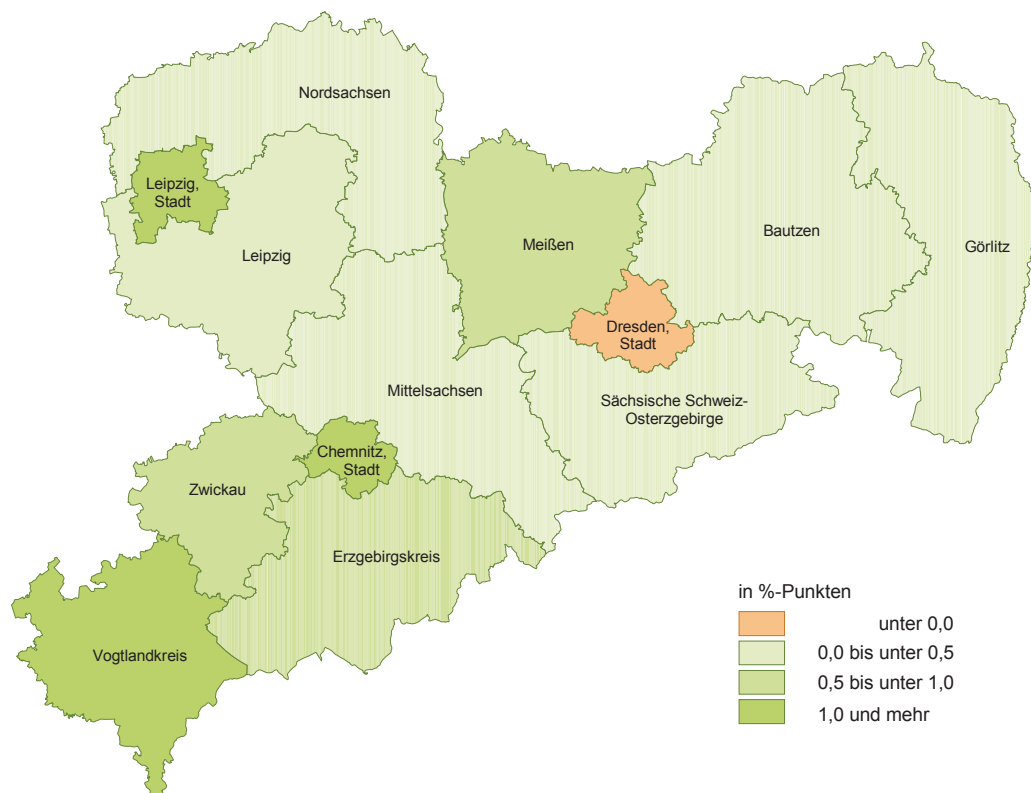

**Abb. 9 Stimmenanteil der FDP bei der Wahl zum Europäischen Parlament am 7. Juni 2009  
im Freistaat Sachsen nach Kreisen**

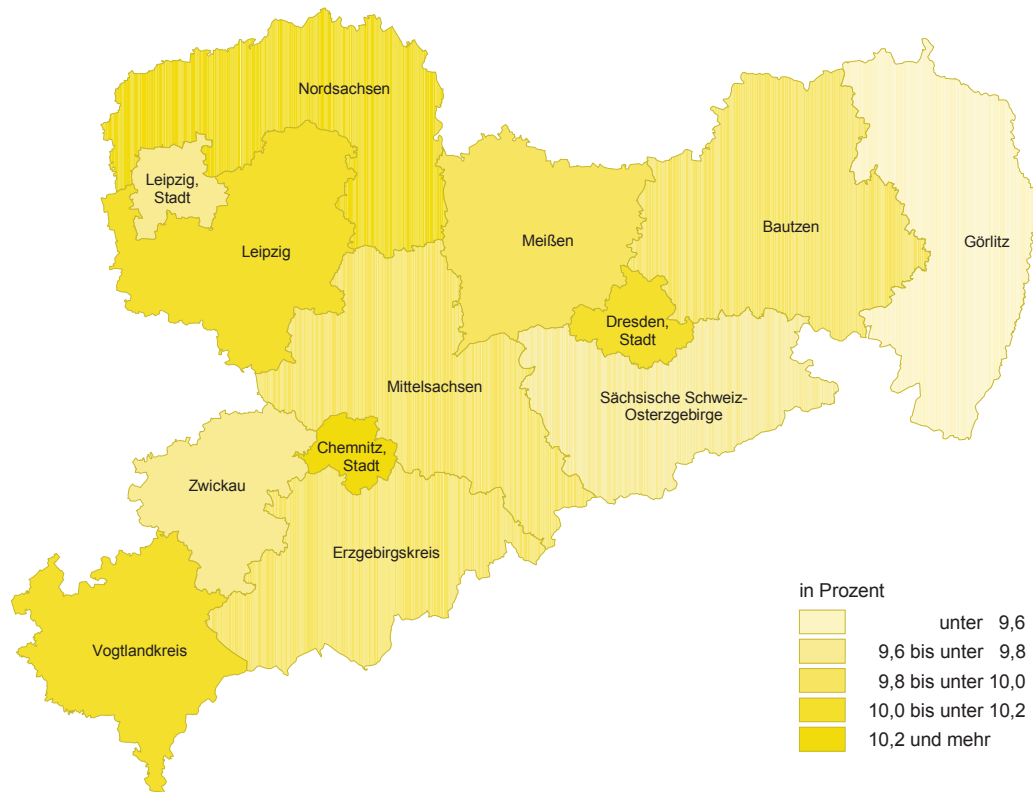

**Gewinne gegenüber dem 13. Juni 2004**

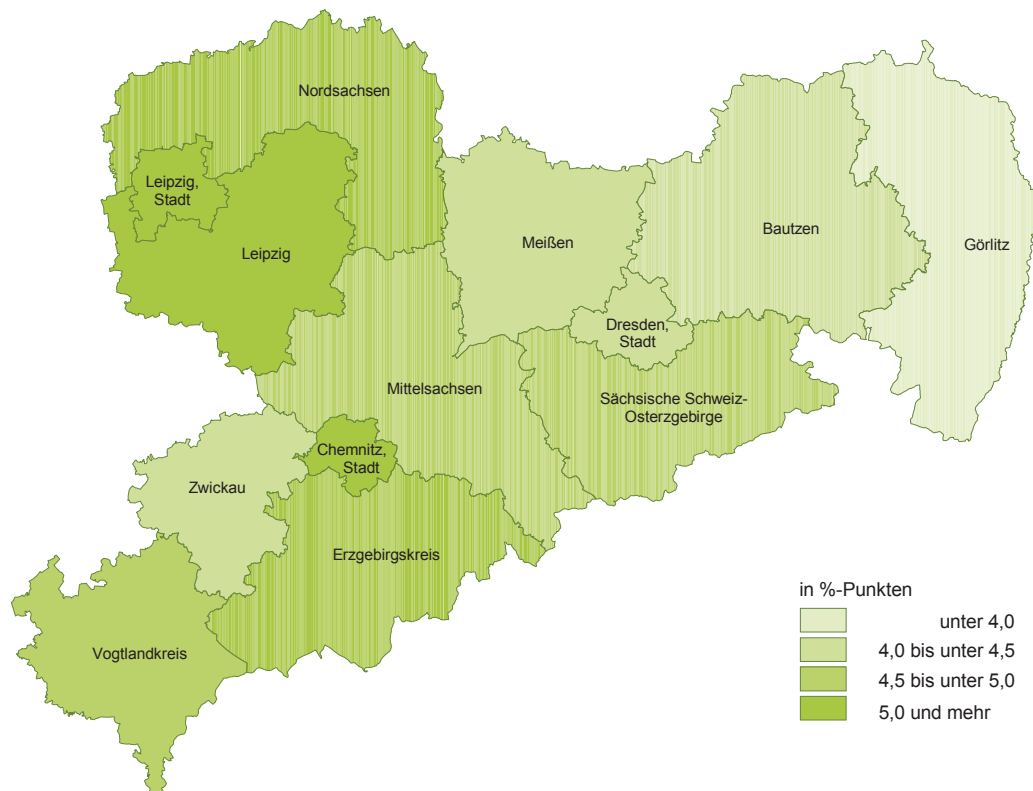

**Abb. 10 Stimmenanteil der REP bei der Wahl zum Europäischen Parlament am 7. Juni 2009 im Freistaat Sachsen nach Kreisen**

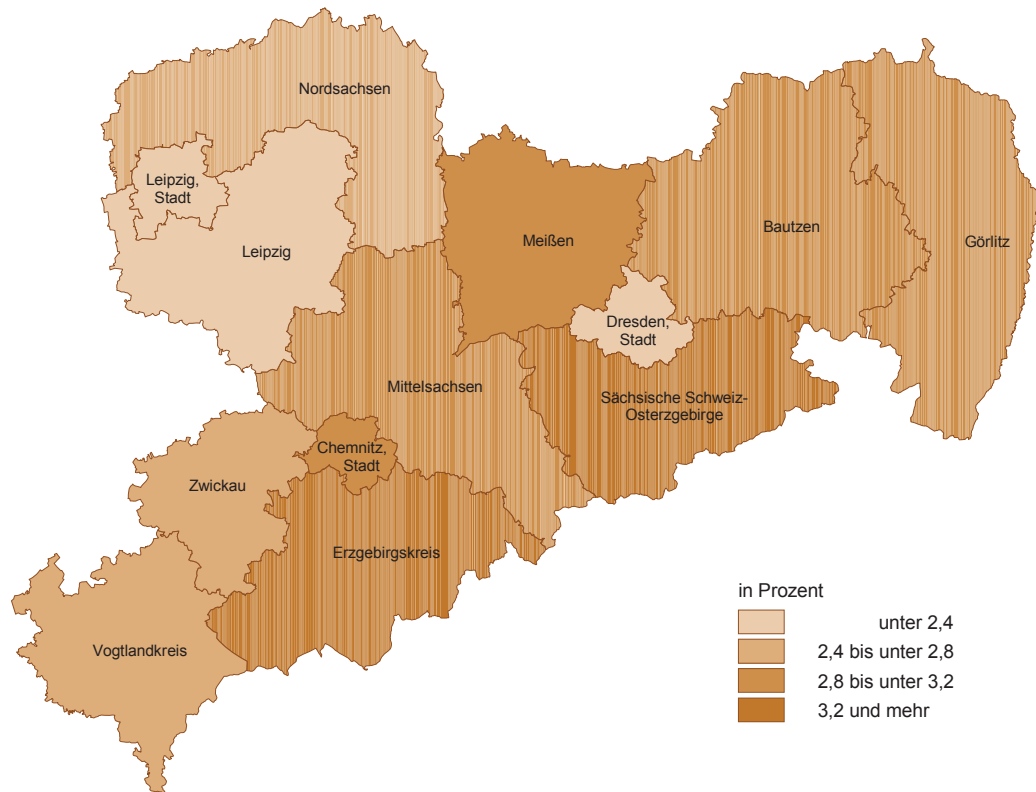

**Gewinne und Verluste gegenüber dem 13. Juni 2004**

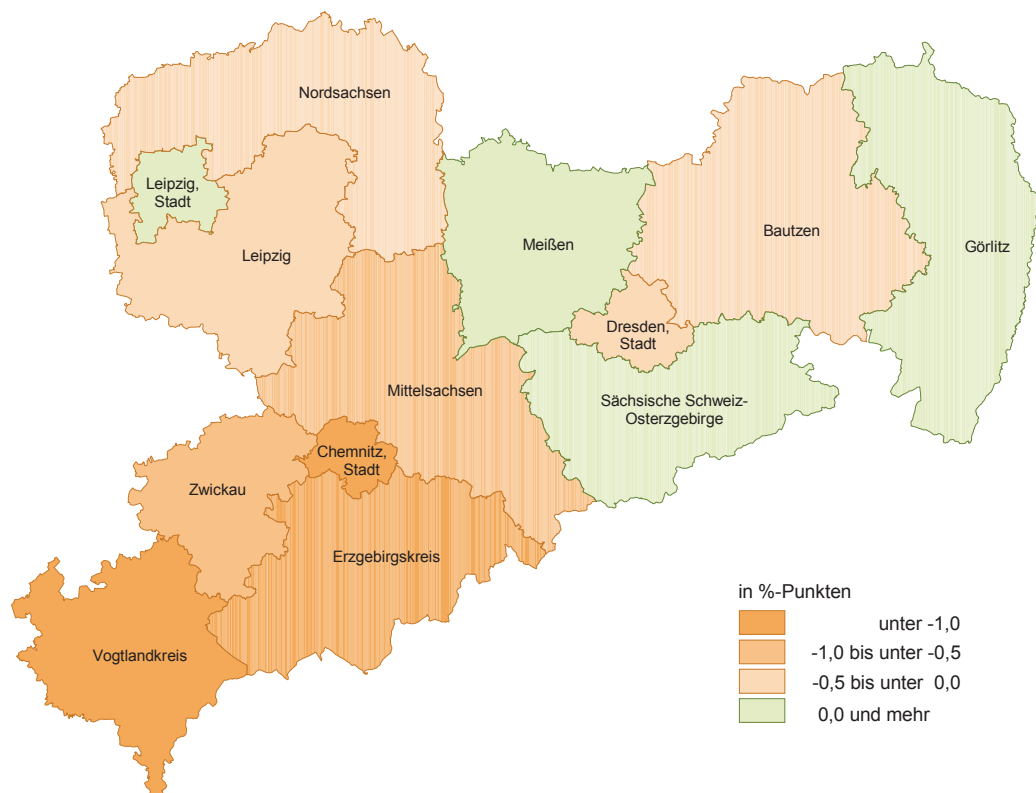

**Abb. 11 Stimmenanteil der Sonstigen bei der Wahl zum Europäischen Parlament am 7. Juni 2009 im Freistaat Sachsen nach Kreisen**

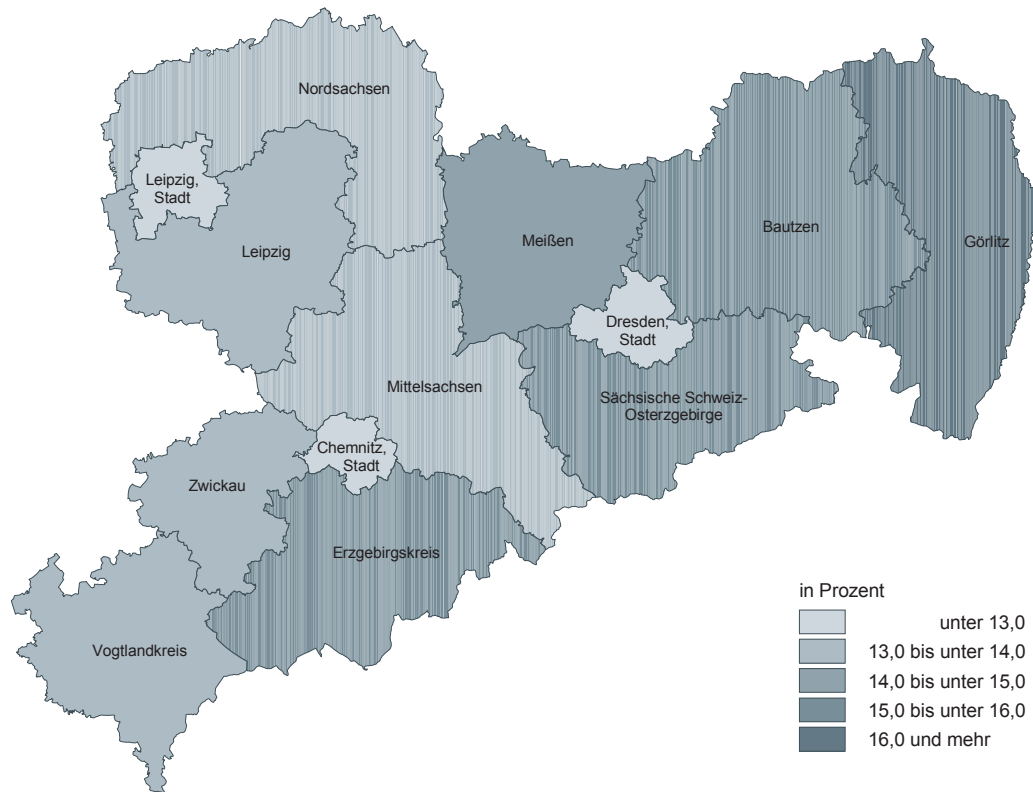

**Gewinne und Verluste gegenüber dem 13. Juni 2004**

