



# Statistischer Bericht



## Gemeinderäte

Vorläufige Ergebnisse  
2014

B VII 3-1 – 5j/14

# Zeichenerklärung

- Nichts vorhanden (genau Null)
- 0 weniger als die Hälfte von 1 in der letzten besetzten Stelle, jedoch mehr als nichts
- ... Angabe fällt später an
- / Zahlenwert nicht sicher genug
- . Zahlenwert unbekannt oder geheim zu halten
- x Tabellenfach gesperrt, weil Aussage nicht sinnvoll
- () Aussagewert ist eingeschränkt
- p vorläufige Zahl
- r berichtigte Zahl
- s geschätzte Zahl

## Inhalt

	Seite
<b>Vorbemerkungen</b>	3
<b>Tabellen</b>	
1. Wahlberechtigte, Wahlbeteiligung sowie Verteilung der gültigen Stimmen und Sitze bei den Wahlen zu den Gemeinderäten am 25. Mai 2014 und 7. Juni 2009 im Freistaat Sachsen	5
2. Wahlberechtigte, Wahlbeteiligung sowie Verteilung der gültigen Stimmen und Sitze bei den Wahlen zu den Gemeinderäten am 25. Mai 2014 und 7. Juni 2009 nach Gemeinden	6
3. Wahlbeteiligung, Verteilung der gültigen Stimmen bei den Wahlen zu den Gemeinderäten (GW) am 25. Mai 2014 und 7. Juni 2009 sowie bei der Wahl zum Europäischen Parlament (EW) am 25. Mai 2014 nach Parteien und anderen Wahlvorschlagsträgern sowie nach Kreisen und Gemeinden	224
Gemeinden mit den höchsten und den niedrigsten Stimmenanteilen der ... bei den Wahlen zu den Gemeinderäten am 25. Mai 2014	
4. CDU	296
5. DIE LINKE	297
6. SPD	298
7. FDP	299
8. GRÜNEN	300
9. Wählervereinigungen	301
Gemeinden mit den höchsten Gewinnen und Verlusten der Stimmenanteile der ... bei den Wahlen zu den Gemeinderäten am 25. Mai 2014 gegenüber den am 7. Juni 2009	
10. CDU	302
11. DIE LINKE	303
12. SPD	304
13. FDP	305
14. GRÜNEN	306
15. Wählervereinigungen	307

Gemeinden mit den höchsten Abweichungen der Stimmenanteile der ... bei den Gemeinderats-  
wahlen (GW) zu den Stimmenanteilen bei der Wahl zum Europäischen Parlament (EW) am 25. Mai 2014

16. CDU	308
17. DIE LINKE	309
18. SPD	310
19. FDP	311
20. GRÜNEN	312

### Abbildungen

Abb. 1 Wahlbeteiligung bei den Wahlen zu den Gemeinderäten am 25. Mai 2014 im Freistaat Sachsen und ihre Veränderung gegenüber dem 7. Juni 2009 nach Gemeinden	313
Abb. 2 Stimmenanteil der CDU bei den Wahlen zu den Gemeinderäten am 25. Mai 2014 im Freistaat Sachsen sowie Gewinne und Verluste gegenüber dem 7. Juni 2009 nach Gemeinden	314
Abb. 3 Stimmenanteil der Partei DIE LINKE bei den Wahlen zu den Gemeinderäten am 25. Mai 2014 im Freistaat Sachsen sowie Gewinne und Verluste gegenüber dem 7. Juni 2009 nach Gemeinden	315
Abb. 4 Stimmenanteil der SPD bei den Wahlen zu den Gemeinderäten am 25. Mai 2014 im Freistaat Sachsen sowie Gewinne und Verluste gegenüber dem 7. Juni 2009 nach Gemeinden	316
Abb. 5 Stimmenanteil der FDP bei den Wahlen zu den Gemeinderäten am 25. Mai 2014 im Freistaat Sachsen sowie Gewinne und Verluste gegenüber dem 7. Juni 2009 nach Gemeinden	317
Abb. 6 Stimmenanteil der NPD bei den Wahlen zu den Gemeinderäten am 25. Mai 2014 im Freistaat Sachsen sowie Gewinne und Verluste gegenüber dem 7. Juni 2009 nach Gemeinden	318
Abb. 7 Stimmenanteil der GRÜNEN bei den Wahlen zu den Gemeinderäten am 25. Mai 2014 im Freistaat Sachsen sowie Gewinne und Verluste gegenüber dem 7. Juni 2009 nach Gemeinden	319
Abb. 8 Stimmenanteil der Wählervereinigungen bei den Wahlen zu den Gemeinderäten am 25. Mai 2014 im Freistaat Sachsen sowie Gewinne und Verluste gegenüber dem 7. Juni 2009 nach Gemeinden	320

### Anhang

Wahlvorschläge der Parteien, die bei den Kommunalwahlen am 25. Mai 2014 antreten	321
Wahlvorschläge für die Wahl zum Europäischen Parlament am 25. Mai 2014 im Freistaat Sachsen und ihre Reihenfolge auf dem sächsischen Stimmzettel	322
Wahlvorschläge der Wählervereinigungen, die bei den Wahlen zu den Stadträten der Kreisfreien Städte am 25. Mai 2014 antreten, nach Kreisfreien Städten	323
Wahlvorschläge der Wählervereinigungen, die bei den Wahlen zu den Gemeinderäten am 25. Mai 2014 antreten, nach Gemeinden	323

## Vorbemerkungen

Am 25. Mai 2014 haben die Wählerinnen und Wähler des Freistaates Sachsen über die Zusammensetzung der Kreistage, der Gemeinde- und Stadträte sowie der Ortschaftsräte für die nächsten 5 Jahre entschieden.

Gewählt wurde aufgrund von Wahlvorschlägen, die von Parteien und Wählervereinigungen eingereicht und von den jeweiligen Wahlausschüssen zugelassen wurden. Jeder der Wahlberechtigten hatte je Wahl 3 Stimmen, die er bis zu 3 Bewerbern eines oder verschiedener Wahlvorschläge oder aber einem Bewerber geben konnte.

Die Verteilung der zu vergebenden Sitze wurde nach den Grundsätzen der Verhältniswahl vorgenommen. Traten zu einer Wahl nur Bewerber eines Wahlvorschlages an oder wurde kein Wahlvorschlag eingereicht bzw. zugelassen, fand eine Mehrheitswahl statt. Dabei wurden die Sitze nach dem Mehrheitsprinzip an Personen vergeben, die von den Wählerinnen und Wählern auf dem Stimmzettel direkt bei der Wahl eingetragen bzw. ergänzt wurden und die meisten Stimmen erhalten hatten.

Das Statistische Landesamt hat für jede der 3 Kommunalwahlen Hefte mit den vorläufigen Wahlergebnissen erstellt. Der vorliegende Bericht bildet die Ergebnisse der Gemeinderatswahlen einschließlich der Wahlen zu den Stadträten der Kreisfreien Städte mit einem umfangreichen Tabellenteil ab. Des Weiteren werden alle Ergebnisse der Gemeinderatswahlen geordnet nach Kreisfreien Städten und Landkreisen im Vergleich zu den Gemeinderatswahlen am 7. Juni 2009 sowie zu der am 25. Mai 2014 gleichzeitig stattgefundenen Europawahl dargestellt.

In der Großen Kreisstadt Zittau (Landkreis Görlitz) sowie in den Gemeinden Belgershain, Borsdorf und Machern (Landkreis Leipzig) musste die Stadtrats-/Gemeinderatswahl am 25. Mai 2014 abgesagt werden. Für die

Wahlen der nunmehr 428 Gemeinde- und Stadträte kandidierten insgesamt 16 971 Bewerber. Dabei wurden 5 038 Bewerber von der CDU nominiert, 1 630 von DIE LINKE, 1 624 von der SPD, 1 266 von der FDP, 609 von den GRÜNEN, 189 von der NPD, 130 von der AfD, 93 von den PIRATEN, 54 von der DSU, 30 vom FORUM, 13 von Die PARTEI und einer von der PBC. 6 294 Bewerber wurden von 762 Wählervereinigungen aufgestellt.

In 5 Gemeinden wurde lediglich ein Wahlvorschlag eingereicht bzw. zugelassen. Das sind in folgenden Landkreisen die Gemeinden:

- Frankenthal im Landkreis Bautzen,
- Beiersdorf, Großschweidnitz und Kodersdorf im Landkreis Görlitz und
- Neustadt/Vogtl. im Vogtlandkreis.

In diesen Gemeinden fanden Mehrheitswahlen ohne Bindung an die vorgeschlagenen Bewerber statt, das heißt, hier hatten die Wählerinnen und Wähler am Wahltag die Möglichkeit, zusätzlich bis zu 3 Personen namentlich als Einzelschlag auf dem Stimmzettel zu vermerken.

Die vorläufigen Ergebnisse der Gemeinde- und Stadtratswahlen werden mit den Vorwahlergebnissen der Wahlen am 7. Juni 2009 dargestellt. Dabei wurden die Stimmenanteile entsprechend dem aktuellen Gebietsstand umgerechnet. Eine heranziehende Darstellung der Ergebnisse einzelner Wählervereinigungen erfolgt nicht, da keine eindeutige Identifizierung zu den Wahlvorschlagsträgern der vorangegangenen Wahlen möglich ist.

Die statistische Berechnung der Sitzverteilung der im Jahr 2009 gewählten 491 Gemeinde- und Stadträte für die am 25. Mai 2014 bestehenden 432 Kommunen konnte für die Gemeinden, in denen sich der Gebietsstand verändert hat, nicht vorgenommen werden. Daher wurde auf den Ausweis der Sitzverteilung der Gemeinderäte von 2009 verzichtet und dieser ausschließlich zusammenfassend für den Freistaat Sachsen dargestellt.



# 1. Wahlberechtigte, Wahlbeteiligung sowie Verteilung der gültigen Stimmen und Sitze bei den Wahlen zu den Gemeinderäten am 25. Mai 2014 und 7. Juni 2009 im Freistaat Sachsen

Merkmal	2014 <sup>1)</sup>			2009			Veränderung	
	absolut	%	Sitze	absolut	%	Sitze	%	Sitze
Anzahl der Gemeinden	432	x	x	491	x	x	x	x
Wahlberechtigte	3 364 855	x	x	3 525 711	x	x	x	x
Wähler	1 650 764	49,1	x	1 683 349	47,7	x	1,4	x
ungültige Stimmzettel	42 298	2,6	x	50 896	3,0	x	-0,4	x
gültige Stimmzettel	1 608 466	97,4	x	1 632 453	97,0	x	0,4	x
gültige Stimmen	4 670 771	100	7 232	4 770 322	100	8 001	x	-769
davon entfielen auf ...								
CDU	1 555 359	33,3	2 783	1 558 001	32,7	2 948	0,6	-165
DIE LINKE	769 440	16,5	793	737 019	15,5	848	1,0	-55
SPD	498 373	10,7	442	518 034	10,9	499	-0,2	-57
FDP	193 916	4,2	206	397 673	8,3	462	-4,1	-256
NPD	87 796	1,9	59	107 752	2,3	74	-0,4	-15
GRÜNE	268 596	5,8	78	239 192	5,0	65	0,8	13
DSU	6 572	0,1	15	24 663	0,5	22	-0,4	-7
FP Deutschlands	x	x	x	483	0,0	2	0,0	-2
DPWV	x	x	x	946	0,0	0	0,0	0
AfD	115 975	2,5	34	x	x	x	2,5	34
REP	x	x	x	669	0,0	1	0,0	-1
DIE VIOLETTEN	x	x	x	632	0,0	0	0,0	0
FORUM	5 920	0,1	0	8 551	0,2	1	-0,1	-1
PBC	350	0,0	0	612	0,0	1	0,0	-1
Die PARTEI	13 826	0,3	0	x	x	x	0,3	0
PIRATEN	41 817	0,9	5	x	x	x	0,9	5
SVP	x	x	x	742	0,0	0	0,0	0
Wählervereinigungen	1 112 801	23,8	2 817	1 175 250	24,6	3 078	-0,8	-261
Einzelvorschläge	30	0,0	0	103	0,0	0	0,0	0

1) ohne Belgershain, Borsdorf, Machern und Zittau, Stadt

## 2. Wahlberechtigte, Wahlbeteiligung sowie Verteilung der gültigen Stimmen und Sitze bei den Wahlen zu den Gemeinderäten am 25. Mai 2014 und 7. Juni 2009 nach Gemeinden

Merkmal	2014			2009		Veränderung in %-Punkten
	absolut	%	Sitze	absolut	%	
Adorf/Vogtl., Stadt						
Wahlberechtigte	4 460	x	x	4 859	x	x
Wähler	2 313	51,9	x	2 194	45,2	6,7
ungültige Stimmzettel	58	2,5	x	43	2,0	0,5
gültige Stimmzettel	2 255	97,5	x	2 151	98,0	-0,5
gültige Stimmen	6 639	100	18	6 349	100	x
davon entfielen auf						
CDU	2 623	39,5	8	2 488	39,2	0,3
FWA	1 519	22,9	4	.	x	x
SPD	1 340	20,2	4	1 211	19,1	1,1
DIE LINKE	939	14,1	2	1 015	16,0	-1,9
NPD	218	3,3	0	x	x	3,3
Wählervereinigungen zusammen	1 519	22,9	4	1 635	25,8	-2,9
Altenberg, Stadt						
Wahlberechtigte	6 886	x	x	7 534	x	x
Wähler	4 432	64,4	x	4 804	63,8	0,6
ungültige Stimmzettel	104	2,3	x	151	3,1	-0,8
gültige Stimmzettel	4 328	97,7	x	4 653	96,9	0,8
gültige Stimmen	12 644	100	22	13 690	100	x
davon entfielen auf						
FWA	3 883	30,7	8	.	x	x
CDU	3 877	30,7	7	3 456	25,2	5,5
DIE LINKE	1 477	11,7	3	1 234	9,0	2,7
Bärensteiner Wählervereinigung	951	7,5	1	.	x	x
FDP	99	0,8	0	310	2,3	-1,5
FWG Zinnwald-Georgenfeld	476	3,8	0	.	x	x
NPD	590	4,7	1	x	x	4,7
SPD	197	1,6	0	x	x	1,6
Wählervereinigung Geising	1 094	8,7	2	.	x	x
Wählervereinigungen zusammen	6 404	50,6	11	8 690	63,5	-12,9



Noch: 2. Wahlberechtigte, Wahlbeteiligung sowie Verteilung der gültigen Stimmen und Sitze bei den Wahlen zu den Gemeinderäten am 25. Mai 2014 und 7. Juni 2009 nach Gemeinden

Merkmal	2014			2009		Veränderung in %-Punkten
	absolut	%	Sitze	absolut	%	
Altmittweida						
Wahlberechtigte	1 652	x	x	1 724	x	x
Wähler	979	59,3	x	1 006	58,4	0,9
ungültige Stimmzettel	21	2,1	x	36	3,6	-1,5
gültige Stimmzettel	958	97,9	x	970	96,4	1,5
gültige Stimmen	2 692	100	14	2 849	100	x
davon entfielen auf						
CDU	1 696	63,0	10	1 604	56,3	6,7
FDP	317	11,8	1	549	19,3	-7,5
DIE LINKE	412	15,3	2	372	13,1	2,2
SPD	267	9,9	1	324	11,4	-1,5
Amtsberg						
Wahlberechtigte	3 175	x	x	3 409	x	x
Wähler	1 992	62,7	x	2 034	59,7	3,0
ungültige Stimmzettel	65	3,3	x	67	3,3	0,0
gültige Stimmzettel	1 927	96,7	x	1 967	96,7	0,0
gültige Stimmen	5 564	100	16	5 719	100	x
davon entfielen auf						
CDU	2 892	52,0	9	2 851	49,9	2,1
SPD	1 081	19,4	3	850	14,9	4,5
Bürgerinitiative Amtsberg	716	12,9	2	.	x	x
DIE LINKE	698	12,5	2	656	11,5	1,0
FDP	177	3,2	0	521	9,1	-5,9
Wählervereinigungen zusammen	716	12,9	2	841	14,7	-1,8

Noch: 2. Wahlberechtigte, Wahlbeteiligung sowie Verteilung der gültigen Stimmen und Sitze bei den Wahlen zu den Gemeinderäten am 25. Mai 2014 und 7. Juni 2009 nach Gemeinden

Merkmal	2014			2009		Veränderung in %-Punkten
	absolut	%	Sitze	absolut	%	

**Annaberg-Buchholz, Stadt**

Wahlberechtigte	17 559	x	x	18 865	x	x
Wähler	8 107	46,2	x	8 302	44,0	2,2
ungültige Stimmzettel	278	3,4	x	208	2,5	0,9
gültige Stimmzettel	7 829	96,6	x	8 094	97,5	-0,9
gültige Stimmen	22 814	100	30	23 791	100	x
davon entfielen auf						
CDU	9 396	41,2	13	8 503	35,7	5,5
FWG	4 049	17,7	6	.	x	x
DIE LINKE	4 334	19,0	6	3 430	14,4	4,6
FWBF	2 017	8,8	2	.	x	x
SPD	2 035	8,9	3	1 470	6,2	2,7
FDP	602	2,6	0	889	3,7	-1,1
GRÜNE	381	1,7	0	269	1,1	0,6
Wählervereinigungen zusammen	6 066	26,6	8	7 986	33,6	-7,0
andere Parteien	x	x	x	1 244	5,2	-5,2

**Arnsdorf**

Wahlberechtigte	3 887	x	x	4 008	x	x
Wähler	1 961	50,5	x	2 019	50,4	0,1
ungültige Stimmzettel	58	3,0	x	81	4,0	-1,0
gültige Stimmzettel	1 903	97,0	x	1 938	96,0	1,0
gültige Stimmen	5 554	100	16	5 682	100	x
davon entfielen auf						
Bürgerforum e. V.	2 787	50,2	8	.	x	x
CDU	2 131	38,4	6	1 894	33,3	5,1
DIE LINKE	636	11,5	2	1 021	18,0	-6,5
Wählervereinigungen zusammen	2 787	50,2	8	2 129	37,5	12,7
andere Parteien	x	x	x	638	11,2	-11,2

Noch: 2. Wahlberechtigte, Wahlbeteiligung sowie Verteilung der gültigen Stimmen und Sitze bei den Wahlen zu den Gemeinderäten am 25. Mai 2014 und 7. Juni 2009 nach Gemeinden

Merkmal	2014			2009		Veränderung in %-Punkten
	absolut	%	Sitze	absolut	%	

<b>Arzberg</b>						
Wahlberechtigte	1 683	x	x	1 865	x	x
Wähler	703	41,8	x	738	39,6	2,2
ungültige Stimmzettel	22	3,1	x	15	2,0	1,1
gültige Stimmzettel	681	96,9	x	723	98,0	-1,1
gültige Stimmen	1 976	100	12	2 136	100	x
davon entfielen auf						
BIKO	650	32,9	5	.	x	x
DIE LINKE	475	24,0	3	330	15,4	8,6
CDU	480	24,3	3	320	15,0	9,3
FWG	98	5,0	0	.	x	x
FDP	125	6,3	0	156	7,3	-1,0
SPD	148	7,5	1	x	x	7,5
Wählervereinigungen zusammen	748	37,9	5	1 330	62,3	-24,4

<b>Aue, Stadt</b>						
Wahlberechtigte	14 143	x	x	15 127	x	x
Wähler	5 986	42,3	x	6 290	41,6	0,7
ungültige Stimmzettel	176	2,9	x	189	3,0	-0,1
gültige Stimmzettel	5 810	97,1	x	6 101	97,0	0,1
gültige Stimmen	16 768	100	22	17 811	100	x
davon entfielen auf						
CDU	5 986	35,7	9	5 559	31,2	4,5
Freie Wählervereinigung Aue	4 620	27,6	6	.	x	x
DIE LINKE	2 942	17,5	4	3 294	18,5	-1,0
AU	839	5,0	1	.	x	x
SPD	1 627	9,7	2	1 135	6,4	3,3
FDP	381	2,3	0	848	4,8	-2,5
GRÜNE	373	2,2	0	315	1,8	0,4
Wählervereinigungen zusammen	5 459	32,6	7	6 660	37,4	-4,8

Noch: 2. Wahlberechtigte, Wahlbeteiligung sowie Verteilung der gültigen Stimmen und Sitze bei den Wahlen zu den Gemeinderäten am 25. Mai 2014 und 7. Juni 2009 nach Gemeinden

Merkmal	2014			2009		Veränderung in %-Punkten
	absolut	%	Sitze	absolut	%	

<b>Auerbach</b>						
Wahlberechtigte	2 260	x	x	2 412	x	x
Wähler	1 523	67,4	x	1 309	54,3	13,1
ungültige Stimmzettel	45	3,0	x	35	2,7	0,3
gültige Stimmzettel	1 478	97,0	x	1 274	97,3	-0,3
gültige Stimmen	4 375	100	16	3 723	100	x
davon entfielen auf						
BFW	689	15,7	2	.	x	x
DIE LINKE	309	7,1	1	864	23,2	-16,1
CDU	286	6,5	1	680	18,3	-11,8
NPD	109	2,5	0	182	4,9	-2,4
BVA	2 982	68,2	12	.	x	x
Wahlvereinigungen zusammen	3 671	83,9	14	1 997	53,6	30,3

<b>Auerbach/Vogtl., Stadt</b>						
Wahlberechtigte	16 348	x	x	17 350	x	x
Wähler	7 097	43,4	x	6 689	38,6	4,8
ungültige Stimmzettel	186	2,6	x	185	2,8	-0,2
gültige Stimmzettel	6 911	97,4	x	6 504	97,2	0,2
gültige Stimmen	19 747	100	22	19 123	100	x
davon entfielen auf						
CDU	9 180	46,5	11	8 953	46,8	-0,3
SPD	3 522	17,8	4	3 385	17,7	0,1
DIE LINKE	3 158	16,0	4	3 075	16,1	-0,1
FDP	814	4,1	1	1 492	7,8	-3,7
VfB 1906 Auerbach e. V.	1 119	5,7	1	.	x	x
FW AE	1 469	7,4	1	.	x	x
GRÜNE	485	2,5	0	x	x	2,5
Wahlvereinigungen zusammen	2 588	13,1	2	2 218	11,6	1,5

Noch: 2. Wahlberechtigte, Wahlbeteiligung sowie Verteilung der gültigen Stimmen und Sitze bei den Wahlen zu den Gemeinderäten am 25. Mai 2014 und 7. Juni 2009 nach Gemeinden

Merkmal	2014			2009		Veränderung in %-Punkten
	absolut	%	Sitze	absolut	%	

<b>Augustusburg, Stadt</b>						
Wahlberechtigte	3 976	x	x	4 306	x	x
Wähler	2 171	54,6	x	2 454	57,0	-2,4
ungültige Stimmzettel	56	2,6	x	85	3,5	-0,9
gültige Stimmzettel	2 115	97,4	x	2 369	96,5	0,9
gültige Stimmen	6 116	100	16	6 996	100	x
davon entfielen auf						
WG	2 424	39,6	7	.	x	x
CDU	1 407	23,0	4	2 478	35,4	-12,4
DIE LINKE	540	8,8	1	898	12,8	-4,0
DeinAugustusburg	1 612	26,4	4	.	x	x
SPD	133	2,2	0	x	x	2,2
Wählervereinigungen zusammen	4 036	66,0	11	3 620	51,7	14,3

<b>Bad Brambach</b>						
Wahlberechtigte	1 701	x	x	1 850	x	x
Wähler	893	52,5	x	905	48,9	3,6
ungültige Stimmzettel	31	3,5	x	28	3,1	0,4
gültige Stimmzettel	862	96,5	x	877	96,9	-0,4
gültige Stimmen	2 527	100	14	2 599	100	x
davon entfielen auf						
CDU	2 068	81,8	13	2 333	89,8	-8,0
SPD	459	18,2	1	x	x	18,2
andere Parteien	x	x	x	266	10,2	-10,2

Noch: 2. Wahlberechtigte, Wahlbeteiligung sowie Verteilung der gültigen Stimmen und Sitze bei den Wahlen zu den Gemeinderäten am 25. Mai 2014 und 7. Juni 2009 nach Gemeinden

Merkmal	2014			2009		Veränderung in %-Punkten
	absolut	%	Sitze	absolut	%	

<b>Bad Dübén, Stadt</b>						
Wahlberechtigte	6 714	x	x	7 085	x	x
Wähler	2 842	42,3	x	3 040	42,9	-0,6
ungültige Stimmzettel	83	2,9	x	80	2,6	0,3
gültige Stimmzettel	2 759	97,1	x	2 960	97,4	-0,3
gültige Stimmen	8 124	100	18	8 676	100	x
davon entfielen auf						
CDU	2 222	27,4	5	2 983	34,4	-7,0
FWG	1 901	23,4	5	.	x	x
DIE LINKE	1 272	15,7	3	1 609	18,5	-2,8
SPD	1 231	15,2	3	1 192	13,7	1,5
FDP	366	4,5	0	629	7,2	-2,7
GRÜNE	176	2,2	0	225	2,6	-0,4
Bürgerkreis	956	11,8	2	.	x	x
Wählervereinigungen zusammen	2 857	35,2	7	2 038	23,5	11,7

<b>Bad Elster, Stadt</b>						
Wahlberechtigte	3 199	x	x	3 424	x	x
Wähler	1 839	57,5	x	1 755	51,3	6,2
ungültige Stimmzettel	41	2,2	x	51	2,9	-0,7
gültige Stimmzettel	1 798	97,8	x	1 704	97,1	0,7
gültige Stimmen	5 232	100	14	5 034	100	x
davon entfielen auf						
DIE LINKE	819	15,7	2	1 182	23,5	-7,8
FW	1 168	22,3	3	.	x	x
CDU	1 098	21,0	3	1 009	20,0	1,0
SPD	660	12,6	2	450	8,9	3,7
UB	1 487	28,4	4	.	x	x
Wählervereinigungen zusammen	2 655	50,7	7	1 151	22,9	27,8
andere Parteien	x	x	x	1 242	24,7	-24,7

Noch: 2. Wahlberechtigte, Wahlbeteiligung sowie Verteilung der gültigen Stimmen und Sitze bei den Wahlen zu den Gemeinderäten am 25. Mai 2014 und 7. Juni 2009 nach Gemeinden

Merkmal	2014			2009		Veränderung in %-Punkten
	absolut	%	Sitze	absolut	%	
Bad Gottleuba-Berggießhübel, Stadt						
Wahlberechtigte	4 811	x	x	5 126	x	x
Wähler	2 530	52,6	x	2 614	51,0	1,6
ungültige Stimmzettel	87	3,4	x	66	2,5	0,9
gültige Stimmzettel	2 443	96,6	x	2 548	97,5	-0,9
gültige Stimmen	7 102	100	16	7 405	100	x
davon entfielen auf						
CDU	4 768	67,1	11	4 803	64,9	2,2
DIE LINKE	2 071	29,2	5	1 825	24,6	4,6
FDP	263	3,7	0	x	x	3,7
Wählervereinigungen zusammen	x	x	x	777	10,5	-10,5
Bad Lausick, Stadt						
Wahlberechtigte	6 999	x	x	7 479	x	x
Wähler	3 381	48,3	x	3 510	46,9	1,4
ungültige Stimmzettel	83	2,5	x	100	2,8	-0,3
gültige Stimmzettel	3 298	97,5	x	3 410	97,2	0,3
gültige Stimmen	9 509	100	18	9 894	100	x
davon entfielen auf						
CDU	3 539	37,2	7	3 327	33,6	3,6
DIE LINKE	2 432	25,6	5	2 199	22,2	3,4
Unabhängige Wählervereinigung	1 544	16,2	3	.	x	x
SPD	922	9,7	1	1 202	12,1	-2,4
AfD	1 072	11,3	2	x	x	11,3
Wählervereinigungen zusammen	1 544	16,2	3	1 468	14,8	1,4
andere Parteien	x	x	x	1 698	17,2	-17,2

Noch: 2. Wahlberechtigte, Wahlbeteiligung sowie Verteilung der gültigen Stimmen und Sitze bei den Wahlen zu den Gemeinderäten am 25. Mai 2014 und 7. Juni 2009 nach Gemeinden

Merkmal	2014			2009		Veränderung in %-Punkten
	absolut	%	Sitze	absolut	%	
Bad Muskau, Stadt						
Wahlberechtigte	3 087	x	x	3 291	x	x
Wähler	1 347	43,6	x	1 464	44,5	-0,9
ungültige Stimmzettel	42	3,1	x	61	4,2	-1,1
gültige Stimmzettel	1 305	96,9	x	1 403	95,8	1,1
gültige Stimmen	3 808	100	16	4 038	100	x
davon entfielen auf						
CDU	1 632	42,9	7	1 168	28,9	14,0
DIE LINKE	921	24,2	4	804	19,9	4,3
VDG	494	13,0	2	.	x	x
SPD	761	20,0	3	475	11,8	8,2
Wählervereinigungen zusammen	494	13,0	2	1 495	37,0	-24,0
andere Parteien	x	x	x	96	2,4	-2,4
Bad Schandau, Stadt						
Wahlberechtigte	3 284	x	x	3 612	x	x
Wähler	1 984	60,4	x	2 217	61,4	-1,0
ungültige Stimmzettel	53	2,7	x	72	3,2	-0,5
gültige Stimmzettel	1 931	97,3	x	2 145	96,8	0,5
gültige Stimmen	5 630	100	16	6 302	100	x
davon entfielen auf						
CDU	1 919	34,1	6	1 618	25,7	8,4
WV Tourismus	1 429	25,4	5	.	x	x
DIE LINKE	842	15,0	2	653	10,4	4,6
NPD	371	6,6	1	277	4,4	2,2
WV Porschdorf	414	7,4	1	.	x	x
WV Prossen	438	7,8	1	.	x	x
WV Waltersdorf	217	3,9	0	.	x	x
Wählervereinigungen zusammen	2 498	44,4	7	3 517	55,8	-11,4
andere Parteien	x	x	x	237	3,8	-3,8



Noch: 2. Wahlberechtigte, Wahlbeteiligung sowie Verteilung der gültigen Stimmen und Sitze bei den Wahlen zu den Gemeinderäten am 25. Mai 2014 und 7. Juni 2009 nach Gemeinden

Merkmal	2014			2009		Veränderung in %-Punkten
	absolut	%	Sitze	absolut	%	

<b>Bad Schlema</b>						
Wahlberechtigte	4 119	x	x	4 453	x	x
Wähler	2 088	50,7	x	2 145	48,2	2,5
ungültige Stimmzettel	48	2,3	x	56	2,6	-0,3
gültige Stimmzettel	2 040	97,7	x	2 089	97,4	0,3
gültige Stimmen	5 895	100	18	6 158	100	x
davon entfielen auf						
FWE	2 676	45,4	9	.	x	x
CDU	1 297	22,0	4	1 325	21,5	0,5
DIE LINKE	847	14,4	3	844	13,7	0,7
SPD	489	8,3	1	613	10,0	-1,7
NPD	503	8,5	1	369	6,0	2,5
FDP	83	1,4	0	175	2,8	-1,4
Wählervereinigungen zusammen	2 676	45,4	9	2 832	46,0	-0,6

<b>Bärenstein</b>						
Wahlberechtigte	2 050	x	x	2 208	x	x
Wähler	976	47,6	x	992	44,9	2,7
ungültige Stimmzettel	36	3,7	x	44	4,4	-0,7
gültige Stimmzettel	940	96,3	x	948	95,6	0,7
gültige Stimmen	2 743	100	14	2 788	100	x
davon entfielen auf						
BL	1 785	65,1	9	.	x	x
CDU	958	34,9	5	x	x	34,9
Wählervereinigungen zusammen	1 785	65,1	9	2 255	80,9	-15,8
andere Parteien	x	x	x	533	19,1	-19,1

Noch: 2. Wahlberechtigte, Wahlbeteiligung sowie Verteilung der gültigen Stimmen und Sitze bei den Wahlen zu den Gemeinderäten am 25. Mai 2014 und 7. Juni 2009 nach Gemeinden

Merkmal	2014			2009		Veränderung in %-Punkten
	absolut	%	Sitze	absolut	%	

<b>Bahretal</b>						
Wahlberechtigte	1 812	x	x	1 940	x	x
Wähler	921	50,8	x	1 292	66,6	-15,8
ungültige Stimmzettel	24	2,6	x	31	2,4	0,2
gültige Stimmzettel	897	97,4	x	1 261	97,6	-0,2
gültige Stimmen	2 647	100	14	3 688	100	x
davon entfielen auf						
WI Bahretal	2 129	80,4	12	.	x	x
DIE LINKE	518	19,6	2	714	19,4	0,2
Wählervereinigungen zusammen	2 129	80,4	12	2 740	74,3	6,1
andere Parteien	x	x	x	234	6,3	-6,3

<b>Bannewitz</b>						
Wahlberechtigte	8 746	x	x	8 809	x	x
Wähler	4 918	56,2	x	6 366	72,3	-16,1
ungültige Stimmzettel	137	2,8	x	236	3,7	-0,9
gültige Stimmzettel	4 781	97,2	x	6 130	96,3	0,9
gültige Stimmen	13 849	100	18	17 453	100	x
davon entfielen auf						
CDU	3 990	28,8	6	5 292	30,3	-1,5
FWB	3 277	23,7	5	.	x	x
Wählervereinigung BHPR	1 216	8,8	1	.	x	x
DIE LINKE	1 651	11,9	2	2 319	13,3	-1,4
FDP	509	3,7	0	1 226	7,0	-3,3
SPD	955	6,9	1	988	5,7	1,2
Bürgergemeinschaft	1 260	9,1	2	.	x	x
GRÜNE	991	7,2	1	832	4,8	2,4
Wählervereinigungen zusammen	5 753	41,5	8	6 796	38,9	2,6

Noch: 2. Wahlberechtigte, Wahlbeteiligung sowie Verteilung der gültigen Stimmen und Sitze bei den Wahlen zu den Gemeinderäten am 25. Mai 2014 und 7. Juni 2009 nach Gemeinden

Merkmal	2014			2009		Veränderung in %-Punkten
	absolut	%	Sitze	absolut	%	

<b>Bautzen, Stadt</b>						
Wahlberechtigte	33 430	x	x	35 029	x	x
Wähler	15 172	45,4	x	15 519	44,3	1,1
ungültige Stimmzettel	399	2,6	x	466	3,0	-0,4
gültige Stimmzettel	14 773	97,4	x	15 053	97,0	0,4
gültige Stimmen	42 809	100	34	43 910	100	x
davon entfielen auf						
CDU	15 228	35,6	13	15 056	34,3	1,3
DIE LINKE	8 764	20,5	7	8 240	18,8	1,7
FDP	2 974	6,9	2	4 248	9,7	-2,8
SPD	4 422	10,3	3	3 937	9,0	1,3
BBBz	5 529	12,9	5	.	x	x
PEGASUS	1 551	3,6	1	.	x	x
NPD	2 486	5,8	2	1 689	3,8	2,0
GRÜNE	1 855	4,3	1	1 607	3,7	0,6
Wählervereinigungen zusammen	7 080	16,5	6	9 133	20,8	-4,3

<b>Beiersdorf</b>						
Wahlberechtigte	983	x	x	1 055	x	x
Wähler	614	62,5	x	547	51,8	10,7
ungültige Stimmzettel	17	2,8	x	14	2,6	0,2
gültige Stimmzettel	597	97,2	x	533	97,4	-0,2
gültige Stimmen	1 529	100	10	1 584	100	x
davon entfielen auf						
FWG	1 522	99,5	10	.	x	x
EV Schmutzler	2	0,1	0	x	x	0,1
EV Schwemmer	1	0,1	0	x	x	0,1
EV Hoffmann	1	0,1	0	x	x	0,1
EV Hoffmann	1	0,1	0	x	x	0,1
sonstige EV	2	0,1	0	x	x	0,1
Wählervereinigungen zusammen	1 522	99,5	10	1 454	91,8	7,7
Einzelvorschläge zusammen	7	0,5	0	x	x	0,5
andere Parteien	x	x	x	130	8,2	-8,2

Noch: 2. Wahlberechtigte, Wahlbeteiligung sowie Verteilung der gültigen Stimmen und Sitze bei den Wahlen zu den Gemeinderäten am 25. Mai 2014 und 7. Juni 2009 nach Gemeinden

Merkmal	2014			2009		Veränderung in %-Punkten
	absolut	%	Sitze	absolut	%	

<b>Beilrode</b>						
Wahlberechtigte	3 607	x	x	3 922	x	x
Wähler	1 610	44,6	x	1 609	41,0	3,6
ungültige Stimmzettel	52	3,2	x	46	2,9	0,3
gültige Stimmzettel	1 558	96,8	x	1 563	97,1	-0,3
gültige Stimmen	4 370	100	16	4 616	100	x
davon entfielen auf						
CDU	1 222	28,0	5	813	17,6	10,4
DIE LINKE	503	11,5	2	405	8,8	2,7
FDP	786	18,0	3	1 078	23,4	-5,4
BIKO	1 165	26,7	4	.	x	x
UWV	694	15,9	2	.	x	x
Wählervereinigungen zusammen	1 859	42,5	6	2 320	50,3	-7,8

<b>Belgern-Schildau, Stadt</b>						
Wahlberechtigte	6 648	x	x	7 186	x	x
Wähler	2 777	41,8	x	3 228	44,9	-3,1
ungültige Stimmzettel	80	2,9	x	118	3,7	-0,8
gültige Stimmzettel	2 697	97,1	x	3 110	96,3	0,8
gültige Stimmen	7 897	100	22	9 064	100	x
davon entfielen auf						
CDU	2 708	34,3	8	2 018	22,3	12,0
DIE LINKE	758	9,6	2	732	8,1	1,5
SPD	570	7,2	1	326	3,6	3,6
FDP	367	4,6	1	2 458	27,1	-22,5
GRÜNE	980	12,4	3	x	x	12,4
FWG	1 812	22,9	5	.	x	x
FdF	702	8,9	2	.	x	x
Wählervereinigungen zusammen	2 514	31,8	7	3 530	38,9	-7,1

Noch: 2. Wahlberechtigte, Wahlbeteiligung sowie Verteilung der gültigen Stimmen und Sitze bei den Wahlen zu den Gemeinderäten am 25. Mai 2014 und 7. Juni 2009 nach Gemeinden

Merkmal	2014			2009		Veränderung in %-Punkten
	absolut	%	Sitze	absolut	%	

<b>Belgershain</b>						
Wahlberechtigte	keine Gemeinderatswahl am 25. Mai 2014			2 817	x	
Wähler				1 383	49,1	
ungültige Stimmzettel				57	4,1	
gültige Stimmzettel				1 326	95,9	
gültige Stimmen				3 890	100	
davon entfielen auf						
Wählervereinigungen zusammen				3 286	84,5	
andere Parteien				604	15,5	

<b>Bennewitz</b>						
Wahlberechtigte	4 227	x	x	4 504	x	x
Wähler	2 420	57,3	x	2 610	57,9	-0,6
ungültige Stimmzettel	69	2,9	x	49	1,9	1,0
gültige Stimmzettel	2 351	97,1	x	2 561	98,1	-1,0
gültige Stimmen	6 907	100	16	7 573	100	x
davon entfielen auf						
DIE LINKE	3 535	51,2	8	3 318	43,8	7,4
CDU	2 787	40,4	7	2 917	38,5	1,9
SPD	585	8,5	1	927	12,2	-3,7
andere Parteien	x	x	x	411	5,4	-5,4

Noch: 2. Wahlberechtigte, Wahlbeteiligung sowie Verteilung der gültigen Stimmen und Sitze bei den Wahlen zu den Gemeinderäten am 25. Mai 2014 und 7. Juni 2009 nach Gemeinden

Merkmal	2014			2009		Veränderung in %-Punkten
	absolut	%	Sitze	absolut	%	

<b>Bergen</b>						
Wahlberechtigte	873	x	x	955	x	x
Wähler	627	71,8	x	478	50,1	21,7
ungültige Stimmzettel	14	2,2	x	36	7,5	-5,3
gültige Stimmzettel	613	97,8	x	442	92,5	5,3
gültige Stimmen	1 824	100	12	1 293	100	x
davon entfielen auf						
Freie Wähler	752	41,2	6	.	x	x
Wählervereinigung Sport	303	16,6	2	.	x	x
DIE LINKE	33	1,8	0	99	7,7	-5,9
FDP	32	1,8	0	38	2,9	-1,1
Bergener IG	249	13,7	1	.	x	x
WV „Ihre Feuerwehr“	455	24,9	3	.	x	x
Wählervereinigungen zusammen	1 759	96,4	12	1 065	82,4	14,0
andere Parteien	x	x	x	91	7,0	-7,0

<b>Bernsdorf</b>						
Wahlberechtigte	1 916	x	x	2 122	x	x
Wähler	1 088	56,8	x	1 144	53,9	2,9
ungültige Stimmzettel	25	2,3	x	38	3,3	-1,0
gültige Stimmzettel	1 063	97,7	x	1 106	96,7	1,0
gültige Stimmen	3 107	100	14	3 269	100	x
davon entfielen auf						
CDU	1 945	62,6	9	1 824	55,8	6,8
FDP	619	19,9	3	913	27,9	-8,0
KWV JBO	543	17,5	2	.	x	x
Wählervereinigungen zusammen	543	17,5	2	393	12,0	5,5
andere Parteien	x	x	x	139	4,3	-4,3

Noch: 2. Wahlberechtigte, Wahlbeteiligung sowie Verteilung der gültigen Stimmen und Sitze bei den Wahlen zu den Gemeinderäten am 25. Mai 2014 und 7. Juni 2009 nach Gemeinden

Merkmal	2014			2009		Veränderung in %-Punkten
	absolut	%	Sitze	absolut	%	

<b>Bernsdorf, Stadt</b>						
Wahlberechtigte	5 655	x	x	6 041	x	x
Wähler	2 855	50,5	x	3 197	52,9	-2,4
ungültige Stimmzettel	80	2,8	x	90	2,8	0,0
gültige Stimmzettel	2 775	97,2	x	3 107	97,2	0,0
gültige Stimmen	8 086	100	18	9 139	100	x
davon entfielen auf						
CDU	3 118	38,6	8	2 151	23,5	15,1
FDP	786	9,7	2	1 312	14,4	-4,7
DIE LINKE	1 839	22,7	5	1 525	16,7	6,0
FW/BKC	1 082	13,4	2	.	x	x
Bündnis AFV	284	3,5	0	.	x	x
Bürgerinitiative PRO Bernsdorf	725	9,0	1	.	x	x
SPD	252	3,1	0	364	4,0	-0,9
Wählervereinigungen zusammen	2 091	25,9	3	3 787	41,4	-15,5

<b>Bernstadt a. d. Eigen, Stadt</b>						
Wahlberechtigte	2 987	x	x	3 245	x	x
Wähler	1 758	58,9	x	1 839	56,7	2,2
ungültige Stimmzettel	64	3,6	x	94	5,1	-1,5
gültige Stimmzettel	1 694	96,4	x	1 745	94,9	1,5
gültige Stimmen	4 932	100	14	5 142	100	x
davon entfielen auf						
FWG	1 593	32,3	5	.	x	x
CDU	913	18,5	3	1 153	22,4	-3,9
KL	928	18,8	3	.	x	x
BI	373	7,6	1	.	x	x
AL	397	8,0	1	.	x	x
DIE LINKE	195	4,0	0	378	7,4	-3,4
DL	533	10,8	1	.	x	x
Wählervereinigungen zusammen	3 824	77,5	11	3 611	70,2	7,3

Noch: 2. Wahlberechtigte, Wahlbeteiligung sowie Verteilung der gültigen Stimmen und Sitze bei den Wahlen zu den Gemeinderäten am 25. Mai 2014 und 7. Juni 2009 nach Gemeinden

Merkmal	2014			2009		Veränderung in %-Punkten
	absolut	%	Sitze	absolut	%	

<b>Bertsdorf-Hörnitz</b>						
Wahlberechtigte	1 884	x	x	2 042	x	x
Wähler	1 161	61,6	x	1 056	51,7	9,9
ungültige Stimmzettel	38	3,3	x	42	4,0	-0,7
gültige Stimmzettel	1 123	96,7	x	1 014	96,0	0,7
gültige Stimmen	3 326	100	14	2 972	100	x
davon entfielen auf						
FWV	1 882	56,6	9	.	x	x
CDU	951	28,6	4	745	25,1	3,5
DIE LINKE	301	9,0	1	290	9,8	-0,8
NPD	192	5,8	0	x	x	5,8
Wählervereinigungen zusammen	1 882	56,6	9	1 937	65,2	-8,6

<b>Bischofswerda, Stadt</b>						
Wahlberechtigte	9 854	x	x	10 594	x	x
Wähler	4 804	48,8	x	4 963	46,8	2,0
ungültige Stimmzettel	129	2,7	x	165	3,3	-0,6
gültige Stimmzettel	4 675	97,3	x	4 798	96,7	0,6
gültige Stimmen	13 652	100	22	14 086	100	x
davon entfielen auf						
CDU	4 047	29,6	7	4 820	34,2	-4,6
BfB	3 282	24,0	5	.	x	x
DIE LINKE	3 125	22,9	5	2 339	16,6	6,3
SPD	1 934	14,2	3	2 096	14,9	-0,7
FDP	1 264	9,3	2	1 813	12,9	-3,6
Wählervereinigungen zusammen	3 282	24,0	5	3 018	21,4	2,6



Noch: 2. Wahlberechtigte, Wahlbeteiligung sowie Verteilung der gültigen Stimmen und Sitze bei den Wahlen zu den Gemeinderäten am 25. Mai 2014 und 7. Juni 2009 nach Gemeinden

Merkmal	2014			2009		Veränderung in %-Punkten
	absolut	%	Sitze	absolut	%	

<b>Bobritsch-Hilbersdorf</b>						
Wahlberechtigte	4 824	x	x	5 009	x	x
Wähler	2 755	57,1	x	3 282	65,5	-8,4
ungültige Stimmzettel	73	2,6	x	185	5,6	-3,0
gültige Stimmzettel	2 682	97,4	x	3 097	94,4	3,0
gültige Stimmen	7 845	100	18	8 912	100	x
davon entfielen auf						
CDU	4 262	54,3	10	5 730	64,3	-10,0
FW	2 856	36,4	7	.	x	x
DIE LINKE	727	9,3	1	499	5,6	3,7
Wählervereinigungen zusammen	2 856	36,4	7	2 153	24,2	12,2
Einzelvorschläge zusammen	x	x	x	59	0,7	-0,7
andere Parteien	x	x	x	471	5,3	-5,3

<b>Bockau</b>						
Wahlberechtigte	2 014	x	x	2 192	x	x
Wähler	975	48,4	x	1 018	46,4	2,0
ungültige Stimmzettel	34	3,5	x	34	3,3	0,2
gültige Stimmzettel	941	96,5	x	984	96,7	-0,2
gültige Stimmen	2 734	100	10	2 904	100	x
davon entfielen auf						
CDU	2 049	74,9	7	1 617	55,7	19,2
SPD	685	25,1	3	478	16,5	8,6
Wählervereinigungen zusammen	x	x	x	809	27,9	-27,9

Noch: 2. Wahlberechtigte, Wahlbeteiligung sowie Verteilung der gültigen Stimmen und Sitze bei den Wahlen zu den Gemeinderäten am 25. Mai 2014 und 7. Juni 2009 nach Gemeinden

Merkmal	2014			2009		Veränderung in %-Punkten
	absolut	%	Sitze	absolut	%	

<b>Böhlen, Stadt</b>						
Wahlberechtigte	5 538	x	x	5 784	x	x
Wähler	2 252	40,7	x	2 322	40,1	0,6
ungültige Stimmzettel	85	3,8	x	65	2,8	1,0
gültige Stimmzettel	2 167	96,2	x	2 257	97,2	-1,0
gültige Stimmen	6 139	100	18	6 504	100	x
davon entfielen auf						
DIE LINKE	1 957	31,9	6	2 431	37,4	-5,5
SPD	1 917	31,2	6	1 765	27,1	4,1
CDU	2 054	33,5	6	1 437	22,1	11,4
FDP	211	3,4	0	634	9,7	-6,3
andere Parteien	x	x	x	237	3,6	-3,6

<b>Börnichen/Erzgeb.</b>						
Wahlberechtigte	843	x	x	915	x	x
Wähler	497	59,0	x	521	56,9	2,1
ungültige Stimmzettel	8	1,6	x	14	2,7	-1,1
gültige Stimmzettel	489	98,4	x	507	97,3	1,1
gültige Stimmen	1 444	100	10	1 505	100	x
davon entfielen auf						
Freie WV Börnichen	1 095	75,8	8	.	x	x
DIE LINKE	145	10,0	1	145	9,6	0,4
Feuerwehr Börnichen/Erzgeb.	204	14,1	1	.	x	x
Wählervereinigungen zusammen	1 299	90,0	9	1 360	90,4	-0,4

Noch: 2. Wahlberechtigte, Wahlbeteiligung sowie Verteilung der gültigen Stimmen und Sitze bei den Wahlen zu den Gemeinderäten am 25. Mai 2014 und 7. Juni 2009 nach Gemeinden

Merkmal	2014			2009		Veränderung in %-Punkten
	absolut	%	Sitze	absolut	%	

<b>Bösenbrunn</b>						
Wahlberechtigte	1 021	x	x	1 056	x	x
Wähler	672	65,8	x	633	59,9	5,9
ungültige Stimmzettel	14	2,1	x	19	3,0	-0,9
gültige Stimmzettel	658	97,9	x	614	97,0	0,9
gültige Stimmen	1 939	100	12	1 831	100	x
davon entfielen auf						
AgLB	464	23,9	3	.	x	x
Abgeordnete der Bürger	700	36,1	5	.	x	x
Action Bürger Schönbrunn	533	27,5	3	.	x	x
DIE LINKE	242	12,5	1	241	13,2	-0,7
Wählervereinigungen zusammen	1 697	87,5	11	1 590	86,8	0,7

<b>Borna, Stadt</b>						
Wahlberechtigte	16 746	x	x	18 004	x	x
Wähler	7 751	46,3	x	7 354	40,8	5,5
ungültige Stimmzettel	170	2,2	x	223	3,0	-0,8
gültige Stimmzettel	7 581	97,8	x	7 131	97,0	0,8
gültige Stimmen	21 892	100	26	20 875	100	x
davon entfielen auf						
DIE LINKE	6 170	28,2	8	6 092	29,2	-1,0
CDU	5 133	23,4	6	4 677	22,4	1,0
SPD	2 949	13,5	4	4 097	19,6	-6,1
FW	946	4,3	1	.	x	x
FDP	1 019	4,7	1	1 474	7,1	-2,4
NPD	1 029	4,7	1	926	4,4	0,3
GRÜNE	400	1,8	0	440	2,1	-0,3
BfB	4 246	19,4	5	.	x	x
Wählervereinigungen zusammen	5 192	23,7	6	3 169	15,2	8,5

Noch: 2. Wahlberechtigte, Wahlbeteiligung sowie Verteilung der gültigen Stimmen und Sitze bei den Wahlen zu den Gemeinderäten am 25. Mai 2014 und 7. Juni 2009 nach Gemeinden

Merkmal	2014			2009		Veränderung in %-Punkten
	absolut	%	Sitze	absolut	%	

**Borsdorf**

Wahlberechtigte	keine Gemeinderatswahl am 25. Mai 2014			6 945	x	
Wähler				3 435	49,5	
ungültige Stimmzettel				68	2,0	
gültige Stimmzettel				3 367	98,0	
gültige Stimmen				9 892	100	
davon entfielen auf						
Wählervereinigungen zusammen				3 862	39,0	
andere Parteien				6 030	61,0	

**Borstendorf**

Wahlberechtigte	1 107	x	x	1 198	x	x
Wähler	602	54,4	x	779	65,0	-10,6
ungültige Stimmzettel	26	4,3	x	27	3,5	0,8
gültige Stimmzettel	576	95,7	x	752	96,5	-0,8
gültige Stimmen	1 707	100	10	2 233	100	x
davon entfielen auf						
SG Rotation Borstendorf e. V.	939	55,0	6	.	x	x
FWB	600	35,1	4	.	x	x
CDU	131	7,7	0	133	6,0	1,7
FDP	37	2,2	0	x	x	2,2
Wählervereinigungen zusammen	1 539	90,2	10	2 100	94,0	-3,8

Noch: 2. Wahlberechtigte, Wahlbeteiligung sowie Verteilung der gültigen Stimmen und Sitze bei den Wahlen zu den Gemeinderäten am 25. Mai 2014 und 7. Juni 2009 nach Gemeinden

Merkmal	2014			2009		Veränderung in %-Punkten
	absolut	%	Sitze	absolut	%	

<b>Boxberg/O.L.</b>						
Wahlberechtigte	4 038	x	x	4 473	x	x
Wähler	2 475	61,3	x	2 684	60,0	1,3
ungültige Stimmzettel	68	2,7	x	116	4,3	-1,6
gültige Stimmzettel	2 407	97,3	x	2 568	95,7	1,6
gültige Stimmen	7 017	100	16	7 535	100	x
davon entfielen auf						
CDU	2 206	31,4	5	2 076	27,6	3,8
WV Bürgernähe	503	7,2	1	.	x	x
WV Uhyster Heimatverein e. V.	1 471	21,0	3	.	x	x
DIE LINKE	768	10,9	2	1 193	15,8	-4,9
WV Boxberg/O.L.	1 551	22,1	4	.	x	x
WV Kringelsdorf	518	7,4	1	.	x	x
Wählervereinigungen zusammen	4 043	57,6	9	4 266	56,6	1,0

<b>Brand-Erbisdorf, Stadt</b>						
Wahlberechtigte	8 527	x	x	9 291	x	x
Wähler	3 558	41,7	x	5 000	53,8	-12,1
ungültige Stimmzettel	117	3,3	x	230	4,6	-1,3
gültige Stimmzettel	3 441	96,7	x	4 770	95,4	1,3
gültige Stimmen	10 028	100	22	13 817	100	x
davon entfielen auf						
CDU	3 085	30,8	8	5 192	37,6	-6,8
DIE LINKE	1 692	16,9	4	2 703	19,6	-2,7
FW MSN	2 149	21,4	5	.	x	x
FWV	371	3,7	0	.	x	x
UWG	1 078	10,7	2	.	x	x
SPD	317	3,2	0	636	4,6	-1,4
Haus/Grund	378	3,8	1	.	x	x
BÜRGERINNEN FÜR BED	958	9,6	2	.	x	x
Wählervereinigungen zusammen	4 934	49,2	10	4 631	33,5	15,7
andere Parteien	x	x	x	655	4,7	-4,7

Noch: 2. Wahlberechtigte, Wahlbeteiligung sowie Verteilung der gültigen Stimmen und Sitze bei den Wahlen zu den Gemeinderäten am 25. Mai 2014 und 7. Juni 2009 nach Gemeinden

Merkmal	2014			2009		Veränderung in %-Punkten
	absolut	%	Sitze	absolut	%	

<b>Brandis, Stadt</b>						
Wahlberechtigte	7 873	x	x	8 069	x	x
Wähler	3 482	44,2	x	3 698	45,8	-1,6
ungültige Stimmzettel	113	3,2	x	101	2,7	0,5
gültige Stimmzettel	3 369	96,8	x	3 597	97,3	-0,5
gültige Stimmen	9 747	100	22	10 585	100	x
davon entfielen auf						
CDU	2 764	28,4	6	3 132	29,6	-1,2
BVB	2 084	21,4	5	.	x	x
DIE LINKE	2 016	20,7	5	2 140	20,2	0,5
SPD	2 059	21,1	5	1 914	18,1	3,0
NPD	363	3,7	0	469	4,4	-0,7
GRÜNE	461	4,7	1	x	x	4,7
Wählervereinigungen zusammen	2 084	21,4	5	2 930	27,7	-6,3

<b>Breitenbrunn/Erzgeb.</b>						
Wahlberechtigte	4 810	x	x	5 146	x	x
Wähler	2 374	49,4	x	2 599	50,5	-1,1
ungültige Stimmzettel	61	2,6	x	120	4,6	-2,0
gültige Stimmzettel	2 313	97,4	x	2 479	95,4	2,0
gültige Stimmen	6 801	100	18	7 251	100	x
davon entfielen auf						
CDU	3 545	52,1	10	4 197	57,9	-5,8
WIR	1 744	25,6	5	.	x	x
DIE LINKE	797	11,7	2	949	13,1	-1,4
SPD	416	6,1	1	176	2,4	3,7
GRÜNE	224	3,3	0	112	1,5	1,8
FDP	75	1,1	0	x	x	1,1
Wählervereinigungen zusammen	1 744	25,6	5	1 817	25,1	0,5

Noch: 2. Wahlberechtigte, Wahlbeteiligung sowie Verteilung der gültigen Stimmen und Sitze bei den Wahlen zu den Gemeinderäten am 25. Mai 2014 und 7. Juni 2009 nach Gemeinden

Merkmal	2014			2009		Veränderung in %-Punkten
	absolut	%	Sitze	absolut	%	

<b>Brettnig-Hauswalde</b>						
Wahlberechtigte	2 459	x	x	2 601	x	x
Wähler	1 322	53,8	x	1 340	51,5	2,3
ungültige Stimmzettel	73	5,5	x	87	6,5	-1,0
gültige Stimmzettel	1 249	94,5	x	1 253	93,5	1,0
gültige Stimmen	3 653	100	16	3 690	100	x
davon entfielen auf						
WV Sport	1 193	32,7	5	.	x	x
Freunde des Heimatförderverein	1 075	29,4	5	.	x	x
CDU	831	22,7	4	757	20,5	2,2
SPD	554	15,2	2	735	19,9	-4,7
Wählervereinigungen zusammen	2 268	62,1	10	2 198	59,6	2,5

<b>Burgstädt, Stadt</b>						
Wahlberechtigte	9 352	x	x	9 954	x	x
Wähler	4 493	48,0	x	5 050	50,7	-2,7
ungültige Stimmzettel	107	2,4	x	221	4,4	-2,0
gültige Stimmzettel	4 386	97,6	x	4 829	95,6	2,0
gültige Stimmen	12 809	100	22	14 120	100	x
davon entfielen auf						
FWB	6 068	47,4	12	.	x	x
CDU	2 377	18,6	4	3 214	22,8	-4,2
DIE LINKE	1 190	9,3	2	1 743	12,3	-3,0
GuHV	947	7,4	1	.	x	x
FDP	482	3,8	1	944	6,7	-2,9
SPD	1 320	10,3	2	503	3,6	6,7
GRÜNE	425	3,3	0	x	x	3,3
Wählervereinigungen zusammen	7 015	54,8	13	7 716	54,6	0,2

Noch: 2. Wahlberechtigte, Wahlbeteiligung sowie Verteilung der gültigen Stimmen und Sitze bei den Wahlen zu den Gemeinderäten am 25. Mai 2014 und 7. Juni 2009 nach Gemeinden

Merkmal	2014			2009		Veränderung in %-Punkten
	absolut	%	Sitze	absolut	%	

<b>Burkau</b>						
Wahlberechtigte	2 257	x	x	2 397	x	x
Wähler	1 422	63,0	x	1 340	55,9	7,1
ungültige Stimmzettel	29	2,0	x	44	3,3	-1,3
gültige Stimmzettel	1 393	98,0	x	1 296	96,7	1,3
gültige Stimmen	4 076	100	14	3 767	100	x
davon entfielen auf						
CDU	1 526	37,4	6	903	24,0	13,4
FDP	492	12,1	2	767	20,4	-8,3
WVSVB	627	15,4	2	.	x	x
WVF	404	9,9	1	.	x	x
SPD	544	13,3	2	416	11,0	2,3
DIE LINKE	426	10,5	1	390	10,4	0,1
GRÜNE	57	1,4	0	x	x	1,4
Wählervereinigungen zusammen	1 031	25,3	3	1 291	34,3	-9,0

<b>Burkhardttsdorf</b>						
Wahlberechtigte	5 212	x	x	5 626	x	x
Wähler	2 720	52,2	x	2 994	53,2	-1,0
ungültige Stimmzettel	80	2,9	x	83	2,8	0,1
gültige Stimmzettel	2 640	97,1	x	2 911	97,2	-0,1
gültige Stimmen	7 753	100	18	8 554	100	x
davon entfielen auf						
CDU	3 092	39,9	8	3 272	38,3	1,6
AL	2 063	26,6	5	.	x	x
DIE LINKE	981	12,7	2	937	11,0	1,7
FW	919	11,9	2	.	x	x
FDP	174	2,2	0	385	4,5	-2,3
Seifert	524	6,8	1	.	x	x
Wählervereinigungen zusammen	3 506	45,2	8	3 040	35,5	9,7
andere Parteien	x	x	x	920	10,8	-10,8



Noch: 2. Wahlberechtigte, Wahlbeteiligung sowie Verteilung der gültigen Stimmen und Sitze bei den Wahlen zu den Gemeinderäten am 25. Mai 2014 und 7. Juni 2009 nach Gemeinden

Merkmal	2014			2009		Veränderung in %-Punkten
	absolut	%	Sitze	absolut	%	

<b>Callenberg</b>						
Wahlberechtigte	4 279	x	x	4 584	x	x
Wähler	2 341	54,7	x	2 615	57,0	-2,3
ungültige Stimmzettel	61	2,6	x	61	2,3	0,3
gültige Stimmzettel	2 280	97,4	x	2 554	97,7	-0,3
gültige Stimmen	6 651	100	16	7 567	100	x
davon entfielen auf						
UBG	1 508	22,7	4	.	x	x
FWV	877	13,2	2	.	x	x
CDU	1 877	28,2	5	996	13,2	15,0
FBB (C)	1 166	17,5	3	.	x	x
DIE LINKE	845	12,7	2	709	9,4	3,3
FDP	201	3,0	0	351	4,6	-1,6
NPD	177	2,7	0	222	2,9	-0,2
Wählervereinigungen zusammen	3 551	53,4	9	5 114	67,6	-14,2
andere Parteien	x	x	x	175	2,3	-2,3

<b>Cavertitz</b>						
Wahlberechtigte	1 932	x	x	2 111	x	x
Wähler	1 163	60,2	x	1 147	54,3	5,9
ungültige Stimmzettel	19	1,6	x	35	3,1	-1,5
gültige Stimmzettel	1 144	98,4	x	1 112	96,9	1,5
gültige Stimmen	3 347	100	14	3 274	100	x
davon entfielen auf						
CDU	1 457	43,5	7	1 345	41,1	2,4
FDP	413	12,3	1	442	13,5	-1,2
NPD	194	5,8	0	x	x	5,8
SPD	652	19,5	3	x	x	19,5
VÖG	631	18,9	3	.	x	x
Wählervereinigungen zusammen	631	18,9	3	1 487	45,4	-26,5

Noch: 2. Wahlberechtigte, Wahlbeteiligung sowie Verteilung der gültigen Stimmen und Sitze bei den Wahlen zu den Gemeinderäten am 25. Mai 2014 und 7. Juni 2009 nach Gemeinden

Merkmal	2014			2009		Veränderung in %-Punkten
	absolut	%	Sitze	absolut	%	
Chemnitz, Stadt						
Wahlberechtigte	201 765	x	x	206 079	x	x
Wähler	89 077	44,1	x	96 549	46,9	-2,8
ungültige Stimmzettel	1 748	2,0	x	2 367	2,5	-0,5
gültige Stimmzettel	87 329	98,0	x	94 182	97,5	0,5
gültige Stimmen	253 578	100	60	275 857	100	x
davon entfielen auf						
DIE LINKE	59 879	23,6	15	61 253	22,2	1,4
CDU	62 224	24,5	15	60 196	21,8	2,7
SPD	49 452	19,5	12	54 674	19,8	-0,3
FDP	13 858	5,5	3	32 228	11,7	-6,2
GRÜNE	19 977	7,9	5	20 819	7,5	0,4
PRO CHEMNITZ.DSU	14 434	5,7	3	.	x	x
Vosi	7 938	3,1	2	.	x	x
NPD	5 095	2,0	1	6 566	2,4	-0,4
AfD	14 284	5,6	3	x	x	5,6
Die PARTEI	1 632	0,6	0	x	x	0,6
PIRATEN	4 805	1,9	1	x	x	1,9
Wählervereinigungen zusammen	22 372	8,8	5	40 121	14,5	-5,7

Noch: 2. Wahlberechtigte, Wahlbeteiligung sowie Verteilung der gültigen Stimmen und Sitze bei den Wahlen zu den Gemeinderäten am 25. Mai 2014 und 7. Juni 2009 nach Gemeinden

Merkmal	2014			2009		Veränderung in %-Punkten
	absolut	%	Sitze	absolut	%	

<b>Claußnitz</b>						
Wahlberechtigte	2 631	x	x	2 831	x	x
Wähler	1 521	57,8	x	1 735	61,3	-3,5
ungültige Stimmzettel	37	2,4	x	62	3,6	-1,2
gültige Stimmzettel	1 484	97,6	x	1 673	96,4	1,2
gültige Stimmen	4 314	100	16	4 946	100	x
davon entfielen auf						
Freie WV Claußnitz	2 389	55,4	10	.	x	x
CDU	877	20,3	3	1 120	22,6	-2,3
SPD	620	14,4	2	917	18,5	-4,1
WVC	243	5,6	1	.	x	x
DIE LINKE	185	4,3	0	215	4,3	0,0
Wählervereinigungen zusammen	2 632	61,0	11	2 694	54,5	6,5

<b>Colditz, Stadt</b>						
Wahlberechtigte	7 557	x	x	8 162	x	x
Wähler	3 836	50,8	x	4 114	50,4	0,4
ungültige Stimmzettel	113	2,9	x	127	3,1	-0,2
gültige Stimmzettel	3 723	97,1	x	3 987	96,9	0,2
gültige Stimmen	10 991	100	18	11 793	100	x
davon entfielen auf						
CDU	874	8,0	1	1 369	11,6	-3,6
DIE LINKE	605	5,5	1	887	7,5	-2,0
SPD	767	7,0	1	778	6,6	0,4
FDP	1 721	15,7	3	2 665	22,6	-6,9
BIC	1 799	16,4	3	.	x	x
FWV	5 225	47,5	9	.	x	x
Wählervereinigungen zusammen	7 024	63,9	12	5 525	46,8	17,1
andere Parteien	x	x	x	569	4,8	-4,8

Noch: 2. Wahlberechtigte, Wahlbeteiligung sowie Verteilung der gültigen Stimmen und Sitze bei den Wahlen zu den Gemeinderäten am 25. Mai 2014 und 7. Juni 2009 nach Gemeinden

Merkmal	2014			2009		Veränderung in %-Punkten
	absolut	%	Sitze	absolut	%	

<b>Coswig, Stadt</b>						
Wahlberechtigte	17 490	x	x	18 498	x	x
Wähler	8 328	47,6	x	8 427	45,6	2,0
ungültige Stimmzettel	237	2,8	x	217	2,6	0,2
gültige Stimmzettel	8 091	97,2	x	8 210	97,4	-0,2
gültige Stimmen	23 118	100	26	24 101	100	x
davon entfielen auf						
CDU	8 286	35,8	10	8 430	35,0	0,8
CBL	4 357	18,8	5	.	x	x
DIE LINKE	4 018	17,4	5	3 547	14,7	2,7
FDP	1 131	4,9	1	2 418	10,0	-5,1
SPD	2 205	9,5	2	2 116	8,8	0,7
DSU	1 591	6,9	2	1 150	4,8	2,1
GRÜNE	1 530	6,6	1	1 075	4,5	2,1
Wählervereinigungen zusammen	4 357	18,8	5	4 227	17,5	1,3
andere Parteien	x	x	x	1 138	4,7	-4,7

<b>Crimmitschau, Stadt</b>						
Wahlberechtigte	16 617	x	x	17 904	x	x
Wähler	7 315	44,0	x	7 311	40,8	3,2
ungültige Stimmzettel	248	3,4	x	260	3,6	-0,2
gültige Stimmzettel	7 067	96,6	x	7 051	96,4	0,2
gültige Stimmen	20 467	100	26	20 552	100	x
davon entfielen auf						
Für Crimmitschau	8 865	43,3	12	.	x	x
CDU	4 025	19,7	5	4 247	20,7	-1,0
DIE LINKE	3 686	18,0	5	3 723	18,1	-0,1
FDP	1 545	7,5	2	2 711	13,2	-5,7
SPD	1 761	8,6	2	1 680	8,2	0,4
GRÜNE	585	2,9	0	x	x	2,9
Wählervereinigungen zusammen	8 865	43,3	12	7 525	36,6	6,7
andere Parteien	x	x	x	666	3,2	-3,2

Noch: 2. Wahlberechtigte, Wahlbeteiligung sowie Verteilung der gültigen Stimmen und Sitze bei den Wahlen zu den Gemeinderäten am 25. Mai 2014 und 7. Juni 2009 nach Gemeinden

Merkmal	2014			2009		Veränderung in %-Punkten
	absolut	%	Sitze	absolut	%	

<b>Crinitzberg</b>						
Wahlberechtigte	1 721	x	x	1 802	x	x
Wähler	914	53,1	x	893	49,6	3,5
ungültige Stimmzettel	27	3,0	x	31	3,5	-0,5
gültige Stimmzettel	887	97,0	x	862	96,5	0,5
gültige Stimmen	2 600	100	14	2 498	100	x
davon entfielen auf						
BÜKO	1 912	73,5	11	.	x	x
CDU	639	24,6	3	734	29,4	-4,8
FDP	49	1,9	0	x	x	1,9
Wählervereinigungen zusammen	1 912	73,5	11	1 764	70,6	2,9

<b>Crostwitz</b>						
Wahlberechtigte	846	x	x	916	x	x
Wähler	513	60,6	x	500	54,6	6,0
ungültige Stimmzettel	16	3,1	x	35	7,0	-3,9
gültige Stimmzettel	497	96,9	x	465	93,0	3,9
gültige Stimmen	1 451	100	12	1 368	100	x
davon entfielen auf						
CDU	774	53,3	7	835	61,0	-7,7
FrWVCrPr	677	46,7	5	.	x	x
Wählervereinigungen zusammen	677	46,7	5	533	39,0	7,7

Noch: 2. Wahlberechtigte, Wahlbeteiligung sowie Verteilung der gültigen Stimmen und Sitze bei den Wahlen zu den Gemeinderäten am 25. Mai 2014 und 7. Juni 2009 nach Gemeinden

Merkmal	2014			2009		Veränderung in %-Punkten
	absolut	%	Sitze	absolut	%	

<b>Crottendorf</b>						
Wahlberechtigte	3 557	x	x	3 827	x	x
Wähler	2 089	58,7	x	2 273	59,4	-0,7
ungültige Stimmzettel	76	3,6	x	74	3,3	0,3
gültige Stimmzettel	2 013	96,4	x	2 199	96,7	-0,3
gültige Stimmen	5 712	100	16	6 517	100	x
davon entfielen auf						
FWBF	3 571	62,5	10	.	x	x
CDU	2 013	35,2	6	1 818	27,9	7,3
FDP	128	2,2	0	846	13,0	-10,8
Wählervereinigungen zusammen	3 571	62,5	10	3 853	59,1	3,4

<b>Cunewalde</b>						
Wahlberechtigte	4 206	x	x	4 486	x	x
Wähler	2 478	58,9	x	2 714	60,5	-1,6
ungültige Stimmzettel	41	1,7	x	73	2,7	-1,0
gültige Stimmzettel	2 437	98,3	x	2 641	97,3	1,0
gültige Stimmen	7 135	100	18	7 788	100	x
davon entfielen auf						
CDU	3 978	55,8	11	3 644	46,8	9,0
FWV-S	1 613	22,6	4	.	x	x
DIE LINKE	889	12,5	2	744	9,6	2,9
SPD	321	4,5	0	611	7,8	-3,3
NPD	334	4,7	1	358	4,6	0,1
Wählervereinigungen zusammen	1 613	22,6	4	1 434	18,4	4,2
andere Parteien	x	x	x	997	12,8	-12,8

Noch: 2. Wahlberechtigte, Wahlbeteiligung sowie Verteilung der gültigen Stimmen und Sitze bei den Wahlen zu den Gemeinderäten am 25. Mai 2014 und 7. Juni 2009 nach Gemeinden

Merkmal	2014			2009		Veränderung in %-Punkten
	absolut	%	Sitze	absolut	%	

<b>Dahlen, Stadt</b>						
Wahlberechtigte	3 748	x	x	4 145	x	x
Wähler	1 863	49,7	x	2 048	49,4	0,3
ungültige Stimmzettel	95	5,1	x	111	5,4	-0,3
gültige Stimmzettel	1 768	94,9	x	1 937	94,6	0,3
gültige Stimmen	5 168	100	14	5 664	100	x
davon entfielen auf						
WHD	2 151	41,6	6	.	x	x
UBG	767	14,8	2	.	x	x
FWG	805	15,6	2	.	x	x
DIE LINKE	624	12,1	2	572	10,1	2,0
CDU	488	9,4	1	510	9,0	0,4
SPD	333	6,4	1	x	x	6,4
Wählervereinigungen zusammen	3 723	72,0	10	4 582	80,9	-8,9

<b>Delitzsch, Stadt</b>						
Wahlberechtigte	21 421	x	x	22 869	x	x
Wähler	9 078	42,4	x	9 041	39,5	2,9
ungültige Stimmzettel	264	2,9	x	246	2,7	0,2
gültige Stimmzettel	8 814	97,1	x	8 795	97,3	-0,2
gültige Stimmen	25 330	100	30	25 808	100	x
davon entfielen auf						
CDU	8 701	34,4	11	9 014	34,9	-0,5
SPD	5 189	20,5	6	5 285	20,5	0,0
DIE LINKE	3 951	15,6	5	4 886	18,9	-3,3
FWG	4 681	18,5	6	.	x	x
FDP	259	1,0	0	1 184	4,6	-3,6
NPD	1 113	4,4	1	982	3,8	0,6
GRÜNE	610	2,4	0	x	x	2,4
Heimatverein Döbernitz	826	3,3	1	.	x	x
Wählervereinigungen zusammen	5 507	21,7	7	4 457	17,3	4,4

Noch: 2. Wahlberechtigte, Wahlbeteiligung sowie Verteilung der gültigen Stimmen und Sitze bei den Wahlen zu den Gemeinderäten am 25. Mai 2014 und 7. Juni 2009 nach Gemeinden

Merkmal	2014			2009		Veränderung in %-Punkten
	absolut	%	Sitze	absolut	%	

<b>Demitz-Thumitz</b>						
Wahlberechtigte	2 333	x	x	2 572	x	x
Wähler	1 238	53,1	x	1 318	51,2	1,9
ungültige Stimmzettel	46	3,7	x	50	3,8	-0,1
gültige Stimmzettel	1 192	96,3	x	1 268	96,2	0,1
gültige Stimmen	3 430	100	16	3 699	100	x
davon entfielen auf						
DePoRo	1 512	44,1	7	.	x	x
CDU	1 138	33,2	5	1 025	27,7	5,5
DIE LINKE	780	22,7	4	724	19,6	3,1
Wählervereinigungen zusammen	1 512	44,1	7	1 950	52,7	-8,6

<b>Dennheritz</b>						
Wahlberechtigte	1 151	x	x	1 226	x	x
Wähler	762	66,2	x	745	60,8	5,4
ungültige Stimmzettel	20	2,6	x	26	3,5	-0,9
gültige Stimmzettel	742	97,4	x	719	96,5	0,9
gültige Stimmen	2 198	100	12	2 118	100	x
davon entfielen auf						
FW	1 453	66,1	9	.	x	x
SPD	614	27,9	3	609	28,8	-0,9
FDP	131	6,0	0	x	x	6,0
Wählervereinigungen zusammen	1 453	66,1	9	1 509	71,2	-5,1



Noch: 2. Wahlberechtigte, Wahlbeteiligung sowie Verteilung der gültigen Stimmen und Sitze bei den Wahlen zu den Gemeinderäten am 25. Mai 2014 und 7. Juni 2009 nach Gemeinden

Merkmal	2014			2009		Veränderung in %-Punkten
	absolut	%	Sitze	absolut	%	
Deutschneudorf						
Wahlberechtigte	886	x	x	944	x	x
Wähler	531	59,9	x	598	63,3	-3,4
ungültige Stimmzettel	20	3,8	x	23	3,8	0,0
gültige Stimmzettel	511	96,2	x	575	96,2	0,0
gültige Stimmen	1 484	100	12	1 560	100	x
davon entfielen auf						
FDP	1 102	74,3	9	1 560	100	-25,7
AfD	382	25,7	3	x	x	25,7
Deutzen						
Wahlberechtigte	1 386	x	x	1 585	x	x
Wähler	631	45,5	x	806	50,9	-5,4
ungültige Stimmzettel	21	3,3	x	52	6,5	-3,2
gültige Stimmzettel	610	96,7	x	754	93,5	3,2
gültige Stimmen	1 741	100	9	2 149	100	x
davon entfielen auf						
WV Bürger für Deutzen	1 137	65,3	7	.	x	x
DIE LINKE	272	15,6	1	316	14,7	0,9
FDP	332	19,1	1	x	x	19,1
Wählervereinigungen zusammen	1 137	65,3	7	1 833	85,3	-20,0

Noch: 2. Wahlberechtigte, Wahlbeteiligung sowie Verteilung der gültigen Stimmen und Sitze bei den Wahlen zu den Gemeinderäten am 25. Mai 2014 und 7. Juni 2009 nach Gemeinden

Merkmal	2014			2009		Veränderung in %-Punkten
	absolut	%	Sitze	absolut	%	

<b>Diera-Zehren</b>						
Wahlberechtigte	2 878	x	x	3 095	x	x
Wähler	1 742	60,5	x	2 116	68,4	-7,9
ungültige Stimmzettel	40	2,3	x	39	1,8	0,5
gültige Stimmzettel	1 702	97,7	x	2 077	98,2	-0,5
gültige Stimmen	4 950	100	16	6 124	100	x
davon entfielen auf						
CDU	1 614	32,6	5	1 934	31,6	1,0
Neue Wählergemeinschaft	837	16,9	3	.	x	x
SPD	131	2,6	0	211	3,4	-0,8
Bürger von Diera-Zehren	2 022	40,8	7	.	x	x
Zukunft Diera-Zehren	346	7,0	1	.	x	x
Wählervereinigungen zusammen	3 205	64,7	11	3 260	53,2	11,5
andere Parteien	x	x	x	719	11,7	-11,7

<b>Dippoldiswalde, Stadt</b>						
Wahlberechtigte	12 164	x	x	12 856	x	x
Wähler	7 290	59,9	x	6 640	51,6	8,3
ungültige Stimmzettel	216	3,0	x	208	3,1	-0,1
gültige Stimmzettel	7 074	97,0	x	6 432	96,9	0,1
gültige Stimmen	20 529	100	26	18 788	100	x
davon entfielen auf						
CDU	6 718	32,7	9	7 341	39,1	-6,4
Freie Wähler	7 545	36,8	11	.	x	x
DIE LINKE	2 131	10,4	3	2 296	12,2	-1,8
SPD	1 729	8,4	2	1 778	9,5	-1,1
NPD	1 268	6,2	1	652	3,5	2,7
GRÜNE	607	3,0	0	x	x	3,0
FDP	531	2,6	0	387	2,1	0,5
Wählervereinigungen zusammen	7 545	36,8	11	6 334	33,7	3,1

Noch: 2. Wahlberechtigte, Wahlbeteiligung sowie Verteilung der gültigen Stimmen und Sitze bei den Wahlen zu den Gemeinderäten am 25. Mai 2014 und 7. Juni 2009 nach Gemeinden

Merkmal	2014			2009		Veränderung in %-Punkten
	absolut	%	Sitze	absolut	%	
Doberschau-Gaußig						
Wahlberechtigte	3 456	x	x	3 673	x	x
Wähler	1 779	51,5	x	1 793	48,8	2,7
ungültige Stimmzettel	54	3,0	x	60	3,3	-0,3
gültige Stimmzettel	1 725	97,0	x	1 733	96,7	0,3
gültige Stimmen	4 975	100	16	5 059	100	x
davon entfielen auf						
CDU	2 240	45,0	8	1 599	31,6	13,4
Gaußiger Sportler	836	16,8	3	.	x	x
Evangelisches Wählerbündnis	638	12,8	2	.	x	x
DIE LINKE	428	8,6	1	305	6,0	2,6
Bürgerbewegung Naundorf	427	8,6	1	.	x	x
FDP	406	8,2	1	288	5,7	2,5
Wählervereinigungen zusammen	1 901	38,2	6	2 746	54,3	-16,1
andere Parteien	x	x	x	121	2,4	-2,4
Doberschütz						
Wahlberechtigte	3 507	x	x	3 699	x	x
Wähler	2 044	58,3	x	1 902	51,4	6,9
ungültige Stimmzettel	63	3,1	x	65	3,4	-0,3
gültige Stimmzettel	1 981	96,9	x	1 837	96,6	0,3
gültige Stimmen	5 745	100	16	5 341	100	x
davon entfielen auf						
CDU	1 964	34,2	6	2 150	40,3	-6,1
BD	788	13,7	2	.	x	x
HKS	583	10,1	2	.	x	x
BfB	384	6,7	1	.	x	x
DIE LINKE	490	8,5	1	463	8,7	-0,2
SPD	294	5,1	1	427	8,0	-2,9
OuS	371	6,5	1	.	x	x
FS!	583	10,1	2	.	x	x
UWOM	288	5,0	0	.	x	x
Wählervereinigungen zusammen	2 997	52,2	8	2 301	43,1	9,1

Noch: 2. Wahlberechtigte, Wahlbeteiligung sowie Verteilung der gültigen Stimmen und Sitze bei den Wahlen zu den Gemeinderäten am 25. Mai 2014 und 7. Juni 2009 nach Gemeinden

Merkmal	2014			2009		Veränderung in %-Punkten
	absolut	%	Sitze	absolut	%	

<b>Döbeln, Stadt</b>						
Wahlberechtigte	18 508	x	x	19 501	x	x
Wähler	8 597	46,5	x	10 284	52,7	-6,2
ungültige Stimmzettel	202	2,3	x	448	4,4	-2,1
gültige Stimmzettel	8 395	97,7	x	9 836	95,6	2,1
gültige Stimmen	24 712	100	26	28 786	100	x
davon entfielen auf						
CDU	8 892	36,0	10	7 091	24,6	11,4
SPD	4 383	17,7	5	4 183	14,5	3,2
FDP	1 859	7,5	2	4 261	14,8	-7,3
DIE LINKE	3 510	14,2	4	3 791	13,2	1,0
WfDL	2 494	10,1	3	.	x	x
FWvDL	1 538	6,2	1	.	x	x
GRÜNE	388	1,6	0	x	x	1,6
FWgEb	461	1,9	0	.	x	x
NPD	1 187	4,8	1	x	x	4,8
Wählervereinigungen zusammen	4 493	18,2	4	9 460	32,9	-14,7

<b>Dohma</b>						
Wahlberechtigte	1 613	x	x	1 692	x	x
Wähler	893	55,4	x	957	56,6	-1,2
ungültige Stimmzettel	31	3,5	x	20	2,1	1,4
gültige Stimmzettel	862	96,5	x	937	97,9	-1,4
gültige Stimmen	2 500	100	12	2 594	100	x
davon entfielen auf						
WVDW	2 100	84,0	11	.	x	x
CDU	223	8,9	1	x	x	8,9
DIE LINKE	177	7,1	0	x	x	7,1
Wählervereinigungen zusammen	2 100	84,0	11	2 581	99,5	-15,5
Einzelvorschläge zusammen	x	x	x	13	0,5	-0,5

Noch: 2. Wahlberechtigte, Wahlbeteiligung sowie Verteilung der gültigen Stimmen und Sitze bei den Wahlen zu den Gemeinderäten am 25. Mai 2014 und 7. Juni 2009 nach Gemeinden

Merkmal	2014			2009		Veränderung in %-Punkten
	absolut	%	Sitze	absolut	%	

<b>Dohna, Stadt</b>						
Wahlberechtigte	5 143	x	x	5 231	x	x
Wähler	2 806	54,6	x	2 622	50,1	4,5
ungültige Stimmzettel	69	2,5	x	74	2,8	-0,3
gültige Stimmzettel	2 737	97,5	x	2 548	97,2	0,3
gültige Stimmen	7 997	100	18	7 415	100	x
davon entfielen auf						
CDU	3 095	38,7	8	2 800	37,8	0,9
Freie Wähler Dohna	3 031	37,9	8	.	x	x
DIE LINKE	1 100	13,8	2	1 001	13,5	0,3
FDP	148	1,9	0	653	8,8	-6,9
GRÜNE	306	3,8	0	548	7,4	-3,6
SPD	317	4,0	0	381	5,1	-1,1
Wählervereinigungen zusammen	3 031	37,9	8	2 032	27,4	10,5

<b>Dommitzsch, Stadt</b>						
Wahlberechtigte	2 241	x	x	2 495	x	x
Wähler	951	42,4	x	1 026	41,1	1,3
ungültige Stimmzettel	22	2,3	x	34	3,3	-1,0
gültige Stimmzettel	929	97,7	x	992	96,7	1,0
gültige Stimmen	2 697	100	14	2 853	100	x
davon entfielen auf						
CDU	1 289	47,8	7	1 272	44,6	3,2
DIE LINKE	403	14,9	2	694	24,3	-9,4
FWG	781	29,0	4	.	x	x
SPD	224	8,3	1	252	8,8	-0,5
Wählervereinigungen zusammen	781	29,0	4	635	22,3	6,7

Noch: 2. Wahlberechtigte, Wahlbeteiligung sowie Verteilung der gültigen Stimmen und Sitze bei den Wahlen zu den Gemeinderäten am 25. Mai 2014 und 7. Juni 2009 nach Gemeinden

Merkmal	2014			2009		Veränderung in %-Punkten
	absolut	%	Sitze	absolut	%	

<b>Dorfchemnitz</b>						
Wahlberechtigte	1 324	x	x	1 436	x	x
Wähler	821	62,0	x	987	68,7	-6,7
ungültige Stimmzettel	38	4,6	x	35	3,5	1,1
gültige Stimmzettel	783	95,4	x	952	96,5	-1,1
gültige Stimmen	2 305	100	12	2 803	100	x
davon entfielen auf						
CDU	1 229	53,3	6	1 836	65,5	-12,2
FWV	1 076	46,7	6	.	x	x
Wählervereinigungen zusammen	1 076	46,7	6	875	31,2	15,5
andere Parteien	x	x	x	92	3,3	-3,3

<b>Dorfhain</b>						
Wahlberechtigte	909	x	x	978	x	x
Wähler	571	62,8	x	621	63,5	-0,7
ungültige Stimmzettel	14	2,5	x	30	4,8	-2,3
gültige Stimmzettel	557	97,5	x	591	95,2	2,3
gültige Stimmen	1 633	100	12	1 741	100	x
davon entfielen auf						
CDU	894	54,7	7	928	53,3	1,4
FWD	490	30,0	3	.	x	x
DIE LINKE	249	15,2	2	201	11,5	3,7
Wählervereinigungen zusammen	490	30,0	3	540	31,0	-1,0
andere Parteien	x	x	x	72	4,1	-4,1

Noch: 2. Wahlberechtigte, Wahlbeteiligung sowie Verteilung der gültigen Stimmen und Sitze bei den Wahlen zu den Gemeinderäten am 25. Mai 2014 und 7. Juni 2009 nach Gemeinden

Merkmal	2014			2009		Veränderung in %-Punkten
	absolut	%	Sitze	absolut	%	

<b>Drebach</b>						
Wahlberechtigte	4 422	x	x	4 764	x	x
Wähler	2 534	57,3	x	2 748	57,7	-0,4
ungültige Stimmzettel	91	3,6	x	111	4,0	-0,4
gültige Stimmzettel	2 443	96,4	x	2 637	96,0	0,4
gültige Stimmen	7 122	100	18	7 662	100	x
davon entfielen auf						
CDU	4 088	57,4	11	3 205	41,8	15,6
DIE LINKE	463	6,5	1	396	5,2	1,3
BiD	1 526	21,4	4	.	x	x
BK/BIfG	795	11,2	2	.	x	x
"Kita Sonnenschein" e. V.	250	3,5	0	.	x	x
Wählervereinigungen zusammen	2 571	36,1	6	3 905	51,0	-14,9
andere Parteien	x	x	x	156	2,0	-2,0

<b>Dreiheide</b>						
Wahlberechtigte	1 809	x	x	1 935	x	x
Wähler	871	48,1	x	1 024	52,9	-4,8
ungültige Stimmzettel	14	1,6	x	31	3,0	-1,4
gültige Stimmzettel	857	98,4	x	993	97,0	1,4
gültige Stimmen	2 524	100	14	2 902	100	x
davon entfielen auf						
CDU	1 225	48,5	7	1 276	44,0	4,5
FWG	451	17,9	2	.	x	x
unabhängige Liste	356	14,1	2	.	x	x
FDP	492	19,5	3	491	16,9	2,6
Wählervereinigungen zusammen	807	32,0	4	1 135	39,1	-7,1

Noch: 2. Wahlberechtigte, Wahlbeteiligung sowie Verteilung der gültigen Stimmen und Sitze bei den Wahlen zu den Gemeinderäten am 25. Mai 2014 und 7. Juni 2009 nach Gemeinden

Merkmal	2014			2009		Veränderung in %-Punkten
	absolut	%	Sitze	absolut	%	
Dresden, Stadt						
Wahlberechtigte	435 583	x	x	423 594	x	x
Wähler	231 608	53,2	x	207 654	49,0	4,2
ungültige Stimmzettel	3 962	1,7	x	4 760	2,3	-0,6
gültige Stimmzettel	227 646	98,3	x	202 894	97,7	0,6
gültige Stimmen	663 177	100	70	590 775	100	x
davon entfielen auf						
CDU	183 214	27,6	21	183 322	31,0	-3,4
DIE LINKE	138 846	20,9	15	95 974	16,2	4,7
GRÜNE	104 144	15,7	11	91 125	15,4	0,3
SPD	84 649	12,8	9	72 394	12,3	0,5
FDP	33 157	5,0	3	71 604	12,1	-7,1
BFB Dresden	25 332	3,8	2	.	x	x
NPD	18 282	2,8	2	21 622	3,7	-0,9
AfD	46 301	7,0	5	x	x	7,0
JFW	815	0,1	0	.	x	x
Die PARTEI	6 222	0,9	0	x	x	0,9
PIRATEN	22 215	3,3	2	x	x	3,3
Wählervereinigungen zusammen	26 147	3,9	2	47 162	8,0	-4,1
andere Parteien	x	x	x	7 572	1,3	-1,3



Noch: 2. Wahlberechtigte, Wahlbeteiligung sowie Verteilung der gültigen Stimmen und Sitze bei den Wahlen zu den Gemeinderäten am 25. Mai 2014 und 7. Juni 2009 nach Gemeinden

Merkmal	2014			2009		Veränderung in %-Punkten
	absolut	%	Sitze	absolut	%	

<b>Dürrhennersdorf</b>						
Wahlberechtigte	864	x	x	960	x	x
Wähler	503	58,2	x	514	53,5	4,7
ungültige Stimmzettel	17	3,4	x	22	4,3	-0,9
gültige Stimmzettel	486	96,6	x	492	95,7	0,9
gültige Stimmen	1 440	100	12	1 465	100	x
davon entfielen auf						
CDU	877	60,9	8	958	65,4	-4,5
FW	521	36,2	4	.	x	x
SPD	42	2,9	0	x	x	2,9
Wählervereinigungen zusammen	521	36,2	4	304	20,8	15,4
andere Parteien	x	x	x	203	13,9	-13,9

<b>Dürrröhrsdorf-Dittersbach</b>						
Wahlberechtigte	3 576	x	x	3 778	x	x
Wähler	2 112	59,1	x	2 196	58,1	1,0
ungültige Stimmzettel	69	3,3	x	77	3,5	-0,2
gültige Stimmzettel	2 043	96,7	x	2 119	96,5	0,2
gültige Stimmen	5 922	100	16	6 215	100	x
davon entfielen auf						
UB	2 597	43,9	7	.	x	x
CDU	2 149	36,3	7	1 713	27,6	8,7
WvWe	576	9,7	1	.	x	x
FWGDo	600	10,1	1	.	x	x
Wählervereinigungen zusammen	3 773	63,7	9	4 181	67,3	-3,6
andere Parteien	x	x	x	321	5,2	-5,2

Noch: 2. Wahlberechtigte, Wahlbeteiligung sowie Verteilung der gültigen Stimmen und Sitze bei den Wahlen zu den Gemeinderäten am 25. Mai 2014 und 7. Juni 2009 nach Gemeinden

Merkmal	2014			2009		Veränderung in %-Punkten
	absolut	%	Sitze	absolut	%	

<b>Ebersbach</b>						
Wahlberechtigte	3 706	x	x	3 954	x	x
Wähler	2 320	62,6	x	2 254	57,0	5,6
ungültige Stimmzettel	70	3,0	x	65	2,9	0,1
gültige Stimmzettel	2 250	97,0	x	2 189	97,1	-0,1
gültige Stimmen	6 504	100	18	6 453	100	x
davon entfielen auf						
CDU	3 346	51,4	10	3 200	49,6	1,8
FWG	1 380	21,2	4	.	x	x
FW	776	11,9	2	.	x	x
DIE LINKE	461	7,1	1	574	8,9	-1,8
FDP	541	8,3	1	247	3,8	4,5
Wählervereinigungen zusammen	2 156	33,1	6	2 432	37,7	-4,6

<b>Ebersbach-Neugersdorf, Stadt</b>						
Wahlberechtigte	11 068	x	x	12 261	x	x
Wähler	5 153	46,6	x	5 317	43,4	3,2
ungültige Stimmzettel	210	4,1	x	155	2,9	1,2
gültige Stimmzettel	4 943	95,9	x	5 162	97,1	-1,2
gültige Stimmen	14 253	100	22	15 014	100	x
davon entfielen auf						
CDU	4 720	33,1	8	5 124	34,1	-1,0
DIE LINKE	2 597	18,2	4	2 856	19,0	-0,8
FDP	1 265	8,9	2	1 747	11,6	-2,7
GRÜNE	1 015	7,1	1	x	x	7,1
FWG	4 656	32,7	7	.	x	x
Wählervereinigungen zusammen	4 656	32,7	7	4 321	28,8	3,9
andere Parteien	x	x	x	966	6,4	-6,4

Noch: 2. Wahlberechtigte, Wahlbeteiligung sowie Verteilung der gültigen Stimmen und Sitze bei den Wahlen zu den Gemeinderäten am 25. Mai 2014 und 7. Juni 2009 nach Gemeinden

Merkmal	2014			2009		Veränderung in %-Punkten
	absolut	%	Sitze	absolut	%	

<b>Ehrenfriedersdorf, Stadt</b>						
Wahlberechtigte	4 108	x	x	4 359	x	x
Wähler	2 321	56,5	x	2 303	52,8	3,7
ungültige Stimmzettel	59	2,5	x	79	3,4	-0,9
gültige Stimmzettel	2 262	97,5	x	2 224	96,6	0,9
gültige Stimmen	6 634	100	16	6 427	100	x
davon entfielen auf						
CDU	3 072	46,3	9	2 804	43,6	2,7
FWBF	1 674	25,2	5	.	x	x
SPD	581	8,8	1	1 191	18,5	-9,7
DIE LINKE	591	8,9	1	579	9,0	-0,1
FDP	226	3,4	0	413	6,4	-3,0
NPD	289	4,4	0	x	x	4,4
Röder	201	3,0	0	.	x	x
Wählervereinigungen zusammen	1 875	28,3	5	1 440	22,4	5,9

<b>Eibenstock, Stadt</b>						
Wahlberechtigte	6 572	x	x	7 107	x	x
Wähler	3 068	46,7	x	3 302	46,5	0,2
ungültige Stimmzettel	84	2,7	x	100	3,0	-0,3
gültige Stimmzettel	2 984	97,3	x	3 202	97,0	0,3
gültige Stimmen	8 663	100	18	9 265	100	x
davon entfielen auf						
CDU	4 707	54,3	11	4 458	48,1	6,2
SPD	1 836	21,2	4	1 141	12,3	8,9
DIE LINKE	845	9,8	1	740	8,0	1,8
Gewerbeverein	823	9,5	1	.	x	x
FWG	452	5,2	1	.	x	x
Wählervereinigungen zusammen	1 275	14,7	2	2 587	27,9	-13,2
andere Parteien	x	x	x	339	3,7	-3,7

Noch: 2. Wahlberechtigte, Wahlbeteiligung sowie Verteilung der gültigen Stimmen und Sitze bei den Wahlen zu den Gemeinderäten am 25. Mai 2014 und 7. Juni 2009 nach Gemeinden

Merkmal	2014			2009		Veränderung in %-Punkten
	absolut	%	Sitze	absolut	%	

<b>Eichigt</b>						
Wahlberechtigte	1 058	x	x	1 156	x	x
Wähler	606	57,3	x	559	48,4	8,9
ungültige Stimmzettel	24	4,0	x	15	2,7	1,3
gültige Stimmzettel	582	96,0	x	544	97,3	-1,3
gültige Stimmen	1 687	100	12	1 600	100	x
davon entfielen auf						
CDU	1 033	61,2	8	842	52,6	8,6
Freunde der Feuerwehr	338	20,0	2	.	x	x
SPD	172	10,2	1	282	17,6	-7,4
Hundsgrüner Mitte	144	8,5	1	.	x	x
Wählervereinigungen zusammen	482	28,6	3	476	29,8	-1,2

<b>Eilenburg, Stadt</b>						
Wahlberechtigte	13 044	x	x	13 977	x	x
Wähler	5 441	41,7	x	5 294	37,9	3,8
ungültige Stimmzettel	146	2,7	x	195	3,7	-1,0
gültige Stimmzettel	5 295	97,3	x	5 099	96,3	1,0
gültige Stimmen	15 436	100	22	15 056	100	x
davon entfielen auf						
CDU	5 452	35,3	8	5 231	34,7	0,6
DIE LINKE	3 208	20,8	5	3 291	21,9	-1,1
SPD	2 763	17,9	4	2 770	18,4	-0,5
FUW	1 454	9,4	2	.	x	x
GRÜNE	731	4,7	1	800	5,3	-0,6
NPD	946	6,1	1	735	4,9	1,2
FDP	170	1,1	0	421	2,8	-1,7
Freigeister	712	4,6	1	.	x	x
Wählervereinigungen zusammen	2 166	14,0	3	1 808	12,0	2,0

Noch: 2. Wahlberechtigte, Wahlbeteiligung sowie Verteilung der gültigen Stimmen und Sitze bei den Wahlen zu den Gemeinderäten am 25. Mai 2014 und 7. Juni 2009 nach Gemeinden

Merkmal	2014			2009		Veränderung in %-Punkten
	absolut	%	Sitze	absolut	%	
Ellefeld						
Wahlberechtigte	2 321	x	x	2 537	x	x
Wähler	1 195	51,5	x	1 300	51,2	0,3
ungültige Stimmzettel	19	1,6	x	32	2,5	-0,9
gültige Stimmzettel	1 176	98,4	x	1 268	97,5	0,9
gültige Stimmen	3 430	100	16	3 739	100	x
davon entfielen auf						
ULE	1 924	56,1	10	.	x	x
CDU	759	22,1	4	848	22,7	-0,6
DIE LINKE	340	9,9	1	396	10,6	-0,7
EBV	257	7,5	1	.	x	x
GRÜNE	131	3,8	0	x	x	3,8
FDP	19	0,6	0	x	x	0,6
Wählervereinigungen zusammen	2 181	63,6	11	2 495	66,7	-3,1
Elsnig						
Wahlberechtigte	1 249	x	x	1 337	x	x
Wähler	634	50,8	x	623	46,6	4,2
ungültige Stimmzettel	19	3,0	x	33	5,3	-2,3
gültige Stimmzettel	615	97,0	x	590	94,7	2,3
gültige Stimmen	1 749	100	12	1 710	100	x
davon entfielen auf						
FWG	868	49,6	7	.	x	x
CDU	694	39,7	5	602	35,2	4,5
DIE LINKE	114	6,5	0	x	x	6,5
FDP	73	4,2	0	x	x	4,2
Wählervereinigungen zusammen	868	49,6	7	1 108	64,8	-15,2

Noch: 2. Wahlberechtigte, Wahlbeteiligung sowie Verteilung der gültigen Stimmen und Sitze bei den Wahlen zu den Gemeinderäten am 25. Mai 2014 und 7. Juni 2009 nach Gemeinden

Merkmal	2014			2009		Veränderung in %-Punkten
	absolut	%	Sitze	absolut	%	
Elsterberg, Stadt						
Wahlberechtigte	3 709	x	x	4 054	x	x
Wähler	2 280	61,5	x	2 615	64,5	-3,0
ungültige Stimmzettel	44	1,9	x	42	1,6	0,3
gültige Stimmzettel	2 236	98,1	x	2 573	98,4	-0,3
gültige Stimmen	6 570	100	16	7 651	100	x
davon entfielen auf						
AHL	3 453	52,6	9	.	x	x
GfE	751	11,4	2	.	x	x
SPD	745	11,3	2	737	9,6	1,7
FDP	365	5,6	0	558	7,3	-1,7
DIE LINKE	423	6,4	1	523	6,8	-0,4
CDU	460	7,0	1	464	6,1	0,9
Ev. Kirchgemeinde	373	5,7	1	.	x	x
Wählervereinigungen zusammen	4 577	69,7	12	5 271	68,9	0,8
andere Parteien	x	x	x	98	1,3	-1,3
Elsterheide						
Wahlberechtigte	3 082	x	x	3 294	x	x
Wähler	1 938	62,9	x	2 058	62,5	0,4
ungültige Stimmzettel	56	2,9	x	59	2,9	0,0
gültige Stimmzettel	1 882	97,1	x	1 999	97,1	0,0
gültige Stimmen	5 501	100	16	5 842	100	x
davon entfielen auf						
CDU	3 000	54,5	10	3 217	55,1	-0,6
Bluno	701	12,7	2	.	x	x
Tätzschwitz	637	11,6	2	.	x	x
Geierswalde	560	10,2	1	.	x	x
Klein Partwitz	307	5,6	1	.	x	x
DIE LINKE	296	5,4	0	334	5,7	-0,3
Wählervereinigungen zusammen	2 205	40,1	6	2 173	37,2	2,9
andere Parteien	x	x	x	118	2,0	-2,0

Noch: 2. Wahlberechtigte, Wahlbeteiligung sowie Verteilung der gültigen Stimmen und Sitze bei den Wahlen zu den Gemeinderäten am 25. Mai 2014 und 7. Juni 2009 nach Gemeinden

Merkmal	2014			2009		Veränderung in %-Punkten
	absolut	%	Sitze	absolut	%	

<b>Elstertrebnitz</b>						
Wahlberechtigte	1 049	x	x	1 165	x	x
Wähler	660	62,9	x	630	54,1	8,8
ungültige Stimmzettel	22	3,3	x	23	3,7	-0,4
gültige Stimmzettel	638	96,7	x	607	96,3	0,4
gültige Stimmen	1 879	100	12	1 799	100	x
davon entfielen auf						
CDU	1 333	70,9	9	1 026	57,0	13,9
FWE	546	29,1	3	.	x	x
Wählervereinigungen zusammen	546	29,1	3	773	43,0	-13,9

<b>Elstra, Stadt</b>						
Wahlberechtigte	2 379	x	x	2 503	x	x
Wähler	1 427	60,0	x	1 463	58,4	1,6
ungültige Stimmzettel	77	5,4	x	52	3,6	1,8
gültige Stimmzettel	1 350	94,6	x	1 411	96,4	-1,8
gültige Stimmen	3 891	100	12	4 196	100	x
davon entfielen auf						
Runder Tisch	1 627	41,8	6	.	x	x
CDU	1 019	26,2	3	1 331	31,7	-5,5
Mitreden statt leisetreten	180	4,6	0	.	x	x
DIE LINKE	281	7,2	1	338	8,1	-0,9
SPD	295	7,6	1	x	x	7,6
Zukunft gemeinsam gestalten	489	12,6	1	.	x	x
Wählervereinigungen zusammen	2 296	59,0	7	2 342	55,8	3,2
andere Parteien	x	x	x	185	4,4	-4,4

Noch: 2. Wahlberechtigte, Wahlbeteiligung sowie Verteilung der gültigen Stimmen und Sitze bei den Wahlen zu den Gemeinderäten am 25. Mai 2014 und 7. Juni 2009 nach Gemeinden

Merkmal	2014			2009		Veränderung in %-Punkten
	absolut	%	Sitze	absolut	%	

<b>Elterlein, Stadt</b>						
Wahlberechtigte	2 526	x	x	2 661	x	x
Wähler	1 728	68,4	x	1 565	58,8	9,6
ungültige Stimmzettel	52	3,0	x	45	2,9	0,1
gültige Stimmzettel	1 676	97,0	x	1 520	97,1	-0,1
gültige Stimmen	4 958	100	16	4 489	100	x
davon entfielen auf						
CDU	2 165	43,7	8	2 153	48,0	-4,3
FWG Hdf.	870	17,5	3	.	x	x
WV Schw.	526	10,6	2	.	x	x
FWBF	375	7,6	1	.	x	x
DIE LINKE	185	3,7	0	264	5,9	-2,2
"Pro Elterlein"	216	4,4	0	.	x	x
"Gemeinsam f.d. St. Elterlein"	621	12,5	2	.	x	x
Wählervereinigungen zusammen	2 608	52,6	8	1 896	42,2	10,4
andere Parteien	x	x	x	176	3,9	-3,9

<b>Eppendorf</b>						
Wahlberechtigte	3 500	x	x	3 978	x	x
Wähler	1 968	56,2	x	2 376	59,7	-3,5
ungültige Stimmzettel	60	3,0	x	99	4,2	-1,2
gültige Stimmzettel	1 908	97,0	x	2 277	95,8	1,2
gültige Stimmen	5 496	100	14	6 631	100	x
davon entfielen auf						
CDU	3 444	62,7	9	3 239	48,8	13,9
FDP	205	3,7	0	1 456	22,0	-18,3
SPD	747	13,6	2	1 027	15,5	-1,9
DIE LINKE	394	7,2	1	472	7,1	0,1
FW	706	12,8	2	.	x	x
Wählervereinigungen zusammen	706	12,8	2	296	4,5	8,3
andere Parteien	x	x	x	141	2,1	-2,1



Noch: 2. Wahlberechtigte, Wahlbeteiligung sowie Verteilung der gültigen Stimmen und Sitze bei den Wahlen zu den Gemeinderäten am 25. Mai 2014 und 7. Juni 2009 nach Gemeinden

Merkmal	2014			2009		Veränderung in %-Punkten
	absolut	%	Sitze	absolut	%	

<b>Erlau</b>						
Wahlberechtigte	2 807	x	x	2 951	x	x
Wähler	1 627	58,0	x	2 059	69,8	-11,8
ungültige Stimmzettel	62	3,8	x	65	3,2	0,6
gültige Stimmzettel	1 565	96,2	x	1 994	96,8	-0,6
gültige Stimmen	4 603	100	16	5 865	100	x
davon entfielen auf						
CDU	2 227	48,4	9	3 362	57,3	-8,9
DIE LINKE	842	18,3	3	910	15,5	2,8
HVM	340	7,4	1	.	x	x
BFW	389	8,5	1	.	x	x
WVC	350	7,6	1	.	x	x
MFV	455	9,9	1	.	x	x
Wählervereinigungen zusammen	1 534	33,3	4	1 513	25,8	7,5
andere Parteien	x	x	x	80	1,4	-1,4

<b>Espenhain</b>						
Wahlberechtigte	1 887	x	x	2 122	x	x
Wähler	1 032	54,7	x	1 044	49,2	5,5
ungültige Stimmzettel	43	4,2	x	53	5,1	-0,9
gültige Stimmzettel	989	95,8	x	991	94,9	0,9
gültige Stimmen	2 924	100	16	2 915	100	x
davon entfielen auf						
DEG	876	30,0	6	.	x	x
SV Espenhain 91 e. V.	685	23,4	4	.	x	x
Kameraden der FFW Oelzschau	702	24,0	4	.	x	x
Freunde der FFW Pötzschau	253	8,7	1	.	x	x
Zukunft Südraum Leipzig e. V.	114	3,9	0	.	x	x
DIE LINKE	242	8,3	1	216	7,4	0,9
GRÜNE	52	1,8	0	95	3,3	-1,5
Wählervereinigungen zusammen	2 630	89,9	15	2 604	89,3	0,6

Noch: 2. Wahlberechtigte, Wahlbeteiligung sowie Verteilung der gültigen Stimmen und Sitze bei den Wahlen zu den Gemeinderäten am 25. Mai 2014 und 7. Juni 2009 nach Gemeinden

Merkmal	2014			2009		Veränderung in %-Punkten
	absolut	%	Sitze	absolut	%	

<b>Falkenstein/Vogtl., Stadt</b>						
Wahlberechtigte	7 176	x	x	7 729	x	x
Wähler	3 267	45,5	x	3 117	40,3	5,2
ungültige Stimmzettel	69	2,1	x	102	3,3	-1,2
gültige Stimmzettel	3 198	97,9	x	3 015	96,7	1,2
gültige Stimmen	9 294	100	18	8 865	100	x
davon entfielen auf						
CDU	4 540	48,8	9	4 932	55,6	-6,8
DIE LINKE	1 542	16,6	3	1 957	22,1	-5,5
FDP	772	8,3	1	1 324	14,9	-6,6
SPD	566	6,1	1	421	4,7	1,4
BfF	1 874	20,2	4	.	x	x
Wählervereinigungen zusammen	1 874	20,2	4	x	x	20,2
andere Parteien	x	x	x	231	2,6	-2,6

<b>Flöha, Stadt</b>						
Wahlberechtigte	9 495	x	x	10 304	x	x
Wähler	4 837	50,9	x	5 576	54,1	-3,2
ungültige Stimmzettel	114	2,4	x	198	3,6	-1,2
gültige Stimmzettel	4 723	97,6	x	5 378	96,4	1,2
gültige Stimmen	13 748	100	22	15 525	100	x
davon entfielen auf						
CDU	5 961	43,4	11	5 570	35,9	7,5
DIE LINKE	2 555	18,6	4	2 664	17,2	1,4
SPD	1 699	12,4	3	2 389	15,4	-3,0
FDP	832	6,1	1	2 434	15,7	-9,6
Freie Wähler Mittelsachsen e. V.	362	2,6	0	.	x	x
AfD	2 064	15,0	3	x	x	15,0
GRÜNE	275	2,0	0	x	x	2,0
Wählervereinigungen zusammen	362	2,6	0	2 468	15,9	-13,3

Noch: 2. Wahlberechtigte, Wahlbeteiligung sowie Verteilung der gültigen Stimmen und Sitze bei den Wahlen zu den Gemeinderäten am 25. Mai 2014 und 7. Juni 2009 nach Gemeinden

Merkmal	2014			2009		Veränderung in %-Punkten
	absolut	%	Sitze	absolut	%	

<b>Frankenberg/Sa., Stadt</b>						
Wahlberechtigte	12 644	x	x	13 400	x	x
Wähler	6 404	50,6	x	6 678	49,8	0,8
ungültige Stimmzettel	254	4,0	x	297	4,4	-0,4
gültige Stimmzettel	6 150	96,0	x	6 381	95,6	0,4
gültige Stimmen	17 976	100	22	18 511	100	x
davon entfielen auf						
CDU	8 937	49,7	12	8 195	44,3	5,4
Gewerbeverband für Frankenberg	4 766	26,5	6	.	x	x
DIE LINKE	2 640	14,7	3	3 144	17,0	-2,3
SPD	1 166	6,5	1	1 672	9,0	-2,5
GRÜNE	467	2,6	0	652	3,5	-0,9
Wählervereinigungen zusammen	4 766	26,5	6	4 848	26,2	0,3

<b>Frankenthal</b>						
Wahlberechtigte	795	x	x	856	x	x
Wähler	417	52,5	x	436	50,9	1,6
ungültige Stimmzettel	11	2,6	x	19	4,4	-1,8
gültige Stimmzettel	406	97,4	x	417	95,6	1,8
gültige Stimmen	1 106	100	10	1 101	100	x
davon entfielen auf						
CDU	1 106	100	10	1 097	99,6	0,4
Einzelvorschläge zusammen	x	x	x	4	0,4	-0,4

Noch: 2. Wahlberechtigte, Wahlbeteiligung sowie Verteilung der gültigen Stimmen und Sitze bei den Wahlen zu den Gemeinderäten am 25. Mai 2014 und 7. Juni 2009 nach Gemeinden

Merkmal	2014			2009		Veränderung in %-Punkten
	absolut	%	Sitze	absolut	%	
Frauenstein, Stadt						
Wahlberechtigte	2 486	x	x	2 675	x	x
Wähler	1 402	56,4	x	1 788	66,8	-10,4
ungültige Stimmzettel	51	3,6	x	76	4,3	-0,7
gültige Stimmzettel	1 351	96,4	x	1 712	95,7	0,7
gültige Stimmen	3 923	100	14	4 903	100	x
davon entfielen auf						
CDU	1 891	48,2	7	2 062	42,1	6,1
AFWG	1 548	39,5	6	.	x	x
DIE LINKE	484	12,3	1	505	10,3	2,0
Wählervereinigungen zusammen	1 548	39,5	6	1 532	31,2	8,3
andere Parteien	x	x	x	804	16,4	-16,4
Fraureuth						
Wahlberechtigte	4 480	x	x	4 819	x	x
Wähler	2 566	57,3	x	2 521	52,3	5,0
ungültige Stimmzettel	68	2,7	x	90	3,6	-0,9
gültige Stimmzettel	2 498	97,3	x	2 431	96,4	0,9
gültige Stimmen	7 257	100	18	7 122	100	x
davon entfielen auf						
CDU	3 960	54,6	11	3 347	47,0	7,6
FWG	2 068	28,5	5	.	x	x
DIE LINKE	1 059	14,6	2	1 032	14,5	0,1
SPD	170	2,3	0	187	2,6	-0,3
Wählervereinigungen zusammen	2 068	28,5	5	2 556	35,9	-7,4

Noch: 2. Wahlberechtigte, Wahlbeteiligung sowie Verteilung der gültigen Stimmen und Sitze bei den Wahlen zu den Gemeinderäten am 25. Mai 2014 und 7. Juni 2009 nach Gemeinden

Merkmal	2014			2009		Veränderung in %-Punkten
	absolut	%	Sitze	absolut	%	

<b>Freiberg, Stadt</b>						
Wahlberechtigte	33 331	x	x	34 510	x	x
Wähler	16 047	48,1	x	19 516	56,6	-8,5
ungültige Stimmzettel	319	2,0	x	695	3,6	-1,6
gültige Stimmzettel	15 728	98,0	x	18 821	96,4	1,6
gültige Stimmen	46 033	100	33	54 433	100	x
davon entfielen auf						
CDU	13 003	28,2	10	15 053	27,7	0,5
DIE LINKE	8 792	19,1	7	10 175	18,7	0,4
SPD	5 970	13,0	4	6 145	11,3	1,7
Freie Wähler Mittelsachsen e. V.	2 748	6,0	2	.	x	x
HAUS/GRUND	3 154	6,9	2	.	x	x
FDP	2 703	5,9	2	4 362	8,0	-2,1
IFS	1 714	3,7	1	.	x	x
NPD	1 610	3,5	1	2 312	4,2	-0,7
GRÜNE	3 582	7,8	2	1 926	3,5	4,3
AfD	2 757	6,0	2	x	x	6,0
Wählervereinigungen zusammen	7 616	16,5	5	13 514	24,8	-8,3
andere Parteien	x	x	x	946	1,7	-1,7

Noch: 2. Wahlberechtigte, Wahlbeteiligung sowie Verteilung der gültigen Stimmen und Sitze bei den Wahlen zu den Gemeinderäten am 25. Mai 2014 und 7. Juni 2009 nach Gemeinden

Merkmal	2014			2009		Veränderung in %-Punkten
	absolut	%	Sitze	absolut	%	

<b>Freital, Stadt</b>						
Wahlberechtigte	32 846	x	x	32 883	x	x
Wähler	16 117	49,1	x	15 001	45,6	3,5
ungültige Stimmzettel	353	2,2	x	442	2,9	-0,7
gültige Stimmzettel	15 764	97,8	x	14 559	97,1	0,7
gültige Stimmen	45 106	100	34	42 505	100	x
davon entfielen auf						
CDU	14 382	31,9	12	17 867	42,0	-10,1
Bürger für Freital	10 334	22,9	8	.	x	x
DIE LINKE	5 602	12,4	4	5 681	13,4	-1,0
SPD	4 937	10,9	4	4 368	10,3	0,6
FDP	1 783	4,0	1	3 603	8,5	-4,5
NPD	1 792	4,0	1	2 383	5,6	-1,6
GRÜNE	1 938	4,3	1	1 800	4,2	0,1
AfD	4 338	9,6	3	x	x	9,6
Wählervereinigungen zusammen	10 334	22,9	8	6 803	16,0	6,9

<b>Frohburg, Stadt</b>						
Wahlberechtigte	8 658	x	x	9 363	x	x
Wähler	4 403	50,9	x	4 449	47,5	3,4
ungültige Stimmzettel	123	2,8	x	138	3,1	-0,3
gültige Stimmzettel	4 280	97,2	x	4 311	96,9	0,3
gültige Stimmen	12 466	100	18	12 622	100	x
davon entfielen auf						
CDU	5 196	41,7	8	4 503	35,7	6,0
BuW/BIE	2 507	20,1	4	.	x	x
DIE LINKE	1 915	15,4	3	2 157	17,1	-1,7
SPD	1 044	8,4	1	1 362	10,8	-2,4
Freie Wählervereinigung	1 345	10,8	2	.	x	x
FDP	459	3,7	0	627	5,0	-1,3
Wählervereinigungen zusammen	3 852	30,9	6	3 704	29,3	1,6
andere Parteien	x	x	x	269	2,1	-2,1

Noch: 2. Wahlberechtigte, Wahlbeteiligung sowie Verteilung der gültigen Stimmen und Sitze bei den Wahlen zu den Gemeinderäten am 25. Mai 2014 und 7. Juni 2009 nach Gemeinden

Merkmal	2014			2009		Veränderung in %-Punkten
	absolut	%	Sitze	absolut	%	

<b>Gablenz</b>						
Wahlberechtigte	1 444	x	x	1 612	x	x
Wähler	763	52,8	x	854	53,0	-0,2
ungültige Stimmzettel	18	2,4	x	28	3,3	-0,9
gültige Stimmzettel	745	97,6	x	826	96,7	0,9
gültige Stimmen	2 167	100	12	2 426	100	x
davon entfielen auf						
CDU	1 148	53,0	7	1 030	42,5	10,5
SPD	263	12,1	1	421	17,4	-5,3
DIE LINKE	323	14,9	2	359	14,8	0,1
UWVGK	370	17,1	2	.	x	x
FDP	63	2,9	0	76	3,1	-0,2
Wählervereinigungen zusammen	370	17,1	2	540	22,3	-5,2

<b>Geithain, Stadt</b>						
Wahlberechtigte	4 819	x	x	5 273	x	x
Wähler	2 556	53,0	x	2 674	50,7	2,3
ungültige Stimmzettel	55	2,2	x	59	2,2	0,0
gültige Stimmzettel	2 501	97,8	x	2 615	97,8	0,0
gültige Stimmen	7 294	100	18	7 714	100	x
davon entfielen auf						
CDU	2 031	27,8	5	2 581	33,5	-5,7
UWG	2 221	30,4	6	.	x	x
DIE LINKE	1 303	17,9	3	1 690	21,9	-4,0
WVVV	876	12,0	2	.	x	x
NPD	729	10,0	2	415	5,4	4,6
FDP	134	1,8	0	389	5,0	-3,2
Wählervereinigungen zusammen	3 097	42,5	8	2 639	34,2	8,3

Noch: 2. Wahlberechtigte, Wahlbeteiligung sowie Verteilung der gültigen Stimmen und Sitze bei den Wahlen zu den Gemeinderäten am 25. Mai 2014 und 7. Juni 2009 nach Gemeinden

Merkmal	2014			2009		Veränderung in %-Punkten
	absolut	%	Sitze	absolut	%	
Gelenau/Erzgeb.						
Wahlberechtigte	3 666	x	x	3 964	x	x
Wähler	2 162	59,0	x	2 274	57,4	1,6
ungültige Stimmzettel	44	2,0	x	35	1,5	0,5
gültige Stimmzettel	2 118	98,0	x	2 239	98,5	-0,5
gültige Stimmen	6 188	100	16	6 593	100	x
davon entfielen auf						
CDU	4 010	64,8	11	3 432	52,1	12,7
GfG	842	13,6	2	.	x	x
DIE LINKE	683	11,0	2	601	9,1	1,9
NPD	570	9,2	1	471	7,1	2,1
FDP	83	1,3	0	261	4,0	-2,7
Wählervereinigungen zusammen	842	13,6	2	1 228	18,6	-5,0
andere Parteien	x	x	x	600	9,1	-9,1
Geringswalde, Stadt						
Wahlberechtigte	3 852	x	x	4 246	x	x
Wähler	2 052	53,3	x	2 432	57,3	-4,0
ungültige Stimmzettel	70	3,4	x	119	4,9	-1,5
gültige Stimmzettel	1 982	96,6	x	2 313	95,1	1,5
gültige Stimmen	5 690	100	16	6 743	100	x
davon entfielen auf						
CDU	1 673	29,4	5	2 250	33,4	-4,0
FWG	1 320	23,2	4	.	x	x
DIE LINKE	1 411	24,8	4	1 470	21,8	3,0
FDP	594	10,4	1	748	11,1	-0,7
SPD	370	6,5	1	480	7,1	-0,6
GRÜNE	322	5,7	1	275	4,1	1,6
Wählervereinigungen zusammen	1 320	23,2	4	1 520	22,5	0,7



Noch: 2. Wahlberechtigte, Wahlbeteiligung sowie Verteilung der gültigen Stimmen und Sitze bei den Wahlen zu den Gemeinderäten am 25. Mai 2014 und 7. Juni 2009 nach Gemeinden

Merkmal	2014			2009		Veränderung in %-Punkten
	absolut	%	Sitze	absolut	%	

<b>Gersdorf</b>						
Wahlberechtigte	3 553	x	x	3 779	x	x
Wähler	1 894	53,3	x	1 758	46,5	6,8
ungültige Stimmzettel	51	2,7	x	53	3,0	-0,3
gültige Stimmzettel	1 843	97,3	x	1 705	97,0	0,3
gültige Stimmen	5 310	100	14	4 963	100	x
davon entfielen auf						
Kommunale WG Gersdorf	3 145	59,2	9	.	x	x
DIE LINKE	552	10,4	1	539	10,9	-0,5
GRÜNE	232	4,4	0	x	x	4,4
Freie Wähler	1 381	26,0	4	.	x	x
Wählervereinigungen zusammen	4 526	85,2	13	4 297	86,6	-1,4
andere Parteien	x	x	x	127	2,6	-2,6

<b>Geyer, Stadt</b>						
Wahlberechtigte	3 131	x	x	3 407	x	x
Wähler	1 800	57,5	x	1 878	55,1	2,4
ungültige Stimmzettel	62	3,4	x	65	3,5	-0,1
gültige Stimmzettel	1 738	96,6	x	1 813	96,5	0,1
gültige Stimmen	5 040	100	16	5 290	100	x
davon entfielen auf						
CDU	1 932	38,3	6	2 002	37,8	0,5
DIE LINKE	1 210	24,0	4	1 563	29,5	-5,5
FWBF	1 596	31,7	5	.	x	x
NPD	302	6,0	1	275	5,2	0,8
Wählervereinigungen zusammen	1 596	31,7	5	1 450	27,4	4,3

Noch: 2. Wahlberechtigte, Wahlbeteiligung sowie Verteilung der gültigen Stimmen und Sitze bei den Wahlen zu den Gemeinderäten am 25. Mai 2014 und 7. Juni 2009 nach Gemeinden

Merkmal	2014			2009		Veränderung in %-Punkten
	absolut	%	Sitze	absolut	%	

<b>Glashütte, Stadt</b>						
Wahlberechtigte	5 754	x	x	6 174	x	x
Wähler	3 491	60,7	x	3 546	57,4	3,3
ungültige Stimmzettel	120	3,4	x	144	4,1	-0,7
gültige Stimmzettel	3 371	96,6	x	3 402	95,9	0,7
gültige Stimmen	9 571	100	18	9 873	100	x
davon entfielen auf						
CDU	4 614	48,2	10	4 858	49,2	-1,0
WV Reinhardtsgrimma	1 789	18,7	4	.	x	x
DIE LINKE	792	8,3	1	880	8,9	-0,6
Freie WG Johnsbach	643	6,7	1	.	x	x
GRÜNE	273	2,9	0	283	2,9	0,0
SPD	296	3,1	0	329	3,3	-0,2
Zeitlos	1 164	12,2	2	.	x	x
Wählervereinigungen zusammen	3 596	37,6	7	2 441	24,7	12,9
andere Parteien	x	x	x	1 082	11,0	-11,0

<b>Glaubitz</b>						
Wahlberechtigte	1 688	x	x	1 729	x	x
Wähler	942	55,8	x	903	52,2	3,6
ungültige Stimmzettel	26	2,8	x	27	3,0	-0,2
gültige Stimmzettel	916	97,2	x	876	97,0	0,2
gültige Stimmen	2 688	100	12	2 560	100	x
davon entfielen auf						
CDU	1 294	48,1	6	1 302	50,9	-2,8
Bürgernahe parteienunabhängige	976	36,3	4	.	x	x
DIE LINKE	418	15,6	2	343	13,4	2,2
Wählervereinigungen zusammen	976	36,3	4	772	30,2	6,1
andere Parteien	x	x	x	143	5,6	-5,6

Noch: 2. Wahlberechtigte, Wahlbeteiligung sowie Verteilung der gültigen Stimmen und Sitze bei den Wahlen zu den Gemeinderäten am 25. Mai 2014 und 7. Juni 2009 nach Gemeinden

Merkmal	2014			2009		Veränderung in %-Punkten
	absolut	%	Sitze	absolut	%	

<b>Glauchau, Stadt</b>						
Wahlberechtigte	19 751	x	x	21 019	x	x
Wähler	8 853	44,8	x	8 679	41,3	3,5
ungültige Stimmzettel	232	2,6	x	273	3,1	-0,5
gültige Stimmzettel	8 621	97,4	x	8 406	96,9	0,5
gültige Stimmen	24 775	100	26	24 401	100	x
davon entfielen auf						
CDU	9 463	38,2	11	9 040	37,0	1,2
DIE LINKE	4 389	17,7	5	4 761	19,5	-1,8
SPD	4 138	16,7	4	3 892	16,0	0,7
FDP	1 947	7,9	2	3 300	13,5	-5,6
FWG	4 031	16,3	4	.	x	x
GRÜNE	807	3,3	0	563	2,3	1,0
Wählervereinigungen zusammen	4 031	16,3	4	2 845	11,7	4,6

<b>Göda</b>						
Wahlberechtigte	2 643	x	x	2 814	x	x
Wähler	1 499	56,7	x	1 586	56,4	0,3
ungültige Stimmzettel	35	2,3	x	51	3,2	-0,9
gültige Stimmzettel	1 464	97,7	x	1 535	96,8	0,9
gültige Stimmen	4 253	100	16	4 433	100	x
davon entfielen auf						
FW	2 540	59,7	10	.	x	x
CDU	1 329	31,2	5	1 247	28,1	3,1
DIE LINKE	384	9,0	1	x	x	9,0
Wählervereinigungen zusammen	2 540	59,7	10	2 623	59,2	0,5
andere Parteien	x	x	x	563	12,7	-12,7

Noch: 2. Wahlberechtigte, Wahlbeteiligung sowie Verteilung der gültigen Stimmen und Sitze bei den Wahlen zu den Gemeinderäten am 25. Mai 2014 und 7. Juni 2009 nach Gemeinden

Merkmal	2014			2009		Veränderung in %-Punkten
	absolut	%	Sitze	absolut	%	

<b>Görlitz, Stadt</b>						
Wahlberechtigte	45 908	x	x	47 595	x	x
Wähler	20 210	44,0	x	20 359	42,8	1,2
ungültige Stimmzettel	624	3,1	x	603	3,0	0,1
gültige Stimmzettel	19 586	96,9	x	19 756	97,0	-0,1
gültige Stimmen	56 844	100	38	57 781	100	x
davon entfielen auf						
CDU	18 603	32,7	13	14 319	24,8	7,9
Bürger für Görlitz e. V.	11 362	20,0	8	.	x	x
DIE LINKE	8 666	15,2	6	8 318	14,4	0,8
Zur Sache! e. V.	5 315	9,4	3	.	x	x
SPD	3 064	5,4	2	4 715	8,2	-2,8
FDP	1 661	2,9	1	3 651	6,3	-3,4
GRÜNE	3 497	6,2	2	3 151	5,5	0,7
NPD	2 990	5,3	2	2 694	4,7	0,6
PIRATEN	1 686	3,0	1	x	x	3,0
Wahlvereinigungen zusammen	16 677	29,3	11	20 108	34,8	-5,5
andere Parteien	x	x	x	825	1,4	-1,4

<b>Gohrisch</b>						
Wahlberechtigte	1 625	x	x	1 777	x	x
Wähler	1 071	65,9	x	1 024	57,6	8,3
ungültige Stimmzettel	33	3,1	x	39	3,8	-0,7
gültige Stimmzettel	1 038	96,9	x	985	96,2	0,7
gültige Stimmen	3 008	100	12	2 825	100	x
davon entfielen auf						
CDU	839	27,9	3	1 087	38,5	-10,6
FWG	1 119	37,2	5	.	x	x
DIE LINKE	425	14,1	2	561	19,9	-5,8
GRÜNE	242	8,0	1	x	x	8,0
NPD	383	12,7	1	x	x	12,7
Wahlvereinigungen zusammen	1 119	37,2	5	923	32,7	4,5
andere Parteien	x	x	x	254	9,0	-9,0

Noch: 2. Wahlberechtigte, Wahlbeteiligung sowie Verteilung der gültigen Stimmen und Sitze bei den Wahlen zu den Gemeinderäten am 25. Mai 2014 und 7. Juni 2009 nach Gemeinden

Merkmal	2014			2009		Veränderung in %-Punkten
	absolut	%	Sitze	absolut	%	

<b>Gornau/Erzgeb.</b>						
Wahlberechtigte	3 161	x	x	3 316	x	x
Wähler	1 855	58,7	x	1 825	55,0	3,7
ungültige Stimmzettel	63	3,4	x	54	3,0	0,4
gültige Stimmzettel	1 792	96,6	x	1 771	97,0	-0,4
gültige Stimmen	5 236	100	14	5 216	100	x
davon entfielen auf						
CDU	2 893	55,3	8	2 943	56,4	-1,1
BFWG	1 407	26,9	4	.	x	x
DIE LINKE	513	9,8	1	556	10,7	-0,9
SPD	423	8,1	1	x	x	8,1
Wählervereinigungen zusammen	1 407	26,9	4	1 480	28,4	-1,5
andere Parteien	x	x	x	237	4,5	-4,5

<b>Gornsdorf</b>						
Wahlberechtigte	1 726	x	x	1 855	x	x
Wähler	877	50,8	x	850	45,8	5,0
ungültige Stimmzettel	25	2,9	x	28	3,3	-0,4
gültige Stimmzettel	852	97,1	x	822	96,7	0,4
gültige Stimmen	2 464	100	12	2 375	100	x
davon entfielen auf						
CDU	1 141	46,3	6	1 060	44,6	1,7
FW	853	34,6	4	.	x	x
DIE LINKE	470	19,1	2	552	23,2	-4,1
Wählervereinigungen zusammen	853	34,6	4	600	25,3	9,3
andere Parteien	x	x	x	163	6,9	-6,9

Noch: 2. Wahlberechtigte, Wahlbeteiligung sowie Verteilung der gültigen Stimmen und Sitze bei den Wahlen zu den Gemeinderäten am 25. Mai 2014 und 7. Juni 2009 nach Gemeinden

Merkmal	2014			2009		Veränderung in %-Punkten
	absolut	%	Sitze	absolut	%	

<b>Grimma, Stadt</b>						
Wahlberechtigte	24 212	x	x	25 893	x	x
Wähler	10 815	44,7	x	12 469	48,2	-3,5
ungültige Stimmzettel	440	4,1	x	392	3,1	1,0
gültige Stimmzettel	10 375	95,9	x	12 077	96,9	-1,0
gültige Stimmen	30 017	100	26	35 505	100	x
davon entfielen auf						
BfG	8 728	29,1	8	.	x	x
CDU	4 608	15,4	4	7 361	20,7	-5,3
DIE LINKE	4 198	14,0	4	4 298	12,1	1,9
FWOG	4 515	15,0	4	.	x	x
SPD	3 132	10,4	3	3 687	10,4	0,0
FDP	731	2,4	0	1 909	5,4	-3,0
ASLG	4 105	13,7	3	.	x	x
Wählervereinigungen zusammen	17 348	57,8	15	16 669	46,9	10,9
andere Parteien	x	x	x	1 581	4,5	-4,5

<b>Gröditz, Stadt</b>						
Wahlberechtigte	6 417	x	x	7 112	x	x
Wähler	2 965	46,2	x	3 113	43,8	2,4
ungültige Stimmzettel	103	3,5	x	103	3,3	0,2
gültige Stimmzettel	2 862	96,5	x	3 010	96,7	-0,2
gültige Stimmen	8 284	100	18	8 764	100	x
davon entfielen auf						
CDU	2 411	29,1	5	2 615	29,8	-0,7
SPD	1 333	16,1	3	1 741	19,9	-3,8
DIE LINKE	1 448	17,5	3	1 544	17,6	-0,1
FWV Gröditz	1 415	17,1	3	.	x	x
BGV	1 677	20,2	4	.	x	x
Wählervereinigungen zusammen	3 092	37,3	7	1 951	22,3	15,0
andere Parteien	x	x	x	913	10,4	-10,4

Noch: 2. Wahlberechtigte, Wahlbeteiligung sowie Verteilung der gültigen Stimmen und Sitze bei den Wahlen zu den Gemeinderäten am 25. Mai 2014 und 7. Juni 2009 nach Gemeinden

Merkmal	2014			2009		Veränderung in %-Punkten
	absolut	%	Sitze	absolut	%	

<b>Groitzsch, Stadt</b>						
Wahlberechtigte	6 519	x	x	6 932	x	x
Wähler	3 202	49,1	x	3 319	47,9	1,2
ungültige Stimmzettel	73	2,3	x	91	2,7	-0,4
gültige Stimmzettel	3 129	97,7	x	3 228	97,3	0,4
gültige Stimmen	8 981	100	18	9 418	100	x
davon entfielen auf						
CDU	3 520	39,2	8	3 150	33,4	5,8
FWG GuOT	696	7,7	1	.	x	x
SPD	1 160	12,9	2	1 482	15,7	-2,8
FDP	1 384	15,4	3	1 220	13,0	2,4
DIE LINKE	874	9,7	2	934	9,9	-0,2
GWV BISS	981	10,9	2	.	x	x
GRÜNE	366	4,1	0	273	2,9	1,2
Wählervereinigungen zusammen	1 677	18,7	3	2 359	25,0	-6,3

<b>Groß Düben</b>						
Wahlberechtigte	941	x	x	1 043	x	x
Wähler	733	77,9	x	680	65,2	12,7
ungültige Stimmzettel	19	2,6	x	17	2,5	0,1
gültige Stimmzettel	714	97,4	x	663	97,5	-0,1
gültige Stimmen	2 105	100	12	1 972	100	x
davon entfielen auf						
WVGD	1 043	49,5	6	.	x	x
WVH	892	42,4	5	.	x	x
CDU	170	8,1	1	x	x	8,1
Wählervereinigungen zusammen	1 935	91,9	11	1 812	91,9	0,0
andere Parteien	x	x	x	160	8,1	-8,1

Noch: 2. Wahlberechtigte, Wahlbeteiligung sowie Verteilung der gültigen Stimmen und Sitze bei den Wahlen zu den Gemeinderäten am 25. Mai 2014 und 7. Juni 2009 nach Gemeinden

Merkmal	2014			2009		Veränderung in %-Punkten
	absolut	%	Sitze	absolut	%	

<b>Großdubrau</b>						
Wahlberechtigte	3 559	x	x	3 753	x	x
Wähler	2 091	58,8	x	2 057	54,8	4,0
ungültige Stimmzettel	83	4,0	x	110	5,3	-1,3
gültige Stimmzettel	2 008	96,0	x	1 947	94,7	1,3
gültige Stimmen	5 862	100	16	5 509	100	x
davon entfielen auf						
UWV	4 265	72,8	12	.	x	x
CDU	1 597	27,2	4	1 748	31,7	-4,5
Wählervereinigungen zusammen	4 265	72,8	12	3 761	68,3	4,5

<b>Großenhain, Stadt</b>						
Wahlberechtigte	15 821	x	x	16 844	x	x
Wähler	7 741	48,9	x	7 974	47,3	1,6
ungültige Stimmzettel	239	3,1	x	261	3,3	-0,2
gültige Stimmzettel	7 502	96,9	x	7 713	96,7	0,2
gültige Stimmen	21 550	100	22	22 493	100	x
davon entfielen auf						
CDU	9 351	43,4	10	9 811	43,6	-0,2
DIE LINKE	4 745	22,0	5	4 524	20,1	1,9
SPD	1 726	8,0	2	1 482	6,6	1,4
FDP	1 291	6,0	1	3 078	13,7	-7,7
AL	2 745	12,7	3	.	x	x
ALV	1 692	7,9	1	.	x	x
Wählervereinigungen zusammen	4 437	20,6	4	3 598	16,0	4,6



Noch: 2. Wahlberechtigte, Wahlbeteiligung sowie Verteilung der gültigen Stimmen und Sitze bei den Wahlen zu den Gemeinderäten am 25. Mai 2014 und 7. Juni 2009 nach Gemeinden

Merkmal	2014			2009		Veränderung in %-Punkten
	absolut	%	Sitze	absolut	%	

<b>Großharthau</b>						
Wahlberechtigte	2 259	x	x	2 415	x	x
Wähler	1 402	62,1	x	1 410	58,4	3,7
ungültige Stimmzettel	49	3,5	x	54	3,8	-0,3
gültige Stimmzettel	1 353	96,5	x	1 356	96,2	0,3
gültige Stimmen	3 942	100	16	3 972	100	x
davon entfielen auf						
SPD	1 652	41,9	7	1 454	36,6	5,3
CDU	1 250	31,7	5	1 293	32,6	-0,9
Freie Wählervereinigung Seelig	724	18,4	3	.	x	x
FDP	316	8,0	1	459	11,6	-3,6
Wählervereinigungen zusammen	724	18,4	3	766	19,3	-0,9

<b>Großhartmannsdorf</b>						
Wahlberechtigte	2 017	x	x	2 324	x	x
Wähler	1 339	66,4	x	1 624	69,9	-3,5
ungültige Stimmzettel	37	2,8	x	62	3,8	-1,0
gültige Stimmzettel	1 302	97,2	x	1 562	96,2	1,0
gültige Stimmen	3 813	100	16	4 616	100	x
davon entfielen auf						
CDU	2 181	57,2	10	2 878	62,3	-5,1
Freie Wählervereinigung	978	25,6	4	.	x	x
DIE LINKE	318	8,3	1	405	8,8	-0,5
SPD	336	8,8	1	297	6,4	2,4
Wählervereinigungen zusammen	978	25,6	4	916	19,8	5,8
andere Parteien	x	x	x	120	2,6	-2,6

Noch: 2. Wahlberechtigte, Wahlbeteiligung sowie Verteilung der gültigen Stimmen und Sitze bei den Wahlen zu den Gemeinderäten am 25. Mai 2014 und 7. Juni 2009 nach Gemeinden

Merkmal	2014			2009		Veränderung in %-Punkten
	absolut	%	Sitze	absolut	%	

<b>Großnaundorf</b>						
Wahlberechtigte	819	x	x	889	x	x
Wähler	552	67,4	x	552	62,1	5,3
ungültige Stimmzettel	26	4,7	x	26	4,7	0,0
gültige Stimmzettel	526	95,3	x	526	95,3	0,0
gültige Stimmen	1 533	100	12	1 547	100	x
davon entfielen auf						
Sportfreunde Großnaund.	790	51,5	7	.	x	x
Wählerg. Gnd./Mittelb.	533	34,8	4	.	x	x
Waldbesitzer	210	13,7	1	.	x	x
Wählervereinigungen zusammen	1 533	100	12	1 547	100	0,0

<b>Großolbersdorf</b>						
Wahlberechtigte	2 443	x	x	2 625	x	x
Wähler	1 565	64,1	x	1 628	62,0	2,1
ungültige Stimmzettel	42	2,7	x	36	2,2	0,5
gültige Stimmzettel	1 523	97,3	x	1 592	97,8	-0,5
gültige Stimmen	4 448	100	12	4 704	100	x
davon entfielen auf						
SPD	508	11,4	1	1 378	29,3	-17,9
GEWERBE	1 718	38,6	5	.	x	x
CDU	1 246	28,0	4	691	14,7	13,3
JUGENDCLUB	587	13,2	1	.	x	x
HEIMATVEREIN	389	8,7	1	.	x	x
Wählervereinigungen zusammen	2 694	60,6	7	2 459	52,3	8,3
andere Parteien	x	x	x	176	3,7	-3,7

Noch: 2. Wahlberechtigte, Wahlbeteiligung sowie Verteilung der gültigen Stimmen und Sitze bei den Wahlen zu den Gemeinderäten am 25. Mai 2014 und 7. Juni 2009 nach Gemeinden

Merkmal	2014			2009		Veränderung in %-Punkten
	absolut	%	Sitze	absolut	%	

<b>Großpösna</b>						
Wahlberechtigte	4 450	x	x	4 549	x	x
Wähler	2 594	58,3	x	2 560	56,3	2,0
ungültige Stimmzettel	67	2,6	x	65	2,5	0,1
gültige Stimmzettel	2 527	97,4	x	2 495	97,5	-0,1
gültige Stimmen	7 344	100	18	7 296	100	x
davon entfielen auf						
CDU	2 401	32,7	6	2 318	31,8	0,9
SPD	2 101	28,6	5	1 823	25,0	3,6
DIE LINKE	1 453	19,8	4	1 051	14,4	5,4
FDP	900	12,3	2	829	11,4	0,9
FW Störthal	489	6,7	1	.	x	x
Wählervereinigungen zusammen	489	6,7	1	1 034	14,2	-7,5
andere Parteien	x	x	x	241	3,3	-3,3

<b>Großpostwitz/O.L.</b>						
Wahlberechtigte	2 333	x	x	2 550	x	x
Wähler	1 360	58,3	x	1 377	54,0	4,3
ungültige Stimmzettel	44	3,2	x	37	2,7	0,5
gültige Stimmzettel	1 316	96,8	x	1 340	97,3	-0,5
gültige Stimmen	3 824	100	16	3 905	100	x
davon entfielen auf						
CDU	2 164	56,6	10	1 657	42,4	14,2
FW	1 026	26,8	4	.	x	x
DIE LINKE	556	14,5	2	492	12,6	1,9
SPD	78	2,0	0	x	x	2,0
Wählervereinigungen zusammen	1 026	26,8	4	1 583	40,5	-13,7
andere Parteien	x	x	x	173	4,4	-4,4

Noch: 2. Wahlberechtigte, Wahlbeteiligung sowie Verteilung der gültigen Stimmen und Sitze bei den Wahlen zu den Gemeinderäten am 25. Mai 2014 und 7. Juni 2009 nach Gemeinden

Merkmal	2014			2009		Veränderung in %-Punkten
	absolut	%	Sitze	absolut	%	

<b>Großröhrsdorf, Stadt</b>						
Wahlberechtigte	5 504	x	x	5 815	x	x
Wähler	2 812	51,1	x	2 986	51,3	-0,2
ungültige Stimmzettel	86	3,1	x	88	2,9	0,2
gültige Stimmzettel	2 726	96,9	x	2 898	97,1	-0,2
gültige Stimmen	7 994	100	18	8 548	100	x
davon entfielen auf						
CDU	3 787	47,4	9	3 528	41,3	6,1
FDP	1 258	15,7	3	2 042	23,9	-8,2
FW GG	1 364	17,1	3	.	x	x
SPD	893	11,2	2	1 037	12,1	-0,9
DIE LINKE	692	8,7	1	x	x	8,7
Wählervereinigungen zusammen	1 364	17,1	3	1 564	18,3	-1,2
andere Parteien	x	x	x	377	4,4	-4,4

<b>Großrückerswalde</b>						
Wahlberechtigte	2 946	x	x	3 182	x	x
Wähler	1 919	65,1	x	1 891	59,4	5,7
ungültige Stimmzettel	61	3,2	x	81	4,3	-1,1
gültige Stimmzettel	1 858	96,8	x	1 810	95,7	1,1
gültige Stimmen	5 382	100	16	5 294	100	x
davon entfielen auf						
CDU	3 506	65,1	11	3 326	62,8	2,3
FDP	776	14,4	2	1 282	24,2	-9,8
DIE LINKE	347	6,4	1	x	x	6,4
Pro Großrückerswalde	433	8,0	1	.	x	x
Unabhängige Loyale WV	320	5,9	1	.	x	x
Wählervereinigungen zusammen	753	14,0	2	x	x	14,0
andere Parteien	x	x	x	686	13,0	-13,0

Noch: 2. Wahlberechtigte, Wahlbeteiligung sowie Verteilung der gültigen Stimmen und Sitze bei den Wahlen zu den Gemeinderäten am 25. Mai 2014 und 7. Juni 2009 nach Gemeinden

Merkmal	2014			2009		Veränderung in %-Punkten
	absolut	%	Sitze	absolut	%	
Großschirma, Stadt						
Wahlberechtigte	4 756	x	x	5 080	x	x
Wähler	2 546	53,5	x	3 046	60,0	-6,5
ungültige Stimmzettel	71	2,8	x	177	5,8	-3,0
gültige Stimmzettel	2 475	97,2	x	2 869	94,2	3,0
gültige Stimmen	7 191	100	18	8 357	100	x
davon entfielen auf						
UBV	2 269	31,6	7	.	x	x
CDU	1 758	24,4	5	1 877	22,5	1,9
FL RB-SD	923	12,8	2	.	x	x
SL Sport	635	8,8	1	.	x	x
SPD	883	12,3	2	940	11,2	1,1
DIE LINKE	445	6,2	1	x	x	6,2
RBV	278	3,9	0	.	x	x
Wählervereinigungen zusammen	4 105	57,1	10	5 540	66,3	-9,2
Großschönau						
Wahlberechtigte	4 864	x	x	5 360	x	x
Wähler	2 604	53,5	x	2 457	45,8	7,7
ungültige Stimmzettel	84	3,2	x	99	4,0	-0,8
gültige Stimmzettel	2 520	96,8	x	2 358	96,0	0,8
gültige Stimmen	7 258	100	18	6 849	100	x
davon entfielen auf						
CDU	3 104	42,8	8	2 774	40,5	2,3
SPD	2 192	30,2	6	1 885	27,5	2,7
FW	865	11,9	2	.	x	x
DIE LINKE	673	9,3	1	507	7,4	1,9
NPD	424	5,8	1	320	4,7	1,1
Wählervereinigungen zusammen	865	11,9	2	740	10,8	1,1
andere Parteien	x	x	x	623	9,1	-9,1

Noch: 2. Wahlberechtigte, Wahlbeteiligung sowie Verteilung der gültigen Stimmen und Sitze bei den Wahlen zu den Gemeinderäten am 25. Mai 2014 und 7. Juni 2009 nach Gemeinden

Merkmal	2014			2009		Veränderung in %-Punkten
	absolut	%	Sitze	absolut	%	

<b>Großschweidnitz</b>						
Wahlberechtigte	1 129	x	x	1 179	x	x
Wähler	550	48,7	x	523	44,4	4,3
ungültige Stimmzettel	17	3,1	x	32	6,1	-3,0
gültige Stimmzettel	533	96,9	x	491	93,9	3,0
gültige Stimmen	1 553	100	12	1 434	100	x
davon entfielen auf						
Vereine	1 553	100	12	.	x	x
Wählervereinigungen zusammen	1 553	100	12	1 175	81,9	18,1
andere Parteien	x	x	x	259	18,1	-18,1

<b>Großweitzschen</b>						
Wahlberechtigte	2 408	x	x	2 581	x	x
Wähler	1 317	54,7	x	1 582	61,3	-6,6
ungültige Stimmzettel	36	2,7	x	74	4,7	-2,0
gültige Stimmzettel	1 281	97,3	x	1 508	95,3	2,0
gültige Stimmen	3 738	100	16	4 418	100	x
davon entfielen auf						
FWG	1 307	35,0	6	.	x	x
CDU	774	20,7	4	1 141	25,8	-5,1
NoWW	457	12,2	2	.	x	x
FWM	753	20,1	3	.	x	x
DIE LINKE	193	5,2	1	435	9,8	-4,6
SPD	94	2,5	0	209	4,7	-2,2
FDP	57	1,5	0	178	4,0	-2,5
NPD	103	2,8	0	x	x	2,8
Wählervereinigungen zusammen	2 517	67,3	11	2 455	55,6	11,7

Noch: 2. Wahlberechtigte, Wahlbeteiligung sowie Verteilung der gültigen Stimmen und Sitze bei den Wahlen zu den Gemeinderäten am 25. Mai 2014 und 7. Juni 2009 nach Gemeinden

Merkmal	2014			2009		Veränderung in %-Punkten
	absolut	%	Sitze	absolut	%	

<b>Grünbach, Höhenluftkurort</b>						
Wahlberechtigte	1 533	x	x	1 613	x	x
Wähler	890	58,1	x	879	54,5	3,6
ungültige Stimmzettel	14	1,6	x	27	3,1	-1,5
gültige Stimmzettel	876	98,4	x	852	96,9	1,5
gültige Stimmen	2 597	100	10	2 532	100	x
davon entfielen auf						
Init. Grünbach/Muldenberg	1 591	61,3	6	.	x	x
CDU	1 006	38,7	4	867	34,2	4,5
Wählervereinigungen zusammen	1 591	61,3	6	1 665	65,8	-4,5

<b>Grünhain-Beierfeld, Stadt</b>						
Wahlberechtigte	5 119	x	x	5 538	x	x
Wähler	2 398	46,8	x	2 386	43,1	3,7
ungültige Stimmzettel	66	2,8	x	68	2,8	0,0
gültige Stimmzettel	2 332	97,2	x	2 318	97,2	0,0
gültige Stimmen	6 752	100	18	6 788	100	x
davon entfielen auf						
CDU	3 463	51,3	10	3 283	48,4	2,9
FWG	1 514	22,4	4	.	x	x
DIE LINKE	837	12,4	2	975	14,4	-2,0
SPD	371	5,5	1	392	5,8	-0,3
AfD	567	8,4	1	x	x	8,4
Wählervereinigungen zusammen	1 514	22,4	4	2 138	31,5	-9,1

Noch: 2. Wahlberechtigte, Wahlbeteiligung sowie Verteilung der gültigen Stimmen und Sitze bei den Wahlen zu den Gemeinderäten am 25. Mai 2014 und 7. Juni 2009 nach Gemeinden

Merkmal	2014			2009		Veränderung in %-Punkten
	absolut	%	Sitze	absolut	%	

<b>Grünhainichen</b>						
Wahlberechtigte	1 842	x	x	2 046	x	x
Wähler	1 066	57,9	x	1 214	59,3	-1,4
ungültige Stimmzettel	52	4,9	x	66	5,4	-0,5
gültige Stimmzettel	1 014	95,1	x	1 148	94,6	0,5
gültige Stimmen	2 999	100	12	3 384	100	x
davon entfielen auf						
CDU	1 313	43,8	5	1 597	47,2	-3,4
FBI	955	31,8	4	.	x	x
Wählerverein. Kultur und Sport	702	23,4	3	.	x	x
FDP	29	1,0	0	x	x	1,0
Wählervereinigungen zusammen	1 657	55,3	7	1 787	52,8	2,5

<b>Hähnichen</b>						
Wahlberechtigte	1 084	x	x	1 218	x	x
Wähler	604	55,7	x	623	51,1	4,6
ungültige Stimmzettel	18	3,0	x	24	3,9	-0,9
gültige Stimmzettel	586	97,0	x	599	96,1	0,9
gültige Stimmen	1 697	100	12	1 764	100	x
davon entfielen auf						
CDU	739	43,5	6	835	47,3	-3,8
WVS	371	21,9	3	.	x	x
WVQ	344	20,3	2	.	x	x
BST	243	14,3	1	.	x	x
Wählervereinigungen zusammen	958	56,5	6	812	46,0	10,5
andere Parteien	x	x	x	117	6,6	-6,6



Noch: 2. Wahlberechtigte, Wahlbeteiligung sowie Verteilung der gültigen Stimmen und Sitze bei den Wahlen zu den Gemeinderäten am 25. Mai 2014 und 7. Juni 2009 nach Gemeinden

Merkmal	2014			2009		Veränderung in %-Punkten
	absolut	%	Sitze	absolut	%	
Hainewalde						
Wahlberechtigte	1 308	x	x	1 435	x	x
Wähler	751	57,4	x	754	52,5	4,9
ungültige Stimmzettel	37	4,9	x	30	4,0	0,9
gültige Stimmzettel	714	95,1	x	724	96,0	-0,9
gültige Stimmen	2 041	100	12	2 125	100	x
davon entfielen auf						
BkH	1 108	54,3	7	.	x	x
CDU	221	10,8	1	325	15,3	-4,5
SPD	69	3,4	0	204	9,6	-6,2
BfH	643	31,5	4	.	x	x
Wählervereinigungen zusammen	1 751	85,8	11	890	41,9	43,9
andere Parteien	x	x	x	706	33,2	-33,2
Hainichen, Stadt						
Wahlberechtigte	7 286	x	x	7 769	x	x
Wähler	3 671	50,4	x	4 146	53,4	-3,0
ungültige Stimmzettel	98	2,7	x	168	4,1	-1,4
gültige Stimmzettel	3 573	97,3	x	3 978	95,9	1,4
gültige Stimmen	10 338	100	18	11 567	100	x
davon entfielen auf						
CDU	3 649	35,3	6	3 792	32,8	2,5
SPD	3 294	31,9	5	3 145	27,2	4,7
FW H e. V.	1 867	18,1	3	.	x	x
DIE LINKE	1 298	12,6	3	1 268	11,0	1,6
GRÜNE	230	2,2	1	x	x	2,2
Wählervereinigungen zusammen	1 867	18,1	3	1 871	16,2	1,9
andere Parteien	x	x	x	1 491	12,9	-12,9

Noch: 2. Wahlberechtigte, Wahlbeteiligung sowie Verteilung der gültigen Stimmen und Sitze bei den Wahlen zu den Gemeinderäten am 25. Mai 2014 und 7. Juni 2009 nach Gemeinden

Merkmal	2014			2009		Veränderung in %-Punkten
	absolut	%	Sitze	absolut	%	

<b>Halsbrücke</b>						
Wahlberechtigte	4 347	x	x	4 611	x	x
Wähler	2 383	54,8	x	3 059	66,3	-11,5
ungültige Stimmzettel	124	5,2	x	114	3,7	1,5
gültige Stimmzettel	2 259	94,8	x	2 945	96,3	-1,5
gültige Stimmen	6 594	100	16	8 552	100	x
davon entfielen auf						
CDU	2 632	39,9	7	4 539	53,1	-13,2
RBV	1 240	18,8	3	.	x	x
FWV	1 634	24,8	4	.	x	x
DIE LINKE	798	12,1	2	1 017	11,9	0,2
SPD	290	4,4	0	417	4,9	-0,5
Wählervereinigungen zusammen	2 874	43,6	7	2 303	26,9	16,7
andere Parteien	x	x	x	276	3,2	-3,2

<b>Hartenstein, Stadt</b>						
Wahlberechtigte	3 959	x	x	4 111	x	x
Wähler	2 177	55,0	x	2 164	52,6	2,4
ungültige Stimmzettel	80	3,7	x	86	4,0	-0,3
gültige Stimmzettel	2 097	96,3	x	2 078	96,0	0,3
gültige Stimmen	6 140	100	16	6 117	100	x
davon entfielen auf						
CDU	2 272	37,0	6	2 437	39,8	-2,8
BWV	2 245	36,6	6	.	x	x
FWV Hartenstein e. V.	1 129	18,4	3	.	x	x
SPD	494	8,0	1	433	7,1	0,9
Wählervereinigungen zusammen	3 374	55,0	9	2 664	43,6	11,4
andere Parteien	x	x	x	583	9,5	-9,5

Noch: 2. Wahlberechtigte, Wahlbeteiligung sowie Verteilung der gültigen Stimmen und Sitze bei den Wahlen zu den Gemeinderäten am 25. Mai 2014 und 7. Juni 2009 nach Gemeinden

Merkmal	2014			2009		Veränderung in %-Punkten
	absolut	%	Sitze	absolut	%	

<b>Hartha, Stadt</b>						
Wahlberechtigte	6 388	x	x	7 059	x	x
Wähler	2 879	45,1	x	3 693	52,3	-7,2
ungültige Stimmzettel	66	2,3	x	206	5,6	-3,3
gültige Stimmzettel	2 813	97,7	x	3 487	94,4	3,3
gültige Stimmen	8 230	100	18	10 130	100	x
davon entfielen auf						
CDU	3 412	41,5	8	5 045	49,8	-8,3
FWH	3 075	37,4	7	.	x	x
DIE LINKE	1 073	13,0	2	1 331	13,1	-0,1
SPD	670	8,1	1	996	9,8	-1,7
Wählervereinigungen zusammen	3 075	37,4	7	2 315	22,9	14,5
andere Parteien	x	x	x	443	4,4	-4,4

<b>Hartmannsdorf</b>						
Wahlberechtigte	3 817	x	x	3 980	x	x
Wähler	2 251	59,0	x	2 400	60,3	-1,3
ungültige Stimmzettel	62	2,8	x	78	3,3	-0,5
gültige Stimmzettel	2 189	97,2	x	2 322	96,8	0,4
gültige Stimmen	6 397	100	16	6 753	100	x
davon entfielen auf						
CDU	3 298	51,6	9	3 225	47,8	3,8
BfH	2 571	40,2	6	.	x	x
DIE LINKE	528	8,3	1	481	7,1	1,2
Wählervereinigungen zusammen	2 571	40,2	6	2 486	36,8	3,4
andere Parteien	x	x	x	561	8,3	-8,3

Noch: 2. Wahlberechtigte, Wahlbeteiligung sowie Verteilung der gültigen Stimmen und Sitze bei den Wahlen zu den Gemeinderäten am 25. Mai 2014 und 7. Juni 2009 nach Gemeinden

Merkmal	2014			2009		Veränderung in %-Punkten
	absolut	%	Sitze	absolut	%	
Hartmannsdorf b. Kirchberg						
Wahlberechtigte	1 119	x	x	1 172	x	x
Wähler	668	59,7	x	668	57,0	2,7
ungültige Stimmzettel	15	2,2	x	15	2,2	0,0
gültige Stimmzettel	653	97,8	x	653	97,8	0,0
gültige Stimmen	1 936	100	12	1 918	100	x
davon entfielen auf						
CDU	1 667	86,1	11	1 681	87,6	-1,5
DIE LINKE	269	13,9	1	237	12,4	1,5
Hartmannsdorf-Reichenau						
Wahlberechtigte	932	x	x	1 004	x	x
Wähler	601	64,5	x	656	65,3	-0,8
ungültige Stimmzettel	23	3,8	x	50	7,6	-3,8
gültige Stimmzettel	578	96,2	x	606	92,4	3,8
gültige Stimmen	1 686	100	10	1 787	100	x
davon entfielen auf						
WIR	800	47,4	5	.	x	x
KBBH	758	45,0	5	.	x	x
CDU	128	7,6	0	x	x	7,6
Wählervereinigungen zusammen	1 558	92,4	10	1 787	100	-7,6

Noch: 2. Wahlberechtigte, Wahlbeteiligung sowie Verteilung der gültigen Stimmen und Sitze bei den Wahlen zu den Gemeinderäten am 25. Mai 2014 und 7. Juni 2009 nach Gemeinden

Merkmal	2014			2009		Veränderung in %-Punkten
	absolut	%	Sitze	absolut	%	

<b>Haselbachtal</b>						
Wahlberechtigte	3 493	x	x	3 761	x	x
Wähler	2 039	58,4	x	1 939	51,6	6,8
ungültige Stimmzettel	57	2,8	x	38	2,0	0,8
gültige Stimmzettel	1 982	97,2	x	1 901	98,0	-0,8
gültige Stimmen	5 854	100	16	5 626	100	x
davon entfielen auf						
BI	3 165	54,1	9	.	x	x
FW	1 291	22,1	3	.	x	x
CDU	1 398	23,9	4	1 171	20,8	3,1
Wählervereinigungen zusammen	4 456	76,1	12	4 455	79,2	-3,1

<b>Heidenau, Stadt</b>						
Wahlberechtigte	13 489	x	x	13 692	x	x
Wähler	5 904	43,8	x	5 965	43,6	0,2
ungültige Stimmzettel	123	2,1	x	181	3,0	-0,9
gültige Stimmzettel	5 781	97,9	x	5 784	97,0	0,9
gültige Stimmen	16 574	100	22	16 917	100	x
davon entfielen auf						
CDU	7 579	45,7	11	7 873	46,5	-0,8
DIE LINKE	3 383	20,4	5	3 321	19,6	0,8
FDP	1 351	8,2	2	2 500	14,8	-6,6
HBI	1 047	6,3	1	.	x	x
SPD	1 045	6,3	1	1 149	6,8	-0,5
GRÜNE	923	5,6	1	866	5,1	0,5
NPD	1 246	7,5	1	x	x	7,5
Wählervereinigungen zusammen	1 047	6,3	1	1 208	7,1	-0,8

Noch: 2. Wahlberechtigte, Wahlbeteiligung sowie Verteilung der gültigen Stimmen und Sitze bei den Wahlen zu den Gemeinderäten am 25. Mai 2014 und 7. Juni 2009 nach Gemeinden

Merkmal	2014			2009		Veränderung in %-Punkten
	absolut	%	Sitze	absolut	%	

<b>Heidersdorf</b>						
Wahlberechtigte	675	x	x	747	x	x
Wähler	369	54,7	x	384	51,4	3,3
ungültige Stimmzettel	15	4,1	x	20	5,2	-1,1
gültige Stimmzettel	354	95,9	x	364	94,8	1,1
gültige Stimmen	1 047	100	8	1 076	100	x
davon entfielen auf						
PBI	641	61,2	5	.	x	x
RBV	158	15,1	1	.	x	x
WV Neuber, Dietmar	248	23,7	2	.	x	x
Wählervereinigungen zusammen	1 047	100	8	670	62,3	37,7
andere Parteien	x	x	x	406	37,7	-37,7

<b>Heinsdorfergrund</b>						
Wahlberechtigte	1 766	x	x	1 894	x	x
Wähler	990	56,1	x	945	49,9	6,2
ungültige Stimmzettel	42	4,2	x	41	4,3	-0,1
gültige Stimmzettel	948	95,8	x	904	95,7	0,1
gültige Stimmen	2 715	100	12	2 637	100	x
davon entfielen auf						
FW	2 069	76,2	9	.	x	x
OL HDG	646	23,8	3	.	x	x
Wählervereinigungen zusammen	2 715	100	12	1 709	64,8	35,2
andere Parteien	x	x	x	928	35,2	-35,2

Noch: 2. Wahlberechtigte, Wahlbeteiligung sowie Verteilung der gültigen Stimmen und Sitze bei den Wahlen zu den Gemeinderäten am 25. Mai 2014 und 7. Juni 2009 nach Gemeinden

Merkmal	2014			2009		Veränderung in %-Punkten
	absolut	%	Sitze	absolut	%	
Hermsdorf/Erzgeb.						
Wahlberechtigte	699	x	x	771	x	x
Wähler	466	66,7	x	471	61,1	5,6
ungültige Stimmzettel	15	3,2	x	19	4,0	-0,8
gültige Stimmzettel	451	96,8	x	452	96,0	0,8
gültige Stimmen	1 210	100	10	1 350	100	x
davon entfielen auf						
UBB	649	53,6	6	.	x	x
FVV	472	39,0	4	.	x	x
CDU	89	7,4	0	237	17,6	-10,2
Wählervereinigungen zusammen	1 121	92,6	10	1 113	82,4	10,2
Herrnhut, Stadt						
Wahlberechtigte	5 037	x	x	5 463	x	x
Wähler	2 784	55,3	x	2 821	51,6	3,7
ungültige Stimmzettel	74	2,7	x	144	5,1	-2,4
gültige Stimmzettel	2 710	97,3	x	2 677	94,9	2,4
gültige Stimmen	7 880	100	18	7 888	100	x
davon entfielen auf						
HL	3 936	49,9	10	.	x	x
CDU	1 962	24,9	5	2 325	29,5	-4,6
DIE LINKE	529	6,7	1	241	3,1	3,6
GRÜNE	346	4,4	0	295	3,7	0,7
Bürgerbewegung	763	9,7	2	.	x	x
NPD	199	2,5	0	x	x	2,5
SPD	145	1,8	0	47	0,6	1,2
Wählervereinigungen zusammen	4 699	59,6	12	4 980	63,1	-3,5

Noch: 2. Wahlberechtigte, Wahlbeteiligung sowie Verteilung der gültigen Stimmen und Sitze bei den Wahlen zu den Gemeinderäten am 25. Mai 2014 und 7. Juni 2009 nach Gemeinden

Merkmal	2014			2009		Veränderung in %-Punkten
	absolut	%	Sitze	absolut	%	

<b>Hirschfeld</b>						
Wahlberechtigte	1 009	x	x	1 085	x	x
Wähler	605	60,0	x	636	58,6	1,4
ungültige Stimmzettel	17	2,8	x	22	3,5	-0,7
gültige Stimmzettel	588	97,2	x	614	96,5	0,7
gültige Stimmen	1 729	100	12	1 797	100	x
davon entfielen auf						
CDU	735	42,5	5	738	41,1	1,4
Fw-Verein Hfd. e. V.	585	33,8	4	.	x	x
FWV	409	23,7	3	.	x	x
Wählervereinigungen zusammen	994	57,5	7	1 059	58,9	-1,4

<b>Hirschstein</b>						
Wahlberechtigte	1 787	x	x	1 984	x	x
Wähler	1 076	60,2	x	1 366	68,9	-8,7
ungültige Stimmzettel	56	5,2	x	57	4,2	1,0
gültige Stimmzettel	1 020	94,8	x	1 309	95,8	-1,0
gültige Stimmen	2 948	100	14	3 780	100	x
davon entfielen auf						
CDU	975	33,1	5	1 322	35,0	-1,9
Wählervereinigung Mehltheuer	677	23,0	3	.	x	x
Regionalbauernverband	527	17,9	3	.	x	x
DIE LINKE	162	5,5	0	x	x	5,5
Für eine starke Gmd. Hirschstein	607	20,6	3	.	x	x
Wählervereinigungen zusammen	1 811	61,4	9	2 222	58,8	2,6
andere Parteien	x	x	x	236	6,2	-6,2



Noch: 2. Wahlberechtigte, Wahlbeteiligung sowie Verteilung der gültigen Stimmen und Sitze bei den Wahlen zu den Gemeinderäten am 25. Mai 2014 und 7. Juni 2009 nach Gemeinden

Merkmal	2014			2009		Veränderung in %-Punkten
	absolut	%	Sitze	absolut	%	

<b>Hochkirch</b>						
Wahlberechtigte	1 954	x	x	2 116	x	x
Wähler	1 155	59,1	x	1 129	53,4	5,7
ungültige Stimmzettel	19	1,6	x	26	2,3	-0,7
gültige Stimmzettel	1 136	98,4	x	1 103	97,7	0,7
gültige Stimmen	3 313	100	14	3 233	100	x
davon entfielen auf						
Freie Wählervereinigung	1 577	47,6	7	.	x	x
CDU	1 428	43,1	6	1 343	41,5	1,6
DIE LINKE	308	9,3	1	282	8,7	0,6
Wählervereinigungen zusammen	1 577	47,6	7	1 404	43,4	4,2
andere Parteien	x	x	x	204	6,3	-6,3

<b>Hohendubrau</b>						
Wahlberechtigte	1 575	x	x	1 709	x	x
Wähler	940	59,7	x	1 015	59,4	0,3
ungültige Stimmzettel	34	3,6	x	24	2,4	1,2
gültige Stimmzettel	906	96,4	x	991	97,6	-1,2
gültige Stimmen	2 685	100	14	2 963	100	x
davon entfielen auf						
CDU	1 282	47,7	7	1 494	50,4	-2,7
Freie WV Gebelzig	1 046	39,0	5	.	x	x
WV Groß Radisch - J -T	357	13,3	2	.	x	x
Wählervereinigungen zusammen	1 403	52,3	7	1 469	49,6	2,7

Noch: 2. Wahlberechtigte, Wahlbeteiligung sowie Verteilung der gültigen Stimmen und Sitze bei den Wahlen zu den Gemeinderäten am 25. Mai 2014 und 7. Juni 2009 nach Gemeinden

Merkmal	2014			2009		Veränderung in %-Punkten
	absolut	%	Sitze	absolut	%	

<b>Hohenstein-Ernstthal, Stadt</b>						
Wahlberechtigte	13 040	x	x	13 908	x	x
Wähler	5 463	41,9	x	5 669	40,8	1,1
ungültige Stimmzettel	104	1,9	x	123	2,2	-0,3
gültige Stimmzettel	5 359	98,1	x	5 546	97,8	0,3
gültige Stimmen	15 735	100	22	16 360	100	x
davon entfielen auf						
CDU	5 734	36,4	9	6 519	39,8	-3,4
DIE LINKE	2 803	17,8	4	2 765	16,9	0,9
FWV	1 695	10,8	2	.	x	x
SPD	1 451	9,2	2	1 640	10,0	-0,8
Unabhängige Liste	1 007	6,4	1	.	x	x
GRÜNE	919	5,8	1	714	4,4	1,4
FDP	367	2,3	0	643	3,9	-1,6
PRO HOT	1 759	11,2	3	.	x	x
Wählervereinigungen zusammen	4 461	28,4	6	4 079	24,9	3,5

<b>Hohndorf</b>						
Wahlberechtigte	3 176	x	x	3 278	x	x
Wähler	1 552	48,9	x	1 424	43,4	5,5
ungültige Stimmzettel	63	4,1	x	64	4,5	-0,4
gültige Stimmzettel	1 489	95,9	x	1 360	95,5	0,4
gültige Stimmen	4 113	100	16	3 984	100	x
davon entfielen auf						
CDU	2 930	71,2	12	2 490	62,5	8,7
SPD	1 183	28,8	4	1 494	37,5	-8,7

Noch: 2. Wahlberechtigte, Wahlbeteiligung sowie Verteilung der gültigen Stimmen und Sitze bei den Wahlen zu den Gemeinderäten am 25. Mai 2014 und 7. Juni 2009 nach Gemeinden

Merkmal	2014			2009		Veränderung in %-Punkten
	absolut	%	Sitze	absolut	%	
Hohnstein, Stadt						
Wahlberechtigte	2 886	x	x	3 115	x	x
Wähler	1 732	60,0	x	1 755	56,3	3,7
ungültige Stimmzettel	55	3,2	x	70	4,0	-0,8
gültige Stimmzettel	1 677	96,8	x	1 685	96,0	0,8
gültige Stimmen	4 833	100	14	4 886	100	x
davon entfielen auf						
CDU	2 021	41,8	6	2 155	44,1	-2,3
UWV	2 062	42,7	7	.	x	x
DIE LINKE	575	11,9	1	496	10,2	1,7
SPD	175	3,6	0	x	x	3,6
Wählervereinigungen zusammen	2 062	42,7	7	1 782	36,5	6,2
andere Parteien	x	x	x	453	9,3	-9,3
Horka						
Wahlberechtigte	1 507	x	x	1 663	x	x
Wähler	799	53,0	x	824	49,5	3,5
ungültige Stimmzettel	35	4,4	x	51	6,2	-1,8
gültige Stimmzettel	764	95,6	x	773	93,8	1,8
gültige Stimmen	2 211	100	12	2 230	100	x
davon entfielen auf						
CDU	997	45,1	6	721	32,3	12,8
"Florian" Horka	316	14,3	1	.	x	x
Freie WV Mückenhain	317	14,3	2	.	x	x
DIE LINKE	173	7,8	1	229	10,3	-2,5
FDP	57	2,6	0	x	x	2,6
WGB	351	15,9	2	.	x	x
Wählervereinigungen zusammen	984	44,5	5	1 280	57,4	-12,9

Noch: 2. Wahlberechtigte, Wahlbeteiligung sowie Verteilung der gültigen Stimmen und Sitze bei den Wahlen zu den Gemeinderäten am 25. Mai 2014 und 7. Juni 2009 nach Gemeinden

Merkmal	2014			2009		Veränderung in %-Punkten
	absolut	%	Sitze	absolut	%	

<b>Hoyerswerda, Stadt</b>						
Wahlberechtigte	30 408	x	x	33 947	x	x
Wähler	11 963	39,3	x	12 823	37,8	1,5
ungültige Stimmzettel	253	2,1	x	388	3,0	-0,9
gültige Stimmzettel	11 710	97,9	x	12 435	97,0	0,9
gültige Stimmen	33 198	100	30	36 184	100	x
davon entfielen auf						
CDU	9 891	29,8	10	11 819	32,7	-2,9
DIE LINKE	8 290	25,0	8	9 728	26,9	-1,9
FW StadtZukunft	5 365	16,2	5	.	x	x
SPD	4 390	13,2	4	5 290	14,6	-1,4
FDP	619	1,9	0	1 958	5,4	-3,5
NPD	1 475	4,4	1	1 162	3,2	1,2
Aktives Hoyerswerda	2 726	8,2	2	.	x	x
GRÜNE	442	1,3	0	834	2,3	-1,0
Wählervereinigungen zusammen	8 091	24,4	7	5 393	14,9	9,5

<b>Jahnsdorf/Erzgeb.</b>						
Wahlberechtigte	4 646	x	x	4 979	x	x
Wähler	2 515	54,1	x	2 784	55,9	-1,8
ungültige Stimmzettel	44	1,7	x	54	1,9	-0,2
gültige Stimmzettel	2 471	98,3	x	2 730	98,1	0,2
gültige Stimmen	7 094	100	15	7 929	100	x
davon entfielen auf						
CDU	3 728	52,6	10	3 851	48,6	4,0
FWG	1 114	15,7	2	.	x	x
DIE LINKE	814	11,5	1	997	12,6	-1,1
NPD	651	9,2	1	743	9,4	-0,2
SPD	486	6,9	1	475	6,0	0,9
GRÜNE	301	4,2	0	188	2,4	1,8
Wählervereinigungen zusammen	1 114	15,7	2	1 314	16,6	-0,9
andere Parteien	x	x	x	361	4,6	-4,6

Noch: 2. Wahlberechtigte, Wahlbeteiligung sowie Verteilung der gültigen Stimmen und Sitze bei den Wahlen zu den Gemeinderäten am 25. Mai 2014 und 7. Juni 2009 nach Gemeinden

Merkmal	2014			2009		Veränderung in %-Punkten
	absolut	%	Sitze	absolut	%	

<b>Jesewitz</b>						
Wahlberechtigte	2 521	x	x	2 593	x	x
Wähler	1 408	55,9	x	1 375	53,0	2,9
ungültige Stimmzettel	47	3,3	x	53	3,9	-0,6
gültige Stimmzettel	1 361	96,7	x	1 322	96,1	0,6
gültige Stimmen	3 973	100	12	3 856	100	x
davon entfielen auf						
WV Liemehna	1 053	26,5	4	.	x	x
WV Pehritzscho	816	20,5	3	.	x	x
FWG Jesewitz	1 302	32,8	3	.	x	x
FWG Wölpern	318	8,0	1	.	x	x
CDU	276	6,9	1	405	10,5	-3,6
WG Gotha	208	5,2	0	.	x	x
Wählervereinigungen zusammen	3 697	93,1	11	3 275	84,9	8,2
andere Parteien	x	x	x	176	4,6	-4,6

<b>Jöhstadt, Stadt</b>						
Wahlberechtigte	2 424	x	x	2 639	x	x
Wähler	1 492	61,6	x	1 490	56,5	5,1
ungültige Stimmzettel	68	4,6	x	78	5,2	-0,6
gültige Stimmzettel	1 424	95,4	x	1 412	94,8	0,6
gültige Stimmen	4 174	100	16	4 118	100	x
davon entfielen auf						
CDU	1 455	34,9	6	1 567	38,1	-3,2
FWBF	626	15,0	2	.	x	x
AOP	916	21,9	3	.	x	x
FuH	1 177	28,2	5	.	x	x
Wählervereinigungen zusammen	2 719	65,1	10	2 129	51,7	13,4
andere Parteien	x	x	x	422	10,2	-10,2

Noch: 2. Wahlberechtigte, Wahlbeteiligung sowie Verteilung der gültigen Stimmen und Sitze bei den Wahlen zu den Gemeinderäten am 25. Mai 2014 und 7. Juni 2009 nach Gemeinden

Merkmal	2014			2009		Veränderung in %-Punkten
	absolut	%	Sitze	absolut	%	

<b>Johanngeorgenstadt, Stadt</b>						
Wahlberechtigte	3 709	x	x	4 241	x	x
Wähler	1 760	47,5	x	1 836	43,3	4,2
ungültige Stimmzettel	66	3,8	x	77	4,2	-0,4
gültige Stimmzettel	1 694	96,3	x	1 759	95,8	0,5
gültige Stimmen	4 945	100	14	5 164	100	x
davon entfielen auf						
SPD	1 604	32,4	5	2 271	44,0	-11,6
WGJ	752	15,2	2	.	x	x
DIE LINKE	942	19,0	3	943	18,3	0,7
CDU	1 554	31,4	4	x	x	31,4
GRÜNE	93	1,9	0	x	x	1,9
Wählervereinigungen zusammen	752	15,2	2	1 714	33,2	-18,0
andere Parteien	x	x	x	236	4,6	-4,6

<b>Jonsdorf, Kurort</b>						
Wahlberechtigte	1 402	x	x	1 540	x	x
Wähler	882	62,9	x	889	57,7	5,2
ungültige Stimmzettel	32	3,6	x	32	3,6	0,0
gültige Stimmzettel	850	96,4	x	857	96,4	0,0
gültige Stimmen	2 545	100	12	2 557	100	x
davon entfielen auf						
BFW	1 687	66,3	8	.	x	x
CDU	750	29,5	4	409	16,0	13,5
NPD	108	4,2	0	x	x	4,2
Wählervereinigungen zusammen	1 687	66,3	8	2 148	84,0	-17,7

Noch: 2. Wahlberechtigte, Wahlbeteiligung sowie Verteilung der gültigen Stimmen und Sitze bei den Wahlen zu den Gemeinderäten am 25. Mai 2014 und 7. Juni 2009 nach Gemeinden

Merkmal	2014			2009		Veränderung in %-Punkten
	absolut	%	Sitze	absolut	%	

<b>Käbschütztal</b>						
Wahlberechtigte	2 281	x	x	2 373	x	x
Wähler	1 311	57,5	x	1 273	53,6	3,9
ungültige Stimmzettel	39	3,0	x	50	3,9	-0,9
gültige Stimmzettel	1 272	97,0	x	1 223	96,1	0,9
gültige Stimmen	3 698	100	16	3 612	100	x
davon entfielen auf						
CDU	1 072	29,0	5	1 487	41,2	-12,2
WV Käbschütztal	734	19,8	3	.	x	x
Freie Wähler Ländl. WV	556	15,0	2	.	x	x
Bürger WV	1 002	27,1	5	.	x	x
DIE LINKE	334	9,0	1	x	x	9,0
Wählervereinigungen zusammen	2 292	62,0	10	1 820	50,4	11,6
andere Parteien	x	x	x	305	8,4	-8,4

<b>Kamenz, Stadt</b>						
Wahlberechtigte	12 732	x	x	13 732	x	x
Wähler	6 124	48,1	x	6 665	48,5	-0,4
ungültige Stimmzettel	204	3,3	x	137	2,1	1,2
gültige Stimmzettel	5 920	96,7	x	6 528	97,9	-1,2
gültige Stimmen	17 213	100	22	19 018	100	x
davon entfielen auf						
DIE LINKE	4 676	27,2	7	5 239	27,5	-0,3
CDU	5 020	29,2	7	3 922	20,6	8,6
Kamenz und Ortsteile	2 513	14,6	3	.	x	x
FDP	1 197	7,0	1	2 020	10,6	-3,6
WIR FÜR KAMENZ	1 905	11,1	2	.	x	x
NPD	1 254	7,3	1	1 743	9,2	-1,9
GRÜNE	648	3,8	1	621	3,3	0,5
Wählervereinigungen zusammen	4 418	25,7	5	4 916	25,8	-0,1
andere Parteien	x	x	x	557	2,9	-2,9

Noch: 2. Wahlberechtigte, Wahlbeteiligung sowie Verteilung der gültigen Stimmen und Sitze bei den Wahlen zu den Gemeinderäten am 25. Mai 2014 und 7. Juni 2009 nach Gemeinden

Merkmal	2014			2009		Veränderung in %-Punkten
	absolut	%	Sitze	absolut	%	

<b>Kirchberg, Stadt</b>						
Wahlberechtigte	7 234	x	x	7 815	x	x
Wähler	3 363	46,5	x	3 571	45,7	0,8
ungültige Stimmzettel	114	3,4	x	138	3,9	-0,5
gültige Stimmzettel	3 249	96,6	x	3 433	96,1	0,5
gültige Stimmen	9 434	100	16	9 948	100	x
davon entfielen auf						
CDU	4 677	49,6	9	5 120	51,5	-1,9
Freie Wähler	2 480	26,3	4	.	x	x
DIE LINKE	1 587	16,8	3	1 821	18,3	-1,5
SPD	381	4,0	0	312	3,1	0,9
GRÜNE	309	3,3	0	x	x	3,3
Wählervereinigungen zusammen	2 480	26,3	4	2 695	27,1	-0,8

<b>Kitzscher, Stadt</b>						
Wahlberechtigte	4 377	x	x	4 866	x	x
Wähler	2 086	47,7	x	2 176	44,7	3,0
ungültige Stimmzettel	63	3,0	x	44	2,0	1,0
gültige Stimmzettel	2 023	97,0	x	2 132	98,0	-1,0
gültige Stimmen	5 883	100	18	6 303	100	x
davon entfielen auf						
CDU	2 636	44,8	8	3 046	48,3	-3,5
FW	1 621	27,6	5	.	x	x
DIE LINKE	1 201	20,4	4	1 281	20,3	0,1
SPD	425	7,2	1	395	6,3	0,9
Wählervereinigungen zusammen	1 621	27,6	5	1 581	25,1	2,5



Noch: 2. Wahlberechtigte, Wahlbeteiligung sowie Verteilung der gültigen Stimmen und Sitze bei den Wahlen zu den Gemeinderäten am 25. Mai 2014 und 7. Juni 2009 nach Gemeinden

Merkmal	2014			2009		Veränderung in %-Punkten
	absolut	%	Sitze	absolut	%	
Klingenberg						
Wahlberechtigte	5 761	x	x	6 097	x	x
Wähler	3 409	59,2	x	3 651	59,9	-0,7
ungültige Stimmzettel	102	3,0	x	102	2,8	0,2
gültige Stimmzettel	3 307	97,0	x	3 549	97,2	-0,2
gültige Stimmen	9 611	100	18	10 363	100	x
davon entfielen auf						
CDU	5 257	54,7	11	6 175	59,6	-4,9
DIE LINKE	1 352	14,1	2	1 466	14,1	0,0
SPD	169	1,8	0	x	x	1,8
Bürger für Klingenberg	2 833	29,5	5	.	x	x
Wählervereinigungen zusammen	2 833	29,5	5	2 539	24,5	5,0
andere Parteien	x	x	x	183	1,8	-1,8
Klingenthal, Stadt						
Wahlberechtigte	7 908	x	x	8 761	x	x
Wähler	3 447	43,6	x	3 921	44,8	-1,2
ungültige Stimmzettel	162	4,7	x	164	4,2	0,5
gültige Stimmzettel	3 285	95,3	x	3 757	95,8	-0,5
gültige Stimmen	9 460	100	18	11 075	100	x
davon entfielen auf						
CDU	4 273	45,2	9	3 271	29,5	15,7
SPD	849	9,0	1	707	6,4	2,6
Freie WG Klingenthal	1 746	18,5	3	.	x	x
PBC	350	3,7	0	437	3,9	-0,2
pro Klingenthal-meine Stadt	2 242	23,7	5	.	x	x
Wählervereinigungen zusammen	3 988	42,2	8	5 075	45,8	-3,6
andere Parteien	x	x	x	1 585	14,3	-14,3

Noch: 2. Wahlberechtigte, Wahlbeteiligung sowie Verteilung der gültigen Stimmen und Sitze bei den Wahlen zu den Gemeinderäten am 25. Mai 2014 und 7. Juni 2009 nach Gemeinden

Merkmal	2014			2009		Veränderung in %-Punkten
	absolut	%	Sitze	absolut	%	

<b>Klipphausen</b>						
Wahlberechtigte	8 365	x	x	8 428	x	x
Wähler	4 728	56,5	x	5 228	62,0	-5,5
ungültige Stimmzettel	201	4,3	x	225	4,3	0,0
gültige Stimmzettel	4 527	95,7	x	5 003	95,7	0,0
gültige Stimmen	12 931	100	22	14 585	100	x
davon entfielen auf						
CDU	4 098	31,7	7	1 358	9,3	22,4
SPD	605	4,7	1	254	1,7	3,0
FDP	671	5,2	1	270	1,9	3,3
BFW	3 215	24,9	6	.	x	x
BILET	940	7,3	1	.	x	x
BVT	1 235	9,6	2	.	x	x
TBBK	2 167	16,8	4	.	x	x
Wählervereinigungen zusammen	7 557	58,4	13	12 254	84,0	-25,6
andere Parteien	x	x	x	449	3,1	-3,1

<b>Kodersdorf</b>						
Wahlberechtigte	2 071	x	x	2 147	x	x
Wähler	1 093	52,8	x	1 161	54,1	-1,3
ungültige Stimmzettel	36	3,3	x	33	2,8	0,5
gültige Stimmzettel	1 057	96,7	x	1 128	97,2	-0,5
gültige Stimmen	2 663	100	12	3 334	100	x
davon entfielen auf						
CDU	2 646	99,4	12	3 021	90,6	8,8
EV Höhne	3	0,1	0	x	x	0,1
EV Fuhrmann	2	0,1	0	x	x	0,1
EV Backarsch	3	0,1	0	x	x	0,1
EV Leher	2	0,1	0	x	x	0,1
sonstige EV	7	0,3	0	x	x	0,3
Einzelvorschläge zusammen	17	0,6	0	x	x	0,6
andere Parteien	x	x	x	313	9,4	-9,4

Noch: 2. Wahlberechtigte, Wahlbeteiligung sowie Verteilung der gültigen Stimmen und Sitze bei den Wahlen zu den Gemeinderäten am 25. Mai 2014 und 7. Juni 2009 nach Gemeinden

Merkmal	2014			2009		Veränderung in %-Punkten
	absolut	%	Sitze	absolut	%	

**Königsbrück, Stadt**

Wahlberechtigte	3 686	x	x	3 871	x	x
Wähler	2 045	55,5	x	2 086	53,9	1,6
ungültige Stimmzettel	43	2,1	x	72	3,5	-1,4
gültige Stimmzettel	2 002	97,9	x	2 014	96,5	1,4
gültige Stimmen	5 843	100	16	5 962	100	x
davon entfielen auf						
FWK	1 538	26,3	4	.	x	x
CDU	1 544	26,4	5	1 073	18,0	8,4
ILK	1 520	26,0	4	.	x	x
AFV	738	12,6	2	.	x	x
FK/DSU	503	8,6	1	.	x	x
Wählervereinigungen zusammen	4 299	73,6	11	3 710	62,2	11,4
andere Parteien	x	x	x	1 179	19,8	-19,8

**Königsfeld**

Wahlberechtigte	1 304	x	x	1 429	x	x
Wähler	737	56,5	x	768	53,7	2,8
ungültige Stimmzettel	13	1,8	x	27	3,5	-1,7
gültige Stimmzettel	724	98,2	x	741	96,5	1,7
gültige Stimmen	2 095	100	12	2 166	100	x
davon entfielen auf						
WV FF	864	41,2	6	.	x	x
WV ChriBü	372	17,8	2	.	x	x
WV Dob	319	15,2	2	.	x	x
CDU	82	3,9	0	x	x	3,9
WV Weiß	276	13,2	1	.	x	x
Zukunft Schwarzbach	182	8,7	1	.	x	x
Wählervereinigungen zusammen	2 013	96,1	12	2 166	100	-3,9

Noch: 2. Wahlberechtigte, Wahlbeteiligung sowie Verteilung der gültigen Stimmen und Sitze bei den Wahlen zu den Gemeinderäten am 25. Mai 2014 und 7. Juni 2009 nach Gemeinden

Merkmal	2014			2009		Veränderung in %-Punkten
	absolut	%	Sitze	absolut	%	

<b>Königshain</b>						
Wahlberechtigte	998	x	x	1 065	x	x
Wähler	601	60,2	x	647	60,8	-0,6
ungültige Stimmzettel	10	1,7	x	29	4,5	-2,8
gültige Stimmzettel	591	98,3	x	618	95,5	2,8
gültige Stimmen	1 744	100	12	1 827	100	x
davon entfielen auf						
WV Vereinsring Königshain	1 153	66,1	8	.	x	x
CDU	591	33,9	4	310	17,0	16,9
Wählervereinigungen zusammen	1 153	66,1	8	1 411	77,2	-11,1
andere Parteien	x	x	x	106	5,8	-5,8

<b>Königshain-Wiederau</b>						
Wahlberechtigte	2 244	x	x	2 423	x	x
Wähler	1 284	57,2	x	1 582	65,3	-8,1
ungültige Stimmzettel	55	4,3	x	78	4,9	-0,6
gültige Stimmzettel	1 229	95,7	x	1 504	95,1	0,6
gültige Stimmen	3 579	100	14	4 357	100	x
davon entfielen auf						
CDU	3 049	85,2	10	1 572	36,1	49,1
DIE LINKE	530	14,8	4	285	6,5	8,3
Wählervereinigungen zusammen	x	x	x	2 291	52,6	-52,6
andere Parteien	x	x	x	209	4,8	-4,8

Noch: 2. Wahlberechtigte, Wahlbeteiligung sowie Verteilung der gültigen Stimmen und Sitze bei den Wahlen zu den Gemeinderäten am 25. Mai 2014 und 7. Juni 2009 nach Gemeinden

Merkmal	2014			2009		Veränderung in %-Punkten
	absolut	%	Sitze	absolut	%	

<b>Königstein/Sächs. Schw., Stadt</b>						
Wahlberechtigte	1 850	x	x	2 048	x	x
Wähler	1 112	60,1	x	1 225	59,8	0,3
ungültige Stimmzettel	35	3,1	x	39	3,2	-0,1
gültige Stimmzettel	1 077	96,9	x	1 186	96,8	0,1
gültige Stimmen	3 153	100	14	3 385	100	x
davon entfielen auf						
FW	1 457	46,2	7	.	x	x
CDU	1 054	33,4	5	867	25,6	7,8
DIE LINKE	317	10,1	1	324	9,6	0,5
NPD	194	6,2	1	302	8,9	-2,7
SPD	131	4,2	0	221	6,5	-2,3
Wählervereinigungen zusammen	1 457	46,2	7	1 550	45,8	0,4
andere Parteien	x	x	x	121	3,6	-3,6

<b>Königswalde</b>						
Wahlberechtigte	1 823	x	x	1 934	x	x
Wähler	1 149	63,0	x	1 131	58,5	4,5
ungültige Stimmzettel	59	5,1	x	67	5,9	-0,8
gültige Stimmzettel	1 090	94,9	x	1 064	94,1	0,8
gültige Stimmen	3 210	100	14	3 141	100	x
davon entfielen auf						
CDU	1 083	33,7	5	1 461	46,5	-12,8
Unabhängige Bürger	967	30,1	4	.	x	x
Sport	516	16,1	2	.	x	x
Feuerwehr	644	20,1	3	.	x	x
Wählervereinigungen zusammen	2 127	66,3	9	1 680	53,5	12,8

Noch: 2. Wahlberechtigte, Wahlbeteiligung sowie Verteilung der gültigen Stimmen und Sitze bei den Wahlen zu den Gemeinderäten am 25. Mai 2014 und 7. Juni 2009 nach Gemeinden

Merkmal	2014			2009		Veränderung in %-Punkten
	absolut	%	Sitze	absolut	%	

<b>Königswartha</b>						
Wahlberechtigte	3 002	x	x	3 279	x	x
Wähler	1 704	56,8	x	1 781	54,3	2,5
ungültige Stimmzettel	45	2,6	x	85	4,8	-2,2
gültige Stimmzettel	1 659	97,4	x	1 696	95,2	2,2
gültige Stimmen	4 882	100	16	5 031	100	x
davon entfielen auf						
FWV Königswartha	2 471	50,6	9	.	x	x
CDU	1 304	26,7	4	1 641	32,6	-5,9
PFW	695	14,2	2	.	x	x
DIE LINKE	412	8,4	1	309	6,1	2,3
Wählervereinigungen zusammen	3 166	64,9	11	3 014	59,9	5,0
andere Parteien	x	x	x	67	1,3	-1,3

<b>Kohren-Sahlis, Stadt</b>						
Wahlberechtigte	2 327	x	x	2 572	x	x
Wähler	1 271	54,6	x	1 196	46,5	8,1
ungültige Stimmzettel	48	3,8	x	31	2,6	1,2
gültige Stimmzettel	1 223	96,2	x	1 165	97,4	-1,2
gültige Stimmen	3 570	100	14	3 416	100	x
davon entfielen auf						
CDU	2 261	63,3	9	1 670	48,9	14,4
DIE LINKE	496	13,9	2	559	16,4	-2,5
SPD	578	16,2	2	537	15,7	0,5
FDP	235	6,6	1	459	13,4	-6,8
Wählervereinigungen zusammen	x	x	x	191	5,6	-5,6

Noch: 2. Wahlberechtigte, Wahlbeteiligung sowie Verteilung der gültigen Stimmen und Sitze bei den Wahlen zu den Gemeinderäten am 25. Mai 2014 und 7. Juni 2009 nach Gemeinden

Merkmal	2014			2009		Veränderung in %-Punkten
	absolut	%	Sitze	absolut	%	

<b>Kottmar</b>						
Wahlberechtigte	6 630	x	x	7 233	x	x
Wähler	3 848	58,0	x	4 555	63,0	-5,0
ungültige Stimmzettel	192	5,0	x	188	4,1	0,9
gültige Stimmzettel	3 656	95,0	x	4 367	95,9	-0,9
gültige Stimmen	10 730	100	22	12 839	100	x
davon entfielen auf						
CDU	2 348	21,9	5	3 713	28,9	-7,0
DIE LINKE	924	8,6	2	1 245	9,7	-1,1
SPD	349	3,3	0	x	x	3,3
NPD	322	3,0	0	139	1,1	1,9
Bürger für Kottmar	6 787	63,3	15	.	x	x
Wählervereinigungen zusammen	6 787	63,3	15	6 949	54,1	9,2
andere Parteien	x	x	x	793	6,2	-6,2

<b>Krauschwitz</b>						
Wahlberechtigte	3 034	x	x	3 260	x	x
Wähler	1 642	54,1	x	1 593	48,9	5,2
ungültige Stimmzettel	45	2,7	x	66	4,1	-1,4
gültige Stimmzettel	1 597	97,3	x	1 527	95,9	1,4
gültige Stimmen	4 557	100	14	4 416	100	x
davon entfielen auf						
CDU	1 993	43,7	7	1 793	40,6	3,1
FWK	1 236	27,1	4	.	x	x
DIE LINKE	561	12,3	1	695	15,7	-3,4
Pro Kind e. V.	652	14,3	2	.	x	x
SPD	115	2,5	0	x	x	2,5
Wählervereinigungen zusammen	1 888	41,4	6	1 706	38,6	2,8
andere Parteien	x	x	x	222	5,0	-5,0

Noch: 2. Wahlberechtigte, Wahlbeteiligung sowie Verteilung der gültigen Stimmen und Sitze bei den Wahlen zu den Gemeinderäten am 25. Mai 2014 und 7. Juni 2009 nach Gemeinden

Merkmal	2014			2009		Veränderung in %-Punkten
	absolut	%	Sitze	absolut	%	

<b>Kreba-Neudorf</b>						
Wahlberechtigte	768	x	x	866	x	x
Wähler	573	74,6	x	548	63,3	11,3
ungültige Stimmzettel	11	1,9	x	10	1,8	0,1
gültige Stimmzettel	562	98,1	x	538	98,2	-0,1
gültige Stimmen	1 652	100	12	1 603	100	x
davon entfielen auf						
BfKN	790	47,8	6	.	x	x
CDU	735	44,5	5	273	17,0	27,5
FdTF	127	7,7	1	.	x	x
Wählervereinigungen zusammen	917	55,5	7	1 330	83,0	-27,5

<b>Kreischa</b>						
Wahlberechtigte	3 678	x	x	3 672	x	x
Wähler	2 151	58,5	x	2 655	72,3	-13,8
ungültige Stimmzettel	51	2,4	x	71	2,7	-0,3
gültige Stimmzettel	2 100	97,6	x	2 584	97,3	0,3
gültige Stimmen	6 167	100	18	7 542	100	x
davon entfielen auf						
FBK	3 369	54,6	11	.	x	x
CDU	1 712	27,8	5	2 427	32,2	-4,4
DIE LINKE	867	14,1	2	865	11,5	2,6
FDP	219	3,6	0	762	10,1	-6,5
Wählervereinigungen zusammen	3 369	54,6	11	3 488	46,2	8,4



Noch: 2. Wahlberechtigte, Wahlbeteiligung sowie Verteilung der gültigen Stimmen und Sitze bei den Wahlen zu den Gemeinderäten am 25. Mai 2014 und 7. Juni 2009 nach Gemeinden

Merkmal	2014			2009		Veränderung in %-Punkten
	absolut	%	Sitze	absolut	%	

<b>Kriebstein</b>						
Wahlberechtigte	1 937	x	x	2 084	x	x
Wähler	1 145	59,1	x	1 278	61,3	-2,2
ungültige Stimmzettel	46	4,0	x	57	4,5	-0,5
gültige Stimmzettel	1 099	96,0	x	1 221	95,5	0,5
gültige Stimmen	3 196	100	14	3 550	100	x
davon entfielen auf						
FWK	1 415	44,3	6	.	x	x
CDU	1 632	51,1	7	1 285	36,2	14,9
SPD	149	4,7	1	128	3,6	1,1
Wählervereinigungen zusammen	1 415	44,3	6	2 137	60,2	-15,9

<b>Krostitz</b>						
Wahlberechtigte	3 081	x	x	3 274	x	x
Wähler	1 686	54,7	x	1 732	52,9	1,8
ungültige Stimmzettel	34	2,0	x	36	2,1	-0,1
gültige Stimmzettel	1 652	98,0	x	1 696	97,9	0,1
gültige Stimmen	4 804	100	18	4 995	100	x
davon entfielen auf						
CDU	2 992	62,3	12	3 163	63,3	-1,0
SPD	858	17,9	3	674	13,5	4,4
DIE LINKE	579	12,1	2	668	13,4	-1,3
FWV	375	7,8	1	.	x	x
Wählervereinigungen zusammen	375	7,8	1	490	9,8	-2,0

Noch: 2. Wahlberechtigte, Wahlbeteiligung sowie Verteilung der gültigen Stimmen und Sitze bei den Wahlen zu den Gemeinderäten am 25. Mai 2014 und 7. Juni 2009 nach Gemeinden

Merkmal	2014			2009		Veränderung in %-Punkten
	absolut	%	Sitze	absolut	%	
Kubschütz						
Wahlberechtigte	2 173	x	x	2 361	x	x
Wähler	1 337	61,5	x	1 397	59,2	2,3
ungültige Stimmzettel	31	2,3	x	46	3,3	-1,0
gültige Stimmzettel	1 306	97,7	x	1 351	96,7	1,0
gültige Stimmen	3 779	100	14	3 929	100	x
davon entfielen auf						
CDU	1 628	43,1	6	1 436	36,5	6,6
WV Kubschütz	986	26,1	4	.	x	x
SV Kubschütz e. V.	479	12,7	2	.	x	x
WV MSV Kreckwitz e. V.	252	6,7	1	.	x	x
DIE LINKE	287	7,6	1	288	7,3	0,3
FDP	147	3,9	0	154	3,9	0,0
Wählervereinigungen zusammen	1 717	45,4	7	2 051	52,2	-6,8
Lampertswalde						
Wahlberechtigte	2 233	x	x	2 436	x	x
Wähler	1 598	71,6	x	1 551	63,7	7,9
ungültige Stimmzettel	46	2,9	x	82	5,3	-2,4
gültige Stimmzettel	1 552	97,1	x	1 469	94,7	2,4
gültige Stimmen	4 545	100	16	4 311	100	x
davon entfielen auf						
CDU	1 074	23,6	4	1 932	44,8	-21,2
Sportverein Lampertswalde	1 554	34,2	6	.	x	x
Freie Wähler Lampertswalde	256	5,6	1	.	x	x
Blochwitzter GV 94 e. V.	314	6,9	1	.	x	x
MGV Lampertswalde	512	11,3	2	.	x	x
Heimatverein Oelsnitz e. V.	209	4,6	0	.	x	x
IG Dorffest Weißig a. R.	303	6,7	1	.	x	x
SPD	323	7,1	1	x	x	7,1
Wählervereinigungen zusammen	3 148	69,3	11	2 036	47,2	22,1
andere Parteien	x	x	x	343	8,0	-8,0

Noch: 2. Wahlberechtigte, Wahlbeteiligung sowie Verteilung der gültigen Stimmen und Sitze bei den Wahlen zu den Gemeinderäten am 25. Mai 2014 und 7. Juni 2009 nach Gemeinden

Merkmal	2014			2009		Veränderung in %-Punkten
	absolut	%	Sitze	absolut	%	
Langenbernsdorf						
Wahlberechtigte	3 050	x	x	3 265	x	x
Wähler	1 850	60,7	x	1 790	54,8	5,9
ungültige Stimmzettel	40	2,2	x	68	3,8	-1,6
gültige Stimmzettel	1 810	97,8	x	1 722	96,2	1,6
gültige Stimmen	5 270	100	16	5 071	100	x
davon entfielen auf						
RBV	1 600	30,4	5	.	x	x
CDU	2 114	40,1	6	2 028	40,0	0,1
FWG	1 556	29,5	5	.	x	x
Wählervereinigungen zusammen	3 156	59,9	10	3 043	60,0	-0,1
Langenweißbach						
Wahlberechtigte	2 155	x	x	2 302	x	x
Wähler	1 271	59,0	x	1 281	55,6	3,4
ungültige Stimmzettel	48	3,8	x	45	3,5	0,3
gültige Stimmzettel	1 223	96,2	x	1 236	96,5	-0,3
gültige Stimmen	3 531	100	14	3 507	100	x
davon entfielen auf						
CDU	1 728	48,9	6	1 820	51,9	-3,0
UWG	1 803	51,1	8	.	x	x
Wählervereinigungen zusammen	1 803	51,1	8	1 687	48,1	3,0

Noch: 2. Wahlberechtigte, Wahlbeteiligung sowie Verteilung der gültigen Stimmen und Sitze bei den Wahlen zu den Gemeinderäten am 25. Mai 2014 und 7. Juni 2009 nach Gemeinden

Merkmal	2014			2009		Veränderung in %-Punkten
	absolut	%	Sitze	absolut	%	

<b>Lauta, Stadt</b>						
Wahlberechtigte	7 593	x	x	8 143	x	x
Wähler	3 160	41,6	x	3 068	37,7	3,9
ungültige Stimmzettel	92	2,9	x	92	3,0	-0,1
gültige Stimmzettel	3 068	97,1	x	2 976	97,0	0,1
gültige Stimmen	8 881	100	18	8 735	100	x
davon entfielen auf						
FW	3 207	36,1	7	.	x	x
CDU	2 575	29,0	6	2 075	23,8	5,2
BW	1 487	16,7	3	.	x	x
DIE LINKE	1 286	14,5	2	1 124	12,9	1,6
GRÜNE	326	3,7	0	235	2,7	1,0
Wählervereinigungen zusammen	4 694	52,9	10	3 937	45,1	7,8
andere Parteien	x	x	x	1 364	15,6	-15,6

<b>Lauter-Bernsbach, Stadt</b>						
Wahlberechtigte	7 611	x	x	7 935	x	x
Wähler	3 603	47,3	x	4 155	52,4	-5,1
ungültige Stimmzettel	85	2,4	x	75	1,8	0,6
gültige Stimmzettel	3 518	97,6	x	4 080	98,2	-0,6
gültige Stimmen	10 212	100	22	12 062	100	x
davon entfielen auf						
CDU	3 699	36,2	8	4 631	38,4	-2,2
DIE LINKE	2 553	25,0	6	2 554	21,2	3,8
SPD	507	5,0	1	415	3,4	1,6
FDP	124	1,2	0	486	4,0	-2,8
FWiB	1 736	17,0	4	.	x	x
FWV	1 593	15,6	3	.	x	x
Wählervereinigungen zusammen	3 329	32,6	7	3 393	28,1	4,5
andere Parteien	x	x	x	583	4,8	-4,8

Noch: 2. Wahlberechtigte, Wahlbeteiligung sowie Verteilung der gültigen Stimmen und Sitze bei den Wahlen zu den Gemeinderäten am 25. Mai 2014 und 7. Juni 2009 nach Gemeinden

Merkmal	2014			2009		Veränderung in %-Punkten
	absolut	%	Sitze	absolut	%	

<b>Laußig</b>						
Wahlberechtigte	3 282	x	x	3 612	x	x
Wähler	1 799	54,8	x	1 612	44,6	10,2
ungültige Stimmzettel	76	4,2	x	92	5,7	-1,5
gültige Stimmzettel	1 723	95,8	x	1 520	94,3	1,5
gültige Stimmen	5 023	100	14	4 441	100	x
davon entfielen auf						
Freie Wählervereinigung	1 685	33,5	5	.	x	x
CDU	1 170	23,3	3	1 616	36,4	-13,1
Allgemeine Wählervereinigung	1 101	21,9	3	.	x	x
DIE LINKE	331	6,6	1	287	6,5	0,1
Landfrauen	294	5,9	1	.	x	x
SPD	442	8,8	1	x	x	8,8
Wählervereinigungen zusammen	3 080	61,3	9	2 538	57,1	4,2

<b>Laußnitz</b>						
Wahlberechtigte	1 578	x	x	1 711	x	x
Wähler	1 005	63,7	x	1 013	59,2	4,5
ungültige Stimmzettel	40	4,0	x	47	4,6	-0,6
gültige Stimmzettel	965	96,0	x	966	95,4	0,6
gültige Stimmen	2 817	100	12	2 860	100	x
davon entfielen auf						
FWL	1 948	69,2	8	.	x	x
CDU	869	30,8	4	787	27,5	3,3
Wählervereinigungen zusammen	1 948	69,2	8	1 930	67,5	1,7
andere Parteien	x	x	x	143	5,0	-5,0

Noch: 2. Wahlberechtigte, Wahlbeteiligung sowie Verteilung der gültigen Stimmen und Sitze bei den Wahlen zu den Gemeinderäten am 25. Mai 2014 und 7. Juni 2009 nach Gemeinden

Merkmal	2014			2009		Veränderung in %-Punkten
	absolut	%	Sitze	absolut	%	

<b>Lawalde</b>						
Wahlberechtigte	1 617	x	x	1 741	x	x
Wähler	990	61,2	x	963	55,3	5,9
ungültige Stimmzettel	28	2,8	x	26	2,7	0,1
gültige Stimmzettel	962	97,2	x	937	97,3	-0,1
gültige Stimmen	2 794	100	12	2 724	100	x
davon entfielen auf						
CDU	1 866	66,8	9	1 522	55,9	10,9
DIE LINKE	441	15,8	2	441	16,2	-0,4
FDP	177	6,3	0	249	9,1	-2,8
DSU	310	11,1	1	241	8,8	2,3
Wählervereinigungen zusammen	x	x	x	271	9,9	-9,9

<b>Leipzig, Stadt</b>						
Wahlberechtigte	441 412	x	x	420 302	x	x
Wähler	184 701	41,8	x	173 986	41,4	0,4
ungültige Stimmzettel	3 169	1,7	x	3 810	2,2	-0,5
gültige Stimmzettel	181 532	98,3	x	170 176	97,8	0,5
gültige Stimmen	527 902	100	70	495 454	100	x
davon entfielen auf						
CDU	131 458	24,9	18	117 318	23,7	1,2
DIE LINKE	127 782	24,2	18	114 858	23,2	1,0
SPD	97 044	18,4	14	100 862	20,4	-2,0
GRÜNE	79 000	15,0	11	72 427	14,6	0,4
FDP	15 515	2,9	2	47 550	9,6	-6,7
WVL	9 585	1,8	1	.	x	x
NPD	13 297	2,5	1	14 515	2,9	-0,4
FORUM	5 920	1,1	0	8 551	1,7	-0,6
AfD	31 775	6,0	4	x	x	6,0
Die PARTEI	5 972	1,1	0	x	x	1,1
PIRATEN	10 554	2,0	1	x	x	2,0
Wählervereinigungen zusammen	9 585	1,8	1	14 600	2,9	-1,1
andere Parteien	x	x	x	4 773	1,0	-1,0

Noch: 2. Wahlberechtigte, Wahlbeteiligung sowie Verteilung der gültigen Stimmen und Sitze bei den Wahlen zu den Gemeinderäten am 25. Mai 2014 und 7. Juni 2009 nach Gemeinden

Merkmal	2014			2009		Veränderung in %-Punkten
	absolut	%	Sitze	absolut	%	

<b>Leisnig, Stadt</b>						
Wahlberechtigte	7 310	x	x	7 954	x	x
Wähler	3 641	49,8	x	4 515	56,8	-7,0
ungültige Stimmzettel	119	3,3	x	174	3,9	-0,6
gültige Stimmzettel	3 522	96,7	x	4 341	96,1	0,6
gültige Stimmen	10 231	100	18	12 437	100	x
davon entfielen auf						
CDU	4 564	44,6	9	4 955	39,8	4,8
DIE LINKE	2 170	21,2	4	2 802	22,5	-1,3
SPD	511	5,0	1	507	4,1	0,9
GRÜNE	175	1,7	0	x	x	1,7
NPD	279	2,7	0	x	x	2,7
WV	2 532	24,7	4	.	x	x
Wählervereinigungen zusammen	2 532	24,7	4	3 505	28,2	-3,5
Einzelvorschläge zusammen	x	x	x	8	0,1	-0,1
andere Parteien	x	x	x	660	5,3	-5,3

<b>Lengenfeld, Stadt</b>						
Wahlberechtigte	6 273	x	x	6 794	x	x
Wähler	2 946	47,0	x	2 854	42,0	5,0
ungültige Stimmzettel	121	4,1	x	81	2,8	1,3
gültige Stimmzettel	2 825	95,9	x	2 773	97,2	-1,3
gültige Stimmen	8 111	100	18	8 074	100	x
davon entfielen auf						
BIL	5 257	64,8	12	.	x	x
CDU	1 636	20,2	4	1 213	15,0	5,2
DIE LINKE	620	7,6	1	894	11,1	-3,5
SPD	439	5,4	1	571	7,1	-1,7
FDP	159	2,0	0	x	x	2,0
Wählervereinigungen zusammen	5 257	64,8	12	5 396	66,8	-2,0

Noch: 2. Wahlberechtigte, Wahlbeteiligung sowie Verteilung der gültigen Stimmen und Sitze bei den Wahlen zu den Gemeinderäten am 25. Mai 2014 und 7. Juni 2009 nach Gemeinden

Merkmal	2014			2009		Veränderung in %-Punkten
	absolut	%	Sitze	absolut	%	

<b>Leubsdorf</b>						
Wahlberechtigte	2 921	x	x	3 124	x	x
Wähler	1 636	56,0	x	1 937	62,0	-6,0
ungültige Stimmzettel	68	4,2	x	71	3,7	0,5
gültige Stimmzettel	1 568	95,8	x	1 866	96,3	-0,5
gültige Stimmen	4 378	100	16	5 404	100	x
davon entfielen auf						
CDU	3 295	75,3	13	3 701	68,5	6,8
UWL	456	10,4	1	.	x	x
SPD	309	7,1	1	581	10,8	-3,7
DIE LINKE	318	7,3	1	430	8,0	-0,7
Wählervereinigungen zusammen	456	10,4	1	692	12,8	-2,4

<b>Leutersdorf</b>						
Wahlberechtigte	3 155	x	x	3 392	x	x
Wähler	1 720	54,5	x	1 721	50,7	3,8
ungültige Stimmzettel	72	4,2	x	65	3,8	0,4
gültige Stimmzettel	1 648	95,8	x	1 656	96,2	-0,4
gültige Stimmen	4 780	100	14	4 788	100	x
davon entfielen auf						
CDU	3 671	76,8	11	3 414	71,3	5,5
UWV	1 109	23,2	3	.	x	x
Wählervereinigungen zusammen	1 109	23,2	3	946	19,8	3,4
andere Parteien	x	x	x	428	8,9	-8,9



Noch: 2. Wahlberechtigte, Wahlbeteiligung sowie Verteilung der gültigen Stimmen und Sitze bei den Wahlen zu den Gemeinderäten am 25. Mai 2014 und 7. Juni 2009 nach Gemeinden

Merkmal	2014			2009		Veränderung in %-Punkten
	absolut	%	Sitze	absolut	%	

<b>Lichtenau</b>						
Wahlberechtigte	6 204	x	x	6 604	x	x
Wähler	3 498	56,4	x	3 920	59,4	-3,0
ungültige Stimmzettel	76	2,2	x	103	2,6	-0,4
gültige Stimmzettel	3 422	97,8	x	3 817	97,4	0,4
gültige Stimmen	9 912	100	18	11 259	100	x
davon entfielen auf						
CDU	3 985	40,2	8	5 959	52,9	-12,7
FW	3 380	34,1	7	.	x	x
DIE LINKE	1 709	17,2	3	1 856	16,5	0,7
SPD	415	4,2	0	600	5,3	-1,1
FDP	164	1,7	0	408	3,6	-1,9
IV	259	2,6	0	.	x	x
Wählervereinigungen zusammen	3 639	36,7	7	2 436	21,6	15,1

<b>Lichtenberg</b>						
Wahlberechtigte	1 355	x	x	1 446	x	x
Wähler	818	60,4	x	789	54,6	5,8
ungültige Stimmzettel	14	1,7	x	17	2,2	-0,5
gültige Stimmzettel	804	98,3	x	772	97,8	0,5
gültige Stimmen	2 338	100	12	2 280	100	x
davon entfielen auf						
CDU	1 578	67,5	9	1 608	70,5	-3,0
DIE LINKE	651	27,8	3	484	21,2	6,6
FDP	109	4,7	0	188	8,2	-3,5

Noch: 2. Wahlberechtigte, Wahlbeteiligung sowie Verteilung der gültigen Stimmen und Sitze bei den Wahlen zu den Gemeinderäten am 25. Mai 2014 und 7. Juni 2009 nach Gemeinden

Merkmal	2014			2009		Veränderung in %-Punkten
	absolut	%	Sitze	absolut	%	

<b>Lichtenberg/Erzgeb.</b>						
Wahlberechtigte	2 248	x	x	2 416	x	x
Wähler	1 307	58,1	x	1 594	66,0	-7,9
ungültige Stimmzettel	26	2,0	x	43	2,7	-0,7
gültige Stimmzettel	1 281	98,0	x	1 551	97,3	0,7
gültige Stimmen	3 741	100	14	4 594	100	x
davon entfielen auf						
CDU	1 641	43,9	7	1 763	38,4	5,5
FW Mittelsachsen e. V.	1 339	35,8	5	.	x	x
AWG	634	16,9	2	.	x	x
NPD	127	3,4	0	174	3,8	-0,4
Wählervereinigungen zusammen	1 973	52,7	7	2 657	57,8	-5,1

<b>Lichtenstein/Sa., Stadt</b>						
Wahlberechtigte	10 357	x	x	11 196	x	x
Wähler	5 197	50,2	x	5 158	46,1	4,1
ungültige Stimmzettel	151	2,9	x	132	2,6	0,3
gültige Stimmzettel	5 046	97,1	x	5 026	97,4	-0,3
gültige Stimmen	14 749	100	22	14 795	100	x
davon entfielen auf						
CDU	3 858	26,2	6	4 660	31,5	-5,3
Freie Wähler	5 553	37,7	9	.	x	x
SPD	2 954	20,0	4	2 483	16,8	3,2
DIE LINKE	2 103	14,3	3	2 399	16,2	-1,9
FDP	281	1,9	0	1 033	7,0	-5,1
Wählervereinigungen zusammen	5 553	37,7	9	3 886	26,3	11,4
andere Parteien	x	x	x	334	2,3	-2,3

Noch: 2. Wahlberechtigte, Wahlbeteiligung sowie Verteilung der gültigen Stimmen und Sitze bei den Wahlen zu den Gemeinderäten am 25. Mai 2014 und 7. Juni 2009 nach Gemeinden

Merkmal	2014			2009		Veränderung in %-Punkten
	absolut	%	Sitze	absolut	%	

<b>Lichtentanne</b>						
Wahlberechtigte	5 627	x	x	5 910	x	x
Wähler	2 844	50,5	x	2 883	48,8	1,7
ungültige Stimmzettel	95	3,3	x	92	3,2	0,1
gültige Stimmzettel	2 749	96,7	x	2 791	96,8	-0,1
gültige Stimmen	7 912	100	16	8 121	100	x
davon entfielen auf						
CDU	4 900	61,9	11	4 621	56,9	5,0
DIE LINKE	2 219	28,0	5	2 324	28,6	-0,6
GRÜNE	393	5,0	0	297	3,7	1,3
SPD	400	5,1	0	x	x	5,1
Wählervereinigungen zusammen	x	x	x	425	5,2	-5,2
andere Parteien	x	x	x	454	5,6	-5,6

<b>Liebschützberg</b>						
Wahlberechtigte	2 625	x	x	2 888	x	x
Wähler	1 464	55,8	x	1 558	53,9	1,9
ungültige Stimmzettel	29	2,0	x	57	3,7	-1,7
gültige Stimmzettel	1 435	98,0	x	1 501	96,3	1,7
gültige Stimmen	4 178	100	16	4 414	100	x
davon entfielen auf						
CDU	2 050	49,1	9	2 103	47,6	1,5
SV - Borna e. V.	769	18,4	3	.	x	x
FWG	345	8,3	1	.	x	x
DIE LINKE	311	7,4	1	307	7,0	0,4
NPD	589	14,1	2	253	5,7	8,4
GRÜNE	114	2,7	0	x	x	2,7
Wählervereinigungen zusammen	1 114	26,7	4	1 524	34,5	-7,8
andere Parteien	x	x	x	227	5,1	-5,1

Noch: 2. Wahlberechtigte, Wahlbeteiligung sowie Verteilung der gültigen Stimmen und Sitze bei den Wahlen zu den Gemeinderäten am 25. Mai 2014 und 7. Juni 2009 nach Gemeinden

Merkmal	2014			2009		Veränderung in %-Punkten
	absolut	%	Sitze	absolut	%	

<b>Liebstadt, Stadt</b>						
Wahlberechtigte	1 130	x	x	1 191	x	x
Wähler	752	66,5	x	728	61,1	5,4
ungültige Stimmzettel	26	3,5	x	11	1,5	2,0
gültige Stimmzettel	726	96,5	x	717	98,5	-2,0
gültige Stimmen	2 084	100	12	2 113	100	x
davon entfielen auf						
CDU	986	47,3	6	785	37,2	10,1
FW Liebstadt	852	40,9	5	.	x	x
WV "Bürger für Liebstadt"	246	11,8	1	.	x	x
Wählervereinigungen zusammen	1 098	52,7	6	1 328	62,8	-10,1

<b>Limbach</b>						
Wahlberechtigte	1 253	x	x	1 317	x	x
Wähler	757	60,4	x	981	74,5	-14,1
ungültige Stimmzettel	16	2,1	x	35	3,6	-1,5
gültige Stimmzettel	741	97,9	x	946	96,4	1,5
gültige Stimmen	2 140	100	10	2 700	100	x
davon entfielen auf						
FWV Limbach	1 228	57,4	6	.	x	x
CDU	716	33,5	3	699	25,9	7,6
SPD	196	9,2	1	251	9,3	-0,1
Wählervereinigungen zusammen	1 228	57,4	6	1 540	57,0	0,4
andere Parteien	x	x	x	210	7,8	-7,8

Noch: 2. Wahlberechtigte, Wahlbeteiligung sowie Verteilung der gültigen Stimmen und Sitze bei den Wahlen zu den Gemeinderäten am 25. Mai 2014 und 7. Juni 2009 nach Gemeinden

Merkmal	2014			2009		Veränderung in %-Punkten
	absolut	%	Sitze	absolut	%	

<b>Limbach-Oberfrohna, Stadt</b>						
Wahlberechtigte	20 276	x	x	21 674	x	x
Wähler	9 746	48,1	x	9 663	44,6	3,5
ungültige Stimmzettel	190	1,9	x	233	2,4	-0,5
gültige Stimmzettel	9 556	98,1	x	9 430	97,6	0,5
gültige Stimmen	27 824	100	26	27 444	100	x
davon entfielen auf						
CDU	10 412	37,4	11	12 059	43,9	-6,5
DIE LINKE	3 901	14,0	4	4 967	18,1	-4,1
SPD	2 772	10,0	2	4 870	17,7	-7,7
FDP	1 339	4,8	1	3 573	13,0	-8,2
NPD	657	2,4	0	1 058	3,9	-1,5
AfD	1 890	6,8	1	x	x	6,8
GRÜNE	1 060	3,8	1	917	3,3	0,5
FW	5 793	20,8	6	.	x	x
Wählervereinigungen zusammen	5 793	20,8	6	x	x	20,8

<b>Löbau, Stadt</b>						
Wahlberechtigte	13 216	x	x	14 453	x	x
Wähler	6 250	47,3	x	5 946	41,1	6,2
ungültige Stimmzettel	305	4,9	x	283	4,8	0,1
gültige Stimmzettel	5 945	95,1	x	5 663	95,2	-0,1
gültige Stimmen	17 140	100	22	16 301	100	x
davon entfielen auf						
CDU	4 816	28,1	6	4 744	29,1	-1,0
Bürgerliste	7 808	45,6	10	.	x	x
DIE LINKE	3 660	21,4	5	3 686	22,6	-1,2
FDP	856	5,0	1	2 238	13,7	-8,7
Wählervereinigungen zusammen	7 808	45,6	10	4 484	27,5	18,1
andere Parteien	x	x	x	1 149	7,0	-7,0

Noch: 2. Wahlberechtigte, Wahlbeteiligung sowie Verteilung der gültigen Stimmen und Sitze bei den Wahlen zu den Gemeinderäten am 25. Mai 2014 und 7. Juni 2009 nach Gemeinden

Merkmal	2014			2009		Veränderung in %-Punkten
	absolut	%	Sitze	absolut	%	

<b>Löbnitz</b>						
Wahlberechtigte	1 750	x	x	1 903	x	x
Wähler	1 053	60,2	x	1 074	56,4	3,8
ungültige Stimmzettel	24	2,3	x	31	2,9	-0,6
gültige Stimmzettel	1 029	97,7	x	1 043	97,1	0,6
gültige Stimmen	3 031	100	16	3 114	100	x
davon entfielen auf						
CDU	1 640	54,1	9	1 743	56,0	-1,9
SPD	1 135	37,4	6	1 070	34,4	3,0
DIE LINKE	256	8,4	1	264	8,5	-0,1
andere Parteien	x	x	x	37	1,2	-1,2

<b>Lößnitz, Stadt</b>						
Wahlberechtigte	7 603	x	x	8 435	x	x
Wähler	3 465	45,6	x	3 529	41,8	3,8
ungültige Stimmzettel	117	3,4	x	91	2,6	0,8
gültige Stimmzettel	3 348	96,6	x	3 438	97,4	-0,8
gültige Stimmen	9 658	100	18	9 982	100	x
davon entfielen auf						
CDU	4 031	41,7	8	4 454	44,6	-2,9
DIE LINKE	2 358	24,4	4	1 926	19,3	5,1
Förderverein	1 528	15,8	3	.	x	x
SPD	1 417	14,7	3	1 035	10,4	4,3
FDP	324	3,4	0	565	5,7	-2,3
Wählervereinigungen zusammen	1 528	15,8	3	1 096	11,0	4,8
andere Parteien	x	x	x	906	9,1	-9,1

Noch: 2. Wahlberechtigte, Wahlbeteiligung sowie Verteilung der gültigen Stimmen und Sitze bei den Wahlen zu den Gemeinderäten am 25. Mai 2014 und 7. Juni 2009 nach Gemeinden

Merkmal	2014			2009		Veränderung in %-Punkten
	absolut	%	Sitze	absolut	%	

<b>Lohmen</b>						
Wahlberechtigte	2 609	x	x	2 798	x	x
Wähler	1 631	62,5	x	1 629	58,2	4,3
ungültige Stimmzettel	43	2,6	x	41	2,5	0,1
gültige Stimmzettel	1 588	97,4	x	1 588	97,5	-0,1
gültige Stimmen	4 656	100	16	4 686	100	x
davon entfielen auf						
CDU	3 256	69,9	12	3 246	69,3	0,6
DIE LINKE	805	17,3	3	708	15,1	2,2
GRÜNE	349	7,5	1	531	11,3	-3,8
SPD	246	5,3	0	201	4,3	1,0

<b>Lohsa</b>						
Wahlberechtigte	4 784	x	x	5 125	x	x
Wähler	2 721	56,9	x	2 860	55,8	1,1
ungültige Stimmzettel	92	3,4	x	95	3,3	0,1
gültige Stimmzettel	2 629	96,6	x	2 765	96,7	-0,1
gültige Stimmen	7 668	100	22	8 035	100	x
davon entfielen auf						
CDU	4 389	57,2	13	4 196	52,2	5,0
DIE LINKE	1 226	16,0	3	1 842	22,9	-6,9
Freie Wähler Knappensee	996	13,0	3	.	x	x
WV Einheitsgemeinde Lohsa	1 057	13,8	3	.	x	x
Wählervereinigungen zusammen	2 053	26,8	6	1 015	12,6	14,2
andere Parteien	x	x	x	982	12,2	-12,2

Noch: 2. Wahlberechtigte, Wahlbeteiligung sowie Verteilung der gültigen Stimmen und Sitze bei den Wahlen zu den Gemeinderäten am 25. Mai 2014 und 7. Juni 2009 nach Gemeinden

Merkmal	2014			2009		Veränderung in %-Punkten
	absolut	%	Sitze	absolut	%	

<b>Lommatzsch, Stadt</b>						
Wahlberechtigte	4 412	x	x	4 886	x	x
Wähler	2 373	53,8	x	2 494	51,0	2,8
ungültige Stimmzettel	59	2,5	x	74	3,0	-0,5
gültige Stimmzettel	2 314	97,5	x	2 420	97,0	0,5
gültige Stimmen	6 785	100	18	7 111	100	x
davon entfielen auf						
FWL	1 628	24,0	5	.	x	x
CDU	2 327	34,3	7	1 889	26,6	7,7
FDP	1 486	21,9	4	1 717	24,1	-2,2
DIE LINKE	884	13,0	2	898	12,6	0,4
SPD	264	3,9	0	632	8,9	-5,0
pro Deutschland	196	2,9	0	.	x	x
Wählervereinigungen zusammen	1 824	26,9	5	1 975	27,8	-0,9

<b>Lossatal</b>						
Wahlberechtigte	5 258	x	x	5 706	x	x
Wähler	2 911	55,4	x	3 054	53,5	1,9
ungültige Stimmzettel	78	2,7	x	112	3,7	-1,0
gültige Stimmzettel	2 833	97,3	x	2 942	96,3	1,0
gültige Stimmen	8 282	100	18	8 609	100	x
davon entfielen auf						
CDU	3 035	36,6	8	3 079	35,8	0,8
DIE LINKE	1 245	15,0	3	677	7,9	7,1
SPD	629	7,6	1	1 053	12,2	-4,6
GRÜNE	322	3,9	0	x	x	3,9
BFL	1 824	22,0	4	.	x	x
FWVH e. V.	571	6,9	1	.	x	x
UWV e. V.	656	7,9	1	.	x	x
Wählervereinigungen zusammen	3 051	36,8	6	3 800	44,1	-7,3



Noch: 2. Wahlberechtigte, Wahlbeteiligung sowie Verteilung der gültigen Stimmen und Sitze bei den Wahlen zu den Gemeinderäten am 25. Mai 2014 und 7. Juni 2009 nach Gemeinden

Merkmal	2014			2009		Veränderung in %-Punkten
	absolut	%	Sitze	absolut	%	

<b>Lugau/Erzgeb., Stadt</b>						
Wahlberechtigte	7 195	x	x	7 674	x	x
Wähler	3 283	45,6	x	3 467	45,2	0,4
ungültige Stimmzettel	137	4,2	x	102	2,9	1,3
gültige Stimmzettel	3 146	95,8	x	3 365	97,1	-1,3
gültige Stimmen	8 993	100	18	9 861	100	x
davon entfielen auf						
FWG	4 050	45,0	8	.	x	x
DIE LINKE	2 836	31,5	6	2 700	27,4	4,1
CDU	2 107	23,4	4	2 806	28,5	-5,1
Wählervereinigungen zusammen	4 050	45,0	8	4 355	44,2	0,8

<b>Lunzenau, Stadt</b>						
Wahlberechtigte	3 881	x	x	4 277	x	x
Wähler	2 017	52,0	x	2 207	51,6	0,4
ungültige Stimmzettel	55	2,7	x	144	6,5	-3,8
gültige Stimmzettel	1 962	97,3	x	2 063	93,5	3,8
gültige Stimmen	5 702	100	16	6 020	100	x
davon entfielen auf						
CDU	2 501	43,9	8	2 503	41,6	2,3
FWL	1 782	31,3	5	.	x	x
DIE LINKE	617	10,8	2	596	9,9	0,9
SPD	230	4,0	0	212	3,5	0,5
GRÜNE	572	10,0	1	207	3,4	6,6
Wählervereinigungen zusammen	1 782	31,3	5	2 502	41,6	-10,3

Noch: 2. Wahlberechtigte, Wahlbeteiligung sowie Verteilung der gültigen Stimmen und Sitze bei den Wahlen zu den Gemeinderäten am 25. Mai 2014 und 7. Juni 2009 nach Gemeinden

Merkmal	2014			2009		Veränderung in %-Punkten
	absolut	%	Sitze	absolut	%	

<b>Machern</b>						
Wahlberechtigte	keine Gemeinderatswahl am 25. Mai 2014			5 623	x	
Wähler				2 903	51,6	
ungültige Stimmzettel				44	1,5	
gültige Stimmzettel				2 859	98,5	
gültige Stimmen				8 443	100	
davon entfielen auf						
Wählervereinigungen zusammen				759	9,0	
andere Parteien				7 684	91,0	

<b>Malschwitz</b>						
Wahlberechtigte	4 073	x	x	4 588	x	x
Wähler	2 452	60,2	x	2 551	55,6	4,6
ungültige Stimmzettel	72	2,9	x	107	4,2	-1,3
gültige Stimmzettel	2 380	97,1	x	2 444	95,8	1,3
gültige Stimmen	6 938	100	18	7 148	100	x
davon entfielen auf						
CDU	3 498	50,4	10	3 853	53,9	-3,5
FW M/P	1 417	20,4	4	.	x	x
BS 90	403	5,8	1	.	x	x
DIE LINKE	536	7,7	1	566	7,9	-0,2
FDP	732	10,6	2	838	11,7	-1,1
NPD	237	3,4	0	156	2,2	1,2
SPD	115	1,7	0	56	0,8	0,9
Wählervereinigungen zusammen	1 820	26,2	5	1 614	22,6	3,6
andere Parteien	x	x	x	65	0,9	-0,9

Noch: 2. Wahlberechtigte, Wahlbeteiligung sowie Verteilung der gültigen Stimmen und Sitze bei den Wahlen zu den Gemeinderäten am 25. Mai 2014 und 7. Juni 2009 nach Gemeinden

Merkmal	2014			2009		Veränderung in %-Punkten
	absolut	%	Sitze	absolut	%	

<b>Marienberg, Stadt</b>						
Wahlberechtigte	14 824	x	x	16 003	x	x
Wähler	7 427	50,1	x	7 724	48,3	1,8
ungültige Stimmzettel	282	3,8	x	274	3,5	0,3
gültige Stimmzettel	7 145	96,2	x	7 450	96,5	-0,3
gültige Stimmen	19 739	100	26	21 698	100	x
davon entfielen auf						
CDU	9 420	47,7	14	9 263	42,7	5,0
DIE LINKE	3 355	17,0	4	3 420	15,8	1,2
SPD	1 674	8,5	2	1 121	5,2	3,3
FDP	2 288	11,6	3	3 025	13,9	-2,3
GRÜNE	797	4,0	1	619	2,9	1,1
EZV Ansprung-Sorgau	663	3,4	0	.	x	x
FWG	1 542	7,8	2	.	x	x
Wählervereinigungen zusammen	2 205	11,2	2	4 250	19,6	-8,4

<b>Markersdorf</b>						
Wahlberechtigte	3 273	x	x	3 513	x	x
Wähler	2 015	61,6	x	2 104	59,9	1,7
ungültige Stimmzettel	64	3,2	x	91	4,3	-1,1
gültige Stimmzettel	1 951	96,8	x	2 013	95,7	1,1
gültige Stimmen	5 563	100	16	5 869	100	x
davon entfielen auf						
CDU	1 301	23,4	4	1 403	23,9	-0,5
Friedersdorf	866	15,6	3	.	x	x
Gersdorf	540	9,7	1	.	x	x
Holtendorf	397	7,1	1	.	x	x
Pfaffendorf	332	6,0	1	.	x	x
Markersdorf	774	13,9	2	.	x	x
DIE LINKE	349	6,3	1	344	5,9	0,4
Jauernick-Buschbach	299	5,4	1	.	x	x
Liste "starkes Markersdorf"	705	12,7	2	.	x	x
Wählervereinigungen zusammen	3 913	70,3	11	4 122	70,2	0,1

Noch: 2. Wahlberechtigte, Wahlbeteiligung sowie Verteilung der gültigen Stimmen und Sitze bei den Wahlen zu den Gemeinderäten am 25. Mai 2014 und 7. Juni 2009 nach Gemeinden

Merkmal	2014			2009		Veränderung in %-Punkten
	absolut	%	Sitze	absolut	%	

<b>Markkleeberg, Stadt</b>						
Wahlberechtigte	19 892	x	x	19 779	x	x
Wähler	9 510	47,8	x	9 848	49,8	-2,0
ungültige Stimmzettel	177	1,9	x	191	1,9	0,0
gültige Stimmzettel	9 333	98,1	x	9 657	98,1	0,0
gültige Stimmen	26 867	100	26	28 312	100	x
davon entfielen auf						
SPD	8 920	33,2	9	9 612	34,0	-0,8
CDU	9 164	34,1	9	8 444	29,8	4,3
DIE LINKE	4 253	15,8	4	4 686	16,6	-0,8
FDP	1 493	5,6	1	2 964	10,5	-4,9
GRÜNE	3 037	11,3	3	2 606	9,2	2,1

<b>Markneukirchen, Stadt</b>						
Wahlberechtigte	6 850	x	x	7 389	x	x
Wähler	3 404	49,7	x	3 550	48,0	1,7
ungültige Stimmzettel	116	3,4	x	136	3,8	-0,4
gültige Stimmzettel	3 288	96,6	x	3 414	96,2	0,4
gültige Stimmen	9 652	100	18	10 002	100	x
davon entfielen auf						
CDU	4 229	43,8	8	3 575	35,7	8,1
FW	2 949	30,6	6	.	x	x
FDP	1 532	15,9	3	1 978	19,8	-3,9
DIE LINKE	728	7,5	1	591	5,9	1,6
GRÜNE	214	2,2	0	232	2,3	-0,1
Wählervereinigungen zusammen	2 949	30,6	6	3 109	31,1	-0,5
andere Parteien	x	x	x	517	5,2	-5,2

Noch: 2. Wahlberechtigte, Wahlbeteiligung sowie Verteilung der gültigen Stimmen und Sitze bei den Wahlen zu den Gemeinderäten am 25. Mai 2014 und 7. Juni 2009 nach Gemeinden

Merkmal	2014			2009		Veränderung in %-Punkten
	absolut	%	Sitze	absolut	%	

<b>Markranstädt, Stadt</b>						
Wahlberechtigte	12 797	x	x	13 237	x	x
Wähler	6 076	47,5	x	5 737	43,3	4,2
ungültige Stimmzettel	128	2,1	x	172	3,0	-0,9
gültige Stimmzettel	5 948	97,9	x	5 565	97,0	0,9
gültige Stimmen	17 156	100	22	16 176	100	x
davon entfielen auf						
CDU	7 631	44,5	11	8 265	51,1	-6,6
SPD	2 203	12,8	3	3 585	22,2	-9,4
DIE LINKE	2 456	14,3	3	2 625	16,2	-1,9
FDP	405	2,4	0	950	5,9	-3,5
Bürger für Markranstädt	1 170	6,8	1	.	x	x
FWM e. V.	3 291	19,2	4	.	x	x
Wählervereinigungen zusammen	4 461	26,0	5	x	x	26,0
andere Parteien	x	x	x	751	4,6	-4,6

<b>Meerane, Stadt</b>						
Wahlberechtigte	13 114	x	x	14 100	x	x
Wähler	5 925	45,2	x	6 515	46,2	-1,0
ungültige Stimmzettel	133	2,2	x	169	2,6	-0,4
gültige Stimmzettel	5 792	97,8	x	6 346	97,4	0,4
gültige Stimmen	16 917	100	22	18 600	100	x
davon entfielen auf						
Meeraner Bündnis	3 349	19,8	5	.	x	x
CDU	3 208	19,0	4	3 615	19,4	-0,4
FWV	3 944	23,3	5	.	x	x
DIE LINKE	2 572	15,2	3	2 269	12,2	3,0
FDP	1 033	6,1	1	1 607	8,6	-2,5
SPD	1 474	8,7	2	1 558	8,4	0,3
NPD	1 337	7,9	2	1 305	7,0	0,9
Wählervereinigungen zusammen	7 293	43,1	10	8 246	44,3	-1,2

Noch: 2. Wahlberechtigte, Wahlbeteiligung sowie Verteilung der gültigen Stimmen und Sitze bei den Wahlen zu den Gemeinderäten am 25. Mai 2014 und 7. Juni 2009 nach Gemeinden

Merkmal	2014			2009		Veränderung in %-Punkten
	absolut	%	Sitze	absolut	%	

<b>Meißen, Stadt</b>						
Wahlberechtigte	22 971	x	x	23 795	x	x
Wähler	9 852	42,9	x	9 608	40,4	2,5
ungültige Stimmzettel	246	2,5	x	306	3,2	-0,7
gültige Stimmzettel	9 606	97,5	x	9 302	96,8	0,7
gültige Stimmen	28 043	100	26	27 198	100	x
davon entfielen auf						
CDU	6 745	24,1	7	7 057	25,9	-1,8
ULM	6 231	22,2	6	.	x	x
DIE LINKE	5 320	19,0	5	5 613	20,6	-1,6
FDP	1 694	6,0	1	2 553	9,4	-3,4
FBBM	2 941	10,5	3	.	x	x
SPD	1 871	6,7	2	1 974	7,3	-0,6
GRÜNE	1 194	4,3	1	x	x	4,3
Bürgerbewegung pro Deutschland	1 290	4,6	1	.	x	x
PIRATEN	757	2,7	0	x	x	2,7
Wählervereinigungen zusammen	10 462	37,3	10	8 144	29,9	7,4
andere Parteien	x	x	x	1 857	6,8	-6,8

<b>Mildenaue</b>						
Wahlberechtigte	2 908	x	x	3 088	x	x
Wähler	1 765	60,7	x	1 694	54,9	5,8
ungültige Stimmzettel	52	2,9	x	80	4,7	-1,8
gültige Stimmzettel	1 713	97,1	x	1 614	95,3	1,8
gültige Stimmen	5 028	100	16	4 757	100	x
davon entfielen auf						
CDU	2 517	50,1	8	3 190	67,1	-17,0
WVM	1 100	21,9	3	.	x	x
FWBF	1 411	28,1	5	.	x	x
Wählervereinigungen zusammen	2 511	49,9	8	1 567	32,9	17,0

Noch: 2. Wahlberechtigte, Wahlbeteiligung sowie Verteilung der gültigen Stimmen und Sitze bei den Wahlen zu den Gemeinderäten am 25. Mai 2014 und 7. Juni 2009 nach Gemeinden

Merkmal	2014			2009		Veränderung in %-Punkten
	absolut	%	Sitze	absolut	%	
Mittelherwigsdorf						
Wahlberechtigte	3 105	x	x	3 434	x	x
Wähler	2 004	64,5	x	2 022	58,9	5,6
ungültige Stimmzettel	62	3,1	x	73	3,6	-0,5
gültige Stimmzettel	1 942	96,9	x	1 949	96,4	0,5
gültige Stimmen	5 762	100	16	5 764	100	x
davon entfielen auf						
FWV	2 266	39,3	7	.	x	x
CDU	1 878	32,6	5	1 996	34,6	-2,0
OL Mittelherwigsdorf	1 409	24,5	4	.	x	x
NPD	209	3,6	0	x	x	3,6
Wählervereinigungen zusammen	3 675	63,8	11	3 768	65,4	-1,6
Mittweida, Stadt						
Wahlberechtigte	12 646	x	x	13 624	x	x
Wähler	6 181	48,9	x	7 143	52,4	-3,5
ungültige Stimmzettel	213	3,4	x	330	4,6	-1,2
gültige Stimmzettel	5 968	96,6	x	6 813	95,4	1,2
gültige Stimmen	17 354	100	22	19 541	100	x
davon entfielen auf						
CDU	9 544	55,0	13	9 676	49,5	5,5
DIE LINKE	4 392	25,3	6	4 342	22,2	3,1
FDP	1 418	8,2	1	3 069	15,7	-7,5
SPD	1 042	6,0	1	1 643	8,4	-2,4
GRÜNE	958	5,5	1	811	4,2	1,3

Noch: 2. Wahlberechtigte, Wahlbeteiligung sowie Verteilung der gültigen Stimmen und Sitze bei den Wahlen zu den Gemeinderäten am 25. Mai 2014 und 7. Juni 2009 nach Gemeinden

Merkmal	2014			2009		Veränderung in %-Punkten
	absolut	%	Sitze	absolut	%	
Mochau						
Wahlberechtigte	1 938	x	x	2 119	x	x
Wähler	997	51,4	x	1 214	57,3	-5,9
ungültige Stimmzettel	30	3,0	x	55	4,5	-1,5
gültige Stimmzettel	967	97,0	x	1 159	95,5	1,5
gültige Stimmen	2 831	100	14	3 396	100	x
davon entfielen auf						
WvM	1 855	65,5	9	.	x	x
CDU	775	27,4	4	906	26,7	0,7
FDP	201	7,1	1	397	11,7	-4,6
Wählervereinigungen zusammen	1 855	65,5	9	2 093	61,6	3,9
Mockrehna						
Wahlberechtigte	4 244	x	x	4 542	x	x
Wähler	2 155	50,8	x	2 267	49,9	0,9
ungültige Stimmzettel	54	2,5	x	74	3,3	-0,8
gültige Stimmzettel	2 101	97,5	x	2 193	96,7	0,8
gültige Stimmen	6 152	100	18	6 464	100	x
davon entfielen auf						
FWG	2 969	48,3	9	.	x	x
CDU	2 123	34,5	7	1 823	28,2	6,3
FDP	126	2,0	0	959	14,8	-12,8
DIE LINKE	602	9,8	1	745	11,5	-1,7
SPD	332	5,4	1	428	6,6	-1,2
Wählervereinigungen zusammen	2 969	48,3	9	2 509	38,8	9,5



Noch: 2. Wahlberechtigte, Wahlbeteiligung sowie Verteilung der gültigen Stimmen und Sitze bei den Wahlen zu den Gemeinderäten am 25. Mai 2014 und 7. Juni 2009 nach Gemeinden

Merkmal	2014			2009		Veränderung in %-Punkten
	absolut	%	Sitze	absolut	%	

<b>Moritzburg</b>						
Wahlberechtigte	6 517	x	x	6 737	x	x
Wähler	3 801	58,3	x	3 522	52,3	6,0
ungültige Stimmzettel	85	2,2	x	76	2,2	0,0
gültige Stimmzettel	3 716	97,8	x	3 446	97,8	0,0
gültige Stimmen	10 840	100	18	10 049	100	x
davon entfielen auf						
CDU	4 375	40,4	8	4 048	40,3	0,1
SPD	2 548	23,5	5	1 615	16,1	7,4
FDP	686	6,3	1	1 490	14,8	-8,5
DIE LINKE	1 016	9,4	1	1 218	12,1	-2,7
Pro Steinbach	675	6,2	1	.	x	x
FUW	300	2,8	0	.	x	x
Freie Wähler Moritzburg	1 240	11,4	2	.	x	x
Wählervereinigungen zusammen	2 215	20,4	3	1 678	16,7	3,7

<b>Mücka</b>						
Wahlberechtigte	862	x	x	978	x	x
Wähler	490	56,8	x	534	54,6	2,2
ungültige Stimmzettel	14	2,9	x	15	2,8	0,1
gültige Stimmzettel	476	97,1	x	519	97,2	-0,1
gültige Stimmen	1 387	100	12	1 526	100	x
davon entfielen auf						
CDU	500	36,0	4	522	34,2	1,8
Freie WV Mücka	410	29,6	4	.	x	x
FDP	362	26,1	3	352	23,1	3,0
DIE LINKE	115	8,3	1	153	10,0	-1,7
Wählervereinigungen zusammen	410	29,6	4	499	32,7	-3,1

Noch: 2. Wahlberechtigte, Wahlbeteiligung sowie Verteilung der gültigen Stimmen und Sitze bei den Wahlen zu den Gemeinderäten am 25. Mai 2014 und 7. Juni 2009 nach Gemeinden

Merkmal	2014			2009		Veränderung in %-Punkten
	absolut	%	Sitze	absolut	%	

<b>Mügeln, Stadt</b>						
Wahlberechtigte	5 273	x	x	5 762	x	x
Wähler	2 649	50,2	x	2 988	51,9	-1,7
ungültige Stimmzettel	93	3,5	x	87	2,9	0,6
gültige Stimmzettel	2 556	96,5	x	2 901	97,1	-0,6
gültige Stimmen	7 514	100	18	8 464	100	x
davon entfielen auf						
CDU	2 036	27,1	5	2 111	24,9	2,2
DIE LINKE	808	10,8	2	1 021	12,1	-1,3
SPD	1 671	22,2	4	2 365	27,9	-5,7
FDP	525	7,0	1	2 114	25,0	-18,0
GRÜNE	67	0,9	0	241	2,8	-1,9
Freie Wählervereinigung Mügeln	1 789	23,8	5	.	x	x
Landfrauenverein Glossen	183	2,4	0	.	x	x
SV Mügeln/Ablaß 09	435	5,8	1	.	x	x
Wählervereinigungen zusammen	2 407	32,0	6	612	7,2	24,8

<b>Müglitztal</b>						
Wahlberechtigte	1 625	x	x	1 787	x	x
Wähler	983	60,5	x	1 033	57,8	2,7
ungültige Stimmzettel	38	3,9	x	59	5,7	-1,8
gültige Stimmzettel	945	96,1	x	974	94,3	1,8
gültige Stimmen	2 771	100	12	2 883	100	x
davon entfielen auf						
CDU	796	28,7	4	979	34,0	-5,3
Heimatverein Maxen e. V.	655	23,6	3	.	x	x
WV FFw Müglitztal	636	23,0	3	.	x	x
Volkssolidarität	212	7,7	1	.	x	x
WV Nachgefragt	162	5,8	0	.	x	x
WV HeFe e. V.	310	11,2	1	.	x	x
Wählervereinigungen zusammen	1 975	71,3	8	1 904	66,0	5,3

Noch: 2. Wahlberechtigte, Wahlbeteiligung sowie Verteilung der gültigen Stimmen und Sitze bei den Wahlen zu den Gemeinderäten am 25. Mai 2014 und 7. Juni 2009 nach Gemeinden

Merkmal	2014			2009		Veränderung in %-Punkten
	absolut	%	Sitze	absolut	%	
Mühlau						
Wahlberechtigte	1 787	x	x	1 923	x	x
Wähler	1 094	61,2	x	1 311	68,2	-7,0
ungültige Stimmzettel	28	2,6	x	56	4,3	-1,7
gültige Stimmzettel	1 066	97,4	x	1 255	95,7	1,7
gültige Stimmen	3 157	100	14	3 686	100	x
davon entfielen auf						
CDU	749	23,7	4	1 626	44,1	-20,4
SPD	146	4,6	0	576	15,6	-11,0
NPD	153	4,8	0	240	6,5	-1,7
AfM	346	11,0	1	.	x	x
Bürgerinitiative Mühlau	1 023	32,4	5	.	x	x
Mühlauer Vereine	740	23,4	4	.	x	x
Wählervereinigungen zusammen	2 109	66,8	10	893	24,2	42,6
andere Parteien	x	x	x	351	9,5	-9,5
Mühlental						
Wahlberechtigte	1 151	x	x	1 244	x	x
Wähler	695	60,4	x	715	57,5	2,9
ungültige Stimmzettel	17	2,4	x	15	2,1	0,3
gültige Stimmzettel	678	97,6	x	700	97,9	-0,3
gültige Stimmen	2 006	100	12	2 083	100	x
davon entfielen auf						
Mühlentalfreunde	413	20,6	2	.	x	x
Freie Wähler Marieney-Saalig	446	22,2	3	.	x	x
WV Unterwürschnitz	299	14,9	2	.	x	x
Wählervereinigung Tirschendorf	328	16,4	2	.	x	x
FWV Wohlbach/Vogtland e. V.	174	8,7	1	.	x	x
CDU	156	7,8	1	160	7,7	0,1
1. Hermsgrüner Trad.v.	190	9,5	1	.	x	x
Wählervereinigungen zusammen	1 850	92,2	11	1 923	92,3	-0,1

Noch: 2. Wahlberechtigte, Wahlbeteiligung sowie Verteilung der gültigen Stimmen und Sitze bei den Wahlen zu den Gemeinderäten am 25. Mai 2014 und 7. Juni 2009 nach Gemeinden

Merkmal	2014			2009		Veränderung in %-Punkten
	absolut	%	Sitze	absolut	%	
Mülsen						
Wahlberechtigte	9 951	x	x	10 660	x	x
Wähler	5 454	54,8	x	5 548	52,0	2,8
ungültige Stimmzettel	144	2,6	x	172	3,1	-0,5
gültige Stimmzettel	5 310	97,4	x	5 376	96,9	0,5
gültige Stimmen	15 437	100	22	15 847	100	x
davon entfielen auf						
CDU	4 622	29,9	7	4 438	28,0	1,9
FW/AuBM	5 114	33,1	8	.	x	x
Impuls Mülsen	2 472	16,0	4	.	x	x
DIE LINKE	1 720	11,1	2	1 852	11,7	-0,6
SPD	944	6,1	1	1 380	8,7	-2,6
FDP	360	2,3	0	862	5,4	-3,1
GRÜNE	205	1,3	0	x	x	1,3
Wählervereinigungen zusammen	7 586	49,1	12	7 315	46,2	2,9
Mulda/Sa.						
Wahlberechtigte	2 165	x	x	2 328	x	x
Wähler	1 135	52,4	x	1 566	67,3	-14,9
ungültige Stimmzettel	35	3,1	x	69	4,4	-1,3
gültige Stimmzettel	1 100	96,9	x	1 497	95,6	1,3
gültige Stimmen	3 214	100	14	4 412	100	x
davon entfielen auf						
Freie Wähler	1 435	44,6	6	.	x	x
CDU	1 365	42,5	6	1 568	35,5	7,0
Handel und Gewerbe	414	12,9	2	.	x	x
Wählervereinigungen zusammen	1 849	57,5	8	2 698	61,2	-3,7
andere Parteien	x	x	x	146	3,3	-3,3

Noch: 2. Wahlberechtigte, Wahlbeteiligung sowie Verteilung der gültigen Stimmen und Sitze bei den Wahlen zu den Gemeinderäten am 25. Mai 2014 und 7. Juni 2009 nach Gemeinden

Merkmal	2014			2009		Veränderung in %-Punkten
	absolut	%	Sitze	absolut	%	
Muldenhammer						
Wahlberechtigte	2 811	x	x	3 067	x	x
Wähler	1 580	56,2	x	1 803	58,8	-2,6
ungültige Stimmzettel	35	2,2	x	40	2,2	0,0
gültige Stimmzettel	1 545	97,8	x	1 763	97,8	0,0
gültige Stimmen	4 518	100	14	5 205	100	x
davon entfielen auf						
CDU	1 220	27,0	4	2 331	44,8	-17,8
DIE LINKE	696	15,4	2	893	17,2	-1,8
FWM	2 021	44,7	6	.	x	x
WV "RP"	581	12,9	2	.	x	x
Wählervereinigungen zusammen	2 602	57,6	8	1 835	35,3	22,3
andere Parteien	x	x	x	146	2,8	-2,8
Mylau, Stadt						
Wahlberechtigte	2 219	x	x	2 402	x	x
Wähler	1 144	51,6	x	1 083	45,1	6,5
ungültige Stimmzettel	35	3,1	x	53	4,9	-1,8
gültige Stimmzettel	1 109	96,9	x	1 030	95,1	1,8
gültige Stimmen	3 223	100	14	3 004	100	x
davon entfielen auf						
BIM	1 063	33,0	5	.	x	x
CDU	677	21,0	3	520	17,3	3,7
DIE LINKE	405	12,6	2	501	16,7	-4,1
Gewerbeverein Mylau e. V.	612	19,0	3	.	x	x
SPD	183	5,7	0	332	11,1	-5,4
Interessenvereinigung FFW	283	8,8	1	.	x	x
Wählervereinigungen zusammen	1 958	60,8	9	1 496	49,8	11,0
andere Parteien	x	x	x	155	5,2	-5,2

Noch: 2. Wahlberechtigte, Wahlbeteiligung sowie Verteilung der gültigen Stimmen und Sitze bei den Wahlen zu den Gemeinderäten am 25. Mai 2014 und 7. Juni 2009 nach Gemeinden

Merkmal	2014			2009		Veränderung in %-Punkten
	absolut	%	Sitze	absolut	%	
Narsdorf						
Wahlberechtigte	1 414	x	x	1 527	x	x
Wähler	825	58,3	x	749	49,1	9,2
ungültige Stimmzettel	33	4,0	x	32	4,3	-0,3
gültige Stimmzettel	792	96,0	x	717	95,7	0,3
gültige Stimmen	2 279	100	12	2 041	100	x
davon entfielen auf						
Freie Wähler	596	26,2	3	.	x	x
UL	502	22,0	3	.	x	x
WV Rathendorf	489	21,5	3	.	x	x
WV Ossa	532	23,3	3	.	x	x
DIE LINKE	160	7,0	0	x	x	7,0
Wählervereinigungen zusammen	2 119	93,0	12	2 041	100	-7,0
Naundorf						
Wahlberechtigte	1 987	x	x	2 131	x	x
Wähler	1 159	58,3	x	1 213	56,9	1,4
ungültige Stimmzettel	44	3,8	x	42	3,5	0,3
gültige Stimmzettel	1 115	96,2	x	1 171	96,5	-0,3
gültige Stimmen	3 255	100	14	3 479	100	x
davon entfielen auf						
FWG Naundorf	2 113	64,9	10	.	x	x
CDU	551	16,9	2	599	17,2	-0,3
FWG "Jahnatal"	512	15,7	2	.	x	x
GRÜNE	79	2,4	0	x	x	2,4
Wählervereinigungen zusammen	2 625	80,6	12	2 880	82,8	-2,2

Noch: 2. Wahlberechtigte, Wahlbeteiligung sowie Verteilung der gültigen Stimmen und Sitze bei den Wahlen zu den Gemeinderäten am 25. Mai 2014 und 7. Juni 2009 nach Gemeinden

Merkmal	2014			2009		Veränderung in %-Punkten
	absolut	%	Sitze	absolut	%	

<b>Naunhof, Stadt</b>						
Wahlberechtigte	7 157	x	x	7 335	x	x
Wähler	3 636	50,8	x	3 681	50,2	0,6
ungültige Stimmzettel	104	2,9	x	100	2,7	0,2
gültige Stimmzettel	3 532	97,1	x	3 581	97,3	-0,2
gültige Stimmen	10 397	100	16	10 459	100	x
davon entfielen auf						
BiN	1 922	18,5	3	.	x	x
SPD	279	2,7	0	491	4,7	-2,0
WGem Amm	363	3,5	0	.	x	x
WV Amm	756	7,3	1	.	x	x
DIE LINKE	1 384	13,3	2	1 378	13,2	0,1
FWV Fuchs	527	5,1	1	.	x	x
CDU	2 478	23,8	4	1 626	15,5	8,3
FDP	559	5,4	1	1 411	13,5	-8,1
UWV	2 129	20,5	4	.	x	x
Wählervereinigungen zusammen	5 697	54,8	9	5 553	53,1	1,7

<b>Nebelschütz</b>						
Wahlberechtigte	948	x	x	993	x	x
Wähler	616	65,0	x	643	64,8	0,2
ungültige Stimmzettel	18	2,9	x	28	4,4	-1,5
gültige Stimmzettel	598	97,1	x	615	95,6	1,5
gültige Stimmen	1 760	100	12	1 839	100	x
davon entfielen auf						
CDU	926	52,6	7	1 003	54,5	-1,9
FwV	340	19,3	2	.	x	x
FrdSp	289	16,4	2	.	x	x
SPD	205	11,6	1	x	x	11,6
Wählervereinigungen zusammen	629	35,7	4	836	45,5	-9,8

Noch: 2. Wahlberechtigte, Wahlbeteiligung sowie Verteilung der gültigen Stimmen und Sitze bei den Wahlen zu den Gemeinderäten am 25. Mai 2014 und 7. Juni 2009 nach Gemeinden

Merkmal	2014			2009		Veränderung in %-Punkten
	absolut	%	Sitze	absolut	%	
Neißeau						
Wahlberechtigte	1 437	x	x	1 581	x	x
Wähler	869	60,5	x	815	51,5	9,0
ungültige Stimmzettel	31	3,6	x	42	5,2	-1,6
gültige Stimmzettel	838	96,4	x	773	94,8	1,6
gültige Stimmen	2 444	100	12	2 241	100	x
davon entfielen auf						
94/Deschka	558	22,8	3	.	x	x
CDU	349	14,3	2	553	24,7	-10,4
Bürger f. NA	501	20,5	2	.	x	x
FF Zodel	526	21,5	3	.	x	x
Bi	510	20,9	2	.	x	x
Wählervereinigungen zusammen	2 095	85,7	10	1 688	75,3	10,4
Neschwitz						
Wahlberechtigte	2 032	x	x	2 138	x	x
Wähler	1 174	57,8	x	1 185	55,4	2,4
ungültige Stimmzettel	49	4,2	x	64	5,4	-1,2
gültige Stimmzettel	1 125	95,8	x	1 121	94,6	1,2
gültige Stimmen	3 256	100	14	3 267	100	x
davon entfielen auf						
Handwerk und Gewerbe	1 699	52,2	8	.	x	x
CDU	670	20,6	3	619	18,9	1,7
Gemeinschaft der Vereine	582	17,9	2	.	x	x
DIE LINKE	305	9,4	1	263	8,1	1,3
Wählervereinigungen zusammen	2 281	70,1	10	2 385	73,0	-2,9



Noch: 2. Wahlberechtigte, Wahlbeteiligung sowie Verteilung der gültigen Stimmen und Sitze bei den Wahlen zu den Gemeinderäten am 25. Mai 2014 und 7. Juni 2009 nach Gemeinden

Merkmal	2014			2009		Veränderung in %-Punkten
	absolut	%	Sitze	absolut	%	

<b>Netzschkau, Stadt</b>						
Wahlberechtigte	3 510	x	x	3 708	x	x
Wähler	1 760	50,1	x	2 497	67,3	-17,2
ungültige Stimmzettel	46	2,6	x	73	2,9	-0,3
gültige Stimmzettel	1 714	97,4	x	2 424	97,1	0,3
gültige Stimmen	4 962	100	16	7 130	100	x
davon entfielen auf						
GWVN e. V.	2 270	45,7	8	.	x	x
CDU	1 484	29,9	5	2 131	29,9	0,0
SPD	554	11,2	2	1 106	15,5	-4,3
DIE LINKE	548	11,0	1	830	11,6	-0,6
FDP	106	2,1	0	343	4,8	-2,7
Wählervereinigungen zusammen	2 270	45,7	8	2 720	38,1	7,6

<b>Neuensalz</b>						
Wahlberechtigte	1 892	x	x	1 995	x	x
Wähler	1 025	54,2	x	974	48,8	5,4
ungültige Stimmzettel	31	3,0	x	39	4,0	-1,0
gültige Stimmzettel	994	97,0	x	935	96,0	1,0
gültige Stimmen	2 903	100	14	2 732	100	x
davon entfielen auf						
IG FFW	992	34,2	5	.	x	x
WVZ	564	19,4	3	.	x	x
CDU	234	8,1	1	522	19,1	-11,0
EK	432	14,9	2	.	x	x
DIE LINKE	286	9,9	1	345	12,6	-2,7
SPD	176	6,1	1	x	x	6,1
NPD	219	7,5	1	x	x	7,5
Wählervereinigungen zusammen	1 988	68,5	10	1 748	64,0	4,5
andere Parteien	x	x	x	117	4,3	-4,3

Noch: 2. Wahlberechtigte, Wahlbeteiligung sowie Verteilung der gültigen Stimmen und Sitze bei den Wahlen zu den Gemeinderäten am 25. Mai 2014 und 7. Juni 2009 nach Gemeinden

Merkmal	2014			2009		Veränderung in %-Punkten
	absolut	%	Sitze	absolut	%	
Neuhausen/Erzgeb.						
Wahlberechtigte	2 388	x	x	2 649	x	x
Wähler	1 281	53,6	x	1 595	60,2	-6,6
ungültige Stimmzettel	39	3,0	x	97	6,1	-3,1
gültige Stimmzettel	1 242	97,0	x	1 498	93,9	3,1
gültige Stimmen	3 642	100	14	4 369	100	x
davon entfielen auf						
CDU	1 719	47,2	7	2 347	53,7	-6,5
FW	1 690	46,4	7	.	x	x
DIE LINKE	233	6,4	0	374	8,6	-2,2
Wählervereinigungen zusammen	1 690	46,4	7	1 648	37,7	8,7
Neukieritzsch						
Wahlberechtigte	4 569	x	x	5 022	x	x
Wähler	2 350	51,4	x	2 518	50,1	1,3
ungültige Stimmzettel	69	2,9	x	88	3,5	-0,6
gültige Stimmzettel	2 281	97,1	x	2 430	96,5	0,6
gültige Stimmen	6 625	100	18	7 131	100	x
davon entfielen auf						
CDU	3 351	50,6	9	3 663	51,4	-0,8
DIE LINKE	1 072	16,2	3	1 074	15,1	1,1
SPD	799	12,1	2	972	13,6	-1,5
FWN Sport	1 403	21,2	4	.	x	x
Wählervereinigungen zusammen	1 403	21,2	4	1 227	17,2	4,0
andere Parteien	x	x	x	195	2,7	-2,7

Noch: 2. Wahlberechtigte, Wahlbeteiligung sowie Verteilung der gültigen Stimmen und Sitze bei den Wahlen zu den Gemeinderäten am 25. Mai 2014 und 7. Juni 2009 nach Gemeinden

Merkmal	2014			2009		Veränderung in %-Punkten
	absolut	%	Sitze	absolut	%	

<b>Neukirch</b>						
Wahlberechtigte	1 421	x	x	1 532	x	x
Wähler	712	50,1	x	718	46,9	3,2
ungültige Stimmzettel	33	4,6	x	22	3,1	1,5
gültige Stimmzettel	679	95,4	x	696	96,9	-1,5
gültige Stimmen	1 972	100	12	2 042	100	x
davon entfielen auf						
CDU	669	33,9	4	731	35,8	-1,9
FW	785	39,8	5	.	x	x
FDP	281	14,2	2	402	19,7	-5,5
AFV	237	12,0	1	.	x	x
Wählervereinigungen zusammen	1 022	51,8	6	909	44,5	7,3

<b>Neukirch/Lausitz</b>						
Wahlberechtigte	4 258	x	x	4 526	x	x
Wähler	2 313	54,3	x	2 503	55,3	-1,0
ungültige Stimmzettel	85	3,7	x	81	3,2	0,5
gültige Stimmzettel	2 228	96,3	x	2 422	96,8	-0,5
gültige Stimmen	6 372	100	18	7 125	100	x
davon entfielen auf						
GBN	1 982	31,1	6	.	x	x
CDU	2 209	34,7	6	1 991	27,9	6,8
FW	774	12,1	2	.	x	x
NBZ	993	15,6	3	.	x	x
SPD	414	6,5	1	326	4,6	1,9
Wählervereinigungen zusammen	3 749	58,8	11	3 823	53,7	5,1
andere Parteien	x	x	x	985	13,8	-13,8

Noch: 2. Wahlberechtigte, Wahlbeteiligung sowie Verteilung der gültigen Stimmen und Sitze bei den Wahlen zu den Gemeinderäten am 25. Mai 2014 und 7. Juni 2009 nach Gemeinden

Merkmal	2014			2009		Veränderung in %-Punkten
	absolut	%	Sitze	absolut	%	
Neukirchen/Erzgeb.						
Wahlberechtigte	5 769	x	x	6 073	x	x
Wähler	3 085	53,5	x	2 980	49,1	4,4
ungültige Stimmzettel	42	1,4	x	74	2,5	-1,1
gültige Stimmzettel	3 043	98,6	x	2 906	97,5	1,1
gültige Stimmen	8 781	100	18	8 496	100	x
davon entfielen auf						
CDU	3 884	44,2	9	3 308	38,9	5,3
Freie Wähler Neukirchen-Adorf	1 677	19,1	4	.	x	x
DIE LINKE	1 079	12,3	2	1 427	16,8	-4,5
SPD	1 008	11,5	2	1 149	13,5	-2,0
AfD	825	9,4	1	x	x	9,4
GRÜNE	308	3,5	0	x	x	3,5
Wählervereinigungen zusammen	1 677	19,1	4	1 986	23,4	-4,3
andere Parteien	x	x	x	626	7,4	-7,4
Neukirchen/Pleiße						
Wahlberechtigte	3 427	x	x	3 646	x	x
Wähler	1 813	52,9	x	1 885	51,7	1,2
ungültige Stimmzettel	53	2,9	x	63	3,3	-0,4
gültige Stimmzettel	1 760	97,1	x	1 822	96,7	0,4
gültige Stimmen	5 126	100	16	5 314	100	x
davon entfielen auf						
CDU	3 442	67,1	11	3 264	61,4	5,7
DIE LINKE	896	17,5	3	845	15,9	1,6
FWN	685	13,4	2	.	x	x
FDP	103	2,0	0	254	4,8	-2,8
Wählervereinigungen zusammen	685	13,4	2	951	17,9	-4,5

Noch: 2. Wahlberechtigte, Wahlbeteiligung sowie Verteilung der gültigen Stimmen und Sitze bei den Wahlen zu den Gemeinderäten am 25. Mai 2014 und 7. Juni 2009 nach Gemeinden

Merkmal	2014			2009		Veränderung in %-Punkten
	absolut	%	Sitze	absolut	%	

<b>Neumark</b>						
Wahlberechtigte	2 504	x	x	2 744	x	x
Wähler	1 410	56,3	x	1 453	53,0	3,3
ungültige Stimmzettel	28	2,0	x	35	2,4	-0,4
gültige Stimmzettel	1 382	98,0	x	1 418	97,6	0,4
gültige Stimmen	4 029	100	14	4 151	100	x
davon entfielen auf						
FDP	1 728	42,9	6	2 327	56,1	-13,2
CDU	1 786	44,3	6	1 212	29,2	15,1
SPD	515	12,8	2	220	5,3	7,5
andere Parteien	x	x	x	392	9,4	-9,4

<b>Neusalza-Spremberg, Stadt</b>						
Wahlberechtigte	2 886	x	x	3 181	x	x
Wähler	1 526	52,9	x	1 586	49,9	3,0
ungültige Stimmzettel	59	3,9	x	92	5,8	-1,9
gültige Stimmzettel	1 467	96,1	x	1 494	94,2	1,9
gültige Stimmen	4 294	100	16	4 432	100	x
davon entfielen auf						
CDU	2 369	55,2	9	2 523	56,9	-1,7
KuH	482	11,2	2	.	x	x
FW	1 443	33,6	5	.	x	x
Wählervereinigungen zusammen	1 925	44,8	7	1 909	43,1	1,7

Noch: 2. Wahlberechtigte, Wahlbeteiligung sowie Verteilung der gültigen Stimmen und Sitze bei den Wahlen zu den Gemeinderäten am 25. Mai 2014 und 7. Juni 2009 nach Gemeinden

Merkmal	2014			2009		Veränderung in %-Punkten
	absolut	%	Sitze	absolut	%	

<b>Neustadt i. Sa., Stadt</b>						
Wahlberechtigte	10 815	x	x	11 897	x	x
Wähler	5 419	50,1	x	6 173	51,9	-1,8
ungültige Stimmzettel	132	2,4	x	135	2,2	0,2
gültige Stimmzettel	5 287	97,6	x	6 038	97,8	-0,2
gültige Stimmen	15 536	100	22	17 841	100	x
davon entfielen auf						
NfN	5 736	36,9	9	.	x	x
CDU	4 539	29,2	7	5 719	32,1	-2,9
FDP	1 541	9,9	2	2 038	11,4	-1,5
DIE LINKE	1 708	11,0	2	1 818	10,2	0,8
NPD	826	5,3	1	1 057	5,9	-0,6
AfD	1 186	7,6	1	x	x	7,6
Wählervereinigungen zusammen	5 736	36,9	9	6 948	38,9	-2,0
andere Parteien	x	x	x	261	1,5	-1,5

<b>Neustadt/Vogtl.</b>						
Wahlberechtigte	855	x	x	905	x	x
Wähler	464	54,3	x	494	54,6	-0,3
ungültige Stimmzettel	6	1,3	x	21	4,3	-3,0
gültige Stimmzettel	458	98,7	x	473	95,7	3,0
gültige Stimmen	1 219	100	10	1 400	100	x
davon entfielen auf						
WV Neustadt	1 213	99,5	10	.	x	x
EV Faber	1	0,1	0	x	x	0,1
EV Petzold	5	0,4	0	x	x	0,4
Wählervereinigungen zusammen	1 213	99,5	10	1 367	97,6	1,9
Einzelvorschläge zusammen	6	0,5	0	x	x	0,5
andere Parteien	x	x	x	33	2,4	-2,4

Noch: 2. Wahlberechtigte, Wahlbeteiligung sowie Verteilung der gültigen Stimmen und Sitze bei den Wahlen zu den Gemeinderäten am 25. Mai 2014 und 7. Juni 2009 nach Gemeinden

Merkmal	2014			2009		Veränderung in %-Punkten
	absolut	%	Sitze	absolut	%	
Niederau						
Wahlberechtigte	3 247	x	x	3 422	x	x
Wähler	1 673	51,5	x	1 813	53,0	-1,5
ungültige Stimmzettel	40	2,4	x	58	3,2	-0,8
gültige Stimmzettel	1 633	97,6	x	1 755	96,8	0,8
gültige Stimmen	4 702	100	14	5 154	100	x
davon entfielen auf						
UWV	2 462	52,4	8	.	x	x
CDU	1 420	30,2	4	1 131	21,9	8,3
FDP	583	12,4	2	686	13,3	-0,9
SPD	237	5,0	0	187	3,6	1,4
Wählervereinigungen zusammen	2 462	52,4	8	3 150	61,1	-8,7
Niederdorf						
Wahlberechtigte	1 028	x	x	1 136	x	x
Wähler	599	58,3	x	577	50,8	7,5
ungültige Stimmzettel	17	2,8	x	14	2,4	0,4
gültige Stimmzettel	582	97,2	x	563	97,6	-0,4
gültige Stimmen	1 682	100	10	1 647	100	x
davon entfielen auf						
CDU	1 267	75,3	9	1 000	60,7	14,6
Liste 3	163	9,7	1	.	x	x
SPD	121	7,2	0	169	10,3	-3,1
NPD	131	7,8	0	x	x	7,8
Wählervereinigungen zusammen	163	9,7	1	478	29,0	-19,3

Noch: 2. Wahlberechtigte, Wahlbeteiligung sowie Verteilung der gültigen Stimmen und Sitze bei den Wahlen zu den Gemeinderäten am 25. Mai 2014 und 7. Juni 2009 nach Gemeinden

Merkmal	2014			2009		Veränderung in %-Punkten
	absolut	%	Sitze	absolut	%	
Niederfrohna						
Wahlberechtigte	1 918	x	x	2 115	x	x
Wähler	1 120	58,4	x	1 287	60,9	-2,5
ungültige Stimmzettel	29	2,6	x	60	4,7	-2,1
gültige Stimmzettel	1 091	97,4	x	1 227	95,3	2,1
gültige Stimmen	3 182	100	14	3 600	100	x
davon entfielen auf						
FW	2 231	70,1	11	.	x	x
CDU	617	19,4	3	329	9,1	10,3
FDP	148	4,7	0	315	8,8	-4,1
SPD	186	5,8	0	x	x	5,8
Wählervereinigungen zusammen	2 231	70,1	11	2 797	77,7	-7,6
andere Parteien	x	x	x	159	4,4	-4,4
Niederwiesa						
Wahlberechtigte	4 171	x	x	4 404	x	x
Wähler	2 375	56,9	x	2 936	66,7	-9,8
ungültige Stimmzettel	51	2,1	x	76	2,6	-0,5
gültige Stimmzettel	2 324	97,9	x	2 860	97,4	0,5
gültige Stimmen	6 849	100	16	8 426	100	x
davon entfielen auf						
BI	3 222	47,0	9	.	x	x
CDU	1 138	16,6	3	1 409	16,7	-0,1
BLB	1 422	20,8	3	.	x	x
DIE LINKE	564	8,2	1	987	11,7	-3,5
GRÜNE	202	2,9	0	310	3,7	-0,8
NPD	118	1,7	0	x	x	1,7
SPD	183	2,7	0	192	2,3	0,4
Wählervereinigungen zusammen	4 644	67,8	12	5 528	65,6	2,2



Noch: 2. Wahlberechtigte, Wahlbeteiligung sowie Verteilung der gültigen Stimmen und Sitze bei den Wahlen zu den Gemeinderäten am 25. Mai 2014 und 7. Juni 2009 nach Gemeinden

Merkmal	2014			2009		Veränderung in %-Punkten
	absolut	%	Sitze	absolut	%	
Niederwürschnitz						
Wahlberechtigte	2 293	x	x	2 452	x	x
Wähler	1 214	52,9	x	1 248	50,9	2,0
ungültige Stimmzettel	34	2,8	x	46	3,7	-0,9
gültige Stimmzettel	1 180	97,2	x	1 202	96,3	0,9
gültige Stimmen	3 392	100	14	3 531	100	x
davon entfielen auf						
SPD	1 657	48,9	7	1 876	53,1	-4,2
CDU	1 305	38,5	6	1 267	35,9	2,6
DIE LINKE	430	12,7	1	388	11,0	1,7
Niesky, Stadt						
Wahlberechtigte	8 218	x	x	8 941	x	x
Wähler	4 053	49,3	x	3 946	44,1	5,2
ungültige Stimmzettel	121	3,0	x	121	3,1	-0,1
gültige Stimmzettel	3 932	97,0	x	3 825	96,9	0,1
gültige Stimmen	11 364	100	18	11 095	100	x
davon entfielen auf						
CDU	3 910	34,4	7	3 785	34,1	0,3
Bürgerbew. Niesky	2 696	23,7	4	.	x	x
DIE LINKE	2 593	22,8	4	2 788	25,1	-2,3
SPD	969	8,5	1	912	8,2	0,3
FDP	598	5,3	1	568	5,1	0,2
NPD	598	5,3	1	x	x	5,3
Wählervereinigungen zusammen	2 696	23,7	4	3 042	27,4	-3,7

Noch: 2. Wahlberechtigte, Wahlbeteiligung sowie Verteilung der gültigen Stimmen und Sitze bei den Wahlen zu den Gemeinderäten am 25. Mai 2014 und 7. Juni 2009 nach Gemeinden

Merkmal	2014			2009		Veränderung in %-Punkten
	absolut	%	Sitze	absolut	%	

<b>Nossen, Stadt</b>						
Wahlberechtigte	9 083	x	x	9 611	x	x
Wähler	4 093	45,1	x	4 722	49,1	-4,0
ungültige Stimmzettel	91	2,2	x	149	3,2	-1,0
gültige Stimmzettel	4 002	97,8	x	4 573	96,8	1,0
gültige Stimmen	11 653	100	26	13 341	100	x
davon entfielen auf						
CDU	4 498	38,6	11	4 464	33,5	5,1
DIE LINKE	1 362	11,7	3	1 440	10,8	0,9
SPD	772	6,6	1	511	3,8	2,8
FDP	495	4,2	1	840	6,3	-2,1
Freie BB Leuben-Schleinitz	701	6,0	1	.	x	x
UB Ketzerbachtal	1 991	17,1	5	.	x	x
Unabh. Bürgerv./Freie Wählg.	1 834	15,7	4	.	x	x
Wählervereinigungen zusammen	4 526	38,8	10	5 635	42,2	-3,4
andere Parteien	x	x	x	451	3,4	-3,4

<b>Nünchritz</b>						
Wahlberechtigte	4 898	x	x	5 330	x	x
Wähler	2 700	55,1	x	2 668	50,1	5,0
ungültige Stimmzettel	67	2,5	x	90	3,4	-0,9
gültige Stimmzettel	2 633	97,5	x	2 578	96,6	0,9
gültige Stimmen	7 644	100	18	7 474	100	x
davon entfielen auf						
CDU	3 143	41,1	8	3 252	43,5	-2,4
SPD	1 663	21,8	4	2 022	27,1	-5,3
DIE LINKE	1 240	16,2	3	1 181	15,8	0,4
TSV	1 296	17,0	3	.	x	x
FDP	302	4,0	0	x	x	4,0
Wählervereinigungen zusammen	1 296	17,0	3	1 019	13,6	3,4

Noch: 2. Wahlberechtigte, Wahlbeteiligung sowie Verteilung der gültigen Stimmen und Sitze bei den Wahlen zu den Gemeinderäten am 25. Mai 2014 und 7. Juni 2009 nach Gemeinden

Merkmal	2014			2009		Veränderung in %-Punkten
	absolut	%	Sitze	absolut	%	
Obergurig						
Wahlberechtigte	1 732	x	x	1 864	x	x
Wähler	1 100	63,5	x	1 100	59,0	4,5
ungültige Stimmzettel	17	1,5	x	18	1,6	-0,1
gültige Stimmzettel	1 083	98,5	x	1 082	98,4	0,1
gültige Stimmen	3 171	100	16	3 184	100	x
davon entfielen auf						
UBO	1 443	45,5	8	.	x	x
CDU	811	25,6	4	962	30,2	-4,6
DIE LINKE	329	10,4	1	389	12,2	-1,8
FDP	54	1,7	0	118	3,7	-2,0
AfO	534	16,8	3	.	x	x
Wählervereinigungen zusammen	1 977	62,3	11	1 715	53,9	8,4
Oberlungwitz, Stadt						
Wahlberechtigte	5 120	x	x	5 589	x	x
Wähler	2 469	48,2	x	2 570	46,0	2,2
ungültige Stimmzettel	55	2,2	x	75	2,9	-0,7
gültige Stimmzettel	2 414	97,8	x	2 495	97,1	0,7
gültige Stimmen	6 931	100	18	7 257	100	x
davon entfielen auf						
CDU	3 144	45,4	9	3 621	49,9	-4,5
FDP	1 541	22,2	4	1 305	18,0	4,2
DIE LINKE	1 350	19,5	4	1 190	16,4	3,1
Unabhängige Liste	652	9,4	1	.	x	x
NPD	244	3,5	0	274	3,8	-0,3
Wählervereinigungen zusammen	652	9,4	1	867	11,9	-2,5

Noch: 2. Wahlberechtigte, Wahlbeteiligung sowie Verteilung der gültigen Stimmen und Sitze bei den Wahlen zu den Gemeinderäten am 25. Mai 2014 und 7. Juni 2009 nach Gemeinden

Merkmal	2014			2009		Veränderung in %-Punkten
	absolut	%	Sitze	absolut	%	
Oberschöna						
Wahlberechtigte	2 783	x	x	2 934	x	x
Wähler	1 753	63,0	x	2 051	69,9	-6,9
ungültige Stimmzettel	41	2,3	x	67	3,3	-1,0
gültige Stimmzettel	1 712	97,7	x	1 984	96,7	1,0
gültige Stimmen	4 966	100	18	5 808	100	x
davon entfielen auf						
CDU	2 611	52,6	10	3 112	53,6	-1,0
Freie Wähler Mittelsachsen	1 837	37,0	7	.	x	x
DIE LINKE	424	8,5	1	508	8,7	-0,2
SPD	94	1,9	0	x	x	1,9
Wählervereinigungen zusammen	1 837	37,0	7	2 188	37,7	-0,7
Oberwiera						
Wahlberechtigte	881	x	x	973	x	x
Wähler	525	59,6	x	530	54,5	5,1
ungültige Stimmzettel	20	3,8	x	32	6,0	-2,2
gültige Stimmzettel	505	96,2	x	498	94,0	2,2
gültige Stimmen	1 515	100	12	1 465	100	x
davon entfielen auf						
FWG	811	53,5	6	.	x	x
CDU	704	46,5	6	595	40,6	5,9
Wählervereinigungen zusammen	811	53,5	6	870	59,4	-5,9

Noch: 2. Wahlberechtigte, Wahlbeteiligung sowie Verteilung der gültigen Stimmen und Sitze bei den Wahlen zu den Gemeinderäten am 25. Mai 2014 und 7. Juni 2009 nach Gemeinden

Merkmal	2014			2009		Veränderung in %-Punkten
	absolut	%	Sitze	absolut	%	

<b>Oberwiesenthal, Kurort, Stadt</b>						
Wahlberechtigte	1 933	x	x	2 173	x	x
Wähler	1 243	64,3	x	1 358	62,5	1,8
ungültige Stimmzettel	43	3,5	x	45	3,3	0,2
gültige Stimmzettel	1 200	96,5	x	1 313	96,7	-0,2
gültige Stimmen	3 476	100	14	3 887	100	x
davon entfielen auf						
FDP	1 092	31,4	5	1 363	35,1	-3,7
CDU	1 451	41,7	6	1 300	33,4	8,3
BfW	546	15,7	2	.	x	x
Die Alternative - FWO	387	11,1	1	.	x	x
Wählervereinigungen zusammen	933	26,8	3	1 015	26,1	0,7
andere Parteien	x	x	x	209	5,4	-5,4

<b>Oderwitz</b>						
Wahlberechtigte	4 553	x	x	4 908	x	x
Wähler	2 258	49,6	x	2 352	47,9	1,7
ungültige Stimmzettel	74	3,3	x	69	2,9	0,4
gültige Stimmzettel	2 184	96,7	x	2 283	97,1	-0,4
gültige Stimmen	6 385	100	18	6 711	100	x
davon entfielen auf						
FW/HGV	2 851	44,7	8	.	x	x
CDU	2 293	35,9	7	2 209	32,9	3,0
DIE LINKE	834	13,1	2	908	13,5	-0,4
FSV Oderwitz 02	407	6,4	1	.	x	x
Wählervereinigungen zusammen	3 258	51,0	9	3 466	51,6	-0,6
andere Parteien	x	x	x	128	1,9	-1,9

Noch: 2. Wahlberechtigte, Wahlbeteiligung sowie Verteilung der gültigen Stimmen und Sitze bei den Wahlen zu den Gemeinderäten am 25. Mai 2014 und 7. Juni 2009 nach Gemeinden

Merkmal	2014			2009		Veränderung in %-Punkten
	absolut	%	Sitze	absolut	%	

<b>Oederan, Stadt</b>						
Wahlberechtigte	7 012	x	x	7 630	x	x
Wähler	3 913	55,8	x	4 693	61,5	-5,7
ungültige Stimmzettel	106	2,7	x	166	3,5	-0,8
gültige Stimmzettel	3 807	97,3	x	4 527	96,5	0,8
gültige Stimmen	11 218	100	22	13 257	100	x
davon entfielen auf						
Freie Wähler	4 425	39,4	9	.	x	x
CDU	3 990	35,6	8	4 344	32,8	2,8
DIE LINKE	1 550	13,8	3	2 171	16,4	-2,6
SPD	278	2,5	0	718	5,4	-2,9
Bürgerinitiative "Freie Wähler"	975	8,7	2	.	x	x
Wählervereinigungen zusammen	5 400	48,1	11	6 024	45,4	2,7

<b>Oelsnitz/Erzgeb., Stadt</b>						
Wahlberechtigte	9 739	x	x	10 514	x	x
Wähler	4 312	44,3	x	4 306	41,0	3,3
ungültige Stimmzettel	126	2,9	x	107	2,5	0,4
gültige Stimmzettel	4 186	97,1	x	4 199	97,5	-0,4
gültige Stimmen	12 075	100	22	12 206	100	x
davon entfielen auf						
CDU	5 113	42,3	9	5 375	44,0	-1,7
DIE LINKE	2 194	18,2	4	2 178	17,8	0,4
FW Oelsnitz/Erzgeb. e. V.	3 201	26,5	6	.	x	x
SPD	1 567	13,0	3	1 790	14,7	-1,7
Wählervereinigungen zusammen	3 201	26,5	6	2 863	23,5	3,0

Noch: 2. Wahlberechtigte, Wahlbeteiligung sowie Verteilung der gültigen Stimmen und Sitze bei den Wahlen zu den Gemeinderäten am 25. Mai 2014 und 7. Juni 2009 nach Gemeinden

Merkmal	2014			2009		Veränderung in %-Punkten
	absolut	%	Sitze	absolut	%	

<b>Oelsnitz/Vogtl., Stadt</b>						
Wahlberechtigte	9 202	x	x	10 098	x	x
Wähler	4 002	43,5	x	3 909	38,7	4,8
ungültige Stimmzettel	108	2,7	x	117	3,0	-0,3
gültige Stimmzettel	3 894	97,3	x	3 792	97,0	0,3
gültige Stimmen	11 402	100	22	11 221	100	x
davon entfielen auf						
CDU	4 374	38,4	9	4 993	44,5	-6,1
DIE LINKE	2 325	20,4	4	2 518	22,4	-2,0
DSU	2 107	18,5	4	1 617	14,4	4,1
LuB	1 490	13,1	3	.	x	x
SPD	1 106	9,7	2	640	5,7	4,0
Wählervereinigungen zusammen	1 490	13,1	3	1 453	12,9	0,2

<b>Ohorn</b>						
Wahlberechtigte	1 959	x	x	2 153	x	x
Wähler	958	48,9	x	931	43,2	5,7
ungültige Stimmzettel	22	2,3	x	25	2,7	-0,4
gültige Stimmzettel	936	97,7	x	906	97,3	0,4
gültige Stimmen	2 697	100	14	2 641	100	x
davon entfielen auf						
CDU	1 072	39,7	6	1 116	42,3	-2,6
Freie Liste Sport	647	24,0	4	.	x	x
FDP	277	10,3	1	448	17,0	-6,7
DIE LINKE	474	17,6	2	391	14,8	2,8
Haufe	227	8,4	1	.	x	x
Wählervereinigungen zusammen	874	32,4	5	686	26,0	6,4

Noch: 2. Wahlberechtigte, Wahlbeteiligung sowie Verteilung der gültigen Stimmen und Sitze bei den Wahlen zu den Gemeinderäten am 25. Mai 2014 und 7. Juni 2009 nach Gemeinden

Merkmal	2014			2009		Veränderung in %-Punkten
	absolut	%	Sitze	absolut	%	

<b>Olbernhau, Stadt</b>						
Wahlberechtigte	8 001	x	x	8 823	x	x
Wähler	4 269	53,4	x	4 306	48,8	4,6
ungültige Stimmzettel	108	2,5	x	99	2,3	0,2
gültige Stimmzettel	4 161	97,5	x	4 207	97,7	-0,2
gültige Stimmen	12 161	100	22	12 389	100	x
davon entfielen auf						
CDU	6 146	50,5	11	6 206	50,1	0,4
SPD / WB	2 741	22,5	5	.	x	x
FDP	1 649	13,6	3	1 654	13,4	0,2
DIE LINKE	1 625	13,4	3	1 437	11,6	1,8
Wählervereinigungen zusammen	2 741	22,5	5	2 554	20,6	1,9
andere Parteien	x	x	x	538	4,3	-4,3

<b>Olbersdorf</b>						
Wahlberechtigte	4 431	x	x	4 833	x	x
Wähler	2 346	52,9	x	2 409	49,8	3,1
ungültige Stimmzettel	78	3,3	x	85	3,5	-0,2
gültige Stimmzettel	2 268	96,7	x	2 324	96,5	0,2
gültige Stimmen	6 552	100	18	6 783	100	x
davon entfielen auf						
CDU	2 316	35,3	7	2 140	31,5	3,8
UBL	1 355	20,7	4	.	x	x
DIE LINKE	957	14,6	2	975	14,4	0,2
FFW	751	11,5	2	.	x	x
100pro	1 173	17,9	3	.	x	x
Wählervereinigungen zusammen	3 279	50,0	9	2 303	34,0	16,0
andere Parteien	x	x	x	1 365	20,1	-20,1



Noch: 2. Wahlberechtigte, Wahlbeteiligung sowie Verteilung der gültigen Stimmen und Sitze bei den Wahlen zu den Gemeinderäten am 25. Mai 2014 und 7. Juni 2009 nach Gemeinden

Merkmal	2014			2009		Veränderung in %-Punkten
	absolut	%	Sitze	absolut	%	

<b>Oppach</b>						
Wahlberechtigte	2 110	x	x	2 274	x	x
Wähler	1 180	55,9	x	1 277	56,2	-0,3
ungültige Stimmzettel	44	3,7	x	67	5,2	-1,5
gültige Stimmzettel	1 136	96,3	x	1 210	94,8	1,5
gültige Stimmen	3 319	100	14	3 533	100	x
davon entfielen auf						
Freie Wähler	1 478	44,5	7	.	x	x
CDU	1 041	31,4	4	1 043	29,5	1,9
Oppacher Bürgerliste e. V.	703	21,2	3	.	x	x
SPD	97	2,9	0	397	11,2	-8,3
Wählervereinigungen zusammen	2 181	65,7	10	2 093	59,2	6,5

<b>Oschatz, Stadt</b>						
Wahlberechtigte	12 853	x	x	13 671	x	x
Wähler	5 442	42,3	x	5 974	43,7	-1,4
ungültige Stimmzettel	130	2,4	x	151	2,5	-0,1
gültige Stimmzettel	5 312	97,6	x	5 823	97,5	0,1
gültige Stimmen	15 303	100	26	17 190	100	x
davon entfielen auf						
CDU	5 658	37,0	11	6 125	35,6	1,4
FDP	1 982	13,0	3	3 815	22,2	-9,2
DIE LINKE	2 948	19,3	5	3 020	17,6	1,7
FWO	1 928	12,6	3	.	x	x
NPD	898	5,9	1	1 064	6,2	-0,3
GRÜNE	1 131	7,4	2	979	5,7	1,7
SPD	758	5,0	1	806	4,7	0,3
Wählervereinigungen zusammen	1 928	12,6	3	1 381	8,0	4,6

Noch: 2. Wahlberechtigte, Wahlbeteiligung sowie Verteilung der gültigen Stimmen und Sitze bei den Wahlen zu den Gemeinderäten am 25. Mai 2014 und 7. Juni 2009 nach Gemeinden

Merkmal	2014			2009		Veränderung in %-Punkten
	absolut	%	Sitze	absolut	%	

<b>Ostrau</b>						
Wahlberechtigte	3 172	x	x	3 536	x	x
Wähler	1 538	48,5	x	1 988	56,2	-7,7
ungültige Stimmzettel	54	3,5	x	90	4,5	-1,0
gültige Stimmzettel	1 484	96,5	x	1 898	95,5	1,0
gültige Stimmen	4 303	100	17	5 584	100	x
davon entfielen auf						
Fr. n. o. WF	1 731	40,2	8	.	x	x
CDU	1 251	29,1	6	1 645	29,5	-0,4
DIE LINKE	1 042	24,2	3	903	16,2	8,0
FDP	135	3,1	0	527	9,4	-6,3
SPD	144	3,3	0	x	x	3,3
Wählervereinigungen zusammen	1 731	40,2	8	2 509	44,9	-4,7

<b>Ostritz, Stadt</b>						
Wahlberechtigte	2 108	x	x	2 308	x	x
Wähler	1 218	57,8	x	1 301	56,4	1,4
ungültige Stimmzettel	53	4,4	x	53	4,1	0,3
gültige Stimmzettel	1 165	95,6	x	1 248	95,9	-0,3
gültige Stimmen	3 370	100	12	3 627	100	x
davon entfielen auf						
CDU	1 309	38,8	5	1 828	50,4	-11,6
UB	1 123	33,3	5	.	x	x
NWS	440	13,1	1	.	x	x
NPD	92	2,7	0	95	2,6	0,1
FDP	406	12,0	1	x	x	12,0
Wählervereinigungen zusammen	1 563	46,4	6	1 704	47,0	-0,6

Noch: 2. Wahlberechtigte, Wahlbeteiligung sowie Verteilung der gültigen Stimmen und Sitze bei den Wahlen zu den Gemeinderäten am 25. Mai 2014 und 7. Juni 2009 nach Gemeinden

Merkmal	2014			2009		Veränderung in %-Punkten
	absolut	%	Sitze	absolut	%	
Ottendorf-Okrilla						
Wahlberechtigte	8 149	x	x	8 521	x	x
Wähler	4 403	54,0	x	4 188	49,1	4,9
ungültige Stimmzettel	115	2,6	x	146	3,5	-0,9
gültige Stimmzettel	4 288	97,4	x	4 042	96,5	0,9
gültige Stimmen	12 308	100	18	11 737	100	x
davon entfielen auf						
CDU	5 053	41,1	8	4 182	35,6	5,5
DIE LINKE	2 994	24,3	4	2 483	21,2	3,1
FDP	1 175	9,5	1	1 959	16,7	-7,2
AP	1 801	14,6	3	.	x	x
SPD	1 285	10,4	2	1 504	12,8	-2,4
Wählervereinigungen zusammen	1 801	14,6	3	1 609	13,7	0,9
Otterwisch						
Wahlberechtigte	1 156	x	x	1 224	x	x
Wähler	644	55,7	x	666	54,4	1,3
ungültige Stimmzettel	15	2,3	x	12	1,8	0,5
gültige Stimmzettel	629	97,7	x	654	98,2	-0,5
gültige Stimmen	1 833	100	12	1 949	100	x
davon entfielen auf						
WV Otterwisch	1 161	63,3	8	.	x	x
CDU	518	28,3	3	693	35,6	-7,3
DIE LINKE	154	8,4	1	202	10,4	-2,0
Wählervereinigungen zusammen	1 161	63,3	8	1 054	54,1	9,2

Noch: 2. Wahlberechtigte, Wahlbeteiligung sowie Verteilung der gültigen Stimmen und Sitze bei den Wahlen zu den Gemeinderäten am 25. Mai 2014 und 7. Juni 2009 nach Gemeinden

Merkmal	2014			2009		Veränderung in %-Punkten
	absolut	%	Sitze	absolut	%	

<b>Oybin</b>						
Wahlberechtigte	1 254	x	x	1 330	x	x
Wähler	762	60,8	x	772	58,0	2,8
ungültige Stimmzettel	21	2,8	x	35	4,5	-1,7
gültige Stimmzettel	741	97,2	x	737	95,5	1,7
gültige Stimmen	2 169	100	12	2 157	100	x
davon entfielen auf						
CDU	975	45,0	6	745	34,5	10,5
DIE LINKE	337	15,5	2	335	15,5	0,0
FVV Oybin	233	10,7	1	.	x	x
SPD	344	15,9	2	267	12,4	3,5
LFV	280	12,9	1	.	x	x
Wählervereinigungen zusammen	513	23,7	2	810	37,6	-13,9

<b>Oßling</b>						
Wahlberechtigte	1 965	x	x	2 100	x	x
Wähler	1 300	66,2	x	1 345	64,0	2,2
ungültige Stimmzettel	40	3,1	x	61	4,5	-1,4
gültige Stimmzettel	1 260	96,9	x	1 284	95,5	1,4
gültige Stimmen	3 672	100	14	3 773	100	x
davon entfielen auf						
WV EG	1 804	49,1	7	.	x	x
AFV	548	14,9	2	.	x	x
CDU	1 083	29,5	4	426	11,3	18,2
DIE LINKE	237	6,5	1	283	7,5	-1,0
Wählervereinigungen zusammen	2 352	64,1	9	3 064	81,2	-17,1

Noch: 2. Wahlberechtigte, Wahlbeteiligung sowie Verteilung der gültigen Stimmen und Sitze bei den Wahlen zu den Gemeinderäten am 25. Mai 2014 und 7. Juni 2009 nach Gemeinden

Merkmal	2014			2009		Veränderung in %-Punkten
	absolut	%	Sitze	absolut	%	
Panschwitz-Kuckau						
Wahlberechtigte	1 700	x	x	1 824	x	x
Wähler	1 040	61,2	x	1 032	56,6	4,6
ungültige Stimmzettel	27	2,6	x	32	3,1	-0,5
gültige Stimmzettel	1 013	97,4	x	1 000	96,9	0,5
gültige Stimmen	2 988	100	12	2 933	100	x
davon entfielen auf						
SWV	1 389	46,5	5	.	x	x
CDU	1 599	53,5	7	1 434	48,9	4,6
Wählervereinigungen zusammen	1 389	46,5	5	1 499	51,1	-4,6
Parthenstein						
Wahlberechtigte	2 929	x	x	3 132	x	x
Wähler	1 616	55,2	x	1 707	54,5	0,7
ungültige Stimmzettel	40	2,5	x	55	3,2	-0,7
gültige Stimmzettel	1 576	97,5	x	1 652	96,8	0,7
gültige Stimmen	4 613	100	16	4 834	100	x
davon entfielen auf						
UWB	1 753	38,0	6	.	x	x
WVFFW	1 000	21,7	3	.	x	x
FDP	251	5,4	1	521	10,8	-5,4
DIE LINKE	502	10,9	2	477	9,9	1,0
NPD	281	6,1	1	259	5,4	0,7
CDU	826	17,9	3	x	x	17,9
Wählervereinigungen zusammen	2 753	59,7	9	3 318	68,6	-8,9
andere Parteien	x	x	x	259	5,4	-5,4

Noch: 2. Wahlberechtigte, Wahlbeteiligung sowie Verteilung der gültigen Stimmen und Sitze bei den Wahlen zu den Gemeinderäten am 25. Mai 2014 und 7. Juni 2009 nach Gemeinden

Merkmal	2014			2009		Veränderung in %-Punkten
	absolut	%	Sitze	absolut	%	

<b>Pausa-Mühltroff, Stadt</b>						
Wahlberechtigte	4 532	x	x	4 796	x	x
Wähler	2 674	59,0	x	2 651	55,3	3,7
ungültige Stimmzettel	96	3,6	x	87	3,3	0,3
gültige Stimmzettel	2 578	96,4	x	2 564	96,7	-0,3
gültige Stimmen	7 575	100	18	7 551	100	x
davon entfielen auf						
CDU	2 881	38,0	7	2 997	39,7	-1,7
FWPM e. V.	2 740	36,2	6	.	x	x
FDP	242	3,2	1	1 150	15,2	-12,0
DIE LINKE	523	6,9	1	525	7,0	-0,1
ALI Sachsen e. V.	320	4,2	1	.	x	x
SPD	582	7,7	1	243	3,2	4,5
GRÜNE	287	3,8	1	117	1,5	2,3
Wählervereinigungen zusammen	3 060	40,4	7	2 519	33,4	7,0

<b>Pegau, Stadt</b>						
Wahlberechtigte	5 455	x	x	5 791	x	x
Wähler	2 674	49,0	x	2 747	47,4	1,6
ungültige Stimmzettel	95	3,6	x	85	3,1	0,5
gültige Stimmzettel	2 579	96,4	x	2 662	96,9	-0,5
gültige Stimmen	7 437	100	18	7 829	100	x
davon entfielen auf						
Pro Pegau	2 594	34,9	7	.	x	x
CDU	2 044	27,5	5	1 721	22,0	5,5
SPD	898	12,1	2	864	11,0	1,1
FDP	265	3,6	0	294	3,8	-0,2
Freie Wählervereinigung Kitzen	1 250	16,8	3	.	x	x
Siedlerverein Kitzen-Rodeland	386	5,2	1	.	x	x
Wählervereinigungen zusammen	4 230	56,9	11	4 950	63,2	-6,3

Noch: 2. Wahlberechtigte, Wahlbeteiligung sowie Verteilung der gültigen Stimmen und Sitze bei den Wahlen zu den Gemeinderäten am 25. Mai 2014 und 7. Juni 2009 nach Gemeinden

Merkmal	2014			2009		Veränderung in %-Punkten
	absolut	%	Sitze	absolut	%	

<b>Penig, Stadt</b>						
Wahlberechtigte	7 958	x	x	8 575	x	x
Wähler	3 954	49,7	x	4 291	50,0	-0,3
ungültige Stimmzettel	106	2,7	x	195	4,5	-1,8
gültige Stimmzettel	3 848	97,3	x	4 096	95,5	1,8
gültige Stimmen	11 069	100	22	11 809	100	x
davon entfielen auf						
CDU	5 339	48,2	11	5 855	49,6	-1,4
DIE LINKE	2 529	22,8	5	2 605	22,1	0,7
SPD	1 356	12,3	3	1 797	15,2	-2,9
FWGP e. V.	1 691	15,3	3	.	x	x
FDP	154	1,4	0	595	5,0	-3,6
Wählervereinigungen zusammen	1 691	15,3	3	957	8,1	7,2

<b>Pfaffroda</b>						
Wahlberechtigte	2 189	x	x	2 454	x	x
Wähler	1 246	56,9	x	1 267	51,6	5,3
ungültige Stimmzettel	80	6,4	x	70	5,5	0,9
gültige Stimmzettel	1 166	93,6	x	1 197	94,5	-0,9
gültige Stimmen	3 370	100	12	3 443	100	x
davon entfielen auf						
CDU	814	24,2	3	1 059	30,8	-6,6
BI Dö Ha	727	21,6	2	.	x	x
BI Pf	769	22,8	3	.	x	x
RBV	1 060	31,5	4	.	x	x
Wählervereinigungen zusammen	2 556	75,8	9	2 384	69,2	6,6

Noch: 2. Wahlberechtigte, Wahlbeteiligung sowie Verteilung der gültigen Stimmen und Sitze bei den Wahlen zu den Gemeinderäten am 25. Mai 2014 und 7. Juni 2009 nach Gemeinden

Merkmal	2014			2009		Veränderung in %-Punkten
	absolut	%	Sitze	absolut	%	

<b>Pirna, Stadt</b>						
Wahlberechtigte	32 245	x	x	33 274	x	x
Wähler	15 655	48,6	x	15 913	47,8	0,8
ungültige Stimmzettel	379	2,4	x	407	2,6	-0,2
gültige Stimmzettel	15 276	97,6	x	15 506	97,4	0,2
gültige Stimmen	44 697	100	26	45 790	100	x
davon entfielen auf						
CDU	15 282	34,2	10	14 005	30,6	3,6
DIE LINKE	8 570	19,2	6	8 617	18,8	0,4
FW	4 040	9,0	2	.	x	x
PB	5 353	12,0	3	.	x	x
SPD	3 985	8,9	2	3 534	7,7	1,2
NPD	3 799	8,5	2	3 245	7,1	1,4
GRÜNE	2 321	5,2	1	1 848	4,0	1,2
FDP	1 347	3,0	0	2 612	5,7	-2,7
Wahlvereinigungen zusammen	9 393	21,0	5	11 929	26,1	-5,1

<b>Plauen, Stadt</b>						
Wahlberechtigte	54 228	x	x	56 485	x	x
Wähler	24 081	44,4	x	21 346	37,8	6,6
ungültige Stimmzettel	511	2,1	x	535	2,5	-0,4
gültige Stimmzettel	23 570	97,9	x	20 811	97,5	0,4
gültige Stimmen	68 473	100	42	60 750	100	x
davon entfielen auf						
CDU	24 206	35,4	16	16 930	27,9	7,5
DIE LINKE	13 983	20,4	9	14 188	23,4	-3,0
SPD	13 006	19,0	8	10 465	17,2	1,8
FDP	5 011	7,3	3	10 350	17,0	-9,7
GRÜNE	4 061	5,9	2	4 029	6,6	-0,7
Initiative Plauen	3 959	5,8	2	.	x	x
NPD	3 170	4,6	2	1 770	2,9	1,7
PIRATEN	1 077	1,6	0	x	x	1,6
Wahlvereinigungen zusammen	3 959	5,8	2	2 325	3,8	2,0
andere Parteien	x	x	x	693	1,1	-1,1



Noch: 2. Wahlberechtigte, Wahlbeteiligung sowie Verteilung der gültigen Stimmen und Sitze bei den Wahlen zu den Gemeinderäten am 25. Mai 2014 und 7. Juni 2009 nach Gemeinden

Merkmal	2014			2009		Veränderung in %-Punkten
	absolut	%	Sitze	absolut	%	

<b>Pockau-Lengefeld, Stadt</b>						
Wahlberechtigte	6 729	x	x	7 277	x	x
Wähler	4 502	66,9	x	3 688	50,7	16,2
ungültige Stimmzettel	217	4,8	x	228	6,2	-1,4
gültige Stimmzettel	4 285	95,2	x	3 460	93,8	1,4
gültige Stimmen	12 332	100	18	10 025	100	x
davon entfielen auf						
CDU	5 494	44,6	9	5 753	57,4	-12,8
DIE LINKE	857	6,9	1	x	x	6,9
SPD	506	4,1	0	x	x	4,1
FDP	1 276	10,3	2	518	5,2	5,1
GRÜNE	206	1,7	0	147	1,5	0,2
Freie Wähler Pockau-Lengefeld	3 993	32,4	6	.	x	x
Wählervereinigungen zusammen	3 993	32,4	6	3 607	36,0	-3,6

<b>Pöhl</b>						
Wahlberechtigte	2 202	x	x	2 358	x	x
Wähler	1 254	56,9	x	1 175	49,8	7,1
ungültige Stimmzettel	36	2,9	x	50	4,3	-1,4
gültige Stimmzettel	1 218	97,1	x	1 125	95,7	1,4
gültige Stimmen	3 483	100	12	3 297	100	x
davon entfielen auf						
CDU	859	24,7	3	1 475	44,7	-20,0
Verein	644	18,5	2	.	x	x
SPD	400	11,5	1	503	15,3	-3,8
FDP	102	2,9	0	x	x	2,9
Vereinigung	1 478	42,4	6	.	x	x
Wählervereinigungen zusammen	2 122	60,9	8	1 106	33,5	27,4
andere Parteien	x	x	x	213	6,5	-6,5

Noch: 2. Wahlberechtigte, Wahlbeteiligung sowie Verteilung der gültigen Stimmen und Sitze bei den Wahlen zu den Gemeinderäten am 25. Mai 2014 und 7. Juni 2009 nach Gemeinden

Merkmal	2014			2009		Veränderung in %-Punkten
	absolut	%	Sitze	absolut	%	

<b>Priestewitz</b>						
Wahlberechtigte	2 642	x	x	2 821	x	x
Wähler	1 602	60,6	x	1 675	59,4	1,2
ungültige Stimmzettel	63	3,9	x	36	2,1	1,8
gültige Stimmzettel	1 539	96,1	x	1 639	97,9	-1,8
gültige Stimmen	4 539	100	16	4 852	100	x
davon entfielen auf						
CDU	1 106	24,4	4	1 615	33,3	-8,9
Freie Bürgergemeinschaft	1 476	32,5	5	.	x	x
SV Traktor Priestewitz e. V.	1 300	28,6	5	.	x	x
Bürgerliste Priestewitz Ost	657	14,5	2	.	x	x
Wählervereinigungen zusammen	3 433	75,6	12	3 046	62,8	12,8
andere Parteien	x	x	x	191	3,9	-3,9

<b>Pulsnitz, Stadt</b>						
Wahlberechtigte	6 277	x	x	6 609	x	x
Wähler	3 381	53,9	x	3 136	47,5	6,4
ungültige Stimmzettel	108	3,2	x	75	2,4	0,8
gültige Stimmzettel	3 273	96,8	x	3 061	97,6	-0,8
gültige Stimmen	9 473	100	18	8 971	100	x
davon entfielen auf						
FDP	2 595	27,4	5	3 245	36,2	-8,8
CDU	2 820	29,8	6	1 787	19,9	9,9
DIE LINKE	1 010	10,7	2	1 322	14,7	-4,0
Freunde der Feuerwehr	666	7,0	1	.	x	x
ABW	1 486	15,7	3	.	x	x
GRÜNE	433	4,6	0	340	3,8	0,8
SPD	463	4,9	1	385	4,3	0,6
Wählervereinigungen zusammen	2 152	22,7	4	1 892	21,1	1,6

Noch: 2. Wahlberechtigte, Wahlbeteiligung sowie Verteilung der gültigen Stimmen und Sitze bei den Wahlen zu den Gemeinderäten am 25. Mai 2014 und 7. Juni 2009 nach Gemeinden

Merkmal	2014			2009		Veränderung in %-Punkten
	absolut	%	Sitze	absolut	%	

<b>Puschwitz</b>						
Wahlberechtigte	707	x	x	769	x	x
Wähler	369	52,2	x	359	46,7	5,5
ungültige Stimmzettel	24	6,5	x	23	6,4	0,1
gültige Stimmzettel	345	93,5	x	336	93,6	-0,1
gültige Stimmen	977	100	10	983	100	x
davon entfielen auf						
Handwerk Puschwitz	585	59,9	6	.	x	x
Lausitzer WV Puschwitz	392	40,1	4	.	x	x
Wählervereinigungen zusammen	977	100	10	983	100	0,0

<b>Quitzdorf am See</b>						
Wahlberechtigte	1 104	x	x	1 149	x	x
Wähler	646	58,5	x	686	59,7	-1,2
ungültige Stimmzettel	15	2,3	x	10	1,5	0,8
gültige Stimmzettel	631	97,7	x	676	98,5	-0,8
gültige Stimmen	1 836	100	12	1 994	100	x
davon entfielen auf						
CDU	851	46,4	6	559	28,0	18,4
Freie WV Quitzdorf am See	469	25,5	3	.	x	x
WV '09	241	13,1	1	.	x	x
DIE LINKE	275	15,0	2	207	10,4	4,6
Wählervereinigungen zusammen	710	38,7	4	1 200	60,2	-21,5
andere Parteien	x	x	x	28	1,4	-1,4

Noch: 2. Wahlberechtigte, Wahlbeteiligung sowie Verteilung der gültigen Stimmen und Sitze bei den Wahlen zu den Gemeinderäten am 25. Mai 2014 und 7. Juni 2009 nach Gemeinden

Merkmal	2014			2009		Veränderung in %-Punkten
	absolut	%	Sitze	absolut	%	

<b>Rabenau, Stadt</b>						
Wahlberechtigte	3 663	x	x	3 841	x	x
Wähler	2 194	59,9	x	2 047	53,3	6,6
ungültige Stimmzettel	69	3,1	x	86	4,2	-1,1
gültige Stimmzettel	2 125	96,9	x	1 961	95,8	1,1
gültige Stimmen	6 172	100	14	5 687	100	x
davon entfielen auf						
FWG	2 345	38,0	5	.	x	x
CDU	2 525	40,9	6	1 951	34,3	6,6
Pro Rabenau	795	12,9	2	.	x	x
DIE LINKE	507	8,2	1	470	8,3	-0,1
Wählervereinigungen zusammen	3 140	50,9	7	3 097	54,5	-3,6
andere Parteien	x	x	x	169	3,0	-3,0

<b>Rackwitz</b>						
Wahlberechtigte	3 998	x	x	4 220	x	x
Wähler	1 832	45,8	x	1 892	44,8	1,0
ungültige Stimmzettel	51	2,8	x	42	2,2	0,6
gültige Stimmzettel	1 781	97,2	x	1 850	97,8	-0,6
gültige Stimmen	5 030	100	18	5 446	100	x
davon entfielen auf						
CDU	1 230	24,5	5	1 315	24,1	0,4
UWR	867	17,2	3	.	x	x
Bürgerschaft	604	12,0	2	.	x	x
DIE LINKE	880	17,5	4	776	14,2	3,3
ALS	622	12,4	2	.	x	x
SPD	655	13,0	2	556	10,2	2,8
GRÜNE	172	3,4	0	x	x	3,4
Wählervereinigungen zusammen	2 093	41,6	7	2 625	48,2	-6,6
andere Parteien	x	x	x	174	3,2	-3,2

Noch: 2. Wahlberechtigte, Wahlbeteiligung sowie Verteilung der gültigen Stimmen und Sitze bei den Wahlen zu den Gemeinderäten am 25. Mai 2014 und 7. Juni 2009 nach Gemeinden

Merkmal	2014			2009		Veränderung in %-Punkten
	absolut	%	Sitze	absolut	%	

<b>Radeberg, Stadt</b>						
Wahlberechtigte	15 223	x	x	15 494	x	x
Wähler	7 971	52,4	x	7 859	50,7	1,7
ungültige Stimmzettel	191	2,4	x	212	2,7	-0,3
gültige Stimmzettel	7 780	97,6	x	7 647	97,3	0,3
gültige Stimmen	22 580	100	26	22 466	100	x
davon entfielen auf						
CDU	8 062	35,7	10	6 869	30,6	5,1
SPD	4 553	20,2	6	5 704	25,4	-5,2
Freie Wähler	4 655	20,6	6	.	x	x
DIE LINKE	2 964	13,1	3	2 565	11,4	1,7
GRÜNE	1 267	5,6	1	972	4,3	1,3
FDP	356	1,6	0	677	3,0	-1,4
PIRATEN	723	3,2	0	x	x	3,2
Wählervereinigungen zusammen	4 655	20,6	6	4 768	21,2	-0,6
andere Parteien	x	x	x	911	4,1	-4,1

<b>Radebeul, Stadt</b>						
Wahlberechtigte	27 262	x	x	27 368	x	x
Wähler	14 570	53,4	x	13 916	50,8	2,6
ungültige Stimmzettel	288	2,0	x	380	2,7	-0,7
gültige Stimmzettel	14 282	98,0	x	13 536	97,3	0,7
gültige Stimmen	41 490	100	34	39 706	100	x
davon entfielen auf						
CDU	12 964	31,2	11	13 095	33,0	-1,8
Freie Wähler	9 167	22,1	8	.	x	x
Bürgerforum/Grüne	6 342	15,3	5	.	x	x
DIE LINKE	5 263	12,7	4	4 500	11,3	1,4
FDP	2 696	6,5	2	4 334	10,9	-4,4
SPD	3 792	9,1	3	3 578	9,0	0,1
NPD	1 266	3,1	1	1 125	2,8	0,3
Wählervereinigungen zusammen	15 509	37,4	13	12 720	32,0	5,4
andere Parteien	x	x	x	354	0,9	-0,9

Noch: 2. Wahlberechtigte, Wahlbeteiligung sowie Verteilung der gültigen Stimmen und Sitze bei den Wahlen zu den Gemeinderäten am 25. Mai 2014 und 7. Juni 2009 nach Gemeinden

Merkmal	2014			2009		Veränderung in %-Punkten
	absolut	%	Sitze	absolut	%	

<b>Radeburg, Stadt</b>						
Wahlberechtigte	6 215	x	x	6 546	x	x
Wähler	3 189	51,3	x	3 183	48,6	2,7
ungültige Stimmzettel	77	2,4	x	69	2,2	0,2
gültige Stimmzettel	3 112	97,6	x	3 114	97,8	-0,2
gültige Stimmen	9 091	100	18	9 188	100	x
davon entfielen auf						
CDU	4 220	46,4	9	3 649	39,7	6,7
ULR	1 840	20,2	4	.	x	x
SPD	984	10,8	2	1 152	12,5	-1,7
DIE LINKE	1 127	12,4	2	1 082	11,8	0,6
Bürgerinitiative	557	6,1	1	.	x	x
FDP	363	4,0	0	568	6,2	-2,2
Wählervereinigungen zusammen	2 397	26,4	5	2 737	29,8	-3,4

<b>Radibor</b>						
Wahlberechtigte	2 626	x	x	2 873	x	x
Wähler	1 563	59,5	x	1 538	53,5	6,0
ungültige Stimmzettel	45	2,9	x	69	4,5	-1,6
gültige Stimmzettel	1 518	97,1	x	1 469	95,5	1,6
gültige Stimmen	4 344	100	16	4 309	100	x
davon entfielen auf						
CDU	1 994	45,9	8	2 479	57,5	-11,6
HFM	956	22,0	4	.	x	x
Sorbische WV	573	13,2	2	.	x	x
Freie Wähler	688	15,8	2	.	x	x
SPD	133	3,1	0	x	x	3,1
Wählervereinigungen zusammen	2 217	51,0	8	1 830	42,5	8,5

Noch: 2. Wahlberechtigte, Wahlbeteiligung sowie Verteilung der gültigen Stimmen und Sitze bei den Wahlen zu den Gemeinderäten am 25. Mai 2014 und 7. Juni 2009 nach Gemeinden

Merkmal	2014			2009		Veränderung in %-Punkten
	absolut	%	Sitze	absolut	%	

<b>Räckelwitz</b>						
Wahlberechtigte	903	x	x	967	x	x
Wähler	562	62,2	x	627	64,8	-2,6
ungültige Stimmzettel	8	1,4	x	13	2,1	-0,7
gültige Stimmzettel	554	98,6	x	614	97,9	0,7
gültige Stimmen	1 647	100	12	1 825	100	x
davon entfielen auf						
CDU	1 163	70,6	9	1 289	70,6	0,0
FSW	484	29,4	3	.	x	x
Wählervereinigungen zusammen	484	29,4	3	463	25,4	4,0
andere Parteien	x	x	x	73	4,0	-4,0

<b>Ralbitz-Rosenthal</b>						
Wahlberechtigte	1 374	x	x	1 414	x	x
Wähler	870	63,3	x	915	64,7	-1,4
ungültige Stimmzettel	15	1,7	x	38	4,2	-2,5
gültige Stimmzettel	855	98,3	x	877	95,8	2,5
gültige Stimmen	2 525	100	12	2 595	100	x
davon entfielen auf						
FwV Delany	1 577	62,5	8	.	x	x
CDU	948	37,5	4	1 060	40,8	-3,3
Wählervereinigungen zusammen	1 577	62,5	8	1 535	59,2	3,3

Noch: 2. Wahlberechtigte, Wahlbeteiligung sowie Verteilung der gültigen Stimmen und Sitze bei den Wahlen zu den Gemeinderäten am 25. Mai 2014 und 7. Juni 2009 nach Gemeinden

Merkmal	2014			2009		Veränderung in %-Punkten
	absolut	%	Sitze	absolut	%	

<b>Rammenau</b>						
Wahlberechtigte	1 168	x	x	1 229	x	x
Wähler	751	64,3	x	733	59,6	4,7
ungültige Stimmzettel	16	2,1	x	16	2,2	-0,1
gültige Stimmzettel	735	97,9	x	717	97,8	0,1
gültige Stimmen	2 171	100	12	2 004	100	x
davon entfielen auf						
Initiative f. Rammenau	1 602	73,8	9	.	x	x
FDP	42	1,9	0	x	x	1,9
Vereine für Rammenau	527	24,3	3	.	x	x
Wählervereinigungen zusammen	2 129	98,1	12	1 985	99,1	-1,0
Einzelvorschläge zusammen	x	x	x	19	0,9	-0,9

<b>Raschau-Markersbach</b>						
Wahlberechtigte	4 495	x	x	4 876	x	x
Wähler	2 328	51,8	x	2 482	50,9	0,9
ungültige Stimmzettel	71	3,0	x	75	3,0	0,0
gültige Stimmzettel	2 257	97,0	x	2 407	97,0	0,0
gültige Stimmen	6 620	100	16	7 105	100	x
davon entfielen auf						
CDU	2 816	42,5	7	3 160	44,5	-2,0
FWG Ra-Ma	1 222	18,5	3	.	x	x
BG RM	1 532	23,1	4	.	x	x
DIE LINKE	904	13,7	2	918	12,9	0,8
FDP	146	2,2	0	283	4,0	-1,8
Wählervereinigungen zusammen	2 754	41,6	7	2 744	38,6	3,0



Noch: 2. Wahlberechtigte, Wahlbeteiligung sowie Verteilung der gültigen Stimmen und Sitze bei den Wahlen zu den Gemeinderäten am 25. Mai 2014 und 7. Juni 2009 nach Gemeinden

Merkmal	2014			2009		Veränderung in %-Punkten
	absolut	%	Sitze	absolut	%	
Rathen, Kurort						
Wahlberechtigte	304	x	x	336	x	x
Wähler	212	69,7	x	219	65,2	4,5
ungültige Stimmzettel	4	1,9	x	13	5,9	-4,0
gültige Stimmzettel	208	98,1	x	206	94,1	4,0
gültige Stimmen	615	100	10	617	100	x
davon entfielen auf						
CDU	432	70,2	7	389	63,0	7,2
SPD	183	29,8	3	117	19,0	10,8
Wählervereinigungen zusammen	x	x	x	111	18,0	-18,0
Rathmannsdorf						
Wahlberechtigte	810	x	x	873	x	x
Wähler	507	62,6	x	592	67,8	-5,2
ungültige Stimmzettel	16	3,2	x	22	3,7	-0,5
gültige Stimmzettel	491	96,8	x	570	96,3	0,5
gültige Stimmen	1 425	100	10	1 652	100	x
davon entfielen auf						
Bürgerinitiative Rathmannsdorf	531	37,3	4	.	x	x
CDU	245	17,2	1	574	34,7	-17,5
WV Rathmannsdorf	649	45,5	5	.	x	x
Wählervereinigungen zusammen	1 180	82,8	9	896	54,2	28,6
andere Parteien	x	x	x	182	11,0	-11,0

Noch: 2. Wahlberechtigte, Wahlbeteiligung sowie Verteilung der gültigen Stimmen und Sitze bei den Wahlen zu den Gemeinderäten am 25. Mai 2014 und 7. Juni 2009 nach Gemeinden

Merkmal	2014			2009		Veränderung in %-Punkten
	absolut	%	Sitze	absolut	%	

<b>Rechenberg-Bienenmühle</b>						
Wahlberechtigte	1 739	x	x	1 901	x	x
Wähler	1 069	61,5	x	1 350	71,0	-9,5
ungültige Stimmzettel	41	3,8	x	69	5,1	-1,3
gültige Stimmzettel	1 028	96,2	x	1 281	94,9	1,3
gültige Stimmen	3 009	100	14	3 773	100	x
davon entfielen auf						
WOM	1 732	57,6	8	.	x	x
CDU	666	22,1	3	1 139	30,2	-8,1
FDP	611	20,3	3	778	20,6	-0,3
Wählervereinigungen zusammen	1 732	57,6	8	1 856	49,2	8,4

<b>Regis-Breitingen, Stadt</b>						
Wahlberechtigte	3 364	x	x	3 684	x	x
Wähler	1 617	48,1	x	1 808	49,1	-1,0
ungültige Stimmzettel	87	5,4	x	56	3,1	2,3
gültige Stimmzettel	1 530	94,6	x	1 752	96,9	-2,3
gültige Stimmen	4 427	100	16	5 102	100	x
davon entfielen auf						
FDP	1 136	25,7	4	1 499	29,4	-3,7
WV Bürger für HRW	943	21,3	3	.	x	x
DIE LINKE	764	17,3	3	981	19,2	-1,9
CDU	813	18,4	3	768	15,1	3,3
SPD	771	17,4	3	578	11,3	6,1
Wählervereinigungen zusammen	943	21,3	3	1 276	25,0	-3,7

Noch: 2. Wahlberechtigte, Wahlbeteiligung sowie Verteilung der gültigen Stimmen und Sitze bei den Wahlen zu den Gemeinderäten am 25. Mai 2014 und 7. Juni 2009 nach Gemeinden

Merkmal	2014			2009		Veränderung in %-Punkten
	absolut	%	Sitze	absolut	%	
Reichenbach im Vogtland, Stadt						
Wahlberechtigte	16 345	x	x	17 756	x	x
Wähler	6 905	42,2	x	7 333	41,3	0,9
ungültige Stimmzettel	204	3,0	x	171	2,3	0,7
gültige Stimmzettel	6 701	97,0	x	7 162	97,7	-0,7
gültige Stimmen	19 495	100	22	20 947	100	x
davon entfielen auf						
CDU	6 384	32,7	8	8 194	39,1	-6,4
DIE LINKE	3 858	19,8	4	3 881	18,5	1,3
SPD	1 975	10,1	2	2 697	12,9	-2,8
FDP	1 072	5,5	1	2 354	11,2	-5,7
GVR GFR	1 995	10,2	2	.	x	x
GRÜNE	1 043	5,4	1	1 373	6,6	-1,2
BITex	3 168	16,3	4	.	x	x
Wählervereinigungen zusammen	5 163	26,5	6	1 781	8,5	18,0
andere Parteien	x	x	x	667	3,2	-3,2
Reichenbach/O.L., Stadt						
Wahlberechtigte	4 200	x	x	4 649	x	x
Wähler	2 213	52,7	x	2 291	49,3	3,4
ungültige Stimmzettel	111	5,0	x	85	3,7	1,3
gültige Stimmzettel	2 102	95,0	x	2 206	96,3	-1,3
gültige Stimmen	6 162	100	18	6 473	100	x
davon entfielen auf						
URBI	2 653	43,1	9	.	x	x
CDU	1 599	25,9	5	1 474	22,8	3,1
DIE LINKE	418	6,8	1	589	9,1	-2,3
WRU	394	6,4	1	.	x	x
NPD	239	3,9	0	x	x	3,9
Freie Wähler Sohland a.R.	859	13,9	2	.	x	x
Wählervereinigungen zusammen	3 906	63,4	12	4 156	64,2	-0,8
andere Parteien	x	x	x	254	3,9	-3,9

Noch: 2. Wahlberechtigte, Wahlbeteiligung sowie Verteilung der gültigen Stimmen und Sitze bei den Wahlen zu den Gemeinderäten am 25. Mai 2014 und 7. Juni 2009 nach Gemeinden

Merkmal	2014			2009		Veränderung in %-Punkten
	absolut	%	Sitze	absolut	%	
Reinhardtsdorf-Schöna						
Wahlberechtigte	1 204	x	x	1 346	x	x
Wähler	777	64,5	x	890	66,1	-1,6
ungültige Stimmzettel	17	2,2	x	17	1,9	0,3
gültige Stimmzettel	760	97,8	x	873	98,1	-0,3
gültige Stimmen	2 236	100	12	2 581	100	x
davon entfielen auf						
WV 94	1 383	61,9	8	.	x	x
NPD	459	20,5	2	568	22,0	-1,5
Wählervereinigung 2009	394	17,6	2	.	x	x
Wählervereinigungen zusammen	1 777	79,5	10	1 678	65,0	14,5
andere Parteien	x	x	x	335	13,0	-13,0
Reinsberg						
Wahlberechtigte	2 407	x	x	2 598	x	x
Wähler	1 383	57,5	x	1 617	62,2	-4,7
ungültige Stimmzettel	60	4,3	x	109	6,7	-2,4
gültige Stimmzettel	1 323	95,7	x	1 508	93,3	2,4
gültige Stimmen	3 822	100	14	4 393	100	x
davon entfielen auf						
CDU	1 800	47,1	7	2 239	51,0	-3,9
VGK	936	24,5	4	.	x	x
RBV	510	13,3	2	.	x	x
DIE LINKE	444	11,6	1	349	7,9	3,7
SPD	132	3,5	0	116	2,6	0,9
Wählervereinigungen zusammen	1 446	37,8	6	1 689	38,4	-0,6

Noch: 2. Wahlberechtigte, Wahlbeteiligung sowie Verteilung der gültigen Stimmen und Sitze bei den Wahlen zu den Gemeinderäten am 25. Mai 2014 und 7. Juni 2009 nach Gemeinden

Merkmal	2014			2009		Veränderung in %-Punkten
	absolut	%	Sitze	absolut	%	

<b>Reinsdorf</b>						
Wahlberechtigte	6 579	x	x	7 041	x	x
Wähler	3 378	51,3	x	3 307	47,0	4,3
ungültige Stimmzettel	98	2,9	x	94	2,8	0,1
gültige Stimmzettel	3 280	97,1	x	3 213	97,2	-0,1
gültige Stimmen	9 555	100	18	9 452	100	x
davon entfielen auf						
CDU	3 448	36,1	7	3 399	36,0	0,1
Freie Wähler	3 448	36,1	7	.	x	x
DIE LINKE	1 345	14,1	2	1 646	17,4	-3,3
FDP	310	3,2	0	1 065	11,3	-8,1
SPD	494	5,2	1	694	7,3	-2,1
GRÜNE	510	5,3	1	x	x	5,3
Wählervereinigungen zusammen	3 448	36,1	7	2 648	28,0	8,1

<b>Remse</b>						
Wahlberechtigte	1 477	x	x	1 607	x	x
Wähler	787	53,3	x	796	49,5	3,8
ungültige Stimmzettel	18	2,3	x	29	3,6	-1,3
gültige Stimmzettel	769	97,7	x	767	96,4	1,3
gültige Stimmen	2 239	100	13	2 231	100	x
davon entfielen auf						
CDU	989	44,2	6	773	34,6	9,6
FWV	617	27,6	4	.	x	x
Initiative Infrastruktur	633	28,3	3	.	x	x
Wählervereinigungen zusammen	1 250	55,8	7	1 016	45,5	10,3
andere Parteien	x	x	x	442	19,8	-19,8

Noch: 2. Wahlberechtigte, Wahlbeteiligung sowie Verteilung der gültigen Stimmen und Sitze bei den Wahlen zu den Gemeinderäten am 25. Mai 2014 und 7. Juni 2009 nach Gemeinden

Merkmal	2014			2009		Veränderung in %-Punkten
	absolut	%	Sitze	absolut	%	
Reuth						
Wahlberechtigte	825	x	x	874	x	x
Wähler	553	67,0	x	556	63,6	3,4
ungültige Stimmzettel	9	1,6	x	13	2,3	-0,7
gültige Stimmzettel	544	98,4	x	543	97,7	0,7
gültige Stimmen	1 598	100	12	1 606	100	x
davon entfielen auf						
Förderer des SV Reuth	195	12,2	1	.	x	x
Bürgerinitiative Tobertitz	372	23,3	3	.	x	x
FFw Dehles	304	19,0	3	.	x	x
Freie Wähler Mißlareuth	74	4,6	0	.	x	x
WG FFw Schönlind	228	14,3	2	.	x	x
IG Mißlareuth	156	9,8	1	.	x	x
WV FF Reuth	269	16,8	2	.	x	x
Wählervereinigungen zusammen	1 598	100	12	1 606	100	0,0
Riesa, Stadt						
Wahlberechtigte	27 587	x	x	29 763	x	x
Wähler	11 892	43,1	x	11 963	40,2	2,9
ungültige Stimmzettel	303	2,5	x	364	3,0	-0,5
gültige Stimmzettel	11 589	97,5	x	11 599	97,0	0,5
gültige Stimmen	33 758	100	30	34 130	100	x
davon entfielen auf						
CDU	13 382	39,6	13	12 563	36,8	2,8
DIE LINKE	7 111	21,1	6	6 933	20,3	0,8
SPD	3 495	10,4	3	4 801	14,1	-3,7
Bürgerbewegung Riesa	2 968	8,8	2	.	x	x
FDP	1 399	4,1	1	2 953	8,7	-4,6
NPD	2 127	6,3	2	1 997	5,9	0,4
Freie Wähler Riesa	3 276	9,7	3	.	x	x
Wählervereinigungen zusammen	6 244	18,5	5	3 641	10,7	7,8
andere Parteien	x	x	x	1 242	3,6	-3,6

Noch: 2. Wahlberechtigte, Wahlbeteiligung sowie Verteilung der gültigen Stimmen und Sitze bei den Wahlen zu den Gemeinderäten am 25. Mai 2014 und 7. Juni 2009 nach Gemeinden

Merkmal	2014			2009		Veränderung in %-Punkten
	absolut	%	Sitze	absolut	%	

<b>Rietschen</b>						
Wahlberechtigte	2 254	x	x	2 450	x	x
Wähler	1 340	59,4	x	1 397	57,0	2,4
ungültige Stimmzettel	30	2,2	x	83	5,9	-3,7
gültige Stimmzettel	1 310	97,8	x	1 314	94,1	3,7
gültige Stimmen	3 861	100	15	3 836	100	x
davon entfielen auf						
WVR	2 287	59,2	10	.	x	x
CDU	1 071	27,7	4	1 159	30,2	-2,5
WfR	503	13,0	1	.	x	x
Wählervereinigungen zusammen	2 790	72,3	11	2 677	69,8	2,5

<b>Rochlitz, Stadt</b>						
Wahlberechtigte	5 215	x	x	5 602	x	x
Wähler	2 651	50,8	x	3 004	53,6	-2,8
ungültige Stimmzettel	74	2,8	x	146	4,9	-2,1
gültige Stimmzettel	2 577	97,2	x	2 858	95,1	2,1
gültige Stimmen	7 513	100	18	8 347	100	x
davon entfielen auf						
FDP	1 749	23,3	4	3 456	41,4	-18,1
CDU	2 612	34,8	7	2 084	25,0	9,8
DIE LINKE	1 815	24,2	4	1 945	23,3	0,9
SPD	1 337	17,8	3	862	10,3	7,5

Noch: 2. Wahlberechtigte, Wahlbeteiligung sowie Verteilung der gültigen Stimmen und Sitze bei den Wahlen zu den Gemeinderäten am 25. Mai 2014 und 7. Juni 2009 nach Gemeinden

Merkmal	2014			2009		Veränderung in %-Punkten
	absolut	%	Sitze	absolut	%	
Rodewisch, Stadt						
Wahlberechtigte	5 674	x	x	6 157	x	x
Wähler	2 413	42,5	x	2 453	39,8	2,7
ungültige Stimmzettel	67	2,8	x	58	2,4	0,4
gültige Stimmzettel	2 346	97,2	x	2 395	97,6	-0,4
gültige Stimmen	6 776	100	16	6 977	100	x
davon entfielen auf						
CDU	3 296	48,6	8	3 176	45,5	3,1
DIE LINKE	1 183	17,5	3	1 586	22,7	-5,2
SPD	1 426	21,0	3	1 269	18,2	2,8
DSU	871	12,9	2	946	13,6	-0,7
Röderaue						
Wahlberechtigte	2 409	x	x	2 670	x	x
Wähler	1 421	59,0	x	1 544	57,8	1,2
ungültige Stimmzettel	59	4,2	x	96	6,2	-2,0
gültige Stimmzettel	1 362	95,8	x	1 448	93,8	2,0
gültige Stimmen	3 853	100	12	4 141	100	x
davon entfielen auf						
CDU	2 246	58,3	7	2 491	60,2	-1,9
DIE LINKE	926	24,0	3	954	23,0	1,0
Sportverein Frauenhain e. V.	681	17,7	2	.	x	x
Wählervereinigungen zusammen	681	17,7	2	696	16,8	0,9



Noch: 2. Wahlberechtigte, Wahlbeteiligung sowie Verteilung der gültigen Stimmen und Sitze bei den Wahlen zu den Gemeinderäten am 25. Mai 2014 und 7. Juni 2009 nach Gemeinden

Merkmal	2014			2009		Veränderung in %-Punkten
	absolut	%	Sitze	absolut	%	

<b>Rötha, Stadt</b>						
Wahlberechtigte	3 069	x	x	3 206	x	x
Wähler	1 265	41,2	x	1 402	43,7	-2,5
ungültige Stimmzettel	43	3,4	x	50	3,6	-0,2
gültige Stimmzettel	1 222	96,6	x	1 352	96,4	0,2
gültige Stimmen	3 537	100	16	3 937	100	x
davon entfielen auf						
CDU	1 899	53,7	9	1 505	38,2	15,5
DIE LINKE	898	25,4	4	1 171	29,7	-4,3
SPD	740	20,9	3	990	25,1	-4,2
andere Parteien	x	x	x	271	6,9	-6,9

<b>Rosenbach</b>						
Wahlberechtigte	1 320	x	x	1 390	x	x
Wähler	767	58,1	x	680	48,9	9,2
ungültige Stimmzettel	23	3,0	x	35	5,1	-2,1
gültige Stimmzettel	744	97,0	x	645	94,9	2,1
gültige Stimmen	2 186	100	12	1 909	100	x
davon entfielen auf						
CDU	1 518	69,4	9	1 252	65,6	3,8
TSV	668	30,6	3	.	x	x
Wählervereinigungen zusammen	668	30,6	3	657	34,4	-3,8

Noch: 2. Wahlberechtigte, Wahlbeteiligung sowie Verteilung der gültigen Stimmen und Sitze bei den Wahlen zu den Gemeinderäten am 25. Mai 2014 und 7. Juni 2009 nach Gemeinden

Merkmal	2014			2009		Veränderung in %-Punkten
	absolut	%	Sitze	absolut	%	
Rosenbach/Vogtl.						
Wahlberechtigte	3 660	x	x	3 936	x	x
Wähler	1 970	53,8	x	2 252	57,2	-3,4
ungültige Stimmzettel	57	2,9	x	55	2,4	0,5
gültige Stimmzettel	1 913	97,1	x	2 197	97,6	-0,5
gültige Stimmen	5 606	100	18	6 504	100	x
davon entfielen auf						
FDP	173	3,1	0	x	x	3,1
Freie Wähler	1 880	33,5	6	.	x	x
GLOM	1 765	31,5	6	.	x	x
Liste der Vereine Leubnitz	1 225	21,9	4	.	x	x
Liste Rodauer Vereine	563	10,0	2	.	x	x
Wählervereinigungen zusammen	5 433	96,9	18	4 307	66,2	30,7
andere Parteien	x	x	x	2 197	33,8	-33,8
Rosenthal-Bielatal						
Wahlberechtigte	1 398	x	x	1 471	x	x
Wähler	886	63,4	x	910	61,9	1,5
ungültige Stimmzettel	26	2,9	x	23	2,5	0,4
gültige Stimmzettel	860	97,1	x	887	97,5	-0,4
gültige Stimmen	2 486	100	14	2 625	100	x
davon entfielen auf						
FW	1 031	41,5	6	.	x	x
CDU	901	36,2	6	1 087	41,4	-5,2
DIE LINKE	448	18,0	2	x	x	18,0
NPD	106	4,3	0	138	5,3	-1,0
Wählervereinigungen zusammen	1 031	41,5	6	1 400	53,3	-11,8

Noch: 2. Wahlberechtigte, Wahlbeteiligung sowie Verteilung der gültigen Stimmen und Sitze bei den Wahlen zu den Gemeinderäten am 25. Mai 2014 und 7. Juni 2009 nach Gemeinden

Merkmal	2014			2009		Veränderung in %-Punkten
	absolut	%	Sitze	absolut	%	

<b>Rossau</b>						
Wahlberechtigte	2 942	x	x	3 158	x	x
Wähler	1 812	61,6	x	1 866	59,1	2,5
ungültige Stimmzettel	55	3,0	x	95	5,1	-2,1
gültige Stimmzettel	1 757	97,0	x	1 771	94,9	2,1
gültige Stimmen	5 177	100	14	5 184	100	x
davon entfielen auf						
FWGR	2 120	41,0	6	.	x	x
CDU	1 824	35,2	5	1 955	37,7	-2,5
DIE LINKE	407	7,9	1	647	12,5	-4,6
FDP	65	1,3	0	x	x	1,3
NPD	47	0,9	0	x	x	0,9
WfR	714	13,8	2	.	x	x
Wählervereinigungen zusammen	2 834	54,7	8	2 582	49,8	4,9

<b>Rothenburg/O.L., Stadt</b>						
Wahlberechtigte	4 041	x	x	4 504	x	x
Wähler	1 969	48,7	x	2 192	48,7	0,0
ungültige Stimmzettel	46	2,3	x	53	2,4	-0,1
gültige Stimmzettel	1 923	97,7	x	2 139	97,6	0,1
gültige Stimmen	5 587	100	16	6 301	100	x
davon entfielen auf						
CDU	3 370	60,3	10	2 438	38,7	21,6
DIE LINKE	1 301	23,3	4	1 755	27,9	-4,6
FWV	916	16,4	2	.	x	x
Wählervereinigungen zusammen	916	16,4	2	1 736	27,6	-11,2
andere Parteien	x	x	x	372	5,9	-5,9

Noch: 2. Wahlberechtigte, Wahlbeteiligung sowie Verteilung der gültigen Stimmen und Sitze bei den Wahlen zu den Gemeinderäten am 25. Mai 2014 und 7. Juni 2009 nach Gemeinden

Merkmal	2014			2009		Veränderung in %-Punkten
	absolut	%	Sitze	absolut	%	

<b>Roßwein, Stadt</b>						
Wahlberechtigte	6 510	x	x	7 194	x	x
Wähler	3 080	47,3	x	3 978	55,3	-8,0
ungültige Stimmzettel	111	3,6	x	212	5,3	-1,7
gültige Stimmzettel	2 969	96,4	x	3 766	94,7	1,7
gültige Stimmen	8 681	100	22	10 868	100	x
davon entfielen auf						
CDU	4 174	48,1	11	4 645	42,7	5,4
SPD	1 286	14,8	3	2 010	18,5	-3,7
DIE LINKE	1 490	17,2	4	1 783	16,4	0,8
GRÜNE	257	3,0	0	422	3,9	-0,9
BWG N-R	1 474	17,0	4	.	x	x
Wählervereinigungen zusammen	1 474	17,0	4	2 008	18,5	-1,5

<b>Sayda, Stadt</b>						
Wahlberechtigte	1 634	x	x	1 767	x	x
Wähler	999	61,1	x	1 115	63,1	-2,0
ungültige Stimmzettel	50	5,0	x	76	6,8	-1,8
gültige Stimmzettel	949	95,0	x	1 039	93,2	1,8
gültige Stimmen	2 804	100	12	3 066	100	x
davon entfielen auf						
WvHG	802	28,6	3	.	x	x
RBV	451	16,1	2	.	x	x
CDU	402	14,3	2	660	21,5	-7,2
BI	268	9,6	1	.	x	x
WfS	881	31,4	4	.	x	x
Wählervereinigungen zusammen	2 402	85,7	10	2 406	78,5	7,2

Noch: 2. Wahlberechtigte, Wahlbeteiligung sowie Verteilung der gültigen Stimmen und Sitze bei den Wahlen zu den Gemeinderäten am 25. Mai 2014 und 7. Juni 2009 nach Gemeinden

Merkmal	2014			2009		Veränderung in %-Punkten
	absolut	%	Sitze	absolut	%	

<b>Scheibenberg, Stadt</b>						
Wahlberechtigte	1 830	x	x	1 952	x	x
Wähler	1 173	64,1	x	1 310	67,1	-3,0
ungültige Stimmzettel	57	4,9	x	40	3,1	1,8
gültige Stimmzettel	1 116	95,1	x	1 270	96,9	-1,8
gültige Stimmen	3 286	100	12	3 759	100	x
davon entfielen auf						
FWBF	1 807	55,0	7	.	x	x
CDU	812	24,7	3	1 223	32,5	-7,8
Wir	667	20,3	2	.	x	x
Wählervereinigungen zusammen	2 474	75,3	9	2 536	67,5	7,8

<b>Schirgiswalde-Kirschau, Stadt</b>						
Wahlberechtigte	5 482	x	x	5 948	x	x
Wähler	3 218	58,7	x	3 097	52,1	6,6
ungültige Stimmzettel	122	3,8	x	138	4,5	-0,7
gültige Stimmzettel	3 096	96,2	x	2 959	95,5	0,7
gültige Stimmen	8 867	100	18	8 551	100	x
davon entfielen auf						
CDU	4 883	55,1	11	3 714	43,4	11,7
DIE LINKE	736	8,3	1	x	x	8,3
SPD	319	3,6	0	425	5,0	-1,4
FDP	923	10,4	2	1 063	12,4	-2,0
FW Schirg.-Kirschau	2 006	22,6	4	.	x	x
Wählervereinigungen zusammen	2 006	22,6	4	3 218	37,6	-15,0
andere Parteien	x	x	x	131	1,5	-1,5

Noch: 2. Wahlberechtigte, Wahlbeteiligung sowie Verteilung der gültigen Stimmen und Sitze bei den Wahlen zu den Gemeinderäten am 25. Mai 2014 und 7. Juni 2009 nach Gemeinden

Merkmal	2014			2009		Veränderung in %-Punkten
	absolut	%	Sitze	absolut	%	

<b>Schkeuditz, Stadt</b>						
Wahlberechtigte	14 638	x	x	15 315	x	x
Wähler	5 849	40,0	x	6 149	40,2	-0,2
ungültige Stimmzettel	151	2,6	x	147	2,4	0,2
gültige Stimmzettel	5 698	97,4	x	6 002	97,6	-0,2
gültige Stimmen	16 474	100	22	17 586	100	x
davon entfielen auf						
CDU	3 992	24,2	6	4 370	24,8	-0,6
FW	4 853	29,5	7	.	x	x
DIE LINKE	2 552	15,5	3	2 496	14,2	1,3
SPD	2 399	14,6	3	2 137	12,2	2,4
FDP	954	5,8	1	1 887	10,7	-4,9
GRÜNE	1 724	10,5	2	625	3,6	6,9
Wählervereinigungen zusammen	4 853	29,5	7	6 071	34,5	-5,0

<b>Schleife</b>						
Wahlberechtigte	2 334	x	x	2 395	x	x
Wähler	1 347	57,7	x	1 344	56,1	1,6
ungültige Stimmzettel	61	4,5	x	67	5,0	-0,5
gültige Stimmzettel	1 286	95,5	x	1 277	95,0	0,5
gültige Stimmen	3 779	100	16	3 717	100	x
davon entfielen auf						
CDU	1 532	40,5	7	1 457	39,2	1,3
WV Lok Schleife	1 241	32,8	5	.	x	x
DIE LINKE	728	19,3	3	473	12,7	6,6
WVSHF	278	7,4	1	.	x	x
Wählervereinigungen zusammen	1 519	40,2	6	1 787	48,1	-7,9

Noch: 2. Wahlberechtigte, Wahlbeteiligung sowie Verteilung der gültigen Stimmen und Sitze bei den Wahlen zu den Gemeinderäten am 25. Mai 2014 und 7. Juni 2009 nach Gemeinden

Merkmal	2014			2009		Veränderung in %-Punkten
	absolut	%	Sitze	absolut	%	

<b>Schleittau, Stadt</b>						
Wahlberechtigte	2 027	x	x	2 194	x	x
Wähler	1 085	53,5	x	1 077	49,1	4,4
ungültige Stimmzettel	53	4,9	x	52	4,8	0,1
gültige Stimmzettel	1 032	95,1	x	1 025	95,2	-0,1
gültige Stimmen	2 989	100	14	3 008	100	x
davon entfielen auf						
CDU	1 176	39,3	6	1 431	47,6	-8,3
FWBF	1 292	43,2	6	.	x	x
Schloss Schleittau	303	10,1	1	.	x	x
GRÜNE	218	7,3	1	x	x	7,3
Wählervereinigungen zusammen	1 595	53,4	7	1 577	52,4	1,0

<b>Schmölln-Putzkau</b>						
Wahlberechtigte	2 669	x	x	2 829	x	x
Wähler	1 560	58,4	x	1 462	51,7	6,7
ungültige Stimmzettel	57	3,7	x	91	6,2	-2,5
gültige Stimmzettel	1 503	96,3	x	1 371	93,8	2,5
gültige Stimmen	4 386	100	14	3 978	100	x
davon entfielen auf						
WH	1 282	29,2	4	.	x	x
Bürgerbewegung	1 783	40,7	6	.	x	x
Freie Wähler	802	18,3	3	.	x	x
CDU	519	11,8	1	500	12,6	-0,8
Wählervereinigungen zusammen	3 867	88,2	13	3 235	81,3	6,9
andere Parteien	x	x	x	243	6,1	-6,1

Noch: 2. Wahlberechtigte, Wahlbeteiligung sowie Verteilung der gültigen Stimmen und Sitze bei den Wahlen zu den Gemeinderäten am 25. Mai 2014 und 7. Juni 2009 nach Gemeinden

Merkmal	2014			2009		Veränderung in %-Punkten
	absolut	%	Sitze	absolut	%	

<b>Schneeberg, Stadt</b>						
Wahlberechtigte	12 416	x	x	13 411	x	x
Wähler	6 073	48,9	x	6 120	45,6	3,3
ungültige Stimmzettel	225	3,7	x	205	3,3	0,4
gültige Stimmzettel	5 848	96,3	x	5 915	96,7	-0,4
gültige Stimmen	16 756	100	22	17 333	100	x
davon entfielen auf						
CDU	8 536	50,9	12	9 255	53,4	-2,5
DIE LINKE	2 871	17,1	4	2 961	17,1	0,0
FWV/BIKA	2 487	14,8	3	.	x	x
SPD	940	5,6	1	834	4,8	0,8
FWG L90	867	5,2	1	.	x	x
GRÜNE	350	2,1	0	261	1,5	0,6
FDP	705	4,2	1	519	3,0	1,2
Wählervereinigungen zusammen	3 354	20,0	4	2 786	16,1	3,9
andere Parteien	x	x	x	717	4,1	-4,1

<b>Schönau-Berzdorf a. d. Eigen</b>						
Wahlberechtigte	1 288	x	x	1 405	x	x
Wähler	762	59,2	x	757	53,9	5,3
ungültige Stimmzettel	50	6,6	x	45	5,9	0,7
gültige Stimmzettel	712	93,4	x	712	94,1	-0,7
gültige Stimmen	2 085	100	12	2 058	100	x
davon entfielen auf						
CDU	831	39,9	6	730	35,5	4,4
SKC	269	12,9	2	.	x	x
DIE LINKE	238	11,4	1	288	14,0	-2,6
Ffw	270	12,9	2	.	x	x
SVSB	221	10,6	1	.	x	x
SPD	125	6,0	0	207	10,1	-4,1
BI	131	6,3	0	.	x	x
Wählervereinigungen zusammen	891	42,7	5	833	40,5	2,2



Noch: 2. Wahlberechtigte, Wahlbeteiligung sowie Verteilung der gültigen Stimmen und Sitze bei den Wahlen zu den Gemeinderäten am 25. Mai 2014 und 7. Juni 2009 nach Gemeinden

Merkmal	2014			2009		Veränderung in %-Punkten
	absolut	%	Sitze	absolut	%	
Schönbach						
Wahlberechtigte	981	x	x	1 044	x	x
Wähler	528	53,8	x	551	52,8	1,0
ungültige Stimmzettel	20	3,8	x	17	3,1	0,7
gültige Stimmzettel	508	96,2	x	534	96,9	-0,7
gültige Stimmen	1 512	100	12	1 573	100	x
davon entfielen auf						
CDU	532	35,2	4	964	61,3	-26,1
FdF	646	42,7	6	.	x	x
FDP	39	2,6	0	x	x	2,6
RuK	295	19,5	2	.	x	x
Wählervereinigungen zusammen	941	62,2	8	477	30,3	31,9
andere Parteien	x	x	x	132	8,4	-8,4
Schönberg						
Wahlberechtigte	757	x	x	806	x	x
Wähler	535	70,7	x	524	65,0	5,7
ungültige Stimmzettel	14	2,6	x	17	3,2	-0,6
gültige Stimmzettel	521	97,4	x	507	96,8	0,6
gültige Stimmen	1 547	100	10	1 500	100	x
davon entfielen auf						
CDU	802	51,8	6	519	34,6	17,2
Tettauer Dorf -und Heimatverein	448	29,0	3	.	x	x
Feuerwehrförderverein	229	14,8	1	.	x	x
Sportverein Schönberg	68	4,4	0	.	x	x
Wählervereinigungen zusammen	745	48,2	4	981	65,4	-17,2

Noch: 2. Wahlberechtigte, Wahlbeteiligung sowie Verteilung der gültigen Stimmen und Sitze bei den Wahlen zu den Gemeinderäten am 25. Mai 2014 und 7. Juni 2009 nach Gemeinden

Merkmal	2014			2009		Veränderung in %-Punkten
	absolut	%	Sitze	absolut	%	

<b>Schöneck/Vogtl., Stadt</b>						
Wahlberechtigte	2 842	x	x	3 041	x	x
Wähler	1 596	56,2	x	1 626	53,5	2,7
ungültige Stimmzettel	51	3,2	x	72	4,4	-1,2
gültige Stimmzettel	1 545	96,8	x	1 554	95,6	1,2
gültige Stimmen	4 566	100	16	4 591	100	x
davon entfielen auf						
CDU	2 553	55,9	10	2 410	52,5	3,4
Freie Wähler Schöneck/Vogtland	1 777	38,9	6	.	x	x
SPD	236	5,2	0	490	10,7	-5,5
Wählervereinigungen zusammen	1 777	38,9	6	1 509	32,9	6,0
andere Parteien	x	x	x	182	4,0	-4,0

<b>Schönfeld</b>						
Wahlberechtigte	1 581	x	x	1 669	x	x
Wähler	1 013	64,1	x	915	54,8	9,3
ungültige Stimmzettel	38	3,8	x	53	5,8	-2,0
gültige Stimmzettel	975	96,2	x	862	94,2	2,0
gültige Stimmen	2 837	100	14	2 544	100	x
davon entfielen auf						
CDU	1 280	45,1	7	1 267	49,8	-4,7
DSU	774	27,3	4	767	30,1	-2,8
WV Kraußnitz	231	8,1	1	.	x	x
BI Für unsere Gemeinde	382	13,5	2	.	x	x
DIE LINKE	170	6,0	0	x	x	6,0
Wählervereinigungen zusammen	613	21,6	3	510	20,0	1,6

Noch: 2. Wahlberechtigte, Wahlbeteiligung sowie Verteilung der gültigen Stimmen und Sitze bei den Wahlen zu den Gemeinderäten am 25. Mai 2014 und 7. Juni 2009 nach Gemeinden

Merkmal	2014			2009		Veränderung in %-Punkten
	absolut	%	Sitze	absolut	%	
Schönheide						
Wahlberechtigte	4 068	x	x	4 388	x	x
Wähler	2 294	56,4	x	2 296	52,3	4,1
ungültige Stimmzettel	37	1,6	x	61	2,7	-1,1
gültige Stimmzettel	2 257	98,4	x	2 235	97,3	1,1
gültige Stimmen	6 632	100	16	6 553	100	x
davon entfielen auf						
CDU	1 939	29,2	5	2 836	43,3	-14,1
UWG	3 353	50,6	9	.	x	x
SPD	965	14,6	2	751	11,5	3,1
FDP	375	5,7	0	486	7,4	-1,7
Wählervereinigungen zusammen	3 353	50,6	9	2 480	37,8	12,8
Schönteichen						
Wahlberechtigte	1 789	x	x	1 926	x	x
Wähler	1 033	57,7	x	1 044	54,2	3,5
ungültige Stimmzettel	24	2,3	x	26	2,5	-0,2
gültige Stimmzettel	1 009	97,7	x	1 018	97,5	0,2
gültige Stimmen	2 946	100	14	2 989	100	x
davon entfielen auf						
DIE LINKE	357	12,1	2	685	22,9	-10,8
CDU	468	15,9	2	655	21,9	-6,0
Kinderfr. Schönteichen	654	22,2	3	.	x	x
Bündnis Arbeit	230	7,8	1	.	x	x
Partner Feuerwehr	492	16,7	3	.	x	x
Schönbach	266	9,0	1	.	x	x
SPD	165	5,6	1	x	x	5,6
SV Biehla-Cunnersdorf	314	10,7	1	.	x	x
Wählervereinigungen zusammen	1 956	66,4	9	1 367	45,7	20,7
andere Parteien	x	x	x	282	9,4	-9,4

Noch: 2. Wahlberechtigte, Wahlbeteiligung sowie Verteilung der gültigen Stimmen und Sitze bei den Wahlen zu den Gemeinderäten am 25. Mai 2014 und 7. Juni 2009 nach Gemeinden

Merkmal	2014			2009		Veränderung in %-Punkten
	absolut	%	Sitze	absolut	%	

<b>Schönwölkau</b>						
Wahlberechtigte	2 053	x	x	2 168	x	x
Wähler	1 124	54,7	x	1 081	49,9	4,8
ungültige Stimmzettel	41	3,6	x	37	3,4	0,2
gültige Stimmzettel	1 083	96,4	x	1 044	96,6	-0,2
gültige Stimmen	3 119	100	16	3 052	100	x
davon entfielen auf						
CDU	1 894	60,7	11	1 655	54,2	6,5
DIE LINKE	583	18,7	3	565	18,5	0,2
FDP	117	3,8	0	488	16,0	-12,2
BSH	240	7,7	1	.	x	x
GRÜNE	75	2,4	0	x	x	2,4
SPD	210	6,7	1	x	x	6,7
Wählervereinigungen zusammen	240	7,7	1	344	11,3	-3,6

<b>Schöpstal</b>						
Wahlberechtigte	2 044	x	x	2 198	x	x
Wähler	1 294	63,3	x	1 339	60,9	2,4
ungültige Stimmzettel	33	2,6	x	51	3,8	-1,2
gültige Stimmzettel	1 261	97,4	x	1 288	96,2	1,2
gültige Stimmen	3 690	100	14	3 796	100	x
davon entfielen auf						
Freie Wähler	1 356	36,7	6	.	x	x
Bürger f. ST	1 039	28,2	4	.	x	x
FDP	386	10,5	1	624	16,4	-5,9
CDU	584	15,8	2	599	15,8	0,0
DIE LINKE	325	8,8	1	370	9,7	-0,9
Wählervereinigungen zusammen	2 395	64,9	10	2 099	55,3	9,6
andere Parteien	x	x	x	104	2,7	-2,7

Noch: 2. Wahlberechtigte, Wahlbeteiligung sowie Verteilung der gültigen Stimmen und Sitze bei den Wahlen zu den Gemeinderäten am 25. Mai 2014 und 7. Juni 2009 nach Gemeinden

Merkmal	2014			2009		Veränderung in %-Punkten
	absolut	%	Sitze	absolut	%	

<b>Schwarzenberg/Erzgeb., Stadt</b>						
Wahlberechtigte	15 109	x	x	16 057	x	x
Wähler	6 861	45,4	x	6 909	43,0	2,4
ungültige Stimmzettel	226	3,3	x	251	3,6	-0,3
gültige Stimmzettel	6 635	96,7	x	6 658	96,4	0,3
gültige Stimmen	19 058	100	26	19 543	100	x
davon entfielen auf						
CDU	8 356	43,8	12	8 367	42,8	1,0
DIE LINKE	4 798	25,2	7	4 777	24,4	0,8
PRO	2 811	14,7	4	.	x	x
FDP	1 345	7,1	1	1 578	8,1	-1,0
SPD	959	5,0	1	1 134	5,8	-0,8
GRÜNE	789	4,1	1	255	1,3	2,8
Wählervereinigungen zusammen	2 811	14,7	4	3 432	17,6	-2,9

<b>Schwepnitz</b>						
Wahlberechtigte	2 146	x	x	2 282	x	x
Wähler	1 331	62,0	x	1 355	59,4	2,6
ungültige Stimmzettel	35	2,6	x	54	4,0	-1,4
gültige Stimmzettel	1 296	97,4	x	1 301	96,0	1,4
gültige Stimmen	3 668	100	12	3 787	100	x
davon entfielen auf						
EFWV	2 597	70,8	9	.	x	x
SPD	319	8,7	1	736	19,4	-10,7
Freunde des DRK	340	9,3	1	.	x	x
Seniorenclub Grüngräbchen	412	11,2	1	.	x	x
Wählervereinigungen zusammen	3 349	91,3	11	2 932	77,4	13,9
andere Parteien	x	x	x	119	3,1	-3,1

Noch: 2. Wahlberechtigte, Wahlbeteiligung sowie Verteilung der gültigen Stimmen und Sitze bei den Wahlen zu den Gemeinderäten am 25. Mai 2014 und 7. Juni 2009 nach Gemeinden

Merkmal	2014			2009		Veränderung in %-Punkten
	absolut	%	Sitze	absolut	%	

<b>Sebnitz, Stadt</b>						
Wahlberechtigte	8 577	x	x	9 290	x	x
Wähler	4 683	54,6	x	4 900	52,7	1,9
ungültige Stimmzettel	137	2,9	x	203	4,1	-1,2
gültige Stimmzettel	4 546	97,1	x	4 697	95,9	1,2
gültige Stimmen	13 316	100	26	13 883	100	x
davon entfielen auf						
CDU	6 281	47,2	13	5 495	39,6	7,6
NPD	1 999	15,0	4	1 444	10,4	4,6
Mitsprache Stadt und Land	3 049	22,9	6	.	x	x
DIE LINKE	1 556	11,7	3	1 147	8,3	3,4
FDP	431	3,2	0	754	5,4	-2,2
Wählervereinigungen zusammen	3 049	22,9	6	4 284	30,9	-8,0
andere Parteien	x	x	x	759	5,5	-5,5

<b>Seelitz</b>						
Wahlberechtigte	1 578	x	x	1 701	x	x
Wähler	906	57,4	x	954	56,1	1,3
ungültige Stimmzettel	22	2,4	x	44	4,6	-2,2
gültige Stimmzettel	884	97,6	x	910	95,4	2,2
gültige Stimmen	2 557	100	14	2 648	100	x
davon entfielen auf						
Bürgerbew. Kirche	1 194	46,7	8	.	x	x
DIE LINKE	438	17,1	2	429	16,2	0,9
CDU	261	10,2	1	362	13,7	-3,5
BG FFw	543	21,2	3	.	x	x
SPD	121	4,7	0	207	7,8	-3,1
Wählervereinigungen zusammen	1 737	67,9	11	1 650	62,3	5,6

Noch: 2. Wahlberechtigte, Wahlbeteiligung sowie Verteilung der gültigen Stimmen und Sitze bei den Wahlen zu den Gemeinderäten am 25. Mai 2014 und 7. Juni 2009 nach Gemeinden

Merkmal	2014			2009		Veränderung in %-Punkten
	absolut	%	Sitze	absolut	%	

<b>Sehmatal</b>						
Wahlberechtigte	5 600	x	x	5 991	x	x
Wähler	2 974	53,1	x	3 038	50,7	2,4
ungültige Stimmzettel	61	2,1	x	94	3,1	-1,0
gültige Stimmzettel	2 913	97,9	x	2 944	96,9	1,0
gültige Stimmen	8 540	100	16	8 741	100	x
davon entfielen auf						
CDU	3 494	40,9	7	3 785	43,3	-2,4
FW	3 053	35,7	6	.	x	x
FWBF	1 304	15,3	2	.	x	x
DIE LINKE	574	6,7	1	526	6,0	0,7
GRÜNE	115	1,3	0	x	x	1,3
Wählervereinigungen zusammen	4 357	51,0	8	4 430	50,7	0,3

<b>Seiffen/Erzgeb., Kurort</b>						
Wahlberechtigte	1 986	x	x	2 214	x	x
Wähler	1 187	59,8	x	1 281	57,9	1,9
ungültige Stimmzettel	68	5,7	x	35	2,7	3,0
gültige Stimmzettel	1 119	94,3	x	1 246	97,3	-3,0
gültige Stimmen	3 293	100	14	3 695	100	x
davon entfielen auf						
FDP	532	16,2	2	1 376	37,2	-21,0
CDU	2 250	68,3	10	1 134	30,7	37,6
Wählervereinigung Feuerwehr	511	15,5	2	.	x	x
Wählervereinigungen zusammen	511	15,5	2	558	15,1	0,4
andere Parteien	x	x	x	627	17,0	-17,0

Noch: 2. Wahlberechtigte, Wahlbeteiligung sowie Verteilung der gültigen Stimmen und Sitze bei den Wahlen zu den Gemeinderäten am 25. Mai 2014 und 7. Juni 2009 nach Gemeinden

Merkmal	2014			2009		Veränderung in %-Punkten
	absolut	%	Sitze	absolut	%	

<b>Seifhennersdorf, Stadt</b>						
Wahlberechtigte	3 357	x	x	3 739	x	x
Wähler	1 650	49,2	x	1 996	53,4	-4,2
ungültige Stimmzettel	79	4,8	x	90	4,5	0,3
gültige Stimmzettel	1 571	95,2	x	1 906	95,5	-0,3
gültige Stimmen	4 489	100	14	5 592	100	x
davon entfielen auf						
UBS	1 669	37,2	5	.	x	x
CDU	1 697	37,8	6	1 337	23,9	13,9
DIE LINKE	1 123	25,0	3	727	13,0	12,0
Wählervereinigungen zusammen	1 669	37,2	5	3 528	63,1	-25,9

<b>Sohland a. d. Spree</b>						
Wahlberechtigte	5 847	x	x	6 286	x	x
Wähler	3 417	58,4	x	3 511	55,9	2,5
ungültige Stimmzettel	83	2,4	x	117	3,3	-0,9
gültige Stimmzettel	3 334	97,6	x	3 394	96,7	0,9
gültige Stimmen	9 694	100	18	9 955	100	x
davon entfielen auf						
CDU	5 030	51,9	10	5 609	56,3	-4,4
FWGSTW	3 363	34,7	6	.	x	x
DIE LINKE	1 151	11,9	2	1 067	10,7	1,2
FDP	150	1,5	0	x	x	1,5
Wählervereinigungen zusammen	3 363	34,7	6	3 279	32,9	1,8



Noch: 2. Wahlberechtigte, Wahlbeteiligung sowie Verteilung der gültigen Stimmen und Sitze bei den Wahlen zu den Gemeinderäten am 25. Mai 2014 und 7. Juni 2009 nach Gemeinden

Merkmal	2014			2009		Veränderung in %-Punkten
	absolut	%	Sitze	absolut	%	
Spreetal						
Wahlberechtigte	1 689	x	x	1 815	x	x
Wähler	1 094	64,8	x	1 108	61,0	3,8
ungültige Stimmzettel	26	2,4	x	25	2,3	0,1
gültige Stimmzettel	1 068	97,6	x	1 083	97,7	-0,1
gültige Stimmen	3 141	100	14	3 181	100	x
davon entfielen auf						
Spreetaler WV	1 974	62,8	10	.	x	x
DIE LINKE	198	6,3	1	294	9,2	-2,9
NPD	103	3,3	0	133	4,2	-0,9
GRÜNE	126	4,0	0	x	x	4,0
BV Spreetal	740	23,6	3	.	x	x
Wählervereinigungen zusammen	2 714	86,4	13	2 754	86,6	-0,2
St. Egidien						
Wahlberechtigte	2 790	x	x	3 034	x	x
Wähler	1 390	49,8	x	1 458	48,1	1,7
ungültige Stimmzettel	30	2,2	x	32	2,2	0,0
gültige Stimmzettel	1 360	97,8	x	1 426	97,8	0,0
gültige Stimmen	3 969	100	16	4 100	100	x
davon entfielen auf						
CDU	2 226	56,1	10	2 399	58,5	-2,4
DIE LINKE	861	21,7	3	1 136	27,7	-6,0
GRÜNE	882	22,2	3	565	13,8	8,4

Noch: 2. Wahlberechtigte, Wahlbeteiligung sowie Verteilung der gültigen Stimmen und Sitze bei den Wahlen zu den Gemeinderäten am 25. Mai 2014 und 7. Juni 2009 nach Gemeinden

Merkmal	2014			2009		Veränderung in %-Punkten
	absolut	%	Sitze	absolut	%	

<b>Stadt Wehlen, Stadt</b>						
Wahlberechtigte	1 350	x	x	1 448	x	x
Wähler	816	60,4	x	759	52,4	8,0
ungültige Stimmzettel	12	1,5	x	21	2,8	-1,3
gültige Stimmzettel	804	98,5	x	738	97,2	1,3
gültige Stimmen	2 387	100	10	2 194	100	x
davon entfielen auf						
UL	1 270	53,2	6	.	x	x
CDU	809	33,9	3	659	30,0	3,9
DIE LINKE	308	12,9	1	274	12,5	0,4
Wählervereinigungen zusammen	1 270	53,2	6	1 261	57,5	-4,3

<b>Stauchitz</b>						
Wahlberechtigte	2 649	x	x	2 852	x	x
Wähler	1 532	57,8	x	1 907	66,9	-9,1
ungültige Stimmzettel	34	2,2	x	55	2,9	-0,7
gültige Stimmzettel	1 498	97,8	x	1 852	97,1	0,7
gültige Stimmen	4 449	100	14	5 440	100	x
davon entfielen auf						
FW Jahnatal	1 957	44,0	6	.	x	x
CDU	1 408	31,6	5	1 300	23,9	7,7
DIE LINKE	693	15,6	2	921	16,9	-1,3
FDP	391	8,8	1	704	12,9	-4,1
Wählervereinigungen zusammen	1 957	44,0	6	2 515	46,2	-2,2

Noch: 2. Wahlberechtigte, Wahlbeteiligung sowie Verteilung der gültigen Stimmen und Sitze bei den Wahlen zu den Gemeinderäten am 25. Mai 2014 und 7. Juni 2009 nach Gemeinden

Merkmal	2014			2009		Veränderung in %-Punkten
	absolut	%	Sitze	absolut	%	

<b>Steina</b>						
Wahlberechtigte	1 389	x	x	1 518	x	x
Wähler	789	56,8	x	826	54,4	2,4
ungültige Stimmzettel	15	1,9	x	26	3,1	-1,2
gültige Stimmzettel	774	98,1	x	800	96,9	1,2
gültige Stimmen	2 243	100	12	2 281	100	x
davon entfielen auf						
CDU	984	43,9	6	1 021	44,8	-0,9
FDP	842	37,5	5	726	31,8	5,7
DIE LINKE	311	13,9	1	253	11,1	2,8
SPD	106	4,7	0	154	6,8	-2,1
andere Parteien	x	x	x	127	5,6	-5,6

<b>Steinberg</b>						
Wahlberechtigte	2 435	x	x	2 647	x	x
Wähler	1 284	52,7	x	1 365	51,6	1,1
ungültige Stimmzettel	25	1,9	x	30	2,2	-0,3
gültige Stimmzettel	1 259	98,1	x	1 335	97,8	0,3
gültige Stimmen	3 695	100	14	3 973	100	x
davon entfielen auf						
CDU	2 420	65,5	10	2 499	62,9	2,6
FWG	520	14,1	2	.	x	x
FDP	280	7,6	1	348	8,8	-1,2
IG Sport Feuerwehr	313	8,5	1	.	x	x
GRÜNE	162	4,4	0	x	x	4,4
Wählervereinigungen zusammen	833	22,5	3	1 126	28,3	-5,8

Noch: 2. Wahlberechtigte, Wahlbeteiligung sowie Verteilung der gültigen Stimmen und Sitze bei den Wahlen zu den Gemeinderäten am 25. Mai 2014 und 7. Juni 2009 nach Gemeinden

Merkmal	2014			2009		Veränderung in %-Punkten
	absolut	%	Sitze	absolut	%	

<b>Steinigtwolmsdorf</b>						
Wahlberechtigte	2 652	x	x	2 721	x	x
Wähler	1 474	55,6	x	1 413	51,9	3,7
ungültige Stimmzettel	45	3,1	x	46	3,3	-0,2
gültige Stimmzettel	1 429	96,9	x	1 367	96,7	0,2
gültige Stimmen	4 221	100	14	3 841	100	x
davon entfielen auf						
CDU	2 217	52,5	8	2 156	56,1	-3,6
BüBew	1 065	25,2	3	.	x	x
DIE LINKE	312	7,4	1	343	8,9	-1,5
Bürgerbewegung Ringenhain	627	14,9	2	.	x	x
Wählervereinigungen zusammen	1 692	40,1	5	1 342	34,9	5,2

<b>Stollberg/Erzgeb., Stadt</b>						
Wahlberechtigte	9 762	x	x	10 299	x	x
Wähler	4 439	45,5	x	4 558	44,3	1,2
ungültige Stimmzettel	120	2,7	x	115	2,5	0,2
gültige Stimmzettel	4 319	97,3	x	4 443	97,5	-0,2
gültige Stimmen	12 575	100	22	13 076	100	x
davon entfielen auf						
FWU	5 519	43,9	11	.	x	x
CDU	3 510	27,9	6	3 086	23,6	4,3
DIE LINKE	2 518	20,0	5	2 194	16,8	3,2
FDP	151	1,2	0	614	4,7	-3,5
SPD	416	3,3	0	433	3,3	0,0
NPD	461	3,7	0	x	x	3,7
Wählervereinigungen zusammen	5 519	43,9	11	6 490	49,6	-5,7
andere Parteien	x	x	x	259	2,0	-2,0

Noch: 2. Wahlberechtigte, Wahlbeteiligung sowie Verteilung der gültigen Stimmen und Sitze bei den Wahlen zu den Gemeinderäten am 25. Mai 2014 und 7. Juni 2009 nach Gemeinden

Merkmal	2014			2009		Veränderung in %-Punkten
	absolut	%	Sitze	absolut	%	

<b>Stolpen, Stadt</b>						
Wahlberechtigte	4 636	x	x	4 924	x	x
Wähler	2 702	58,3	x	2 845	57,8	0,5
ungültige Stimmzettel	148	5,5	x	92	3,2	2,3
gültige Stimmzettel	2 554	94,5	x	2 753	96,8	-2,3
gültige Stimmen	7 408	100	18	8 020	100	x
davon entfielen auf						
CDU	4 110	55,5	10	2 947	36,7	18,8
FDP	1 573	21,2	4	2 490	31,0	-9,8
WVS	1 201	16,2	3	.	x	x
SPD	524	7,1	1	154	1,9	5,2
Wählervereinigungen zusammen	1 201	16,2	3	1 176	14,7	1,5
andere Parteien	x	x	x	1 253	15,6	-15,6

<b>Strehla, Stadt</b>						
Wahlberechtigte	3 215	x	x	3 423	x	x
Wähler	1 768	55,0	x	1 777	51,9	3,1
ungültige Stimmzettel	74	4,2	x	74	4,2	0,0
gültige Stimmzettel	1 694	95,8	x	1 703	95,8	0,0
gültige Stimmen	4 933	100	16	4 997	100	x
davon entfielen auf						
CDU	1 728	35,0	6	2 563	51,3	-16,3
FWG	1 549	31,4	5	.	x	x
DIE LINKE	942	19,1	3	817	16,3	2,8
SPD	288	5,8	1	298	6,0	-0,2
NPD	426	8,6	1	279	5,6	3,0
Wählervereinigungen zusammen	1 549	31,4	5	1 040	20,8	10,6

Noch: 2. Wahlberechtigte, Wahlbeteiligung sowie Verteilung der gültigen Stimmen und Sitze bei den Wahlen zu den Gemeinderäten am 25. Mai 2014 und 7. Juni 2009 nach Gemeinden

Merkmal	2014			2009		Veränderung in %-Punkten
	absolut	%	Sitze	absolut	%	
Striegistal						
Wahlberechtigte	3 994	x	x	4 285	x	x
Wähler	2 244	56,2	x	2 679	62,5	-6,3
ungültige Stimmzettel	132	5,9	x	223	8,3	-2,4
gültige Stimmzettel	2 112	94,1	x	2 456	91,7	2,4
gültige Stimmen	6 105	100	18	7 099	100	x
davon entfielen auf						
AFWS	4 693	76,9	15	.	x	x
CDU	1 133	18,6	3	884	12,5	6,1
SPD	103	1,7	0	118	1,7	0,0
FDP	176	2,9	0	x	x	2,9
Wählervereinigungen zusammen	4 693	76,9	15	5 848	82,4	-5,5
andere Parteien	x	x	x	249	3,5	-3,5
Struppen						
Wahlberechtigte	2 106	x	x	2 200	x	x
Wähler	1 303	61,9	x	1 351	61,4	0,5
ungültige Stimmzettel	41	3,1	x	54	4,0	-0,9
gültige Stimmzettel	1 262	96,9	x	1 297	96,0	0,9
gültige Stimmen	3 687	100	14	3 806	100	x
davon entfielen auf						
CDU	1 874	50,8	8	1 521	40,0	10,8
BfS	1 136	30,8	4	.	x	x
NPD	249	6,8	1	260	6,8	0,0
DIE LINKE	428	11,6	1	235	6,2	5,4
Wählervereinigungen zusammen	1 136	30,8	4	1 457	38,3	-7,5
andere Parteien	x	x	x	333	8,7	-8,7

Noch: 2. Wahlberechtigte, Wahlbeteiligung sowie Verteilung der gültigen Stimmen und Sitze bei den Wahlen zu den Gemeinderäten am 25. Mai 2014 und 7. Juni 2009 nach Gemeinden

Merkmal	2014			2009		Veränderung in %-Punkten
	absolut	%	Sitze	absolut	%	
Stützengrün						
Wahlberechtigte	2 870	x	x	3 091	x	x
Wähler	1 738	60,6	x	1 716	55,5	5,1
ungültige Stimmzettel	32	1,8	x	44	2,6	-0,8
gültige Stimmzettel	1 706	98,2	x	1 672	97,4	0,8
gültige Stimmen	5 009	100	14	4 873	100	x
davon entfielen auf						
CDU	3 144	62,8	9	1 925	39,5	23,3
UWV	1 335	26,7	4	.	x	x
FDP	530	10,6	1	1 075	22,1	-11,5
Wählervereinigungen zusammen	1 335	26,7	4	1 873	38,4	-11,7
Tannenberg						
Wahlberechtigte	937	x	x	995	x	x
Wähler	645	68,8	x	645	64,8	4,0
ungültige Stimmzettel	21	3,3	x	37	5,7	-2,4
gültige Stimmzettel	624	96,7	x	608	94,3	2,4
gültige Stimmen	1 833	100	10	1 800	100	x
davon entfielen auf						
FWBF e. V.	1 334	72,8	8	.	x	x
CDU	452	24,7	2	429	23,8	0,9
FDP	47	2,6	0	x	x	2,6
Wählervereinigungen zusammen	1 334	72,8	8	1 371	76,2	-3,4

Noch: 2. Wahlberechtigte, Wahlbeteiligung sowie Verteilung der gültigen Stimmen und Sitze bei den Wahlen zu den Gemeinderäten am 25. Mai 2014 und 7. Juni 2009 nach Gemeinden

Merkmal	2014			2009		Veränderung in %-Punkten
	absolut	%	Sitze	absolut	%	

<b>Taucha, Stadt</b>						
Wahlberechtigte	12 294	x	x	12 257	x	x
Wähler	5 358	43,6	x	5 404	44,1	-0,5
ungültige Stimmzettel	137	2,6	x	143	2,6	0,0
gültige Stimmzettel	5 221	97,4	x	5 261	97,4	0,0
gültige Stimmen	15 003	100	22	15 386	100	x
davon entfielen auf						
CDU	5 705	38,0	9	6 354	41,3	-3,3
SPD	3 471	23,1	5	3 810	24,8	-1,7
DIE LINKE	2 853	19,0	4	2 663	17,3	1,7
FDP	1 265	8,4	2	1 353	8,8	-0,4
GRÜNE	1 184	7,9	2	1 206	7,8	0,1
NPD	525	3,5	0	x	x	3,5

<b>Taura</b>						
Wahlberechtigte	2 080	x	x	2 200	x	x
Wähler	1 066	51,3	x	1 211	55,0	-3,7
ungültige Stimmzettel	35	3,3	x	86	7,1	-3,8
gültige Stimmzettel	1 031	96,7	x	1 125	92,9	3,8
gültige Stimmen	3 014	100	12	3 304	100	x
davon entfielen auf						
WVK	1 128	37,4	5	.	x	x
CDU	1 016	33,7	4	1 153	34,9	-1,2
WFFK	676	22,4	3	.	x	x
DIE LINKE	194	6,4	0	191	5,8	0,6
Wählervereinigungen zusammen	1 804	59,9	8	1 960	59,3	0,6



Noch: 2. Wahlberechtigte, Wahlbeteiligung sowie Verteilung der gültigen Stimmen und Sitze bei den Wahlen zu den Gemeinderäten am 25. Mai 2014 und 7. Juni 2009 nach Gemeinden

Merkmal	2014			2009		Veränderung in %-Punkten
	absolut	%	Sitze	absolut	%	
Tauscha						
Wahlberechtigte	1 197	x	x	1 232	x	x
Wähler	724	60,5	x	779	63,2	-2,7
ungültige Stimmzettel	19	2,6	x	18	2,3	0,3
gültige Stimmzettel	705	97,4	x	761	97,7	-0,3
gültige Stimmen	2 081	100	10	2 260	100	x
davon entfielen auf						
WV Kleinnaundorf	333	16,0	2	.	x	x
SV "Jahn" Dobra	443	21,3	2	.	x	x
WV Würschnitz	312	15,0	2	.	x	x
LSV 61 Tauscha	379	18,2	2	.	x	x
WV für Tauscha	303	14,6	1	.	x	x
CDU	311	14,9	1	162	7,2	7,7
Wählervereinigungen zusammen	1 770	85,1	9	2 098	92,8	-7,7
Thalheim/Erzgeb., Stadt						
Wahlberechtigte	5 690	x	x	6 027	x	x
Wähler	2 798	49,2	x	2 816	46,7	2,5
ungültige Stimmzettel	71	2,5	x	74	2,6	-0,1
gültige Stimmzettel	2 727	97,5	x	2 742	97,4	0,1
gültige Stimmen	7 898	100	18	8 010	100	x
davon entfielen auf						
FWU	2 476	31,3	6	.	x	x
DIE LINKE	1 204	15,2	2	1 128	14,1	1,1
CDU	3 292	41,7	8	937	11,7	30,0
SPD	926	11,7	2	768	9,6	2,1
Wählervereinigungen zusammen	2 476	31,3	6	4 868	60,8	-29,5
andere Parteien	x	x	x	309	3,9	-3,9

Noch: 2. Wahlberechtigte, Wahlbeteiligung sowie Verteilung der gültigen Stimmen und Sitze bei den Wahlen zu den Gemeinderäten am 25. Mai 2014 und 7. Juni 2009 nach Gemeinden

Merkmal	2014			2009		Veränderung in %-Punkten
	absolut	%	Sitze	absolut	%	

<b>Thallwitz</b>						
Wahlberechtigte	3 036	x	x	3 200	x	x
Wähler	1 575	51,9	x	1 717	53,7	-1,8
ungültige Stimmzettel	67	4,3	x	61	3,6	0,7
gültige Stimmzettel	1 508	95,7	x	1 656	96,4	-0,7
gültige Stimmen	4 344	100	16	4 832	100	x
davon entfielen auf						
FWV- TN e. V.	2 068	47,6	8	.	x	x
CDU	926	21,3	3	1 141	23,6	-2,3
DIE LINKE	620	14,3	2	660	13,7	0,6
FWV Böhlitz	730	16,8	3	.	x	x
Wählervereinigungen zusammen	2 798	64,4	11	2 730	56,5	7,9
andere Parteien	x	x	x	301	6,2	-6,2

<b>Tharandt, Stadt</b>						
Wahlberechtigte	4 362	x	x	4 558	x	x
Wähler	2 603	59,7	x	2 494	54,7	5,0
ungültige Stimmzettel	55	2,1	x	84	3,4	-1,3
gültige Stimmzettel	2 548	97,9	x	2 410	96,6	1,3
gültige Stimmen	7 483	100	18	7 105	100	x
davon entfielen auf						
Freie Wählergemeinschaft	3 328	44,5	9	.	x	x
CDU	2 196	29,3	6	1 591	22,4	6,9
FDP	535	7,1	1	1 435	20,2	-13,1
Bürgerliste Grün der Zeit	724	9,7	1	.	x	x
SPD	700	9,4	1	384	5,4	4,0
Wählervereinigungen zusammen	4 052	54,1	10	3 230	45,5	8,6
andere Parteien	x	x	x	465	6,5	-6,5

Noch: 2. Wahlberechtigte, Wahlbeteiligung sowie Verteilung der gültigen Stimmen und Sitze bei den Wahlen zu den Gemeinderäten am 25. Mai 2014 und 7. Juni 2009 nach Gemeinden

Merkmal	2014			2009		Veränderung in %-Punkten
	absolut	%	Sitze	absolut	%	

<b>Thermalbad Wiesenbad</b>						
Wahlberechtigte	2 831	x	x	3 057	x	x
Wähler	1 742	61,5	x	1 749	57,2	4,3
ungültige Stimmzettel	47	2,7	x	72	4,1	-1,4
gültige Stimmzettel	1 695	97,3	x	1 677	95,9	1,4
gültige Stimmen	5 003	100	16	4 985	100	x
davon entfielen auf						
FWBF	2 415	48,3	8	.	x	x
CDU	2 053	41,0	7	1 807	36,2	4,8
Freunde der Feuerwehr	364	7,3	1	.	x	x
SPD	171	3,4	0	x	x	3,4
Wählervereinigungen zusammen	2 779	55,5	9	3 178	63,8	-8,3

<b>Theuma</b>						
Wahlberechtigte	875	x	x	941	x	x
Wähler	626	71,5	x	629	66,8	4,7
ungültige Stimmzettel	10	1,6	x	19	3,0	-1,4
gültige Stimmzettel	616	98,4	x	610	97,0	1,4
gültige Stimmen	1 831	100	12	1 818	100	x
davon entfielen auf						
FDP	333	18,2	2	508	27,9	-9,7
Kleintierzuchtverein Theuma	280	15,3	2	.	x	x
Sportverein Theuma e. V.	308	16,8	2	.	x	x
Freiwillige Feuerwehr Theuma	217	11,9	1	.	x	x
GRÜNE	38	2,1	0	x	x	2,1
DRK Ortsgruppe Theuma	162	8,8	1	.	x	x
Initiative für Theuma	493	26,9	4	.	x	x
Wählervereinigungen zusammen	1 460	79,7	10	1 310	72,1	7,6

Noch: 2. Wahlberechtigte, Wahlbeteiligung sowie Verteilung der gültigen Stimmen und Sitze bei den Wahlen zu den Gemeinderäten am 25. Mai 2014 und 7. Juni 2009 nach Gemeinden

Merkmal	2014			2009		Veränderung in %-Punkten
	absolut	%	Sitze	absolut	%	

<b>Thiendorf</b>						
Wahlberechtigte	1 864	x	x	1 937	x	x
Wähler	1 097	58,9	x	1 117	57,7	1,2
ungültige Stimmzettel	36	3,3	x	57	5,1	-1,8
gültige Stimmzettel	1 061	96,7	x	1 060	94,9	1,8
gültige Stimmen	3 099	100	14	3 130	100	x
davon entfielen auf						
CDU	1 530	49,4	7	1 491	47,6	1,8
Regionalbauernverband	874	28,2	4	.	x	x
Freie Wahlliste	695	22,4	3	.	x	x
Wählervereinigungen zusammen	1 569	50,6	7	772	24,7	25,9
andere Parteien	x	x	x	867	27,7	-27,7

<b>Thum, Stadt</b>						
Wahlberechtigte	4 489	x	x	4 785	x	x
Wähler	2 576	57,4	x	2 564	53,6	3,8
ungültige Stimmzettel	60	2,3	x	82	3,2	-0,9
gültige Stimmzettel	2 516	97,7	x	2 482	96,8	0,9
gültige Stimmen	7 394	100	18	7 340	100	x
davon entfielen auf						
CDU	2 149	29,1	6	3 194	43,5	-14,4
Bürgerliste	3 115	42,1	8	.	x	x
DIE LINKE	799	10,8	2	916	12,5	-1,7
JBO	956	12,9	2	.	x	x
FDP	118	1,6	0	274	3,7	-2,1
SPD	257	3,5	0	219	3,0	0,5
Wählervereinigungen zusammen	4 071	55,1	10	2 737	37,3	17,8

Noch: 2. Wahlberechtigte, Wahlbeteiligung sowie Verteilung der gültigen Stimmen und Sitze bei den Wahlen zu den Gemeinderäten am 25. Mai 2014 und 7. Juni 2009 nach Gemeinden

Merkmal	2014			2009		Veränderung in %-Punkten
	absolut	%	Sitze	absolut	%	

<b>Tirpersdorf</b>						
Wahlberechtigte	1 212	x	x	1 282	x	x
Wähler	613	50,6	x	608	47,4	3,2
ungültige Stimmzettel	16	2,6	x	32	5,3	-2,7
gültige Stimmzettel	597	97,4	x	576	94,7	2,7
gültige Stimmen	1 752	100	12	1 686	100	x
davon entfielen auf						
Parteiunabhängige WG	1 498	85,5	11	.	x	x
GRÜNE	90	5,1	0	58	3,4	1,7
DIE LINKE	164	9,4	1	x	x	9,4
Wählervereinigungen zusammen	1 498	85,5	11	1 510	89,6	-4,1
andere Parteien	x	x	x	118	7,0	-7,0

<b>Torgau, Stadt</b>						
Wahlberechtigte	16 931	x	x	18 064	x	x
Wähler	6 597	39,0	x	6 962	38,5	0,5
ungültige Stimmzettel	222	3,4	x	214	3,1	0,3
gültige Stimmzettel	6 375	96,6	x	6 748	96,9	-0,3
gültige Stimmen	18 382	100	22	19 710	100	x
davon entfielen auf						
CDU	6 927	37,7	9	7 212	36,6	1,1
DIE LINKE	3 514	19,1	4	2 945	14,9	4,2
SPD	3 346	18,2	4	3 267	16,6	1,6
FDP	624	3,4	0	1 632	8,3	-4,9
GRÜNE	817	4,4	1	826	4,2	0,2
FWO	3 154	17,2	4	.	x	x
Wählervereinigungen zusammen	3 154	17,2	4	3 828	19,4	-2,2

Noch: 2. Wahlberechtigte, Wahlbeteiligung sowie Verteilung der gültigen Stimmen und Sitze bei den Wahlen zu den Gemeinderäten am 25. Mai 2014 und 7. Juni 2009 nach Gemeinden

Merkmal	2014			2009		Veränderung in %-Punkten
	absolut	%	Sitze	absolut	%	

<b>Trebendorf</b>						
Wahlberechtigte	826	x	x	884	x	x
Wähler	576	69,7	x	546	61,8	7,9
ungültige Stimmzettel	9	1,6	x	9	1,6	0,0
gültige Stimmzettel	567	98,4	x	537	98,4	0,0
gültige Stimmen	1 672	100	12	1 585	100	x
davon entfielen auf						
WVT	693	41,4	7	.	x	x
WVMü	98	5,9	0	.	x	x
CDU	162	9,7	1	235	14,8	-5,1
WV Transparenz	286	17,1	2	.	x	x
Wir für Trebendorf	433	25,9	2	.	x	x
Wählervereinigungen zusammen	1 510	90,3	11	1 323	83,5	6,8
andere Parteien	x	x	x	27	1,7	-1,7

<b>Trebsen/Mulde, Stadt</b>						
Wahlberechtigte	3 320	x	x	3 566	x	x
Wähler	1 763	53,1	x	1 872	52,5	0,6
ungültige Stimmzettel	66	3,7	x	58	3,1	0,6
gültige Stimmzettel	1 697	96,3	x	1 814	96,9	-0,6
gültige Stimmen	4 952	100	14	5 266	100	x
davon entfielen auf						
CDU	1 358	27,4	4	1 814	34,4	-7,0
SPD	408	8,2	1	1 151	21,9	-13,7
Freie Wählergemeinschaft	604	12,2	2	.	x	x
DIE LINKE	492	9,9	1	548	10,4	-0,5
NPD	360	7,3	1	471	8,9	-1,6
Bündnis PRO Trebsen	474	9,6	1	.	x	x
Bürgerinitiative	595	12,0	2	.	x	x
Gemeinsame Zukunft	661	13,3	2	.	x	x
Wählervereinigungen zusammen	2 334	47,1	7	1 282	24,3	22,8

Noch: 2. Wahlberechtigte, Wahlbeteiligung sowie Verteilung der gültigen Stimmen und Sitze bei den Wahlen zu den Gemeinderäten am 25. Mai 2014 und 7. Juni 2009 nach Gemeinden

Merkmal	2014			2009		Veränderung in %-Punkten
	absolut	%	Sitze	absolut	%	

<b>Treuen, Stadt</b>						
Wahlberechtigte	6 887	x	x	7 464	x	x
Wähler	3 337	48,5	x	3 471	46,5	2,0
ungültige Stimmzettel	66	2,0	x	67	1,9	0,1
gültige Stimmzettel	3 271	98,0	x	3 404	98,1	-0,1
gültige Stimmen	9 570	100	22	9 994	100	x
davon entfielen auf						
CDU	3 178	33,2	8	3 508	35,1	-1,9
FREIE	2 496	26,1	6	.	x	x
DIE LINKE	1 159	12,1	3	1 445	14,5	-2,4
DSU	919	9,6	2	991	9,9	-0,3
FDP	390	4,1	1	731	7,3	-3,2
SPD	636	6,6	1	598	6,0	0,6
GRÜNE	160	1,7	0	x	x	1,7
AfD	632	6,6	1	x	x	6,6
Wählervereinigungen zusammen	2 496	26,1	6	2 721	27,2	-1,1

<b>Triebel/Vogtl.</b>						
Wahlberechtigte	1 103	x	x	1 186	x	x
Wähler	578	52,4	x	687	57,9	-5,5
ungültige Stimmzettel	17	2,9	x	19	2,8	0,1
gültige Stimmzettel	561	97,1	x	668	97,2	-0,1
gültige Stimmen	1 651	100	14	1 988	100	x
davon entfielen auf						
FTW	988	59,8	9	.	x	x
DIE LINKE	294	17,8	2	252	12,7	5,1
SPD	222	13,4	2	190	9,6	3,8
Bürger für Triebel	147	8,9	1	.	x	x
Wählervereinigungen zusammen	1 135	68,7	10	1 546	77,8	-9,1

Noch: 2. Wahlberechtigte, Wahlbeteiligung sowie Verteilung der gültigen Stimmen und Sitze bei den Wahlen zu den Gemeinderäten am 25. Mai 2014 und 7. Juni 2009 nach Gemeinden

Merkmal	2014			2009		Veränderung in %-Punkten
	absolut	%	Sitze	absolut	%	
Trossin						
Wahlberechtigte	1 151	x	x	1 244	x	x
Wähler	671	58,3	x	738	59,3	-1,0
ungültige Stimmzettel	21	3,1	x	15	2,0	1,1
gültige Stimmzettel	650	96,9	x	723	98,0	-1,1
gültige Stimmen	1 886	100	12	2 134	100	x
davon entfielen auf						
FWG	959	50,8	7	.	x	x
CDU	620	32,9	4	386	18,1	14,8
DIE LINKE	232	12,3	1	149	7,0	5,3
FDP	75	4,0	0	x	x	4,0
Wählervereinigungen zusammen	959	50,8	7	1 599	74,9	-24,1
Vierkirchen						
Wahlberechtigte	1 432	x	x	1 512	x	x
Wähler	798	55,7	x	747	49,4	6,3
ungültige Stimmzettel	44	5,5	x	44	5,9	-0,4
gültige Stimmzettel	754	94,5	x	703	94,1	0,4
gültige Stimmen	2 178	100	12	2 050	100	x
davon entfielen auf						
FWV Ar-Hi	874	40,1	5	.	x	x
WV Bu/Te	574	26,4	3	.	x	x
AWV Dö/Me/Pr	699	32,1	4	.	x	x
SPD	31	1,4	0	x	x	1,4
Wählervereinigungen zusammen	2 147	98,6	12	2 050	100	-1,4



Noch: 2. Wahlberechtigte, Wahlbeteiligung sowie Verteilung der gültigen Stimmen und Sitze bei den Wahlen zu den Gemeinderäten am 25. Mai 2014 und 7. Juni 2009 nach Gemeinden

Merkmal	2014			2009		Veränderung in %-Punkten
	absolut	%	Sitze	absolut	%	

<b>Wachau</b>						
Wahlberechtigte	3 558	x	x	3 734	x	x
Wähler	2 359	66,3	x	2 527	67,7	-1,4
ungültige Stimmzettel	48	2,0	x	61	2,4	-0,4
gültige Stimmzettel	2 311	98,0	x	2 466	97,6	0,4
gültige Stimmen	6 753	100	16	7 219	100	x
davon entfielen auf						
CDU	3 420	50,6	9	3 178	44,0	6,6
DIE LINKE	527	7,8	1	x	x	7,8
NPD	219	3,2	0	x	x	3,2
OBL	2 587	38,3	6	.	x	x
Wählervereinigungen zusammen	2 587	38,3	6	3 709	51,4	-13,1
andere Parteien	x	x	x	332	4,6	-4,6

<b>Waldenburg, Stadt</b>						
Wahlberechtigte	3 508	x	x	3 682	x	x
Wähler	1 936	55,2	x	1 949	52,9	2,3
ungültige Stimmzettel	40	2,1	x	52	2,7	-0,6
gültige Stimmzettel	1 896	97,9	x	1 897	97,3	0,6
gültige Stimmen	5 288	100	16	5 560	100	x
davon entfielen auf						
FW	2 872	54,3	9	.	x	x
CDU	1 441	27,3	5	1 723	31,0	-3,7
Bürgerinitiative	321	6,1	1	.	x	x
DIE LINKE	411	7,8	1	548	9,9	-2,1
FDP	37	0,7	0	149	2,7	-2,0
SPD	206	3,9	0	x	x	3,9
Wählervereinigungen zusammen	3 193	60,4	10	3 140	56,5	3,9

Noch: 2. Wahlberechtigte, Wahlbeteiligung sowie Verteilung der gültigen Stimmen und Sitze bei den Wahlen zu den Gemeinderäten am 25. Mai 2014 und 7. Juni 2009 nach Gemeinden

Merkmal	2014			2009		Veränderung in %-Punkten
	absolut	%	Sitze	absolut	%	

<b>Waldheim, Stadt</b>						
Wahlberechtigte	7 767	x	x	8 330	x	x
Wähler	3 682	47,4	x	4 524	54,3	-6,9
ungültige Stimmzettel	104	2,8	x	171	3,8	-1,0
gültige Stimmzettel	3 578	97,2	x	4 353	96,2	1,0
gültige Stimmen	10 479	100	18	12 895	100	x
davon entfielen auf						
FDP	2 934	28,0	5	3 165	24,5	3,5
CDU	3 435	32,8	6	2 922	22,7	10,1
DIE LINKE	2 380	22,7	4	1 881	14,6	8,1
NPD	546	5,2	1	x	x	5,2
SPD	1 184	11,3	2	480	3,7	7,6
Wählervereinigungen zusammen	x	x	x	4 447	34,5	-34,5

<b>Waldhufen</b>						
Wahlberechtigte	2 053	x	x	2 227	x	x
Wähler	1 159	56,5	x	1 229	55,2	1,3
ungültige Stimmzettel	38	3,3	x	57	4,6	-1,3
gültige Stimmzettel	1 121	96,7	x	1 172	95,4	1,3
gültige Stimmen	3 278	100	14	3 456	100	x
davon entfielen auf						
Freie WV Waldhufen	2 025	61,8	9	.	x	x
CDU	1 253	38,2	5	1 326	38,4	-0,2
Wählervereinigungen zusammen	2 025	61,8	9	2 130	61,6	0,2

Noch: 2. Wahlberechtigte, Wahlbeteiligung sowie Verteilung der gültigen Stimmen und Sitze bei den Wahlen zu den Gemeinderäten am 25. Mai 2014 und 7. Juni 2009 nach Gemeinden

Merkmal	2014			2009		Veränderung in %-Punkten
	absolut	%	Sitze	absolut	%	
Wechselburg						
Wahlberechtigte	1 639	x	x	1 816	x	x
Wähler	963	58,8	x	1 096	60,4	-1,6
ungültige Stimmzettel	38	3,9	x	34	3,1	0,8
gültige Stimmzettel	925	96,1	x	1 062	96,9	-0,8
gültige Stimmen	2 705	100	14	3 083	100	x
davon entfielen auf						
CDU	1 390	51,4	8	1 932	62,7	-11,3
FWG	979	36,2	5	.	x	x
SPD	241	8,9	1	302	9,8	-0,9
GRÜNE	95	3,5	0	x	x	3,5
Wählervereinigungen zusammen	979	36,2	5	704	22,8	13,4
andere Parteien	x	x	x	145	4,7	-4,7
Weinböhla						
Wahlberechtigte	8 355	x	x	8 540	x	x
Wähler	4 496	53,8	x	4 284	50,2	3,6
ungültige Stimmzettel	93	2,1	x	80	1,9	0,2
gültige Stimmzettel	4 403	97,9	x	4 204	98,1	-0,2
gültige Stimmen	12 721	100	18	12 347	100	x
davon entfielen auf						
CDU	6 536	51,4	10	6 398	51,8	-0,4
BiW e. V.	2 543	20,0	4	.	x	x
DIE LINKE	1 523	12,0	2	1 316	10,7	1,3
SPD	932	7,3	1	766	6,2	1,1
FDP	348	2,7	0	567	4,6	-1,9
Schirmer	839	6,6	1	.	x	x
Wählervereinigungen zusammen	3 382	26,6	5	2 685	21,7	4,9
andere Parteien	x	x	x	615	5,0	-5,0

Noch: 2. Wahlberechtigte, Wahlbeteiligung sowie Verteilung der gültigen Stimmen und Sitze bei den Wahlen zu den Gemeinderäten am 25. Mai 2014 und 7. Juni 2009 nach Gemeinden

Merkmal	2014			2009		Veränderung in %-Punkten
	absolut	%	Sitze	absolut	%	

<b>Weischlitz</b>						
Wahlberechtigte	4 292	x	x	4 602	x	x
Wähler	2 622	61,1	x	2 643	57,4	3,7
ungültige Stimmzettel	60	2,3	x	63	2,4	-0,1
gültige Stimmzettel	2 562	97,7	x	2 580	97,6	0,1
gültige Stimmen	7 510	100	18	7 574	100	x
davon entfielen auf						
FW Weischlitz	5 725	76,2	16	.	x	x
Kürbitzer Wähler	931	12,4	2	.	x	x
Freie Wähler Dröda	291	3,9	0	.	x	x
SPD	321	4,3	0	233	3,1	1,2
CDU	152	2,0	0	123	1,6	0,4
FDP	90	1,2	0	x	x	1,2
Wählervereinigungen zusammen	6 947	92,5	18	6 974	92,1	0,4
andere Parteien	x	x	x	244	3,2	-3,2

<b>Weißenberg, Stadt</b>						
Wahlberechtigte	2 697	x	x	2 897	x	x
Wähler	1 377	51,1	x	1 450	50,1	1,0
ungültige Stimmzettel	42	3,1	x	90	6,2	-3,1
gültige Stimmzettel	1 335	96,9	x	1 360	93,8	3,1
gültige Stimmen	3 892	100	14	3 976	100	x
davon entfielen auf						
WV Weißenberg	2 404	61,8	9	.	x	x
CDU	1 205	31,0	5	1 763	44,3	-13,3
DIE LINKE	171	4,4	0	x	x	4,4
NPD	112	2,9	0	137	3,4	-0,5
Wählervereinigungen zusammen	2 404	61,8	9	2 032	51,1	10,7
andere Parteien	x	x	x	44	1,1	-1,1

Noch: 2. Wahlberechtigte, Wahlbeteiligung sowie Verteilung der gültigen Stimmen und Sitze bei den Wahlen zu den Gemeinderäten am 25. Mai 2014 und 7. Juni 2009 nach Gemeinden

Merkmal	2014			2009		Veränderung in %-Punkten
	absolut	%	Sitze	absolut	%	
Weißenborn/Erzgeb.						
Wahlberechtigte	2 133	x	x	2 252	x	x
Wähler	1 222	57,3	x	1 527	67,8	-10,5
ungültige Stimmzettel	63	5,2	x	83	5,4	-0,2
gültige Stimmzettel	1 159	94,8	x	1 444	94,6	0,2
gültige Stimmen	3 398	100	14	4 153	100	x
davon entfielen auf						
FW Weißenborn-Berthelsdorf	2 843	83,7	12	.	x	x
CDU	451	13,3	2	401	9,7	3,6
SPD	104	3,1	0	77	1,9	1,2
Wählervereinigungen zusammen	2 843	83,7	12	3 410	82,1	1,6
andere Parteien	x	x	x	265	6,4	-6,4
Weißkeißel						
Wahlberechtigte	1 105	x	x	1 225	x	x
Wähler	608	55,0	x	622	50,8	4,2
ungültige Stimmzettel	18	3,0	x	31	5,0	-2,0
gültige Stimmzettel	590	97,0	x	591	95,0	2,0
gültige Stimmen	1 722	100	12	1 720	100	x
davon entfielen auf						
Freie Wähler	1 199	69,6	9	.	x	x
DIE LINKE	191	11,1	1	314	18,3	-7,2
SPD	332	19,3	2	280	16,3	3,0
Wählervereinigungen zusammen	1 199	69,6	9	1 028	59,8	9,8
andere Parteien	x	x	x	98	5,7	-5,7

Noch: 2. Wahlberechtigte, Wahlbeteiligung sowie Verteilung der gültigen Stimmen und Sitze bei den Wahlen zu den Gemeinderäten am 25. Mai 2014 und 7. Juni 2009 nach Gemeinden

Merkmal	2014			2009		Veränderung in %-Punkten
	absolut	%	Sitze	absolut	%	

<b>Weißwasser/O.L., Stadt</b>						
Wahlberechtigte	15 055	x	x	16 673	x	x
Wähler	5 654	37,6	x	6 119	36,7	0,9
ungültige Stimmzettel	163	2,9	x	160	2,6	0,3
gültige Stimmzettel	5 491	97,1	x	5 959	97,4	-0,3
gültige Stimmen	16 017	100	22	17 514	100	x
davon entfielen auf						
CDU	3 774	23,6	6	3 646	20,8	2,8
DIE LINKE	3 051	19,0	4	3 643	20,8	-1,8
KLARTEXT	4 072	25,4	6	.	x	x
WIR FÜR HIER	1 794	11,2	2	.	x	x
SPD	1 705	10,6	2	2 325	13,3	-2,7
Wählergemeinschaft (KJiK)	1 005	6,3	1	.	x	x
NPD	616	3,8	1	619	3,5	0,3
Wählervereinigungen zusammen	6 871	42,9	9	6 627	37,8	5,1
andere Parteien	x	x	x	654	3,7	-3,7

<b>Werda</b>						
Wahlberechtigte	1 300	x	x	1 385	x	x
Wähler	682	52,5	x	704	50,8	1,7
ungültige Stimmzettel	22	3,2	x	26	3,7	-0,5
gültige Stimmzettel	660	96,8	x	678	96,3	0,5
gültige Stimmen	1 936	100	12	1 992	100	x
davon entfielen auf						
CDU	972	50,2	6	1 088	54,6	-4,4
WV Feuerwehr Kottengrün	644	33,3	4	.	x	x
Freie WV Am Eimberg	320	16,5	2	.	x	x
Wählervereinigungen zusammen	964	49,8	6	904	45,4	4,4

Noch: 2. Wahlberechtigte, Wahlbeteiligung sowie Verteilung der gültigen Stimmen und Sitze bei den Wahlen zu den Gemeinderäten am 25. Mai 2014 und 7. Juni 2009 nach Gemeinden

Merkmal	2014			2009		Veränderung in %-Punkten
	absolut	%	Sitze	absolut	%	

<b>Werdau, Stadt</b>						
Wahlberechtigte	18 062	x	x	19 528	x	x
Wähler	7 944	44,0	x	7 275	37,3	6,7
ungültige Stimmzettel	196	2,5	x	220	3,0	-0,5
gültige Stimmzettel	7 748	97,5	x	7 055	97,0	0,5
gültige Stimmen	22 462	100	26	20 582	100	x
davon entfielen auf						
CDU	7 310	32,5	10	7 301	35,5	-3,0
DIE LINKE	5 736	25,5	7	4 538	22,0	3,5
FW	2 255	10,0	3	.	x	x
FDP	2 040	9,1	2	3 041	14,8	-5,7
SPD	2 161	9,6	2	1 891	9,2	0,4
GRÜNE	598	2,7	0	x	x	2,7
NPD	961	4,3	1	x	x	4,3
Unabhängige Liste	1 401	6,2	1	.	x	x
Wählervereinigungen zusammen	3 656	16,3	4	3 811	18,5	-2,2

<b>Wermisdorf</b>						
Wahlberechtigte	4 480	x	x	4 857	x	x
Wähler	2 313	51,6	x	2 371	48,8	2,8
ungültige Stimmzettel	79	3,4	x	95	4,0	-0,6
gültige Stimmzettel	2 234	96,6	x	2 276	96,0	0,6
gültige Stimmen	6 507	100	18	6 650	100	x
davon entfielen auf						
CDU	2 908	44,7	9	2 878	43,3	1,4
Luppa, Calbitz, Malkwitz	1 065	16,4	3	.	x	x
SPD	1 105	17,0	3	1 182	17,8	-0,8
DIE LINKE	969	14,9	3	583	8,8	6,1
FDP	166	2,6	0	536	8,1	-5,5
GRÜNE	294	4,5	0	261	3,9	0,6
Wählervereinigungen zusammen	1 065	16,4	3	1 210	18,2	-1,8

Noch: 2. Wahlberechtigte, Wahlbeteiligung sowie Verteilung der gültigen Stimmen und Sitze bei den Wahlen zu den Gemeinderäten am 25. Mai 2014 und 7. Juni 2009 nach Gemeinden

Merkmal	2014			2009		Veränderung in %-Punkten
	absolut	%	Sitze	absolut	%	

<b>Wiedemar</b>						
Wahlberechtigte	4 374	x	x	4 663	x	x
Wähler	2 009	45,9	x	1 908	40,9	5,0
ungültige Stimmzettel	53	2,6	x	57	3,0	-0,4
gültige Stimmzettel	1 956	97,4	x	1 851	97,0	0,4
gültige Stimmen	5 759	100	16	5 441	100	x
davon entfielen auf						
CDU	3 462	60,1	11	3 825	70,3	-10,2
SPD	770	13,4	2	1 449	26,6	-13,2
FDP	111	1,9	0	167	3,1	-1,2
FWV Wiedemar	822	14,3	2	.	x	x
Heimatverein	594	10,3	1	.	x	x
Wählervereinigungen zusammen	1 416	24,6	3	x	x	24,6

<b>Wildenfels, Stadt</b>						
Wahlberechtigte	3 207	x	x	3 421	x	x
Wähler	1 628	50,8	x	1 702	49,8	1,0
ungültige Stimmzettel	50	3,1	x	75	4,4	-1,3
gültige Stimmzettel	1 578	96,9	x	1 627	95,6	1,3
gültige Stimmen	4 572	100	16	4 765	100	x
davon entfielen auf						
CDU	1 875	41,0	7	1 983	41,6	-0,6
FDP	560	12,2	2	890	18,7	-6,5
Sport	799	17,5	3	.	x	x
DIE LINKE	558	12,2	2	672	14,1	-1,9
Freie Wähler	540	11,8	2	.	x	x
GRÜNE	240	5,2	0	x	x	5,2
Wählervereinigungen zusammen	1 339	29,3	5	1 220	25,6	3,7



Noch: 2. Wahlberechtigte, Wahlbeteiligung sowie Verteilung der gültigen Stimmen und Sitze bei den Wahlen zu den Gemeinderäten am 25. Mai 2014 und 7. Juni 2009 nach Gemeinden

Merkmal	2014			2009		Veränderung in %-Punkten
	absolut	%	Sitze	absolut	%	

<b>Wilkau-Haßlau, Stadt</b>						
Wahlberechtigte	8 902	x	x	9 743	x	x
Wähler	3 768	42,3	x	3 976	40,8	1,5
ungültige Stimmzettel	126	3,3	x	134	3,4	-0,1
gültige Stimmzettel	3 642	96,7	x	3 842	96,6	0,1
gültige Stimmen	10 393	100	18	11 081	100	x
davon entfielen auf						
CDU	4 544	43,7	9	4 791	43,2	0,5
DIE LINKE	2 324	22,4	4	2 660	24,0	-1,6
FDP	814	7,8	1	1 293	11,7	-3,9
FWCW	921	8,9	1	.	x	x
SPD	505	4,9	1	830	7,5	-2,6
GRÜNE	328	3,2	0	598	5,4	-2,2
Dorfclub Silberstraße e. V.	957	9,2	2	.	x	x
Wählervereinigungen zusammen	1 878	18,1	3	909	8,2	9,9

<b>Wilsdruff, Stadt</b>						
Wahlberechtigte	11 283	x	x	11 346	x	x
Wähler	5 967	52,9	x	5 770	50,9	2,0
ungültige Stimmzettel	228	3,8	x	190	3,3	0,5
gültige Stimmzettel	5 739	96,2	x	5 580	96,7	-0,5
gültige Stimmen	16 690	100	22	16 316	100	x
davon entfielen auf						
CDU	9 110	54,6	13	8 826	54,1	0,5
FW	3 522	21,1	5	.	x	x
DIE LINKE	2 350	14,1	3	2 138	13,1	1,0
SPD	1 174	7,0	1	1 121	6,9	0,1
FDP	534	3,2	0	978	6,0	-2,8
Wählervereinigungen zusammen	3 522	21,1	5	3 253	19,9	1,2

Noch: 2. Wahlberechtigte, Wahlbeteiligung sowie Verteilung der gültigen Stimmen und Sitze bei den Wahlen zu den Gemeinderäten am 25. Mai 2014 und 7. Juni 2009 nach Gemeinden

Merkmal	2014			2009		Veränderung in %-Punkten
	absolut	%	Sitze	absolut	%	

<b>Wilthen, Stadt</b>						
Wahlberechtigte	4 555	x	x	4 994	x	x
Wähler	2 417	53,1	x	2 481	49,7	3,4
ungültige Stimmzettel	111	4,6	x	104	4,2	0,4
gültige Stimmzettel	2 306	95,4	x	2 377	95,8	-0,4
gültige Stimmen	6 645	100	18	6 979	100	x
davon entfielen auf						
CDU	2 715	40,9	8	2 678	38,4	2,5
FWWB	1 504	22,6	4	.	x	x
FDP	798	12,0	2	1 069	15,3	-3,3
DIE LINKE	966	14,5	2	982	14,1	0,4
NPD	334	5,0	1	x	x	5,0
SPD	328	4,9	1	x	x	4,9
Wählervereinigungen zusammen	1 504	22,6	4	2 250	32,2	-9,6

<b>Wittichenau, Stadt</b>						
Wahlberechtigte	4 778	x	x	5 028	x	x
Wähler	3 376	70,7	x	2 736	54,4	16,3
ungültige Stimmzettel	112	3,3	x	109	4,0	-0,7
gültige Stimmzettel	3 264	96,7	x	2 627	96,0	0,7
gültige Stimmen	9 555	100	16	7 653	100	x
davon entfielen auf						
CDU	5 224	54,7	9	4 353	56,9	-2,2
ABV	2 992	31,3	5	.	x	x
Wählervereinigung	578	6,0	1	.	x	x
Alternative	761	8,0	1	.	x	x
Wählervereinigungen zusammen	4 331	45,3	7	3 151	41,2	4,1
andere Parteien	x	x	x	149	1,9	-1,9

Noch: 2. Wahlberechtigte, Wahlbeteiligung sowie Verteilung der gültigen Stimmen und Sitze bei den Wahlen zu den Gemeinderäten am 25. Mai 2014 und 7. Juni 2009 nach Gemeinden

Merkmal	2014			2009		Veränderung in %-Punkten
	absolut	%	Sitze	absolut	%	

<b>Wolkenstein, Stadt</b>						
Wahlberechtigte	3 322	x	x	3 579	x	x
Wähler	1 749	52,6	x	1 698	47,4	5,2
ungültige Stimmzettel	50	2,9	x	61	3,6	-0,7
gültige Stimmzettel	1 699	97,1	x	1 637	96,4	0,7
gültige Stimmen	4 908	100	16	4 800	100	x
davon entfielen auf						
DWV	2 158	44,0	8	.	x	x
CDU	1 681	34,3	6	1 613	33,6	0,7
SPD	747	15,2	2	638	13,3	1,9
FDP	126	2,6	0	358	7,5	-4,9
GRÜNE	196	4,0	0	186	3,9	0,1
Wählervereinigungen zusammen	2 158	44,0	8	2 005	41,8	2,2

<b>Wülknitz</b>						
Wahlberechtigte	1 482	x	x	1 480	x	x
Wähler	774	52,2	x	809	54,7	-2,5
ungültige Stimmzettel	39	5,0	x	28	3,5	1,5
gültige Stimmzettel	735	95,0	x	781	96,5	-1,5
gültige Stimmen	2 139	100	12	2 292	100	x
davon entfielen auf						
CDU	1 051	49,1	6	738	32,2	16,9
FDP	382	17,9	2	330	14,4	3,5
Wählgem. "Sankt Florian"	183	8,6	1	.	x	x
Ortsverein Wülknitz	523	24,5	3	.	x	x
Wählervereinigungen zusammen	706	33,0	4	884	38,6	-5,6
andere Parteien	x	x	x	340	14,8	-14,8

Noch: 2. Wahlberechtigte, Wahlbeteiligung sowie Verteilung der gültigen Stimmen und Sitze bei den Wahlen zu den Gemeinderäten am 25. Mai 2014 und 7. Juni 2009 nach Gemeinden

Merkmal	2014			2009		Veränderung in %-Punkten
	absolut	%	Sitze	absolut	%	

<b>Wurzen, Stadt</b>						
Wahlberechtigte	13 992	x	x	14 918	x	x
Wähler	5 820	41,6	x	6 632	44,5	-2,9
ungültige Stimmzettel	165	2,8	x	152	2,3	0,5
gültige Stimmzettel	5 655	97,2	x	6 480	97,7	-0,5
gültige Stimmen	16 398	100	26	19 094	100	x
davon entfielen auf						
CDU	7 632	46,5	13	7 905	41,4	5,1
SPD	2 562	15,6	4	3 421	17,9	-2,3
Bürger für Wurzen (UWV)	2 622	16,0	4	.	x	x
DIE LINKE	2 961	18,1	5	2 810	14,7	3,4
GRÜNE	356	2,2	0	575	3,0	-0,8
FDP	265	1,6	0	x	x	1,6
Wählervereinigungen zusammen	2 622	16,0	4	3 029	15,9	0,1
andere Parteien	x	x	x	1 354	7,1	-7,1

<b>Zeithain</b>						
Wahlberechtigte	4 947	x	x	5 417	x	x
Wähler	2 697	54,5	x	2 735	50,5	4,0
ungültige Stimmzettel	86	3,2	x	95	3,5	-0,3
gültige Stimmzettel	2 611	96,8	x	2 640	96,5	0,3
gültige Stimmen	7 323	100	18	7 659	100	x
davon entfielen auf						
CDU	2 916	39,8	8	2 947	38,5	1,3
BIG	2 837	38,7	7	.	x	x
DIE LINKE	1 239	16,9	3	1 235	16,1	0,8
FDP	331	4,5	0	450	5,9	-1,4
Wählervereinigungen zusammen	2 837	38,7	7	2 687	35,1	3,6
andere Parteien	x	x	x	340	4,4	-4,4

Noch: 2. Wahlberechtigte, Wahlbeteiligung sowie Verteilung der gültigen Stimmen und Sitze bei den Wahlen zu den Gemeinderäten am 25. Mai 2014 und 7. Juni 2009 nach Gemeinden

Merkmal	2014			2009		Veränderung in %-Punkten
	absolut	%	Sitze	absolut	%	

**Zettlitz**

Wahlberechtigte	665	x	x	716	x	x
Wähler	345	51,9	x	377	52,7	-0,8
ungültige Stimmzettel	16	4,6	x	32	8,5	-3,9
gültige Stimmzettel	329	95,4	x	345	91,5	3,9
gültige Stimmen	947	100	10	996	100	x
davon entfielen auf						
WV FF	536	56,6	6	.	x	x
DIE LINKE	282	29,8	3	284	28,5	1,3
WV Chor	129	13,6	1	.	x	x
Wählervereinigungen zusammen	665	70,2	7	712	71,5	-1,3

**Zittau, Stadt**

Wahlberechtigte	keine Gemeinderatswahl am 25. Mai 2014	24 523	x
Wähler		9 764	39,8
ungültige Stimmzettel		392	4,0
gültige Stimmzettel		9 372	96,0
gültige Stimmen		27 120	100
davon entfielen auf			
Wählervereinigungen zusammen		5 613	20,7
andere Parteien		21 507	79,3

Noch: 2. Wahlberechtigte, Wahlbeteiligung sowie Verteilung der gültigen Stimmen und Sitze bei den Wahlen zu den Gemeinderäten am 25. Mai 2014 und 7. Juni 2009 nach Gemeinden

Merkmal	2014			2009		Veränderung in %-Punkten
	absolut	%	Sitze	absolut	%	
Zschaitz-Ottewig						
Wahlberechtigte	1 108	x	x	1 224	x	x
Wähler	617	55,7	x	757	61,8	-6,1
ungültige Stimmzettel	18	2,9	x	34	4,5	-1,6
gültige Stimmzettel	599	97,1	x	723	95,5	1,6
gültige Stimmen	1 765	100	12	2 145	100	x
davon entfielen auf						
Freie Wähler	1 443	81,8	10	.	x	x
CDU	322	18,2	2	441	20,6	-2,4
Wählervereinigungen zusammen	1 443	81,8	10	1 641	76,5	5,3
andere Parteien	x	x	x	63	2,9	-2,9
Zschepplin						
Wahlberechtigte	2 428	x	x	2 601	x	x
Wähler	1 235	50,9	x	1 217	46,8	4,1
ungültige Stimmzettel	36	2,9	x	47	3,9	-1,0
gültige Stimmzettel	1 199	97,1	x	1 170	96,1	1,0
gültige Stimmen	3 482	100	14	3 415	100	x
davon entfielen auf						
CDU	1 663	47,8	8	1 203	35,2	12,6
FWV Hohenprießnitz	743	21,3	3	.	x	x
FWV Naundorf	614	17,6	2	.	x	x
WV Krippenhna	285	8,2	1	.	x	x
FDP	74	2,1	0	97	2,8	-0,7
SPD	103	3,0	0	83	2,4	0,6
Wählervereinigungen zusammen	1 642	47,2	6	1 903	55,7	-8,5
andere Parteien	x	x	x	129	3,8	-3,8

Noch: 2. Wahlberechtigte, Wahlbeteiligung sowie Verteilung der gültigen Stimmen und Sitze bei den Wahlen zu den Gemeinderäten am 25. Mai 2014 und 7. Juni 2009 nach Gemeinden

Merkmal	2014			2009		Veränderung in %-Punkten
	absolut	%	Sitze	absolut	%	

<b>Zschopau, Stadt</b>						
Wahlberechtigte	8 339	x	x	9 165	x	x
Wähler	3 879	46,5	x	4 147	45,2	1,3
ungültige Stimmzettel	114	2,9	x	114	2,7	0,2
gültige Stimmzettel	3 765	97,1	x	4 033	97,3	-0,2
gültige Stimmen	10 817	100	18	11 689	100	x
davon entfielen auf						
CDU	3 773	34,9	6	4 581	39,2	-4,3
DIE LINKE	2 744	25,4	5	2 989	25,6	-0,2
BFW	2 338	21,6	4	.	x	x
FDP	586	5,4	1	1 184	10,1	-4,7
SPD	552	5,1	1	756	6,5	-1,4
GRÜNE	824	7,6	1	x	x	7,6
Wählervereinigungen zusammen	2 338	21,6	4	1 516	13,0	8,6
andere Parteien	x	x	x	663	5,7	-5,7

<b>Zschorlau</b>						
Wahlberechtigte	4 641	x	x	4 950	x	x
Wähler	2 792	60,2	x	2 539	51,3	8,9
ungültige Stimmzettel	100	3,6	x	114	4,5	-0,9
gültige Stimmzettel	2 692	96,4	x	2 425	95,5	0,9
gültige Stimmen	7 888	100	16	7 131	100	x
davon entfielen auf						
CDU	5 157	65,4	12	5 136	72,0	-6,6
SPD	1 318	16,7	3	757	10,6	6,1
FDP	223	2,8	0	655	9,2	-6,4
NPD	282	3,6	0	x	x	3,6
AA	596	7,6	1	.	x	x
WGZ	312	4,0	0	.	x	x
Wählervereinigungen zusammen	908	11,5	1	583	8,2	3,3

Noch: 2. Wahlberechtigte, Wahlbeteiligung sowie Verteilung der gültigen Stimmen und Sitze bei den Wahlen zu den Gemeinderäten am 25. Mai 2014 und 7. Juni 2009 nach Gemeinden

Merkmal	2014			2009		Veränderung in %-Punkten
	absolut	%	Sitze	absolut	%	

<b>Zwenkau, Stadt</b>						
Wahlberechtigte	7 462	x	x	7 569	x	x
Wähler	3 832	51,4	x	3 822	50,5	0,9
ungültige Stimmzettel	117	3,1	x	92	2,4	0,7
gültige Stimmzettel	3 715	96,9	x	3 730	97,6	-0,7
gültige Stimmen	10 876	100	18	11 004	100	x
davon entfielen auf						
CDU	5 137	47,2	9	5 663	51,5	-4,3
"Gemeinsam für Zwenkau"	2 851	26,2	5	.	x	x
SPD	1 267	11,6	2	1 087	9,9	1,7
DIE LINKE	1 185	10,9	2	882	8,0	2,9
FDP	436	4,0	0	681	6,2	-2,2
Wählervereinigungen zusammen	2 851	26,2	5	2 231	20,3	5,9
andere Parteien	x	x	x	460	4,2	-4,2

<b>Zwickau, Stadt</b>						
Wahlberechtigte	77 769	x	x	81 839	x	x
Wähler	32 007	41,2	x	29 261	35,8	5,4
ungültige Stimmzettel	910	2,8	x	815	2,8	0,0
gültige Stimmzettel	31 097	97,2	x	28 446	97,2	0,0
gültige Stimmen	89 188	100	48	83 013	100	x
davon entfielen auf						
CDU	30 093	33,7	17	26 847	32,3	1,4
DIE LINKE	18 927	21,2	10	17 115	20,6	0,6
SPD	13 793	15,5	8	15 665	18,9	-3,4
FDP	3 746	4,2	2	5 922	7,1	-2,9
Freie Wähler	2 079	2,3	1	.	x	x
GRÜNE	4 779	5,4	2	3 835	4,6	0,8
AfD	7 902	8,9	4	x	x	8,9
BfZ	7 869	8,8	4	.	x	x
Wählervereinigungen zusammen	9 948	11,2	5	8 505	10,2	1,0
andere Parteien	x	x	x	5 124	6,2	-6,2



Noch: 2. Wahlberechtigte, Wahlbeteiligung sowie Verteilung der gültigen Stimmen und Sitze bei den Wahlen zu den Gemeinderäten am 25. Mai 2014 und 7. Juni 2009 nach Gemeinden

Merkmal	2014			2009		Veränderung in %-Punkten
	absolut	%	Sitze	absolut	%	
Zwönitz, Stadt						
Wahlberechtigte	10 492	x	x	10 985	x	x
Wähler	5 854	55,8	x	5 901	53,7	2,1
ungültige Stimmzettel	209	3,6	x	174	2,9	0,7
gültige Stimmzettel	5 645	96,4	x	5 727	97,1	-0,7
gültige Stimmen	16 009	100	26	16 737	100	x
davon entfielen auf						
CDU	9 199	57,5	16	9 130	54,5	3,0
UWZ	1 749	10,9	3	.	x	x
DIE LINKE	2 326	14,5	4	1 792	10,7	3,8
SPD	1 038	6,5	1	1 170	7,0	-0,5
FWG	1 191	7,4	2	.	x	x
FDP	506	3,2	0	793	4,7	-1,5
Wählervereinigungen zusammen	2 940	18,4	5	3 660	21,9	-3,5
andere Parteien	x	x	x	192	1,1	-1,1

**3. Wahlbeteiligung, Verteilung der gültigen Stimmen bei den Wahlen zu den Gemeinderäten (GW) am 25. Mai 2014 und 7. Juni 2009 sowie bei der Wahl zum Europäischen Parlament (EW) am 25. Mai 2014 nach Parteien und anderen Wahlvorschlagsträgern sowie nach Kreisen und Gemeinden**

Gemeinde		Wahlbeteiligung in %	Gültige Stimmen	Von den gültigen Stimmen entfielen auf ... %					
				CDU	DIE LINKE	SPD	FDP	NPD	GRÜNE
Chemnitz, Stadt	GW 2014	44,1	253 578	24,5	23,6	19,5	5,5	2,0	7,9
	GW 2009	46,9	275 857	21,8	22,2	19,8	11,7	2,4	7,5
	EW 2014	44,5	87 620	27,3	22,5	20,0	2,7	2,4	6,6
Dresden, Stadt	GW 2014	53,2	663 177	27,6	20,9	12,8	5,0	2,8	15,7
	GW 2009	49,0	590 775	31,0	16,2	12,3	12,1	3,7	15,4
	EW 2014	53,8	228 401	28,8	19,2	15,8	2,6	2,3	12,3
Leipzig, Stadt	GW 2014	41,8	527 902	24,9	24,2	18,4	2,9	2,5	15,0
	GW 2009	41,4	495 454	23,7	23,2	20,4	9,6	2,9	14,6
	EW 2014	42,6	181 860	23,7	21,1	21,0	2,2	2,1	12,4
<b>Bautzen</b>									
Arnsdorf	GW 2014	50,5	5 554	38,4	11,5	x	x	x	x
	GW 2009	50,4	5 682	33,3	18,0	x	11,2	x	x
	EW 2014	44,1	1 656	40,2	14,0	12,9	3,3	3,8	4,3
Bautzen, Stadt	GW 2014	45,4	42 809	35,6	20,5	10,3	6,9	5,8	4,3
	GW 2009	44,3	43 910	34,3	18,8	9,0	9,7	3,8	3,7
	EW 2014	45,5	14 857	32,3	20,5	13,7	3,0	4,1	4,5
Bernsdorf, Stadt	GW 2014	50,5	8 086	38,6	22,7	3,1	9,7	x	x
	GW 2009	52,9	9 139	23,5	16,7	4,0	14,4	x	x
	EW 2014	52,2	2 838	35,1	22,2	12,6	3,1	5,6	2,4
Bischofswerda, Stadt	GW 2014	48,8	13 652	29,6	22,9	14,2	9,3	x	x
	GW 2009	46,8	14 086	34,2	16,6	14,9	12,9	x	x
	EW 2014	49,1	4 684	34,2	19,3	14,8	3,2	4,0	3,6
Bretnig-Hauswalde	GW 2014	53,8	3 653	22,7	x	15,2	x	x	x
	GW 2009	51,5	3 690	20,5	x	19,9	x	x	x
	EW 2014	48,7	1 152	41,0	14,1	12,0	3,0	4,3	3,6
Burkau	GW 2014	63,0	4 076	37,4	10,5	13,3	12,1	x	1,4
	GW 2009	55,9	3 767	24,0	10,4	11,0	20,4	x	x
	EW 2014	56,8	1 246	47,0	12,9	12,4	3,7	4,8	2,0
Crostwitz	GW 2014	60,6	1 451	53,3	x	x	x	x	x
	GW 2009	54,6	1 368	61,0	x	x	x	x	x
	EW 2014	56,8	468	69,7	6,6	6,0	3,4	1,1	3,0
Cunewalde	GW 2014	58,9	7 135	55,8	12,5	4,5	x	4,7	x
	GW 2009	60,5	7 788	46,8	9,6	7,8	x	4,6	x
	EW 2014	68,0	2 764	44,9	15,1	10,5	1,9	3,6	1,9
Demitz-Thumitz	GW 2014	53,1	3 430	33,2	22,7	x	x	x	x
	GW 2009	51,2	3 699	27,7	19,6	x	x	x	x
	EW 2014	48,4	1 088	37,5	18,4	14,2	1,9	4,4	2,4

								Gemeinde
DSU	AfD	FORUM	PBC	Die PARTEI	PIRATEN	Wähler-vereini-gungen	Einzel-vor-schläge	
x	5,6	x	x	0,6	1,9	8,8	x	GW 2014 Chemnitz, Stadt GW 2009 EW 2014
x	x	x	x	x	x	14,5	x	
x	9,6	x	0,4	1,0	1,9	x	x	
x	7,0	x	x	0,9	3,3	3,9	x	GW 2014 Dresden, Stadt GW 2009 EW 2014
1,2	x	x	x	x	x	8,0	x	
x	9,5	x	0,2	1,8	2,7	x	x	
x	6,0	1,1	x	1,1	2,0	1,8	x	GW 2014 Leipzig, Stadt GW 2009 EW 2014
1,0	x	1,7	x	x	x	2,9	x	
x	8,4	x	0,2	1,9	2,4	x	x	
x	x	x	x	x	x	50,2	x	GW 2014 Arnsdorf GW 2009 EW 2014
x	x	x	x	x	x	37,5	x	
x	12,0	x	0,4	0,4	1,6	x	x	
x	x	x	x	x	x	16,5	x	GW 2014 Bautzen, Stadt GW 2009 EW 2014
x	x	x	x	x	x	20,8	x	
x	12,1	x	0,4	0,7	1,5	x	x	
x	x	x	x	x	x	25,9	x	GW 2014 Bernsdorf, Stadt GW 2009 EW 2014
x	x	x	x	x	x	41,4	x	
x	10,3	x	0,1	1,1	1,2	x	x	
x	x	x	x	x	x	24,0	x	GW 2014 Bischofswerda, Stadt GW 2009 EW 2014
x	x	x	x	x	x	21,4	x	
x	9,9	x	0,6	0,8	1,5	x	x	
x	x	x	x	x	x	62,1	x	GW 2014 Bretnig-Hauswalde GW 2009 EW 2014
x	x	x	x	x	x	59,6	x	
x	10,1	x	0,6	0,8	2,2	x	x	
x	x	x	x	x	x	25,3	x	GW 2014 Burkau GW 2009 EW 2014
x	x	x	x	x	x	34,3	x	
x	8,7	x	0,4	0,6	1,5	x	x	
x	x	x	x	x	x	46,7	x	GW 2014 Crostwitz GW 2009 EW 2014
x	x	x	x	x	x	39,0	x	
x	4,3	x	0,4	0,4	0,6	x	x	
x	x	x	x	x	x	22,6	x	GW 2014 Cunewalde GW 2009 EW 2014
12,8	x	x	x	x	x	18,4	x	
x	12,4	x	0,4	0,7	0,8	x	x	
x	x	x	x	x	x	44,1	x	GW 2014 Demitz-Thumitz GW 2009 EW 2014
x	x	x	x	x	x	52,7	x	
x	10,9	x	0,8	0,6	1,1	x	x	

Noch: 3. Wahlbeteiligung, Verteilung der gültigen Stimmen bei den Wahlen zu den Gemeinderäten (GW) am 25. Mai 2014 und 7. Juni 2009 sowie bei der Wahl zum Europäischen Parlament (EW) am 25. Mai 2014 nach Parteien und anderen Wahlvorschlagsträgern sowie nach Kreisen und Gemeinden

Gemeinde		Wahlbe- teiligung in %	Gültige Stimmen	Von den gültigen Stimmen entfielen auf ... %					
				CDU	DIE LINKE	SPD	FDP	NPD	GRÜNE
noch: Bautzen									
Doberschau-Gaußig	GW 2014	51,5	4 975	45,0	8,6	x	8,2	x	x
	GW 2009	48,8	5 059	31,6	6,0	x	5,7	x	2,4
	EW 2014	51,0	1 721	40,5	12,4	10,2	3,5	4,6	2,4
Elsterheide	GW 2014	62,9	5 501	54,5	5,4	x	x	x	x
	GW 2009	62,5	5 842	55,1	5,7	x	2,0	x	x
	EW 2014	66,8	2 010	46,2	16,5	12,9	2,0	3,1	1,8
Elstra, Stadt	GW 2014	60,0	3 891	26,2	7,2	7,6	x	x	x
	GW 2009	58,4	4 196	31,7	8,1	x	4,4	x	x
	EW 2014	60,0	1 365	42,0	16,8	10,8	3,0	5,2	2,1
Frankenthal	GW 2014	52,5	1 106	100	x	x	x	x	x
	GW 2009	50,9	1 101	99,6	x	x	x	x	x
	EW 2014	49,4	384	52,9	10,4	7,8	2,9	4,7	1,6
Göda	GW 2014	56,7	4 253	31,2	9,0	x	x	x	x
	GW 2009	56,4	4 433	28,1	x	x	12,7	x	x
	EW 2014	66,4	1 712	42,6	14,5	11,6	2,6	4,2	2,5
Großdubrau	GW 2014	58,8	5 862	27,2	x	x	x	x	x
	GW 2009	54,8	5 509	31,7	x	x	x	x	x
	EW 2014	52,4	1 769	36,5	16,4	10,1	2,7	6,0	2,0
Großharthau	GW 2014	62,1	3 942	31,7	x	41,9	8,0	x	x
	GW 2009	58,4	3 972	32,6	x	36,6	11,6	x	x
	EW 2014	68,9	1 542	39,6	13,4	14,1	2,7	5,2	3,8
Großnaundorf	GW 2014	67,4	1 533	x	x	x	x	x	x
	GW 2009	62,1	1 547	x	x	x	x	x	x
	EW 2014	61,9	475	41,1	14,5	9,7	2,1	4,8	3,4
Großpostwitz/O.L.	GW 2014	58,3	3 824	56,6	14,5	2,0	x	x	x
	GW 2009	54,0	3 905	42,4	12,6	x	x	4,4	x
	EW 2014	49,3	1 103	41,1	14,7	13,0	3,5	3,0	2,8
Großröhrsdorf, Stadt	GW 2014	51,1	7 994	47,4	8,7	11,2	15,7	x	x
	GW 2009	51,3	8 548	41,3	x	12,1	23,9	4,4	x
	EW 2014	57,1	3 040	37,8	15,2	13,5	4,0	4,1	3,9
Haselbachtal	GW 2014	58,4	5 854	23,9	x	x	x	x	x
	GW 2009	51,6	5 626	20,8	x	x	x	x	x
	EW 2014	58,5	1 951	41,8	14,5	11,7	3,0	4,5	3,4
Hochkirch	GW 2014	59,1	3 313	43,1	9,3	x	x	x	x
	GW 2009	53,4	3 233	41,5	8,7	x	x	x	x
	EW 2014	52,0	986	43,1	13,8	10,1	1,8	5,0	3,7

								Gemeinde
DSU	AfD	FORUM	PBC	Die PARTEI	PIRATEN	Wähler-vereini-gungen	Einzel-vor-schläge	
x	x	x	x	x	x	38,2	x	GW 2014 Doberschau-Gaußig
x	x	x	x	x	x	54,3	x	GW 2009
x	15,9	x	1,0	0,6	0,9	x	x	EW 2014
x	x	x	x	x	x	40,1	x	GW 2014 Elsterheide
x	x	x	x	x	x	37,2	x	GW 2009
x	9,6	x	0,2	0,4	0,9	x	x	EW 2014
x	x	x	x	x	x	59,0	x	GW 2014 Elstra, Stadt
x	x	x	x	x	x	55,8	x	GW 2009
x	9,7	x	0,1	0,8	1,5	x	x	EW 2014
x	x	x	x	x	x	x	x	GW 2014 Frankenthal
x	x	x	x	x	x	x	0,4	GW 2009
x	11,2	x	0,5	0,3	1,6	x	x	EW 2014
x	x	x	x	x	x	59,7	x	GW 2014 Göda
x	x	x	x	x	x	59,2	x	GW 2009
x	10,4	x	0,1	0,3	1,1	x	x	EW 2014
x	x	x	x	x	x	72,8	x	GW 2014 Großdubrau
x	x	x	x	x	x	68,3	x	GW 2009
x	15,4	x	0,2	0,3	1,0	x	x	EW 2014
x	x	x	x	x	x	18,4	x	GW 2014 Großharthau
x	x	x	x	x	x	19,3	x	GW 2009
x	11,5	x	0,4	1,0	1,8	x	x	EW 2014
x	x	x	x	x	x	100	x	GW 2014 Großnaundorf
x	x	x	x	x	x	100	x	GW 2009
x	12,2	x	0,0	0,6	0,6	x	x	EW 2014
x	x	x	x	x	x	26,8	x	GW 2014 Großpostwitz/O.L.
x	x	x	x	x	x	40,5	x	GW 2009
x	12,3	x	0,7	0,6	1,0	x	x	EW 2014
x	x	x	x	x	x	17,1	x	GW 2014 Großröhrsdorf, Stadt
x	x	x	x	x	x	18,3	x	GW 2009
x	11,2	x	0,4	0,7	1,8	x	x	EW 2014
x	x	x	x	x	x	76,1	x	GW 2014 Haselbachtal
x	x	x	x	x	x	79,2	x	GW 2009
x	9,2	x	0,6	0,7	1,3	x	x	EW 2014
x	x	x	x	x	x	47,6	x	GW 2014 Hochkirch
6,3	x	x	x	x	x	43,4	x	GW 2009
x	11,6	x	0,4	0,5	1,8	x	x	EW 2014

Noch: 3. Wahlbeteiligung, Verteilung der gültigen Stimmen bei den Wahlen zu den Gemeinderäten (GW) am 25. Mai 2014 und 7. Juni 2009 sowie bei der Wahl zum Europäischen Parlament (EW) am 25. Mai 2014 nach Parteien und anderen Wahlvorschlagsträgern sowie nach Kreisen und Gemeinden

Gemeinde		Wahlbe- teiligung in %	Gültige Stimmen	Von den gültigen Stimmen entfielen auf ... %					
				CDU	DIE LINKE	SPD	FDP	NPD	GRÜNE
noch: Bautzen									
Hoyerswerda, Stadt	GW 2014	39,3	33 198	29,8	25,0	13,2	1,9	4,4	1,3
	GW 2009	37,8	36 184	32,7	26,9	14,6	5,4	3,2	2,3
	EW 2014	38,7	11 465	29,4	26,2	18,4	1,8	4,0	2,3
Kamenz, Stadt	GW 2014	48,1	17 213	29,2	27,2	x	7,0	7,3	3,8
	GW 2009	48,5	19 018	20,6	27,5	2,9	10,6	9,2	3,3
	EW 2014	49,2	6 080	32,9	24,8	12,9	2,7	5,0	3,0
Königsbrück, Stadt	GW 2014	55,5	5 843	26,4	x	x	x	x	x
	GW 2009	53,9	5 962	18,0	x	2,4	1,9	x	x
	EW 2014	63,4	2 265	40,0	16,9	11,3	2,9	3,8	3,0
Königswartha	GW 2014	56,8	4 882	26,7	8,4	x	x	x	x
	GW 2009	54,3	5 031	32,6	6,1	1,3	x	x	x
	EW 2014	65,4	1 882	41,1	13,4	9,2	2,4	5,0	2,0
Kubschütz	GW 2014	61,5	3 779	43,1	7,6	x	3,9	x	x
	GW 2009	59,2	3 929	36,5	7,3	x	3,9	x	x
	EW 2014	56,1	1 168	45,8	13,5	10,8	2,8	3,8	2,7
Lauta, Stadt	GW 2014	41,6	8 881	29,0	14,5	x	x	x	3,7
	GW 2009	37,7	8 735	23,8	12,9	10,0	5,6	x	2,7
	EW 2014	41,6	3 046	33,9	20,9	14,6	2,2	3,9	2,3
Laußnitz	GW 2014	63,7	2 817	30,8	x	x	x	x	x
	GW 2009	59,2	2 860	27,5	x	x	5,0	x	x
	EW 2014	57,2	861	41,8	12,7	10,1	3,6	3,7	3,1
Lichtenberg	GW 2014	60,4	2 338	67,5	27,8	x	4,7	x	x
	GW 2009	54,6	2 280	70,5	21,2	x	8,2	x	x
	EW 2014	53,2	702	42,9	19,1	11,8	1,9	3,3	2,7
Lohsa	GW 2014	56,9	7 668	57,2	16,0	x	x	x	x
	GW 2009	55,8	8 035	52,2	22,9	x	12,2	x	x
	EW 2014	56,6	2 622	38,7	16,7	13,9	1,6	5,5	2,0
Malschwitz	GW 2014	60,2	6 938	50,4	7,7	1,7	10,6	3,4	x
	GW 2009	55,6	7 148	53,9	7,9	0,8	11,7	2,2	0,9
	EW 2014	65,9	2 592	45,1	13,9	9,5	2,4	5,9	2,9
Nebelschütz	GW 2014	65,0	1 760	52,6	x	11,6	x	x	x
	GW 2009	64,8	1 839	54,5	x	x	x	x	x
	EW 2014	61,6	564	61,5	6,6	9,0	2,5	1,6	4,3
Neschwitz	GW 2014	57,8	3 256	20,6	9,4	x	x	x	x
	GW 2009	55,4	3 267	18,9	8,1	x	x	x	x
	EW 2014	51,7	1 006	44,2	16,1	9,4	2,6	4,8	2,7

								Gemeinde
DSU	AfD	FORUM	PBC	Die PARTEI	PIRATEN	Wähler-vereini-gungen	Einzel-vor-schläge	
x	x	x	x	x	x	24,4	x	GW 2014 Hoyerswerda, Stadt
x	x	x	x	x	x	14,9	x	
x	8,7	x	0,1	0,6	0,9	x	x	
x	x	x	x	x	x	25,7	x	GW 2014 Kamenz, Stadt
x	x	x	x	x	x	25,8	x	
x	9,8	x	0,1	0,7	1,2	x	x	
x	x	x	x	x	x	73,6	x	GW 2014 Königsbrück, Stadt
15,5	x	x	x	x	x	62,2	x	
x	10,9	x	0,4	0,7	1,1	x	x	
x	x	x	x	x	x	64,9	x	GW 2014 Königswartha
x	x	x	x	x	x	59,9	x	
x	12,4	x	0,2	0,6	1,1	x	x	
x	x	x	x	x	x	45,4	x	GW 2014 Kubschütz
x	x	x	x	x	x	52,2	x	
x	10,3	x	0,4	0,6	0,9	x	x	
x	x	x	x	x	x	52,9	x	GW 2014 Lauta, Stadt
x	x	x	x	x	x	45,1	x	
x	9,0	x	0,1	0,8	1,3	x	x	
x	x	x	x	x	x	69,2	x	GW 2014 Laußnitz
x	x	x	x	x	x	67,5	x	
x	13,6	x	0,1	0,2	1,4	x	x	
x	x	x	x	x	x	x	x	GW 2014 Lichtenberg
x	x	x	x	x	x	x	x	
x	11,4	x	0,0	0,9	1,6	x	x	
x	x	x	x	x	x	26,8	x	GW 2014 Lohsa
x	x	x	x	x	x	12,6	x	
x	13,6	x	0,0	0,6	0,8	x	x	
x	x	x	x	x	x	26,2	x	GW 2014 Malschwitz
x	x	x	x	x	x	22,6	x	
x	12,6	x	0,3	0,4	0,9	x	x	
x	x	x	x	x	x	35,7	x	GW 2014 Nebelschütz
x	x	x	x	x	x	45,5	x	
x	5,5	x	0,4	0,5	0,7	x	x	
x	x	x	x	x	x	70,1	x	GW 2014 Neschwitz
x	x	x	x	x	x	73,0	x	
x	11,4	x	0,0	1,1	0,7	x	x	

Noch: 3. Wahlbeteiligung, Verteilung der gültigen Stimmen bei den Wahlen zu den Gemeinderäten (GW) am 25. Mai 2014 und 7. Juni 2009 sowie bei der Wahl zum Europäischen Parlament (EW) am 25. Mai 2014 nach Parteien und anderen Wahlvorschlagsträgern sowie nach Kreisen und Gemeinden

Gemeinde		Wahlbe- teiligung in %	Gültige Stimmen	Von den gültigen Stimmen entfielen auf ... %					
				CDU	DIE LINKE	SPD	FDP	NPD	GRÜNE
noch: Bautzen									
Neukirch	GW 2014	50,1	1 972	33,9	x	x	14,2	x	x
	GW 2009	46,9	2 042	35,8	x	x	19,7	x	x
	EW 2014	45,5	616	37,2	17,0	10,9	2,1	5,2	3,1
Neukirch/Lausitz	GW 2014	54,3	6 372	34,7	x	6,5	x	x	x
	GW 2009	55,3	7 125	27,9	x	4,6	9,8	4,0	x
	EW 2014	54,6	2 240	35,3	15,4	10,4	2,6	6,3	2,0
Obergurig	GW 2014	63,5	3 171	25,6	10,4	x	1,7	x	x
	GW 2009	59,0	3 184	30,2	12,2	x	3,7	x	x
	EW 2014	54,4	920	43,0	15,1	10,8	3,0	4,2	3,5
Ohorn	GW 2014	48,9	2 697	39,7	17,6	x	10,3	x	x
	GW 2009	43,2	2 641	42,3	14,8	x	17,0	x	x
	EW 2014	43,0	827	36,9	18,7	13,9	4,7	4,0	3,3
Ottendorf-Okrilla	GW 2014	54,0	12 308	41,1	24,3	10,4	9,5	x	x
	GW 2009	49,1	11 737	35,6	21,2	12,8	16,7	x	x
	EW 2014	54,0	4 274	36,8	17,8	13,1	3,5	2,8	5,1
Oßling	GW 2014	66,2	3 672	29,5	6,5	x	x	x	x
	GW 2009	64,0	3 773	11,3	7,5	x	x	x	x
	EW 2014	60,2	1 118	36,0	15,8	12,4	1,7	5,5	2,1
Panschwitz-Kuckau	GW 2014	61,2	2 988	53,5	x	x	x	x	x
	GW 2009	56,6	2 933	48,9	x	x	x	x	x
	EW 2014	74,4	1 171	65,1	7,9	8,3	2,5	0,5	4,0
Pulsnitz, Stadt	GW 2014	53,9	9 473	29,8	10,7	4,9	27,4	x	4,6
	GW 2009	47,5	8 971	19,9	14,7	4,3	36,2	x	3,8
	EW 2014	57,3	3 479	35,6	16,7	14,3	5,5	3,3	3,3
Puschwitz	GW 2014	52,2	977	x	x	x	x	x	x
	GW 2009	46,7	983	x	x	x	x	x	x
	EW 2014	48,9	331	48,9	11,5	7,3	1,8	6,3	4,8
Radeberg, Stadt	GW 2014	52,4	22 580	35,7	13,1	20,2	1,6	x	5,6
	GW 2009	50,7	22 466	30,6	11,4	25,4	3,0	4,1	4,3
	EW 2014	54,6	8 077	35,3	16,0	18,6	2,1	2,9	5,4
Radibor	GW 2014	59,5	4 344	45,9	x	3,1	x	x	x
	GW 2009	53,5	4 309	57,5	x	x	x	x	x
	EW 2014	53,5	1 352	49,6	10,6	9,1	2,3	4,1	2,6
Räckelwitz	GW 2014	62,2	1 647	70,6	x	x	x	x	x
	GW 2009	64,8	1 825	70,6	x	x	4,0	x	x
	EW 2014	55,7	492	66,5	6,1	6,9	2,2	2,0	3,5



								Gemeinde
DSU	AfD	FORUM	PBC	Die PARTEI	PIRATEN	Wähler-vereini-gungen	Einzel-vor-schläge	
x	x	x	x	x	x	51,8	x	GW 2014 Neukirch GW 2009 EW 2014
x	x	x	x	x	x	44,5	x	
x	12,8	x	0,3	0,2	1,8	x	x	
x	x	x	x	x	x	58,8	x	GW 2014 Neukirch/Lausitz GW 2009 EW 2014
x	x	x	x	x	x	53,7	x	
x	14,6	x	0,8	1,1	2,0	x	x	
x	x	x	x	x	x	62,3	x	GW 2014 Obergurig GW 2009 EW 2014
x	x	x	x	x	x	53,9	x	
x	10,1	x	0,1	0,4	1,5	x	x	
x	x	x	x	x	x	32,4	x	GW 2014 Ohorn GW 2009 EW 2014
x	x	x	x	x	x	26,0	x	
x	8,3	x	0,4	1,2	1,7	x	x	
x	x	x	x	x	x	14,6	x	GW 2014 Ottendorf-Okrilla GW 2009 EW 2014
x	x	x	x	x	x	13,7	x	
x	12,0	x	0,4	0,8	1,6	x	x	
x	x	x	x	x	x	64,1	x	GW 2014 Oßling GW 2009 EW 2014
x	x	x	x	x	x	81,2	x	
x	15,7	x	0,4	0,7	0,8	x	x	
x	x	x	x	x	x	46,5	x	GW 2014 Panschwitz-Kuckau GW 2009 EW 2014
x	x	x	x	x	x	51,1	x	
x	5,5	x	0,0	0,9	0,9	x	x	
x	x	x	x	x	x	22,7	x	GW 2014 Pulsnitz, Stadt GW 2009 EW 2014
x	x	x	x	x	x	21,1	x	
x	12,0	x	0,5	0,7	1,7	x	x	
x	x	x	x	x	x	100	x	GW 2014 Puschwitz GW 2009 EW 2014
x	x	x	x	x	x	100	x	
x	8,8	x	0,3	0,0	1,2	x	x	
x	x	x	x	x	3,2	20,6	x	GW 2014 Radeberg, Stadt GW 2009 EW 2014
x	x	x	x	x	x	21,2	x	
x	9,5	x	0,3	0,7	2,0	x	x	
x	x	x	x	x	x	51,0	x	GW 2014 Radibor GW 2009 EW 2014
x	x	x	x	x	x	42,5	x	
x	12,2	x	0,2	0,3	1,4	x	x	
x	x	x	x	x	x	29,4	x	GW 2014 Räckelwitz GW 2009 EW 2014
x	x	x	x	x	x	25,4	x	
x	7,3	x	0,0	0,6	0,8	x	x	

Noch: 3. Wahlbeteiligung, Verteilung der gültigen Stimmen bei den Wahlen zu den Gemeinderäten (GW) am 25. Mai 2014 und 7. Juni 2009 sowie bei der Wahl zum Europäischen Parlament (EW) am 25. Mai 2014 nach Parteien und anderen Wahlvorschlagsträgern sowie nach Kreisen und Gemeinden

Gemeinde		Wahlbeteiligung in %	Gültige Stimmen	Von den gültigen Stimmen entfielen auf ... %					
				CDU	DIE LINKE	SPD	FDP	NPD	GRÜNE
noch: Bautzen									
Ralbitz-Rosenthal	GW 2014	63,3	2 525	37,5	x	x	x	x	x
	GW 2009	64,7	2 595	40,8	x	x	x	x	x
	EW 2014	60,8	815	64,4	7,2	4,8	2,6	1,8	3,6
Rammenau	GW 2014	64,3	2 171	x	x	x	1,9	x	x
	GW 2009	59,6	2 004	x	x	x	x	x	x
	EW 2014	58,9	658	42,9	14,4	9,7	2,4	4,1	2,9
Schirgiswalde-Kirschau, Stadt	GW 2014	58,7	8 867	55,1	8,3	3,6	10,4	x	x
	GW 2009	52,1	8 551	43,4	x	5,0	12,4	1,5	x
	EW 2014	58,7	3 110	48,1	11,8	9,9	3,4	3,2	2,5
Schmölln-Putzkau	GW 2014	58,4	4 386	11,8	x	x	x	x	x
	GW 2009	51,7	3 978	12,6	x	6,1	x	x	x
	EW 2014	51,7	1 318	36,8	17,1	13,7	2,7	5,2	3,3
Schönteichen	GW 2014	57,7	2 946	15,9	12,1	5,6	x	x	x
	GW 2009	54,2	2 989	21,9	22,9	x	x	9,4	x
	EW 2014	52,6	920	32,8	19,9	16,3	2,4	5,3	4,0
Schwepnitz	GW 2014	62,0	3 668	x	x	8,7	x	x	x
	GW 2009	59,4	3 787	x	x	19,4	x	3,1	x
	EW 2014	56,7	1 173	40,7	16,5	13,1	2,4	5,4	3,2
Sohland a. d. Spree	GW 2014	58,4	9 694	51,9	11,9	x	1,5	x	x
	GW 2009	55,9	9 955	56,3	10,7	x	x	x	x
	EW 2014	60,1	3 430	42,9	12,9	10,5	2,9	5,6	2,6
Spreetal	GW 2014	64,8	3 141	x	6,3	x	x	3,3	4,0
	GW 2009	61,0	3 181	x	9,2	x	x	4,2	x
	EW 2014	57,3	935	39,9	16,9	15,1	1,5	6,8	2,5
Steina	GW 2014	56,8	2 243	43,9	13,9	4,7	37,5	x	x
	GW 2009	54,4	2 281	44,8	11,1	6,8	31,8	x	5,6
	EW 2014	52,2	688	37,4	18,9	12,6	6,1	3,3	5,2
Steinigtwolmsdorf	GW 2014	55,6	4 221	52,5	7,4	x	x	x	x
	GW 2009	51,9	3 841	56,1	8,9	x	x	x	x
	EW 2014	54,0	1 303	40,7	13,7	12,1	3,3	5,8	2,2
Wachau	GW 2014	66,3	6 753	50,6	7,8	x	x	3,2	x
	GW 2009	67,7	7 219	44,0	x	x	4,6	x	x
	EW 2014	58,1	2 013	40,7	13,5	11,4	2,0	5,0	4,6
Weißenberg, Stadt	GW 2014	51,1	3 892	31,0	4,4	x	x	2,9	x
	GW 2009	50,1	3 976	44,3	x	x	1,1	3,4	x
	EW 2014	60,5	1 566	48,0	14,8	6,4	3,0	3,6	3,0

								Gemeinde
DSU	AfD	FORUM	PBC	Die PARTEI	PIRATEN	Wähler-vereini-gungen	Einzel-vor-schläge	
x	x	x	x	x	x	62,5	x	GW 2014 Ralbitz-Rosenthal GW 2009 EW 2014
x	x	x	x	x	x	59,2	x	
x	7,7	x	0,0	0,7	1,5	x	x	
x	x	x	x	x	x	98,1	x	GW 2014 Rammenau GW 2009 EW 2014
x	x	x	x	x	x	99,1	0,9	
x	10,8	x	0,8	0,8	1,5	x	x	
x	x	x	x	x	x	22,6	x	GW 2014 Schirgiswalde-Kirschau, Stadt GW 2009 EW 2014
x	x	x	x	x	x	37,6	x	
x	10,9	x	0,5	0,4	0,9	x	x	
x	x	x	x	x	x	88,2	x	GW 2014 Schmölln-Putzkau GW 2009 EW 2014
x	x	x	x	x	x	81,3	x	
x	10,7	x	1,2	0,3	1,0	x	x	
x	x	x	x	x	x	66,4	x	GW 2014 Schönteichen GW 2009 EW 2014
x	x	x	x	x	x	45,7	x	
x	10,2	x	0,1	0,7	1,2	x	x	
x	x	x	x	x	x	91,3	x	GW 2014 Schwepnitz GW 2009 EW 2014
x	x	x	x	x	x	77,4	x	
x	10,1	x	0,1	0,4	1,3	x	x	
x	x	x	x	x	x	34,7	x	GW 2014 Sohland a. d. Spree GW 2009 EW 2014
x	x	x	x	x	x	32,9	x	
x	10,5	x	1,0	0,6	1,3	x	x	
x	x	x	x	x	x	86,4	x	GW 2014 Spreetal GW 2009 EW 2014
x	x	x	x	x	x	86,6	x	
x	9,4	x	0,0	1,7	0,5	x	x	
x	x	x	x	x	x	x	x	GW 2014 Steina GW 2009 EW 2014
x	x	x	x	x	x	x	x	
x	9,4	x	0,0	1,0	0,9	x	x	
x	x	x	x	x	x	40,1	x	GW 2014 Steinigtwolmsdorf GW 2009 EW 2014
x	x	x	x	x	x	34,9	x	
x	10,9	x	0,7	0,2	1,5	x	x	
x	x	x	x	x	x	38,3	x	GW 2014 Wachau GW 2009 EW 2014
x	x	x	x	x	x	51,4	x	
x	12,6	x	0,1	0,6	2,2	x	x	
x	x	x	x	x	x	61,8	x	GW 2014 Weißenberg, Stadt GW 2009 EW 2014
x	x	x	x	x	x	51,1	x	
x	10,7	x	0,5	1,0	1,0	x	x	

Noch: 3. Wahlbeteiligung, Verteilung der gültigen Stimmen bei den Wahlen zu den Gemeinderäten (GW) am 25. Mai 2014 und 7. Juni 2009 sowie bei der Wahl zum Europäischen Parlament (EW) am 25. Mai 2014 nach Parteien und anderen Wahlvorschlagsträgern sowie nach Kreisen und Gemeinden

Gemeinde		Wahlbeteiligung in %	Gültige Stimmen	Von den gültigen Stimmen entfielen auf ... %					
				CDU	DIE LINKE	SPD	FDP	NPD	GRÜNE
noch: Bautzen									
Wilthen, Stadt	GW 2014	53,1	6 645	40,9	14,5	4,9	12,0	5,0	x
	GW 2009	49,7	6 979	38,4	14,1	x	15,3	x	x
	EW 2014	53,1	2 315	40,2	17,9	10,9	3,8	5,1	2,4
Wittichenau, Stadt	GW 2014	70,7	9 555	54,7	x	x	x	x	x
	GW 2009	54,4	7 653	56,9	x	x	1,9	x	x
	EW 2014	70,7	3 291	56,9	8,9	9,0	1,6	3,2	1,8
Erzgebirgskreis									
Amtsberg	GW 2014	62,7	5 564	52,0	12,5	19,4	3,2	x	x
	GW 2009	59,7	5 719	49,9	11,5	14,9	9,1	x	x
	EW 2014	62,6	1 905	41,3	14,4	16,5	1,9	2,5	3,9
Annaberg-Buchholz, Stadt	GW 2014	46,2	22 814	41,2	19,0	8,9	2,6	x	1,7
	GW 2009	44,0	23 791	35,7	14,4	6,2	3,7	5,2	1,1
	EW 2014	46,2	7 854	34,3	18,8	13,8	2,1	5,4	3,5
Aue, Stadt	GW 2014	42,3	16 768	35,7	17,5	9,7	2,3	x	2,2
	GW 2009	41,6	17 811	31,2	18,5	6,4	4,8	x	1,8
	EW 2014	42,4	5 859	34,3	21,4	13,1	2,2	4,1	2,6
Auerbach	GW 2014	67,4	4 375	6,5	7,1	x	x	2,5	x
	GW 2009	54,3	3 723	18,3	23,2	x	x	4,9	x
	EW 2014	67,1	1 432	33,0	18,7	14,2	2,4	4,7	2,1
Bad Schlema	GW 2014	50,7	5 895	22,0	14,4	8,3	1,4	8,5	x
	GW 2009	48,2	6 158	21,5	13,7	10,0	2,8	6,0	x
	EW 2014	51,0	2 057	34,4	18,0	12,0	2,3	4,6	1,9
Bärenstein	GW 2014	47,6	2 743	34,9	x	x	x	x	x
	GW 2009	44,9	2 788	x	19,1	x	x	x	x
	EW 2014	55,9	1 106	39,5	16,3	14,6	1,6	4,2	1,6
Bockau	GW 2014	48,4	2 734	74,9	x	25,1	x	x	x
	GW 2009	46,4	2 904	55,7	x	16,5	x	x	x
	EW 2014	48,5	950	46,4	13,1	11,9	1,6	5,1	1,9
Börnichen/Erzgeb.	GW 2014	59,0	1 444	x	10,0	x	x	x	x
	GW 2009	56,9	1 505	x	9,6	x	x	x	x
	EW 2014	51,5	419	43,7	16,2	11,7	3,1	2,6	1,4
Borstendorf	GW 2014	54,4	1 707	7,7	x	x	2,2	x	x
	GW 2009	65,0	2 233	6,0	x	x	x	x	x
	EW 2014	48,1	504	42,3	14,7	12,9	3,4	3,2	2,2
Breitenbrunn/Erzgeb.	GW 2014	49,4	6 801	52,1	11,7	6,1	1,1	x	3,3
	GW 2009	50,5	7 251	57,9	13,1	2,4	x	x	1,5
	EW 2014	49,8	2 257	41,4	16,9	12,6	1,9	3,3	2,0

								Gemeinde
DSU	AfD	FORUM	PBC	Die PARTEI	PIRATEN	Wähler-vereini-gungen	Einzel-vor-schläge	
x	x	x	x	x	x	22,6	x	GW 2014 Wilthen, Stadt
x	x	x	x	x	x	32,2	x	
x	9,5	x	0,3	0,7	1,5	x	x	
x	x	x	x	x	x	45,3	x	GW 2014 Wittichenau, Stadt
x	x	x	x	x	x	41,2	x	
x	9,7	x	0,0	0,4	0,8	x	x	
x	x	x	x	x	x	12,9	x	GW 2014 Amtsberg
x	x	x	x	x	x	14,7	x	
x	10,1	x	0,9	0,4	1,5	x	x	
x	x	x	x	x	x	26,6	x	GW 2014 Annaberg-Buchholz, Stadt
x	x	x	x	x	x	33,6	x	
x	12,1	x	0,8	0,7	1,1	x	x	
x	x	x	x	x	x	32,6	x	GW 2014 Aue, Stadt
x	x	x	x	x	x	37,4	x	
x	11,8	x	0,9	0,4	0,9	x	x	
x	x	x	x	x	x	83,9	x	GW 2014 Auerbach
x	x	x	x	x	x	53,6	x	
x	12,5	x	1,9	0,3	1,5	x	x	
x	x	x	x	x	x	45,4	x	GW 2014 Bad Schlema
x	x	x	x	x	x	46,0	x	
x	13,2	x	0,9	0,3	1,0	x	x	
x	x	x	x	x	x	65,1	x	GW 2014 Bärenstein
x	x	x	x	x	x	80,9	x	
x	12,3	x	0,7	0,5	1,4	x	x	
x	x	x	x	x	x	x	x	GW 2014 Bockau
x	x	x	x	x	x	27,9	x	
x	11,9	x	1,1	0,2	0,5	x	x	
x	x	x	x	x	x	90,0	x	GW 2014 Börnichen/Erzgeb.
x	x	x	x	x	x	90,4	x	
x	10,0	x	0,2	0,2	1,9	x	x	
x	x	x	x	x	x	90,2	x	GW 2014 Borstendorf
x	x	x	x	x	x	94,0	x	
x	10,1	x	1,8	0,4	1,0	x	x	
x	x	x	x	x	x	25,6	x	GW 2014 Breitenbrunn/Erzgeb.
x	x	x	x	x	x	25,1	x	
x	12,3	x	1,1	0,4	0,6	x	x	

Noch: 3. Wahlbeteiligung, Verteilung der gültigen Stimmen bei den Wahlen zu den Gemeinderäten (GW) am 25. Mai 2014 und 7. Juni 2009 sowie bei der Wahl zum Europäischen Parlament (EW) am 25. Mai 2014 nach Parteien und anderen Wahlvorschlagsträgern sowie nach Kreisen und Gemeinden

Gemeinde		Wahlbe- teiligung in %	Gültige Stimmen	Von den gültigen Stimmen entfielen auf ... %					
				CDU	DIE LINKE	SPD	FDP	NPD	GRÜNE
noch: Erzgebirgskreis									
Burkhardtsdorf	GW 2014	52,2	7 753	39,9	12,7	x	2,2	x	x
	GW 2009	53,2	8 554	38,3	11,0	2,9	4,5	x	x
	EW 2014	51,9	2 628	39,8	16,1	12,2	2,6	4,6	3,2
Crottendorf	GW 2014	58,7	5 712	35,2	x	x	2,2	x	x
	GW 2009	59,4	6 517	27,9	x	x	13,0	x	x
	EW 2014	58,7	1 978	43,4	13,5	11,0	2,4	3,2	3,1
Deutschneudorf	GW 2014	59,9	1 484	x	x	x	74,3	x	x
	GW 2009	63,3	1 560	x	x	x	100	x	x
	EW 2014	51,9	427	28,3	11,7	10,1	17,3	4,2	1,9
Drebach	GW 2014	57,3	7 122	57,4	6,5	x	x	x	x
	GW 2009	57,7	7 662	41,8	5,2	2,0	x	x	x
	EW 2014	57,3	2 417	45,5	13,3	10,8	2,4	4,2	2,7
Ehrenfriedersdorf, Stadt	GW 2014	56,5	6 634	46,3	8,9	8,8	3,4	4,4	x
	GW 2009	52,8	6 427	43,6	9,0	18,5	6,4	x	x
	EW 2014	56,2	2 224	40,5	16,7	11,5	2,4	4,8	1,6
Eibenstock, Stadt	GW 2014	46,7	8 663	54,3	9,8	21,2	x	x	x
	GW 2009	46,5	9 265	48,1	8,0	12,3	1,8	x	x
	EW 2014	46,8	2 982	43,4	14,1	14,6	1,9	3,7	3,1
Elterlein, Stadt	GW 2014	68,4	4 958	43,7	3,7	x	x	x	x
	GW 2009	58,8	4 489	48,0	5,9	3,9	x	x	x
	EW 2014	68,5	1 669	39,2	14,2	12,6	1,9	5,5	2,5
Gelenau/Erzgeb.	GW 2014	59,0	6 188	64,8	11,0	x	1,3	9,2	x
	GW 2009	57,4	6 593	52,1	9,1	9,1	4,0	7,1	x
	EW 2014	58,8	2 067	44,5	14,5	11,8	2,0	7,0	2,3
Geyer, Stadt	GW 2014	57,5	5 040	38,3	24,0	x	x	6,0	x
	GW 2009	55,1	5 290	37,8	29,5	x	x	5,2	x
	EW 2014	59,1	1 793	38,1	20,7	9,6	2,3	4,7	2,9
Gornau/Erzgeb.	GW 2014	58,7	5 236	55,3	9,8	8,1	x	x	x
	GW 2009	55,0	5 216	56,4	10,7	x	4,5	x	x
	EW 2014	58,7	1 781	41,0	13,1	15,0	3,0	3,8	3,5
Gornsdorf	GW 2014	50,8	2 464	46,3	19,1	x	x	x	x
	GW 2009	45,8	2 375	44,6	23,2	x	6,9	x	x
	EW 2014	50,7	849	39,3	18,8	11,8	1,5	4,5	4,0
Großolbersdorf	GW 2014	64,1	4 448	28,0	x	11,4	x	x	x
	GW 2009	62,0	4 704	14,7	x	29,3	3,7	x	x
	EW 2014	63,9	1 490	41,6	14,8	13,6	3,0	3,6	3,3

								Gemeinde
DSU	AfD	FORUM	PBC	Die PARTEI	PIRATEN	Wähler-vereini-gungen	Einzel-vor-schläge	
x	x	x	x	x	x	45,2	x	GW 2014 Burkhardtsdorf
x	x	x	x	x	x	35,5	x	
x	12,1	x	0,6	0,3	1,1	x	x	
x	x	x	x	x	x	62,5	x	GW 2014 Crottendorf
x	x	x	x	x	x	59,1	x	
x	10,9	x	2,2	0,7	1,1	x	x	
x	25,7	x	x	x	x	x	x	GW 2014 Deutschneudorf
x	x	x	x	x	x	x	x	
x	20,8	x	0,2	0,5	0,2	x	x	
x	x	x	x	x	x	36,1	x	GW 2014 Drebach
x	x	x	x	x	x	51,0	x	
x	10,1	x	1,0	0,7	0,9	x	x	
x	x	x	x	x	x	28,3	x	GW 2014 Ehrenfriedersdorf, Stadt
x	x	x	x	x	x	22,4	x	
x	12,4	x	0,6	0,5	1,3	x	x	
x	x	x	x	x	x	14,7	x	GW 2014 Eibenstock, Stadt
x	x	x	1,9	x	x	27,9	x	
x	9,3	x	1,3	0,4	1,0	x	x	
x	x	x	x	x	x	52,6	x	GW 2014 Elterlein, Stadt
x	x	x	x	x	x	42,2	x	
x	13,5	x	0,3	0,4	1,0	x	x	
x	x	x	x	x	x	13,6	x	GW 2014 Gelenau/Erzgeb.
x	x	x	x	x	x	18,6	x	
x	9,8	x	0,4	0,5	1,0	x	x	
x	x	x	x	x	x	31,7	x	GW 2014 Geyer, Stadt
x	x	x	x	x	x	27,4	x	
x	12,4	x	0,4	0,4	0,9	x	x	
x	x	x	x	x	x	26,9	x	GW 2014 Gornau/Erzgeb.
x	x	x	x	x	x	28,4	x	
x	10,1	x	1,1	0,4	1,4	x	x	
x	x	x	x	x	x	34,6	x	GW 2014 Gornsdorf
x	x	x	x	x	x	25,3	x	
x	10,5	x	0,4	0,7	1,3	x	x	
x	x	x	x	x	x	60,6	x	GW 2014 Großolbersdorf
x	x	x	x	x	x	52,3	x	
x	11,4	x	0,9	0,5	0,9	x	x	

Noch: 3. Wahlbeteiligung, Verteilung der gültigen Stimmen bei den Wahlen zu den Gemeinderäten (GW) am 25. Mai 2014 und 7. Juni 2009 sowie bei der Wahl zum Europäischen Parlament (EW) am 25. Mai 2014 nach Parteien und anderen Wahlvorschlagsträgern sowie nach Kreisen und Gemeinden

Gemeinde		Wahlbe- teiligung in %	Gültige Stimmen	Von den gültigen Stimmen entfielen auf ... %					
				CDU	DIE LINKE	SPD	FDP	NPD	GRÜNE
noch: Erzgebirgskreis									
Großrückerswalde	GW 2014	65,1	5 382	65,1	6,4	x	14,4	x	x
	GW 2009	59,4	5 294	62,8	x	x	24,2	13,0	x
	EW 2014	65,2	1 851	46,2	9,9	11,2	3,9	5,3	1,7
Grünhain-Beierfeld, Stadt	GW 2014	46,8	6 752	51,3	12,4	5,5	x	x	x
	GW 2009	43,1	6 788	48,4	14,4	5,8	x	x	x
	EW 2014	46,9	2 308	43,2	16,1	12,9	1,6	3,5	2,3
Grünhainichen	GW 2014	57,9	2 999	43,8	x	x	1,0	x	x
	GW 2009	59,3	3 384	47,2	x	x	x	x	x
	EW 2014	63,8	1 143	43,3	14,3	13,7	3,6	2,8	3,3
Heidersdorf	GW 2014	54,7	1 047	x	x	x	x	x	x
	GW 2009	51,4	1 076	x	x	x	37,7	x	x
	EW 2014	46,1	294	36,7	16,3	10,2	8,5	2,4	1,4
Hohndorf	GW 2014	48,9	4 113	71,2	x	28,8	x	x	x
	GW 2009	43,4	3 984	62,5	x	37,5	x	x	x
	EW 2014	48,9	1 504	39,9	19,0	13,0	2,0	3,4	3,5
Jahnsdorf/Erzgeb.	GW 2014	54,1	7 094	52,6	11,5	6,9	x	9,2	4,2
	GW 2009	55,9	7 929	48,6	12,6	6,0	4,6	9,4	2,4
	EW 2014	54,1	2 461	40,9	15,5	12,6	2,2	5,4	3,6
Jöhstadt, Stadt	GW 2014	61,6	4 174	34,9	x	x	x	x	x
	GW 2009	56,5	4 118	38,1	x	10,2	x	x	x
	EW 2014	61,5	1 413	40,8	18,3	12,3	1,6	6,3	2,6
Johanngeorgenstadt, Stadt	GW 2014	47,5	4 945	31,4	19,0	32,4	x	x	1,9
	GW 2009	43,3	5 164	x	18,3	44,0	4,6	x	x
	EW 2014	47,7	1 697	32,9	22,7	19,2	1,5	4,5	1,5
Königswalde	GW 2014	63,0	3 210	33,7	x	x	x	x	x
	GW 2009	58,5	3 141	46,5	x	x	x	x	x
	EW 2014	54,0	928	48,9	12,2	8,6	1,1	4,6	2,7
Lauter-Bernsbach, Stadt	GW 2014	47,3	10 212	36,2	25,0	5,0	1,2	x	x
	GW 2009	52,4	12 062	38,4	21,2	3,4	4,0	2,2	1,5
	EW 2014	47,2	3 487	36,4	18,4	11,3	1,8	4,1	2,6
Lößnitz, Stadt	GW 2014	45,6	9 658	41,7	24,4	14,7	3,4	x	x
	GW 2009	41,8	9 982	44,6	19,3	10,4	5,7	5,6	3,5
	EW 2014	45,4	3 352	36,0	21,2	13,4	2,4	4,2	3,0
Lugau/Erzgeb., Stadt	GW 2014	45,6	8 993	23,4	31,5	x	x	x	x
	GW 2009	45,2	9 861	28,5	27,4	x	x	x	x
	EW 2014	46,7	3 180	34,2	24,7	14,3	1,4	3,4	3,5



								Gemeinde
DSU	AfD	FORUM	PBC	Die PARTEI	PIRATEN	Wähler-vereini-gungen	Einzel-vor-schläge	
x	x	x	x	x	x	14,0	x	GW 2014 GW 2009 EW 2014
x	x	x	x	x	x	x	x	
x	11,1	x	1,4	0,5	1,0	x	x	
x	8,4	x	x	x	x	22,4	x	GW 2014 GW 2009 EW 2014
x	x	x	x	x	x	31,5	x	
x	11,8	x	0,5	0,6	0,9	x	x	
x	x	x	x	x	x	55,3	x	GW 2014 GW 2009 EW 2014
x	x	x	x	x	x	52,8	x	
x	10,7	x	0,6	0,3	0,7	x	x	
x	x	x	x	x	x	100	x	GW 2014 GW 2009 EW 2014
x	x	x	x	x	x	62,3	x	
x	15,3	x	0,0	1,0	1,0	x	x	
x	x	x	x	x	x	x	x	GW 2014 GW 2009 EW 2014
x	x	x	x	x	x	x	x	
x	9,6	x	1,5	0,7	0,9	x	x	
x	x	x	x	x	x	15,7	x	GW 2014 GW 2009 EW 2014
x	x	x	x	x	x	16,6	x	
x	10,1	x	0,7	0,3	0,9	x	x	
x	x	x	x	x	x	65,1	x	GW 2014 GW 2009 EW 2014
x	x	x	x	x	x	51,7	x	
x	9,0	x	0,5	0,4	0,7	x	x	
x	x	x	x	x	x	15,2	x	GW 2014 GW 2009 EW 2014
x	x	x	x	x	x	33,2	x	
x	10,5	x	0,4	0,5	0,8	x	x	
x	x	x	x	x	x	66,3	x	GW 2014 GW 2009 EW 2014
x	x	x	x	x	x	53,5	x	
x	9,3	x	1,8	0,4	1,2	x	x	
x	x	x	x	x	x	32,6	x	GW 2014 GW 2009 EW 2014
1,1	x	x	x	x	x	28,1	x	
x	14,0	x	1,2	0,2	0,5	x	x	
x	x	x	x	x	x	15,8	x	GW 2014 GW 2009 EW 2014
x	x	x	x	x	x	11,0	x	
x	10,6	x	0,6	0,5	0,8	x	x	
x	x	x	x	x	x	45,0	x	GW 2014 GW 2009 EW 2014
x	x	x	x	x	x	44,2	x	
x	10,1	x	0,3	0,5	1,0	x	x	

Noch: 3. Wahlbeteiligung, Verteilung der gültigen Stimmen bei den Wahlen zu den Gemeinderäten (GW) am 25. Mai 2014 und 7. Juni 2009 sowie bei der Wahl zum Europäischen Parlament (EW) am 25. Mai 2014 nach Parteien und anderen Wahlvorschlagsträgern sowie nach Kreisen und Gemeinden

Gemeinde		Wahlbe- teiligung in %	Gültige Stimmen	Von den gültigen Stimmen entfielen auf ... %					
				CDU	DIE LINKE	SPD	FDP	NPD	GRÜNE
noch: Erzgebirgskreis									
Marienberg, Stadt	GW 2014	50,1	19 739	47,7	17,0	8,5	11,6	x	4,0
	GW 2009	48,3	21 698	42,7	15,8	5,2	13,9	x	2,9
	EW 2014	50,1	7 163	37,3	17,7	11,9	3,6	4,5	3,3
Mildenaue	GW 2014	60,7	5 028	50,1	x	x	x	x	x
	GW 2009	54,9	4 757	67,1	x	x	x	x	x
	EW 2014	60,5	1 697	45,7	11,5	11,7	1,6	3,9	2,7
Neukirchen/Erzgeb.	GW 2014	53,5	8 781	44,2	12,3	11,5	x	x	3,5
	GW 2009	49,1	8 496	38,9	16,8	13,5	7,4	x	x
	EW 2014	53,9	2 993	38,4	15,3	15,8	2,9	3,1	4,2
Niederdorf	GW 2014	58,3	1 682	75,3	x	7,2	x	7,8	x
	GW 2009	50,8	1 647	60,7	x	10,3	x	x	x
	EW 2014	53,4	526	42,6	12,7	15,6	3,0	8,9	2,3
Niederwürschnitz	GW 2014	52,9	3 392	38,5	12,7	48,9	x	x	x
	GW 2009	50,9	3 531	35,9	11,0	53,1	x	x	x
	EW 2014	45,4	1 012	35,6	18,4	18,7	2,0	4,0	3,5
Oberwiesenthal, Kurort, Stadt	GW 2014	64,3	3 476	41,7	x	x	31,4	x	x
	GW 2009	62,5	3 887	33,4	5,4	x	35,1	x	x
	EW 2014	63,3	1 193	39,3	19,6	14,1	6,5	1,6	2,6
Oelsnitz/Erzgeb., Stadt	GW 2014	44,3	12 075	42,3	18,2	13,0	x	x	x
	GW 2009	41,0	12 206	44,0	17,8	14,7	x	x	x
	EW 2014	44,1	4 181	35,8	20,5	15,4	1,7	4,4	2,5
Olbernhau, Stadt	GW 2014	53,4	12 161	50,5	13,4	x	13,6	x	x
	GW 2009	48,8	12 389	50,1	11,6	x	13,4	4,3	x
	EW 2014	53,2	4 084	38,2	16,5	14,4	5,2	3,7	2,8
Pfaffroda	GW 2014	56,9	3 370	24,2	x	x	x	x	x
	GW 2009	51,6	3 443	30,8	x	x	x	x	x
	EW 2014	56,7	1 179	36,7	16,5	12,8	7,4	4,2	2,3
Pockau-Lengefeld, Stadt	GW 2014	66,9	12 332	44,6	6,9	4,1	10,3	x	1,7
	GW 2009	50,7	10 025	57,4	x	x	5,2	x	1,5
	EW 2014	66,6	4 176	43,0	13,7	12,7	3,1	4,5	2,5
Raschau-Markersbach	GW 2014	51,8	6 620	42,5	13,7	x	2,2	x	x
	GW 2009	50,9	7 105	44,5	12,9	x	4,0	x	x
	EW 2014	51,9	2 236	38,5	18,6	9,9	2,6	4,4	3,0
Scheibenberg, Stadt	GW 2014	64,1	3 286	24,7	x	x	x	x	x
	GW 2009	67,1	3 759	32,5	x	x	x	x	x
	EW 2014	68,5	1 190	41,8	14,3	13,0	2,2	3,7	2,1

								Gemeinde
DSU	AfD	FORUM	PBC	Die PARTEI	PIRATEN	Wähler-vereini-gungen	Einzel-vor-schläge	
x	x	x	x	x	x	11,2	x	GW 2014 Marienberg, Stadt GW 2009 EW 2014
x	x	x	x	x	x	19,6	x	
x	12,9	x	0,5	0,5	1,0	x	x	
x	x	x	x	x	x	49,9	x	GW 2014 Milde- nau GW 2009 EW 2014
x	x	x	x	x	x	32,9	x	
x	10,7	x	1,9	0,4	0,6	x	x	
x	9,4	x	x	x	x	19,1	x	GW 2014 Neukirchen/Erzgeb. GW 2009 EW 2014
x	x	x	x	x	x	23,4	x	
x	11,9	x	0,7	0,3	0,9	x	x	
x	x	x	x	x	x	9,7	x	GW 2014 Niederdorf GW 2009 EW 2014
x	x	x	x	x	x	29,0	x	
x	9,3	x	0,0	0,2	1,0	x	x	
x	x	x	x	x	x	x	x	GW 2014 Niederwürschnitz GW 2009 EW 2014
x	x	x	x	x	x	x	x	
x	11,6	x	0,2	0,3	0,6	x	x	
x	x	x	x	x	x	26,8	x	GW 2014 Oberwiesenthal, Kurort, Stadt GW 2009 EW 2014
x	x	x	x	x	x	26,1	x	
x	10,1	x	0,2	0,2	0,5	x	x	
x	x	x	x	x	x	26,5	x	GW 2014 Oelsnitz/Erzgeb., Stadt GW 2009 EW 2014
x	x	x	x	x	x	23,5	x	
x	10,9	x	0,4	0,7	1,2	x	x	
x	x	x	x	x	x	22,5	x	GW 2014 Olbernhau, Stadt GW 2009 EW 2014
x	x	x	x	x	x	20,6	x	
x	10,3	x	0,3	0,4	1,4	x	x	
x	x	x	x	x	x	75,8	x	GW 2014 Pfaffroda GW 2009 EW 2014
x	x	x	x	x	x	69,2	x	
x	9,0	x	0,8	0,7	1,0	x	x	
x	x	x	x	x	x	32,4	x	GW 2014 Pockau-Lengefeld, Stadt GW 2009 EW 2014
x	x	x	x	x	x	36,0	x	
x	10,9	x	0,7	0,5	1,0	x	x	
x	x	x	x	x	x	41,6	x	GW 2014 Raschau-Markersbach GW 2009 EW 2014
x	x	x	x	x	x	38,6	x	
x	12,2	x	0,5	0,4	1,4	x	x	
x	x	x	x	x	x	75,3	x	GW 2014 Scheibenberg, Stadt GW 2009 EW 2014
x	x	x	x	x	x	67,5	x	
x	8,9	x	0,7	0,6	1,3	x	x	

Noch: 3. Wahlbeteiligung, Verteilung der gültigen Stimmen bei den Wahlen zu den Gemeinderäten (GW) am 25. Mai 2014 und 7. Juni 2009 sowie bei der Wahl zum Europäischen Parlament (EW) am 25. Mai 2014 nach Parteien und anderen Wahlvorschlagsträgern sowie nach Kreisen und Gemeinden

Gemeinde		Wahlbeteiligung in %	Gültige Stimmen	Von den gültigen Stimmen entfielen auf ... %					
				CDU	DIE LINKE	SPD	FDP	NPD	GRÜNE
noch: Erzgebirgskreis									
Schlettau, Stadt	GW 2014	53,5	2 989	39,3	x	x	x	x	7,3
	GW 2009	49,1	3 008	47,6	x	x	x	x	x
	EW 2014	49,8	968	39,6	16,3	10,3	2,6	6,3	3,4
Schneeberg, Stadt	GW 2014	48,9	16 756	50,9	17,1	5,6	4,2	x	2,1
	GW 2009	45,6	17 333	53,4	17,1	4,8	3,0	4,1	1,5
	EW 2014	49,2	5 936	36,6	18,4	12,9	2,5	5,4	2,6
Schönheide	GW 2014	56,4	6 632	29,2	x	14,6	5,7	x	x
	GW 2009	52,3	6 553	43,3	x	11,5	7,4	x	x
	EW 2014	56,2	2 194	37,3	15,8	18,5	3,6	2,8	2,8
Schwarzenberg/Erzgeb., Stadt	GW 2014	45,4	19 058	43,8	25,2	5,0	7,1	x	4,1
	GW 2009	43,0	19 543	42,8	24,4	5,8	8,1	x	1,3
	EW 2014	45,6	6 658	36,0	22,3	10,3	2,0	4,5	2,9
Sehmatal	GW 2014	53,1	8 540	40,9	6,7	x	x	x	1,3
	GW 2009	50,7	8 741	43,3	6,0	x	x	x	x
	EW 2014	53,2	2 868	45,9	12,5	11,3	1,9	3,8	2,3
Seiffen/Erzgeb., Kurort	GW 2014	59,8	3 293	68,3	x	x	16,2	x	x
	GW 2009	57,9	3 695	30,7	13,9	x	37,2	3,1	x
	EW 2014	66,5	1 249	39,9	13,7	11,6	7,7	3,4	2,0
Stollberg/Erzgeb., Stadt	GW 2014	45,5	12 575	27,9	20,0	3,3	1,2	3,7	x
	GW 2009	44,3	13 076	23,6	16,8	3,3	4,7	x	2,0
	EW 2014	45,8	4 341	37,9	20,2	13,8	2,0	3,2	3,5
Stützengrün	GW 2014	60,6	5 009	62,8	x	x	10,6	x	x
	GW 2009	55,5	4 873	39,5	x	x	22,1	x	x
	EW 2014	60,3	1 689	49,8	12,8	12,3	2,7	2,5	2,1
Tannenberg	GW 2014	68,8	1 833	24,7	x	x	2,6	x	x
	GW 2009	64,8	1 800	23,8	x	x	x	x	x
	EW 2014	60,9	552	35,9	17,9	7,6	1,3	6,7	3,8
Thalheim/Erzgeb., Stadt	GW 2014	49,2	7 898	41,7	15,2	11,7	x	x	x
	GW 2009	46,7	8 010	11,7	14,1	9,6	x	3,9	x
	EW 2014	49,2	2 704	37,2	15,2	16,1	2,1	4,4	3,5
Thermalbad Wiesenbad	GW 2014	61,5	5 003	41,0	x	3,4	x	x	x
	GW 2009	57,2	4 985	36,2	x	x	x	x	x
	EW 2014	61,5	1 657	42,4	13,4	9,1	2,2	5,9	2,8
Thum, Stadt	GW 2014	57,4	7 394	29,1	10,8	3,5	1,6	x	x
	GW 2009	53,6	7 340	43,5	12,5	3,0	3,7	x	x
	EW 2014	57,2	2 477	41,7	13,5	11,1	3,8	4,4	2,4

								Gemeinde
DSU	AfD	FORUM	PBC	Die PARTEI	PIRATEN	Wähler-vereini-gungen	Einzel-vor-schläge	
x	x	x	x	x	x	53,4	x	GW 2014 Schleittau, Stadt
x	x	x	x	x	x	52,4	x	
x	10,4	x	0,9	0,4	0,7	x	x	
x	x	x	x	x	x	20,0	x	GW 2014 Schneeberg, Stadt
x	x	x	x	x	x	16,1	x	
x	10,8	x	0,7	0,6	0,9	x	x	
x	x	x	x	x	x	50,6	x	GW 2014 Schönheide
x	x	x	x	x	x	37,8	x	
x	9,2	x	1,8	0,5	0,3	x	x	
x	x	x	x	x	x	14,7	x	GW 2014 Schwarzenberg/Erzgeb., Stadt
x	x	x	x	x	x	17,6	x	
x	13,3	x	0,7	0,5	1,1	x	x	
x	x	x	x	x	x	51,0	x	GW 2014 Sehmatal
x	x	x	x	x	x	50,7	x	
x	9,9	x	2,6	0,6	0,9	x	x	
x	x	x	x	x	x	15,5	x	GW 2014 Seiffen/Erzgeb., Kurort
x	x	x	x	x	x	15,1	x	
x	12,0	x	0,5	0,2	1,6	x	x	
x	x	x	x	x	x	43,9	x	GW 2014 Stollberg/Erzgeb., Stadt
x	x	x	x	x	x	49,6	x	
x	10,1	x	0,6	0,5	1,3	x	x	
x	x	x	x	x	x	26,7	x	GW 2014 Stützengrün
x	x	x	x	x	x	38,4	x	
x	9,9	x	1,1	0,2	0,8	x	x	
x	x	x	x	x	x	72,8	x	GW 2014 Tannenberg
x	x	x	x	x	x	76,2	x	
x	14,1	x	0,5	0,7	0,9	x	x	
x	x	x	x	x	x	31,3	x	GW 2014 Thalheim/Erzgeb., Stadt
x	x	x	x	x	x	60,8	x	
x	11,0	x	0,4	0,6	1,0	x	x	
x	x	x	x	x	x	55,5	x	GW 2014 Thermalbad Wiesenbad
x	x	x	x	x	x	63,8	x	
x	12,6	x	0,8	0,5	0,8	x	x	
x	x	x	x	x	x	55,1	x	GW 2014 Thum, Stadt
x	x	x	x	x	x	37,3	x	
x	12,7	x	1,9	0,6	1,0	x	x	

Noch: 3. Wahlbeteiligung, Verteilung der gültigen Stimmen bei den Wahlen zu den Gemeinderäten (GW) am 25. Mai 2014 und 7. Juni 2009 sowie bei der Wahl zum Europäischen Parlament (EW) am 25. Mai 2014 nach Parteien und anderen Wahlvorschlagsträgern sowie nach Kreisen und Gemeinden

Gemeinde		Wahlbeteiligung in %	Gültige Stimmen	Von den gültigen Stimmen entfielen auf ... %					
				CDU	DIE LINKE	SPD	FDP	NPD	GRÜNE
noch: Erzgebirgskreis									
Wolkenstein, Stadt	GW 2014	52,6	4 908	34,3	x	15,2	2,6	x	4,0
	GW 2009	47,4	4 800	33,6	x	13,3	7,5	x	3,9
	EW 2014	52,5	1 708	39,3	14,9	13,0	3,3	4,1	4,2
Zschopau, Stadt	GW 2014	46,5	10 817	34,9	25,4	5,1	5,4	x	7,6
	GW 2009	45,2	11 689	39,2	25,6	6,5	10,1	5,7	x
	EW 2014	46,8	3 799	33,6	22,1	14,8	2,7	4,1	3,8
Zschorlau	GW 2014	60,2	7 888	65,4	x	16,7	2,8	3,6	x
	GW 2009	51,3	7 131	72,0	x	10,6	9,2	x	x
	EW 2014	60,5	2 694	48,6	12,2	10,9	2,0	3,5	2,6
Zwönitz, Stadt	GW 2014	55,8	16 009	57,5	14,5	6,5	3,2	x	x
	GW 2009	53,7	16 737	54,5	10,7	7,0	4,7	x	1,1
	EW 2014	54,9	5 593	40,5	15,9	13,3	2,2	4,1	2,6
Görlitz									
Bad Muskau, Stadt	GW 2014	43,6	3 808	42,9	24,2	20,0	x	x	x
	GW 2009	44,5	4 038	28,9	19,9	11,8	2,4	x	x
	EW 2014	59,2	1 720	36,6	16,6	15,9	2,3	4,2	3,4
Beiersdorf	GW 2014	62,5	1 529	x	x	x	x	x	x
	GW 2009	51,8	1 584	8,2	x	x	x	x	x
	EW 2014	57,1	541	38,4	11,3	11,8	3,1	5,5	2,6
Bernstadt a. d. Eigen, Stadt	GW 2014	58,9	4 932	18,5	4,0	x	x	x	x
	GW 2009	56,7	5 142	22,4	7,4	x	x	x	x
	EW 2014	74,1	2 110	47,9	15,0	9,5	2,2	3,3	3,2
Bertsdorf-Hörnitz	GW 2014	61,6	3 326	28,6	9,0	x	x	5,8	x
	GW 2009	51,7	2 972	25,1	9,8	x	x	x	x
	EW 2014	55,1	977	39,6	14,8	10,2	2,4	6,4	3,2
Boxberg/O.L.	GW 2014	61,3	7 017	31,4	10,9	x	x	x	x
	GW 2009	60,0	7 535	27,6	15,8	x	x	x	x
	EW 2014	70,1	2 766	41,5	16,2	13,1	2,0	3,7	2,3
Dürrhennersdorf	GW 2014	58,2	1 440	60,9	x	2,9	x	x	x
	GW 2009	53,5	1 465	65,4	x	x	x	x	x
	EW 2014	49,4	410	38,3	10,7	10,0	1,0	2,9	2,2
Ebersbach-Neugersdorf, Stadt	GW 2014	46,6	14 253	33,1	18,2	x	8,9	x	7,1
	GW 2009	43,4	15 014	34,1	19,0	x	11,6	6,4	x
	EW 2014	46,9	4 964	37,3	16,8	11,6	2,3	4,4	3,4
Gablenz	GW 2014	52,8	2 167	53,0	14,9	12,1	2,9	x	x
	GW 2009	53,0	2 426	42,5	14,8	17,4	3,1	x	x
	EW 2014	44,4	623	37,2	16,4	16,1	2,2	4,2	2,4

								Gemeinde
DSU	AfD	FORUM	PBC	Die PARTEI	PIRATEN	Wähler-vereini-gungen	Einzel-vor-schläge	
x	x	x	x	x	x	44,0	x	GW 2014 Wolkenstein, Stadt GW 2009 EW 2014
x	x	x	x	x	x	41,8	x	
x	11,7	x	1,1	0,5	1,3	x	x	
x	x	x	x	x	x	21,6	x	GW 2014 Zschopau, Stadt GW 2009 EW 2014
x	x	x	x	x	x	13,0	x	
x	9,8	x	0,9	0,3	1,0	x	x	
x	x	x	x	x	x	11,5	x	GW 2014 Zschorlau GW 2009 EW 2014
x	x	x	x	x	x	8,2	x	
x	10,8	x	2,7	0,4	0,7	x	x	
x	x	x	x	x	x	18,4	x	GW 2014 Zwönitz, Stadt GW 2009 EW 2014
x	x	x	x	x	x	21,9	x	
x	12,8	x	0,8	0,5	0,8	x	x	
x	x	x	x	x	x	13,0	x	GW 2014 Bad Muskau, Stadt GW 2009 EW 2014
x	x	x	x	x	x	37,0	x	
x	11,5	x	0,2	1,0	1,2	x	x	
x	x	x	x	x	x	99,5	0,5	GW 2014 Beiersdorf GW 2009 EW 2014
x	x	x	x	x	x	91,8	x	
x	15,9	x	0,2	0,4	0,7	x	x	
x	x	x	x	x	x	77,5	x	GW 2014 Bernstadt a. d. Eigen, Stadt GW 2009 EW 2014
x	x	x	x	x	x	70,2	x	
x	9,4	x	0,2	0,7	0,9	x	x	
x	x	x	x	x	x	56,6	x	GW 2014 Bertsdorf-Hörnitz GW 2009 EW 2014
x	x	x	x	x	x	65,2	x	
x	10,2	x	0,2	0,4	1,1	x	x	
x	x	x	x	x	x	57,6	x	GW 2014 Boxberg/O.L. GW 2009 EW 2014
x	x	x	x	x	x	56,6	x	
x	9,7	x	0,5	0,5	1,4	x	x	
x	x	x	x	x	x	36,2	x	GW 2014 Dürrehennersdorf GW 2009 EW 2014
13,9	x	x	x	x	x	20,8	x	
x	26,8	x	1,2	0,0	0,0	x	x	
x	x	x	x	x	x	32,7	x	GW 2014 Ebersbach-Neugersdorf, Stadt GW 2009 EW 2014
x	x	x	x	x	x	28,8	x	
x	12,6	x	0,4	0,7	1,2	x	x	
x	x	x	x	x	x	17,1	x	GW 2014 Gablenz GW 2009 EW 2014
x	x	x	x	x	x	22,3	x	
x	9,8	x	0,3	0,3	1,0	x	x	

Noch: 3. Wahlbeteiligung, Verteilung der gültigen Stimmen bei den Wahlen zu den Gemeinderäten (GW) am 25. Mai 2014 und 7. Juni 2009 sowie bei der Wahl zum Europäischen Parlament (EW) am 25. Mai 2014 nach Parteien und anderen Wahlvorschlagsträgern sowie nach Kreisen und Gemeinden

Gemeinde		Wahlbe- teiligung in %	Gültige Stimmen	Von den gültigen Stimmen entfielen auf ... %					
				CDU	DIE LINKE	SPD	FDP	NPD	GRÜNE
noch: Görlitz									
Görlitz, Stadt	GW 2014	44,0	56 844	32,7	15,2	5,4	2,9	5,3	6,2
	GW 2009	42,8	57 781	24,8	14,4	8,2	6,3	4,7	5,5
	EW 2014	45,5	19 749	37,1	16,5	13,5	2,3	4,0	5,2
Groß Düben	GW 2014	77,9	2 105	8,1	x	x	x	x	x
	GW 2009	65,2	1 972	x	7,2	x	x	1,0	x
	EW 2014	68,4	609	50,4	13,0	13,5	2,0	4,4	2,6
Großschönau	GW 2014	53,5	7 258	42,8	9,3	30,2	x	5,8	x
	GW 2009	45,8	6 849	40,5	7,4	27,5	9,1	4,7	x
	EW 2014	55,0	2 577	39,2	12,2	14,4	2,2	4,4	2,9
Großschweidnitz	GW 2014	48,7	1 553	x	x	x	x	x	x
	GW 2009	44,4	1 434	11,4	x	x	6,7	x	x
	EW 2014	41,1	453	35,5	18,1	9,3	1,5	2,9	2,6
Hähnichen	GW 2014	55,7	1 697	43,5	x	x	x	x	x
	GW 2009	51,1	1 764	47,3	x	2,9	x	x	3,7
	EW 2014	51,8	534	40,1	18,0	12,4	1,3	3,9	3,7
Hainewalde	GW 2014	57,4	2 041	10,8	x	3,4	x	x	x
	GW 2009	52,5	2 125	15,3	x	9,6	33,2	x	x
	EW 2014	50,3	637	43,3	12,4	9,3	2,2	3,6	3,9
Herrnhut, Stadt	GW 2014	55,3	7 880	24,9	6,7	1,8	x	2,5	4,4
	GW 2009	51,6	7 888	29,5	3,1	0,6	x	x	3,7
	EW 2014	55,5	2 665	40,9	14,4	11,8	1,4	3,0	6,0
Hohendubrau	GW 2014	59,7	2 685	47,7	x	x	x	x	x
	GW 2009	59,4	2 963	50,4	x	x	x	x	x
	EW 2014	55,6	839	47,1	15,5	10,5	1,9	2,6	3,2
Horka	GW 2014	53,0	2 211	45,1	7,8	x	2,6	x	x
	GW 2009	49,5	2 230	32,3	10,3	x	x	x	x
	EW 2014	48,0	689	41,4	18,6	11,9	1,2	3,2	4,2
Jonsdorf, Kurort	GW 2014	62,9	2 545	29,5	x	x	x	4,2	x
	GW 2009	57,7	2 557	16,0	x	x	x	x	x
	EW 2014	53,9	719	35,2	15,0	13,8	1,9	4,7	2,5
Kodersdorf	GW 2014	52,8	2 663	99,4	x	x	x	x	x
	GW 2009	54,1	3 334	90,6	5,2	4,1	x	x	x
	EW 2014	67,2	1 352	44,8	12,4	10,4	1,9	4,4	2,9
Königshain	GW 2014	60,2	1 744	33,9	x	x	x	x	x
	GW 2009	60,8	1 827	17,0	x	x	5,8	x	x
	EW 2014	55,3	526	43,3	13,5	10,1	1,9	4,2	2,3



								Gemeinde	
DSU	AfD	FORUM	PBC	Die PARTEI	PIRATEN	Wähler-vereini-gungen	Einzel-vor-schläge		
x	x	x	x	x	3,0	29,3	x	GW 2014	Görlitz, Stadt
1,4	x	x	x	x	x	34,8	x	GW 2009	
x	11,8	x	0,2	0,9	2,0	x	x	EW 2014	
x	x	x	x	x	x	91,9	x	GW 2014	Groß Düben
x	x	x	x	x	x	91,9	x	GW 2009	
x	6,6	x	0,5	0,8	0,5	x	x	EW 2014	
x	x	x	x	x	x	11,9	x	GW 2014	Großschönau
x	x	x	x	x	x	10,8	x	GW 2009	
x	14,1	x	0,7	0,7	1,0	x	x	EW 2014	
x	x	x	x	x	x	100	x	GW 2014	Großschweidnitz
x	x	x	x	x	x	81,9	x	GW 2009	
x	18,5	x	0,0	0,0	1,3	x	x	EW 2014	
x	x	x	x	x	x	56,5	x	GW 2014	Hähnichen
x	x	x	x	x	x	46,0	x	GW 2009	
x	8,2	x	0,4	0,4	1,5	x	x	EW 2014	
x	x	x	x	x	x	85,8	x	GW 2014	Hainewalde
x	x	x	x	x	x	41,9	x	GW 2009	
x	13,2	x	0,3	0,8	1,4	x	x	EW 2014	
x	x	x	x	x	x	59,6	x	GW 2014	Herrnhut, Stadt
x	x	x	x	x	x	63,1	x	GW 2009	
x	11,1	x	1,8	0,5	1,5	x	x	EW 2014	
x	x	x	x	x	x	52,3	x	GW 2014	Hohendubrau
x	x	x	x	x	x	49,6	x	GW 2009	
x	8,9	x	0,7	0,2	0,6	x	x	EW 2014	
x	x	x	x	x	x	44,5	x	GW 2014	Horka
x	x	x	x	x	x	57,4	x	GW 2009	
x	12,0	x	0,0	0,0	1,0	x	x	EW 2014	
x	x	x	x	x	x	66,3	x	GW 2014	Jonsdorf, Kurort
x	x	x	x	x	x	84,0	x	GW 2009	
x	11,7	x	0,3	0,4	1,7	x	x	EW 2014	
x	x	x	x	x	x	x	0,6	GW 2014	Kodersdorf
x	x	x	x	x	x	x	x	GW 2009	
x	13,7	x	0,9	0,4	1,0	x	x	EW 2014	
x	x	x	x	x	x	66,1	x	GW 2014	Königshain
x	x	x	x	x	x	77,2	x	GW 2009	
x	13,9	x	0,0	0,4	1,1	x	x	EW 2014	

Noch: 3. Wahlbeteiligung, Verteilung der gültigen Stimmen bei den Wahlen zu den Gemeinderäten (GW) am 25. Mai 2014 und 7. Juni 2009 sowie bei der Wahl zum Europäischen Parlament (EW) am 25. Mai 2014 nach Parteien und anderen Wahlvorschlagsträgern sowie nach Kreisen und Gemeinden

Gemeinde		Wahlbeteiligung in %	Gültige Stimmen	Von den gültigen Stimmen entfielen auf ... %					
				CDU	DIE LINKE	SPD	FDP	NPD	GRÜNE
noch: Görlitz									
Kottmar	GW 2014	58,0	10 730	21,9	8,6	3,3	x	3,0	x
	GW 2009	63,0	12 839	28,9	9,7	x	6,2	1,1	x
	EW 2014	57,6	3 646	40,3	14,9	10,5	2,4	3,9	2,7
Krauschwitz	GW 2014	54,1	4 557	43,7	12,3	2,5	x	x	x
	GW 2009	48,9	4 416	40,6	15,7	x	5,0	x	x
	EW 2014	54,2	1 581	34,7	15,9	12,4	1,9	6,1	1,8
Kreba-Neudorf	GW 2014	74,6	1 652	44,5	x	x	x	x	x
	GW 2009	63,3	1 603	17,0	x	x	x	x	x
	EW 2014	64,3	473	42,3	13,5	8,7	1,9	8,0	1,9
Lawalde	GW 2014	61,2	2 794	66,8	15,8	x	6,3	x	x
	GW 2009	55,3	2 724	55,9	16,2	x	9,1	x	x
	EW 2014	54,4	848	43,5	11,4	9,2	2,4	4,8	2,0
Leutersdorf	GW 2014	54,5	4 780	76,8	x	x	x	x	x
	GW 2009	50,7	4 788	71,3	8,9	x	x	x	x
	EW 2014	48,7	1 466	42,1	15,1	10,7	1,9	4,8	3,6
Löbau, Stadt	GW 2014	47,3	17 140	28,1	21,4	x	5,0	x	x
	GW 2009	41,1	16 301	29,1	22,6	7,0	13,7	x	x
	EW 2014	49,5	6 246	34,0	21,4	10,2	2,3	4,7	2,4
Markersdorf	GW 2014	61,6	5 563	23,4	6,3	x	x	x	x
	GW 2009	59,9	5 869	23,9	5,9	x	x	x	x
	EW 2014	54,0	1 698	44,5	14,0	10,5	1,8	4,4	2,6
Mittelherwigsdorf	GW 2014	64,5	5 762	32,6	x	x	x	3,6	x
	GW 2009	58,9	5 764	34,6	x	x	x	x	x
	EW 2014	55,0	1 637	42,1	12,3	10,1	1,6	4,4	4,3
Mücka	GW 2014	56,8	1 387	36,0	8,3	x	26,1	x	x
	GW 2009	54,6	1 526	34,2	10,0	x	23,1	x	x
	EW 2014	50,3	422	41,9	13,3	11,1	3,6	5,2	1,9
Neißeau	GW 2014	60,5	2 444	14,3	x	x	x	x	x
	GW 2009	51,5	2 241	24,7	x	x	x	x	x
	EW 2014	56,1	773	38,4	14,6	12,0	2,2	5,8	2,8
Neusalza-Spremberg, Stadt	GW 2014	52,9	4 294	55,2	x	x	x	x	x
	GW 2009	49,9	4 432	56,9	x	x	x	x	x
	EW 2014	64,4	1 805	40,6	14,5	8,6	2,2	5,0	3,5
Niesky, Stadt	GW 2014	49,3	11 364	34,4	22,8	8,5	5,3	5,3	x
	GW 2009	44,1	11 095	34,1	25,1	8,2	5,1	x	x
	EW 2014	49,0	3 888	36,8	20,5	12,7	1,9	4,6	3,0

								Gemeinde
DSU	AfD	FORUM	PBC	Die PARTEI	PIRATEN	Wähler-vereini-gungen	Einzel-vor-schläge	
x	x	x	x	x	x	63,3	x	GW 2014 Kottmar GW 2009 EW 2014
x	x	x	x	x	x	54,1	x	
x	13,7	x	0,6	0,6	1,3	x	x	
x	x	x	x	x	x	41,4	x	GW 2014 Krauschwitz GW 2009 EW 2014
x	x	x	x	x	x	38,6	x	
x	15,2	x	0,4	0,3	0,8	x	x	
x	x	x	x	x	x	55,5	x	GW 2014 Kreba-Neudorf GW 2009 EW 2014
x	x	x	x	x	x	83,0	x	
x	10,8	x	0,2	1,1	2,5	x	x	
11,1	x	x	x	x	x	x	x	GW 2014 Lawalde GW 2009 EW 2014
8,8	x	x	x	x	x	9,9	x	
x	15,4	x	0,7	0,5	0,7	x	x	
x	x	x	x	x	x	23,2	x	GW 2014 Leutersdorf GW 2009 EW 2014
x	x	x	x	x	x	19,8	x	
x	11,2	x	0,7	0,7	1,1	x	x	
x	x	x	x	x	x	45,6	x	GW 2014 Löbau, Stadt GW 2009 EW 2014
x	x	x	x	x	x	27,5	x	
x	13,3	x	0,3	0,7	1,4	x	x	
x	x	x	x	x	x	70,3	x	GW 2014 Markersdorf GW 2009 EW 2014
x	x	x	x	x	x	70,2	x	
x	10,6	x	0,1	0,5	1,5	x	x	
x	x	x	x	x	x	63,8	x	GW 2014 Mittelherwigsdorf GW 2009 EW 2014
x	x	x	x	x	x	65,4	x	
x	12,7	x	0,7	0,5	0,5	x	x	
x	x	x	x	x	x	29,6	x	GW 2014 Mücka GW 2009 EW 2014
x	x	x	x	x	x	32,7	x	
x	12,6	x	0,0	0,5	1,2	x	x	
x	x	x	x	x	x	85,7	x	GW 2014 Neißeau GW 2009 EW 2014
x	x	x	x	x	x	75,3	x	
x	12,0	x	0,1	0,6	1,2	x	x	
x	x	x	x	x	x	44,8	x	GW 2014 Neusalza-Spremberg, Stadt GW 2009 EW 2014
x	x	x	x	x	x	43,1	x	
x	14,3	x	0,3	0,4	0,9	x	x	
x	x	x	x	x	x	23,7	x	GW 2014 Niesky, Stadt GW 2009 EW 2014
x	x	x	x	x	x	27,4	x	
x	11,5	x	0,4	0,6	0,9	x	x	

Noch: 3. Wahlbeteiligung, Verteilung der gültigen Stimmen bei den Wahlen zu den Gemeinderäten (GW) am 25. Mai 2014 und 7. Juni 2009 sowie bei der Wahl zum Europäischen Parlament (EW) am 25. Mai 2014 nach Parteien und anderen Wahlvorschlagsträgern sowie nach Kreisen und Gemeinden

Gemeinde		Wahlbe- teiligung in %	Gültige Stimmen	Von den gültigen Stimmen entfielen auf ... %					
				CDU	DIE LINKE	SPD	FDP	NPD	GRÜNE
noch: Görlitz									
Oderwitz	GW 2014	49,6	6 385	35,9	13,1	x	x	x	x
	GW 2009	47,9	6 711	32,9	13,5	x	x	x	1,9
	EW 2014	55,3	2 441	40,4	15,3	10,9	1,8	4,2	3,9
Olbersdorf	GW 2014	52,9	6 552	35,3	14,6	x	x	x	x
	GW 2009	49,8	6 783	31,5	14,4	2,6	5,6	3,3	8,6
	EW 2014	61,6	2 607	33,1	20,0	12,7	2,4	3,3	4,0
Oppach	GW 2014	55,9	3 319	31,4	x	2,9	x	x	x
	GW 2009	56,2	3 533	29,5	x	11,2	x	x	x
	EW 2014	48,1	971	41,1	11,8	6,8	2,1	6,1	3,1
Ostritz, Stadt	GW 2014	57,8	3 370	38,8	x	x	12,0	2,7	x
	GW 2009	56,4	3 627	50,4	x	x	x	2,6	x
	EW 2014	51,5	1 020	47,3	12,8	8,2	3,3	3,0	4,1
Oybin	GW 2014	60,8	2 169	45,0	15,5	15,9	x	x	x
	GW 2009	58,0	2 157	34,5	15,5	12,4	x	x	x
	EW 2014	48,3	583	42,2	18,0	12,2	2,4	2,7	4,8
Quitzdorf am See	GW 2014	58,5	1 836	46,4	15,0	x	x	x	x
	GW 2009	59,7	1 994	28,0	10,4	x	x	x	1,4
	EW 2014	53,4	570	41,8	17,4	8,1	0,9	4,9	2,8
Reichenbach/O.L., Stadt	GW 2014	52,7	6 162	25,9	6,8	x	x	3,9	x
	GW 2009	49,3	6 473	22,8	9,1	x	3,9	x	x
	EW 2014	58,8	2 250	36,4	16,6	11,5	2,6	4,6	3,7
Rietschen	GW 2014	59,4	3 861	27,7	x	x	x	x	x
	GW 2009	57,0	3 836	30,2	x	x	x	x	x
	EW 2014	46,0	991	41,1	14,2	11,3	1,7	3,8	2,7
Rosenbach	GW 2014	58,1	2 186	69,4	x	x	x	x	x
	GW 2009	48,9	1 909	65,6	x	x	x	x	x
	EW 2014	51,7	651	47,6	10,6	10,1	2,2	5,4	2,5
Rothenburg/O.L., Stadt	GW 2014	48,7	5 587	60,3	23,3	x	x	x	x
	GW 2009	48,7	6 301	38,7	27,9	x	x	5,9	x
	EW 2014	50,1	1 959	38,9	19,7	12,8	1,8	3,3	2,5
Schleife	GW 2014	57,7	3 779	40,5	19,3	x	x	x	x
	GW 2009	56,1	3 717	39,2	12,7	x	x	x	x
	EW 2014	50,9	1 125	42,0	17,3	10,4	1,2	6,2	3,7
Schönau-Berzdorf a. d. Eigen	GW 2014	59,2	2 085	39,9	11,4	6,0	x	x	x
	GW 2009	53,9	2 058	35,5	14,0	10,1	x	x	x
	EW 2014	54,5	664	42,8	12,7	8,9	3,9	3,5	3,5

								Gemeinde
DSU	AfD	FORUM	PBC	Die PARTEI	PIRATEN	Wähler-vereini-gungen	Einzel-vor-schläge	
x	x	x	x	x	x	51,0	x	GW 2014 Oderwitz
x	x	x	x	x	x	51,6	x	
x	12,6	x	0,2	0,3	0,7	x	x	
x	x	x	x	x	x	50,0	x	GW 2014 Olbersdorf
x	x	x	x	x	x	34,0	x	
x	12,5	x	0,4	0,6	1,3	x	x	
x	x	x	x	x	x	65,7	x	GW 2014 Oppach
x	x	x	x	x	x	59,2	x	
x	16,6	x	0,3	0,3	0,6	x	x	
x	x	x	x	x	x	46,4	x	GW 2014 Ostritz, Stadt
x	x	x	x	x	x	47,0	x	
x	9,6	x	0,1	0,7	1,8	x	x	
x	x	x	x	x	x	23,7	x	GW 2014 Oybin
x	x	x	x	x	x	37,6	x	
x	7,4	x	0,0	0,7	0,2	x	x	
x	x	x	x	x	x	38,7	x	GW 2014 Quitzdorf am See
x	x	x	x	x	x	60,2	x	
x	13,9	x	0,7	0,4	0,9	x	x	
x	x	x	x	x	x	63,4	x	GW 2014 Reichenbach/O.L., Stadt
x	x	x	x	x	x	64,2	x	
x	12,8	x	0,4	1,2	1,0	x	x	
x	x	x	x	x	x	72,3	x	GW 2014 Rietschen
x	x	x	x	x	x	69,8	x	
x	9,6	x	0,1	0,9	1,0	x	x	
x	x	x	x	x	x	30,6	x	GW 2014 Rosenbach
x	x	x	x	x	x	34,4	x	
x	10,8	x	0,5	0,9	0,8	x	x	
x	x	x	x	x	x	16,4	x	GW 2014 Rothenburg/O.L., Stadt
x	x	x	x	x	x	27,6	x	
x	9,2	x	0,3	1,2	1,1	x	x	
x	x	x	x	x	x	40,2	x	GW 2014 Schleife
x	x	x	x	x	x	48,1	x	
x	10,0	x	0,1	0,5	0,8	x	x	
x	x	x	x	x	x	42,7	x	GW 2014 Schönaue-Berzdorf a. d. Eigen
x	x	x	x	x	x	40,5	x	
x	12,8	x	0,2	1,2	0,5	x	x	

Noch: 3. Wahlbeteiligung, Verteilung der gültigen Stimmen bei den Wahlen zu den Gemeinderäten (GW) am 25. Mai 2014 und 7. Juni 2009 sowie bei der Wahl zum Europäischen Parlament (EW) am 25. Mai 2014 nach Parteien und anderen Wahlvorschlagsträgern sowie nach Kreisen und Gemeinden

Gemeinde		Wahlbeteiligung in %	Gültige Stimmen	Von den gültigen Stimmen entfielen auf ... %					
				CDU	DIE LINKE	SPD	FDP	NPD	GRÜNE
noch: Görlitz									
Schönbach	GW 2014	53,8	1 512	35,2	x	x	2,6	x	x
	GW 2009	52,8	1 573	61,3	8,4	x	x	x	x
	EW 2014	45,9	437	37,3	18,1	8,7	2,3	2,7	1,8
Schöpstal	GW 2014	63,3	3 690	15,8	8,8	x	10,5	x	x
	GW 2009	60,9	3 796	15,8	9,7	2,7	16,4	x	x
	EW 2014	55,9	1 098	38,0	13,4	11,4	3,9	4,7	4,2
Seifhennersdorf, Stadt	GW 2014	49,2	4 489	37,8	25,0	x	x	x	x
	GW 2009	53,4	5 592	23,9	13,0	x	x	x	x
	EW 2014	55,2	1 723	33,4	20,0	11,0	1,5	6,6	2,8
Trebendorf	GW 2014	69,7	1 672	9,7	x	x	x	x	x
	GW 2009	61,8	1 585	14,8	x	x	1,7	x	x
	EW 2014	62,9	503	38,8	17,1	13,7	2,4	2,4	4,0
Vierkirchen	GW 2014	55,7	2 178	x	x	1,4	x	x	x
	GW 2009	49,4	2 050	x	x	x	x	x	x
	EW 2014	54,4	699	45,4	13,0	10,6	2,1	4,4	2,4
Waldhufen	GW 2014	56,5	3 278	38,2	x	x	x	x	x
	GW 2009	55,2	3 456	38,4	x	x	x	x	x
	EW 2014	64,3	1 276	43,7	15,6	9,4	2,5	4,3	3,6
Weißkeißel	GW 2014	55,0	1 722	x	11,1	19,3	x	x	x
	GW 2009	50,8	1 720	5,7	18,3	16,3	x	x	x
	EW 2014	48,1	498	30,7	18,3	18,1	0,4	7,0	1,8
Weißwasser/O.L., Stadt	GW 2014	37,6	16 017	23,6	19,0	10,6	x	3,8	x
	GW 2009	36,7	17 514	20,8	20,8	13,3	3,7	3,5	x
	EW 2014	38,1	5 527	30,9	24,9	17,8	1,3	3,3	2,7
Zittau, Stadt	GW 2014	keine Gemeinderatswahl am 25. Mai 2014							
	GW 2009	39,8	27 120	31,9	18,4	9,3	9,8	5,4	4,5
	EW 2014	41,8	9 119	33,9	18,8	13,5	2,4	4,7	4,7
Leipzig									
Bad Lausick, Stadt	GW 2014	48,3	9 509	37,2	25,6	9,7	x	x	x
	GW 2009	46,9	9 894	33,6	22,2	12,1	11,3	5,9	x
	EW 2014	49,4	3 370	41,5	16,9	14,0	2,5	2,5	3,2
Belgershain	GW 2014	keine Gemeinderatswahl am 25. Mai 2014							
	GW 2009	49,1	3 890	x	15,5	x	x	x	x
	EW 2014	39,5	1 057	37,4	14,8	15,8	2,5	3,6	4,5
Bennewitz	GW 2014	57,3	6 907	40,4	51,2	8,5	x	x	x
	GW 2009	57,9	7 573	38,5	43,8	12,2	x	5,4	x
	EW 2014	56,6	2 329	36,0	22,9	14,8	1,6	3,9	4,0

								Gemeinde
DSU	AfD	FORUM	PBC	Die PARTEI	PIRATEN	Wähler-vereinigungen	Einzel-vor-schläge	
x	x	x	x	x	x	62,2	x	GW 2014 Schönbach
x	x	x	x	x	x	30,3	x	GW 2009
x	17,2	x	1,8	0,5	1,4	x	x	EW 2014
x	x	x	x	x	x	64,9	x	GW 2014 Schöpstal
x	x	x	x	x	x	55,3	x	GW 2009
x	13,5	x	0,5	0,6	1,1	x	x	EW 2014
x	x	x	x	x	x	37,2	x	GW 2014 Seifhennersdorf, Stadt
x	x	x	x	x	x	63,1	x	GW 2009
x	13,3	x	0,3	1,4	1,2	x	x	EW 2014
x	x	x	x	x	x	90,3	x	GW 2014 Trebendorf
x	x	x	x	x	x	83,5	x	GW 2009
x	10,5	x	0,0	1,2	0,6	x	x	EW 2014
x	x	x	x	x	x	98,6	x	GW 2014 Vierkirchen
x	x	x	x	x	x	100	x	GW 2009
x	9,9	x	0,1	0,3	1,1	x	x	EW 2014
x	x	x	x	x	x	61,8	x	GW 2014 Waldhufen
x	x	x	x	x	x	61,6	x	GW 2009
x	10,7	x	0,0	0,3	1,2	x	x	EW 2014
x	x	x	x	x	x	69,6	x	GW 2014 Weißkeißel
x	x	x	x	x	x	59,8	x	GW 2009
x	9,8	x	1,0	1,2	0,6	x	x	EW 2014
x	x	x	x	x	x	42,9	x	GW 2014 Weißwasser/O.L., Stadt
x	x	x	x	x	x	37,8	x	GW 2009
x	9,0	x	0,3	0,8	1,1	x	x	EW 2014
x	x	x	x	x	x	20,7	x	GW 2014 Zittau, Stadt
x	10,2	x	0,5	0,9	1,2	x	x	GW 2009
								EW 2014
x	11,3	x	x	x	x	16,2	x	GW 2014 Bad Lausick, Stadt
x	x	x	x	x	x	14,8	x	GW 2009
x	11,6	x	0,2	0,7	1,1	x	x	EW 2014
x	x	x	x	x	x	84,5	x	GW 2014 Belgershain
x	12,7	x	0,0	0,6	0,9	x	x	GW 2009
								EW 2014
x	x	x	x	x	x	x	x	GW 2014 Bennewitz
x	x	x	x	x	x	x	x	GW 2009
x	8,8	x	0,3	0,6	1,2	x	x	EW 2014

Noch: 3. Wahlbeteiligung, Verteilung der gültigen Stimmen bei den Wahlen zu den Gemeinderäten (GW) am 25. Mai 2014 und 7. Juni 2009 sowie bei der Wahl zum Europäischen Parlament (EW) am 25. Mai 2014 nach Parteien und anderen Wahlvorschlagsträgern sowie nach Kreisen und Gemeinden

Gemeinde		Wahlbeteiligung in %	Gültige Stimmen	Von den gültigen Stimmen entfielen auf ... %					
				CDU	DIE LINKE	SPD	FDP	NPD	GRÜNE
noch: Leipzig									
Böhlen, Stadt	GW 2014	40,7	6 139	33,5	31,9	31,2	3,4	x	x
	GW 2009	40,1	6 504	22,1	37,4	27,1	9,7	3,6	x
	EW 2014	40,6	2 194	32,2	25,9	19,1	2,3	3,0	2,5
Borna, Stadt	GW 2014	46,3	21 892	23,4	28,2	13,5	4,7	4,7	1,8
	GW 2009	40,8	20 875	22,4	29,2	19,6	7,1	4,4	2,1
	EW 2014	46,5	7 560	34,4	21,7	18,3	1,5	4,7	2,1
Borsdorf	GW 2014	keine Gemeinderatswahl am 25. Mai 2014							
	GW 2009	49,5	9 892	39,0	10,8	7,4	x	3,8	x
	EW 2014	41,3	2 788	37,4	15,6	17,4	2,0	2,5	6,5
Brandis, Stadt	GW 2014	44,2	9 747	28,4	20,7	21,1	x	3,7	4,7
	GW 2009	45,8	10 585	29,6	20,2	18,1	x	4,4	x
	EW 2014	43,8	3 351	33,6	18,4	19,2	2,4	3,2	5,9
Colditz, Stadt	GW 2014	50,8	10 991	8,0	5,5	7,0	15,7	x	x
	GW 2009	50,4	11 793	11,6	7,5	6,6	22,6	2,8	2,1
	EW 2014	50,4	3 660	38,9	16,4	14,6	4,4	3,9	2,8
Deutzen	GW 2014	45,5	1 741	x	15,6	x	19,1	x	x
	GW 2009	50,9	2 149	x	14,7	x	x	x	x
	EW 2014	39,9	532	37,8	18,2	15,2	3,6	8,1	1,7
Elstertrebnitz	GW 2014	62,9	1 879	70,9	x	x	x	x	x
	GW 2009	54,1	1 799	57,0	x	x	x	x	x
	EW 2014	53,3	530	47,4	13,8	12,5	2,3	1,9	2,6
Espenhain	GW 2014	54,7	2 924	x	8,3	x	x	x	1,8
	GW 2009	49,2	2 915	x	7,4	x	x	x	3,3
	EW 2014	48,7	888	39,1	19,9	15,9	1,9	2,1	4,5
Frohburg, Stadt	GW 2014	50,9	12 466	41,7	15,4	8,4	3,7	x	x
	GW 2009	47,5	12 622	35,7	17,1	10,8	5,0	x	2,1
	EW 2014	50,7	4 273	43,6	15,8	13,5	2,1	3,7	2,6
Geithain, Stadt	GW 2014	53,0	7 294	27,8	17,9	x	1,8	10,0	x
	GW 2009	50,7	7 714	33,5	21,9	x	5,0	5,4	x
	EW 2014	54,2	2 541	36,8	18,5	15,2	2,0	6,2	2,7
Grimma, Stadt	GW 2014	44,7	30 017	15,4	14,0	10,4	2,4	x	x
	GW 2009	48,2	35 505	20,7	12,1	10,4	5,4	3,6	0,8
	EW 2014	44,8	10 475	39,5	16,9	14,8	2,0	3,8	3,3
Groitzsch, Stadt	GW 2014	49,1	8 981	39,2	9,7	12,9	15,4	x	4,1
	GW 2009	47,9	9 418	33,4	9,9	15,7	13,0	x	2,9
	EW 2014	49,2	3 129	44,6	16,3	16,1	2,6	3,3	3,4



								Gemeinde
DSU	AfD	FORUM	PBC	Die PARTEI	PIRATEN	Wähler-vereini-gungen	Einzel-vor-schläge	
x	x	x	x	x	x	x	x	GW 2014 Böhlen, Stadt
x	x	x	x	x	x	x	x	
x	7,4	x	0,0	0,6	1,1	x	x	
x	x	x	x	x	x	23,7	x	GW 2014 Borna, Stadt
x	x	x	x	x	x	15,2	x	
x	9,3	x	0,2	0,6	1,2	x	x	
x	x	x	x	x	x	39,0	x	GW 2014 Borsdorf
x	10,5	x	0,4	0,8	1,1	x	x	
x	x	x	x	x	x	21,4	x	
x	x	x	x	x	x	27,7	x	GW 2014 Brandis, Stadt
x	9,1	x	0,3	0,5	1,2	x	x	
x	x	x	x	x	x	63,9	x	
x	x	x	x	x	x	46,8	x	GW 2014 Colditz, Stadt
x	9,1	x	0,0	0,5	1,2	x	x	
x	x	x	x	x	x	65,3	x	
x	x	x	x	x	x	85,3	x	GW 2014 Deutzen
x	7,5	x	0,0	0,4	0,9	x	x	
x	x	x	x	x	x	29,1	x	
x	x	x	x	x	x	43,0	x	GW 2014 Elstertrebnitz
x	10,4	x	0,6	0,6	1,7	x	x	
x	x	x	x	x	x	89,9	x	
x	x	x	x	x	x	89,3	x	GW 2014 Espenhain
x	7,2	x	0,2	0,6	1,2	x	x	
x	x	x	x	x	x	30,9	x	
x	x	x	x	x	x	29,3	x	GW 2014 Frohburg, Stadt
x	10,2	x	0,2	0,6	1,5	x	x	
x	x	x	x	x	x	42,5	x	
x	x	x	x	x	x	34,2	x	GW 2014 Geithain, Stadt
x	9,9	x	0,3	0,7	1,2	x	x	
x	x	x	x	x	x	57,8	x	
x	x	x	x	x	x	46,9	x	GW 2014 Grimma, Stadt
x	11,1	x	0,1	0,5	1,3	x	x	
x	x	x	x	x	x	18,7	x	
x	x	x	x	x	x	25,0	x	GW 2014 Groitzsch, Stadt
x	6,2	x	0,1	0,4	1,2	x	x	
x	x	x	x	x	x	18,7	x	

Noch: 3. Wahlbeteiligung, Verteilung der gültigen Stimmen bei den Wahlen zu den Gemeinderäten (GW) am 25. Mai 2014 und 7. Juni 2009 sowie bei der Wahl zum Europäischen Parlament (EW) am 25. Mai 2014 nach Parteien und anderen Wahlvorschlagsträgern sowie nach Kreisen und Gemeinden

Gemeinde		Wahlbe- teiligung in %	Gültige Stimmen	Von den gültigen Stimmen entfielen auf ... %					
				CDU	DIE LINKE	SPD	FDP	NPD	GRÜNE
noch: Leipzig									
Großpösna	GW 2014	58,3	7 344	32,7	19,8	28,6	12,3	x	x
	GW 2009	56,3	7 296	31,8	14,4	25,0	11,4	x	3,3
	EW 2014	57,9	2 531	33,8	15,3	20,7	3,4	2,2	6,0
Kitzscher, Stadt	GW 2014	47,7	5 883	44,8	20,4	7,2	x	x	x
	GW 2009	44,7	6 303	48,3	20,3	6,3	x	x	x
	EW 2014	48,0	2 026	37,0	22,4	15,2	1,8	5,2	2,4
Kohren-Sahlis, Stadt	GW 2014	54,6	3 570	63,3	13,9	16,2	6,6	x	x
	GW 2009	46,5	3 416	48,9	16,4	15,7	13,4	x	x
	EW 2014	54,9	1 222	43,5	15,2	18,6	2,5	3,8	2,5
Lossatal	GW 2014	55,4	8 282	36,6	15,0	7,6	x	x	3,9
	GW 2009	53,5	8 609	35,8	7,9	12,2	x	x	x
	EW 2014	55,4	2 816	42,8	17,8	13,4	1,7	3,6	3,6
Machern	GW 2014	keine Gemeinderatswahl am 25. Mai 2014							
	GW 2009	51,6	8 443	46,0	19,1	11,6	7,2	7,0	x
	EW 2014	46,1	2 495	36,2	18,4	17,5	3,0	2,8	5,5
Markkleeberg, Stadt	GW 2014	47,8	26 867	34,1	15,8	33,2	5,6	x	11,3
	GW 2009	49,8	28 312	29,8	16,6	34,0	10,5	x	9,2
	EW 2014	47,9	9 368	31,7	15,4	26,3	3,6	1,4	8,1
Markranstädt, Stadt	GW 2014	47,5	17 156	44,5	14,3	12,8	2,4	x	x
	GW 2009	43,3	16 176	51,1	16,2	22,2	5,9	x	4,6
	EW 2014	47,9	5 992	39,0	16,1	19,6	1,9	2,1	3,5
Narsdorf	GW 2014	58,3	2 279	x	7,0	x	x	x	x
	GW 2009	49,1	2 041	x	x	x	x	x	x
	EW 2014	55,6	757	42,0	17,8	13,6	2,2	4,6	2,8
Naunhof, Stadt	GW 2014	50,8	10 397	23,8	13,3	2,7	5,4	x	x
	GW 2009	50,2	10 459	15,5	13,2	4,7	13,5	x	x
	EW 2014	55,4	3 882	38,8	16,1	17,2	2,7	2,0	4,6
Neukieritzsch	GW 2014	51,4	6 625	50,6	16,2	12,1	x	x	x
	GW 2009	50,1	7 131	51,4	15,1	13,6	2,7	x	x
	EW 2014	51,5	2 273	40,1	19,9	16,5	1,6	4,6	1,9
Otterwisch	GW 2014	55,7	1 833	28,3	8,4	x	x	x	x
	GW 2009	54,4	1 949	35,6	10,4	x	x	x	x
	EW 2014	49,4	559	45,6	12,7	16,1	1,8	3,6	2,5
Parthenstein	GW 2014	55,2	4 613	17,9	10,9	x	5,4	6,1	x
	GW 2009	54,5	4 834	x	9,9	5,4	10,8	5,4	x
	EW 2014	48,6	1 396	43,2	15,5	14,0	1,7	4,9	2,1

								Gemeinde
DSU	AfD	FORUM	PBC	Die PARTEI	PIRATEN	Wähler-vereini-gungen	Einzel-vor-schläge	
x	x	x	x	x	x	6,7	x	GW 2014 Großpösna GW 2009 EW 2014
x	x	x	x	x	x	14,2	x	
x	11,3	x	0,2	0,6	1,1	x	x	
x	x	x	x	x	x	27,6	x	GW 2014 Kitzscher, Stadt GW 2009 EW 2014
x	x	x	x	x	x	25,1	x	
x	5,6	x	0,0	0,4	0,8	x	x	
x	x	x	x	x	x	x	x	GW 2014 Kohren-Sahlis, Stadt GW 2009 EW 2014
x	x	x	x	x	x	5,6	x	
x	7,9	x	0,2	0,9	0,7	x	x	
x	x	x	x	x	x	36,8	x	GW 2014 Lossatal GW 2009 EW 2014
x	x	x	x	x	x	44,1	x	
x	8,1	x	0,4	0,7	1,0	x	x	
x	x	x	x	x	x	9,0	x	GW 2014 Machern GW 2009 EW 2014
x	9,2	x	0,2	0,5	1,0	x	x	
x	x	x	x	x	x	x	x	
x	x	x	x	x	x	x	x	GW 2014 Markkleeberg, Stadt GW 2009 EW 2014
x	7,7	x	0,1	0,5	1,1	x	x	
x	x	x	x	x	x	26,0	x	
x	x	x	x	x	x	x	x	GW 2014 Markranstädt, Stadt GW 2009 EW 2014
x	8,1	x	0,0	0,4	1,3	x	x	
x	x	x	x	x	x	93,0	x	
x	x	x	x	x	x	100	x	GW 2014 Narsdorf GW 2009 EW 2014
x	9,2	x	0,5	0,7	0,9	x	x	
x	x	x	x	x	x	54,8	x	
x	x	x	x	x	x	53,1	x	GW 2014 Naunhof, Stadt GW 2009 EW 2014
x	10,5	x	0,1	0,8	1,5	x	x	
x	x	x	x	x	x	21,2	x	
x	x	x	x	x	x	17,2	x	GW 2014 Neukieritzsch GW 2009 EW 2014
x	8,0	x	0,0	0,6	1,1	x	x	
x	x	x	x	x	x	63,3	x	
x	x	x	x	x	x	54,1	x	GW 2014 Otterwisch GW 2009 EW 2014
x	9,5	x	0,0	1,4	1,1	x	x	
x	x	x	x	x	x	59,7	x	
x	x	x	x	x	x	68,6	x	GW 2014 Parthenstein GW 2009 EW 2014
x	9,5	x	0,1	0,5	1,4	x	x	
x	x	x	x	x	x	x	x	

Noch: 3. Wahlbeteiligung, Verteilung der gültigen Stimmen bei den Wahlen zu den Gemeinderäten (GW) am 25. Mai 2014 und 7. Juni 2009 sowie bei der Wahl zum Europäischen Parlament (EW) am 25. Mai 2014 nach Parteien und anderen Wahlvorschlagsträgern sowie nach Kreisen und Gemeinden

Gemeinde		Wahlbeteiligung in %	Gültige Stimmen	Von den gültigen Stimmen entfielen auf ... %					
				CDU	DIE LINKE	SPD	FDP	NPD	GRÜNE
noch: Leipzig									
Pegau, Stadt	GW 2014	49,0	7 437	27,5	x	12,1	3,6	x	x
	GW 2009	47,4	7 829	22,0	x	11,0	3,8	x	x
	EW 2014	51,3	2 695	42,0	16,3	16,7	3,0	2,7	3,1
Regis-Breitingen, Stadt	GW 2014	48,1	4 427	18,4	17,3	17,4	25,7	x	x
	GW 2009	49,1	5 102	15,1	19,2	11,3	29,4	x	x
	EW 2014	49,5	1 588	33,3	20,9	18,7	4,6	5,2	1,2
Rötha, Stadt	GW 2014	41,2	3 537	53,7	25,4	20,9	x	x	x
	GW 2009	43,7	3 937	38,2	29,7	25,1	x	x	6,9
	EW 2014	44,2	1 324	37,7	22,6	15,3	1,7	1,6	3,7
Thallwitz	GW 2014	51,9	4 344	21,3	14,3	x	x	x	x
	GW 2009	53,7	4 832	23,6	13,7	x	x	6,2	x
	EW 2014	51,8	1 515	43,6	17,4	12,9	2,2	6,1	3,6
Trebzen/Mulde, Stadt	GW 2014	53,1	4 952	27,4	9,9	8,2	x	7,3	x
	GW 2009	52,5	5 266	34,4	10,4	21,9	x	8,9	x
	EW 2014	53,0	1 689	42,7	15,1	13,5	1,1	6,7	3,3
Wurzen, Stadt	GW 2014	41,6	16 398	46,5	18,1	15,6	1,6	x	2,2
	GW 2009	44,5	19 094	41,4	14,7	17,9	x	7,1	3,0
	EW 2014	41,6	5 648	40,4	16,9	15,1	1,7	4,5	3,4
Zwenkau, Stadt	GW 2014	51,4	10 876	47,2	10,9	11,6	4,0	x	x
	GW 2009	50,5	11 004	51,5	8,0	9,9	6,2	2,0	2,2
	EW 2014	51,3	3 748	42,6	15,4	17,6	2,7	2,5	3,8
Meißen									
Coswig, Stadt	GW 2014	47,6	23 118	35,8	17,4	9,5	4,9	x	6,6
	GW 2009	45,6	24 101	35,0	14,7	8,8	10,0	4,7	4,5
	EW 2014	47,6	8 122	34,4	18,0	13,5	2,5	3,7	5,1
Diera-Zehren	GW 2014	60,5	4 950	32,6	x	2,6	x	x	x
	GW 2009	68,4	6 124	31,6	7,2	3,4	4,5	x	x
	EW 2014	59,8	1 639	38,9	15,0	9,9	2,8	4,0	4,1
Ebersbach	GW 2014	62,6	6 504	51,4	7,1	x	8,3	x	x
	GW 2009	57,0	6 453	49,6	8,9	x	3,8	x	x
	EW 2014	67,1	2 408	46,5	11,5	8,3	3,7	4,9	3,3
Glaubitz	GW 2014	55,8	2 688	48,1	15,6	x	x	x	x
	GW 2009	52,2	2 560	50,9	13,4	x	5,6	x	x
	EW 2014	43,7	730	37,1	15,3	12,7	1,4	7,4	2,2
Gröditz, Stadt	GW 2014	46,2	8 284	29,1	17,5	16,1	x	x	x
	GW 2009	43,8	8 764	29,8	17,6	19,9	5,1	5,3	x
	EW 2014	46,7	2 880	35,1	18,9	17,3	1,5	5,0	2,5

								Gemeinde
DSU	AfD	FORUM	PBC	Die PARTEI	PIRATEN	Wähler-vereini-gungen	Einzel-vor-schläge	
x	x	x	x	x	x	56,9	x	GW 2014 Pegau, Stadt
x	x	x	x	x	x	63,2	x	
x	7,8	x	0,1	0,6	1,1	x	x	
x	x	x	x	x	x	21,3	x	GW 2014 Regis-Breitingen, Stadt
x	x	x	x	x	x	25,0	x	
x	7,2	x	0,2	0,3	1,7	x	x	
x	x	x	x	x	x	x	x	GW 2014 Rötha, Stadt
x	x	x	x	x	x	x	x	
x	8,5	x	0,0	1,0	1,5	x	x	
x	x	x	x	x	x	64,4	x	GW 2014 Thallwitz
x	x	x	x	x	x	56,5	x	
x	5,9	x	0,5	0,5	0,5	x	x	
x	x	x	x	x	x	47,1	x	GW 2014 Trebsen/Mulde, Stadt
x	x	x	x	x	x	24,3	x	
x	8,8	x	0,1	0,7	1,5	x	x	
x	x	x	x	x	x	16,0	x	GW 2014 Wurzen, Stadt
x	x	x	x	x	x	15,9	x	
x	8,5	x	0,1	0,7	1,1	x	x	
x	x	x	x	x	x	26,2	x	GW 2014 Zwenkau, Stadt
x	x	x	x	x	x	20,3	x	
x	7,4	x	0,0	0,3	1,0	x	x	
6,9	x	x	x	x	x	18,8	x	GW 2014 Coswig, Stadt
4,8	x	x	x	x	x	17,5	x	
x	13,9	x	0,1	0,6	1,6	x	x	
x	x	x	x	x	x	64,7	x	GW 2014 Diera-Zehren
x	x	x	x	x	x	53,2	x	
x	14,6	x	0,1	0,7	2,0	x	x	
x	x	x	x	x	x	33,1	x	GW 2014 Ebersbach
x	x	x	x	x	x	37,7	x	
x	13,7	x	0,1	0,2	1,3	x	x	
x	x	x	x	x	x	36,3	x	GW 2014 Glaubitz
x	x	x	x	x	x	30,2	x	
x	15,1	x	0,5	0,7	1,5	x	x	
x	x	x	x	x	x	37,3	x	GW 2014 Gröditz, Stadt
x	x	x	x	x	x	22,3	x	
x	10,0	x	0,1	0,6	1,1	x	x	

Noch: 3. Wahlbeteiligung, Verteilung der gültigen Stimmen bei den Wahlen zu den Gemeinderäten (GW) am 25. Mai 2014 und 7. Juni 2009 sowie bei der Wahl zum Europäischen Parlament (EW) am 25. Mai 2014 nach Parteien und anderen Wahlvorschlagsträgern sowie nach Kreisen und Gemeinden

Gemeinde		Wahlbeteiligung in %	Gültige Stimmen	Von den gültigen Stimmen entfielen auf ... %					
				CDU	DIE LINKE	SPD	FDP	NPD	GRÜNE
noch: Meißen									
Großenhain, Stadt	GW 2014	48,9	21 550	43,4	22,0	8,0	6,0	x	x
	GW 2009	47,3	22 493	43,6	20,1	6,6	13,7	x	x
	EW 2014	49,1	7 535	34,3	18,2	12,0	2,4	5,3	3,1
Hirschstein	GW 2014	60,2	2 948	33,1	5,5	x	x	x	x
	GW 2009	68,9	3 780	35,0	x	6,2	x	x	x
	EW 2014	51,3	874	39,9	15,0	11,0	3,5	4,3	3,8
Käbschütztal	GW 2014	57,5	3 698	29,0	9,0	x	x	x	x
	GW 2009	53,6	3 612	41,2	x	4,6	x	x	3,9
	EW 2014	57,0	1 254	38,2	16,1	11,1	2,6	4,1	5,4
Klipphausen	GW 2014	56,5	12 931	31,7	x	4,7	5,2	x	x
	GW 2009	62,0	14 585	9,3	x	1,7	1,9	x	3,1
	EW 2014	56,3	4 593	40,1	14,8	9,7	3,0	4,2	7,1
Lampertswalde	GW 2014	71,6	4 545	23,6	x	7,1	x	x	x
	GW 2009	63,7	4 311	44,8	5,6	x	2,4	x	x
	EW 2014	63,8	1 351	43,4	10,7	8,8	2,1	8,4	2,0
Lommatzsch, Stadt	GW 2014	53,8	6 785	34,3	13,0	3,9	21,9	x	x
	GW 2009	51,0	7 111	26,6	12,6	8,9	24,1	x	x
	EW 2014	53,5	2 322	41,9	15,7	11,8	5,6	2,6	2,6
Meißen, Stadt	GW 2014	42,9	28 043	24,1	19,0	6,7	6,0	x	4,3
	GW 2009	40,4	27 198	25,9	20,6	7,3	9,4	4,1	x
	EW 2014	43,0	9 583	34,7	18,6	13,9	3,4	3,2	5,1
Moritzburg	GW 2014	58,3	10 840	40,4	9,4	23,5	6,3	x	x
	GW 2009	52,3	10 049	40,3	12,1	16,1	14,8	x	x
	EW 2014	58,6	3 725	37,4	12,3	17,9	3,3	2,6	7,2
Niederau	GW 2014	51,5	4 702	30,2	x	5,0	12,4	x	x
	GW 2009	53,0	5 154	21,9	x	3,6	13,3	x	x
	EW 2014	45,2	1 420	38,9	15,9	12,7	2,4	3,5	3,1
Nossen, Stadt	GW 2014	45,1	11 653	38,6	11,7	6,6	4,2	x	x
	GW 2009	49,1	13 341	33,5	10,8	3,8	6,3	x	3,4
	EW 2014	44,5	3 911	42,8	15,2	11,7	2,8	3,5	4,6
Nünchritz	GW 2014	55,1	7 644	41,1	16,2	21,8	4,0	x	x
	GW 2009	50,1	7 474	43,5	15,8	27,1	x	x	x
	EW 2014	59,0	2 792	37,7	17,3	15,4	2,4	4,2	2,1
Priestewitz	GW 2014	60,6	4 539	24,4	x	x	x	x	x
	GW 2009	59,4	4 852	33,3	x	x	3,9	x	x
	EW 2014	54,4	1 372	42,0	14,1	10,1	3,1	5,2	2,8

								Gemeinde
DSU	AfD	FORUM	PBC	Die PARTEI	PIRATEN	Wähler-vereini-gungen	Einzel-vor-schläge	
x	x	x	x	x	x	20,6	x	GW 2014 Großenhain, Stadt
x	x	x	x	x	x	16,0	x	
x	15,8	x	0,2	0,7	1,3	x	x	
x	x	x	x	x	x	61,4	x	GW 2014 Hirschstein
x	x	x	x	x	x	58,8	x	
x	10,0	x	0,0	0,9	2,6	x	x	
x	x	x	x	x	x	62,0	x	GW 2014 Käbschütztal
x	x	x	x	x	x	50,4	x	
x	12,3	x	0,2	0,8	2,0	x	x	
x	x	x	x	x	x	58,4	x	GW 2014 Klipphausen
x	x	x	x	x	x	84,0	x	
x	12,4	x	0,1	0,7	1,6	x	x	
x	x	x	x	x	x	69,3	x	GW 2014 Lampertswalde
x	x	x	x	x	x	47,2	x	
x	16,1	x	0,1	0,6	1,3	x	x	
x	x	x	x	x	x	26,9	x	GW 2014 Lommatzsch, Stadt
x	x	x	x	x	x	27,8	x	
x	9,0	x	0,2	0,7	1,1	x	x	
x	x	x	x	x	2,7	37,3	x	GW 2014 Meißen, Stadt
x	x	x	x	x	x	29,9	x	
x	10,9	x	0,3	0,6	1,8	x	x	
x	x	x	x	x	x	20,4	x	GW 2014 Moritzburg
x	x	x	x	x	x	16,7	x	
x	11,4	x	0,1	0,7	1,2	x	x	
x	x	x	x	x	x	52,4	x	GW 2014 Niederau
x	x	x	x	x	x	61,1	x	
x	13,8	x	0,4	0,5	1,0	x	x	
x	x	x	x	x	x	38,8	x	GW 2014 Nossen, Stadt
x	x	x	x	x	x	42,2	x	
x	11,0	x	0,4	0,5	1,5	x	x	
x	x	x	x	x	x	17,0	x	GW 2014 Nünchritz
x	x	x	x	x	x	13,6	x	
x	12,5	x	0,3	1,0	1,3	x	x	
x	x	x	x	x	x	75,6	x	GW 2014 Priestewitz
x	x	x	x	x	x	62,8	x	
x	13,2	x	0,2	0,5	1,0	x	x	

Noch: 3. Wahlbeteiligung, Verteilung der gültigen Stimmen bei den Wahlen zu den Gemeinderäten (GW) am 25. Mai 2014 und 7. Juni 2009 sowie bei der Wahl zum Europäischen Parlament (EW) am 25. Mai 2014 nach Parteien und anderen Wahlvorschlagsträgern sowie nach Kreisen und Gemeinden

Gemeinde		Wahlbeteiligung in %	Gültige Stimmen	Von den gültigen Stimmen entfielen auf ... %					
				CDU	DIE LINKE	SPD	FDP	NPD	GRÜNE
noch: Meißen									
Radebeul, Stadt	GW 2014	53,4	41 490	31,2	12,7	9,1	6,5	3,1	x
	GW 2009	50,8	39 706	33,0	11,3	9,0	10,9	2,8	x
	EW 2014	53,8	14 388	34,4	14,0	15,3	3,6	2,1	9,9
Radeburg, Stadt	GW 2014	51,3	9 091	46,4	12,4	10,8	4,0	x	x
	GW 2009	48,6	9 188	39,7	11,8	12,5	6,2	x	x
	EW 2014	51,3	3 108	43,6	14,4	12,1	2,6	3,9	4,1
Riesa, Stadt	GW 2014	43,1	33 758	39,6	21,1	10,4	4,1	6,3	x
	GW 2009	40,2	34 130	36,8	20,3	14,1	8,7	5,9	3,6
	EW 2014	43,2	11 527	34,3	20,9	13,9	2,8	4,7	3,5
Röderaue	GW 2014	59,0	3 853	58,3	24,0	x	x	x	x
	GW 2009	57,8	4 141	60,2	23,0	x	x	x	x
	EW 2014	63,2	1 432	42,6	18,4	12,2	1,8	3,4	1,7
Schönfeld	GW 2014	64,1	2 837	45,1	6,0	x	x	x	x
	GW 2009	54,8	2 544	49,8	x	x	x	x	x
	EW 2014	85,1	1 306	42,0	12,6	9,3	2,5	5,5	2,8
Stauchitz	GW 2014	57,8	4 449	31,6	15,6	x	8,8	x	x
	GW 2009	66,9	5 440	23,9	16,9	x	12,9	x	x
	EW 2014	51,4	1 325	38,1	18,2	12,8	4,8	4,4	2,7
Strehla, Stadt	GW 2014	55,0	4 933	35,0	19,1	5,8	x	8,6	x
	GW 2009	51,9	4 997	51,3	16,3	6,0	x	5,6	x
	EW 2014	65,3	2 001	39,0	15,3	12,3	2,7	6,5	2,7
Tauscha	GW 2014	60,5	2 081	14,9	x	x	x	x	x
	GW 2009	63,2	2 260	7,2	x	x	x	x	x
	EW 2014	56,7	657	39,0	15,5	10,0	2,9	5,8	2,6
Thiendorf	GW 2014	58,9	3 099	49,4	x	x	x	x	x
	GW 2009	57,7	3 130	47,6	x	6,7	x	x	x
	EW 2014	53,2	936	41,7	13,9	11,1	2,4	8,9	2,6
Weinböhla	GW 2014	53,8	12 721	51,4	12,0	7,3	2,7	x	x
	GW 2009	50,2	12 347	51,8	10,7	6,2	4,6	5,0	x
	EW 2014	56,3	4 618	38,2	15,5	12,0	2,9	3,5	5,0
Wülknitz	GW 2014	52,2	2 139	49,1	x	x	17,9	x	x
	GW 2009	54,7	2 292	32,2	11,6	3,2	14,4	x	x
	EW 2014	47,0	636	38,4	17,1	14,3	2,5	5,3	3,5
Zeithain	GW 2014	54,5	7 323	39,8	16,9	x	4,5	x	x
	GW 2009	50,5	7 659	38,5	16,1	4,4	5,9	x	x
	EW 2014	55,8	2 625	38,2	19,0	13,1	2,6	4,8	2,6



								Gemeinde
DSU	AfD	FORUM	PBC	Die PARTEI	PIRATEN	Wähler-vereini-gungen	Einzel-vor-schläge	
x	x	x	x	x	x	37,4	x	GW 2014 Radebeul, Stadt
0,9	x	x	x	x	x	32,0	x	
x	11,4	x	0,4	0,8	1,6	x	x	
x	x	x	x	x	x	26,4	x	GW 2014 Radeburg, Stadt
x	x	x	x	x	x	29,8	x	
x	11,3	x	0,0	0,5	1,1	x	x	
x	x	x	x	x	x	18,5	x	GW 2014 Riesa, Stadt
x	x	x	x	x	x	10,7	x	
x	10,7	x	0,1	0,7	1,5	x	x	
x	x	x	x	x	x	17,7	x	GW 2014 Röderau
x	x	x	x	x	x	16,8	x	
x	9,7	x	1,0	0,6	1,2	x	x	
27,3	x	x	x	x	x	21,6	x	GW 2014 Schönfeld
30,1	x	x	x	x	x	20,0	x	
x	16,2	x	0,4	0,5	1,8	x	x	
x	x	x	x	x	x	44,0	x	GW 2014 Stauchitz
x	x	x	x	x	x	46,2	x	
x	8,8	x	0,1	0,5	0,8	x	x	
x	x	x	x	x	x	31,4	x	GW 2014 Strehla, Stadt
x	x	x	x	x	x	20,8	x	
x	10,9	x	0,1	0,4	1,1	x	x	
x	x	x	x	x	x	85,1	x	GW 2014 Tauscha
x	x	x	x	x	x	92,8	x	
x	14,8	x	0,2	0,5	1,2	x	x	
x	x	x	x	x	x	50,6	x	GW 2014 Thiendorf
5,5	x	x	x	x	x	24,7	x	
x	10,4	x	0,0	0,5	1,9	x	x	
x	x	x	x	x	x	26,6	x	GW 2014 Weinböhla
x	x	x	x	x	x	21,7	x	
x	14,6	x	0,1	0,5	1,3	x	x	
x	x	x	x	x	x	33,0	x	GW 2014 Wülknitz
x	x	x	x	x	x	38,6	x	
x	10,2	x	0,2	0,8	1,1	x	x	
x	x	x	x	x	x	38,7	x	GW 2014 Zeithain
x	x	x	x	x	x	35,1	x	
x	11,4	x	0,3	0,5	1,0	x	x	

Noch: 3. Wahlbeteiligung, Verteilung der gültigen Stimmen bei den Wahlen zu den Gemeinderäten (GW) am 25. Mai 2014 und 7. Juni 2009 sowie bei der Wahl zum Europäischen Parlament (EW) am 25. Mai 2014 nach Parteien und anderen Wahlvorschlagsträgern sowie nach Kreisen und Gemeinden

Gemeinde		Wahlbeteiligung in %	Gültige Stimmen	Von den gültigen Stimmen entfielen auf ... %					
				CDU	DIE LINKE	SPD	FDP	NPD	GRÜNE
Mittelsachsen									
Altmittweida	GW 2014	59,3	2 692	63,0	15,3	9,9	11,8	x	x
	GW 2009	58,4	2 849	56,3	13,1	11,4	19,3	x	x
	EW 2014	51,9	843	42,1	16,3	11,6	3,2	4,3	3,9
Augustusburg, Stadt	GW 2014	54,6	6 116	23,0	8,8	2,2	x	x	x
	GW 2009	57,0	6 996	35,4	12,8	x	x	x	x
	EW 2014	54,4	2 115	36,6	18,6	14,8	2,4	3,1	3,9
Bobritzsch-Hilbersdorf	GW 2014	57,1	7 845	54,3	9,3	x	x	x	x
	GW 2009	65,5	8 912	64,3	5,6	x	2,4	2,9	x
	EW 2014	57,0	2 655	45,1	13,8	9,3	2,2	4,7	3,5
Brand-Erbisdorf, Stadt	GW 2014	41,7	10 028	30,8	16,9	3,2	x	x	x
	GW 2009	53,8	13 817	37,6	19,6	4,6	4,7	x	x
	EW 2014	41,9	3 446	37,4	20,7	14,6	2,3	3,9	2,8
Burgstädt, Stadt	GW 2014	48,0	12 809	18,6	9,3	10,3	3,8	x	3,3
	GW 2009	50,7	14 120	22,8	12,3	3,6	6,7	x	x
	EW 2014	51,7	4 658	40,3	14,9	16,7	2,4	2,7	3,3
Claußnitz	GW 2014	57,8	4 314	20,3	4,3	14,4	x	x	x
	GW 2009	61,3	4 946	22,6	4,3	18,5	x	x	x
	EW 2014	57,9	1 471	42,4	13,8	17,4	2,1	3,5	2,9
Döbeln, Stadt	GW 2014	46,5	24 712	36,0	14,2	17,7	7,5	4,8	1,6
	GW 2009	52,7	28 786	24,6	13,2	14,5	14,8	x	x
	EW 2014	46,7	8 362	39,6	19,0	14,6	2,8	5,5	3,1
Dorfchemnitz	GW 2014	62,0	2 305	53,3	x	x	x	x	x
	GW 2009	68,7	2 803	65,5	x	x	3,3	x	x
	EW 2014	56,4	702	51,9	5,6	9,3	4,7	5,7	2,4
Eppendorf	GW 2014	56,2	5 496	62,7	7,2	13,6	3,7	x	x
	GW 2009	59,7	6 631	48,8	7,1	15,5	22,0	x	2,1
	EW 2014	53,8	1 871	49,0	11,5	12,8	3,1	4,3	1,9
Erlau	GW 2014	58,0	4 603	48,4	18,3	x	x	x	x
	GW 2009	69,8	5 865	57,3	15,5	1,4	x	x	x
	EW 2014	57,9	1 547	45,4	17,6	11,2	3,9	3,3	2,6
Flöha, Stadt	GW 2014	50,9	13 748	43,4	18,6	12,4	6,1	x	2,0
	GW 2009	54,1	15 525	35,9	17,2	15,4	15,7	x	x
	EW 2014	51,1	4 737	34,9	19,6	13,1	3,0	3,3	3,5
Frankenberg/Sa., Stadt	GW 2014	50,6	17 976	49,7	14,7	6,5	x	x	2,6
	GW 2009	49,8	18 511	44,3	17,0	9,0	x	x	3,5
	EW 2014	51,0	6 149	38,3	18,2	14,3	2,1	3,6	3,1

								Gemeinde
DSU	AfD	FORUM	PBC	Die PARTEI	PIRATEN	Wähler-vereini-gungen	Einzel-vor-schläge	
x	x	x	x	x	x	x	x	GW 2014 GW 2009 EW 2014
x	x	x	x	x	x	x	x	
x	9,7	x	0,8	0,7	1,5	x	x	
x	x	x	x	x	x	66,0	x	GW 2014 GW 2009 EW 2014
x	x	x	x	x	x	51,7	x	
x	11,8	x	0,4	0,4	1,3	x	x	
x	x	x	x	x	x	36,4	x	GW 2014 GW 2009 EW 2014
x	x	x	x	x	x	24,2	0,7	
x	11,6	x	0,3	0,4	0,8	x	x	
x	x	x	x	x	x	49,2	x	GW 2014 GW 2009 EW 2014
x	x	x	x	x	x	33,5	x	
x	9,1	x	0,3	0,7	0,8	x	x	
x	x	x	x	x	x	54,8	x	GW 2014 GW 2009 EW 2014
x	x	x	x	x	x	54,6	x	
x	8,9	x	0,8	0,6	1,5	x	x	
x	x	x	x	x	x	61,0	x	GW 2014 GW 2009 EW 2014
x	x	x	x	x	x	54,5	x	
x	6,9	x	0,3	0,5	1,1	x	x	
x	x	x	x	x	x	18,2	x	GW 2014 GW 2009 EW 2014
x	x	x	x	x	x	32,9	x	
x	7,7	x	0,1	0,5	1,2	x	x	
x	x	x	x	x	x	46,7	x	GW 2014 GW 2009 EW 2014
x	x	x	x	x	x	31,2	x	
x	11,5	x	0,6	0,3	1,7	x	x	
x	x	x	x	x	x	12,8	x	GW 2014 GW 2009 EW 2014
x	x	x	x	x	x	4,5	x	
x	9,0	x	0,5	0,6	0,9	x	x	
x	x	x	x	x	x	33,3	x	GW 2014 GW 2009 EW 2014
x	x	x	x	x	x	25,8	x	
x	8,9	x	0,0	0,6	1,8	x	x	
x	15,0	x	x	x	x	2,6	x	GW 2014 GW 2009 EW 2014
x	x	x	x	x	x	15,9	x	
x	14,3	x	0,4	0,5	0,9	x	x	
x	x	x	x	x	x	26,5	x	GW 2014 GW 2009 EW 2014
x	x	x	x	x	x	26,2	x	
x	10,6	x	0,2	0,7	1,4	x	x	

Noch: 3. Wahlbeteiligung, Verteilung der gültigen Stimmen bei den Wahlen zu den Gemeinderäten (GW) am 25. Mai 2014 und 7. Juni 2009 sowie bei der Wahl zum Europäischen Parlament (EW) am 25. Mai 2014 nach Parteien und anderen Wahlvorschlagsträgern sowie nach Kreisen und Gemeinden

Gemeinde		Wahlbeteiligung in %	Gültige Stimmen	Von den gültigen Stimmen entfielen auf ... %					
				CDU	DIE LINKE	SPD	FDP	NPD	GRÜNE
noch: Mittelsachsen									
Frauenstein, Stadt	GW 2014	56,4	3 923	48,2	12,3	x	x	x	x
	GW 2009	66,8	4 903	42,1	10,3	3,4	13,0	x	x
	EW 2014	56,4	1 319	45,0	13,0	12,0	3,9	3,9	2,7
Freiberg, Stadt	GW 2014	48,1	46 033	28,2	19,1	13,0	5,9	3,5	7,8
	GW 2009	56,6	54 433	27,7	18,7	11,3	8,0	4,2	3,5
	EW 2014	48,3	15 880	31,3	18,6	17,4	2,9	3,5	6,5
Geringswalde, Stadt	GW 2014	53,3	5 690	29,4	24,8	6,5	10,4	x	5,7
	GW 2009	57,3	6 743	33,4	21,8	7,1	11,1	x	4,1
	EW 2014	53,6	1 969	38,3	20,8	15,2	3,6	3,3	2,9
Großhartmannsdorf	GW 2014	66,4	3 813	57,2	8,3	8,8	x	x	x
	GW 2009	69,9	4 616	62,3	8,8	6,4	x	2,6	x
	EW 2014	61,7	1 270	48,4	13,1	10,2	2,7	4,6	2,4
Großschirma, Stadt	GW 2014	53,5	7 191	24,4	6,2	12,3	x	x	x
	GW 2009	60,0	8 357	22,5	x	11,2	x	x	x
	EW 2014	53,6	2 483	40,2	14,3	13,4	3,5	5,1	3,5
Großweitzschen	GW 2014	54,7	3 738	20,7	5,2	2,5	1,5	2,8	x
	GW 2009	61,3	4 418	25,8	9,8	4,7	4,0	x	x
	EW 2014	54,9	1 243	46,7	14,3	11,8	2,3	3,9	3,2
Hainichen, Stadt	GW 2014	50,4	10 338	35,3	12,6	31,9	x	x	2,2
	GW 2009	53,4	11 567	32,8	11,0	27,2	9,3	3,6	x
	EW 2014	50,5	3 554	38,3	18,1	18,2	1,9	3,1	2,6
Halsbrücke	GW 2014	54,8	6 594	39,9	12,1	4,4	x	x	x
	GW 2009	66,3	8 552	53,1	11,9	4,9	x	x	3,2
	EW 2014	54,0	2 270	41,8	15,7	11,6	2,7	4,1	4,5
Hartha, Stadt	GW 2014	45,1	8 230	41,5	13,0	8,1	x	x	x
	GW 2009	52,3	10 130	49,8	13,1	9,8	x	4,4	x
	EW 2014	44,9	2 777	42,9	17,2	13,4	1,9	3,1	2,3
Hartmannsdorf	GW 2014	59,0	6 397	51,6	8,3	x	x	x	x
	GW 2009	60,3	6 753	47,8	7,1	x	8,3	x	x
	EW 2014	59,0	2 170	44,7	12,3	15,5	2,1	2,3	3,6
Königsfeld	GW 2014	56,5	2 095	3,9	x	x	x	x	x
	GW 2009	53,7	2 166	x	x	x	x	x	x
	EW 2014	51,1	640	43,3	13,9	10,3	4,2	5,8	4,4
Königshain-Wiederau	GW 2014	57,2	3 579	85,2	14,8	x	x	x	x
	GW 2009	65,3	4 357	36,1	6,5	4,8	x	x	x
	EW 2014	57,7	1 251	52,5	12,6	11,4	2,6	3,0	3,0

								Gemeinde
DSU	AfD	FORUM	PBC	Die PARTEI	PIRATEN	Wähler-vereini-gungen	Einzel-vor-schläge	
x	x	x	x	x	x	39,5	x	GW 2014 Frauenstein, Stadt
x	x	x	x	x	x	31,2	x	
x	9,3	x	0,3	0,6	1,1	x	x	
x	6,0	x	x	x	x	16,5	x	GW 2014 Freiberg, Stadt
x	x	x	x	x	x	24,8	x	
x	10,1	x	0,3	1,1	1,9	x	x	
x	x	x	x	x	x	23,2	x	GW 2014 Geringswalde, Stadt
x	x	x	x	x	x	22,5	x	
x	7,8	x	0,0	0,7	0,8	x	x	
x	x	x	x	x	x	25,6	x	GW 2014 Großhartmannsdorf
x	x	x	x	x	x	19,8	x	
x	8,0	x	0,6	0,6	1,3	x	x	
x	x	x	x	x	x	57,1	x	GW 2014 Großschirma, Stadt
x	x	x	x	x	x	66,3	x	
x	9,4	x	0,3	0,6	1,1	x	x	
x	x	x	x	x	x	67,3	x	GW 2014 Großweitzschen
x	x	x	x	x	x	55,6	x	
x	7,6	x	0,1	1,6	1,0	x	x	
x	x	x	x	x	x	18,1	x	GW 2014 Hainichen, Stadt
x	x	x	x	x	x	16,2	x	
x	8,7	x	0,2	0,3	1,2	x	x	
x	x	x	x	x	x	43,6	x	GW 2014 Halsbrücke
x	x	x	x	x	x	26,9	x	
x	10,0	x	0,3	0,5	1,0	x	x	
x	x	x	x	x	x	37,4	x	GW 2014 Hartha, Stadt
x	x	x	x	x	x	22,9	x	
x	8,5	x	0,3	0,5	1,3	x	x	
x	x	x	x	x	x	40,2	x	GW 2014 Hartmannsdorf
x	x	x	x	x	x	36,8	x	
x	10,6	x	0,9	0,6	1,0	x	x	
x	x	x	x	x	x	96,1	x	GW 2014 Königsfeld
x	x	x	x	x	x	100	x	
x	9,1	x	0,2	0,5	2,3	x	x	
x	x	x	x	x	x	x	x	GW 2014 Königshain-Wiederau
x	x	x	x	x	x	52,6	x	
x	7,1	x	0,6	0,8	1,0	x	x	

Noch: 3. Wahlbeteiligung, Verteilung der gültigen Stimmen bei den Wahlen zu den Gemeinderäten (GW) am 25. Mai 2014 und 7. Juni 2009 sowie bei der Wahl zum Europäischen Parlament (EW) am 25. Mai 2014 nach Parteien und anderen Wahlvorschlagsträgern sowie nach Kreisen und Gemeinden

Gemeinde		Wahlbeteiligung in %	Gültige Stimmen	Von den gültigen Stimmen entfielen auf ... %					
				CDU	DIE LINKE	SPD	FDP	NPD	GRÜNE
noch: Mittelsachsen									
Kriebstein	GW 2014	59,1	3 196	51,1	x	4,7	x	x	x
	GW 2009	61,3	3 550	36,2	x	3,6	x	x	x
	EW 2014	58,9	1 097	39,3	20,1	12,3	2,1	4,4	1,9
Leisnig, Stadt	GW 2014	49,8	10 231	44,6	21,2	5,0	x	2,7	1,7
	GW 2009	56,8	12 437	39,8	22,5	4,1	5,3	x	x
	EW 2014	50,1	3 536	40,7	20,0	15,8	2,0	3,9	2,7
Leubsdorf	GW 2014	56,0	4 378	75,3	7,3	7,1	x	x	x
	GW 2009	62,0	5 404	68,5	8,0	10,8	x	x	x
	EW 2014	56,0	1 577	47,7	13,5	12,2	1,8	3,8	3,2
Lichtenau	GW 2014	56,4	9 912	40,2	17,2	4,2	1,7	x	x
	GW 2009	59,4	11 259	52,9	16,5	5,3	3,6	x	x
	EW 2014	56,1	3 372	38,2	17,3	14,9	2,4	2,9	3,2
Lichtenberg/Erzgeb.	GW 2014	58,1	3 741	43,9	x	x	x	3,4	x
	GW 2009	66,0	4 594	38,4	x	x	x	3,8	x
	EW 2014	63,5	1 381	43,9	13,6	10,6	2,8	4,3	3,5
Lunzenau, Stadt	GW 2014	52,0	5 702	43,9	10,8	4,0	x	x	10,0
	GW 2009	51,6	6 020	41,6	9,9	3,5	x	x	3,4
	EW 2014	51,8	1 967	46,4	14,7	12,2	1,4	4,5	2,7
Mittweida, Stadt	GW 2014	48,9	17 354	55,0	25,3	6,0	8,2	x	5,5
	GW 2009	52,4	19 541	49,5	22,2	8,4	15,7	x	4,2
	EW 2014	49,9	6 109	37,9	19,7	14,7	2,8	4,0	3,7
Mochau	GW 2014	51,4	2 831	27,4	x	x	7,1	x	x
	GW 2009	57,3	3 396	26,7	x	x	11,7	x	x
	EW 2014	51,0	959	42,6	18,7	9,1	2,8	7,1	2,7
Mühlau	GW 2014	61,2	3 157	23,7	x	4,6	x	4,8	x
	GW 2009	68,2	3 686	44,1	9,5	15,6	x	6,5	x
	EW 2014	50,9	866	40,6	16,3	12,9	3,1	5,9	3,0
Mulda/Sa.	GW 2014	52,4	3 214	42,5	x	x	x	x	x
	GW 2009	67,3	4 412	35,5	x	1,4	1,9	x	x
	EW 2014	51,8	1 084	47,5	13,9	10,9	3,8	3,8	1,8
Neuhausen/Erzgeb.	GW 2014	53,6	3 642	47,2	6,4	x	x	x	x
	GW 2009	60,2	4 369	53,7	8,6	x	x	x	x
	EW 2014	53,9	1 224	45,0	12,7	12,9	5,1	4,1	2,5
Niederwiesa	GW 2014	56,9	6 849	16,6	8,2	2,7	x	1,7	2,9
	GW 2009	66,7	8 426	16,7	11,7	2,3	x	x	3,7
	EW 2014	56,7	2 279	38,9	17,3	17,7	2,4	2,5	4,9

								Gemeinde
DSU	AfD	FORUM	PBC	Die PARTEI	PIRATEN	Wähler-vereini-gungen	Einzel-vor-schläge	
x	x	x	x	x	x	44,3	x	GW 2014 Kriebstein GW 2009 EW 2014
x	x	x	x	x	x	60,2	x	
x	10,2	x	0,1	0,6	1,1	x	x	
x	x	x	x	x	x	24,7	x	GW 2014 Leisnig, Stadt GW 2009 EW 2014
x	x	x	x	x	x	28,2	0,1	
x	6,5	x	0,1	0,8	1,3	x	x	
x	x	x	x	x	x	10,4	x	GW 2014 Leubsdorf GW 2009 EW 2014
x	x	x	x	x	x	12,8	x	
x	8,8	x	0,7	0,4	0,6	x	x	
x	x	x	x	x	x	36,7	x	GW 2014 Lichtenau GW 2009 EW 2014
x	x	x	x	x	x	21,6	x	
x	11,2	x	0,5	0,7	1,1	x	x	
x	x	x	x	x	x	52,7	x	GW 2014 Lichtenberg/Erzgeb. GW 2009 EW 2014
x	x	x	x	x	x	57,8	x	
x	9,6	x	0,4	0,2	0,9	x	x	
x	x	x	x	x	x	31,3	x	GW 2014 Lunzenau, Stadt GW 2009 EW 2014
x	x	x	x	x	x	41,6	x	
x	8,1	x	0,3	0,8	1,0	x	x	
x	x	x	x	x	x	x	x	GW 2014 Mittweida, Stadt GW 2009 EW 2014
x	x	x	x	x	x	x	x	
x	9,2	x	0,3	0,6	1,3	x	x	
x	x	x	x	x	x	65,5	x	GW 2014 Mochau GW 2009 EW 2014
x	x	x	x	x	x	61,6	x	
x	8,4	x	0,0	0,5	0,9	x	x	
x	x	x	x	x	x	66,8	x	GW 2014 Mühlau GW 2009 EW 2014
x	x	x	x	x	x	24,2	x	
x	9,5	x	0,6	0,3	1,2	x	x	
x	x	x	x	x	x	57,5	x	GW 2014 Mulda/Sa. GW 2009 EW 2014
x	x	x	x	x	x	61,2	x	
x	11,2	x	0,5	0,1	0,6	x	x	
x	x	x	x	x	x	46,4	x	GW 2014 Neuhausen/Erzgeb. GW 2009 EW 2014
x	x	x	x	x	x	37,7	x	
x	8,7	x	0,2	0,6	0,3	x	x	
x	x	x	x	x	x	67,8	x	GW 2014 Niederwiesa GW 2009 EW 2014
x	x	x	x	x	x	65,6	x	
x	9,7	x	0,1	0,5	1,3	x	x	

Noch: 3. Wahlbeteiligung, Verteilung der gültigen Stimmen bei den Wahlen zu den Gemeinderäten (GW) am 25. Mai 2014 und 7. Juni 2009 sowie bei der Wahl zum Europäischen Parlament (EW) am 25. Mai 2014 nach Parteien und anderen Wahlvorschlagsträgern sowie nach Kreisen und Gemeinden

Gemeinde		Wahlbeteiligung in %	Gültige Stimmen	Von den gültigen Stimmen entfielen auf ... %					
				CDU	DIE LINKE	SPD	FDP	NPD	GRÜNE
noch: Mittelsachsen									
Oberschöna	GW 2014	63,0	4 966	52,6	8,5	1,9	x	x	x
	GW 2009	69,9	5 808	53,6	8,7	x	x	x	x
	EW 2014	62,2	1 673	41,5	14,5	12,6	4,7	3,6	5,1
Oederan, Stadt	GW 2014	55,8	11 218	35,6	13,8	2,5	x	x	x
	GW 2009	61,5	13 257	32,8	16,4	5,4	x	x	x
	EW 2014	55,9	3 811	40,4	16,3	12,4	2,0	4,3	2,6
Ostrau	GW 2014	48,5	4 303	29,1	24,2	3,3	3,1	x	x
	GW 2009	56,2	5 584	29,5	16,2	x	9,4	x	x
	EW 2014	48,2	1 471	40,3	20,5	10,9	2,6	6,3	2,6
Penig, Stadt	GW 2014	49,7	11 069	48,2	22,8	12,3	1,4	x	x
	GW 2009	50,0	11 809	49,6	22,1	15,2	5,0	x	x
	EW 2014	49,5	3 794	42,5	19,0	14,4	2,0	2,6	3,3
Rechenberg-Bienenmühle	GW 2014	61,5	3 009	22,1	x	x	20,3	x	x
	GW 2009	71,0	3 773	30,2	x	x	20,6	x	x
	EW 2014	63,1	1 027	46,0	11,6	8,8	6,4	3,4	1,4
Reinsberg	GW 2014	57,5	3 822	47,1	11,6	3,5	x	x	x
	GW 2009	62,2	4 393	51,0	7,9	2,6	x	x	x
	EW 2014	57,4	1 331	41,5	16,4	11,8	3,2	2,7	4,1
Rochlitz, Stadt	GW 2014	50,8	7 513	34,8	24,2	17,8	23,3	x	x
	GW 2009	53,6	8 347	25,0	23,3	10,3	41,4	x	x
	EW 2014	55,3	2 803	32,6	24,5	15,3	4,1	3,6	3,4
Rossau	GW 2014	61,6	5 177	35,2	7,9	x	1,3	0,9	x
	GW 2009	59,1	5 184	37,7	12,5	x	x	x	x
	EW 2014	60,9	1 704	41,9	17,0	13,4	2,8	3,4	2,8
Roßwein, Stadt	GW 2014	47,3	8 681	48,1	17,2	14,8	x	x	3,0
	GW 2009	55,3	10 868	42,7	16,4	18,5	x	x	3,9
	EW 2014	47,7	3 011	42,8	19,0	14,9	1,5	4,4	3,1
Sayda, Stadt	GW 2014	61,1	2 804	14,3	x	x	x	x	x
	GW 2009	63,1	3 066	21,5	x	x	x	x	x
	EW 2014	66,1	1 022	43,4	11,9	11,4	4,0	4,9	2,8
Seelitz	GW 2014	57,4	2 557	10,2	17,1	4,7	x	x	x
	GW 2009	56,1	2 648	13,7	16,2	7,8	x	x	x
	EW 2014	50,4	769	38,8	18,3	12,4	3,0	3,8	2,5
Striegistal	GW 2014	56,2	6 105	18,6	x	1,7	2,9	x	x
	GW 2009	62,5	7 099	12,5	x	1,7	x	3,5	x
	EW 2014	56,1	2 133	45,1	15,0	10,9	2,3	5,1	2,2



								Gemeinde
DSU	AfD	FORUM	PBC	Die PARTEI	PIRATEN	Wähler-vereini-gungen	Einzel-vor-schläge	
x	x	x	x	x	x	37,0	x	GW 2014 GW 2009 EW 2014
x	x	x	x	x	x	37,7	x	
x	8,2	x	0,4	0,6	1,1	x	x	
x	x	x	x	x	x	48,1	x	GW 2014 GW 2009 EW 2014
x	x	x	x	x	x	45,4	x	
x	9,9	x	0,4	0,6	0,8	x	x	
x	x	x	x	x	x	40,2	x	GW 2014 GW 2009 EW 2014
x	x	x	x	x	x	44,9	x	
x	8,4	x	0,0	0,5	1,2	x	x	
x	x	x	x	x	x	15,3	x	GW 2014 GW 2009 EW 2014
x	x	x	x	x	x	8,1	x	
x	9,3	x	0,3	0,3	0,5	x	x	
x	x	x	x	x	x	57,6	x	GW 2014 GW 2009 EW 2014
x	x	x	x	x	x	49,2	x	
x	13,6	x	0,1	0,4	1,1	x	x	
x	x	x	x	x	x	37,8	x	GW 2014 GW 2009 EW 2014
x	x	x	x	x	x	38,4	x	
x	11,9	x	0,0	0,6	1,4	x	x	
x	x	x	x	x	x	x	x	GW 2014 GW 2009 EW 2014
x	x	x	x	x	x	x	x	
x	8,9	x	0,2	0,4	1,3	x	x	
x	x	x	x	x	x	54,7	x	GW 2014 GW 2009 EW 2014
x	x	x	x	x	x	49,8	x	
x	7,6	x	0,2	0,5	1,6	x	x	
x	x	x	x	x	x	17,0	x	GW 2014 GW 2009 EW 2014
x	x	x	x	x	x	18,5	x	
x	6,4	x	0,2	0,5	0,8	x	x	
x	x	x	x	x	x	85,7	x	GW 2014 GW 2009 EW 2014
x	x	x	x	x	x	78,5	x	
x	9,4	x	1,0	0,5	1,2	x	x	
x	x	x	x	x	x	67,9	x	GW 2014 GW 2009 EW 2014
x	x	x	x	x	x	62,3	x	
x	11,6	x	0,9	1,2	0,9	x	x	
x	x	x	x	x	x	76,9	x	GW 2014 GW 2009 EW 2014
x	x	x	x	x	x	82,4	x	
x	9,8	x	0,1	0,5	1,2	x	x	

Noch: 3. Wahlbeteiligung, Verteilung der gültigen Stimmen bei den Wahlen zu den Gemeinderäten (GW) am 25. Mai 2014 und 7. Juni 2009 sowie bei der Wahl zum Europäischen Parlament (EW) am 25. Mai 2014 nach Parteien und anderen Wahlvorschlagsträgern sowie nach Kreisen und Gemeinden

Gemeinde		Wahlbe- teiligung in %	Gültige Stimmen	Von den gültigen Stimmen entfielen auf ... %					
				CDU	DIE LINKE	SPD	FDP	NPD	GRÜNE
noch: Mittelsachsen									
Taura	GW 2014	51,3	3 014	33,7	6,4	x	x	x	x
	GW 2009	55,0	3 304	34,9	5,8	x	x	x	x
	EW 2014	43,9	875	48,6	13,3	13,5	1,7	2,4	2,7
Waldheim, Stadt	GW 2014	47,4	10 479	32,8	22,7	11,3	28,0	5,2	x
	GW 2009	54,3	12 895	22,7	14,6	3,7	24,5	x	x
	EW 2014	47,4	3 573	36,5	20,4	13,5	6,4	4,2	2,7
Wechselburg	GW 2014	58,8	2 705	51,4	x	8,9	x	x	3,5
	GW 2009	60,4	3 083	62,7	4,7	9,8	x	x	x
	EW 2014	58,5	934	43,1	12,6	14,1	1,8	4,8	3,4
Weißenborn/Erzgeb.	GW 2014	57,3	3 398	13,3	x	3,1	x	x	x
	GW 2009	67,8	4 153	9,7	6,4	1,9	x	x	x
	EW 2014	51,0	1 049	39,8	14,6	14,0	2,9	3,8	2,9
Zettlitz	GW 2014	51,9	947	x	29,8	x	x	x	x
	GW 2009	52,7	996	x	28,5	x	x	x	x
	EW 2014	45,4	293	39,9	21,8	11,9	3,1	4,8	2,7
Zschaitz-Ottewig	GW 2014	55,7	1 765	18,2	x	x	x	x	x
	GW 2009	61,8	2 145	20,6	x	x	2,9	x	x
	EW 2014	55,1	595	42,7	16,8	11,4	2,2	8,4	1,5
Nordsachsen									
Arzberg	GW 2014	41,8	1 976	24,3	24,0	7,5	6,3	x	x
	GW 2009	39,6	2 136	15,0	15,4	x	7,3	x	x
	EW 2014	35,7	575	35,1	27,1	14,4	2,1	4,2	2,6
Bad Dübén, Stadt	GW 2014	42,3	8 124	27,4	15,7	15,2	4,5	x	2,2
	GW 2009	42,9	8 676	34,4	18,5	13,7	7,2	x	2,6
	EW 2014	42,3	2 750	34,0	20,2	20,2	2,5	3,6	3,9
Beilrode	GW 2014	44,6	4 370	28,0	11,5	x	18,0	x	x
	GW 2009	41,0	4 616	17,6	8,8	x	23,4	x	x
	EW 2014	47,1	1 639	39,4	16,9	15,8	4,2	4,5	2,4
Belgern-Schildau, Stadt	GW 2014	41,8	7 897	34,3	9,6	7,2	4,6	x	12,4
	GW 2009	44,9	9 064	22,3	8,1	3,6	27,1	x	x
	EW 2014	41,8	2 667	36,8	15,8	16,8	3,2	5,6	3,9
Cavertitz	GW 2014	60,2	3 347	43,5	x	19,5	12,3	5,8	x
	GW 2009	54,3	3 274	41,1	x	x	13,5	x	x
	EW 2014	60,4	1 133	44,3	15,3	12,5	3,4	6,5	2,1
Dahlen, Stadt	GW 2014	49,7	5 168	9,4	12,1	6,4	x	x	x
	GW 2009	49,4	5 664	9,0	10,1	x	x	x	x
	EW 2014	50,1	1 809	40,0	20,3	13,7	1,9	5,0	3,6

								Gemeinde
DSU	AfD	FORUM	PBC	Die PARTEI	PIRATEN	Wähler-vereinigungen	Einzel-vor-schläge	
x	x	x	x	x	x	59,9	x	Taura
x	x	x	x	x	x	59,3	x	
x	8,8	x	1,3	0,5	0,6	x	x	
x	x	x	x	x	x	x	x	Waldheim, Stadt
x	x	x	x	x	x	34,5	x	
x	7,8	x	0,0	0,7	1,2	x	x	
x	x	x	x	x	x	36,2	x	Wechselburg
x	x	x	x	x	x	22,8	x	
x	7,8	x	0,1	0,2	1,8	x	x	
x	x	x	x	x	x	83,7	x	Weißenborn/Erzgeb.
x	x	x	x	x	x	82,1	x	
x	11,7	x	0,0	0,9	1,4	x	x	
x	x	x	x	x	x	70,2	x	Zettlitz
x	x	x	x	x	x	71,5	x	
x	7,8	x	0,0	0,0	1,0	x	x	
x	x	x	x	x	x	81,8	x	Zschaitz-Ottewig
x	x	x	x	x	x	76,5	x	
x	9,1	x	0,0	0,7	0,8	x	x	
x	x	x	x	x	x	37,9	x	Arzberg
x	x	x	x	x	x	62,3	x	
x	7,1	x	0,2	0,3	0,7	x	x	
x	x	x	x	x	x	35,2	x	Bad Dübén, Stadt
x	x	x	x	x	x	23,5	x	
x	6,9	x	0,0	0,3	1,4	x	x	
x	x	x	x	x	x	42,5	x	Beilrode
x	x	x	x	x	x	50,3	x	
x	9,0	x	0,1	0,5	1,0	x	x	
x	x	x	x	x	x	31,8	x	Belgern-Schildau, Stadt
x	x	x	x	x	x	38,9	x	
x	8,7	x	0,1	0,7	0,7	x	x	
x	x	x	x	x	x	18,9	x	Cavertitz
x	x	x	x	x	x	45,4	x	
x	7,3	x	0,1	0,7	1,2	x	x	
x	x	x	x	x	x	72,0	x	Dahlen, Stadt
x	x	x	x	x	x	80,9	x	
x	6,9	x	0,1	0,7	1,7	x	x	

Noch: 3. Wahlbeteiligung, Verteilung der gültigen Stimmen bei den Wahlen zu den Gemeinderäten (GW) am 25. Mai 2014 und 7. Juni 2009 sowie bei der Wahl zum Europäischen Parlament (EW) am 25. Mai 2014 nach Parteien und anderen Wahlvorschlagsträgern sowie nach Kreisen und Gemeinden

Gemeinde		Wahlbe- teiligung in %	Gültige Stimmen	Von den gültigen Stimmen entfielen auf ... %					
				CDU	DIE LINKE	SPD	FDP	NPD	GRÜNE
noch: Nordsachsen									
Delitzsch, Stadt	GW 2014	42,4	25 330	34,4	15,6	20,5	1,0	4,4	2,4
	GW 2009	39,5	25 808	34,9	18,9	20,5	4,6	3,8	x
	EW 2014	42,2	8 757	34,1	20,4	19,7	1,6	3,8	3,0
Doberschütz	GW 2014	58,3	5 745	34,2	8,5	5,1	x	x	x
	GW 2009	51,4	5 341	40,3	8,7	8,0	x	x	x
	EW 2014	58,0	1 966	40,5	17,0	17,1	2,6	3,4	3,0
Dommitzsch, Stadt	GW 2014	42,4	2 697	47,8	14,9	8,3	x	x	x
	GW 2009	41,1	2 853	44,6	24,3	8,8	x	x	x
	EW 2014	46,1	999	41,6	18,5	16,1	2,5	3,7	3,1
Dreiheide	GW 2014	48,1	2 524	48,5	x	x	19,5	x	x
	GW 2009	52,9	2 902	44,0	x	x	16,9	x	x
	EW 2014	44,3	787	42,6	12,8	15,9	6,0	5,3	3,3
Eilenburg, Stadt	GW 2014	41,7	15 436	35,3	20,8	17,9	1,1	6,1	4,7
	GW 2009	37,9	15 056	34,7	21,9	18,4	2,8	4,9	5,3
	EW 2014	41,7	5 273	32,1	22,6	19,4	2,1	6,4	2,9
Elsnig	GW 2014	50,8	1 749	39,7	6,5	x	4,2	x	x
	GW 2009	46,6	1 710	35,2	x	x	x	x	x
	EW 2014	47,3	566	40,3	17,1	16,6	3,0	3,4	1,4
Jesewitz	GW 2014	55,9	3 973	6,9	x	x	x	x	x
	GW 2009	53,0	3 856	10,5	4,6	x	x	x	x
	EW 2014	55,9	1 368	36,0	18,1	18,5	1,6	3,4	3,7
Krostitz	GW 2014	54,7	4 804	62,3	12,1	17,9	x	x	x
	GW 2009	52,9	4 995	63,3	13,4	13,5	x	x	x
	EW 2014	57,0	1 756	45,0	14,2	15,8	2,7	3,8	3,1
Laußig	GW 2014	54,8	5 023	23,3	6,6	8,8	x	x	x
	GW 2009	44,6	4 441	36,4	6,5	x	x	x	x
	EW 2014	54,4	1 729	42,5	15,0	16,8	2,7	6,8	1,6
Liebschützberg	GW 2014	55,8	4 178	49,1	7,4	x	x	14,1	2,7
	GW 2009	53,9	4 414	47,6	7,0	x	5,1	5,7	x
	EW 2014	55,6	1 421	46,7	12,2	10,4	2,5	11,6	2,7
Löbnitz	GW 2014	60,2	3 031	54,1	8,4	37,4	x	x	x
	GW 2009	56,4	3 114	56,0	8,5	34,4	1,2	x	x
	EW 2014	60,1	998	46,4	12,9	21,3	1,1	2,8	2,0
Mockrehna	GW 2014	50,8	6 152	34,5	9,8	5,4	2,0	x	x
	GW 2009	49,9	6 464	28,2	11,5	6,6	14,8	x	x
	EW 2014	50,6	2 045	41,9	16,2	15,3	2,3	4,7	2,1

								Gemeinde
DSU	AfD	FORUM	PBC	Die PARTEI	PIRATEN	Wähler-vereini-gungen	Einzel-vor-schläge	
x	x	x	x	x	x	21,7	x	GW 2014 Delitzsch, Stadt
x	x	x	x	x	x	17,3	x	
x	7,3	x	0,0	0,5	1,1	x	x	
x	x	x	x	x	x	52,2	x	GW 2014 Doberschütz
x	x	x	x	x	x	43,1	x	
x	7,7	x	0,1	0,6	0,8	x	x	
x	x	x	x	x	x	29,0	x	GW 2014 Dommitzsch, Stadt
x	x	x	x	x	x	22,3	x	
x	5,8	x	0,1	0,4	0,7	x	x	
x	x	x	x	x	x	32,0	x	GW 2014 Dreiheide
x	x	x	x	x	x	39,1	x	
x	7,1	x	0,4	0,6	0,6	x	x	
x	x	x	x	x	x	14,0	x	GW 2014 Eilenburg, Stadt
x	x	x	x	x	x	12,0	x	
x	6,5	x	0,1	0,6	1,3	x	x	
x	x	x	x	x	x	49,6	x	GW 2014 Elsrig
x	x	x	x	x	x	64,8	x	
x	9,4	x	0,2	0,9	0,7	x	x	
x	x	x	x	x	x	93,1	x	GW 2014 Jesewitz
x	x	x	x	x	x	84,9	x	
x	10,3	x	0,1	0,4	1,2	x	x	
x	x	x	x	x	x	7,8	x	GW 2014 Krostitz
x	x	x	x	x	x	9,8	x	
x	8,3	x	0,0	0,3	1,0	x	x	
x	x	x	x	x	x	61,3	x	GW 2014 Laußig
x	x	x	x	x	x	57,1	x	
x	6,0	x	0,0	0,5	0,9	x	x	
x	x	x	x	x	x	26,7	x	GW 2014 Liebschützberg
x	x	x	x	x	x	34,5	x	
x	6,3	x	0,3	0,2	0,5	x	x	
x	x	x	x	x	x	x	x	GW 2014 Löbnitz
x	x	x	x	x	x	x	x	
x	5,8	x	0,0	0,4	1,1	x	x	
x	x	x	x	x	x	48,3	x	GW 2014 Mockrehna
x	x	x	x	x	x	38,8	x	
x	7,3	x	0,0	0,7	0,9	x	x	

Noch: 3. Wahlbeteiligung, Verteilung der gültigen Stimmen bei den Wahlen zu den Gemeinderäten (GW) am 25. Mai 2014 und 7. Juni 2009 sowie bei der Wahl zum Europäischen Parlament (EW) am 25. Mai 2014 nach Parteien und anderen Wahlvorschlagsträgern sowie nach Kreisen und Gemeinden

Gemeinde		Wahlbeteiligung in %	Gültige Stimmen	Von den gültigen Stimmen entfielen auf ... %					
				CDU	DIE LINKE	SPD	FDP	NPD	GRÜNE
noch: Nordsachsen									
Mügeln, Stadt	GW 2014	50,2	7 514	27,1	10,8	22,2	7,0	x	0,9
	GW 2009	51,9	8 464	24,9	12,1	27,9	25,0	x	2,8
	EW 2014	50,1	2 553	38,3	16,1	17,8	2,9	5,4	2,4
Naundorf	GW 2014	58,3	3 255	16,9	x	x	x	x	2,4
	GW 2009	56,9	3 479	17,2	x	x	x	x	x
	EW 2014	58,4	1 107	39,4	17,8	12,9	2,2	5,7	3,3
Oschatz, Stadt	GW 2014	42,3	15 303	37,0	19,3	5,0	13,0	5,9	7,4
	GW 2009	43,7	17 190	35,6	17,6	4,7	22,2	6,2	5,7
	EW 2014	42,6	5 256	35,1	20,9	14,3	2,8	5,4	3,8
Rackwitz	GW 2014	45,8	5 030	24,5	17,5	13,0	x	x	3,4
	GW 2009	44,8	5 446	24,1	14,2	10,2	3,2	x	x
	EW 2014	46,3	1 782	36,5	18,0	16,5	1,4	5,1	4,2
Schkeuditz, Stadt	GW 2014	40,0	16 474	24,2	15,5	14,6	5,8	x	10,5
	GW 2009	40,2	17 586	24,8	14,2	12,2	10,7	x	3,6
	EW 2014	40,2	5 708	33,3	17,9	19,5	2,7	2,1	4,9
Schönwölkau	GW 2014	54,7	3 119	60,7	18,7	6,7	3,8	x	2,4
	GW 2009	49,9	3 052	54,2	18,5	x	16,0	x	x
	EW 2014	50,0	979	43,8	16,1	16,9	2,6	3,2	3,0
Taucha, Stadt	GW 2014	43,6	15 003	38,0	19,0	23,1	8,4	3,5	7,9
	GW 2009	44,1	15 386	41,3	17,3	24,8	8,8	x	7,8
	EW 2014	43,9	5 277	34,4	16,6	22,0	3,4	2,6	5,5
Torgau, Stadt	GW 2014	39,0	18 382	37,7	19,1	18,2	3,4	x	4,4
	GW 2009	38,5	19 710	36,6	14,9	16,6	8,3	x	4,2
	EW 2014	40,0	6 458	32,0	20,1	19,6	2,2	4,7	3,3
Trossin	GW 2014	58,3	1 886	32,9	12,3	x	4,0	x	x
	GW 2009	59,3	2 134	18,1	7,0	x	x	x	x
	EW 2014	54,7	603	36,2	15,9	14,9	1,3	7,8	3,6
Wermsdorf	GW 2014	51,6	6 507	44,7	14,9	17,0	2,6	x	4,5
	GW 2009	48,8	6 650	43,3	8,8	17,8	8,1	x	3,9
	EW 2014	51,5	2 214	37,4	19,5	15,3	1,6	5,2	4,3
Wiedemar	GW 2014	45,9	5 759	60,1	x	13,4	1,9	x	x
	GW 2009	40,9	5 441	70,3	x	26,6	3,1	x	x
	EW 2014	46,1	1 943	44,8	16,1	15,6	2,4	3,3	2,2
Zschepplin	GW 2014	50,9	3 482	47,8	x	3,0	2,1	x	x
	GW 2009	46,8	3 415	35,2	3,8	2,4	2,8	x	x
	EW 2014	50,6	1 195	42,8	15,8	15,5	2,0	3,9	4,4

								Gemeinde
DSU	AfD	FORUM	PBC	Die PARTEI	PIRATEN	Wähler-vereini-gungen	Einzel-vor-schläge	
x	x	x	x	x	x	32,0	x	GW 2014 Mügeln, Stadt GW 2009 EW 2014
x	x	x	x	x	x	7,2	x	
x	7,7	x	0,0	0,6	0,8	x	x	
x	x	x	x	x	x	80,6	x	GW 2014 Naundorf GW 2009 EW 2014
x	x	x	x	x	x	82,8	x	
x	7,4	x	0,2	0,5	1,2	x	x	
x	x	x	x	x	x	12,6	x	GW 2014 Oschatz, Stadt GW 2009 EW 2014
x	x	x	x	x	x	8,0	x	
x	9,5	x	0,1	0,9	1,1	x	x	
x	x	x	x	x	x	41,6	x	GW 2014 Rackwitz GW 2009 EW 2014
x	x	x	x	x	x	48,2	x	
x	10,3	x	0,0	0,6	1,3	x	x	
x	x	x	x	x	x	29,5	x	GW 2014 Schkeuditz, Stadt GW 2009 EW 2014
x	x	x	x	x	x	34,5	x	
x	9,6	x	0,2	0,5	0,9	x	x	
x	x	x	x	x	x	7,7	x	GW 2014 Schönwölkau GW 2009 EW 2014
x	x	x	x	x	x	11,3	x	
x	4,4	x	0,1	1,0	1,0	x	x	
x	x	x	x	x	x	x	x	GW 2014 Taucha, Stadt GW 2009 EW 2014
x	x	x	x	x	x	x	x	
x	10,0	x	0,1	0,4	1,2	x	x	
x	x	x	x	x	x	17,2	x	GW 2014 Torgau, Stadt GW 2009 EW 2014
x	x	x	x	x	x	19,4	x	
x	8,8	x	0,1	0,9	1,1	x	x	
x	x	x	x	x	x	50,8	x	GW 2014 Trossin GW 2009 EW 2014
x	x	x	x	x	x	74,9	x	
x	8,0	x	0,2	0,5	1,0	x	x	
x	x	x	x	x	x	16,4	x	GW 2014 Wernsdorf GW 2009 EW 2014
x	x	x	x	x	x	18,2	x	
x	9,3	x	0,1	0,3	1,2	x	x	
x	x	x	x	x	x	24,6	x	GW 2014 Wiedemar GW 2009 EW 2014
x	x	x	x	x	x	x	x	
x	8,2	x	0,0	0,6	1,2	x	x	
x	x	x	x	x	x	47,2	x	GW 2014 Zschepplin GW 2009 EW 2014
x	x	x	x	x	x	55,7	x	
x	6,9	x	0,1	0,8	1,3	x	x	

Noch: 3. Wahlbeteiligung, Verteilung der gültigen Stimmen bei den Wahlen zu den Gemeinderäten (GW) am 25. Mai 2014 und 7. Juni 2009 sowie bei der Wahl zum Europäischen Parlament (EW) am 25. Mai 2014 nach Parteien und anderen Wahlvorschlagsträgern sowie nach Kreisen und Gemeinden

Gemeinde		Wahlbe- teiligung in %	Gültige Stimmen	Von den gültigen Stimmen entfielen auf ... %					
				CDU	DIE LINKE	SPD	FDP	NPD	GRÜNE
Sächsische Schweiz-Osterzgebirge									
Altenberg, Stadt	GW 2014	64,4	12 644	30,7	11,7	1,6	0,8	4,7	x
	GW 2009	63,8	13 690	25,2	9,0	x	2,3	x	x
	EW 2014	64,9	4 291	41,6	13,6	9,9	2,1	6,3	2,1
Bad Gottleuba-Berg- gießhübel, Stadt	GW 2014	52,6	7 102	67,1	29,2	x	3,7	x	x
	GW 2009	51,0	7 405	64,9	24,6	x	x	x	x
	EW 2014	56,1	2 634	44,4	15,2	9,7	1,4	6,1	4,7
Bad Schandau, Stadt	GW 2014	60,4	5 630	34,1	15,0	x	x	6,6	x
	GW 2009	61,4	6 302	25,7	10,4	3,8	x	4,4	x
	EW 2014	64,3	2 059	36,7	16,3	11,6	3,0	6,7	3,4
Bahretal	GW 2014	50,8	2 647	x	19,6	x	x	x	x
	GW 2009	66,6	3 688	x	19,4	x	6,3	x	x
	EW 2014	46,3	822	41,0	15,6	10,8	2,6	7,2	4,1
Bannewitz	GW 2014	56,2	13 849	28,8	11,9	6,9	3,7	x	7,2
	GW 2009	72,3	17 453	30,3	13,3	5,7	7,0	x	4,8
	EW 2014	56,5	4 825	37,6	15,8	13,5	2,8	3,6	5,9
Dippoldiswalde, Stadt	GW 2014	59,9	20 529	32,7	10,4	8,4	2,6	6,2	3,0
	GW 2009	51,6	18 788	39,1	12,2	9,5	2,1	3,5	x
	EW 2014	59,8	6 976	38,2	14,9	11,0	2,6	5,5	3,3
Dohma	GW 2014	55,4	2 500	8,9	7,1	x	x	x	x
	GW 2009	56,6	2 594	x	x	x	x	x	x
	EW 2014	49,6	790	41,9	10,9	11,6	1,1	7,8	3,7
Dohna, Stadt	GW 2014	54,6	7 997	38,7	13,8	4,0	1,9	x	3,8
	GW 2009	50,1	7 415	37,8	13,5	5,1	8,8	x	7,4
	EW 2014	56,6	2 831	38,2	16,0	11,1	2,4	4,5	3,8
Dorfhain	GW 2014	62,8	1 633	54,7	15,2	x	x	x	x
	GW 2009	63,5	1 741	53,3	11,5	x	x	x	4,1
	EW 2014	57,1	485	48,0	13,0	11,1	2,5	3,5	3,5
Dürrröhrsdorf-Dittersbach	GW 2014	59,1	5 922	36,3	x	x	x	x	x
	GW 2009	58,1	6 215	27,6	x	x	x	5,2	x
	EW 2014	59,1	2 041	43,0	12,4	9,7	3,7	5,7	3,6
Freital, Stadt	GW 2014	49,1	45 106	31,9	12,4	10,9	4,0	4,0	4,3
	GW 2009	45,6	42 505	42,0	13,4	10,3	8,5	5,6	4,2
	EW 2014	48,7	15 565	38,2	15,9	13,5	2,6	3,8	4,6
Glashütte, Stadt	GW 2014	60,7	9 571	48,2	8,3	3,1	x	x	2,9
	GW 2009	57,4	9 873	49,2	8,9	3,3	7,3	3,6	2,9
	EW 2014	60,4	3 364	39,9	12,6	10,6	2,0	5,7	3,9



								Gemeinde
DSU	AfD	FORUM	PBC	Die PARTEI	PIRATEN	Wähler-vereini-gungen	Einzel-vor-schläge	
x	x	x	x	x	x	50,6	x	GW 2014 Altenberg, Stadt
x	x	x	x	x	x	63,5	x	
x	12,2	x	0,2	0,7	0,9	x	x	
x	x	x	x	x	x	x	x	GW 2014 Bad Gottleuba-Berg-gießhübel, Stadt
x	x	x	x	x	x	10,5	x	
x	11,2	x	0,1	0,3	1,0	x	x	
x	x	x	x	x	x	44,4	x	GW 2014 Bad Schandau, Stadt
x	x	x	x	x	x	55,8	x	
x	13,4	x	0,3	0,4	0,9	x	x	
x	x	x	x	x	x	80,4	x	GW 2014 Bahretal
x	x	x	x	x	x	74,3	x	
x	9,2	x	0,0	0,7	1,2	x	x	
x	x	x	x	x	x	41,5	x	GW 2014 Bannewitz
x	x	x	x	x	x	38,9	x	
x	12,7	x	0,2	0,5	1,4	x	x	
x	x	x	x	x	x	36,8	x	GW 2014 Dippoldiswalde, Stadt
x	x	x	x	x	x	33,7	x	
x	12,2	x	0,3	0,5	0,9	x	x	
x	x	x	x	x	x	84,0	x	GW 2014 Dohma
x	x	x	x	x	x	99,5	0,5	
x	16,5	x	0,0	0,4	1,0	x	x	
x	x	x	x	x	x	37,9	x	GW 2014 Dohna, Stadt
x	x	x	x	x	x	27,4	x	
x	13,5	x	0,4	0,8	1,1	x	x	
x	x	x	x	x	x	30,0	x	GW 2014 Dorfhain
x	x	x	x	x	x	31,0	x	
x	10,7	x	0,2	1,0	0,6	x	x	
x	x	x	x	x	x	63,7	x	GW 2014 Dürrröhrsdorf-Dittersbach
x	x	x	x	x	x	67,3	x	
x	11,9	x	0,0	0,4	1,9	x	x	
x	9,6	x	x	x	x	22,9	x	GW 2014 Freital, Stadt
x	x	x	x	x	x	16,0	x	
x	12,4	x	0,1	0,6	1,3	x	x	
x	x	x	x	x	x	37,6	x	GW 2014 Glashütte, Stadt
x	x	x	x	x	x	24,7	x	
x	14,4	x	0,4	0,6	1,2	x	x	

Noch: 3. Wahlbeteiligung, Verteilung der gültigen Stimmen bei den Wahlen zu den Gemeinderäten (GW) am 25. Mai 2014 und 7. Juni 2009 sowie bei der Wahl zum Europäischen Parlament (EW) am 25. Mai 2014 nach Parteien und anderen Wahlvorschlagsträgern sowie nach Kreisen und Gemeinden

Gemeinde		Wahlbe- teiligung in %	Gültige Stimmen	Von den gültigen Stimmen entfielen auf ... %					
				CDU	DIE LINKE	SPD	FDP	NPD	GRÜNE
noch: Sächsische Schweiz-Osterzgebirge									
Gohrisch	GW 2014	65,9	3 008	27,9	14,1	x	x	12,7	8,0
	GW 2009	57,6	2 825	38,5	19,9	x	9,0	x	x
	EW 2014	56,7	895	33,0	17,2	10,6	1,8	9,9	3,8
Hartmannsdorf-Reichenau	GW 2014	64,5	1 686	7,6	x	x	x	x	x
	GW 2009	65,3	1 787	x	x	x	x	x	x
	EW 2014	59,4	521	46,8	12,9	8,1	3,3	6,1	3,1
Heidenau, Stadt	GW 2014	43,8	16 574	45,7	20,4	6,3	8,2	7,5	5,6
	GW 2009	43,6	16 917	46,5	19,6	6,8	14,8	x	5,1
	EW 2014	44,0	5 784	37,7	17,7	10,4	3,2	5,4	3,5
Hermsdorf/Erzgeb.	GW 2014	66,7	1 210	7,4	x	x	x	x	x
	GW 2009	61,1	1 350	17,6	x	x	x	x	x
	EW 2014	59,5	399	43,4	12,0	12,5	3,5	4,5	3,3
Hohnstein, Stadt	GW 2014	60,0	4 833	41,8	11,9	3,6	x	x	x
	GW 2009	56,3	4 886	44,1	10,2	x	4,0	x	5,3
	EW 2014	60,1	1 682	43,1	11,3	9,2	2,3	8,6	3,0
Klingenberg	GW 2014	59,2	9 611	54,7	14,1	1,8	x	x	x
	GW 2009	59,9	10 363	59,6	14,1	x	1,8	x	x
	EW 2014	59,7	3 334	44,5	13,9	9,1	2,7	5,7	3,5
Königstein/Sächs. Schw., Stadt	GW 2014	60,1	3 153	33,4	10,1	4,2	x	6,2	x
	GW 2009	59,8	3 385	25,6	9,6	6,5	3,6	8,9	x
	EW 2014	84,8	1 540	35,8	15,2	10,6	2,3	6,4	4,9
Kreischau	GW 2014	58,5	6 167	27,8	14,1	x	3,6	x	x
	GW 2009	72,3	7 542	32,2	11,5	x	10,1	x	x
	EW 2014	59,1	2 108	37,4	15,1	13,3	2,7	5,3	5,5
Liebstadt, Stadt	GW 2014	66,5	2 084	47,3	x	x	x	x	x
	GW 2009	61,1	2 113	37,2	x	x	x	x	x
	EW 2014	58,6	646	45,5	13,3	9,3	2,3	7,4	1,9
Lohmen	GW 2014	62,5	4 656	69,9	17,3	5,3	x	x	7,5
	GW 2009	58,2	4 686	69,3	15,1	4,3	x	x	11,3
	EW 2014	66,1	1 677	41,9	14,7	11,0	1,5	5,3	5,3
Müglitztal	GW 2014	60,5	2 771	28,7	x	x	x	x	x
	GW 2009	57,8	2 883	34,0	x	x	x	x	x
	EW 2014	54,7	869	39,1	16,7	10,8	1,2	5,9	5,4
Neustadt i. Sa., Stadt	GW 2014	50,1	15 536	29,2	11,0	x	9,9	5,3	x
	GW 2009	51,9	17 841	32,1	10,2	1,5	11,4	5,9	x
	EW 2014	49,5	5 218	38,4	17,0	10,8	4,0	6,5	2,9

								Gemeinde
DSU	AfD	FORUM	PBC	Die PARTEI	PIRATEN	Wähler-vereini-gungen	Einzel-vor-schläge	
x	x	x	x	x	x	37,2	x	GW 2014 Gohrisch
x	x	x	x	x	x	32,7	x	
x	13,7	x	0,0	1,0	0,8	x	x	
x	x	x	x	x	x	92,4	x	GW 2014 Hartmannsdorf-Reichenau
x	x	x	x	x	x	100	x	
x	9,0	x	0,2	0,8	1,3	x	x	
x	x	x	x	x	x	6,3	x	GW 2014 Heidenau, Stadt
x	x	x	x	x	x	7,1	x	
x	12,9	x	0,2	0,7	1,3	x	x	
x	x	x	x	x	x	92,6	x	GW 2014 Hermsdorf/Erzgeb.
x	x	x	x	x	x	82,4	x	
x	11,5	x	0,0	0,5	1,0	x	x	
x	x	x	x	x	x	42,7	x	GW 2014 Hohnstein, Stadt
x	x	x	x	x	x	36,5	x	
x	11,4	x	0,1	1,1	1,8	x	x	
x	x	x	x	x	x	29,5	x	GW 2014 Klingenberg
x	x	x	x	x	x	24,5	x	
x	11,5	x	0,4	0,5	1,3	x	x	
x	x	x	x	x	x	46,2	x	GW 2014 Königstein/Sächs. Schw., Stadt
x	x	x	x	x	x	45,8	x	
x	12,9	x	0,6	0,6	1,0	x	x	
x	x	x	x	x	x	54,6	x	GW 2014 Kreischa
x	x	x	x	x	x	46,2	x	
x	12,5	x	0,1	0,6	0,9	x	x	
x	x	x	x	x	x	52,7	x	GW 2014 Liebstadt, Stadt
x	x	x	x	x	x	62,8	x	
x	9,9	x	0,0	0,6	2,8	x	x	
x	x	x	x	x	x	x	x	GW 2014 Lohmen
x	x	x	x	x	x	x	x	
x	12,8	x	0,3	0,4	1,1	x	x	
x	x	x	x	x	x	71,3	x	GW 2014 Müglitztal
x	x	x	x	x	x	66,0	x	
x	13,1	x	0,0	0,8	0,7	x	x	
x	7,6	x	x	x	x	36,9	x	GW 2014 Neustadt i. Sa., Stadt
x	x	x	x	x	x	38,9	x	
x	13,0	x	0,2	0,6	0,7	x	x	

Noch: 3. Wahlbeteiligung, Verteilung der gültigen Stimmen bei den Wahlen zu den Gemeinderäten (GW) am 25. Mai 2014 und 7. Juni 2009 sowie bei der Wahl zum Europäischen Parlament (EW) am 25. Mai 2014 nach Parteien und anderen Wahlvorschlagsträgern sowie nach Kreisen und Gemeinden

Gemeinde		Wahlbe- teiligung in %	Gültige Stimmen	Von den gültigen Stimmen entfielen auf ... %					
				CDU	DIE LINKE	SPD	FDP	NPD	GRÜNE
noch: Sächsische Schweiz-Osterzgebirge									
Pirna, Stadt	GW 2014	48,6	44 697	34,2	19,2	8,9	3,0	8,5	5,2
	GW 2009	47,8	45 790	30,6	18,8	7,7	5,7	7,1	4,0
	EW 2014	49,1	15 399	33,7	19,3	12,7	2,1	6,1	4,8
Rabenau, Stadt	GW 2014	59,9	6 172	40,9	8,2	x	x	x	x
	GW 2009	53,3	5 687	34,3	8,3	x	3,0	x	x
	EW 2014	60,4	2 135	45,1	13,0	9,9	2,8	4,5	3,2
Rathen, Kurort	GW 2014	69,7	615	70,2	x	29,8	x	x	x
	GW 2009	65,2	617	63,0	x	19,0	x	x	x
	EW 2014	56,6	167	39,5	16,8	9,6	3,6	9,6	0,6
Rathmannsdorf	GW 2014	62,6	1 425	17,2	x	x	x	x	x
	GW 2009	67,8	1 652	34,7	x	x	x	11,0	x
	EW 2014	53,8	426	38,7	15,0	10,1	1,2	7,5	1,6
Reinhardtsdorf-Schöna	GW 2014	64,5	2 236	x	x	x	x	20,5	x
	GW 2009	66,1	2 581	x	13,0	x	x	22,0	x
	EW 2014	57,8	671	39,6	10,1	9,5	2,1	11,6	3,0
Rosenthal-Bielatal	GW 2014	63,4	2 486	36,2	18,0	x	x	4,3	x
	GW 2009	61,9	2 625	41,4	x	x	x	5,3	x
	EW 2014	58,8	782	38,4	17,8	9,0	2,6	7,2	3,5
Sebnitz, Stadt	GW 2014	54,6	13 316	47,2	11,7	x	3,2	15,0	x
	GW 2009	52,7	13 883	39,6	8,3	5,5	5,4	10,4	x
	EW 2014	54,6	4 508	38,0	14,6	10,2	2,7	11,3	3,6
Stadt Wehlen, Stadt	GW 2014	60,4	2 387	33,9	12,9	x	x	x	x
	GW 2009	52,4	2 194	30,0	12,5	x	x	x	x
	EW 2014	52,9	693	41,0	13,0	8,1	2,2	7,1	5,6
Stolpen, Stadt	GW 2014	58,3	7 408	55,5	x	7,1	21,2	x	x
	GW 2009	57,8	8 020	36,7	7,7	1,9	31,0	7,9	x
	EW 2014	58,3	2 610	38,7	13,2	10,1	4,0	7,1	3,8
Struppen	GW 2014	61,9	3 687	50,8	11,6	x	x	6,8	x
	GW 2009	61,4	3 806	40,0	6,2	8,7	x	6,8	x
	EW 2014	52,5	1 069	43,6	14,3	8,4	2,2	5,8	5,0
Tharandt, Stadt	GW 2014	59,7	7 483	29,3	x	9,4	7,1	x	x
	GW 2009	54,7	7 105	22,4	6,5	5,4	20,2	x	x
	EW 2014	61,3	2 580	36,5	13,1	12,7	3,0	3,5	7,0
Wilsdruff, Stadt	GW 2014	52,9	16 690	54,6	14,1	7,0	3,2	x	x
	GW 2009	50,9	16 316	54,1	13,1	6,9	6,0	x	x
	EW 2014	53,1	5 817	44,1	13,7	10,6	2,5	3,9	4,2

								Gemeinde
DSU	AfD	FORUM	PBC	Die PARTEI	PIRATEN	Wähler-vereini-gungen	Einzel-vor-schläge	
x	x	x	x	x	x	21,0	x	GW 2014 Pirna, Stadt
x	x	x	x	x	x	26,1	x	
x	12,2	x	0,1	0,7	1,2	x	x	
x	x	x	x	x	x	50,9	x	GW 2014 Rabenau, Stadt
x	x	x	x	x	x	54,5	x	
x	12,0	x	0,1	0,7	0,8	x	x	
x	x	x	x	x	x	x	x	GW 2014 Rathen, Kurort
x	x	x	x	x	x	18,0	x	
x	11,4	x	0,6	1,2	0,0	x	x	
x	x	x	x	x	x	82,8	x	GW 2014 Rathmannsdorf
x	x	x	x	x	x	54,2	x	
x	12,9	x	0,5	0,2	1,4	x	x	
x	x	x	x	x	x	79,5	x	GW 2014 Reinhardtsdorf-Schöna
x	x	x	x	x	x	65,0	x	
x	14,8	x	0,6	0,4	0,7	x	x	
x	x	x	x	x	x	41,5	x	GW 2014 Rosenthal-Bielatal
x	x	x	x	x	x	53,3	x	
x	12,9	x	0,1	0,6	1,2	x	x	
x	x	x	x	x	x	22,9	x	GW 2014 Sebnitz, Stadt
x	x	x	x	x	x	30,9	x	
x	11,2	x	0,1	0,5	0,9	x	x	
x	x	x	x	x	x	53,2	x	GW 2014 Stadt Wehlen, Stadt
x	x	x	x	x	x	57,5	x	
x	13,1	x	0,1	1,2	1,0	x	x	
x	x	x	x	x	x	16,2	x	GW 2014 Stolpen, Stadt
x	x	x	x	x	x	14,7	x	
x	15,2	x	0,6	0,7	0,7	x	x	
x	x	x	x	x	x	30,8	x	GW 2014 Struppen
x	x	x	x	x	x	38,3	x	
x	13,0	x	0,0	0,7	0,7	x	x	
x	x	x	x	x	x	54,1	x	GW 2014 Tharandt, Stadt
x	x	x	x	x	x	45,5	x	
x	12,5	x	0,2	0,9	2,1	x	x	
x	x	x	x	x	x	21,1	x	GW 2014 Wilsdruff, Stadt
x	x	x	x	x	x	19,9	x	
x	13,0	x	0,1	0,5	1,2	x	x	

Noch: 3. Wahlbeteiligung, Verteilung der gültigen Stimmen bei den Wahlen zu den Gemeinderäten (GW) am 25. Mai 2014 und 7. Juni 2009 sowie bei der Wahl zum Europäischen Parlament (EW) am 25. Mai 2014 nach Parteien und anderen Wahlvorschlagsträgern sowie nach Kreisen und Gemeinden

Gemeinde		Wahlbe- teiligung in %	Gültige Stimmen	Von den gültigen Stimmen entfielen auf ... %					
				CDU	DIE LINKE	SPD	FDP	NPD	GRÜNE
Vogtlandkreis									
Adorf/Vogtl., Stadt	GW 2014	51,9	6 639	39,5	14,1	20,2	x	3,3	x
	GW 2009	45,2	6 349	39,2	16,0	19,1	x	x	x
	EW 2014	45,5	1 966	36,5	15,4	19,4	2,3	5,1	2,3
Auerbach/Vogtl., Stadt	GW 2014	43,4	19 747	46,5	16,0	17,8	4,1	x	2,5
	GW 2009	38,6	19 123	46,8	16,1	17,7	7,8	x	x
	EW 2014	44,9	7 136	37,1	18,3	18,3	2,1	3,3	3,0
Bad Brambach	GW 2014	52,5	2 527	81,8	x	18,2	x	x	x
	GW 2009	48,9	2 599	89,8	10,2	x	x	x	x
	EW 2014	45,1	729	40,2	18,4	14,1	1,2	3,7	2,5
Bad Elster, Stadt	GW 2014	57,5	5 232	21,0	15,7	12,6	x	x	x
	GW 2009	51,3	5 034	20,0	23,5	8,9	24,7	x	x
	EW 2014	70,3	2 158	33,1	17,7	19,2	2,4	2,9	3,0
Bergen	GW 2014	71,8	1 824	x	1,8	x	1,8	x	x
	GW 2009	50,1	1 293	x	7,7	x	2,9	x	x
	EW 2014	52,8	441	36,1	11,8	18,8	2,9	7,0	2,7
Bösenbrunn	GW 2014	65,8	1 939	x	12,5	x	x	x	x
	GW 2009	59,9	1 831	x	13,2	x	x	x	x
	EW 2014	59,0	584	36,8	20,2	15,2	1,9	4,3	4,1
Eichigt	GW 2014	57,3	1 687	61,2	x	10,2	x	x	x
	GW 2009	48,4	1 600	52,6	x	17,6	x	x	x
	EW 2014	51,8	518	36,3	18,0	18,9	1,2	6,4	2,9
Ellefeld	GW 2014	51,5	3 430	22,1	9,9	x	0,6	x	3,8
	GW 2009	51,2	3 739	22,7	10,6	x	x	x	x
	EW 2014	41,2	918	42,5	13,4	15,4	2,3	2,8	3,3
Elsterberg, Stadt	GW 2014	61,5	6 570	7,0	6,4	11,3	5,6	x	x
	GW 2009	64,5	7 651	6,1	6,8	9,6	7,3	x	1,3
	EW 2014	65,5	2 326	36,8	16,9	20,0	2,7	2,7	4,3
Falkenstein/Vogtl., Stadt	GW 2014	45,5	9 294	48,8	16,6	6,1	8,3	x	x
	GW 2009	40,3	8 865	55,6	22,1	4,7	14,9	2,6	x
	EW 2014	47,7	3 331	38,5	17,4	15,6	2,9	4,0	2,0
Grünbach, Höhenluftkurort	GW 2014	58,1	2 597	38,7	x	x	x	x	x
	GW 2009	54,5	2 532	34,2	x	x	x	x	x
	EW 2014	49,2	728	46,0	15,5	15,4	1,5	2,6	2,6
Heinsdorfergrund	GW 2014	56,1	2 715	x	x	x	x	x	x
	GW 2009	49,9	2 637	26,1	9,1	x	x	x	x
	EW 2014	48,4	805	42,9	14,9	16,9	2,7	2,5	3,5

								Gemeinde
DSU	AfD	FORUM	PBC	Die PARTEI	PIRATEN	Wähler-vereini-gungen	Einzel-vor-schläge	
x	x	x	x	x	x	22,9	x	GW 2014 Adorf/Vogtl., Stadt
x	x	x	x	x	x	25,8	x	
x	8,5	x	0,5	0,7	0,7	x	x	
x	x	x	x	x	x	13,1	x	GW 2014 Auerbach/Vogtl., Stadt
x	x	x	x	x	x	11,6	x	
x	9,3	x	1,3	0,4	0,9	x	x	
x	x	x	x	x	x	x	x	GW 2014 Bad Brambach
x	x	x	x	x	x	x	x	
x	12,2	x	0,8	0,8	0,3	x	x	
x	x	x	x	x	x	50,7	x	GW 2014 Bad Elster, Stadt
x	x	x	x	x	x	22,9	x	
x	7,9	x	0,8	0,5	0,7	x	x	
x	x	x	x	x	x	96,4	x	GW 2014 Bergen
7,0	x	x	x	x	x	82,4	x	
x	12,0	x	0,2	0,9	1,6	x	x	
x	x	x	x	x	x	87,5	x	GW 2014 Bösenbrunn
x	x	x	x	x	x	86,8	x	
x	8,4	x	0,2	1,0	0,3	x	x	
x	x	x	x	x	x	28,6	x	GW 2014 Eichigt
x	x	x	x	x	x	29,8	x	
x	6,8	x	0,8	0,6	0,2	x	x	
x	x	x	x	x	x	63,6	x	GW 2014 Ellefeld
x	x	x	x	x	x	66,7	x	
x	10,1	x	2,2	0,7	1,2	x	x	
x	x	x	x	x	x	69,7	x	GW 2014 Elsterberg, Stadt
x	x	x	x	x	x	68,9	x	
x	7,0	x	0,2	0,6	0,9	x	x	
x	x	x	x	x	x	20,2	x	GW 2014 Falkenstein/Vogtl., Stadt
x	x	x	x	x	x	x	x	
x	9,7	x	2,4	0,4	1,0	x	x	
x	x	x	x	x	x	61,3	x	GW 2014 Grünbach, Höhenluftkurort
x	x	x	x	x	x	65,8	x	
x	5,9	x	3,2	0,7	0,7	x	x	
x	x	x	x	x	x	100	x	GW 2014 Heinsdorfergrund
x	x	x	x	x	x	64,8	x	
x	6,7	x	0,2	1,4	0,9	x	x	

Noch: 3. Wahlbeteiligung, Verteilung der gültigen Stimmen bei den Wahlen zu den Gemeinderäten (GW) am 25. Mai 2014 und 7. Juni 2009 sowie bei der Wahl zum Europäischen Parlament (EW) am 25. Mai 2014 nach Parteien und anderen Wahlvorschlagsträgern sowie nach Kreisen und Gemeinden

Gemeinde		Wahlbe- teiligung in %	Gültige Stimmen	Von den gültigen Stimmen entfielen auf ... %					
				CDU	DIE LINKE	SPD	FDP	NPD	GRÜNE
noch: Vogtlandkreis									
Klingenthal, Stadt	GW 2014	43,6	9 460	45,2	x	9,0	x	x	x
	GW 2009	44,8	11 075	29,5	14,3	6,4	x	x	x
	EW 2014	46,2	3 502	37,9	18,5	15,0	1,8	3,0	2,1
Lengsfeld, Stadt	GW 2014	47,0	8 111	20,2	7,6	5,4	2,0	x	x
	GW 2009	42,0	8 074	15,0	11,1	7,1	x	x	x
	EW 2014	47,2	2 856	37,6	18,6	15,8	2,3	3,4	3,4
Limbach	GW 2014	60,4	2 140	33,5	x	9,2	x	x	x
	GW 2009	74,5	2 700	25,9	7,8	9,3	x	x	x
	EW 2014	51,8	618	38,0	12,9	18,8	5,2	2,6	3,7
Markneukirchen, Stadt	GW 2014	49,7	9 652	43,8	7,5	x	15,9	x	2,2
	GW 2009	48,0	10 002	35,7	5,9	5,2	19,8	x	2,3
	EW 2014	49,8	3 233	36,9	12,5	15,6	3,7	3,3	2,9
Mühlental	GW 2014	60,4	2 006	7,8	x	x	x	x	x
	GW 2009	57,5	2 083	7,7	x	x	x	x	x
	EW 2014	51,0	564	36,7	14,4	8,9	1,6	7,6	1,8
Muldenhammer	GW 2014	56,2	4 518	27,0	15,4	x	x	x	x
	GW 2009	58,8	5 205	44,8	17,2	2,8	x	x	x
	EW 2014	49,0	1 334	40,6	18,3	16,6	1,4	4,6	1,3
Mylau, Stadt	GW 2014	51,6	3 223	21,0	12,6	5,7	x	x	x
	GW 2009	45,1	3 004	17,3	16,7	11,1	5,2	x	x
	EW 2014	41,6	895	30,3	21,3	17,5	3,6	4,4	2,8
Netzschkau, Stadt	GW 2014	50,1	4 962	29,9	11,0	11,2	2,1	x	x
	GW 2009	67,3	7 130	29,9	11,6	15,5	4,8	x	x
	EW 2014	60,0	2 015	36,8	18,7	17,8	3,5	2,6	3,3
Neuensalz	GW 2014	54,2	2 903	8,1	9,9	6,1	x	7,5	x
	GW 2009	48,8	2 732	19,1	12,6	x	x	x	x
	EW 2014	48,2	876	34,4	13,8	15,4	1,3	9,4	2,2
Neumark	GW 2014	56,3	4 029	44,3	x	12,8	42,9	x	x
	GW 2009	53,0	4 151	29,2	9,4	5,3	56,1	x	x
	EW 2014	45,7	1 116	36,9	15,9	17,7	3,4	3,1	3,5
Neustadt/Vogtl.	GW 2014	54,3	1 219	x	x	x	x	x	x
	GW 2009	54,6	1 400	x	x	x	x	x	2,4
	EW 2014	49,7	403	36,5	20,1	16,6	4,5	3,5	1,2
Oelsnitz/Vogtl., Stadt	GW 2014	43,5	11 402	38,4	20,4	9,7	x	x	x
	GW 2009	38,7	11 221	44,5	22,4	5,7	x	x	x
	EW 2014	44,9	4 007	33,0	21,0	16,7	2,4	3,6	2,9



								Gemeinde
DSU	AfD	FORUM	PBC	Die PARTEI	PIRATEN	Wähler-vereini-gungen	Einzel-vor-schläge	
x	x	x	3,7	x	x	42,2	x	GW 2014 Klingenthal, Stadt
x	x	x	3,9	x	x	45,8	x	GW 2009
x	11,6	x	2,5	0,3	0,3	x	x	EW 2014
x	x	x	x	x	x	64,8	x	GW 2014 Lengenfeld, Stadt
x	x	x	x	x	x	66,8	x	GW 2009
x	10,4	x	1,3	0,5	1,1	x	x	EW 2014
x	x	x	x	x	x	57,4	x	GW 2014 Limbach
x	x	x	x	x	x	57,0	x	GW 2009
x	6,6	x	2,1	0,6	0,6	x	x	EW 2014
x	x	x	x	x	x	30,6	x	GW 2014 Markneukirchen, Stadt
x	x	x	x	x	x	31,1	x	GW 2009
x	13,7	x	1,5	0,6	0,9	x	x	EW 2014
x	x	x	x	x	x	92,2	x	GW 2014 Mühlental
x	x	x	x	x	x	92,3	x	GW 2009
x	15,8	x	1,1	0,2	1,6	x	x	EW 2014
x	x	x	x	x	x	57,6	x	GW 2014 Muldenhammer
x	x	x	x	x	x	35,3	x	GW 2009
x	7,8	x	1,7	0,4	1,0	x	x	EW 2014
x	x	x	x	x	x	60,8	x	GW 2014 Mylau, Stadt
x	x	x	x	x	x	49,8	x	GW 2009
x	10,6	x	0,4	0,7	1,0	x	x	EW 2014
x	x	x	x	x	x	45,7	x	GW 2014 Netzschkau, Stadt
x	x	x	x	x	x	38,1	x	GW 2009
x	9,0	x	0,5	0,5	0,8	x	x	EW 2014
x	x	x	x	x	x	68,5	x	GW 2014 Neuensalz
4,3	x	x	x	x	x	64,0	x	GW 2009
x	10,3	x	1,3	0,9	1,5	x	x	EW 2014
x	x	x	x	x	x	x	x	GW 2014 Neumark
x	x	x	x	x	x	x	x	GW 2009
x	10,7	x	0,4	0,4	1,3	x	x	EW 2014
x	x	x	x	x	x	99,5	0,5	GW 2014 Neustadt/Vogtl.
x	x	x	x	x	x	97,6	x	GW 2009
x	7,4	x	3,7	0,7	0,0	x	x	EW 2014
18,5	x	x	x	x	x	13,1	x	GW 2014 Oelsnitz/Vogtl., Stadt
14,4	x	x	x	x	x	12,9	x	GW 2009
x	11,5	x	0,6	0,7	1,3	x	x	EW 2014

Noch: 3. Wahlbeteiligung, Verteilung der gültigen Stimmen bei den Wahlen zu den Gemeinderäten (GW) am 25. Mai 2014 und 7. Juni 2009 sowie bei der Wahl zum Europäischen Parlament (EW) am 25. Mai 2014 nach Parteien und anderen Wahlvorschlagsträgern sowie nach Kreisen und Gemeinden

Gemeinde		Wahlbe- teiligung in %	Gültige Stimmen	Von den gültigen Stimmen entfielen auf ... %					
				CDU	DIE LINKE	SPD	FDP	NPD	GRÜNE
noch: Vogtlandkreis									
Pausa-Mühltroff, Stadt	GW 2014	59,0	7 575	38,0	6,9	7,7	3,2	x	3,8
	GW 2009	55,3	7 551	39,7	7,0	3,2	15,2	x	1,5
	EW 2014	65,5	2 862	40,9	15,5	15,2	3,0	3,5	4,0
Plauen, Stadt	GW 2014	44,4	68 473	35,4	20,4	19,0	7,3	4,6	5,9
	GW 2009	37,8	60 750	27,9	23,4	17,2	17,0	2,9	6,6
	EW 2014	44,7	23 681	31,0	20,0	20,2	3,0	3,4	4,6
Pöhl	GW 2014	56,9	3 483	24,7	x	11,5	2,9	x	x
	GW 2009	49,8	3 297	44,7	x	15,3	x	x	6,5
	EW 2014	49,9	1 069	35,5	15,4	18,1	2,2	3,6	4,2
Reichenbach im Vogtland, Stadt	GW 2014	42,2	19 495	32,7	19,8	10,1	5,5	x	5,4
	GW 2009	41,3	20 947	39,1	18,5	12,9	11,2	3,2	6,6
	EW 2014	44,9	7 071	33,0	20,6	18,9	2,8	3,1	3,8
Reuth	GW 2014	67,0	1 598	x	x	x	x	x	x
	GW 2009	63,6	1 606	x	x	x	x	x	x
	EW 2014	54,0	430	51,9	10,2	15,6	2,1	2,6	4,2
Rodewisch, Stadt	GW 2014	42,5	6 776	48,6	17,5	21,0	x	x	x
	GW 2009	39,8	6 977	45,5	22,7	18,2	x	x	x
	EW 2014	46,7	2 576	36,1	19,6	18,1	1,7	2,8	2,8
Rosenbach/Vogtl.	GW 2014	53,8	5 606	x	x	x	3,1	x	x
	GW 2009	57,2	6 504	23,5	2,6	2,0	x	x	x
	EW 2014	45,1	1 588	37,5	16,8	15,6	2,6	4,0	2,8
Schöneck/Vogtl., Stadt	GW 2014	56,2	4 566	55,9	x	5,2	x	x	x
	GW 2009	53,5	4 591	52,5	x	10,7	4,0	x	x
	EW 2014	69,9	1 902	38,9	15,6	15,3	2,2	3,0	3,2
Steinberg	GW 2014	52,7	3 695	65,5	x	x	7,6	x	4,4
	GW 2009	51,6	3 973	62,9	x	x	8,8	x	x
	EW 2014	43,3	1 030	49,5	10,6	12,3	3,1	2,3	1,7
Theuma	GW 2014	71,5	1 831	x	x	x	18,2	x	2,1
	GW 2009	66,8	1 818	x	x	x	27,9	x	x
	EW 2014	64,7	548	34,7	16,6	14,6	3,1	6,2	4,2
Tirpersdorf	GW 2014	50,6	1 752	x	9,4	x	x	x	5,1
	GW 2009	47,4	1 686	x	x	7,0	x	x	3,4
	EW 2014	45,9	526	36,1	19,6	16,3	3,0	3,8	4,2
Treuen, Stadt	GW 2014	48,5	9 570	33,2	12,1	6,6	4,1	x	1,7
	GW 2009	46,5	9 994	35,1	14,5	6,0	7,3	x	x
	EW 2014	50,4	3 370	36,5	15,8	16,2	2,7	4,1	2,9

								Gemeinde
DSU	AfD	FORUM	PBC	Die PARTEI	PIRATEN	Wähler-vereinigungen	Einzel-vor-schläge	
x	x	x	x	x	x	40,4	x	Pausa-Mühltroff, Stadt
x	x	x	x	x	x	33,4	x	
x	8,2	x	0,2	0,4	0,8	x	x	
x	x	x	x	x	1,6	5,8	x	Plauen, Stadt
1,1	x	x	x	x	x	3,8	x	
x	10,4	x	0,3	0,7	1,1	x	x	
x	x	x	x	x	x	60,9	x	Pöhl
x	x	x	x	x	x	33,5	x	
x	8,6	x	0,6	0,6	1,2	x	x	
x	x	x	x	x	x	26,5	x	Reichenbach im Vogtland, Stadt
x	x	x	x	x	x	8,5	x	
x	9,4	x	0,3	0,6	1,2	x	x	
x	x	x	x	x	x	100	x	Reuth
x	x	x	x	x	x	100	x	
x	6,7	x	0,5	0,2	0,7	x	x	
12,9	x	x	x	x	x	x	x	Rodewisch, Stadt
13,6	x	x	x	x	x	x	x	
x	11,9	x	0,6	0,5	0,7	x	x	
x	x	x	x	x	x	96,9	x	Rosenbach/Vogtl.
5,7	x	x	x	x	x	66,2	x	
x	13,0	x	0,4	0,4	1,1	x	x	
x	x	x	x	x	x	38,9	x	Schöneck/Vogtl., Stadt
x	x	x	x	x	x	32,9	x	
x	10,7	x	0,8	0,4	1,4	x	x	
x	x	x	x	x	x	22,5	x	Steinberg
x	x	x	x	x	x	28,3	x	
x	9,9	x	2,7	0,8	0,8	x	x	
x	x	x	x	x	x	79,7	x	Theuma
x	x	x	x	x	x	72,1	x	
x	11,7	x	0,2	0,9	0,4	x	x	
x	x	x	x	x	x	85,5	x	Tirpersdorf
x	x	x	x	x	x	89,6	x	
x	8,7	x	1,3	0,2	0,8	x	x	
9,6	6,6	x	x	x	x	26,1	x	Treuen, Stadt
9,9	x	x	x	x	x	27,2	x	
x	11,5	x	0,8	0,7	0,6	x	x	

Noch: 3. Wahlbeteiligung, Verteilung der gültigen Stimmen bei den Wahlen zu den Gemeinderäten (GW) am 25. Mai 2014 und 7. Juni 2009 sowie bei der Wahl zum Europäischen Parlament (EW) am 25. Mai 2014 nach Parteien und anderen Wahlvorschlagsträgern sowie nach Kreisen und Gemeinden

Gemeinde		Wahlbe- teiligung in %	Gültige Stimmen	Von den gültigen Stimmen entfielen auf ... %					
				CDU	DIE LINKE	SPD	FDP	NPD	GRÜNE
noch: Vogtlandkreis									
Triebel/Vogtl.	GW 2014	52,4	1 651	x	17,8	13,4	x	x	x
	GW 2009	57,9	1 988	x	12,7	9,6	x	x	x
	EW 2014	48,1	507	38,7	18,9	18,1	2,8	2,8	3,2
Weischlitz	GW 2014	61,1	7 510	2,0	x	4,3	1,2	x	x
	GW 2009	57,4	7 574	1,6	2,3	3,1	x	x	1,0
	EW 2014	64,2	2 650	37,8	17,1	16,4	2,1	3,3	3,8
Werda	GW 2014	52,5	1 936	50,2	x	x	x	x	x
	GW 2009	50,8	1 992	54,6	x	x	x	x	x
	EW 2014	46,9	594	43,8	13,1	15,0	1,9	3,2	3,4
Zwickau									
Bernsdorf	GW 2014	56,8	3 107	62,6	x	x	19,9	x	x
	GW 2009	53,9	3 269	55,8	x	4,3	27,9	x	x
	EW 2014	50,4	936	45,2	16,2	13,6	4,4	2,4	3,4
Callenberg	GW 2014	54,7	6 651	28,2	12,7	x	3,0	2,7	x
	GW 2009	57,0	7 567	13,2	9,4	x	4,6	2,9	2,3
	EW 2014	54,5	2 248	40,4	16,6	13,0	2,4	3,3	4,1
Crimmitschau, Stadt	GW 2014	44,0	20 467	19,7	18,0	8,6	7,5	x	2,9
	GW 2009	40,8	20 552	20,7	18,1	8,2	13,2	3,2	x
	EW 2014	44,6	7 162	36,0	19,0	16,4	3,0	4,1	3,5
Crinitzberg	GW 2014	53,1	2 600	24,6	x	x	1,9	x	x
	GW 2009	49,6	2 498	29,4	x	x	x	x	x
	EW 2014	46,8	771	47,6	12,8	12,1	1,8	3,0	3,1
Dennheritz	GW 2014	66,2	2 198	x	x	27,9	6,0	x	x
	GW 2009	60,8	2 118	x	x	28,8	x	x	x
	EW 2014	59,8	671	46,2	11,9	12,8	3,3	4,8	3,6
Fraureuth	GW 2014	57,3	7 257	54,6	14,6	2,3	x	x	x
	GW 2009	52,3	7 122	47,0	14,5	2,6	x	x	x
	EW 2014	57,1	2 474	41,5	16,3	15,8	1,6	3,8	2,8
Gersdorf	GW 2014	53,3	5 310	x	10,4	x	x	x	4,4
	GW 2009	46,5	4 963	x	10,9	2,6	x	x	x
	EW 2014	52,5	1 822	37,3	18,9	16,6	1,7	3,6	3,5
Glauchau, Stadt	GW 2014	44,8	24 775	38,2	17,7	16,7	7,9	x	3,3
	GW 2009	41,3	24 401	37,0	19,5	16,0	13,5	x	2,3
	EW 2014	44,6	8 579	35,0	19,6	16,9	3,1	3,8	3,6
Hartenstein, Stadt	GW 2014	55,0	6 140	37,0	x	8,0	x	x	x
	GW 2009	52,6	6 117	39,8	x	7,1	9,5	x	x
	EW 2014	55,1	2 101	44,1	13,1	9,9	2,9	2,8	2,3

								Gemeinde
DSU	AfD	FORUM	PBC	Die PARTEI	PIRATEN	Wähler-vereini-gungen	Einzel-vor-schläge	
x	x	x	x	x	x	68,7	x	GW 2014 GW 2009 EW 2014
x	x	x	x	x	x	77,8	x	
x	6,3	x	0,4	0,2	1,2	x	x	
x	x	x	x	x	x	92,5	x	GW 2014 GW 2009 EW 2014
x	x	x	x	x	x	92,1	x	
x	8,8	x	0,7	0,3	1,0	x	x	
x	x	x	x	x	x	49,8	x	GW 2014 GW 2009 EW 2014
x	x	x	x	x	x	45,4	x	
x	12,1	x	1,2	0,5	1,0	x	x	
x	x	x	x	x	x	17,5	x	GW 2014 GW 2009 EW 2014
x	x	x	x	x	x	12,0	x	
x	6,8	x	1,3	0,5	0,6	x	x	
x	x	x	x	x	x	53,4	x	GW 2014 GW 2009 EW 2014
x	x	x	x	x	x	67,6	x	
x	11,1	x	0,6	0,9	1,7	x	x	
x	x	x	x	x	x	43,3	x	GW 2014 GW 2009 EW 2014
x	x	x	x	x	x	36,6	x	
x	8,3	x	0,5	0,5	1,1	x	x	
x	x	x	x	x	x	73,5	x	GW 2014 GW 2009 EW 2014
x	x	x	x	x	x	70,6	x	
x	8,6	x	2,1	0,8	0,5	x	x	
x	x	x	x	x	x	66,1	x	GW 2014 GW 2009 EW 2014
x	x	x	x	x	x	71,2	x	
x	7,3	x	0,0	0,7	1,0	x	x	
x	x	x	x	x	x	28,5	x	GW 2014 GW 2009 EW 2014
x	x	x	x	x	x	35,9	x	
x	8,2	x	0,5	0,4	1,1	x	x	
x	x	x	x	x	x	85,2	x	GW 2014 GW 2009 EW 2014
x	x	x	x	x	x	86,6	x	
x	9,0	x	0,3	0,5	1,2	x	x	
x	x	x	x	x	x	16,3	x	GW 2014 GW 2009 EW 2014
x	x	x	x	x	x	11,7	x	
x	7,9	x	0,7	0,7	1,1	x	x	
x	x	x	x	x	x	55,0	x	GW 2014 GW 2009 EW 2014
x	x	x	x	x	x	43,6	x	
x	11,6	x	4,4	0,5	0,9	x	x	

Noch: 3. Wahlbeteiligung, Verteilung der gültigen Stimmen bei den Wahlen zu den Gemeinderäten (GW) am 25. Mai 2014 und 7. Juni 2009 sowie bei der Wahl zum Europäischen Parlament (EW) am 25. Mai 2014 nach Parteien und anderen Wahlvorschlagsträgern sowie nach Kreisen und Gemeinden

Gemeinde		Wahlbeteiligung in %	Gültige Stimmen	Von den gültigen Stimmen entfielen auf ... %					
				CDU	DIE LINKE	SPD	FDP	NPD	GRÜNE
noch: Zwickau									
Hartmannsdorf b. Kirchberg	GW 2014	59,7	1 936	86,1	13,9	x	x	x	x
	GW 2009	57,0	1 918	87,6	12,4	x	x	x	x
	EW 2014	46,6	509	51,9	13,2	9,8	2,0	2,6	1,8
Hirschfeld	GW 2014	60,0	1 729	42,5	x	x	x	x	x
	GW 2009	58,6	1 797	41,1	x	x	x	x	x
	EW 2014	52,8	512	46,9	13,7	10,7	2,7	2,7	3,7
Hohenstein-Ernstthal, Stadt	GW 2014	41,9	15 735	36,4	17,8	9,2	2,3	x	5,8
	GW 2009	40,8	16 360	39,8	16,9	10,0	3,9	x	4,4
	EW 2014	41,9	5 339	34,5	21,4	16,6	2,2	2,9	4,0
Kirchberg, Stadt	GW 2014	46,5	9 434	49,6	16,8	4,0	x	x	3,3
	GW 2009	45,7	9 948	51,5	18,3	3,1	x	x	x
	EW 2014	51,3	3 600	39,6	17,7	12,3	2,0	5,1	3,1
Langenbernsdorf	GW 2014	60,7	5 270	40,1	x	x	x	x	x
	GW 2009	54,8	5 071	40,0	x	x	x	x	x
	EW 2014	60,5	1 759	43,5	17,1	12,8	2,8	3,4	3,1
Langenweißbach	GW 2014	59,0	3 531	48,9	x	x	x	x	x
	GW 2009	55,6	3 507	51,9	x	x	x	x	x
	EW 2014	58,9	1 219	32,6	22,1	14,0	2,2	4,4	3,3
Lichtenstein/Sa., Stadt	GW 2014	50,2	14 749	26,2	14,3	20,0	1,9	x	x
	GW 2009	46,1	14 795	31,5	16,2	16,8	7,0	x	2,3
	EW 2014	52,2	5 245	32,1	17,2	18,5	2,4	3,9	3,7
Lichtentanne	GW 2014	50,5	7 912	61,9	28,0	5,1	x	x	5,0
	GW 2009	48,8	8 121	56,9	28,6	x	5,6	x	3,7
	EW 2014	50,8	2 770	40,3	19,4	14,7	3,1	2,2	4,0
Limbach-Oberfrohna, Stadt	GW 2014	48,1	27 824	37,4	14,0	10,0	4,8	2,4	3,8
	GW 2009	44,6	27 444	43,9	18,1	17,7	13,0	3,9	3,3
	EW 2014	48,8	9 658	37,3	15,9	15,4	2,8	2,8	4,3
Meerane, Stadt	GW 2014	45,2	16 917	19,0	15,2	8,7	6,1	7,9	x
	GW 2009	46,2	18 600	19,4	12,2	8,4	8,6	7,0	x
	EW 2014	44,9	5 734	33,6	18,4	17,0	3,2	5,1	3,6
Mülsen	GW 2014	54,8	15 437	29,9	11,1	6,1	2,3	x	1,3
	GW 2009	52,0	15 847	28,0	11,7	8,7	5,4	x	x
	EW 2014	54,6	5 267	39,0	18,0	14,5	2,3	3,3	2,6
Neukirchen/Pleiße	GW 2014	52,9	5 126	67,1	17,5	x	2,0	x	x
	GW 2009	51,7	5 314	61,4	15,9	x	4,8	x	x
	EW 2014	53,2	1 770	42,5	17,9	14,4	2,3	2,8	3,5

								Gemeinde
DSU	AfD	FORUM	PBC	Die PARTEI	PIRATEN	Wähler-vereini-gungen	Einzel-vor-schläge	
x	x	x	x	x	x	x	x	GW 2014 GW 2009 EW 2014
x	x	x	x	x	x	x	x	
x	8,4	x	5,7	0,0	1,0	x	x	
x	x	x	x	x	x	57,5	x	GW 2014 GW 2009 EW 2014
x	x	x	x	x	x	58,9	x	
x	10,4	x	0,2	1,4	1,0	x	x	
x	x	x	x	x	x	28,4	x	GW 2014 GW 2009 EW 2014
x	x	x	x	x	x	24,9	x	
x	9,3	x	0,5	0,5	1,4	x	x	
x	x	x	x	x	x	26,3	x	GW 2014 GW 2009 EW 2014
x	x	x	x	x	x	27,1	x	
x	9,9	x	0,7	0,5	0,9	x	x	
x	x	x	x	x	x	59,9	x	GW 2014 GW 2009 EW 2014
x	x	x	x	x	x	60,0	x	
x	6,9	x	1,1	0,6	0,7	x	x	
x	x	x	x	x	x	51,1	x	GW 2014 GW 2009 EW 2014
x	x	x	x	x	x	48,1	x	
x	10,7	x	1,0	0,5	0,6	x	x	
x	x	x	x	x	x	37,7	x	GW 2014 GW 2009 EW 2014
x	x	x	x	x	x	26,3	x	
x	9,6	x	0,8	0,6	0,9	x	x	
x	x	x	x	x	x	x	x	GW 2014 GW 2009 EW 2014
x	x	x	x	x	x	5,2	x	
x	9,4	x	0,5	0,5	0,7	x	x	
x	6,8	x	x	x	x	20,8	x	GW 2014 GW 2009 EW 2014
x	x	x	x	x	x	x	x	
x	9,0	x	1,0	0,6	1,1	x	x	
x	x	x	x	x	x	43,1	x	GW 2014 GW 2009 EW 2014
x	x	x	x	x	x	44,3	x	
x	8,8	x	0,3	0,6	1,0	x	x	
x	x	x	x	x	x	49,1	x	GW 2014 GW 2009 EW 2014
x	x	x	x	x	x	46,2	x	
x	10,5	x	1,0	0,2	0,6	x	x	
x	x	x	x	x	x	13,4	x	GW 2014 GW 2009 EW 2014
x	x	x	x	x	x	17,9	x	
x	7,4	x	0,4	0,2	1,0	x	x	

Noch: 3. Wahlbeteiligung, Verteilung der gültigen Stimmen bei den Wahlen zu den Gemeinderäten (GW) am 25. Mai 2014 und 7. Juni 2009 sowie bei der Wahl zum Europäischen Parlament (EW) am 25. Mai 2014 nach Parteien und anderen Wahlvorschlagsträgern sowie nach Kreisen und Gemeinden

Gemeinde		Wahlbeteiligung in %	Gültige Stimmen	Von den gültigen Stimmen entfielen auf ... %					
				CDU	DIE LINKE	SPD	FDP	NPD	GRÜNE
noch: Zwickau									
Niederfrohna	GW 2014	58,4	3 182	19,4	x	5,8	4,7	x	x
	GW 2009	60,9	3 600	9,1	x	x	8,8	4,4	x
	EW 2014	50,9	957	40,8	11,0	15,6	2,3	3,0	4,2
Oberlungwitz, Stadt	GW 2014	48,2	6 931	45,4	19,5	x	22,2	3,5	x
	GW 2009	46,0	7 257	49,9	16,4	x	18,0	3,8	x
	EW 2014	48,0	2 388	39,4	19,4	14,9	4,3	2,9	3,7
Oberwiera	GW 2014	59,6	1 515	46,5	x	x	x	x	x
	GW 2009	54,5	1 465	40,6	x	x	x	x	x
	EW 2014	55,1	463	48,2	15,1	9,5	4,3	1,3	2,6
Reinsdorf	GW 2014	51,3	9 555	36,1	14,1	5,2	3,2	x	5,3
	GW 2009	47,0	9 452	36,0	17,4	7,3	11,3	x	x
	EW 2014	51,2	3 236	39,4	17,6	14,4	2,4	4,0	3,5
Remse	GW 2014	53,3	2 239	44,2	x	x	x	x	x
	GW 2009	49,5	2 231	34,6	7,0	12,8	x	x	x
	EW 2014	48,1	667	39,9	19,2	14,8	1,8	3,6	3,1
Schönberg	GW 2014	70,7	1 547	51,8	x	x	x	x	x
	GW 2009	65,0	1 500	34,6	x	x	x	x	x
	EW 2014	67,1	503	54,1	12,3	9,1	2,4	4,4	3,0
St. Egidien	GW 2014	49,8	3 969	56,1	21,7	x	x	x	22,2
	GW 2009	48,1	4 100	58,5	27,7	x	x	x	13,8
	EW 2014	45,7	1 249	40,9	17,5	12,6	2,3	2,5	5,6
Waldenburg, Stadt	GW 2014	55,2	5 288	27,3	7,8	3,9	0,7	x	x
	GW 2009	52,9	5 560	31,0	9,9	x	2,7	x	x
	EW 2014	58,4	1 976	35,4	20,2	12,9	1,8	3,0	4,7
Werdau, Stadt	GW 2014	44,0	22 462	32,5	25,5	9,6	9,1	4,3	2,7
	GW 2009	37,3	20 582	35,5	22,0	9,2	14,8	x	x
	EW 2014	43,9	7 667	34,7	20,8	15,7	3,3	4,3	3,5
Wildenfels, Stadt	GW 2014	50,8	4 572	41,0	12,2	x	12,2	x	5,2
	GW 2009	49,8	4 765	41,6	14,1	x	18,7	x	x
	EW 2014	50,7	1 577	39,5	16,7	11,4	2,7	5,8	3,2
Wilkau-Haßlau, Stadt	GW 2014	42,3	10 393	43,7	22,4	4,9	7,8	x	3,2
	GW 2009	40,8	11 081	43,2	24,0	7,5	11,7	x	5,4
	EW 2014	42,2	3 630	36,4	21,0	13,7	2,7	3,6	2,8
Zwickau, Stadt	GW 2014	41,2	89 188	33,7	21,2	15,5	4,2	x	5,4
	GW 2009	35,8	83 013	32,3	20,6	18,9	7,1	3,6	4,6
	EW 2014	41,1	31 095	31,9	21,7	17,4	2,5	3,4	4,3



								Gemeinde
DSU	AfD	FORUM	PBC	Die PARTEI	PIRATEN	Wähler-vereini-gungen	Einzel-vor-schläge	
x	x	x	x	x	x	70,1	x	GW 2014 GW 2009 EW 2014
x	x	x	x	x	x	77,7	x	
x	11,6	x	0,8	0,3	0,6	x	x	
x	x	x	x	x	x	9,4	x	GW 2014 GW 2009 EW 2014
x	x	x	x	x	x	11,9	x	
x	7,8	x	0,2	0,3	1,1	x	x	
x	x	x	x	x	x	53,5	x	GW 2014 GW 2009 EW 2014
x	x	x	x	x	x	59,4	x	
x	9,5	x	0,2	0,0	1,3	x	x	
x	x	x	x	x	x	36,1	x	GW 2014 GW 2009 EW 2014
x	x	x	x	x	x	28,0	x	
x	9,1	x	0,6	0,2	0,5	x	x	
x	x	x	x	x	x	55,8	x	GW 2014 GW 2009 EW 2014
x	x	x	x	x	x	45,5	x	
x	10,0	x	0,1	0,4	1,0	x	x	
x	x	x	x	x	x	48,2	x	GW 2014 GW 2009 EW 2014
x	x	x	x	x	x	65,4	x	
x	7,2	x	0,0	0,6	1,2	x	x	
x	x	x	x	x	x	x	x	GW 2014 GW 2009 EW 2014
x	x	x	x	x	x	x	x	
x	10,3	x	0,8	0,5	0,9	x	x	
x	x	x	x	x	x	60,4	x	GW 2014 GW 2009 EW 2014
x	x	x	x	x	x	56,5	x	
x	9,8	x	0,6	0,7	0,8	x	x	
x	x	x	x	x	x	16,3	x	GW 2014 GW 2009 EW 2014
x	x	x	x	x	x	18,5	x	
x	9,5	x	0,6	0,4	1,0	x	x	
x	x	x	x	x	x	29,3	x	GW 2014 GW 2009 EW 2014
x	x	x	x	x	x	25,6	x	
x	11,4	x	1,5	0,3	1,1	x	x	
x	x	x	x	x	x	18,1	x	GW 2014 GW 2009 EW 2014
x	x	x	x	x	x	8,2	x	
x	11,0	x	0,8	0,4	0,7	x	x	
x	8,9	x	x	x	x	11,2	x	GW 2014 GW 2009 EW 2014
2,6	x	x	x	x	x	10,2	x	
x	10,8	x	0,5	0,6	1,1	x	x	

**4. Gemeinden mit den höchsten und den niedrigsten Stimmenanteilen der CDU  
bei den Wahlen zu den Gemeinderäten am 25. Mai 2014 <sup>1)</sup>**

Gemeinde	Kreis- Nr.	Stimmenanteil in %	Differenz zur Landessumme in %-Punkten	Wahlbeteiligung in %	Einwohner am 30.06.2013
<b>höchster Stimmenanteil</b>					
Frankenthal	25	100	66,7	52,5	948
Kodersdorf	26	99,4	66,1	52,8	2 555
Hartmannsdorf b. Kirchberg	24	86,1	52,8	59,7	1 390
Königshain-Wiederau	22	85,2	51,9	57,2	2 680
Bad Brambach	23	81,8	48,5	52,5	2 010
Leutersdorf	26	76,8	43,5	54,5	3 757
Leubsdorf	22	75,3	42,0	56,0	3 497
Niederdorf	21	75,3	42,0	58,3	1 204
Bockau	21	74,9	41,6	48,4	2 381
Hohndorf	21	71,2	37,9	48,9	3 723
Elstertrebnitz	29	70,9	37,6	62,9	1 308
Räckelwitz	25	70,6	37,3	62,2	1 101
Rathen, Kurort	28	70,2	36,9	69,7	352
Lohmen	28	69,9	36,6	62,5	3 091
Rosenbach	26	69,4	36,1	58,1	1 661
Seiffen/Erzgeb., Kurort	21	68,3	35,0	59,8	2 327
Lichtenberg	25	67,5	34,2	60,4	1 622
Bad Gottleuba-Berggießhübel, Stadt	28	67,1	33,8	52,6	5 686
Neukirchen/Pleiße	24	67,1	33,8	52,9	4 083
Lawalde	26	66,8	33,5	61,2	1 926
<b>niedrigster Stimmenanteil</b>					
Weischlitz	23	2,0	-31,3	61,1	5 101
Königsfeld	22	3,9	-29,4	56,5	1 523
Auerbach	21	6,5	-26,8	67,4	2 620
Jesewitz	30	6,9	-26,4	55,9	2 980
Elsterberg, Stadt	23	7,0	-26,3	61,5	4 322
Hermisdorf/Erzgeb.	28	7,4	-25,9	66,7	840
Hartmannsdorf-Reichenau	28	7,6	-25,7	64,5	1 090
Borstendorf	21	7,7	-25,6	54,4	1 309
Mühlental	23	7,8	-25,5	60,4	1 341
Colditz, Stadt	29	8,0	-25,3	50,8	8 933
Neuensalz	23	8,1	-25,2	54,2	2 239
Groß Düben	26	8,1	-25,2	77,9	1 102
Dohma	28	8,9	-24,4	55,4	1 953
Dahlen, Stadt	30	9,4	-23,9	49,7	4 402
Trebendorf	26	9,7	-23,6	69,7	962
Seelitz	22	10,2	-23,1	57,4	1 829
Hainewalde	26	10,8	-22,5	57,4	1 573
Schmölln-Putzkau	25	11,8	-21,5	58,4	3 118
Weißborn/Erzgeb.	22	13,3	-20,0	57,3	2 593
Sayda, Stadt	22	14,3	-19,0	61,1	1 944

1) Bei gleichen Stimmenanteilen sind die Gemeinden entsprechend den Einwohnerzahlen absteigend dargestellt.

**5. Gemeinden mit den höchsten und den niedrigsten Stimmenanteilen der Partei DIE LINKE  
bei den Wahlen zu den Gemeinderäten am 25. Mai 2014 <sup>1)</sup>**

Gemeinde	Kreis-Nr.	Stimmenanteil in %	Differenz zur Landessumme in %-Punkten	Wahlbeteiligung in %	Einwohner am 30.06.2013
<b>höchster Stimmenanteil</b>					
Bennewitz	29	51,2	34,7	57,3	4 920
Böhlen, Stadt	29	31,9	15,4	40,7	6 627
Lugau/Erzgeb., Stadt	21	31,5	15,0	45,6	8 426
Zettlitz	22	29,8	13,3	51,9	773
Bad Gottleuba-Berggießhübel, Stadt	28	29,2	12,7	52,6	5 686
Borna, Stadt	29	28,2	11,7	46,3	19 347
Lichtentanne	24	28,0	11,5	50,5	6 615
Lichtenberg	25	27,8	11,3	60,4	1 622
Kamenz, Stadt	25	27,2	10,7	48,1	15 287
Bad Lausick, Stadt	29	25,6	9,1	48,3	8 202
Werdau, Stadt	24	25,5	9,0	44,0	21 228
Zschopau, Stadt	21	25,4	8,9	46,5	9 729
Rötha, Stadt	29	25,4	8,9	41,2	3 639
Mittweida, Stadt	22	25,3	8,8	48,9	15 014
Schwarzenberg/Erzgeb., Stadt	21	25,2	8,7	45,4	17 650
Hoyerswerda, Stadt	25	25,0	8,5	39,3	34 631
Lauter-Bernsbach, Stadt	21	25,0	8,5	47,3	9 055
Seifhennersdorf, Stadt	26	25,0	8,5	49,2	3 896
Geringswalde, Stadt	22	24,8	8,3	53,3	4 449
Lößnitz, Stadt	21	24,4	7,9	45,6	9 060
<b>niedrigster Stimmenanteil</b>					
Bergen	23	1,8	-14,7	71,8	1 008
Elterlein, Stadt	21	3,7	-12,8	68,4	3 026
Bernstadt a. d. Eigen, Stadt	26	4,0	-12,5	58,9	3 543
Claußnitz	22	4,3	-12,2	57,8	3 226
Weißenberg, Stadt	25	4,4	-12,1	51,1	3 281
Großweitzschen	22	5,2	-11,3	54,7	2 894
Elsterheide	25	5,4	-11,1	62,9	3 647
Colditz, Stadt	29	5,5	-11,0	50,8	8 933
Hirschstein	27	5,5	-11,0	60,2	2 128
Schönfeld	27	6,0	-10,5	64,1	1 890
Großschirma, Stadt	22	6,2	-10,3	53,5	5 759
Markersdorf	26	6,3	-10,2	61,6	3 987
Spreetal	25	6,3	-10,2	64,8	1 953
Elsterberg, Stadt	23	6,4	-10,1	61,5	4 322
Großrückerswalde	21	6,4	-10,1	65,1	3 531
Neuhausen/Erzgeb.	22	6,4	-10,1	53,6	2 804
Taura	22	6,4	-10,1	51,3	2 459
Drebach	21	6,5	-10,0	57,3	5 477
Oßling	25	6,5	-10,0	66,2	2 346
Elsnig	30	6,5	-10,0	50,8	1 475

1) Bei gleichen Stimmenanteilen sind die Gemeinden entsprechend den Einwohnerzahlen absteigend dargestellt.

**6. Gemeinden mit den höchsten und den niedrigsten Stimmenanteilen der SPD  
bei den Wahlen zu den Gemeinderäten am 25. Mai 2014 <sup>1)</sup>**

Gemeinde	Kreis- Nr.	Stimmenanteil in %	Differenz zur Landessumme in %-Punkten	Wahlbeteiligung in %	Einwohner am 30.06.2013
<b>höchster Stimmenanteil</b>					
Niederwürschnitz	21	48,9	38,2	52,9	2 692
Großharthau	25	41,9	31,2	62,1	2 798
Löbnitz	30	37,4	26,7	60,2	2 066
Markkleeberg, Stadt	29	33,2	22,5	47,8	23 890
Johanngeorgenstadt, Stadt	21	32,4	21,7	47,5	4 287
Hainichen, Stadt	22	31,9	21,2	50,4	8 644
Böhlen, Stadt	29	31,2	20,5	40,7	6 627
Großschönau	26	30,2	19,5	53,5	5 771
Rathen, Kurort	28	29,8	19,1	69,7	352
Hohndorf	21	28,8	18,1	48,9	3 723
Großpösna	29	28,6	17,9	58,3	5 322
Dennheritz	24	27,9	17,2	66,2	1 361
Bockau	21	25,1	14,4	48,4	2 381
Moritzburg	27	23,5	12,8	58,3	8 336
Taucha, Stadt	30	23,1	12,4	43,6	14 344
Mügeln, Stadt	30	22,2	11,5	50,2	6 248
Nünchritz	27	21,8	11,1	55,1	5 724
Eibenstock, Stadt	21	21,2	10,5	46,7	7 797
Brandis, Stadt	29	21,1	10,4	44,2	9 382
Rodewisch, Stadt	23	21,0	10,3	42,5	6 629
<b>niedrigster Stimmenanteil</b>					
Vierkirchen	26	1,4	-9,3	55,7	1 719
Altenberg, Stadt	28	1,6	-9,1	64,4	8 307
Malschwitz	25	1,7	-9,0	60,2	4 977
Striegistal	22	1,7	-9,0	56,2	4 909
Klingenberg	28	1,8	-8,9	59,2	6 891
Herrnhut, Stadt	26	1,8	-8,9	55,3	6 310
Oberschöna	22	1,9	-8,8	63,0	3 360
Großpostwitz/O.L.	25	2,0	-8,7	58,3	2 777
Augustusburg, Stadt	22	2,2	-8,5	54,6	4 738
Fraureuth	24	2,3	-8,4	57,3	5 241
Oederan, Stadt	22	2,5	-8,2	55,8	8 314
Krauschwitz	26	2,5	-8,2	54,1	3 578
Großweitzschen	22	2,5	-8,2	54,7	2 894
Diera-Zehren	27	2,6	-8,1	60,5	3 426
Naunhof, Stadt	29	2,7	-8,0	50,8	8 450
Niederwiesa	22	2,7	-8,0	56,9	4 963
Oppach	26	2,9	-7,8	55,9	2 518
Dürrhennersdorf	26	2,9	-7,8	58,2	1 038
Zschepplin	30	3,0	-7,7	50,9	2 963
Glashütte, Stadt	28	3,1	-7,6	60,7	6 879

1) Bei gleichen Stimmenanteilen sind die Gemeinden entsprechend den Einwohnerzahlen absteigend dargestellt.

**7. Gemeinden mit den höchsten und den niedrigsten Stimmenanteilen der FDP  
bei den Wahlen zu den Gemeinderäten am 25. Mai 2014 <sup>1)</sup>**

Gemeinde	Kreis-Nr.	Stimmenanteil in %	Differenz zur Landessumme in %-Punkten	Wahlbeteiligung in %	Einwohner am 30.06.2013
<b>höchster Stimmenanteil</b>					
Deutschneudorf	21	74,3	70,1	59,9	1 051
Neumark	23	42,9	38,7	56,3	3 018
Steina	25	37,5	33,3	56,8	1 661
Oberwiesenthal, Kurort, Stadt	21	31,4	27,2	64,3	2 248
Waldheim, Stadt	22	28,0	23,8	47,4	9 224
Pulsnitz, Stadt	25	27,4	23,2	53,9	7 590
Mücka	26	26,1	21,9	56,8	1 030
Regis-Breitingen, Stadt	29	25,7	21,5	48,1	4 003
Rochlitz, Stadt	22	23,3	19,1	50,8	6 102
Oberlungwitz, Stadt	24	22,2	18,0	48,2	6 044
Lommatzsch, Stadt	27	21,9	17,7	53,8	5 210
Stolpen, Stadt	28	21,2	17,0	58,3	5 651
Rechenberg-Bienenmühle	22	20,3	16,1	61,5	2 041
Bernsdorf	24	19,9	15,7	56,8	2 328
Dreiheide	30	19,5	15,3	48,1	2 154
Deutzen	29	19,1	14,9	45,5	1 630
Theuma	23	18,2	14,0	71,5	1 047
Beilrode	30	18,0	13,8	44,6	4 359
Wülknitz	27	17,9	13,7	52,2	1 701
Seiffen/Erzgeb., Kurort	21	16,2	12,0	59,8	2 327
<b>niedrigster Stimmenanteil</b>					
Ellefeld	23	0,6	-3,6	51,5	2 707
Waldenburg, Stadt	24	0,7	-3,5	55,2	4 218
Altenberg, Stadt	28	0,8	-3,4	64,4	8 307
Delitzsch, Stadt	30	1,0	-3,2	42,4	24 997
Grünhainichen	21	1,0	-3,2	57,9	2 214
Eilenburg, Stadt	30	1,1	-3,1	41,7	15 457
Breitenbrunn/Erzgeb.	21	1,1	-3,1	49,4	5 680
Stollberg/Erzgeb., Stadt	21	1,2	-3,0	45,5	11 387
Lauter-Bernsbach, Stadt	21	1,2	-3,0	47,3	9 055
Weischlitz	23	1,2	-3,0	61,1	5 101
Gelenau/Erzgeb.	21	1,3	-2,9	59,0	4 327
Rossau	22	1,3	-2,9	61,6	3 576
Penig, Stadt	22	1,4	-2,8	49,7	9 298
Bad Schlema	21	1,4	-2,8	50,7	4 963
Sohland a. d. Spree	25	1,5	-2,7	58,4	6 963
Großweitzschen	22	1,5	-2,7	54,7	2 894
Radeberg, Stadt	25	1,6	-2,6	52,4	18 028
Wurzen, Stadt	29	1,6	-2,6	41,6	16 466
Thum, Stadt	21	1,6	-2,6	57,4	5 387
Lichtenau	22	1,7	-2,5	56,4	7 421

1) Bei gleichen Stimmenanteilen sind die Gemeinden entsprechend den Einwohnerzahlen absteigend dargestellt.

**8. Gemeinden mit den höchsten und den niedrigsten Stimmenanteilen der GRÜNEN  
bei den Wahlen zu den Gemeinderäten am 25. Mai 2014 <sup>1)</sup>**

Gemeinde	Kreis- Nr.	Stimmenanteil in %	Differenz zur Landessumme in %-Punkten	Wahlbeteiligung in %	Einwohner am 30.06.2013
<b>höchster Stimmenanteil</b>					
St. Egidien	24	22,2	16,4	49,8	3 371
Dresden, Stadt	12	15,7	9,9	53,2	525 929
Leipzig, Stadt	13	15,0	9,2	41,8	523 719
Belgern-Schildau, Stadt	30	12,4	6,6	41,8	7 983
Markkleeberg, Stadt	29	11,3	5,5	47,8	23 890
Schkeuditz, Stadt	30	10,5	4,7	40,0	16 867
Lunzenau, Stadt	22	10,0	4,2	52,0	4 598
Gohrisch	28	8,0	2,2	65,9	2 006
Chemnitz, Stadt	11	7,9	2,1	44,1	241 661
Taucha, Stadt	30	7,9	2,1	43,6	14 344
Freiberg, Stadt	22	7,8	2,0	48,1	39 990
Zschopau, Stadt	21	7,6	1,8	46,5	9 729
Lohmen	28	7,5	1,7	62,5	3 091
Oschatz, Stadt	30	7,4	1,6	42,3	14 753
Schleitz, Stadt	21	7,3	1,5	53,5	2 465
Bannwitz	28	7,2	1,4	56,2	10 455
Ebersbach-Neugersdorf, Stadt	26	7,1	1,3	46,6	13 144
Coswig, Stadt	27	6,6	0,8	47,6	20 556
Görlitz, Stadt	26	6,2	0,4	44,0	53 998
Plauen, Stadt	23	5,9	0,1	44,4	63 962
<b>niedrigster Stimmenanteil</b>					
Mügeln, Stadt	30	0,9	-4,9	50,2	6 248
Hoyerswerda, Stadt	25	1,3	-4,5	39,3	34 631
Mülsen	24	1,3	-4,5	54,8	11 677
Sehmatal	21	1,3	-4,5	53,1	6 710
Burkau	25	1,4	-4,4	63,0	2 736
Döbeln, Stadt	22	1,6	-4,2	46,5	21 784
Annaberg-Buchholz, Stadt	21	1,7	-4,1	46,2	20 675
Leisnig, Stadt	22	1,7	-4,1	49,8	8 644
Treuen, Stadt	23	1,7	-4,1	48,5	8 146
Pockau-Lengefeld, Stadt	21	1,7	-4,1	66,9	8 081
Borna, Stadt	29	1,8	-4,0	46,3	19 347
Espenhain	29	1,8	-4,0	54,7	2 294
Johanngeorgenstadt, Stadt	21	1,9	-3,9	47,5	4 287
Flöha, Stadt	22	2,0	-3,8	50,9	11 235
Schneeberg, Stadt	21	2,1	-3,7	48,9	14 328
Theuma	23	2,1	-3,7	71,5	1 047
Aue, Stadt	21	2,2	-3,6	42,3	16 739
Wurzen, Stadt	29	2,2	-3,6	41,6	16 466
Hainichen, Stadt	22	2,2	-3,6	50,4	8 644
Bad Dübau, Stadt	30	2,2	-3,6	42,3	8 011

1) Bei gleichen Stimmenanteilen sind die Gemeinden entsprechend den Einwohnerzahlen absteigend dargestellt.

**9. Gemeinden mit den höchsten und den niedrigsten Stimmenanteilen der Wählervereinigungen bei den Wahlen zu den Gemeinderäten am 25. Mai 2014 <sup>1)</sup>**

Gemeinde	Kreis-Nr.	Stimmenanteil in %	Differenz zur Landessumme in %-Punkten	Wahlbeteiligung in %	Einwohner am 30.06.2013
<b>höchster Stimmenanteil</b>					
Heinsdorfergrund	23	100	76,2	56,1	2 086
Großschweidnitz	26	100	76,2	48,7	1 338
Reuth	23	100	76,2	67,0	1 001
Großnaundorf	25	100	76,2	67,4	988
Puschwitz	25	100	76,2	52,2	853
Heidersdorf	21	100	76,2	54,7	833
Beiersdorf	26	99,5	75,7	62,5	1 181
Neustadt/Vogtl.	23	99,5	75,7	54,3	1 002
Vierkirchen	26	98,6	74,8	55,7	1 719
Rammenau	25	98,1	74,3	64,3	1 417
Rosenbach/Vogtl.	23	96,9	73,1	53,8	4 306
Bergen	23	96,4	72,6	71,8	1 008
Königsfeld	22	96,1	72,3	56,5	1 523
Jesewitz	30	93,1	69,3	55,9	2 980
Narsdorf	29	93,0	69,2	58,3	1 705
Hermisdorf/Erzgeb.	28	92,6	68,8	66,7	840
Weischlitz	23	92,5	68,7	61,1	5 101
Hartmannsdorf-Reichenau	28	92,4	68,6	64,5	1 090
Mühlental	23	92,2	68,4	60,4	1 341
Groß Düben	26	91,9	68,1	77,9	1 102
<b>niedrigster Stimmenanteil</b>					
Leipzig, Stadt	13	1,8	-22,0	41,8	523 719
Flöha, Stadt	22	2,6	-21,2	50,9	11 235
Dresden, Stadt	12	3,9	-19,9	53,2	525 929
Plauen, Stadt	23	5,8	-18,0	44,4	63 962
Heidenau, Stadt	28	6,3	-17,5	43,8	16 121
Großpösna	29	6,7	-17,1	58,3	5 322
Schönwölkau	30	7,7	-16,1	54,7	2 467
Krostitz	30	7,8	-16,0	54,7	3 722
Chemnitz, Stadt	11	8,8	-15,0	44,1	241 661
Oberlungwitz, Stadt	24	9,4	-14,4	48,2	6 044
Niederdorf	21	9,7	-14,1	58,3	1 204
Leubsdorf	22	10,4	-13,4	56,0	3 497
Zwickau, Stadt	24	11,2	-12,6	41,2	91 699
Marienberg, Stadt	21	11,2	-12,6	50,1	17 620
Zschorlau	21	11,5	-12,3	60,2	5 446
Großschönau	26	11,9	-11,9	53,5	5 771
Oschatz, Stadt	30	12,6	-11,2	42,3	14 753
Eppendorf	22	12,8	-11,0	56,2	4 354
Amtsberg	21	12,9	-10,9	62,7	3 862
Bad Muskau, Stadt	26	13,0	-10,8	43,6	3 680

1) Bei gleichen Stimmenanteilen sind die Gemeinden entsprechend den Einwohnerzahlen absteigend dargestellt.

**10. Gemeinden mit den höchsten Gewinnen und Verlusten der Stimmenanteile der CDU  
bei den Wahlen zu den Gemeinderäten am 25. Mai 2014 gegenüber den am 7. Juni 2009 <sup>1)</sup>**

Gemeinde	Kreis- Nr.	Differenz der Stimmenanteile 2014 und 2009 in %-Punkten	Abweichung von der Landes- summe (0,6) in %-Punkten	Stimmenanteil in %		Wahl- beteiligung in %	Einwohner am 30.06.2013
				2014	2009		
höchster Gewinn							
Königshain-Wiederau	22	49,1	48,5	85,2	36,1	57,2	2 680
Seiffen/Erzgeb., Kurort	21	37,6	37,0	68,3	30,7	59,8	2 327
Bärenstein	21	34,9	34,3	34,9	x	47,6	2 418
Johanngeorgenstadt, Stadt	21	31,4	30,8	31,4	x	47,5	4 287
Thalheim/Erzgeb., Stadt	21	30,0	29,4	41,7	11,7	49,2	6 652
Kreba-Neudorf	26	27,5	26,9	44,5	17,0	74,6	913
Stützengrün	21	23,3	22,7	62,8	39,5	60,6	3 468
Klipphausen	27	22,4	21,8	31,7	9,3	56,5	10 223
Rothenburg/O.L., Stadt	26	21,6	21,0	60,3	38,7	48,7	4 799
Bockau	21	19,2	18,6	74,9	55,7	48,4	2 381
Stolpen, Stadt	28	18,8	18,2	55,5	36,7	58,3	5 651
Quitzdorf am See	26	18,4	17,8	46,4	28,0	58,5	1 314
Oßling	25	18,2	17,6	29,5	11,3	66,2	2 346
Parthenstein	29	17,9	17,3	17,9	x	55,2	3 457
Schönberg	24	17,2	16,6	51,8	34,6	70,7	940
Wülknitz	27	16,9	16,3	49,1	32,2	52,2	1 701
Königshain	26	16,9	16,3	33,9	17,0	60,2	1 213
Klingenthal, Stadt	23	15,7	15,1	45,2	29,5	43,6	9 067
Drebach	21	15,6	15,0	57,4	41,8	57,3	5 477
Rötha, Stadt	29	15,5	14,9	53,7	38,2	41,2	3 639
höchster Verlust							
Heinsdorfergrund	23	-26,1	-26,7	x	26,1	56,1	2 086
Schönbach	26	-26,1	-26,7	35,2	61,3	53,8	1 162
Rosenbach/Vogtl.	23	-23,5	-24,1	x	23,5	53,8	4 306
Lampertswalde	27	-21,2	-21,8	23,6	44,8	71,6	2 657
Mühlau	22	-20,4	-21,0	23,7	44,1	61,2	2 143
Pöhl	23	-20,0	-20,6	24,7	44,7	56,9	2 578
Muldenhammer	23	-17,8	-18,4	27,0	44,8	56,2	3 295
Rathmannsdorf	28	-17,5	-18,1	17,2	34,7	62,6	968
Mildenau	21	-17,0	-17,6	50,1	67,1	60,7	3 430
Strehla, Stadt	27	-16,3	-16,9	35,0	51,3	55,0	3 847
Thum, Stadt	21	-14,4	-15,0	29,1	43,5	57,4	5 387
Schönheide	21	-14,1	-14,7	29,2	43,3	56,4	4 777
Weißenberg, Stadt	25	-13,3	-13,9	31,0	44,3	51,1	3 281
Halsbrücke	22	-13,2	-13,8	39,9	53,1	54,8	5 235
Laußig	30	-13,1	-13,7	23,3	36,4	54,8	3 837
Pockau-Lengefeld, Stadt	21	-12,8	-13,4	44,6	57,4	66,9	8 081
Königswalde	21	-12,8	-13,4	33,7	46,5	63,0	2 302
Lichtenau	22	-12,7	-13,3	40,2	52,9	56,4	7 421
Augustsburg, Stadt	22	-12,4	-13,0	23,0	35,4	54,6	4 738
Käbschütztal	27	-12,2	-12,8	29,0	41,2	57,5	2 753

1) Bei gleicher Differenz zwischen Stimmenzuwachs bzw. -verlust sind die Gemeinden entsprechend den Einwohnerzahlen absteigend dargestellt.



**11. Gemeinden mit den höchsten Gewinnen und Verlusten der Stimmenanteile der Partei DIE LINKE bei den Wahlen zu den Gemeinderäten am 25. Mai 2014 gegenüber den am 7. Juni 2009 <sup>1)</sup>**

Gemeinde	Kreis-Nr.	Differenz der Stimmenanteile 2014 und 2009 in %-Punkten	Abweichung von der Landes-summe (1,0) in %-Punkten	Stimmenanteil in %		Wahl-beteiligung in %	Einwohner am 30.06.2013
				2014	2009		
höchster Gewinn							
Rosenthal-Bielatal	28	18,0	17,0	18,0	x	63,4	1 696
Seifhennersdorf, Stadt	26	12,0	11,0	25,0	13,0	49,2	3 896
Tirpersdorf	23	9,4	8,4	9,4	x	50,6	1 416
Göda	25	9,0	8,0	9,0	x	56,7	3 171
Käbschütztal	27	9,0	8,0	9,0	x	57,5	2 753
Großröhrsdorf, Stadt	25	8,7	7,7	8,7	x	51,1	6 630
Arzberg	30	8,6	7,6	24,0	15,4	41,8	2 008
Schirgiswalde-Kirschau, Stadt	25	8,3	7,3	8,3	x	58,7	6 577
Königshain-Wiederau	22	8,3	7,3	14,8	6,5	57,2	2 680
Waldheim, Stadt	22	8,1	7,1	22,7	14,6	47,4	9 224
Ostrau	22	8,0	7,0	24,2	16,2	48,5	3 789
Wachau	25	7,8	6,8	7,8	x	66,3	4 310
Bennewitz	29	7,4	6,4	51,2	43,8	57,3	4 920
Lossatal	29	7,1	6,1	15,0	7,9	55,4	6 187
Dohma	28	7,1	6,1	7,1	x	55,4	1 953
Narsdorf	29	7,0	6,0	7,0	x	58,3	1 705
Pockau-Lengefeld, Stadt	21	6,9	5,9	6,9	x	66,9	8 081
Schleife	26	6,6	5,6	19,3	12,7	57,7	2 645
Lichtenberg	25	6,6	5,6	27,8	21,2	60,4	1 622
Elsnig	30	6,5	5,5	6,5	x	50,8	1 475
höchster Verlust							
Bärenstein	21	-19,1	-20,1	x	19,1	47,6	2 418
Auerbach	21	-16,1	-17,1	7,1	23,2	67,4	2 620
Klingenthal, Stadt	23	-14,3	-15,3	x	14,3	43,6	9 067
Seiffen/Erzgeb., Kurort	21	-13,9	-14,9	x	13,9	59,8	2 327
Reinhardtsdorf-Schöna	28	-13,0	-14,0	x	13,0	64,5	1 384
Wülknitz	27	-11,6	-12,6	x	11,6	52,2	1 701
Schönteichen	25	-10,8	-11,8	12,1	22,9	57,7	2 158
Bad Brambach	23	-10,2	-11,2	x	10,2	52,5	2 010
Mühlau	22	-9,5	-10,5	x	9,5	61,2	2 143
Neumark	23	-9,4	-10,4	x	9,4	56,3	3 018
Dommitzsch, Stadt	30	-9,4	-10,4	14,9	24,3	42,4	2 565
Heinsdorfergrund	23	-9,1	-10,1	x	9,1	56,1	2 086
Leutersdorf	26	-8,9	-9,9	x	8,9	54,5	3 757
Schönbach	26	-8,4	-9,4	x	8,4	53,8	1 162
Bad Elster, Stadt	23	-7,8	-8,8	15,7	23,5	57,5	3 717
Limbach	23	-7,8	-8,8	x	7,8	60,4	1 497
Stolpen, Stadt	28	-7,7	-8,7	x	7,7	58,3	5 651
Diera-Zehren	27	-7,2	-8,2	x	7,2	60,5	3 426
Weißkeißel	26	-7,2	-8,2	11,1	18,3	55,0	1 277
Groß Düben	26	-7,2	-8,2	x	7,2	77,9	1 102

1) Bei gleicher Differenz zwischen Stimmenzuwachs bzw. -verlust sind die Gemeinden entsprechend den Einwohnerzahlen absteigend dargestellt.

**12. Gemeinden mit den höchsten Gewinnen und Verlusten der Stimmenanteile der SPD  
bei den Wahlen zu den Gemeinderäten am 25. Mai 2014 gegenüber den am 7. Juni 2009 <sup>1)</sup>**

Gemeinde	Kreis- Nr.	Differenz der Stimmenanteile 2014 und 2009 in %-Punkten	Abweichung von der Landes- summe (-0,2) in %-Punkten	Stimmenanteil in %		Wahl- beteiligung in %	Einwohner am 30.06.2013
				2014	2009		
höchster Gewinn							
Cavertitz	30	19,5	19,7	19,5	x	60,2	2 292
Bad Brambach	23	18,2	18,4	18,2	x	52,5	2 010
Nebelschütz	25	11,6	11,8	11,6	x	65,0	1 193
Rathen, Kurort	28	10,8	11,0	29,8	19,0	69,7	352
Eibenstock, Stadt	21	8,9	9,1	21,2	12,3	46,7	7 797
Laußig	30	8,8	9,0	8,8	x	54,8	3 837
Bockau	21	8,6	8,8	25,1	16,5	48,4	2 381
Bad Muskau, Stadt	26	8,2	8,4	20,0	11,8	43,6	3 680
Gornau/Erzgeb.	21	8,1	8,3	8,1	x	58,7	3 765
Waldheim, Stadt	22	7,6	7,8	11,3	3,7	47,4	9 224
Elstra, Stadt	25	7,6	7,8	7,6	x	60,0	2 891
Rochlitz, Stadt	22	7,5	7,7	17,8	10,3	50,8	6 102
Neumark	23	7,5	7,7	12,8	5,3	56,3	3 018
Arzberg	30	7,5	7,7	7,5	x	41,8	2 008
Moritzburg	27	7,4	7,6	23,5	16,1	58,3	8 336
Lampertswalde	27	7,1	7,3	7,1	x	71,6	2 657
Burgstädt, Stadt	22	6,7	6,9	10,3	3,6	48,0	11 024
Schönwölkau	30	6,7	6,9	6,7	x	54,7	2 467
Dahlen, Stadt	30	6,4	6,6	6,4	x	49,7	4 402
Zschorlau	21	6,1	6,3	16,7	10,6	60,2	5 446
höchster Verlust							
Großolbersdorf	21	-17,9	-17,7	11,4	29,3	64,1	2 918
Trebsen/Mulde, Stadt	29	-13,7	-13,5	8,2	21,9	53,1	3 948
Wiedemar	30	-13,2	-13,0	13,4	26,6	45,9	5 239
Remse	24	-12,8	-12,6	x	12,8	53,3	1 732
Johanngeorgenstadt, Stadt	21	-11,6	-11,4	32,4	44,0	47,5	4 287
Mühlau	22	-11,0	-10,8	4,6	15,6	61,2	2 143
Schwepnitz	25	-10,7	-10,5	8,7	19,4	62,0	2 545
Jöhstadt, Stadt	21	-10,2	-10,0	x	10,2	61,6	2 858
Lauta, Stadt	25	-10,0	-9,8	x	10,0	41,6	8 898
Ehrenfriedersdorf, Stadt	21	-9,7	-9,5	8,8	18,5	56,5	4 898
Markranstädt, Stadt	29	-9,4	-9,2	12,8	22,2	47,5	14 720
Gelenau/Erzgeb.	21	-9,1	-8,9	x	9,1	59,0	4 327
Hohndorf	21	-8,7	-8,5	28,8	37,5	48,9	3 723
Struppen	28	-8,7	-8,5	x	8,7	61,9	2 514
Oppach	26	-8,3	-8,1	2,9	11,2	55,9	2 518
Limbach-Oberfrohna, Stadt	24	-7,7	-7,5	10,0	17,7	48,1	24 240
Eichigt	23	-7,4	-7,2	10,2	17,6	57,3	1 250
Löbau, Stadt	26	-7,0	-6,8	x	7,0	47,3	15 543
Tirpersdorf	23	-7,0	-6,8	x	7,0	50,6	1 416
Thiendorf	27	-6,7	-6,5	x	6,7	58,9	2 218

1) Bei gleicher Differenz zwischen Stimmenzuwachs bzw. -verlust sind die Gemeinden entsprechend den Einwohnerzahlen absteigend dargestellt.

**13. Gemeinden mit den höchsten Gewinnen und Verlusten der Stimmenanteile der FDP  
bei den Wahlen zu den Gemeinderäten am 25. Mai 2014 gegenüber den am 7. Juni 2009 <sup>1)</sup>**

Gemeinde	Kreis- Nr.	Differenz der Stimmenanteile 2014 und 2009 in %-Punkten	Abweichung von der Landes- summe (-4,1) in %-Punkten	Stimmenanteil in %		Wahl- beteiligung in %	Einwohner am 30.06.2013
				2014	2009		
höchster Gewinn							
Deutzen	29	19,1	23,2	19,1	x	45,5	1 630
Ostritz, Stadt	26	12,0	16,1	12,0	x	57,8	2 453
Dennheritz	24	6,0	10,1	6,0	x	66,2	1 361
Steina	25	5,7	9,8	37,5	31,8	56,8	1 661
Pockau-Lengefeld, Stadt	21	5,1	9,2	10,3	5,2	66,9	8 081
Ebersbach	27	4,5	8,6	8,3	3,8	62,6	4 507
Oberlungwitz, Stadt	24	4,2	8,3	22,2	18,0	48,2	6 044
Elsnig	30	4,2	8,3	4,2	x	50,8	1 475
Nünchritz	27	4,0	8,1	4,0	x	55,1	5 724
Trossin	30	4,0	8,1	4,0	x	58,3	1 326
Bad Gottleuba-Berggießhübel, Stadt	28	3,7	7,8	3,7	x	52,6	5 686
Waldheim, Stadt	22	3,5	7,6	28,0	24,5	47,4	9 224
Wülknitz	27	3,5	7,6	17,9	14,4	52,2	1 701
Klipphausen	27	3,3	7,4	5,2	1,9	56,5	10 223
Rosenbach/Vogtl.	23	3,1	7,2	3,1	x	53,8	4 306
Mücka	26	3,0	7,1	26,1	23,1	56,8	1 030
Striegistal	22	2,9	7,0	2,9	x	56,2	4 909
Pöhl	23	2,9	7,0	2,9	x	56,9	2 578
Dreiheide	30	2,6	6,7	19,5	16,9	48,1	2 154
Horka	26	2,6	6,7	2,6	x	53,0	1 828
höchster Verlust							
Heidersdorf	21	-37,7	-33,6	x	37,7	54,7	833
Hainewalde	26	-33,2	-29,1	x	33,2	57,4	1 573
Deutschneudorf	21	-25,7	-21,6	74,3	100	59,9	1 051
Bad Elster, Stadt	23	-24,7	-20,6	x	24,7	57,5	3 717
Belgern-Schildau, Stadt	30	-22,5	-18,4	4,6	27,1	41,8	7 983
Seiffen/Erzgeb., Kurort	21	-21,0	-16,9	16,2	37,2	59,8	2 327
Eppendorf	22	-18,3	-14,2	3,7	22,0	56,2	4 354
Rochlitz, Stadt	22	-18,1	-14,0	23,3	41,4	50,8	6 102
Mügeln, Stadt	30	-18,0	-13,9	7,0	25,0	50,2	6 248
Neumark	23	-13,2	-9,1	42,9	56,1	56,3	3 018
Tharandt, Stadt	28	-13,1	-9,0	7,1	20,2	59,7	5 304
Frauenstein, Stadt	22	-13,0	-8,9	x	13,0	56,4	2 999
Mockrehna	30	-12,8	-8,7	2,0	14,8	50,8	5 057
Göda	25	-12,7	-8,6	x	12,7	56,7	3 171
Lohsa	25	-12,2	-8,1	x	12,2	56,9	5 604
Schönwölkau	30	-12,2	-8,1	3,8	16,0	54,7	2 467
Pausa-Mühltroff, Stadt	23	-12,0	-7,9	3,2	15,2	59,0	5 275
Stützengrün	21	-11,5	-7,4	10,6	22,1	60,6	3 468
Bad Lausick, Stadt	29	-11,3	-7,2	x	11,3	48,3	8 202
Arnsdorf	25	-11,2	-7,1	x	11,2	50,5	4 760

1) Bei gleicher Differenz zwischen Stimmenzuwachs bzw. -verlust sind die Gemeinden entsprechend den Einwohnerzahlen absteigend dargestellt.

**14. Gemeinden mit den höchsten Gewinnen und Verlusten der Stimmenanteile der GRÜNEN  
bei den Wahlen zu den Gemeinderäten am 25. Mai 2014 gegenüber den am 7. Juni 2009 <sup>1)</sup>**

Gemeinde	Kreis- Nr.	Differenz der Stimmenanteile 2014 und 2009 in %-Punkten	Abweichung von der Landes- summe (0,8) in %-Punkten	Stimmenanteil in %		Wahl- beteiligung in %	Einwohner am 30.06.2013
				2014	2009		

<b>höchster Gewinn</b>							
Belgern-Schildau, Stadt	30	12,4	11,6	12,4	x	41,8	7 983
St. Egidien	24	8,4	7,6	22,2	13,8	49,8	3 371
Gohrisch	28	8,0	7,2	8,0	x	65,9	2 006
Zschopau, Stadt	21	7,6	6,8	7,6	x	46,5	9 729
Schlettau, Stadt	21	7,3	6,5	7,3	x	53,5	2 465
Ebersbach-Neugersdorf, Stadt	26	7,1	6,3	7,1	x	46,6	13 144
Schkeuditz, Stadt	30	6,9	6,1	10,5	3,6	40,0	16 867
Lunzenau, Stadt	22	6,6	5,8	10,0	3,4	52,0	4 598
Reinsdorf	24	5,3	4,5	5,3	x	51,3	7 788
Wildenfels, Stadt	24	5,2	4,4	5,2	x	50,8	3 808
Brandis, Stadt	29	4,7	3,9	4,7	x	44,2	9 382
Gersdorf	24	4,4	3,6	4,4	x	53,3	4 174
Steinberg	23	4,4	3,6	4,4	x	52,7	2 853
Freiberg, Stadt	22	4,3	3,5	7,8	3,5	48,1	39 990
Meißen, Stadt	27	4,3	3,5	4,3	x	42,9	27 074
Spreetal	25	4,0	3,2	4,0	x	64,8	1 953
Lossatal	29	3,9	3,1	3,9	x	55,4	6 187
Ellefeld	23	3,8	3,0	3,8	x	51,5	2 707
Neukirchen/Erzgeb.	21	3,5	2,7	3,5	x	53,5	6 726
Wechselburg	22	3,5	2,7	3,5	x	58,8	1 932

<b>höchster Verlust</b>							
Olbersdorf	26	-8,6	-9,4	x	8,6	52,9	5 307
Rötha, Stadt	29	-6,9	-7,7	x	6,9	41,2	3 639
Pöhl	23	-6,5	-7,3	x	6,5	56,9	2 578
Steina	25	-5,6	-6,4	x	5,6	56,8	1 661
Hohnstein, Stadt	28	-5,3	-6,1	x	5,3	60,0	3 437
Markranstädt, Stadt	29	-4,6	-5,4	x	4,6	47,5	14 720
Dorfhain	28	-4,1	-4,9	x	4,1	62,8	1 117
Käbschütztal	27	-3,9	-4,7	x	3,9	57,5	2 753
Lohmen	28	-3,8	-4,6	7,5	11,3	62,5	3 091
Hähnichen	26	-3,7	-4,5	x	3,7	55,7	1 326
Riesa, Stadt	27	-3,6	-4,4	x	3,6	43,1	31 495
Dohna, Stadt	28	-3,6	-4,4	3,8	7,4	54,6	6 163
Lößnitz, Stadt	21	-3,5	-4,3	x	3,5	45,6	9 060
Nossen, Stadt	27	-3,4	-4,2	x	3,4	45,1	10 804
Großpösna	29	-3,3	-4,1	x	3,3	58,3	5 322
Halsbrücke	22	-3,2	-4,0	x	3,2	54,8	5 235
Klipphausen	27	-3,1	-3,9	x	3,1	56,5	10 223
Doberschau-Gaußig	25	-2,4	-3,2	x	2,4	51,5	4 253
Neustadt/Vogtl.	23	-2,4	-3,2	x	2,4	54,3	1 002
Lichtenstein/Sa., Stadt	24	-2,3	-3,1	x	2,3	50,2	12 051

1) Bei gleicher Differenz zwischen Stimmenzuwachs bzw. -verlust sind die Gemeinden entsprechend den Einwohnerzahlen absteigend dargestellt.

**15. Gemeinden mit den höchsten Gewinnen und Verlusten der Stimmenanteile der Wählervereinigungen bei den Wahlen zu den Gemeinderäten am 25. Mai 2014 gegenüber den am 7. Juni 2009 <sup>1)</sup>**

Gemeinde	Kreis-Nr.	Differenz der Stimmenanteile 2014 und 2009 in %-Punkten	Abweichung von der Landes-summe (-0,8) in %-Punkten	Stimmenanteil in %		Wahl-beteiligung in %	Einwohner am 30.06.2013
				2014	2009		
höchster Gewinn							
Hainewalde	26	43,9	44,7	85,8	41,9	57,4	1 573
Mühlau	22	42,6	43,4	66,8	24,2	61,2	2 143
Heidersdorf	21	37,7	38,5	100	62,3	54,7	833
Heinsdorfergrund	23	35,2	36,0	100	64,8	56,1	2 086
Schönbach	26	31,9	32,7	62,2	30,3	53,8	1 162
Rosenbach/Vogtl.	23	30,7	31,5	96,9	66,2	53,8	4 306
Auerbach	21	30,3	31,1	83,9	53,6	67,4	2 620
Rathmannsdorf	28	28,6	29,4	82,8	54,2	62,6	968
Bad Elster, Stadt	23	27,8	28,6	50,7	22,9	57,5	3 717
Pöhl	23	27,4	28,2	60,9	33,5	56,9	2 578
Markranstädt, Stadt	29	26,0	26,8	26,0	x	47,5	14 720
Thiendorf	27	25,9	26,7	50,6	24,7	58,9	2 218
Mügeln, Stadt	30	24,8	25,6	32,0	7,2	50,2	6 248
Wiedemar	30	24,6	25,4	24,6	x	45,9	5 239
Trebsen/Mulde, Stadt	29	22,8	23,6	47,1	24,3	53,1	3 948
Muldenhammer	23	22,3	23,1	57,6	35,3	56,2	3 295
Lampertswalde	27	22,1	22,9	69,3	47,2	71,6	2 657
Limbach-Oberfrohna, Stadt	24	20,8	21,6	20,8	x	48,1	24 240
Schönteichen	25	20,7	21,5	66,4	45,7	57,7	2 158
Falkenstein/Vogtl., Stadt	23	20,2	21,0	20,2	x	45,5	8 392
höchster Verlust							
Königshain-Wiederau	22	-52,6	-51,8	x	52,6	57,2	2 680
Waldheim, Stadt	22	-34,5	-33,7	x	34,5	47,4	9 224
Thalheim/Erzgeb., Stadt	21	-29,5	-28,7	31,3	60,8	49,2	6 652
Bockau	21	-27,9	-27,1	x	27,9	48,4	2 381
Kreba-Neudorf	26	-27,5	-26,7	55,5	83,0	74,6	913
Cavertitz	30	-26,5	-25,7	18,9	45,4	60,2	2 292
Seifhennersdorf, Stadt	26	-25,9	-25,1	37,2	63,1	49,2	3 896
Klipphausen	27	-25,6	-24,8	58,4	84,0	56,5	10 223
Arzberg	30	-24,4	-23,6	37,9	62,3	41,8	2 008
Trossin	30	-24,1	-23,3	50,8	74,9	58,3	1 326
Bad Muskau, Stadt	26	-24,0	-23,2	13,0	37,0	43,6	3 680
Quitzdorf am See	26	-21,5	-20,7	38,7	60,2	58,5	1 314
Deutzen	29	-20,0	-19,2	65,3	85,3	45,5	1 630
Niederdorf	21	-19,3	-18,5	9,7	29,0	58,3	1 204
Johanngeorgenstadt, Stadt	21	-18,0	-17,2	15,2	33,2	47,5	4 287
Rathen, Kurort	28	-18,0	-17,2	x	18,0	69,7	352
Jonsdorf, Kurort	26	-17,7	-16,9	66,3	84,0	62,9	1 648
Schönberg	24	-17,2	-16,4	48,2	65,4	70,7	940
Oßling	25	-17,1	-16,3	64,1	81,2	66,2	2 346
Doberschau-Gaußig	25	-16,1	-15,3	38,2	54,3	51,5	4 253

1) Bei gleicher Differenz zwischen Stimmenzuwachs bzw. -verlust sind die Gemeinden entsprechend den Einwohnerzahlen absteigend dargestellt.

**16. Gemeinden mit den höchsten Abweichungen der Stimmenanteile der CDU  
bei den Gemeinderatswahlen (GW) zu den Stimmenanteilen bei der Wahl  
zum Europäischen Parlament (EW) am 25. Mai 2014 <sup>1)</sup>**

Gemeinde	Kreis- Nr.	Differenz zw. Stimmen- anteilen GW zu EW in %-Punkten	Abweichung von der Differenz der Landes- ergebnisse (-1,2) in %-Punkten	Stimmenanteil in %		Wahl- beteiligung in %	Einwohner am 30.06.2013
				Ge- meinde ratswahl	Europa- wahl		
höherer Stimmenanteil bei Gemeinderatswahl							
Kodersdorf	26	54,6	55,8	99,4	44,8	52,8	2 555
Frankenthal	25	47,1	48,3	100	52,9	52,5	948
Bad Brambach	23	41,6	42,8	81,8	40,2	52,5	2 010
Leutersdorf	26	34,7	35,9	76,8	42,1	54,5	3 757
Hartmannsdorf b. Kirchberg	24	34,2	35,4	86,1	51,9	59,7	1 390
Königshain-Wiederau	22	32,7	33,9	85,2	52,5	57,2	2 680
Niederdorf	21	32,7	33,9	75,3	42,6	58,3	1 204
Hohndorf	21	31,3	32,5	71,2	39,9	48,9	3 723
Rathen, Kurort	28	30,7	31,9	70,2	39,5	69,7	352
Bockau	21	28,5	29,7	74,9	46,4	48,4	2 381
Seiffen/Erzgeb., Kurort	21	28,4	29,6	68,3	39,9	59,8	2 327
Lohmen	28	28,0	29,2	69,9	41,9	62,5	3 091
Leubsdorf	22	27,6	28,8	75,3	47,7	56,0	3 497
Eichigt	23	24,9	26,1	61,2	36,3	57,3	1 250
Neukirchen/Pleiße	24	24,6	25,8	67,1	42,5	52,9	4 083
Lichtenberg	25	24,6	25,8	67,5	42,9	60,4	1 622
Elstertrebnitz	29	23,5	24,7	70,9	47,4	62,9	1 308
Lawalde	26	23,3	24,5	66,8	43,5	61,2	1 926
Bad Gottleuba-Berggießhübel, Stadt	28	22,7	23,9	67,1	44,4	52,6	5 686
Dürrhennersdorf	26	22,6	23,8	60,9	38,3	58,2	1 038
höherer Stimmenanteil bei Europawahl							
Groß Düben	26	-42,3	-41,1	8,1	50,4	77,9	1 102
Königsfeld	22	-39,4	-38,2	3,9	43,3	56,5	1 523
Hartmannsdorf-Reichenau	28	-39,2	-38,0	7,6	46,8	64,5	1 090
Hermisdorf/Erzgeb.	28	-36,0	-34,8	7,4	43,4	66,7	840
Weischlitz	23	-35,8	-34,6	2,0	37,8	61,1	5 101
Borstendorf	21	-34,6	-33,4	7,7	42,3	54,4	1 309
Dohma	28	-33,0	-31,8	8,9	41,9	55,4	1 953
Hainewalde	26	-32,5	-31,3	10,8	43,3	57,4	1 573
Colditz, Stadt	29	-30,9	-29,7	8,0	38,9	50,8	8 933
Dahlen, Stadt	30	-30,6	-29,4	9,4	40,0	49,7	4 402
Elsterberg, Stadt	23	-29,8	-28,6	7,0	36,8	61,5	4 322
Bernstadt a. d. Eigen, Stadt	26	-29,4	-28,2	18,5	47,9	58,9	3 543
Jesewitz	30	-29,1	-27,9	6,9	36,0	55,9	2 980
Sayda, Stadt	22	-29,1	-27,9	14,3	43,4	61,1	1 944
Trebendorf	26	-29,1	-27,9	9,7	38,8	69,7	962
Mühlental	23	-28,9	-27,7	7,8	36,7	60,4	1 341
Seelitz	22	-28,6	-27,4	10,2	38,8	57,4	1 829
Ralbitz-Rosenthal	25	-26,9	-25,7	37,5	64,4	63,3	1 707
Striegistal	22	-26,5	-25,3	18,6	45,1	56,2	4 909
Auerbach	21	-26,5	-25,3	6,5	33,0	67,4	2 620

1) Bei gleicher Abweichung der Stimmenanteile sind die Gemeinden entsprechend den Einwohnerzahlen absteigend dargestellt.



**17. Gemeinden mit den höchsten Abweichungen der Stimmenanteile der Partei DIE LINKE bei den Gemeinderatswahlen (GW) zu den Stimmenanteilen bei der Wahl zum Europäischen Parlament (EW) am 25. Mai 2014 <sup>1)</sup>**

Gemeinde	Kreis-Nr.	Differenz zw. Stimmenanteilen GW zu EW in %-Punkten	Abweichung von der Differenz der Landes- ergebnisse (-1,8) in %-Punkten	Stimmenanteil in %		Wahl- beteiligung in %	Einwohner am 30.06.2013
				Ge- meinde ratswahl	Europa- wahl		
höherer Stimmenanteil bei Gemeinderatswahl							
Bennewitz	29	28,3	30,1	51,2	22,9	57,3	4 920
Bad Gottleuba-Berggießhübel, Stadt	28	14,0	15,8	29,2	15,2	52,6	5 686
Bad Lausick, Stadt	29	8,7	10,5	25,6	16,9	48,3	8 202
Lichtenberg	25	8,7	10,5	27,8	19,1	60,4	1 622
Lichtentanne	24	8,6	10,4	28,0	19,4	50,5	6 615
Zettlitz	22	8,0	9,8	29,8	21,8	51,9	773
Bad Muskau, Stadt	26	7,6	9,4	24,2	16,6	43,6	3 680
Lugau/Erzgeb., Stadt	21	6,8	8,6	31,5	24,7	45,6	8 426
Lauter-Bernsbach, Stadt	21	6,6	8,4	25,0	18,4	47,3	9 055
Borna, Stadt	29	6,5	8,3	28,2	21,7	46,3	19 347
Ottendorf-Okrilla	25	6,5	8,3	24,3	17,8	54,0	9 843
Böhlen, Stadt	29	6,0	7,8	31,9	25,9	40,7	6 627
Mittweida, Stadt	22	5,6	7,4	25,3	19,7	48,9	15 014
Röderaue	27	5,6	7,4	24,0	18,4	59,0	2 850
Seifhennersdorf, Stadt	26	5,0	6,8	25,0	20,0	49,2	3 896
Werdau, Stadt	24	4,7	6,5	25,5	20,8	44,0	21 228
Großpösna	29	4,5	6,3	19,8	15,3	58,3	5 322
Lawalde	26	4,4	6,2	15,8	11,4	61,2	1 926
Demitz-Thumitz	25	4,3	6,1	22,7	18,4	53,1	2 800
St. Egidien	24	4,2	6,0	21,7	17,5	49,8	3 371
höherer Stimmenanteil bei Europawahl							
Waldenburg, Stadt	24	-12,4	-10,6	7,8	20,2	55,2	4 218
Auerbach	21	-11,6	-9,8	7,1	18,7	67,4	2 620
Espenhain	29	-11,6	-9,8	8,3	19,9	54,7	2 294
Elsterheide	25	-11,1	-9,3	5,4	16,5	62,9	3 647
Lengenfeld, Stadt	23	-11,0	-9,2	7,6	18,6	47,0	7 424
Bernstadt a. d. Eigen, Stadt	26	-11,0	-9,2	4,0	15,0	58,9	3 543
Colditz, Stadt	29	-10,9	-9,1	5,5	16,4	50,8	8 933
Horka	26	-10,8	-9,0	7,8	18,6	53,0	1 828
Narsdorf	29	-10,8	-9,0	7,0	17,8	58,3	1 705
Spreetal	25	-10,6	-8,8	6,3	16,9	64,8	1 953
Elsnig	30	-10,6	-8,8	6,5	17,1	50,8	1 475
Elsterberg, Stadt	23	-10,5	-8,7	6,4	16,9	61,5	4 322
Elterlein, Stadt	21	-10,5	-8,7	3,7	14,2	68,4	3 026
Weißenberg, Stadt	25	-10,4	-8,6	4,4	14,8	51,1	3 281
Tirpersdorf	23	-10,2	-8,4	9,4	19,6	50,6	1 416
Bergen	23	-10,0	-8,2	1,8	11,8	71,8	1 008
Reichenbach/O.L., Stadt	26	-9,8	-8,0	6,8	16,6	52,7	5 114
Augustsburg, Stadt	22	-9,8	-8,0	8,8	18,6	54,6	4 738
Elstra, Stadt	25	-9,6	-7,8	7,2	16,8	60,0	2 891
Claußnitz	22	-9,5	-7,7	4,3	13,8	57,8	3 226

1) Bei gleicher Abweichung der Stimmenanteile sind die Gemeinden entsprechend den Einwohnerzahlen absteigend dargestellt.

**18. Gemeinden mit den höchsten Abweichungen der Stimmenanteile der SPD  
bei den Gemeinderatswahlen (GW) zu den Stimmenanteilen bei der Wahl  
zum Europäischen Parlament (EW) am 25. Mai 2014 <sup>1)</sup>**

Gemeinde	Kreis- Nr.	Differenz zw. Stimmen- anteilen GW zu EW in %-Punkten	Abweichung von der Differenz der Landes- ergebnisse (-4,9) in %-Punkten	Stimmenanteil in %		Wahl- beteiligung in %	Einwohner am 30.06.2013
				Ge- meinde ratswahl	Europa- wahl		
höherer Stimmenanteil bei Gemeinderatswahl							
Niederwürschnitz	21	30,2	35,1	48,9	18,7	52,9	2 692
Großharthau	25	27,8	32,7	41,9	14,1	62,1	2 798
Rathen, Kurort	28	20,2	25,1	29,8	9,6	69,7	352
Löbnitz	30	16,1	21,0	37,4	21,3	60,2	2 066
Großschönau	26	15,8	20,7	30,2	14,4	53,5	5 771
Hohndorf	21	15,8	20,7	28,8	13,0	48,9	3 723
Dennheritz	24	15,1	20,0	27,9	12,8	66,2	1 361
Hainichen, Stadt	22	13,7	18,6	31,9	18,2	50,4	8 644
Johanngeorgenstadt, Stadt	21	13,2	18,1	32,4	19,2	47,5	4 287
Bockau	21	13,2	18,1	25,1	11,9	48,4	2 381
Böhlen, Stadt	29	12,1	17,0	31,2	19,1	40,7	6 627
Großpösna	29	7,9	12,8	28,6	20,7	58,3	5 322
Cavertitz	30	7,0	11,9	19,5	12,5	60,2	2 292
Markkleeberg, Stadt	29	6,9	11,8	33,2	26,3	47,8	23 890
Eibenstock, Stadt	21	6,6	11,5	21,2	14,6	46,7	7 797
Nünchritz	27	6,4	11,3	21,8	15,4	55,1	5 724
Zschorlau	21	5,8	10,7	16,7	10,9	60,2	5 446
Moritzburg	27	5,6	10,5	23,5	17,9	58,3	8 336
Rötha, Stadt	29	5,6	10,5	20,9	15,3	41,2	3 639
Mügeln, Stadt	30	4,4	9,3	22,2	17,8	50,2	6 248
höherer Stimmenanteil bei Europawahl							
Niederwiesa	22	-15,0	-10,1	2,7	17,7	56,9	4 963
Naunhof, Stadt	29	-14,5	-9,6	2,7	17,2	50,8	8 450
Fraureuth	24	-13,5	-8,6	2,3	15,8	57,3	5 241
Augustusburg, Stadt	22	-12,6	-7,7	2,2	14,8	54,6	4 738
Zschepplin	30	-12,5	-7,6	3,0	15,5	50,9	2 963
Weischlitz	23	-12,1	-7,2	4,3	16,4	61,1	5 101
Doberschütz	30	-12,0	-7,1	5,1	17,1	58,3	4 148
Mylau, Stadt	23	-11,8	-6,9	5,7	17,5	51,6	2 682
Brand-Erbisdorf, Stadt	22	-11,4	-6,5	3,2	14,6	41,7	10 009
Großpostwitz/O.L.	25	-11,0	-6,1	2,0	13,0	58,3	2 777
Weißborn/Erzgeb.	22	-10,9	-6,0	3,1	14,0	57,3	2 593
Leisnig, Stadt	22	-10,8	-5,9	5,0	15,8	49,8	8 644
Lichtenau	22	-10,7	-5,8	4,2	14,9	56,4	7 421
Oberschöna	22	-10,7	-5,8	1,9	12,6	63,0	3 360
Schönteichen	25	-10,7	-5,8	5,6	16,3	57,7	2 158
Stollberg/Erzgeb., Stadt	21	-10,5	-5,6	3,3	13,8	45,5	11 387
Lengenfeld, Stadt	23	-10,4	-5,5	5,4	15,8	47,0	7 424
Schönwölkau	30	-10,2	-5,3	6,7	16,9	54,7	2 467
Schöneck/Vogtl., Stadt	23	-10,1	-5,2	5,2	15,3	56,2	3 325
Herrnhut, Stadt	26	-10,0	-5,1	1,8	11,8	55,3	6 310

1) Bei gleicher Abweichung der Stimmenanteile sind die Gemeinden entsprechend den Einwohnerzahlen absteigend dargestellt.



**19. Gemeinden mit den höchsten Abweichungen der Stimmenanteile der FDP  
bei den Gemeinderatswahlen (GW) zu den Stimmenanteilen bei der Wahl  
zum Europäischen Parlament (EW) am 25. Mai 2014 <sup>1)</sup>**

Gemeinde	Kreis- Nr.	Differenz zw. Stimmen- anteilen GW zu EW in %-Punkten	Abweichung von der Differenz der Landes- ergebnisse (1,6) in %-Punkten	Stimmenanteil in %		Wahl- beteiligung in %	Einwohner am 30.06.2013
				Ge- meinde ratswahl	Europa- wahl		
höherer Stimmenanteil bei Gemeinderatswahl							
Deutschneudorf	21	57,0	55,4	74,3	17,3	59,9	1 051
Neumark	23	39,5	37,9	42,9	3,4	56,3	3 018
Steina	25	31,4	29,8	37,5	6,1	56,8	1 661
Oberwiesenthal, Kurort, Stadt	21	24,9	23,3	31,4	6,5	64,3	2 248
Mücka	26	22,5	20,9	26,1	3,6	56,8	1 030
Pulsnitz, Stadt	25	21,9	20,3	27,4	5,5	53,9	7 590
Waldheim, Stadt	22	21,6	20,0	28,0	6,4	47,4	9 224
Regis-Breitingen, Stadt	29	21,1	19,5	25,7	4,6	48,1	4 003
Rochlitz, Stadt	22	19,2	17,6	23,3	4,1	50,8	6 102
Oberlungwitz, Stadt	24	17,9	16,3	22,2	4,3	48,2	6 044
Stolpen, Stadt	28	17,2	15,6	21,2	4,0	58,3	5 651
Lommatzsch, Stadt	27	16,3	14,7	21,9	5,6	53,8	5 210
Bernsdorf	24	15,5	13,9	19,9	4,4	56,8	2 328
Deutzen	29	15,5	13,9	19,1	3,6	45,5	1 630
Wülknitz	27	15,4	13,8	17,9	2,5	52,2	1 701
Theuma	23	15,1	13,5	18,2	3,1	71,5	1 047
Rechenberg-Bienenmühle	22	13,9	12,3	20,3	6,4	61,5	2 041
Beilrode	30	13,8	12,2	18,0	4,2	44,6	4 359
Dreiheide	30	13,5	11,9	19,5	6,0	48,1	2 154
Groitzsch, Stadt	29	12,8	11,2	15,4	2,6	49,1	7 584
höherer Stimmenanteil bei Europawahl							
Grünhainichen	21	-2,6	-4,2	1,0	3,6	57,9	2 214
Thum, Stadt	21	-2,2	-3,8	1,6	3,8	57,4	5 387
Ellefeld	23	-1,7	-3,3	0,6	2,3	51,5	2 707
Rossau	22	-1,5	-3,1	1,3	2,8	61,6	3 576
Sohland a. d. Spree	25	-1,4	-3,0	1,5	2,9	58,4	6 963
Netzschkau, Stadt	23	-1,4	-3,0	2,1	3,5	50,1	4 112
Altenberg, Stadt	28	-1,3	-2,9	0,8	2,1	64,4	8 307
Obergurig	25	-1,3	-2,9	1,7	3,0	63,5	2 064
Borstendorf	21	-1,2	-2,8	2,2	3,4	54,4	1 309
Waldenburg, Stadt	24	-1,1	-2,7	0,7	1,8	55,2	4 218
Bergen	23	-1,1	-2,7	1,8	2,9	71,8	1 008
Eilenburg, Stadt	30	-1,0	-2,6	1,1	2,1	41,7	15 457
Weischlitz	23	-0,9	-2,5	1,2	2,1	61,1	5 101
Bad Schlema	21	-0,9	-2,5	1,4	2,3	50,7	4 963
Stollberg/Erzgeb., Stadt	21	-0,8	-2,4	1,2	2,0	45,5	11 387
Breitenbrunn/Erzgeb.	21	-0,8	-2,4	1,1	1,9	49,4	5 680
Großweitzschen	22	-0,8	-2,4	1,5	2,3	54,7	2 894
Lichtenau	22	-0,7	-2,3	1,7	2,4	56,4	7 421
Gelenau/Erzgeb.	21	-0,7	-2,3	1,3	2,0	59,0	4 327
Wolkenstein, Stadt	21	-0,7	-2,3	2,6	3,3	52,6	3 973

1) Bei gleicher Abweichung der Stimmenanteile sind die Gemeinden entsprechend den Einwohnerzahlen absteigend dargestellt.

**20. Gemeinden mit den höchsten Abweichungen der Stimmenanteile der GRÜNEN  
bei den Gemeinderatswahlen (GW) zu den Stimmenanteilen bei der Wahl  
zum Europäischen Parlament (EW) am 25. Mai 2014 <sup>1)</sup>**

Gemeinde	Kreis- Nr.	Differenz zw. Stimmen- anteilen GW zu EW in %-Punkten	Abweichung von der Differenz der Landes- ergebnisse (-0,2) in %-Punkten	Stimmenanteil in %		Wahl- beteiligung in %	Einwohner am 30.06.2013
				Ge- meinde ratswahl	Europa- wahl		
höherer Stimmenanteil bei Gemeinderatswahl							
St. Egidien	24	16,6	16,8	22,2	5,6	49,8	3 371
Belgern-Schildau, Stadt	30	8,5	8,7	12,4	3,9	41,8	7 983
Lunzenau, Stadt	22	7,3	7,5	10,0	2,7	52,0	4 598
Schkeuditz, Stadt	30	5,6	5,8	10,5	4,9	40,0	16 867
Gohrisch	28	4,2	4,4	8,0	3,8	65,9	2 006
Schlettau, Stadt	21	3,9	4,1	7,3	3,4	53,5	2 465
Zschopau, Stadt	21	3,8	4,0	7,6	3,8	46,5	9 729
Ebersbach-Neugersdorf, Stadt	26	3,7	3,9	7,1	3,4	46,6	13 144
Oschatz, Stadt	30	3,6	3,8	7,4	3,8	42,3	14 753
Dresden, Stadt	12	3,4	3,6	15,7	12,3	53,2	525 929
Markkleeberg, Stadt	29	3,2	3,4	11,3	8,1	47,8	23 890
Geringswalde, Stadt	22	2,8	3,0	5,7	2,9	53,3	4 449
Steinberg	23	2,7	2,9	4,4	1,7	52,7	2 853
Leipzig, Stadt	13	2,6	2,8	15,0	12,4	41,8	523 719
Taucha, Stadt	30	2,4	2,6	7,9	5,5	43,6	14 344
Lohmen	28	2,2	2,4	7,5	5,3	62,5	3 091
Heidenau, Stadt	28	2,1	2,3	5,6	3,5	43,8	16 121
Wildenfels, Stadt	24	2,0	2,2	5,2	3,2	50,8	3 808
Eilenburg, Stadt	30	1,8	2,0	4,7	2,9	41,7	15 457
Hohenstein-Ernstthal, Stadt	24	1,8	2,0	5,8	4,0	41,9	15 104
höherer Stimmenanteil bei Europawahl							
Espenhain	29	-2,7	-2,5	1,8	4,5	54,7	2 294
Theuma	23	-2,1	-1,9	2,1	4,2	71,5	1 047
Niederwiesa	22	-2,0	-1,8	2,9	4,9	56,9	4 963
Annaberg-Buchholz, Stadt	21	-1,8	-1,6	1,7	3,5	46,2	20 675
Bad Düben, Stadt	30	-1,7	-1,5	2,2	3,9	42,3	8 011
Herrnhut, Stadt	26	-1,6	-1,4	4,4	6,0	55,3	6 310
Döbeln, Stadt	22	-1,5	-1,3	1,6	3,1	46,5	21 784
Flöha, Stadt	22	-1,5	-1,3	2,0	3,5	50,9	11 235
Mügeln, Stadt	30	-1,5	-1,3	0,9	2,4	50,2	6 248
Mülsen	24	-1,3	-1,1	1,3	2,6	54,8	11 677
Wurzen, Stadt	29	-1,2	-1,0	2,2	3,4	41,6	16 466
Brandis, Stadt	29	-1,2	-1,0	4,7	5,9	44,2	9 382
Treuen, Stadt	23	-1,2	-1,0	1,7	2,9	48,5	8 146
Hoyerswerda, Stadt	25	-1,0	-0,8	1,3	2,3	39,3	34 631
Leisnig, Stadt	22	-1,0	-0,8	1,7	2,7	49,8	8 644
Glashütte, Stadt	28	-1,0	-0,8	2,9	3,9	60,7	6 879
Sehmatal	21	-1,0	-0,8	1,3	2,3	53,1	6 710
Naundorf	30	-0,9	-0,7	2,4	3,3	58,3	2 374
Meißen, Stadt	27	-0,8	-0,6	4,3	5,1	42,9	27 074
Werdau, Stadt	24	-0,8	-0,6	2,7	3,5	44,0	21 228

1) Bei gleicher Abweichung der Stimmenanteile sind die Gemeinden entsprechend den Einwohnerzahlen absteigend dargestellt.

**Abb. 1 Wahlbeteiligung bei den Wahlen zu den Gemeinderäten am 25. Mai 2014 im Freistaat Sachsen nach Gemeinden**

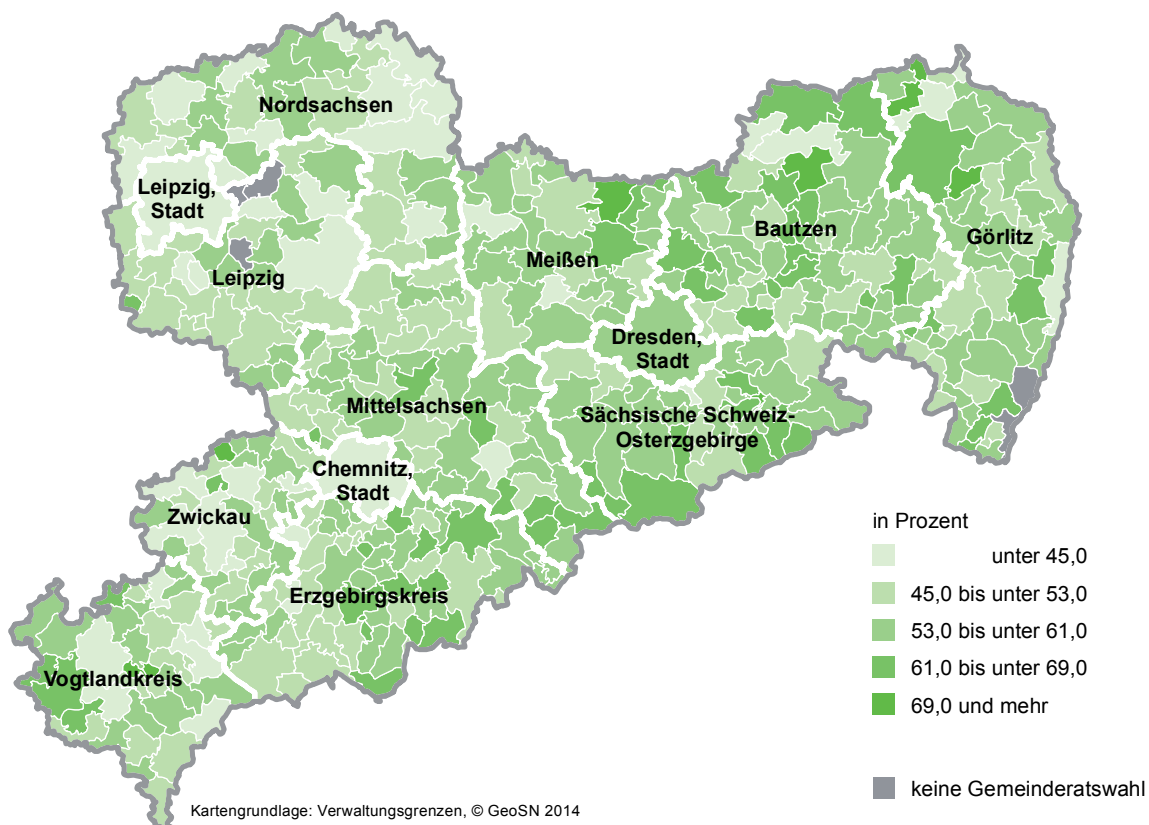

**Veränderung gegenüber dem 7. Juni 2009**

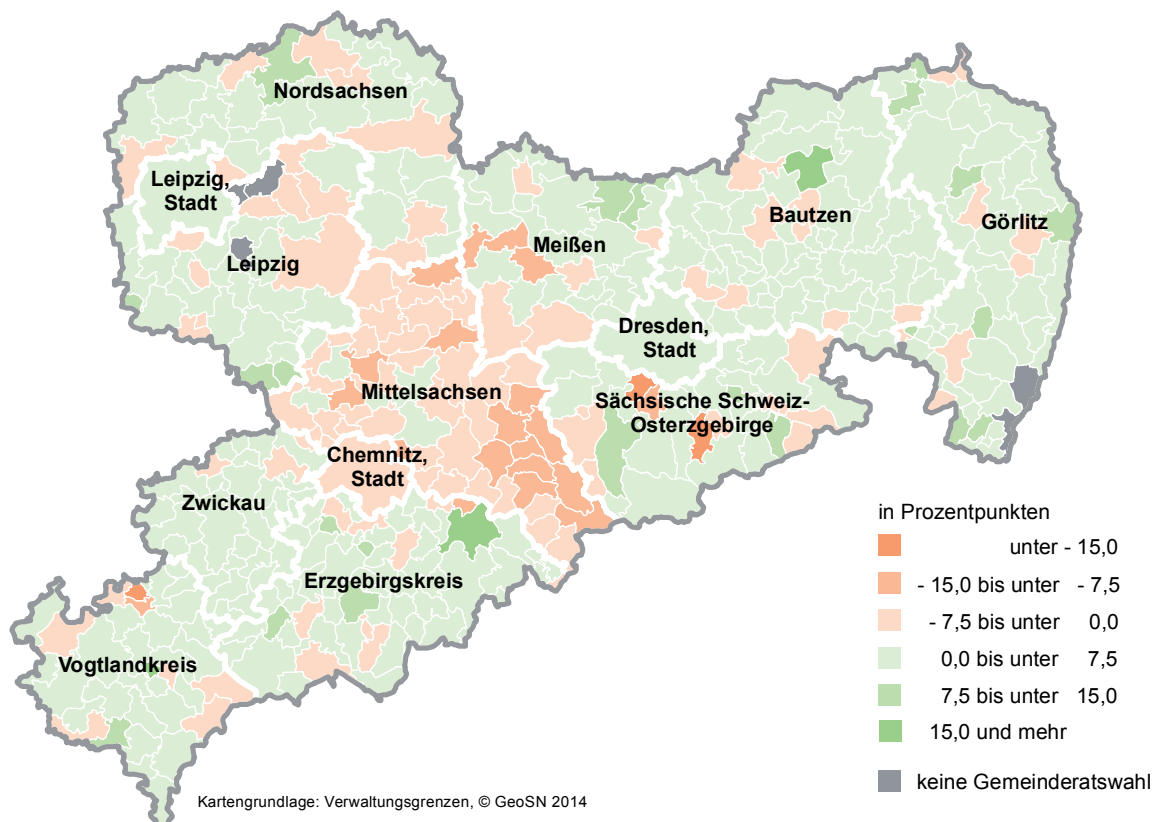

**Abb. 2 Stimmenanteil der CDU bei den Wahlen zu den Gemeinderäten am 25. Mai 2014 im Freistaat Sachsen nach Gemeinden**

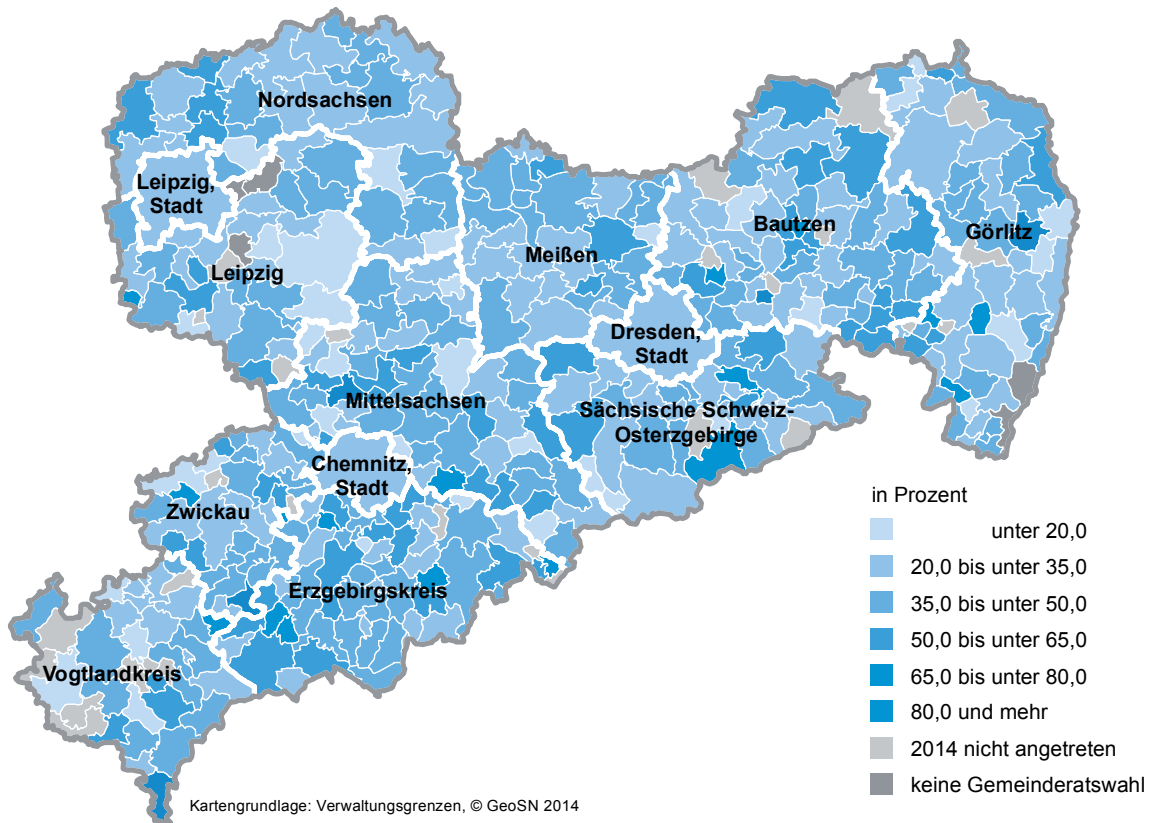

**Gewinne und Verluste gegenüber dem 7. Juni 2009**

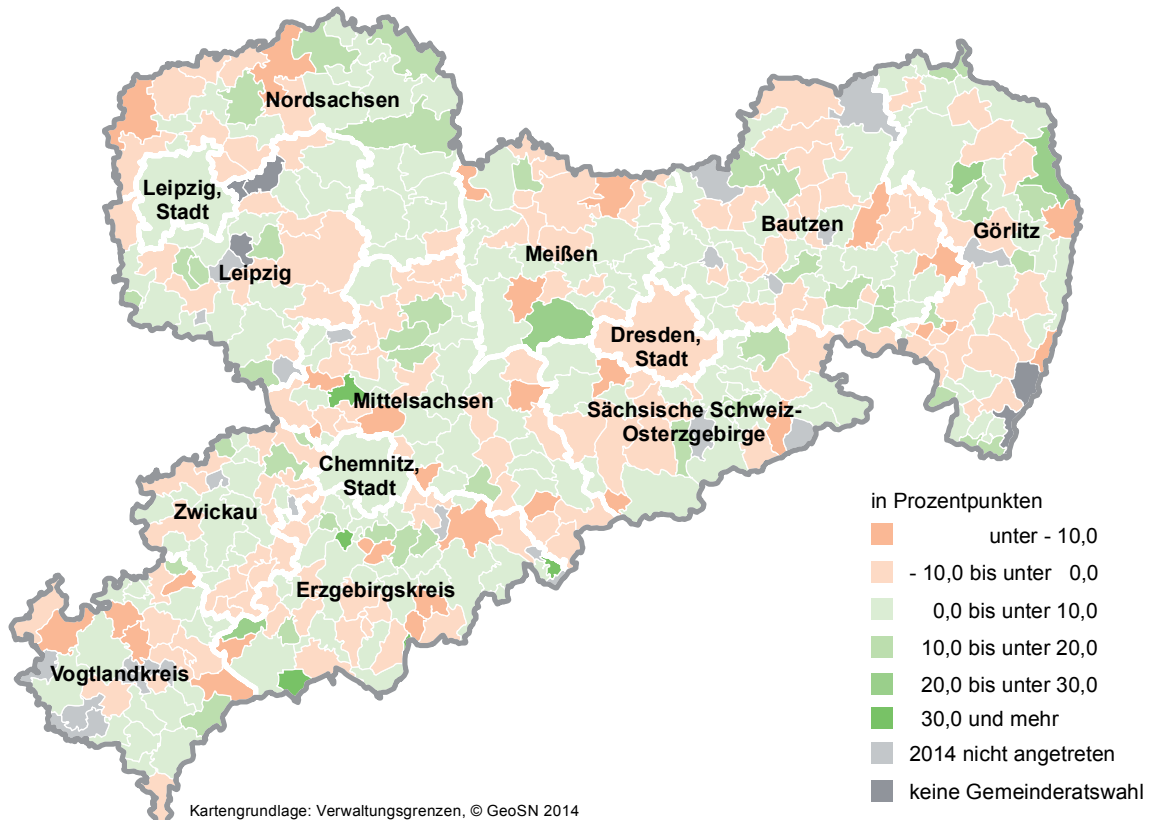

**Abb. 3 Stimmenanteil der Partei DIE LINKE bei den Wahlen zu den Gemeinderäten am 25. Mai 2014 im Freistaat Sachsen nach Gemeinden**

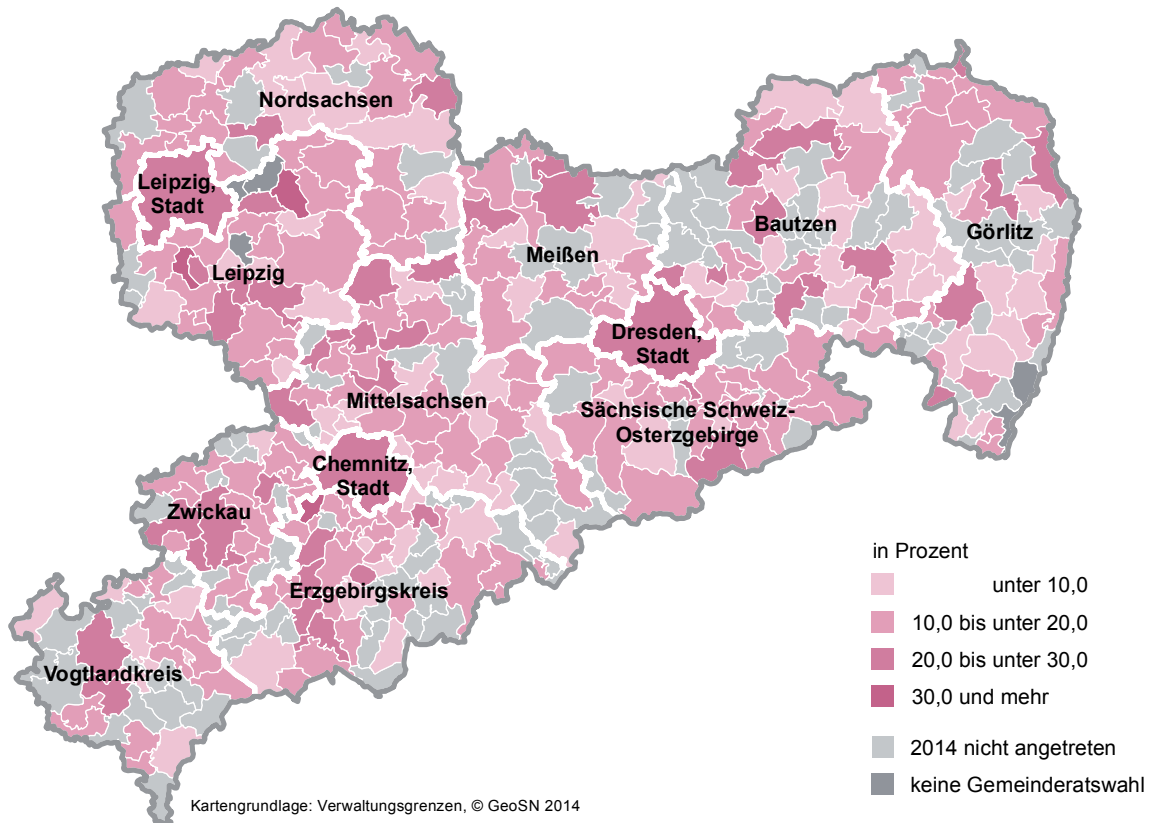

**Gewinne und Verluste gegenüber dem 7. Juni 2009**

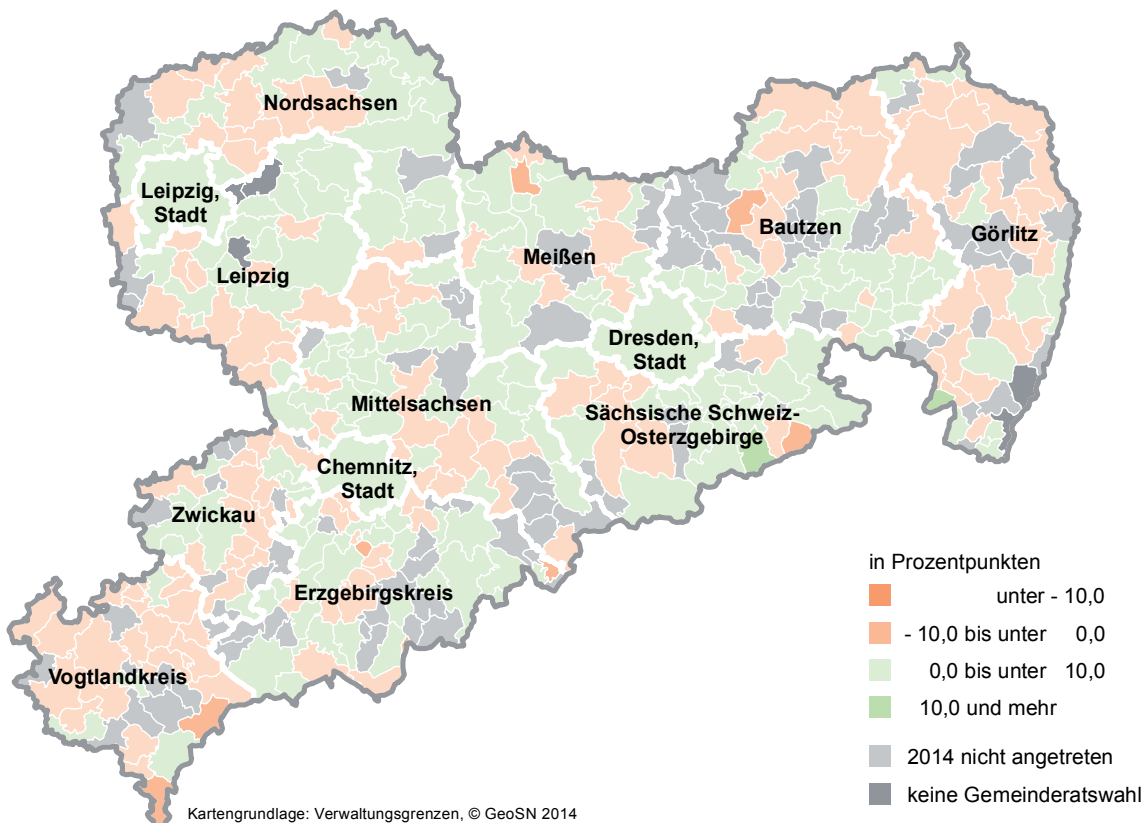



**Abb. 4 Stimmenanteil der SPD bei den Wahlen zu den Gemeinderäten am 25. Mai 2014 im Freistaat Sachsen nach Gemeinden**

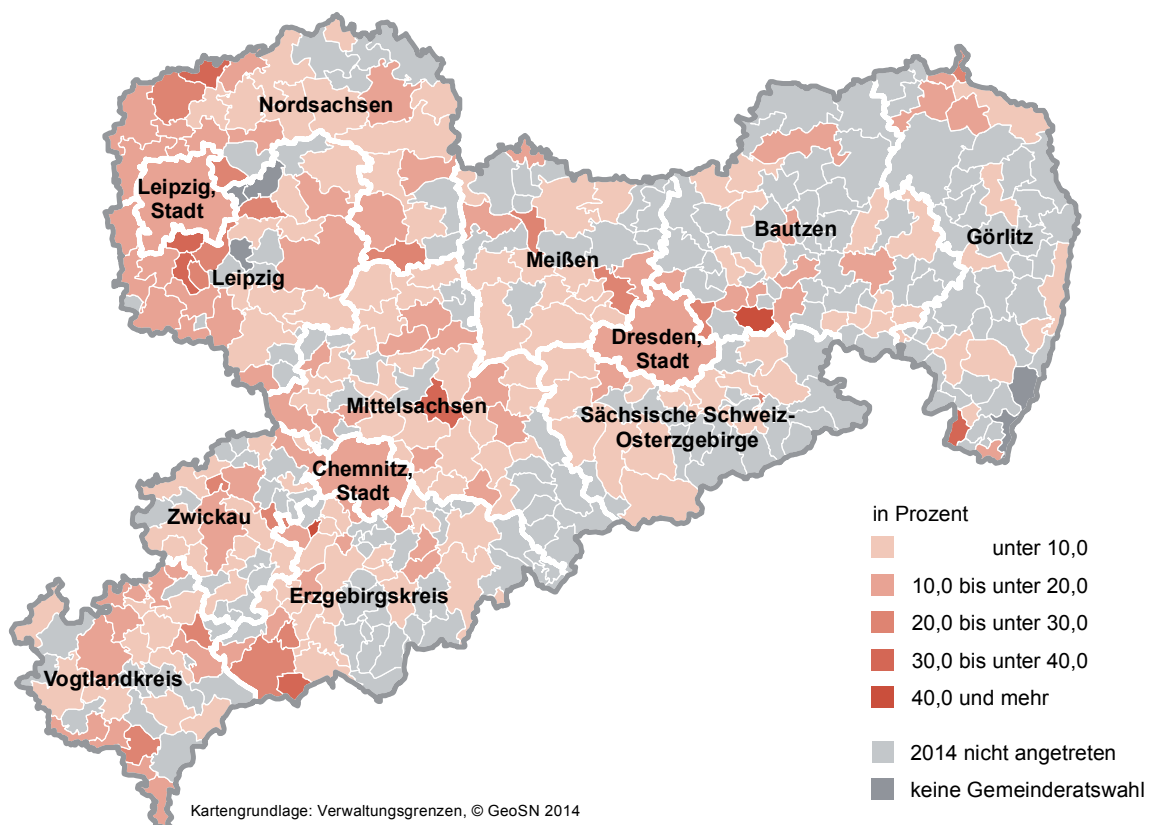

**Gewinne und Verluste gegenüber dem 7. Juni 2009**

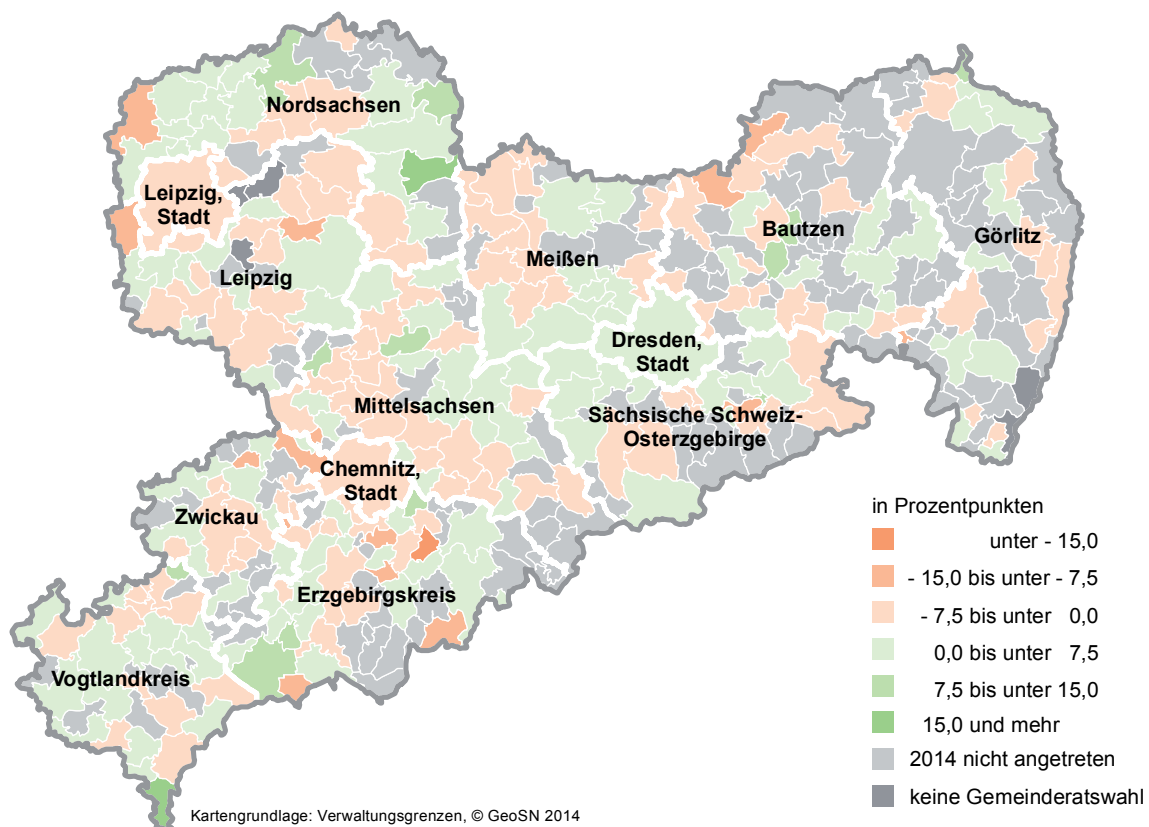

**Abb. 5 Stimmenanteil der FDP bei den Wahlen zu den Gemeinderäten am 25. Mai 2014 im Freistaat Sachsen nach Gemeinden**

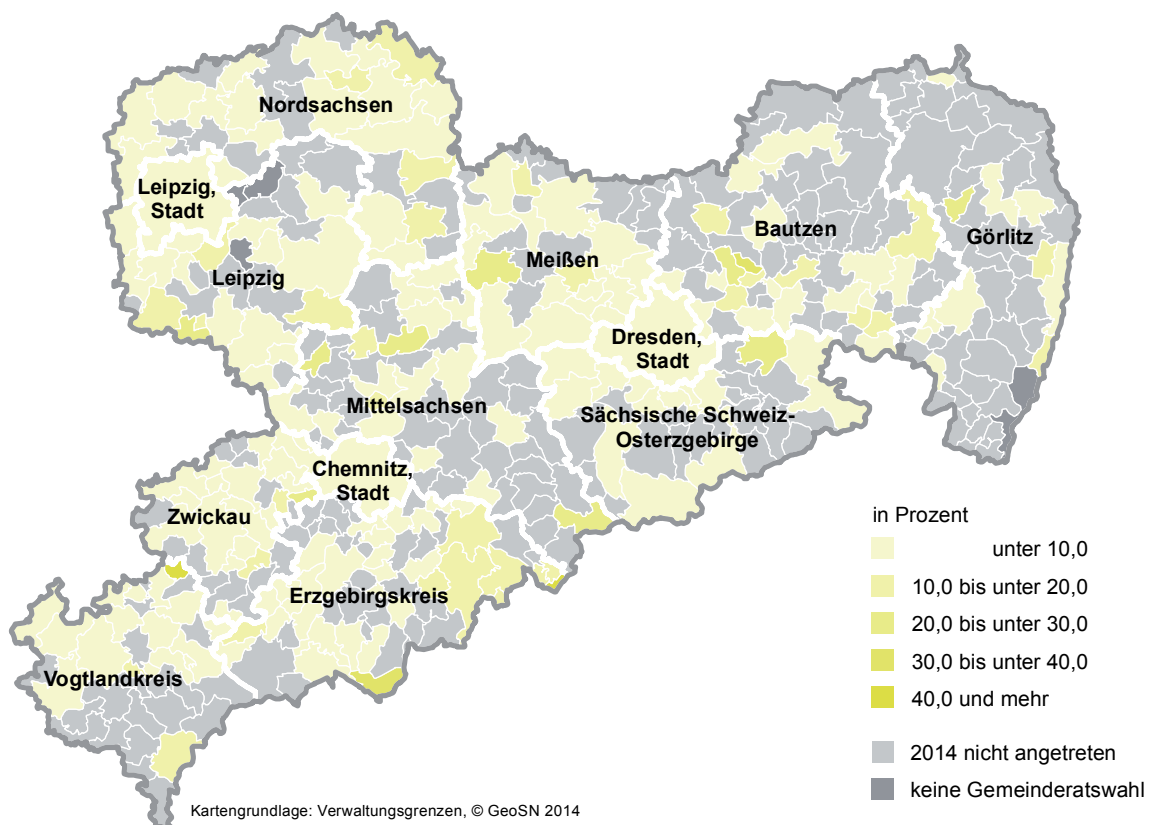

**Gewinne und Verluste gegenüber dem 7. Juni 2009**

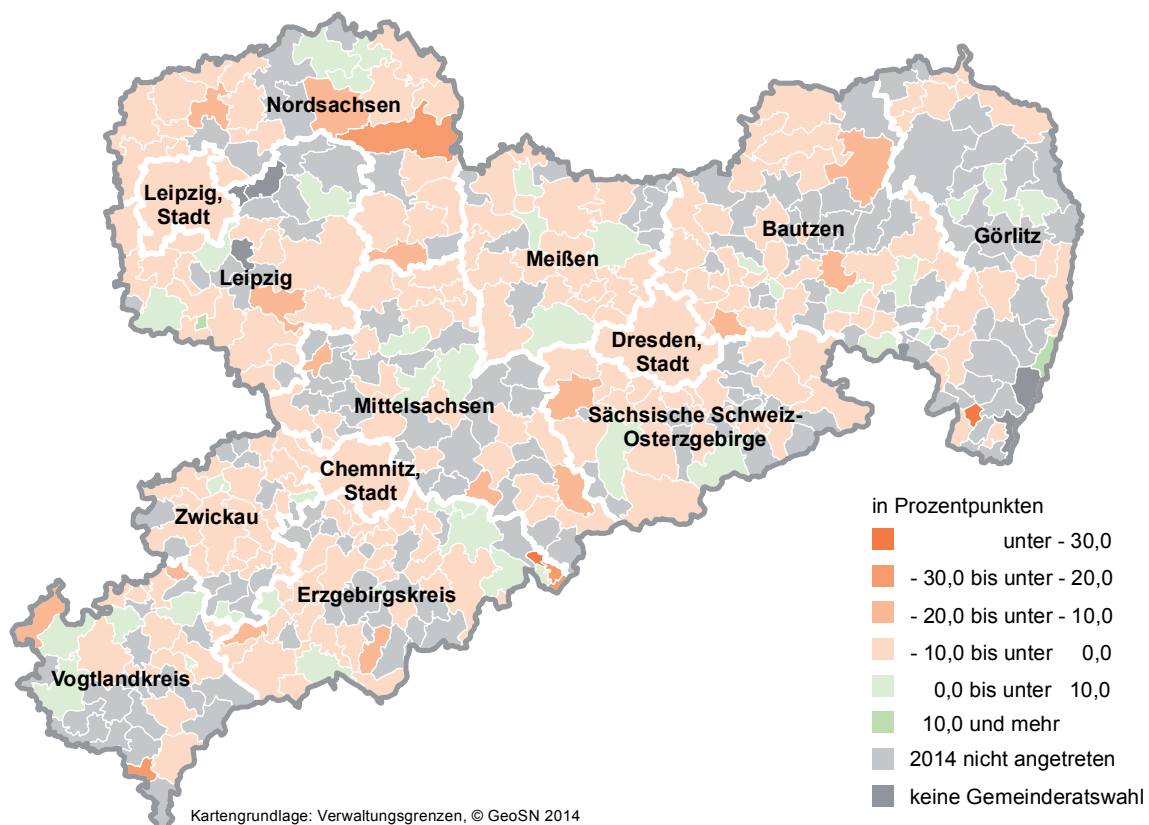

**Abb. 6 Stimmenanteil der NPD bei den Wahlen zu den Gemeinderäten am 25. Mai 2014 im Freistaat Sachsen nach Gemeinden**

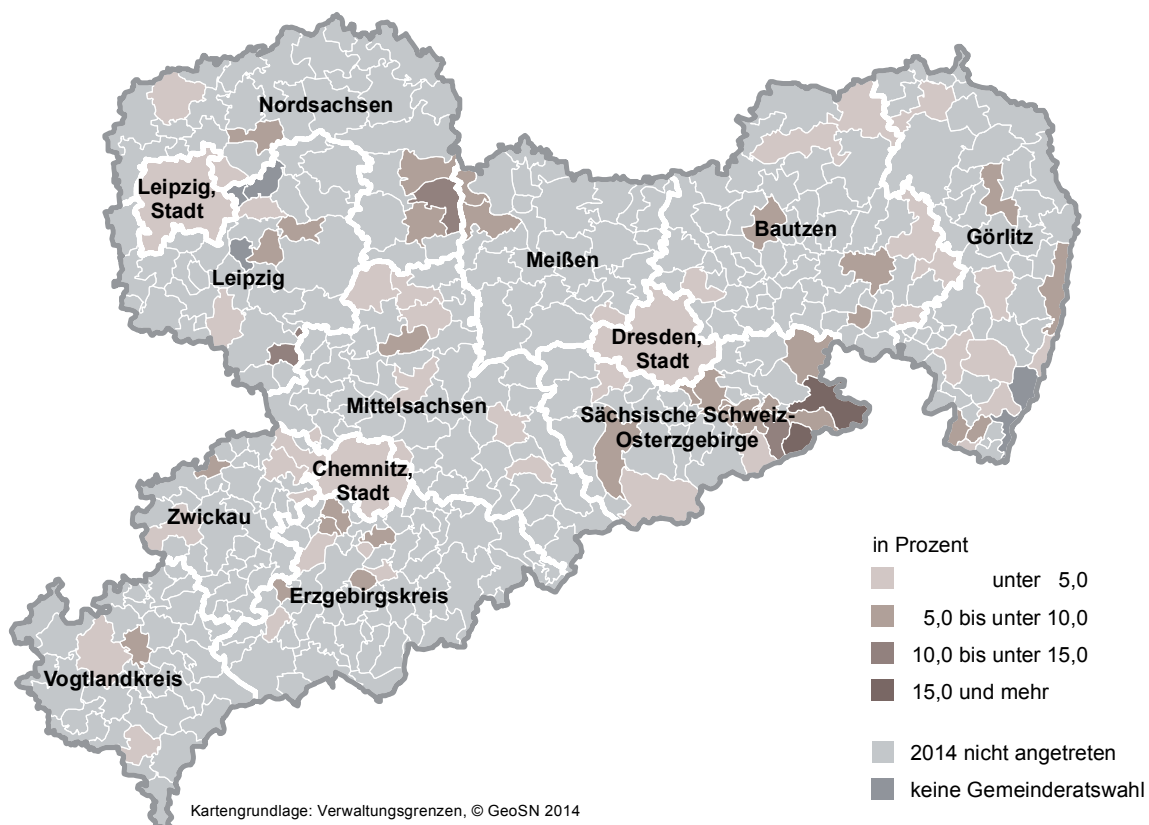

**Gewinne und Verluste gegenüber dem 7. Juni 2009**

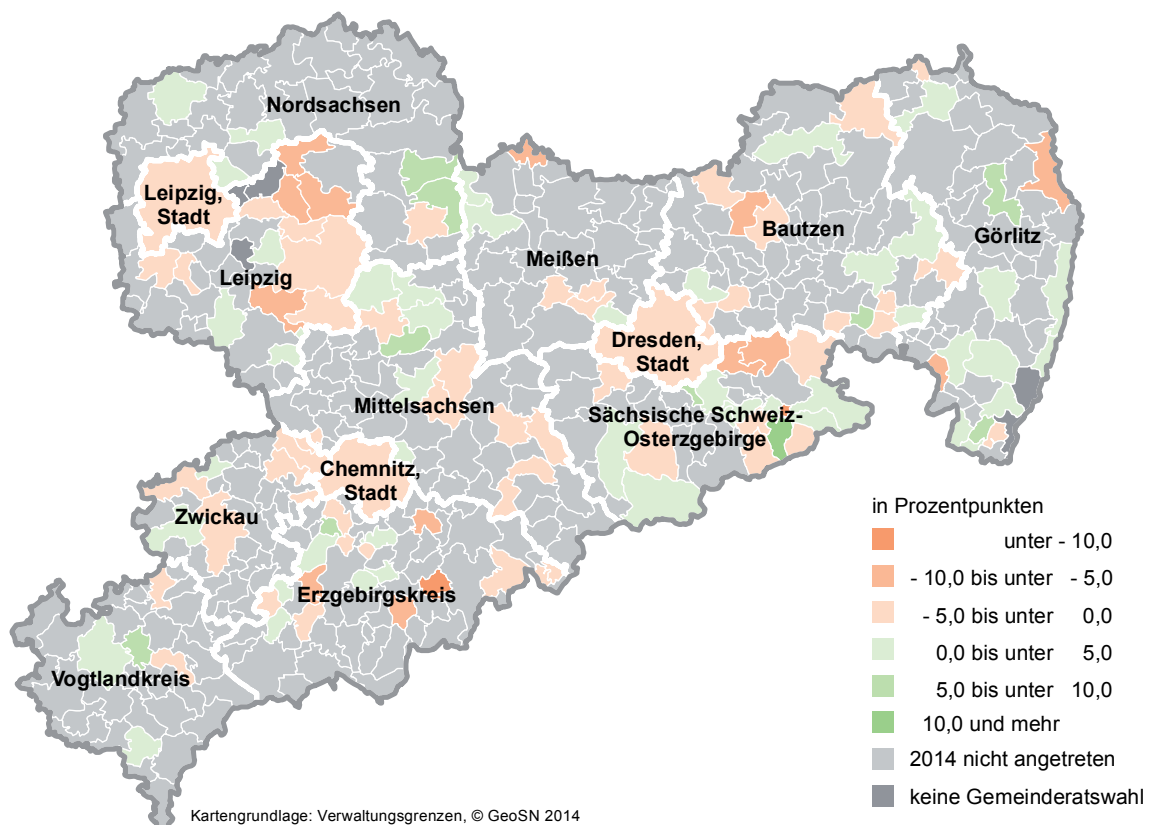



**Abb. 7 Stimmenanteil der GRÜNEN bei den Wahlen zu den Gemeinderäten am 25. Mai 2014 im Freistaat Sachsen nach Gemeinden**

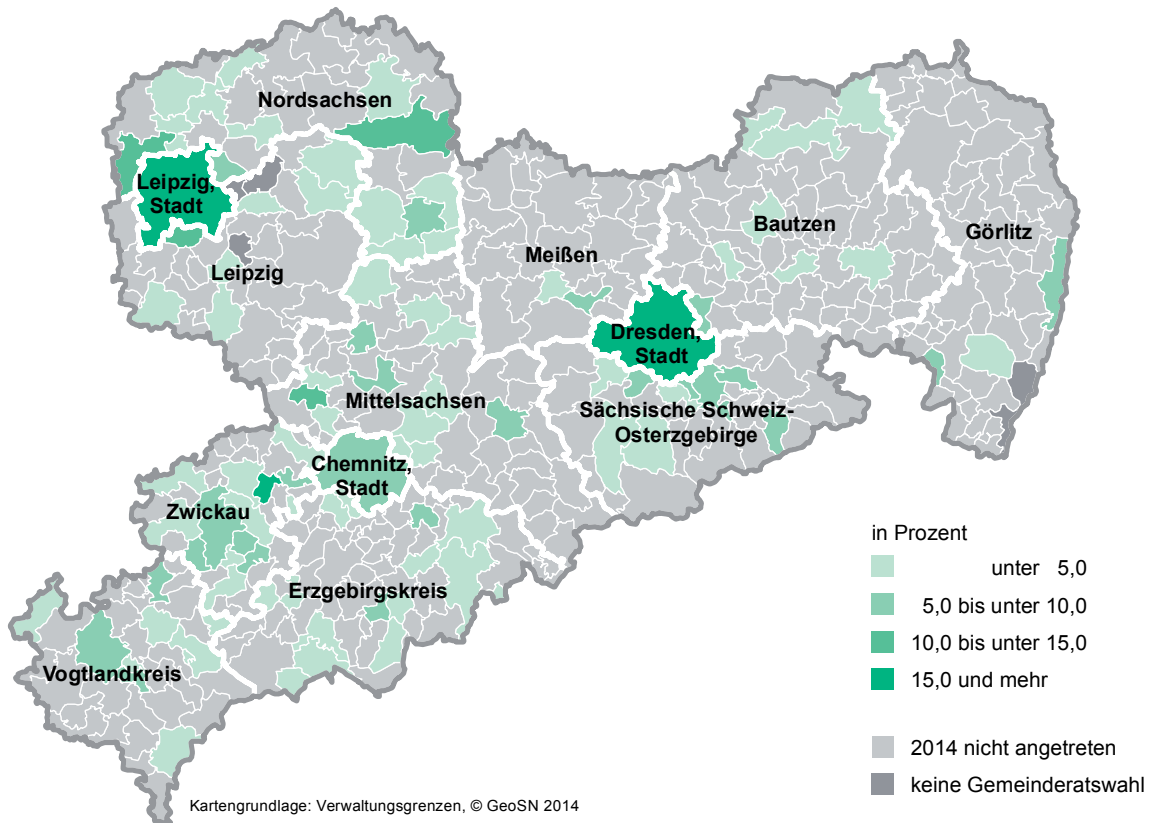

**Gewinne und Verluste gegenüber dem 7. Juni 2009**

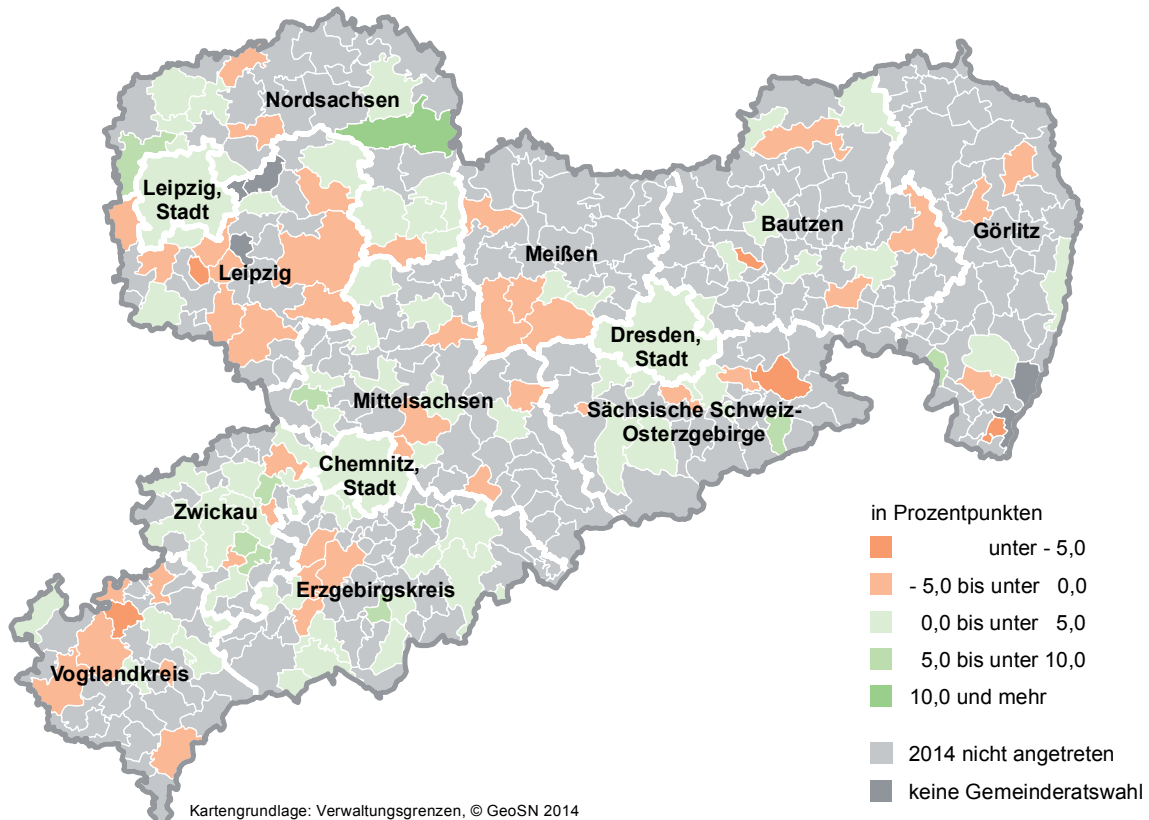

**Abb. 8 Stimmenanteil der Wählervereinigungen bei den Wahlen zu den Gemeinderäten am 25. Mai 2014 im Freistaat Sachsen nach Gemeinden**

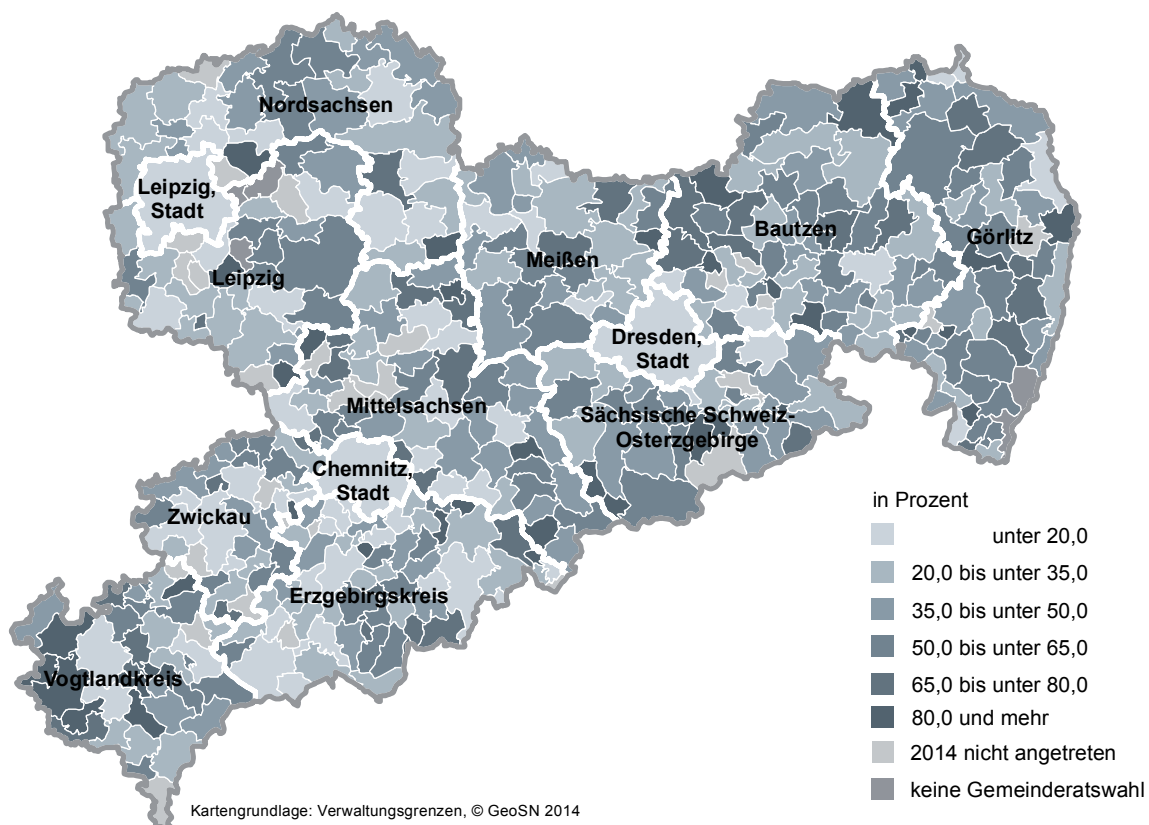

**Gewinne und Verluste gegenüber dem 7. Juni 2009**

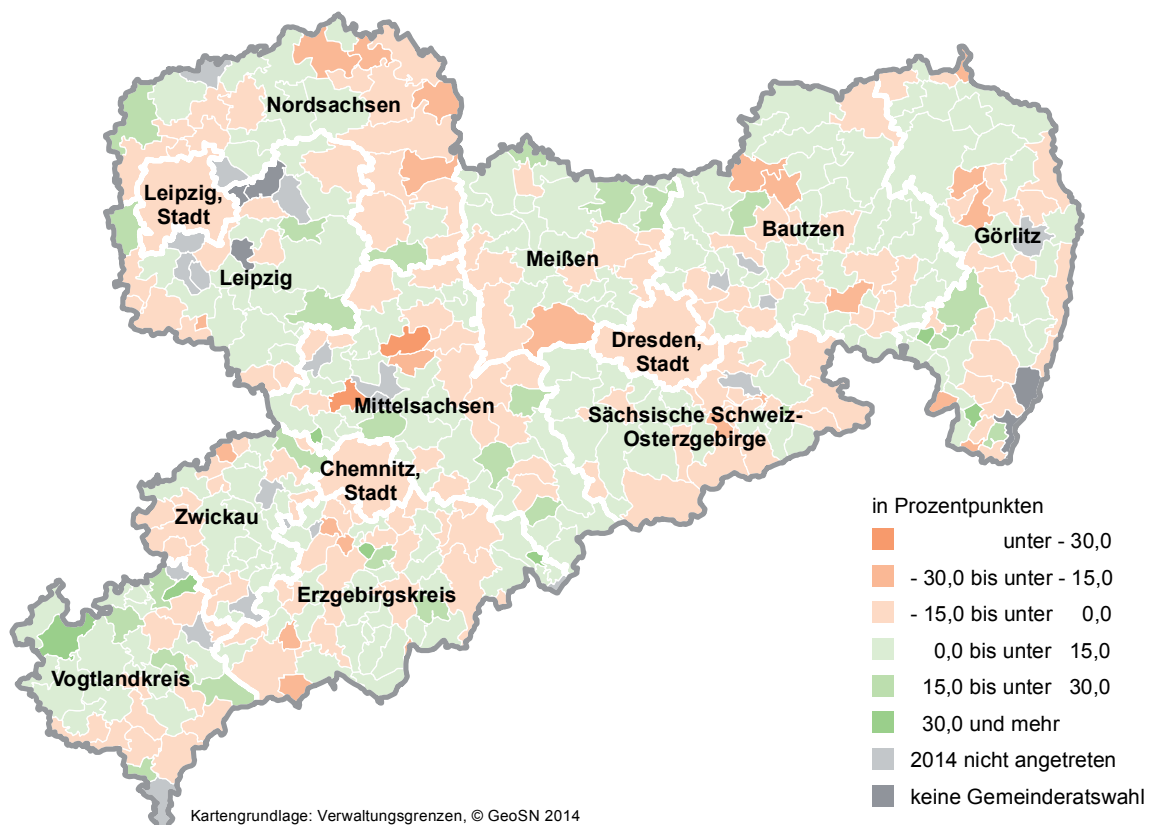

**Wahlvorschläge der Parteien, die bei den Kommunalwahlen am 25. Mai 2014 antreten**

Bezeichnung	Kennwort
Christlich Demokratische Union Deutschlands	CDU
DIE LINKE	DIE LINKE
Sozialdemokratische Partei Deutschlands	SPD
Freie Demokratische Partei	FDP
Nationaldemokratische Partei Deutschlands	NPD
BÜNDNIS 90/DIE GRÜNEN	GRÜNE
Deutsche Soziale Union	DSU
Alternative für Deutschland	AfD
NEUES FORUM	FORUM
Partei Bibeltreuer Christen	PBC
Partei für Arbeit, Rechtsstaat, Tierschutz, Elitenförderung und basisdemokratische Initiative	Die PARTEI
Piratenpartei Deutschland	PIRATEN

**Wahlvorschläge für die Wahl zum Europäischen Parlament am 25. Mai 2014 im Freistaat Sachsen  
und ihre Reihenfolge auf dem sächsischen Stimmzettel**

Bezeichnung	Kurzbezeichnung/ Kennwort
Christlich Demokratische Union Deutschlands	CDU
DIE LINKE	DIE LINKE
Sozialdemokratische Partei Deutschlands	SPD
Freie Demokratische Partei	FDP
BÜNDNIS 90/DIE GRÜNEN	GRÜNE
DIE REPUBLIKANER	REP
Familien-Partei Deutschlands	FAMILIE
PARTEI MENSCH UMWELT TIERSCHUTZ	Tierschutzpartei
FREIE WÄHLER	FREIE WÄHLER
Piratenpartei Deutschland	PIRATEN
Partei Bibeltreuer Christen	PBC
Ab jetzt...Demokratie durch Volksabstimmung - Politik für die Menschen	Volksabstimmung
AUF - Partei für Arbeit, Umwelt und Familie, Christen für Deutschland	AUF
CHRISTLICHE MITTE - Für ein Deutschland nach GOTTES Geboten	CM
Deutsche Kommunistische Partei	DKP
Ökologisch-Demokratische Partei	ÖDP
Bürgerrechtsbewegung Solidarität	BüSo
Partei für Soziale Gleichheit, Sektion der Vierten Internationale	PSG
Bayernpartei	BP
Alternative für Deutschland	AfD
Bürgerbewegung PRO NRW	PRO NRW
Marxistisch-Leninistische Partei Deutschlands	MLPD
Nationaldemokratische Partei Deutschlands	NPD
Partei für Arbeit, Rechtsstaat, Tierschutz, Elitenförderung und basisdemokratische Initiative	Die PARTEI

**Wahlvorschläge der Wählervereinigungen, die bei den Wahlen zu den Stadträten der  
Kreisfreien Städte am 25. Mai 2014 antreten, nach Kreisfreien Städten**

Gebiet	Bezeichnung	Kurzname/ Kennwort/ Präsentationskürzel
<b>Kreisfreie Städte</b>		
Chemnitz, Stadt	Bürgerbewegung PRO CHEMNITZ/Deutsche Soziale Union	PRO CHEMNITZ.DSU
	Wählervereinigung Volkssolidarität Chemnitz	Vosi
Dresden, Stadt	Bündnis Freie Bürger Dresden	BFB Dresden
	Junge FREIE WÄHLER	JFW
Leipzig, Stadt	Wählervereinigung Leipzig e. V.	WVL

**Wahlvorschläge der Wählervereinigungen, die bei den Wahlen zu den Gemeinderäten  
am 25. Mai 2014 antreten, nach Gemeinden**
**Gemeinden des Landkreises Bautzen**

Arnsdorf	Bürgerforum e. V.	Bürgerforum e. V.
Bautzen, Stadt	Bürger Bündnis Bautzen e. V.	BBBz
	PEGASUS-Bautzen	PEGASUS
Bernsdorf, Stadt	Freie Wähler	FW/BKC
	Bündnis "Arbeit, Familie, Vaterland"	Bündnis AFV
	Bürgerinitiative PRO Bernsdorf	Bürgerinitiative PRO Bernsdorf
Bischofswerda, Stadt	Bürger für Bischofswerda	BfB
Brettnig-Hauswalde	Wählervereinigung zur Förderung des Sports in der Gemeinde Freunde des Heimatfördervereins Brettnig-Hauswalde	WV Sport Freunde des Heimatförderverein
Burkau	Wählervereinigung Sportverein Burkau e. V.	WVSVB
	Wählervereinigung Floriansjünger	WVF
Crostitzwitz	Freie Wählervereinigung Crostitzwitz / Prautitz	FrWVCrPr
Cunewalde	Freie Wählervereinigung Sport	FWV-S
Demitz-Thumitz	Wählervereinigung Demitz-Pohla-Rothnaußlitz	DePoRo
Doberschau-Gaußig	Gaußiger Sportler	Gaußiger Sportler
	Evangelisches Wählerbündnis	Evangelisches Wählerbündnis
	Wählervereinigung Bürgerbewegung Naundorf	Bürgerbewegung Naundorf

Noch: Wahlvorschläge der Wählervereinigungen, die bei den Wahlen zu den Gemeinderäten  
am 25. Mai 2014 antreten, nach Gemeinden

Gebiet	Bezeichnung	Kurzname/ Kennwort/ Präsentationskürzel
noch: Gemeinden des Landkreises Bautzen		
Elsterheide	Freunde der Antennengemeinschaft Bluno, Freunde der FFW Bluno, Freunde des LSV Bluno	Bluno
	Freunde der Freiwilligen Wählerliste Tätzschwitz	Tätzschwitz
	Freunde der FFW Geierswalde, der Jagdgenossenschaft Geierswalde, Dorfclub Geierswalde	Geierswalde
	Freunde der FFW Klein Partwitz, des Veteranenclubs, des Jugendclubs Klein Partwitz	Klein Partwitz
Elstra, Stadt	Bürgerbewegung Runder Tisch Elstra Mitreden statt leisetreten	Runder Tisch Mitreden statt leisetreten
	Zukunft gemeinsam gestalten	Zukunft gemeinsam gestalten
Göda	Freie Wähler Göda	FW
Großdubrau	Unabhängige Wählervereinigung	UWV
Großharthau	Freie Wählervereinigung Seeligstadt	Freie Wähler- vereinigung Seelig
Großnaundorf	Wählervereinigung Sportfreunde Großnaundorf	Sportfreunde Großnaund.
	Wählergemeinschaft Großnaundorf/Mittelbach	Wählg. Gnd./Mittelb.
	Wählervereinigung Interessengemeinschaft Waldbesitzer	Waldbesitzer
Großpostwitz/O.L.	Freie Wähler	FW
Großröhrsdorf, Stadt	Freie Wähler GEGENWIND Großröhrsdorf	FW GG
Haselbachtal	Bürgerinitiative Haselbachtal	BI
	Freie Wählergemeinschaft	FW
Hochkirch	Freie Wählervereinigung	Freie Wähler- vereinigung
Hoyerswerda, Stadt	Freie Wählervereinigung StadtZukunft Hoyerswerda Aktives Hoyerswerda	FW StadtZukunft Aktives Hoyerswerda
Kamenz, Stadt	Wählervereinigung Kamenz und Ortsteile	Kamenz und Ortsteile
	WIR FÜR KAMENZ	WIR FÜR KAMENZ
Königsbrück, Stadt	Freie Wähler Königsbrück	FWK
	Initiative "Lebendiges Königsbrück"	ILK
	Bündnis Arbeit-Familie-Vaterland	AFV
	Freundeskreis der DSU	FK/DSU

Noch: Wahlvorschläge der Wählervereinigungen, die bei den Wahlen zu den Gemeinderäten  
am 25. Mai 2014 antreten, nach Gemeinden

Gebiet	Bezeichnung	Kurzname/ Kennwort/ Präsentationskürzel
noch: Gemeinden des Landkreises Bautzen		
Königswartha	Freie Wählervereinigung Königswartha Parteifreie Wähler	FWV Königswartha PFW
Kubschütz	Wählervereinigung Kubschütz Freunde des SV Kubschütz e. V. Wählervereinigung der Freunde des MSV Kreckwitz e. V.	WV Kubschütz SV Kubschütz e. V. WV MSV Kreck- witz e. V.
Laußnitz	Wählervereinigung "Freie Wähler" Laußnitz	FWL
Lauta, Stadt	Verband Freier Wähler Lauta - FW Bürgerbewegung	FW BW
Lohsa	Freie Wähler Knappensee  Wählervereinigung für die Einheitsgemeinde Lohsa	Freie Wähler Knappensee WV Einheits- gemeinde Lohsa
Malschwitz	Freie Wählerschaft Malschwitz/Pließkowitz Baruther Sportverein 90 e. V.	FW M/P BS 90
Nebelschütz	Freie Wählervereinigung Freunde des Sportes	FwV FrdSp
Neschwitz	Handwerk und Gewerbe  Gemeinschaft der Vereine	Handwerk und Gewerbe Gemeinschaft der Vereine
Neukirch	Freie Wähler Liste Bündnis Arbeit-Familie-Vaterland	FW AFV
Neukirch/Lausitz	Gemeinschaft der Bürger Neukirchs Freie Wähler Neukirch Neukirch braucht Zukunft	GBN FW NBZ
Obergurig	Unabhängige Bürgerbewegung Obergurig Alternativ für Obergurig	UBO AfO
Ohorn	Freie Liste Sport Haufe	Freie Liste Sport Haufe
Oßling	Wählervereinigung "Elstergrund" Bündnis Arbeit Familie Vaterland	WV EG AFV
Ottendorf-Okrilla	Aktionsbündnis Parteilose	AP
Panschwitz-Kuckau	Sorbische Wählervereinigung / Serbske wolerske zjednoćenstwo	SWV

Noch: Wahlvorschläge der Wählervereinigungen, die bei den Wahlen zu den Gemeinderäten  
am 25. Mai 2014 antreten, nach Gemeinden

Gebiet	Bezeichnung	Kurzname/ Kennwort/ Präsentationskürzel
noch: Gemeinden des Landkreises Bautzen		
Pulsnitz, Stadt	Freunde der Feuerwehr	Freunde der Feuerwehr
	Aktive Bürger Wählervereinigung	ABW
Puschwitz	Handwerk Puschwitz	Handwerk Puschwitz
	Lausitzer Wählerverein Puschwitz	Lausitzer WV Puschwitz
Räckelwitz	Swobodne serbske wolerske zjednoćenstwo / Freie sorbische Wählervereinigung	FSW
Radeberg, Stadt	Freie Wähler Radeberg	Freie Wähler
Radibor	WV Heimatfreunde Milkel HFM	HFM
	Sorbische Wählervereinigung	Sorbische WV
	Freie Wähler	Freie Wähler
Ralbitz-Rosenthal	Swobodne wolerske zjednoćenstwo "Delany" / Freie Wählervereinigung "Delany"	FwV Delany
Rammenau	Initiative für Rammenau	Initiative f. Rammenau
	Vereine für Rammenau	Vereine für Rammenau
Schirgiswalde-Kirschau, Stadt	Freie Wähler Schirgiswalde-Kirschau	FW Schirg.- Kirschau
Schmölln-Putzkau	Wählervereinigung Heimatfreunde	WH
	Bürgerbewegung	Bürgerbewegung
	Freie Wähler-Tröbigau, Putzkau, Schmölln	Freie Wähler
Schönteichen	Kinderfreundliches Schönteichen	Kinderfr. Schön- teichen
	Bündnis Arbeit.Familie.Vaterland	Bündnis Arbeit
	Partner der Feuerwehr	Partner Feuerwehr
	"Schönbach für Schönteichen"	Schönbach
	SV Biehla-Cunnersdorf	SV Biehla- Cunnersdorf
Schwepnitz	Erste Freie Wählervereinigung Schwepnitz	EFWV
	Freunde des DRK	Freunde des DRK
	Seniorenclub Grüngräbchen	Seniorenclub Grüngräbchen
Sohland a. d. Spree	Freie Wählergemeinschaft Sohland/Taubenheim/Wehrsdorf	FWGSTW



Noch: Wahlvorschläge der Wählervereinigungen, die bei den Wahlen zu den Gemeinderäten  
am 25. Mai 2014 antreten, nach Gemeinden

Gebiet	Bezeichnung	Kurzname/ Kennwort/ Präsentationskürzel
noch: Gemeinden des Landkreises Bautzen		
Spreetal	Spreetaler Wählervereinigung Bürgervereinigung Spreetal	Spreetaler WV BV Spreetal
Steinigtwolmsdorf	Bürgerbewegung Steinitzwolmsdorf Bürgerbewegung Ringenhain	BüBew Bürgerbewegung Ringenhain
Wachau	Offene Bürgerliste Wachau	OBL
Weißenberg, Stadt	Wählervereinigung Weißenberg	WV Weißenberg
Wilthen, Stadt	Freie Wähler Wilthener Bürger	FWWB
Wittichenau, Stadt	Allgemeine Bürgervertretung Wählervereinigung Maukendorf Alternative für Stadt und Land	ABV Wählervereinigung Alternative
<b>Gemeinden des Erzgebirgskreises</b>		
Amtsberg	Bürgerinitiative Amtsberg	Bürgerinitiative Amtsberg
Annaberg-Buchholz, Stadt	"Freie Wählergemeinschaft Wir für Unsere Stadt / Alternative Liste Sport" Freie Wähler Bürgerforum e. V.	FWG FWBF
Aue, Stadt	Freie Wählervereinigung Ortsverband Aue e. V.  Auer Unabhängige	Freie Wähler- vereinigung Aue AU
Auerbach	Bund Freier Wähler Bürgervereinigung Auerbach	BFW BVA
Bad Schlema	Freie Wähler Erzgebirge Ortsverband Bad Schlema e. V.	FWE
Bärenstein	Wählervereinigung Bärensteiner Liste	BL
Börnichen/Erzgeb.	Freie Wählervereinigung Börnichen  Feuerwehr Börnichen/Erzgeb.	Freie WV Börnichen Feuerwehr Börnichen/Erzgeb.
Borstendorf	SG Rotation Borstendorf e. V.  Freie Wählervereinigung Borstendorf	SG Rotation Borstendorf e. V. FWB
Breitenbrunn/Erzgeb.	WIR-Wir in Rittersgrün, Freie Wählergemeinschaft e. V.	WIR

Noch: Wahlvorschläge der Wählervereinigungen, die bei den Wahlen zu den Gemeinderäten  
am 25. Mai 2014 antreten, nach Gemeinden

Gebiet	Bezeichnung	Kurzname/ Kennwort/ Präsentationskürzel
noch: Gemeinden des Erzgebirgskreises		
Burkhardtsdorf	ALLGEMEINE LISTE- NEUES BURKHARDTSDORF Freie Wähler-Vereinigung Meinersdorf e. V. Seifert	AL FW Seifert
Crottendorf	Freie Wähler Bürgerforum e. V.	FWBF
Drebach	Bürgerinitiative Drebach kommunal-ökologisch e. V. Bürgerkomitee Venusberg / Bürgerinitiative für Griebach "Kita Sonnenschein" e. V.	BiD BK/BIfG "Kita Sonnen- schein" e. V.
Ehrenfriedersdorf, Stadt	Freie Wähler Bürgerforum e. V. Wählervereinigung Röder	FWBF Röder
Eibenstock, Stadt	Gewerbeverein Eibenstock e. V. Förderverein der Grundschule Sosa	Gewerbeverein FWG
Elterlein, Stadt	Freie Wählergemeinschaft Hermannsdorf Wählervereinigung Schwarzbach Freie Wähler Bürgerforum e. V. Freie Wähler - Bürgerinitiative "Pro Elterlein" Wählervereinigung "Gemeinsam für die Stadt Elterlein"	FWG Hdf. WV Schw. FWBF "Pro Elterlein" "Gemeinsam f.d. St. Elterlein"
Gelenau/Erzgeb.	Gewerbetreibende für Gelenau	GfG
Geyer, Stadt	Freie Wähler Bürgerforum e. V.	FWBF
Gornau/Erzgeb.	Bund Freier Wähler Gornau	BFWG
Gornsdorf	FREIE WÄHLER	FW
Großolbersdorf	Handels- und Gewerbeverband Großolbersdorf e. V. Jugendclub Großolbersdorf Natur- und Heimatverein Großolbersdorf e. V.	GEWERBE JUGENDCLUB HEIMATVEREIN
Großrückerswalde	Pro Großrückerswalde  Unabhängige Loyale Wählervereinigung Großrückerswalde	Pro Großrückers- walde Unabhängige Loyale WV
Grünhain-Beierfeld, Stadt	Freie Wählergemeinschaft Grünhain-Beierfeld e. V.	FWG
Grünhainichen	Freie Bürgerinitiative Waldkirchen Wählervereinigung Kultur und Sport	FBI Wählerverein. Kultur und Sport

Noch: Wahlvorschläge der Wählervereinigungen, die bei den Wahlen zu den Gemeinderäten  
am 25. Mai 2014 antreten, nach Gemeinden

Gebiet	Bezeichnung	Kurzname/ Kennwort/ Präsentationskürzel
noch: Gemeinden des Erzgebirgskreises		
Heidersdorf	Parteilose Bürgerinitiative Heidersdorf e. V. Regionalbauernverband Erzgebirge e. V. WV Neuber, Dietmar	PBI RBV WV Neuber, Dietmar
Jahnsdorf/Erzgeb.	Freie Wählergemeinschaft	FWG
Johanngeorgenstadt, Stadt	Wählervereinigung Wirtschaft und Gewerbe Johanngeorgenstadt	WGJ
Jöhstadt, Stadt	Freie Wähler Bürgerforum e. V. Aktives Oberes Preßnitztal Für unnre Haamit	FWBF AOP FuH
Königswalde	Wählervereinigung Unabhängige Bürger  Alternative Liste Sport Freie Wählergemeinschaft Feuerwehr	Unabhängige Bürger Sport Feuerwehr
Lauter-Bernsbach, Stadt	Freie Wähler in Bernsbach Freie Wähler Vereinigung Lauter-Bernsbach e. V.	FWiB FWV
Lößnitz, Stadt	Förderverein Kindergarten, Schule, Hort Affalter e. V.	Förderverein
Lugau/Erzgeb., Stadt	Freie Wählergemeinschaft Lugau	FWG
Marienberg, Stadt	Erzgebirgszweigverein Ansprung-Sorgau  Freie Wählergemeinschaft	EZV Ansprung- Sorgau FWG
Mildenau	Wählervereinigung Mildenau Freie Wähler Bürgerforum e. V.	WVM FWBF
Neukirchen/Erzgeb.	Freie Wähler Neukirchen - Adorf	Freie Wähler Neukirchen-Adorf
Niederdorf	Liste 3	Liste 3
Oberwiesenthal, Kurort, Stadt	Bürger für Wiesenthal e. V.  Die Alternative - Freie Wählervereinigung Oberwiesenthal e. V.	BfW  Die Alternative - FWO
Oelsnitz/Erzgeb., Stadt	Freie Wählervereinigung "Ein Herz für Oelsnitz/Erzgeb." e. V.	FW Oelsnitz/ Erzgeb. E. V.
Olbernhau, Stadt	Sozialdemokratische Partei Deutschlands/Wählervereinigung "Bürger für Olbernhau"	SPD / WB

Noch: Wahlvorschläge der Wählervereinigungen, die bei den Wahlen zu den Gemeinderäten  
am 25. Mai 2014 antreten, nach Gemeinden

Gebiet	Bezeichnung	Kurzname/ Kennwort/ Präsentationskürzel
noch: Gemeinden des Erzgebirgskreises		
Pfaffroda	Bürgerinitiative Dörnthal und Haselbach Bürgerinitiative Pfaffroda Regionalbauernverband Erzgebirge e. V.	BI Dö Ha BI Pf RBV
Pockau-Lengefeld, Stadt	Freie Wähler Pockau-Lengefeld	Freie Wähler Pockau-Lengefeld
Raschau-Markersbach	Freie Wählergemeinschaft Raschau-Markersbach - FWG Ra-Ma Bürgergemeinschaft Raschau-Markersbach - BG RM	FWG Ra-Ma BG RM
Scheibenberg, Stadt	Freie Wähler Bürgerforum e. V. Wir für Scheibenberg und Oberscheibe	FWBF Wir
Schlettau, Stadt	Freie Wähler Bürgerforum e. V. Freunde des Schlosses Schlettau	FWBF Schloss Schlettau
Schneeberg, Stadt	Freie Wählervereinigung/Bürgerinitiative Kommunalabgaben Schneeberg Freie Wählergemeinschaft Lindenu 90	FWV/BIKA FWG L90
Schönheide	Unabhängige Wählergemeinschaft Schönheide e. V.	UWG
Schwarzenberg/Erzgeb., Stadt	Pro Schwarzenberg	PRO
Sehmatal	FW-Freie Wähler-Ortsverband Sehmatal e. V. Freie Wähler Bürgerforum e. V.	FW FWBF
Seiffen/Erzgeb., Kurort	Wählervereinigung Feuerwehr	Wählervereinigung Feuerwehr
Stollberg/Erzgeb., Stadt	Freie Wählerunion e. V.	FWU
Stützengrün	Unabhängige Wählervereinigung Stützengrün	UWV
Tannenberg	Freie Wähler Bürgerforum e. V.	FWBF e. V.
Thalheim/Erzgeb., Stadt	Freie Wählerunion e. V. Thalheim	FWU
Thermalbad Wiesenbad	Freie Wähler Bürgerforum e. V. Freunde der Feuerwehr	FWBF Freunde der Feuerwehr
Thum, Stadt	Bürgerliste Verein Jugendblasorchester der Stadt Thum/Erzgebirge e. V.	Bürgerliste JBO
Wolkenstein, Stadt	Demokratische Wählervereinigung Wolkenstein	DWV
Zschopau, Stadt	Bund Freier Wähler	BFW

Noch: Wahlvorschläge der Wählervereinigungen, die bei den Wahlen zu den Gemeinderäten  
am 25. Mai 2014 antreten, nach Gemeinden

Gebiet	Bezeichnung	Kurzname/ Kennwort/ Präsentationskürzel
noch: Gemeinden des Erzgebirgskreises		
Zschorlau	Albernauer Alternative Wählergemeinschaft Zschorlau	AA WGZ
Zwönitz, Stadt	Unabhängige Wählervereinigung Zwönitz FWG Zwönitz Freie Wähler-Gemeinschaft e. V.	UWZ FWG
<b>Gemeinden des Landkreises Görlitz</b>		
Bad Muskau, Stadt	Verein zur Wahrung der Demokratischen Grundrechte Bad Muskau e. V.	VDG
Beiersdorf	Freie Wählergemeinschaft "Neues Forum" (FWG)	FWG
Bernstadt a. d. Eigen, Stadt	Freie Wählergemeinschaft Bernstadt  Kemnitzer Liste Bürgerinitiative "Kein Giftmüll auf dem Eigen!" Altbernsdorfer Liste Dittersbacher Liste	FWG  KL BI AL DL
Bertsdorf-Hörnitz	Freie Wählervereinigung Bertsdorf-Hörnitz	FWV
Boxberg/O.L.	Wählervereinigung Freie Liste Bürgernähe - Ortschaften stärken Wählervereinigung Uhyster Heimatverein e. V.  Wählervereinigung Boxberg/O.L. Wählervereinigung Kringelsdorf	WV Bürgernähe WV Uhyster Heimatverein e. V. WV Boxberg/O.L. WV Kringelsdorf
Dürrhennersdorf	Freie Wählervereinigung	FW
Ebersbach-Neugersdorf, Stadt	Freie Wählergemeinschaft	FWG
Gablenz	Unabhängige Wählervereinigung für Gablenz/ Kromlau	UWVGK
Görlitz, Stadt	Bürger für Görlitz e. V.  Zur Sache! e. V.	Bürger für Görlitz e. V. Zur Sache! e. V.
Groß Düben	Wählervereinigung Groß Düben Wählervereinigung Halbendorf	WVGD WVH
Großschönau	Freie Wähler	FW
Großschweidnitz	Wählervereinigung Vereine Großschweidnitz	Vereine
Hähnichen	Nichtmitgliedschaftliche Wählervereinigung Spree Wählervereinigung Quolsdorf Bürgerschaft Trebus	WVS WVQ BST

Noch: Wahlvorschläge der Wählervereinigungen, die bei den Wahlen zu den Gemeinderäten  
am 25. Mai 2014 antreten, nach Gemeinden

Gebiet	Bezeichnung	Kurzname/ Kennwort/ Präsentationskürzel
noch: Gemeinden des Landkreises Görlitz		
Hainewalde	Bürgerkomitee Hainewalde Bürger für Hainewalde	BkH BfH
Herrnhut, Stadt	Herrnhuter Liste Bürgerbewegung	HL Bürgerbewegung
Hohendubrau	Freie Wählervereinigung Gebelzig Wählervereinigung Groß Radisch - Jerchwitz - Thräna	Freie WV Gebelzig WV Groß Radisch - J -T
Horka	Wählervereinigung "Florian" Horka Freie Wählervereinigung Mückenhain  Wählergemeinschaft Biehain - WGB	"Florian" Horka Freie WV Mückenhain WGB
Jonsdorf, Kurort	Bürgerforum Freie Wähler Jonsdorf e. V.	BFW
Königshain	Wählervereinigung Vereinsring Königshain	WV Vereinsring Königshain
Kottmar	Bürger für Kottmar	Bürger für Kottmar
Krauschwitz	Freie Wählervereinigung Ortsverband Krauschwitz e. V. Pro Kind	FWK Pro Kind e. V.
Kreba-Neudorf	Bürger für Kreba-Neudorf Freunde der Traktorenfreunde	BfKN FdTF
Leutersdorf	Unabhängige Wählervereinigung	UWV
Löbau, Stadt	Bürgerliste	Bürgerliste
Markersdorf	Wählervereinigung Friedersdorf Wählerinitiative Gersdorf 94 - G 94 Neue Wählerinitiative "NWI" Holtendorf Seniorenverein Pfaffendorf e. V. Pro Markersdorf Wählerinitiative Jauernick-Buschbach  Liste "starkes Markersdorf"	Friedersdorf Gersdorf Holtendorf Pfaffendorf Markersdorf Jauernick- Buschbach Liste "starkes Markersdorf"
Mittelherwigsdorf	Freiwilliger Wählerverein e. V. offene Liste Mittelherwigsdorf	FWV OL Mittelherwigsdorf
Mücka	Freie Wählervereinigung Mücka	Freie WV Mücka

Noch: Wahlvorschläge der Wählervereinigungen, die bei den Wahlen zu den Gemeinderäten  
am 25. Mai 2014 antreten, nach Gemeinden

Gebiet	Bezeichnung	Kurzname/ Kennwort/ Präsentationskürzel
noch: Gemeinden des Landkreises Görlitz		
Neißeau	Wählervereinigung 94/Deschka Bürger für Neißeau Freunde der FF Zodel Bi (Bürgerinitiative "Kein Giftmüll in der Neißeau")	94/Deschka Bürger f. NA FF Zodel Bi
Neusalza-Spremberg, Stadt	Kultur- und Heimatfreunde Neusalza-Spremberg e. V.  Freie Wählergemeinschaft	KuH  FW
Niesky, Stadt	Bürgerbewegung Niesky	Bürgerbew. Niesky
Oderwitz	Freie Wähler/Handwerker- und Gewerbeverein FSV Oderwitz 02	FW/HGV FSV Oderwitz 02
Olbersdorf	Unabhängige Bürgerliste Freunde der Feuerwehr Olbersdorf 100pro Olbersdorf	UBL FFW 100pro
Oppach	Freie Wähler Oppacher Bürgerliste e. V.	Freie Wähler Oppacher Bürgerliste e. V.
Ostritz, Stadt	Unabhängige Bürgerinnen und Bürger für Leuba und Ostritz Nichtorganisierte Wählervereinigung Siedlung	UB NWS
Oybin	Fremdenverkehrsverein Oybin e. V. Lückendorfer Förderverein	FVV Oybin LFV
Quitzdorf am See	Freie Wählervereinigung Quitzdorf am See  Wählervereinigung '09	Freie WV Quitzdorf am See WV '09
Reichenbach/O.L., Stadt	Unabhängige-Reichenbacher-Bürger-Initiative e. V. (URBI) Wählervereinigung Reichenbach-Umland Unabhängige Wählergemeinschaft "Freie Wähler" Sohland a.R.	URBI WRU Freie Wähler Sohland a.R.
Rietschen	Freie Wählervereinigung Rietschen WfR - Wähler für Rietschen	WVR WfR
Rosenbach	TSV Herwigsdorf 1891 e. V.	TSV
Rothenburg/O.L., Stadt	Freie Wählervereinigung Rothenburg und Ortsteile	FWV
Schleife	Wählervereinigung SV Lok Schleife Wählerverein Schützenverein/Heimatverein/Freunde der Feuerwehr	WV Lok Schleife WVSHF

Noch: Wahlvorschläge der Wählervereinigungen, die bei den Wahlen zu den Gemeinderäten  
am 25. Mai 2014 antreten, nach Gemeinden

Gebiet	Bezeichnung	Kurzname/ Kennwort/ Präsentationskürzel
noch: Gemeinden des Landkreises Görlitz		
Schönau-Berzdorf a. d. Eigen	Schönauer Karnevalsclub	SKC
	Freiwillige Feuerwehr Kiesdorf	Ffw
	Sportverein Schönau-Berzdorf	SVSB
	Bürgerinitiative "Kein Giftmüll auf dem Eigen!"	BI
Schönbach	Freunde der Feuerwehr Region und Kultur	FdF RuK
Schöpstal	Freie Wähler Schöpstal "Bürger für Schöpstal"	Freie Wähler Bürger f. ST
Seifhennersdorf, Stadt	Unabhängige Bürgerinitiative Seifhennersdorf	UBS
Trebendorf	Wählervereinigung Trebendorf	WVT
	Wählervereinigung Mühlrose	WVMü
	Wir für Transparenz in Trebendorf	WV Transparenz
	Wir für Trebendorf	Wir für Trebendorf
Vierkirchen	Freie Wählervereinigung Arnsdorf-Hilbersdorf	FWV Ar-Hi
	Wählervereinigung Buchholz/Tetta	WV Bu/Te
	Aktive Wählervereinigung Döbschütz/Melaune/Prachenau	AWV Dö/Me/Pr
Waldhufen	Freie Wählervereinigung Waldhufen	Freie WV Waldhufen
Weißkeißel	Freie Wählergemeinschaft Weißkeißel	Freie Wähler
Weißwasser/O.L., Stadt	KLARTEXT WIR FÜR HIER e. V. Wählergemeinschaft für Kinder, Jugend und Familie (KJiK)	KLARTEXT WIR FÜR HIER Wählergemein- schaft (KJiK)
<b>Gemeinden des Landkreises Leipzig</b>		
Bad Lausick, Stadt	Unabhängige Wählervereinigung	Unabhängige Wählervereinigung
Borna, Stadt	freie_wähler borna	FW
	Bürger für Borna	BfB
Brandis, Stadt	Bürgerverein Brandis e. V.	BVB
Colditz, Stadt	Bürgerinitiative Colditz	BIC
	Freie Wählervereinigung "Für unsere Heimat"	FWV
Deutzen	WV Bürger für Deutzen	WV Bürger für Deutzen



Noch: Wahlvorschläge der Wählervereinigungen, die bei den Wahlen zu den Gemeinderäten  
am 25. Mai 2014 antreten, nach Gemeinden

Gebiet	Bezeichnung	Kurzname/ Kennwort/ Präsentationskürzel
noch: Gemeinden des Landkreises Leipzig		
Elstertrebnitz	Freie Wähler Elstertrebnitz	FWE
Espenhain	Dorfentwicklungsgesellschaft Mölbis DEG	DEG
	SV Espenhain 91 e. V.	SV Espenhain 91 e. V.
	Kameraden der FFW Oelzschau	Kameraden der FFW Oelzschau
	Freunde der FFW Pötzschau	Freunde der FFW Pötzschau
	Zukunft Südraum Leipzig e. V.	Zukunft Südraum Leipzig e. V.
Froburg, Stadt	Wählerbündnis Bürgergemeinschaft unabhängiger Wähler Froburg u. Bürgerinitiative Eulatal	BuW/BIE
	Freie Wählervereinigung	Freie Wähler- vereinigung
Geithain, Stadt	Unabhängige Wählergemeinschaft Geithain	UWG
	Wählervereinigung zur Wahrung von Vereinsinteressen	WVVW
Grimma, Stadt	Bürger für Grimma	BfG
	Freie Wählervereinigung Ortsverband Grimma e. V.	FWOG
	Allianz Stadt + Land Grimma	ASLG
Groitzsch, Stadt	Freie Wählergemeinschaft Groitzsch und Ortsteile	FWG GuOT
	Groitzscher Wählervereinigung Bürgerinitiative Soziales Sachsen	GWV BISS
Großpösna	Freie Wähler Störmthal	FW Störmthal
Kitzsch, Stadt	Freie Wähler	FW
Lossatal	Bürger Für Lossatal	BFL
	Freie Wählervereinigung Hohburg e. V.	FWVH e. V.
	Unabhängige Wählervereinigung Falkenhain e. V.	UWV e. V.
Markranstädt, Stadt	Bürger für Markranstädt	Bürger für Markranstädt
	Freie Wähler Markranstädt e. V.	FWM e. V.
Narsdorf	Freie Wähler Narsdorf/ Dölitzsch	Freie Wähler
	Unabhängige Liste	UL
	Nicht mitgliedschaftlich organisierte Wähler- vereinigung Rathendorf	WV Rathendorf
	Nicht mitgliedschaftlich organisierte Wählervereinigung Ossa	WV Ossa

Noch: Wahlvorschläge der Wählervereinigungen, die bei den Wahlen zu den Gemeinderäten  
am 25. Mai 2014 antreten, nach Gemeinden

Gebiet	Bezeichnung	Kurzname/ Kennwort/ Präsentationskürzel
noch: Gemeinden des Landkreises Leipzig		
Naunhof, Stadt	Bürgerinitiative Naunhof Wählergemeinschaft Ammelshain Wählervereinigung Ammelshain Freie Wählervereinigung Fuchshain Unabhängige Wählervereinigung	BiN WGem Amm WV Amm FWV Fuchs UWV
Neukieritzsch	Freie Wählergemeinschaft Neukieritzsch Sport	FWN Sport
Otterwisch	nicht mitgliedschaftlich organisierte Wählervereinigung	WV Otterwisch
Parthenstein	Unabhängige Wählervereinigung - Bürgerkomitee Wählervereinigung Parthenstein - Freunde der Feuerwehr	UWB WVFFW
Pegau, Stadt	Pro Pegau Freie Wählervereinigung Kitzen  Siedlerverein Kitzen-Rodeland e. V.	Pro Pegau Freie Wähler- vereinigung Kitzen Siedlerverein Kitzen-Rodeland
Regis-Breitingen, Stadt	WV Bürger für HRW	WV Bürger für HRW
Thallwitz	Freie Wählervereinigung Thallwitz-Nischwitz e. V. Freie Wählervereinigung Böhlitz	FWV- TN e. V. FWV Böhlitz
Trebsen/Mulde, Stadt	Freie Wählergemeinschaft Altenhain  Bündnis PRO Trebsen und Ortsteile  Bürgerinitiative für eine sichere Zukunft Gemeinsame Zukunft Trebsen/Altenhain/Neichen/Seelingstädt	Freie Wähler- gemeinschaft Bündnis PRO Trebsen Bürgerinitiative Gemeinsame Zukunft
Wurzen, Stadt	Bürger für Wurzen (UWV)	Bürger für Wurzen (UWV)
Zwenkau, Stadt	Freie Wählergemeinschaft "Gemeinsam für Zwenkau" e. V.	"Gemeinsam für Zwenkau"
<b>Gemeinden des Landkreises Meißen</b>		
Coswig, Stadt	Freie Wähler - Coswiger Bürgerliste	CBL
Diera-Zehren	Neue Wählergemeinschaft Diera-Zehren  Bürger von Diera-Zehren  Wählervereinigung "Zukunft Diera-Zehren"	Neue Wähler- gemeinschaft Bürger von Diera-Zehren Zukunft Diera-Zehren

Noch: Wahlvorschläge der Wählervereinigungen, die bei den Wahlen zu den Gemeinderäten  
am 25. Mai 2014 antreten, nach Gemeinden

Gebiet	Bezeichnung	Kurzname/ Kennwort/ Präsentationskürzel
noch: Gemeinden des Landkreises Meißen		
Ebersbach	Freie Wählergemeinschaft Freiwillige Feuerwehr	FWG FW
Glaubitz	Bürgernahe parteienunabhängige Wählervereinigung	Bürgernahe partei- enunabhängige
Gröditz, Stadt	Freie Wählervereinigung Gröditz Bürgervereinigung	FWV Gröditz BGV
Großenhain, Stadt	Alternative Liste Arbeitslosenverband Großenhain	AL ALV
Hirschstein	Wählervereinigung Mehltheuer "Vereinigte Dorfgemeinschaft"  Regionalbauernverband Elbe/Röder e. V.  Für eine starke Gemeinde Hirschstein	Wählervereinigung Mehltheuer Regionalbauern- verband Für eine starke Gmd. Hirschstein
Käbschütztal	Wählervereinigung Käbschütztal Freie Wähler - Ländliche Wählervereinigung  Bürger für Käbschütztal	WV Käbschütztal Freie Wähler Ländl. WV Bürger WV
Klipphausen	Bündnis Freie Wählergemeinschaft Bürgerinitiative Linkselbische Täler Bürgervertretung Triebischtal Triebischtaler Bürgerbündnis Klipphausen	BFW BILET BVT TBBK
Lampertswalde	Sportverein Lampertswalde e. V.  Freie Wähler Lampertswalde  Blochwitzter Gesellschaftsverein 94 e. V.  Männergesangsverein Lampertswalde  Heimatverein Oelsnitz e. V.  IG Dorffest Weißig a. R.	Sportverein Lampertswalde Freie Wähler Lampertswalde Blochwitzter GV 94 e. V. MGV Lamperts- walde Heimatverein Oelsnitz e. V. IG Dorffest Weißig a. R.
Lommatzsch, Stadt	Freie Wähler Lommatzsch e. V. Bürgerbewegung pro Deutschland	FWL pro Deutschland
Meißen, Stadt	Unabhängige Liste Meißen e. V. Freie Bürger - Bewegung für Meißen Bürgerbewegung pro Deutschland	ULM FBBM Bürgerbewegung pro Deutschland

Noch: Wahlvorschläge der Wählervereinigungen, die bei den Wahlen zu den Gemeinderäten  
am 25. Mai 2014 antreten, nach Gemeinden

Gebiet	Bezeichnung	Kurzname/ Kennwort/ Präsentationskürzel
noch: Gemeinden des Landkreises Meißen		
Moritzburg	Pro Steinbach FORUM UNABHÄNGIGER WÄHLER Freie Wähler Moritzburg	Pro Steinbach FUW Freie Wähler Moritzburg
Niederau	Unabhängige Wählervereinigung Niederau	UWV
Nossen, Stadt	Freie Bürger-Bewegung für Leuben-Schleinitz  Unabhängige Bürgerinitiative Ketzerbachtal UBK Unabhängige Bürgervertretung/Freie Wählergemeinschaft	Freie BB Leuben-Schleinitz UB Ketzerbachtal Unabh. Bürgerv./Freie Wählg. TSV
Nünchritz	TSV Merschwitz 1912 e. V.	TSV
Priestewitz	Freie Bürgergemeinschaft  SV Traktor Priestewitz e. V.  Bürgerliste Priestewitz Ost	Freie Bürger- gemeinschaft SV Traktor Priestewitz e. V. Bürgerliste Priestewitz Ost
Radebeul, Stadt	Freie Wähler Ortsverband Radebeul e. V. Bürgerforum/Grüne	Freie Wähler Bürgerforum/Grüne
Radeburg, Stadt	Unabhängige Liste Radeburg Bürgerinitiative	ULR Bürgerinitiative
Riesa, Stadt	Bürgerbewegung Riesa  Freie Wähler Riesa	Bürgerbewegung Riesa Freie Wähler Riesa
Röderaue	Sportverein Frauenhain e. V.	Sportverein Frauenhain e. V.
Schönfeld	Wählervereinigung Kraußnitz Bürgerinitiative "Für unsere Gemeinde"	WV Kraußnitz BI Für unsere Gemeinde
Stauchitz	Freie Wählervereinigung Jahnatal	FW Jahnatal
Strehla, Stadt	Freie Wählergemeinschaft Strehla	FWG
Tauscha	Wählervereinigung Kleinnaundorf SV "Jahn" Dobra e. V. Wählervereinigung Würschnitz LSV 61 Tauscha e. V. Wählervereinigung für Tauscha	WV Kleinnaundorf SV "Jahn" Dobra WV Würschnitz LSV 61 Tauscha WV für Tauscha

Noch: Wahlvorschläge der Wählervereinigungen, die bei den Wahlen zu den Gemeinderäten  
am 25. Mai 2014 antreten, nach Gemeinden

Gebiet	Bezeichnung	Kurzname/ Kennwort/ Präsentationskürzel
noch: Gemeinden des Landkreises Meißen		
Thiendorf	Regionalbauernverband Elbe/Röder e. V. Freie Wahlliste "Für die Zukunft unserer Dörfer"	Regionalbauern- verband Freie Wahlliste
Weinböhla	Bürgerinitiative Weinböhla e. V. Schirmer	BiW e. V. Schirmer
Wülknitz	Wählergemeinschaft "Sankt Florian" Ortsverein Wülknitz	Wählergem. "Sankt Florian" Ortsverein Wülknitz
Zeithain	Bürgerinteressengemeinschaft Gemeindegebiet Zeithain e. V.	BIG
<b>Gemeinden des Landkreises Mittelsachsen</b>		
Augustusburg, Stadt	Wählergemeinschaft Augustusburg DeinAugustusburg	WG DeinAugustusburg
Bobritzsch-Hilbersdorf	Freie Wähler Mittelsachsen e. V.	FW
Brand-Erbisdorf, Stadt	Freie Wähler Mittelsachsen e. V. Freie Wählervereinigung pro Vereine Unabhängige Wählergemeinschaft WG d. Vereins der Haus-, Wohnungs- u. Grundst.Eig. Brand-Erbisdorf-Freiberg u. Umgebung e.V. "BÜRGERINNEN FÜR BRAND-ERBISDORF"	FW MSN FWV UWG Haus/Grund  BÜRGERINNEN FÜR BED
Burgstädt, Stadt	Freie Wählergemeinschaft Burgstädt e. V. Gewerbe- und Handelsverein Burgstädt e. V.	FWB GuHV
Claußnitz	Freie Wählervereinigung Claußnitz Wählervereinigung Chemnitztal	Freie WV Claußnitz WVC
Döbeln, Stadt	Wir für Döbeln Freie Wählervereinigung Döbeln Freie Wählergemeinschaft Ebersbach	WfDL FWvDL FWgEb
Dorfchemnitz	Freie Wählervereinigung	FWV
Eppendorf	Freie Wähler Mittelsachsen	FW
Erlau	Heimatverein Milkau Bürgerliste Freie Wähler Wählervereinigung Crossen Milkauer Feuerwehrverein e. V.	HVM BFW WVC MFV
Flöha, Stadt	Freie Wähler Mittelsachsen e. V.	Freie Wähler Mittelsachsen e. V.

Noch: Wahlvorschläge der Wählervereinigungen, die bei den Wahlen zu den Gemeinderäten  
am 25. Mai 2014 antreten, nach Gemeinden

Gebiet	Bezeichnung	Kurzname/ Kennwort/ Präsentationskürzel
noch: Gemeinden des Landkreises Mittelsachsen		
Frankenberg/Sa., Stadt	Gewerbeverband für Frankenberg/Sa. e. V.	Gewerbeverband für Frankenberg
Frauenstein, Stadt	Allgemeine Freie Wählergemeinschaft	AFWG
Freiberg, Stadt	Freie Wähler Mittelsachsen e. V.	Freie Wähler Mittelsachsen e. V.
	Wählergemeinschaft des Vereins der Haus-, Wohnungs- und Grundstückseigentümer	HAUS/GRUND
	Initiative Freiburger Sport unabhängige Wählervereinigung e. V.	IFS
Geringswalde, Stadt	Freie Wählergemeinschaft Geringswalde	FWG
Großhartmannsdorf	Freie Wählervereinigung	Freie Wähler- vereinigung
Großschirma, Stadt	Unabhängige Bürgervereinigung	UBV
	Freie Liste Reichenbach-Seifersdorf	FL RB-SD
	Siebenlehner Sport	SL Sport
	Regionalbauernverband Erzgebirge e. V.	RBV
Großweitzschen	Freie Wählergemeinschaft Großweitzschen	FWG
	Nichtorganisierte Wählervereinigung Westewitz	NoWW
	Freie Wähler Mockritz	FWM
Hainichen, Stadt	Freie Wähler Hainichen e. V.	FW H e. V.
Halsbrücke	Regionalbauernverband Erzgebirge e. V.	RBV
	Freie Wählervereinigung	FWV
Hartha, Stadt	Freie Wählergemeinschaft Hartha	FWH
Hartmannsdorf	Bürgerinitiative für Hartmannsdorf (parteilos) e. V.	BfH
Königsfeld	Wählervereinigung FF Königsfeld/Schwarzbach	WV FF
	Wählervereinigung Christlicher Bürger	WV ChriBü
	Wählervereinigung Doberenz	WV Dob
	Wählervereinigung Für die Zukunft der Gemeinde Königsfeld	WV Weiß
	Wählervereinigung Zukunft für Schwarzbach	Zukunft Schwarzbach
Kriebstein	Freie Wählervereinigung Kriebstein	FWK
Leisnig, Stadt	NICHTMITGLIEDSCHAFTLICH organisierte WÄHLER- VEREINIGUNG STADT und LAND LEISNIG	WV
Leubsdorf	Unabhängige Wählervereinigung Leubsdorf	UWL

Noch: Wahlvorschläge der Wählervereinigungen, die bei den Wahlen zu den Gemeinderäten  
am 25. Mai 2014 antreten, nach Gemeinden

Gebiet	Bezeichnung	Kurzname/ Kennwort/ Präsentationskürzel
noch: Gemeinden des Landkreises Mittelsachsen		
Lichtenau	Freie Wähler Auerswalde, Lichtenau und Ottendorf e. V. Interessenvertretung Vereine	FW IV
Lichtenberg/Erzgeb.	Freie Wähler Mittelsachsen e. V. Allgemeine Wählergemeinschaft	FW Mittel- sachsen e. V. AWG
Lunzenau, Stadt	Freie Wählergemeinschaft Lunzenau	FWL
Mochau	Wählervereinigung Mochau	WvM
Mühlau	Alternative für Mühlau Bürgerinitiative Mühlau Mühlauer Vereine	AfM Bürgerinitiative Mühlau Mühlauer Vereine
Mulda/Sa.	Freie Wähler Mittelsachsen e. V. Handel und Gewerbe	Freie Wähler Handel und Gewerbe
Neuhausen/Erzgeb.	Freie Wählervereinigung "Jugend und Sport"	FW
Niederwiesa	Bürgerinitiative Niederwiesa e. V. Wählervereinigung Bürgergemeinschaft Lichtenwalde/Braunsdorf	BI BLB
Oberschöna	Freie Wähler Mittelsachsen e. V.	Freie Wähler Mittelsachsen
Oederan, Stadt	Freie Wählergemeinschaft Oederan mit Ortsteilen e. V. Bürgerinitiative "Freie Wählergemeinschaft Frankenstein"	Freie Wähler Bürgerinitiative "Freie Wähler"
Ostrau	Freie nichtmitgliedschaftlich organisierte Wählervereinigung	Fr. n. o. WF
Penig, Stadt	Freie Wählergemeinschaft Penig e. V.	FWGP e. V.
Rechenberg- Bienenmühle	Wählervereinigung "Oberes Muldental"	WOM
Reinsberg	Verein Gerechte Kommunalabgaben der Gemeinde Reinsberg e. V. Regionalbauernverband Erzgebirge e. V.	VGK RBV
Rossau	Freie Wähler Gemeinde Rossau e. V. Wir für Rossau	FWGR WfR
Roßwein, Stadt	Bürgerwählergemeinschaft Niederstriegis-Roßwein	BWG N-R

Noch: Wahlvorschläge der Wählervereinigungen, die bei den Wahlen zu den Gemeinderäten am 25. Mai 2014 antreten, nach Gemeinden

Gebiet	Bezeichnung	Kurzname/ Kennwort/ Präsentationskürzel
noch: Gemeinden des Landkreises Mittelsachsen		
Sayda, Stadt	Wählervereinigung der Handwerker und Gewerbetreibenden Regionalbauernverband Erzgebirge e. V. Bürgerinitiative Wählervereinigung "Wir für Sayda"	WvHG RBV BI WfS
Seelitz	Bürgerbewegung Ev.-Luth. Kirchgemeinde Seelitz Bürgergemeinschaft FFw	Bürgerbew. Kirche BG FFw
Striegistal	Allgemeiner und Freier Wählerverein Striegistal	AFWS
Taura	Wählervereinigung Kleingärtner Wählervereinigung Freiwillige Feuerwehr Köthensdorf	WVK WFFK
Wechselburg	Freie Wählergemeinschaft Wechselburg und Umgebung e. V.	FWG
Weißenborn/Erzgeb.	Freie Wählergemeinschaft Weißenborn-Berthelsdorf	FW Weißenborn- Berthelsdorf
Zettlitz	Wählervereinigung der Freiwilligen Feuerwehren der Gemeinde Zettlitz Wählervereinigung Chor	WV FF WV Chor
Zschaitz-Ottewig	Freie Wähler	Freie Wähler
<b>Gemeinden des Landkreises Nordsachsen</b>		
Arzberg	Bürgerinitiative Ostelbien gegen unsoziale Kommunal- abgaben e. V. Freie Wählergemeinschaft Torgau-Oschatz	BIKO FWG
Bad Dübén, Stadt	Freie Wähler Gemeinschaft Bad Dübén Bürgerkreis Bad Dübén	FWG Bürgerkreis
Beilrode	Bürgerinitiative Ostelbien gegen unsoziale Kommunal- abgaben e. V. Unabhängige Wählervereinigung	BIKO UWV
Belgern-Schildau, Stadt	Freie Wählergemeinschaft Torgau-Oschatz Freunde der Feuerwehr	FWG FdF
Cavertitz	Verein zum ökologischen Gewässerschutz Treptitz e. V.	VÖG
Dahlen, Stadt	Wählergemeinschaft Heidestadt Dahlen Unabhängige Bürgergemeinschaft Freie Wählergemeinschaft	WHD UBG FWG
Delitzsch, Stadt	Freie Wählergemeinschaft Delitzsch e. V. Heimatverein Döbernitz e. V.	FWG Heimatverein Döbernitz



Noch: Wahlvorschläge der Wählervereinigungen, die bei den Wahlen zu den Gemeinderäten  
am 25. Mai 2014 antreten, nach Gemeinden

Gebiet	Bezeichnung	Kurzname/ Kennwort/ Präsentationskürzel
noch: Gemeinden des Landkreises Nordsachsen		
Doberschütz	Bürgerinitiative der Ortschaft Doberschütz Heimat- und Kulturverein Sprotta e. V. Bürger für Bürger Öffentliche Ordnung und Sicherheit Freie Stimme! Unabhängige Wählervereinigung der Ortschaft Mörtitz	BD HKS BfB OuS FS! UWOM
Dommitzsch, Stadt	Freie Wählergemeinschaft Torgau-Oschatz	FWG
Dreiheide	Freie Wählergemeinschaft Großwig unabhängige Liste	FWG unabhängige Liste
Eilenburg, Stadt	Freie Unabhängige Wählergemeinschaft Freigeister	FUW Freigeister
Elsnig	Freie Wählergemeinschaft Torgau-Oschatz	FWG
Jesewitz	Wählervereinigung Liemehna Wählervereinigung Pehritzsch Freie Wählergemeinschaft Jesewitz Freie Wählergemeinschaft Wölpern Wählergemeinschaft Gotha	WV Liemehna WV Pehritzsch FWG Jesewitz FWG Wölpern WG Gotha
Krostitz	Freie Wählervereinigung	FWV
Laußig	Freie Wählervereinigung Kossa/Durchwehna/Authausen  Allgemeine Wählervereinigung  Landfrauen Authausen, Pressel, Görschlitze	Freie Wähler- vereinigung Allgemeine Wählervereinigung Landfrauen
Liebschützberg	Sportverein Borna e. V. Freie Wählergemeinschaft	SV - Borna e. V. FWG
Mockrehna	Freie Wählergemeinschaft Torgau-Oschatz	FWG
Mügeln, Stadt	Freie Wählervereinigung Mügeln  Landfrauenverein Glossen  SV Mügeln/Ablaß 09 e. V.	Freie Wähler- vereinigung Mügeln Landfrauenverein Glossen SV Mügeln/Ablaß
Naundorf	Freie Wählergemeinschaft Naundorf Freie Wählergemeinschaft Jahnatal	FWG Naundorf FWG "Jahnatal"
Oschatz, Stadt	Freie Wählergemeinschaft Oschatz	FWO

Noch: Wahlvorschläge der Wählervereinigungen, die bei den Wahlen zu den Gemeinderäten  
am 25. Mai 2014 antreten, nach Gemeinden

Gebiet	Bezeichnung	Kurzname/ Kennwort/ Präsentationskürzel
noch: Gemeinden des Landkreises Nordsachsen		
Rackwitz	Unabhängige Wählervereinigung Rackwitz Die Rackwitzer Bürgerschaft Alternative Liste Sport	UWR Bürgerschaft ALS
Schkeuditz, Stadt	Freie Wähler	FW
Schönwölkau	Badrina-Scholtzer Heimatverein e. V.	BSH
Torgau, Stadt	Freie Wählergemeinschaft Torgau-Oschatz	FWO
Trossin	Freie Wählergemeinschaft Torgau-Oschatz	FWG
Wermsdorf	Wählervereinigung Luppä, Calbitz, Malkwitz	Luppä, Calbitz, Malkwitz
Wiedemar	Freie Wählervereinigung Wiedemar Heimatverein "Sächsischer Nordzipfel"	FWV Wiedemar Heimatverein
Zschepplin	Freie Wählervereinigung Hohenprießnitz  Freie Wählervereinigung Naundorf Wählervereinigung Krippenhna	FWV Hohenprießnitz FWV Naundorf WV Krippenhna
<b>Gemeinden des Landkreises Sächsische Schweiz-Osterzgebirge</b>		
Altenberg, Stadt	Freie Wählervereinigung Altenberg Bärensteiner Wählervereinigung  Freie Wählergemeinschaft Zinnwald-Georgenfeld  Wählervereinigung Geising	FWA Bärensteiner Wählervereinigung FWG Zinnwald- Georgenfeld Wählervereinigung Geising
Bad Schandau, Stadt	Wählervereinigung Tourismus Wählervereinigung Porsdorf Wählervereinigung Prossen Wählervereinigung Waltersdorf	WV Tourismus WV Porsdorf WV Prossen WV Waltersdorf
Bahretal	Wählerinitiative Bahretal	WI Bahretal
Bannewitz	Freie Wählervereinigung Bannewitz Wählervereinigung Börnchen, Hänichen, Possendorf, Rippien  Bürgergemeinschaft	FWB Wählervereinigung BHPR Bürgergemeinschaft
Dippoldiswalde, Stadt	Freie Wähler	Freie Wähler
Dohma	WV "Dohmaer Wasser"	WVDW

Noch: Wahlvorschläge der Wählervereinigungen, die bei den Wahlen zu den Gemeinderäten  
am 25. Mai 2014 antreten, nach Gemeinden

Gebiet	Bezeichnung	Kurzname/ Kennwort/ Präsentationskürzel
noch: Gemeinden des Landkreises Sächsische Schweiz-Osterzgebirge		
Dohna, Stadt	Freie Wähler Dohna	Freie Wähler Dohna
Dorfhain	Freie Wählergemeinschaft Dorfhain	FWD
Dürrröhrsdorf- Dittersbach	Unabhängige Bürger Dürrröhrsdorf-Dittersbach	UB
	Wählervereinigung Wesenitztal	WvWe
	Freie Wählergemeinschaft Dobra	FWGDo
Freital, Stadt	Bürger für Freital	Bürger für Freital
Glashütte, Stadt	Wählervereinigung Reinhardtsgrimma	WV Reinhardts- grimma
	Freie Wählergemeinschaft Johnsbach	Freie WG Johnsbach
	Zeitlos	Zeitlos
Gohrisch	Freie Wählergemeinschaft Gohrisch	FWG
Hartmannsdorf- Reichenau	Wählerinitiative Reichenau	WIR
	Kommunale Bürgerbewegung Hartmannsdorf	KBBH
Heidenau, Stadt	Heidenauer Bürgerinitiative	HBI
Hermisdorf/Erzgeb.	Unabhängige Bürgerbewegung	UBB
	Fremdenverkehrsverein Hermisdorf/Erzgeb.	FVV
Hohnstein, Stadt	Unabhängige Wählervereinigung	UWV
Klingenberg	Bürger für Klingenberg	Bürger für Klingenberg
Königstein/Sächs. Schw., Stadt	Freie Wähler Königstein	FW
Kreischa	Freie Bürgervertretung Kreischa e. V.	FBK
Liebstadt, Stadt	Freie Wählervereinigung Liebstadt	FW Liebstadt
	Wählervereinigung "Bürger für Liebstadt"	WV "Bürger für Liebstadt"

Noch: Wahlvorschläge der Wählervereinigungen, die bei den Wahlen zu den Gemeinderäten  
am 25. Mai 2014 antreten, nach Gemeinden

Gebiet	Bezeichnung	Kurzname/ Kennwort/ Präsentationskürzel
noch: Gemeinden des Landkreises Sächsische Schweiz-Osterzgebirge		
Müglitztal	Heimatverein Maxen e. V.  Wählervereinigung der Freiwilligen Feuerwehr Müglitztal Volkssolidarität Wählervereinigung Nachgefragt Wählervereinigung des Heimat- und Feuerwehrvereins Weesenstein-Falkenhain e. V.	Heimatverein Maxen e. V. WV FFW Müglitztal Volkssolidarität WV Nachgefragt WV HeFe e. V.
Neustadt i. Sa., Stadt	Freie Wählervereinigung "Neustädter für Neustadt"	NfN
Pirna, Stadt	Freie Wähler Pirnaer Bürgerinitiativen	FW PB
Rabenau, Stadt	Freie Wählergemeinschaft Rabenau Wählervereinigung "Pro Rabenau"	FWG Pro Rabenau
Rathmannsdorf	Bürgerinitiative Rathmannsdorf  Wählervereinigung Rathmannsdorf	Bürgerinitiative Rathmannsdorf WV Rathmannsdorf
Reinhardtsdorf-Schöna	Wählervereinigung 94 Wählervereinigung 2009	WV 94 Wählerver- einigung 2009
Rosenthal-Bielatal	Freie Wähler Rosenthal-Bielatal	FW
Sebnitz, Stadt	Mitsprache Stadt und Land	Mitsprache Stadt und Land
Stadt Wehlen, Stadt	Unabhängige Liste Stadt Wehlen	UL
Stolpen, Stadt	Wählervereinigung Stolpen	WVS
Struppen	Bürger für Struppen	BfS
Tharandt, Stadt	Freie Wählergemeinschaft  Bürgerliste Grün der Zeit	Freie Wähler- gemeinschaft Bürgerliste Grün der Zeit
Wilsdruff, Stadt	Freie Wähler	FW
<b>Gemeinden des Vogtlandkreises</b>		
Adorf/Vogtl., Stadt	Freie Wähler Adorf	FWA

Noch: Wahlvorschläge der Wählervereinigungen, die bei den Wahlen zu den Gemeinderäten  
am 25. Mai 2014 antreten, nach Gemeinden

Gebiet	Bezeichnung	Kurzname/ Kennwort/ Präsentationskürzel
noch: Gemeinden des Vogtlandkreises		
Auerbach/Vogtl., Stadt	Vfb 1906 Auerbach e. V.  Freie Wählervereinigung Auerbach	VfB 1906 Auerbach e. V. FW AE
Bad Elster, Stadt	Freie Wähler Bad Elster e. V. Unabhängige Bürgerschaft	FW UB
Bergen	Freie Wähler Wählervereinigung Sport  Bergener Interessengemeinschaft Wählervereinigung "Ihre Feuerwehr"	Freie Wähler Wählervereinigung Sport Bergener IG WV "Ihre Feuerwehr"
Bösenbrunn	Action gemeinsame Liste Bösenbrunn Abgeordnete der Bürger  Action Bürger Schönbrunn	AgLB Abgeordnete der Bürger Action Bürger Schönbrunn
Eichigt	Freunde der Feuerwehr  Wählervereinigung "Hundsgrüner Mitte"	Freunde der Feuerwehr Hundsgrüner Mitte
Ellefeld	Unabhängige Liste für Ellefeld Ellefelder Bürgervereinigung	ULE EBV
Elsterberg, Stadt	Alternative Heimatliste Gemeinsam für Elsterberg Evang.-Lutherische Kirchgemeinde Elsterberg	AHL GfE Ev. Kirchgemeinde
Falkenstein/Vogtl., Stadt	Bürger für Falkenstein	BfF
Grünbach, Höhenluftkurort	Initiative Grünbach/Muldenberg	Init. Grünbach/ Muldenberg
Heinsdorfergrund	Freie Wählergemeinschaft Heinsdorfergrund CDU - Offene Liste	FW OL HDG
Klingenthal, Stadt	Freie Wählergemeinschaft Klingenthal  pro Klingenthal-meine Stadt e. V.	Freie WG Klingenthal pro Klingenthal-meine Stadt
Lengenfeld, Stadt	Bürgerinitiative Lengenfeld e. V.	BIL
Limbach	Freie Wählervereinigung Limbach	FWV Limbach
Markneukirchen, Stadt	Freie Wähler Markneukirchen/Erlbach e. V.	FW

Noch: Wahlvorschläge der Wählervereinigungen, die bei den Wahlen zu den Gemeinderäten  
am 25. Mai 2014 antreten, nach Gemeinden

Gebiet	Bezeichnung	Kurzname/ Kennwort/ Präsentationskürzel
noch: Gemeinden des Vogtlandkreises		
Mühlental	Mühlentalfreunde Freie Wähler Marieney-Saalig  Wählervereinigung Unterwürschnitz  Wählervereinigung Tirschendorf  Feuerwehrverein Wohlbach/Vogtland e. V.  1. Hermsgrüner Traditionsverein e. V.	Mühlentalfreunde Freie Wähler Marieney-Saalig WV Unterwürschnitz Wählervereinigung Tirschendorf FWV Wohlbach/Vogtland 1. Hermsgrüner Trad.v.
Muldenhammer	Freie Wähler Muldenhammer Wählervereinigung "René Pöhl"	FWM WV "RP"
Mylau, Stadt	Bürgerinitiative Mylau e. V. Gewerbeverein Mylau e. V.  Interessenvereinigung Feuerwehr Mylau	BIM Gewerbeverein Mylau e. V. Interessen- vereinigung FFW
Netzschkau, Stadt	Gewerbeverein Netzschkau und Umgebung e. V.	GWVN e. V.
Neuensalz	Interessengemeinschaft Freiwillige Feuerwehren Wählervereinigung Zobs Evangelische Kirche	IG FFW WVZ EK
Neustadt/Vogtl.	Wählervereinigung Neustadt	WV Neustadt
Oelsnitz/Vogtl., Stadt	Liberales unabhängiges Bürger	LuB
Pausa-Mühltröf, Stadt	Freie Wählergemeinschaft Pausa-Mühltröf e. V. Arbeitsloseninitiative Sachsen e. V.	FWPM e. V. ALI Sachsen e. V.
Plauen, Stadt	Initiative Plauen e. V.	Initiative Plauen
Pöhl	Verein zum Erhalt des Naturraumes Talsperre Pöhl e. V. Freie Wählervereinigung Pöhl	Verein Vereinigung
Reichenbach im Vogtland, Stadt	Gewerbeverein Reichenbach e. V. "Gemeinsam für Reichenbach" Bürgerinitiative BITex	GVR GFR  BITex

Noch: Wahlvorschläge der Wählervereinigungen, die bei den Wahlen zu den Gemeinderäten  
am 25. Mai 2014 antreten, nach Gemeinden

Gebiet	Bezeichnung	Kurzname/ Kennwort/ Präsentationskürzel
noch: Gemeinden des Vogtlandkreises		
Reuth	Förderer des Sportvereins Reuth Bürgerinitiative Tobertitz Wählervereinigung Freiwillige Feuerwehr Dehles Freie Wähler Mißlareuth Wählergemeinschaft FFW Schönling Interessengemeinschaft Mißlareuth Wählervereinigung FF Reuth	Förderer des SV Reuth Bürgerinitiative Tobertitz FFw Dehles Freie Wähler Mißlareuth WG FFW Schönling IG Mißlareuth WV FF Reuth
Rosenbach/Vogtl.	Freie Wähler Gemeinsame Liste der Ortsteile Mehltheuer Liste der Vereine Leubnitz Liste Rodauer Vereine	Freie Wähler GLOM Liste der Vereine Leubnitz Liste Rodauer Vereine
Schöneck/Vogtl., Stadt	Freie Wähler Schöneck/Vogtland	Freie Wähler Schöneck/Vogtland
Steinberg	Freie Wählergemeinschaft Steinberg Interessengemeinschaft des Sport- und Feuerwehrverein	FWG IG Sport Feuerwehr
Theuma	Kleintierzuchtverein Theuma u.U.e. V. Sportverein Theuma e. V. Freiwillige Feuerwehr Theuma e. V. DRK Ortsgruppe Theuma Initiative für Theuma	Kleintierzuchtverein Theuma Sportverein Theuma e. V. Freiwillige Feuer- wehr Theuma DRK Ortsgruppe Theuma Initiative für Theuma
Tirpersdorf	Parteiunabhängige Wählergemeinschaft	Parteiunabhängige WG
Treuen, Stadt	Freie Wähler "Treuer Land"	FREIE
Triebel/Vogtl.	Freie Wähler Triebel e. V. "Bürger für Triebel"	FTW Bürger für Triebel
Weischlitz	Freie Wähler Weischlitz Kürbitzer Wähler Freie Wähler Dröda	FW Weischlitz Kürbitzer Wähler Freie Wähler Dröda

Noch: Wahlvorschläge der Wählervereinigungen, die bei den Wahlen zu den Gemeinderäten  
am 25. Mai 2014 antreten, nach Gemeinden

Gebiet	Bezeichnung	Kurzname/ Kennwort/ Präsentationskürzel
noch: Gemeinden des Vogtlandkreises		
Werda	Wählervereinigung Feuerwehr Kottengrün	WV Feuerwehr Kottengrün
	Freie Wählervereinigung Am Eimberg	Freie WV Am Eimberg
<b>Gemeinden des Landkreises Zwickau</b>		
Bernsdorf	Kommunale Wählervereinigung Freundeskreis Jugendblasorchester Bernsdorf	KWV JBO
Callenberg	Unabhängige Bürgergemeinschaft	UBG
	Freie Wählervereinigung Hohenstein-Ernstthal und Umgebung e. V.	FWV
	Freie Bürgerbewegung Callenberg	FBB (C)
Crimmitschau, Stadt	Für Crimmitschau	Für Crimmitschau
Crinitzberg	Freie Wähler Crinitzberg	BÜKO
Dennheritz	Freie Wähler Dennheritz	FW
Fraureuth	Freie Wählergemeinschaft Fraureuth e. V.	FWG
Gersdorf	Kommunale Wählergemeinschaft Gersdorf	Kommunale WG Gersdorf
	Freie Wähler Gersdorf	Freie Wähler
Glauchau, Stadt	Freie Wählergemeinschaft Glauchau e. V.	FWG
Hartenstein, Stadt	Bürgerliche Wählervereinigung Feuerwehrverein Hartenstein e. V.	BWV FWV Harten- stein e. V.
Hirschfeld	Feuerwehrverein Hirschfeld e. V.	Fw-Verein Hfd. E. V.
	Feuerwehrverein Niedercrinitz e. V.	FWV
Hohenstein-Ernstthal, Stadt	Freie Wählervereinigung Hohenstein-Ernstthal und Umgebung e. V.	FWV
	Unabhängige Liste	Unabhängige Liste
	PRO HOT	PRO HOT
Kirchberg, Stadt	Freie Wählervereinigung Kirchberg e. V.	Freie Wähler
Langenbernsdorf	Regionalbauernverband Westsachsen e. V.	RBV
	Freie Wählergemeinschaft Langenbernsdorf e. V.	FWG
Langenweißbach	Unabhängige Wählergemeinschaft Langenweißbach	UWG



Noch: Wahlvorschläge der Wählervereinigungen, die bei den Wahlen zu den Gemeinderäten  
am 25. Mai 2014 antreten, nach Gemeinden

Gebiet	Bezeichnung	Kurzname/ Kennwort/ Präsentationskürzel
noch: Gemeinden des Landkreises Zwickau		
Lichtenstein/Sa., Stadt	Freie Wähler Lichtenstein e. V.	Freie Wähler
Limbach-Oberfrohna, Stadt	Freie Wähler Limbach-Oberfrohna e. V.	FW
Meerane, Stadt	Meeraner Bündnis FREIE WÄHLERVEREINIGUNG (FWV) Ortsverband Meerane e. V.	Meeraner Bündnis FWV
Mülsen	Freie Wähler / Aktive, unabhängige Bürger Mülsen Impuls Mülsen	FW/AuBM Impuls Mülsen
Neukirchen/Pleiße	Freie Wählergemeinschaft Neukirchen e. V.	FWN
Niederfrohna	Freie Wählervereinigung Niederfrohna	FW
Oberlungwitz, Stadt	Unabhängige Liste (UL)	Unabhängige Liste
Oberwiera	Freie Wählergemeinschaft "Oberes Wieratal"	FWG
Reinsdorf	Freie Wählervereinigung Vielau, Friedrichsgrün und Reinsdorf	Freie Wähler
Remse	Freier Wählerverein Initiative für bessere Infrastruktur	FWV Initiative Infrastruktur
Schönberg	Tettauer Dorf-und Heimatverein e. V.  Feuerwehrförderverein Pfaffroda-Breitenbach e. V.  Sportverein Schönberg e. V.	Tettauer Dorf -und Heimatverein Feuerwehr- förderverein Sportverein Schönberg
Waldenburg, Stadt	Freie Wähler Bürgerinitiative für gerechte kommunale Abgaben	FW Bürgerinitiative
Werdau, Stadt	Freie Wählergemeinschaft Werdau e. V. Unabhängige Liste	FW Unabhängige Liste
Wildenfels, Stadt	Sport Wildenfels/Wiesenburg/Schönau Freie Wähler	Sport Freie Wähler
Wilkau-Haßlau, Stadt	Freie Wählervereinigung Culitzsch-Wilkau Dorfclub Silberstraße e. V.	FWCW Dorfclub Silberstraße e. V.

Noch: Wahlvorschläge der Wählervereinigungen, die bei den Wahlen zu den Gemeinderäten  
am 25. Mai 2014 antreten, nach Gemeinden

Gebiet	Bezeichnung	Kurzname/ Kennwort/ Präsentationskürzel
noch: Gemeinden des Landkreises Zwickau		
Zwickau, Stadt	Freie Wähler Zwickau e. V. Bürger für Zwickau	Freie Wähler BfZ



**Herausgeber:**

Statistisches Landesamt des Freistaates Sachsen

**Redaktion:**

Statistisches Landesamt des Freistaates Sachsen

**Gestaltung und Satz:**

Statistisches Landesamt des Freistaates Sachsen

**Redaktionsschluss:**

Mai 2014

**Bezug:**

Statistisches Landesamt des Freistaates Sachsen

Hausanschrift: Macherstraße 63, 01917 Kamenz

Telefon: +49 3578 33-1424

Telefax: +49 3578 33-1499

E-Mail: [vertrieb@statistik.sachsen.de](mailto:vertrieb@statistik.sachsen.de)

[www.statistik.sachsen.de/shop](http://www.statistik.sachsen.de/shop)

**Verteilerhinweis**

Diese Informationsschrift wird von der Sächsischen Staatsregierung im Rahmen ihrer verfassungsmäßigen Verpflichtung zur Information der Öffentlichkeit herausgegeben. Sie darf weder von politischen Parteien noch von deren Kandidaten oder Helfern zum Zwecke der Wahlwerbung verwendet werden. Dies gilt für alle Wahlen.

Missbräuchlich ist insbesondere die Verteilung auf Wahlveranstaltungen, an Informationsständen der Parteien sowie das Einlegen, Aufdrucken oder Aufkleben parteipolitischer Informationen oder Werbemittel.

Untersagt ist auch die Weitergabe an Dritte zur Verwendung bei der Wahlwerbung.

**Copyright**

Statistisches Landesamt des Freistaates Sachsen, Kamenz, 2014

Vervielfältigung und Verbreitung, auch auszugsweise, mit Quellenangabe gestattet.

ISSN 2195-304X