



# Statistischer Bericht



## Bevölkerungsstand des Freistaates Sachsen nach Kreisfreien Städten und Landkreisen

31. Dezember 2010

A I 1 – vj 4/10



## **Inhalt**

### **Seite**

|                     |   |
|---------------------|---|
| Vorbemerkungen      | 3 |
| Erläuterungen       | 3 |
| Ergebnisdarstellung | 4 |

### **Tabellen**

|    |  |   |
|----|--|---|
| 1. | Bevölkerung am 31. Dezember 2010 nach Kreisfreien Städten und Landkreisen sowie Geschlecht           | 5 |
| 2. | Deutsche Bevölkerung am 31. Dezember 2010 nach Kreisfreien Städten und Landkreisen sowie Geschlecht  | 6 |
| 3. | Ausländer am 31. Dezember 2010 nach Kreisfreien Städten und Landkreisen sowie Geschlecht             | 7 |
| 4. | Bevölkerung 1990 bis 2010 nach Kreisfreien Städten und Landkreisen sowie ausgewählten Berichtsjahren | 8 |

### **Abbildungen**

|        |  |    |
|--------|--|----|
| Abb. 1 | Bevölkerung am 31. Dezember 2010 nach Kreisfreien Städten und Landkreisen  | 10 |
| Abb. 2 | Bevölkerungszu- bzw. -abnahme (-) Dezember 2010 gegenüber Dezember 2009 nach Kreisfreien Städten und Landkreisen | 10 |
| Abb. 3 | Bevölkerungsdichte am 31. Dezember 2010 nach Kreisfreien Städten und Landkreisen                                 | 11 |
| Abb. 4 | Ausländer je 100 Einwohner am 31. Dezember 2010 nach Kreisfreien Städten und Landkreisen                         | 11 |



## Vorbemerkungen

Diese Veröffentlichung beinhaltet die Ergebnisse der Bevölkerungsfortschreibung für den Freistaat Sachsen zum 31. Dezember 2010 nach Kreisfreien Städten und Landkreisen. Die Bevölkerungsfortschreibung erfolgte entsprechend den Ergebnissen der Statistik der natürlichen und der räumlichen Bevölkerungsbewegung. Neben Geburten, Sterbefällen, Zu- und Fortzügen werden bei der Bevölkerungsfortschreibung Bestandsänderungen auf Grund von nachgereichten Meldungen der Standes- und Meldeämter berücksichtigt. Dadurch erhöhte sich der Bevölkerungsstand zum 31. Dezember 2010 um insgesamt 118 Einwohner.

Die Kreisfreien Städte und Landkreise sind für die Direktionsbezirke aufsteigend nach ihren amtlichen Schlüsselnummern aufgeführt.

Bezogen auf den Gebietsstand am 1. Januar 2011 gliederte sich der Freistaat Sachsen in 3 Kreisfreie Städte und 10 Landkreise.

### Rechtsgrundlagen

Gesetz über die Statistik für Bundeszwecke (Bundesstatistikgesetz - BStatG) vom 22. Januar 1987 (BGBl. I S. 462, 565), zuletzt geändert durch Art. 3 des Gesetzes vom 7. September 2007 (BGBl. I S. 2246);

Gesetz über die Statistik der Bevölkerungsbewegung und die Fortschreibung des Bevölkerungsstandes in der Fassung der Bekanntmachung vom 14. März 1980 (BGBl. I S. 308), zuletzt geändert durch Gesetz vom 18. Juli 2008 (BGBl. I S. 1290);

Sächsisches Statistikgesetz (SächsStatG) vom 17. Mai 1993 (SächsGVBl. S. 453), zuletzt geändert durch Artikel 13 des Gesetzes vom 6. Juni 2002 (SächsGVBl. S. 168, 171);

Sächsisches Meldegesetz (SächsMG) in der Fassung der Bekanntmachung vom 4. Juli 2006 (SächsGVBl. S. 388), geändert durch Artikel 2 des Gesetzes vom 11. Dezember 2008 (Sächs. GVBl. S. 938, 939)

1990 nachgewiesene Bevölkerung. Dieses Ergebnis wird dem einer Volkszählung gleichgesetzt. Zur Bevölkerung zählen bei der Fortschreibung alle Personen, die im ausgewiesenen Gebiet ihre alleinige Wohnung oder Hauptwohnung haben, außer die Angehörigen der ausländischen Stationierungstreitkräfte sowie der ausländischen diplomatischen und konsularischen Vertretungen mit ihren Familienangehörigen.

### Ausländer

Ausländer sind alle Personen, die nicht Deutsche im Sinne des Artikels 116 Abs. 1 des Grundgesetzes sind. Dazu gehören auch Staatenlose und Personen mit "ungeklärter" Staatsangehörigkeit. Deutsche, die zugleich eine fremde Staatsangehörigkeit besitzen, zählen als Deutsche.

### Hauptwohnung

Hauptwohnung ist die vorwiegend benutzte Wohnung des Einwohners. Hauptwohnung eines verheirateten Einwohners, der nicht dauernd von seiner Familie getrennt lebt, ist die vorwiegend benutzte Wohnung der Familie. In Zweifelsfällen ist die vorwiegend benutzte Wohnung dort, wo der Schwerpunkt der Lebensbeziehungen des Einwohners liegt.

## Erläuterungen

### Fortschreibung der Bevölkerung

Bei der Fortschreibung der Bevölkerung wird auf der Grundlage der jeweils letzten allgemeinen Volkszählung nach den Ergebnissen der Statistik der natürlichen Bevölkerungsbewegung (Lebendgeburten, Sterbefälle) und der räumlichen Bevölkerungsbewegung (Zuzüge, Fortzüge) der Bevölkerungsstand zu einem gegebenen Zeitpunkt ermittelt.

Basis der jetzigen Fortschreibung ist die zum 3. Oktober

## Ergebnisdarstellung

Am 31. Dezember 2010 lebten im Freistaat Sachsen 4 149 477 Einwohner, davon 4 035 455 Deutsche und 114 022 Ausländer. Die Einwohnerzahl verringerte sich gegenüber dem 31. Dezember 2009 um 19 255 Personen bzw. 0,5 Prozent.

Der Landkreis Görlitz hatte mit 1,5 Prozent den größten Bevölkerungsrückgang, gefolgt von den Landkreisen Nordsachsen und Mittelsachsen (1,2 Prozent). Nur für die Kreisfreien Städte Chemnitz, Dresden und Leipzig wurde ein Bevölkerungsanstieg (0,1, 1,2 bzw. 0,8 Prozent) ausgewiesen.

Der zahlenmäßige Rückgang der Deutschen setzte sich landesweit fort und betrug gegenüber dem 31. Dezember 2009 19 201 Personen (0,5 Prozent), davon 11 960 Frauen (0,6 Prozent) und 7 241 Männer (0,4 Prozent).

Bei den Direktionsbezirken Dresden und Chemnitz schwankte der Bevölkerungsrückgang zwischen 0,4 Prozent und 1,0 Prozent, während sich der Bevölkerungsbestand im Direktionsbezirk Leipzig um 0,1 Prozent erhöhte. Größere Unterschiede gab es jedoch auf Kreisebene. Eine Bevölkerungszunahme gab es nur in den Kreisfreien Städten Dresden und Leipzig (1,0 bzw. 1,3 Prozent). In der Kreisfreien Stadt Chemnitz und allen Landkreisen waren dagegen Bevölkerungsrückgänge zu beobachten. In 6 Landkreisen lag der relative Bevölkerungsrückgang sogar bei über einem Prozent und damit deutlich über dem Landeswert von 0,5 Prozent. Besonders hoch war der Verlust für den Landkreis Görlitz mit 1,4 Prozent.

Den geringsten Rückgang hatte die Kreisfreie Stadt Chemnitz (0,1 Prozent) zu verzeichnen.

Die Zahl der Ausländer verminderte sich gegenüber dem 31. Dezember 2009 um 54 Personen.

Dabei verminderte sich die Anzahl der ausländischen Männer um 580 Personen (0,9 Prozent), während die Zahl der ausländischen Frauen um 526 Personen (1,0 Prozent) anstieg. Von den insgesamt in Sachsen lebenden 114 022 Ausländern waren 51 288 Frauen und 62 734 Männer.

Die Zahl der Ausländer nahm in 9 Landkreisen und den Kreisfreien Städten Dresden und Chemnitz zu. Den höchsten Zuwachs verzeichnete die Stadt Dresden mit 4,4 Prozent. Der Landkreis Görlitz wies eine Bevölkerungsabnahme aus. Der höchste Rückgang wurde jedoch in der Kreisfreien Stadt Leipzig mit 6,5 Prozent registriert.

Am 31. Dezember 2010 betrug der Anteil der Ausländer an der Gesamtbevölkerung 2,7 Prozent. Der Direktionsbezirk Leipzig wies mit 3,8 Prozent den höchsten Ausländeranteil auf, für den Direktionsbezirk Dresden und den Direktionsbezirk Chemnitz betrugen die Anteile 2,8 bzw. 2,0 Prozent.

Von den Kreisfreien Städten hatte Leipzig mit 5,8 Prozent den höchsten Ausländeranteil. Von den Landkreisen wies Meißen den höchsten Anteil mit 2,5 Prozent auf. Der Erzgebirgskreis (1,1 Prozent) hatte dagegen den geringsten Ausländeranteil.

## Bevölkerungszu- bzw. -abnahme (-) Dezember 2010 gegenüber Dezember 2009

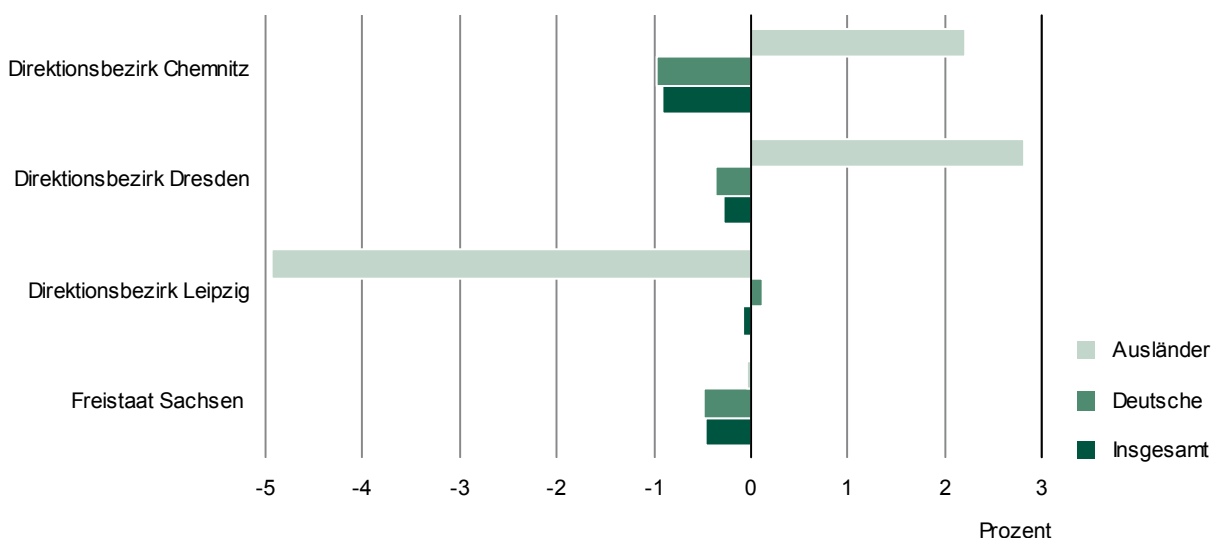

# 1. Bevölkerung am 31. Dezember 2010 nach Kreisfreien Städten und Landkreisen sowie Geschlecht

| Kreisfreie Stadt<br>Landkreis<br>Direktionsbezirk<br>Land | Insgesamt        | Männlich         | Weiblich         | Bevölkerungszu- bzw. -abnahme (-)<br>gegenüber dem Vorjahr |             |               |             |                |             |
|---|------------------|------------------|------------------|--|-------------|---------------|-------------|----------------|-------------|
|   |                  |                  |                  | insgesamt  |             | männlich      |             | weiblich       |             |
|   |                  |                  |                  | absolut  | %           | absolut       | %           | absolut        | %           |
| Chemnitz, Stadt   | 243 248          | 117 169          | 126 079          | 159  | 0,1         | 313           | 0,3         | -154           | -0,1        |
| Erzgebirgskreis   | 368 167          | 180 105          | 188 062          | -4 223   | -1,1        | -2 096        | -1,2        | -2 127         | -1,1        |
| Mittelsachsen   | 328 342          | 162 003          | 166 339          | -3 894   | -1,2        | -1 697        | -1,0        | -2 197         | -1,3        |
| Vogtlandkreis   | 244 402          | 118 333          | 126 069          | -2 794   | -1,1        | -1 203        | -1,0        | -1 591         | -1,2        |
| Zwickau   | 341 932          | 165 890          | 176 042          | -3 186   | -0,9        | -1 328        | -0,8        | -1 858         | -1,0        |
| <b>Direktionsbezirk<br/>Chemnitz</b>                      | <b>1 526 091</b> | <b>743 500</b>   | <b>782 591</b>   | <b>-13 938</b>   | <b>-0,9</b> | <b>-6 011</b> | <b>-0,8</b> | <b>-7 927</b>  | <b>-1,0</b> |
| Dresden, Stadt  | 523 058          | 256 539          | 266 519          | 6 006  | 1,2         | 3 620         | 1,4         | 2 386          | 0,9         |
| Bautzen   | 321 511          | 159 250          | 162 261          | -3 521   | -1,1        | -1 732        | -1,1        | -1 789         | -1,1        |
| Görlitz   | 276 924          | 135 663          | 141 261          | -4 152   | -1,5        | -2 090        | -1,5        | -2 062         | -1,4        |
| Meißen  | 253 069          | 124 547          | 128 522          | -1 414   | -0,6        | -495          | -0,4        | -919           | -0,7        |
| Sächsische Schweiz-<br>Osterzgebirge                      | 252 308          | 124 878          | 127 430          | -1 535   | -0,6        | -705          | -0,6        | -830           | -0,6        |
| <b>Direktionsbezirk<br/>Dresden</b>                       | <b>1 626 870</b> | <b>800 877</b>   | <b>825 993</b>   | <b>-4 616</b>  | <b>-0,3</b> | <b>-1 402</b> | <b>-0,2</b> | <b>-3 214</b>  | <b>-0,4</b> |
| Leipzig, Stadt  | 522 883          | 253 533          | 269 350          | 4 021  | 0,8         | 1 785         | 0,7         | 2 236          | 0,8         |
| Leipzig   | 267 410          | 131 646          | 135 764          | -2 284   | -0,8        | -985          | -0,7        | -1 299         | -0,9        |
| Nordsachsen   | 206 223          | 102 074          | 104 149          | -2 438   | -1,2        | -1 208        | -1,2        | -1 230         | -1,2        |
| <b>Direktionsbezirk<br/>Leipzig</b>                       | <b>996 516</b>   | <b>487 253</b>   | <b>509 263</b>   | <b>-701</b>  | <b>-0,1</b> | <b>-408</b>   | <b>-0,1</b> | <b>-293</b>    | <b>-0,1</b> |
| <b>Sachsen</b>  | <b>4 149 477</b> | <b>2 031 630</b> | <b>2 117 847</b> | <b>-19 255</b>   | <b>-0,5</b> | <b>-7 821</b> | <b>-0,4</b> | <b>-11 434</b> | <b>-0,5</b> |

## 2. Deutsche Bevölkerung am 31. Dezember 2010 nach Kreisfreien Städten und Landkreisen sowie Geschlecht

| Kreisfreie Stadt<br>Landkreis<br>Direktionsbezirk<br>Land | Insgesamt        | Männlich         | Weiblich         | Bevölkerungszu- bzw. -abnahme (-)<br>gegenüber dem Vorjahr |             |               |             |                |             |
|---|------------------|------------------|------------------|--|-------------|---------------|-------------|----------------|-------------|
|   |                  |                  |                  | insgesamt  |             | männlich      |             | weiblich       |             |
|   |                  |                  |                  | absolut  | %           | absolut       | %           | absolut        | %           |
| Chemnitz, Stadt   | 231 514          | 110 959          | 120 555          | -171   | -0,1        | 135           | 0,1         | -306           | -0,3        |
| Erzgebirgskreis   | 364 208          | 178 124          | 186 084          | -4 375   | -1,2        | -2 174        | -1,2        | -2 201         | -1,2        |
| Mittelsachsen   | 323 116          | 158 942          | 164 174          | -3 910   | -1,2        | -1 719        | -1,1        | -2 191         | -1,3        |
| Vogtlandkreis   | 240 770          | 116 368          | 124 402          | -2 839   | -1,2        | -1 238        | -1,1        | -1 601         | -1,3        |
| Zwickau   | 336 431          | 162 901          | 173 530          | -3 294   | -1,0        | -1 386        | -0,8        | -1 908         | -1,1        |
| <b>Direktionsbezirk<br/>Chemnitz</b>                      | <b>1 496 039</b> | <b>727 294</b>   | <b>768 745</b>   | <b>-14 589</b>   | <b>-1,0</b> | <b>-6 382</b> | <b>-0,9</b> | <b>-8 207</b>  | <b>-1,1</b> |
| Dresden, Stadt  | 498 366          | 243 542          | 254 824          | 4 955  | 1,0         | 3 040         | 1,3         | 1 915          | 0,8         |
| Bautzen   | 316 405          | 156 066          | 160 339          | -3 568   | -1,1        | -1 753        | -1,1        | -1 815         | -1,1        |
| Görlitz   | 271 175          | 132 904          | 138 271          | -3 926   | -1,4        | -1 760        | -1,3        | -2 166         | -1,5        |
| Meißen  | 246 672          | 120 836          | 125 836          | -1 670   | -0,7        | -715          | -0,6        | -955           | -0,8        |
| Sächsische Schweiz-<br>Osterzgebirge                      | 248 237          | 122 422          | 125 815          | -1 672   | -0,7        | -804          | -0,7        | -868           | -0,7        |
| <b>Direktionsbezirk<br/>Dresden</b>                       | <b>1 580 855</b> | <b>775 770</b>   | <b>805 085</b>   | <b>-5 881</b>  | <b>-0,4</b> | <b>-1 992</b> | <b>-0,3</b> | <b>-3 889</b>  | <b>-0,5</b> |
| Leipzig, Stadt  | 492 686          | 236 809          | 255 877          | 6 122  | 1,3         | 3 412         | 1,5         | 2 710          | 1,1         |
| Leipzig   | 263 534          | 129 195          | 134 339          | -2 346   | -0,9        | -1 019        | -0,8        | -1 327         | -1,0        |
| Nordsachsen   | 202 341          | 99 828           | 102 513          | -2 507   | -1,2        | -1 260        | -1,2        | -1 247         | -1,2        |
| <b>Direktionsbezirk<br/>Leipzig</b>                       | <b>958 561</b>   | <b>465 832</b>   | <b>492 729</b>   | <b>1 269</b>   | <b>0,1</b>  | <b>1 133</b>  | <b>0,2</b>  | <b>136</b>     | <b>0,0</b>  |
| <b>Sachsen</b>  | <b>4 035 455</b> | <b>1 968 896</b> | <b>2 066 559</b> | <b>-19 201</b>   | <b>-0,5</b> | <b>-7 241</b> | <b>-0,4</b> | <b>-11 960</b> | <b>-0,6</b> |

### 3. Ausländer am 31. Dezember 2010 nach Kreisfreien Städten und Landkreisen sowie Geschlecht

| Kreisfreie Stadt<br>Landkreis<br>Direktionsbezirk<br>Land | Insgesamt      | Männlich      | Weiblich      | Bevölkerungszu- bzw. -abnahme (-)<br>gegenüber dem Vorjahr |             |               |             |             |             |
|---|----------------|---------------|---------------|--|-------------|---------------|-------------|-------------|-------------|
|   |                |               |               | insgesamt  |             | männlich      |             | weiblich    |             |
|   |                |               |               | absolut  | %           | absolut       | %           | absolut     | %           |
| Chemnitz, Stadt   | 11 734         | 6 210         | 5 524         | 330  | 2,9         | 178           | 3,0         | 152         | 2,8         |
| Erzgebirgskreis   | 3 959          | 1 981         | 1 978         | 152  | 4,0         | 78            | 4,1         | 74          | 3,9         |
| Mittelsachsen   | 5 226          | 3 061         | 2 165         | 16   | 0,3         | 22            | 0,7         | -6          | -0,3        |
| Vogtlandkreis   | 3 632          | 1 965         | 1 667         | 45   | 1,3         | 35            | 1,8         | 10          | 0,6         |
| Zwickau   | 5 501          | 2 989         | 2 512         | 108  | 2,0         | 58            | 2,0         | 50          | 2,0         |
| <b>Direktionsbezirk<br/>Chemnitz</b>                      | <b>30 052</b>  | <b>16 206</b> | <b>13 846</b> | <b>651</b>   | <b>2,2</b>  | <b>371</b>    | <b>2,3</b>  | <b>280</b>  | <b>2,1</b>  |
| Dresden, Stadt  | 24 692         | 12 997        | 11 695        | 1 051  | 4,4         | 580           | 4,7         | 471         | 4,2         |
| Bautzen   | 5 106          | 3 184         | 1 922         | 47   | 0,9         | 21            | 0,7         | 26          | 1,4         |
| Görlitz   | 5 749          | 2 759         | 2 990         | -226   | -3,8        | -330          | -10,7       | 104         | 3,6         |
| Meißen  | 6 397          | 3 711         | 2 686         | 256  | 4,2         | 220           | 6,3         | 36          | 1,4         |
| Sächsische Schweiz-<br>Osterzgebirge                      | 4 071          | 2 456         | 1 615         | 137  | 3,5         | 99            | 4,2         | 38          | 2,4         |
| <b>Direktionsbezirk<br/>Dresden</b>                       | <b>46 015</b>  | <b>25 107</b> | <b>20 908</b> | <b>1 265</b>   | <b>2,8</b>  | <b>590</b>    | <b>2,4</b>  | <b>675</b>  | <b>3,3</b>  |
| Leipzig, Stadt  | 30 197         | 16 724        | 13 473        | -2 101   | -6,5        | -1 627        | -8,9        | -474        | -3,4        |
| Leipzig   | 3 876          | 2 451         | 1 425         | 62   | 1,6         | 34            | 1,4         | 28          | 2,0         |
| Nordsachsen   | 3 882          | 2 246         | 1 636         | 69   | 1,8         | 52            | 2,4         | 17          | 1,1         |
| <b>Direktionsbezirk<br/>Leipzig</b>                       | <b>37 955</b>  | <b>21 421</b> | <b>16 534</b> | <b>-1 970</b>  | <b>-4,9</b> | <b>-1 541</b> | <b>-6,7</b> | <b>-429</b> | <b>-2,5</b> |
| <b>Sachsen</b>  | <b>114 022</b> | <b>62 734</b> | <b>51 288</b> | <b>-54</b>   | <b>-0,0</b> | <b>-580</b>   | <b>-0,9</b> | <b>526</b>  | <b>1,0</b>  |

#### 4. Bevölkerung 1990 bis 2010 nach Kreisfreien Städten und Landkreisen sowie ausgewählten Berichtsjahren

| Kreisfreie Stadt<br>Landkreis<br>Direktionsbezirk<br>Land | 3. Oktober<br>1990 | 31. Dezember     |                  |                  |                  |
|---|--------------------|------------------|------------------|------------------|------------------|
|   |                    | 1995             | 1997             | 1999             | 2001             |
| Chemnitz, Stadt   | 317 486            | 288 268          | 275 125          | 263 222          | 255 798          |
| Erzgebirgskreis   | 459 644            | 434 001          | 428 969          | 422 089          | 412 055          |
| Mittelsachsen   | 395 731            | 377 125          | 377 327          | 373 039          | 364 925          |
| Vogtlandkreis   | 298 479            | 284 076          | 280 647          | 276 582          | 271 543          |
| Zwickau   | 412 805            | 391 545          | 388 612          | 383 017          | 375 281          |
| <b>Direktionsbezirk<br/>Chemnitz</b>                      | <b>1 884 145</b>   | <b>1 775 015</b> | <b>1 750 680</b> | <b>1 717 949</b> | <b>1 679 602</b> |
| Dresden, Stadt  | 514 071            | 495 424          | 483 539          | 476 668          | 478 631          |
| Bautzen   | 392 132            | 374 309          | 373 181          | 367 992          | 358 358          |
| Görlitz   | 369 625            | 343 077          | 337 576          | 328 438          | 316 037          |
| Meißen  | 289 937            | 278 897          | 279 909          | 277 608          | 272 583          |
| Sächsische Schweiz-<br>Osterzgebirge                      | 277 113            | 269 580          | 273 516          | 273 997          | 270 136          |
| <b>Direktionsbezirk<br/>Dresden</b>                       | <b>1 842 878</b>   | <b>1 761 287</b> | <b>1 747 721</b> | <b>1 724 703</b> | <b>1 695 745</b> |
| Leipzig, Stadt  | 560 387            | 519 710          | 501 794          | 493 872          | 493 052          |
| Leipzig   | 282 363            | 279 426          | 288 761          | 291 187          | 288 146          |
| Nordsachsen   | 237 762            | 231 165          | 233 456          | 231 975          | 227 647          |
| <b>Direktionsbezirk<br/>Leipzig</b>                       | <b>1 080 512</b>   | <b>1 030 301</b> | <b>1 024 011</b> | <b>1 017 034</b> | <b>1 008 845</b> |
| <b>Sachsen</b>  | <b>4 807 535</b>   | <b>4 566 603</b> | <b>4 522 412</b> | <b>4 459 686</b> | <b>4 384 192</b> |

| 31. Dezember     |                  |                  |                  |                  | Kreisfreie Stadt<br>Landkreis<br>Direktionsbezirk<br>Land |
|------------------|------------------|------------------|------------------|------------------|---|
| 2003             | 2005             | 2007             | 2009             | 2010             |   |
| 249 922          | 246 587          | 244 951          | 243 089          | 243 248          | Chemnitz, Stadt   |
| 402 337          | 393 225          | 382 571          | 372 390          | 368 167          | Erzgebirgskreis   |
| 356 545          | 348 725          | 340 115          | 332 236          | 328 342          | Mittelsachsen   |
| 265 958          | 260 210          | 253 672          | 247 196          | 244 402          | Vogtlandkreis   |
| 367 733          | 361 001          | 352 947          | 345 118          | 341 932          | Zwickau   |
| <b>1 642 495</b> | <b>1 609 748</b> | <b>1 574 256</b> | <b>1 540 029</b> | <b>1 526 091</b> | <b>Direktionsbezirk<br/>Chemnitz</b>                      |
| 483 632          | 495 181          | 507 513          | 517 052          | 523 058          | Dresden, Stadt  |
| 350 077          | 342 712          | 333 470          | 325 032          | 321 511          | Bautzen   |
| 306 408          | 297 785          | 288 735          | 281 076          | 276 924          | Görlitz   |
| 268 156          | 264 722          | 259 343          | 254 483          | 253 069          | Meißen  |
| 266 070          | 262 082          | 257 655          | 253 843          | 252 308          | Sächsische Schweiz-<br>Osterzgebirge                      |
| <b>1 674 343</b> | <b>1 662 482</b> | <b>1 646 716</b> | <b>1 631 486</b> | <b>1 626 870</b> | <b>Direktionsbezirk<br/>Dresden</b>                       |
| 497 531          | 502 651          | 510 512          | 518 862          | 522 883          | Leipzig, Stadt  |
| 283 777          | 279 458          | 274 532          | 269 694          | 267 410          | Leipzig   |
| 223 291          | 219 415          | 214 184          | 208 661          | 206 223          | Nordsachsen   |
| <b>1 004 599</b> | <b>1 001 524</b> | <b>999 228</b>   | <b>997 217</b>   | <b>996 516</b>   | <b>Direktionsbezirk<br/>Leipzig</b>                       |
| <b>4 321 437</b> | <b>4 273 754</b> | <b>4 220 200</b> | <b>4 168 732</b> | <b>4 149 477</b> | <b>Sachsen</b>  |

Abb. 1 Bevölkerung am 31. Dezember 2010 nach Kreisfreien Städten und Landkreisen



Abb. 2 Bevölkerungszu- bzw. -abnahme (-) Dezember 2010 gegenüber Dezember 2009 nach Kreisfreien Städten und Landkreisen



Abb. 3 Bevölkerungsdichte am 31. Dezember 2010 nach Kreisfreien Städten und Landkreisen

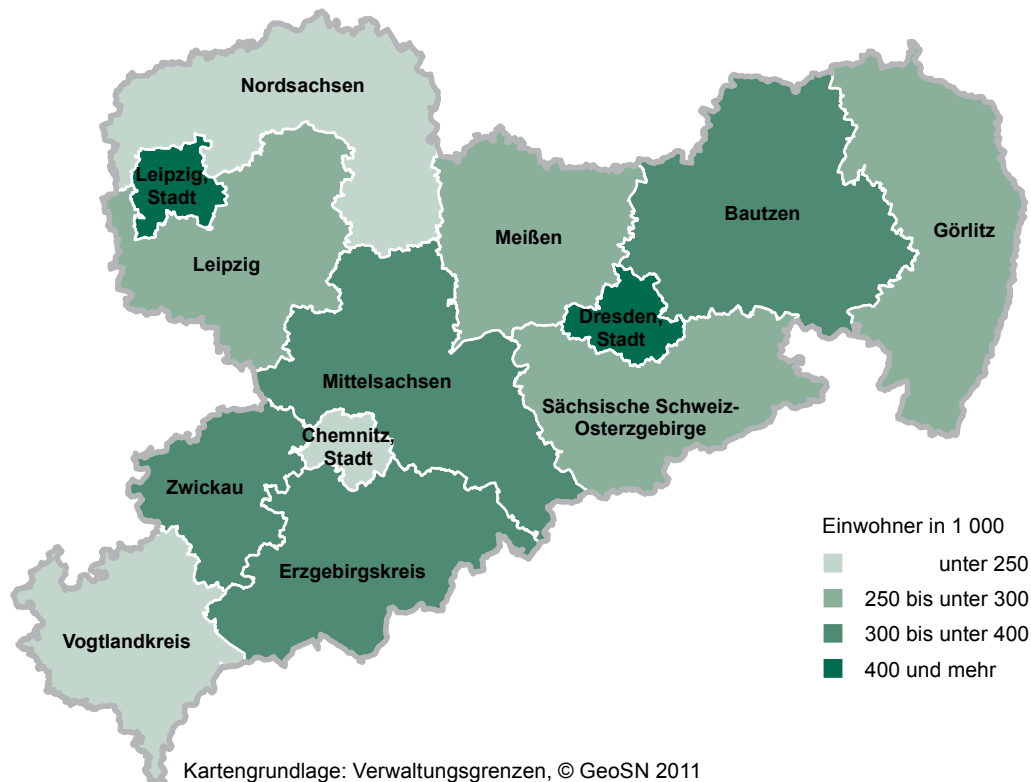

Abb. 4 Ausländer je 100 Einwohner am 31. Dezember 2010 nach Kreisfreien Städten und Landkreisen



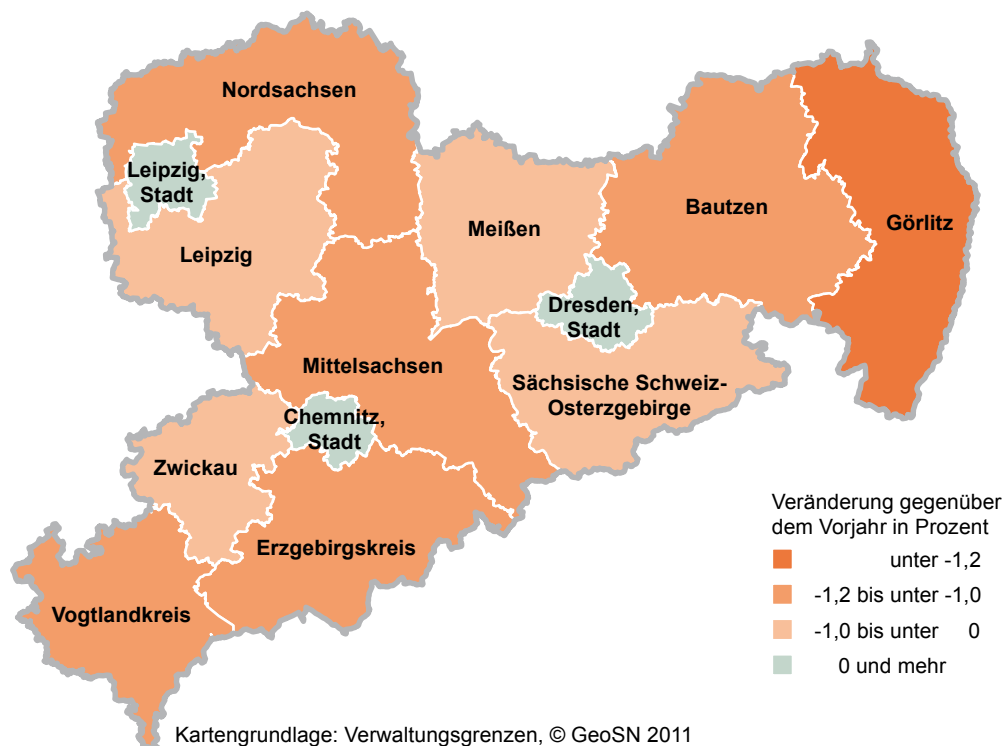

## Neuerscheinungen des Statistischen Landesamtes des Freistaates Sachsen

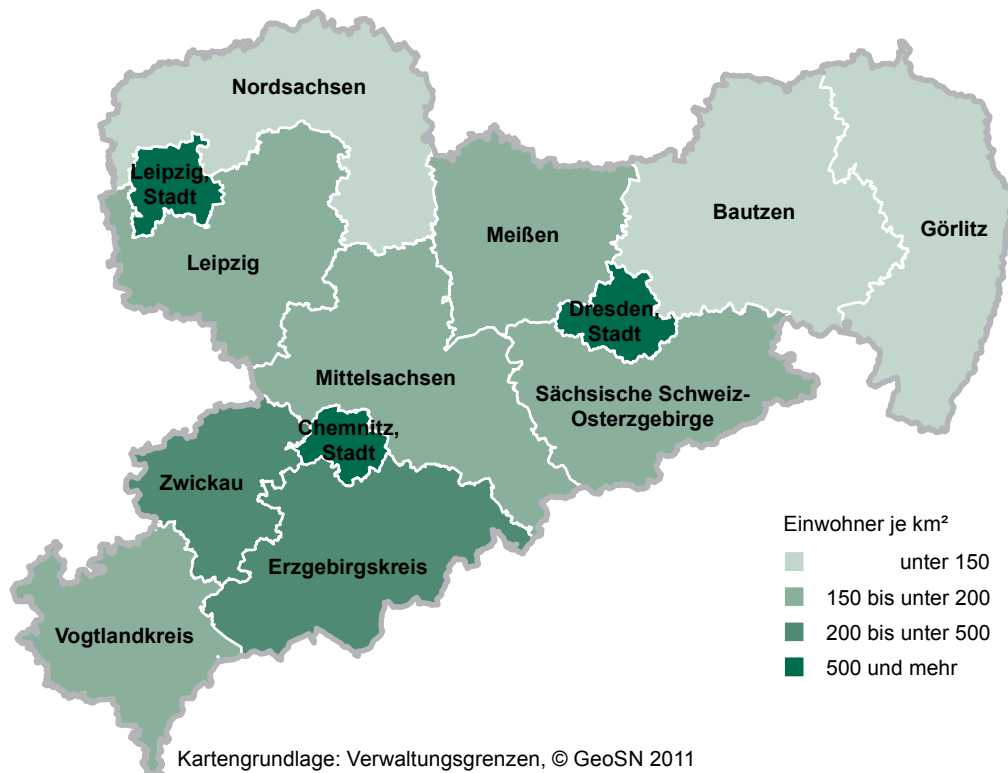
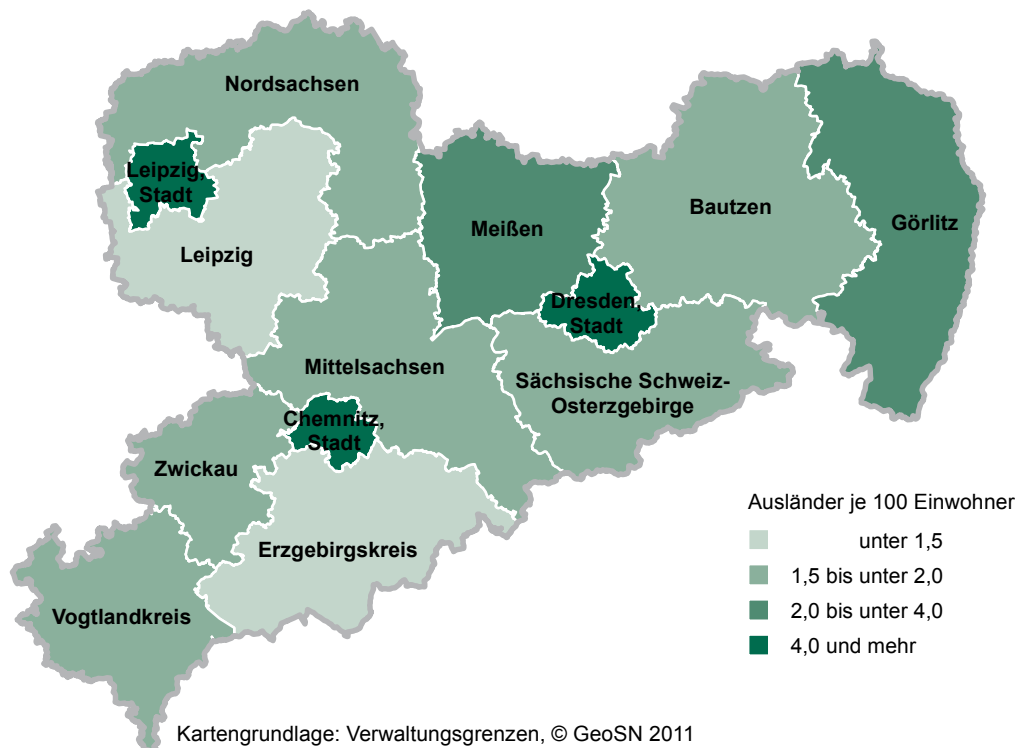
| Kennziffer  | Titel/Kurztitel  | Stand<br>Periodizität |
|-------------|--|-----------------------|
| A VI 6      | Erwerbstätige im Freistaat Sachsen (Ergebnisse der Erwerbstätigenrechnung des Bundes und der Länder)     | 2010 - j              |
| B III 3     | Abschlussprüfungen an den Hochschulen im Freistaat Sachsen   | 2010 - j              |
| B VI 1      | Gerichtliche Strafverfolgung im Freistaat Sachsen  | 2010 - j              |
| B VI 3      | Gerichtliche Strafverfolgung im Freistaat Sachsen - Zeitreihen   | 2010 - j              |
| C/LZ 2010-1 | Landwirtschaftszählung 2010 - Bodennutzung im Freistaat Sachsen  | 2010 - j              |
| C/LZ 2010-2 | Landwirtschaftszählung 2010 - Viehbestände im Freistaat Sachsen  | 2010 - j              |
| E I 5       | Produktion ausgewählter Erzeugnisse im Freistaat Sachsen   | 2010 - j              |
| L II 3      | Einnahmen und Ausgaben der öffentlichen Kommunalhaushalte des Freistaates Sachsen nach Ausgabenbereichen | 2009 - j              |
| L III 2     | Personal des Landes, der Gemeinden und Gemeindeverbände im Freistaat Sachsen                             | 2010 - j              |
| L IV 1      | Umsätze und ihre Besteuerung im Freistaat Sachsen  | 2009 - j              |
| Sonderheft  | Branchenreport Tourismus im Freistaat Sachsen 1992 bis 2009  |                       |
| Sonderheft  | 5. Regionalisierte Bevölkerungsprognose für den Freistaat Sachsen bis 2025                               |                       |
| Verzeichnis | Ambulante Pflegedienste und stationäre Pflegeeinrichtungen im Freistaat Sachsen 2009                     |                       |

### Monatlich erscheinen:

|               |  |           |
|---------------|--|-----------|
| C III 2       | Schlachtungen, Milchlieferung und Geflügelhaltung im Freistaat Sachsen | 04/11 - m |
| E I 1         | Bergbau und Verarbeitendes Gewerbe im Freistaat Sachsen                | 04/11 - m |
| E II 1        | Baugewerbe im Freistaat Sachsen (Bauhauptgewerbe)                      | 04/11 - m |
| G I 1, G IV 3 | Binnenhandel und Gastgewerbe im Freistaat Sachsen                      | 03/11 - m |
| G IV 1        | Beherbergungsgewerbe im Freistaat Sachsen                              | 03/11 - m |
| H I 1         | Straßenverkehrsunfälle im Freistaat Sachsen                            | 03/11 - m |
| M I 2         | Verbraucherpreisindex im Freistaat Sachsen                             | 05/11 - m |

### Vierteljährlich erscheinen:

|         |   |           |
|---------|---|-----------|
| A I 1   | Bevölkerungsstand des Freistaates Sachsen nach Kreisfreien Städten und Landkreisen                        | 3/10 - vj |
| A II 1  | Eheschließungen, Geborene und Gestorbene im Freistaat Sachsen   | 3/10 - vj |
| A III 1 | Räumliche Bevölkerungsbewegung im Freistaat Sachsen   | 4/10 - vj |
| D I 1   | Gewerbeanmeldungen und -abmeldungen im Freistaat Sachsen  | 4/10 - vj |
| D III 1 | Insolvenzverfahren im Freistaat Sachsen   | 4/10 - vj |
| E III 1 | Baugewerbe im Freistaat Sachsen (Ausbaugewerbe)   | 1/11 - vj |
| E IV 1  | Ausgewählte Daten zur Energiewirtschaft im Freistaat Sachsen  | 1/10 - vj |
| F II 1  | Baugenehmigungen im Freistaat Sachsen   | 1/11 - vj |
| G III 1 | Außenhandel des Freistaates Sachsen   | 4/10 - vj |
| L II 2  | Einnahmen und Ausgaben der öffentlichen Kommunalhaushalte des Freistaates Sachsen                         | 1/11 - vj |
| M I 4   | Preisindizes für Bauwerke im Freistaat Sachsen  | 1/11 - vj |
| N I 6   | Verdienste und Arbeitszeiten im Produzierenden Gewerbe und im Dienstleistungsbereich im Freistaat Sachsen | 4/10 - vj |
| Z I 1   | Konjunkturbericht für den Freistaat Sachsen   | 3/10 - vj |

|             |                    |                 |                 |              |              |
|-------------|--------------------|-----------------|-----------------|--------------|--------------|
| Abkürzungen | m monatlich        | hj halbjährlich | 2j alle 2 Jahre | 4/09 Quartal | fw fallweise |
|             | vj vierteljährlich | j jährlich      | 3j alle 3 Jahre | 10/09 Monat  |              |



# Zeichenerklärung

- Nichts vorhanden (genau Null)
- 0 weniger als die Hälfte von 1 in der letzten besetzten Stelle, jedoch mehr als nichts
- ... Angabe fällt später an
- / Zahlenwert nicht sicher genug
- . Zahlenwert unbekannt oder geheim zu halten
- x Tabellenfach gesperrt, weil Aussage nicht sinnvoll
- () Aussagewert ist eingeschränkt
- p vorläufige Zahl
- r berichtigte Zahl
- s geschätzte Zahl

**Herausgeber:**

Statistisches Landesamt des Freistaates Sachsen

**Redaktion:**

Statistisches Landesamt des Freistaates Sachsen

**Gestaltung und Satz:**

Statistisches Landesamt des Freistaates Sachsen

**Druck:**

Staatsbetrieb Sächsische Informatik Dienste

**Redaktionsschluss:**

Juli 2011

**Bezug:**

Diese Druckschrift kann bezogen werden bei:

Statistisches Landesamt des Freistaates Sachsen

Hausanschrift: Macherstraße 63, 01917 Kamenz

Postanschrift: Postfach 11 05, 01911 Kamenz

Telefon: +49 3578 33-1424

Telefax: +49 3578 33-1499

E-Mail: [vertrieb@statistik.sachsen.de](mailto:vertrieb@statistik.sachsen.de)

[www.statistik.sachsen.de/shop](http://www.statistik.sachsen.de/shop)

**Verteilerhinweis**

Diese Informationsschrift wird von der Sächsischen Staatsregierung im Rahmen ihrer verfassungsmäßigen Verpflichtung zur Information der Öffentlichkeit herausgegeben. Sie darf weder von Parteien noch von deren Kandidaten oder Helfern im Zeitraum von sechs Monaten vor einer Wahl zum Zwecke der Wahlwerbung verwendet werden. Dies gilt für alle Wahlen.

Missbräuchlich ist insbesondere die Verteilung auf Wahlveranstaltungen, an Informationsständen der Parteien sowie das Einlegen, Aufdrucken oder Aufkleben parteipolitischer Informationen oder Werbemittel. Untersagt ist auch die Weitergabe an Dritte zur Verwendung bei der Wahlwerbung.

Auch ohne zeitlichen Bezug zu einer bevorstehenden Wahl darf die vorliegende Druckschrift nicht so verwendet werden, dass dies als Parteinahme des Herausgebers zu Gunsten einzelner politischer Gruppen verstanden werden könnte.

Diese Beschränkungen gelten unabhängig vom Vertriebsweg, also unabhängig davon, auf welchem Wege und in welcher Anzahl diese Informationsschrift dem Empfänger zugegangen ist. Erlaubt ist jedoch den Parteien, diese Informationsschrift zur Unterrichtung ihrer Mitglieder zu verwenden.

**Copyright**

Statistisches Landesamt des Freistaates Sachsen, Kamenz, 2011

Vervielfältigung und Verbreitung, auch auszugsweise, mit Quellenangabe gestattet.

ISSN 1435-8670