

Statistisches Landesamt  
des Freistaates  
Sachsen



# Statistische Berichte

## Betriebswirtschaftliche Ausrichtung und Standarddeckungsbeitrag der landwirtschaftlichen Betriebe im Freistaat Sachsen

2007

C IV 8 - 2j/07  
ISSN 1435-8697  
Preis: € 6,00

**Land- und Forstwirtschaft, Fischerei**

## Zeichenerklärung

-	Nichts vorhanden (genau Null)	x	Tabellenfach gesperrt, weil Aussage nicht sinnvoll
0	Weniger als die Hälfte von 1 in der letzten besetzten Stelle, jedoch mehr als nichts	( )	Aussagewert ist eingeschränkt
...	Angabe fällt später an	p	vorläufige Zahl
/	Zahlenwert nicht sicher genug	r	berichtigte Zahl
.	Zahlenwert unbekannt oder geheim zu halten	s	geschätzte Zahl

### Herausgeber:

Statistisches Landesamt des Freistaates Sachsen

Macherstraße 63  
01917 Kamenz

Postfach 11 05  
01911 Kamenz

#### Telefon

Vermittlung 03578 33-0

Präsidentin/Sekretariat -1900

Auskunft -1913, -1914

Bibliothek -1416

Vertrieb -1423

Telefax -1999

Telefax -1921

Telefax -1598

#### Internet

[www.statistik.sachsen.de](http://www.statistik.sachsen.de)

#### E-Mail

[info@statistik.sachsen.de](mailto:info@statistik.sachsen.de)

Kein Zugang für elektronisch signierte sowie verschlüsselte Dokumente

<b>Inhalt</b>	<b>Seite</b>
Vorbemerkungen	2
Erläuterungen	2
Ergebnisdarstellung	6
<b>Tabellen</b>	
1. Landwirtschaftliche Betriebe, landwirtschaftlich genutzte Fläche und Standarddeckungsbeitrag nach Größenklassen der landwirtschaftlich genutzten Fläche und betriebswirtschaftlicher Ausrichtung	8
2. Landwirtschaftliche Betriebe, landwirtschaftlich genutzte Fläche und Standarddeckungsbeitrag nach Größenklassen des Standarddeckungsbeitrages und betriebswirtschaftlicher Ausrichtung	12
3. Landwirtschaftliche Betriebe nach Größenklassen der landwirtschaftlich genutzten Fläche, betriebswirtschaftlicher Ausrichtung und Rechtsformen	16
4. Landwirtschaftliche Betriebe und ausgewählte Merkmale der Bodennutzung und Viehhaltung nach Größenklassen der landwirtschaftlich genutzten Fläche und Rechtsformen	18
5. Landwirtschaftliche Betriebe und ausgewählte Merkmale der Bodennutzung und Viehhaltung nach Größenklassen des Standarddeckungsbeitrages und Rechtsformen	22
6. Landwirtschaftliche Betriebe und ausgewählte Merkmale der Bodennutzung und Viehhaltung nach betriebswirtschaftlicher Ausrichtung und Rechtsformen	26
7. Landwirtschaftliche Betriebe, landwirtschaftlich genutzte Fläche und Standarddeckungsbeitrag nach betriebswirtschaftlicher Ausrichtung und Direktionsbezirken	30
<b>Abbildungen</b>	
Abb. 1 Betriebswirtschaftliche Ausrichtung der landwirtschaftlichen Betriebe	7
Abb. 2 Landwirtschaftliche Betriebe und deren landwirtschaftlich genutzte Fläche nach betriebswirtschaftlicher Ausrichtung	31
Abb. 3 Landwirtschaftliche Betriebe nach betriebswirtschaftlicher Ausrichtung und Rechtsformen	31
Abb. 4 Standarddeckungsbeitrag der landwirtschaftlichen Betriebe nach betriebswirtschaftlicher Ausrichtung	32
Abb. 5 Landwirtschaftliche Betriebe nach betriebswirtschaftlicher Ausrichtung und Direktionsbezirken	32

## Vorbemerkungen

Im Jahr 2007 fand die alle zwei Jahre bundesweit durchzuführende Agrarstrukturerhebung (ASE) statt. Bestandteil dieser Berichterstattung sind u. a. die hier dargestellten Ergebnisse zur betriebswirtschaftlichen Ausrichtung der landwirtschaftlichen Betriebe im Freistaat Sachsen. Die Daten wurden total erfasst. Als Berichtszeitraum wurde der Zeitraum Mai 2006 bis April 2007 gewählt.

Die vorliegenden Ergebnisse enthalten nur die Hauptproduktionsrichtung Landwirtschaft. Da die Einzelpositionen teilweise unabhängig voneinander gerundet wurden, können sich bei der Aufsummierung eventuell geringfügige Abweichungen zur jeweiligen Endsumme ergeben.

In Auswertung der Agrarstrukturerhebung 2007 erscheinen folgende Statistische Berichte:

- Bodennutzung und Viehbestände in den landwirtschaftlichen Betrieben im Freistaat Sachsen 2007  
Vorläufiges Ergebnis (C I 4/C III 5 - j/07; bereits 2007 erschienen),
- Bodennutzung in den landwirtschaftlichen Betrieben im Freistaat Sachsen 2007 (C I 1 - 2j/07),
- Viehbestände in den landwirtschaftlichen Betrieben im Freistaat Sachsen 2007 (C III 3 - 2j/07),
- Besitz-, Eigentums- und Pachtverhältnisse in den landwirtschaftlichen Betrieben im Freistaat Sachsen 2007  
(C IV 9 - 2j/07),
- Arbeitskräfte in den landwirtschaftlichen Betrieben im Freistaat Sachsen 2007 (C IV 1 - 2j/07),
- Betriebswirtschaftliche Ausrichtung und Standarddeckungsbeitrag der landwirtschaftlichen Betriebe im Freistaat Sachsen 2007 (C IV 8 - 2j/07),
- Wirtschaftsdünger tierischer Herkunft in den landwirtschaftlichen Betrieben im Freistaat Sachsen 2007  
(C IV 7 - 2j/07).

## Rechtsgrundlagen

Rechtsgrundlagen der Agrarstrukturerhebung 2007 in der Landwirtschaft waren:

- Verordnung (EWG) Nr. 571/88 des Rates vom 29. Februar 1988 zur Durchführung von Erhebungen der Gemeinschaft über die Struktur der landwirtschaftlichen Betriebe (ABl. EG Nr. L 56 S. 1 vom 2. März 1988), zuletzt geändert durch die Verordnung (EG) Nr. 204/2006 der Kommission vom 6. Februar 2006 (ABl. EG Nr. L 34 S. 3),
- Gesetz über Agrarstatistiken (Agrarstatistikgesetz - AgrStatG) in der Fassung der Bekanntmachung vom 19. Juli 2006 (BGBl. I S. 1662), geändert durch Art. 210 der Verordnung vom 31. Oktober 2006 (BGBl. I S. 2407),
- Gesetz über die Statistik für Bundeszwecke (Bundesstatistikgesetz - BStatG) vom 22. Januar 1987 (BGBl. I S. 462, 565), zuletzt geändert durch Artikel 2 des Gesetzes vom 9. Juni 2005 (BGBl. I S. 1534),
- Gesetz zur Gleichstellung stillgelegter und landwirtschaftlich genutzter Flächen vom 10. Juli 1995 (BGBl. I S. 910),
- Verordnung zur Aussetzung und Ergänzung von Merkmalen nach dem Agrarstatistikgesetz (Erste Agrarstatistikverordnung - 1. AgrStatV) vom 20. November 2002 (BGBl. I S. 4415), geändert durch die Verordnung vom 20. Dezember 2004 (BGBl. I S. 3584).

## Erläuterungen

### Methodische Hinweise

Der Erfassungsbereich der Agrarstrukturerhebung umfasst unabhängig von der Erwerbsart (Haupt-, Neben- oder Zuerwerb) land- und forstwirtschaftliche Betriebe:

1. mit einer landwirtschaftlich genutzten Fläche (LF) von mindestens zwei Hektar oder
2. mit einer Waldfläche von mindestens zehn Hektar oder
3. die eine der nachfolgenden Erfassungsgrenzen erreichen oder überschreiten:
  - jeweils acht Rinder oder Schweine,
  - 20 Schafe,
  - jeweils 200 Legehennen oder Junghennen, Schlacht-, Masthähne, -hühner und sonstige Hähne,
  - insgesamt 200 Gänse, Enten und Truthühner,
  - jeweils 30 Ar bestockter Rebfläche oder Obstfläche, auch soweit sie nicht im Ertrag stehen,
  - 30 Ar Hopfen oder Tabak,
  - 30 Ar Baumschulen,
  - 30 Ar Gemüseanbau im Freiland oder Blumen- und Zierpflanzenanbau im Freiland oder Anbau von Heil- und Gewürzpflanzen oder Gartenbausämereien für Erwerbszwecke,
  - drei Ar Anbau von Gemüse oder Blumen und Zierpflanzen unter Glas für Erwerbszwecke.

Die Agrarstrukturerhebung 2007 erfasste Angaben zu den selbst bewirtschafteten Gesamtflächen der Betriebe, der Nutzung der Bodenflächen nach Fruchtarten, zum ökologischen Landbau, den Rechtsformen, zu Viehbeständen, Wirtschaftsdüngern tierischer Herkunft, Eigentums- und Pachtverhältnissen und Arbeitskräftemerkmalen sowie zu Einkommenskombinationen.

Die betriebswirtschaftliche Ausrichtung eines Landwirtschaftsbetriebes wird im Rahmen der Betriebsklassifizierung ermittelt. Zur Agrarstrukturhebung 2003 wurde dabei das gemeinschaftliche Klassifizierungssystem der Europäischen Gemeinschaft auch in Deutschland eingeführt. Dieses unterscheidet sich vom bis dahin angewandten nationalen Klassifizierungsmodell, so dass die in diesem Statistischen Bericht dargestellten Ergebnisse nicht mehr mit denen der Veröffentlichungen vor 2003 vergleichbar sind.

Bei der Klassifizierung werden die bei der Bodennutzungshaupterhebung und Viehzählung in physischen Größen (Flächen in Hektar, Anzahl der Tiere) gewonnenen einzelbetrieblichen Angaben über die pflanzlichen und tierischen Produktionsgrundlagen mit frucht- und viehartspezifischen Standarddeckungsbeiträgen (SDB) bewertet. Diese SDB bilden die Bezugs- und Ausgangsgrößen für die Ableitung der einzelnen betriebswirtschaftlichen Ausrichtung.

Die einzelnen betriebswirtschaftlichen Ausrichtungen werden ermittelt, indem jeder der Betriebe anhand des Verhältnisses der SDB, und zwar sowohl einzelner Merkmalsgruppen zueinander als auch zum gesamten SDB des Betriebes, einer der Gliederungen der einzelnen betriebswirtschaftlichen Ausrichtung für die Landwirtschaft zugeordnet wird.

Für die Beurteilung der Ergebnisse der Betriebsklassifizierung in diesem Bericht sind folgende zusätzlichen Hinweise zu den Berechnungsgrundlagen und zu den methodischen Veränderungen gegenüber vorangegangenen Agrarstrukturhebungen von Bedeutung:

#### 1. Bezugszeiträume:

Für die Agrarstrukturhebung werden zur Betriebsklassifizierung Standarddeckungsbeiträge und Funktionen für die festen Spezial- und Gemeinkosten herangezogen, denen ein Bezugszeitraum von drei Wirtschaftsjahren zugrunde liegt.

#### 2. Feste Spezial- und Gemeinkosten:

Die festen Spezial- und Gemeinkosten abzüglich nicht betriebszweiggebundener Erträge werden nach der betriebswirtschaftlichen Ausrichtung und der Betriebsgröße ermittelt. Sie enthalten „sprungfixe“ Kosten, die einer betriebswirtschaftlichen Ausrichtung zugeordnet werden können und auf den ganzen Betrieb einwirken.

Weitere Hinweise und Unterlagen zur Klassifizierung der landwirtschaftlichen Betriebe und zur Ableitung der Bruttoleistungen und variablen Spezialkosten für die Berechnung der SDB der einzelnen Frucht- und Vieharten sowie der festen Spezial- und Gemeinkosten können der Veröffentlichung des Kuratoriums für Technik und Bauwesen in der Landwirtschaft (KTBL) entnommen werden (Sauer N., Burgath A.: Standarddeckungsbeiträge 2000/01 und Rechenwerte für die Betriebssystematik in der Landwirtschaft, Datensammlung SDB 25. Auflage, Kuratorium für Technik und Bauwesen in der Landwirtschaft e. V., Darmstadt, 2000 und andere Jahrgänge).

## Definitionen

### Landwirtschaftlicher Betrieb

Technisch-wirtschaftliche Einheit, die für Rechnung eines Inhabers (Betriebsinhaber) bewirtschaftet wird, einer einzigen Betriebsführung untersteht und land- und/oder forstwirtschaftliche Erzeugnisse hervorbringt. Dabei sind unter landwirtschaftlichen Erzeugnissen auch Garten- und Weinbauerzeugnisse zu verstehen.

Der Betrieb wird in der Gemeinde nachgewiesen, in der sich der Betriebssitz befindet.

### Betriebsinhaber

Als Betriebsinhaber gilt diejenige natürliche oder juristische Person, für deren Rechnung und auf deren Risiko der Betrieb bewirtschaftet wird, ohne Beachtung der Eigentumsverhältnisse.

Sind zwei oder mehrere Personen Betriebsinhaber (z. B. Ehepaare, Geschwister, Erbengemeinschaft), so kann die überwiegend mit der Geschäftsführung betraute Person (bei gleichen Anteilen am Risiko und bei nach Art und Umfang vergleichbarer Arbeitsleistung für den Betrieb) in Anlehnung an das Lebensalter im Sinne der Erhebung als Betriebsinhaber bestimmt werden.

## Rechtsformen

Es werden unterschieden:

- **Einzelunternehmen**, dazu gehören Einzelpersonen sowie Ehepaare oder Geschwister (ohne Gesellschaftervertrag),
- **Personengesellschaften/-gemeinschaften**, dazu gehören Erbengemeinschaften, nicht eingetragene Vereine, Gesellschaften bürgerlichen Rechts, Offene Handelsgesellschaften, Kommanditgesellschaften, sonstige Personengesellschaften und Personengemeinschaften,
- **Juristische Personen**, dazu gehören Betriebe in der Hand von Personen des privaten Rechts, wie eingetragene Genossenschaften und Vereine, GmbH, Aktiengesellschaften, Stiftungen des privaten Rechts; des öffentlichen Rechts wie Kirchen, kirchliche Anstalten oder Stiftungen des öffentlichen Rechts sowie Gebietskörperschaften wie Bund, Bundesland, Bezirk, Kreis, Gemeinde, Bezirks-, Kreis- oder Gemeindeverband.

## Landwirtschaftlich genutzte Fläche (LF)

Fläche, die zur Erzeugung pflanzlicher Produkte genutzt wird, einschließlich der im Rahmen der Stilllegungsprogramme stillgelegten Flächen. Hierzu rechnen Flächen der folgenden Nutzungsarten: Ackerland, Dauergrünland, Gartenland, Obstanlagen, Baumschulen, Rebland, Korbweiden- und Pappelanlagen sowie Weihnachtsbaumkulturen außerhalb des Waldes.

### Dauergrünland

Wiesen und Mähweiden, Weiden mit Almen, Hutungen und Streuwiesen. Dazu gehören auch Grünlandflächen mit Obstbäumen, bei denen das Obst nur die Nebennutzung, das Gras oder Heu aber die Hauptnutzung darstellen. Ackerwiesen und Ackerweiden (Grasanbau zum Abmähen oder Abweiden), auch wenn sie mehrere Jahre genutzt werden, zählen nicht zum Dauergrünland.

### Getreide

Weizen einschließlich Spelz, Roggen, Sommer- und Wintermenggetreide, Gerste, Hafer, Triticale, Körnermais und Corn-Cob-Mix.

### Hackfrüchte

Kartoffeln, Zuckerrüben, Runkelrüben und Kohlrüben sowie weitere weniger verbreitete Hackfrüchte wie Futtermöhren, Futterkohl und Markstammkohl.

### Ölfrüchte

Raps, Rübsen, Flachs (Lein), Körner Sonnenblumen und andere Ölfrüchte.

### Milchkühe

Alle Kühe, die zum Zweck der Milchproduktion in den land- und forstwirtschaftlichen Betrieben aufgestellt sind (ohne Ammen- und Mutterkühe).

### Mastschweine

Schweine mit 50 kg und mehr Lebendgewicht, die zum Zweck der Schlachtung gehalten werden, einschließlich ausgemerzter Zuchttiere.

## Sozialökonomische Betriebstypen

Eine Darstellung der Ergebnisse nach sozialökonomischen Betriebstypen ist nur für Betriebe der Rechtsform Einzelunternehmen möglich. Es werden unterschieden:

- Haupterwerbsbetriebe:** Betriebe mit mindestens 1,5 Arbeitskräfteinheiten (AKE) oder Betriebe mit 0,75 bis unter 1,5 AKE **und** einem Anteil des betrieblichen Einkommens am Gesamteinkommen, der über 50 Prozent liegt.
- Nebenerwerbsbetriebe:** Betriebe mit weniger als 0,75 AKE oder Betriebe mit 0,75 bis unter 1,5 AKE **und** einem Anteil des betrieblichen Einkommens am Gesamteinkommen, der 50 Prozent nicht übersteigt.

### Arbeitskrafteinheit (AKE)

Die Arbeitskrafteinheit ist die Maßeinheit der Arbeitsleistung einer im Berichtszeitraum mit betrieblichen Arbeiten vollbeschäftigten und nach ihrem Alter voll leistungsfähigen Person.

### Standarddeckungsbeitrag (SDB)

Der SDB ist eine standardisierte Rechengröße, die u. a. für die Eingruppierung der landwirtschaftlichen Betriebe nach ihrer betriebswirtschaftlichen Ausrichtung ermittelt wird. Der SDB wird je Flächeneinheit einer Fruchtart bzw. je Tiereinheit einer Viehart aus erzeugter Menge mal zugehörigem Preis als geldliche Bruttoleistung ermittelt, von der die zurechenbaren variablen Spezialkosten abgezogen werden. Dabei werden durchschnittliche, standardisierte Erträge, Preise und Aufwendungen angesetzt, die sich aus Statistiken und Buchführungsunterlagen ergeben. Um zum SDB des gesamten landwirtschaftlichen Betriebes zu gelangen, werden die einzelnen SDB je Flächen- und Tiereinheit auf die betrieblichen Gegebenheiten hinsichtlich Art und Umfang der Bodennutzung und Tierhaltung bezogen und dann zusammengefasst.

### Europäischen Größeneinheiten (EGE)

Die wirtschaftliche Betriebsgröße von landwirtschaftlichen Betrieben wird in der Europäischen Union in Europäischen Größeneinheiten angegeben. Eine EGE entspricht einem Standarddeckungsbeitrag von 1 200 Euro.

### Betriebswirtschaftliche Ausrichtung

Die betriebswirtschaftliche Ausrichtung ist der Ausdruck für die Spezialisierungsrichtung eines Betriebes, seines Produktionsschwerpunktes. Dieser wird durch den Standarddeckungsbeitrag der verschiedenen Produktionszweige im Verhältnis zum gesamten SDB des Betriebes gekennzeichnet. Dabei werden die landwirtschaftlichen Betriebe wie folgt zugeteilt:

Betriebswirtschaftliche Ausrichtung	Anteil des SDB der einzelbetriebswirtschaftlichen Ausrichtung am gesamten SDB des Betriebes beträgt
Ackerbaubetriebe	Ackerbau (d. h. Getreide, Eiweißpflanzen zur Körnergewinnung, Kartoffeln, Zuckerrüben, Futterhackfrüchte, Handelsgewächse, frisches Gemüse, Erdbeeren im Feldanbau, Futterpflanzen, Sämereien und Pflanzgut auf dem Ackerland, sonstige Kulturen auf dem Ackerland und Folgekulturen, die nicht dem Futteranbau dienen, und Schwarzbrache (Grünbrache), die nicht wirtschaftlich genutzt wird, aber einer Beihilferegelung unterliegt > 2/3; Hopfenbetriebe werden als Ackerbaubetriebe ausgewiesen
Gartenbaubetriebe	frisches Gemüse, Erdbeeren im Freiland und unter Glas, Blumen und Zierpflanzen im Freiland und unter Glas, Pilze und Baumschulen > 2/3,
Dauerkulturbetriebe	Obst- und Beerenobstanlagen, Rebanlagen, sonstige Dauerkulturen und Dauerkulturen unter Glas > 2/3,
Futterbaubetriebe	Wiesen (d. h. Dauerpiesen und -weiden, ertragsarme Weiden) und Weidevieh (d. h. Einhufer, alle Klassen von Rindern und Schafen) > 2/3,
Veredlungsbetriebe	Veredlung, d. h. Schweine (d. h. Ferkel, Zuchtsauen, sonstige Schweine), Geflügel (d. h. Masthähnchen und -hühnchen, Legehennen, sonstiges Geflügel) > 2/3,
Pflanzenbauverbundbetriebe	Ackerbau > 1/3, aber ≤ 2/3, oder Gartenbau > 1/3, aber ≤ 2/3, oder Dauerkulturen > 1/3, aber ≤ 2/3, kombiniert mit Grünland und Weidevieh ≤ 1/3 und Veredlung ≤ 1/3,
Viehhaltungsverbundbetriebe	Grünland und Weidevieh > 1/3, aber ≤ 2/3 oder Veredlung > 1/3, aber ≤ 2/3 kombiniert mit Ackerbau ≤ 1/3, Gartenbau ≤ 1/3 und Dauerkulturen ≤ 1/3,
Pflanzenbau-Viehhaltungsbetriebe	Betriebe, die von den Klassen 1 bis 7 ausgeschlossen wurden,
Nicht klassifizierbare Betriebe	Betriebe, die keiner betriebswirtschaftlichen Ausrichtung zugeordnet werden können.

## Ergebnisdarstellung

Im Rahmen der Agrarstrukturhebung 2007 wurden im Freistaat Sachsen 8 313 landwirtschaftliche Betriebe mit einer landwirtschaftlich genutzten Fläche (LF) von 917 513 Hektar (ha) statistisch erfasst. Damit bewirtschaftete jeder Betrieb eine LF von durchschnittlich 110 ha.

Die in Sachsens Landwirtschaft vorherrschende Rechtsform der Betriebe ist das Einzelunternehmen. 7 187 Betriebe (rund 86 Prozent) aller Landwirtschaftsbetriebe gehörten dieser Rechtsform an. Daneben existierten 539 Personengesellschaften/-gemeinschaften und 587 Betriebe der Rechtsform juristische Personen. 68 Prozent der Einzelunternehmen wurden im Nebenerwerb, der Rest im Haupterwerb geführt. Insgesamt vereinten die Betriebe dieser Rechtsform 272 048 ha LF auf sich, was einer Durchschnittsgröße von etwa 38 ha gleichkommt. Haupterwerbsbetriebe besaßen Flächen von durchschnittlich 90 ha Größe, Nebenerwerbsbetriebe hingegen von nur ca. 13 ha (vgl. Tab. 3 und 4).

Die meisten (knapp 45 Prozent) der Landwirtschaftsbetriebe Sachsens gehörten, bezogen auf die betriebswirtschaftliche Ausrichtung, den Futterbaubetrieben an. 24 Prozent waren Ackerbaubetriebe und ca. 14 Prozent Pflanzenbau-Viehhaltungsbetriebe. Der größte Teil der LF wird von den Ackerbaubetrieben und Pflanzenbau-Viehhaltungsbetrieben bewirtschaftet (36 bzw. 34 Prozent), 21 Prozent der LF nutzten die Futterbaubetriebe. Mit durchschnittlich 272 bzw. 165 ha LF je Betrieb waren Pflanzenbau-Viehhaltungsbetriebe und Ackerbaubetriebe flächenmäßig am größten. Gartenbaubetriebe hingegen umfassten im Durchschnitt jeweils nur etwas mehr als zwei Hektar. Den höchsten durchschnittlichen SDB erzielten mit mehr als 675 100 €/Betrieb die Veredlungsbetriebe, den niedrigsten die Futterbaubetriebe (rund 52 600 €/Betrieb; vgl. Tab. 1 und 2).

Betriebe der Rechtsform juristische Personen konzentrieren sich bezüglich der Flächengröße auf die oberen Größenklassen. Drei Viertel der Betriebe weisen eine LF von mehr als 100 ha auf. Auch bei den Personengesellschaften/-gemeinschaften ist die überwiegende Zahl der Betriebe (55 Prozent) in diesen Größenklassen zu finden. Einzelunternehmen hingegen weisen wesentlich geringere Betriebsgrößen auf. 75 Prozent der Betriebe dieser Rechtsform besitzen weniger als 30 ha LF (vgl. Tab. 4).

Die meisten Betriebe in der Hand juristischer Personen wirtschafteten als Pflanzenbau-Viehhaltungsverbundbetriebe. Bei den Personengesellschaften/-gemeinschaften überwiegt die betriebswirtschaftliche Ausrichtung Ackerbaubetrieb und Einzelunternehmen ist dies die Spezialisierung Futterbaubetrieb (vgl. Tab. 6).

Zwischen den drei Direktionsbezirken sind bezüglich der betriebswirtschaftlichen Ausrichtung deutliche Unterschiede erkennbar. Während im Direktionsbezirk Chemnitz fast 57 Prozent der Unternehmen den Futterbaubetrieben angehörte, waren es im Direktionsbezirk Dresden 39 Prozent, im Direktionsbezirk Leipzig sogar nur 26 Prozent. Im Direktionsbezirk Leipzig hingegen zählte fast die Hälfte der Unternehmen (43 Prozent) zu den Ackerbaubetrieben (vgl. Tab. 7 und Abb. 5).



**Abb. 1: Betriebswirtschaftliche Ausrichtung der landwirtschaftlichen Betriebe**

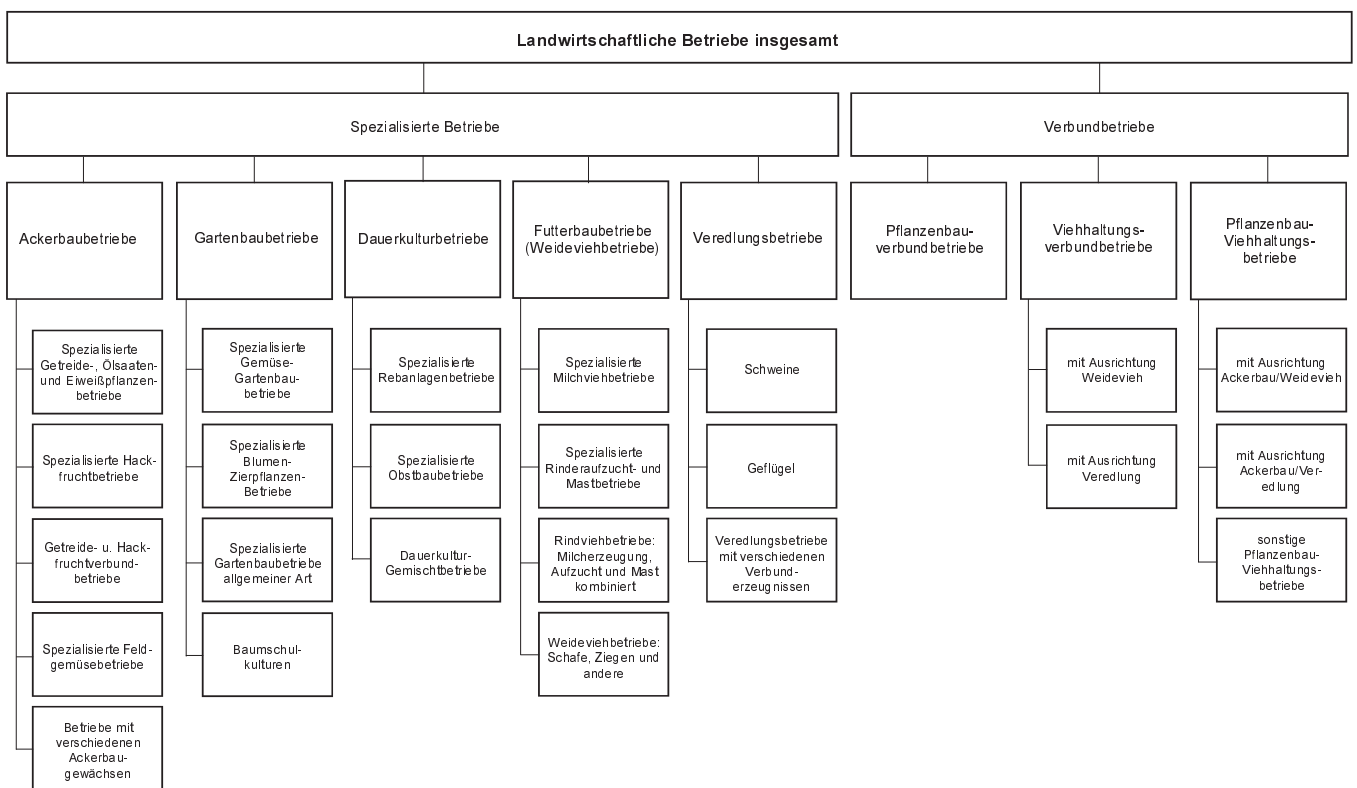

# 1. Landwirtschaftliche Betriebe, landwirtschaftlich genutzte Fläche und Standarddeckungsbeitrag nach Größenklassen der landwirtschaftlich genutzten Fläche und betriebswirtschaftlicher Ausrichtung

Landwirtschaftlich genutzte Fläche von ... bis unter ... ha	Landwirt- schaftliche Betriebe insgesamt	Davon				
		Ackerbaubetriebe				
		zu- sammen	darunter spezialisiert auf			
Getreide, Ölsaaten, Eiweißpflanzen	Hackfrüchte		Getreide und Hackfrüchte	Feldgemüse		
Betriebe						
unter 2	690	5	-	-	-	4
2 - 5	2 092	155	87	1	5	5
5 - 10	1 190	178	136	-	2	7
10 - 20	1 196	368	316	1	3	4
20 - 30	530	189	160	-	-	3
30 - 50	496	215	179	-	6	6
50 - 100	631	220	174	-	6	10
100 u. mehr	1 488	676	499	1	19	21
Insgesamt	8 313	2 006	1 551	3	41	60
darunter						
100 - 200	581	262	207	-	3	5
200 - 500	435	255	203	1	2	8
500 - 1 000	218	94	50	-	10	8
landwirtschaftlich genutzte Fläche in ha						
unter 2	396	5	-	-	-	4
2 - 5	6 839	535	315	·	15	18
5 - 10	8 495	1 296	1 001	-	·	48
10 - 20	17 204	5 442	4 676	·	·	66
20 - 30	13 050	4 659	3 942	-	-	77
30 - 50	19 211	8 350	6 977	-	230	258
50 - 100	45 522	15 584	12 346	-	462	591
100 u. mehr	806 796	295 017	195 480	·	14 940	8 647
Insgesamt	917 513	330 889	224 738	272	15 711	9 708
darunter						
100 - 200	82 099	37 986	29 754	-	438	762
200 - 500	131 805	78 241	62 264	·	·	2 233
500 - 1 000	157 636	65 133	33 915	-	7 162	5 652
Standarddeckungsbeitrag in €/Betrieb						
unter 2	129 859	6 127	-	-	-	6 835
2 - 5	7 913	2 624	2 085	·	2 115	20 210
5 - 10	11 198	5 933	4 166	-	·	51 460
10 - 20	14 195	9 793	8 273	·	·	96 299
20 - 30	22 267	15 663	13 489	-	-	144 444
30 - 50	46 514	29 000	21 683	-	30 035	250 136
50 - 100	75 010	53 094	40 209	-	54 981	239 959
100 u. mehr	531 002	335 560	236 743	·	672 009	1 184 248
Insgesamt	121 351	126 028	86 740	108 720	325 358	501 279
darunter						
100 - 200	143 020	97 099	83 926	-	127 325	474 009
200 - 500	297 820	221 610	185 210	·	·	966 020
500 - 1 000	718 630	622 724	406 461	-	599 282	1 846 374

Davon							Landwirtschaftlich genutzte Fläche von ... bis unter ... ha
Gartenbaubetriebe				Dauerkulturbetriebe			
zu- sammen	darunter spezialisiert auf			zu- sammen	darunter spezialisiert auf		
	Gemüse	Blumen und Zierpflanzen	Baumschul- kulturen		Weinbau	Obstbau	
Betriebe							
529	48	437	19	57	55	2	unter 2
56	9	27	17	35	17	6	2 - 5
21	3	7	9	19	4	9	5 - 10
20	2	4	13	12	1	3	10 - 20
4	-	1	3	11	1	7	20 - 30
4	-	-	4	5	-	3	30 - 50
5	1	-	4	10	2	7	50 - 100
-	-	-	-	21	-	19	100 u. mehr
639	63	476	69	170	80	56	Insgesamt
-	-	-	-	10	-	9	darunter
-	-	-	-	11	-	10	100 - 200
-	-	-	-	-	-	-	200 - 500
							500 - 1 000
landwirtschaftlich genutzte Fläche in ha							
275	35	203	17	40	.	.	unter 2
175	26	80	58	110	56	19	2 - 5
139	21	51	55	133	28	65	5 - 10
250	.	.	158	168	.	.	10 - 20
88	-	.	.	269	.	172	20 - 30
179	-	-	179	175	-	109	30 - 50
326	.	-	.	664	.	474	50 - 100
-	-	-	-	5 117	-	4 475	100 u. mehr
1 432	159	410	808	6 676	299	5 356	Insgesamt
-	-	-	-	1 396	-	1 236	darunter
-	-	-	-	3 721	-	3 239	100 - 200
-	-	-	-	-	-	-	200 - 500
							500 - 1 000
Standarddeckungsbeitrag in €/Betrieb							
62 227	44 954	66 416	20 209	4 918	.	.	unter 2
178 643	158 168	274 108	62 351	16 674	23 085	15 880	2 - 5
188 734	44 350	289 637	123 338	44 054	52 727	59 194	5 - 10
284 190	.	.	198 026	56 146	.	.	10 - 20
313 762	-	.	.	154 976	.	216 309	20 - 30
855 576	-	-	855 576	215 189	-	328 193	30 - 50
950 833	.	-	.	405 803	.	421 901	50 - 100
-	-	-	-	1 608 264	-	1 714 349	100 u. mehr
97 028	79 475	86 453	196 162	252 864	25 083	695 197	Insgesamt
-	-	-	-	1 069 325	-	1 157 102	darunter
-	-	-	-	2 098 208	-	2 215 872	100 - 200
-	-	-	-	-	-	-	200 - 500
							500 - 1 000

Noch: 1. Landwirtschaftliche Betriebe, landwirtschaftlich genutzte Fläche und Standarddeckungsbeitrag  
nach Größenklassen der landwirtschaftlich genutzten Fläche und betriebswirtschaftlicher  
Ausrichtung

Landwirtschaftlich genutzte Fläche von ... bis unter ... ha	Noch: davon							
	Futterbaubetriebe (Weideviehbetriebe)					Veredlungsbetriebe		
	zu- sammen	darunter spezialisiert auf				zu- sammen	darunter spezialisiert auf	
		Milch- erzeugung	Rinder- aufzucht, -mast	Milcherzeug., Rinderaufz., -mast	Schafe, Pferde u. a.		Schweine	Geflügel
Betriebe								
unter 2	41	2	20	-	19	47	15	32
2 - 5	1 439	71	425	11	932	17	3	11
5 - 10	720	58	266	3	393	12	2	10
10 - 20	537	93	205	8	231	6	6	-
20 - 30	190	58	54	3	75	4	3	1
30 - 50	170	76	37	4	53	7	1	6
50 - 100	253	153	35	6	59	7	3	4
100 u. mehr	368	244	48	19	57	14	12	2
Insgesamt	3 718	755	1 090	54	1 819	114	45	66
darunter								
100 - 200	201	132	25	4	40	8	6	2
200 - 500	77	39	19	2	17	3	3	-
500 - 1 000	51	42	4	5	-	2	2	-
landwirtschaftlich genutzte Fläche in ha								
unter 2	50	.	.	-	22	9	2	8
2 - 5	4 675	.	.	38	2 990	59	9	38
5 - 10	5 055	413	1 864	24	2 753	77	.	.
10 - 20	7 584	1 348	2 875	103	3 258	93	93	-
20 - 30	4 651	1 467	1 292	72	1 820	98	.	.
30 - 50	6 600	2 975	1 429	162	2 033	294	.	.
50 - 100	18 515	11 641	2 406	412	4 055	430	171	259
100 u. mehr	147 542	107 297	11 384	18 494	10 367	4 156	.	.
Insgesamt	194 672	125 380	22 689	19 305	27 298	5 216	4 331	873
darunter								
100 - 200	27 472	17 842	3 553	557	5 520	1 139	.	.
200 - 500	22 731	12 030	5 263	.	.	791	791	-
500 - 1 000	37 085	30 648	2 568	3 869	-	.	.	-
Standarddeckungsbeitrag in €/Betrieb								
unter 2	3 324	.	.	-	1 930	1 195 358	872 145	1 346 864
2 - 5	2 788	.	.	4 969	1 273	24 665	7 294	35 109
5 - 10	3 892	11 393	4 420	6 939	2 405	262 127	.	.
10 - 20	8 053	19 357	6 611	14 668	4 553	52 998	52 998	-
20 - 30	15 994	32 340	10 107	19 109	7 466	133 676	.	.
30 - 50	30 600	51 120	15 334	41 386	11 019	561 894	.	.
50 - 100	68 668	98 341	22 829	65 189	19 266	324 057	525 528	172 955
100 u. mehr	431 384	555 423	94 969	843 219	46 429	725 757	.	.
Insgesamt	52 619	212 741	9 214	311 629	4 479	675 102	635 865	732 370
darunter								
100 - 200	137 797	183 123	52 204	170 416	38 454	485 864	.	.
200 - 500	264 051	412 258	130 655	.	.	629 110	629 110	-
500 - 1 000	824 337	891 226	192 735	767 753	-	.	.	-

Noch: davon							Landwirtschaftlich genutzte Fläche von ... bis unter ... ha
Pflanzenbau- verbund- betriebe	Viehhaltungsverbundbetriebe			Pflanzenbau-Viehhaltungsbetriebe			
	zu- sammen	davon mit Ausrichtung		zu- sammen	darunter mit Ausrichtung		
		Weidevieh	Veredlung		Ackerbau/ Weidevieh	Ackerbau/ Veredlung	
Betriebe							
1	9	3	6	1	-	1	unter 2
55	164	83	81	171	161	9	2 - 5
39	53	38	15	148	144	4	5 - 10
34	32	26	6	187	181	5	10 - 20
19	15	12	3	98	93	4	20 - 30
12	9	9	-	74	73	1	30 - 50
15	6	6	-	115	105	10	50 - 100
25	31	20	11	353	323	30	100 u. mehr
200	319	197	122	1 147	1 080	64	Insgesamt
darunter							
7	6	2	4	87	79	8	100 - 200
4	4	2	2	81	72	9	200 - 500
4	6	3	3	61	51	10	500 - 1 000
landwirtschaftlich genutzte Fläche in ha							
.	13	4	9	.	-	.	unter 2
179	526	275	250	579	549	27	2 - 5
288	394	281	113	1 113	1 077	36	5 - 10
479	426	344	82	2 763	2 680	64	10 - 20
447	391	317	75	2 446	2 316	107	20 - 30
.	351	351	-	.	2 784	.	30 - 50
1 049	400	400	-	8 554	7 749	805	50 - 100
27 146	33 680	27 237	6 443	294 138	279 518	14 621	100 u. mehr
30 032	36 181	29 209	6 972	312 416	296 672	15 698	Insgesamt
darunter							
1 013	761	.	.	12 334	11 276	1 058	100 - 200
1 159	1 364	.	.	23 797	21 076	2 721	200 - 500
2 882	4 491	2 447	2 045	46 840	39 300	7 540	500 - 1 000
Standarddeckungsbeitrag in €/Betrieb							
.	3 719	2 904	4 127	.	-	.	unter 2
7 917	1 899	2 126	1 667	2 232	2 144	3 439	2 - 5
16 356	4 771	4 979	4 245	4 262	4 109	9 769	5 - 10
18 093	7 654	7 239	9 451	8 089	7 867	11 558	10 - 20
30 568	20 553	20 214	21 911	14 475	14 021	28 301	20 - 30
.	22 377	22 377	-	.	20 932	.	30 - 50
75 379	37 140	37 140	-	50 811	47 144	89 317	50 - 100
1 356 056	1 411 858	1 646 414	985 391	801 532	825 694	541 389	100 u. mehr
193 577	142 141	173 389	91 682	256 614	256 335	272 763	Insgesamt
darunter							
471 232	174 292	.	.	126 812	126 359	131 287	100 - 200
1 316 006	336 275	.	.	260 895	254 571	311 487	200 - 500
611 502	1 056 227	939 717	1 172 737	739 664	701 340	935 118	500 - 1 000

## 2. Landwirtschaftliche Betriebe, landwirtschaftlich genutzte Fläche und Standarddeckungsbeitrag nach Größenklassen des Standarddeckungsbeitrages und betriebswirtschaftlicher Ausrichtung

Standard- deckungs- beitrag von ... bis unter ... EGE	Landwirt- schaftliche Betriebe insgesamt	Davon				
		Ackerbaubetriebe				
		zu- sammen	darunter spezialisiert auf			
Getreide, Ölsaaten, Eiweißpflanzen	Hackfrüchte		Getreide und Hackfrüchte	Feldgemüse		
Betriebe						
unter 2	1 971	122	66	-	4	
2 - 8	2 217	479	395	1	3	4
8 - 16	914	335	293	-	2	5
16 - 24	480	145	125	1	4	1
24 - 32	297	100	87	-	3	2
32 - 40	207	72	57	-	2	1
40 - 60	402	132	103	-	3	4
60 u. mehr	1 825	621	425	1	20	43
Insgesamt	8 313	2 006	1 551	3	41	60
darunter						
60 - 100	491	174	137	-	3	7
100 - 250	678	258	197	-	2	12
250 u. mehr	656	189	91	1	15	24
landwirtschaftlich genutzte Fläche in ha						
unter 2	7 971	439	246	-	11	-
2 - 8	22 639	5 265	4 420	·	17	6
8 - 16	21 052	8 172	7 207	-	·	16
16 - 24	16 639	5 867	5 230	·	120	·
24 - 32	11 697	5 934	5 298	-	136	·
32 - 40	9 952	5 321	4 371	-	·	·
40 - 60	29 488	13 806	11 420	-	268	28
60 u. mehr	798 075	286 083	186 545	·	15 013	9 608
Insgesamt	917 513	330 889	224 738	272	15 711	9 708
darunter						
60 - 100	48 092	26 871	22 253	-	·	236
100 - 250	127 729	74 067	60 904	-	·	632
250 u. mehr	622 254	185 145	103 389	·	14 219	8 739
Standarddeckungsbeitrag in €/Betrieb						
unter 2	1 356	1 713	1 728	-	1 971	-
2 - 8	5 045	5 827	5 968	·	3 874	6 341
8 - 16	13 588	13 457	13 395	-	·	14 316
16 - 24	23 671	23 534	23 441	·	23 977	·
24 - 32	33 233	32 999	33 135	-	34 137	·
32 - 40	43 162	42 990	42 958	-	·	·
40 - 60	59 209	59 752	60 255	-	59 246	59 601
60 u. mehr	508 793	366 520	267 457	·	642 179	688 615
Insgesamt	121 351	126 028	86 740	108 720	325 358	501 279
darunter						
60 - 100	94 306	94 172	93 039	-	·	95 896
100 - 250	183 192	185 040	186 850	-	·	193 074
250 u. mehr	1 155 549	864 987	704 543	·	810 716	1 109 262

Davon							Standard- deckungs- beitrag von ... bis unter ... EGE
Gartenbaubetriebe				Dauerkulturbetriebe			
zu- sammen	darunter spezialisiert auf			zu- sammen	darunter spezialisiert auf		
	Gemüse	Blumen und Zierpflanzen	Baumschul- kulturen		Weinbau	Obstbau	

**Betriebe**

-	-	-	-	6	6	-	unter 2
12	7	-	3	60	47	2	2 - 8
79	12	52	12	16	6	4	8 - 16
92	6	79	3	14	10	2	16 - 24
79	11	59	5	9	4	1	24 - 32
56	7	39	7	5	1	1	32 - 40
93	2	80	5	13	3	5	40 - 60
228	18	167	34	47	3	41	60 u. mehr
<b>639</b>	<b>63</b>	<b>476</b>	<b>69</b>	<b>170</b>	<b>80</b>	<b>56</b>	<b>Insgesamt</b>
95	6	77	7	7	1	5	darunter
100	8	74	15	10	-	9	60 - 100
33	4	16	12	30	2	27	100 - 250
							250 u. mehr

**landwirtschaftlich genutzte Fläche in ha**

-	-	-	-	.	.	-	unter 2
12	.	-	3	70	34	.	2 - 8
50	17	14	16	61	11	12	8 - 16
38	4	25	3	.	58	.	16 - 24
77	9	31	35	75	17	.	24 - 32
59	11	15	30	.	.	.	32 - 40
72	.	51	13	165	23	33	40 - 60
1 125	111	274	708	6 133	148	5 289	60 u. mehr
<b>1 432</b>	<b>159</b>	<b>410</b>	<b>808</b>	<b>6 676</b>	<b>299</b>	<b>5 356</b>	<b>Insgesamt</b>
150	17	71	55	125	.	59	darunter
360	22	123	195	514	-	354	60 - 100
615	72	80	458	5 494	.	4 876	100 - 250
							250 u. mehr

**Standarddeckungsbeitrag in €/Betrieb**

-	-	-	-	.	.	-	unter 2
7 580	.	-	7 174	5 304	4 793	.	2 - 8
15 001	14 413	15 095	14 892	13 114	13 132	11 930	8 - 16
23 684	23 839	23 724	22 133	.	24 009	.	16 - 24
33 327	32 977	33 430	33 586	32 583	31 879	.	24 - 32
43 972	44 613	44 074	43 615	.	.	.	32 - 40
59 354	.	58 719	60 923	57 881	56 192	58 135	40 - 60
210 221	213 324	180 263	367 373	869 163	370 085	937 902	60 u. mehr
<b>97 028</b>	<b>79 475</b>	<b>86 453</b>	<b>196 162</b>	<b>252 864</b>	<b>25 083</b>	<b>695 197</b>	<b>Insgesamt</b>
90 699	85 548	90 444	98 772	86 545	.	85 861	darunter
178 973	176 560	178 947	177 271	215 229	-	208 106	60 - 100
648 990	478 517	618 602	761 684	1 269 751	.	1 338 953	100 - 250
							250 u. mehr

Noch: 2. Landwirtschaftliche Betriebe, landwirtschaftlich genutzte Fläche und Standarddeckungsbeitrag nach Größenklassen des Standarddeckungsbeitrages und betriebswirtschaftlicher Ausrichtung

Standard- deckungs- beitrag von ... bis unter ... EGE	Noch: davon							
	Futterbaubetriebe (Weideviehbetriebe)					Veredlungsbetriebe		
	zu- sammen	darunter spezialisiert auf				zu- sammen	darunter spezialisiert auf	
Milch- erzeugung		Rinder- aufzucht, -mast	Milcherzeug., Rinderaufz., -mast	Schafe, Pferde u. a.	Schweine		Geflügel	
Betriebe								
unter 2	1 536	7	351	-	1 178	3	-	2
2 - 8	1 139	92	565	13	469	19	5	12
8 - 16	265	79	93	10	83	6	1	5
16 - 24	137	68	26	2	41	2	1	1
24 - 32	63	36	8	2	17	5	2	3
32 - 40	48	33	6	3	6	2	1	1
40 - 60	103	62	17	3	21	7	1	6
60 u. mehr	427	378	24	21	4	70	34	36
Insgesamt	3 718	755	1 090	54	1 819	114	45	66
darunter								
60 - 100	147	133	10	2	2	6	2	4
100 - 250	169	150	13	4	2	22	5	17
250 u. mehr	111	95	1	15	-	42	27	15
landwirtschaftlich genutzte Fläche in ha								
unter 2	6 425	21	1 386	-	5 018	10	-	.
2 - 8	12 329	442	5 262	52	6 572	56	14	34
8 - 16	7 508	862	3 038	138	3 470	23	.	.
16 - 24	6 799	1 448	1 680	.	.	.	.	.
24 - 32	3 342	979	498	.	.	68	.	.
32 - 40	2 835	1 193	547	135	961	.	.	.
40 - 60	10 663	2 987	2 882	197	4 596	42	.	.
60 u. mehr	144 771	117 449	7 395	18 645	1 283	4 981	4 219	762
Insgesamt	194 672	125 380	22 689	19 305	27 298	5 216	4 331	873
darunter								
60 - 100	14 137	11 095	.	.	.	121	.	.
100 - 250	27 905	21 778	4 970	.	.	861	.	.
250 u. mehr	102 729	84 576	.	.	-	3 998	3 878	120
Standarddeckungsbeitrag in €/Betrieb								
unter 2	1 284	1 708	1 560	-	1 199	2 150	-	.
2 - 8	4 704	6 488	4 555	4 984	4 525	5 229	6 061	4 983
8 - 16	13 533	14 046	13 045	12 687	13 692	12 905	.	.
16 - 24	23 639	23 840	22 843	26 690	23 661	.	.	.
24 - 32	33 321	33 200	32 569	31 502	34 146	33 721	.	.
32 - 40	42 625	42 747	43 751	42 480	40 898	.	.	.
40 - 60	59 007	60 560	56 516	58 776	56 471	55 079	.	.
60 u. mehr	401 082	399 258	151 309	772 198	123 709	1 087 024	834 854	1 325 185
Insgesamt	52 619	212 741	9 214	311 629	4 479	675 102	635 865	732 370
darunter								
60 - 100	96 915	97 502	.	.	.	93 669	.	.
100 - 250	175 891	177 150	166 168	.	.	189 426	.	.
250 u. mehr	1 146 754	1 172 411	.	.	-	1 699 103	1 004 660	2 949 101



Noch: davon							Standard- deckungs- beitrag von ... bis unter ... EGE
Pflanzenbau- verbund- betriebe	Viehhaltungsverbundbetriebe			Pflanzenbau-Viehhaltungsbetriebe			
	zu- sammen	davon mit Ausrichtung		zu- sammen	darunter mit Ausrichtung		
		Weidevieh	Veredlung		Ackerbau/ Weidevieh	Ackerbau/ Veredlung	

## Betriebe

33	138	63	75	133	129	3	unter 2
63	108	80	28	337	327	9	2 - 8
28	23	17	6	162	155	7	8 - 16
16	10	9	1	64	62	2	16 - 24
7	4	3	1	30	26	3	24 - 32
4	4	4	-	16	15	1	32 - 40
9	-	-	-	45	42	3	40 - 60
40	32	21	11	360	324	36	60 u. mehr
<b>200</b>	<b>319</b>	<b>197</b>	<b>122</b>	<b>1 147</b>	<b>1 080</b>	<b>64</b>	<b>Insgesamt</b>
							darunter
11	1	1	-	50	42	8	60 - 100
9	7	4	3	103	92	11	100 - 250
20	24	16	8	207	190	17	250 u. mehr

## landwirtschaftlich genutzte Fläche in ha

108	457	217	240	530	499	8	unter 2
589	776	621	155	3 542	3 499	40	2 - 8
492	456	362	95	4 290	4 208	82	8 - 16
381	430	.	.	3 024	.	.	16 - 24
369	153	.	.	1 679	1 547	112	24 - 32
126	166	166	-	1 338	.	.	32 - 40
381	-	-	-	4 359	4 065	294	40 - 60
27 587	33 742	27 299	6 443	293 654	278 604	15 049	60 u. mehr
<b>30 032</b>	<b>36 181</b>	<b>29 209</b>	<b>6 972</b>	<b>312 416</b>	<b>296 672</b>	<b>15 698</b>	<b>Insgesamt</b>
							darunter
610	.	.	-	6 015	5 292	723	60 - 100
856	.	.	397	21 954	19 987	1 967	100 - 250
26 121	32 466	26 420	6 046	265 685	253 326	12 359	250 u. mehr

## Standarddeckungsbeitrag in €/Betrieb

1 728	1 459	1 595	1 345	1 602	1 591	2 200	unter 2
5 356	4 355	4 535	3 842	5 107	5 123	4 449	2 - 8
13 670	12 814	12 584	13 466	13 431	13 501	11 864	8 - 16
23 380	23 085	.	.	24 140	.	.	16 - 24
34 095	34 757	.	.	33 286	33 211	34 718	24 - 32
44 017	41 589	41 589	-	43 085	.	.	32 - 40
58 959	-	-	-	58 850	58 093	69 438	40 - 60
915 467	1 370 004	1 571 468	985 391	789 850	825 387	470 014	60 u. mehr
<b>193 577</b>	<b>142 141</b>	<b>173 389</b>	<b>91 682</b>	<b>256 614</b>	<b>256 335</b>	<b>272 763</b>	<b>Insgesamt</b>
							darunter
88 883	.	.	-	96 746	97 096	94 910	60 - 100
189 788	.	.	136 265	191 363	191 624	189 177	100 - 250
1 696 644	1 777 709	2 014 657	1 303 813	1 255 064	1 293 252	828 253	250 u. mehr

### 3. Landwirtschaftliche Betriebe nach Größenklassen der landwirtschaftlich genutzten Fläche, betriebswirtschaftlicher Ausrichtung und Rechtsformen

Landwirtschaftlich genutzte Fläche von ... bis unter ... ha	Landwirtschaftliche Betriebe insgesamt	Davon							
		spezialisierte Betriebe					Verbundbetriebe		
		Ackerbau	Gartenbau	Dauerkulturen	Futterbau	Veredlung	Pflanzenbau	Viehhaltung	Pflanzenbau/Viehhaltung

#### Betriebe insgesamt

unter 2	690	5	529	57	41	47	1	9	1
2 - 10	3 282	333	77	54	2 159	29	94	217	319
10 - 30	1 726	557	24	23	727	10	53	47	285
30 - 50	496	215	4	5	170	7	12	9	74
50 - 100	631	220	5	10	253	7	15	6	115
100 u. mehr	1 488	676	-	21	368	14	25	31	353
<b>Insgesamt</b>	<b>8 313</b>	<b>2 006</b>	<b>639</b>	<b>170</b>	<b>3 718</b>	<b>114</b>	<b>200</b>	<b>319</b>	<b>1 147</b>
darunter									
100 - 200	581	262	-	10	201	8	7	6	87
200 - 500	435	255	-	11	77	3	4	4	81
500 - 1 000	218	94	-	-	51	2	4	6	61

#### davon

#### Betriebe der Rechtsform Personengesellschaften/-gemeinschaften

unter 2	62	-	49	-	1	12	-	-	-
2 - 10	74	5	11	4	42	3	2	3	4
10 - 30	46	16	3	1	17	1	-	3	5
30 - 50	17	8	-	1	6	1	-	-	1
50 - 100	45	18	1	-	21	-	-	-	5
100 u. mehr	295	131	-	7	85	7	3	7	55
<b>Zusammen</b>	<b>539</b>	<b>178</b>	<b>64</b>	<b>13</b>	<b>172</b>	<b>24</b>	<b>5</b>	<b>13</b>	<b>70</b>
darunter									
100 - 200	91	29	-	3	44	4	-	1	10
200 - 500	116	59	-	4	25	1	1	1	25
500 - 1 000	51	27	-	-	12	2	1	1	8

#### Betriebe der Rechtsform juristische Personen

unter 2	39	-	18	-	-	21	-	-	-
2 - 10	39	2	6	4	22	2	1	2	-
10 - 30	25	3	1	2	13	3	-	-	3
30 - 50	11	1	-	-	4	2	3	-	1
50 - 100	30	7	1	4	14	2	1	-	1
100 u. mehr	443	107	-	10	115	6	13	16	176
<b>Zusammen</b>	<b>587</b>	<b>120</b>	<b>26</b>	<b>20</b>	<b>168</b>	<b>36</b>	<b>18</b>	<b>18</b>	<b>181</b>
darunter									
100 - 200	34	9	-	4	14	3	1	-	3
200 - 500	74	22	-	6	29	2	2	-	13
500 - 1 000	122	30	-	-	37	-	1	5	49

Landwirtschaftlich genutzte Fläche von ... bis unter ... ha	Landwirt- schaftliche Betriebe insgesamt	Davon							
		spezialisierte Betriebe					Verbundbetriebe		
		Acker- bau	Garten- bau	Dauer- kulturen	Futter- bau	Ver- edlung	Pflanzen- bau	Vieh- haltung	Pflanzen- bau/ Viehhaltung

#### Betriebe der Rechtsform Einzelunternehmen

unter 2	589	5	462	57	40	14	1	9	1
2 - 10	3 169	326	60	46	2 095	24	91	212	315
10 - 30	1 655	538	20	20	697	6	53	44	277
30 - 50	468	206	4	4	160	4	9	9	72
50 - 100	556	195	3	6	218	5	14	6	109
100 u. mehr	750	438	-	4	168	1	9	8	122
<b>Insgesamt</b>	<b>7 187</b>	<b>1 708</b>	<b>549</b>	<b>137</b>	<b>3 378</b>	<b>54</b>	<b>177</b>	<b>288</b>	<b>896</b>
darunter									
100 - 200	456	224	-	3	143	1	6	5	74
200 - 500	245	174	-	1	23	-	1	3	43
500 - 1 000	45	37	-	-	2	-	2	-	4

#### von den Betrieben der Rechtsform Einzelunternehmen sind

##### Haupterwerbsbetriebe

unter 2	438	1	420	4	3	8	1	1	-
2 - 10	225	12	51	21	92	10	14	9	16
10 - 30	327	42	20	14	179	4	16	12	40
30 - 50	207	56	4	3	101	3	2	5	33
50 - 100	404	97	3	6	186	5	11	4	92
100 u. mehr	696	392	-	4	161	1	8	8	122
<b>Zusammen</b>	<b>2 297</b>	<b>600</b>	<b>498</b>	<b>52</b>	<b>722</b>	<b>31</b>	<b>52</b>	<b>39</b>	<b>303</b>
darunter									
100 - 200	409	185	-	3	136	1	5	5	74
200 - 500	238	167	-	1	23	-	1	3	43
500 - 1 000	45	37	-	-	2	-	2	-	4

##### Nebenerwerbsbetriebe

unter 2	151	4	42	53	37	6	-	8	1
2 - 10	2 944	314	9	25	2 003	14	77	203	299
10 - 30	1 328	496	-	6	518	2	37	32	237
30 - 50	261	150	-	1	59	1	7	4	39
50 - 100	152	98	-	-	32	-	3	2	17
100 u. mehr	54	46	-	-	7	-	1	-	-
<b>Zusammen</b>	<b>4 890</b>	<b>1 108</b>	<b>51</b>	<b>85</b>	<b>2 656</b>	<b>23</b>	<b>125</b>	<b>249</b>	<b>593</b>
darunter									
100 - 200	47	39	-	-	7	-	1	-	-
200 - 500	7	7	-	-	-	-	-	-	-
500 - 1 000	-	-	-	-	-	-	-	-	-

#### 4. Landwirtschaftliche Betriebe und ausgewählte Merkmale der Bodennutzung und Viehhaltung nach Größenklassen der landwirtschaftlich genutzten Fläche und Rechtsformen

Landwirtschaftlich genutzte Fläche von ... bis unter ... ha	Insgesamt		Und zwar Betriebe mit					
			Ackerland		Getreide		Ölfrüchten	
	Betriebe	LF	Betriebe	Fläche	Betriebe	Fläche	Betriebe	Fläche
	Anzahl	ha	Anzahl	ha	Anzahl	ha	Anzahl	ha
<b>Insgesamt</b>								
unter 2	690	396	534	238	11	10	1	.
2 - 5	2 092	6 839	865	1 441	532	681	37	.
5 - 10	1 190	8 495	688	2 799	482	1 462	74	278
10 - 20	1 196	17 204	914	8 578	761	5 104	188	1 071
20 - 30	530	13 050	457	7 548	391	4 333	167	1 088
30 - 50	496	19 211	448	12 179	407	6 808	207	2 006
50 - 100	631	45 522	569	29 724	532	16 117	349	5 020
100 u. mehr	1 488	806 796	1 427	658 866	1 397	364 569	1 256	134 241
<b>Insgesamt</b>	<b>8 313</b>	<b>917 513</b>	<b>5 902</b>	<b>721 373</b>	<b>4 513</b>	<b>399 083</b>	<b>2 279</b>	<b>143 793</b>
darunter								
100 - 200	581	82 099	544	58 513	523	33 475	436	11 968
200 - 500	435	131 805	414	102 627	405	60 531	362	22 587
500 - 1 000	218	157 636	215	128 407	215	71 290	208	26 482
<b>davon</b>								
<b>Betriebe der Rechtsform Personengesellschaften/-gemeinschaften</b>								
unter 2	62	39	47	29	-	-	-	-
2 - 5	52	157	19	31	8	6	-	-
5 - 10	22	168	13	61	6	25	1	.
10 - 20	29	421	18	190	16	132	5	30
20 - 30	17	420	15	273	11	134	6	.
30 - 50	17	637	13	410	11	212	4	.
50 - 100	45	3 336	39	2 240	34	1 069	22	357
100 u. mehr	295	145 247	286	122 407	282	68 190	253	26 095
<b>Zusammen</b>	<b>539</b>	<b>150 425</b>	<b>450</b>	<b>125 640</b>	<b>368</b>	<b>69 768</b>	<b>291</b>	<b>26 577</b>
darunter								
100 - 200	91	13 427	85	9 761	83	5 282	66	1 747
200 - 500	116	35 804	113	29 058	111	16 462	103	6 503
500 - 1 000	51	34 759	51	29 871	51	16 127	48	6 431
<b>Betriebe der Rechtsform juristische Personen</b>								
unter 2	39	13	18	12	-	-	-	-
2 - 5	16	54	6	11	-	-	-	-
5 - 10	23	152	6	31	3	5	2	.
10 - 20	17	248	6	70	5	31	-	-
20 - 30	8	189	5	77	3	35	1	.
30 - 50	11	432	9	160	5	29	2	.
50 - 100	30	2 098	16	731	8	332	4	66
100 u. mehr	443	491 853	415	399 295	406	214 819	376	77 432
<b>Zusammen</b>	<b>587</b>	<b>495 039</b>	<b>481</b>	<b>400 387</b>	<b>430</b>	<b>215 252</b>	<b>385</b>	<b>77 530</b>
darunter								
100 - 200	34	4 849	24	2 390	22	1 301	13	413
200 - 500	74	24 942	59	14 722	52	8 019	38	2 616
500 - 1 000	122	92 698	119	71 084	119	39 143	115	13 704

Und zwar Betriebe mit								Landwirtschaftlich genutzte Fläche von ... bis unter ... ha
Hackfrüchten		Dauergrünland		Milchkühen		Mastschweinen		
Betriebe	Fläche	Betriebe	Fläche	Betriebe	Tiere	Betriebe	Tiere	
Anzahl	ha	Anzahl	ha	Anzahl				
Insgesamt								
28	6	138	89	2	.	24	52 134	unter 2
449	111	1 944	5 221	92	.	191	678	2 - 5
264	94	1 085	5 514	70	416	130	490	5 - 10
323	156	1 098	8 373	124	1 133	141	1 400	10 - 20
154	106	488	5 232	80	1 181	74	4 166	20 - 30
155	210	457	6 720	97	2 342	74	16 954	30 - 50
196	544	591	15 156	203	8 958	86	2 902	50 - 100
773	22 582	1 407	143 955	622	177 524	257	113 483	100 u. mehr
2 342	23 808	7 208	190 260	1 290	192 964	977	192 207	Insgesamt
darunter								
234	1 410	548	22 362	214	16 683	97	8 893	100 - 200
236	3 283	405	26 618	107	14 444	55	11 780	200 - 500
132	4 735	208	29 163	105	33 566	33	18 255	500 - 1 000
davon								
Betriebe der Rechtsform Personengesellschaften/-gemeinschaften								
1	.	8	.	-	-	3	9 763	unter 2
8	2	43	114	2	.	3	.	2 - 5
1	.	16	97	-	-	-	-	5 - 10
6	.	22	220	4	.	6	.	10 - 20
3	.	13	.	-	-	3	.	20 - 30
1	.	13	190	3	92	2	.	30 - 50
10	.	41	1 058	16	884	4	.	50 - 100
161	4 767	275	21 487	138	29 209	48	18 608	100 u. mehr
191	4 815	431	23 298	163	30 231	69	28 883	Zusammen
darunter								
31	186	80	3 251	47	3 597	16	373	100 - 200
69	949	110	5 808	47	6 757	14	1 523	200 - 500
34	1 366	49	4 889	21	7 625	7	3 030	500 - 1 000
Betriebe der Rechtsform juristische Personen								
3	.	2	.	-	-	10	42 333	unter 2
-	-	11	36	1	.	1	.	2 - 5
1	.	16	91	-	-	1	.	5 - 10
2	.	13	174	-	-	1	.	10 - 20
1	.	4	.	1	.	1	.	20 - 30
1	.	10	252	-	-	1	.	30 - 50
1	.	24	1 099	-	-	1	.	50 - 100
218	12 594	420	90 469	272	131 377	89	80 113	100 u. mehr
227	12 609	500	92 193	274	132 488	105	143 875	Zusammen
darunter								
5	70	29	2 019	3	2 167	3	3 411	100 - 200
12	253	65	8 754	18	3 357	3	4 975	200 - 500
61	1 786	119	21 557	79	24 683	22	10 854	500 - 1 000

Noch: 4. Landwirtschaftliche Betriebe und ausgewählte Merkmale der Bodennutzung und Viehhaltung  
nach Größenklassen der landwirtschaftlich genutzten Fläche und Rechtsformen

Landwirtschaftlich genutzte Fläche von ... bis unter ... ha	Insgesamt		Und zwar Betriebe mit					
			Ackerland		Getreide		Ölfrüchten	
	Betriebe	LF	Betriebe	Fläche	Betriebe	Fläche	Betriebe	Fläche
	Anzahl	ha	Anzahl	ha	Anzahl	ha	Anzahl	ha
<b>Betriebe der Rechtsform Einzelunternehmen</b>								
unter 2	589	343	469	197	11	10	1	.
2 - 5	2 024	6 627	840	1 399	524	675	37	.
5 - 10	1 145	8 175	669	2 708	473	1 432	71	265
10 - 20	1 150	16 535	890	8 318	740	4 941	183	1 040
20 - 30	505	12 441	437	7 198	377	4 164	160	1 037
30 - 50	468	18 142	426	11 610	391	6 567	201	1 943
50 - 100	556	40 088	514	26 752	490	14 715	323	4 598
100 u. mehr	750	169 697	726	137 164	709	81 559	627	30 714
<b>Zusammen</b>	<b>7 187</b>	<b>272 048</b>	<b>4 971</b>	<b>195 346</b>	<b>3 715</b>	<b>114 063</b>	<b>1 603</b>	<b>39 686</b>
darunter								
100 - 200	456	63 823	435	46 362	418	26 891	357	9 809
200 - 500	245	71 060	242	58 846	242	36 049	221	13 468
500 - 1 000	45	30 178	45	27 453	45	16 019	45	6 346
<b>von den Betrieben der Rechtsform Einzelunternehmen sind</b>								
<b>Haupterwerbsbetriebe</b>								
unter 2	438	220	412	165	3	1	-	-
2 - 5	117	382	64	127	19	20	1	.
5 - 10	108	770	56	241	35	91	3	.
10 - 20	184	2 698	130	1 221	107	594	14	63
20 - 30	143	3 560	113	1 649	92	883	27	137
30 - 50	207	8 169	184	4 730	170	2 463	65	510
50 - 100	404	29 860	377	19 455	359	10 396	230	2 938
100 u. mehr	696	161 361	677	130 533	662	77 552	585	29 150
<b>Zusammen</b>	<b>2 297</b>	<b>207 019</b>	<b>2 013</b>	<b>158 122</b>	<b>1 447</b>	<b>92 000</b>	<b>925</b>	<b>32 809</b>
darunter								
100 - 200	409	57 362	393	41 346	378	23 908	320	8 543
200 - 500	238	69 185	235	57 232	235	35 025	216	13 169
500 - 1 000	45	30 178	45	27 453	45	16 019	45	6 346
<b>Nebenerwerbsbetriebe</b>								
unter 2	151	124	57	32	8	8	1	.
2 - 5	1 907	6 245	776	1 272	505	654	36	.
5 - 10	1 037	7 405	613	2 466	438	1 341	68	.
10 - 20	966	13 837	760	7 097	633	4 347	169	977
20 - 30	362	8 881	324	5 548	285	3 281	133	899
30 - 50	261	9 973	242	6 880	221	4 104	136	1 434
50 - 100	152	10 228	137	7 297	131	4 319	93	1 659
100 u. mehr	54	8 336	49	6 631	47	4 008	42	1 565
<b>Zusammen</b>	<b>4 890</b>	<b>65 029</b>	<b>2 958</b>	<b>37 224</b>	<b>2 268</b>	<b>22 063</b>	<b>678</b>	<b>6 876</b>
darunter								
100 - 200	47	6 461	42	5 017	40	2 983	37	1 266
200 - 500	7	1 876	7	1 614	7	1 025	5	299
500 - 1 000	-	-	-	-	-	-	-	-

Und zwar Betriebe mit								Landwirtschaftlich genutzte Fläche von ... bis unter ... ha
Hackfrüchten		Dauergrünland		Milchkühen		Mastschweinen		
Betriebe	Fläche	Betriebe	Fläche	Betriebe	Tiere	Betriebe	Tiere	
Anzahl	ha	Anzahl	ha	Anzahl				

#### Betriebe der Rechtsform Einzelunternehmen

24	5	128	84	2	.	11	.	unter 2
441	109	1 890	5 071	89	264	187	671	2 - 5
262	90	1 053	5 327	70	416	129	.	5 - 10
315	150	1 063	7 980	120	.	134	1 314	10 - 20
150	104	471	5 032	79	.	70	457	20 - 30
153	198	434	6 278	94	2 250	71	535	30 - 50
185	508	526	12 999	187	8 074	81	1 191	50 - 100
394	5 221	712	31 999	212	16 938	120	14 762	100 u. mehr
<b>1 924</b>	<b>6 384</b>	<b>6 277</b>	<b>74 769</b>	<b>853</b>	<b>30 245</b>	<b>803</b>	<b>19 449</b>	<b>Zusammen</b>
								darunter
198	1 153	439	17 092	164	10 919	78	5 109	100 - 200
155	2 081	230	12 057	42	4 330	38	5 282	200 - 500
37	1 582	40	2 717	5	1 258	4	4 371	500 - 1 000

#### von den Betrieben der Rechtsform Einzelunternehmen sind

##### Haupterwerbsbetriebe

16	3	74	30	-	-	1	.	unter 2
27	13	77	166	5	9	8	55	2 - 5
17	6	85	435	17	151	12	.	5 - 10
54	37	166	1 289	43	525	34	762	10 - 20
41	41	135	1 735	43	765	22	144	20 - 30
69	79	199	3 218	74	1 953	36	264	30 - 50
129	331	387	10 069	181	7 902	66	1 081	50 - 100
377	5 062	662	30 302	212	16 938	117	14 733	100 u. mehr
<b>730</b>	<b>5 572</b>	<b>1 785</b>	<b>47 243</b>	<b>575</b>	<b>28 243</b>	<b>296</b>	<b>17 104</b>	<b>Zusammen</b>
								darunter
183	.	395	15 657	164	10 919	75	5 080	100 - 200
153	.	224	11 795	42	4 330	38	5 282	200 - 500
37	1 582	40	2 717	5	1 258	4	4 371	500 - 1 000

##### Nebenerwerbsbetriebe

8	2	54	54	2	.	10	.	unter 2
414	96	1 813	4 906	84	255	179	616	2 - 5
245	83	968	4 892	53	265	117	.	5 - 10
261	113	897	6 691	77	.	100	552	10 - 20
109	63	336	3 297	36	.	48	313	20 - 30
84	119	235	3 060	20	297	35	271	30 - 50
56	177	139	2 930	6	172	15	110	50 - 100
17	159	50	1 696	-	-	3	29	100 u. mehr
<b>1 194</b>	<b>812</b>	<b>4 492</b>	<b>27 526</b>	<b>278</b>	<b>2 002</b>	<b>507</b>	<b>2 345</b>	<b>Zusammen</b>
								darunter
15	.	44	1 435	-	-	3	29	100 - 200
2	.	6	261	-	-	-	-	200 - 500
-	-	-	-	-	-	-	-	500 - 1 000

### 5. Landwirtschaftliche Betriebe und ausgewählte Merkmale der Bodennutzung und Viehhaltung nach Größenklassen des Standarddeckungsbeitrages und Rechtsformen

Standard- deckungs- beitrag von ... bis unter ... EGE	Insgesamt		Und zwar Betriebe mit					
			Ackerland		Getreide		Ölfrüchten	
	Betriebe	LF	Betriebe	Fläche	Betriebe	Fläche	Betriebe	Fläche
	Anzahl	ha	Anzahl	ha	Anzahl	ha	Anzahl	ha
<b>Insgesamt</b>								
unter 2	1 971	7 971	637	1 039	348	411	17	27
2 - 8	2 217	22 639	1 490	8 473	1 147	4 842	197	855
8 - 16	914	21 052	786	11 248	639	6 678	260	1 753
16 - 24	480	16 639	426	8 701	308	5 000	152	1 484
24 - 32	297	11 697	272	7 416	187	4 436	107	1 347
32 - 40	207	9 952	195	6 411	138	3 865	82	1 304
40 - 60	402	29 488	369	17 371	262	10 036	173	3 336
60 u. mehr	1 825	798 075	1 727	660 714	1 484	363 814	1 291	133 687
<b>Insgesamt</b>	<b>8 313</b>	<b>917 513</b>	<b>5 902</b>	<b>721 373</b>	<b>4 513</b>	<b>399 083</b>	<b>2 279</b>	<b>143 793</b>
darunter								
60 - 100	491	48 092	469	36 477	369	20 649	276	7 017
100 - 250	678	127 729	646	103 061	544	60 520	474	21 854
250 u. mehr	656	622 254	612	521 176	571	282 645	541	104 816
<b>davon</b>								
<b>Betriebe der Rechtsform Personengesellschaften/-gemeinschaften</b>								
unter 2	44	184	9	35	4	4	-	-
2 - 8	38	495	21	128	16	66	4	·
8 - 16	32	971	23	372	16	212	9	·
16 - 24	19	544	15	289	8	138	4	·
24 - 32	17	706	14	·	9	·	3	·
32 - 40	16	849	15	·	11	·	6	136
40 - 60	26	2 382	23	1 236	13	721	8	181
60 u. mehr	347	144 293	330	122 557	291	67 982	257	26 078
<b>Zusammen</b>	<b>539</b>	<b>150 425</b>	<b>450</b>	<b>125 640</b>	<b>368</b>	<b>69 768</b>	<b>291</b>	<b>26 577</b>
darunter								
60 - 100	45	4 137	44	3 267	32	1 763	25	765
100 - 250	158	31 837	154	26 553	136	15 267	118	5 575
250 u. mehr	144	108 319	132	92 737	123	50 951	114	19 738
<b>Betriebe der Rechtsform juristische Personen</b>								
unter 2	12	65	-	-	-	-	-	-
2 - 8	28	407	8	35	4	8	2	·
8 - 16	15	513	9	61	3	28	1	·
16 - 24	16	1 141	6	112	3	63	1	·
24 - 32	6	259	5	·	2	·	1	·
32 - 40	4	319	2	·	1	·	-	-
40 - 60	22	2 538	11	540	6	301	4	99
60 u. mehr	484	489 798	440	399 411	411	214 776	376	77 413
<b>Zusammen</b>	<b>587</b>	<b>495 039</b>	<b>481</b>	<b>400 387</b>	<b>430</b>	<b>215 252</b>	<b>385</b>	<b>77 530</b>
darunter								
60 - 100	29	5 072	17	1 932	13	814	5	165
100 - 250	61	17 880	51	11 450	40	6 277	27	1 863
250 u. mehr	394	466 846	372	386 029	358	207 685	344	75 386



Und zwar Betriebe mit								Standard- deckungs- beitrag von ... bis unter ... EGE
Hackfrüchten		Dauergrünland		Milchkühen		Mastschweinen		
Betriebe	Fläche	Betriebe	Fläche	Betriebe	Tiere	Betriebe	Tiere	
Anzahl	ha	Anzahl	ha	Anzahl				
Insgesamt								
300	53	1 908	6 912	8	8	115	265	unter 2
584	189	2 001	14 087	127	384	271	1 052	2 - 8
266	151	778	9 743	110	756	138	1 272	8 - 16
127	151	373	7 864	87	996	65	689	16 - 24
75	120	213	4 206	50	769	28	304	24 - 32
67	122	144	3 475	44	904	21	366	32 - 40
103	283	299	11 951	91	2 626	41	756	40 - 60
820	22 741	1 492	132 022	773	186 521	298	187 503	60 u. mehr
2 342	23 808	7 208	190 260	1 290	192 964	977	192 207	Insgesamt
darunter								
177	807	378	11 471	175	7 954	73	3 321	60 - 100
285	2 939	553	24 210	250	19 278	93	10 684	100 - 250
358	18 994	561	96 341	348	159 289	132	173 498	250 u. mehr
davon								
Betriebe der Rechtsform Personengesellschaften/-gemeinschaften								
3	1	43	149	-	-	1	.	unter 2
9	3	32	365	2	.	5	.	2 - 8
5	4	23	595	2	.	6	75	8 - 16
-	-	11	252	2	.	-	-	16 - 24
2	.	12	261	2	.	1	.	24 - 32
3	.	10	254	1	.	2	.	32 - 40
5	.	18	1 144	2	.	1	.	40 - 60
164	4 782	282	20 278	152	.	53	28 724	60 u. mehr
191	4 815	431	23 298	163	30 231	69	28 883	Zusammen
darunter								
11	51	30	869	15	.	10	.	60 - 100
70	716	132	5 253	75	.	19	.	100 - 250
83	4 015	120	14 156	62	22 687	24	22 472	250 u. mehr
Betriebe der Rechtsform juristische Personen								
-	-	12	65	-	-	-	-	unter 2
-	-	26	372	-	-	2	.	2 - 8
3	1	12	452	1	.	-	-	8 - 16
-	-	12	1 025	-	-	-	-	16 - 24
2	.	3	92	-	-	-	-	24 - 32
1	.	3	258	-	-	-	-	32 - 40
1	.	15	1 984	-	-	1	.	40 - 60
220	12 602	417	87 946	273	.	102	143 861	60 u. mehr
227	12 609	500	92 193	274	132 488	105	143 875	Zusammen
darunter								
3	16	22	3 121	1	.	1	.	60 - 100
10	183	44	6 343	7	.	2	.	100 - 250
207	12 403	351	78 482	265	131 844	99	143 688	250 u. mehr

Noch: 5. Landwirtschaftliche Betriebe und ausgewählte Merkmale der Bodennutzung und Viehhaltung  
nach Größenklassen des Standarddeckungsbeitrages und Rechtsformen

Standard- deckungs- beitrag von ... bis unter ... EGE	Insgesamt		Und zwar Betriebe mit					
			Ackerland		Getreide		Ölfrüchten	
	Betriebe	LF	Betriebe	Fläche	Betriebe	Fläche	Betriebe	Fläche
	Anzahl	ha	Anzahl	ha	Anzahl	ha	Anzahl	ha
<b>Betriebe der Rechtsform Einzelunternehmen</b>								
unter 2	1 915	7 722	628	1 004	344	407	17	27
2 - 8	2 151	21 737	1 461	8 310	1 127	4 768	191	818
8 - 16	867	19 567	754	10 814	620	6 438	250	1 697
16 - 24	445	14 955	405	8 300	297	4 799	147	1 431
24 - 32	274	10 731	253	6 820	176	4 128	103	1 294
32 - 40	187	8 783	178	5 757	126	3 454	76	1 168
40 - 60	354	24 568	335	15 595	243	9 013	161	3 055
60 u. mehr	994	163 985	957	138 746	782	81 056	658	30 197
<b>Insgesamt</b>	<b>7 187</b>	<b>272 048</b>	<b>4 971</b>	<b>195 346</b>	<b>3 715</b>	<b>114 063</b>	<b>1 603</b>	<b>39 686</b>
darunter								
60 - 100	417	38 883	408	31 278	324	18 071	246	6 087
100 - 250	459	78 013	441	65 058	368	38 976	329	14 417
250 u. mehr	118	47 090	108	42 410	90	24 008	83	9 693
<b>von den Betrieben der Rechtsform Einzelunternehmen sind</b>								
<b>Haupterwerbsbetriebe</b>								
unter 2	45	207	15	29	7	7	-	-
2 - 8	211	3 149	106	638	74	302	9	30
8 - 16	245	5 666	196	2 090	123	1 107	28	151
16 - 24	232	7 414	206	3 021	120	1 672	45	362
24 - 32	176	6 139	159	3 331	94	1 967	50	545
32 - 40	141	6 265	135	3 732	88	2 282	45	584
40 - 60	302	20 555	286	12 305	201	7 042	126	2 265
60 u. mehr	945	157 624	910	132 976	740	77 622	622	28 873
<b>Zusammen</b>	<b>2 297</b>	<b>207 019</b>	<b>2 013</b>	<b>158 122</b>	<b>1 447</b>	<b>92 000</b>	<b>925</b>	<b>32 809</b>
darunter								
60 - 100	386	34 940	378	27 624	296	15 912	221	5 195
100 - 250	441	75 595	424	62 941	354	37 702	318	13 985
250 u. mehr	118	47 090	108	42 410	90	24 008	83	9 693
<b>Nebenerwerbsbetriebe</b>								
unter 2	1 870	7 515	613	975	337	400	17	27
2 - 8	1 940	18 587	1 355	7 672	1 053	4 466	182	788
8 - 16	622	13 901	558	8 724	497	5 331	222	1 546
16 - 24	213	7 541	199	5 279	177	3 127	102	1 069
24 - 32	98	4 593	94	3 489	82	2 162	53	748
32 - 40	46	2 519	43	2 025	38	1 171	31	584
40 - 60	52	4 013	49	3 290	42	1 972	35	791
60 u. mehr	49	6 361	47	5 771	42	3 434	36	1 324
<b>Zusammen</b>	<b>4 890</b>	<b>65 029</b>	<b>2 958</b>	<b>37 224</b>	<b>2 268</b>	<b>22 063</b>	<b>678</b>	<b>6 876</b>
darunter								
60 - 100	31	3 943	30	3 654	28	2 159	25	892
100 - 250	18	2 418	17	2 117	14	1 274	11	432
250 u. mehr	-	-	-	-	-	-	-	-

Und zwar Betriebe mit								Standard- deckungs- beitrag von ... bis unter ... EGE
Hackfrüchten		Dauergrünland		Milchkühen		Mastschweinen		
Betriebe	Fläche	Betriebe	Fläche	Betriebe	Tiere	Betriebe	Tiere	
Anzahl	ha	Anzahl	ha	Anzahl				

#### Betriebe der Rechtsform Einzelunternehmen

297	52	1 853	6 699	8	8	114	.	unter 2
575	186	1 943	13 350	125	.	264	1 023	2 - 8
258	145	743	8 696	107	741	132	1 197	8 - 16
127	151	350	6 587	85	.	65	689	16 - 24
71	117	198	3 852	48	.	27	.	24 - 32
63	117	131	2 964	43	.	19	.	32 - 40
97	259	266	8 823	89	.	39	746	40 - 60
436	5 357	793	23 798	348	23 963	143	14 918	60 u. mehr
<b>1 924</b>	<b>6 384</b>	<b>6 277</b>	<b>74 769</b>	<b>853</b>	<b>30 245</b>	<b>803</b>	<b>19 449</b>	<b>Insgesamt</b>
								darunter
163	740	326	7 480	159	7 151	62	2 875	60 - 100
205	2 040	377	12 615	168	12 054	72	4 705	100 - 250
68	2 576	90	3 703	21	4 758	9	7 338	250 u. mehr

#### von den Betrieben der Rechtsform Einzelunternehmen sind

##### Haupterwerbsbetriebe

8	2	45	178	1	.	4	17	unter 2
42	14	196	2 502	8	25	24	110	2 - 8
52	36	189	3 565	28	214	29	528	8 - 16
54	62	167	4 357	44	521	35	423	16 - 24
36	45	116	2 767	28	437	15	129	24 - 32
45	87	96	2 499	36	752	13	267	32 - 40
79	182	222	8 138	83	2 390	36	739	40 - 60
414	5 144	754	23 238	347	.	140	14 891	60 u. mehr
<b>730</b>	<b>5 572</b>	<b>1 785</b>	<b>47 243</b>	<b>575</b>	<b>28 243</b>	<b>296</b>	<b>17 104</b>	<b>Zusammen</b>
								darunter
148	629	299	7 200	159	7 151	59	2 848	60 - 100
198	1 939	365	12 335	167	.	72	4 705	100 - 250
68	2 576	90	3 703	21	4 758	9	7 338	250 u. mehr

##### Nebenerwerbsbetriebe

289	51	1 808	6 521	7	.	110	.	unter 2
533	172	1 747	10 848	117	.	240	913	2 - 8
206	109	554	5 132	79	527	103	669	8 - 16
73	89	183	2 230	41	.	30	266	16 - 24
35	72	82	1 086	20	.	12	.	24 - 32
18	30	35	464	7	.	6	.	32 - 40
18	77	44	685	6	.	3	7	40 - 60
22	213	39	559	1	.	3	27	60 u. mehr
<b>1 194</b>	<b>812</b>	<b>4 492</b>	<b>27 526</b>	<b>278</b>	<b>2 002</b>	<b>507</b>	<b>2 345</b>	<b>Zusammen</b>
								darunter
15	112	27	280	-	-	3	27	60 - 100
7	102	12	280	1	.	-	-	100 - 250
-	-	-	-	-	-	-	-	250 u. mehr

## 6. Landwirtschaftliche Betriebe und ausgewählte Merkmale der Bodennutzung und Viehhaltung nach betriebswirtschaftlicher Ausrichtung und Rechtsformen

Betriebs- wirtschaftliche Ausrichtung	Insgesamt		Und zwar Betriebe mit					
			Ackerland		Getreide		Ölfrüchten	
	Betriebe	LF	Betriebe	Fläche	Betriebe	Fläche	Betriebe	Fläche
	Anzahl	ha	Anzahl	ha	Anzahl	ha	Anzahl	ha
<b>Insgesamt</b>								
Ackerbau	2 006	330 889	2 006	302 789	1 858	180 582	1 300	69 739
Gartenbau	639	1 432	591	660	24	81	4	21
Dauerkulturen	170	6 676	39	1 731	17	823	8	319
Futterbau	3 718	194 672	1 627	102 253	1 130	46 072	344	13 718
Veredlung	114	5 216	47	4 295	39	2 692	18	734
Verbundbetriebe:								
Pflanzenbau	200	30 032	200	26 521	173	14 723	50	5 304
Viehhaltung	319	36 181	246	27 015	199	14 538	35	4 888
Pflanzenbau- Viehhaltung	1 147	312 416	1 146	256 109	1 073	139 570	520	49 069
<b>Insgesamt</b>	<b>8 313</b>	<b>917 513</b>	<b>5 902</b>	<b>721 373</b>	<b>4 513</b>	<b>399 083</b>	<b>2 279</b>	<b>143 793</b>
<b>davon</b>								
<b>Betriebe der Rechtsform Personengesellschaften/-gemeinschaften</b>								
Ackerbau	178	71 931	178	67 839	171	39 778	146	16 300
Gartenbau	64	206	62	101	4	.	1	.
Dauerkulturen	13	1 824	4	386	3	.	2	.
Futterbau	172	29 179	110	18 145	100	7 694	69	2 690
Veredlung	24	2 113	9	1 599	9	1 060	6	241
Verbundbetriebe:								
Pflanzenbau	5	3 322	5	3 126	4	1 703	3	630
Viehhaltung	13	7 854	12	6 186	12	3 437	6	872
Pflanzenbau- Viehhaltung	70	33 995	70	28 257	65	15 928	58	5 733
<b>Zusammen</b>	<b>539</b>	<b>150 425</b>	<b>450</b>	<b>125 640</b>	<b>368</b>	<b>69 768</b>	<b>291</b>	<b>26 577</b>
<b>Betriebe der Rechtsform juristische Personen</b>								
Ackerbau	120	113 831	120	104 036	117	60 464	100	22 530
Gartenbau	26	98	24	40	2	.	-	-
Dauerkulturen	20	2 782	12	659	5	.	2	.
Futterbau	168	95 439	96	58 359	86	27 031	75	8 736
Veredlung	36	2 295	14	2 081	10	1 189	6	.
Verbundbetriebe:								
Pflanzenbau	18	21 479	18	19 366	15	10 727	12	3 948
Viehhaltung	18	24 365	16	18 984	16	10 089	16	3 783
Pflanzenbau- Viehhaltung	181	234 751	181	196 862	179	105 453	174	38 040
<b>Zusammen</b>	<b>587</b>	<b>495 039</b>	<b>481</b>	<b>400 387</b>	<b>430</b>	<b>215 252</b>	<b>385</b>	<b>77 530</b>

Und zwar Betriebe mit								Betriebs- wirtschaftliche Ausrichtung
Hackfrüchten		Dauergrünland		Milchkühen		Mastschweinen		
Betriebe	Fläche	Betriebe	Fläche	Betriebe	Tiere	Betriebe	Tiere	
Anzahl	ha	Anzahl	ha	Anzahl				

**Insgesamt**

928	13 439	1 649	28 000	42	4 765	195	21 954	Ackerbau
32	8	125	183	-	-	1	·	Gartenbau
6	26	64	329	-	-	6	·	Dauerkulturen
559	1 208	3 695	92 387	827	87 440	315	5 855	Futterbau
7	10	65	920	-	-	36	80 195	Veredlung
								Verbundbetriebe:
112	1 220	176	3 122	16	4 124	64	11 111	Pflanzenbau
128	347	313	9 157	35	13 620	120	16 018	Viehhaltung
								Pflanzenbau- Viehhaltung
570	7 549	1 121	56 161	370	83 015	240	57 041	
<b>2 342</b>	<b>23 808</b>	<b>7 208</b>	<b>190 260</b>	<b>1 290</b>	<b>192 964</b>	<b>977</b>	<b>192 207</b>	<b>Insgesamt</b>

**davon****Betriebe der Rechtsform Personengesellschaften/-gemeinschaften**

101	3 572	146	4 084	8	1 128	18	5 087	Ackerbau
2	·	10	36	-	-	-	-	Gartenbau
-	-	7	29	-	-	1	·	Dauerkulturen
35	193	172	11 033	96	17 131	23	227	Futterbau
1	·	11	514	-	-	7	11 105	Veredlung
								Verbundbetriebe:
4	140	4	196	2	·	1	·	Pflanzenbau
5	97	13	1 668	4	·	6	4 288	Viehhaltung
								Pflanzenbau- Viehhaltung
43	808	68	5 737	53	9 080	13	7 751	
<b>191</b>	<b>4 815</b>	<b>431</b>	<b>23 298</b>	<b>163</b>	<b>30 231</b>	<b>69</b>	<b>28 883</b>	<b>Zusammen</b>

**Betriebe der Rechtsform juristische Personen**

66	4 557	101	9 752	12	3 217	11	11 375	Ackerbau
3	·	3	2	-	-	-	-	Gartenbau
1	·	10	108	-	-	1	·	Dauerkulturen
25	785	166	37 075	82	48 049	9	4 456	Futterbau
-	-	10	214	-	-	14	67 044	Veredlung
								Verbundbetriebe:
13	986	16	1 908	10	3 643	10	·	Pflanzenbau
6	209	18	5 380	15	10 869	14	10 582	Viehhaltung
								Pflanzenbau- Viehhaltung
113	6 067	176	37 754	155	66 710	46	40 436	
<b>227</b>	<b>12 609</b>	<b>500</b>	<b>92 193</b>	<b>274</b>	<b>132 488</b>	<b>105</b>	<b>143 875</b>	<b>Zusammen</b>

Noch: 6. Landwirtschaftliche Betriebe und ausgewählte Merkmale der Bodennutzung und Viehhaltung  
nach betriebswirtschaftlicher Ausrichtung und Rechtsformen

Betriebs- wirtschaftliche Ausrichtung	Insgesamt		Und zwar Betriebe mit					
			Ackerland		Getreide		Ölfrüchten	
	Betriebe	LF	Betriebe	Fläche	Betriebe	Fläche	Betriebe	Fläche
	Anzahl	ha	Anzahl	ha	Anzahl	ha	Anzahl	ha

**Betriebe der Rechtsform Einzelunternehmen**

Ackerbau	1 708	145 127	1 708	130 914	1 570	80 341	1 054	30 909
Gartenbau	549	1 128	505	519	18	56	3	.
Dauerkulturen	137	2 069	23	686	9	381	4	156
Futterbau	3 378	70 053	1 421	25 749	944	11 347	200	2 293
Veredlung	54	808	24	615	20	443	6	.
Verbundbetriebe:								
Pflanzenbau	177	5 231	177	4 029	154	2 292	35	726
Viehhaltung	288	3 962	218	1 844	171	1 013	13	233
Pflanzenbau- Viehhaltung	896	43 669	895	30 990	829	18 189	288	5 297
<b>Zusammen</b>	<b>7 187</b>	<b>272 048</b>	<b>4 971</b>	<b>195 346</b>	<b>3 715</b>	<b>114 063</b>	<b>1 603</b>	<b>39 686</b>

**von den Betrieben der Rechtsform Einzelunternehmen sind**

**Haupterwerbsbetriebe**

Ackerbau	600	114 661	600	103 903	583	63 627	515	24 756
Gartenbau	498	1 077	459	493	14	53	3	.
Dauerkulturen	52	1 792	18	652	6	367	3	.
Futterbau	722	47 523	523	22 195	457	9 991	177	2 201
Veredlung	31	679	19	553	17	419	4	.
Verbundbetriebe:								
Pflanzenbau	52	3 647	52	2 856	42	1 487	18	627
Viehhaltung	39	2 325	39	1 274	31	701	7	216
Pflanzenbau- Viehhaltung	303	35 315	303	26 195	297	15 356	198	4 820
<b>Zusammen</b>	<b>2 297</b>	<b>207 019</b>	<b>2 013</b>	<b>158 122</b>	<b>1 447</b>	<b>92 000</b>	<b>925</b>	<b>32 809</b>

**Nebenerwerbsbetriebe**

Ackerbau	1 108	30 467	1 108	27 011	987	16 714	539	6 153
Gartenbau	51	52	46	26	4	4	-	-
Dauerkulturen	85	278	5	34	3	14	1	.
Futterbau	2 656	22 530	898	3 554	487	1 357	23	92
Veredlung	23	129	5	62	3	25	2	.
Verbundbetriebe:								
Pflanzenbau	125	1 583	125	1 173	112	806	17	99
Viehhaltung	249	1 637	179	570	140	312	6	17
Pflanzenbau- Viehhaltung	593	8 354	592	4 795	532	2 833	90	477
<b>Zusammen</b>	<b>4 890</b>	<b>65 029</b>	<b>2 958</b>	<b>37 224</b>	<b>2 268</b>	<b>22 063</b>	<b>678</b>	<b>6 876</b>

Und zwar Betriebe mit								Betriebs- wirtschaftliche Ausrichtung
Hackfrüchten		Dauergrünland		Milchkühen		Mastschweinen		
Betriebe	Fläche	Betriebe	Fläche	Betriebe	Tiere	Betriebe	Tiere	
Anzahl	ha	Anzahl	ha	Anzahl				

#### Betriebe der Rechtsform Einzelunternehmen

761	5 310	1 402	14 164	22	420	166	5 492	Ackerbau
27	7	112	145	-	-	1	·	Gartenbau
5	·	47	192	-	-	4	23	Dauerkulturen
499	229	3 357	44 279	649	22 260	283	1 172	Futterbau
6	·	44	191	-	-	15	2 046	Veredlung
								Verbundbetriebe:
95	95	156	1 018	4	·	53	·	Pflanzenbau
117	41	282	2 109	16	·	100	1 148	Viehhaltung
								Pflanzenbau- Viehhaltung
414	674	877	12 670	162	7 225	181	8 854	
<b>1 924</b>	<b>6 384</b>	<b>6 277</b>	<b>74 769</b>	<b>853</b>	<b>30 245</b>	<b>803</b>	<b>19 449</b>	<b>Zusammen</b>

#### von den Betrieben der Rechtsform Einzelunternehmen sind

##### Haupterwerbsbetriebe

380	4 750	540	10 719	18	410	81	5 164	Ackerbau
22	6	101	128	-	-	1	·	Gartenbau
3	·	21	144	-	-	-	-	Dauerkulturen
140	147	720	25 324	411	20 429	92	604	Futterbau
4	·	24	126	-	-	9	1 863	Veredlung
								Verbundbetriebe:
29	58	41	642	3	·	15	·	Pflanzenbau
13	15	38	1 046	6	·	20	670	Viehhaltung
								Pflanzenbau- Viehhaltung
139	569	300	9 116	137	7 118	78	8 353	
<b>730</b>	<b>5 572</b>	<b>1 785</b>	<b>47 243</b>	<b>575</b>	<b>28 243</b>	<b>296</b>	<b>17 104</b>	<b>Zusammen</b>

##### Nebenerwerbsbetriebe

381	560	862	3 446	4	10	85	328	Ackerbau
5	1	11	17	-	-	-	-	Gartenbau
2	·	26	48	-	-	4	23	Dauerkulturen
359	82	2 637	18 955	238	1 831	191	568	Futterbau
2	·	20	66	-	-	6	183	Veredlung
								Verbundbetriebe:
66	37	115	377	1	·	38	264	Pflanzenbau
104	25	244	1 064	10	·	80	478	Viehhaltung
								Pflanzenbau- Viehhaltung
275	106	577	3 554	25	107	103	501	
<b>1 194</b>	<b>812</b>	<b>4 492</b>	<b>27 526</b>	<b>278</b>	<b>2 002</b>	<b>507</b>	<b>2 345</b>	<b>Zusammen</b>

## 7. Landwirtschaftliche Betriebe, landwirtschaftlich genutzte Fläche und Standarddeckungsbeitrag nach betriebswirtschaftlicher Ausrichtung und Direktionsbezirken

Direktionsbezirk Land	Landwirtschaftliche Betriebe insgesamt	Davon							
		spezialisierte Betriebe					Verbundbetriebe		
		Acker- bau	Garten- bau	Dauer- kulturen	Futter- bau	Ver- edlung	Pflanzen- bau	Vieh- haltung	Pflanzen- bau/ Viehhaltung

### Betriebe

Chemnitz	3 802	613	199	18	2 156	37	82	171	526
Dresden	3 094	781	324	132	1 197	42	73	116	429
Leipzig	1 417	612	116	20	365	35	45	32	192
<b>Sachsen</b>	<b>8 313</b>	<b>2 006</b>	<b>639</b>	<b>170</b>	<b>3 718</b>	<b>114</b>	<b>200</b>	<b>319</b>	<b>1 147</b>

### landwirtschaftlich genutzte Fläche in ha

Chemnitz	318 940	59 886	316	760	104 857	1 381	7 407	21 487	122 846
Dresden	364 684	132 247	722	4 175	71 762	2 622	9 336	11 605	132 214
Leipzig	233 889	138 755	394	1 741	18 053	1 213	13 289	3 088	57 356
<b>Sachsen</b>	<b>917 513</b>	<b>330 889</b>	<b>1 432</b>	<b>6 676</b>	<b>194 672</b>	<b>5 216</b>	<b>30 032</b>	<b>36 181</b>	<b>312 416</b>

### Standarddeckungsbeitrag in €/Betrieb

Chemnitz	93 271	66 712	71 435	257 674	48 338	806 446	122 809	164 649	233 055
Dresden	124 688	130 347	100 652	177 427	57 838	564 484	163 607	112 780	256 378
Leipzig	189 410	179 928	130 810	746 420	60 794	668 993	371 151	128 292	321 687
<b>Sachsen</b>	<b>121 351</b>	<b>126 028</b>	<b>97 028</b>	<b>252 864</b>	<b>52 619</b>	<b>675 102</b>	<b>193 577</b>	<b>142 141</b>	<b>256 614</b>



**Abb. 2 Landwirtschaftliche Betriebe und deren landwirtschaftlich genutzte Fläche nach betriebswirtschaftlicher Ausrichtung**

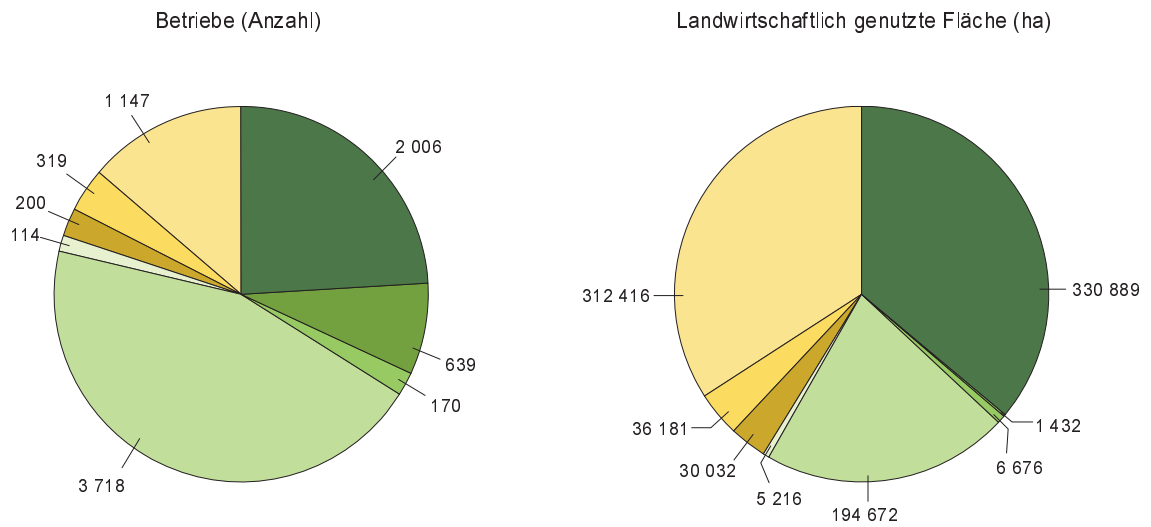

**Abb. 3 Landwirtschaftliche Betriebe nach betriebswirtschaftlicher Ausrichtung und Rechtsformen**

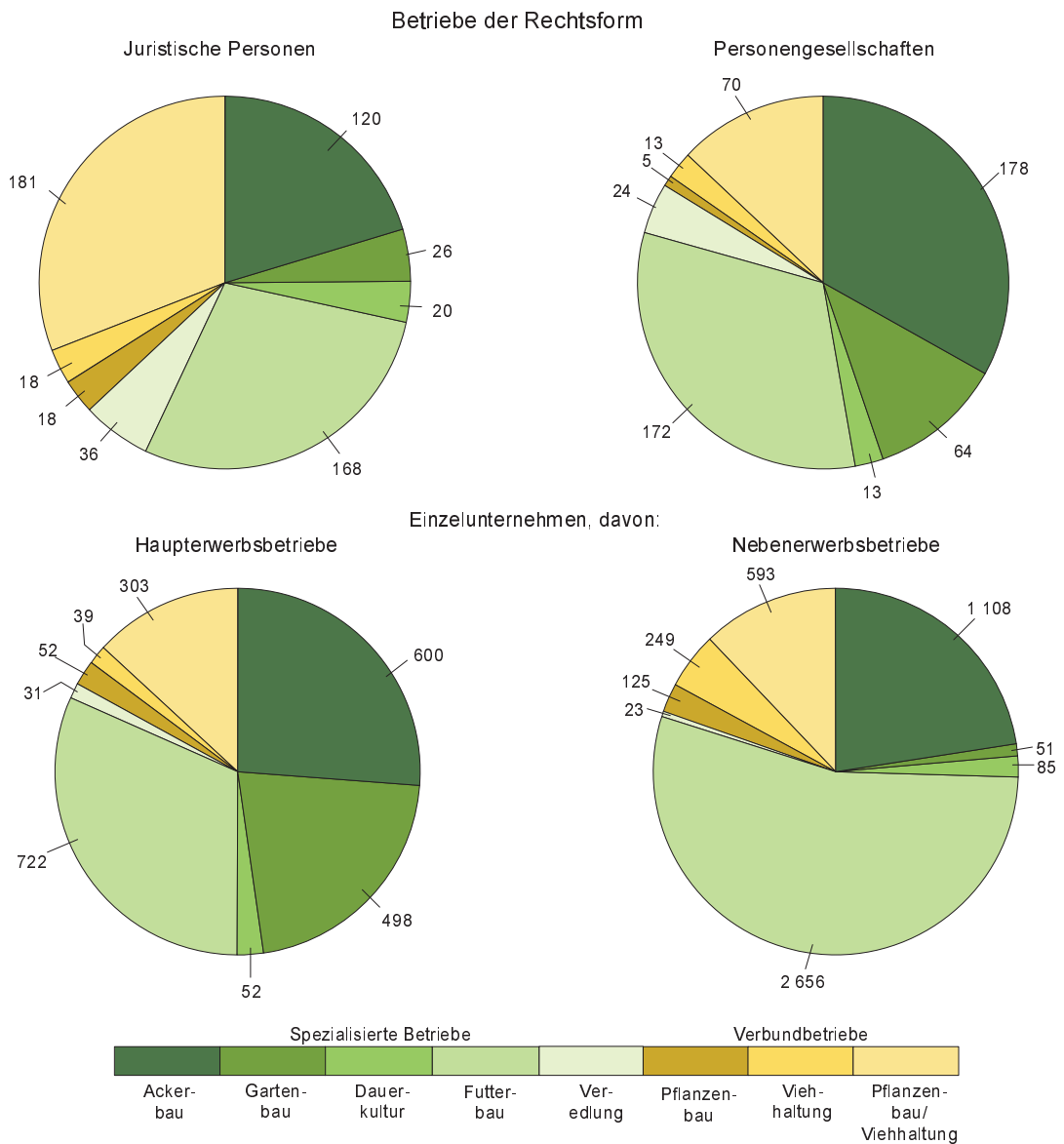

**Abb. 4 Standarddeckungsbeitrag der landwirtschaftlichen Betriebe nach betriebswirtschaftlicher Ausrichtung**

Standarddeckungsbeitrag je Betrieb

Tausend €

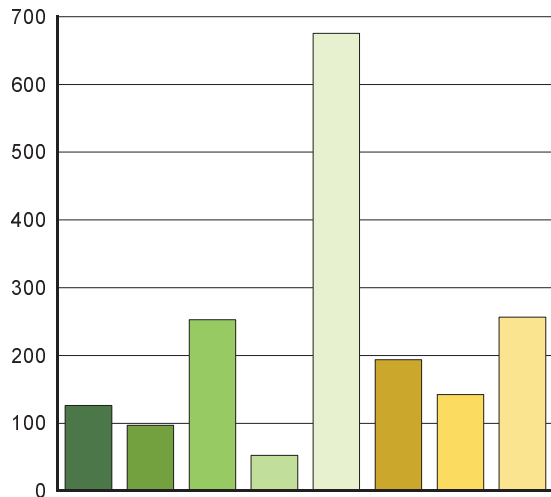

Standarddeckungsbeitrag je Hektar LF

Tausend €

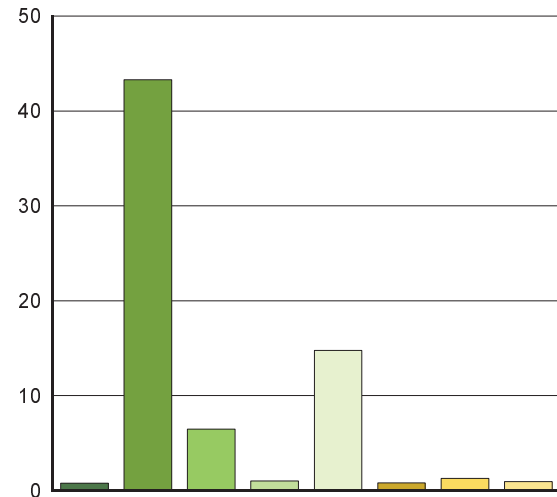

**Abb. 5 Landwirtschaftliche Betriebe nach betriebswirtschaftlicher Ausrichtung und Direktionsbezirken**

Betriebe

