

Statistisches Landesamt
des Freistaates
Sachsen

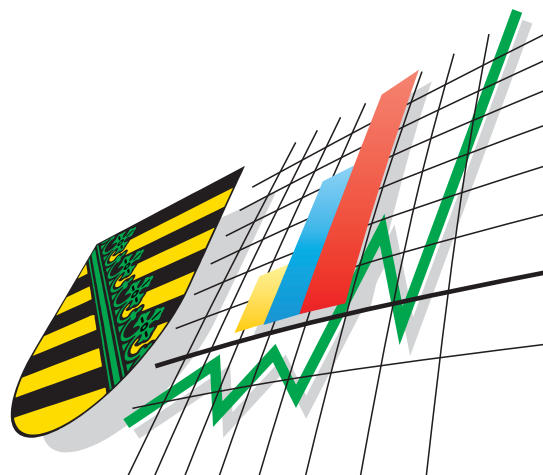

Statistische Berichte

Bergbau und Verarbeitendes Gewerbe im Freistaat Sachsen

2004

Zeichenerklärung

-	Nichts vorhanden (genau Null)	x	Tabellenfach gesperrt, weil Aussage nicht sinnvoll
0	Weniger als die Hälfte von 1 in der letzten besetzten Stelle, jedoch mehr als nichts	()	Aussagewert ist eingeschränkt
...	Angabe fällt später an	p	vorläufige Zahl
/	Zahlenwert nicht sicher genug	r	berichtigte Zahl
.	Zahlenwert unbekannt oder geheim zu halten	s	geschätzte Zahl

Herausgeber:

Statistisches Landesamt des Freistaates Sachsen

Macherstraße 63
01917 Kamenz

Postfach 11 05
01911 Kamenz

Telefon

Vermittlung 03578 33-0

Präsident/Sekretariat -1900

Auskunft -1913, -1914

Bibliothek -4352

Vertrieb -4316

Telefax -1999

Telefax -1921

Telefax -1598

Internet

www.statistik.sachsen.de

E-Mail

info@statistik.sachsen.de

Kein Zugang für elektronisch signierte sowie verschlüsselte Dokumente

Inhalt

	Seite
Ergebnisdarstellung	3
Tabellen	
1. Monatliche Entwicklung ab Januar 2003 Betriebe, tätige Personen, Arbeitsstunden, Löhne, Gehälter und Umsatz	4
2. Ergebnisse der Betriebe nach Wirtschaftszweigen – Jahresmittel bzw. Jahressummen	6
2.1. Betriebe, tätige Personen, Arbeitsstunden, Löhne, Gehälter und Umsatz	6
2.2. Betriebe, tätige Personen, Arbeitsstunden, Löhne, Gehälter, Umsatz – Veränderung zum Vorjahr	18
3. Ergebnisse der Betriebe nach Regierungsbezirken und Kreisen – Jahresmittel bzw. Jahressummen	30
3.1. Betriebe, tätige Personen, Arbeitsstunden, Löhne, Gehälter und Umsatz	30
3.2. Betriebe, tätige Personen, Arbeitsstunden, Löhne, Gehälter, Umsatz – Veränderung zum Vorjahr	40
4. Ergebnisse der fachlichen Betriebsteile nach Wirtschaftszweigen – Jahresmittel bzw. Jahressummen	50
4.1. Fachliche Betriebsteile, tätige Personen und Umsatz	50
4.2. Fachliche Betriebsteile, tätige Personen und Umsatz – Veränderung zum Vorjahr	51
5. Ergebnisse der Unternehmen nach Wirtschaftszweigen – Jahresmittel bzw. Jahressummen	52
5.1. Unternehmen, tätige Personen, Lohn- und Gehaltsumme sowie Umsatz	52
5.2. Unternehmen, tätige Personen, Lohn- und Gehaltsumme sowie Umsatz – Veränderung zum Vorjahr	53
6. Ergebnisse der Unternehmen nach Hauptgruppen und Beschäftigtengrößenklassen Unternehmen, tätige Personen und Gesamtumsatz	54
7. Ergebnisse der Betriebe nach Beschäftigtengrößenklassen	55
7.1. Betriebe nach Wirtschaftszweigen – Jahresmittel	55
7.2. Tätige Personen nach Wirtschaftszweigen – Jahresmittel	56
7.3. Gesamtumsatz nach Wirtschaftszweigen – Jahressummen	57
7.4. Betriebe nach Kreisen – Jahresmittel	58
8. Ergebnisse der Betriebe nach Umsatzgrößenklassen	59
8.1. Betriebe nach Wirtschaftszweigen – Jahresmittel	59
8.2. Tätige Personen nach Wirtschaftszweigen – Jahresmittel	60
8.3. Gesamtumsatz nach Wirtschaftszweigen – Jahressummen	61
9. Endgültige monatliche Ergebnisse der Betriebe 2004 nach Wirtschaftszweigen	62
9.1. Betriebe, tätige Personen, Arbeitsstunden, Löhne, Gehälter und Umsatz im Januar	62
9.2. Betriebe, tätige Personen, Arbeitsstunden, Löhne, Gehälter und Umsatz im Februar	64
9.3. Betriebe, tätige Personen, Arbeitsstunden, Löhne, Gehälter und Umsatz im März	66
9.4. Betriebe, tätige Personen, Arbeitsstunden, Löhne, Gehälter und Umsatz im April	68
9.5. Betriebe, tätige Personen, Arbeitsstunden, Löhne, Gehälter und Umsatz im Mai	70
9.6. Betriebe, tätige Personen, Arbeitsstunden, Löhne, Gehälter und Umsatz im Juni	72

Seite

9.7.	Betriebe, tätige Personen, Arbeitsstunden, Löhne, Gehälter und Umsatz im Juli	74
9.8.	Betriebe, tätige Personen, Arbeitsstunden, Löhne, Gehälter und Umsatz im August	76
9.9.	Betriebe, tätige Personen, Arbeitsstunden, Löhne, Gehälter und Umsatz im September	78
9.10.	Betriebe, tätige Personen, Arbeitsstunden, Löhne, Gehälter und Umsatz im Oktober	80
9.11.	Betriebe, tätige Personen, Arbeitsstunden, Löhne, Gehälter und Umsatz im November	82
9.12.	Betriebe, tätige Personen, Arbeitsstunden, Löhne, Gehälter und Umsatz im Dezember	84
10.	Index des Auftragseingangs im Verarbeitenden Gewerbe 2004 Preisbereinigte Darstellung zur Basis 2000	86
11.	Index des Umsatzes im Bergbau und Verarbeitenden Gewerbe 2004 Preisbereinigte Darstellung zur Basis 2000	87
12.	Ergebnisse der Betriebe 2004 nach Wirtschaftszweigen Gesamtumsatz und Umsatz mit dem zur Eurozone gehörenden Ausland	88
13.	Ergebnisse der Betriebe 2004 nach Kreisen Gesamtumsatz und Umsatz mit dem zur Eurozone gehörenden Ausland	89
	Zuordnung der Klassen (Viersteller) der WZ 2003 zu den Hauptgruppen	90
	Verteilung der WZ 2003-Positionen über die Kategorien der aggregierten Klassifikation (Hauptgruppen)	91
	Erläuterungen, Definitionen, Abkürzungen	92

Abbildungen

Abb. 1	Gesamtumsatz und Auslandsumsatz im Verarbeitenden Gewerbe sowie im Bergbau und der Gewinnung von Steinen und Erden Sachsens Januar 1997 bis Dezember 2004	95
Abb. 2	Betriebe und tätige Personen im Verarbeitenden Gewerbe sowie im Bergbau und der Gewinnung von Steinen und Erden Sachsens Januar 1997 bis Dezember 2004	95
Abb. 3	Anteil der Branchen am Gesamtumsatz im Verarbeitenden Gewerbe sowie im Bergbau und der Gewinnung von Steinen und Erden Sachsens 1993 und 2004	96
Abb. 4	Exportquote umsatzstarker Branchen im Verarbeitenden Gewerbe sowie im Bergbau und der Gewinnung von Steinen und Erden Sachsens 2003 und 2004	96
Abb. 5	Durchschnittlicher Umsatz je tätiger Person im Verarbeitenden Gewerbe sowie im Bergbau und der Gewinnung von Steinen und Erden Sachsens 2003 und 2004 nach Kreisen	97
Abb. 6	Durchschnittlicher Umsatz je tätiger Person im Verarbeitenden Gewerbe sowie im Bergbau und der Gewinnung von Steinen und Erden Sachsens 1994 bis 2004 nach Regierungsbezirken	98
Abb. 7	Durchschnittlicher Umsatz je tätiger Person im Verarbeitenden Gewerbe sowie im Bergbau und der Gewinnung von Steinen und Erden Sachsens 2000 und 2004 nach Wirtschaftszweigen	98
Abb. 8	Gesamtumsatz der Betriebe des Verarbeitenden Gewerbes sowie des Bergbaus und der Gewinnung von Steinen und Erden Sachsens 1994 bis 2004 nach Beschäftigtengrößenklassen	99
Abb. 9	Gesamtumsatz der Betriebe des Verarbeitenden Gewerbes sowie des Bergbaus und der Gewinnung von Steinen und Erden Sachsens 1994 bis 2004 nach Umsatzgrößenklassen	99

Ergebnisdarstellung

Hinweis: Die Ergebnisse des Jahresberichts „Bergbau und Verarbeitendes Gewerbe 2004“ wurden entsprechend der methodisch geänderten Berichtskreisauffüllung sowie auf der Grundlage korrigierter Monatergebnisse ermittelt (siehe dazu Erläuterungen Seite 92).

Von den 2 956 Industriebetrieben des Verarbeitenden Gewerbes sowie des Bergbaus und der Gewinnung von Steinen und Erden Sachsens wurde von Januar bis Dezember 2004 ein Gesamtumsatz von reichlich 40,7 Milliarden € erwirtschaftet. Mit einem Plus von 9,1 Prozent gegenüber dem Vorjahresergebnis blieb der Industrieumsatz auf Wachstumskurs. Es konnten Erzeugnisse und Leistungen im Umfang von fast 3,4 Milliarden € mehr umgesetzt werden als im Jahr zuvor. Die Entwicklung gewann gegenüber dem Vorjahr weiter an Schwung (2002: 2,4 Prozent, 2003: 6,3 Prozent).

Mit einem Jahresumsatz von reichlich 8,2 Milliarden € erwies sich der Fahrzeugbau auch im Jahr 2004 als umsatzstärkster Wirtschaftszweig Sachsens. Damit wurde von dieser Branche 20,2 Prozent des Gesamtumsatzes der sächsischen Industrie erwirtschaftet. Rang zwei behauptete der Bereich Ernährungsgewerbe und Tabakverarbeitung (Gesamtumsatz: 6,2 Milliarden € / Anteil: 15,2 Prozent). Auf Platz drei folgte der Bereich Herstellung von Büromaschinen; Elektrotechnik, Feinmechanik, Optik (Gesamtumsatz: reichlich 5,8 Milliarden € / Anteil: 14,3 Prozent). Auf den beiden weiteren Plätzen dieser Wertung folgten dicht beieinander der Bereich Metallerzeugung und -bearbeitung, Herstellung von Metallerzeugnissen (Gesamtumsatz: 5,1 Milliarden € / Anteil: 12,5 Prozent) sowie der Maschinenbau (Gesamtumsatz: 5,0 Milliarden € / Anteil: 12,3 Prozent). In diesen fünf Wirtschaftszweigen wurden im Jahr 2004 damit fast drei Viertel des Gesamtumsatzes der sächsischen Industrie erwirtschaftet.

Betrachtet nach Regierungsbezirken erwirtschafteten die Betriebe des Regierungsbezirkes Chemnitz 40,2 Prozent des Industrieumsatzes. Ein Anteil von 44,5 Prozent konnte von den Betrieben des Regierungsbezirkes Dresden und der übrige Anteil von 15,3 Prozent von den Industriebetrieben des Regierungsbezirkes Leipzig realisiert werden.

Der von den Betrieben des Verarbeitenden Gewerbes sowie des Bergbaus und der Gewinnung von Steinen und Erden erwirtschaftete Auslandsumsatz betrug fast 12,3 Milliarden €. Die Mehrzahl der Wirtschaftszweige konnte den Umfang der Lieferungen ins Ausland spürbar ausweiten. Nach dem leichten Rückgang der Exportkennzahlen im Jahr 2003 drehte der Exportmotor im Jahr 2004 wieder kraftvoller. Es wurden Erzeugnisse und Leistungen im Wert von reichlich 1,5 Milliarden € mehr umgesetzt als 2003. Bedingt durch den hohen Eurokurs erwies sich das Exportgeschäft im Fahrzeugbau als schwieriges Geschäftsfeld. Die Lieferungen der Branche ins Ausland konnten gegenüber 2003 nur um knapp ein Prozent ausgeweitet werden. Durch einen kräftigen Aufwind beim Auslandsgeschäft in anderen exportorientierten Branchen (Herstellung von Büromaschinen; Elektrotechnik, Feinmechanik, Optik: 45,3 Prozent / Metallerzeugung und -bearbeitung, Herstellung von Metallerzeugnissen: 23,8 Prozent / Maschinenbau: 11,8 Prozent / Herstellung von chemischen Erzeugnissen: 10,5 Prozent) nahmen die Ausfuhren gegenüber 2003 jedoch im beachtlichen Umfang (14,4 Prozent) zu.

Dennoch erwies sich der Fahrzeugbau mit einem Exportvolumen von fast 3,6 Milliarden € beim Auslandsgeschäft weiter als Flaggschiff der sächsischen Industrie. Rang zwei bei dieser Betrachtung eroberte sich der Bereich Herstellung von Büromaschinen; Elektrotechnik, Feinmechanik, Optik. Mit Exporten im Umfang von mehr als 2,7 Milliarden € im Jahr 2004 konnte die Branche den Maschinenbau (2,1 Milliarden €) auf Platz drei verweisen. Mit Exporten im Wert von mehr als 1,0 Milliarde € belegte der Bereich der Herstellung von chemischen Erzeugnissen wie im Jahr zuvor den vierten Rang. Von der weltwirtschaftlichen Entwicklung profitierte auch das Auslandsgeschäft im Bereich Metallerzeugung und -bearbeitung, Herstellung von Metallerzeugnissen. Es konnten Waren im Wert von mehr als 940 Millionen € exportiert werden. Von den genannten fünf Branchen wurden damit mehr als vier Fünftel des von der Industrie im Jahr 2004 mit dem Ausland getätigten Geschäftsvolumens realisiert.

Die Exportquote (Anteil des Auslandsumsatzes am Gesamtumsatz) der sächsischen Industrie erhöhte sich gegenüber dem Vorjahreswert um 1,4 Prozentpunkte. Sie lag im Jahr 2004 bei 30,2 Prozent.

Mit durchschnittlich 228 825 Beschäftigten lag die Zahl der in sächsischen Industriebetrieben tätigen Personen im Jahr 2004 um 4 800 Personen (2,1 Prozent) höher als im Jahr zuvor. Die von den einzelnen Wirtschaftszweigen ausgehenden Impulse auf die Beschäftigungsentwicklung waren unterschiedlich. Während sich in einigen Branchen mit einem Zuwachs bei der Zahl der berichtspflichtigen Einheiten auch der Personalstock positiv entwickelte, bestätigte sich insbesondere im Textil- und Bekleidungs-gewerbe die bereits unterjährig festgestellte rückläufige Personalsituation gegenüber 2003 auch in der Jahresbilanz.

Mit fast 36 500 Beschäftigten erwies sich auch im Jahr 2004 der Bereich Metallerzeugung und -bearbeitung, Herstellung von Metallerzeugnissen als Wirtschaftszweig mit den meisten tätigen Personen. Damit sind in dieser Branche über 15,9 Prozent der in der Industrie beschäftigten Männer und Frauen tätig. Rang zwei behauptete der Maschinenbau (Beschäftigte: 34 100 / Anteil: 14,9 Prozent). Auf den Plätzen drei und vier dieses Vergleiches folgten der Bereich Herstellung von Büromaschinen; Elektrotechnik, Feinmechanik, Optik (Beschäftigte: 33 600 / Anteil: 14,7 Prozent) und der Fahrzeugbau (Beschäftigte: 26 900 / Anteil: 11,8 Prozent). Der Bereich Ernährungsgewerbe und Tabakverarbeitung belegte nach wie vor Rang fünf (Beschäftigte: 24 400 / Anteil: 10,7 Prozent). Mehr als zwei Drittel der in der sächsischen Industrie tätigen Personen gingen somit ihrer Beschäftigung in einem Betrieb dieser fünf Wirtschaftszweige nach.

Der durchschnittliche Gesamtumsatz je Beschäftigter in Sachsens Industrie stieg im Jahr 2004 auf rund 178 000 €. Das entspricht einem Zuwachs gegenüber der im Vorjahr erzielten Kennzahl um 6,8 Prozent. Die höchste Produktivität – gemessen am Umsatz je Beschäftigter – wurde mit 304 800 € für den Fahrzeugbau ermittelt. Die Kennzahl in dieser Branche übertraf damit um 4,6 Prozent das Vorjahresniveau. Für die Betriebe des Ernährungsgewerbes und der Tabakverarbeitung konnte ein Wert von 253 500 € (-4,8 Prozent) und für den Bereich Herstellung von chemischen Erzeugnissen von 211 700 € (5,0 Prozent) ermittelt werden. Schlusslicht bei dieser Betrachtung bleibt trotz einer Steigerung um 3,1 Prozent gegenüber 2003 das Textil- und Bekleidungs-gewerbe mit einem Umsatz je Beschäftigter von 87 300 €.

1. Monatliche Entwicklung ab Januar 2003

Betriebe, Personen, Arbeitsstunden, Löhne, Gehälter und Umsatz¹⁾

Monat Jahr		Betriebe	Tätige Personen		Geleistete Arbeits- stunden ²⁾	Arbeits- stunden je tät. Person	Bruttolohnsumme	
			insgesamt	darunter Arbeiter			insgesamt	je Arbeiter
					1 000	Std.		
1991	Jahressumme	x	x	x	692 168	1 166	3 010 271	7 545
1991	Jahresmittel	2 413	593 609	399 005	57 681	97	250 856	629
1992	Jahressumme	x	x	x	458 369	1 510	2 393 873	11 742
1992	Jahresmittel	1 992	303 545	203 877	38 197	126	199 489	979
1993	Jahressumme	x	x	x	369 840	1 586	2 250 527	14 069
1993	Jahresmittel	2 027	233 254	159 969	30 820	132	187 544	1 172
1994	Jahressumme	x	x	x	352 271	1 666	2 387 979	16 259
1994	Jahresmittel	2 206	211 438	146 877	29 356	139	198 998	1 355
1995	Jahressumme	x	x	x	347 429	1 667	2 603 662	18 001
1995	Jahresmittel	2 315	208 432	144 641	28 952	139	216 971	1 500
1996	Jahressumme	x	x	x	341 672	1 658	2 660 567	18 589
1996	Jahresmittel	2 526	206 072	143 126	28 473	138	221 717	1 548
1997	Jahressumme	x	x	x	342 298	1 665	2 737 498	19 051
1997	Jahresmittel	2 638	205 626	143 697	28 525	139	228 126	1 588
1998	Jahressumme	x	x	x	353 138	1 672	2 906 915	19 478
1998	Jahresmittel	2 656	211 202	149 240	29 428	139	242 243	1 623
1999	Jahressumme	x	x	x	357 025	1 672	2 982 796	19 754
1999	Jahresmittel	2 708	213 562	150 994	29 752	139	248 567	1 646
2000	Jahressumme	x	x	x	362 755	1 657	3 144 724	20 239
2000	Jahresmittel	2 784	218 976	155 377	30 230	138	262 060	1 687
2001	Jahressumme	x	x	x	368 593	1 640	3 313 535	20 855
2001	Jahresmittel	2 813	224 690	158 886	30 716	137	276 128	1 738
2002	Jahressumme	x	x	x	366 706	1 627	3 345 352	21 234
2002	Jahresmittel	2 856	225 353	157 546	30 559	136	278 779	1 770
2003	Januar	2 827	223 592	156 307	32 500	145	270 843	1 733
	Februar	2 817	223 797	156 435	30 452	136	257 114	1 644
	März	2 809	223 790	156 710	32 063	143	265 633	1 695
	April	2 807	223 582	156 149	31 384	140	278 182	1 782
	Mai	2 801	223 496	156 167	30 556	137	282 614	1 810
	Juni	2 800	223 393	156 037	29 413	132	271 206	1 738
	Juli	2 804	223 995	156 680	31 712	142	281 000	1 793
	August	2 808	225 193	157 549	29 093	129	272 764	1 731
	September	2 810	225 555	157 678	32 517	144	276 985	1 757
	Oktober	2 799	224 783	157 151	32 201	143	289 184	1 840
	November	2 792	224 182	156 571	30 516	136	338 550	2 162
	Dezember	2 790	222 953	155 506	27 535	124	293 937	1 890
2003	Jahressumme	x	x	x	369 944	1 651	3 378 014	21 574
2003	Jahresmittel	2 805	224 026	156 578	30 829	138	281 501	1 798
2004	Januar	2 965	226 560	158 125	31 914	141	272 685	1 724
	Februar	2 960	227 055	158 576	31 126	137	265 259	1 673
	März	2 956	226 948	158 502	35 300	156	282 643	1 783
	April	2 965	227 609	159 049	31 879	140	282 291	1 775
	Mai	2 960	227 576	159 007	30 160	133	287 269	1 807
	Juni	2 959	227 694	159 169	33 447	147	300 724	1 889
	Juli	2 961	228 521	159 719	31 487	138	286 781	1 796
	August	2 952	229 913	160 936	31 000	135	289 318	1 798
	September	2 953	230 681	161 511	33 544	145	284 788	1 763
	Oktober	2 949	232 050	162 019	32 825	141	294 790	1 819
	November	2 947	231 446	161 249	33 679	146	356 420	2 210
	Dezember	2 943	229 851	159 812	29 726	129	306 787	1 920
2004	Jahressumme	x	x	x	386 089	1 687	3 509 755	21 963
2004	Jahresmittel	2 956	228 825	159 806	32 174	141	292 480	1 830

1) Abweichungen zur Jahressumme sind auf Rundungen bzw. Wichtungen zurückzuführen. Angaben für 1991 bis 2004 sind endgültig.

2) faktorkorrigierte Angaben

Bruttogehaltssumme		Gesamtumsatz			Umsatz aus eigenen Erzeugnissen			Monat Jahr
insgesamt	je Angest.	insgesamt	darunter Ausland	je tätiger Person	zusammen	darunter Ausland	je tätiger Person	
1 000 €	€	1 000 €		€	1 000 €		€	
1 967 611	10 111	14 413 520	1 846 483	24 281	13 962 533	1 834 195	23 521	1991 Jahressumme
163 968	843	1 201 126	153 873	2 024	1 163 544	152 850	1 960	1991 Jahresmittel
1 636 186	16 417	13 786 985	1 895 484	45 420	13 394 937	1 872 409	44 129	1992 Jahressumme
136 349	1 368	1 148 915	157 957	3 785	1 116 245	156 034	3 677	1992 Jahresmittel
1 513 437	20 652	14 657 068	2 081 343	62 837	14 185 439	2 014 357	60 816	1993 Jahressumme
126 120	1 721	1 221 422	173 445	5 237	1 182 120	167 863	5 068	1993 Jahresmittel
1 581 130	24 491	17 249 349	2 199 344	81 581	16 518 823	2 110 306	78 126	1994 Jahressumme
131 761	2 041	1 437 446	183 279	6 799	1 376 569	175 859	6 510	1994 Jahresmittel
1 753 018	27 480	20 531 464	2 645 361	98 504	19 375 595	2 470 263	92 959	1995 Jahressumme
146 089	2 292	1 710 952	220 447	8 210	1 614 631	205 855	7 748	1995 Jahresmittel
1 844 321	29 300	21 331 068	2 815 265	103 513	20 084 556	2 651 426	97 464	1996 Jahressumme
153 697	2 441	1 777 589	234 605	8 624	1 673 711	220 952	8 120	1996 Jahresmittel
1 857 341	29 993	23 478 312	4 161 091	114 180	22 153 571	3 910 557	107 737	1997 Jahressumme
154 787	2 494	1 956 522	346 756	9 636	1 846 129	325 879	9 092	1997 Jahresmittel
1 932 494	31 188	26 847 724	5 978 553	127 119	25 469 218	5 756 175	120 592	1998 Jahressumme
161 041	2 599	2 237 311	498 213	10 593	2 122 435	479 681	10 049	1998 Jahresmittel
1 981 511	31 670	28 287 260	6 903 315	132 455	26 914 943	6 727 188	126 029	1999 Jahressumme
165 126	2 639	2 357 272	575 276	11 038	2 242 912	560 599	10 502	1999 Jahresmittel
2 081 413	32 727	31 239 901	7 995 680	142 664	29 710 248	7 814 686	135 678	2000 Jahressumme
173 451	2 727	2 603 325	666 307	11 889	2 475 854	651 224	11 307	2000 Jahresmittel
2 238 109	34 012	34 303 902	9 641 307	152 672	32 724 960	9 436 981	145 645	2001 Jahressumme
186 509	2 834	2 858 659	803 442	12 723	2 727 080	786 415	12 137	2001 Jahresmittel
2 354 759	34 727	35 122 077	10 925 429	155 854	33 435 515	10 646 254	148 370	2002 Jahressumme
196 230	2 894	2 926 840	910 453	12 988	2 786 293	887 188	12 364	2002 Jahresmittel
195 633	2 908	2 922 414	921 865	13 070	2 752 435	891 679	12 310	2003 Januar
189 239	2 809	2 899 553	908 469	12 956	2 738 123	883 039	12 235	2003 Februar
190 336	2 837	3 199 633	958 020	14 297	3 014 518	927 621	13 470	2003 März
196 948	2 921	3 080 275	877 078	13 777	2 897 372	851 678	12 959	2003 April
200 759	2 982	3 030 961	852 033	13 562	2 840 048	825 376	12 707	2003 Mai
203 673	3 024	2 793 429	687 903	12 505	2 573 022	657 037	11 518	2003 Juni
193 073	2 868	3 179 025	897 428	14 192	2 988 060	863 174	13 340	2003 Juli
193 306	2 858	2 951 225	825 979	13 105	2 792 957	796 335	12 403	2003 August
192 360	2 834	3 328 806	899 754	14 758	3 146 815	865 503	13 951	2003 September
195 742	2 894	3 297 231	863 992	14 669	3 097 862	832 603	13 782	2003 Oktober
245 477	3 631	3 418 574	1 010 648	15 249	3 210 133	973 504	14 319	2003 November
211 472	3 135	3 235 537	1 034 279	14 512	3 019 431	1 001 579	13 543	2003 Dezember
2 408 018	35 702	37 336 663	10 737 447	166 662	35 070 777	10 369 127	156 548	2003 Jahressumme
200 668	2 975	3 111 389	894 787	13 889	2 922 565	864 094	13 046	2003 Jahresmittel
199 130	2 910	2 887 522	892 998	12 745	2 709 410	857 807	11 959	2004 Januar
195 172	2 850	3 006 217	919 642	13 240	2 815 199	884 667	12 399	2004 Februar
201 966	2 951	3 726 950	1 156 025	16 422	3 493 684	1 109 463	15 394	2004 März
207 593	3 028	3 253 627	954 065	14 295	3 026 245	914 008	13 296	2004 April
206 788	3 016	3 228 537	969 669	14 187	2 992 359	930 941	13 149	2004 Mai
213 275	3 112	3 675 501	1 182 237	16 142	3 433 185	1 142 638	15 078	2004 Juni
200 508	2 914	3 256 095	932 969	14 249	3 019 928	892 211	13 215	2004 Juli
198 974	2 885	3 271 043	936 892	14 227	3 039 284	904 776	13 219	2004 August
197 840	2 860	3 880 457	1 237 372	16 822	3 630 587	1 202 731	15 739	2004 September
206 762	2 952	3 610 718	1 088 367	15 560	3 370 570	1 053 500	14 525	2004 Oktober
254 533	3 626	3 611 191	1 084 872	15 603	3 364 581	1 045 889	14 537	2004 November
222 388	3 175	3 312 962	928 909	14 414	3 075 336	888 788	13 380	2004 Dezember
2 504 928	36 293	40 720 819	12 284 018	177 956	37 970 366	11 827 420	165 936	2004 Jahressumme
208 744	3 024	3 393 402	1 023 668	14 830	3 164 197	985 618	13 828	2004 Jahresmittel

2. Ergebnisse der Betriebe nach Wirtschaftszweigen – Jahresmittel bzw. Jahressummen

2.1. Betriebe, tätige Personen, Arbeitsstunden, Löhne, Gehälter und Umsatz

WZ 2003	Wirtschaftszweig Hauptgruppe	Betriebe	Tätige Personen		Geleistete	Arbeits-
			insgesamt	darunter Arbeiter	Arbeits-	stunden je
					stunden	tät. Person
					1 000	Std.
10.20	Braunkohlenbergbau u. -veredlung	2
10	Kohlenbergbau, Torfgewinnung	2
CA	Kohlenbergbau, Torfgewinnung, Gew. v. Erdöl, Erdgas usw.	2
14.11	Gew. v. Naturwerksteinen u. Natursteinen, a. n. g.	41	834	649	1 455	1 745
14.12	Gew. v. Kalk- u. Gipsstein sowie Anhydrit, Dolomit u. Kreide	3	119	83	211	1 773
14.21	Gew. v. Kies u. Sand	31	511	368	882	1 726
14.22	Gew. v. Ton u. Kaolin	4	305	262	521	1 708
14.30	Gew. v. Mineralien f. d. H. v. chemischen Erzeugnissen	1
14	Gew. v. Steinen u. Erden, sonst. Bergbau	80
CB	Erzbergbau, Gew. v. Steinen u. Erden, sonst. Bergbau	80
C	Bergbau u. Gewinnung v. Steinen u. Erden	82	3 511	2 638	5 568	1 586
15.11	Schlachten (oh. Schlachten v. Geflügel)	10
15.12	Schlachten v. Geflügel	2
15.13	Fleischverarbeitung	83	5 073	3 476	8 421	1 660
15.20	Fischverarbeitung	5	96	76	166	1 729
15.31	Kartoffelverarbeitung	4
15.32	H. v. Frucht- u. Gemüsesäften	8
15.33	Obst- u. Gemüseverarbeitung, a. n. g.	17	986	754	1 715	1 739
15.41	H. v. rohen Ölen u. Fetten	1
15.43	H. v. Margarine u. ä. Nahrungsfetten	1
15.51	Milchverarbeitung	12	1 613	1 062	2 871	1 780
15.61	Mahl- u. Schälsmühlen	5	235	151	423	1 800
15.71	H. v. Futtermitteln für Nutztiere	15
15.72	H. v. Futtermitteln für sonst. Tiere	2
15.81	H. v. Backwaren (oh. Dauerbackwaren)	152	8 618	5 711	13 862	1 608
15.82	H. v. Dauerbackwaren	8	519	444	797	1 536
15.83	H. v. Zucker	1
15.84	H. v. Süßwaren (oh. Dauerbackwaren)	7	945	808	1 659	1 756
15.85	H. v. Teigwaren	2
15.86	Verarb. v. Kaffee u. Tee, H. v. Kaffee-Ersatz	1
15.87	H. v. Würzmitteln u. Soßen	2
15.89	H. v. sonst. Nahrungsmitteln (oh. Getränke)	5	469	366	822	1 753
15.91	H. v. Spirituosen	7	214	154	324	1 514
15.93	H. v. Traubenwein	2
15.96	H. v. Bier	17	1 797	1 095	2 945	1 639
15.97	H. v. Malz	1
15.98	Gew. natürl. Mineralwässer, H. v. Erfrischungsgetränken	5	549	389	967	1 761
15	Ernährungsgewerbe	375
16.00	Tabakverarbeitung	1
16	Tabakverarbeitung	1
DA	Ernährungsgewerbe u. Tabakverarbeitung	376	24 439	16 999	40 933	1 675
17.11	Baumwollaufbereitung u. -spinnerei	5	441	362	774	1 755
17.13	Wollaufbereitung u. Kammgarnspinnerei	2

Jahr 2004

Bruttolohnsumme		Bruttogehaltsumme		Gesamtumsatz			Umsatz aus eigenen Erzeugnissen			WZ 2003
insgesamt	je Arbeiter	insgesamt	je Angest.	insgesamt	darunter Ausland	je tätiger Person	zusammen	darunter Ausland	je tätiger Person	
1 000 €	€	1 000 €	€	1 000 €		€	1 000 €		€	
.	10.20
.	10
.	CA
13 760	21 202	6 489	35 076	126 084	.	151 180	115 657	.	138 677	14.11
2 062	24 843	1 706	47 389	11 943	.	100 361	11 439	.	96 126	14.12
7 794	21 179	4 703	32 888	56 618	-	110 798	44 706	-	87 487	14.21
6 822	26 038	1 713	39 837	37 037	10 597	121 433	35 229	10 597	115 505	14.22
.	14.30
.	14
.	CB
72 146	27 349	37 377	42 814	570 528	11 824	162 497	522 413	11 824	148 793	C
.	15.11
.	15.12
43 251	12 443	24 480	15 329	380 656	.	75 036	331 323	.	65 311	15.13
980	12 895	494	24 700	11 914	.	124 104	11 914	.	124 104	15.20
.	15.31
.	15.32
13 498	17 902	6 642	28 629	262 503	.	266 230	232 640	.	235 943	15.33
.	15.41
.	15.43
26 308	24 772	18 484	33 546	2 030 202	.	1 258 650	1 501 513	.	930 882	15.51
3 222	21 338	2 775	33 036	72 407	-	308 115	64 873	-	276 055	15.61
.	15.71
.	15.72
71 522	12 524	37 418	12 872	399 771	.	46 388	371 731	.	43 134	15.81
6 702	15 095	1 999	26 653	47 847	980	92 191	46 262	980	89 137	15.82
.	15.83
16 641	20 595	4 662	34 029	141 440	2 017	149 672	139 830	2 017	147 968	15.84
.	15.85
.	15.86
.	15.87
7 784	21 268	3 231	31 369	15.89
2 441	15 851	1 330	22 167	15.91
.	15.93
31 084	28 387	27 771	39 560	609 984	.	339 446	580 518	.	323 048	15.96
.	15.97
9 338	24 005	5 292	33 075	130 484	-	237 676	129 994	-	236 783	15.98
.	15
.	16.00
.	16
284 114	16 714	162 383	21 826	6 194 847	307 563	253 482	5 334 666	189 828	218 285	DA
5 132	14 177	2 226	28 177	41 637	15 393	94 415	40 113	15 130	90 959	17.11
.	17.13

2. Ergebnisse der Betriebe nach Wirtschaftszweigen – Jahresmittel bzw. Jahressummen

Noch: 2.1. Betriebe, tätige Personen, Arbeitsstunden, Löhne, Gehälter und Umsatz

WZ 2003	Wirtschaftszweig Hauptgruppe	Betriebe	Tätige Personen		Geleistete	Arbeits-
			insgesamt	darunter Arbeiter	Arbeits-	stunden je
					stunden	tät. Person
					1 000	Std.
17.16	H. v. Nähgarn	1
17.21	Baumwollweberei	15	1 446	1 020	2 481	1 716
17.23	Kammgarnweberei	3
17.24	Seiden- u. Filamentgarnweberei	4	580	433	881	1 519
17.25	Sonst. Weberei	3
17.30	Textilveredlung	20	1 628	1 182	2 588	1 590
17.40	H. v. konfektionierten Textilwaren (oh. Bekleidung)	34	1 426	1 111	2 416	1 694
17.51	H. v. Teppichen	4
17.52	H. v. Seilerwaren	1
17.53	H. v. Vliesstoff u. Erzeugnissen daraus (oh. Bekleidung)	6	540	460	895	1 657
17.54	Textilgewerbe, a. n. g.	34	1 922	1 468	3 187	1 658
17.60	H. v. gewirktem u. gestricktem Stoff	6	864	643	1 405	1 626
17.71	H. v. Strumpfwaren	14	1 109	930	1 798	1 621
17.72	H. v. Pullovern, Strickjacken u. ä. Waren	4	104	75	163	1 567
17	Textilgewerbe	155	11 511	8 825	18 820	1 635
18.21	H. v. Arbeits- u. Berufsbekleidung	6	309	162	483	1 563
18.22	H. v. Oberbekleidung (oh. Arbeits- u. Berufsbekleidung)	6	174	132	255	1 466
18.23	H. v. Wäsche	19	930	670	1 510	1 624
18.24	H. v. sonst. Bekleidung u. Bekleidungszubehör	4	164	127	295	1 799
18	Bekleidungsgewerbe	35	1 575	1 091	2 543	1 615
DB	Textil- u. Bekleidungsgewerbe	190	13 087	9 916	21 363	1 632
19.10	H. v. Leder u. Lederfaserstoff	2
19.20	Lederverarbeitung (oh. H. v. Lederbekleidung u. Schuhen)	3	69	58	119	1 725
19.30	H. v. Schuhen	7	718	637	1 194	1 663
19	Ledergewerbe	12
DC	Ledergewerbe	12
20.10	Säge-, Hobel- u. Holzimprägnierwerke	18	627	506	1 026	1 636
20.20	H. v. Furnier-, Sperrholz-, Holzfasern- u. Holzspanplatten	3
20.30	H. v. Konstruktions-, Fertigbaut-, Ausbauelem., Fertigt. a. Holz	36	1 419	1 101	2 351	1 657
20.40	H. v. Verpackungsm., Lagerbehältern, Ladungsträgern a. Holz	7
20.51	H. v. Holzwaren, a. n. g. (oh. H. v. Möbeln)	21	1 166	1 028	1 769	1 517
20	Holzgewerbe (oh. H. v. Möbeln)	84	4 099	3 294	6 808	1 661
DD	Holzgewerbe (oh. H. v. Möbeln)	84	4 099	3 294	6 808	1 661
21.12	H. v. Papier, Karton u. Pappe	21	2 419	1 714	3 899	1 612
21.21	H. v. Wellpapier, -pappe u. Verpackungsmitteln a. Papier usw.	26	1 530	1 203	2 601	1 700
21.22	H. v. Haushalts-, Hygiene-, Toilettenartikeln a. Zellstoff usw.	7	767	630	1 276	1 664
21.23	H. v. Schreibwaren u. Bürobedarf a. Papier, Karton u. Pappe	8	388	296	593	1 528
21.24	H. v. Tapeten	2
21.25	H. v. sonst. Waren a. Papier, Karton u. Pappe	6
21	Papiergewerbe	70	5 611	4 220	9 216	1 642
22.11	Verlegen v. Büchern	8	387	15	683	1 765
22.12	Verlegen v. Zeitungen	16	3 246	903	5 557	1 712
22.13	Verlegen v. Zeitschriften	1

Jahr 2004

Bruttolohnsumme		Bruttogehaltsumme		Gesamtumsatz			Umsatz aus eigenen Erzeugnissen			WZ 2003
insgesamt	je Arbeiter	insgesamt	je Angest.	insgesamt	darunter Ausland	je tätiger Person	zusammen	darunter Ausland	je tätiger Person	
1 000 €	€	1 000 €	€	1 000 €		€	1 000 €		€	
16 575	16 250	12 646	29 685	151 766	57 811	104 956	143 617	51 591	99 320	17.16
5 835	13 476	3 056	20 789							17.21
										17.23
										17.24
										17.25
19 076	16 139	11 813	26 487	125 334	15 589	76 986	118 095	14 835	72 540	17.30
14 488	13 041	7 280	23 111	106 169	9 219	74 452	93 506	9 136	65 572	17.40
										17.51
										17.52
8 622	18 743	2 465	30 813	41 701		77 224	41 701		77 224	17.53
20 839	14 196	11 332	24 960	144 881	42 434	75 380	139 477	42 241	72 569	17.54
8 859	13 778	6 132	27 747	130 893	88 695	151 497	130 892	88 695	151 495	17.60
14 705	15 812	4 526	25 285	76 157		68 672	75 345		67 940	17.71
749	9 987	564	19 448	5 041		48 471	5 041		48 471	17.72
135 616	15 367	71 805	26 733	1 036 317	293 216	90 028	998 835	285 535	86 772	17
1 857	11 463	3 692	25 116							18.21
1 250	9 470	821	19 548	8 656	1 176	49 747	8 654	1 176	49 736	18.22
8 243	12 303	5 248	20 185	53 667	6 414	57 706	49 303	6 196	53 014	18.23
1 623	12 780	1 025	27 703							18.24
12 973	11 891	10 786	22 285	106 733	10 596	67 767	99 427	9 687	63 128	18
148 589	14 985	82 591	26 046	1 143 049	303 813	87 342	1 098 262	295 222	83 920	DB
641	11 052	249	22 636	2 152		31 188	2 098		30 406	19.10
11 039	17 330	1 866	23 037							19.20
										19.30
										19
										DC
8 108	16 024	3 263	26 967	105 456	7 407	168 191	89 584	7 383	142 877	20.10
20 736	18 834	8 919	28 047	144 701	2 118	101 974	140 431	2 118	98 965	20.20
12 751	12 404	3 352	24 290	44 463	4 621	38 133	41 220	4 327	35 352	20.30
56 677	17 206	25 181	31 281	852 440		207 963	782 138		190 812	20.40
56 677	17 206	25 181	31 281	852 440		207 963	782 138		190 812	20.51
43 735	25 516	28 940	41 050	564 234	300 253	233 251	559 889	299 775	231 455	20
24 353	20 244	10 730	32 813	228 197	21 102	149 148	220 660	21 045	144 222	DD
14 167	22 487	5 182	37 825	167 163	56 072	217 944	153 491	55 379	200 119	21.12
5 413	18 287	2 571	27 946	54 089	8 573	139 405	53 163	8 573	137 018	21.21
										21.22
										21.23
										21.24
										21.25
94 504	22 394	51 354	36 919	1 082 448	406 980	192 915	1 046 225	404 788	186 460	21
185	12 333	10 677	28 702	64 875		167 636	63 199		163 305	22.11
38 493	42 628	98 995	42 251	569 886	-	175 566	563 045	-	173 458	22.12
										22.13

2. Ergebnisse der Betriebe nach Wirtschaftszweigen – Jahresmittel bzw. Jahressummen

Noch: 2.1. Betriebe, tätige Personen, Arbeitsstunden, Löhne, Gehälter und Umsatz

WZ 2003	Wirtschaftszweig Hauptgruppe	Betriebe	Tätige Personen		Geleistete Arbeits- stunden	Arbeits- stunden je tät. Person
			insgesamt	darunter Arbeiter		
					1 000	Std.
22.21	Drucken v. Zeitungen	1
22.22	Drucken anderer Druckerzeugnisse	46	2 778	1 961	4 504	1 621
22.23	Druckweiterverarbeitung	3	208	170	339	1 630
22.24	Druck- u. Mediovorstufe	4	122	26	181	1 484
22.25	Erbringung v. sonst. druckbezogenen Dienstleistungen	3
22.31	Vervielfältigung v. bespielten Tonträgern	1
22	Verlagsgew., Druckgew., Vervielf. gespielter Tonträger usw.	83	7 316	3 421	12 227	1 671
DE	Papier-, Verlags- u. Druckgewerbe	153	12 927	7 641	21 443	1 659
23.20	Mineralölverarbeitung	1
23	Kokerei, Mineralölverarb., H. u. Verarb. v. Spalt-, Brutstoffen	1
DF	Kokerei, Mineralölverarb., H. u. Verarb. v. Spalt-, Brutstoffen	1
24.11	H. v. Industriegasen	2
24.12	H. v. Farbstoffen u. Pigmenten	1
24.13	H. v. sonst. anorganischen Grundstoffen u. Chemikalien	4
24.14	H. v. sonst. organischen Grundstoffen u. Chemikalien	3	905	428	1 553	1 716
24.15	H. v. Düngemitteln u. Stickstoffverbindungen	3
24.16	H. v. Kunststoffen in Primärformen	8	1 389	854	2 375	1 710
24.20	H. v. Schädlingsbekämpfungs-, Pflanzenschutzmitteln usw.	2
24.30	H. v. Anstrichmitteln, Druckfarben u. Kitten	10	660	417	1 149	1 741
24.41	H. v. pharmazeutischen Grundstoffen	2
24.42	H. v. pharmaz. Spezialitäten u. sonst. pharmaz. Erzeugnissen	14
24.51	H. v. Seifen, Wasch-, Reinigungs- u. Poliermitteln	6	341	203	589	1 727
24.52	H. v. Duftstoffen u. Körperpflegemitteln	5	863	564	1 624	1 882
24.61	H. v. pyrotechnischen Erzeugnissen	3
24.62	H. v. Klebstoffen u. Gelatine	3	110	65	179	1 627
24.63	H. v. etherischen Ölen	1
24.65	H. v. unbespielten Ton-, Bild- u. Datenträgern	1
24.66	H. v. sonst. chemischen Erzeugnissen, a. n. g.	10	1 482	1 044	2 830	1 910
24.70	H. v. Chemiefasern	4
24	H. v. chemischen Erzeugnissen	82	9 452	5 605	16 758	1 773
DG	H. v. chemischen Erzeugnissen	82	9 452	5 605	16 758	1 773
25.11	H. v. Bereifungen	2
25.12	Runderneuerung v. Bereifungen	2
25.13	H. v. sonst. Gummiwaren	12	462	348	720	1 558
25.21	H. v. Platten, Folien, Schläuchen u. Profilen a. Kunststoffen	19	1 260	933	2 158	1 713
25.22	H. v. Verpackungsmitteln a. Kunststoffen	14	499	392	826	1 655
25.23	H. v. Baubedarfsartikeln a. Kunststoffen	44	2 252	1 556	4 009	1 780
25.24	H. v. sonst. Kunststoffwaren	55	4 281	3 488	7 268	1 698
25	H. v. Gummi- u. Kunststoffwaren	148	9 347	7 232	15 955	1 707
DH	H. v. Gummi- u. Kunststoffwaren	148	9 347	7 232	15 955	1 707
26.11	H. v. Flachglas	1
26.12	Veredlung u. Bearbeitung v. Flachglas	21	1 641	1 187	2 873	1 751
26.13	H. v. Hohlglas	7	603	472	1 047	1 736

Jahr 2004

Bruttolohnsumme		Bruttogehaltsumme		Gesamtumsatz			Umsatz aus eigenen Erzeugnissen			WZ 2003
insgesamt	je Arbeiter	insgesamt	je Angest.	insgesamt	darunter Ausland	je tätiger Person	zusammen	darunter Ausland	je tätiger Person	
1 000 €	€	1 000 €	€	1 000 €		€	1 000 €		€	
.	22.21
44 046	22 461	26 555	32 503	324 195	.	116 701	322 957	.	116 255	22.22
3 267	19 218	978	25 737	10 518	.	50 567	10 379	.	49 899	22.23
521	20 038	1 751	18 240	5 464	-	44 787	4 222	-	34 607	22.24
.	22.25
.	22.31
91 092	26 627	144 507	37 101	1 016 430	74 632	138 932	1 001 529	74 348	136 896	22
185 595	24 289	195 861	37 053	2 098 878	481 613	162 364	2 047 754	479 136	158 409	DE
.	23.20
.	23
.	DF
.	24.11
.	24.12
.	24.13
14 525	33 937	23 945	50 199	24.14
.	24.15
22 843	26 748	21 038	39 323	317 955	192 976	228 909	298 054	189 089	214 582	24.16
.	24.20
8 967	21 504	8 520	35 062	148 755	34 672	225 386	143 807	33 316	217 889	24.30
.	24.41
.	24.42
3 861	19 020	4 247	30 775	74 398	.	218 176	74 398	.	218 176	24.51
13 486	23 911	10 941	36 592	183 181	.	212 261	177 180	.	205 307	24.52
.	24.61
1 750	26 923	1 228	27 289	24.62
.	24.63
.	24.65
27 882	26 707	17 014	38 845	242 333	142 445	163 518	239 259	141 042	161 443	24.66
.	24.70
139 350	24 862	155 650	40 460	2 001 092	1 001 425	211 711	1 806 570	944 821	191 131	24
139 350	24 862	155 650	40 460	2 001 092	1 001 425	211 711	1 806 570	944 821	191 131	DG
.	25.11
.	25.12
6 458	18 557	3 349	29 377	37 386	2 947	80 922	31 461	2 408	68 097	25.13
19 033	20 400	12 336	37 725	240 763	102 895	191 082	229 482	99 360	182 129	25.21
5 981	15 258	2 771	25 897	55 727	.	111 677	54 163	.	108 543	25.22
31 014	19 932	19 791	28 435	243 240	8 921	108 011	238 827	8 906	106 051	25.23
63 456	18 193	25 928	32 696	385 798	75 919	90 119	378 805	73 973	88 485	25.24
138 054	19 089	67 416	31 875	1 058 755	223 703	113 272	1 026 092	217 646	109 778	25
138 054	19 089	67 416	31 875	1 058 755	223 703	113 272	1 026 092	217 646	109 778	DH
.	26.11
21 570	18 172	13 142	28 947	213 598	43 125	130 163	202 598	42 806	123 460	26.12
9 208	19 508	4 045	30 878	51 563	23 313	85 511	51 539	23 311	85 471	26.13

2. Ergebnisse der Betriebe nach Wirtschaftszweigen – Jahresmittel bzw. Jahressummen

Noch: 2.1. Betriebe, tätige Personen, Arbeitsstunden, Löhne, Gehälter und Umsatz

WZ 2003	Wirtschaftszweig Hauptgruppe	Betriebe	Tätige Personen		Geleistete Arbeits- stunden	Arbeits- stunden je tät. Person
			insgesamt	darunter Arbeiter		
					1 000	Std.
26.14	H. v. Glasfasern u. Waren daraus	5	871	588	1 400	1 607
26.15	H., Veredl., Bearb. v. sonst. Glas einschl. techn. Glaswaren	4
26.21	H. v. keramischen Haushaltswaren u. Ziergegenständen	7
26.22	H. v. Sanitärkeramik	1
26.23	H. v. keramischen Isolatoren u. Isolierteilen	1
26.25	H. v. keramischen Erzeugnissen, a. n. g.	1
26.26	H. v. feuerfesten keramischen Werkstoffen u. Waren	4	415	303	717	1 728
26.30	H. v. keramischen Wand- u. Bodenfliesen u. -platten	2
26.40	H. v. Ziegeln u. sonst. Baukeramik	11	913	723	1 512	1 656
26.61	H. v. Erzeugn. a. Beton, Zement u. Kalksandstein f. d. Bau	52	2 346	1 696	4 036	1 720
26.62	H. v. Gipserzeugnissen f. d. Bau	1
26.63	H. v. Frischbeton (Transportbeton)	61	480	324	924	1 925
26.64	H. v. Mörtel u. anderem Beton (Trockenbeton)	13	461	183	790	1 714
26.65	H. v. Faserzementwaren	1
26.66	H. v. Erzeugnissen a. Beton, Zement u. Gips, a. n. g.	4
26.70	Be- u. Verarbeitung v. Natur- u. Naturwerksteinen, a. n. g.	9
26.81	H. v. Mühl-, Mahl-, Schleif-, Wetz-, Poliersteinen, Schleifstoffen	3
26.82	H. v. sonst. Erzeugn. a. nicht metallischen Mineralien, a. n. g.	25
26	Glasgewerbe, H. v. Keramik, Verarb. v. Steinen u. Erden	233	11 678	8 443	19 605	1 679
DI	Glasgewerbe, H. v. Keramik, Verarb. v. Steinen u. Erden	233	11 678	8 443	19 605	1 679
27.10	Erzeugung v. Roheisen, Stahl u. Ferrolegierungen	4	1 689	1 368	2 731	1 617
27.21	H. v. Rohren, Rohrform-, Rohrverschlussstücken a. Gusseisen	2
27.22	H. v. Stahlrohren, Rohrformstücken usw. a. Stahl	5
27.31	H. v. Blankstahl	2
27.32	H. v. Kaltband mit einer Breite v. weniger als 600 mm	1
27.33	H. v. Kaltprofilen	2
27.41	Erzeugung u. erste Bearbeitung v. Edelmetallen	2
27.42	Erzeugung u. erste Bearbeitung v. Aluminium	2
27.43	Erzeugung u. erste Bearbeitung v. Blei, Zink u. Zinn	4	281	234	480	1 708
27.44	Erzeugung u. erste Bearbeitung v. Kupfer	1
27.45	Erzeugung u. erste Bearbeitung v. sonst. NE-Metallen	2
27.51	Eisengießereien	16	2 790	2 360	4 667	1 673
27.52	Stahlgießereien	4
27.53	Leichtmetallgießereien	12	1 148	914	1 844	1 606
27.54	Buntmetallgießereien	1
27	Metallerzeugung u. -bearbeitung	60	8 634	7 015	14 229	1 648
28.11	H. v. Metallkonstruktionen	132	7 118	5 097	12 260	1 722
28.12	H. v. Ausbauelementen a. Metall	22	919	682	1 654	1 800
28.21	H. v. Metallbehältern m. Fassungsvermögen v. mehr a. 300 l	12	675	529	1 165	1 726
28.22	H. v. Heizkörpern u. -kesseln f. Zentralheizungen	4	637	526	1 023	1 606
28.30	H. v. Dampfkesseln (oh. Zentralheizungskessel)	21	1 112	845	1 935	1 740
28.40	H. v. Schmiede-, Press-, Zieh- u. Stanzteilen usw.	37	2 907	2 339	4 964	1 708
28.51	Oberflächenveredlung u. Wärmebehandlung	54	2 600	2 150	4 503	1 732
28.52	Mechanik, a. n. g.	82	3 528	2 795	6 115	1 733
28.62	H. v. Werkzeugen	28	2 669	1 965	4 549	1 704
28.63	H. v. Schließern u. Beschlägen a. unedl. Metallen	8	1 264	1 015	2 014	1 593
28.71	H. v. Metallbehältern m. Fassungsverm. v. 300 l oder weniger	2
28.72	H. v. Verpackungen u. Verschlüssen a. Eisen, Stahl, NE-Metall	4

Jahr 2004

Bruttolohnsumme		Bruttogehaltsumme		Gesamtumsatz			Umsatz aus eigenen Erzeugnissen			WZ 2003
insgesamt	je Arbeiter	insgesamt	je Angest.	insgesamt	darunter Ausland	je tätiger Person	zusammen	darunter Ausland	je tätiger Person	
1 000 €	€	1 000 €	€	1 000 €		€	1 000 €		€	
13 280	22 585	10 478	37 025	135 629		155 716	108 667		124 761	26.14
.	26.15
.	26.21
.	26.22
.	26.23
.	26.25
6 661	21 983	3 770	33 661	56 503	14 564	136 152	34 217	13 939	82 451	26.26
.	26.30
18 422	25 480	7 100	37 368	163 557	13 806	179 142	147 922	13 646	162 018	26.40
33 881	19 977	20 454	31 468	293 000	1 013	124 893	258 558	1 008	110 212	26.61
.	26.62
7 088	21 877	5 033	32 263	116 695	-	243 115	107 824	-	224 633	26.63
4 262	23 290	9 770	35 144	101 645	.	220 488	91 166	.	197 757	26.64
.	26.65
.	26.66
.	26.70
.	26.81
.	26.82
177 053	20 970	105 879	32 729	1 600 470	255 782	137 050	1 424 936	222 497	122 019	26
177 053	20 970	105 879	32 729	1 600 470	255 782	137 050	1 424 936	222 497	122 019	DI
34 289	25 065	13 871	43 212	612 905	172 328	362 880	612 905	172 328	362 880	27.10
.	27.21
.	27.22
.	27.31
.	27.32
.	27.33
.	27.41
.	27.42
6 736	28 786	2 430	51 702	85 783	.	305 278	70 725	.	251 690	27.43
.	27.44
.	27.45
62 692	26 564	19 338	44 972	424 913	117 344	152 299	415 054	115 433	148 765	27.51
.	27.52
20 478	22 405	9 239	39 483	129 917	24 007	113 168	121 512	21 585	105 847	27.53
.	27.54
173 694	24 760	66 364	40 991	1 908 863	508 779	221 087	1 869 793	504 420	216 562	27
97 978	19 223	62 799	31 073	944 863	.	132 743	888 810	.	124 868	28.11
13 688	20 070	7 298	30 793	127 098	.	138 300	126 998	.	138 192	28.12
10 157	19 200	4 292	29 397	28.21
15 617	29 690	4 044	36 432	28.22
22 376	26 480	10 629	39 809	150 673	15 403	135 497	149 341	15 393	134 299	28.30
42 461	18 153	17 665	31 100	378 367	71 532	130 157	373 631	71 513	128 528	28.40
39 173	18 220	15 817	35 149	189 894	6 576	73 036	186 887	6 557	71 880	28.51
49 915	17 859	20 688	28 224	264 551	25 143	74 986	235 512	12 534	66 755	28.52
47 499	24 173	27 060	38 438	245 303	.	91 908	243 978	.	91 412	28.62
22 210	21 882	7 956	31 952	132 907	.	105 148	131 419	.	103 971	28.63
.	28.71
.	28.72

2. Ergebnisse der Betriebe nach Wirtschaftszweigen – Jahresmittel bzw. Jahressummen

Noch: 2.1. Betriebe, tätige Personen, Arbeitsstunden, Löhne, Gehälter und Umsatz

WZ 2003	Wirtschaftszweig Hauptgruppe	Betriebe	Tätige Personen		Geleistete Arbeits- stunden	Arbeits- stunden je tät. Person
			insgesamt	darunter Arbeiter		
					1 000	Std.
28.73	H. v. Drahtwaren	10	523	439	921	1 761
28.74	H. v. Schrauben, Nieten, Ketten u. Federn	14	1 740	1 325	2 795	1 606
28.75	H. v. sonst. Metallwaren, a. n. g.	36	1 651	1 298	2 839	1 720
28	H. v. Metallerzeugnissen	466	27 837	21 407	47 527	1 707
DJ	Metallerzeugung u. -bearbeitung, H. v. Metallerzeugnissen	526	36 471	28 422	61 756	1 693
29.11	H. v. Verbrennungsmotoren, Turbinen (oh. f. Luft-, Straßenfzg.)	1
29.12	H. v. Pumpen u. Kompressoren	22	2 169	1 522	3 622	1 670
29.13	H. v. Armaturen	12
29.14	H. v. Lagern, Getrieben, Zahnrädern u. Antriebselementen	21	2 819	2 104	4 881	1 731
29.21	H. v. Öfen u. Brennern	9	438	291	744	1 699
29.22	H. v. Hebezeugen u. Fördermitteln	58	2 884	1 892	4 831	1 675
29.23	H. v. kälte- u. lufttechn. Erzeugnissen, nicht f. d. Haushalt	27	1 959	1 141	3 383	1 727
29.24	H. v. sonst. nicht wirtschaftszweigspez. Maschinen, a. n. g.	32	2 068	1 064	3 817	1 846
29.31	H. v. land- u. forstwirtschaftlichen Zugmaschinen	1
29.32	H. v. sonst. land- u. forstwirtschaftlichen Maschinen	16
29.41	H. v. handgeführten kraftbetriebenen Werkzeugen	3	859	714	1 389	1 617
29.42	H. v. Werkzeugmaschinen f. d. Metallbearbeitung	42	3 753	2 096	6 610	1 761
29.43	H. v. Werkzeugmaschinen, a. n. g.	18	893	591	1 470	1 646
29.51	H. v. Masch. f. d. Metallerzeugung, v. Walzwerkseinricht. usw.	4	80	59	124	1 550
29.52	H. v. Bergwerks-, Bau- u. Baustoffmaschinen	14	528	350	908	1 720
29.53	H. v. Masch. f. d. Ernährungsgewerbe u. d. Tabakverarbeitung	15	697	453	1 157	1 660
29.54	H. v. Masch. f. d. Textil-, Bekleidungs- u. Ledergewerbe	15	1 458	982	2 431	1 667
29.55	H. v. Masch. f. d. Papiergewerbe	5	417	273	868	2 082
29.56	H. v. Masch. f. bestimmte Wirtschaftszweige, a. n. g.	120	10 181	6 105	17 696	1 738
29.71	H. v. elektrischen Haushaltsgeräten	4	257	213	411	1 599
29.72	H. v. nichtelektr. Heiz-, Koch-, Heißwasser-, Heißluftger. a. n. g.	8	372	288	606	1 629
29	Maschinenbau	446	34 088	21 646	58 681	1 721
DK	Maschinenbau	446	34 088	21 646	58 681	1 721
30.02	H. v. Datenverarbeitungsgeräten u. -einrichtungen	9	710	423	1 195	1 683
30	H. v. Büromaschinen, DV-Geräten u. -Einrichtungen	9	710	423	1 195	1 683
31.10	H. v. Elektromotoren, Generatoren u. Transformatoren	26	2 414	1 782	4 027	1 668
31.20	H. v. Elektrizitätsverteilungs- u. -schalteinrichtungen	63	5 349	3 369	9 013	1 685
31.30	H. v. isolierten Elektrokabeln, -leitungen u. -drähten	14	940	737	1 632	1 736
31.40	H. v. Akkumulatoren u. Batterien	5	560	442	911	1 627
31.50	H. v. elektrischen Lampen u. Leuchten	17	1 795	1 320	2 979	1 660
31.61	H. v. elektr. Ausrüstungen f. Motoren u. Fahrzeuge, a. n. g.	6	536	451	807	1 506
31.62	H. v. sonst. elektrischen Ausrüstungen, a. n. g.	29	790	349	1 424	1 803
31	H. v. Geräten der Elektrizitätserzeugung, -verteilung u. Ä.	161	12 384	8 448	20 793	1 679
32.10	H. v. elektronischen Bauelementen	29	10 682	4 955	17 629	1 650
32.20	H. v. Geräten u. Einrichtungen d. Telekommunikationstechnik	25	2 852	1 219	4 880	1 711
32.30	H. v. Rundfunkgeräten sowie phono- u. videotechn. Geräten	10	599	396	1 006	1 679
32	Rundfunk- u. Nachrichtentechnik	64	14 133	6 570	23 515	1 664
33.10	H. v. medizinischen Geräten u. orthopädischen Erzeugnissen	75	2 965	2 166	4 710	1 589
33.20	H. v. Mess-, Kontroll-, Navigations- u. ä. Instrumenten usw.	38	2 024	960	3 565	1 761

Jahr 2004

Bruttolohnsumme		Bruttogehaltsumme		Gesamtumsatz			Umsatz aus eigenen Erzeugnissen			WZ 2003
insgesamt	je Arbeiter	insgesamt	je Angest.	insgesamt	darunter Ausland	je tätiger Person	zusammen	darunter Ausland	je tätiger Person	
1 000 €	€	1 000 €	€	1 000 €		€	1 000 €		€	
9 358	21 317	2 556	30 429	123 716	2 419	236 551	120 460	2 398	230 325	28.73
28 956	21 854	13 151	31 689	192 317	63 555	110 527	183 781	60 641	105 621	28.74
23 024	17 738	11 010	31 190	195 868	40 372	118 636	190 150	40 360	115 173	28.75
431 846	20 173	208 579	32 438	3 179 010	432 441	114 201	3 035 894	401 501	109 060	28
605 540	21 305	274 944	34 159	5 087 873	941 219	139 505	4 905 686	905 922	134 509	DJ
										29.11
39 526	25 970	25 707	39 733	494 726	262 461	228 089	487 724	260 881	224 861	29.12
										29.13
51 893	24 664	28 658	40 081	349 401	106 902	123 945	348 371	106 858	123 580	29.14
6 171	21 206	5 011	34 088	36 309	6 114	82 897	29 192	5 572	66 648	29.21
44 490	23 515	39 297	39 614	351 830	75 480	121 994	314 813	74 521	109 158	29.22
24 377	21 365	28 154	34 418	283 133	92 180	144 529	268 905	86 130	137 266	29.23
23 358	21 953	38 677	38 523	298 680	103 071	144 429	296 867	102 398	143 553	29.24
										29.31
										29.32
16 094	22 541	5 501	37 938							29.41
49 952	23 832	62 603	37 781	415 919	109 211	110 823	410 903	108 155	109 487	29.42
12 571	21 271	10 902	36 099							29.43
1 097	18 593	682	32 476	5 278		65 975	5 233		65 413	29.51
6 464	18 469	5 620	31 573	68 599	14 389	129 922	48 805	10 920	92 434	29.52
9 311	20 554	7 221	29 594	62 441	10 483	89 585	61 883	10 483	88 785	29.53
23 235	23 661	18 109	38 044	195 444	127 663	134 049	191 502	124 721	131 346	29.54
5 803	21 256	5 613	38 979	51 614		123 775	49 687		119 153	29.55
162 320	26 588	167 913	41 196	1 831 627	1 026 034	179 906	1 731 256	959 762	170 048	29.56
3 541	16 624	1 408	32 000	14 232		55 377	10 548		41 043	29.71
4 131	14 344	2 482	29 548	36 879		99 137	36 608		98 409	29.72
517 115	23 890	483 485	38 859	5 009 585	2 093 923	146 960	4 776 215	2 006 225	140 114	29
517 115	23 890	483 485	38 859	5 009 585	2 093 923	146 960	4 776 215	2 006 225	140 114	DK
8 129	19 217	7 777	27 098	72 806	10 476	102 544	60 928	10 289	85 814	30.02
8 129	19 217	7 777	27 098	72 806	10 476	102 544	60 928	10 289	85 814	30
39 121	21 953	25 398	40 187	292 817	85 886	121 300	281 857	82 208	116 759	31.10
70 890	21 042	80 622	40 718	695 665	163 355	130 055	682 881	159 553	127 665	31.20
13 266	18 000	5 938	29 251							31.30
12 778	28 910	5 145	43 602							31.40
27 359	20 727	17 675	37 211	216 671	104 311	120 708	176 333	75 379	98 236	31.50
12 420	27 539	3 564	41 929	80 985		151 091	80 985		151 091	31.61
9 250	26 504	19 773	44 837	132 525		167 753	111 410		141 025	31.62
185 085	21 909	158 116	40 172	1 617 752	428 627	130 632	1 531 191	388 482	123 643	31
145 850	29 435	277 402	48 438	3 135 826	2 052 519	293 562	2 741 594	2 051 035	256 655	32.10
31 609	25 930	82 406	50 463	314 842	34 078	110 393	275 221	29 915	96 501	32.20
6 116	15 444	6 514	32 089	72 559	8 039	121 134	68 513	7 966	114 379	32.30
183 575	27 941	366 323	48 436	3 523 227	2 094 637	249 291	3 085 329	2 088 916	218 307	32
36 799	16 989	21 665	27 115	210 564	25 567	71 017	187 397	24 922	63 203	33.10
18 422	19 190	39 091	36 740	242 479	92 753	119 802	234 040	90 978	115 632	33.20

2. Ergebnisse der Betriebe nach Wirtschaftszweigen – Jahresmittel bzw. Jahressummen

Noch: 2.1. Betriebe, tätige Personen, Arbeitsstunden, Löhne, Gehälter und Umsatz

WZ 2003	Wirtschaftszweig Hauptgruppe	Betriebe	Tätige Personen		Geleistete Arbeits- stunden	Arbeits- stunden je tät. Person
			insgesamt	darunter Arbeiter		
					1 000	Std.
33.30	H. v. industriellen Prozesssteuerungseinrichtungen	8	665	394	1 266	1 904
33.40	H. v. optischen u. fotografischen Geräten	4	99	68	185	1 869
33.50	H. v. Uhren	4	620	236	1 071	1 727
33	Medizin-, Mess-, Steuer-, Regelungstechnik, Optik, H. v. Uhren	129	6 372	3 825	10 797	1 694
DL	H. v. Büromaschinen, Elektrotechnik, Feinmechanik, Optik	363	33 599	19 266	56 300	1 676
34.10	H. v. Kraftwagen u. Kraftwagenmotoren	6	8 854	7 576	14 788	1 670
34.20	H. v. Karosserien, Aufbauten u. Anhängern	28	2 017	1 520	3 515	1 743
34.30	H. v. Teilen u. Zubehör f. Kraftwagen u. Kraftwagenmotoren	59	10 546	8 400	18 010	1 708
34	H. v. Kraftwagen u. Kraftwagenteilen	93	21 417	17 495	36 313	1 696
35.11	Schiffbau (oh. Boots- u. Yachtbau)	1
35.12	Boots- u. Yachtbau	1
35.20	Bahnindustrie	11	3 758	2 687	5 778	1 538
35.30	Luft- u. Raumfahrzeugbau	4
35.41	H. v. Krafträdern	2
35.42	H. v. Fahrrädern	4	410	320	722	1 761
35.43	H. v. Behindertenfahrzeugen	1
35	Sonstiger Fahrzeugbau	24	5 510	3 934	8 763	1 590
DM	Fahrzeugbau	117	26 926	21 430	45 076	1 674
36.11	H. v. Sitzmöbeln	16	1 204	974	1 922	1 596
36.12	H. v. Büro- u. Ladenmöbeln	19	832	567	1 399	1 681
36.13	H. v. Küchenmöbeln	5	433	284	721	1 665
36.14	H. v. sonst. Möbeln	26	1 482	1 165	2 529	1 706
36.15	H. v. Matratzen	5	453	406	790	1 744
36.22	H. v. Schmuck, Gold-, Silberschmiedew. (oh. Phantasieschm.)	1
36.30	H. v. Musikinstrumenten	15	1 184	1 023	2 034	1 718
36.40	H. v. Sportgeräten	3
36.50	H. v. Spielwaren	11	516	421	958	1 857
36.62	H. v. Besen u. Bürsten	7	504	414	921	1 827
36.63	H. v. Erzeugnissen, a. n. g.	11	609	437	1 060	1 741
36	H. v. Möbeln, Schmuck, Musikinstr., Sportgeräten, Spielw.	117	7 322	5 772	12 514	1 709
37.10	Recycling v. metallischen Altmaterialien u. Reststoffen	5	103	70	209	2 029
37.20	Recycling v. nicht metallischen Altmaterialien u. Reststoffen	22	837	611	1 569	1 875
37	Recycling	27	941	681	1 778	1 889
DN	H. v. Möbeln, Schmuck, Musikinstr., Sportg., Spielw.; Recycl.	144	8 263	6 453	14 292	1 730
D	Verarbeitendes Gewerbe	2 874	225 314	157 168	380 521	1 689
Hauptgruppen:						
A+EN	Vorleistungsgüterproduzenten und Energie	1 280	94 822	67 882	159 159	1 679
B	Investitionsgüterproduzenten	916	81 673	56 588	139 003	1 702
GG	Gebrauchsgüterproduzenten	122	8 344	6 237	14 104	1 690
VG	Verbrauchsgüterproduzenten	638	43 987	29 100	73 823	1 678
Insgesamt		2 956	228 825	159 806	386 089	1 687

Jahr 2004

Bruttolohnsumme		Bruttogehaltsumme		Gesamtumsatz			Umsatz aus eigenen Erzeugnissen			WZ 2003
insgesamt	je Arbeiter	insgesamt	je Angest.	insgesamt	darunter Ausland	je tätiger Person	zusammen	darunter Ausland	je tätiger Person	
1 000 €	€	1 000 €	€	1 000 €		€	1 000 €		€	
9 549	24 236	11 288	41 653	60 441	.	90 889	58 416	.	87 844	33.30
1 643	24 162	1 381	44 548	33.40
4 588	19 441	12 779	33 279	33.50
71 001	18 562	86 204	33 845	622 554	184 575	97 702	585 180	180 511	91 836	33
447 790	23 242	618 419	43 147	5 836 339	2 718 314	173 706	5 262 628	2 668 198	156 630	DL
266 661	35 198	70 124	54 870	4 557 760	.	514 768	4 522 272	.	510 760	34.10
29 622	19 488	14 505	29 185	265 361	.	131 562	241 435	.	119 700	34.20
204 021	24 288	79 703	37 140	2 599 191	698 321	246 462	2 467 448	674 415	233 970	34.30
500 304	28 597	164 331	41 900	7 422 311	3 362 322	346 562	7 231 155	3 337 772	337 636	34
.	35.11
.	35.12
77 365	28 792	54 627	51 006	509 272	132 593	135 517	498 141	132 440	132 555	35.20
.	35.30
.	35.41
5 394	16 856	2 477	27 522	35.42
.	35.43
108 975	27 701	76 467	48 520	785 039	225 429	142 475	773 210	224 956	140 328	35
609 279	28 431	240 798	43 813	8 207 351	3 587 751	304 811	8 004 365	3 562 729	297 273	DM
18 130	18 614	7 325	31 848	246 549	.	204 775	246 348	.	204 608	36.11
9 410	16 596	7 008	26 445	73 202	3 617	87 983	68 564	3 593	82 409	36.12
6 092	21 451	4 687	31 456	45 549	.	105 194	45 381	.	104 806	36.13
21 328	18 307	8 427	26 584	181 251	48 675	122 302	176 718	48 234	119 243	36.14
6 525	16 071	1 621	34 489	49 456	.	109 174	49 415	.	109 084	36.15
.	36.22
19 486	19 048	4 201	26 093	67 297	37 343	56 839	54 046	28 504	45 647	36.30
.	36.40
6 122	14 542	2 327	24 495	26 584	.	51 519	26 584	.	51 519	36.50
5 778	13 957	1 848	20 533	58 176	.	115 429	43 108	.	85 532	36.62
7 198	16 471	5 687	33 064	52 029	.	85 433	49 197	.	80 783	36.63
101 076	17 511	43 598	28 128	805 696	143 939	110 038	764 247	129 779	104 377	36
1 478	21 114	1 436	43 515	46 942	.	455 748	46 780	.	454 175	37.10
12 512	20 478	6 939	30 704	119 174	.	142 382	79 869	.	95 423	37.20
13 990	20 543	8 375	32 212	166 116	20 186	176 531	126 648	19 445	134 589	37
115 066	17 831	51 974	28 715	971 812	164 125	117 610	890 896	149 223	107 817	DN
3 437 609	21 872	2 467 551	36 210	40 150 290	12 272 193	178 197	37 447 953	11 815 596	166 203	D
1 473 697	21 710	1 031 910	38 304	15 688 518	5 284 857	165 452	14 485 291	5 107 444	152 763	A+EN
1 410 021	24 917	991 587	39 529	15 640 517	6 048 981	191 502	15 035 577	5 911 360	184 095	B
113 212	18 152	63 345	30 064	1 013 171	219 494	121 425	977 898	208 076	117 198	GG
512 826	17 623	418 086	28 084	8 378 612	730 686	190 479	7 471 600	600 540	169 859	VG
3 509 755	21 963	2 504 928	36 293	40 720 819	12 284 018	177 956	37 970 366	11 827 420	165 936	

2. Ergebnisse der Betriebe nach Wirtschaftszweigen – Jahresmittel bzw. Jahressummen

2.2. Betriebe, tätige Personen, Arbeitsstunden, Löhne, Gehälter, Umsatz – Veränd. zum Vorjahr (in Prozent)

WZ 2003	Wirtschaftszweig Hauptgruppe	Betriebe	Tätige Personen		Geleistete Arbeits- stunden	Arbeits- stunden je tät. Person
			insgesamt	darunter Arbeiter		
10.20	Braunkohlenbergbau u. -veredlung	-
10	Kohlenbergbau, Torfgewinnung	-
CA	Kohlenbergbau, Torfgewinnung, Gew. v. Erdöl, Erdgas usw.	-
14.11	Gew. v. Naturwerksteinen u. Natursteinen, a. n. g.	7,9	-1,8	-0,3	-2,8	-1,1
14.12	Gew. v. Kalk- u. Gipsstein sowie Anhydrit, Dolomit u. Kreide	50,0
14.21	Gew. v. Kies u. Sand	-35,4	-14,8	-9,4	-16,4	-1,8
14.22	Gew. v. Ton u. Kaolin	33,3	10,9	11,5	13,3	2,1
14.30	Gew. v. Mineralien f. d. H. v. chemischen Erzeugnissen	x	x	x	x	x
14	Gew. v. Steinen u. Erden, sonst. Bergbau	-12,1
CB	Erzbergbau, Gew. v. Steinen u. Erden, sonst. Bergbau	-12,1
C	Bergbau u. Gewinnung v. Steinen u. Erden	-11,8	-0,6	2,3	1,9	2,6
15.11	Schlachten (oh. Schlachten v. Geflügel)	11,1
15.12	Schlachten v. Geflügel	-33,3
15.13	Fleischverarbeitung	33,9	16,9	16,4	19,0	1,9
15.20	Fischverarbeitung	-16,7	-8,6	-8,4	-5,7	3,2
15.31	Kartoffelverarbeitung	-
15.32	H. v. Frucht- u. Gemüsesäften	-11,1
15.33	Obst- u. Gemüseverarbeitung, a. n. g.	6,3	-3,6	-3,8	-0,1	3,7
15.41	H. v. rohen Ölen u. Fetten	-
15.43	H. v. Margarine u. ä. Nahrungsfetten	-
15.51	Milchverarbeitung	9,1
15.61	Mahl- u. Schälsmühlen	-	-2,1	-6,2	-1,9	0,2
15.71	H. v. Futtermitteln für Nutztiere	25,0
15.72	H. v. Futtermitteln für sonst. Tiere	-
15.81	H. v. Backwaren (oh. Dauerbackwaren)	52,0	25,4	31,9	26,1	0,6
15.82	H. v. Dauerbackwaren	-	-5,6	-6,5	-3,5	2,3
15.83	H. v. Zucker	-
15.84	H. v. Süßwaren (oh. Dauerbackwaren)	-12,5	-13,2	-13,8	-6,3	8,0
15.85	H. v. Teigwaren	100,0
15.86	Verarb. v. Kaffee u. Tee, H. v. Kaffee-Ersatz	-
15.87	H. v. Würzmitteln u. Soßen	-
15.89	H. v. sonst. Nahrungsmitteln (oh. Getränke)	-	-0,2	-1,6	4,7	4,9
15.91	H. v. Spirituosen	16,7	6,5	15,8	0,9	-5,2
15.93	H. v. Traubenwein	-33,3
15.96	H. v. Bier	-	2,2	3,1	2,5	0,3
15.97	H. v. Malz	-
15.98	Gew. natürl. Mineralwässer, H. v. Erfrischungsgetränken	-	3,4	1,0	2,7	-0,7
15	Ernährungsgewerbe	25,0
16.00	Tabakverarbeitung	-
16	Tabakverarbeitung	-
DA	Ernährungsgewerbe u. Tabakverarbeitung	24,9	10,2	11,0	11,8	1,4
17.11	Baumwollaufbereitung u. -spinnerei	-	-13,5	-14,8	-11,1	2,8
17.13	Wollaufbereitung u. Kammgarnspinnerei	-

Jahr 2004

Bruttolohnsumme		Bruttogehaltsumme		Gesamtumsatz			Umsatz aus eigenen Erzeugnissen			WZ 2003
insgesamt	je Arbeiter	insgesamt	je Angest.	insgesamt	darunter Ausland	je tätiger Person	zusammen	darunter Ausland	je tätiger Person	
.	10.20
.	10
.	CA
-5,9	-5,6	2,7	9,9	-9,6	.	-7,9	-8,3	.	-6,7	14.11
.	14.12
-11,5	-2,4	-30,8	-6,1	-46,2	x	-36,8	-51,3	x	-42,8	14.21
14,1	2,3	15,6	7,5	6,2	-0,8	-4,2	1,0	-0,8	-8,9	14.22
x	x	x	x	x	x	x	x	x	x	14.30
.	14
.	CB
2,5	0,2	-3,4	5,6	-5,8	-0,3	-5,2	-6,3	-0,3	-5,7	C
.	15.11
.	15.12
18,7	2,0	14,6	-2,8	18,0	.	1,0	31,6	.	12,6	15.13
-6,1	2,5	4,9	15,4	-4,1	.	4,9	-1,5	.	7,7	15.20
.	15.31
.	15.32
1,1	5,2	-1,9	1,0	2,9	.	6,7	8,6	.	12,7	15.33
.	15.41
.	15.43
.	15.51
-4,8	1,5	6,2	-0,2	-0,1	.	2,0	-6,6	.	-4,6	15.61
.	15.71
.	15.72
28,6	-2,5	11,2	-2,7	23,6	.	-1,4	24,3	.	-0,9	15.81
-2,7	4,1	-	-	-7,5	-2,7	-2,0	-8,1	-2,7	-2,6	15.82
.	15.83
-5,0	10,2	-8,2	1,9	18,8	.	36,9	18,8	.	36,9	15.84
.	15.85
.	15.86
.	15.87
-1,0	0,6	3,8	-1,2	15.89
4,8	-9,5	-16,0	-4,8	15.91
.	15.93
2,7	-0,4	1,0	0,3	7,4	.	5,1	8,2	.	5,9	15.96
.	15.97
-1,2	-2,2	8,5	-1,0	-6,6	x	-9,7	-5,0	x	-8,2	15.98
.	15
.	16.00
.	16
9,3	-1,5	5,1	-3,2	5,0	20,3	-4,8	7,0	22,1	-2,9	DA
-17,2	-2,8	-8,3	-1,4	-14,0	-0,9	-0,5	-14,9	-2,6	-1,6	17.11
.	17.13

2. Ergebnisse der Betriebe nach Wirtschaftszweigen – Jahresmittel bzw. Jahressummen

Noch: 2.2. Betriebe, tätige Personen, Arbeitsstunden, Löhne, Gehälter, Umsatz – Veränd. zum Vorjahr (in Prozent)

WZ 2003	Wirtschaftszweig Hauptgruppe	Betriebe	Tätige Personen		Geleistete Arbeits- stunden	Arbeits- stunden je tät. Person
			insgesamt	darunter Arbeiter		
17.16	H. v. Nähgarn	-
17.21	Baumwollweberei	-	3,1	-1,0	7,6	4,4
17.23	Kammgarnweberei	-
17.24	Seiden- u. Filamentgarnweberei	-	145,8	172,3	124,2	-8,8
17.25	Sonst. Weberei	50,0
17.30	Textilveredlung	17,6	5,3	4,7	3,5	-1,7
17.40	H. v. konfektionierten Textilwaren (oh. Bekleidung)	3,0	-6,2	-7,0	-4,3	2,0
17.51	H. v. Teppichen	-
17.52	H. v. Seilerwaren	-
17.53	H. v. Vliesstoff u. Erzeugnissen daraus (oh. Bekleidung)	-14,3	-0,7	-1,1	3,3	4,1
17.54	Textilgewerbe, a. n. g.	-5,6	-8,7	-9,9	-8,3	0,3
17.60	H. v. gewirktem u. gestricktem Stoff	-14,3	-16,5	-11,3	-16,7	-0,2
17.71	H. v. Strumpfwaren	7,7	-11,6	-12,5	-9,0	3,0
17.72	H. v. Pullovern, Strickjacken u. ä. Waren	-33,3	-46,7	-52,2	-49,8	-6,0
17	Textilgewerbe	-1,9	-3,7	-4,5	-2,4	1,4
18.21	H. v. Arbeits- u. Berufsbekleidung	-14,3	-16,3	-19,4	-17,9	-1,9
18.22	H. v. Oberbekleidung (oh. Arbeits- u. Berufsbekleidung)	-40,0	-73,5	-74,4	-73,6	-0,4
18.23	H. v. Wäsche	-9,5	-10,3	-13,3	-8,8	1,7
18.24	H. v. sonst. Bekleidung u. Bekleidungszubehör	-	-2,4	-3,1	-4,2	-1,9
18	Bekleidungsgewerbe	-16,7	-29,4	-32,7	-27,7	2,4
DB	Textil- u. Bekleidungsgewerbe	-5,0	-7,7	-8,7	-6,3	1,5
19.10	H. v. Leder u. Lederfaserstoff	-
19.20	Lederverarbeitung (oh. H. v. Lederbekleidung u. Schuhen)	-25,0	-31,0	-30,1	-24,2	9,8
19.30	H. v. Schuhen	-12,5	-1,9	-6,7	2,2	4,2
19	Ledergewerbe	-14,3
DC	Ledergewerbe	-14,3
20.10	Säge-, Hobel- u. Holzimprägnierwerke	5,9	5,9	5,6	6,4	0,5
20.20	H. v. Furnier-, Sperrholz-, Holzfaser- u. Holzspanplatten	-
20.30	H. v. Konstruktions-, Fertigbaut., Ausbauelem., Fertigt. a. Holz	12,5	7,7	7,6	8,2	0,5
20.40	H. v. Verpackungsm., Lagerbehältern, Ladungsträgern a. Holz	16,7
20.51	H. v. Holzwaren, a. n. g. (oh. H. v. Möbeln)	31,3	13,3	13,6	13,2	-0,1
20	Holzgewerbe (oh. H. v. Möbeln)	13,5	8,3	8,6	8,8	0,5
DD	Holzgewerbe (oh. H. v. Möbeln)	13,5	8,3	8,6	8,8	0,5
21.12	H. v. Papier, Karton u. Pappe	-4,5	-1,0	-1,6	-1,3	-0,3
21.21	H. v. Wellpapier, -pappe u. Verpackungsmitteln a. Papier usw.	4,0	1,3	1,6	2,1	0,8
21.22	H. v. Haushalts-, Hygiene-, Toilettenartikeln a. Zellstoff usw.	-	3,5	1,9	2,9	-0,6
21.23	H. v. Schreibwaren u. Bürobedarf a. Papier, Karton u. Pappe	-	-7,8	-8,6	-9,2	-1,5
21.24	H. v. Tapeten	-
21.25	H. v. sonst. Waren a. Papier, Karton u. Pappe	-
21	Papiergewerbe	-	-0,9	-1,6	-0,7	0,2
22.11	Verlegen v. Büchern	14,3	-2,3	-16,7	-3,0	-0,7
22.12	Verlegen v. Zeitungen	-	-3,8	-1,4	-3,7	0,1
22.13	Verlegen v. Zeitschriften	-

Jahr 2004

Bruttolohnsumme		Bruttogehaltsumme		Gesamtumsatz			Umsatz aus eigenen Erzeugnissen			WZ 2003
insgesamt	je Arbeiter	insgesamt	je Angest.	insgesamt	darunter Ausland	je tätiger Person	zusammen	darunter Ausland	je tätiger Person	
.	17.16
0,5	1,5	19,7	4,8	10,1	1,3	6,9	9,1	-1,0	5,8	17.21
.	17.23
146,3	-9,6	49,8	-21,5	17.24
.	17.25
8,9	4,0	7,6	0,6	13,3	52,4	7,6	17,6	54,2	11,7	17.30
-8,1	-1,2	-4,1	-0,8	-7,1	-5,4	-1,0	-9,1	-5,5	-3,1	17.40
.	17.51
.	17.52
4,3	5,5	9,1	7,7	1,9	.	2,7	1,9	.	2,7	17.53
-7,1	3,1	-7,6	-3,3	-2,5	5,6	6,8	-3,0	5,8	6,2	17.54
-18,5	-8,1	-29,6	-1,3	-17,8	-10,7	-1,6	-17,8	-10,6	-1,5	17.60
-9,5	3,4	-5,1	1,8	-4,8	.	7,7	0,7	.	14,0	17.71
-55,2	-6,2	-29,8	-8,0	-37,4	.	17,3	-37,4	.	17,3	17.72
-3,4	1,2	-1,0	-0,3	1,7	2,4	5,6	2,0	1,9	5,9	17
-19,5	-0,1	-4,6	9,1	18.21
-78,9	-17,6	-70,7	-1,7	18.22
-9,7	4,2	-8,1	-6,6	-16,6	-5,2	-7,0	-19,5	-8,4	-10,3	18.23
-4,1	-1,1	0,5	0,5	18.24
-31,9	1,1	-19,5	1,4	-41,5	-39,4	-17,2	-42,6	-40,7	-18,7	18
-6,8	2,1	-3,9	0,5	-4,9	0,0	3,1	-4,7	-0,5	3,3	DB
.	19.10
-17,0	18,8	-36,5	-1,8	-34,0	.	-4,3	-20,3	.	15,5	19.20
-1,4	5,7	46,5	-11,4	19.30
.	19
.	DC
6,0	0,3	4,3	-2,6	17,1	27,8	10,5	12,4	27,4	6,1	20.10
.	20.20
7,2	-0,4	4,2	-3,7	3,7	-3,6	-3,8	2,3	-3,6	-5,1	20.30
.	20.40
11,4	-2,0	20,0	7,8	17,4	8,3	3,6	19,4	6,4	5,4	20.51
8,2	-0,4	12,7	5,3	13,1	.	4,4	11,3	.	2,7	20
8,2	-0,4	12,7	5,3	13,1	.	4,4	11,3	.	2,7	DD
1,7	3,4	2,3	1,7	7,8	7,7	8,9	7,6	7,7	8,7	21.12
2,3	0,7	0,1	0,1	2,5	1,5	1,2	1,8	2,3	0,5	21.21
9,3	7,2	8,5	-2,6	20,5	18,6	16,4	18,0	17,4	14,0	21.22
-5,1	3,9	-12,3	-7,5	-0,2	12,5	8,3	-0,2	12,5	8,3	21.23
.	21.24
.	21.25
1,8	3,4	1,9	0,7	8,2	8,1	9,2	6,8	8,1	7,8	21
-20,6	-4,7	-1,4	0,2	4,0	.	6,5	4,1	.	6,5	22.11
-2,5	-1,1	-2,2	2,5	0,4	x	4,3	0,4	x	4,3	22.12
.	22.13

2. Ergebnisse der Betriebe nach Wirtschaftszweigen – Jahresmittel bzw. Jahressummen

Noch: 2.2. Betriebe, tätige Personen, Arbeitsstunden, Löhne, Gehälter, Umsatz – Veränd. zum Vorjahr (in Prozent)

WZ 2003	Wirtschaftszweig Hauptgruppe	Betriebe	Tätige Personen		Geleistete Arbeits- stunden	Arbeits- stunden je tät. Person
			insgesamt	darunter Arbeiter		
22.21	Drucken v. Zeitungen	-
22.22	Drucken anderer Druckerzeugnisse	-2,1	3,5	2,5	4,0	0,5
22.23	Druckweiterverarbeitung	-25,0	-27,3	-28,9	-25,0	3,1
22.24	Druck- u. Mediovorstufe	-	9,9	-7,1	3,4	-5,9
22.25	Erbringung v. sonst. druckbezogenen Dienstleistungen	-
22.31	Vervielfältigung v. bespielten Tonträgern	-
22	Verlagsgew., Druckgew., Vervielf. bespielter Tonträger usw.	-1,2	-2,2	-2,5	-1,8	0,4
DE	Papier-, Verlags- u. Druckgewerbe	-	-1,6	-2,0	-1,3	0,3
23.20	Mineralölverarbeitung	-
23	Kokerei, Mineralölverarb., H. u. Verarb. v. Spalt-, Brutstoffen	-
DF	Kokerei, Mineralölverarb., H. u. Verarb. v. Spalt-, Brutstoffen	-
24.11	H. v. Industriegasen	-
24.12	H. v. Farbstoffen u. Pigmenten	-
24.13	H. v. sonst. anorganischen Grundstoffen u. Chemikalien	-
24.14	H. v. sonst. organischen Grundstoffen u. Chemikalien	-
24.15	H. v. Düngemitteln u. Stickstoffverbindungen	-
24.16	H. v. Kunststoffen in Primärformen	-11,1	-0,6	-0,6	0,2	0,8
24.20	H. v. Schädlingsbekämpfungs-, Pflanzenschutzmitteln usw.	-
24.30	H. v. Anstrichmitteln, Druckfarben u. Kitten	-9,1	4,1	6,9	4,9	0,8
24.41	H. v. pharmazeutischen Grundstoffen	-33,3
24.42	H. v. pharmaz. Spezialitäten u. sonst. pharmaz. Erzeugnissen	16,7
24.51	H. v. Seifen, Wasch-, Reinigungs- u. Poliermitteln	-	-1,4	0,5	4,1	5,6
24.52	H. v. Duftstoffen u. Körperpflegemitteln	-	3,4	2,5	3,7	0,3
24.61	H. v. pyrotechnischen Erzeugnissen	-
24.62	H. v. Klebstoffen u. Gelatine	-	-0,9	3,2	-5,8	-4,9
24.63	H. v. etherischen Ölen	-
24.65	H. v. unbespielten Ton-, Bild- u. Datenträgern	x	x	x	x	x
24.66	H. v. sonst. chemischen Erzeugnissen, a. n. g.	-	20,5	19,5	28,1	6,3
24.70	H. v. Chemiefasern	-
24	H. v. chemischen Erzeugnissen	-	2,1	4,1	5,3	3,0
DG	H. v. chemischen Erzeugnissen	-	2,1	4,1	5,3	3,0
25.11	H. v. Bereifungen	-
25.12	Runderneuerung v. Bereifungen	-
25.13	H. v. sonst. Gummiwaren	-	-	-2,2	3,9	3,9
25.21	H. v. Platten, Folien, Schläuchen u. Profilen a. Kunststoffen	-9,5	-0,6	-1,1	3,1	3,7
25.22	H. v. Verpackungsmitteln a. Kunststoffen	16,7	17,7	19,1	20,2	2,2
25.23	H. v. Baubedarfsartikeln a. Kunststoffen	-	2,3	4,4	7,6	5,2
25.24	H. v. sonst. Kunststoffwaren	1,9	4,2	4,0	6,8	2,4
25	H. v. Gummi- u. Kunststoffwaren	0,7	3,2	3,5	6,5	3,2
DH	H. v. Gummi- u. Kunststoffwaren	0,7	3,2	3,5	6,5	3,2
26.11	H. v. Flachglas	-
26.12	Veredlung u. Bearbeitung v. Flachglas	5,0	2,6	2,2	5,9	3,3
26.13	H. v. Hohlglas	-	3,6	4,9	5,2	1,6

Jahr 2004

Bruttolohnsumme		Bruttogehaltsumme		Gesamtumsatz			Umsatz aus eigenen Erzeugnissen			WZ 2003
insgesamt	je Arbeiter	insgesamt	je Angest.	insgesamt	darunter Ausland	je tätiger Person	zusammen	darunter Ausland	je tätiger Person	
.	22.21
2,5	0,0	6,5	0,4	9,7	.	6,0	9,5	.	5,7	22.22
-28,2	0,9	-28,7	-11,8	-26,7	.	0,7	-26,9	.	0,6	22.23
-15,4	-8,9	2,6	-11,3	4,3	x	-5,1	6,7	x	-2,9	22.24
.	22.25
.	22.31
-2,2	0,3	-0,9	1,0	3,2	4,3	5,5	3,3	4,3	5,6	22
-0,2	1,8	-0,2	0,9	5,8	7,5	7,5	5,0	7,5	6,8	DE
.	23.20
.	23
.	DF
.	24.11
.	24.12
.	24.13
.	24.14
.	24.15
2,8	3,4	-1,3	-0,7	16,6	30,9	17,3	20,1	32,2	20,8	24.16
.	24.20
4,7	-2,1	5,8	6,2	10,1	4,1	5,7	8,4	2,6	4,2	24.30
.	24.41
.	24.42
6,5	6,0	1,0	5,4	3,7	.	5,3	3,7	.	5,3	24.51
4,8	2,2	7,7	2,6	-1,5	.	-4,6	-2,1	.	-5,3	24.52
.	24.61
17,1	13,5	-0,7	5,9	24.62
.	24.63
x	x	x	x	x	x	x	x	x	x	24.65
24,0	3,8	27,6	3,7	23,0	39,1	2,1	24,8	40,9	3,6	24.66
.	24.70
8,2	3,9	0,4	1,1	7,3	10,5	5,0	6,2	9,1	4,0	24
8,2	3,9	0,4	1,1	7,3	10,5	5,0	6,2	9,1	4,0	DG
.	25.11
.	25.12
7,2	9,7	3,5	-3,8	5,7	-42,6	5,7	1,1	-48,0	1,1	25.13
3,0	4,1	5,0	4,3	13,9	34,1	14,6	11,4	31,1	12,1	25.21
21,7	2,1	8,8	-3,4	37,7	.	17,0	39,8	.	18,8	25.22
4,3	-0,2	-1,3	0,9	2,5	-12,8	0,2	2,2	-12,7	0,0	25.23
6,4	2,3	8,5	3,2	6,4	2,7	2,1	6,5	3,1	2,2	25.24
5,7	2,1	4,2	2,1	3,4	9,3	0,2	4,1	8,4	0,9	25
5,7	2,1	4,2	2,1	3,4	9,3	0,2	4,1	8,4	0,9	DH
.	26.11
1,3	-0,9	3,3	-0,3	4,8	51,7	2,2	6,0	52,0	3,3	26.12
6,4	1,4	1,7	2,5	6,5	19,7	2,8	6,5	19,9	2,8	26.13

2. Ergebnisse der Betriebe nach Wirtschaftszweigen – Jahresmittel bzw. Jahressummen

Noch: 2.2. Betriebe, tätige Personen, Arbeitsstunden, Löhne, Gehälter, Umsatz – Veränd. zum Vorjahr (in Prozent)

WZ 2003	Wirtschaftszweig Hauptgruppe	Betriebe	Tätige Personen		Geleistete Arbeits- stunden	Arbeits- stunden je tät. Person
			insgesamt	darunter Arbeiter		
26.14	H. v. Glasfasern u. Waren daraus	-	2,1	-4,9	-0,1	-2,2
26.15	H., Veredl., Bearb. v. sonst. Glas einschl. techn. Glaswaren	-
26.21	H. v. keramischen Haushaltswaren u. Ziergegenständen	-
26.22	H. v. Sanitärkeramik	-
26.23	H. v. keramischen Isolatoren u. Isolierteilen	-
26.25	H. v. keramischen Erzeugnissen, a. n. g.	-
26.26	H. v. feuerfesten keramischen Werkstoffen u. Waren	-	-5,5	-6,8	-2,3	3,3
26.30	H. v. keramischen Wand- u. Bodenfliesen u. -platten	-
26.40	H. v. Ziegeln u. sonst. Baukeramik	-	-0,3	1,0	3,1	3,5
26.61	H. v. Erzeugn. a. Beton, Zement u. Kalksandstein f. d. Bau	-3,7	4,1	5,2	4,6	0,5
26.62	H. v. Gipserzeugnissen f. d. Bau	-
26.63	H. v. Frischbeton (Transportbeton)	5,2	-17,7	-18,8	-17,6	0,1
26.64	H. v. Mörtel u. anderem Beton (Trockenbeton)	8,3	13,8	14,4	16,9	2,7
26.65	H. v. Faserzementwaren	-
26.66	H. v. Erzeugnissen a. Beton, Zement u. Gips, a. n. g.	-
26.70	Be- u. Verarbeitung v. Natur- u. Naturwerksteinen, a. n. g.	12,5
26.81	H. v. Mühl-, Mahl-, Schleif-, Wetz-, Poliersteinen, Schleifstoffen	-
26.82	H. v. sonst. Erzeugn. a. nicht metallischen Mineralien, a. n. g.	257,1
26	Glasgewerbe, H. v. Keramik, Verarb. v. Steinen u. Erden	10,4	1,2	0,6	3,2	1,9
DI	Glasgewerbe, H. v. Keramik, Verarb. v. Steinen u. Erden	10,4	1,2	0,6	3,2	1,9
27.10	Erzeugung v. Roheisen, Stahl u. Ferrolegierungen	-	-1,2	-0,6	0,8	2,0
27.21	H. v. Rohren, Rohrform-, Rohrverschlussstücken a. Gusseisen	-
27.22	H. v. Stahlrohren, Rohrformstücken usw. a. Stahl	-28,6
27.31	H. v. Blankstahl	-
27.32	H. v. Kaltband mit einer Breite v. weniger als 600 mm	-
27.33	H. v. Kaltprofilen	-
27.41	Erzeugung u. erste Bearbeitung v. Edelmetallen	-
27.42	Erzeugung u. erste Bearbeitung v. Aluminium	-
27.43	Erzeugung u. erste Bearbeitung v. Blei, Zinn u. Zinn	-	8,5	11,4	12,4	3,6
27.44	Erzeugung u. erste Bearbeitung v. Kupfer	-
27.45	Erzeugung u. erste Bearbeitung v. sonst. NE-Metallen	-
27.51	Eisengießereien	-5,9	-0,1	0,6	6,8	6,8
27.52	Stahlgießereien	-
27.53	Leichtmetallgießereien	-7,7	3,6	4,1	9,8	5,9
27.54	Buntmetallgießereien	-
27	Metallerzeugung u. -bearbeitung	-6,2	-0,5	0,3	4,2	4,7
28.11	H. v. Metallkonstruktionen	1,5	-3,9	-3,2	-1,2	2,9
28.12	H. v. Ausbauelementen a. Metall	22,2	3,7	6,6	3,8	0,1
28.21	H. v. Metallbehältern m. Fassungsvermögen v. mehr a. 300 l	-
28.22	H. v. Heizkörpern u. -kesseln f. Zentralheizungen	-
28.30	H. v. Dampfkesseln (oh. Zentralheizungskessel)	5,0	-2,5	2,1	-1,1	1,5
28.40	H. v. Schmiede-, Press-, Zieh- u. Stanzteilen usw.	8,8	3,5	2,6	5,0	1,5
28.51	Oberflächenveredlung u. Wärmebehandlung	10,2	12,1	10,8	15,0	2,6
28.52	Mechanik, a. n. g.	5,1	5,7	6,1	9,5	3,6
28.62	H. v. Werkzeugen	-6,7	2,1	2,7	3,5	1,4
28.63	H. v. Schließern u. Beschlägen a. unedl. Metallen	-	2,4	1,4	3,1	0,6
28.71	H. v. Metallbehältern m. Fassungsverm. v. 300 l oder weniger	100,0
28.72	H. v. Verpackungen u. Verschlüssen a. Eisen, Stahl, NE-Metall	-

Jahr 2004

Bruttolohnsumme		Bruttogehaltsumme		Gesamtumsatz			Umsatz aus eigenen Erzeugnissen			WZ 2003
insgesamt	je Arbeiter	insgesamt	je Angest.	insgesamt	darunter Ausland	je tätiger Person	zusammen	darunter Ausland	je tätiger Person	
0,4	5,5	14,6	-4,8	6,1	.	3,9	-3,3	.	-5,3	26.14
.	26.15
.	26.21
.	26.22
.	26.23
.	26.25
-3,5	3,5	-1,4	0,3	19,6	3,2	26,5	9,5	4,2	15,8	26.26
.	26.30
4,0	3,0	-13,3	-8,7	0,4	19,4	0,7	-1,4	19,6	-1,1	26.40
6,5	1,2	1,8	0,3	6,7	29,9	2,5	8,4	29,2	4,1	26.61
.	26.62
-18,4	0,5	-11,7	4,2	-11,2	x	7,9	-12,3	x	6,5	26.63
18,8	3,9	13,8	0,3	5,9	.	-6,9	0,1	.	-12,1	26.64
.	26.65
.	26.66
.	26.70
.	26.81
.	26.82
2,3	1,7	3,9	0,8	4,4	16,7	3,2	3,4	14,3	2,1	26
2,3	1,7	3,9	0,8	4,4	16,7	3,2	3,4	14,3	2,1	DI
2,8	3,4	-1,0	2,7	39,4	.	41,0	39,4	.	41,0	27.10
.	27.21
.	27.22
.	27.31
.	27.32
.	27.33
.	27.41
.	27.42
11,1	-0,3	-7,8	-3,9	37,8	.	27,0	45,8	.	34,4	27.43
.	27.44
.	27.45
5,8	5,1	0,4	4,4	27,1	14,4	27,2	27,0	13,9	27,1	27.51
.	27.52
8,8	4,5	4,9	3,1	5,7	71,6	2,0	5,9	61,6	2,2	27.53
.	27.54
4,5	4,2	-1,2	2,6	23,6	31,3	24,2	23,9	31,0	24,5	27
-2,7	0,5	-3,0	2,9	8,2	.	12,6	7,4	.	11,7	28.11
5,1	-1,4	0,6	4,4	14,1	.	10,0	16,7	.	12,5	28.12
.	28.21
.	28.22
1,8	-0,2	-18,9	-4,9	12,3	-17,5	15,2	11,9	-17,5	14,8	28.30
7,9	5,1	10,3	2,9	14,0	20,4	10,2	13,4	20,4	9,5	28.40
8,8	-1,8	20,5	1,5	14,3	77,1	1,9	13,8	76,6	1,5	28.51
8,5	2,2	5,8	1,8	9,4	1,3	3,6	14,5	1,2	8,3	28.52
3,5	0,8	3,8	3,2	3,9	.	1,8	4,0	.	1,8	28.62
7,3	5,9	10,1	3,1	6,6	.	4,0	6,5	.	4,0	28.63
.	28.71
.	28.72

2. Ergebnisse der Betriebe nach Wirtschaftszweigen – Jahresmittel bzw. Jahressummen

Noch: 2.2. Betriebe, tätige Personen, Arbeitsstunden, Löhne, Gehälter, Umsatz – Veränd. zum Vorjahr (in Prozent)

WZ 2003	Wirtschaftszweig Hauptgruppe	Betriebe	Tätige Personen		Geleistete Arbeits- stunden	Arbeits- stunden je tät. Person
			insgesamt	darunter Arbeiter		
28.73	H. v. Drahtwaren	11,1	5,0	6,0	7,2	2,1
28.74	H. v. Schrauben, Nieten, Ketten u. Federn	-	8,8	8,0	9,3	0,4
28.75	H. v. sonst. Metallwaren, a. n. g.	9,1	7,0	6,9	6,9	-0,1
28	H. v. Metallerzeugnissen	5,2	2,3	2,7	4,4	2,1
DJ	Metallerzeugung u. -bearbeitung, H. v. Metallerzeugnissen	3,7	1,6	2,1	4,4	2,7
29.11	H. v. Verbrennungsmotoren, Turbinen (oh. f. Luft-, Straßenfzg.)	-
29.12	H. v. Pumpen u. Kompressoren	-	3,8	4,1	5,7	1,8
29.13	H. v. Armaturen	-
29.14	H. v. Lagern, Getrieben, Zahnrädern u. Antriebselementen	5,0	4,5	2,6	5,6	1,0
29.21	H. v. Öfen u. Brennern	-10,0	-10,4	-10,7	-6,9	4,0
29.22	H. v. Hebezeugen u. Fördermitteln	9,4	3,5	8,1	4,7	1,2
29.23	H. v. kälte- u. lufttechn. Erzeugnissen, nicht f. d. Haushalt	8,0	-2,1	-2,1	1,2	3,4
29.24	H. v. sonst. nicht wirtschaftszweigspez. Maschinen, a. n. g.	3,2	-1,2	3,1	1,7	2,9
29.31	H. v. land- u. forstwirtschaftlichen Zugmaschinen	-
29.32	H. v. sonst. land- u. forstwirtschaftlichen Maschinen	14,3
29.41	H. v. handgeführten kraftbetriebenen Werkzeugen	-	0,6	0,1	0,3	-0,3
29.42	H. v. Werkzeugmaschinen f. d. Metallbearbeitung	2,4	0,3	-2,5	3,2	2,9
29.43	H. v. Werkzeugmaschinen, a. n. g.	-10,0	-2,0	-2,6	-1,3	0,7
29.51	H. v. Masch. f. d. Metallerzeugung, v. Walzwerkseinricht. usw.	-	-21,6	-23,4	-21,5	0,1
29.52	H. v. Bergwerks-, Bau- u. Baustoffmaschinen	7,7	12,8	12,5	17,2	3,8
29.53	H. v. Masch. f. d. Ernährungsgewerbe u. d. Tabakverarbeitung	-	-4,1	-3,4	-4,7	-0,6
29.54	H. v. Masch. f. d. Textil-, Bekleidungs- u. Ledergewerbe	7,1	-1,3	-1,0	-2,4	-1,1
29.55	H. v. Masch. f. d. Papiergewerbe	25,0	9,7	10,1	15,0	4,8
29.56	H. v. Masch. f. bestimmte Wirtschaftszweige, a. n. g.	8,1	2,1	3,6	5,7	3,5
29.71	H. v. elektrischen Haushaltsgeräten	-20,0	2,4	3,4	6,8	4,3
29.72	H. v. nichtelektr. Heiz-, Koch-, Heißwasser-, Heißluftger. a. n. g.	-11,1	-0,5	-0,3	-2,3	-1,7
29	Maschinenbau	4,2	1,6	2,2	3,9	2,3
DK	Maschinenbau	4,2	1,6	2,2	3,9	2,3
30.02	H. v. Datenverarbeitungsgeräten u. -einrichtungen	-	-2,7	0,7	-5,6	-2,9
30	H. v. Büromaschinen, DV-Geräten u. -Einrichtungen	-	-2,7	0,7	-5,6	-2,9
31.10	H. v. Elektromotoren, Generatoren u. Transformatoren	-3,7	-4,1	-4,8	-2,9	1,2
31.20	H. v. Elektrizitätsverteilungs- u. -schalteinrichtungen	5,0	-4,4	3,9	-2,2	2,3
31.30	H. v. isolierten Elektrokabeln, -leitungen u. -drähten	16,7	11,0	12,3	16,1	4,6
31.40	H. v. Akkumulatoren u. Batterien	25,0	-1,1	0,5	-6,3	-5,3
31.50	H. v. elektrischen Lampen u. Leuchten	-5,6	-4,3	-4,8	-2,2	2,1
31.61	H. v. elektr. Ausrüstungen f. Motoren u. Fahrzeuge, a. n. g.	-14,3	-12,8	-12,8	-7,9	5,7
31.62	H. v. sonst. elektrischen Ausrüstungen, a. n. g.	7,4	25,8	27,4	25,9	0,1
31	H. v. Geräten der Elektrizitätserzeugung, -verteilung u. Ä.	3,9	-2,0	0,8	0,0	2,1
32.10	H. v. elektronischen Bauelementen	20,8	7,6	3,9	8,4	0,7
32.20	H. v. Geräten u. Einrichtungen d. Telekommunikationstechnik	-	23,4	12,1	28,2	3,9
32.30	H. v. Rundfunkgeräten sowie phono- u. videotechn. Geräten	-9,1	3,3	5,9	6,5	3,1
32	Rundfunk- u. Nachrichtentechnik	6,7	10,3	5,5	11,9	1,4
33.10	H. v. medizinischen Geräten u. orthopädischen Erzeugnissen	21,0	10,8	18,4	11,2	0,3
33.20	H. v. Mess-, Kontroll-, Navigations- u. ä. Instrumenten usw.	2,7	-0,4	-3,5	1,8	2,3

Jahr 2004

Bruttolohnsumme		Bruttogehaltsumme		Gesamtumsatz			Umsatz aus eigenen Erzeugnissen			WZ 2003
insgesamt	je Arbeiter	insgesamt	je Angest.	insgesamt	darunter Ausland	je tätiger Person	zusammen	darunter Ausland	je tätiger Person	
11,5	5,1	-1,0	-1,0	41,5	-19,5	34,7	49,1	-19,2	42,0	28.73
8,1	0,2	23,9	11,0	7,9	11,3	-0,8	8,2	12,4	-0,6	28.74
6,3	-0,5	7,4	0,1	5,9	16,4	-1,0	6,5	16,3	-0,5	28.75
4,1	1,4	3,0	2,1	9,1	16,1	6,6	8,5	16,0	6,1	28
4,3	2,1	1,9	2,0	14,1	23,8	12,3	13,9	23,9	12,1	DJ
.	29.11
3,4	-0,7	3,7	0,5	29,8	32,9	25,0	30,4	33,5	25,6	29.12
.	29.13
4,3	1,7	10,0	-0,6	6,2	11,6	1,6	6,6	11,9	2,0	29.14
-13,3	-2,9	-2,6	8,0	4,0	-5,1	16,1	9,3	-3,5	22,0	29.21
2,5	-5,1	-2,9	1,4	4,9	21,3	1,4	3,9	21,6	0,4	29.22
1,1	3,3	3,1	5,4	11,4	28,2	13,9	14,4	33,9	16,9	29.23
5,8	2,6	-4,1	1,4	-4,8	-21,3	-3,7	-4,8	-21,5	-3,7	29.24
.	29.31
.	29.32
1,9	1,7	3,3	0,5	29.41
1,8	4,4	6,7	2,4	2,0	16,7	1,7	1,8	16,7	1,5	29.42
0,3	3,0	1,8	2,5	29.43
-19,2	5,4	-12,0	4,8	-4,4	.	21,9	-5,1	.	21,0	29.51
5,3	-6,5	14,8	1,3	21,2	108,4	7,5	25,8	81,9	11,5	29.52
1,7	5,3	-3,4	2,2	8,7	-2,3	13,4	7,7	-2,3	12,4	29.53
-2,6	-1,6	-3,7	-1,8	11,4	17,3	12,8	10,9	16,8	12,4	29.54
17,3	6,5	15,4	5,8	74,4	.	58,9	74,7	.	59,2	29.55
5,1	1,4	0,6	0,8	19,5	12,2	17,1	22,9	13,6	20,4	29.56
4,0	0,5	-1,5	0,8	1,6	.	-0,7	-0,5	.	-2,9	29.71
-9,1	-8,8	7,9	9,2	0,3	.	0,8	2,2	.	2,8	29.72
3,3	1,1	2,0	1,5	12,0	11,8	10,2	12,8	12,4	11,0	29
3,3	1,1	2,0	1,5	12,0	11,8	10,2	12,8	12,4	11,0	DK
0,4	-0,3	-1,7	6,2	-12,2	.	-9,7	-4,8	.	-2,1	30.02
0,4	-0,3	-1,7	6,2	-12,2	.	-9,7	-4,8	.	-2,1	30
-3,1	1,8	-1,0	1,1	8,2	20,0	12,7	7,0	15,4	11,5	31.10
2,3	-1,5	-19,3	-4,1	-3,2	9,6	1,2	-3,3	9,2	1,1	31.20
10,3	-1,8	9,5	3,0	31.30
5,1	4,7	-5,5	0,9	31.40
-3,3	1,6	-0,6	2,1	3,6	6,4	8,2	1,7	1,9	6,2	31.50
7,1	22,8	-12,5	0,9	15,0	.	32,0	15,0	.	32,0	31.61
50,8	18,4	38,4	11,1	51,7	.	20,6	48,9	.	18,3	31.62
2,9	2,2	-8,4	-0,9	5,3	10,7	7,5	4,4	9,6	6,6	31
2,3	-1,6	9,8	-1,2	35,1	.	25,5	21,7	.	13,1	32.10
20,1	7,1	43,1	7,2	39,1	-14,0	12,7	33,3	-23,3	8,0	32.20
9,9	3,8	2,3	3,8	17,9	.	14,2	19,5	.	15,7	32.30
5,2	-0,2	15,7	0,7	35,1	.	22,5	22,6	.	11,2	32
18,0	-0,3	0,9	6,9	5,9	-7,7	-4,5	15,1	-4,9	3,8	33.10
-8,2	-4,8	7,3	4,7	-17,6	8,3	-17,2	-18,1	8,2	-17,7	33.20

2. Ergebnisse der Betriebe nach Wirtschaftszweigen – Jahresmittel bzw. Jahressummen

Noch: 2.2. Betriebe, tätige Personen, Arbeitsstunden, Löhne, Gehälter, Umsatz – Veränd. zum Vorjahr (in Prozent)

WZ 2003	Wirtschaftszweig Hauptgruppe	Betriebe	Tätige Personen		Geleistete Arbeits- stunden	Arbeits- stunden je tät. Person
			insgesamt	darunter Arbeiter		
33.30	H. v. industriellen Prozesssteuerungseinrichtungen	14,3	2,3	0,8	3,4	1,1
33.40	H. v. optischen u. fotografischen Geräten	100,0
33.50	H. v. Uhren	-
33	Medizin-, Mess-, Steuer-, Regelungstechnik, Optik, H. v. Uhren	14,2	5,6	10,2	7,7	1,9
DL	H. v. Büromaschinen; Elektrotechnik, Feinmechanik, Optik	7,4	4,3	4,1	6,0	1,7
34.10	H. v. Kraftwagen u. Kraftwagenmotoren	-
34.20	H. v. Karosserien, Aufbauten u. Anhängern	12,0
34.30	H. v. Teilen u. Zubehör f. Kraftwagen u. Kraftwagenmotoren	9,3	5,1	3,7	5,2	0,1
34	H. v. Kraftwagen u. Kraftwagenteilen	9,4	6,5	5,2	9,3	2,6
35.11	Schiffbau (oh. Boots- u. Yachtbau)	-
35.12	Boots- u. Yachtbau	-
35.20	Bahnindustrie	10,0	-14,1	-16,6	-11,7	2,7
35.30	Luft- u. Raumfahrzeugbau	-20,0
35.41	H. v. Krafträdern	-
35.42	H. v. Fahrrädern	-	-0,5	-2,4	1,7	2,2
35.43	H. v. Behindertenfahrzeugen	-
35	Sonstiger Fahrzeugbau	-	-11,3	-13,8	-7,9	3,9
DM	Fahrzeugbau	7,3	2,3	1,1	5,5	3,1
36.11	H. v. Sitzmöbeln	-	-2,0	-2,1	1,2	3,2
36.12	H. v. Büro- u. Ladenmöbeln	-5,0	-5,2	-7,4	-4,8	0,4
36.13	H. v. Küchenmöbeln	-	-7,7	-8,1	-5,6	2,2
36.14	H. v. sonst. Möbeln	-	5,9	6,9	7,0	1,1
36.15	H. v. Matratzen	-	-8,7	-9,4	-7,7	1,1
36.22	H. v. Schmuck, Gold-, Silberschmiedew. (oh. Phantasieschm.)	-
36.30	H. v. Musikinstrumenten	7,1	-2,6	-3,2	-0,6	2,1
36.40	H. v. Sportgeräten	-
36.50	H. v. Spielwaren	-	-9,5	-10,8	-6,1	3,8
36.62	H. v. Besen u. Bürsten	-	-5,8	-6,8	-1,4	4,7
36.63	H. v. Erzeugnissen, a. n. g.	-21,4	-14,6	-17,4	-9,1	6,4
36	H. v. Möbeln, Schmuck, Musikinstr., Sportgeräten, Spielw.	-4,9	-3,7	-4,3	-1,2	2,5
37.10	Recycling v. metallischen Altmaterialien u. Reststoffen	-	-16,9	-15,7	-6,7	12,3
37.20	Recycling v. nicht metallischen Altmaterialien u. Reststoffen	4,8	31,8	34,3	35,1	2,5
37	Recycling	3,8	23,8	26,6	28,4	3,7
DN	H. v. Möbeln, Schmuck, Musikinstr., Sportg., Spielw.; Recycl.	-2,7	-1,2	-1,8	1,7	2,9
D	Verarbeitendes Gewerbe	6,0	2,2	2,1	4,4	2,2
Hauptgruppen:						
A+EN	Vorleistungsgüterproduzenten und Energie	4,1	3,3	3,4	5,5	2,1
B	Investitionsgüterproduzenten	5,7	2,0	1,7	4,5	2,4
GG	Gebrauchsgüterproduzenten	-3,2	-1,3	-1,7	1,4	2,7
VG	Verbrauchsgüterproduzenten	9,4	0,6	0,5	2,3	1,7
Insgesamt		5,4	2,1	2,1	4,4	2,2

Jahr 2004

Bruttolohnsumme		Bruttogehaltsumme		Gesamtumsatz			Umsatz aus eigenen Erzeugnissen			WZ 2003
insgesamt	je Arbeiter	insgesamt	je Angest.	insgesamt	darunter Ausland	je tätiger Person	zusammen	darunter Ausland	je tätiger Person	
0,5	-0,3	10,4	5,5	6,2	.	3,8	6,2	.	3,8	33.30
.	33.40
.	33.50
7,7	-2,3	4,7	5,2	-4,6	8,7	-9,7	-2,9	9,7	-8,1	33
4,5	0,4	6,7	2,1	19,6	45,3	14,7	13,2	45,8	8,5	DL
.	34.10
.	34.20
6,8	3,0	12,4	1,6	16,2	16,8	10,6	13,2	13,1	7,8	34.30
9,7	4,3	18,4	4,6	9,7	1,6	2,9	8,5	0,9	1,9	34
.	35.11
.	35.12
-14,0	3,1	3,3	11,3	-16,6	-7,8	-2,9	-16,3	-7,6	-2,6	35.20
.	35.30
.	35.41
-7,9	-5,6	4,6	-2,3	35.42
.	35.43
-12,5	1,6	3,3	8,1	-12,6	-8,3	-1,4	-12,3	-8,3	-1,1	35
4,9	3,8	13,2	5,3	7,1	0,9	4,6	6,1	0,3	3,7	DM
4,1	6,4	5,0	6,4	-0,3	.	1,7	-0,2	.	1,8	36.11
-9,3	-2,2	-1,6	-1,2	-0,8	3,2	4,7	-2,3	2,6	3,1	36.12
-5,2	3,2	-6,9	-0,1	-1,8	.	6,3	-2,0	.	6,2	36.13
8,9	1,8	1,6	-0,7	18,3	32,7	11,8	18,7	33,6	12,2	36.14
-10,4	-1,1	-2,1	0,0	-16,3	.	-8,3	-16,2	.	-8,2	36.15
.	36.22
1,4	4,8	3,4	2,1	9,4	7,6	12,4	8,6	4,2	11,5	36.30
.	36.40
-8,7	2,3	0,3	3,5	-2,3	.	7,9	-2,3	.	7,9	36.50
-2,3	4,8	0,8	1,9	4,9	.	11,4	2,8	.	9,1	36.62
-9,7	9,3	-2,6	4,2	-12,0	.	3,1	-12,9	.	2,0	36.63
-0,8	3,6	0,3	1,4	2,2	.	6,0	1,7	.	5,5	36
-4,6	13,1	8,1	34,2	21,0	.	45,7	22,5	.	47,4	37.10
40,5	4,6	27,2	1,3	52,7	.	15,9	51,2	.	14,7	37.20
33,8	5,7	23,5	5,4	42,2	.	14,9	39,1	.	12,4	37
2,4	4,2	3,4	2,3	7,3	16,1	8,6	5,7	15,8	7,0	DN
3,9	1,8	4,1	1,6	9,3	14,4	7,0	8,5	14,1	6,2	D
5,2	1,7	4,5	1,4	13,7	27,5	10,0	11,1	27,7	7,5	A+EN
4,0	2,3	6,6	3,9	8,7	5,3	6,5	8,2	4,8	6,1	B
-0,5	1,2	0,6	0,7	4,5	12,9	5,8	4,5	13,2	5,9	GG
1,1	0,6	-2,1	-3,1	2,5	12,0	1,9	3,8	10,5	3,2	VG
3,9	1,8	4,0	1,7	9,1	14,4	6,8	8,3	14,1	6,0	

3. Ergebnisse der Betriebe nach Regierungsbezirken und Kreisen – Jahresmittel bzw. Jahressummen

3.1. Betriebe, tätige Personen, Arbeitsstunden, Löhne, Gehälter und Umsatz

Kreis-Nr.	Kreis Regierungsbezirk	Betriebe	Tätige Personen		Geleistete	Arbeits-
			insgesamt	darunter Arbeiter	Arbeits- stunden 1 000	stunden je tät. Person Std.
61	Chemnitz, Stadt	160	12 610	7 931	21 713	1 722
	Vorleistungsgüterproduzenten und Energie	60	4 006	2 799	6 779	1 692
	Investitionsgüterproduzenten	69	6 236	3 969	10 731	1 721
	Gebrauchsgüterproduzenten	1
	Verbrauchsgüterproduzenten	30
66	Plauen, Stadt	55	5 015	3 415	8 301	1 655
	Vorleistungsgüterproduzenten und Energie	17	1 395	972	2 342	1 679
	Investitionsgüterproduzenten	12	2 265	1 489	3 727	1 645
	Gebrauchsgüterproduzenten	2
	Verbrauchsgüterproduzenten	24
67	Zwickau, Stadt	60	12 267	10 177	20 442	1 666
	Vorleistungsgüterproduzenten und Energie	21	1 351	1 004	2 185	1 617
	Investitionsgüterproduzenten	28	9 885	8 433	16 528	1 672
	Gebrauchsgüterproduzenten	1
	Verbrauchsgüterproduzenten	10
71	Annaberg	98	6 560	5 255	10 964	1 671
	Vorleistungsgüterproduzenten und Energie	52	3 567	2 951	5 816	1 631
	Investitionsgüterproduzenten	22	1 654	1 241	2 776	1 678
	Gebrauchsgüterproduzenten	5	228	182	455	1 996
	Verbrauchsgüterproduzenten	19	1 110	880	1 917	1 727
73	Chemnitzer Land	105	9 598	7 100	16 293	1 698
	Vorleistungsgüterproduzenten und Energie	38	3 159	2 414	5 018	1 588
	Investitionsgüterproduzenten	43	4 876	3 585	8 711	1 787
	Gebrauchsgüterproduzenten	1
	Verbrauchsgüterproduzenten	23
77	Freiberg	145	9 613	7 300	16 680	1 735
	Vorleistungsgüterproduzenten und Energie	73	5 787	4 413	10 162	1 756
	Investitionsgüterproduzenten	32	1 483	1 054	2 511	1 693
	Gebrauchsgüterproduzenten	14	672	481	1 141	1 698
	Verbrauchsgüterproduzenten	27	1 671	1 352	2 865	1 715
78	Vogtlandkreis	185	12 786	9 806	21 603	1 690
	Vorleistungsgüterproduzenten und Energie	59	3 317	2 628	5 614	1 692
	Investitionsgüterproduzenten	45	3 964	2 850	6 764	1 706
	Gebrauchsgüterproduzenten	18	1 449	1 236	2 433	1 679
	Verbrauchsgüterproduzenten	63	4 055	3 091	6 791	1 675
81	Mittlerer Erzgebirgskreis	99	5 828	4 536	9 654	1 656
	Vorleistungsgüterproduzenten und Energie	50	3 343	2 635	5 601	1 675
	Investitionsgüterproduzenten	19	1 128	912	1 766	1 566
	Gebrauchsgüterproduzenten	5	321	226	600	1 869
	Verbrauchsgüterproduzenten	25	1 036	763	1 686	1 627

Jahr 2004

Bruttolohnsumme		Bruttogehaltsumme		Gesamtumsatz			Umsatz aus eigenen Erzeugnissen			Kreis- Nr.
insgesamt	je Arbeiter	insgesamt	je Angest.	insgesamt	darunter Ausland	je tätiger Person	zusammen	darunter Ausland	je tätiger Person	
1 000 €	€	1 000 €	€	1 000 €		€	1 000 €		€	
192 149	24 228	175 928	37 599	2 342 547	757 691	185 769	2 260 383	744 196	179 253	61
65 218	23 300	47 424	39 291	502 996	88 312	125 561	472 597	84 148	117 972	
104 083	26 224	90 614	39 971	1 496 907	647 850	240 043	1 472 710	639 421	236 163	
.	66
.	
77 251	22 621	62 703	39 189	775 490	318 025	154 634	726 158	291 646	144 797	
21 696	22 321	14 929	35 293	213 385	86 315	152 964	178 282	59 980	127 801	67
39 083	26 248	34 769	44 805	356 393	207 381	157 348	353 593	207 381	156 112	
.	
316 600	31 109	87 435	41 835	4 365 534	2 436 056	355 876	4 297 694	2 427 478	350 346	71
29 257	29 140	14 019	40 401	234 643	71 034	173 681	207 878	64 455	153 870	
272 052	32 260	64 212	44 223	3 860 066	2 364 263	390 497	3 819 496	2 362 265	386 393	
.	73
92 725	17 645	38 423	29 443	798 062	225 018	121 656	720 569	201 293	109 843	
51 985	17 616	17 748	28 812	344 359	94 819	96 540	337 533	93 026	94 627	
24 769	19 959	14 100	34 140	343 180	109 342	207 485	276 567	87 677	167 211	77
3 206	17 615	1 251	27 196	25 770	9 323	113 026	25 185	9 056	110 461	
12 766	14 507	5 324	23 148	84 754	11 534	76 355	81 284	11 534	73 229	
146 401	20 620	77 629	31 076	1 345 636	338 006	140 200	1 285 222	329 380	133 905	78
45 018	18 649	22 034	29 576	305 991	86 592	96 863	293 132	78 754	92 793	
83 751	23 362	47 642	36 903	909 950	242 665	186 618	898 670	241 986	184 305	
.	81
145 056	19 871	77 637	33 565	1 374 792	399 571	143 014	1 312 919	395 869	136 577	
96 712	21 915	49 848	36 279	907 352	357 425	156 791	861 687	354 492	148 900	
21 031	19 954	14 362	33 478	180 752	29 077	121 883	173 564	28 481	117 036	78
7 544	15 684	5 608	29 361	67 411	4 652	100 314	66 574	4 479	99 068	
19 770	14 623	7 820	24 514	219 277	8 417	131 225	211 094	8 417	126 328	
184 836	18 849	89 550	30 050	1 585 109	355 332	123 972	1 507 303	330 271	117 887	81
48 348	18 397	21 430	31 103	345 341	62 887	104 112	341 065	62 714	102 823	
62 933	22 082	37 472	33 637	625 989	129 236	157 919	588 004	113 438	148 336	
23 108	18 696	6 023	28 277	136 393	39 965	94 129	116 473	30 965	80 382	81
50 446	16 320	24 625	25 545	477 386	123 243	117 728	461 761	123 154	113 874	
73 780	16 265	31 984	24 755	508 366	108 229	87 228	479 741	104 439	82 317	
45 303	17 193	19 754	27 901	300 897	82 474	90 008	283 153	78 993	84 700	81
15 710	17 226	5 288	24 481	92 632	13 981	82 121	86 935	13 673	77 070	
3 711	16 420	2 536	26 695	25 270	8 794	78 723	25 270	8 794	78 723	
9 056	11 869	4 407	16 143	89 567	2 980	86 455	84 383	2 980	81 451	

3. Ergebnisse der Betriebe nach Regierungsbezirken und Kreisen – Jahresmittel bzw. Jahressummen
 Noch: 3.1. Betriebe, tätige Personen, Arbeitsstunden, Löhne, Gehälter und Umsatz

Kreis- Nr.	Kreis Regierungsbezirk	Betriebe	Tätige Personen		Geleistete	Arbeits-
			insgesamt	darunter Arbeiter	Arbeits- stunden 1 000	stunden je tät. Person Std.
82	Mittweida	136	8 687	6 349	14 711	1 693
	Vorleistungsgüterproduzenten und Energie	70	4 254	3 136	7 062	1 660
	Investitionsgüterproduzenten	34	2 472	1 724	4 355	1 762
	Gebrauchsgüterproduzenten	9	466	338	802	1 721
	Verbrauchsgüterproduzenten	23	1 495	1 151	2 492	1 667
88	Stollberg	90	5 608	4 068	9 220	1 644
	Vorleistungsgüterproduzenten und Energie	44	3 090	2 401	5 059	1 637
	Investitionsgüterproduzenten	27	1 465	962	2 464	1 682
	Gebrauchsgüterproduzenten	4	124	92	190	1 532
	Verbrauchsgüterproduzenten	16	929	613	1 506	1 621
91	Aue-Schwarzenberg	108	8 362	6 369	14 505	1 735
	Vorleistungsgüterproduzenten und Energie	48	4 374	3 351	7 546	1 725
	Investitionsgüterproduzenten	34	2 774	2 113	4 919	1 773
	Gebrauchsgüterproduzenten	5	220	167	339	1 541
	Verbrauchsgüterproduzenten	21	995	739	1 701	1 710
93	Zwickauer Land	70	4 472	3 567	7 452	1 666
	Vorleistungsgüterproduzenten und Energie	30	1 530	1 223	2 558	1 672
	Investitionsgüterproduzenten	27	2 338	1 840	3 865	1 653
	Gebrauchsgüterproduzenten	1
	Verbrauchsgüterproduzenten	12
	Regierungsbezirk Chemnitz	1 312	101 406	75 873	171 536	1 692
	Vorleistungsgüterproduzenten und Energie	562	39 172	29 928	65 744	1 678
	Investitionsgüterproduzenten	393	40 540	30 172	69 118	1 705
	Gebrauchsgüterproduzenten	65	4 011	3 157	6 804	1 696
	Verbrauchsgüterproduzenten	293	17 682	12 616	29 870	1 689

Jahr 2004

Bruttolohnsumme		Bruttogehaltsumme		Gesamtumsatz			Umsatz aus eigenen Erzeugnissen			Kreis- Nr.
insgesamt	je Arbeiter	insgesamt	je Angest.	insgesamt	darunter Ausland	je tätiger Person	zusammen	darunter Ausland	je tätiger Person	
1 000 €	€	1 000 €	€	1 000 €		€	1 000 €		€	
129 760	20 438	75 757	32 402	1 164 942	242 903	134 102	1 109 009	240 337	127 663	82
67 543	21 538	37 329	33 389	665 592	126 560	156 463	627 072	124 439	147 408	
41 189	23 892	27 867	37 255	335 680	108 563	135 793	323 305	108 120	130 787	
5 159	15 263	3 119	24 367	41 163	2 854	88 333	40 354	2 852	86 597	
15 868	13 786	7 443	21 637	122 507	4 925	81 944	118 277	4 925	79 115	
74 321	18 270	42 994	27 918	582 053	80 575	103 790	560 099	79 024	99 875	88
45 293	18 864	20 789	30 173	381 377	65 706	123 423	369 279	64 725	119 508	
18 833	19 577	15 748	31 308	133 815	11 589	91 341	127 500	11 082	87 031	
1 239	13 467	722	22 563	8 330	-	67 177	8 330	-	67 177	
8 956	14 610	5 735	18 149	58 531	3 280	63 004	54 990	3 218	59 193	
124 911	19 612	62 283	31 251	943 745	202 530	112 861	767 677	151 786	91 805	91
73 608	21 966	37 059	36 226	591 188	141 598	135 160	441 018	97 313	100 827	
39 582	18 733	19 336	29 253	253 465	43 446	91 372	243 569	41 495	87 804	
2 200	13 174	1 446	27 283	18 945	9 013	86 114	18 746	9 013	85 209	
9 521	12 884	4 440	17 344	80 148	8 474	80 551	64 344	3 965	64 667	
70 032	19 633	31 098	34 362	568 798	120 324	127 191	559 300	120 259	125 067	93
21 483	17 566	10 157	33 085	203 595	48 581	133 069	198 572	48 518	129 786	
40 936	22 248	18 608	37 365	312 390	71 122	133 614	308 438	71 120	131 924	
.	
.	
1 627 822	21 455	853 423	33 424	16 355 073	5 584 259	161 283	15 586 073	5 415 978	153 700	
611 463	20 431	312 519	33 808	4 996 717	1 312 303	127 558	4 611 268	1 211 554	117 718	
763 952	25 320	390 018	37 617	8 901 219	3 978 515	219 566	8 672 351	3 926 139	213 921	
55 331	17 526	24 022	28 129	504 087	75 802	125 676	481 419	66 284	120 025	
197 076	15 621	126 864	25 042	1 953 050	217 639	110 454	1 821 035	212 001	102 988	

3. Ergebnisse der Betriebe nach Regierungsbezirken und Kreisen – Jahresmittel bzw. Jahressummen
 Noch: 3.1. Betriebe, tätige Personen, Arbeitsstunden, Löhne, Gehälter und Umsatz

Kreis- Nr.	Kreis Regierungsbezirk	Betriebe	Tätige Personen		Geleistete	Arbeits-
			insgesamt	darunter Arbeiter	Arbeits- stunden 1 000	stunden je tät. Person Std.
62	Dresden, Stadt	239	25 475	12 761	43 261	1 698
	Vorleistungsgüterproduzenten und Energie	77	12 219	5 921	20 508	1 678
	Investitionsgüterproduzenten	104	8 107	4 381	14 018	1 729
	Gebrauchsgüterproduzenten	8	332	191	573	1 726
	Verbrauchsgüterproduzenten	50	4 816	2 269	8 161	1 695
63	Görlitz, Stadt	24	3 041	2 071	4 840	1 592
	Vorleistungsgüterproduzenten und Energie	5
	Investitionsgüterproduzenten	10
	Gebrauchsgüterproduzenten	1
	Verbrauchsgüterproduzenten	8	309	194	472	1 528
64	Hoyerswerda, Stadt	14	591	445	997	1 687
	Vorleistungsgüterproduzenten und Energie	5
	Investitionsgüterproduzenten	6
	Verbrauchsgüterproduzenten	3	192	130	318	1 656
72	Bautzen	122	8 676	6 323	14 769	1 702
	Vorleistungsgüterproduzenten und Energie	49	2 995	2 374	5 055	1 688
	Investitionsgüterproduzenten	36	3 286	2 276	5 625	1 712
	Gebrauchsgüterproduzenten	8	725	564	1 226	1 691
	Verbrauchsgüterproduzenten	30	1 669	1 110	2 864	1 716
80	Meißen	109	9 588	6 761	16 092	1 678
	Vorleistungsgüterproduzenten und Energie	57	4 832	3 482	7 902	1 635
	Investitionsgüterproduzenten	35	3 682	2 532	6 404	1 739
	Gebrauchsgüterproduzenten	2
	Verbrauchsgüterproduzenten	16
84	Niederschlesischer Oberlausitzkreis	59	4 604	3 337	7 247	1 574
	Vorleistungsgüterproduzenten und Energie	31	2 758	1 971	4 229	1 533
	Investitionsgüterproduzenten	16	1 039	755	1 613	1 552
	Gebrauchsgüterproduzenten	2
	Verbrauchsgüterproduzenten	10
85	Riesa-Großenhain	80	7 377	5 470	12 700	1 722
	Vorleistungsgüterproduzenten und Energie	39	5 213	3 849	8 946	1 716
	Investitionsgüterproduzenten	25	1 245	885	2 229	1 790
	Gebrauchsgüterproduzenten	1
	Verbrauchsgüterproduzenten	15
86	Löbau-Zittau	101	6 589	4 767	11 183	1 697
	Vorleistungsgüterproduzenten und Energie	42	2 347	1 761	3 993	1 701
	Investitionsgüterproduzenten	22	1 598	1 018	2 823	1 767
	Gebrauchsgüterproduzenten	6	565	413	948	1 678
	Verbrauchsgüterproduzenten	31	2 078	1 575	3 419	1 645

Jahr 2004

Bruttolohnsumme		Bruttogehaltsumme		Gesamtumsatz			Umsatz aus eigenen Erzeugnissen			Kreis- Nr.
insgesamt	je Arbeiter	insgesamt	je Angest.	insgesamt	darunter Ausland	je tätiger Person	zusammen	darunter Ausland	je tätiger Person	
1 000 €	€	1 000 €	€	1 000 €		€	1 000 €		€	
346 768	27 174	566 431	44 552	6 933 249	2 697 202	272 159	6 376 979	2 671 942	250 323	62
166 981	28 201	304 147	48 293	3 371 561	2 074 405	275 928	2 941 492	2 060 736	240 731	
112 086	25 585	155 953	41 855	1 817 829	475 977	224 230	1 761 971	470 326	217 339	
3 821	20 005	4 819	34 177	34 631	5 985	104 310	31 320	5 985	94 337	
63 879	28 153	101 512	39 856	1 709 228	140 836	354 906	1 642 196	134 895	340 988	
51 123	24 685	42 123	43 426	393 552	172 761	129 415	380 739	171 577	125 202	63
.	
.	
.	
2 954	15 227	2 510	21 826	36 208	10 172	117 178	34 534	10 172	111 761	
9 673	21 737	4 041	27 678	77 890	6 288	131 794	76 906	6 288	130 129	64
.	
.	
2 417	18 592	1 140	18 387	30 097	-	156 755	29 851	-	155 474	
130 263	20 601	82 303	34 978	1 246 663	176 411	143 691	1 160 151	170 775	133 720	
44 953	18 936	17 974	28 944	352 061	66 470	117 550	319 707	65 215	106 747	72
56 764	24 940	46 007	45 551	485 794	64 548	147 837	435 767	60 320	132 613	
10 640	18 865	4 758	29 553	122 264	19 020	168 640	122 221	19 020	168 581	
17 906	16 132	13 564	24 265	286 544	26 373	171 686	282 456	26 219	169 237	
166 133	24 572	107 833	38 144	1 503 957	682 340	156 858	1 366 735	611 368	142 546	80
75 207	21 599	47 976	35 538	496 919	95 910	102 839	461 500	86 301	95 509	
77 306	30 532	51 716	44 970	898 507	583 207	244 027	799 587	521 845	217 161	
.	
.	
77 573	23 246	44 967	35 491	619 273	76 506	134 508	586 029	75 816	127 287	84
51 165	25 959	31 507	40 034	338 507	50 582	122 736	321 958	49 911	116 736	
16 435	21 768	10 052	35 394	116 582	21 887	112 206	113 503	21 883	109 243	
.	
.	
120 212	21 977	72 034	37 773	1 965 930	568 030	266 495	1 869 017	546 829	253 357	85
90 659	23 554	55 436	40 642	1 634 433	526 221	313 530	1 583 754	507 302	303 809	
19 025	21 497	11 925	33 125	163 261	29 418	131 133	137 184	27 521	110 188	
.	
.	
80 372	16 860	48 950	26 866	641 698	102 937	97 389	628 934	102 067	95 452	86
29 224	16 595	16 928	28 887	216 863	39 922	92 400	212 377	39 287	90 489	
17 543	17 233	15 361	26 484	138 083	41 944	86 410	136 785	41 933	85 598	
7 919	19 174	4 883	32 125	48 056	7 273	85 055	44 181	7 229	78 196	
25 686	16 309	11 779	23 417	238 696	13 799	114 868	235 591	13 618	113 374	

3. Ergebnisse der Betriebe nach Regierungsbezirken und Kreisen – Jahresmittel bzw. Jahressummen
 Noch: 3.1. Betriebe, tätige Personen, Arbeitsstunden, Löhne, Gehälter und Umsatz

Kreis- Nr.	Kreis Regierungsbezirk	Betriebe	Tätige Personen		Geleistete	Arbeits-
			insgesamt	darunter Arbeiter	Arbeits-	stunden je
					stunden	tät. Person
					1 000	Std.
87	Sächsische Schweiz	86	5 704	4 169	9 377	1 644
	Vorleistungsgüterproduzenten und Energie	48	2 995	2 276	4 965	1 658
	Investitionsgüterproduzenten	24	1 762	1 257	2 753	1 562
	Gebrauchsgüterproduzenten	2
	Verbrauchsgüterproduzenten	12
90	Weißeritzkreis	77	5 575	3 914	9 088	1 630
	Vorleistungsgüterproduzenten und Energie	32	2 774	2 194	4 421	1 594
	Investitionsgüterproduzenten	24	1 022	744	1 681	1 645
	Gebrauchsgüterproduzenten	9	1 126	612	1 919	1 704
	Verbrauchsgüterproduzenten	12	653	365	1 066	1 632
92	Kamenz	155	10 854	7 389	18 240	1 680
	Vorleistungsgüterproduzenten und Energie	74	4 163	3 100	7 063	1 697
	Investitionsgüterproduzenten	38	2 926	1 905	4 900	1 675
	Gebrauchsgüterproduzenten	5	372	295	625	1 680
	Verbrauchsgüterproduzenten	39	3 393	2 089	5 652	1 666
	Regierungsbezirk Dresden	1 066	88 071	57 406	147 794	1 678
	Vorleistungsgüterproduzenten und Energie	458	41 005	27 479	68 226	1 664
	Investitionsgüterproduzenten	339	27 058	17 371	45 912	1 697
	Gebrauchsgüterproduzenten	44	3 514	2 398	5 972	1 699
	Verbrauchsgüterproduzenten	226	16 494	10 157	27 685	1 678

Jahr 2004

Bruttolohnsumme		Bruttogehaltsumme		Gesamtumsatz			Umsatz aus eigenen Erzeugnissen			Kreis- Nr.
insgesamt	je Arbeiter	insgesamt	je Angest.	insgesamt	darunter Ausland	je tätiger Person	zusammen	darunter Ausland	je tätiger Person	
1 000 €	€	1 000 €	€	1 000 €		€	1 000 €		€	
86 599	20 772	48 559	31 635	790 026	174 964	138 504	762 525	172 188	133 683	87
45 449	19 969	23 902	33 243	406 582	137 082	135 754	380 326	134 309	126 987	
29 792	23 701	18 717	37 063	271 545	21 054	154 112	271 185	21 052	153 907	
.	
.	
.	
77 757	19 866	50 509	30 409	634 039	143 602	113 729	622 819	141 626	111 716	90
47 969	21 864	19 581	33 760	374 383	59 824	134 961	368 739	59 641	132 927	
13 574	18 245	10 001	35 975	79 641	14 619	77 927	77 889	14 501	76 212	
11 830	19 330	17 064	33 198	148 845	68 322	132 189	145 881	66 677	129 557	
4 384	12 011	3 863	13 413	31 170	837	47 734	30 310	807	46 417	
149 049	20 172	107 629	31 062	3 323 812	498 940	306 229	2 734 768	376 051	251 959	92
60 607	19 551	37 096	34 897	530 728	98 568	127 487	504 257	97 116	121 128	
41 604	21 839	35 148	34 425	530 195	205 329	181 201	498 419	199 330	170 341	
5 274	17 878	2 005	26 039	51 881	29 462	139 465	51 881	29 462	139 465	
41 564	19 897	33 380	25 598	2 211 008	165 581	651 638	1 680 212	50 144	495 200	
1 295 521	22 568	1 175 379	38 330	18 130 089	5 299 982	205 858	16 565 602	5 046 526	188 094	
623 453	22 688	559 419	41 359	7 804 135	3 180 020	190 322	7 172 909	3 130 854	174 928	
428 043	24 641	392 387	40 507	4 823 611	1 595 823	178 269	4 545 885	1 515 367	168 005	
45 702	19 058	35 232	31 570	453 008	135 862	128 915	441 976	134 158	125 776	
198 324	19 526	188 340	29 721	5 049 335	388 276	306 132	4 404 833	266 147	267 057	

3. Ergebnisse der Betriebe nach Regierungsbezirken und Kreisen – Jahresmittel bzw. Jahressummen
 Noch: 3.1. Betriebe, tätige Personen, Arbeitsstunden, Löhne, Gehälter und Umsatz

Kreis- Nr.	Kreis Regierungsbezirk	Betriebe	Tätige Personen		Geleistete	Arbeits-
			insgesamt	darunter Arbeiter	Arbeits- stunden 1 000	stunden je tät. Person Std.
65	Leipzig, Stadt	171	13 648	8 094	22 504	1 649
	Vorleistungsgüterproduzenten und Energie	65	3 586	2 466	6 116	1 706
	Investitionsgüterproduzenten	65	6 525	3 778	10 732	1 645
	Gebrauchsgüterproduzenten	4	178	146	286	1 607
	Verbrauchsgüterproduzenten	37	3 359	1 704	5 371	1 599
74	Delitzsch	82	5 903	3 935	10 006	1 695
	Vorleistungsgüterproduzenten und Energie	47	2 577	1 791	4 391	1 704
	Investitionsgüterproduzenten	23	2 045	1 298	3 459	1 691
	Gebrauchsgüterproduzenten	2
	Verbrauchsgüterproduzenten	10
75	Döbeln	78	5 391	4 111	9 565	1 774
	Vorleistungsgüterproduzenten und Energie	29	1 364	1 055	2 493	1 828
	Investitionsgüterproduzenten	29	2 451	1 897	4 392	1 792
	Gebrauchsgüterproduzenten	4	180	135	294	1 633
	Verbrauchsgüterproduzenten	16	1 397	1 024	2 386	1 708
79	Leipziger Land	81	5 154	3 469	8 843	1 716
	Vorleistungsgüterproduzenten und Energie	28	2 369	1 640	4 025	1 699
	Investitionsgüterproduzenten	31	1 393	916	2 571	1 846
	Gebrauchsgüterproduzenten	3	230	191	371	1 613
	Verbrauchsgüterproduzenten	20	1 162	723	1 876	1 614
83	Muldentalkreis	104	4 995	3 664	8 679	1 738
	Vorleistungsgüterproduzenten und Energie	60	2 636	1 852	4 664	1 769
	Investitionsgüterproduzenten	24	1 166	810	1 990	1 707
	Verbrauchsgüterproduzenten	20	1 194	1 002	2 024	1 695
89	Torgau-Oschatz	64	4 257	3 255	7 162	1 682
	Vorleistungsgüterproduzenten und Energie	32	2 113	1 670	3 500	1 656
	Investitionsgüterproduzenten	14	495	346	830	1 677
	Gebrauchsgüterproduzenten	1
	Verbrauchsgüterproduzenten	17
	Regierungsbezirk Leipzig	579	39 348	26 528	66 759	1 697
	Vorleistungsgüterproduzenten und Energie	261	14 645	10 475	25 189	1 720
	Investitionsgüterproduzenten	185	14 075	9 044	23 973	1 703
	Gebrauchsgüterproduzenten	14	818	681	1 329	1 625
	Verbrauchsgüterproduzenten	119	9 810	6 327	16 269	1 658

Jahr 2004

Bruttolohnsumme		Bruttogehaltsumme		Gesamtumsatz			Umsatz aus eigenen Erzeugnissen			Kreis-Nr.
insgesamt	je Arbeiter	insgesamt	je Angest.	insgesamt	darunter Ausland	je tätiger Person	zusammen	darunter Ausland	je tätiger Person	
1 000 €	€	1 000 €	€	1 000 €		€	1 000 €		€	
204 207	25 229	233 313	42 008	1 887 463	419 194	138 296	1 754 854	416 626	128 580	65
58 792	23 841	44 867	40 060	588 033	149 021	163 980	539 202	148 890	150 363	
100 483	26 597	130 396	47 469	798 505	210 907	122 376	744 373	208 470	114 080	
2 943	20 158	931	29 094	8 306	1 600	46 663	7 529	1 600	42 298	
41 988	24 641	57 119	34 513	492 618	57 666	146 656	463 751	57 666	138 062	
89 541	22 755	71 358	36 259	1 089 013	198 486	184 485	1 048 254	197 901	177 580	74
39 757	22 198	31 383	39 927	591 562	113 551	229 555	570 658	113 476	221 443	
32 683	25 180	25 747	34 467	290 735	75 020	142 169	277 549	74 510	135 721	
.	
.	
82 169	19 988	43 481	33 970	988 747	211 068	183 407	891 437	205 589	165 357	75
21 546	20 423	10 799	34 948	194 095	38 516	142 298	185 364	36 740	135 897	
42 628	22 471	19 616	35 408	452 584	120 608	184 653	440 007	118 998	179 521	
1 945	14 407	1 312	29 156	10 772	2 115	59 844	10 772	2 115	59 844	
16 051	15 675	11 754	31 512	331 297	49 829	237 149	255 295	47 735	182 745	
76 414	22 028	58 584	34 768	979 046	343 248	189 958	932 221	342 703	180 873	79
42 217	25 742	31 919	43 785	685 968	324 903	289 560	649 535	324 898	274 181	
18 577	20 281	17 868	37 459	168 325	14 192	120 836	160 942	14 132	115 536	
3 959	20 728	1 176	30 154	17 784	2 151	77 322	17 113	1 955	74 404	
11 661	16 129	7 621	17 360	106 970	2 002	92 057	104 631	1 717	90 044	
74 897	20 441	43 115	32 393	742 190	125 217	148 587	706 986	121 673	141 539	83
40 838	22 051	26 252	33 485	445 755	68 117	169 103	423 271	64 635	160 573	
17 877	22 070	11 676	32 798	172 391	51 740	147 848	162 869	51 678	139 682	
16 182	16 150	5 187	27 016	124 043	5 360	103 889	120 845	5 360	101 210	
59 184	18 182	26 277	26 225	549 197	102 564	129 010	484 940	80 426	113 916	89
35 631	21 336	14 753	33 302	382 252	98 425	180 905	333 084	76 397	157 636	
5 779	16 702	3 879	26 034	33 147	2 175	66 964	31 602	2 065	63 842	
.	
.	
586 411	22 105	476 127	37 139	6 235 657	1 399 776	158 475	5 818 691	1 364 917	147 878	
238 780	22 795	159 972	38 363	2 887 665	792 534	197 178	2 701 114	765 036	184 439	
218 026	24 107	209 182	41 579	1 915 688	474 643	136 106	1 817 341	469 854	129 118	
12 179	17 884	4 091	29 861	56 076	7 830	68 553	54 503	7 634	66 630	
117 426	18 560	102 883	29 539	1 376 227	124 770	140 288	1 245 733	122 392	126 986	

3. Ergebnisse der Betriebe nach Regierungsbezirken und Kreisen – Jahresmittel bzw. Jahressummen

3.2. Betriebe, tätige Personen, Arbeitsstunden, Löhne, Gehälter, Umsatz - Veränderung zum Vorjahr (in Prozent)

Kreis-Nr.	Kreis Regierungsbezirk	Betriebe	Tätige Personen		Geleistete Arbeits- stunden	Arbeits- stunden je tät. Person
			insgesamt	darunter Arbeiter		
61	Chemnitz, Stadt	6,7	-2,9	0,4	-1,0	2,0
	Vorleistungsgüterproduzenten und Energie	9,1	5,1	6,7	8,2	3,0
	Investitionsgüterproduzenten	-	-11,2	-7,2	-8,8	2,7
	Gebrauchsgüterproduzenten	-
	Verbrauchsgüterproduzenten	20,0
66	Plauen, Stadt	3,8	-0,6	-0,6	2,8	3,4
	Vorleistungsgüterproduzenten und Energie	-	3,0	4,6	9,5	6,3
	Investitionsgüterproduzenten	-14,3	-4,7	-5,0	-1,3	3,6
	Gebrauchsgüterproduzenten	-
	Verbrauchsgüterproduzenten	20,0
67	Zwickau, Stadt	3,4	-0,2	-0,7	5,0	5,2
	Vorleistungsgüterproduzenten und Energie	-4,5	-9,0	-10,5	-9,2	-0,2
	Investitionsgüterproduzenten	12,0	1,3	1,0	7,9	6,5
	Gebrauchsgüterproduzenten	-
	Verbrauchsgüterproduzenten	-9,1
71	Annaberg	3,2	0,0	-0,6	0,7	0,7
	Vorleistungsgüterproduzenten und Energie	10,6	5,9	5,9	6,6	0,6
	Investitionsgüterproduzenten	-4,3	-2,9	-3,2	-3,7	-0,8
	Gebrauchsgüterproduzenten	-	-8,4	-12,5	-6,6	2,0
	Verbrauchsgüterproduzenten	-5,0	-10,6	-12,7	-6,9	4,1
73	Chemnitzer Land	5,0	4,6	3,0	7,2	2,5
	Vorleistungsgüterproduzenten und Energie	-2,6	-3,3	-2,9	-2,3	1,1
	Investitionsgüterproduzenten	13,2	12,6	9,8	15,3	2,4
	Gebrauchsgüterproduzenten	-50,0
	Verbrauchsgüterproduzenten	9,5
77	Freiberg	12,4	5,7	5,8	8,9	3,0
	Vorleistungsgüterproduzenten und Energie	5,8	3,3	2,6	7,5	4,1
	Investitionsgüterproduzenten	33,3	11,8	13,8	14,6	2,5
	Gebrauchsgüterproduzenten	7,7	8,7	9,1	7,7	-0,9
	Verbrauchsgüterproduzenten	17,4	8,0	9,7	9,4	1,2
78	Vogtlandkreis	2,2	-0,2	-0,4	1,3	1,5
	Vorleistungsgüterproduzenten und Energie	-3,3	2,0	2,6	1,7	-0,3
	Investitionsgüterproduzenten	2,3	-1,1	-1,7	0,6	1,7
	Gebrauchsgüterproduzenten	12,5	2,6	1,6	4,0	1,4
	Verbrauchsgüterproduzenten	3,3	-2,2	-2,5	0,6	2,8
81	Mittlerer Erzgebirgskreis	7,6	6,6	6,5	7,1	0,5
	Vorleistungsgüterproduzenten und Energie	16,3	10,8	10,5	12,0	1,1
	Investitionsgüterproduzenten	-	2,5	1,9	1,0	-1,5
	Gebrauchsgüterproduzenten	-28,6	-17,5	-22,6	-13,0	5,4
	Verbrauchsgüterproduzenten	8,7	7,9	10,9	7,0	-0,9

Jahr 2004

Bruttolohnsumme		Bruttogehaltsumme		Gesamtumsatz			Umsatz aus eigenen Erzeugnissen			Kreis-Nr.
insgesamt	je Arbeiter	insgesamt	je Angest.	insgesamt	darunter Ausland	je tätiger Person	zusammen	darunter Ausland	je tätiger Person	
0,4	0,1	-5,6	2,6	5,3	12,6	8,5	7,6	14,4	10,8	61
11,0	4,0	9,5	7,9	17,9	3,0	12,3	17,2	3,7	11,5	
-7,1	0,1	-15,3	2,5	1,0	12,5	13,7	4,6	14,5	17,8	
.	
.	
1,5	2,2	-0,8	-0,3	6,8	10,3	7,4	6,2	9,4	6,8	66
7,9	3,1	1,6	2,1	12,8	9,9	9,5	11,8	4,6	8,5	
-0,6	4,7	-2,9	1,2	9,8	9,9	15,2	9,6	9,9	15,0	
.	
.	
5,7	6,4	5,0	2,6	5,0	-5,8	5,2	4,7	-5,8	4,9	67
2,8	14,9	1,4	5,8	3,5	44,1	13,7	6,0	54,3	16,4	
6,4	5,4	5,8	2,3	5,1	-6,8	3,7	4,6	-6,8	3,3	
.	
.	
1,9	2,5	2,3	0,0	-0,3	6,2	-0,3	-7,5	-4,1	-7,5	71
6,1	0,2	5,2	-0,9	6,3	7,2	0,4	7,4	7,2	1,4	
0,8	4,1	3,2	5,4	-3,5	4,3	-0,6	-20,6	-16,3	-18,2	
-11,5	1,1	12,7	0,5	3,9	54,6	13,4	4,9	58,9	14,6	
-7,4	6,1	-9,7	-8,6	-11,9	-8,2	-1,5	-12,3	-8,2	-1,9	
5,7	2,6	14,0	4,2	20,0	33,6	14,7	21,1	33,7	15,7	73
-2,5	0,4	-1,9	3,2	-4,2	-3,7	-0,9	-5,2	-5,8	-2,0	
12,3	2,3	27,4	5,0	35,6	55,9	20,5	35,8	55,7	20,6	
.	
.	
8,1	2,2	8,7	3,1	13,7	22,5	7,6	14,1	22,7	8,0	77
8,7	5,9	9,1	3,2	13,5	20,2	9,8	14,3	20,5	10,6	
8,1	-5,0	13,5	6,0	29,2	79,9	15,6	28,7	77,0	15,1	
5,6	-3,1	7,9	0,0	16,0	30,8	6,6	16,4	35,6	7,0	
6,6	-2,9	-0,8	-2,0	3,8	-7,7	-3,9	3,4	-7,7	-4,3	
0,5	0,9	0,7	0,4	7,4	19,2	7,6	7,5	20,1	7,8	78
1,4	-1,1	3,9	4,1	4,5	10,1	2,4	3,9	10,9	1,9	
-0,4	1,2	0,0	-0,3	16,4	42,2	17,7	18,2	49,3	19,5	
5,0	3,3	12,6	3,6	19,8	5,9	16,7	21,7	2,1	18,6	
-1,2	1,3	-3,5	-2,3	-3,4	9,7	-1,3	-3,9	9,7	-1,8	
5,6	-0,9	4,7	-2,0	3,6	10,6	-2,8	4,7	11,0	-1,8	81
9,1	-1,3	10,7	-0,9	10,1	11,8	-0,6	10,9	12,5	0,1	
-0,3	-2,2	0,6	-4,5	-5,1	30,4	-7,5	-6,9	29,9	-9,2	
-12,5	13,1	-10,8	-8,9	-27,2	-17,1	-11,8	-25,0	-16,9	-9,1	
8,4	-2,3	-4,1	-4,4	5,3	8,3	-2,5	11,1	8,3	2,9	

3. Ergebnisse der Betriebe nach Regierungsbezirken und Kreisen – Jahresmittel bzw. Jahressummen
 Noch: 3.2. Betriebe, tätige Personen, Arbeitsstunden, Löhne, Gehälter, Umsatz - Veränderung zum Vorjahr (in Prozent)

Kreis- Nr.	Kreis Regierungsbezirk	Betriebe	Tätige Personen		Geleistete Arbeits- stunden	Arbeits- stunden je tät. Person
			insgesamt	darunter Arbeiter		
82	Mittweida	4,6	3,8	4,7	5,8	1,9
	Vorleistungsgüterproduzenten und Energie	7,7	4,8	3,4	7,0	2,1
	Investitionsgüterproduzenten	-	1,7	4,2	3,2	1,5
	Gebrauchsgüterproduzenten	-10,0	-2,9	-2,6	-0,5	2,5
	Verbrauchsgüterproduzenten	4,5	7,0	11,5	9,6	2,4
88	Stollberg	8,4	7,5	6,6	8,8	1,2
	Vorleistungsgüterproduzenten und Energie	18,9	11,4	11,3	13,9	2,3
	Investitionsgüterproduzenten	8,0	13,5	11,6	13,4	0,0
	Gebrauchsgüterproduzenten	-20,0	-12,1	-13,2	-13,2	-1,3
	Verbrauchsgüterproduzenten	-5,9	-8,4	-11,3	-8,3	0,0
91	Aue-Schwarzenberg	4,9	2,3	2,2	5,7	3,3
	Vorleistungsgüterproduzenten und Energie	4,3	2,6	2,5	5,7	3,1
	Investitionsgüterproduzenten	6,3	2,6	2,3	7,1	4,3
	Gebrauchsgüterproduzenten	-16,7	-11,3	-12,6	-14,6	-3,7
	Verbrauchsgüterproduzenten	10,5	3,8	4,5	6,5	2,7
93	Zwickauer Land	6,1	2,9	3,7	5,2	2,3
	Vorleistungsgüterproduzenten und Energie	7,1	8,1	11,3	11,8	3,5
	Investitionsgüterproduzenten	-	-3,3	-5,7	-0,9	2,5
	Gebrauchsgüterproduzenten	-50,0
	Verbrauchsgüterproduzenten	33,3
	Regierungsbezirk Chemnitz	5,7	1,9	2,1	4,3	2,4
	Vorleistungsgüterproduzenten und Energie	6,4	4,0	4,1	6,3	2,2
	Investitionsgüterproduzenten	5,1	0,2	0,6	3,4	3,2
	Gebrauchsgüterproduzenten	-7,1	-3,5	-4,5	-2,3	1,3
	Verbrauchsgüterproduzenten	8,5	2,5	2,8	3,8	1,4

Jahr 2004

Bruttolohnsumme		Bruttogehaltsumme		Gesamtumsatz			Umsatz aus eigenen Erzeugnissen			Kreis-Nr.
insgesamt	je Arbeiter	insgesamt	je Angest.	insgesamt	darunter Ausland	je tätiger Person	zusammen	darunter Ausland	je tätiger Person	
6,5	1,7	3,6	1,9	5,3	7,3	1,4	4,9	7,2	1,0	82
7,0	3,5	9,4	0,5	5,9	9,9	1,0	4,4	9,9	-0,4	
5,0	0,7	0,2	4,0	8,5	6,4	6,7	9,6	6,2	7,7	
0,4	3,1	-3,6	0,1	-9,2	-38,7	-6,5	-8,9	-38,8	-6,2	
10,1	-1,3	-6,8	-1,1	-0,6	8,7	-7,1	0,7	9,2	-5,9	
10,6	3,8	13,9	3,7	18,9	19,4	10,6	19,8	21,0	11,5	88
13,2	1,7	15,3	3,4	21,8	25,3	9,4	22,4	25,8	9,9	
16,9	4,7	21,1	3,3	22,0	8,5	7,5	24,5	16,2	9,7	
-10,2	3,4	-6,7	2,0	-3,3	-100,0	9,9	-3,3	-100,0	9,9	
-7,5	4,3	-3,7	-1,5	0,4	-5,7	9,6	0,1	-6,5	9,2	
3,6	1,4	4,0	1,3	13,0	24,3	10,5	8,9	15,5	6,5	91
4,0	1,5	3,6	0,7	18,5	33,5	15,6	13,0	22,5	10,2	
3,0	0,7	5,5	1,6	6,3	16,2	3,6	5,0	16,4	2,3	
-15,1	-2,9	-5,5	1,6	-17,1	-19,7	-6,6	-15,0	-19,7	-4,2	
8,4	3,7	3,8	2,1	7,1	2,6	3,2	6,4	-22,1	2,5	
1,7	-1,9	6,0	6,3	7,6	5,7	4,6	7,3	6,0	4,3	93
11,8	0,5	2,3	5,6	4,2	4,8	-3,6	3,0	5,2	-4,6	
-5,3	0,4	11,1	4,2	9,3	6,3	13,1	9,6	6,5	13,4	
.	
.	
4,1	2,0	2,9	1,6	7,8	5,3	5,9	7,5	4,6	5,6	
6,6	2,4	6,6	2,9	10,4	15,1	6,2	9,7	14,1	5,5	
3,0	2,4	1,1	2,0	8,2	2,1	8,0	8,0	1,7	7,8	
-2,4	2,2	-0,2	-0,6	3,5	-0,5	7,2	3,7	-2,7	7,5	
3,3	0,4	0,2	-1,3	1,1	12,6	-1,3	1,4	12,3	-1,0	

3. Ergebnisse der Betriebe nach Regierungsbezirken und Kreisen – Jahresmittel bzw. Jahressummen
 Noch: 3.2. Betriebe, tätige Personen, Arbeitsstunden, Löhne, Gehälter, Umsatz - Veränderung zum Vorjahr (in Prozent)

Kreis-Nr.	Kreis Regierungsbezirk	Betriebe	Tätige Personen		Geleistete Arbeits- stunden	Arbeits- stunden je tät. Person
			insgesamt	darunter Arbeiter		
62	Dresden, Stadt	5,8	2,7	1,7	4,0	1,4
	Vorleistungsgüterproduzenten und Energie	-1,3	5,6	1,4	6,7	1,0
	Investitionsgüterproduzenten	9,5	1,6	2,2	3,5	2,0
	Gebrauchsgüterproduzenten	33,3	-5,9	-	-5,4	0,5
	Verbrauchsgüterproduzenten	8,7	-1,9	1,5	-0,5	1,4
63	Görlitz, Stadt	9,1	2,2	3,0	2,3	0,1
	Vorleistungsgüterproduzenten und Energie	-
	Investitionsgüterproduzenten	11,1
	Gebrauchsgüterproduzenten	-
	Verbrauchsgüterproduzenten	14,3	1,6	6,6	-0,4	-2,0
64	Hoyerswerda, Stadt	7,7	-68,0	-66,1	-61,1	21,8
	Vorleistungsgüterproduzenten und Energie	-28,6
	Investitionsgüterproduzenten	20,0
	Verbrauchsgüterproduzenten	200,0
72	Bautzen	13,0	3,5	2,1	5,4	1,8
	Vorleistungsgüterproduzenten und Energie	19,5	21,8	21,6	24,5	2,2
	Investitionsgüterproduzenten	9,1	2,3	1,7	4,0	1,6
	Gebrauchsgüterproduzenten	14,3	4,2	3,3	3,7	-0,4
	Verbrauchsgüterproduzenten	11,1	-17,2	-23,7	-14,8	2,9
80	Meißen	7,9	0,5	1,6	5,0	4,6
	Vorleistungsgüterproduzenten und Energie	7,5	5,4	3,4	10,8	5,1
	Investitionsgüterproduzenten	25,0	4,2	6,6	8,5	4,1
	Gebrauchsgüterproduzenten	-
	Verbrauchsgüterproduzenten	-5,9
84	Niederschlesischer Oberlausitzkreis	5,4	39,8	33,4	35,6	-3,0
	Vorleistungsgüterproduzenten und Energie	-3,1	76,8	69,5	66,8	-5,6
	Investitionsgüterproduzenten	23,1
	Gebrauchsgüterproduzenten	-
	Verbrauchsgüterproduzenten	11,1
85	Riesa-Großenhain	3,9	0,5	1,4	3,6	3,0
	Vorleistungsgüterproduzenten und Energie	-2,5	-0,8	-0,2	2,1	2,9
	Investitionsgüterproduzenten	8,7	2,5	2,7	5,8	3,2
	Gebrauchsgüterproduzenten	-50,0
	Verbrauchsgüterproduzenten	25,0
86	Löbau-Zittau	5,2	4,7	2,7	7,9	3,0
	Vorleistungsgüterproduzenten und Energie	-6,7	-1,2	-1,1	0,9	2,1
	Investitionsgüterproduzenten	4,8	12,4	7,7	14,6	2,0
	Gebrauchsgüterproduzenten	20,0	4,2	3,0	9,2	4,8
	Verbrauchsgüterproduzenten	24,0	6,2	4,1	10,9	4,4

Jahr 2004

Bruttolohnsumme		Bruttogehaltsumme		Gesamtumsatz			Umsatz aus eigenen Erzeugnissen			Kreis-Nr.
insgesamt	je Arbeiter	insgesamt	je Angest.	insgesamt	darunter Ausland	je tätiger Person	zusammen	darunter Ausland	je tätiger Person	
2,1	0,4	4,7	1,1	18,9	53,8	15,8	14,0	54,4	11,1	62
1,3	-0,2	10,0	0,2	29,9	59,5	23,0	18,5	60,1	12,2	
3,0	0,7	4,0	3,2	16,6	42,2	14,8	15,7	42,1	13,9	
4,1	4,1	-22,1	-10,5	-14,9	-32,6	-9,5	-17,5	-32,6	-12,3	
2,9	1,3	-6,2	-1,5	4,4	29,4	6,5	6,1	30,0	8,2	
2,2	-0,8	5,5	4,9	-18,4	-13,3	-20,2	-19,6	-13,8	-21,3	63
.	
.	
.	
4,2	-2,2	-1,9	4,1	19,1	75,0	17,2	18,8	75,0	16,9	
-75,3	-27,1	-82,9	-37,0	-67,0	4,0	3,3	-66,0	4,0	6,2	64
.	
.	
.	
3,4	1,2	10,4	2,9	6,2	12,3	2,7	4,5	11,9	1,0	
18,3	-2,7	19,5	-2,5	45,8	39,5	19,7	48,5	41,6	21,9	72
3,5	1,8	13,1	9,2	4,1	-4,5	1,8	-1,2	-6,7	-3,4	
-0,6	-3,7	8,5	1,1	26,6	66,7	21,5	26,6	66,7	21,5	
-20,4	4,4	-6,2	-5,9	-22,3	-13,5	-6,1	-20,8	-14,0	-4,3	
5,2	3,6	1,2	3,4	9,3	6,3	8,8	6,6	6,2	6,1	80
6,9	3,4	18,1	6,5	5,9	7,5	0,5	3,6	9,5	-1,7	
8,7	2,0	2,6	3,2	16,0	7,4	11,3	13,3	7,1	8,7	
.	
.	
55,8	16,8	79,7	12,3	39,0	-9,0	-0,6	37,8	-9,0	-1,4	84
130,1	35,8	153,4	27,8	107,9	12,4	17,6	106,7	12,6	16,9	
.	
.	
.	
4,1	2,7	1,0	3,0	15,7	18,7	15,1	15,6	19,6	15,0	85
2,6	2,8	0,9	3,5	17,5	20,4	18,5	18,9	21,4	19,9	
8,2	5,4	5,8	3,8	7,8	7,3	5,2	-7,0	1,0	-9,2	
.	
.	
2,2	-0,5	9,1	-1,0	6,4	6,7	1,7	6,5	6,8	1,8	86
0,7	1,9	-2,0	-0,6	11,6	10,9	13,0	12,6	11,0	14,0	
5,7	-1,9	22,8	1,0	-2,3	6,4	-13,1	-2,3	6,4	-13,1	
2,5	-0,5	9,2	1,3	20,1	9,3	15,3	18,4	9,3	13,5	
1,6	-2,4	10,8	-2,4	5,0	-3,9	-1,2	4,9	-3,8	-1,2	

3. Ergebnisse der Betriebe nach Regierungsbezirken und Kreisen – Jahresmittel bzw. Jahressummen
 Noch: 3.2. Betriebe, tätige Personen, Arbeitsstunden, Löhne, Gehälter, Umsatz - Veränderung zum Vorjahr (in Prozent)

Kreis- Nr.	Kreis Regierungsbezirk	Betriebe	Tätige Personen		Geleistete Arbeits- stunden	Arbeits- stunden je tät. Person
			insgesamt	darunter Arbeiter		
87	Sächsische Schweiz	-1,1	-2,9	-2,5	-2,3	0,6
	Vorleistungsgüterproduzenten und Energie	2,1	0,6	0,4	0,8	0,2
	Investitionsgüterproduzenten	-7,7	-8,2	-7,4	-9,6	-1,6
	Gebrauchsgüterproduzenten	-
	Verbrauchsgüterproduzenten	-7,7
90	Weißeritzkreis	4,1	4,8	6,5	8,5	3,5
	Vorleistungsgüterproduzenten und Energie	3,2	5,1	6,3	8,9	3,6
	Investitionsgüterproduzenten	-	1,7	8,3	3,0	1,3
	Gebrauchsgüterproduzenten	-	5,0	5,9	13,8	8,3
	Verbrauchsgüterproduzenten	20,0	8,1	5,2	7,0	-1,0
92	Kamenz	-1,9	4,4	4,4	5,8	1,3
	Vorleistungsgüterproduzenten und Energie	1,4	4,5	4,6	6,6	2,0
	Investitionsgüterproduzenten	-9,5	2,9	2,8	4,8	1,9
	Gebrauchsgüterproduzenten	-	2,2	7,7	2,6	0,4
	Verbrauchsgüterproduzenten	2,6	6,0	5,2	6,0	0,0
	Regierungsbezirk Dresden	4,8	2,3	2,0	4,5	2,2
	Vorleistungsgüterproduzenten und Energie	1,1	4,0	2,9	6,3	2,2
	Investitionsgüterproduzenten	6,6	2,5	2,9	4,5	1,9
	Gebrauchsgüterproduzenten	4,8	3,3	4,9	7,5	4,1
	Verbrauchsgüterproduzenten	10,8	-2,1	-2,5	-0,1	2,0

Bruttolohnsumme		Bruttogehaltsumme		Gesamtumsatz			Umsatz aus eigenen Erzeugnissen			Kreis-Nr.
insgesamt	je Arbeiter	insgesamt	je Angest.	insgesamt	darunter Ausland	je tätiger Person	zusammen	darunter Ausland	je tätiger Person	
0,2	2,7	-3,7	0,3	1,6	1,9	4,7	1,6	1,3	4,6	87
2,1	1,8	1,0	-0,4	5,9	16,8	5,2	5,2	15,9	4,5	
-2,8	4,9	-8,1	2,2	-3,4	-42,8	5,2	-2,4	-42,4	6,2	
.	
.	
8,9	2,3	2,6	1,5	16,2	28,5	10,9	16,9	29,7	11,5	90
11,2	4,6	2,6	1,7	23,6	46,3	17,6	24,3	46,3	18,3	
7,8	-0,4	-8,0	5,2	10,3	21,1	8,4	11,1	22,8	9,2	
3,9	-1,8	8,7	4,5	5,7	16,9	0,6	6,2	18,5	1,1	
2,1	-2,9	9,0	-2,7	5,1	123,8	-2,8	5,7	121,1	-2,2	
6,4	1,9	4,2	-0,4	6,6	16,3	2,0	9,5	13,5	4,9	92
8,4	3,7	6,3	1,9	12,4	22,0	7,6	11,6	22,6	6,8	
3,5	0,7	5,0	1,9	9,2	16,1	6,2	15,5	13,9	12,3	
7,1	-0,5	-9,2	6,1	30,8	62,8	28,0	31,0	62,8	28,2	
6,4	1,1	1,9	-5,1	4,2	8,1	-1,7	6,7	-14,8	0,7	
3,3	1,3	4,1	1,1	11,3	28,4	8,8	9,7	29,0	7,3	
4,3	1,3	7,7	1,5	20,7	42,1	16,1	16,2	43,1	11,8	
3,8	0,9	4,9	3,0	8,3	11,5	5,6	6,9	11,0	4,2	
4,5	-0,4	1,5	1,5	12,5	21,9	8,9	12,5	22,8	8,9	
-1,1	1,4	-6,5	-5,2	1,7	11,2	3,8	2,9	7,4	5,1	

3. Ergebnisse der Betriebe nach Regierungsbezirken und Kreisen – Jahresmittel bzw. Jahressummen
 Noch: 3.2. Betriebe, tätige Personen, Arbeitsstunden, Löhne, Gehälter, Umsatz - Veränderung zum Vorjahr (in Prozent)

Kreis- Nr.	Kreis Regierungsbezirk	Betriebe	Tätige Personen		Geleistete Arbeits- stunden	Arbeits- stunden je tät. Person
			insgesamt	darunter Arbeiter		
65	Leipzig, Stadt	6,2	5,0	4,0	5,9	0,9
	Vorleistungsgüterproduzenten und Energie	-	-11,7	-2,4	-9,3	2,8
	Investitionsgüterproduzenten	10,2	22,7	15,6	22,2	-0,4
	Gebrauchsgüterproduzenten	-	-19,5	-20,7	-7,7	14,5
	Verbrauchsgüterproduzenten	8,8	-1,1	-5,3	-0,8	0,3
74	Delitzsch	5,1	-1,3	-3,0	0,8	2,1
	Vorleistungsgüterproduzenten und Energie	6,8	6,4	4,7	5,2	-1,1
	Investitionsgüterproduzenten	-4,2	-11,5	-13,6	-7,9	4,1
	Gebrauchsgüterproduzenten	-
	Verbrauchsgüterproduzenten	25,0
75	Döbeln	9,9	6,4	5,9	7,8	1,3
	Vorleistungsgüterproduzenten und Energie	16,0	13,3	15,0	16,1	2,4
	Investitionsgüterproduzenten	3,6	1,1	0,1	1,6	0,5
	Gebrauchsgüterproduzenten	-	16,9	15,4	17,6	0,6
	Verbrauchsgüterproduzenten	14,3	8,8	7,2	10,9	2,0
79	Leipziger Land	6,6	0,9	5,4	3,7	2,8
	Vorleistungsgüterproduzenten und Energie	7,7	2,9	5,7	5,0	2,0
	Investitionsgüterproduzenten	6,9	-7,8	0,5	-3,0	5,2
	Gebrauchsgüterproduzenten	-	-7,3	-8,6	-6,1	1,3
	Verbrauchsgüterproduzenten	5,3	11,1	17,0	14,0	2,6
83	Muldentalkreis	9,5	2,7	1,7	5,4	2,6
	Vorleistungsgüterproduzenten und Energie	7,1	3,6	2,9	5,4	1,7
	Investitionsgüterproduzenten	9,1	0,3	-2,4	4,3	3,9
	Verbrauchsgüterproduzenten	17,6	3,2	2,9	6,4	3,1
89	Torgau-Oschatz	-3,0	-2,8	-3,1	-2,1	0,7
	Vorleistungsgüterproduzenten und Energie	-5,9	-1,1	-1,2	0,8	1,9
	Investitionsgüterproduzenten	7,7	-	2,1	-0,5	-0,5
	Gebrauchsgüterproduzenten	-
	Verbrauchsgüterproduzenten	-5,6
	Regierungsbezirk Leipzig	5,9	2,5	2,1	4,1	1,6
	Vorleistungsgüterproduzenten und Energie	4,4	-0,2	2,7	1,6	1,8
	Investitionsgüterproduzenten	6,3	6,4	3,4	7,7	1,2
	Gebrauchsgüterproduzenten	-	-8,3	-9,1	-4,8	3,8
	Verbrauchsgüterproduzenten	9,2	2,1	0,7	3,7	1,6

Bruttolohnsumme		Bruttogehaltsumme		Gesamtumsatz			Umsatz aus eigenen Erzeugnissen			Kreis-Nr.
insgesamt	je Arbeiter	insgesamt	je Angest.	insgesamt	darunter Ausland	je tätiger Person	zusammen	darunter Ausland	je tätiger Person	
7,2	3,0	9,8	3,1	9,9	12,7	4,7	8,4	13,1	3,2	65
-1,4	1,1	-32,7	-7,8	-1,2	10,4	11,9	-6,3	11,7	6,2	
21,7	5,3	46,4	9,3	21,1	20,4	-1,3	23,1	20,3	0,4	
-34,2	-17,1	-17,2	-4,2	-15,0	28,4	5,6	-18,8	28,4	0,8	
-4,2	1,2	2,7	-1,0	8,7	-4,5	9,9	7,9	-4,5	9,0	
-0,6	2,5	4,5	2,2	9,7	23,7	11,2	12,9	23,9	14,4	74
7,9	3,1	11,2	0,7	5,5	19,7	-0,8	9,4	20,0	2,9	
-10,4	3,8	-1,6	6,6	5,0	31,3	18,7	7,8	31,4	21,8	
.	
.	
7,2	1,2	9,5	1,2	12,2	22,8	5,4	16,5	22,5	9,5	75
10,2	-4,2	8,8	1,1	11,4	22,9	-1,6	11,8	21,7	-1,4	
5,4	5,3	8,5	3,6	15,7	15,3	14,5	15,9	14,3	14,6	
4,9	-9,1	22,8	1,0	7,2	19,8	-8,3	7,2	19,8	-8,3	
8,5	1,2	10,6	-2,5	8,3	45,7	-0,5	21,9	50,1	12,1	
8,8	3,2	-3,1	4,6	-3,1	-15,9	-4,0	-4,2	-16,0	-5,0	79
7,6	1,8	3,3	6,4	-0,5	-11,5	-3,3	-2,4	-11,5	-5,2	
0,9	0,3	-18,1	3,0	-12,2	-61,5	-4,8	-12,2	-61,6	-4,7	
21,9	33,3	6,7	6,7	-39,4	13,8	-34,6	-40,5	13,7	-35,8	
25,2	7,0	15,0	12,2	6,9	-25,7	-3,8	10,1	-29,9	-0,9	
3,6	1,8	4,8	-0,8	4,8	24,2	2,1	3,3	21,7	0,6	83
4,5	1,5	6,9	1,6	5,2	27,6	1,5	4,6	22,8	0,9	
1,9	4,4	4,2	-2,8	9,2	19,2	8,8	4,6	19,1	4,3	
3,2	0,3	-3,9	-8,4	-1,7	33,6	-4,8	-2,3	33,6	-5,4	
-2,6	0,5	-1,7	0,2	-3,8	14,5	-1,0	-5,2	3,8	-2,5	89
0,9	2,1	1,9	2,9	3,7	15,0	4,9	-0,2	3,8	1,0	
-1,1	-3,1	-11,2	-7,0	-8,5	-1,1	-8,5	-8,9	0,9	-8,9	
.	
.	
4,6	2,4	6,1	2,8	6,0	7,4	3,5	6,2	6,5	3,6	
4,0	1,2	-8,5	-1,7	2,7	3,3	2,9	1,3	1,9	1,5	
8,3	4,8	22,6	9,0	11,8	13,2	5,0	12,5	12,8	5,7	
-9,1	0,0	-1,7	2,6	-29,8	16,6	-23,4	-30,5	16,6	-24,3	
1,0	0,3	3,7	-0,9	7,9	13,7	5,7	11,2	14,3	8,9	

4. Ergebnisse der fachlichen Betriebsteile nach Wirtschaftszweigen – Jahresmittel bzw. Jahressummen

4.1. Fachliche Betriebsteile, tätige Personen und Umsatz

WZ 2003	Wirtschaftszweig Hauptgruppe	Fachliche Betriebs- teile	Tätige Personen		Umsatz	
			insgesamt	darunter Arbeiter	insgesamt	darunter Ausland
					1 000 €	
10	Kohlenbergbau, Torfgewinnung	2
CA	Kohlenbergbau, Torfgewinnung, Gew. v. Erdöl, Erdgas usw.	2
14	Gew. v. Steinen u. Erden, sonst. Bergbau	103
CB	Erzbergbau, Gew. v. Steinen u. Erden, sonst. Bergbau	103
C	Bergbau u. Gewinnung v. Steinen u. Erden	105	3 529	2 640	534 508	11 830
15	Ernährungsgewerbe	473
16	Tabakverarbeitung	1
DA	Ernährungsgewerbe u. Tabakverarbeitung	474	23 740	16 630	5 339 039	191 694
17	Textilgewerbe	184	11 127	8 593	944 117	282 633
18	Bekleidungsgewerbe	43	1 844	1 317	156 308	16 008
DB	Textil- u. Bekleidungsgewerbe	227	12 971	9 910	1 100 425	298 640
DC	Ledergewerbe	14
DD	Holzgewerbe (oh. H. v. Möbeln)	98	4 000	3 212	740 716	.
21	Papiergewerbe	90	5 667	4 300	1 097 634	420 466
22	Verlagsgew., Druckgew., Vervielf. bespielter Tonträger usw.	114	7 267	3 451	1 005 727	74 658
DE	Papier-, Verlags- u. Druckgewerbe	204	12 934	7 751	2 103 362	495 125
DF	Kokerei, Mineralölverarb., H. u. Verarb. v. Spalt-, Brutstoffen	2
DG	H. v. chemischen Erzeugnissen	104	8 872	5 230	1 757 442	895 192
DH	H. v. Gummi- u. Kunststoffwaren	188	9 186	7 149	1 038 437	223 626
DI	Glasgewerbe, H. v. Keramik, Verarb. v. Steinen u. Erden	258	11 215	8 219	1 410 561	219 287
27	Metallerzeugung u. -bearbeitung	84	7 902	6 447	1 787 609	475 100
28	H. v. Metallerzeugnissen	590	28 189	21 729	3 117 840	380 690
DJ	Metallerzeugung u. -bearbeitung, H. v. Metallerzeugnissen	675	36 091	28 175	4 905 449	855 790
DK	Maschinenbau	544	34 258	21 880	4 887 687	2 074 297
30	H. v. Büromaschinen, DV-Geräten u. -Einrichtungen	13	768	467	63 473	10 516
31	H. v. Geräten der Elektrizitätserzeugung, -verteilung u. Ä.	206	12 550	8 385	1 557 923	375 818
32	Rundfunk- u. Nachrichtentechnik	71	13 166	6 245	3 006 118	2 082 513
33	Medizin-, Mess-, Steuer-, Regelungstechnik, Optik, H. v. Uhren	156	5 875	3 541	591 967	187 139
DL	H. v. Büromaschinen, Elektrotechnik, Feinmechanik, Optik	445	32 359	18 638	5 219 481	2 655 986
34	H. v. Kraftwagen u. Kraftwagenteilen	112	21 035	17 221	7 167 821	3 332 341
35	Sonstiger Fahrzeugbau	29	5 412	3 880	776 007	223 191
DM	Fahrzeugbau	140	26 447	21 102	7 943 828	3 555 532
36	H. v. Möbeln, Schmuck, Musikinstr., Sportgeräten, Spielw.	143	7 015	5 535	737 264	122 227
37	Recycling	25	571	425	113 588	19 288
DN	H. v. Möbeln, Schmuck, Musikinstr., Sportg., Spielw., Recycl.	168	7 586	5 960	850 852	141 515
D	Verarbeitendes Gewerbe	3 542	220 644	154 706	37 435 858	11 815 590
A+EN	Vorleistungsgüterproduzenten und Energie	1 576	92 127	66 138	14 399 263	5 037 815
B	Investitionsgüterproduzenten	1 119	80 455	56 234	15 035 825	5 960 500
GG	Gebrauchsgüterproduzenten	151	8 118	5 987	984 320	215 667
VG	Verbrauchsgüterproduzenten	801	43 473	28 987	7 550 959	613 438
	Insgesamt	3 647	224 172	157 346	37 970 366	11 827 420

4. Ergebnisse der fachlichen Betriebsteile nach Wirtschaftszweigen – Jahresmittel bzw. Jahressummen

4.2. Fachliche Betriebsteile, tätige Personen und Umsatz – Veränderung zum Vorjahr (in Prozent)

WZ 2003	Wirtschaftszweig Hauptgruppe	Fachliche Betriebs- teile	Tätige Personen		Umsatz	
			insgesamt	darunter Arbeiter	insgesamt	darunter Ausland
10	Kohlenbergbau, Torfgewinnung	-
CA	Kohlenbergbau, Torfgewinnung, Gew. v. Erdöl, Erdgas usw.	-
14	Gew. v. Steinen u. Erden, sonst. Bergbau	12,0
CB	Erzbergbau, Gew. v. Steinen u. Erden, sonst. Bergbau	12,0
C	Bergbau u. Gewinnung v. Steinen u. Erden	11,7	5,4	7,4	2,9	-0,3
15	Ernährungsgewerbe	24,5
16	Tabakverarbeitung	-
DA	Ernährungsgewerbe u. Tabakverarbeitung	24,4	10,2	11,2	7,0	22,1
17	Textilgewerbe	-4,7	-7,5	-8,4	-5,2	-0,8
18	Bekleidungsgewerbe	-8,5	-11,6	-13,4	-7,9	-2,5
DB	Textil- u. Bekleidungsgewerbe	-5,0	-8,1	-9,1	-5,6	-0,9
DC	Ledergewerbe	-22,2
DD	Holzgewerbe (oh. H. v. Möbeln)	15,3	9,0	9,3	11,0	.
21	Papiergewerbe	-3,2	-0,8	-1,6	7,2	8,0
22	Verlags- u. Druckgew., Vervielf. bespielter Tonträger usw.	-0,9	-2,0	-2,1	3,4	4,2
DE	Papier-, Verlags- u. Druckgewerbe	-1,9	-1,5	-1,8	5,3	7,4
DF	Kokerei, Mineralölverarb., H. u. Verarb. v. Spalt-, Brutstoffen	-
DG	H. v. chemischen Erzeugnissen	4,0	2,5	4,9	6,9	10,5
DH	H. v. Gummi- u. Kunststoffwaren	2,2	3,8	3,8	3,3	4,9
DI	Glasgewerbe, H. v. Keramik, Verarb. v. Steinen u. Erden	2,8	0,9	0,4	0,5	14,4
27	Metallerzeugung u. -bearbeitung	-3,4	0,4	1,4	25,2	33,5
28	H. v. Metallerzeugnissen	5,4	3,8	3,8	9,6	14,2
DJ	Metallerzeugung u. -bearbeitung, H. v. Metallerzeugnissen	4,3	3,1	3,2	14,8	24,2
DK	Maschinenbau	3,8	0,8	1,5	12,6	13,9
30	H. v. Büromaschinen, DV-Geräten u. -Einrichtungen	8,3	-4,7	-2,1	-4,3	149,5
31	H. v. Geräten der Elektrizitätserzeugung, -verteilung u. Ä.	4,6	2,1	1,6	10,0	10,4
32	Rundfunk- u. Nachrichtentechnik	6,0	6,4	3,4	19,4	60,0
33	Medizin-, Mess-, Steuer-, Regelungstechnik, Optik, H. v. Uhren	11,4	7,5	9,5	-2,9	9,8
DL	H. v. Büromaschinen; Elektrotechnik, Feinmechanik, Optik	7,2	4,6	3,5	13,2	46,2
34	H. v. Kraftwagen u. Kraftwagenteilen	6,7	5,4	4,2	8,0	0,3
35	Sonstiger Fahrzeugbau	3,6	-12,7	-15,3	-12,6	-7,5
DM	Fahrzeugbau	5,3	1,1	0,0	5,6	-0,2
36	H. v. Möbeln, Schmuck, Musikinstr., Sportgeräten, Spielw.	-2,7	-2,6	-3,1	4,5	9,8
37	Recycling	-13,8	-4,5	-1,2	27,4	128,0
DN	H. v. Möbeln, Schmuck, Musikinstr., Sportg., Spielw.; Recycl.	-4,5	-2,7	-3,0	7,0	18,2
D	Verarbeitendes Gewerbe	5,3	2,1	1,9	8,3	14,1
A+EN	Vorleistungsgüterproduzenten und Energie	4,4	3,4	3,0	11,1	27,6
B	Investitionsgüterproduzenten	4,6	0,9	0,9	7,3	4,8
GG	Gebrauchsgüterproduzenten	-0,7	0,2	-0,7	7,9	12,9
VG	Verbrauchsgüterproduzenten	10,2	2,4	2,4	5,1	13,7
	Insgesamt	5,5	2,2	2,0	8,3	14,1

5. Ergebnisse der Unternehmen nach Wirtschaftszweigen – Jahresmittel bzw. Jahressummen

5.1. Unternehmen, tätige Personen, Lohn- und Gehaltssumme sowie Umsatz

WZ 2003	Wirtschaftszweig Hauptgruppe	Unter- nehmen	Tätige Personen am 30.09.	Lohn- u. Gehalt- summe	Umsatz	
					insgesamt	dar. nicht- ind. Umsatz
					1 000 €	
14	Gew. v. Steinen u. Erden, sonst. Bergbau	44	1 628	40 905	208 038	21 986
CB	Erzbergbau, Gew. v. Steinen u. Erden, sonst. Bergbau	44	1 628	40 905	208 038	21 986
C	Bergbau u. Gewinnung v. Steinen u. Erden	44	1 628	40 905	208 038	21 986
15	Ernährungsgewerbe	345
16	Tabakverarbeitung	1
DA	Ernährungsgewerbe u. Tabakverarbeitung	346	23 531	394 348	5 223 916	818 806
17	Textilgewerbe	138	9 858	181 502	903 666	40 996
18	Bekleidungsgewerbe	29	1 379	21 853	99 847	7 306
DB	Textil- u. Bekleidungsgewerbe	167	11 237	203 355	1 003 514	48 302
DC	Ledergewerbe	9
DD	Holzgewerbe (oh. H. v. Möbeln)	73	3 663	71 383	780 218	65 856
21	Papiergewerbe	58	4 462	109 243	840 240	33 611
22	Verlags- u. Druckgew., Vervielf. bespielter Tonträger usw.	78	7 085	226 364	967 522	17 242
DE	Papier-, Verlags- u. Druckgewerbe	136	11 547	335 607	1 807 762	50 852
DF	Kokerei, Mineralölverarb., H. u. Verarb. v. Spalt-, Brutstoffen	1
DG	H. v. chemischen Erzeugnissen	52	5 397	156 035	1 088 443	185 196
DH	H. v. Gummi- u. Kunststoffwaren	123	8 575	182 356	910 259	23 075
DI	Glasgewerbe, H. v. Keramik, Verarb. v. Steinen u. Erden	121	8 759	196 663	1 052 551	107 914
27	Metallerzeugung u. -bearbeitung	55	7 219	187 803	1 492 964	29 530
28	H. v. Metallerzeugnissen	409	25 905	582 365	2 867 531	132 818
DJ	Metallerzeugung u. -bearbeitung, H. v. Metallerzeugnissen	464	33 124	770 168	4 360 495	162 348
DK	Maschinenbau	351	26 585	716 154	3 420 621	106 054
30	H. v. Büromaschinen, DV-Geräten u. -Einrichtungen	6	545	12 727	58 344	5 942
31	H. v. Geräten der Elektrizitätserzeugung, -verteilung u. Ä.	108	9 374	232 665	1 115 036	72 467
32	Rundfunk- u. Nachrichtentechnik	48	12 037	448 322	3 320 086	417 426
33	Medizin-, Mess-, Steuer-, Regelungstechnik, Optik, H. v. Uhren	107	5 935	141 317	546 824	40 358
DL	H. v. Büromaschinen; Elektrotechnik, Feinmechanik, Optik	269	27 891	835 031	5 040 290	536 193
34	H. v. Kraftwagen u. Kraftwagenteilen	84	18 418	561 371	6 823 624	190 069
35	Sonstiger Fahrzeugbau	12	2 475	76 521	368 021	3 782
DM	Fahrzeugbau	96	20 893	637 892	7 191 645	193 851
36	H. v. Möbeln, Schmuck, Musikinstr., Sportgeräten, Spielw.	101	6 016	114 333	689 078	36 713
37	Recycling	18	639	14 532	101 177	17 370
DN	H. v. Möbeln, Schmuck, Musikinstr., Sportg., Spielw.; Recycl.	119	6 655	128 865	790 256	54 083
D	Verarbeitendes Gewerbe	2 327	188 550	4 639 904	32 734 030	2 352 776
A+EN	Vorleistungsgüterproduzenten und Energie	960	77 520	1 938 562	12 268 564	1 038 337
B	Investitionsgüterproduzenten	727	64 523	1 764 087	12 620 786	428 036
GG	Gebrauchsgüterproduzenten	106	7 048	146 688	892 530	28 557
VG	Verbrauchsgüterproduzenten	578	41 087	831 472	7 160 188	879 832
	Insgesamt	2 371	190 178	4 680 809	32 942 068	2 374 762

5. Ergebnisse der Unternehmen nach Wirtschaftszweigen – Jahresmittel bzw. Jahressummen

5.2. Unternehmen, tätige Personen, Lohn- und Gehaltssumme sowie Umsatz – Veränd. zum Vorjahr (in Prozent)

WZ 2003	Wirtschaftszweig Hauptgruppe	Unter- nehmen	Tätige Personen am 30.09.	Lohn- u. Gehalt- summe	Umsatz	
					insgesamt	dar. nicht- ind. Umsatz
14	Gew. v. Steinen u. Erden, sonst. Bergbau	-	7,6	6,3	-6,7	-1,0
CB	Erzbergbau, Gew. v. Steinen u. Erden, sonst. Bergbau	-	7,6	6,3	-6,7	-1,0
C	Bergbau u. Gewinnung v. Steinen u. Erden	-	7,6	6,3	-6,7	-1,0
15	Ernährungsgewerbe	26,8
16	Tabakverarbeitung	-
DA	Ernährungsgewerbe u. Tabakverarbeitung	26,7	8,1	1,9	0,2	-6,9
17	Textilgewerbe	-1,4	-12,0	-8,7	-4,7	2,8
18	Bekleidungsgewerbe	-17,1	-16,7	-10,9	-13,2	14,5
DB	Textil- u. Bekleidungsgewerbe	-4,6	-12,6	-9,0	-5,6	4,4
DC	Ledergewerbe	-25,0
DD	Holzgewerbe (oh. H. v. Möbeln)	17,7	10,5	10,6	14,7	35,2
21	Papiergewerbe	-1,7	-1,1	1,7	8,3	84,7
22	Verlags- u. Druckgew., Vervielf. bespielter Tonträger usw.	1,3	14,8	28,2	41,6	16,2
DE	Papier-, Verlags- u. Druckgewerbe	-	8,1	18,2	23,9	54,0
DF	Kokerei, Mineralölverarb., H. u. Verarb. v. Spalt-, Brutstoffen	-
DG	H. v. chemischen Erzeugnissen	-	6,4	10,2	20,2	39,9
DH	H. v. Gummi- u. Kunststoffwaren	-0,8	3,9	4,9	7,0	41,1
DI	Glasgewerbe, H. v. Keramik, Verarb. v. Steinen u. Erden	-1,6	1,4	1,8	6,2	5,5
27	Metallerzeugung u. -bearbeitung	-8,3	-2,7	-0,8	19,6	10,1
28	H. v. Metallerzeugnissen	6,0	4,0	5,9	12,6	24,2
DJ	Metallerzeugung u. -bearbeitung, H. v. Metallerzeugnissen	4,0	2,5	4,2	14,9	21,4
DK	Maschinenbau	5,4	1,0	1,5	12,0	-12,7
30	H. v. Büromaschinen, DV-Geräten u. -Einrichtungen	-	-18,7	-15,8	-30,3	-71,5
31	H. v. Geräten der Elektrizitätserzeugung, -verteilung u. Ä.	2,9	4,1	2,5	9,1	8,5
32	Rundfunk- u. Nachrichtentechnik	9,1	7,2	7,0	33,7	460,1
33	Medizin-, Mess-, Steuer-, Regelungstechnik, Optik, H. v. Uhren	16,3	15,0	18,6	12,9	22,5
DL	H. v. Büromaschinen; Elektrotechnik, Feinmechanik, Optik	8,9	7,0	7,0	23,7	174,9
34	H. v. Kraftwagen u. Kraftwagenteilen	10,5	-0,7	3,3	5,1	82,2
35	Sonstiger Fahrzeugbau	-	-2,8	-2,8	2,8	-17,7
DM	Fahrzeugbau	9,1	-1,0	2,6	4,9	78,0
36	H. v. Möbeln, Schmuck, Musikinstr., Sportgeräten, Spielw.	-5,6	-4,7	-6,2	0,7	2,2
37	Recycling	5,9	6,0	18,2	31,4	64,6
DN	H. v. Möbeln, Schmuck, Musikinstr., Sportg., Spielw.; Recycl.	-4,0	-3,8	-3,9	3,8	16,4
D	Verarbeitendes Gewerbe	6,0	2,4	4,0	10,0	26,1
A+EN	Vorleistungsgüterproduzenten und Energie	3,0	3,5	4,8	16,5	76,3
B	Investitionsgüterproduzenten	8,0	0,9	2,9	7,9	31,2
GG	Gebrauchsgüterproduzenten	-7,0	-2,4	-5,0	3,5	-9,0
VG	Verbrauchsgüterproduzenten	10,9	3,8	6,2	3,8	-6,5
	Insgesamt	5,8	2,4	4,0	9,9	25,8

6. Ergebnisse der Unternehmen nach Hauptgruppen und Beschäftigtengrößenklassen¹⁾

Unternehmen, tätige Personen und Gesamtumsatz

Jahr 2004

Hauptgruppe	Unternehmen insgesamt	Davon Unternehmen mit ... tätigen Personen					
		unter 50	50 - 99	100 - 249	250 - 499	500 - 999	1 000 u. mehr

Unternehmen

A + EN	960	519	253	152	25	8	3
B	727	397	166	125	32	6	1
GG	106	62	25	16	3	-	-
VG	578	342	124	91	16	4	1
Insgesamt	2 371	1 320	568	384	76	18	5

Tätige Personen

A + EN	77 520	15 525	17 333	23 419	8 354	.	.
B	64 523	12 479	11 453	18 864	10 774	.	.
GG	7 048	1 905	1 730	2 528	885	-	-
VG	41 087	10 203	8 518	13 343	5 307	.	.
Insgesamt	190 178	40 112	39 034	58 154	25 320	11 452	16 106

Gesamtumsatz (in 1 000 €)²⁾

A + EN	12 268 564	1 621 731	2 056 881	3 455 571	1 851 555	.	.
B	12 620 786	1 070 254	1 290 252	2 764 301	2 993 711	.	.
GG	892 530	162 909	173 764	308 755	247 102	-	-
VG	7 160 188	732 872	1 285 726	2 176 469	1 429 175	.	.
Insgesamt	32 942 068	3 587 765	4 806 623	8 705 095	6 521 543	2 722 963	6 598 079

1) Die Größenklassen werden zu Beginn des Jahres festgelegt und bleiben bis zum Jahresende erhalten.

2) Abweichungen zu 'Unternehmen insgesamt' entstehen durch Runden in unterschiedlichen Aggregationsstufen.

Abkürzungen :

A - Vorleistungsgüterproduzenten
 B - Investitionsgüterproduzenten
 GG - Gebrauchsgüterproduzenten
 VG - Verbrauchsgüterproduzenten
 EN - Energie (ohne Energie- und Wasserversorgung)

7. Ergebnisse der Betriebe nach Beschäftigtengrößenklassen¹⁾

Jahr 2004

7.1. Betriebe nach Wirtschaftszweigen – Jahresmittel

WZ 2003	Wirtschaftszweig Hauptgruppe	Betriebe ins- gesamt ²⁾	Davon Betriebe mit ... Beschäftigten					
			unter 50	50 bis 99	100 bis 249	250 bis 499	500 bis 999	1 000 und mehr
10	Kohlenbergbau, Torfgewinnung	2	-	-	-	1	-	1
14	Gew. v. Steinen u. Erden, sonst. Bergbau	80	72	7	1	-	-	-
15	Ernährungsgewerbe	375	235	74	54	11	1	-
16	Tabakverarbeitung	1	-	-	-	1	-	-
17	Textilgewerbe	155	79	41	31	4	1	-
18	Bekleidungsgewerbe	35	25	6	4	-	-	-
19	Ledergewerbe	12	9	-	2	1	-	-
20	Holzgewerbe (oh. H. v. Möbeln)	84	63	15	5	1	1	-
21	Papiergewerbe	70	32	19	16	3	-	-
22	Verlagsgew., Druckgew., Vervielf. bespielt. Tonträger	83	50	21	7	2	2	1
23	Kokerei, Mineralölverarb., H. u. Verarb. v. Spalt-, Brutst.	1	1	-	-	-	-	-
24	H. v. chemischen Erzeugnissen	82	35	25	12	7	4	-
25	H. v. Gummi- u. Kunststoffwaren	148	84	40	21	3	-	-
26	Glasgewerbe, H. v. Keramik, Verarb. v. Steinen, Erden	233	159	41	27	5	-	1
27	Metallerzeugung u. -bearbeitung	60	20	11	20	6	3	-
28	H. v. Metallerzeugnissen	466	299	108	49	6	4	-
29	Maschinenbau	446	252	103	70	15	4	1
30	H. v. Büromaschinen, DV-Geräten u. -Einrichtungen	9	3	3	3	-	-	-
31	H. v. Geräten d. Elektrizitätserzeugung, -verteilung u. Ä.	161	93	39	19	7	2	-
32	Rundfunk- u. Nachrichtentechnik	64	29	14	13	2	3	3
33	Medizin-, Mess-, Steuer-, Regelungstechnik, Optik	129	95	21	9	3	-	-
34	H. v. Kraftwagen u. Kraftwagenteilen	93	29	23	22	12	6	1
35	Sonstiger Fahrzeugbau	24	6	3	8	4	2	1
36	H. v. Möbeln, Schmuck, Musikinstr., Sportg., Spielw.	117	67	29	21	1	-	-
37	Recycling	27	23	4	-	-	-	-
A+EN	Vorleistungsgüterproduzenten und Energie	1 280	778	289	158	35	15	5
B	Investitionsgüterproduzenten	916	528	192	140	39	14	3
GG	Gebrauchsgüterproduzenten	122	70	27	24	2	-	-
VG	Verbrauchsgüterproduzenten	638	384	138	92	19	4	1
	Insgesamt	2 956	1 760	646	413	95	33	9

1) Die Größenklassen werden zu Beginn des Jahres festgelegt und bleiben bis zum Jahresende erhalten.

2) Abweichungen zu 'Betriebe insgesamt' entstehen durch Runden in unterschiedlichen Aggregationsstufen.

7. Ergebnisse der Betriebe nach Beschäftigtengrößenklassen¹⁾
7.2. Tätige Personen nach Wirtschaftszweigen – Jahresmittel

Jahr 2004

WZ 2003	Wirtschaftszweig Hauptgruppe	Tätige Personen ins- gesamt ²⁾	Davon in Betrieben mit ... Beschäftigten					
			unter 50	50 bis 99	100 bis 249	250 bis 499	500 bis 999	1 000 und mehr
10	Kohlenbergbau, Torfgewinnung	.	-	-	-	.	-	.
14	Gew. v. Steinen u. Erden, sonst. Bergbau	-	-	-
15	Ernährungsgewerbe	-
16	Tabakverarbeitung	.	-	-	-	.	-	-
17	Textilgewerbe	11 511	2 447	2 665	4 608	.	.	-
18	Bekleidungsgewerbe	1 575	788	322	470	-	-	-
19	Ledergewerbe	.	.	-	.	.	-	-
20	Holzgewerbe (oh. H. v. Möbeln)	4 099	1 677	902	.	.	.	-
21	Papiergewerbe	5 611	903	1 402	2 187	1 121	-	-
22	Verlagsgew., Druckgew., Vervielf. bespielt. Tonträger	7 316	1 568	1 497	1 011	.	.	.
23	Kokerei, Mineralölverarb., H. u. Verarb. v. Spalt-, Brutst.	.	.	-	-	-	-	-
24	H. v. chemischen Erzeugnissen	9 452	991	1 809	1 604	2 223	2 831	-
25	H. v. Gummi- u. Kunststoffwaren	9 347	2 497	2 769	3 145	944	-	-
26	Glasgewerbe, H. v. Keramik, Verarb. v. Steinen, Erden	11 678	2 832	2 830	3 695	.	-	.
27	Metallerzeugung u. -bearbeitung	8 634	790	706	3 365	2 095	1 680	-
28	H. v. Metallerzeugnissen	27 837	9 123	7 322	7 133	1 841	2 428	-
29	Maschinenbau	34 088	7 291	7 017	10 002	4 815	.	.
30	H. v. Büromaschinen, DV-Geräten u. -Einrichtungen	710	56	225	429	-	-	-
31	H. v. Geräten d. Elektrizitätserzeugung, -verteilung u. Ä.	12 384	2 577	2 775	3 385	.	.	-
32	Rundfunk- u. Nachrichtentechnik	14 133	863	1 080	2 288	.	1 652	.
33	Medizin-, Mess-, Steuer-, Regelungstechnik, Optik	6 372	2 662	1 399	1 550	762	-	-
34	H. v. Kraftwagen u. Kraftwagenteilen	21 417	946	1 698	3 113	4 303	.	.
35	Sonstiger Fahrzeugbau	5 510	159	221	1 120	1 053	.	.
36	H. v. Möbeln, Schmuck, Musikinstr., Sportg., Spielw.	7 322	2 021	1 877	.	.	-	-
37	Recycling	941	659	282	-	-	-	-
A+EN	Vorleistungsgüterproduzenten und Energie	94 822	20 397	20 093	24 047	11 366	9 120	9 843
B	Investitionsgüterproduzenten	81 673	15 067	13 151	20 464	12 619	.	.
GG	Gebrauchsgüterproduzenten	8 344	2 159	1 840	.	.	-	-
VG	Verbrauchsgüterproduzenten	43 987	11 455	9 277
	Insgesamt	228 825	49 078	44 361	61 615	30 798	21 914	21 174

1) Die Größenklassen werden zu Beginn des Jahres festgelegt und bleiben bis zum Jahresende erhalten.

2) Abweichungen zu 'Tätige Personen insgesamt' entstehen durch Runden in unterschiedlichen Aggregationsstufen.

7. Ergebnisse der Betriebe nach Beschäftigtengrößenklassen¹⁾

Jahr 2004

7.3. Gesamtumsatz nach Wirtschaftszweigen – Jahressummen (in Millionen €)

WZ 2003	Wirtschaftszweig Hauptgruppe	Gesamt- umsatz ins- gesamt ²⁾	Davon in Betrieben mit ... Beschäftigten					
			unter 50	50 bis 99	100 bis 249	250 bis 499	500 bis 999	1 000 und mehr
10	Kohlenbergbau, Torfgewinnung	.	-	-	-	.	-	.
14	Gew. v. Steinen u. Erden, sonst. Bergbau	-	-	-
15	Ernährungsgewerbe	-
16	Tabakverarbeitung	.	-	-	-	.	-	-
17	Textilgewerbe	1 036	162	227	490	.	.	-
18	Bekleidungsgewerbe	107	43	12	51	-	-	-
19	Ledergewerbe	.	.	-	.	.	-	-
20	Holzgewerbe (oh. H. v. Möbeln)	852	146	64	.	.	.	-
21	Papiergewerbe	1 082	91	230	460	302	-	-
22	Verlagsgew., Druckgew., Vervielf. bespielt. Tonträger	1 016	155	215	103	.	.	.
23	Kokerei, Mineralölverarb., H. u. Verarb. v. Spalt-, Brutst.	.	.	-	-	-	-	-
24	H. v. chemischen Erzeugnissen	2 001	230	320	306	546	600	-
25	H. v. Gummi- u. Kunststoffwaren	1 059	245	327	365	121	-	-
26	Glasgewerbe, H. v. Keramik, Verarb. v. Steinen, Erden	1 600	433	408	462	.	-	.
27	Metallerzeugung u. -bearbeitung	1 909	112	91	727	625	354	-
28	H. v. Metallerzeugnissen	3 179	833	716	934	431	264	-
29	Maschinenbau	5 010	679	797	1 228	1 137	.	.
30	H. v. Büromaschinen, DV-Geräten u. -Einrichtungen	73	8	12	53	-	-	-
31	H. v. Geräten d. Elektrizitätserzeugung, -verteilung u. Ä.	1 618	255	347	473	.	.	-
32	Rundfunk- u. Nachrichtentechnik	3 523	86	206	389	.	136	.
33	Medizin-, Mess-, Steuer-, Regelungstechnik, Optik	623	227	139	161	96	-	-
34	H. v. Kraftwagen u. Kraftwagenteilen	7 422	146	382	705	1 691	.	.
35	Sonstiger Fahrzeugbau	785	20	22	158	73	.	.
36	H. v. Möbeln, Schmuck, Musikinstr., Sportg., Spielw.	806	145	174	.	.	-	-
37	Recycling	166	126	40	-	-	-	-
A+EN	Vorleistungsgüterproduzenten und Energie	15 689	2 417	2 557	3 845	2 381	1 645	2 843
B	Investitionsgüterproduzenten	15 641	1 477	1 610	2 913	3 391	.	.
GG	Gebrauchsgüterproduzenten	1 013	181	193	.	.	-	-
VG	Verbrauchsgüterproduzenten	8 379	1 152	1 477
Insgesamt		40 721	5 227	5 838	9 578	7 806	5 335	6 937

1) Die Größenklassen werden zu Beginn des Jahres festgelegt und bleiben bis zum Jahresende erhalten.

2) Abweichungen zu 'Gesamtumsatz insgesamt' entstehen durch Runden in unterschiedlichen Aggregationsstufen.

7. Ergebnisse der Betriebe nach Beschäftigtengrößenklassen¹⁾

Jahr 2004

7.4. Betriebe nach Kreisen – Jahresmittel

RB-/ Kreis- Nr.	Kreis Regierungsbezirk	Betriebe ins- gesamt ²⁾	Davon Betriebe mit ... Beschäftigten					
			unter 50	50 bis 99	100 bis 249	250 bis 499	500 bis 999	1 000 und mehr
61	Chemnitz, Stadt	160	96	33	19	8	4	-
66	Plauen, Stadt	55	35	9	7	2	2	-
67	Zwickau, Stadt	60	30	13	11	5	1	1
71	Annaberg	98	59	24	13	-	2	-
73	Chemnitzer Land	105	53	25	19	5	3	-
77	Freiberg	145	97	23	20	4	1	-
78	Vogtlandkreis	185	101	50	28	6	-	-
81	Mittlerer Erzgebirgskreis	99	60	25	13	-	1	-
82	Mittweida	136	90	22	18	5	1	-
88	Stollberg	90	60	12	17	2	-	-
91	Aue-Schwarzenberg	108	64	22	16	4	2	-
93	Zwickauer Land	70	43	18	8	1	1	-
	Regierungsbezirk Chemnitz	1 312	787	275	188	42	18	1
62	Dresden, Stadt	239	138	59	27	8	4	4
63	Görlitz, Stadt	24	18	2	1	1	1	1
64	Hoyerswerda, Stadt	14	11	1	2	-	-	-
72	Bautzen	122	68	28	23	2	1	-
80	Meißen	109	64	22	19	3	-	2
84	Niederschlesischer Oberlausitzkreis	59	36	13	8	1	-	1
85	Riesa-Großenhain	80	52	11	8	6	3	-
86	Löbau-Zittau	101	62	19	17	3	-	-
87	Sächsische Schweiz	86	44	25	15	2	-	-
90	Weißeritzkreis	77	45	19	10	2	1	-
92	Kamenz	155	87	43	22	3	1	-
	Regierungsbezirk Dresden	1 066	625	241	151	31	11	8
65	Leipzig, Stadt	171	105	28	28	7	3	-
74	Delitzsch	82	49	17	9	7	-	-
75	Döbeln	78	44	18	13	3	-	-
79	Leipziger Land	81	50	22	8	1	1	-
83	Muldentalkreis	104	69	22	13	-	-	-
89	Torgau-Oschatz	64	32	24	4	4	-	-
	Regierungsbezirk Leipzig	579	347	130	75	22	4	-

1) Die Größenklassen werden zu Beginn des Jahres festgelegt und bleiben bis zum Jahresende erhalten.

2) Abweichungen zu 'Betriebe insgesamt' entstehen durch Runden in unterschiedlichen Aggregationsstufen.

8. Ergebnisse der Betriebe nach Umsatzgrößenklassen

8.1. Betriebe nach Wirtschaftszweigen – Jahresmittel

Jahr 2004

WZ 2003	Wirtschaftszweig Hauptgruppe	Betriebe ins- gesamt ¹⁾	Davon Betriebe mit ... Millionen € Umsatz					
			unter 2	2 bis unter 5	5 bis unter 10	10 bis unter 20	20 bis unter 50	50 und mehr
10	Kohlenbergbau, Torfgewinnung	2	-	-	-	-	-	2
14	Gew. v. Steinen u. Erden, sonst. Bergbau	80	41	28	8	3	-	-
15	Ernährungsgewerbe	375	178	81	34	27	30	25
16	Tabakverarbeitung	1	-	-	-	-	-	1
17	Textilgewerbe	155	61	36	21	25	10	2
18	Bekleidungsgewerbe	35	19	11	3	2	-	-
19	Ledergewerbe	12	6	4	-	-	2	-
20	Holzgewerbe (oh. H. v. Möbeln)	84	42	29	8	2	1	3
21	Papiergewerbe	70	12	20	9	11	15	3
22	Verlagsgew., Druckgew., Vervielf. bespielt. Tonträger	83	26	23	13	13	5	3
23	Kokerei, Mineralölverarb., H. u. Verarb. v. Spalt-, Brutst.	1	-	1	-	-	-	-
24	H. v. chemischen Erzeugnissen	82	10	10	20	18	13	11
25	H. v. Gummi- u. Kunststoffwaren	148	34	48	39	18	8	1
26	Glasgewerbe, H. v. Keramik, Verarb. v. Steinen, Erden	233	85	62	41	25	17	3
27	Metallerzeugung u. -bearbeitung	60	2	14	12	8	13	11
28	H. v. Metallerzeugnissen	466	126	196	78	38	20	8
29	Maschinenbau	446	122	146	79	53	31	16
30	H. v. Büromaschinen, DV-Geräten u. -Einrichtungen	9	2	4	1	1	1	-
31	H. v. Geräten d. Elektrizitätserzeugung, -verteilung u. Ä.	161	46	48	28	20	11	9
32	Rundfunk- u. Nachrichtentechnik	64	17	17	9	3	12	7
33	Medizin-, Mess-, Steuer-, Regelungstechnik, Optik	129	64	30	16	14	4	1
34	H. v. Kraftwagen u. Kraftwagenteilen	93	8	20	16	10	15	23
35	Sonstiger Fahrzeugbau	24	5	5	1	5	4	4
36	H. v. Möbeln, Schmuck, Musikinstr., Sportg., Spielw.	117	35	51	12	13	6	1
37	Recycling	27	6	10	5	6	-	-
A+EN	Vorleistungsgüterproduzenten und Energie	1 280	363	401	226	143	99	48
B	Investitionsgüterproduzenten	916	261	290	144	105	68	49
GG	Gebrauchsgüterproduzenten	122	36	46	16	14	8	3
VG	Verbrauchsgüterproduzenten	638	285	156	67	52	43	34
	Insgesamt	2 956	945	893	453	313	218	134

1) Abweichungen zu 'Betriebe insgesamt' entstehen durch Runden in unterschiedlichen Aggregationsstufen.

8. Ergebnisse der Betriebe nach Umsatzgrößenklassen

Jahr 2004

8.2. Tätige Personen nach Wirtschaftszweigen – Jahresmittel

WZ 2003	Wirtschaftszweig Hauptgruppe	Tätige Personen ins- gesamt ¹⁾	Davon in Betrieben mit ... Millionen € Umsatz					
			unter 2	2 bis unter 5	5 bis unter 10	10 bis unter 20	20 bis unter 50	50 und mehr
10	Kohlenbergbau, Torfgewinnung	.	-	-	-	-	-	.
14	Gew. v. Steinen u. Erden, sonst. Bergbau	-	-
15	Ernährungsgewerbe
16	Tabakverarbeitung	.	-	-	-	-	-	.
17	Textilgewerbe	11 511	1 878	1 951	1 558	3 195	.	.
18	Bekleidungsgewerbe	1 575	595	480	.	.	-	-
19	Ledergewerbe	.	.	.	-	-	.	-
20	Holzgewerbe (oh. H. v. Möbeln)	4 099	1 108	1 300	505	.	.	919
21	Papiergewerbe	5 611	292	698	523	960	2 114	1 026
22	Verlagsgew., Druckgew., Vervielf. bespielt. Tonträger	7 316	723	885	794	1 439	846	2 630
23	Kokerei, Mineralölverarb., H. u. Verarb. v. Spalt-, Brutst.	.	-	.	-	-	-	-
24	H. v. chemischen Erzeugnissen	9 452	362	415	947	1 434	1 453	4 847
25	H. v. Gummi- u. Kunststoffwaren	9 347	736	1 951	2 785	1 999	.	.
26	Glasgewerbe, H. v. Keramik, Verarb. v. Steinen, Erden	11 678	910	1 815	2 510	2 702	2 872	875
27	Metallerzeugung u. -bearbeitung	8 634	.	624	672	.	2 266	3 906
28	H. v. Metallerzeugnissen	27 837	3 251	7 871	5 446	4 407	3 787	3 085
29	Maschinenbau	34 088	2 786	6 329	5 366	5 620	5 641	8 367
30	H. v. Büromaschinen, DV-Geräten u. -Einrichtungen	710	.	248	.	.	.	-
31	H. v. Geräten d. Elektrizitätserzeugung, -verteilung u. Ä.	12 384	1 002	2 000	1 626	2 030	2 321	3 404
32	Rundfunk- u. Nachrichtentechnik	14 133	1 026	691	860	231	2 298	9 030
33	Medizin-, Mess-, Steuer-, Regelungstechnik, Optik	6 372	1 599	1 176	1 020	1 313	.	.
34	H. v. Kraftwagen u. Kraftwagenteilen	21 417	766	995	1 144	781	3 005	14 729
35	Sonstiger Fahrzeugbau	5 510	473	287	.	564	940	.
36	H. v. Möbeln, Schmuck, Musikinstr., Sportg., Spielw.	7 322	946	2 358	1 123	1 594	.	.
37	Recycling	941	117	326	249	249	-	-
A+EN	Vorleistungsgüterproduzenten und Energie	94 822	7 474	15 622	14 224	14 347	17 576	25 623
B	Investitionsgüterproduzenten	81 673	7 579	12 037	9 742	10 875	12 995	28 479
GG	Gebrauchsgüterproduzenten	8 344	967	2 287	1 237	1 675	1 337	843
VG	Verbrauchsgüterproduzenten	43 987	8 423	7 810	5 956	6 260	6 338	9 234
	Insgesamt	228 825	24 443	37 756	31 159	33 157	38 246	64 179

1) Abweichungen zu 'Tätige Personen insgesamt' entstehen durch Runden in unterschiedlichen Aggregationsstufen.

8. Ergebnisse der Betriebe nach Umsatzgrößenklassen

Jahr 2004

8.3. Gesamtumsatz nach Wirtschaftszweigen – Jahressummen (in Millionen €)

WZ 2003	Wirtschaftszweig Hauptgruppe	Gesamt- umsatz ins- gesamt ¹⁾	Davon in Betrieben mit ... Millionen € Umsatz					
			unter 2	2 bis unter 5	5 bis unter 10	10 bis unter 20	20 bis unter 50	50 und mehr
10	Kohlenbergbau, Torfgewinnung	.	-	-	-	-	-	.
14	Gew. v. Steinen u. Erden, sonst. Bergbau	-	-
15	Ernährungsgewerbe
16	Tabakverarbeitung	.	-	-	-	-	-	.
17	Textilgewerbe	1 036	68	126	135	342	.	.
18	Bekleidungsgewerbe	107	16	32	.	.	-	-
19	Ledergewerbe	.	.	.	-	-	.	-
20	Holzgewerbe (oh. H. v. Möbeln)	852	51	94	52	.	.	590
21	Papiergewerbe	1 082	17	67	58	156	474	310
22	Verlagsgew., Druckgew., Vervielf. bespielt. Tonträger	1 016	37	76	83	189	147	484
23	Kokerei, Mineralölverarb., H. u. Verarb. v. Spalt-, Brutst.	.	-	.	-	-	-	-
24	H. v. chemischen Erzeugnissen	2 001	10	33	137	266	335	1 219
25	H. v. Gummi- u. Kunststoffwaren	1 059	43	160	280	250	.	.
26	Glasgewerbe, H. v. Keramik, Verarb. v. Steinen, Erden	1 600	86	204	290	348	473	200
27	Metallerzeugung u. -bearbeitung	1 909	.	48	78	.	412	1 252
28	H. v. Metallerzeugnissen	3 179	172	620	523	526	684	653
29	Maschinenbau	5 010	130	479	569	706	911	2 214
30	H. v. Büromaschinen, DV-Geräten u. -Einrichtungen	73	.	15	.	.	.	-
31	H. v. Geräten d. Elektrizitätserzeugung, -verteilung u. Ä.	1 618	45	161	199	270	328	615
32	Rundfunk- u. Nachrichtentechnik	3 523	18	61	62	44	429	2 909
33	Medizin-, Mess-, Steuer-, Regelungstechnik, Optik	623	70	91	107	183	.	.
34	H. v. Kraftwagen u. Kraftwagenteilen	7 422	11	75	120	138	439	6 639
35	Sonstiger Fahrzeugbau	785	6	16	.	65	122	.
36	H. v. Möbeln, Schmuck, Musikinstr., Sportg., Spielw.	806	42	160	88	193	.	.
37	Recycling	166	7	32	44	83	-	-
A+EN	Vorleistungsgüterproduzenten und Energie	15 689	419	1 325	1 577	2 022	3 016	7 330
B	Investitionsgüterproduzenten	15 641	298	935	1 012	1 414	2 069	9 913
GG	Gebrauchsgüterproduzenten	1 013	44	151	120	205	215	278
VG	Verbrauchsgüterproduzenten	8 379	313	499	460	727	1 274	5 106
	Insgesamt	40 721	1 073	2 911	3 169	4 368	6 574	22 627

1) Abweichungen zu 'Gesamtumsatz insgesamt' entstehen durch Runden in unterschiedlichen Aggregationsstufen.

9. Endgültige monatliche Ergebnisse der Betriebe 2004 nach Wirtschaftszweigen

9.1. Betriebe, tätige Personen, Arbeitsstunden, Löhne, Gehälter und Umsatz im Januar

WZ 2003	Wirtschaftszweig Hauptgruppe	Betriebe	Tätige Personen		Geleistete	Arbeits-
			insgesamt	darunter Arbeiter	Arbeits-	stunden je
					stunden	tät. Person
					1 000	Std.
10	Kohlenbergbau, Torfgewinnung	2
CA	Kohlenbergbau, Torfgewinnung, Gew. v. Erdöl, Erdgas usw.	2
14	Gew. v. Steinen u. Erden, sonst. Bergbau	77
CB	Erzbergbau, Gew. v. Steinen u. Erden, sonst. Bergbau	77
C	Bergbau u. Gewinnung v. Steinen u. Erden	79	3 386	2 508	437	129
15	Ernährungsgewerbe	375
16	Tabakverarbeitung	1
DA	Ernährungsgewerbe u. Tabakverarbeitung	376	24 168	16 767	3 387	140
17	Textilgewerbe	157	12 028	9 275	1 662	138
18	Bekleidungsgewerbe	35	1 673	1 166	239	143
DB	Textil- u. Bekleidungsgewerbe	192	13 701	10 441	1 901	139
DC	Ledergewerbe	12
DD	Holzgewerbe (oh. H. v. Möbeln)	86	4 100	3 277	555	135
21	Papiergewerbe	70	5 598	4 213	792	141
22	Verlagsgew., Druckgew., Vervielf. bespielter Tonträger usw.	85	7 348	3 379	1 038	141
DE	Papier-, Verlags- u. Druckgewerbe	155	12 946	7 592	1 829	141
DF	Kokerei, Mineralölverarb., H. u. Verarb. v. Spalt-, Brutstoffen	1
DG	H. v. chemischen Erzeugnissen	82	9 277	5 434	1 406	152
DH	H. v. Gummi- u. Kunststoffwaren	150	9 164	7 071	1 263	138
DI	Glasgewerbe, H. v. Keramik, Verarb. v. Steinen u. Erden	234	11 359	8 124	1 490	131
27	Metallerzeugung u. -bearbeitung	60	8 468	6 860	1 201	142
28	H. v. Metallerzeugnissen	467	27 352	21 007	3 864	141
DJ	Metallerzeugung u. -bearbeitung, H. v. Metallerzeugnissen	527	35 820	27 867	5 065	141
DK	Maschinenbau	449	34 238	21 666	4 898	143
30	H. v. Büromaschinen, DV-Geräten u. -Einrichtungen	10	719	419	101	140
31	H. v. Geräten der Elektrizitätserzeugung, -verteilung u. Ä.	159	12 056	8 265	1 690	140
32	Rundfunk- u. Nachrichtentechnik	64	13 829	6 548	1 887	136
33	Medizin-, Mess-, Steuer-, Regelungstechnik, Optik, H. v. Uhren	129	6 292	3 802	889	141
DL	H. v. Büromaschinen; Elektrotechnik, Feinmechanik, Optik	362	32 896	19 034	4 567	139
34	H. v. Kraftwagen u. Kraftwagenteilen	90	20 619	16 991	3 001	146
35	Sonstiger Fahrzeugbau	24	5 592	3 991	779	139
DM	Fahrzeugbau	114	26 211	20 982	3 780	144
36	H. v. Möbeln, Schmuck, Musikinstr., Sportgeräten, Spielw.	120	7 481	5 899	1 065	142
37	Recycling	26	879	644	138	157
DN	H. v. Möbeln, Schmuck, Musikinstr., Sportg., Spielw.; Recycl.	146	8 360	6 543	1 203	144
D	Verarbeitendes Gewerbe	2 886	223 174	155 617	31 477	141
A+EN	Vorleistungsgüterproduzenten und Energie	1 275	92 728	66 364	12 896	139
B	Investitionsgüterproduzenten	921	81 241	56 276	11 564	142
GG	Gebrauchsgüterproduzenten	125	8 391	6 285	1 195	142
VG	Verbrauchsgüterproduzenten	644	44 200	29 200	6 259	142
	Insgesamt	2 965	226 560	158 125	31 914	141

Januar 2004 (endgültig)

Bruttolohnsumme		Bruttogehaltsumme		Gesamtumsatz			Umsatz aus eigenen Erzeugnissen			WZ 2003
insgesamt	je Arbeiter	insgesamt	je Angest.	insgesamt	darunter Ausland	je tätiger Person	zusammen	darunter Ausland	je tätiger Person	
1 000 €	€	1 000 €	€	1 000 €		€	1 000 €		€	
.	10
.	CA
.	14
.	CB
5 145	2 051	2 728	3 107	36 111	884	10 665	33 301	884	9 835	C
.	15
.	16
22 301	1 330	12 820	1 732	474 659	21 322	19 640	412 930	10 869	17 086	DA
11 431	1 232	5 983	2 173	85 543	23 794	7 112	82 856	23 224	6 889	17
1 166	1 000	909	1 793	8 693	814	5 196	8 209	783	4 907	18
12 597	1 206	6 892	2 114	94 237	24 608	6 878	91 065	24 007	6 647	DB
.	DC
4 527	1 381	1 905	2 315	59 645	.	14 548	56 653	.	13 818	DD
7 411	1 759	3 957	2 857	85 519	30 793	15 277	82 987	30 673	14 824	21
7 546	2 233	11 786	2 970	78 168	3 733	10 638	76 941	3 719	10 471	22
14 958	1 970	15 743	2 940	163 687	34 526	12 644	159 928	34 392	12 353	DE
.	DF
10 368	1 908	12 004	3 124	155 947	74 558	16 810	141 688	69 533	15 273	DG
10 732	1 518	5 401	2 581	72 978	15 762	7 964	71 289	15 592	7 779	DH
13 169	1 621	8 283	2 560	85 323	17 458	7 511	76 121	14 871	6 701	DI
13 665	1 992	5 632	3 502	138 010	32 228	16 298	135 396	32 004	15 989	27
33 953	1 616	16 597	2 616	204 857	29 323	7 490	198 007	27 338	7 239	28
47 618	1 709	22 229	2 795	342 867	61 551	9 572	333 403	59 342	9 308	DJ
41 050	1 895	38 952	3 098	302 584	126 256	8 838	289 079	120 707	8 443	DK
564	1 346	647	2 157	5 051	693	7 025	3 868	621	5 380	30
14 922	1 805	13 224	3 488	110 815	29 626	9 192	103 183	25 199	8 559	31
13 844	2 114	30 454	4 183	234 431	141 652	16 952	203 630	141 469	14 725	32
5 744	1 511	6 515	2 616	44 293	13 247	7 040	41 726	12 829	6 632	33
35 075	1 843	50 839	3 668	394 591	185 218	11 995	352 406	180 117	10 713	DL
36 285	2 136	11 329	3 123	574 677	296 876	27 871	568 007	295 597	27 548	34
8 352	2 093	5 533	3 456	50 178	9 156	8 973	48 989	9 110	8 761	35
44 637	2 127	16 862	3 225	624 855	306 032	23 839	616 995	304 706	23 540	DM
8 416	1 427	3 623	2 290	62 489	10 427	8 353	59 605	9 356	7 968	36
1 064	1 652	614	2 613	11 803	1 635	13 428	9 202	1 589	10 469	37
9 480	1 449	4 237	2 332	74 292	12 062	8 887	68 807	10 946	8 231	DN
267 540	1 719	196 401	2 907	2 851 411	892 114	12 777	2 676 109	856 923	11 991	D
112 958	1 702	81 237	3 081	1 092 953	371 928	11 787	1 013 347	357 312	10 928	A+EN
109 245	1 941	79 144	3 170	1 078 078	456 262	13 270	1 045 908	447 974	12 874	B
9 264	1 474	5 059	2 402	75 797	15 642	9 033	73 166	14 536	8 720	GG
41 218	1 412	33 689	2 246	640 694	49 167	14 495	576 990	37 985	13 054	VG
272 685	1 724	199 130	2 910	2 887 522	892 998	12 745	2 709 410	857 807	11 959	

9. Endgültige monatliche Ergebnisse der Betriebe 2004 nach Wirtschaftszweigen

9.2. Betriebe, tätige Personen, Arbeitsstunden, Löhne, Gehälter und Umsatz im Februar

WZ 2003	Wirtschaftszweig Hauptgruppe	Betriebe	Tätige Personen		Geleistete	Arbeits-
			insgesamt	darunter Arbeiter	Arbeits-	stunden je
					stunden	tät. Person
					1 000	Std.
10	Kohlenbergbau, Torfgewinnung	2
CA	Kohlenbergbau, Torfgewinnung, Gew. v. Erdöl, Erdgas usw.	2
14	Gew. v. Steinen u. Erden, sonst. Bergbau	78
CB	Erzbergbau, Gew. v. Steinen u. Erden, sonst. Bergbau	78
C	Bergbau u. Gewinnung v. Steinen u. Erden	80	3 462	2 578	434	125
15	Ernährungsgewerbe	374
16	Tabakverarbeitung	1
DA	Ernährungsgewerbe u. Tabakverarbeitung	375	24 172	16 789	3 280	136
17	Textilgewerbe	157	11 961	9 228	1 615	135
18	Bekleidungsgewerbe	35	1 665	1 163	223	134
DB	Textil- u. Bekleidungsgewerbe	192	13 626	10 391	1 838	135
DC	Ledergewerbe	12
DD	Holzgewerbe (oh. H. v. Möbeln)	86	4 101	3 276	546	133
21	Papiergewerbe	70	5 651	4 261	775	137
22	Verlagsgew., Druckgew., Vervielf. bespielter Tonträger usw.	84	7 370	3 417	985	134
DE	Papier-, Verlags- u. Druckgewerbe	154	13 021	7 678	1 760	135
DF	Kokerei, Mineralölverarb., H. u. Verarb. v. Spalt-, Brutstoffen	1
DG	H. v. chemischen Erzeugnissen	82	9 317	5 457	1 344	144
DH	H. v. Gummi- u. Kunststoffwaren	149	9 277	7 175	1 263	136
DI	Glasgewerbe, H. v. Keramik, Verarb. v. Steinen u. Erden	233	11 332	8 089	1 492	132
27	Metallerzeugung u. -bearbeitung	60	8 493	6 883	1 177	139
28	H. v. Metallerzeugnissen	465	27 506	21 130	3 767	137
DJ	Metallerzeugung u. -bearbeitung, H. v. Metallerzeugnissen	525	35 999	28 013	4 944	137
DK	Maschinenbau	449	34 291	21 729	4 808	140
30	H. v. Büromaschinen, DV-Geräten u. -Einrichtungen	10	710	419	94	132
31	H. v. Geräten der Elektrizitätserzeugung, -verteilung u. Ä.	158	12 113	8 310	1 660	137
32	Rundfunk- u. Nachrichtentechnik	65	13 906	6 564	1 845	133
33	Medizin-, Mess-, Steuer-, Regelungstechnik, Optik, H. v. Uhren	129	6 317	3 819	869	138
DL	H. v. Büromaschinen; Elektrotechnik, Feinmechanik, Optik	362	33 046	19 112	4 468	135
34	H. v. Kraftwagen u. Kraftwagenteilen	90	20 642	17 043	2 922	142
35	Sonstiger Fahrzeugbau	24	5 596	4 003	737	132
DM	Fahrzeugbau	114	26 238	21 046	3 659	139
36	H. v. Möbeln, Schmuck, Musikinstr., Sportgeräten, Spielw.	119	7 415	5 835	1 043	141
37	Recycling	27	853	616	124	145
DN	H. v. Möbeln, Schmuck, Musikinstr., Sportg., Spielw.; Recycl.	146	8 268	6 451	1 167	141
D	Verarbeitendes Gewerbe	2 880	223 593	155 998	30 692	137
A+EN	Vorleistungsgüterproduzenten und Energie	1 275	93 293	66 764	12 665	136
B	Investitionsgüterproduzenten	919	81 257	56 366	11 261	139
GG	Gebrauchsgüterproduzenten	125	8 376	6 268	1 177	141
VG	Verbrauchsgüterproduzenten	641	44 129	29 178	6 023	136
	Insgesamt	2 960	227 055	158 576	31 126	137

Februar 2004 (endgültig)

Bruttolohnsumme		Bruttogehaltsumme		Gesamtumsatz			Umsatz aus eigenen Erzeugnissen			WZ 2003
insgesamt	je Arbeiter	insgesamt	je Angest.	insgesamt	darunter Ausland	je tätiger Person	zusammen	darunter Ausland	je tätiger Person	
1 000 €	€	1 000 €	€	1 000 €		€	1 000 €		€	
.	10
.	CA
.	14
.	CB
5 098	1 978	2 850	3 224	36 939	816	10 670	34 155	816	9 866	C
.	15
.	16
21 523	1 282	12 638	1 712	450 545	22 272	18 639	384 983	11 793	15 927	DA
10 720	1 162	5 962	2 181	87 719	25 484	7 334	84 836	25 046	7 093	17
1 056	908	901	1 795	11 297	1 059	6 785	9 900	860	5 946	18
11 775	1 133	6 862	2 121	99 016	26 542	7 267	94 736	25 907	6 953	DB
.	DC
4 330	1 322	2 173	2 634	62 639	.	15 274	56 786	.	13 847	DD
7 086	1 663	3 974	2 859	85 657	32 449	15 158	83 205	32 302	14 724	21
6 707	1 963	12 287	3 108	72 249	7 499	9 803	71 140	7 442	9 653	22
13 793	1 796	16 261	3 043	157 906	39 948	12 127	154 345	39 744	11 854	DE
.	DF
10 078	1 847	12 046	3 121	150 909	74 099	16 197	135 981	69 386	14 595	DG
10 219	1 424	5 301	2 522	78 243	17 758	8 434	76 460	17 442	8 242	DH
12 456	1 540	8 231	2 538	96 631	18 622	8 527	85 852	16 191	7 576	DI
13 042	1 895	5 254	3 263	140 382	34 152	16 529	137 869	34 090	16 233	27
32 715	1 548	16 432	2 577	232 019	29 698	8 435	219 808	27 661	7 991	28
45 757	1 633	21 685	2 715	372 400	63 850	10 345	357 677	61 750	9 936	DJ
39 952	1 839	38 373	3 055	315 617	130 423	9 204	300 901	125 352	8 775	DK
617	1 473	641	2 203	4 338	580	6 110	3 596	571	5 065	30
13 663	1 644	11 893	3 127	119 495	32 252	9 865	112 773	28 507	9 310	31
15 868	2 417	27 947	3 806	225 654	129 675	16 227	198 812	129 498	14 297	32
5 583	1 462	7 047	2 821	45 242	12 761	7 162	42 795	12 544	6 775	33
35 730	1 870	47 528	3 411	394 729	175 268	11 945	357 977	171 120	10 833	DL
36 475	2 140	11 254	3 127	650 097	314 017	31 494	641 018	312 412	31 054	34
8 281	2 069	5 565	3 493	56 403	9 822	10 079	55 565	9 806	9 929	35
44 756	2 127	16 819	3 239	706 500	323 839	26 927	696 583	322 218	26 549	DM
7 887	1 352	3 580	2 266	65 931	10 520	8 892	62 952	9 423	8 490	36
979	1 589	593	2 502	11 484	1 546	13 463	9 085	1 470	10 651	37
8 865	1 374	4 173	2 297	77 414	12 066	9 363	72 037	10 893	8 713	DN
260 161	1 668	192 322	2 845	2 969 278	918 826	13 280	2 781 044	883 852	12 438	D
110 915	1 661	79 302	2 989	1 125 678	370 105	12 066	1 038 372	355 409	11 130	A+EN
106 627	1 892	76 837	3 087	1 183 911	478 084	14 570	1 150 779	470 003	14 162	B
8 842	1 411	4 968	2 357	83 180	15 826	9 931	80 948	15 076	9 664	GG
38 875	1 332	34 065	2 278	613 447	55 627	13 901	545 100	44 179	12 352	VG
265 259	1 673	195 172	2 850	3 006 217	919 642	13 240	2 815 199	884 667	12 399	

9. Endgültige monatliche Ergebnisse der Betriebe 2004 nach Wirtschaftszweigen

9.3. Betriebe, tätige Personen, Arbeitsstunden, Löhne, Gehälter und Umsatz im März

WZ 2003	Wirtschaftszweig Hauptgruppe	Betriebe	Tätige Personen		Geleistete Arbeits- stunden	Arbeits- stunden je tät. Person
			insgesamt	darunter Arbeiter		
			1 000	Std.		
10	Kohlenbergbau, Torfgewinnung	2
CA	Kohlenbergbau, Torfgewinnung, Gew. v. Erdöl, Erdgas usw.	2
14	Gew. v. Steinen u. Erden, sonst. Bergbau	80
CB	Erzbergbau, Gew. v. Steinen u. Erden, sonst. Bergbau	80
C	Bergbau u. Gewinnung v. Steinen u. Erden	82	3 476	2 583	521	150
15	Ernährungsgewerbe	374
16	Tabakverarbeitung	1
DA	Ernährungsgewerbe u. Tabakverarbeitung	375	24 075	16 699	3 544	147
17	Textilgewerbe	157	11 846	9 109	1 814	153
18	Bekleidungsgewerbe	35	1 654	1 152	246	149
DB	Textil- u. Bekleidungsgewerbe	192	13 500	10 261	2 060	153
DC	Ledergewerbe	12
DD	Holzgewerbe (oh. H. v. Möbeln)	85	4 093	3 285	633	155
21	Papiergewerbe	70	5 655	4 257	856	151
22	Verlagsgew., Druckgew., Vervielf. bespielter Tonträger usw.	84	7 390	3 426	1 112	150
DE	Papier-, Verlags- u. Druckgewerbe	154	13 045	7 683	1 968	151
DF	Kokerei, Mineralölverarb., H. u. Verarb. v. Spalt-, Brutstoffen	1
DG	H. v. chemischen Erzeugnissen	82	9 347	5 484	1 518	162
DH	H. v. Gummi- u. Kunststoffwaren	148	9 222	7 111	1 448	157
DI	Glasgewerbe, H. v. Keramik, Verarb. v. Steinen u. Erden	232	11 570	8 323	1 738	150
27	Metallerzeugung u. -bearbeitung	60	8 529	6 924	1 335	157
28	H. v. Metallerzeugnissen	463	27 456	21 110	4 334	158
DJ	Metallerzeugung u. -bearbeitung, H. v. Metallerzeugnissen	523	35 985	28 034	5 669	158
DK	Maschinenbau	450	34 099	21 554	5 431	159
30	H. v. Büromaschinen, DV-Geräten u. -Einrichtungen	10	707	418	108	153
31	H. v. Geräten der Elektrizitätserzeugung, -verteilung u. Ä.	157	12 176	8 346	1 897	156
32	Rundfunk- u. Nachrichtentechnik	65	13 960	6 604	2 187	157
33	Medizin-, Mess-, Steuer-, Regelungstechnik, Optik, H. v. Uhren	129	6 334	3 827	1 009	159
DL	H. v. Büromaschinen; Elektrotechnik, Feinmechanik, Optik	361	33 177	19 195	5 201	157
34	H. v. Kraftwagen u. Kraftwagenteilen	91	20 682	17 083	3 321	161
35	Sonstiger Fahrzeugbau	24	5 584	4 009	812	145
DM	Fahrzeugbau	115	26 266	21 092	4 133	157
36	H. v. Möbeln, Schmuck, Musikinstr., Sportgeräten, Spielw.	119	7 392	5 837	1 157	157
37	Recycling	25	810	582	137	169
DN	H. v. Möbeln, Schmuck, Musikinstr., Sportg., Spielw.; Recycl.	144	8 202	6 419	1 294	158
D	Verarbeitendes Gewerbe	2 874	223 472	155 919	34 779	156
A+EN	Vorleistungsgüterproduzenten und Energie	1 270	93 592	67 054	14 483	155
B	Investitionsgüterproduzenten	920	81 050	56 192	12 902	159
GG	Gebrauchsgüterproduzenten	125	8 369	6 272	1 288	154
VG	Verbrauchsgüterproduzenten	641	43 937	28 984	6 628	151
	Insgesamt	2 956	226 948	158 502	35 300	156

März 2004 (endgültig)

Bruttolohnsumme		Bruttogehaltsumme		Gesamtumsatz			Umsatz aus eigenen Erzeugnissen			WZ 2003
insgesamt	je Arbeiter	insgesamt	je Angest.	insgesamt	darunter Ausland	je tätiger Person	zusammen	darunter Ausland	je tätiger Person	
1 000 €	€	1 000 €	€	1 000 €		€	1 000 €		€	
										10
										CA
										14
										CB
5 670	2 195	3 090	3 460	46 793	1 074	13 462	42 992	1 074	12 368	C
										15
										16
22 492	1 347	12 814	1 737	564 001	28 413	23 427	491 151	15 495	20 401	DA
11 919	1 308	6 103	2 230	98 775	28 844	8 338	95 210	28 082	8 037	17
1 154	1 002	904	1 801	10 582	1 025	6 398	10 142	940	6 132	18
13 073	1 274	7 007	2 163	109 357	29 870	8 101	105 352	29 022	7 804	DB
										DC
4 660	1 419	3 587	4 439	79 214		19 354	71 119		17 376	DD
7 646	1 796	4 188	2 996	98 377	36 499	17 396	95 152	36 333	16 826	21
7 220	2 107	11 748	2 964	89 987	8 020	12 177	88 674	8 000	11 999	22
14 866	1 935	15 935	2 972	188 363	44 518	14 439	183 826	44 333	14 092	DE
										DF
11 654	2 125	14 548	3 766	177 530	87 119	18 993	158 451	81 905	16 952	DG
11 685	1 643	5 558	2 633	94 622	19 366	10 260	92 383	18 965	10 018	DH
13 852	1 664	8 628	2 657	131 720	22 044	11 385	117 870	18 946	10 188	DI
13 946	2 014	5 367	3 344	176 549	48 425	20 700	172 829	48 218	20 264	27
35 798	1 696	16 642	2 622	331 420	51 300	12 071	321 542	48 713	11 711	28
49 744	1 774	22 009	2 768	507 969	99 725	14 116	494 371	96 931	13 738	DJ
43 248	2 006	40 798	3 252	428 404	173 514	12 564	405 781	163 045	11 900	DK
620	1 483	634	2 194	6 452	1 010	9 126	5 088	954	7 197	30
14 722	1 764	12 418	3 242	154 653	45 487	12 701	146 929	41 679	12 067	31
13 841	2 096	27 037	3 676	298 175	177 160	21 359	256 361	176 855	18 364	32
5 871	1 534	6 871	2 741	54 068	15 325	8 536	51 113	14 981	8 070	33
35 053	1 826	46 961	3 359	513 348	238 982	15 473	459 492	234 469	13 850	DL
38 155	2 234	11 915	3 311	713 386	351 013	34 493	705 023	349 105	34 089	34
7 945	1 982	4 735	3 006	78 239	26 856	14 011	77 478	26 837	13 875	35
46 100	2 186	16 650	3 218	791 625	377 870	30 139	782 501	375 942	29 791	DM
8 516	1 459	3 563	2 291	73 050	12 408	9 882	70 000	11 297	9 470	36
997	1 713	588	2 579	13 096	1 899	16 168	10 543	1 816	13 016	37
9 513	1 482	4 151	2 328	86 146	14 306	10 503	80 542	13 113	9 820	DN
276 974	1 776	198 876	2 944	3 680 157	1 154 951	16 468	3 450 692	1 108 389	15 441	D
118 742	1 771	83 889	3 161	1 403 734	473 937	14 998	1 293 740	456 896	13 823	A+EN
112 768	2 007	79 021	3 179	1 472 802	596 024	18 172	1 429 908	581 887	17 642	B
9 507	1 516	4 963	2 367	91 966	19 021	10 989	89 401	18 219	10 682	GG
41 626	1 436	34 093	2 280	758 448	67 043	17 262	680 636	52 461	15 491	VG
282 643	1 783	201 966	2 951	3 726 950	1 156 025	16 422	3 493 684	1 109 463	15 394	

9. Endgültige monatliche Ergebnisse der Betriebe 2004 nach Wirtschaftszweigen

9.4. Betriebe, tätige Personen, Arbeitsstunden, Löhne, Gehälter und Umsatz im April

WZ 2003	Wirtschaftszweig Hauptgruppe	Betriebe	Tätige Personen		Geleistete	Arbeits-
			insgesamt	darunter Arbeiter	Arbeits-	stunden je
					stunden	tät. Person
					1 000	Std.
10	Kohlenbergbau, Torfgewinnung	2
CA	Kohlenbergbau, Torfgewinnung, Gew. v. Erdöl, Erdgas usw.	2
14	Gew. v. Steinen u. Erden, sonst. Bergbau	80
CB	Erzbergbau, Gew. v. Steinen u. Erden, sonst. Bergbau	80
C	Bergbau u. Gewinnung v. Steinen u. Erden	82	3 522	2 640	463	131
15	Ernährungsgewerbe	374
16	Tabakverarbeitung	1
DA	Ernährungsgewerbe u. Tabakverarbeitung	375	24 079	16 702	3 298	137
17	Textilgewerbe	157	11 685	8 962	1 595	136
18	Bekleidungsgewerbe	35	1 635	1 139	211	129
DB	Textil- u. Bekleidungsgewerbe	192	13 320	10 101	1 806	136
DC	Ledergewerbe	11
DD	Holzgewerbe (oh. H. v. Möbeln)	85	4 108	3 296	576	140
21	Papiergewerbe	70	5 612	4 222	752	134
22	Verlagsgew., Druckgew., Vervielf. bespielter Tonträger usw.	84	7 379	3 435	999	135
DE	Papier-, Verlags- u. Druckgewerbe	154	12 991	7 657	1 751	135
DF	Kokerei, Mineralölverarb., H. u. Verarb. v. Spalt-, Brutstoffen	1
DG	H. v. chemischen Erzeugnissen	82	9 342	5 486	1 377	147
DH	H. v. Gummi- u. Kunststoffwaren	148	9 288	7 175	1 312	141
DI	Glasgewerbe, H. v. Keramik, Verarb. v. Steinen u. Erden	232	11 690	8 459	1 661	142
27	Metallerzeugung u. -bearbeitung	60	8 558	6 950	1 188	139
28	H. v. Metallerzeugnissen	468	27 586	21 209	3 886	141
DJ	Metallerzeugung u. -bearbeitung, H. v. Metallerzeugnissen	528	36 144	28 159	5 074	140
DK	Maschinenbau	450	34 101	21 636	4 845	142
30	H. v. Büromaschinen, DV-Geräten u. -Einrichtungen	9	702	416	95	135
31	H. v. Geräten der Elektrizitätserzeugung, -verteilung u. Ä.	161	12 395	8 467	1 706	138
32	Rundfunk- u. Nachrichtentechnik	64	13 996	6 617	1 933	138
33	Medizin-, Mess-, Steuer-, Regelungstechnik, Optik, H. v. Uhren	129	6 311	3 795	900	143
DL	H. v. Büromaschinen; Elektrotechnik, Feinmechanik, Optik	363	33 404	19 295	4 633	139
34	H. v. Kraftwagen u. Kraftwagenteilen	92	20 962	17 273	2 990	143
35	Sonstiger Fahrzeugbau	24	5 568	3 975	779	140
DM	Fahrzeugbau	116	26 530	21 248	3 769	142
36	H. v. Möbeln, Schmuck, Musikinstr., Sportgeräten, Spielw.	119	7 302	5 760	1 043	143
37	Recycling	27	866	623	136	157
DN	H. v. Möbeln, Schmuck, Musikinstr., Sportg., Spielw.; Recycl.	146	8 168	6 383	1 180	144
D	Verarbeitendes Gewerbe	2 883	224 087	156 409	31 416	140
A+EN	Vorleistungsgüterproduzenten und Energie	1 280	94 244	67 569	13 199	140
B	Investitionsgüterproduzenten	920	81 244	56 357	11 477	141
GG	Gebrauchsgüterproduzenten	125	8 353	6 253	1 184	142
VG	Verbrauchsgüterproduzenten	640	43 768	28 870	6 019	138
	Insgesamt	2 965	227 609	159 049	31 879	140

April 2004 (endgültig)

Bruttolohnsumme		Bruttogehaltsumme		Gesamtumsatz			Umsatz aus eigenen Erzeugnissen			WZ 2003
insgesamt	je Arbeiter	insgesamt	je Angest.	insgesamt	darunter Ausland	je tätiger Person	zusammen	darunter Ausland	je tätiger Person	
1 000 €	€	1 000 €	€	1 000 €		€	1 000 €		€	
.	10
.	CA
.	14
.	CB
5 424	2 055	2 933	3 325	50 050	1 053	14 211	45 794	1 053	13 002	C
.	15
.	16
22 538	1 349	13 524	1 833	521 756	27 046	21 669	454 237	15 799	18 864	DA
11 117	1 240	5 906	2 169	88 660	26 656	7 588	85 575	26 106	7 323	17
1 105	970	891	1 796	8 231	637	5 034	7 921	613	4 845	18
12 223	1 210	6 797	2 112	96 891	27 293	7 274	93 496	26 719	7 019	DB
.	DC
4 604	1 397	1 937	2 385	66 110	.	16 093	61 370	.	14 939	DD
7 704	1 825	4 369	3 143	90 742	35 310	16 169	87 719	35 175	15 631	21
9 299	2 707	13 018	3 301	74 910	3 775	10 152	73 850	3 741	10 008	22
17 003	2 221	17 387	3 260	165 653	39 085	12 751	161 568	38 916	12 437	DE
.	DF
12 091	2 204	14 092	3 655	162 993	80 448	17 447	147 065	75 520	15 742	DG
11 143	1 553	5 528	2 616	86 990	18 607	9 366	83 955	17 799	9 039	DH
14 455	1 709	8 740	2 705	141 357	21 597	12 092	126 287	18 396	10 803	DI
14 063	2 023	5 278	3 282	160 398	43 001	18 742	157 127	42 840	18 360	27
34 846	1 643	17 176	2 693	239 585	30 333	8 685	230 265	28 364	8 347	28
48 909	1 737	22 454	2 812	399 983	73 334	11 066	387 392	71 204	10 718	DJ
41 265	1 907	39 693	3 184	361 216	139 035	10 593	341 141	130 109	10 004	DK
624	1 500	632	2 210	5 318	.	7 575	4 492	.	6 399	30
15 219	1 797	13 012	3 313	129 014	37 953	10 409	122 533	34 993	9 886	31
13 522	2 044	30 021	4 068	280 527	.	20 043	236 515	.	16 899	32
5 850	1 542	7 291	2 898	49 984	14 092	7 920	46 647	13 678	7 391	33
35 215	1 825	50 956	3 612	464 843	217 054	13 916	410 187	213 382	12 280	DL
37 292	2 159	12 295	3 333	588 389	261 170	28 069	573 218	259 379	27 346	34
9 752	2 453	6 837	4 292	65 431	15 748	11 751	64 265	15 702	11 542	35
47 043	2 214	19 133	3 622	653 820	276 918	24 645	637 483	275 081	24 029	DM
8 301	1 441	3 574	2 318	61 517	11 999	8 425	58 569	10 771	8 021	36
1 041	1 671	620	2 551	12 779	1 750	14 756	10 034	1 691	11 587	37
9 342	1 464	4 193	2 349	74 296	13 749	9 096	68 603	12 462	8 399	DN
276 867	1 770	204 660	3 024	3 203 577	953 012	14 296	2 980 451	912 955	13 300	D
118 749	1 757	85 180	3 193	1 293 401	439 378	13 724	1 189 183	424 470	12 618	A+EN
111 171	1 973	80 528	3 236	1 191 154	440 403	14 661	1 141 513	428 027	14 050	B
9 244	1 478	5 558	2 647	79 965	18 822	9 573	77 333	17 882	9 258	GG
43 128	1 494	36 326	2 438	689 106	55 462	15 745	618 215	43 629	14 125	VG
282 291	1 775	207 593	3 028	3 253 627	954 065	14 295	3 026 245	914 008	13 296	

9. Endgültige monatliche Ergebnisse der Betriebe 2004 nach Wirtschaftszweigen **9.5. Betriebe, tätige Personen, Arbeitsstunden, Löhne, Gehälter und Umsatz im Mai**

WZ 2003	Wirtschaftszweig Hauptgruppe	Betriebe	Tätige Personen		Geleistete Arbeits- stunden	Arbeits- stunden je tät. Person
			insgesamt	darunter Arbeiter		
					1 000	Std.
10	Kohlenbergbau, Torfgewinnung	2
CA	Kohlenbergbau, Torfgewinnung, Gew. v. Erdöl, Erdgas usw.	2
14	Gew. v. Steinen u. Erden, sonst. Bergbau	80
CB	Erzbergbau, Gew. v. Steinen u. Erden, sonst. Bergbau	80
C	Bergbau u. Gewinnung v. Steinen u. Erden	82	3 543	2 660	435	123
15	Ernährungsgewerbe	375
16	Tabakverarbeitung	1
DA	Ernährungsgewerbe u. Tabakverarbeitung	376	24 115	16 747	3 180	132
17	Textilgewerbe	155	11 568	8 875	1 497	129
18	Bekleidungsgewerbe	35	1 619	1 125	200	124
DB	Textil- u. Bekleidungsgewerbe	190	13 187	10 000	1 696	129
DC	Ledergewerbe	11
DD	Holzgewerbe (oh. H. v. Möbeln)	85	4 148	3 328	556	134
21	Papiergewerbe	70	5 604	4 211	708	126
22	Verlagsgew., Druckgew., Vervielf. bespielter Tonträger usw.	84	7 372	3 408	959	130
DE	Papier-, Verlags- u. Druckgewerbe	154	12 976	7 619	1 667	128
DF	Kokerei, Mineralölverarb., H. u. Verarb. v. Spalt-, Brutstoffen	1
DG	H. v. chemischen Erzeugnissen	82	9 382	5 514	1 317	140
DH	H. v. Gummi- u. Kunststoffwaren	148	9 268	7 169	1 253	135
DI	Glasgewerbe, H. v. Keramik, Verarb. v. Steinen u. Erden	232	11 769	8 530	1 595	136
27	Metallerzeugung u. -bearbeitung	60	8 568	6 957	1 104	129
28	H. v. Metallerzeugnissen	468	27 617	21 220	3 641	132
DJ	Metallerzeugung u. -bearbeitung, H. v. Metallerzeugnissen	528	36 185	28 177	4 746	131
DK	Maschinenbau	448	34 006	21 575	4 541	134
30	H. v. Büromaschinen, DV-Geräten u. -Einrichtungen	9	712	424	95	133
31	H. v. Geräten der Elektrizitätserzeugung, -verteilung u. Ä.	161	12 440	8 513	1 604	129
32	Rundfunk- u. Nachrichtentechnik	64	14 004	6 575	1 883	134
33	Medizin-, Mess-, Steuer-, Regelungstechnik, Optik, H. v. Uhren	128	6 322	3 800	839	133
DL	H. v. Büromaschinen; Elektrotechnik, Feinmechanik, Optik	362	33 478	19 312	4 420	132
34	H. v. Kraftwagen u. Kraftwagenteilen	92	20 916	17 241	2 831	135
35	Sonstiger Fahrzeugbau	24	5 549	3 967	687	124
DM	Fahrzeugbau	116	26 465	21 208	3 518	133
36	H. v. Möbeln, Schmuck, Musikinstr., Sportgeräten, Spielw.	118	7 191	5 678	968	135
37	Recycling	27	919	669	137	149
DN	H. v. Möbeln, Schmuck, Musikinstr., Sportg., Spielw.; Recycl.	145	8 110	6 347	1 105	136
D	Verarbeitendes Gewerbe	2 878	224 033	156 347	29 725	133
A+EN	Vorleistungsgüterproduzenten und Energie	1 280	94 620	67 836	12 566	133
B	Investitionsgüterproduzenten	919	81 027	56 196	10 742	133
GG	Gebrauchsgüterproduzenten	122	8 228	6 162	1 106	134
VG	Verbrauchsgüterproduzenten	639	43 701	28 813	5 746	131
	Insgesamt	2 960	227 576	159 007	30 160	133

Mai 2004 (endgültig)

Bruttolohnsumme		Bruttogehaltsumme		Gesamtumsatz			Umsatz aus eigenen Erzeugnissen			WZ 2003
insgesamt	je Arbeiter	insgesamt	je Angest.	insgesamt	darunter Ausland	je tätiger Person	zusammen	darunter Ausland	je tätiger Person	
1 000 €	€	1 000 €	€	1 000 €		€	1 000 €		€	
										10
										CA
										14
										CB
6 752	2 538	3 472	3 932	49 452	1 069	13 958	45 595	1 069	12 869	C
										15
										16
22 460	1 341	13 710	1 861	496 549	23 819	20 591	433 997	14 909	17 997	DA
10 824	1 220	5 889	2 187	82 556	23 852	7 137	79 529	23 438	6 875	17
1 038	923	878	1 777	7 087	314	4 377	6 805	302	4 203	18
11 862	1 186	6 767	2 123	89 642	24 166	6 798	86 334	23 741	6 547	DB
										DC
4 545	1 366	1 949	2 377	64 211		15 480	59 825		14 423	DD
8 014	1 903	4 214	3 025	85 134	33 700	15 192	82 642	33 556	14 747	21
7 938	2 329	12 174	3 071	79 368	5 279	10 766	78 190	5 259	10 606	22
15 953	2 094	16 388	3 059	164 501	38 978	12 677	160 832	38 815	12 395	DE
										DF
11 390	2 066	12 103	3 129	137 294	59 758	14 634	120 266	53 192	12 819	DG
10 985	1 532	5 363	2 555	85 431	20 247	9 218	82 758	19 792	8 929	DH
14 801	1 735	8 746	2 700	140 163	21 601	11 910	123 637	18 334	10 505	DI
14 104	2 027	5 332	3 310	154 800	48 535	18 067	151 973	48 309	17 737	27
34 044	1 604	16 966	2 652	236 596	29 696	8 567	227 610	27 418	8 242	28
48 148	1 709	22 299	2 785	391 396	78 232	10 817	379 582	75 727	10 490	DJ
41 666	1 931	39 522	3 179	369 856	151 734	10 876	352 684	145 694	10 371	DK
639	1 507	637	2 212	4 941	470	6 940	4 203	465	5 903	30
14 854	1 745	12 959	3 300	117 654	32 186	9 458	111 522	29 254	8 965	31
18 195	2 767	32 885	4 427	267 228	157 062	19 082	231 535	156 789	16 533	32
5 687	1 497	6 854	2 718	45 703	12 534	7 229	43 199	12 287	6 833	33
39 375	2 039	53 335	3 765	435 526	202 252	13 009	390 459	198 795	11 663	DL
40 165	2 330	12 553	3 416	632 533	279 301	30 242	590 943	274 471	28 253	34
9 219	2 324	6 176	3 904	90 503	39 843	16 310	89 803	39 837	16 184	35
49 384	2 329	18 729	3 563	723 036	319 144	27 320	680 746	314 309	25 723	DM
7 825	1 378	3 494	2 309	60 892	10 556	8 468	58 090	9 581	8 078	36
1 076	1 608	679	2 716	12 770	1 664	13 896	9 742	1 621	10 601	37
8 901	1 402	4 173	2 367	73 662	12 220	9 083	67 832	11 202	8 364	DN
280 517	1 794	203 316	3 004	3 179 084	968 600	14 190	2 946 764	929 872	13 153	D
123 439	1 820	86 736	3 238	1 229 267	406 915	12 992	1 131 780	391 805	11 961	A+EN
113 738	2 024	80 591	3 246	1 249 361	494 534	15 419	1 180 062	482 098	14 564	B
8 896	1 444	5 019	2 429	88 991	16 119	10 816	86 388	15 347	10 499	GG
41 196	1 430	34 442	2 313	660 919	52 101	15 124	594 129	41 691	13 595	VG
287 269	1 807	206 788	3 016	3 228 537	969 669	14 187	2 992 359	930 941	13 149	

9. Endgültige monatliche Ergebnisse der Betriebe 2004 nach Wirtschaftszweigen

9.6. Betriebe, tätige Personen, Arbeitsstunden, Löhne, Gehälter und Umsatz im Juni

WZ 2003	Wirtschaftszweig Hauptgruppe	Betriebe	Tätige Personen		Geleistete	Arbeits-
			insgesamt	darunter Arbeiter	Arbeits-	stunden je
					stunden	tät. Person
					1 000	Std.
10	Kohlenbergbau, Torfgewinnung	2
CA	Kohlenbergbau, Torfgewinnung, Gew. v. Erdöl, Erdgas usw.	2
14	Gew. v. Steinen u. Erden, sonst. Bergbau	80
CB	Erzbergbau, Gew. v. Steinen u. Erden, sonst. Bergbau	80
C	Bergbau u. Gewinnung v. Steinen u. Erden	82	3 571	2 693	499	140
15	Ernährungsgewerbe	375
16	Tabakverarbeitung	1
DA	Ernährungsgewerbe u. Tabakverarbeitung	376	24 257	16 868	3 416	141
17	Textilgewerbe	155	11 480	8 777	1 682	147
18	Bekleidungsgewerbe	35	1 610	1 120	235	146
DB	Textil- u. Bekleidungsgewerbe	190	13 090	9 897	1 916	146
DC	Ledergewerbe	11
DD	Holzgewerbe (oh. H. v. Möbeln)	85	4 165	3 342	613	147
21	Papiergewerbe	70	5 601	4 206	789	141
22	Verlagsgew., Druckgew., Vervielf. bespielter Tonträger usw.	84	7 283	3 399	1 019	140
DE	Papier-, Verlags- u. Druckgewerbe	154	12 884	7 605	1 808	140
DF	Kokerei, Mineralölverarb., H. u. Verarb. v. Spalt-, Brutstoffen	1
DG	H. v. chemischen Erzeugnissen	82	9 443	5 588	1 452	154
DH	H. v. Gummi- u. Kunststoffwaren	148	9 323	7 213	1 389	149
DI	Glasgewerbe, H. v. Keramik, Verarb. v. Steinen u. Erden	232	11 830	8 588	1 764	149
27	Metallerzeugung u. -bearbeitung	60	8 607	6 991	1 224	142
28	H. v. Metallerzeugnissen	468	27 639	21 237	4 102	148
DJ	Metallerzeugung u. -bearbeitung, H. v. Metallerzeugnissen	528	36 246	28 228	5 326	147
DK	Maschinenbau	448	33 899	21 480	5 057	149
30	H. v. Büromaschinen, DV-Geräten u. -Einrichtungen	9	699	420	101	144
31	H. v. Geräten der Elektrizitätserzeugung, -verteilung u. Ä.	161	12 433	8 516	1 897	153
32	Rundfunk- u. Nachrichtentechnik	64	14 081	6 569	1 995	142
33	Medizin-, Mess-, Steuer-, Regelungstechnik, Optik, H. v. Uhren	127	6 303	3 798	935	148
DL	H. v. Büromaschinen; Elektrotechnik, Feinmechanik, Optik	361	33 516	19 303	4 928	147
34	H. v. Kraftwagen u. Kraftwagenteilen	92	20 850	17 204	3 182	153
35	Sonstiger Fahrzeugbau	24	5 538	3 964	738	133
DM	Fahrzeugbau	116	26 388	21 168	3 920	149
36	H. v. Möbeln, Schmuck, Musikinstr., Sportgeräten, Spielw.	118	7 212	5 699	1 068	148
37	Recycling	27	918	668	149	162
DN	H. v. Möbeln, Schmuck, Musikinstr., Sportg., Spielw.; Recycl.	145	8 130	6 367	1 218	150
D	Verarbeitendes Gewerbe	2 877	224 123	156 476	32 948	147
A+EN	Vorleistungsgüterproduzenten und Energie	1 280	94 903	68 032	13 961	147
B	Investitionsgüterproduzenten	918	80 800	56 041	12 002	149
GG	Gebrauchsgüterproduzenten	122	8 229	6 164	1 222	148
VG	Verbrauchsgüterproduzenten	639	43 762	28 932	6 261	143
	Insgesamt	2 959	227 694	159 169	33 447	147

Juni 2004 (endgültig)

Bruttolohnsumme		Bruttogehaltsumme		Gesamtumsatz			Umsatz aus eigenen Erzeugnissen			WZ 2003
insgesamt	je Arbeiter	insgesamt	je Angest.	insgesamt	darunter Ausland	je tätiger Person	zusammen	darunter Ausland	je tätiger Person	
1 000 €	€	1 000 €	€	1 000 €		€	1 000 €		€	
										10
										CA
										14
										CB
6 186	2 297	3 123	3 557	50 981	1 201	14 276	46 922	1 201	13 140	C
										15
										16
24 602	1 459	14 040	1 900	524 955	28 910	21 641	448 057	18 227	18 471	DA
11 418	1 301	5 979	2 212	88 766	25 216	7 732	85 507	24 395	7 448	17
1 134	1 013	895	1 827	8 808	1 060	5 471	8 584	1 037	5 332	18
12 552	1 268	6 874	2 153	97 574	26 276	7 454	94 091	25 432	7 188	DB
										DC
5 123	1 533	2 112	2 566	69 492		16 685	64 715		15 538	DD
7 871	1 871	4 332	3 105	92 861		16 579	89 838		16 040	21
7 510	2 209	12 115	3 119	88 632		12 170	87 485		12 012	22
15 381	2 022	16 447	3 116	181 493	46 204	14 087	177 322	45 990	13 763	DE
										DF
11 626	2 081	12 715	3 298	172 165	84 928	18 232	154 045	79 344	16 313	DG
11 839	1 641	5 621	2 664	96 493	20 411	10 350	94 005	19 996	10 083	DH
15 762	1 835	9 035	2 787	162 358	23 547	13 724	144 285	20 119	12 197	DI
15 244	2 181	5 542	3 429	174 003	53 709	20 216	171 152	53 549	19 885	27
37 295	1 756	17 872	2 792	290 024	51 606	10 493	279 397	49 060	10 109	28
52 539	1 861	23 414	2 920	464 027	105 314	12 802	450 549	102 609	12 430	DJ
46 969	2 187	43 197	3 478	481 521	203 177	14 205	460 260	195 929	13 577	DK
799	1 902	711	2 548	5 120	672	7 325	4 187	663	5 990	30
16 257	1 909	13 578	3 466	139 291	38 289	11 203	133 145	35 726	10 709	31
14 606	2 223	31 357	4 174	342 142	220 784	24 298	305 770	220 253	21 715	32
6 296	1 658	7 445	2 972	53 659	16 023	8 513	50 084	15 675	7 946	33
37 957	1 966	53 091	3 735	540 212	275 768	16 118	493 187	272 317	14 715	DL
40 431	2 350	13 151	3 607	697 154	326 286	33 437	677 402	323 513	32 489	34
8 947	2 257	5 799	3 684	42 521	10 365	7 678	41 522	10 342	7 498	35
49 377	2 333	18 950	3 630	739 675	336 651	28 031	718 924	333 855	27 244	DM
8 429	1 479	3 715	2 455	73 154	11 850	10 143	68 872	10 693	9 550	36
1 148	1 719	679	2 716	13 380	1 817	14 575	9 934	1 740	10 821	37
9 577	1 504	4 394	2 492	86 535	13 667	10 644	78 806	12 432	9 693	DN
294 538	1 882	210 152	3 107	3 624 519	1 181 036	16 172	3 386 263	1 141 438	15 109	D
126 414	1 858	87 766	3 266	1 437 843	518 927	15 151	1 335 449	503 760	14 072	A+EN
120 897	2 157	84 610	3 417	1 438 896	581 669	17 808	1 383 153	569 541	17 118	B
9 595	1 557	5 553	2 689	90 432	18 018	10 989	86 647	17 189	10 529	GG
43 817	1 514	35 345	2 383	708 330	63 622	16 186	627 935	52 147	14 349	VG
300 724	1 889	213 275	3 112	3 675 501	1 182 237	16 142	3 433 185	1 142 638	15 078	

9. Endgültige monatliche Ergebnisse der Betriebe 2004 nach Wirtschaftszweigen

9.7. Betriebe, tätige Personen, Arbeitsstunden, Löhne, Gehälter und Umsatz im Juli

WZ 2003	Wirtschaftszweig Hauptgruppe	Betriebe	Tätige Personen		Geleistete Arbeits- stunden	Arbeits- stunden je tät. Person
			insgesamt	darunter Arbeiter		
					1 000	Std.
10	Kohlenbergbau, Torfgewinnung	2
CA	Kohlenbergbau, Torfgewinnung, Gew. v. Erdöl, Erdgas usw.	2
14	Gew. v. Steinen u. Erden, sonst. Bergbau	80
CB	Erzbergbau, Gew. v. Steinen u. Erden, sonst. Bergbau	80
C	Bergbau u. Gewinnung v. Steinen u. Erden	82	3 558	2 691	467	131
15	Ernährungsgewerbe	377
16	Tabakverarbeitung	1
DA	Ernährungsgewerbe u. Tabakverarbeitung	378	24 360	16 985	3 376	139
17	Textilgewerbe	155	11 396	8 709	1 480	130
18	Bekleidungsgewerbe	35	1 563	1 076	202	129
DB	Textil- u. Bekleidungsgewerbe	190	12 959	9 785	1 683	130
DC	Ledergewerbe	11
DD	Holzgewerbe (oh. H. v. Möbeln)	85	4 170	3 348	528	127
21	Papiergewerbe	70	5 586	4 201	755	135
22	Verlagsgew., Druckgew., Vervielf. bespielter Tonträger usw.	82	7 223	3 312	1 001	139
DE	Papier-, Verlags- u. Druckgewerbe	152	12 809	7 513	1 757	137
DF	Kokerei, Mineralölverarb., H. u. Verarb. v. Spalt-, Brutstoffen	1
DG	H. v. chemischen Erzeugnissen	81	9 469	5 631	1 377	145
DH	H. v. Gummi- u. Kunststoffwaren	148	9 487	7 327	1 356	143
DI	Glasgewerbe, H. v. Keramik, Verarb. v. Steinen u. Erden	235	11 826	8 595	1 627	138
27	Metallerzeugung u. -bearbeitung	60	8 635	7 021	1 110	129
28	H. v. Metallerzeugnissen	466	27 840	21 446	3 982	143
DJ	Metallerzeugung u. -bearbeitung, H. v. Metallerzeugnissen	526	36 475	28 467	5 092	140
DK	Maschinenbau	445	34 087	21 624	4 861	143
30	H. v. Büromaschinen, DV-Geräten u. -Einrichtungen	9	699	424	91	130
31	H. v. Geräten der Elektrizitätserzeugung, -verteilung u. Ä.	162	12 439	8 523	1 650	133
32	Rundfunk- u. Nachrichtentechnik	64	14 115	6 584	1 926	136
33	Medizin-, Mess-, Steuer-, Regelungstechnik, Optik, H. v. Uhren	129	6 417	3 837	884	138
DL	H. v. Büromaschinen; Elektrotechnik, Feinmechanik, Optik	364	33 670	19 368	4 552	135
34	H. v. Kraftwagen u. Kraftwagenteilen	94	20 926	17 158	2 803	134
35	Sonstiger Fahrzeugbau	24	5 477	3 911	732	134
DM	Fahrzeugbau	118	26 403	21 069	3 535	134
36	H. v. Möbeln, Schmuck, Musikinstr., Sportgeräten, Spielw.	117	7 265	5 729	987	136
37	Recycling	28	1 028	750	163	159
DN	H. v. Möbeln, Schmuck, Musikinstr., Sportg., Spielw.; Recycl.	145	8 293	6 479	1 150	139
D	Verarbeitendes Gewerbe	2 879	224 963	157 028	31 020	138
A+EN	Vorleistungsgüterproduzenten und Energie	1 286	95 416	68 462	13 051	137
B	Investitionsgüterproduzenten	917	81 042	56 102	11 301	139
GG	Gebrauchsgüterproduzenten	121	8 333	6 238	1 109	133
VG	Verbrauchsgüterproduzenten	637	43 730	28 917	6 026	138
	Insgesamt	2 961	228 521	159 719	31 487	138

Juli 2004 (endgültig)

Bruttolohnsumme		Bruttogehaltsumme		Gesamtumsatz			Umsatz aus eigenen Erzeugnissen			WZ 2003
insgesamt	je Arbeiter	insgesamt	je Angest.	insgesamt	darunter Ausland	je tätiger Person	zusammen	darunter Ausland	je tätiger Person	
1 000 €	€	1 000 €	€	1 000 €		€	1 000 €		€	
										10
										CA
										14
										CB
5 948	2 210	2 887	3 330	49 974	1 166	14 046	45 655	1 166	12 832	C
										15
										16
22 951	1 351	12 992	1 762	504 126	26 251	20 695	432 450	18 471	17 752	DA
11 206	1 287	5 835	2 172	84 815	23 531	7 443	81 616	22 973	7 162	17
1 081	1 005	871	1 789	7 952	1 030	5 088	7 621	943	4 876	18
12 287	1 256	6 707	2 113	92 767	24 561	7 158	89 237	23 916	6 886	DB
										DC
4 767	1 424	1 987	2 417	71 637		17 179	65 295		15 658	DD
7 693	1 831	4 027	2 908	88 421	34 407	15 829	85 675	34 164	15 337	21
7 164	2 163	11 674	2 985	82 007	7 373	11 354	80 791	7 349	11 185	22
14 857	1 978	15 701	2 965	170 428	41 780	13 305	166 466	41 513	12 996	DE
										DF
10 773	1 913	11 723	3 054	173 667	90 961	18 341	155 433	84 081	16 415	DG
11 273	1 539	5 510	2 551	93 836	18 573	9 891	91 242	18 123	9 618	DH
14 945	1 739	8 816	2 729	146 470	19 423	12 385	129 501	16 577	10 951	DI
14 230	2 027	5 503	3 410	158 657	40 875	18 374	155 161	40 378	17 969	27
35 781	1 668	16 928	2 647	244 687	31 032	8 789	229 865	27 867	8 257	28
50 011	1 757	22 431	2 801	403 344	71 906	11 058	385 026	68 245	10 556	DJ
42 403	1 961	39 158	3 142	414 564	156 316	12 162	392 893	147 800	11 526	DK
659	1 554	644	2 342	5 148	710	7 365	4 231	704	6 053	30
15 140	1 776	12 598	3 217	128 228	32 848	10 309	121 631	29 728	9 778	31
13 963	2 121	27 391	3 637	283 040	170 524	20 052	247 771	170 178	17 554	32
5 924	1 544	7 106	2 754	49 618	13 910	7 732	46 820	13 601	7 296	33
35 686	1 843	47 739	3 338	466 035	217 991	13 841	420 454	214 210	12 487	DL
40 655	2 369	14 164	3 759	496 617	212 537	23 732	481 432	209 977	23 006	34
9 449	2 416	6 162	3 935	91 383	20 503	16 685	90 518	20 404	16 527	35
50 104	2 378	20 326	3 811	588 000	233 040	22 270	571 950	230 381	21 662	DM
8 462	1 477	3 556	2 315	59 787	12 406	8 229	56 549	11 113	7 784	36
1 235	1 647	732	2 633	13 866	1 491	13 488	10 187	1 431	9 910	37
9 696	1 497	4 289	2 364	73 653	13 897	8 881	66 736	12 544	8 047	DN
280 833	1 788	197 621	2 909	3 206 121	931 803	14 252	2 974 273	891 044	13 221	D
120 070	1 754	81 363	3 019	1 312 421	431 829	13 755	1 209 763	414 705	12 679	A+EN
115 833	2 065	80 682	3 235	1 181 219	415 650	14 575	1 125 878	402 309	13 893	B
9 537	1 529	5 238	2 500	77 074	18 026	9 249	74 372	16 927	8 925	GG
41 341	1 430	33 226	2 243	685 382	67 464	15 673	609 915	58 270	13 947	VG
286 781	1 796	200 508	2 914	3 256 095	932 969	14 249	3 019 928	892 211	13 215	

9. Endgültige monatliche Ergebnisse der Betriebe 2004 nach Wirtschaftszweigen

9.8. Betriebe, tätige Personen, Arbeitsstunden, Löhne, Gehälter und Umsatz im August

WZ 2003	Wirtschaftszweig Hauptgruppe	Betriebe	Tätige Personen		Geleistete	Arbeits-
			insgesamt	darunter Arbeiter	Arbeits-	stunden je
					stunden	tät. Person
					1 000	Std.
10	Kohlenbergbau, Torfgewinnung	2
CA	Kohlenbergbau, Torfgewinnung, Gew. v. Erdöl, Erdgas usw.	2
14	Gew. v. Steinen u. Erden, sonst. Bergbau	80
CB	Erzbergbau, Gew. v. Steinen u. Erden, sonst. Bergbau	80
C	Bergbau u. Gewinnung v. Steinen u. Erden	82	3 552	2 685	461	130
15	Ernährungsgewerbe	375
16	Tabakverarbeitung	1
DA	Ernährungsgewerbe u. Tabakverarbeitung	376	24 740	17 278	3 428	139
17	Textilgewerbe	155	11 338	8 663	1 374	121
18	Bekleidungsgewerbe	35	1 536	1 065	198	129
DB	Textil- u. Bekleidungsgewerbe	190	12 874	9 728	1 572	122
DC	Ledergewerbe	11
DD	Holzgewerbe (oh. H. v. Möbeln)	85	4 157	3 342	569	137
21	Papiergewerbe	70	5 632	4 241	742	132
22	Verlagsgew., Druckgew., Vervielf. bespielter Tonträger usw.	82	7 311	3 421	1 012	138
DE	Papier-, Verlags- u. Druckgewerbe	152	12 943	7 662	1 755	136
DF	Kokerei, Mineralölverarb., H. u. Verarb. v. Spalt-, Brutstoffen	1
DG	H. v. chemischen Erzeugnissen	81	9 611	5 764	1 359	141
DH	H. v. Gummi- u. Kunststoffwaren	148	9 492	7 369	1 320	139
DI	Glasgewerbe, H. v. Keramik, Verarb. v. Steinen u. Erden	234	11 925	8 668	1 667	140
27	Metallerzeugung u. -bearbeitung	60	8 712	7 090	1 114	128
28	H. v. Metallerzeugnissen	464	28 095	21 634	3 910	139
DJ	Metallerzeugung u. -bearbeitung, H. v. Metallerzeugnissen	524	36 807	28 724	5 024	136
DK	Maschinenbau	444	34 229	21 821	4 747	139
30	H. v. Büromaschinen, DV-Geräten u. -Einrichtungen	9	705	428	92	130
31	H. v. Geräten der Elektrizitätserzeugung, -verteilung u. Ä.	162	12 548	8 604	1 697	135
32	Rundfunk- u. Nachrichtentechnik	64	14 157	6 562	1 882	133
33	Medizin-, Mess-, Steuer-, Regelungstechnik, Optik, H. v. Uhren	129	6 505	3 914	882	136
DL	H. v. Büromaschinen; Elektrotechnik, Feinmechanik, Optik	364	33 915	19 508	4 553	134
34	H. v. Kraftwagen u. Kraftwagenteilen	93	20 917	17 154	2 669	128
35	Sonstiger Fahrzeugbau	24	5 459	3 881	643	118
DM	Fahrzeugbau	117	26 376	21 035	3 312	126
36	H. v. Möbeln, Schmuck, Musikinstr., Sportgeräten, Spielw.	115	7 310	5 774	957	131
37	Recycling	28	1 028	743	161	157
DN	H. v. Möbeln, Schmuck, Musikinstr., Sportg., Spielw.; Recycl.	143	8 338	6 517	1 118	134
D	Verarbeitendes Gewerbe	2 870	226 361	158 251	30 539	135
A+EN	Vorleistungsgüterproduzenten und Energie	1 284	95 953	68 870	12 912	135
B	Investitionsgüterproduzenten	913	81 368	56 457	10 974	135
GG	Gebrauchsgüterproduzenten	120	8 383	6 270	1 064	127
VG	Verbrauchsgüterproduzenten	635	44 209	29 339	6 050	137
	Insgesamt	2 952	229 913	160 936	31 000	135

August 2004 (endgültig)

Bruttolohnsumme		Bruttogehaltsumme		Gesamtumsatz			Umsatz aus eigenen Erzeugnissen			WZ 2003
insgesamt	je Arbeiter	insgesamt	je Angest.	insgesamt	darunter Ausland	je tätiger Person	zusammen	darunter Ausland	je tätiger Person	
1 000 €	€	1 000 €	€	1 000 €		€	1 000 €		€	
										10
										CA
										14
										CB
5 656	2 107	2 816	3 248	47 033	738	13 241	42 871	738	12 070	C
										15
										16
23 266	1 347	13 150	1 762	520 639	27 299	21 044	445 715	19 445	18 016	DA
10 956	1 265	5 879	2 198	72 431	18 176	6 388	69 693	17 600	6 147	17
1 045	981	849	1 803	8 874	1 246	5 777	8 374	1 159	5 452	18
12 001	1 234	6 728	2 139	81 305	19 422	6 315	78 068	18 759	6 064	DB
										DC
4 885	1 462	1 889	2 318	74 470		17 914	66 491		15 995	DD
7 697	1 815	4 043	2 907	84 778	31 361	15 053	81 656	31 169	14 499	21
7 330	2 143	11 555	2 970	86 582	5 292	11 843	85 451	5 270	11 688	22
15 027	1 961	15 598	2 954	171 360	36 653	13 240	167 107	36 439	12 911	DE
										DF
11 004	1 909	11 738	3 051	178 036	94 367	18 524	164 095	90 888	17 074	DG
11 525	1 564	5 504	2 593	87 282	16 531	9 195	84 816	16 290	8 936	DH
15 136	1 746	8 639	2 652	144 977	19 582	12 157	130 106	17 162	10 910	DI
14 221	2 006	5 315	3 277	149 422	36 217	17 151	146 184	36 033	16 780	27
36 071	1 667	17 047	2 638	271 823	31 715	9 675	256 868	28 481	9 143	28
50 292	1 751	22 362	2 767	421 245	67 931	11 445	403 052	64 515	10 950	DJ
42 335	1 940	37 874	3 052	405 698	173 046	11 852	388 598	168 468	11 353	DK
642	1 500	620	2 238	5 917		8 393	5 025		7 128	30
15 755	1 831	12 457	3 158	148 828	38 175	11 861	142 047	34 966	11 320	31
16 397	2 499	30 301	3 990	315 986		22 320	276 035		19 498	32
5 860	1 497	6 752	2 606	47 917	13 371	7 366	45 057	13 163	6 927	33
38 654	1 981	50 131	3 480	518 649	245 341	15 293	468 164	241 367	13 804	DL
40 593	2 366	12 571	3 341	479 716	194 520	22 934	467 588	192 867	22 354	34
8 175	2 106	5 447	3 452	62 133	13 058	11 382	61 448	13 040	11 256	35
48 768	2 318	18 018	3 374	541 848	207 577	20 543	529 036	205 907	20 057	DM
8 452	1 464	3 543	2 307	57 538	10 546	7 871	53 993	9 378	7 386	36
1 221	1 643	733	2 572	13 931	1 522	13 552	10 145	1 467	9 869	37
9 673	1 484	4 276	2 348	71 469	12 068	8 571	64 138	10 845	7 692	DN
283 662	1 792	196 158	2 880	3 224 010	936 154	14 243	2 996 413	904 038	13 237	D
123 523	1 794	83 195	3 072	1 331 931	443 437	13 881	1 226 991	430 103	12 787	A+EN
114 698	2 032	77 417	3 108	1 165 301	410 779	14 321	1 118 347	401 375	13 744	B
9 400	1 499	5 080	2 404	68 793	15 928	8 206	65 974	15 097	7 870	GG
41 696	1 421	33 283	2 238	705 018	66 748	15 947	627 973	58 201	14 205	VG
289 318	1 798	198 974	2 885	3 271 043	936 892	14 227	3 039 284	904 776	13 219	

9. Endgültige monatliche Ergebnisse der Betriebe 2004 nach Wirtschaftszweigen

9.9. Betriebe, tätige Personen, Arbeitsstunden, Löhne, Gehälter und Umsatz im September

WZ 2003	Wirtschaftszweig Hauptgruppe	Betriebe	Tätige Personen		Geleistete Arbeits- stunden	Arbeits- stunden je tät. Person
			insgesamt	darunter Arbeiter		
					1 000	Std.
10	Kohlenbergbau, Torfgewinnung	2
CA	Kohlenbergbau, Torfgewinnung, Gew. v. Erdöl, Erdgas usw.	2
14	Gew. v. Steinen u. Erden, sonst. Bergbau	80
CB	Erzbergbau, Gew. v. Steinen u. Erden, sonst. Bergbau	80
C	Bergbau u. Gewinnung v. Steinen u. Erden	82	3 559	2 697	492	138
15	Ernährungsgewerbe	375
16	Tabakverarbeitung	1
DA	Ernährungsgewerbe u. Tabakverarbeitung	376	24 905	17 378	3 530	142
17	Textilgewerbe	155	11 353	8 681	1 627	143
18	Bekleidungsgewerbe	35	1 524	1 056	211	138
DB	Textil- u. Bekleidungsgewerbe	190	12 877	9 737	1 838	143
DC	Ledergewerbe	11
DD	Holzgewerbe (oh. H. v. Möbeln)	85	4 164	3 342	592	142
21	Papiergewerbe	70	5 640	4 247	785	139
22	Verlagsgew., Druckgew., Vervielf. bespielter Tonträger usw.	83	7 327	3 429	1 047	143
DE	Papier-, Verlags- u. Druckgewerbe	153	12 967	7 676	1 832	141
DF	Kokerei, Mineralölverarb., H. u. Verarb. v. Spalt-, Brutstoffen	1
DG	H. v. chemischen Erzeugnissen	81	9 613	5 788	1 434	149
DH	H. v. Gummi- u. Kunststoffwaren	148	9 460	7 358	1 404	148
DI	Glasgewerbe, H. v. Keramik, Verarb. v. Steinen u. Erden	234	11 952	8 690	1 761	147
27	Metallerzeugung u. -bearbeitung	60	8 754	7 126	1 271	145
28	H. v. Metallerzeugnissen	464	28 291	21 805	4 170	147
DJ	Metallerzeugung u. -bearbeitung, H. v. Metallerzeugnissen	524	37 045	28 931	5 440	147
DK	Maschinenbau	444	34 202	21 833	5 039	147
30	H. v. Büromaschinen, DV-Geräten u. -Einrichtungen	9	708	430	106	150
31	H. v. Geräten der Elektrizitätserzeugung, -verteilung u. Ä.	162	12 547	8 570	1 816	145
32	Rundfunk- u. Nachrichtentechnik	64	14 287	6 616	2 020	141
33	Medizin-, Mess-, Steuer-, Regelungstechnik, Optik, H. v. Uhren	129	6 512	3 923	967	148
DL	H. v. Büromaschinen; Elektrotechnik, Feinmechanik, Optik	364	34 054	19 539	4 911	144
34	H. v. Kraftwagen u. Kraftwagenteilen	93	21 037	17 240	3 157	150
35	Sonstiger Fahrzeugbau	24	5 496	3 915	729	133
DM	Fahrzeugbau	117	26 533	21 155	3 885	146
36	H. v. Möbeln, Schmuck, Musikinstr., Sportgeräten, Spielw.	115	7 382	5 822	1 094	148
37	Recycling	28	1 022	739	162	159
DN	H. v. Möbeln, Schmuck, Musikinstr., Sportg., Spielw.; Recycl.	143	8 404	6 561	1 257	150
D	Verarbeitendes Gewerbe	2 871	227 122	158 814	33 051	146
A+EN	Vorleistungsgüterproduzenten und Energie	1 284	96 382	69 200	13 946	145
B	Investitionsgüterproduzenten	913	81 533	56 630	12 024	147
GG	Gebrauchsgüterproduzenten	120	8 408	6 266	1 238	147
VG	Verbrauchsgüterproduzenten	636	44 358	29 415	6 336	143
	Insgesamt	2 953	230 681	161 511	33 544	145

September 2004 (endgültig)

Bruttolohnsumme		Bruttogehaltsumme		Gesamtumsatz			Umsatz aus eigenen Erzeugnissen			WZ 2003
insgesamt	je Arbeiter	insgesamt	je Angest.	insgesamt	darunter Ausland	je tätiger Person	zusammen	darunter Ausland	je tätiger Person	
1 000 €	€	1 000 €	€	1 000 €		€	1 000 €		€	
.	10
.	CA
.	14
.	CB
5 751	2 132	2 863	3 321	54 168	1 247	15 220	48 704	1 247	13 685	C
.	15
.	16
23 582	1 357	12 863	1 709	530 205	24 837	21 289	456 168	16 016	18 316	DA
10 946	1 261	5 820	2 178	93 859	25 997	8 267	90 496	25 206	7 971	17
1 024	970	844	1 803	9 533	1 236	6 255	8 901	1 124	5 841	18
11 970	1 229	6 663	2 122	103 393	27 233	8 029	99 398	26 330	7 719	DB
.	DC
4 633	1 386	1 878	2 285	83 710	.	20 103	75 135	.	18 044	DD
7 723	1 818	4 150	2 979	94 297	35 031	16 719	90 569	34 717	16 058	21
7 265	2 119	11 783	3 023	93 582	3 597	12 772	92 339	3 572	12 603	22
14 988	1 953	15 933	3 011	187 879	38 628	14 489	182 908	38 289	14 106	DE
.	DF
11 040	1 907	11 875	3 105	193 932	101 678	20 174	174 503	98 054	18 153	DG
11 503	1 563	5 548	2 639	100 770	21 139	10 652	97 799	20 684	10 338	DH
14 972	1 723	8 486	2 601	158 072	25 632	13 226	142 808	23 297	11 948	DI
14 088	1 977	5 513	3 386	170 510	42 979	19 478	166 791	42 684	19 053	27
36 067	1 654	17 182	2 649	278 401	35 288	9 841	264 962	32 465	9 366	28
50 155	1 734	22 695	2 797	448 911	78 266	12 118	431 753	75 149	11 655	DJ
42 083	1 927	38 524	3 115	516 867	217 991	15 112	497 746	211 565	14 553	DK
669	1 556	602	2 165	6 766	.	9 556	5 916	.	8 356	30
15 132	1 766	12 903	3 244	151 449	36 371	12 071	144 356	33 334	11 505	31
13 884	2 099	27 864	3 632	351 621	.	24 611	307 013	.	21 489	32
5 925	1 510	6 905	2 667	62 441	18 444	9 589	58 266	17 986	8 947	33
35 611	1 823	48 274	3 326	572 278	259 770	16 805	515 551	255 657	15 139	DL
38 819	2 252	12 238	3 223	751 393	.	35 718	738 004	.	35 081	34
8 926	2 280	5 489	3 472	79 427	.	14 452	78 415	.	14 268	35
47 745	2 257	17 727	3 296	830 820	407 685	31 313	816 419	406 035	30 770	DM
8 418	1 446	3 559	2 281	75 940	.	10 287	71 961	.	9 748	36
1 232	1 667	728	2 572	15 653	.	15 316	11 878	.	11 622	37
9 650	1 471	4 288	2 327	91 592	15 835	10 899	83 839	14 439	9 976	DN
279 037	1 757	194 976	2 854	3 826 289	1 236 124	16 847	3 581 883	1 201 484	15 771	D
119 956	1 733	81 618	3 003	1 470 392	485 419	15 256	1 352 764	472 862	14 035	A+EN
113 501	2 004	77 753	3 122	1 571 305	659 090	19 272	1 521 591	648 438	18 662	B
9 371	1 496	5 130	2 395	92 852	20 550	11 043	89 591	19 437	10 655	GG
41 960	1 426	33 338	2 231	745 907	72 313	16 816	666 641	61 994	15 029	VG
284 788	1 763	197 840	2 860	3 880 457	1 237 372	16 822	3 630 587	1 202 731	15 739	

9. Endgültige monatliche Ergebnisse der Betriebe 2004 nach Wirtschaftszweigen

9.10. Betriebe, tätige Personen, Arbeitsstunden, Löhne, Gehälter und Umsatz im Oktober

WZ 2003	Wirtschaftszweig Hauptgruppe	Betriebe	Tätige Personen		Geleistete Arbeits- stunden	Arbeits- stunden je tät. Person
			insgesamt	darunter Arbeiter		
			1 000	Std.		
10	Kohlenbergbau, Torfgewinnung	2
CA	Kohlenbergbau, Torfgewinnung, Gew. v. Erdöl, Erdgas usw.	2
14	Gew. v. Steinen u. Erden, sonst. Bergbau	80
CB	Erzbergbau, Gew. v. Steinen u. Erden, sonst. Bergbau	80
C	Bergbau u. Gewinnung v. Steinen u. Erden	82	3 525	2 664	470	133
15	Ernährungsgewerbe	375
16	Tabakverarbeitung	1
DA	Ernährungsgewerbe u. Tabakverarbeitung	376	24 863	17 329	3 463	139
17	Textilgewerbe	153	11 329	8 690	1 554	137
18	Bekleidungsgewerbe	34	1 488	1 023	194	130
DB	Textil- u. Bekleidungsgewerbe	187	12 817	9 713	1 748	136
DC	Ledergewerbe	12
DD	Holzgewerbe (oh. H. v. Möbeln)	82	4 016	3 249	567	141
21	Papiergewerbe	70	5 592	4 206	765	137
22	Verlagsgew., Druckgew., Vervielf. bespielter Tonträger usw.	82	7 308	3 505	1 014	139
DE	Papier-, Verlags- u. Druckgewerbe	152	12 900	7 711	1 779	138
DF	Kokerei, Mineralölverarb., H. u. Verarb. v. Spalt-, Brutstoffen	1
DG	H. v. chemischen Erzeugnissen	81	9 568	5 741	1 401	146
DH	H. v. Gummi- u. Kunststoffwaren	148	9 434	7 311	1 360	144
DI	Glasgewerbe, H. v. Keramik, Verarb. v. Steinen u. Erden	234	11 884	8 642	1 715	144
27	Metallerzeugung u. -bearbeitung	61	8 758	7 118	1 220	139
28	H. v. Metallerzeugnissen	465	28 278	21 762	4 050	143
DJ	Metallerzeugung u. -bearbeitung, H. v. Metallerzeugnissen	526	37 036	28 880	5 270	142
DK	Maschinenbau	441	34 097	21 717	4 877	143
30	H. v. Büromaschinen, DV-Geräten u. -Einrichtungen	9	710	429	103	145
31	H. v. Geräten der Elektrizitätserzeugung, -verteilung u. Ä.	163	12 603	8 521	1 760	140
32	Rundfunk- u. Nachrichtentechnik	65	14 330	6 550	2 005	140
33	Medizin-, Mess-, Steuer-, Regelungstechnik, Optik, H. v. Uhren	128	6 439	3 857	890	138
DL	H. v. Büromaschinen; Elektrotechnik, Feinmechanik, Optik	365	34 082	19 357	4 758	140
34	H. v. Kraftwagen u. Kraftwagenteilen	94	23 067	18 461	3 296	143
35	Sonstiger Fahrzeugbau	24	5 425	3 870	748	138
DM	Fahrzeugbau	118	28 492	22 331	4 044	142
36	H. v. Möbeln, Schmuck, Musikinstr., Sportgeräten, Spielw.	116	7 348	5 788	1 078	147
37	Recycling	28	1 029	750	162	157
DN	H. v. Möbeln, Schmuck, Musikinstr., Sportg., Spielw.; Recycl.	144	8 377	6 538	1 239	148
D	Verarbeitendes Gewerbe	2 867	228 525	159 355	32 355	142
A+EN	Vorleistungsgüterproduzenten und Energie	1 283	96 115	68 733	13 558	141
B	Investitionsgüterproduzenten	911	83 308	57 631	11 875	143
GG	Gebrauchsgüterproduzenten	121	8 402	6 270	1 213	144
VG	Verbrauchsgüterproduzenten	634	44 225	29 385	6 178	140
	Insgesamt	2 949	232 050	162 019	32 825	141

Oktober 2004 (endgültig)

Bruttolohnsumme		Bruttogehaltsumme		Gesamtumsatz			Umsatz aus eigenen Erzeugnissen			WZ 2003
insgesamt	je Arbeiter	insgesamt	je Angest.	insgesamt	darunter Ausland	je tätiger Person	zusammen	darunter Ausland	je tätiger Person	
1 000 €	€	1 000 €	€	1 000 €		€	1 000 €		€	
.	10
.	CA
.	14
.	CB
8 483	3 184	4 229	4 912	53 952	822	15 306	49 582	822	14 066	C
.	15
.	16
23 071	1 331	12 943	1 718	521 346	25 349	20 969	448 343	16 792	18 033	DA
11 078	1 275	5 712	2 164	89 313	25 115	7 884	86 040	24 338	7 595	17
982	960	982	2 112	11 152	903	7 495	8 985	673	6 038	18
12 060	1 242	6 694	2 157	100 465	26 018	7 838	95 026	25 011	7 414	DB
.	DC
4 485	1 380	1 773	2 312	78 098	.	19 447	72 147	.	17 965	DD
8 358	1 987	4 653	3 357	93 727	34 507	16 761	90 281	34 390	16 145	21
7 220	2 060	11 403	2 998	91 974	9 694	12 585	90 719	9 681	12 414	22
15 578	2 020	16 055	3 094	185 702	44 201	14 396	181 000	44 071	14 031	DE
.	DF
12 403	2 160	13 291	3 473	175 085	87 281	18 299	158 665	83 002	16 583	DG
11 341	1 551	5 552	2 615	95 015	18 840	10 072	90 073	17 979	9 548	DH
14 833	1 716	8 549	2 637	151 290	22 108	12 731	136 413	19 573	11 479	DI
14 555	2 045	5 482	3 343	169 378	44 562	19 340	166 361	44 315	18 995	27
35 967	1 653	17 756	2 725	274 938	44 791	9 723	260 803	42 119	9 223	28
50 521	1 749	23 238	2 849	444 315	89 353	11 997	427 165	86 434	11 534	DJ
41 973	1 933	39 057	3 155	439 835	193 668	12 900	421 177	187 659	12 352	DK
692	1 613	594	2 114	7 985	.	11 246	7 068	.	9 955	30
15 442	1 812	13 143	3 220	137 312	37 066	10 895	129 128	33 216	10 246	31
13 434	2 051	27 790	3 572	289 791	.	20 223	254 587	.	17 766	32
5 773	1 497	6 990	2 707	56 971	20 169	8 848	54 074	19 892	8 398	33
35 341	1 826	48 517	3 295	492 059	217 588	14 438	444 857	213 008	13 053	DL
45 150	2 446	16 012	3 476	714 843	314 795	30 990	696 180	313 422	30 181	34
9 082	2 347	6 311	4 059	60 999	16 996	11 244	60 053	16 989	11 070	35
54 232	2 429	22 323	3 623	775 842	331 791	27 230	756 232	330 411	26 542	DM
8 093	1 398	3 554	2 278	73 129	13 493	9 952	69 241	12 197	9 423	36
1 207	1 609	728	2 609	16 931	1 489	16 454	12 997	1 416	12 631	37
9 300	1 422	4 282	2 328	90 060	14 982	10 751	82 238	13 613	9 817	DN
286 307	1 797	202 533	2 928	3 556 766	1 087 545	15 564	3 320 988	1 052 678	14 532	D
124 781	1 815	85 663	3 128	1 378 990	442 439	14 347	1 276 612	427 717	13 282	A+EN
119 095	2 067	82 640	3 218	1 423 286	560 068	17 085	1 367 792	550 434	16 418	B
9 069	1 446	5 101	2 393	91 755	22 852	10 921	88 524	21 786	10 536	GG
41 844	1 424	33 358	2 248	716 687	63 009	16 205	637 641	53 563	14 418	VG
294 790	1 819	206 762	2 952	3 610 718	1 088 367	15 560	3 370 570	1 053 500	14 525	

9. Endgültige monatliche Ergebnisse der Betriebe 2004 nach Wirtschaftszweigen

9.11. Betriebe, tätige Personen, Arbeitsstunden, Löhne, Gehälter und Umsatz im November

WZ 2003	Wirtschaftszweig Hauptgruppe	Betriebe	Tätige Personen		Geleistete	Arbeits-
			insgesamt	darunter Arbeiter	Arbeits-	stunden je
					stunden	tät. Person
					1 000	Std.
10	Kohlenbergbau, Torfgewinnung	2
CA	Kohlenbergbau, Torfgewinnung, Gew. v. Erdöl, Erdgas usw.	2
14	Gew. v. Steinen u. Erden, sonst. Bergbau	80
CB	Erzbergbau, Gew. v. Steinen u. Erden, sonst. Bergbau	80
C	Bergbau u. Gewinnung v. Steinen u. Erden	82	3 488	2 628	471	135
15	Ernährungsgewerbe	374
16	Tabakverarbeitung	1
DA	Ernährungsgewerbe u. Tabakverarbeitung	375	24 861	17 308	3 520	142
17	Textilgewerbe	154	11 262	8 623	1 590	141
18	Bekleidungsgewerbe	34	1 489	1 022	205	138
DB	Textil- u. Bekleidungsgewerbe	188	12 751	9 645	1 795	141
DC	Ledergewerbe	12
DD	Holzgewerbe (oh. H. v. Möbeln)	80	4 001	3 234	597	149
21	Papiergewerbe	70	5 590	4 202	775	139
22	Verlagsgew., Druckgew., Vervielf. bespielter Tonträger usw.	82	7 273	3 487	1 035	142
DE	Papier-, Verlags- u. Druckgewerbe	152	12 863	7 689	1 810	141
DF	Kokerei, Mineralölverarb., H. u. Verarb. v. Spalt-, Brutstoffen	1
DG	H. v. chemischen Erzeugnissen	81	9 559	5 709	1 460	153
DH	H. v. Gummi- u. Kunststoffwaren	148	9 381	7 253	1 382	147
DI	Glasgewerbe, H. v. Keramik, Verarb. v. Steinen u. Erden	233	11 723	8 487	1 723	147
27	Metallerzeugung u. -bearbeitung	61	8 755	7 122	1 234	141
28	H. v. Metallerzeugnissen	465	28 227	21 697	4 171	148
DJ	Metallerzeugung u. -bearbeitung, H. v. Metallerzeugnissen	526	36 982	28 819	5 404	146
DK	Maschinenbau	441	33 994	21 627	5 067	149
30	H. v. Büromaschinen, DV-Geräten u. -Einrichtungen	9	722	425	112	155
31	H. v. Geräten der Elektrizitätserzeugung, -verteilung u. Ä.	163	12 457	8 408	1 823	146
32	Rundfunk- u. Nachrichtentechnik	65	14 430	6 556	2 105	146
33	Medizin-, Mess-, Steuer-, Regelungstechnik, Optik, H. v. Uhren	128	6 376	3 778	906	142
DL	H. v. Büromaschinen; Elektrotechnik, Feinmechanik, Optik	365	33 985	19 167	4 946	146
34	H. v. Kraftwagen u. Kraftwagenteilen	95	23 164	18 510	3 395	147
35	Sonstiger Fahrzeugbau	24	5 420	3 865	707	130
DM	Fahrzeugbau	119	28 584	22 375	4 101	143
36	H. v. Möbeln, Schmuck, Musikinstr., Sportgeräten, Spielw.	116	7 312	5 747	1 103	151
37	Recycling	28	1 008	730	164	163
DN	H. v. Möbeln, Schmuck, Musikinstr., Sportg., Spielw.; Recycl.	144	8 320	6 477	1 267	152
D	Verarbeitendes Gewerbe	2 865	227 958	158 621	33 207	146
A+EN	Vorleistungsgüterproduzenten und Energie	1 281	95 746	68 257	13 915	145
B	Investitionsgüterproduzenten	912	83 221	57 486	12 218	147
GG	Gebrauchsgüterproduzenten	121	8 343	6 211	1 250	150
VG	Verbrauchsgüterproduzenten	633	44 136	29 295	6 297	143
	Insgesamt	2 947	231 446	161 249	33 679	146

November 2004 (endgültig)

Bruttolohnsumme		Bruttogehaltsumme		Gesamtumsatz			Umsatz aus eigenen Erzeugnissen			WZ 2003
insgesamt	je Arbeiter	insgesamt	je Angest.	insgesamt	darunter Ausland	je tätiger Person	zusammen	darunter Ausland	je tätiger Person	
1 000 €	€	1 000 €	€	1 000 €		€	1 000 €		€	
.	10
.	CA
.	14
.	CB
6 472	2 463	3 482	4 049	50 431	857	14 458	46 455	857	13 319	C
.	15
.	16
30 600	1 768	16 956	2 245	522 598	26 424	21 021	442 024	16 182	17 780	DA
12 968	1 504	6 901	2 615	91 809	26 381	8 152	88 380	25 679	7 848	17
1 131	1 107	942	2 017	7 413	686	4 979	7 122	677	4 783	18
14 099	1 462	7 843	2 525	99 223	27 066	7 782	95 502	26 356	7 490	DB
.	DC
5 382	1 664	2 116	2 759	77 314	.	19 324	70 482	.	17 616	DD
9 675	2 302	5 229	3 767	96 659	34 019	17 291	93 002	33 813	16 637	21
8 419	2 414	12 689	3 352	93 693	5 611	12 882	92 334	5 597	12 695	22
18 094	2 353	17 917	3 463	190 352	39 629	14 798	185 336	39 410	14 408	DE
.	DF
15 527	2 720	16 975	4 409	163 698	77 648	17 125	147 945	73 966	15 477	DG
14 045	1 936	6 832	3 211	95 319	20 614	10 161	92 117	19 731	9 820	DH
18 343	2 161	10 969	3 390	139 778	24 698	11 923	123 058	21 862	10 497	DI
17 499	2 457	6 400	3 919	181 227	50 088	20 700	176 638	48 386	20 176	27
41 785	1 926	19 924	3 051	307 024	39 111	10 877	291 541	35 669	10 328	28
59 284	2 057	26 325	3 225	488 252	89 199	13 202	468 179	84 054	12 660	DJ
50 540	2 337	46 668	3 774	431 664	195 630	12 698	410 430	189 505	12 074	DK
907	2 134	709	2 387	8 195	.	11 350	6 991	.	9 683	30
18 868	2 244	16 401	4 051	148 967	35 600	11 958	140 821	32 504	11 305	31
19 162	2 923	40 289	5 117	309 545	.	21 451	279 081	.	19 340	32
6 718	1 778	9 171	3 530	54 889	18 335	8 609	51 521	17 960	8 080	33
45 656	2 382	66 570	4 493	521 596	233 387	15 348	478 414	229 110	14 077	DL
54 995	2 971	19 589	4 209	686 850	309 467	29 652	669 532	307 647	28 904	34
10 878	2 814	7 019	4 514	42 444	8 522	7 831	41 251	8 516	7 611	35
65 873	2 944	26 608	4 285	729 295	317 989	25 514	710 783	316 164	24 866	DM
9 529	1 658	4 068	2 599	77 470	13 669	10 595	73 572	12 476	10 062	36
1 510	2 068	872	3 137	16 290	1 915	16 161	12 379	1 844	12 281	37
11 039	1 704	4 940	2 680	93 760	15 583	11 269	85 951	14 320	10 331	DN
349 948	2 206	251 051	3 621	3 560 760	1 084 015	15 620	3 318 126	1 045 032	14 556	D
149 009	2 183	106 664	3 880	1 393 769	459 971	14 557	1 291 391	443 463	13 488	A+EN
143 843	2 502	99 735	3 875	1 404 914	544 401	16 882	1 348 589	534 152	16 205	B
10 787	1 737	6 390	2 997	95 724	21 588	11 474	92 484	20 630	11 085	GG
52 781	1 802	41 743	2 813	716 784	58 912	16 240	632 117	47 643	14 322	VG
356 420	2 210	254 533	3 626	3 611 191	1 084 872	15 603	3 364 581	1 045 889	14 537	

9. Endgültige monatliche Ergebnisse der Betriebe 2004 nach Wirtschaftszweigen

9.12. Betriebe, tätige Personen, Arbeitsstunden, Löhne, Gehälter und Umsatz im Dezember

WZ 2003	Wirtschaftszweig Hauptgruppe	Betriebe	Tätige Personen		Geleistete Arbeits- stunden	Arbeits- stunden je tät. Person
			insgesamt	darunter Arbeiter		
					1 000	Std.
10	Kohlenbergbau, Torfgewinnung	2
CA	Kohlenbergbau, Torfgewinnung, Gew. v. Erdöl, Erdgas usw.	2
14	Gew. v. Steinen u. Erden, sonst. Bergbau	80
CB	Erzbergbau, Gew. v. Steinen u. Erden, sonst. Bergbau	80
C	Bergbau u. Gewinnung v. Steinen u. Erden	82	3 428	2 568	404	118
15	Ernährungsgewerbe	374
16	Tabakverarbeitung	1
DA	Ernährungsgewerbe u. Tabakverarbeitung	375	24 678	17 137	3 511	142
17	Textilgewerbe	154	10 890	8 310	1 330	122
18	Bekleidungsgewerbe	34	1 449	987	179	124
DB	Textil- u. Bekleidungsgewerbe	188	12 339	9 297	1 509	122
DC	Ledergewerbe	12
DD	Holzgewerbe (oh. H. v. Möbeln)	80	3 962	3 211	478	121
21	Papiergewerbe	70	5 565	4 173	723	130
22	Verlagsgew., Druckgew., Vervielf. bespielter Tonträger usw.	82	7 211	3 435	1 004	139
DE	Papier-, Verlags- u. Druckgewerbe	152	12 776	7 608	1 727	135
DF	Kokerei, Mineralölverarb., H. u. Verarb. v. Spalt-, Brutstoffen	1
DG	H. v. chemischen Erzeugnissen	81	9 500	5 668	1 313	138
DH	H. v. Gummi- u. Kunststoffwaren	147	9 365	7 253	1 204	129
DI	Glasgewerbe, H. v. Keramik, Verarb. v. Steinen u. Erden	232	11 272	8 117	1 371	122
27	Metallerzeugung u. -bearbeitung	61	8 765	7 139	1 051	120
28	H. v. Metallerzeugnissen	465	28 135	21 614	3 648	130
DJ	Metallerzeugung u. -bearbeitung, H. v. Metallerzeugnissen	526	36 900	28 753	4 699	127
DK	Maschinenbau	441	33 813	21 492	4 511	133
30	H. v. Büromaschinen, DV-Geräten u. -Einrichtungen	9	725	426	99	137
31	H. v. Geräten der Elektrizitätserzeugung, -verteilung u. Ä.	161	12 400	8 336	1 592	128
32	Rundfunk- u. Nachrichtentechnik	65	14 498	6 498	1 848	127
33	Medizin-, Mess-, Steuer-, Regelungstechnik, Optik, H. v. Uhren	128	6 339	3 746	825	130
DL	H. v. Büromaschinen; Elektrotechnik, Feinmechanik, Optik	363	33 962	19 006	4 364	128
34	H. v. Kraftwagen u. Kraftwagenteilen	95	23 216	18 585	2 746	118
35	Sonstiger Fahrzeugbau	24	5 415	3 860	673	124
DM	Fahrzeugbau	119	28 631	22 445	3 419	119
36	H. v. Möbeln, Schmuck, Musikinstr., Sportgeräten, Spielw.	116	7 275	5 713	952	131
37	Recycling	28	996	715	157	158
DN	H. v. Möbeln, Schmuck, Musikinstr., Sportg., Spielw.; Recycl.	144	8 271	6 428	1 109	134
D	Verarbeitendes Gewerbe	2 861	226 423	157 244	29 322	130
A+EN	Vorleistungsgüterproduzenten und Energie	1 277	94 825	67 409	12 000	127
B	Investitionsgüterproduzenten	912	83 011	57 334	10 667	129
GG	Gebrauchsgüterproduzenten	121	8 308	6 180	1 058	127
VG	Verbrauchsgüterproduzenten	633	43 707	28 889	6 002	137
	Insgesamt	2 943	229 851	159 812	29 726	129

Dezember 2004 (endgültig)

Bruttolohnsumme		Bruttogehaltsumme		Gesamtumsatz			Umsatz aus eigenen Erzeugnissen			WZ 2003
insgesamt	je Arbeiter	insgesamt	je Angest.	insgesamt	darunter Ausland	je tätiger Person	zusammen	darunter Ausland	je tätiger Person	
1 000 €	€	1 000 €	€	1 000 €		€	1 000 €		€	
.	10
.	CA
.	14
.	CB
5 485	2 136	2 886	3 356	43 783	897	12 772	39 790	897	11 607	C
.	15
.	16
24 728	1 443	13 933	1 848	563 469	25 621	22 833	484 611	15 829	19 637	DA
11 034	1 328	5 836	2 262	72 070	20 170	6 618	69 096	19 447	6 345	17
1 058	1 072	922	1 996	7 110	587	4 907	6 862	575	4 736	18
12 092	1 301	6 758	2 222	79 180	20 757	6 417	75 958	20 022	6 156	DB
.	DC
4 736	1 475	1 877	2 499	65 900	.	16 633	62 119	.	15 679	DD
7 625	1 827	4 219	3 031	86 277	32 406	15 504	83 499	32 187	15 004	21
7 474	2 176	12 276	3 251	85 277	5 055	11 826	83 616	5 037	11 596	22
15 098	1 984	16 495	3 192	171 553	37 461	13 428	167 116	37 224	13 080	DE
.	DF
11 396	2 011	12 539	3 272	159 834	88 582	16 825	148 432	85 950	15 624	DG
11 763	1 622	5 699	2 698	71 778	15 854	7 664	69 194	15 253	7 389	DH
14 328	1 765	8 758	2 776	102 331	19 470	9 078	88 996	17 170	7 895	DI
15 036	2 106	5 745	3 533	135 528	34 008	15 462	132 312	33 615	15 095	27
37 507	1 735	18 051	2 768	267 608	28 542	9 512	255 198	26 340	9 070	28
52 544	1 827	23 796	2 921	403 137	62 551	10 925	387 510	59 955	10 502	DJ
43 631	2 030	41 669	3 382	541 757	233 135	16 022	515 526	220 391	15 246	DK
696	1 634	706	2 361	7 574	.	10 447	6 263	.	8 639	30
15 109	1 813	13 530	3 329	132 046	32 775	10 649	123 122	29 377	9 929	31
16 859	2 594	32 986	4 123	325 086	.	22 423	288 216	.	19 880	32
5 772	1 541	7 258	2 799	57 769	16 367	9 113	53 879	15 916	8 500	33
38 437	2 022	54 480	3 643	522 475	249 695	15 384	471 480	244 644	13 883	DL
51 290	2 760	17 260	3 727	436 657	.	18 808	422 808	.	18 212	34
9 970	2 583	11 393	7 327	65 378	.	12 073	63 904	.	11 801	35
61 260	2 729	28 653	4 632	502 036	149 216	17 535	486 712	147 720	16 999	DM
8 767	1 535	3 776	2 417	64 826	11 901	8 911	60 871	10 685	8 367	36
1 359	1 901	825	2 936	14 995	1 795	15 055	11 122	1 734	11 167	37
10 126	1 575	4 602	2 497	79 821	13 696	9 651	71 993	12 419	8 704	DN
301 301	1 916	219 502	3 173	3 269 179	928 012	14 438	3 035 546	887 891	13 407	D
125 101	1 856	89 277	3 256	1 218 062	440 556	12 845	1 125 822	428 924	11 873	A+EN
128 626	2 243	92 641	3 608	1 280 341	412 027	15 424	1 222 105	395 132	14 722	B
9 700	1 570	5 285	2 484	76 641	17 103	9 225	73 071	15 949	8 795	GG
43 360	1 501	35 184	2 374	737 917	59 223	16 883	654 338	48 783	14 971	VG
306 787	1 920	222 388	3 175	3 312 962	928 909	14 414	3 075 336	888 788	13 380	

10. Index des Auftragseingangs im Verarbeitenden Gewerbe 2004
Preisbereinigte Darstellung zur Basis 2000 (in Prozent)

WZ 2003	Wirtschaftszweig Hauptgruppe	Index (bezogen auf den Monatsdurchschnitt des Jahres 2000)		
		insgesamt	Inland	Ausland
17	Textilgewerbe	92,3	81,8	132,8
18	Bekleidungsgewerbe	99,1	95,1	153,4
DB	Textil- u. Bekleidungsgewerbe	93,3	83,9	133,8
DC	Ledergewerbe	92,0	.	.
DD	Holzgewerbe (ohne H. v. Möbeln)	165,8	.	.
21	Papiergewerbe	133,2	131,3	136,4
22	Verlagsgew., Druckgew., Vervielf. bespielter Tonträger usw.	120,0	106,9	409,9
DE	Papier-, Verlags- u. Druckgewerbe	128,6	120,2	152,4
DG	H. v. chemischen Erzeugnissen	119,3	89,8	174,2
DH	H. v. Gummi- u. Kunststoffwaren	117,0	108,9	159,8
DI	Glasgewerbe, H. v. Keramik, Verarb. v. Steinen u. Erden	108,8	102,8	132,5
27	Metallerzeugung u. -bearbeitung	125,0	121,6	135,4
28	H. v. Metallerzeugnissen	116,6	110,2	176,4
DJ	Metallerzeugung u. -bearbeitung, H. v. Metallerzeugnissen	119,5	113,7	153,0
DK	Maschinenbau	118,7	101,2	149,4
30	H. v. Büromaschinen, DV-Geräten u. -Einrichtungen	91,5	83,3	174,2
31	H. v. Geräten der Elektrizitätserzeugung, -verteilung u. Ä.	118,9	119,5	117,1
32	Rundfunk- u. Nachrichtentechnik	303,3	169,9	479,7
33	Medizin-, Mess-, Steuer-, Regelungstechnik, Optik, H. v. Uhren	89,0	75,8	134,8
DL	H. v. Büromaschinen; Elektrotechnik, Feinmechanik, Optik	179,5	122,9	312,3
34	H. v. Kraftwagen u. Kraftwagenteilen	126,6	157,0	104,0
35	Sonstiger Fahrzeugbau	104,0	79,6	166,2
DM	Fahrzeugbau	124,6	146,2	106,8
36	H. v. Möbeln, Schmuck, Musikinstr., Sportgeräten, Spielw.	103,3	97,6	172,9
DN	H. v. Möbeln, Schmuck, Musikinstr., Sportg., Spielw.; Recycl.	103,3	97,6	172,9
D	Verarbeitendes Gewerbe	128,2	115,9	153,0
A+EN	Vorleistungsgüterproduzenten und Energie	150,0	123,8	218,8
B	Investitionsgüterproduzenten	117,3	114,9	120,7
GG	Gebrauchsgüterproduzenten	103,2	94,0	159,4
VG	Verbrauchsgüterproduzenten	107,7	96,7	176,2
	Insgesamt	128,2	115,9	153,0

11. Index des Umsatzes im Bergbau und Verarbeitenden Gewerbe 2004
Preisbereinigte Darstellung zur Basis 2000 (in Prozent)

WZ 2003	Wirtschaftszweig Hauptgruppe	Index (bezogen auf den Monatsdurchschnitt des Jahres 2000)		
		insgesamt	Inland	Ausland
10	Kohlenbergbau, Torfgewinnung	.	.	.
CA	Kohlenbergbau, Torfgewinnung, Gew. v. Erdöl, Erdgas usw.	.	.	.
14	Gew. v. Steinen u. Erden, sonst. Bergbau	.	.	.
CB	Erzbergbau, Gew. v. Steinen u. Erden, sonst. Bergbau	.	.	.
C	Bergbau u. Gewinnung v. Steinen u. Erden	105,8	105,7	109,3
15	Ernährungsgewerbe	.	.	.
16	Tabakverarbeitung	.	.	.
DA	Ernährungsgewerbe u. Tabakverarbeitung	118,6	119,2	105,0
17	Textilgewerbe	92,1	81,9	130,8
18	Bekleidungsgewerbe	95,2	91,7	146,0
DB	Textil- u. Bekleidungsgewerbe	92,6	83,5	131,5
DC	Ledergewerbe	.	.	.
DD	Holzgewerbe (ohne H. v. Möbeln)	156,9	.	.
21	Papiergewerbe	126,2	125,4	127,5
22	Verlagsgew., Druckgew., Vervielf. bespielter Tonträger usw.	110,9	104,8	338,4
DE	Papier-, Verlags- u. Druckgewerbe	118,3	112,4	141,6
DF	Kokerei, Mineralölverarb., H. u. Verarb. v. Spalt-, Brutstoffen	.	.	.
DG	H. v. chemischen Erzeugnissen	120,5	91,2	173,7
DH	H. v. Gummi- u. Kunststoffwaren	115,4	106,5	165,3
DI	Glasgewerbe, H. v. Keramik, Verarb. v. Steinen u. Erden	102,6	97,6	144,3
27	Metallerzeugung u. -bearbeitung	119,7	113,1	142,5
28	H. v. Metallerzeugnissen	120,2	117,0	149,5
DJ	Metallerzeugung u. -bearbeitung, H. v. Metallerzeugnissen	120,0	115,8	145,6
DK	Maschinenbau	126,6	111,1	156,0
30	H. v. Büromaschinen, DV-Geräten u. -Einrichtungen	78,3	72,3	135,6
31	H. v. Geräten der Elektrizitätserzeugung, -verteilung u. Ä.	120,2	119,5	122,6
32	Rundfunk- u. Nachrichtentechnik	263,7	127,0	522,9
33	Medizin-, Mess-, Steuer-, Regelungstechnik, Optik, H. v. Uhren	93,8	80,7	142,7
DL	H. v. Büromaschinen, Elektrotechnik, Feinmechanik, Optik	172,4	112,7	333,8
34	H. v. Kraftwagen u. Kraftwagenteilen	126,1	156,5	103,3
35	Sonstiger Fahrzeugbau	122,3	112,2	157,5
DM	Fahrzeugbau	125,7	149,1	105,5
36	H. v. Möbeln, Schmuck, Musikinstr., Sportgeräten, Spielw.	99,8	95,2	131,2
37	Recycling	130,7	116,0	270,4
DN	H. v. Möbeln, Schmuck, Musikinstr., Sportg., Spielw., Recycl.	102,8	97,3	141,5
D	Verarbeitendes Gewerbe	126,0	116,0	153,2
A+EN	Vorleistungsgüterproduzenten und Energie	139,0	114,6	221,3
B	Investitionsgüterproduzenten	121,1	121,9	120,0
GG	Gebrauchsgüterproduzenten	108,0	97,9	168,2
VG	Verbrauchsgüterproduzenten	114,5	112,6	139,9
	Insgesamt	125,6	115,8	153,2

12. Ergebnisse der Betriebe 2004 nach Wirtschaftszweigen
Gesamtumsatz und Umsatz mit dem zur Eurozone gehörenden Ausland

WZ 2003	Wirtschaftszweig Hauptgruppe	Be- triebe	Gesamtumsatz			Ex- port- quote
			insgesamt	darunter Auslandsumsatz		
				zusammen	darunter Eurozone	
10	Kohlenbergbau, Torfgewinnung	2
CA	Kohlenbergbau, Torfgewinnung, Gew. v. Erdöl, Erdgas usw.	2
14	Gew. v. Steinen u. Erden, sonstiger Bergbau	80
CB	Erzbergbau, Gew. v. Steinen u. Erden, sonstiger Bergbau	80
C	Bergbau u. Gewinnung v. Steinen u. Erden	82	570 528	11 824	6 909	2,1
15	Ernährungsgewerbe	375
16	Tabakverarbeitung	1
DA	Ernährungsgewerbe u. Tabakverarbeitung	376	6 194 847	307 563	252 013	5,0
17	Textilgewerbe	155	1 036 317	293 216	160 541	28,3
18	Bekleidungsgewerbe	35	106 733	10 596	6 697	9,9
DB	Textil- u. Bekleidungsgewerbe	190	1 143 049	303 813	167 238	26,6
DC	Ledergewerbe	12
DD	Holzgewerbe (oh. H. v. Möbeln)	84	852 440	.	.	.
21	Papiergewerbe	70	1 082 448	406 980	163 159	37,6
22	Verlagsgew., Druckgew., Vervielf. bespielter Tonträger usw.	83	1 016 430	74 632	14 407	7,3
DE	Papier-, Verlags- u. Druckgewerbe	153	2 098 878	481 613	177 567	22,9
DF	Kokerei, Mineralölverarb., H. u. Verarb. v. Spalt-, Brutst.	1
DG	H. v. chemischen Erzeugnissen	82	2 001 092	1 001 425	339 801	50,0
DH	H. v. Gummi- u. Kunststoffwaren	148	1 058 755	223 703	116 649	21,1
DI	Glasgewerbe, H. v. Keramik, Verarb. v. Steinen u. Erden	233	1 600 470	255 782	115 882	16,0
27	Metallerzeugung u. -bearbeitung	60	1 908 863	508 779	297 652	26,7
28	H. v. Metallerzeugnissen	466	3 179 010	432 441	245 087	13,6
DJ	Metallerzeugung u. -bearbeitung, H. v. Metallerzeugnissen	526	5 087 873	941 219	542 738	18,5
DK	Maschinenbau	446	5 009 585	2 093 923	783 238	41,8
30	H. v. Büromaschinen, DV-Geräten u. -Einrichtungen	9	72 806	10 476	6 316	14,4
31	H. v. Geräten der Elektrizitätserzeugung, -verteilung u. Ä.	161	1 617 752	428 627	190 008	26,5
32	Rundfunk- u. Nachrichtentechnik	64	3 523 227	2 094 637	890 183	59,5
33	Medizin-, Mess-, Steuer-, Regelungstechnik, Optik	129	622 554	184 575	68 079	29,6
DL	H. v. Büromaschinen; Elektrotechnik, Feinmechanik, Optik	363	5 836 339	2 718 314	1 154 585	46,6
34	H. v. Kraftwagen u. Kraftwagenteilen	93	7 422 311	3 362 322	1 566 269	45,3
35	Sonstiger Fahrzeugbau	24	785 039	225 429	72 108	28,7
DM	Fahrzeugbau	117	8 207 351	3 587 751	1 638 377	43,7
36	H. v. Möbeln, Schmuck, Musikinstr., Sportgeräten, Spielw.	117	805 696	143 939	87 932	17,9
37	Recycling	27	166 116	20 186	3 334	12,2
DN	H. v. Möbeln, Schmuck, Musikinstr., Sportg., Spielw.; Recycl.	144	971 812	164 125	91 266	16,9
D	Verarbeitendes Gewerbe	2 874	40 150 290	12 272 193	5 439 489	30,6
A+EN	Vorleistungsgüterproduzenten und Energie	1 280	15 688 518	5 284 857	2 297 070	33,7
B	Investitionsgüterproduzenten	916	15 640 517	6 048 981	2 603 172	38,7
GG	Gebrauchsgüterproduzenten	122	1 013 171	219 494	108 913	21,7
VG	Verbrauchsgüterproduzenten	638	8 378 612	730 686	437 244	8,7
	Insgesamt	2 956	40 720 819	12 284 018	5 446 399	30,2

13. Ergebnisse der Betriebe 2004 nach Kreisen
Gesamtumsatz und Umsatz mit dem zur Eurozone gehörenden Ausland

Kreis- Nr.	Kreis Regierungsbezirk Land	Betriebe	Gesamtumsatz			Ex- port- quote
			insgesamt	darunter Auslandsumsatz		
				zusammen	darunter Eurozone	
			1 000 €			
61	Chemnitz, Stadt	160	2 342 547	757 691	358 441	32,3
66	Plauen, Stadt	55	775 490	318 025	98 390	41,0
67	Zwickau, Stadt	60	4 365 534	2 436 056	1 086 182	55,8
71	Annaberg	98	798 062	225 018	108 193	28,2
73	Chemnitzer Land	105	1 345 636	338 006	231 220	25,1
77	Freiberg	145	1 374 792	399 571	159 443	29,1
78	Vogtlandkreis	185	1 585 109	355 332	211 662	22,4
81	Mittlerer Erzgebirgskreis	99	508 366	108 229	62 360	21,3
82	Mittweida	136	1 164 942	242 903	103 535	20,9
88	Stollberg	90	582 053	80 575	42 900	13,8
91	Aue-Schwarzenberg	108	943 745	202 530	117 235	21,5
93	Zwickauer Land	70	568 798	120 324	64 042	21,2
	Regierungsbezirk Chemnitz	1 312	16 355 073	5 584 259	2 643 603	34,1
62	Dresden, Stadt	239	6 933 249	2 697 202	1 056 128	38,9
63	Görlitz, Stadt	24	393 552	172 761	.	43,9
64	Hoyerswerda, Stadt	14	77 890	6 288	.	8,1
72	Bautzen	122	1 246 663	176 411	95 025	14,2
80	Meißen	109	1 503 957	682 340	261 906	45,4
84	Niederschlesischer Oberlausitzkreis	59	619 273	76 506	25 902	12,4
85	Riesa-Großenhain	80	1 965 930	568 030	273 630	28,9
86	Löbau-Zittau	101	641 698	102 937	69 173	16,0
87	Sächsische Schweiz	86	790 026	174 964	71 310	22,1
90	Weißeritzkreis	77	634 039	143 602	47 427	22,6
92	Kamenz	155	3 323 812	498 940	332 181	15,0
	Regierungsbezirk Dresden	1 066	18 130 089	5 299 982	2 292 629	29,2
65	Leipzig, Stadt	171	1 887 463	419 194	111 057	22,2
74	Delitzsch	82	1 089 013	198 486	116 089	18,2
75	Döbeln	78	988 747	211 068	142 145	21,3
79	Leipziger Land	81	979 046	343 248	30 179	35,1
83	Muldentalkreis	104	742 190	125 217	61 293	16,9
89	Torgau-Oschatz	64	549 197	102 564	49 404	18,7
	Regierungsbezirk Leipzig	579	6 235 657	1 399 776	510 167	22,4
	Sachsen	2 956	40 720 819	12 284 018	5 446 399	30,2

Zuordnung der Klassen (Viersteller) der WZ 2003 zu den Hauptgruppen

Klasse	Haupt- gruppe	Klasse	Haupt- gruppe	Klasse	Haupt- gruppe	Klasse	Haupt- gruppe	Klasse	Haupt- gruppe
10.10	EN	17.13	A	22.32	VG	26.65	A	29.53	B
10.20	EN	17.14	A	22.33	VG	26.66	A	29.54	B
10.30	EN	17.15	A	23.10	EN	26.70	A	29.55	B
11.10	EN	17.16	A	23.20	EN	26.81	A	29.56	B
11.20	EN	17.17	A	23.30	EN	26.82	A	29.60	B
12.00	EN	17.21	A	24.11	A	27.10	A	29.71	GG
13.10	A	17.22	A	24.12	A	27.21	A	29.72	GG
13.20	A	17.23	A	24.13	A	27.22	A	30.01	B
14.11	A	17.24	A	24.14	A	27.31	A	30.02	B
14.12	A	17.25	A	24.15	A	27.32	A	31.10	B
14.13	A	17.30	A	24.16	A	27.33	A	31.20	A
14.21	A	17.40	VG	24.17	A	27.34	A	31.30	A
14.22	A	17.51	VG	24.20	A	27.41	A	31.40	A
14.30	A	17.52	VG	24.30	A	27.42	A	31.50	A
14.40	A	17.53	VG	24.41	VG	27.43	A	31.61	A
14.50	A	17.54	VG	24.42	VG	27.44	A	31.62	A
15.11	VG	17.60	A	24.51	VG	27.45	A	32.10	A
15.12	VG	17.71	VG	24.52	VG	27.51	A	32.20	B
15.13	VG	17.72	VG	24.61	A	27.52	A	32.30	GG
15.20	VG	18.10	VG	24.62	A	27.53	A	33.10	B
15.31	VG	18.21	VG	24.63	A	27.54	A	33.20	B
15.32	VG	18.22	VG	24.64	A	28.11	B	33.30	B
15.33	VG	18.23	VG	24.65	A	28.12	B	33.40	GG
15.41	VG	18.24	VG	24.66	A	28.21	B	33.50	GG
15.42	VG	18.30	VG	24.70	A	28.22	B	34.10	B
15.43	VG	19.10	VG	25.11	A	28.30	B	34.20	B
15.51	VG	19.20	VG	25.12	A	28.40	A	34.30	B
15.52	VG	19.30	VG	25.13	A	28.51	A	35.11	B
15.61	A	20.10	A	25.21	A	28.52	A	35.12	B
15.62	A	20.20	A	25.22	A	28.61	A	35.20	B
15.71	A	20.30	A	25.23	A	28.62	A	35.30	B
15.72	A	20.40	A	25.24	A	28.63	A	35.41	GG
15.81	VG	20.51	A	26.11	A	28.71	A	35.42	GG
15.82	VG	20.52	A	26.12	A	28.72	A	35.43	GG
15.83	VG	21.11	A	26.13	A	28.73	A	35.50	GG
15.84	VG	21.12	A	26.14	A	28.74	A	36.11	GG
15.85	VG	21.21	A	26.15	A	28.75	A	36.12	GG
15.86	VG	21.22	A	26.21	A	29.11	B	36.13	GG
15.87	VG	21.23	A	26.22	A	29.12	B	36.14	GG
15.88	VG	21.24	A	26.23	A	29.13	B	36.15	GG
15.89	VG	21.25	A	26.24	A	29.14	B	36.21	GG
15.91	VG	22.11	VG	26.25	A	29.21	B	36.22	GG
15.92	VG	22.12	VG	26.26	A	29.22	B	36.30	GG
15.93	VG	22.13	VG	26.30	A	29.23	B	36.40	VG
15.94	VG	22.14	VG	26.40	A	29.24	B	36.50	VG
15.95	VG	22.15	VG	26.51	A	29.31	B	36.61	VG
15.96	VG	22.21	VG	26.52	A	29.32	B	36.62	VG
15.97	VG	22.22	VG	26.53	A	29.41	B	36.63	VG
15.98	VG	22.23	VG	26.61	A	29.42	B	37.10	A
16.00	VG	22.24	VG	26.62	A	29.43	B	37.20	A
17.11	A	22.25	VG	26.63	A	29.51	B		
17.12	A	22.31	VG	26.64	A	29.52	B		

Hauptgruppen :

A - Vorleistungsgüterproduzenten

GG - Gebrauchsgüterproduzenten

EN - Energie (ohne Energie- u. Wasserversorgung)

B - Investitionsgüterproduzenten

VG - Verbrauchsgüterproduzenten

Verteilung der WZ 2003-Positionen über die Kategorien der aggregierten Klassifikation (Hauptgruppen)

WZ 2003	Wirtschaftszweig	Haupt- gruppe	WZ 2003	Wirtschaftszweig	Haupt- gruppe
13	Erzbergbau	A	33.2	H. v. Mess-, Kontroll-, Navigations- u. ä. Instrumenten usw.	B
14	Gew. v. Steinen u. Erden, sonst. Bergbau	A	33.3	H. v. industriellen Prozesssteuerungs- einrichtungen	B
15.6	Mahl- u. Schälsmühlen, H. v. Stärke u. -erzeugn.	A	34	H. v. Kraftwagen u. Kraftwagenteilen	B
15.7	H. v. Futtermitteln	A	35.1	Schiff- u. Bootsbau	B
17.1	Spinnstoffaufbereitung u. Spinnerei	A	35.2	Bahnindustrie	B
17.2	Weberei	A	35.3	Luft- u. Raumfahrzeugbau	B
17.3	Textilveredlung	A	29.7	H. v. Haushaltsgeräten a. n. g.	GG
17.6	H. v. gewirktem u. gestricktem Stoff	A	32.3	H. v. Rundfunk- u. Fernsehgeräten, phonotechn. Geräten usw.	GG
20	Holzgewerbe (oh. H. v. Möbeln)	A	33.4	H. v. optischen u. fotografischen Geräten	GG
21	Papiergewerbe	A	33.5	H. v. Uhren	GG
24.1	H. v. chemischen Grundstoffen	A	35.4	H. v. Krafträdern, Fahrrädern, Behindertenfahz.	GG
24.2	H. v. Schädlingsbekämpfungs-, Pflanzenschutzmitteln usw.	A	35.5	Fahrzeugbau a. n. g.	GG
24.3	H. v. Anstrichmitteln, Druckfarben u. Kitten	A	36.1	H. v. Möbeln	GG
24.6	H. v. sonst. chemischen Erzeugnissen	A	36.2	H. v. Schmuck u. ähnlichen Erzeugnissen	GG
24.7	H. v. Chemiefasern	A	36.3	H. v. Musikinstrumenten	GG
25	H. v. Gummi- u. Kunststoffwaren	A	15.1	Schlachten u. Fleischverarbeitung	VG
26	Glasgewerbe, H. v. Keramik, Verarb. v. Steinen u. Erden	A	15.2	Fischverarbeitung	VG
27	Metallerzeugung u. -bearbeitung	A	15.3	Obst- u. Gemüseverarbeitung	VG
28.4	H. v. Schmiede-, Press-, Zieh-, Stanzteilen usw.	A	15.4	H. v. pflanzlichen u. tierischen Ölen u. Fetten	VG
28.5	Oberflächenveredlung, Wärmebehandlung u. Mechanik a. n. g.	A	15.5	Milchverarbeitung	VG
28.6	H. v. Schneidwaren, Werkzeugen, Schlössern u. Beschlägen	A	15.8	Sonst. Ernährungsgewerbe (oh. Getränkeherst.)	VG
28.7	H. v. sonst. Metallwaren	A	15.9	H. v. Getränken	VG
31.2	H. v. Elektrizitätsverteilungs-, -schalteneinrichtungen	A	16	Tabakverarbeitung	VG
31.3	H. v. isolierten Elektrokabeln, -leitungen, -drähten	A	17.4	H. v. konfektionierten Textilwaren (oh. Bekleidung)	VG
31.4	H. v. Akkumulatoren u. Batterien	A	17.5	Sonst. Textilgewerbe (oh. H. v. Maschenware)	VG
31.5	H. v. elektrischen Lampen u. Leuchten	A	17.7	H. v. gewirkten u. gestrickten Fertigerzeugnissen	VG
31.6	H. v. elektrischen Ausrüstungen a. n. g.	A	18	Bekleidungsgewerbe	VG
32.1	H. v. elektronischen Bauelementen	A	19	Ledergewerbe	VG
37	Recycling	A	22	Verlagsgew., Druckgew., Vervielf. bespielter Tonträger usw.	VG
28.1	Stahl- u. Leichtmetallbau	B	24.4	H. v. pharmazeutischen Erzeugnissen	VG
28.2	Kessel- u. Behälterbau (oh. H. v. Dampfkesseln)	B	24.5	H. v. Seifen, Wasch-, Reinigungs- u. Körper- pflegemitteln sowie von Duftstoffen	VG
28.3	H. v. Dampfkesseln (oh. Zentralheizungskessel)	B	36.4	H. v. Sportgeräten	VG
29.1	H. v. Masch. f. d. Erzeugung u. Nutzung v. mech. Energie	B	36.5	H. v. Spielwaren	VG
29.2	H. v. sonst. nicht wirtschaftszweigspezif. Masch.	B	36.6	H. v. sonst. Erzeugnissen	VG
29.3	H. v. land- u. forstwirtschaftlichen Maschinen	B	10	Kohlenbergbau, Torfgewinnung	EN
29.4	H. v. Werkzeugmaschinen	B	11	Gew. v. Erdöl u. Erdgas, Erbringung damit verbundener Dienstleistungen	EN
29.5	H. v. Masch. f. sonst. best. Wirtschaftszweige	B	12	Bergbau auf Uran- u. Thoriumerze	EN
29.6	H. v. Waffen u. Munition	B	23	Kokerei, Mineralölverarb., H. u. Verarb. v. Spalt- u. Brutstoffen	EN
30	H. v. Büromaschinen, DV-Geräten, -Einrichtungen	B			
31.1	H. v. Elektromotoren, Generatoren, Transformatoren	B			
32.2	H. v. Geräten u. Einrichtungen d. Tele- kommunikationstechnik	B			
33.1	H. v. medizinischen Geräten u. orthopädischen Erzeugnissen	B			

Hauptgruppen:

A - Vorleistungsgüterproduzenten GG - Gebrauchsgüterproduzenten EN - Energie (ohne Energie- u. Wasserversorgung)
 B - Investitionsgüterproduzenten VG - Verbrauchsgüterproduzenten

Erläuterungen

In der vorliegenden Veröffentlichung werden die statistischen Ergebnisse aus den monatlichen Erhebungen für Betriebe bzw. Unternehmen des Verarbeitenden Gewerbes sowie des Bergbaus und der Gewinnung von Steinen und Erden des Freistaates Sachsen für das Jahr 2004 zusammenfassend dokumentiert. Die Darstellung der Ergebnisse erfolgt gemäß der Klassifikation der Wirtschaftszweige, Ausgabe 2003 (WZ 2003). Im Unterschied zu den monatlich erscheinenden Statistischen Berichten zu diesem Bereich finden in dieser Veröffentlichung die Ergebnisse der Jahreskorrektur 2004 Berücksichtigung. Aus der Einarbeitung der Korrekturmeldungen erklären sich Abweichungen gegenüber bereits früher veröffentlichten Ergebnissen. Die vorliegenden Daten stellen nunmehr endgültige Werte für das Jahr 2004 dar.

Durch die einmal jährlich durchzuführende Berichtskreisaktualisierung (insbesondere durch Absteiger und Aufsteiger) kommt es regelmäßig zu Änderungen des Kreises der Berichtspflichtigen, die sich auch in den entsprechenden Merkmalsausprägungen widerspiegeln können. Darüber hinaus kam es im Zusammenhang mit dem Wegfall der Kleinbetriebserhebung zu einer geänderten methodische Herangehensweise bei der Ermittlung der Aufsteiger in den monatlichen Berichtskreis. Der Kreis der Aufsteiger wurde erstmals für das Berichtsjahr 2004 durch eine Vorbefragung ausgewählter Einheiten des Verarbeitenden Gewerbes und der Gewinnung von Steinen und Erden (Umfrage zur Klärung des Kreises der zu Befragenden zum Monatsbericht für Betriebe im Verarbeitenden Gewerbe ...) ermittelt. Die im Ergebnis dieser Vorbefragung vorgenommene Berichtskreisaktualisierung führte bei der Ergebnistabellierung für das Jahr 2004 bei einzelnen Merkmalsausprägungen – Zahl der Betriebe sowie mit der Zahl der tätigen Personen korrespondierende Angaben – im Vergleich zum Vorjahr zu sichtbaren Veränderungen als in vorangegangenen Jahren.

Rechtsgrundlagen für diese Erhebung sind:

- Gesetz über die Statistik im Produzierenden Gewerbe (ProdGewStatG) in der Fassung der Bekanntmachung vom 21. März 2002 (BGBl. I S. 1181), geändert durch Artikel 104 der Verordnung vom 25. November 2003 (BGBl. I S. 2304)
- Gesetz über die Statistik für Bundeszwecke (Bundesstatistikgesetz – BStatG) vom 22. Januar 1987 (BGBl. I S. 462, 565), zuletzt geändert durch Artikel 16 des Gesetzes vom 21. August 2002 (BGBl. I S. 3322).

Die Erhebung „Monatsbericht für Betriebe des Verarbeitenden Gewerbes sowie des Bergbaus und der Gewinnung von Steinen und Erden“ bezieht sich

- auf alle Einbetriebsunternehmen des Verarbeitenden Gewerbes sowie des Bergbaus und der Gewinnung von Steinen und Erden (einschließlich Verarbeitendes Handwerk) mit im Allgemeinen mindestens 20 tätigen Personen,
- auf alle Betriebe des Verarbeitenden Gewerbes sowie des Bergbaus und der Gewinnung von Steinen und Erden von Mehrbetriebsunternehmen des Produzierenden Gewerbes mit im Allgemeinen mindestens 20 tätigen Personen sowie
- auf Betriebe des Verarbeitenden Gewerbes sowie des Bergbaus und der Gewinnung von Steinen und Erden mit mindestens 20 tätigen Personen von Mehrbetriebsunternehmen anderer Wirtschaftsbereiche außerhalb des Produzierenden Gewerbes.

Als Ausnahme zu den genannten Abschneidegrenzen werden in den folgenden Wirtschaftszweigen auch Betriebe von Unternehmen mit 10 und mehr tätigen Personen zur Berichterstattung herangezogen:

- 14.11 Gewinnung von Naturwerksteinen und Natursteinen a. n. g.
- 14.21 Gewinnung von Kies und Sand
- 15.20 Fischverarbeitung
- 15.31 Kartoffelverarbeitung
- 15.32 Herstellung von Frucht- und Gemüsesäften
- 15.33 Obst- und Gemüseverarbeitung a. n. g.
- 15.71 Herstellung von Futtermitteln für Nutztiere
- 15.72 Herstellung von Futtermitteln für sonstige Tiere
- 15.91 Herstellung von Spirituosen
- 15.92 Herstellung von Alkohol
- 15.97 Herstellung von Malz
- 15.98 Gewinnung natürlicher Mineralwässer, Herstellung von Erfrischungsgetränken
- 20.10 Säge-, Hobel- und Holzimprägnierwerke
- 26.63 Herstellung von Frischbeton (Transportbeton)

Für den Wirtschaftszweig 20.10 „Säge-, Hobel- und Holzimprägnierwerke“ gilt für Sägewerke als Abschneidegrenze ein Jahreseinschnitt von mindestens 5 000 m³ Rohholz.

Bei der Darstellung der Ergebnisse für die Merkmale „Tätige Personen“ und „Umsatz“ erfolgt in den Tabellen ein Nachweis sowohl nach hauptbeteiligten Wirtschaftszweigen (Betriebsergebnisse) als auch nach beteiligten Wirtschaftszweigen (Ergebnisse nach fachlichen Betriebsteilen - Punkt 4). In der ausführlichen Darstellung (Punkt 2) verzichten wir aus Platzgründen auf den Ausweis der dreistelligen Zusammenfassung nach WZ 2003.

Beim Nachweis nach hauptbeteiligten Wirtschaftszweigen werden alle Angaben einer räumlich zusammenliegenden Betriebsstätte eines Betriebes (örtliche Einheit) unter dem Wirtschaftszweig nachgewiesen, bei dem – gemessen an den tätigen Personen – der Schwerpunkt des Betriebes liegt.

Für die Gliederung nach beteiligten Wirtschaftszweigen (fachliche Einheit) werden die Angaben (tätige Personen, Umsatz) kombinierter Betriebe entsprechend ihrer Fertigung nach Wirtschaftszweigen aufgeteilt.

Ab Januar 2003 werden entsprechend der Gliederung der EU-Hauptgruppenverordnung fünf industrielle Hauptgruppen ausgewiesen. Die neue Hauptgruppe Energie setzt sich aus den Abteilungen 10, 11, 12, 23, 40 und 41 der WZ 2003 zusammen. In den Statistischen Berichten – beginnend im Januar 2003 – wird die Hauptgruppe jedoch nur als „reduzierte Hauptgruppe“ abgebildet, d. h. in die Ergebnisaufbereitung werden nur diejenigen Zweige einbezogen, die zu den Abschnitten C (Abteilung 10, 11, 12) und D (Abteilung 23) der WZ 2003 gehören. Für Sachsen können aus datenschutzrechtlichen Gründen keine Ergebnisse für die neue Hauptgruppe Energie ausgewiesen werden. Um den Informationsgehalt dieser Darstellung nicht mehr als erforderlich einzuschränken, werden die Ergebnisse für die Hauptgruppen A (Vorleistungsgüterproduzenten) und EN (Energie) zusammengefasst. Änderungen in der Zuordnung von Berichtseinheiten zu den einzelnen Hauptgruppen ergeben sich darüber hinaus aber auch durch die jährlich durchzuführende Berichtskreisaktualisierung (Schwerpunktwechsler/Auf- und Absteiger). Die Hauptgruppen sind auch aufgrund von erfolgten Änderungen in der Zuordnung zu den Klassen (Viersteller) mit den Jahren vor 2003 nicht mehr vergleichbar.

Ein wichtiger methodischer Gesichtspunkt ist bei der Berechnung der Durchschnitte zu beachten. Die Durchschnitte auf höheren Aggregationsstufen (z. B. Kreisergebnisse in Tab. 3) bauen nicht auf den Durchschnitten der niedrigeren Aggregationsstufen auf, sondern werden unabhängig voneinander berechnet. Dadurch liegen auf allen Aggregationsstufen exakte Werte vor. Ein Zusammenführen von Durchschnitten aus niedrigeren Aggregationsstufen führt somit durch die Rundungsdifferenzen zu abweichenden Ergebnissen. Dies betrifft insbesondere die Merkmale „Betriebe“ und „Tätige Personen“.

Die Erhebung „Jahresbericht für Mehrbetriebsunternehmen des Verarbeitenden Gewerbes sowie des Bergbaus und der Gewinnung von Steinen und Erden“ wird bei allen Unternehmen durchgeführt, die über mehrere voneinander getrennt liegende juristisch unselbständige, örtliche Einheiten verfügen und mindestens 20 Personen beschäftigen. Bei den Mehrbetriebsunternehmen werden Angaben zu den Merkmalen „Tätige Personen“, „Lohn- und Gehaltssumme“ sowie „Umsatz“ einmal jährlich erhoben. Die Angaben fließen in die Ergebnisaufbereitung zum Jahresbericht für Unternehmen ein. Der Berichtskreis des Jahresberichtes für Unternehmen des Verarbeitenden Gewerbes sowie des Bergbaus und der Gewinnung von Steinen und Erden umfasst alle Einbetriebsunternehmen und Mehrbetriebsunternehmen (einschließlich der des Verarbeitenden Handwerks) mit im Allgemeinen 20 und mehr tätigen Personen (Ausnahmen siehe beim Monatsbericht für Betriebe). Unternehmensergebnisse werden nur einmal jährlich im Rahmen dieses Jahresberichtes veröffentlicht.

Definitionen

Unternehmen

Rechtliche und zugleich kleinste bilanzierende Einheit ohne rechtlich selbständige Tochtergesellschaften, Arbeitsgemeinschaften, Betriebsführungsgesellschaften usw. Das Unternehmen im Produzierenden Gewerbe umfasst die Funktionen Beschaffung, Lagerung, Fertigung, Vertrieb, Verwaltung, Planung sowie Forschung und Entwicklung. Diese Funktionen können jedoch auch getrennt oder allein vorkommen. Besteht das Unternehmen nur aus einer einzigen örtlichen Niederlassung, gilt es als Einbetriebsunternehmen, verfügt es über mehrere – mindestens zwei – voneinander getrennt liegende, juristisch unselbständige örtliche Einheiten, ist es ein Mehrbetriebsunternehmen. Liegen die örtlichen Einheiten eines Mehrbetriebsunternehmens in mehreren Bundesländern, wird das Unternehmen auch als Mehrländerunternehmen bezeichnet.

Betrieb

Örtlich getrennte Niederlassung von Unternehmen, einschließlich der Verwaltungs-, Reparatur-, Montage- und Hilfsbetriebe, die mit dem meldenden Betrieb örtlich verbunden sind oder in dessen Nähe liegen. Örtlich getrennte Hauptverwaltungen der Unternehmen werden im Verarbeitenden Gewerbe sowie im Bergbau und der Gewinnung von Steinen und Erden ebenfalls als eigenständige Betriebe erfasst. Die Merkmalswerte sind für den gesamten Betrieb zu melden und schließen auch die nichtproduzierenden Teile ein.

Fachlicher Betriebsteil

Teil des Betriebes, in dem nur eine bestimmte wirtschaftliche Tätigkeit ausgeübt wird (z. B. unterschiedliche Produktionsbereiche). Die Abgrenzung wird durch die WZ 2003-Systematik bestimmt. Im Fall homogener Betriebe bzw. Einbetriebsunternehmen (homogen = gesamte Einheit übt nur eine wirtschaftliche Tätigkeit nach Maßgabe der verwendeten Systematik aus) fallen die Einheiten fachlicher Betriebsteil, Betrieb/Unternehmen zusammen.

Tätige Personen

Alle Personen, die am Ende des Monats in einem arbeitsrechtlichen Verhältnis zum Betrieb stehen, tätige Inhaber, -innen und tätige Mitinhaber, -innen sowie unbezahlt mithelfende Familienangehörige, soweit sie mindestens ein Drittel der üblichen Arbeitszeit im Betrieb tätig sind, als Heimarbeiter, -innen auf der Lohn- und Gehaltsliste geführt werden sowie an andere Unternehmen gegen Entgelt überlassene Mitarbeiter. Nicht dazu rechnen dagegen gemäß Arbeitnehmerüberlassungsgesetz (AÜG) von anderen Unternehmen gegen Entgelt zur Arbeitsleistung überlassene Personen (Leiharbeiter, -innen). In den Zahlen für Arbeiter sind gewerblich Auszubildende, in den Angaben für Angestellte sind kaufmännisch Auszubildende enthalten.

Geleistete Arbeitsstunden

Als Arbeitsstunden gelten nur die im Betrieb tatsächlich geleisteten (nicht die bezahlten) Stunden aller tätigen Personen, einschließlich Über-, Nacht-, Sonntags- und Feiertagsstunden.

Gemäß der Neufassung des ProdGewStatG werden ab dem Berichtsjahr 2003 die geleisteten Arbeitsstunden aller tätigen Personen (Beschäftigten) erfasst (*bis Ende 2002: Arbeiterstunden*). Angaben zu den geleisteten Arbeitsstunden für Berichtszeiträume vor 2003 sind berechnete Vergleichswerte (faktorkorrigierte Angaben).

Bruttolohn- und Bruttogehaltssumme

Summe der Bruttobezüge der tätigen Personen ohne Arbeitgeberanteile zur Sozialversicherung (Kranken-, Renten- und Pflegeversicherung), jedoch einschließlich Lohn- und Gehaltszuschläge (auch Gratifikationen, Erfolgsprämien, Provisionen, Tantiemen usw.). Vergütungen für gewerblich und kaufmännisch Auszubildende sind enthalten. Nicht erfasst werden allgemeine soziale Aufwendungen sowie Vergütungen, die als Spesenersatz anzusehen sind.

Gesamtumsatz

Umsatz aus eigenen Erzeugnissen und industriellen/handwerklichen Dienstleistungen, baugewerblicher Umsatz sowie Umsatz aus Handelsware und sonstiger nichtindustrieller Tätigkeit (z. B. Erlöse aus Vermietung und Verpachtung, aus Lizenzverträgen, Provisionseinnahmen und aus Veräußerung von Patenten sowie Erlöse aus Transportleistungen für Dritte und aus dem Verkauf von eigenen landwirtschaftlichen Erzeugnissen). Als Umsatz gilt die Summe der Rechnungsendbeträge ohne in Rechnung gestellte Umsatz-(Mehrwert-)steuer, jedoch einschließlich Verbrauchssteuern und der Kosten für Fracht, Verpackung und Porto, auch wenn diese gesondert in Rechnung gestellt werden.

Auslandsumsatz

Direkte Lieferungen und Leistungen an Empfänger, die im Ausland ansässig sind, sowie Lieferungen an Exporteure, die die bestellten Waren ohne weitere Be- und Verarbeitung in das Ausland ausführen.

Der Auslandsumsatz wird ferner untergliedert in Umsatz mit den zur Eurozone gehörenden Mitgliedstaaten der Europäischen Union (EU) und Umsatz mit dem nicht zur Eurozone gehörenden Ausland.

Umsatz mit dem zur Eurozone gehörenden Ausland

Als *Umsatz mit dem zur Eurozone gehörenden Ausland* gilt der Umsatz mit den Staaten der Eurozone: Belgien, Finnland, Frankreich, Griechenland, Irland, Italien, Luxemburg, den Niederlanden, Österreich, Portugal und Spanien.

Umsatz aus eigenen Erzeugnissen und industriellen/handwerklichen Dienstleistungen

Die aus eigener Produktion stammenden und in Lohnarbeit bei anderen Unternehmen hergestellten Lieferungen und Leistungen sowie die ausgeführten Reparaturen, Montagen, Lohnarbeiten und Lohnveredlungen (einschließlich Umsatz aus dem Verkauf von Energie, Nebenerzeugnissen und Abfällen), jedoch ohne Erlöse aus Bauinstallationen (gelten als Umsatz aus baugewerblichen Betriebsteilen) sowie ohne Erlöse für Instandhaltung bzw. Reparatur von Büromaschinen, Datenverarbeitungsgeräten und -einrichtungen, Kraftfahrzeugen und Gebrauchsgütern (gelten als Umsatz sonstiger Betriebsteile).

Abkürzungen

a.	=	aus	Polierst.	=	Poliersteine
a. n. g.	=	anderweitig nicht genannt	Recycl.	=	Recycling
Ausbauelem.	=	Ausbauelemente	Schleifwerkz.	=	Schleifwerkzeuge
Bearb.	=	Bearbeitung	Schneidw.	=	Schneidwerkzeuge
bespielt.	=	bespielter	Seidenaufber.	=	Seidenaufbereitung
Brutst.	=	Brutstoffe	Silberschmiedew.	=	Silberschmiedewaren
Druckgew.	=	Druckgewerbe	sonst.	=	sonstige
DV	=	Datenverarbeitung	spez.	=	spezifisch
Einricht.	=	Einrichtungen	Spielw.	=	Spielwaren
einschl.	=	einschließlich	Sportg.	=	Sportgeräte
elektr.	=	elektrisch	Std.	=	Stunden
f. d.	=	für den	Straßenfz.	=	Straßenfahrzeuge
Fassungsverm.	=	Fassungsvermögen	techn.	=	technisch
Fertigb.	=	Fertigbauten	Textur.	=	Texturierung
Fertigbaut.	=	Fertigbauteile	u.	=	und
Fertigt.	=	Fertigteile	u. Ä.	=	und Ähnlichen
Fertigteilb.	=	Fertigteilbauten	u. ä.	=	und ähnlichen
Gew. v.	=	Gewinnung von	unedl.	=	unedlen
Heißluftger.	=	Heißluftgeräte	v.	=	von
Holzfaserspl.	=	Holzfasersplatten	Verarb.	=	Verarbeitung
H. v.	=	Herstellung von	Veredl.	=	Veredlung
Instr.	=	Instrumente	Verlagsgew.	=	Verlagsgewerbe
m.	=	mit	Verpackungsm.	=	Verpackungsmittel
Masch.	=	Maschinen	Vervielf.	=	Vervielfältigung
mech.	=	mechanisch	Werkz.	=	Werkzeug
mehr a.	=	mehr als	WZ 93	=	Klassifikation der Wirtschaftszweige, Ausgabe 1993
Musikinstr.	=	Musikinstrumente	WZ 2003	=	Klassifikation der Wirtschaftszweige, Ausgabe 2003
NE	=	Nicht-Eisen	z. B.	=	zum Beispiel
Nr.	=	Nummer	Zellst.	=	Zellstoff
oh.	=	ohne	€	=	Euro
Phantasieschm.	=	Phantasieschmuck			
pharmaz.	=	pharmazeutisch			

Abb. 1 Gesamtumsatz und Auslandsumsatz im Verarbeitenden Gewerbe sowie im Bergbau und der Gewinnung von Steinen und Erden Sachsens Januar 1997 bis Dezember 2004
(Betriebe mit 20 und mehr tätigen Personen)



Abb. 2 Betriebe und tätige Personen im Verarbeitenden Gewerbe sowie im Bergbau und der Gewinnung von Steinen und Erden Sachsens Januar 1997 bis Dezember 2004
(Betriebe mit 20 und mehr tätigen Personen)



Abb. 3 Anteil der Branchen am Gesamtumsatz im Verarbeitenden Gewerbe sowie im Bergbau und der Gewinnung von Steinen und Erden Sachsens 1993 und 2004

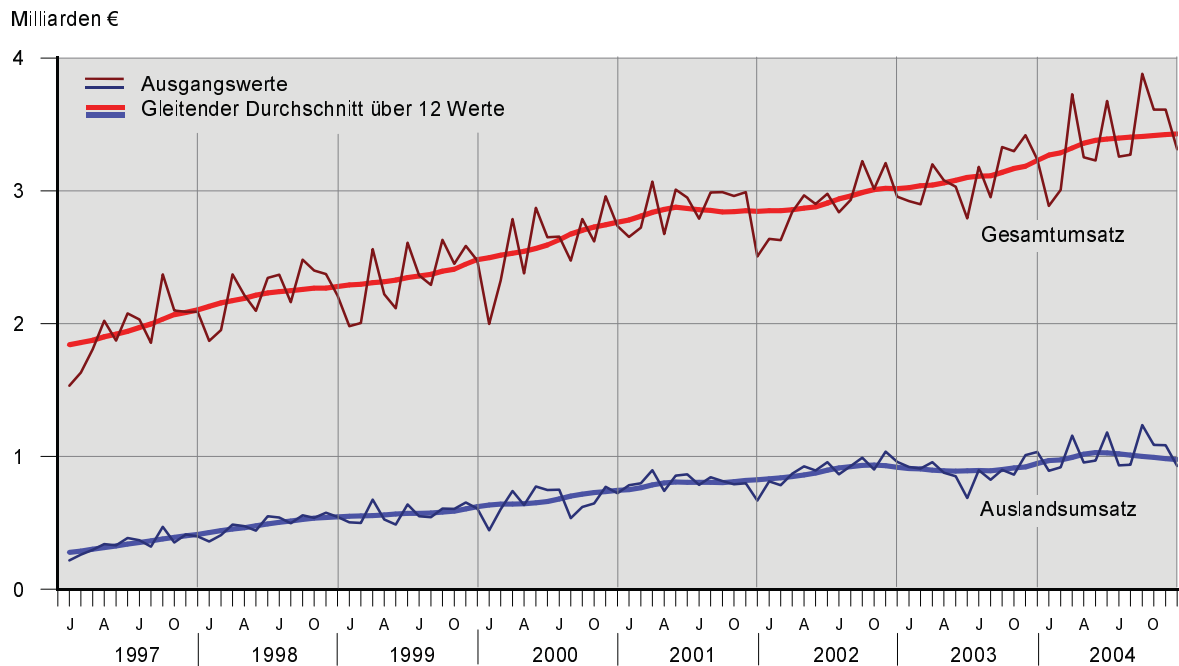

Abb. 4 Exportquote umsatzstarker Branchen im Verarbeitenden Gewerbe sowie im Bergbau und der Gewinnung von Steinen und Erden Sachsens 2003 und 2004
(Anteil des Auslandsumsatzes am Gesamtumsatz)

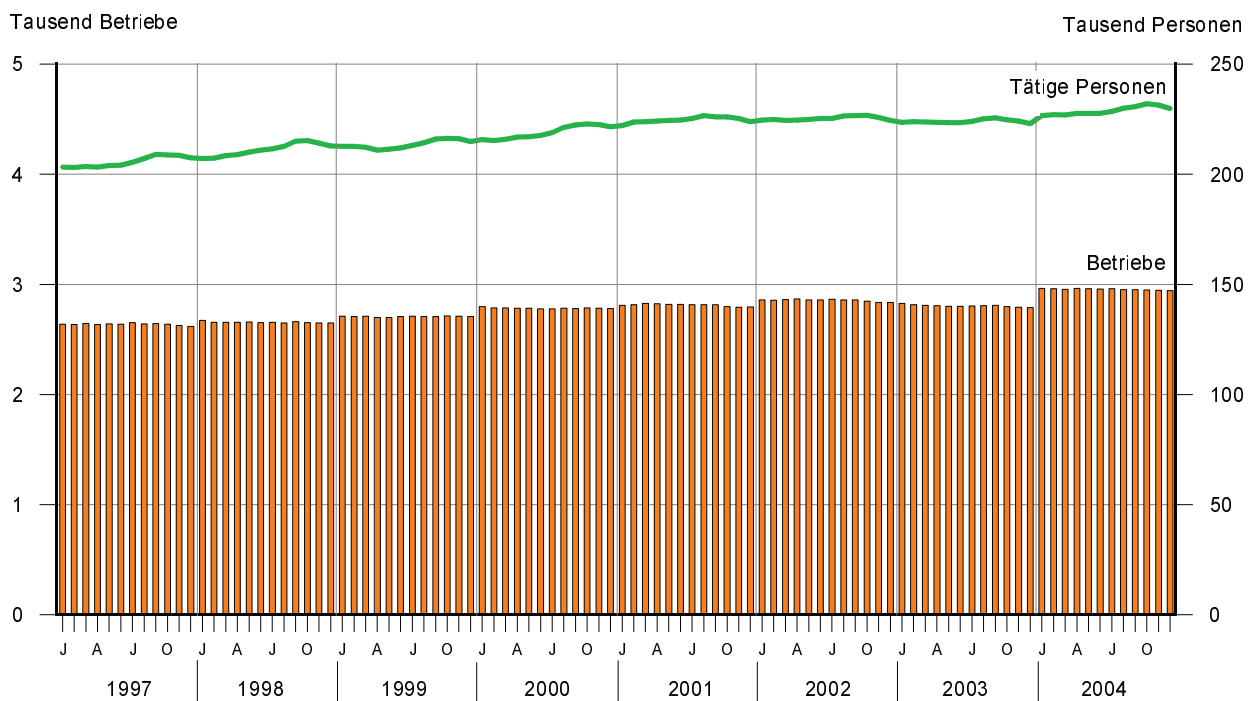

Abb. 5 Durchschnittlicher Umsatz je tätiger Person im Verarbeitenden Gewerbe sowie im Bergbau und der Gewinnung von Steinen und Erden Sachsens 2003 und 2004 nach Kreisen

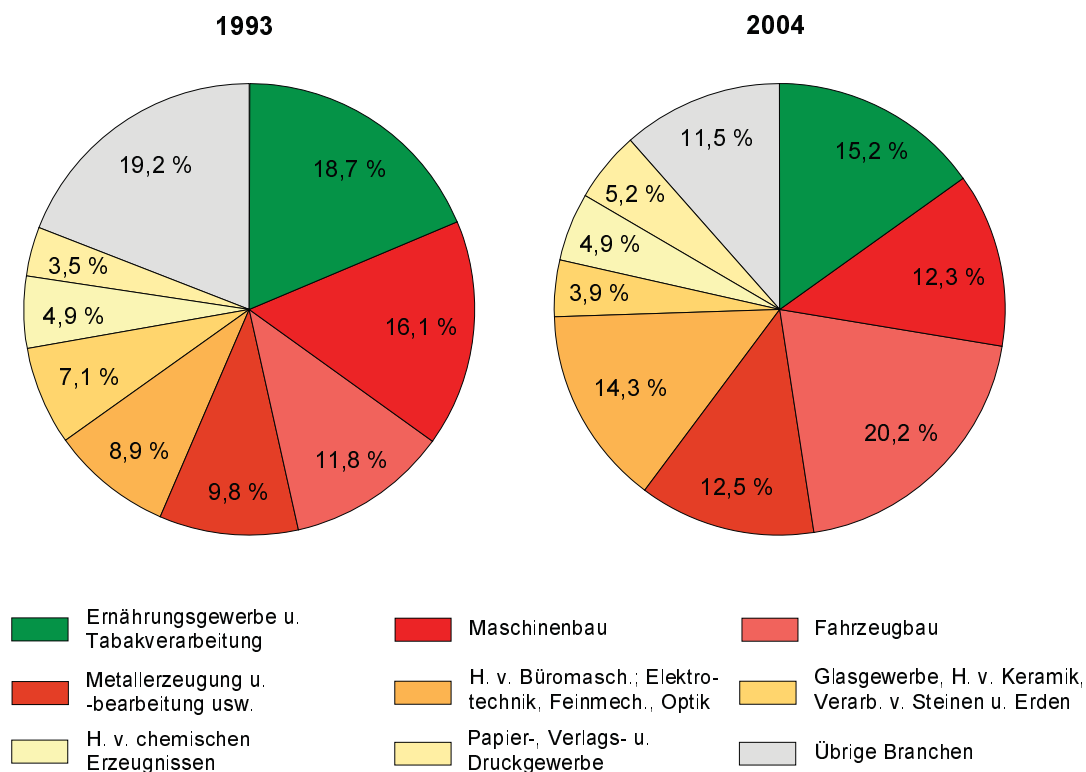

Abb. 6 Durchschnittlicher Umsatz je tätiger Person im Verarbeitenden Gewerbe sowie im Bergbau und der Gewinnung von Steinen und Erden Sachsens 1994 bis 2004 nach Regierungsbezirken

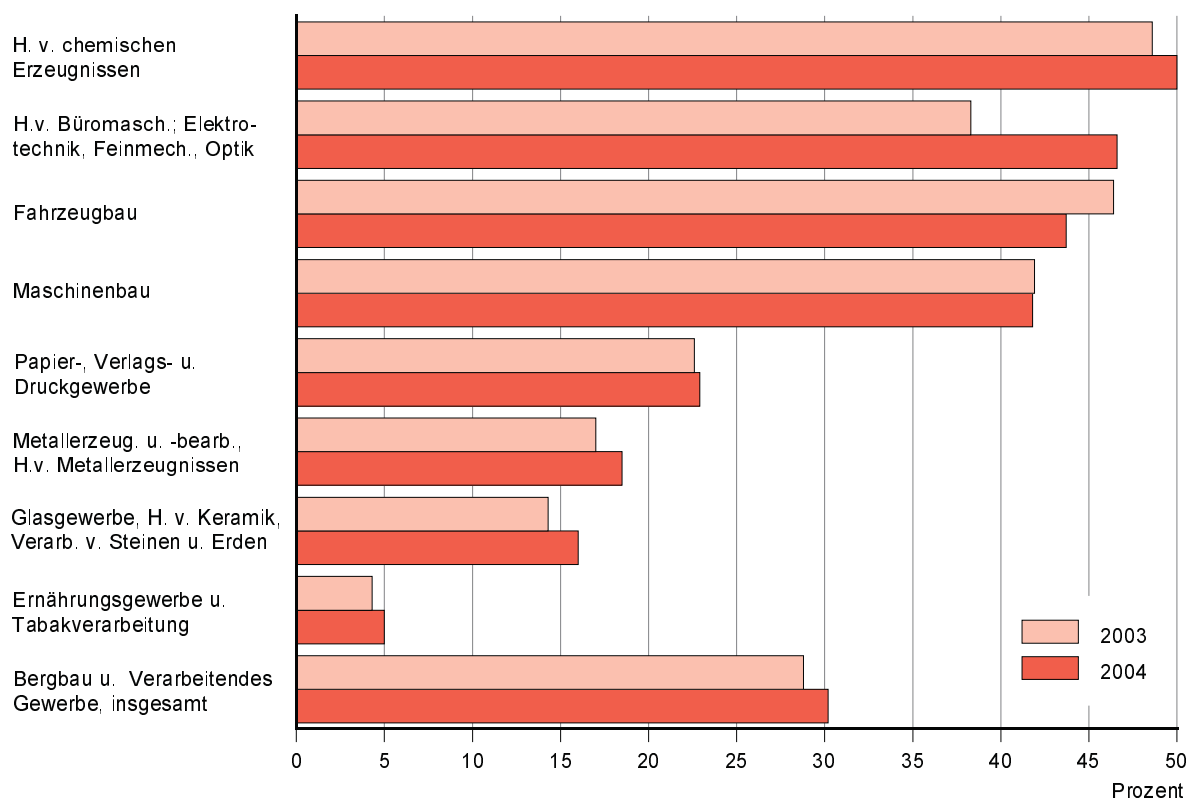

Abb. 7 Durchschnittlicher Umsatz je tätiger Person im Verarbeitenden Gewerbe sowie im Bergbau und der Gewinnung von Steinen und Erden Sachsens 2000 und 2004 nach Wirtschaftszweigen

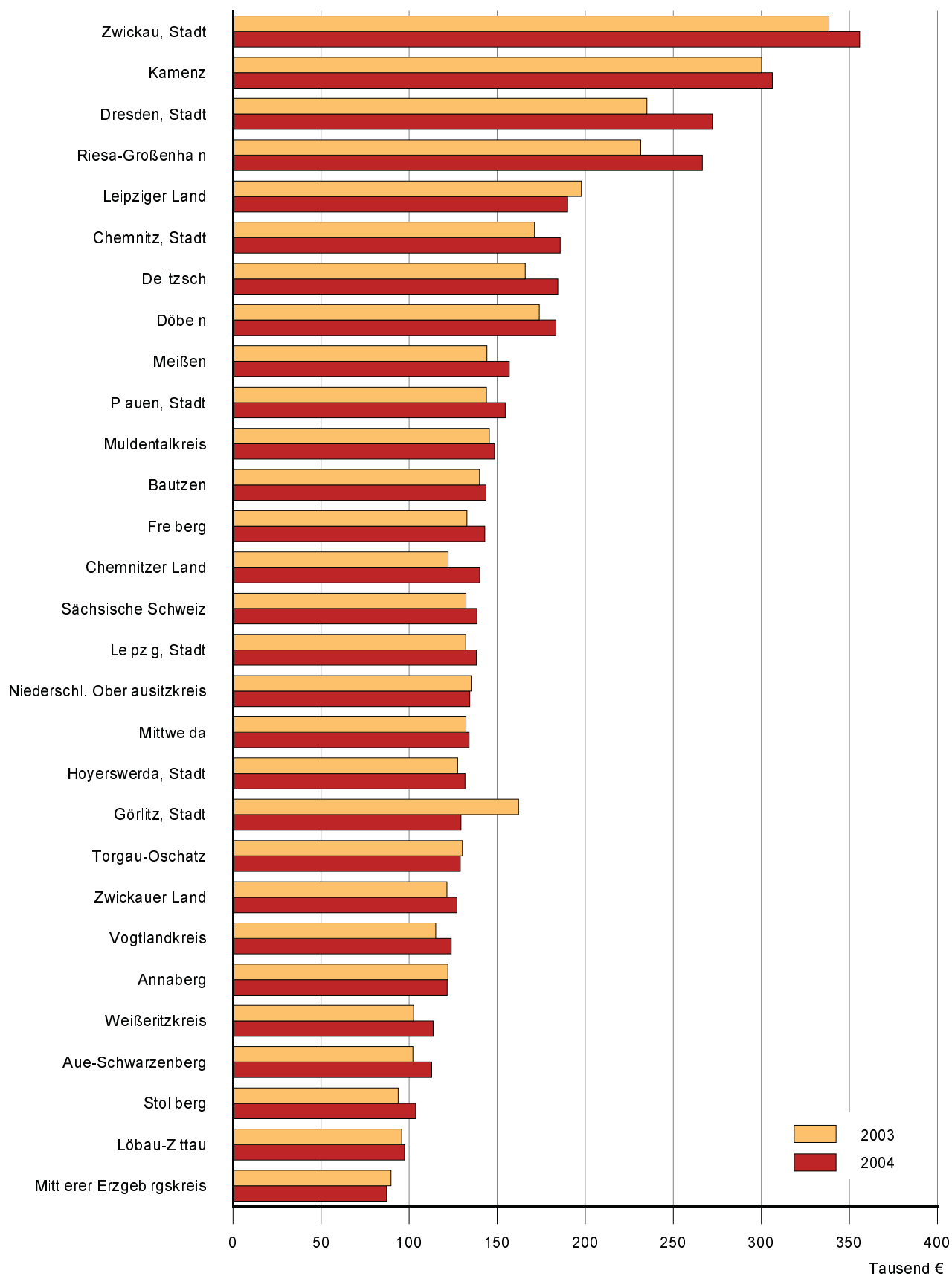

Abb. 8 Gesamtumsatz der Betriebe des Verarbeitenden Gewerbes sowie des Bergbaus und der Gewinnung von Steinen und Erden Sachsens 1994 bis 2004 nach Beschäftigtengrößenklassen

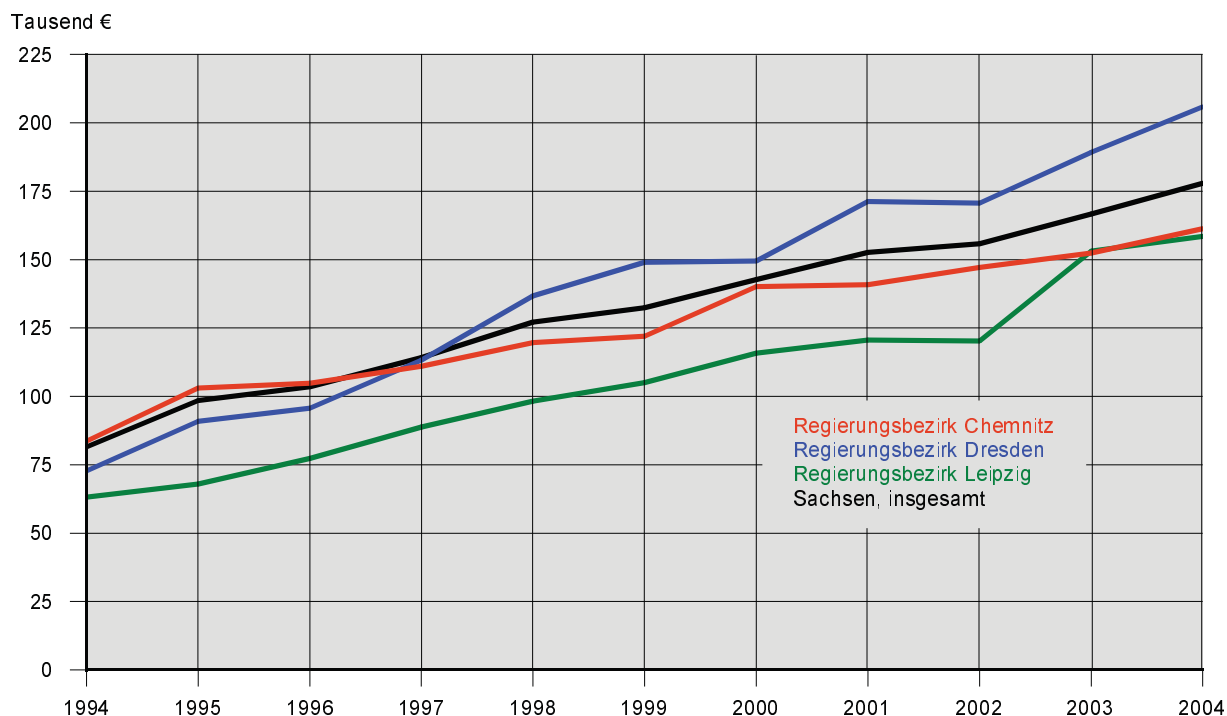

Abb. 9 Gesamtumsatz der Betriebe des Verarbeitenden Gewerbes sowie des Bergbaus und der Gewinnung von Steinen und Erden Sachsens 1994 bis 2004 nach Umsatzgrößenklassen

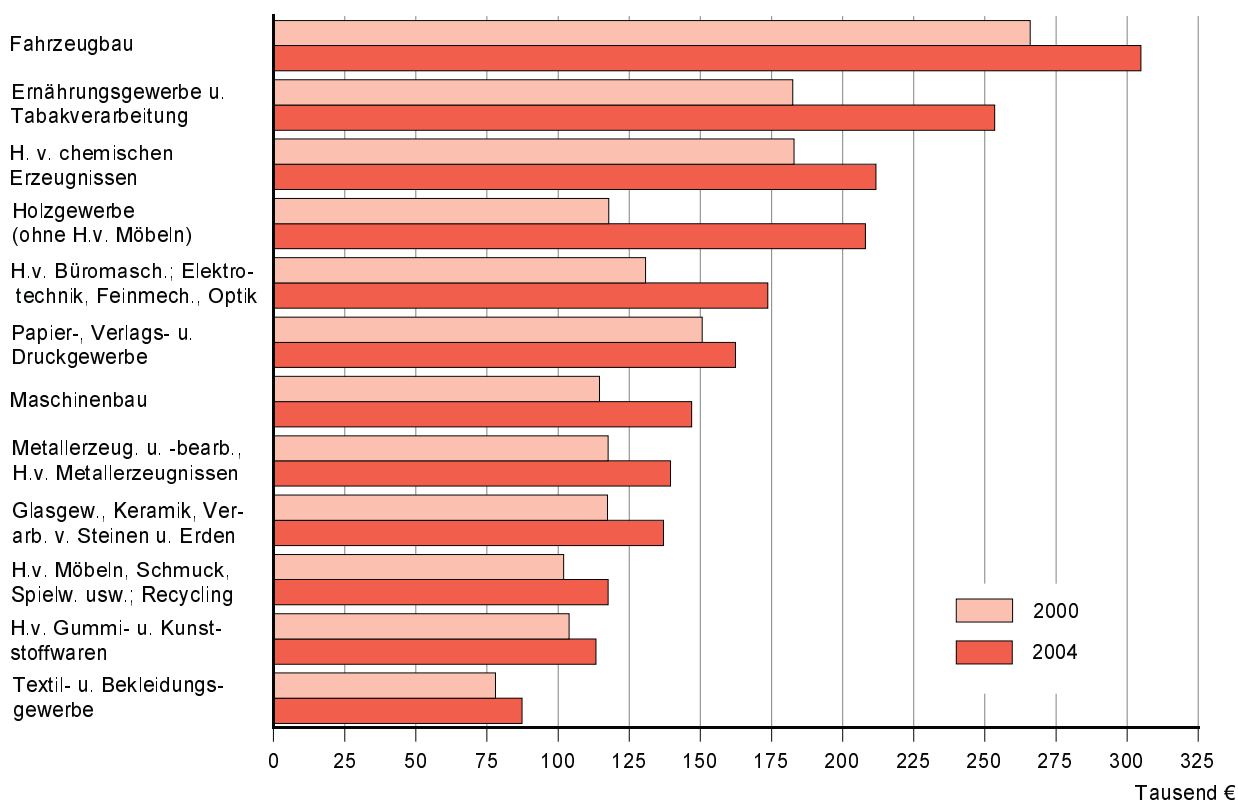
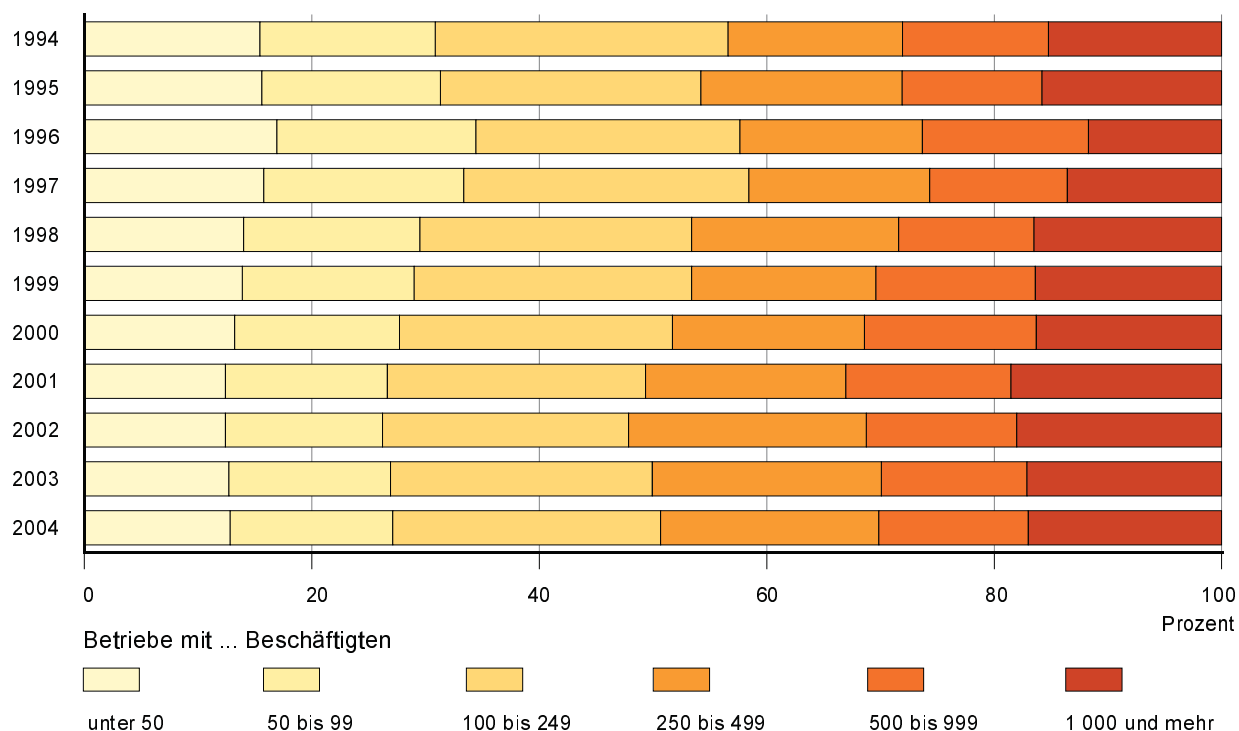