

Statistisches Landesamt
des Freistaates
Sachsen

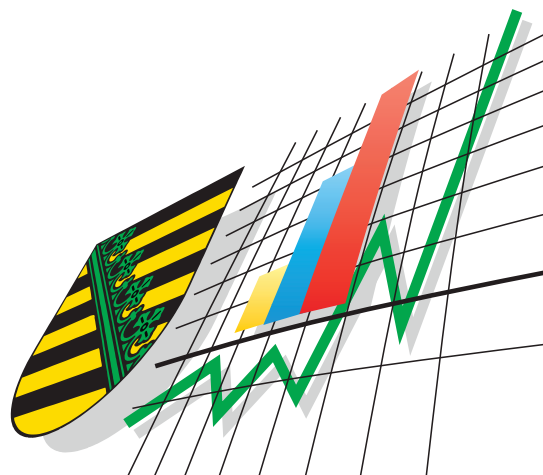

Statistische Berichte

Bergbau und Verarbeitendes Gewerbe im Freistaat Sachsen

2005

Zeichenerklärung

-	Nichts vorhanden (genau Null)	x	Tabellenfach gesperrt, weil Aussage nicht sinnvoll
0	Weniger als die Hälfte von 1 in der letzten besetzten Stelle, jedoch mehr als nichts	()	Aussagewert ist eingeschränkt
...	Angabe fällt später an	p	vorläufige Zahl
/	Zahlenwert nicht sicher genug	r	berichtigte Zahl
.	Zahlenwert unbekannt oder geheim zu halten	s	geschätzte Zahl

Herausgeber:

Statistisches Landesamt des Freistaates Sachsen

Macherstraße 63
01917 Kamenz

Postfach 11 05
01911 Kamenz

Telefon

Vermittlung 03578 33-0

Präsidentin/Sekretariat -1900

Auskunft -1913, -1914

Bibliothek -4352

Vertrieb -4316

Telefax -1999

Telefax -1921

Telefax -1598

Internet

www.statistik.sachsen.de

E-Mail

info@statistik.sachsen.de

Kein Zugang für elektronisch signierte sowie verschlüsselte Dokumente

Inhalt

	Seite
Ergebnisdarstellung	3
Tabellen	
1. Monatliche Entwicklung ab Januar 2004 Betriebe, Personen, Arbeitsstunden, Bruttolohn- und -gehaltsumme sowie Umsatz	4
2. Ergebnisse der Betriebe nach Wirtschaftszweigen – Jahresmittel bzw. Jahressummen	6
2.1. Betriebe, Personen, Arbeitsstunden, Bruttolohn- und -gehaltsumme sowie Umsatz	6
2.2. Betriebe, Personen, Arbeitsstunden, Bruttolohn- und -gehaltsumme sowie Umsatz – Veränderung zum Vorjahr	18
2.3. Betriebe, Gesamtumsatz, Umsatz mit dem zur Eurozone gehörenden Ausland und Exportquote	30
2.4. Betriebe, Gesamtumsatz, Umsatz mit dem zur Eurozone gehörenden Ausland und Exportquote – Veränderung zum Vorjahr	31
3. Ergebnisse der Betriebe nach Kreisfreien Städten und Landkreisen – Jahresmittel bzw. Jahressummen	32
3.1. Betriebe, Personen, Arbeitsstunden, Bruttolohn- und -gehaltsumme sowie Umsatz	32
3.2. Betriebe, Personen, Arbeitsstunden, Bruttolohn- und -gehaltsumme sowie Umsatz – Veränderung zum Vorjahr	42
3.3. Betriebe, Gesamtumsatz, Umsatz mit dem zur Eurozone gehörenden Ausland und Exportquote	52
3.4. Betriebe, Gesamtumsatz, Umsatz mit dem zur Eurozone gehörenden Ausland und Exportquote – Veränderung zum Vorjahr	53
4. Ergebnisse der fachlichen Betriebsteile nach Wirtschaftszweigen – Jahresmittel bzw. Jahressummen	54
4.1. Fachliche Betriebsteile, tätige Personen und Umsatz	54
4.2. Fachliche Betriebsteile, tätige Personen und Umsatz – Veränderung zum Vorjahr	55
5. Ergebnisse der Unternehmen nach Wirtschaftszweigen – Jahresmittel bzw. Jahressummen	56
5.1. Unternehmen, tätige Personen, Bruttolohn- und -gehaltsumme sowie Umsatz	56
5.2. Unternehmen, tätige Personen, Bruttolohn- und -gehaltsumme sowie Umsatz – Veränderung zum Vorjahr	57
6. Ergebnisse der Unternehmen nach Hauptgruppen und Beschäftigtengrößenklassen Unternehmen, tätige Personen und Gesamtumsatz	58
7. Ergebnisse der Betriebe nach Beschäftigtengrößenklassen	59
7.1. Betriebe nach Wirtschaftszweigen – Jahresmittel	59
7.2. Tätige Personen nach Wirtschaftszweigen – Jahresmittel	60
7.3. Gesamtumsatz nach Wirtschaftszweigen – Jahressummen	61
7.4. Betriebe nach Kreisfreien Städten und Landkreisen – Jahresmittel	62
8. Ergebnisse der Betriebe nach Umsatzgrößenklassen	63
8.1. Betriebe nach Wirtschaftszweigen – Jahresmittel	63
8.2. Tätige Personen nach Wirtschaftszweigen – Jahresmittel	64
8.3. Gesamtumsatz nach Wirtschaftszweigen – Jahressummen	65
9. Endgültige monatliche Ergebnisse der Betriebe 2005 nach Wirtschaftszweigen	66
9.1. Betriebe, tätige Personen, Arbeitsstunden, Bruttolohn- und -gehaltsumme sowie Umsatz im Januar	66
9.2. Betriebe, tätige Personen, Arbeitsstunden, Bruttolohn- und -gehaltsumme sowie Umsatz im Februar	68
9.3. Betriebe, tätige Personen, Arbeitsstunden, Bruttolohn- und -gehaltsumme sowie Umsatz im März	70

9.4.	Betriebe, tätige Personen, Arbeitsstunden, Bruttolohn- und -gehaltsumme sowie Umsatz im April	72
9.5.	Betriebe, tätige Personen, Arbeitsstunden, Bruttolohn- und -gehaltsumme sowie Umsatz im Mai	74
9.6.	Betriebe, tätige Personen, Arbeitsstunden, Bruttolohn- und -gehaltsumme sowie Umsatz im Juni	76
9.7.	Betriebe, tätige Personen, Arbeitsstunden, Bruttolohn- und -gehaltsumme sowie Umsatz im Juli	78
9.8.	Betriebe, tätige Personen, Arbeitsstunden, Bruttolohn- und -gehaltsumme sowie Umsatz im August	80
9.9.	Betriebe, tätige Personen, Arbeitsstunden, Bruttolohn- und -gehaltsumme sowie Umsatz im September	82
9.10.	Betriebe, tätige Personen, Arbeitsstunden, Bruttolohn- und -gehaltsumme sowie Umsatz im Oktober	84
9.11.	Betriebe, tätige Personen, Arbeitsstunden, Bruttolohn- und -gehaltsumme sowie Umsatz im November	86
9.12.	Betriebe, tätige Personen, Arbeitsstunden, Bruttolohn- und -gehaltsumme sowie Umsatz im Dezember	88
10.	Index des Auftragseingangs im Verarbeitenden Gewerbe 2005 Preisbereinigte Darstellung zur Basis 2000	90
11.	Index des Umsatzes im Bergbau und Verarbeitenden Gewerbe 2005 Preisbereinigte Darstellung zur Basis 2000	91
12.	Ergebnisse für die Länder der Bundesrepublik Deutschland im Jahr 2004 Betriebe, tätige Personen, Arbeitsstunden, Bruttolohn- und -gehaltsumme sowie Umsatz	92
	Zuordnung der Klassen (Viersteller) der WZ 2003 zu den Hauptgruppen	93
	Verteilung der WZ 2003-Positionen über die Kategorien der aggregierten Klassifikation (Hauptgruppen)	94
	Erläuterungen, Definitionen, Abkürzungen	95

Abbildungen

Abb. 1	Gesamtumsatz und Auslandsumsatz im Verarbeitenden Gewerbe sowie im Bergbau und der Gewinnung von Steinen und Erden Sachsens Januar 1998 bis Dezember 2005	98
Abb. 2	Betriebe und tätige Personen im Verarbeitenden Gewerbe sowie im Bergbau und der Gewinnung von Steinen und Erden Sachsens Januar 1998 bis Dezember 2005	98
Abb. 3	Anteil der Branchen am Gesamtumsatz im Verarbeitenden Gewerbe sowie im Bergbau und der Gewinnung von Steinen und Erden Sachsens 1995 und 2005	99
Abb. 4	Exportquote umsatzstarker Branchen im Verarbeitenden Gewerbe sowie im Bergbau und der Gewinnung von Steinen und Erden Sachsens 2004 und 2005	99
Abb. 5	Durchschnittlicher Umsatz je tätiger Person im Verarbeitenden Gewerbe sowie im Bergbau und der Gewinnung von Steinen und Erden Sachsens 2004 und 2005 nach Kreisfreien Städten und Landkreisen	100
Abb. 6	Durchschnittlicher Umsatz je tätiger Person im Verarbeitenden Gewerbe sowie im Bergbau und der Gewinnung von Steinen und Erden Sachsens 1995 bis 2005 nach Regierungsbezirken	101
Abb. 7	Durchschnittlicher Umsatz je tätiger Person im Verarbeitenden Gewerbe sowie im Bergbau und der Gewinnung von Steinen und Erden Sachsens 2000 und 2005 nach Wirtschaftszweigen	101
Abb. 8	Gesamtumsatz der Betriebe des Verarbeitenden Gewerbes sowie des Bergbaus und der Gewinnung von Steinen und Erden Sachsens 1995 bis 2005 nach Beschäftigtengrößenklassen	102
Abb. 9	Gesamtumsatz der Betriebe des Verarbeitenden Gewerbes sowie des Bergbaus und der Gewinnung von Steinen und Erden Sachsens 1995 bis 2005 nach Umsatzgrößenklassen	102

Ergebnisdarstellung

Im Jahr 2005 wurde von den 2 927 Industriebetrieben des Verarbeitenden Gewerbes sowie des Bergbaus und der Gewinnung von Steinen und Erden Sachsens ein Gesamtumsatz von reichlich 44,6 Milliarden € erwirtschaftet. Der Industrieumsatz blieb weiter auf Wachstumskurs. Mit einem Plus von 9,6 Prozent im Vergleich zum Vorjahresergebnis gewann die Entwicklung moderat weiter an Schwung (2003: 6,3 Prozent, 2004: 9,1 Prozent). Von Januar bis Dezember 2005 konnten Erzeugnisse und Leistungen im Wert von gut 3,9 Milliarden € mehr umgesetzt werden als im Jahr zuvor.

Mit einem Jahresumsatz von 10,4 Milliarden € erwies sich der Fahrzeugbau auch im Jahr 2005 als umsatzstärkster Wirtschaftszweig Sachsens. Damit wurden von dieser Branche 23,2 Prozent des Gesamtumsatzes der sächsischen Industrie erwirtschaftet (2004: 20,2 Prozent). Die augenfällig positive Entwicklung der Branche resultiert einerseits aus dem spürbaren Aufwind im zweiten Halbjahr, andererseits profitiert sie aber auch aus der Ansiedlung neuer Firmen. Rang zwei bei dieser Betrachtung verteidigte der Bereich Ernährungsgewerbe und Tabakverarbeitung (Gesamtumsatz: 6,7 Milliarden €/Anteil: 14,9 Prozent). Auf Platz drei konnte sich der Bereich Herstellung von Büromaschinen; Elektrotechnik, Feinmechanik, Optik (Gesamtumsatz: rund 5,9 Milliarden €/Anteil: 13,1 Prozent) behaupten, dicht gefolgt vom Bereich Metallerzeugung und -bearbeitung, Herstellung von Metallerzeugnissen (Gesamtumsatz: rund 5,8 Milliarden €/Anteil: 12,9 Prozent). Mit etwas Abstand ordnet sich dahinter wie im Jahr zuvor der Maschinenbau ein (Gesamtumsatz: 5,1 Milliarden €/Anteil: 11,5 Prozent). In diesen fünf Wirtschaftszweigen wurden im Jahr 2005 damit gut drei Viertel des Gesamtumsatzes der sächsischen Industrie erwirtschaftet.

Betrachtet nach Regierungsbezirken erwirtschafteten die Betriebe des Regierungsbezirkes Chemnitz 39,9 Prozent des Industrieumsatzes. Ein Anteil von 42,5 Prozent konnte von den Betrieben des Regierungsbezirkes Dresden und der übrige Anteil von 17,6 Prozent von den Industriebetrieben des Regierungsbezirkes Leipzig realisiert werden.

Der von den Betrieben des Verarbeitenden Gewerbes sowie des Bergbaus und der Gewinnung von Steinen und Erden erwirtschaftete Auslandsumsatz erreichte eine Größenordnung von rund 13,7 Milliarden €. Nach anfänglichen Schwierigkeiten zu Beginn des Jahres drehte der Exportmotor in der zweiten Hälfte des Jahres 2005 wieder kraftvoller. Von der Mehrzahl der Wirtschaftszweige konnte der Umfang der Lieferungen ins Ausland sichtbar ausgeweitet werden. Es wurden Erzeugnisse und Leistungen im Wert von insgesamt fast 1,4 Milliarden € mehr umgesetzt als im Jahr zuvor. Der Zuwachs beim Auslandsgeschäft war dabei maßgeblich durch die Entwicklung im Fahrzeugbau bestimmt. Die Lieferungen der Branche ins Ausland nahmen gegenüber 2004 um ein Drittel zu. Aber auch andere exportorientierte Branchen wie z. B. der Bereich Metallerzeugung und -bearbeitung, Herstellung von Metallerzeugnissen (25,0 Prozent) oder der Bereich Herstellung von chemischen Erzeugnissen (22,8 Prozent) konnten an der positiven Entwicklung auf den internationalen Märkten partizipieren und die Ausfuhren im Vergleich zum Vorjahr im beachtlichen Umfang steigern.

Mit Exporten im Wert von fast 4,8 Milliarden € konnte der Fahrzeugbau seine Position als Flaggschiff der sächsischen Industrie unangefochten behaupten. Rang zwei bei dieser Betrachtung verteidigte der Bereich Herstellung von Büromaschinen; Elektrotechnik, Feinmechanik, Optik. Der Umfang der Geschäfte mit ausländischen Kunden fiel mit gut 2,2 Milliarden € jedoch deutlich geringer aus als im Jahr zuvor (-18,5 Prozent). Dennoch reichte der Branche das Ergebnis um den Maschinenbau (reichlich 2,1 Milliarden €) wie im Jahr zuvor auf Platz drei zu verweisen. Mit Exporten im Wert von mehr als 1,2 Milliarden € belegte der Bereich Herstellung von chemischen Erzeugnissen den vierten Rang. Das Auslandsgeschäft im Bereich Metallerzeugung und -bearbeitung, Herstellung von Metallerzeugnissen profitierte fortgesetzt von der weltwirtschaftlichen Entwicklung. Im Jahr 2005 konnten von der Branche Waren im Wert von fast 1,2 Milliarden € exportiert werden. Von den genannten fünf Wirtschaftszweigen wurden damit fast 85 Prozent des von der Industrie im Jahr 2005 mit dem Ausland getätigten Geschäftsvolumens realisiert.

Die Exportquote (Anteil des Auslandsumsatzes am Gesamtumsatz) der sächsischen Industrie erhöhte sich gegenüber dem Vorjahreswert um 0,5 Prozentpunkte. Sie lag im Jahr 2005 bei 30,7 Prozent.

Mit durchschnittlich 229 990 Beschäftigten lag die Zahl der in sächsischen Industriebetrieben tätigen Personen im Jahr 2005 um rund 1 200 Personen (0,5 Prozent) höher als im Jahr zuvor. Die von den einzelnen Wirtschaftszweigen ausgehenden Impulse auf die Beschäftigungsentwicklung waren unterschiedlich. Während sich in Branchen wie u. a. im Fahrzeugbau sowie im Bereich Metallerzeugung und -bearbeitung, Herstellung von Metallerzeugnissen mit einem Zuwachs bei der Zahl der berichtspflichtigen Einheiten auch der Personalstock positiv entwickelte, bestätigte sich in anderen Bereichen (z. B. im Textil- und Bekleidungsgewerbe) die bereits unterjährig festgestellte rückläufige Personalentwicklung auch in der Jahresbilanz.

Mit rund 37 900 Beschäftigten erwies sich auch im Jahr 2005 der Bereich Metallerzeugung und -bearbeitung, Herstellung von Metallerzeugnissen als Wirtschaftszweig mit dem größten Personalstock. In dieser Branche sind damit 16,5 Prozent der in der Industrie tätigen Personen beschäftigt. Rang zwei behauptete der Maschinenbau (Beschäftigte: 34 000/Anteil: 14,8 Prozent). Auf den Plätzen drei und vier dieses Vergleiches folgen der Bereich Herstellung von Büromaschinen; Elektrotechnik, Feinmechanik, Optik (Beschäftigte: 33 900/Anteil: 14,7 Prozent) und der Fahrzeugbau (Beschäftigte: 28 800/Anteil: 12,5 Prozent). Der Bereich Ernährungsgewerbe und Tabakverarbeitung belegte nach wie vor Rang fünf (Beschäftigte: 24 200/Anteil: 10,5 Prozent). Sieben von zehn in der sächsischen Industrie tätigen Personen gingen somit einer Beschäftigung in einem Betrieb dieser genannten fünf Wirtschaftszweige nach.

Der durchschnittliche Gesamtumsatz je Beschäftigter in Sachsens Industrie stieg im Jahr 2005 auf rund 194 000 €. Das entspricht einer Steigerung um 9,0 Prozent gegenüber der vergleichbaren Kennzahl aus dem Jahr 2004. Die höchste Produktivität – gemessen am Umsatz je Beschäftigter – wurde mit 360 400 € für den Fahrzeugbau ermittelt. Die Kennzahl in der Branche erhöhte sich spürbar und weist gegenüber dem Vorjahr ein Plus von 18,2 Prozent auf. Für die Betriebe des Ernährungsgewerbes und der Tabakverarbeitung konnte ein Wert von 274 700 € (plus 8,4 Prozent) und für den Bereich Herstellung von chemischen Erzeugnissen von 237 900 € (plus 12,4 Prozent) ermittelt werden. Schlusslicht bei dieser Betrachtung bleibt trotz einer Steigerung um 5,6 Prozent gegenüber 2004 das Textil- und Bekleidungsgewerbe mit einem Umsatz je Beschäftigter von 92 200 €.

1. Monatliche Entwicklung ab Januar 2004

Betriebe, Personen, Arbeitsstunden, Bruttolohn- und -gehaltsumme sowie Umsatz¹⁾

Monat Jahr		Betriebe	Tätige Personen	Geleistete Arbeitsstunden ²⁾		Bruttolohn- und -gehaltsumme	
				insgesamt	je tätiger Person	insgesamt	je tätiger Person
				1 000	Std.	1 000 €	€
1991	Jahressumme	x	x	692 168	1 166	4 977 882	8 386
1991	Jahresmittel	2 413	593 609	57 681	97	414 824	699
1992	Jahressumme	x	x	458 369	1 510	4 030 059	13 277
1992	Jahresmittel	1 992	303 545	38 197	126	335 838	1 106
1993	Jahressumme	x	x	369 840	1 586	3 763 965	16 137
1993	Jahresmittel	2 027	233 254	30 820	132	313 664	1 345
1994	Jahressumme	x	x	352 271	1 666	3 969 109	18 772
1994	Jahresmittel	2 206	211 438	29 356	139	330 759	1 564
1995	Jahressumme	x	x	347 429	1 667	4 356 680	20 902
1995	Jahresmittel	2 315	208 432	28 952	139	363 060	1 742
1996	Jahressumme	x	x	341 672	1 658	4 504 887	21 861
1996	Jahresmittel	2 526	206 072	28 473	138	375 414	1 822
1997	Jahressumme	x	x	342 298	1 665	4 594 839	22 346
1997	Jahresmittel	2 638	205 626	28 525	139	382 912	1 862
1998	Jahressumme	x	x	353 138	1 672	4 839 409	22 914
1998	Jahresmittel	2 656	211 202	29 428	139	403 284	1 909
1999	Jahressumme	x	x	357 025	1 672	4 964 307	23 245
1999	Jahresmittel	2 708	213 562	29 752	139	413 692	1 937
2000	Jahressumme	x	x	362 755	1 657	5 226 137	23 866
2000	Jahresmittel	2 784	218 976	30 230	138	435 511	1 989
2001	Jahressumme	x	x	368 593	1 640	5 551 644	24 708
2001	Jahresmittel	2 813	224 690	30 716	137	462 637	2 059
2002	Jahressumme	x	x	366 706	1 627	5 700 111	25 294
2002	Jahresmittel	2 856	225 353	30 559	136	475 009	2 108
2003	Jahressumme	x	x	369 944	1 651	5 786 032	25 828
2003	Jahresmittel	2 805	224 026	30 829	138	482 169	2 152
2004	Januar	2 965	226 560	31 914	141	471 815	2 083
	Februar	2 960	227 055	31 126	137	460 431	2 028
	März	2 956	226 948	35 300	156	484 609	2 135
	April	2 965	227 609	31 879	140	489 884	2 152
	Mai	2 960	227 576	30 160	133	494 057	2 171
	Juni	2 959	227 694	33 447	147	513 999	2 257
	Juli	2 961	228 521	31 487	138	487 289	2 132
	August	2 952	229 913	31 000	135	488 292	2 124
	September	2 953	230 681	33 544	145	482 628	2 092
	Oktober	2 949	232 050	32 825	141	501 552	2 161
	November	2 947	231 446	33 679	146	610 953	2 640
	Dezember	2 943	229 851	29 726	129	529 175	2 302
2004	Jahressumme	x	x	386 089	1 687	6 014 683	26 285
2004	Jahresmittel	2 956	228 825	32 174	141	501 224	2 190
2005	Januar	2 932	227 949	32 208	141	486 904	2 136
	Februar	2 922	227 688	31 156	137	473 574	2 080
	März	2 920	227 842	32 615	143	496 420	2 179
	April	2 936	229 002	33 698	147	499 196	2 180
	Mai	2 934	228 963	31 614	138	509 236	2 224
	Juni	2 932	228 872	33 949	148	523 713	2 288
	Juli	2 934	229 977	31 339	136	497 951	2 165
	August	2 929	231 438	32 099	139	501 630	2 167
	September	2 927	232 096	33 908	146	500 023	2 154
	Oktober	2 925	232 427	31 278	135	504 973	2 173
	November	2 917	232 277	34 115	147	624 369	2 688
	Dezember	2 916	231 353	29 877	129	529 275	2 288
2005	Jahressumme	x	x	387 856	1 686	6 147 263	26 728
2005	Jahresmittel	2 927	229 990	32 321	141	512 272	2 227

1) Abweichungen zur Jahressumme sind auf Rundungen bzw. Wichtungen zurückzuführen. Angaben für 1991 bis 2005 sind endgültig.

2) faktorkorrigierte Angaben

Gesamtumsatz			Export- quote	Umsatz aus eigenen Erzeugnissen			Monat Jahr	
insgesamt	darunter Ausland	je tätiger Person		zusammen	darunter Ausland	je tätiger Person		
1 000 €		€	%	1 000 €		€		
14 413 520	1 846 483	24 281	x	13 962 533	1 834 195	23 521	1991	Jahressumme
1 201 126	153 873	2 024	12,8	1 163 544	152 850	1 960	1991	Jahresmittel
13 786 985	1 895 484	45 420	x	13 394 937	1 872 409	44 129	1992	Jahressumme
1 148 915	157 957	3 785	13,7	1 116 245	156 034	3 677	1992	Jahresmittel
14 657 068	2 081 343	62 837	x	14 185 439	2 014 357	60 816	1993	Jahressumme
1 221 422	173 445	5 237	14,2	1 182 120	167 863	5 068	1993	Jahresmittel
17 249 349	2 199 344	81 581	x	16 518 823	2 110 306	78 126	1994	Jahressumme
1 437 446	183 279	6 799	12,8	1 376 569	175 859	6 510	1994	Jahresmittel
20 531 464	2 645 361	98 504	x	19 375 595	2 470 263	92 959	1995	Jahressumme
1 710 952	220 447	8 210	12,9	1 614 631	205 855	7 748	1995	Jahresmittel
21 331 068	2 815 265	103 513	x	20 084 556	2 651 426	97 464	1996	Jahressumme
1 777 589	234 605	8 624	13,2	1 673 711	220 952	8 120	1996	Jahresmittel
23 478 312	4 161 091	114 180	x	22 153 571	3 910 557	107 737	1997	Jahressumme
1 956 522	346 756	9 636	17,7	1 846 129	325 879	9 092	1997	Jahresmittel
26 847 724	5 978 553	127 119	x	25 469 218	5 756 175	120 592	1998	Jahressumme
2 237 311	498 213	10 593	22,3	2 122 435	479 681	10 049	1998	Jahresmittel
28 287 260	6 903 315	132 455	x	26 914 943	6 727 188	126 029	1999	Jahressumme
2 357 272	575 276	11 038	24,4	2 242 912	560 599	10 502	1999	Jahresmittel
31 239 901	7 995 680	142 664	x	29 710 248	7 814 686	135 678	2000	Jahressumme
2 603 325	666 307	11 889	25,6	2 475 854	651 224	11 307	2000	Jahresmittel
34 303 902	9 641 307	152 672	x	32 724 960	9 436 981	145 645	2001	Jahressumme
2 858 659	803 442	12 723	28,1	2 727 080	786 415	12 137	2001	Jahresmittel
35 122 077	10 925 429	155 854	x	33 435 515	10 646 254	148 370	2002	Jahressumme
2 926 840	910 453	12 988	31,1	2 786 293	887 188	12 364	2002	Jahresmittel
37 336 663	10 737 447	166 662	x	35 070 777	10 369 127	156 548	2003	Jahressumme
3 111 389	894 787	13 889	28,8	2 922 565	864 094	13 046	2003	Jahresmittel
2 887 522	892 998	12 745	30,9	2 709 410	857 807	11 959	2004	Januar
3 006 217	919 642	13 240	30,6	2 815 199	884 667	12 399		Februar
3 726 950	1 156 025	16 422	31,0	3 493 684	1 109 463	15 394		März
3 253 627	954 065	14 295	29,3	3 026 245	914 008	13 296		April
3 228 537	969 669	14 187	30,0	2 992 359	930 941	13 149		Mai
3 675 501	1 182 237	16 142	32,2	3 433 185	1 142 638	15 078		Juni
3 256 095	932 969	14 249	28,7	3 019 928	892 211	13 215		Juli
3 271 043	936 892	14 227	28,6	3 039 284	904 776	13 219		August
3 880 457	1 237 372	16 822	31,9	3 630 587	1 202 731	15 739		September
3 610 718	1 088 367	15 560	30,1	3 370 570	1 053 500	14 525		Oktober
3 611 191	1 084 872	15 603	30,0	3 364 581	1 045 889	14 537		November
3 312 962	928 909	14 414	28,0	3 075 336	888 788	13 380		Dezember
40 720 819	12 284 018	177 956	x	37 970 366	11 827 420	165 936	2004	Jahressumme
3 393 402	1 023 668	14 830	30,2	3 164 197	985 618	13 828	2004	Jahresmittel
3 016 707	837 159	13 234	27,8	2 796 272	804 433	12 267	2005	Januar
3 093 164	839 254	13 585	27,1	2 893 419	804 948	12 708		Februar
3 494 119	956 840	15 336	27,4	3 254 189	913 601	14 283		März
3 571 139	981 103	15 594	27,5	3 348 980	943 894	14 624		April
3 502 577	998 042	15 298	28,5	3 283 569	959 558	14 341		Mai
3 975 228	1 280 416	17 369	32,2	3 717 965	1 238 392	16 245		Juni
3 665 358	1 154 873	15 938	31,5	3 439 825	1 116 560	14 957		Juli
3 617 475	1 065 810	15 630	29,5	3 380 680	1 034 486	14 607		August
4 460 937	1 502 202	19 220	33,7	4 192 000	1 464 382	18 061		September
3 946 420	1 291 966	16 979	32,7	3 717 477	1 252 300	15 994		Oktober
4 358 505	1 448 640	18 764	33,2	4 092 317	1 406 486	17 618		November
3 928 703	1 322 975	16 981	33,7	3 653 581	1 275 448	15 792		Dezember
44 630 333	13 679 280	194 053	x	41 770 273	13 214 489	181 618	2005	Jahressumme
3 719 194	1 139 940	16 171	30,7	3 480 856	1 101 207	15 135	2005	Jahresmittel

2. Ergebnisse der Betriebe nach Wirtschaftszweigen – Jahresmittel bzw. Jahressummen

2.1. Betriebe, Personen, Arbeitsstunden, Bruttolohn- und -gehaltsumme sowie Umsatz

WZ 2003	Wirtschaftszweig Hauptgruppe	Betriebe	Tätige Personen	Geleistete Arbeitsstunden	
				insgesamt	je tätiger Person
				1 000	Std.
10.20	Braunkohlenbergbau u. -veredlung	2	.	.	.
10	Kohlenbergbau, Torfgewinnung	2	.	.	.
CA	Kohlenbergbau, Torfgewinnung, Gew. v. Erdöl, Erdgas usw.	2	.	.	.
14.11	Gew. v. Naturwerksteinen u. Natursteinen, a. n. g.	41	756	1 342	1 775
14.12	Gew. v. Kalk- u. Gipsstein sowie Anhydrit, Dolomit u. Kreide	3	125	208	1 664
14.21	Gew. v. Kies u. Sand	32	459	801	1 745
14.22	Gew. v. Ton u. Kaolin	4	296	495	1 672
14.30	Gew. v. Mineralien f. d. H. v. chemischen Erzeugnissen	6	.	.	.
14	Gew. v. Steinen u. Erden, sonst. Bergbau	86	.	.	.
CB	Erzbergbau, Gew. v. Steinen u. Erden, sonst. Bergbau	86	.	.	.
C	Bergbau u. Gewinnung v. Steinen u. Erden	88	3 477	5 563	1 600
15.11	Schlachten (oh. Schlachten v. Geflügel)	10	.	.	.
15.12	Schlachten v. Geflügel	2	.	.	.
15.13	Fleischverarbeitung	77	4 815	7 845	1 629
15.20	Fischverarbeitung	5	113	187	1 655
15.31	Kartoffelverarbeitung	4	.	.	.
15.32	H. v. Frucht- u. Gemüsesäften	7	.	.	.
15.33	Obst- u. Gemüseverarbeitung, a. n. g.	17	992	1 760	1 774
15.41	H. v. rohen Ölen u. Fetten	1	.	.	.
15.43	H. v. Margarine u. ä. Nahrungsfetten	1	.	.	.
15.51	Milchverarbeitung	13	1 739	3 114	1 791
15.61	Mahl- u. Schälsmühlen	5	225	402	1 787
15.71	H. v. Futtermitteln für Nutztiere	12	.	.	.
15.72	H. v. Futtermitteln für sonst. Tiere	2	.	.	.
15.81	H. v. Backwaren (oh. Dauerbackwaren)	150	8 623	13 895	1 611
15.82	H. v. Dauerbackwaren	7	488	751	1 539
15.84	H. v. Süßwaren (oh. Dauerbackwaren)	8	912	1 543	1 692
15.85	H. v. Teigwaren	1	.	.	.
15.86	Verarb. v. Kaffee u. Tee, H. v. Kaffee-Ersatz	1	.	.	.
15.87	H. v. Würzmitteln u. Soßen	2	.	.	.
15.89	H. v. sonst. Nahrungsmitteln (oh. Getränke)	7	534	905	1 695
15.91	H. v. Spirituosen	7	207	317	1 531
15.93	H. v. Traubenwein	2	.	.	.
15.96	H. v. Bier	17	1 721	2 758	1 603
15.97	H. v. Malz	1	.	.	.
15.98	Gew. natürl. Mineralwässer, H. v. Erfrischungsgetränken	5	528	916	1 735
15	Ernährungsgewerbe	364	.	.	.
16.00	Tabakverarbeitung	1	.	.	.
16	Tabakverarbeitung	1	.	.	.
DA	Ernährungsgewerbe u. Tabakverarbeitung	365	24 209	40 370	1 668
17.11	Baumwollaufbereitung u. -spinnerei	4	329	574	1 745
17.13	Wollaufbereitung u. Kammgarnspinnerei	2	.	.	.
17.15	Zwirnen, Textur. v. Filamentgarnen, Seidenaufber., -spinnerei	1	.	.	.

Jahr 2005

Bruttolohn- und -gehaltsumme		Gesamtumsatz			Umsatz aus eigenen Erzeugnissen			WZ 2003
insgesamt	je tätiger Person	insgesamt	darunter Ausland	je tätiger Person	zusammen	darunter Ausland	je tätiger Person	
1 000 €	€	1 000 €		€	1 000 €		€	
.	10.20
.	10
.	CA
18 594	24 579	126 380	.	167 169	113 500	.	150 132	14.11
3 727	29 697	11 903	.	95 224	11 541	.	92 328	14.12
11 627	25 304	50 003	-	108 939	40 566	-	88 379	14.21
8 353	28 172	39 278	12 283	132 696	37 880	12 283	127 973	14.22
.	14.30
.	14
.	CB
110 260	31 707	591 464	14 377	170 108	538 100	14 377	154 760	C
.	15.11
.	15.12
65 067	13 512	379 571	.	78 831	302 721	.	62 870	15.13
1 711	15 075	12 596	.	111 469	12 596	.	111 469	15.20
.	15.31
.	15.32
20 575	20 730	292 754	.	295 115	258 116	.	260 198	15.33
.	15.41
.	15.43
47 925	27 551	2 335 202	186 334	1 342 842	1 763 901	68 094	1 014 319	15.51
5 480	24 302	57 622	-	256 098	56 251	-	250 004	15.61
.	15.71
.	15.72
111 857	12 971	420 177	.	48 727	387 278	.	44 912	15.81
8 752	17 916	49 030	922	100 471	47 054	922	96 422	15.82
20 742	22 731	132 696	.	145 500	130 918	.	143 550	15.84
.	15.85
.	15.86
.	15.87
11 900	22 264	188 301	.	352 624	187 120	.	350 412	15.89
3 886	18 728	15.91
.	15.93
58 253	33 839	590 737	.	343 252	541 754	.	314 790	15.96
.	15.97
14 847	28 093	123 973	-	234 797	122 956	-	232 871	15.98
.	15
.	16.00
.	16
449 136	18 552	6 650 276	327 026	274 703	5 701 918	199 290	235 529	DA
5 502	16 698	28 452	10 804	86 480	27 323	10 465	83 049	17.11
.	17.13
.	17.15

2. Ergebnisse der Betriebe nach Wirtschaftszweigen – Jahresmittel bzw. Jahressummen
 Noch: 2.1. Betriebe, Personen, Arbeitsstunden, Bruttolohn- und -gehaltsumme sowie Umsatz

WZ 2003	Wirtschaftszweig Hauptgruppe	Betriebe	Tätige Personen	Geleistete Arbeitsstunden	
				insgesamt	je tätiger Person
				1 000	Std.
17.16	H. v. Nähgarn	1	.	.	.
17.21	Baumwollweberei	14	1 296	2 224	1 716
17.23	Kammgarnweberei	3	.	.	.
17.24	Seiden- u. Filamentgarnweberei	4	229	380	1 659
17.25	Sonst. Weberei	2	.	.	.
17.30	Textilveredlung	18	1 526	2 424	1 588
17.40	H. v. konfektionierten Textilwaren (oh. Bekleidung)	35	1 519	2 563	1 687
17.51	H. v. Teppichen	3	.	.	.
17.52	H. v. Seilerwaren	2	.	.	.
17.53	H. v. Vliesstoff u. Erzeugnissen daraus (oh. Bekleidung)	5	461	748	1 623
17.54	Textilgewerbe, a. n. g.	31	1 807	3 076	1 702
17.60	H. v. gewirktem u. gestricktem Stoff	6	651	1 099	1 688
17.71	H. v. Strumpfwaren	14	.	.	.
17.72	H. v. Pullovern, Strickjacken u. ä. Waren	1	.	.	.
17	Textilgewerbe	144	10 189	16 847	1 653
18.21	H. v. Arbeits- u. Berufsbekleidung	7	323	526	1 628
18.22	H. v. Oberbekleidung (oh. Arbeits- u. Berufsbekleidung)	6	517	760	1 470
18.23	H. v. Wäsche	18	752	1 222	1 625
18.24	H. v. sonst. Bekleidung u. Bekleidungszubehör	4	149	275	1 846
18	Bekleidungsgewerbe	35	1 742	2 782	1 597
DB	Textil- u. Bekleidungsgewerbe	179	11 931	19 629	1 645
19.10	H. v. Leder u. Lederfaserstoff	2	.	.	.
19.20	Lederverarbeitung (oh. H. v. Lederbekleidung u. Schuhen)	2	.	.	.
19.30	H. v. Schuhen	7	704	1 099	1 561
19	Ledergewerbe	11	.	.	.
DC	Ledergewerbe	11	.	.	.
20.10	Säge-, Hobel- u. Holzimprägnierwerke	17	715	1 219	1 705
20.20	H. v. Furnier-, Sperrholz-, Holzfaser- u. Holzspanplatten	3	.	.	.
20.30	H. v. Konstruktions-, Fertigbau-, Ausbauelem., Fertigt. a. Holz	35	1 336	2 189	1 638
20.40	H. v. Verpackungsm., Lagerbehältern, Ladungsträgern a. Holz	7	.	.	.
20.51	H. v. Holzwaren, a. n. g. (oh. H. v. Möbeln)	20	1 055	1 635	1 550
20	Holzgewerbe (oh. H. v. Möbeln)	82	3 967	6 809	1 716
DD	Holzgewerbe (oh. H. v. Möbeln)	82	3 967	6 809	1 716
21.12	H. v. Papier, Karton u. Pappe	22	2 582	4 151	1 608
21.21	H. v. Wellpapier, -pappe u. Verpackungsmitteln a. Papier usw.	26	1 543	2 598	1 684
21.22	H. v. Haushalts-, Hygiene-, Toilettenartikeln a. Zellstoff usw.	5	.	.	.
21.23	H. v. Schreibwaren u. Bürobedarf a. Papier, Karton u. Pappe	6	345	560	1 623
21.24	H. v. Tapeten	2	.	.	.
21.25	H. v. sonst. Waren a. Papier, Karton u. Pappe	6	342	568	1 661
21	Papiergewerbe	67	5 552	9 090	1 637
22.11	Verlegen v. Büchern	7	375	661	1 763
22.12	Verlegen v. Zeitungen	15	2 544	4 420	1 737
22.13	Verlegen v. Zeitschriften	1	.	.	.

Jahr 2005

Bruttolohn- und -gehaltsumme		Gesamtumsatz			Umsatz aus eigenen Erzeugnissen			WZ 2003
insgesamt	je tätiger Person	insgesamt	darunter Ausland	je tätiger Person	zusammen	darunter Ausland	je tätiger Person	
1 000 €	€	1 000 €		€	1 000 €		€	
26 623	20 535	136 193	55 632	105 087	128 908	51 006	99 466	17.16
								17.21
								17.23
4 185	18 235	20 340		88 821	20 340		88 821	17.24
								17.25
29 986	19 644	116 303	14 091	76 214	111 683	13 455	73 187	17.30
23 383	15 389	125 968	11 982	82 928	116 151	11 815	76 465	17.40
								17.51
								17.52
9 418	20 407	40 466		87 779	40 466		87 779	17.53
31 962	17 683	150 937	44 496	83 529	145 809	44 410	80 691	17.54
12 187	18 706	118 793	79 037	182 478	118 793	79 037	182 478	17.60
								17.71
								17.72
188 784	18 527	934 430	273 867	91 710	894 098	267 179	87 751	17
5 365	16 584	35 675		110 449	35 090		108 638	18.21
7 073	13 668							18.22
11 089	14 736	43 952	5 329	58 447	41 087	5 151	54 637	18.23
2 545	17 023							18.24
26 072	14 962	165 611	25 837	95 069	157 053	24 712	90 157	18
214 857	18 008	1 100 041	299 704	92 200	1 051 150	291 890	88 102	DB
								19.10
								19.20
12 303	17 463	65 748		93 392	65 389		92 882	19.30
								19
								DC
13 323	18 621	140 895	38 057	197 056	124 051	38 002	173 498	20.10
								20.20
26 587	19 893	129 408	2 718	96 862	124 488	2 692	93 180	20.30
								20.40
14 922	14 137	41 543	4 154	39 377	38 865	4 058	36 839	20.51
76 762	19 348	877 503		221 201	814 598		205 344	20
76 762	19 348	877 503		221 201	814 598		205 344	DD
79 077	30 620	675 821	317 419	261 743	671 681	316 452	260 140	21.12
36 171	23 434	241 466	24 676	156 491	232 658	24 610	150 783	21.21
								21.22
7 191	20 813	51 262		148 586	49 896		144 626	21.23
								21.24
6 975	20 365	37 349	9 026	109 208	37 146	9 026	108 614	21.25
146 262	26 342	1 136 189	421 662	204 645	1 104 788	417 476	198 989	21
10 895	29 015	66 053		176 141	64 505		172 013	22.11
110 915	43 590	474 240	-	186 415	465 293	-	182 898	22.12
								22.13

2. Ergebnisse der Betriebe nach Wirtschaftszweigen – Jahresmittel bzw. Jahressummen
 Noch: 2.1. Betriebe, Personen, Arbeitsstunden, Bruttolohn- und -gehaltssumme sowie Umsatz

WZ 2003	Wirtschaftszweig Hauptgruppe	Betriebe	Tätige Personen	Geleistete Arbeitsstunden	
				insgesamt	je tätiger Person
				1 000	Std.
22.15	Sonst. Verlagsgewerbe	1	.	.	.
22.21	Drucken v. Zeitungen	1	.	.	.
22.22	Drucken anderer Druckerzeugnisse	48	3 213	5 391	1 678
22.23	Druckweiterverarbeitung	2	.	.	.
22.24	Druck- u. Medienvorstufe	4	130	172	1 323
22.25	Erbringung v. sonst. druckbezogenen Dienstleistungen	3	.	.	.
22.31	Vervielfältigung v. bespielten Tonträgern	1	.	.	.
22	Verlagsgew., Druckgew., Vervielf. bespielter Tonträger usw.	83	6 951	11 765	1 693
DE	Papier-, Verlags- u. Druckgewerbe	150	12 503	20 855	1 668
23.20	Mineralölverarbeitung	1	.	.	.
23	Kokerei, Mineralölverarb., H. u. Verarb. v. Spalt-, Brutstoffen	1	.	.	.
DF	Kokerei, Mineralölverarb., H. u. Verarb. v. Spalt-, Brutstoffen	1	.	.	.
24.11	H. v. Industriegasen	2	.	.	.
24.12	H. v. Farbstoffen u. Pigmenten	1	.	.	.
24.13	H. v. sonst. anorganischen Grundstoffen u. Chemikalien	4	.	.	.
24.14	H. v. sonst. organischen Grundstoffen u. Chemikalien	3	.	.	.
24.15	H. v. Düngemitteln u. Stickstoffverbindungen	3	.	.	.
24.16	H. v. Kunststoffen in Primärformen	8	1 394	2 386	1 712
24.20	H. v. Schädlingsbekämpfungs-, Pflanzenschutzmitteln usw.	2	.	.	.
24.30	H. v. Anstrichmitteln, Druckfarben u. Kitten	10	636	1 098	1 726
24.41	H. v. pharmazeutischen Grundstoffen	2	.	.	.
24.42	H. v. pharmaz. Spezialitäten u. sonst. pharmaz. Erzeugnissen	14	.	.	.
24.51	H. v. Seifen, Wasch-, Reinigungs- u. Poliermitteln	5	258	405	1 570
24.52	H. v. Duftstoffen u. Körperpflegemitteln	6	965	1 777	1 841
24.61	H. v. pyrotechnischen Erzeugnissen	3	.	.	.
24.62	H. v. Klebstoffen u. Gelatine	3	101	168	1 663
24.63	H. v. etherischen Ölen	1	.	.	.
24.65	H. v. unbespielten Ton-, Bild- u. Datenträgern	1	.	.	.
24.66	H. v. sonst. chemischen Erzeugnissen, a. n. g.	11	1 758	3 300	1 877
24.70	H. v. Chemiefasern	3	.	.	.
24	H. v. chemischen Erzeugnissen	81	9 693	17 044	1 758
DG	H. v. chemischen Erzeugnissen	81	9 693	17 044	1 758
25.11	H. v. Bereifungen	2	.	.	.
25.12	Runderneuerung v. Bereifungen	2	.	.	.
25.13	H. v. sonst. Gummiwaren	12	485	801	1 652
25.21	H. v. Platten, Folien, Schläuchen u. Profilen a. Kunststoffen	16	1 127	1 934	1 716
25.22	H. v. Verpackungsmitteln a. Kunststoffen	14	472	789	1 672
25.23	H. v. Baubedarfsartikeln a. Kunststoffen	41	2 253	4 030	1 789
25.24	H. v. sonst. Kunststoffwaren	58	4 572	7 547	1 651
25	H. v. Gummi- u. Kunststoffwaren	145	9 488	16 186	1 706
DH	H. v. Gummi- u. Kunststoffwaren	145	9 488	16 186	1 706
26.11	H. v. Flachglas	1	.	.	.
26.12	Veredlung u. Bearbeitung v. Flachglas	21	1 601	2 784	1 739

Jahr 2005

Bruttolohn- und -gehaltsumme		Gesamtumsatz			Umsatz aus eigenen Erzeugnissen			WZ 2003
insgesamt	je tätiger Person	insgesamt	darunter Ausland	je tätiger Person	zusammen	darunter Ausland	je tätiger Person	
1 000 €	€	1 000 €		€	1 000 €		€	
.	22.15
.	22.21
86 069	26 784	405 723	.	126 275	404 162	.	125 790	22.22
.	22.23
2 511	19 241	6 667	-	51 285	5 229	-	40 223	22.24
.	22.25
.	22.31
222 690	32 035	1 000 711	86 949	143 966	983 110	86 790	141 434	22
368 952	29 508	2 136 899	508 611	170 911	2 087 898	504 266	166 992	DE
.	23.20
.	23
.	DF
.	24.11
.	24.12
.	24.13
.	24.14
.	24.15
46 248	33 165	382 123	242 359	274 120	359 696	239 427	258 032	24.16
.	24.20
17 210	27 038	131 199	37 644	206 288	127 287	36 640	200 137	24.30
.	24.41
.	24.42
5 993	23 184	57 689	.	223 601	57 689	.	223 601	24.51
27 040	28 006	222 186	.	230 245	212 624	.	220 336	24.52
.	24.61
2 779	27 379	24.62
.	24.63
.	24.65
55 349	31 475	412 864	260 592	234 849	407 775	259 027	231 954	24.66
.	24.70
311 933	32 180	2 305 750	1 230 113	237 878	2 113 780	1 182 553	218 073	24
311 933	32 180	2 305 750	1 230 113	237 878	2 113 780	1 182 553	218 073	DG
.	25.11
.	25.12
10 674	21 986	42 723	3 015	88 089	37 219	2 104	76 740	25.13
27 481	24 373	243 206	119 677	215 799	230 459	114 943	204 489	25.21
8 316	17 600	56 088	.	118 831	53 978	.	114 360	25.22
50 813	22 548	244 271	11 951	108 420	238 426	11 947	105 826	25.23
94 694	20 709	418 316	86 268	91 495	405 153	82 646	88 616	25.24
207 957	21 917	1 120 119	256 843	118 056	1 078 152	247 420	113 633	25
207 957	21 917	1 120 119	256 843	118 056	1 078 152	247 420	113 633	DH
.	26.11
34 254	21 389	224 749	45 005	140 380	212 457	44 702	132 703	26.12

2. Ergebnisse der Betriebe nach Wirtschaftszweigen – Jahresmittel bzw. Jahressummen

Noch: 2.1. Betriebe, Personen, Arbeitsstunden, Bruttolohn- und -gehaltsumme sowie Umsatz

WZ 2003	Wirtschaftszweig Hauptgruppe	Betriebe	Tätige Personen	Geleistete Arbeitsstunden	
				insgesamt	je tätiger Person
				1 000	Std.
26.13	H. v. Hohlglas	7	609	1 063	1 745
26.14	H. v. Glasfasern u. Waren daraus	5	803	1 304	1 624
26.15	H., Veredl., Bearb. v. sonst. Glas einschl. techn. Glaswaren	3	.	.	.
26.21	H. v. keramischen Haushaltswaren u. Ziergegenständen	7	.	.	.
26.22	H. v. Sanitärkeramik	1	.	.	.
26.23	H. v. keramischen Isolatoren u. Isolierteilen	1	.	.	.
26.25	H. v. keramischen Erzeugnissen, a. n. g.	1	.	.	.
26.26	H. v. feuerfesten keramischen Werkstoffen u. Waren	4	421	710	1 686
26.30	H. v. keramischen Wand- u. Bodenfliesen u. -platten	2	.	.	.
26.40	H. v. Ziegeln u. sonst. Baukeramik	11	848	1 369	1 614
26.61	H. v. Erzeugn. a. Beton, Zement u. Kalksandstein f. d. Bau	50	2 193	3 776	1 722
26.62	H. v. Gipserzeugnissen f. d. Bau	1	.	.	.
26.63	H. v. Frischbeton (Transportbeton)	56	451	838	1 858
26.64	H. v. Mörtel u. anderem Beton (Trockenbeton)	13	451	731	1 621
26.65	H. v. Faserzementwaren	1	.	.	.
26.66	H. v. Erzeugnissen a. Beton, Zement u. Gips, a. n. g.	3	.	.	.
26.70	Be- u. Verarbeitung v. Natur- u. Naturwerksteinen, a. n. g.	9	.	.	.
26.81	H. v. Mühl-, Mahl-, Schleif-, Wetz-, Poliersteinen, Schleifstoffen	3	270	463	1 715
26.82	H. v. sonst. Erzeugn. a. nicht metallischen Mineralien, a. n. g.	22	616	1 055	1 713
26	Glasgewerbe, H. v. Keramik, Verarb. v. Steinen u. Erden	222	11 172	18 688	1 673
DI	Glasgewerbe, H. v. Keramik, Verarb. v. Steinen u. Erden	222	11 172	18 688	1 673
27.10	Erzeugung v. Roheisen, Stahl u. Ferrolegierungen	5	1 738	2 810	1 617
27.21	H. v. Rohren, Rohrform-, Rohrverschlussstücken a. Gusseisen	1	.	.	.
27.22	H. v. Stahlrohren, Rohrformstücken usw. a. Stahl	5	.	.	.
27.31	H. v. Blankstahl	2	.	.	.
27.32	H. v. Kaltband mit einer Breite v. weniger als 600 mm	1	.	.	.
27.33	H. v. Kaltprofilen	2	.	.	.
27.41	Erzeugung u. erste Bearbeitung v. Edelmetallen	1	.	.	.
27.42	Erzeugung u. erste Bearbeitung v. Aluminium	3	218	329	1 509
27.43	Erzeugung u. erste Bearbeitung v. Blei, Zink u. Zinn	4	294	452	1 537
27.44	Erzeugung u. erste Bearbeitung v. Kupfer	2	.	.	.
27.45	Erzeugung u. erste Bearbeitung v. sonst. NE-Metallen	1	.	.	.
27.51	Eisengießereien	16	2 911	4 814	1 654
27.52	Stahlgießereien	5	.	.	.
27.53	Leichtmetallgießereien	13	1 162	1 855	1 596
27.54	Buntmetallgießereien	1	.	.	.
27	Metallerzeugung u. -bearbeitung	62	8 853	14 410	1 628
28.11	H. v. Metallkonstruktionen	132	7 563	13 092	1 731
28.12	H. v. Ausbauelementen a. Metall	14	678	1 202	1 773
28.21	H. v. Metallbehältern m. Fassungsvermögen v. mehr a. 300 l	11	650	1 109	1 706
28.22	H. v. Heizkörpern u. -kesseln f. Zentralheizungen	4	568	925	1 629
28.30	H. v. Dampfkesseln (oh. Zentralheizungskessel)	22	1 211	2 147	1 773
28.40	H. v. Schmiede-, Press-, Zieh- u. Stanzteilen usw.	39	3 185	5 334	1 675
28.51	Oberflächenveredlung u. Wärmebehandlung	56	2 760	4 653	1 686
28.52	Mechanik, a. n. g.	95	4 072	6 978	1 714
28.62	H. v. Werkzeugen	31	2 745	4 624	1 685
28.63	H. v. Schlössern u. Beschlägen a. unedl. Metallen	9	1 347	2 192	1 627
28.71	H. v. Metallbehältern m. Fassungsverm. v. 300 l oder weniger	2	.	.	.

Jahr 2005

Bruttolohn- und -gehaltssumme		Gesamtumsatz			Umsatz aus eigenen Erzeugnissen			WZ 2003
insgesamt	je tätiger Person	insgesamt	darunter Ausland	je tätiger Person	zusammen	darunter Ausland	je tätiger Person	
1 000 €	€	1 000 €		€	1 000 €		€	
13 596	22 307	53 755	23 504	88 268	53 752	23 504	88 263	26.13
22 967	28 584	118 367	.	147 406	91 672	.	114 162	26.14
.	26.15
.	26.21
.	26.22
.	26.23
.	26.25
10 785	25 587	64 033	19 877	152 097	43 077	18 307	102 321	26.26
.	26.30
25 678	30 263	144 079	15 964	169 904	129 560	15 759	152 783	26.40
50 299	22 931	258 985	1 735	118 096	231 506	1 728	105 566	26.61
.	26.62
11 294	25 014	93 435	.	207 173	88 673	.	196 614	26.63
13 501	29 903	92 574	.	205 264	84 664	.	187 725	26.64
.	26.65
.	26.66
.	26.70
6 750	24 954	26.81
18 267	29 630	26.82
274 985	24 613	1 517 224	262 623	135 806	1 351 217	232 203	120 947	26
274 985	24 613	1 517 224	262 623	135 806	1 351 217	232 203	120 947	DI
53 683	30 879	723 495	154 482	416 280	721 660	154 481	415 224	27.10
.	27.21
.	27.22
.	27.31
.	27.32
.	27.33
.	27.41
7 400	33 867	27.42
9 276	31 497	99 751	.	339 289	88 247	.	300 160	27.43
.	27.44
.	27.45
87 902	30 191	513 753	165 687	176 487	503 220	165 085	172 868	27.51
.	27.52
30 127	25 916	134 640	23 416	115 869	127 824	22 237	110 003	27.53
.	27.54
254 799	28 779	2 241 407	590 491	253 181	2 205 370	588 682	249 110	27
175 266	23 173	1 048 742	.	138 667	988 085	.	130 647	28.11
16 142	23 791	116 366	.	171 631	114 808	.	169 333	28.12
14 127	21 717	28.21
15 772	27 743	28.22
35 310	29 146	133 995	16 583	110 648	131 401	16 569	108 506	28.30
67 408	21 161	447 807	92 535	140 599	445 209	92 482	139 783	28.40
59 081	21 402	203 024	7 075	73 559	199 252	7 070	72 193	28.51
82 283	20 205	306 378	31 191	75 240	273 567	15 832	67 182	28.52
77 390	28 188	246 807	59 487	89 911	245 297	58 891	89 361	28.62
34 917	25 912	266 398	47 358	197 771	265 381	47 358	197 016	28.63
.	28.71

2. Ergebnisse der Betriebe nach Wirtschaftszweigen – Jahresmittel bzw. Jahressummen
 Noch: 2.1. Betriebe, Personen, Arbeitsstunden, Bruttolohn- und -gehaltsumme sowie Umsatz

WZ 2003	Wirtschaftszweig Hauptgruppe	Betriebe	Tätige Personen	Geleistete Arbeitsstunden	
				insgesamt	je tätiger Person
				1 000	Std.
28.72	H. v. Verpackungen u. Verschlüssen a. Eisen, Stahl, NE-Metall	4	.	.	.
28.73	H. v. Drahtwaren	12	525	923	1 758
28.74	H. v. Schrauben, Nieten, Ketten u. Federn	13	1 785	2 820	1 580
28.75	H. v. sonst. Metallwaren, a. n. g.	34	1 446	2 430	1 680
28	H. v. Metallerzeugnissen	476	29 038	49 219	1 695
DJ	Metallerzeugung u. -bearbeitung, H. v. Metallerzeugnissen	538	37 891	63 629	1 679
29.11	H. v. Verbrennungsmotoren, Turbinen (oh. f. Luft-, Straßenfzg.)	1	.	.	.
29.12	H. v. Pumpen u. Kompressoren	23	2 244	3 757	1 674
29.13	H. v. Armaturen	11	.	.	.
29.14	H. v. Lagern, Getrieben, Zahnrädern u. Antriebselementen	21	2 875	4 945	1 720
29.21	H. v. Öfen u. Brennern	10	480	816	1 700
29.22	H. v. Hebezeugen u. Fördermitteln	53	2 690	4 542	1 688
29.23	H. v. kälte- u. lufttechn. Erzeugnissen, nicht f. d. Haushalt	28	1 931	3 337	1 728
29.24	H. v. sonst. nicht wirtschaftszweigspez. Maschinen, a. n. g.	38	2 255	4 141	1 836
29.31	H. v. land- u. forstwirtschaftlichen Zugmaschinen	1	.	.	.
29.32	H. v. sonst. land- u. forstwirtschaftlichen Maschinen	16	.	.	.
29.41	H. v. handgeführten kraftbetriebenen Werkzeugen	3	862	1 457	1 690
29.42	H. v. Werkzeugmaschinen f. d. Metallbearbeitung	40	3 564	6 200	1 740
29.43	H. v. Werkzeugmaschinen, a. n. g.	21	1 040	1 708	1 642
29.51	H. v. Masch. f. d. Metallerzeugung, v. Walzwerkseinricht. usw.	2	.	.	.
29.52	H. v. Bergwerks-, Bau- u. Baustoffmaschinen	13	628	1 111	1 769
29.53	H. v. Masch. f. d. Ernährungsgewerbe u. d. Tabakverarbeitung	15	733	1 256	1 714
29.54	H. v. Masch. f. d. Textil-, Bekleidungs- u. Ledergewerbe	15	1 392	2 261	1 624
29.55	H. v. Masch. f. d. Papiergewerbe	5	.	.	.
29.56	H. v. Masch. f. bestimmte Wirtschaftszweige, a. n. g.	118	10 208	17 764	1 740
29.71	H. v. elektrischen Haushaltsgeräten	4	262	415	1 584
29.72	H. v. nichtelektr. Heiz-, Koch-, Heißwasser-, Heißluftger. a. n. g.	8	411	683	1 662
29	Maschinenbau	442	34 029	58 578	1 721
DK	Maschinenbau	442	34 029	58 578	1 721
30.02	H. v. Datenverarbeitungsgeräten u. -einrichtungen	9	714	1 209	1 693
30	H. v. Büromaschinen, DV-Geräten u. -Einrichtungen	9	714	1 209	1 693
31.10	H. v. Elektromotoren, Generatoren u. Transformatoren	28	2 526	4 187	1 658
31.20	H. v. Elektrizitätsverteilungs- u. -schalteinrichtungen	61	5 344	8 902	1 666
31.30	H. v. isolierten Elektrokabeln, -leitungen u. -drähten	14	959	1 640	1 710
31.40	H. v. Akkumulatoren u. Batterien	4	385	586	1 522
31.50	H. v. elektrischen Lampen u. Leuchten	17	1 716	2 856	1 664
31.61	H. v. elektr. Ausrüstungen f. Motoren u. Fahrzeuge, a. n. g.	6	484	778	1 607
31.62	H. v. sonst. elektrischen Ausrüstungen, a. n. g.	29	879	1 561	1 776
31	H. v. Geräten der Elektrizitätserzeugung, -verteilung u. Ä.	159	12 292	20 509	1 668
32.10	H. v. elektronischen Bauelementen	31	11 272	19 963	1 771
32.20	H. v. Geräten u. Einrichtungen d. Telekommunikationstechnik	24	2 853	4 701	1 648
32.30	H. v. Rundfunkgeräten sowie phono- u. videotechn. Geräten	9	567	942	1 661
32	Rundfunk- u. Nachrichtentechnik	64	14 692	25 606	1 743
33.10	H. v. medizinischen Geräten u. orthopädischen Erzeugnissen	76	2 953	4 589	1 554

Jahr 2005

Bruttolohn- und -gehaltssumme		Gesamtumsatz			Umsatz aus eigenen Erzeugnissen			WZ 2003
insgesamt	je tätiger Person	insgesamt	darunter Ausland	je tätiger Person	zusammen	darunter Ausland	je tätiger Person	
1 000 €	€	1 000 €		€	1 000 €		€	
								28.72
12 218	23 250	114 339		217 789	110 735		210 924	28.73
42 735	23 934	212 845	72 208	119 241	202 345	68 142	113 359	28.74
31 654	21 883	191 548	41 845	132 467	185 736	41 746	128 448	28.75
677 412	23 328	3 521 379	586 146	121 268	3 353 762	545 283	115 496	28
932 211	24 602	5 762 786	1 176 636	152 089	5 559 132	1 133 965	146 714	DJ
								29.11
69 114	30 793	547 638	255 683	244 045	541 931	253 933	241 502	29.12
								29.13
83 116	28 905	392 115	116 903	136 388	391 089	116 832	136 031	29.14
12 649	26 325	43 763	8 746	91 173	35 781	7 947	74 544	29.21
80 122	29 780	331 569	70 776	123 260	297 886	69 355	110 738	29.22
54 193	28 057	260 971	92 885	135 148	254 151	88 709	131 616	29.23
67 899	30 104	300 669	98 922	133 334	298 489	98 124	132 368	29.24
								29.31
								29.32
21 890	25 380							29.41
104 693	29 371	425 087	98 206	119 272	417 938	97 379	117 267	29.42
27 215	26 156							29.43
								29.51
14 945	23 779	79 590	16 769	126 736	59 199	14 414	94 266	29.52
17 608	24 005	77 258	15 563	105 400	76 360	15 563	104 175	29.53
40 350	28 977	181 998	104 140	130 746	179 079	102 179	128 649	29.54
								29.55
339 742	33 280	1 859 062	1 122 336	182 118	1 752 732	1 049 848	171 702	29.56
5 168	19 688	14 382		54 893	10 616		40 519	29.71
8 392	20 394	52 620		128 029	50 884		123 805	29.72
1 014 337	29 808	5 125 986	2 147 546	150 636	4 890 126	2 055 827	143 705	29
1 014 337	29 808	5 125 986	2 147 546	150 636	4 890 126	2 055 827	143 705	DK
16 641	23 290	75 783		106 139	67 568		94 633	30.02
16 641	23 290	75 783		106 139	67 568		94 633	30
66 794	26 437	307 707	84 437	121 816	296 955	81 070	117 559	31.10
154 271	28 865	770 874	148 622	144 250	757 826	145 060	141 809	31.20
19 499	20 322	149 452		155 842	147 535		153 843	31.30
18 792	48 747	60 302		156 629	55 272		143 564	31.40
43 817	25 527	218 966	111 697	127 603	176 664	81 321	102 951	31.50
12 376	25 544	88 059		181 940	88 059		181 940	31.61
31 960	36 339	156 431		177 965	139 129		158 281	31.62
347 509	28 270	1 751 791	431 898	142 515	1 661 440	391 319	135 164	31
424 346	37 644	2 905 142	1 512 087	257 731	2 472 973	1 510 208	219 391	32.10
111 077	38 927	403 037		141 268	374 145		131 141	32.20
11 885	20 943	74 427	7 352	131 265	70 938	7 185	125 111	32.30
547 309	37 251	3 382 606		230 235	2 918 056		198 615	32
56 586	19 159	213 954	21 509	72 453	189 230	20 492	64 081	33.10

2. Ergebnisse der Betriebe nach Wirtschaftszweigen – Jahresmittel bzw. Jahressummen

Noch: 2.1. Betriebe, Personen, Arbeitsstunden, Bruttolohn- und -gehaltsumme sowie Umsatz

WZ 2003	Wirtschaftszweig Hauptgruppe	Betriebe	Tätige Personen	Geleistete Arbeitsstunden	
				insgesamt	je tätiger Person
				1 000	Std.
33.20	H. v. Mess-, Kontroll-, Navigations- u. ä. Instrumenten usw.	40	2 177	3 848	1 768
33.30	H. v. industriellen Prozesssteuerungseinrichtungen	8	303	591	1 950
33.40	H. v. optischen u. fotografischen Geräten	3	96	163	1 698
33.50	H. v. Uhren	4	684	1 141	1 668
33	Medizin-, Mess-, Steuer-, Regelungstechnik, Optik, H. v. Uhren	131	6 212	10 331	1 663
DL	H. v. Büromaschinen; Elektrotechnik, Feinmechanik, Optik	363	33 910	57 656	1 700
34.10	H. v. Kraftwagen u. Kraftwagenmotoren	7	10 785	17 361	1 610
34.20	H. v. Karosserien, Aufbauten u. Anhängern	28	2 038	3 650	1 791
34.30	H. v. Teilen u. Zubehör f. Kraftwagen u. Kraftwagenmotoren	63	10 697	18 508	1 730
34	H. v. Kraftwagen u. Kraftwagenteilen	98	23 520	39 519	1 680
35.11	Schiffbau (oh. Boots- u. Yachtbau)	1	.	.	.
35.12	Boots- u. Yachtbau	1	.	.	.
35.20	Bahnindustrie	13	3 543	5 008	1 413
35.30	Luft- u. Raumfahrzeugbau	4	.	.	.
35.41	H. v. Krafträdern	2	.	.	.
35.42	H. v. Fahrrädern	3	380	620	1 632
35.43	H. v. Behindertenfahrzeugen	1	.	.	.
35	Sonstiger Fahrzeugbau	25	5 256	7 932	1 509
DM	Fahrzeugbau	123	28 775	47 451	1 649
36.11	H. v. Sitzmöbeln	17	1 238	2 016	1 628
36.12	H. v. Büro- u. Ladenmöbeln	17	797	1 370	1 719
36.13	H. v. Küchenmöbeln	3	.	.	.
36.14	H. v. sonst. Möbeln	28	1 556	2 659	1 709
36.15	H. v. Matratzen	5	.	.	.
36.30	H. v. Musikinstrumenten	15	1 117	1 915	1 714
36.40	H. v. Sportgeräten	2	.	.	.
36.50	H. v. Spielwaren	9	.	.	.
36.62	H. v. Besen u. Bürsten	6	481	893	1 857
36.63	H. v. Erzeugnissen, a. n. g.	12	615	1 048	1 704
36	H. v. Möbeln, Schmuck, Musikinstr., Sportgeräten, Spielw.	113	7 154	12 271	1 715
37.10	Recycling v. metallischen Altmaterialien u. Reststoffen	7	229	447	1 952
37.20	Recycling v. nicht metallischen Altmaterialien u. Reststoffen	16	665	1 262	1 898
37	Recycling	23	894	1 710	1 913
DN	H. v. Möbeln, Schmuck, Musikinstr., Sportg., Spielw.; Recycl.	136	8 048	13 981	1 737
D	Verarbeitendes Gewerbe	2 839	226 513	382 293	1 688
Hauptgruppen:					
A+EN	Vorleistungsgüterproduzenten und Energie	1 272	94 873	160 167	1 688
B	Investitionsgüterproduzenten	917	83 609	141 293	1 690
GG	Gebrauchsgüterproduzenten	117	8 265	13 947	1 687
VG	Verbrauchsgüterproduzenten	621	43 243	72 449	1 675
Insgesamt		2 927	229 990	387 856	1 686

Jahr 2005

Bruttolohn- und -gehaltsumme		Gesamtumsatz			Umsatz aus eigenen Erzeugnissen			WZ 2003
insgesamt	je tätiger Person	insgesamt	darunter Ausland	je tätiger Person	zusammen	darunter Ausland	je tätiger Person	
1 000 €	€	1 000 €		€	1 000 €		€	
64 011	29 397	273 640	105 908	125 696	263 800	103 461	121 176	33.20
11 082	36 514	35 257	.	116 360	33 306	.	109 921	33.30
2 609	27 036	33.40
21 193	30 961	33.50
155 482	25 027	643 206	205 341	103 542	602 948	200 307	97 062	33
1 066 939	31 463	5 853 387	2 214 927	172 615	5 250 012	2 157 289	154 822	DL
413 446	38 334	6 277 219	.	582 032	6 213 026	.	576 080	34.10
46 785	22 951	298 648	.	146 540	270 952	.	132 950	34.20
289 693	27 080	2 846 904	734 353	266 140	2 761 731	726 519	258 178	34.30
749 923	31 884	9 422 771	4 496 522	400 628	9 245 709	4 486 191	393 100	34
.	35.11
.	35.12
130 974	36 962	632 418	.	178 498	618 476	.	174 563	35.20
.	35.30
.	35.41
7 041	18 505	35.42
.	35.43
186 610	35 501	947 517	300 611	180 273	932 789	297 911	177 471	35
936 534	32 546	10 370 288	4 797 132	360 392	10 178 497	4 784 102	353 727	DM
27 458	22 170	349 265	.	282 120	349 028	.	281 929	36.11
16 699	20 939	77 327	3 402	97 023	74 664	3 386	93 681	36.12
.	36.13
31 980	20 546	215 496	56 900	138 494	211 622	56 493	136 004	36.14
.	36.15
23 386	20 927	78 178	43 394	69 989	61 876	33 802	55 395	36.30
.	36.40
.	36.50
7 433	15 437	58 703	.	122 044	43 542	.	90 524	36.62
12 869	20 908	54 548	.	88 696	51 629	.	83 950	36.63
146 086	20 419	952 915	169 763	133 200	910 899	155 463	127 327	36
5 412	23 582	77 063	.	336 520	76 415	.	333 690	37.10
15 426	23 180	109 808	.	165 125	89 954	.	135 269	37.20
20 839	23 297	186 870	26 869	209 027	166 369	25 740	186 095	37
166 924	20 740	1 139 785	196 632	141 623	1 077 268	181 203	133 855	DN
6 037 003	26 652	44 038 869	13 664 903	194 421	41 232 173	13 200 112	182 030	D
2 540 978	26 783	16 383 341	5 223 288	172 687	15 197 992	5 054 296	160 193	A+EN
2 502 999	29 937	18 110 698	7 414 232	216 612	17 503 539	7 272 734	209 350	B
183 463	22 196	1 180 821	250 285	142 870	1 144 088	237 860	138 426	GG
919 824	21 271	8 955 473	791 475	207 096	7 924 654	649 599	183 259	VG
6 147 263	26 728	44 630 333	13 679 280	194 053	41 770 273	13 214 489	181 618	

2. Ergebnisse der Betriebe nach Wirtschaftszweigen – Jahresmittel bzw. Jahressummen

2.2. Betriebe, Personen, Arbeitsstunden, Bruttolohn- und -gehaltssumme sowie Umsatz – Veränderung zum Vorjahr (in Prozent)

WZ 2003	Wirtschaftszweig Hauptgruppe	Betriebe	Tätige Personen	Geleistete Arbeitsstunden	
				insgesamt	je tätiger Person
10.20	Braunkohlenbergbau u. -veredlung	-	.	.	.
10	Kohlenbergbau, Torfgewinnung	-	.	.	.
CA	Kohlenbergbau, Torfgewinnung, Gew. v. Erdöl, Erdgas usw.	-	.	.	.
14.11	Gew. v. Naturwerksteinen u. Natursteinen, a. n. g.	-	-9,4	-7,8	1,7
14.12	Gew. v. Kalk- u. Gipsstein sowie Anhydrit, Dolomit u. Kreide	-	5,0	-1,4	-6,2
14.21	Gew. v. Kies u. Sand	3,2	-10,2	-9,2	1,1
14.22	Gew. v. Ton u. Kaolin	-	-3,0	-5,0	-2,1
14.30	Gew. v. Mineralien f. d. H. v. chemischen Erzeugnissen	500,0	.	.	.
14	Gew. v. Steinen u. Erden, sonst. Bergbau	7,5	.	.	.
CB	Erzbergbau, Gew. v. Steinen u. Erden, sonst. Bergbau	7,5	.	.	.
C	Bergbau u. Gewinnung v. Steinen u. Erden	7,3	-1,0	-0,1	0,9
15.11	Schlachten (oh. Schlachten v. Geflügel)	-	.	.	.
15.12	Schlachten v. Geflügel	-	.	.	.
15.13	Fleischverarbeitung	-7,2	-5,1	-6,8	-1,8
15.20	Fischverarbeitung	-	17,7	12,7	-4,3
15.31	Kartoffelverarbeitung	-	.	.	.
15.32	H. v. Frucht- u. Gemüsesäften	-12,5	.	.	.
15.33	Obst- u. Gemüseverarbeitung, a. n. g.	-	0,6	2,6	2,0
15.41	H. v. rohen Ölen u. Fetten	-	.	.	.
15.43	H. v. Margarine u. ä. Nahrungsfetten	-	.	.	.
15.51	Milchverarbeitung	8,3	7,8	8,5	0,6
15.61	Mahl- u. Schälsmühlen	-	-4,3	-5,0	-0,7
15.71	H. v. Futtermitteln für Nutztiere	-20,0	.	.	.
15.72	H. v. Futtermitteln für sonst. Tiere	-	.	.	.
15.81	H. v. Backwaren (oh. Dauerbackwaren)	-1,3	0,1	0,2	0,2
15.82	H. v. Dauerbackwaren	-12,5	-6,0	-5,8	0,2
15.84	H. v. Süßwaren (oh. Dauerbackwaren)	14,3	-3,5	-7,0	-3,6
15.85	H. v. Teigwaren	-50,0	.	.	.
15.86	Verarb. v. Kaffee u. Tee, H. v. Kaffee-Ersatz	-	.	.	.
15.87	H. v. Würzmitteln u. Soßen	-	.	.	.
15.89	H. v. sonst. Nahrungsmitteln (oh. Getränke)	40,0	13,9	10,1	-3,3
15.91	H. v. Spirituosen	-	-3,3	-2,2	1,1
15.93	H. v. Traubenwein	-	.	.	.
15.96	H. v. Bier	-	-4,2	-6,3	-2,2
15.97	H. v. Malz	-	.	.	.
15.98	Gew. natürl. Mineralwässer, H. v. Erfrischungsgetränken	-	-3,8	-5,3	-1,5
15	Ernährungsgewerbe	-2,9	.	.	.
16.00	Tabakverarbeitung	-	.	.	.
16	Tabakverarbeitung	-	.	.	.
DA	Ernährungsgewerbe u. Tabakverarbeitung	-2,9	-0,9	-1,4	-0,4
17.11	Baumwollaufbereitung u. -spinnerei	-20,0	-25,4	-25,8	-0,6
17.13	Wollaufbereitung u. Kammgarnspinnerei	-	.	.	.
17.15	Zwirnen, Textur. v. Filamentgarnen, Seidenaufber., -spinnerei	x	x	x	x

Jahr 2005

Bruttolohn- und -gehaltsumme		Gesamtumsatz			Umsatz aus eigenen Erzeugnissen			WZ 2003
insgesamt	je tätiger Person	insgesamt	darunter Ausland	je tätiger Person	zusammen	darunter Ausland	je tätiger Person	
.	10.20
.	10
.	CA
-8,2	1,3	0,2	.	10,6	-1,9	.	8,3	14.11
-1,1	-5,8	-0,3	.	-5,1	0,9	.	-4,0	14.12
-7,0	3,6	-11,7	x	-1,7	-9,3	x	1,0	14.21
-2,1	0,8	6,1	15,9	9,3	7,5	15,9	10,8	14.22
.	14.30
.	14
.	CB
0,7	1,7	3,7	21,6	4,7	3,0	21,6	4,0	C
.	15.11
.	15.12
-3,9	1,2	-0,3	.	5,1	-8,6	.	-3,7	15.13
16,1	-1,4	5,7	.	-10,2	5,7	.	-10,2	15.20
.	15.31
.	15.32
2,2	1,5	11,5	.	10,8	11,0	.	10,3	15.33
.	15.41
.	15.43
7,0	-0,8	15,0	.	6,7	17,5	.	9,0	15.51
-8,6	-4,6	-20,4	x	-16,9	-13,3	x	-9,4	15.61
.	15.71
.	15.72
2,7	2,6	5,1	.	5,0	4,2	.	4,1	15.81
0,6	7,0	2,5	-5,9	9,0	1,7	-5,9	8,2	15.82
-2,6	0,9	-6,2	.	-2,8	-6,4	.	-3,0	15.84
.	15.85
.	15.86
.	15.87
8,0	-5,1	15.89
3,0	6,5	15.91
.	15.93
-1,0	3,3	-3,2	.	1,1	-6,7	.	-2,6	15.96
.	15.97
1,5	5,5	-5,0	x	-1,2	-5,4	x	-1,7	15.98
.	15
.	16.00
.	16
0,6	1,5	7,4	6,3	8,4	6,9	5,0	7,9	DA
-25,2	0,2	-31,7	-29,8	-8,4	-31,9	-30,8	-8,7	17.11
.	17.13
x	x	x	x	x	x	x	x	17.15

2. Ergebnisse der Betriebe nach Wirtschaftszweigen – Jahresmittel bzw. Jahressummen
 Noch: 2.2. Betriebe, Personen, Arbeitsstunden, Bruttolohn- und -gehaltsumme sowie Umsatz
 – Veränderung zum Vorjahr (in Prozent)

WZ 2003	Wirtschaftszweig Hauptgruppe	Betriebe	Tätige Personen	Geleistete Arbeitsstunden	
				insgesamt	je tätiger Person
17.16	H. v. Nähgarn	-	.	.	.
17.21	Baumwollweberei	-6,7	-10,4	-10,4	0,0
17.23	Kammgarnweberei	-	.	.	.
17.24	Seiden- u. Filamentgarnweberei	-	-60,5	-56,9	9,2
17.25	Sonst. Weberei	-33,3	.	.	.
17.30	Textilveredlung	-10,0	-6,3	-6,3	-0,1
17.40	H. v. konfektionierten Textilwaren (oh. Bekleidung)	2,9	6,5	6,1	-0,4
17.51	H. v. Teppichen	-25,0	.	.	.
17.52	H. v. Seilerwaren	100,0	.	.	.
17.53	H. v. Vliesstoff u. Erzeugnissen daraus (oh. Bekleidung)	-16,7	-14,6	-16,4	-2,1
17.54	Textilgewerbe, a. n. g.	-8,8	-6,0	-3,5	2,7
17.60	H. v. gewirktem u. gestricktem Stoff	-	-24,7	-21,8	3,8
17.71	H. v. Strumpfwaren	-	.	.	.
17.72	H. v. Pullovern, Strickjacken u. ä. Waren	-75,0	.	.	.
17	Textilgewerbe	-7,1	-11,5	-10,5	1,1
18.21	H. v. Arbeits- u. Berufsbekleidung	16,7	4,5	8,9	4,2
18.22	H. v. Oberbekleidung (oh. Arbeits- u. Berufsbekleidung)	-	197,1	198,0	0,3
18.23	H. v. Wäsche	-5,3	-19,1	-19,1	0,1
18.24	H. v. sonst. Bekleidung u. Bekleidungszubehör	-	-9,1	-6,8	2,6
18	Bekleidungsgewerbe	-	10,6	9,4	-1,1
DB	Textil- u. Bekleidungsgewerbe	-5,8	-8,8	-8,1	0,8
19.10	H. v. Leder u. Lederfaserstoff	-	.	.	.
19.20	Lederverarbeitung (oh. H. v. Lederbekleidung u. Schuhen)	-33,3	.	.	.
19.30	H. v. Schuhen	-	-1,9	-8,0	-6,1
19	Ledergewerbe	-8,3	.	.	.
DC	Ledergewerbe	-8,3	.	.	.
20.10	Säge-, Hobel- u. Holzimprägnierwerke	-5,6	14,0	18,8	4,2
20.20	H. v. Furnier-, Sperrholz-, Holzfaser- u. Holzspanplatten	-	.	.	.
20.30	H. v. Konstruktions-, Fertigbaut., Ausbauelem., Fertigt. a. Holz	-2,8	-5,8	-6,9	-1,1
20.40	H. v. Verpackungsm., Lagerbehältern, Ladungsträgern a. Holz	-	.	.	.
20.51	H. v. Holzwaren, a. n. g. (oh. H. v. Möbeln)	-4,8	-9,5	-7,6	2,1
20	Holzgewerbe (oh. H. v. Möbeln)	-2,4	-3,2	0,0	3,3
DD	Holzgewerbe (oh. H. v. Möbeln)	-2,4	-3,2	0,0	3,3
21.12	H. v. Papier, Karton u. Pappe	4,8	6,7	6,5	-0,3
21.21	H. v. Wellpapier, -pappe u. Verpackungsmitteln a. Papier usw.	-	0,8	-0,1	-1,0
21.22	H. v. Haushalts-, Hygiene-, Toilettenartikeln a. Zellstoff usw.	-28,6	.	.	.
21.23	H. v. Schreibwaren u. Bürobedarf a. Papier, Karton u. Pappe	-25,0	-11,1	-5,6	6,2
21.24	H. v. Tapeten	-	.	.	.
21.25	H. v. sonst. Waren a. Papier, Karton u. Pappe	-	.	.	.
21	Papiergewerbe	-4,3	-1,1	-1,4	-0,3
22.11	Verlegen v. Büchern	-12,5	-3,1	-3,2	-0,1
22.12	Verlegen v. Zeitungen	-6,2	-21,6	-20,5	1,5
22.13	Verlegen v. Zeitschriften	-	.	.	.

Jahr 2005

Bruttolohn- und -gehaltsumme		Gesamtumsatz			Umsatz aus eigenen Erzeugnissen			WZ 2003
insgesamt	je tätiger Person	insgesamt	darunter Ausland	je tätiger Person	zusammen	darunter Ausland	je tätiger Person	
.	17.16
-8,9	1,7	-10,3	-3,8	0,1	-10,2	-1,1	0,1	17.21
.	17.23
-52,9	19,2	17.24
.	17.25
-2,9	3,6	-7,2	-9,6	-1,0	-5,4	-9,3	0,9	17.30
7,4	0,8	18,6	30,0	11,4	24,2	29,3	16,6	17.40
.	17.51
.	17.52
-15,1	-0,5	-3,0	.	13,7	-3,0	.	13,7	17.53
-0,6	5,7	4,2	4,9	10,8	4,5	5,1	11,2	17.54
-18,7	7,9	-9,2	-10,9	20,5	-9,2	-10,9	20,5	17.60
.	17.71
.	17.72
-9,0	2,8	-9,8	-6,6	1,9	-10,5	-6,4	1,1	17
-3,3	-7,5	18.21
241,5	14,9	18.22
-17,8	1,7	-18,1	-16,9	1,3	-16,7	-16,9	3,1	18.23
-3,9	5,8	18.24
9,7	-0,8	55,2	143,8	40,3	58,0	155,1	42,8	18
-7,1	1,9	-3,8	-1,4	5,6	-4,3	-1,1	5,0	DB
.	19.10
.	19.20
-4,7	-2,8	19.30
.	19
.	DC
17,2	2,7	33,6	413,8	17,2	38,5	414,7	21,4	20.10
.	20.20
-10,3	-4,8	-10,6	28,3	-5,0	-11,4	27,1	-5,8	20.30
.	20.40
-7,3	2,4	-6,6	-10,1	3,3	-5,7	-6,2	4,2	20.51
-6,2	-3,1	2,9	.	6,4	4,2	.	7,6	20
-6,2	-3,1	2,9	.	6,4	4,2	.	7,6	DD
8,8	1,9	19,8	5,7	12,2	20,0	5,6	12,4	21.12
3,1	2,2	5,8	16,9	4,9	5,4	16,9	4,5	21.21
.	21.22
-9,9	1,3	-5,2	.	6,6	-6,1	.	5,6	21.23
.	21.24
.	21.25
0,3	1,3	5,0	3,6	6,1	5,6	3,1	6,7	21
0,3	3,5	1,8	.	5,1	2,1	.	5,3	22.11
-19,3	2,9	-16,8	x	6,2	-17,4	x	5,4	22.12
.	22.13

2. Ergebnisse der Betriebe nach Wirtschaftszweigen – Jahresmittel bzw. Jahressummen
 Noch: 2.2. Betriebe, Personen, Arbeitsstunden, Bruttolohn- und -gehaltsumme sowie Umsatz
 – Veränderung zum Vorjahr (in Prozent)

WZ 2003	Wirtschaftszweig Hauptgruppe	Betriebe	Tätige Personen	Geleistete Arbeitsstunden	
				insgesamt	je tätiger Person
22.15	Sonst. Verlagsgewerbe	x	x	x	x
22.21	Drucken v. Zeitungen	-	.	.	.
22.22	Drucken anderer Druckerzeugnisse	4,3	15,7	19,7	3,5
22.23	Druckweiterverarbeitung	-33,3	.	.	.
22.24	Druck- u. Medienvorstufe	-	6,6	-5,0	-10,8
22.25	Erbringung v. sonst. druckbezogenen Dienstleistungen	-	.	.	.
22.31	Vervielfältigung v. bespielten Tonträgern	-	.	.	.
22	Verlagsgew., Druckgew., Vervielf. bespielter Tonträger usw.	-	-5,0	-3,8	1,3
DE	Papier-, Verlags- u. Druckgewerbe	-2,0	-3,3	-2,7	0,6
23.20	Mineralölverarbeitung	-	.	.	.
23	Kokerei, Mineralölverarb., H. u. Verarb. v. Spalt-, Brutstoffen	-	.	.	.
DF	Kokerei, Mineralölverarb., H. u. Verarb. v. Spalt-, Brutstoffen	-	.	.	.
24.11	H. v. Industriegasen	-	.	.	.
24.12	H. v. Farbstoffen u. Pigmenten	-	.	.	.
24.13	H. v. sonst. anorganischen Grundstoffen u. Chemikalien	-	.	.	.
24.14	H. v. sonst. organischen Grundstoffen u. Chemikalien	-	.	.	.
24.15	H. v. Düngemitteln u. Stickstoffverbindungen	-	.	.	.
24.16	H. v. Kunststoffen in Primärformen	-	0,4	0,5	0,1
24.20	H. v. Schädlingsbekämpfungs-, Pflanzenschutzmitteln usw.	-	.	.	.
24.30	H. v. Anstrichmitteln, Druckfarben u. Kitten	-	-3,6	-4,4	-0,8
24.41	H. v. pharmazeutischen Grundstoffen	-	.	.	.
24.42	H. v. pharmaz. Spezialitäten u. sonst. pharmaz. Erzeugnissen	-	.	.	.
24.51	H. v. Seifen, Wasch-, Reinigungs- u. Poliermitteln	-16,7	-24,3	-31,2	-9,1
24.52	H. v. Duftstoffen u. Körperpflegemitteln	20,0	11,8	9,4	-2,1
24.61	H. v. pyrotechnischen Erzeugnissen	-	.	.	.
24.62	H. v. Klebstoffen u. Gelatine	-	-8,2	-6,1	2,2
24.63	H. v. etherischen Ölen	-	.	.	.
24.65	H. v. unbespielten Ton-, Bild- u. Datenträgern	-	.	.	.
24.66	H. v. sonst. chemischen Erzeugnissen, a. n. g.	10,0	18,6	16,6	-1,7
24.70	H. v. Chemiefasern	-25,0	.	.	.
24	H. v. chemischen Erzeugnissen	-1,2	2,5	1,7	-0,8
DG	H. v. chemischen Erzeugnissen	-1,2	2,5	1,7	-0,8
25.11	H. v. Bereifungen	-	.	.	.
25.12	Runderneuerung v. Bereifungen	-	.	.	.
25.13	H. v. sonst. Gummiwaren	-	5,0	11,3	6,0
25.21	H. v. Platten, Folien, Schläuchen u. Profilen a. Kunststoffen	-15,8	-10,6	-10,4	0,2
25.22	H. v. Verpackungsmitteln a. Kunststoffen	-	-5,4	-4,5	1,0
25.23	H. v. Baubedarfsartikeln a. Kunststoffen	-6,8	0,0	0,5	0,5
25.24	H. v. sonst. Kunststoffwaren	5,5	6,8	3,8	-2,8
25	H. v. Gummi- u. Kunststoffwaren	-2,0	1,5	1,4	-0,1
DH	H. v. Gummi- u. Kunststoffwaren	-2,0	1,5	1,4	-0,1
26.11	H. v. Flachglas	-	.	.	.
26.12	Veredlung u. Bearbeitung v. Flachglas	-	-2,4	-3,1	-0,7

Jahr 2005

Bruttolohn- und -gehaltsumme		Gesamtumsatz			Umsatz aus eigenen Erzeugnissen			WZ 2003
insgesamt	je tätiger Person	insgesamt	darunter Ausland	je tätiger Person	zusammen	darunter Ausland	je tätiger Person	
x	x	x	x	x	x	x	x	22.15
.	22.21
21,9	5,4	25,1	.	8,2	25,1	.	8,2	22.22
.	22.23
10,5	3,7	22,0	x	14,5	23,9	x	16,2	22.24
.	22.25
.	22.31
-5,5	-0,5	-1,5	16,5	3,6	-1,8	16,7	3,3	22
-3,3	0,0	1,8	5,6	5,3	2,0	5,2	5,4	DE
.	23.20
.	23
.	DF
.	24.11
.	24.12
.	24.13
.	24.14
.	24.15
5,4	5,0	20,2	25,6	19,8	20,7	26,6	20,2	24.16
.	24.20
-1,6	2,1	-11,8	8,6	-8,5	-11,5	10,0	-8,1	24.30
.	24.41
.	24.42
-26,1	-2,3	-22,5	.	2,5	-22,5	.	2,5	24.51
10,7	-1,0	21,3	.	8,5	20,0	.	7,3	24.52
.	24.61
-6,7	1,6	24.62
.	24.63
.	24.65
23,3	3,9	70,4	82,9	43,6	70,4	83,7	43,7	24.66
.	24.70
5,7	3,1	15,2	22,8	12,4	17,0	25,2	14,1	24
5,7	3,1	15,2	22,8	12,4	17,0	25,2	14,1	DG
.	25.11
.	25.12
8,8	3,7	14,3	2,3	8,9	18,3	-12,6	12,7	25.13
-12,4	-2,1	1,0	16,3	12,9	0,4	15,7	12,3	25.21
-5,0	0,5	0,6	.	6,4	-0,3	.	5,4	25.22
0,0	0,0	0,4	34,0	0,4	-0,2	34,1	-0,2	25.23
5,9	-0,8	8,4	13,6	1,5	7,0	11,7	0,1	25.24
1,2	-0,3	5,8	14,8	4,2	5,1	13,7	3,5	25
1,2	-0,3	5,8	14,8	4,2	5,1	13,7	3,5	DH
.	26.11
-1,3	1,1	5,2	4,4	7,8	4,9	4,4	7,5	26.12

2. Ergebnisse der Betriebe nach Wirtschaftszweigen – Jahresmittel bzw. Jahressummen
 Noch: 2.2. Betriebe, Personen, Arbeitsstunden, Bruttolohn- und -gehaltsumme sowie Umsatz
 – Veränderung zum Vorjahr (in Prozent)

WZ 2003	Wirtschaftszweig Hauptgruppe	Betriebe	Tätige Personen	Geleistete Arbeitsstunden	
				insgesamt	je tätiger Person
26.13	H. v. Hohlglas	-	1,0	1,5	0,5
26.14	H. v. Glasfasern u. Waren daraus	-	-7,8	-6,9	1,0
26.15	H., Veredl., Bearb. v. sonst. Glas einschl. techn. Glaswaren	-25,0	.	.	.
26.21	H. v. keramischen Haushaltswaren u. Ziergegenständen	-	.	.	.
26.22	H. v. Sanitärkeramik	-	.	.	.
26.23	H. v. keramischen Isolatoren u. Isolierteilen	-	.	.	.
26.25	H. v. keramischen Erzeugnissen, a. n. g.	-	.	.	.
26.26	H. v. feuerfesten keramischen Werkstoffen u. Waren	-	1,4	-1,0	-2,4
26.30	H. v. keramischen Wand- u. Bodenfliesen u. -platten	-	.	.	.
26.40	H. v. Ziegeln u. sonst. Baukeramik	-	-7,1	-9,5	-2,5
26.61	H. v. Erzeugn. a. Beton, Zement u. Kalksandstein f. d. Bau	-3,8	-6,5	-6,4	0,1
26.62	H. v. Gipserzeugnissen f. d. Bau	-	.	.	.
26.63	H. v. Frischbeton (Transportbeton)	-8,2	-6,0	-9,3	-3,5
26.64	H. v. Mörtel u. anderem Beton (Trockenbeton)	-	-2,2	-7,5	-5,4
26.65	H. v. Faserzementwaren	-	.	.	.
26.66	H. v. Erzeugnissen a. Beton, Zement u. Gips, a. n. g.	-25,0	.	.	.
26.70	Be- u. Verarbeitung v. Natur- u. Naturwerksteinen, a. n. g.	-	.	.	.
26.81	H. v. Mühl-, Mahl-, Schleif-, Wetz-, Poliersteinen, Schleifstoffen	-	.	.	.
26.82	H. v. sonst. Erzeugn. a. nicht metallischen Mineralien, a. n. g.	-12,0	.	.	.
26	Glasgewerbe, H. v. Keramik, Verarb. v. Steinen u. Erden	-4,7	-4,3	-4,7	-0,4
DI	Glasgewerbe, H. v. Keramik, Verarb. v. Steinen u. Erden	-4,7	-4,3	-4,7	-0,4
27.10	Erzeugung v. Roheisen, Stahl u. Ferrolegierungen	25,0	2,9	2,9	0,0
27.21	H. v. Rohren, Rohrform-, Rohrverschlussstücken a. Gusseisen	-50,0	.	.	.
27.22	H. v. Stahlrohren, Rohrformstücken usw. a. Stahl	-	.	.	.
27.31	H. v. Blankstahl	-	.	.	.
27.32	H. v. Kaltband mit einer Breite v. weniger als 600 mm	-	.	.	.
27.33	H. v. Kaltprofilen	-	.	.	.
27.41	Erzeugung u. erste Bearbeitung v. Edelmetallen	-50,0	.	.	.
27.42	Erzeugung u. erste Bearbeitung v. Aluminium	50,0	.	.	.
27.43	Erzeugung u. erste Bearbeitung v. Blei, Zink u. Zinn	-	4,6	-5,8	-10,0
27.44	Erzeugung u. erste Bearbeitung v. Kupfer	100,0	.	.	.
27.45	Erzeugung u. erste Bearbeitung v. sonst. NE-Metallen	-50,0	.	.	.
27.51	Eisengießereien	-	4,3	3,1	-1,1
27.52	Stahlgießereien	25,0	.	.	.
27.53	Leichtmetallgießereien	8,3	1,2	0,6	-0,6
27.54	Buntmetallgießereien	-	.	.	.
27	Metallerzeugung u. -bearbeitung	3,3	2,5	1,3	-1,2
28.11	H. v. Metallkonstruktionen	-	6,3	6,8	0,5
28.12	H. v. Ausbauelementen a. Metall	-36,4	-26,2	-27,3	-1,5
28.21	H. v. Metallbehältern m. Fassungsvermögen v. mehr a. 300 l	-8,3	-3,7	-4,8	-1,1
28.22	H. v. Heizkörpern u. -kesseln f. Zentralheizungen	-	-10,8	-9,6	1,4
28.30	H. v. Dampfkesseln (oh. Zentralheizungskessel)	4,8	8,9	11,0	1,9
28.40	H. v. Schmiede-, Press-, Zieh- u. Stanzteilen usw.	5,4	9,6	7,5	-1,9
28.51	Oberflächenveredlung u. Wärmebehandlung	3,7	6,2	3,3	-2,7
28.52	Mechanik, a. n. g.	15,9	15,4	14,1	-1,1
28.62	H. v. Werkzeugen	10,7	2,8	1,6	-1,2
28.63	H. v. Schlössern u. Beschlägen a. unedl. Metallen	12,5	6,6	8,8	2,1
28.71	H. v. Metallbehältern m. Fassungsverm. v. 300 l oder weniger	-	.	.	.

Jahr 2005

Bruttolohn- und -gehaltsumme		Gesamtumsatz			Umsatz aus eigenen Erzeugnissen			WZ 2003
insgesamt	je tätiger Person	insgesamt	darunter Ausland	je tätiger Person	zusammen	darunter Ausland	je tätiger Person	
2,6	1,6	4,3	0,8	3,2	4,3	0,8	3,3	26.13
-3,3	4,9	-12,7	.	-5,3	-15,6	.	-8,5	26.14
.	26.15
.	26.21
.	26.22
.	26.23
.	26.25
3,4	1,9	13,3	36,5	11,7	25,9	31,3	24,1	26.26
.	26.30
0,6	8,3	-11,9	15,6	-5,2	-12,4	15,5	-5,7	26.40
-7,4	-1,0	-11,6	71,3	-5,4	-10,5	71,4	-4,2	26.61
.	26.62
-6,8	-0,8	-19,9	.	-14,8	-17,8	.	-12,5	26.63
-3,8	-1,7	-8,9	.	-6,9	-7,1	.	-5,1	26.64
.	26.65
.	26.66
.	26.70
.	26.81
.	26.82
-2,8	1,6	-5,2	2,7	-0,9	-5,2	4,4	-0,9	26
-2,8	1,6	-5,2	2,7	-0,9	-5,2	4,4	-0,9	DI
11,5	8,3	18,0	-10,4	14,7	17,7	-10,4	14,4	27.10
.	27.21
.	27.22
.	27.31
.	27.32
.	27.33
.	27.41
.	27.42
1,2	-3,3	16,3	.	11,1	24,8	.	19,3	27.43
.	27.44
.	27.45
7,2	2,7	20,9	41,2	15,9	21,2	43,0	16,2	27.51
.	27.52
1,4	0,2	3,6	-2,5	2,4	5,2	3,0	3,9	27.53
.	27.54
6,1	3,5	17,4	16,1	14,5	17,9	16,7	15,0	27
9,0	2,6	11,0	.	4,5	11,2	.	4,6	28.11
-23,1	4,3	-8,4	.	24,1	-9,6	.	22,5	28.12
-2,2	1,5	28.21
-19,8	-10,0	28.22
7,0	-1,8	-11,1	7,7	-18,3	-12,0	7,6	-19,2	28.30
12,1	2,3	18,4	29,4	8,0	19,2	29,3	8,8	28.40
7,4	1,2	6,9	7,6	0,7	6,6	7,8	0,4	28.51
16,5	1,0	15,8	24,1	0,3	16,2	26,3	0,6	28.52
3,8	0,9	0,6	.	-2,2	0,5	.	-2,2	28.62
15,7	8,6	100,4	.	88,1	101,9	.	89,5	28.63
.	28.71

2. Ergebnisse der Betriebe nach Wirtschaftszweigen – Jahresmittel bzw. Jahressummen
 Noch: 2.2. Betriebe, Personen, Arbeitsstunden, Bruttolohn- und -gehaltsumme sowie Umsatz
 – Veränderung zum Vorjahr (in Prozent)

WZ 2003	Wirtschaftszweig Hauptgruppe	Betriebe	Tätige Personen	Geleistete Arbeitsstunden	
				insgesamt	je tätiger Person
28.72	H. v. Verpackungen u. Verschlüssen a. Eisen, Stahl, NE-Metall	-	.	.	.
28.73	H. v. Drahtwaren	20,0	0,4	0,2	-0,2
28.74	H. v. Schrauben, Nieten, Ketten u. Federn	-7,1	2,6	0,9	-1,6
28.75	H. v. sonst. Metallwaren, a. n. g.	-5,6	-12,4	-14,4	-2,3
28	H. v. Metallerzeugnissen	2,1	4,3	3,6	-0,7
DJ	Metallerzeugung u. -bearbeitung, H. v. Metallerzeugnissen	2,3	3,9	3,0	-0,8
29.11	H. v. Verbrennungsmotoren, Turbinen (oh. f. Luft-, Straßenfzg.)	-	.	.	.
29.12	H. v. Pumpen u. Kompressoren	4,5	3,5	3,7	0,3
29.13	H. v. Armaturen	-8,3	.	.	.
29.14	H. v. Lagern, Getrieben, Zahnrädern u. Antriebselementen	-	2,0	1,3	-0,7
29.21	H. v. Öfen u. Brennern	11,1	9,6	9,7	0,1
29.22	H. v. Hebezeugen u. Fördermitteln	-8,6	-6,7	-6,0	0,8
29.23	H. v. kälte- u. lufttechn. Erzeugnissen, nicht f. d. Haushalt	3,7	-1,4	-1,4	0,1
29.24	H. v. sonst. nicht wirtschaftszweigspez. Maschinen, a. n. g.	18,8	9,0	8,5	-0,5
29.31	H. v. land- u. forstwirtschaftlichen Zugmaschinen	-	.	.	.
29.32	H. v. sonst. land- u. forstwirtschaftlichen Maschinen	-	.	.	.
29.41	H. v. handgeführten kraftbetriebenen Werkzeugen	-	0,3	4,9	4,5
29.42	H. v. Werkzeugmaschinen f. d. Metallbearbeitung	-4,8	-5,0	-6,2	-1,2
29.43	H. v. Werkzeugmaschinen, a. n. g.	16,7	16,5	16,2	-0,2
29.51	H. v. Masch. f. d. Metallerzeugung, v. Walzwerkeinricht. usw.	-50,0	.	.	.
29.52	H. v. Bergwerks-, Bau- u. Baustoffmaschinen	-7,1	18,9	22,4	2,9
29.53	H. v. Masch. f. d. Ernährungsgewerbe u. d. Tabakverarbeitung	-	5,2	8,6	3,2
29.54	H. v. Masch. f. d. Textil-, Bekleidungs- u. Ledergewerbe	-	-4,5	-7,0	-2,6
29.55	H. v. Masch. f. d. Papiergewerbe	-	.	.	.
29.56	H. v. Masch. f. bestimmte Wirtschaftszweige, a. n. g.	-1,7	0,3	0,4	0,1
29.71	H. v. elektrischen Haushaltsgeräten	-	1,9	1,0	-1,0
29.72	H. v. nichtelektr. Heiz-, Koch-, Heißwasser-, Heißluftger. a. n. g.	-	10,5	12,7	2,0
29	Maschinenbau	-0,9	-0,2	-0,2	0,0
DK	Maschinenbau	-0,9	-0,2	-0,2	0,0
30.02	H. v. Datenverarbeitungsgeräten u. -einrichtungen	-	0,6	1,2	0,6
30	H. v. Büromaschinen, DV-Geräten u. -Einrichtungen	-	0,6	1,2	0,6
31.10	H. v. Elektromotoren, Generatoren u. Transformatoren	7,7	4,6	4,0	-0,6
31.20	H. v. Elektrizitätsverteilungs- u. -schalteinrichtungen	-3,2	-0,1	-1,2	-1,1
31.30	H. v. isolierten Elektrokabeln, -leitungen u. -drähten	-	2,0	0,5	-1,5
31.40	H. v. Akkumulatoren u. Batterien	-20,0	-31,2	-35,7	-6,4
31.50	H. v. elektrischen Lampen u. Leuchten	-	-4,4	-4,1	0,3
31.61	H. v. elektr. Ausrüstungen f. Motoren u. Fahrzeuge, a. n. g.	-	-9,7	-3,6	6,8
31.62	H. v. sonst. elektrischen Ausrüstungen, a. n. g.	-	11,3	9,6	-1,5
31	H. v. Geräten der Elektrizitätserzeugung, -verteilung u. Ä.	-1,2	-0,7	-1,4	-0,6
32.10	H. v. elektronischen Bauelementen	6,9	5,5	13,2	7,3
32.20	H. v. Geräten u. Einrichtungen d. Telekommunikationstechnik	-4,0	0,0	-3,7	-3,7
32.30	H. v. Rundfunkgeräten sowie phono- u. videotechn. Geräten	-10,0	-5,3	-6,4	-1,1
32	Rundfunk- u. Nachrichtentechnik	-	4,0	8,9	4,7
33.10	H. v. medizinischen Geräten u. orthopädischen Erzeugnissen	1,3	-0,4	-2,6	-2,2

Jahr 2005

Bruttolohn- und -gehaltsumme		Gesamtumsatz			Umsatz aus eigenen Erzeugnissen			WZ 2003
insgesamt	je tätiger Person	insgesamt	darunter Ausland	je tätiger Person	zusammen	darunter Ausland	je tätiger Person	
.	28.72
2,6	2,2	-7,6	.	-7,9	-8,1	.	-8,4	28.73
1,5	-1,1	10,7	13,6	7,9	10,1	12,4	7,3	28.74
-7,0	6,2	-2,2	3,6	11,7	-2,3	3,4	11,5	28.75
5,8	1,4	10,8	35,5	6,2	10,5	35,8	5,9	28
5,9	1,9	13,3	25,0	9,0	13,3	25,2	9,1	DJ
.	29.11
5,9	2,4	10,7	-2,6	7,0	11,1	-2,7	7,4	29.12
.	29.13
3,2	1,2	12,2	9,4	10,0	12,3	9,3	10,1	29.14
13,1	3,2	20,5	43,0	10,0	22,6	42,6	11,8	29.21
-4,4	2,5	-5,8	-6,2	1,0	-5,4	-6,9	1,4	29.22
3,2	4,7	-7,8	0,8	-6,5	-5,5	3,0	-4,1	29.23
9,5	0,4	0,7	-4,0	-7,7	0,5	-4,2	-7,8	29.24
.	29.31
.	29.32
1,4	1,0	29.41
-7,0	-2,1	2,2	-10,1	7,6	1,7	-10,0	7,1	29.42
15,9	-0,4	29.43
.	29.51
23,7	4,0	16,0	16,5	-2,5	21,3	32,0	2,0	29.52
6,5	1,3	23,7	48,5	17,7	23,4	48,5	17,3	29.53
-2,4	2,2	-6,9	-18,4	-2,5	-6,5	-18,1	-2,1	29.54
.	29.55
2,9	2,6	1,5	9,4	1,2	1,2	9,4	1,0	29.56
4,4	2,4	1,1	.	-0,9	0,6	.	-1,3	29.71
26,9	14,9	42,7	.	29,1	39,0	.	25,8	29.72
1,4	1,5	2,3	2,6	2,5	2,4	2,5	2,6	29
1,4	1,5	2,3	2,6	2,5	2,4	2,5	2,6	DK
4,6	4,0	4,1	.	3,5	10,9	.	10,3	30.02
4,6	4,0	4,1	.	3,5	10,9	.	10,3	30
3,5	-1,1	5,1	-1,7	0,4	5,4	-1,4	0,7	31.10
1,8	1,9	10,8	-9,0	10,9	11,0	-9,1	11,1	31.20
1,5	-0,5	31.30
4,8	52,5	31.40
-2,7	1,8	1,1	7,1	5,7	0,2	7,9	4,8	31.50
-22,6	-14,3	8,7	.	20,4	8,7	.	20,4	31.61
10,1	-1,0	18,0	.	6,1	24,9	.	12,2	31.62
1,3	2,0	8,3	0,8	9,1	8,5	0,7	9,3	31
0,3	-5,0	-7,4	-26,3	-12,2	-9,8	-26,4	-14,5	32.10
-2,6	-2,6	28,0	.	28,0	35,9	.	35,9	32.20
-5,9	-0,6	2,6	-8,5	8,4	3,5	-9,8	9,4	32.30
-0,5	-4,3	-4,0	.	-7,6	-5,4	.	-9,0	32
-3,2	-2,8	1,6	-15,9	2,0	1,0	-17,8	1,4	33.10

2. Ergebnisse der Betriebe nach Wirtschaftszweigen – Jahresmittel bzw. Jahressummen
 Noch: 2.2. Betriebe, Personen, Arbeitsstunden, Bruttolohn- und -gehaltsumme sowie Umsatz
 – Veränderung zum Vorjahr (in Prozent)

WZ 2003	Wirtschaftszweig Hauptgruppe	Betriebe	Tätige Personen	Geleistete Arbeitsstunden	
				insgesamt	je tätiger Person
33.20	H. v. Mess-, Kontroll-, Navigations- u. ä. Instrumenten usw.	5,3	7,6	7,9	0,4
33.30	H. v. industriellen Prozesssteuerungseinrichtungen	-	-54,4	-53,3	2,5
33.40	H. v. optischen u. fotografischen Geräten	-25,0	-3,0	-11,9	-9,1
33.50	H. v. Uhren	-	10,3	6,5	-3,4
33	Medizin-, Mess-, Steuer-, Regelungstechnik, Optik, H. v. Uhren	1,6	-2,5	-4,3	-1,9
DL	H. v. Büromaschinen; Elektrotechnik, Feinmechanik, Optik	-	0,9	2,4	1,5
34.10	H. v. Kraftwagen u. Kraftwagenmotoren	16,7	21,8	17,4	-3,6
34.20	H. v. Karosserien, Aufbauten u. Anhängern	-	1,0	3,8	2,8
34.30	H. v. Teilen u. Zubehör f. Kraftwagen u. Kraftwagenmotoren	6,8	1,4	2,8	1,3
34	H. v. Kraftwagen u. Kraftwagenteilen	5,4	9,8	8,8	-0,9
35.11	Schiffbau (oh. Boots- u. Yachtbau)	-	.	.	.
35.12	Boots- u. Yachtbau	-	.	.	.
35.20	Bahnindustrie	18,2	-5,7	-13,3	-8,1
35.30	Luft- u. Raumfahrzeugbau	-	.	.	.
35.41	H. v. Krafträdern	-	.	.	.
35.42	H. v. Fahrrädern	-25,0	-7,3	-14,1	-7,3
35.43	H. v. Behindertenfahrzeugen	-	.	.	.
35	Sonstiger Fahrzeugbau	4,2	-4,6	-9,5	-5,1
DM	Fahrzeugbau	5,1	6,9	5,3	-1,5
36.11	H. v. Sitzmöbeln	6,3	2,8	4,9	2,0
36.12	H. v. Büro- u. Ladenmöbeln	-10,5	-4,2	-2,1	2,2
36.13	H. v. Küchenmöbeln	-40,0	.	.	.
36.14	H. v. sonst. Möbeln	7,7	5,0	5,1	0,1
36.15	H. v. Matratzen	-	.	.	.
36.30	H. v. Musikinstrumenten	-	-5,7	-5,9	-0,2
36.40	H. v. Sportgeräten	-33,3	.	.	.
36.50	H. v. Spielwaren	-18,2	.	.	.
36.62	H. v. Besen u. Bürsten	-14,3	-4,6	-3,0	1,6
36.63	H. v. Erzeugnissen, a. n. g.	9,1	1,0	-1,1	-2,1
36	H. v. Möbeln, Schmuck, Musikinstr., Sportgeräten, Spielw.	-3,4	-2,3	-1,9	0,4
37.10	Recycling v. metallischen Altmaterialien u. Reststoffen	40,0	122,3	113,9	-3,8
37.20	Recycling v. nicht metallischen Altmaterialien u. Reststoffen	-27,3	-20,5	-19,6	1,2
37	Recycling	-14,8	-5,0	-3,8	1,2
DN	H. v. Möbeln, Schmuck, Musikinstr., Sportg., Spielw.; Recycl.	-5,6	-2,6	-2,2	0,4
D	Verarbeitendes Gewerbe	-1,2	0,5	0,5	-0,1
Hauptgruppen:					
A+EN	Vorleistungsgüterproduzenten und Energie	-0,6	0,1	0,6	0,6
B	Investitionsgüterproduzenten	0,1	2,4	1,6	-0,7
GG	Gebrauchsgüterproduzenten	-4,1	-0,9	-1,1	-0,2
VG	Verbrauchsgüterproduzenten	-2,7	-1,7	-1,9	-0,2
Insgesamt		-1,0	0,5	0,5	-0,1

Jahr 2005

Bruttolohn- und -gehaltsumme		Gesamtumsatz			Umsatz aus eigenen Erzeugnissen			WZ 2003
insgesamt	je tätiger Person	insgesamt	darunter Ausland	je tätiger Person	zusammen	darunter Ausland	je tätiger Person	
11,3	3,5	12,9	14,2	4,9	12,7	13,7	4,8	33.20
-46,8	16,7	-41,7	.	28,0	-43,0	.	25,1	33.30
-13,7	-11,0	33.40
22,0	10,6	33.50
-1,1	1,5	3,3	11,3	6,0	3,0	11,0	5,7	33
0,1	-0,8	0,3	-18,5	-0,6	-0,2	-19,1	-1,2	DL
22,8	0,8	37,7	.	13,1	37,4	.	12,8	34.10
6,0	4,9	12,5	.	11,4	12,2	.	11,1	34.20
2,1	0,7	9,5	5,2	8,0	11,9	7,7	10,3	34.30
12,8	2,7	27,0	33,7	15,6	27,9	34,4	16,4	34
.	35.11
.	35.12
-0,8	5,3	24,2	.	31,7	24,2	.	31,7	35.20
.	35.30
.	35.41
-10,5	-3,5	35.42
.	35.43
0,6	5,5	20,7	33,4	26,5	20,6	32,4	26,5	35
10,2	3,1	26,4	33,7	18,2	27,2	34,3	19,0	DM
7,9	4,9	41,7	.	37,8	41,7	.	37,8	36.11
1,7	6,2	5,6	-5,9	10,3	8,9	-5,8	13,7	36.12
.	36.13
7,5	2,4	18,9	16,9	13,2	19,8	17,1	14,1	36.14
.	36.15
-1,3	4,7	16,2	16,2	23,1	14,5	18,6	21,4	36.30
.	36.40
.	36.50
-2,5	2,1	0,9	.	5,7	1,0	.	5,8	36.62
-0,1	-1,1	4,8	.	3,8	4,9	.	3,9	36.63
1,0	3,3	18,3	17,9	21,0	19,2	19,8	22,0	36
85,7	-16,5	64,2	.	-26,2	63,3	.	-26,5	37.10
-20,7	-0,2	-7,9	.	16,0	12,6	.	41,8	37.20
-6,8	-1,9	12,5	33,1	18,4	31,4	32,4	38,3	37
-0,1	2,6	17,3	19,8	20,4	20,9	21,4	24,1	DN
2,2	1,7	9,7	11,3	9,1	10,1	11,7	9,5	D
1,4	1,4	4,4	-1,2	4,4	4,9	-1,0	4,9	A+EN
4,2	1,8	15,8	22,6	13,1	16,4	23,0	13,7	B
3,9	4,9	16,5	14,0	17,7	17,0	14,3	18,1	GG
-1,2	0,5	6,9	8,3	8,7	6,1	8,2	7,9	VG
2,2	1,7	9,6	11,4	9,0	10,0	11,7	9,5	

2. Ergebnisse der Betriebe nach Wirtschaftszweigen – Jahresmittel bzw. Jahressummen

2.3. Betriebe, Gesamtumsatz, Umsatz mit dem zur Eurozone gehörenden Ausland und Exportquote

WZ 2003	Wirtschaftszweig Hauptgruppe	Be- triebe	Gesamtumsatz			Ex- port- quote
			insgesamt	darunter Auslandsumsatz		
				zusammen	darunter Eurozone	
						%
10	Kohlenbergbau, Torfgewinnung	2
CA	Kohlenbergbau, Torfgewinnung, Gew. v. Erdöl, Erdgas usw.	2
14	Gew. v. Steinen u. Erden, sonst. Bergbau	86
CB	Erzbergbau, Gew. v. Steinen u. Erden, sonst. Bergbau	86
C	Bergbau u. Gewinnung v. Steinen u. Erden	88	591 464	14 377	9 005	2,4
15	Ernährungsgewerbe	364
16	Tabakverarbeitung	1
DA	Ernährungsgewerbe u. Tabakverarbeitung	365	6 650 276	327 026	274 513	4,9
17	Textilgewerbe	144	934 430	273 867	154 291	29,3
18	Bekleidungsgewerbe	35	165 611	25 837	20 374	15,6
DB	Textil- u. Bekleidungsgewerbe	179	1 100 041	299 704	174 665	27,2
DC	Ledergewerbe	11
DD	Holzgewerbe (oh. H. v. Möbeln)	82	877 503	.	.	.
21	Papiergewerbe	67	1 136 189	421 662	178 480	37,1
22	Verlagsgew., Druckgew., Vervielf. bespielter Tonträger usw.	83	1 000 711	86 949	27 836	8,7
DE	Papier-, Verlags- u. Druckgewerbe	150	2 136 899	508 611	206 316	23,8
DF	Kokerei, Mineralölverarb., H. u. Verarb. v. Spalt-, Brutstoffen	1
DG	H. v. chemischen Erzeugnissen	81	2 305 750	1 230 113	405 802	53,3
DH	H. v. Gummi- u. Kunststoffwaren	145	1 120 119	256 843	130 360	22,9
DI	Glasgewerbe, H. v. Keramik, Verarb. v. Steinen u. Erden	222	1 517 224	262 623	107 622	17,3
27	Metallerzeugung u. -bearbeitung	62	2 241 407	590 491	295 865	26,3
28	H. v. Metallerzeugnissen	476	3 521 379	586 146	302 045	16,6
DJ	Metallerzeugung u. -bearbeitung, H. v. Metallerzeugnissen	538	5 762 786	1 176 636	597 909	20,4
DK	Maschinenbau	442	5 125 986	2 147 546	814 093	41,9
30	H. v. Büromaschinen, DV-Geräten u. -Einrichtungen	9	75 783	.	.	.
31	H. v. Geräten der Elektrizitätserzeugung, -verteilung u. Ä.	159	1 751 791	431 898	188 484	24,7
32	Rundfunk- u. Nachrichtentechnik	64	3 382 606	.	.	.
33	Medizin-, Mess-, Steuer-, Regelungstechnik, Optik, H. v. Uhren	131	643 206	205 341	69 301	31,9
DL	H. v. Büromaschinen; Elektrotechnik, Feinmechanik, Optik	363	5 853 387	2 214 927	792 741	37,8
34	H. v. Kraftwagen u. Kraftwagenteilen	98	9 422 771	4 496 522	1 915 362	47,7
35	Sonstiger Fahrzeugbau	25	947 517	300 611	165 224	31,7
DM	Fahrzeugbau	123	10 370 288	4 797 132	2 080 585	46,3
36	H. v. Möbeln, Schmuck, Musikinstr., Sportgeräten, Spielw.	113	952 915	169 763	103 790	17,8
37	Recycling	23	186 870	26 869	6 802	14,4
DN	H. v. Möbeln, Schmuck, Musikinstr., Sportg., Spielw.; Recycl.	136	1 139 785	196 632	110 592	17,3
D	Verarbeitendes Gewerbe	2 839	44 038 869	13 664 903	5 790 926	31,0
A+EN	Vorleistungsgüterproduzenten und Energie	1 272	16 383 341	5 223 288	2 060 863	31,9
B	Investitionsgüterproduzenten	917	18 110 698	7 414 232	3 084 041	40,9
GG	Gebrauchsgüterproduzenten	117	1 180 821	250 285	121 523	21,2
VG	Verbrauchsgüterproduzenten	621	8 955 473	791 475	533 504	8,8
Insgesamt		2 927	44 630 333	13 679 280	5 799 931	30,7

2. Ergebnisse der Betriebe nach Wirtschaftszweigen – Jahresmittel bzw. Jahressummen

2.4. Betriebe, Gesamtumsatz, Umsatz mit dem zur Eurozone gehörenden Ausland und Exportquote – Veränderung zum Vorjahr (in Prozent)

WZ 2003	Wirtschaftszweig Hauptgruppe	Be- triebe	Gesamtumsatz			Ex- port- quote
			insgesamt	darunter Auslandsumsatz		
				zusammen	darunter Eurozone	
10	Kohlenbergbau, Torfgewinnung	-
CA	Kohlenbergbau, Torfgewinnung, Gew. v. Erdöl, Erdgas usw.	-
14	Gew. v. Steinen u. Erden, sonst. Bergbau	7,5
CB	Erzbergbau, Gew. v. Steinen u. Erden, sonst. Bergbau	7,5
C	Bergbau u. Gewinnung v. Steinen u. Erden	7,3	3,7	21,6	30,3	17,3
15	Ernährungsgewerbe	-2,9
16	Tabakverarbeitung	-
DA	Ernährungsgewerbe u. Tabakverarbeitung	-2,9	7,4	6,3	8,9	-1,0
17	Textilgewerbe	-7,1	-9,8	-6,6	-3,9	3,6
18	Bekleidungsgewerbe	-	55,2	143,8	204,2	57,1
DB	Textil- u. Bekleidungsgewerbe	-5,8	-3,8	-1,4	4,4	2,5
DC	Ledergewerbe	-8,3
DD	Holzgewerbe (oh. H. v. Möbeln)	-2,4	2,9	.	.	.
21	Papiergewerbe	-4,3	5,0	3,6	9,4	-1,3
22	Verlagsgew., Druckgew., Vervielf. bespielter Tonträger usw.	-	-1,5	16,5	93,2	18,3
DE	Papier-, Verlags- u. Druckgewerbe	-2,0	1,8	5,6	16,2	3,7
DF	Kokerei, Mineralölverarb., H. u. Verarb. v. Spalt-, Brutstoffen	-
DG	H. v. chemischen Erzeugnissen	-1,2	15,2	22,8	19,4	6,6
DH	H. v. Gummi- u. Kunststoffwaren	-2,0	5,8	14,8	11,8	8,5
DI	Glasgewerbe, H. v. Keramik, Verarb. v. Steinen u. Erden	-4,7	-5,2	2,7	-7,1	8,3
27	Metallerzeugung u. -bearbeitung	3,3	17,4	16,1	-0,6	-1,2
28	H. v. Metallerzeugnissen	2,1	10,8	35,5	23,2	22,4
DJ	Metallerzeugung u. -bearbeitung, H. v. Metallerzeugnissen	2,3	13,3	25,0	10,2	10,4
DK	Maschinenbau	-0,9	2,3	2,6	3,9	0,2
30	H. v. Büromaschinen, DV-Geräten u. -Einrichtungen	-	4,1	.	.	.
31	H. v. Geräten der Elektrizitätserzeugung, -verteilung u. Ä.	-1,2	8,3	0,8	-0,8	-6,9
32	Rundfunk- u. Nachrichtentechnik	-	-4,0	.	.	.
33	Medizin-, Mess-, Steuer-, Regelungstechnik, Optik, H. v. Uhren	1,6	3,3	11,3	1,8	7,7
DL	H. v. Büromaschinen; Elektrotechnik, Feinmechanik, Optik	-	0,3	-18,5	-31,3	-18,8
34	H. v. Kraftwagen u. Kraftwagenteilen	5,4	27,0	33,7	22,3	5,3
35	Sonstiger Fahrzeugbau	4,2	20,7	33,4	129,1	10,5
DM	Fahrzeugbau	5,1	26,4	33,7	27,0	5,8
36	H. v. Möbeln, Schmuck, Musikinstr., Sportgeräten, Spielw.	-3,4	18,3	17,9	18,0	-0,3
37	Recycling	-14,8	12,5	33,1	104,0	18,3
DN	H. v. Möbeln, Schmuck, Musikinstr., Sportg., Spielw.; Recycl.	-5,6	17,3	19,8	21,2	2,2
D	Verarbeitendes Gewerbe	-1,2	9,7	11,3	6,5	1,5
A+EN	Vorleistungsgüterproduzenten und Energie	-0,6	4,4	-1,2	-10,3	-5,4
B	Investitionsgüterproduzenten	0,1	15,8	22,6	18,5	5,9
GG	Gebrauchsgüterproduzenten	-4,1	16,5	14,0	11,6	-2,2
VG	Verbrauchsgüterproduzenten	-2,7	6,9	8,3	22,0	1,3
	Insgesamt	-1,0	9,6	11,4	6,5	1,6

3. Ergebnisse der Betriebe nach Kreisfreien Städten und Landkreisen – Jahresmittel bzw. Jahressummen

3.1. Betriebe, Personen, Arbeitsstunden, Bruttolohn- und -gehaltssumme sowie Umsatz

Kreis-Nr.	Kreisfreie Stadt Landkreis Regierungsbezirk	Betriebe	Tätige Personen	Geleistete Arbeitsstunden	
				insgesamt	je tätiger Person
				1 000	Std.
61	Chemnitz, Stadt	161	12 517	21 376	1 708
	Vorleistungsgüterproduzenten und Energie	63	4 266	7 094	1 663
	Investitionsgüterproduzenten	67	5 989	10 268	1 714
	Gebrauchsgüterproduzenten	1	.	.	.
	Verbrauchsgüterproduzenten	29	.	.	.
66	Plauen, Stadt	53	4 924	7 971	1 619
	Vorleistungsgüterproduzenten und Energie	17	1 389	2 332	1 679
	Investitionsgüterproduzenten	14	2 189	3 434	1 569
	Gebrauchsgüterproduzenten	2	.	.	.
	Verbrauchsgüterproduzenten	21	.	.	.
67	Zwickau, Stadt	59	11 963	19 893	1 663
	Vorleistungsgüterproduzenten und Energie	19	1 123	1 820	1 621
	Investitionsgüterproduzenten	30	9 842	16 412	1 668
	Gebrauchsgüterproduzenten	1	.	.	.
	Verbrauchsgüterproduzenten	9	.	.	.
71	Annaberg	95	6 466	10 844	1 677
	Vorleistungsgüterproduzenten und Energie	53	3 801	6 210	1 634
	Investitionsgüterproduzenten	20	1 462	2 463	1 685
	Gebrauchsgüterproduzenten	4	198	407	2 056
	Verbrauchsgüterproduzenten	19	1 005	1 763	1 754
73	Chemnitzer Land	109	9 583	16 366	1 708
	Vorleistungsgüterproduzenten und Energie	43	3 303	5 251	1 590
	Investitionsgüterproduzenten	41	4 754	8 519	1 792
	Gebrauchsgüterproduzenten	2	.	.	.
	Verbrauchsgüterproduzenten	23	.	.	.
77	Freiberg	138	9 836	16 944	1 723
	Vorleistungsgüterproduzenten und Energie	70	6 048	10 533	1 742
	Investitionsgüterproduzenten	29	1 438	2 403	1 671
	Gebrauchsgüterproduzenten	14	686	1 146	1 671
	Verbrauchsgüterproduzenten	25	1 663	2 862	1 721
78	Vogtlandkreis	184	12 745	21 459	1 684
	Vorleistungsgüterproduzenten und Energie	57	3 396	5 686	1 674
	Investitionsgüterproduzenten	43	3 991	6 837	1 713
	Gebrauchsgüterproduzenten	17	1 303	2 191	1 682
	Verbrauchsgüterproduzenten	66	4 054	6 745	1 664
81	Mittlerer Erzgebirgskreis	99	5 638	9 363	1 661
	Vorleistungsgüterproduzenten und Energie	46	2 989	4 955	1 658
	Investitionsgüterproduzenten	24	1 333	2 179	1 635
	Gebrauchsgüterproduzenten	4	292	552	1 890
	Verbrauchsgüterproduzenten	25	1 024	1 677	1 638

Jahr 2005

Bruttolohn- und -gehaltsumme		Gesamtumsatz			Umsatz aus eigenen Erzeugnissen			Kreis- Nr.
insgesamt	je tätiger Person	insgesamt	darunter Ausland	je tätiger Person	zusammen	darunter Ausland	je tätiger Person	
1 000 €	€	1 000 €		€	1 000 €		€	
363 582	29 046	2 559 676	663 725	204 496	2 482 421	651 218	198 324	61
119 374	27 979	667 663	92 571	156 508	633 740	88 534	148 556	
185 117	30 907	1 553 421	542 930	259 379	1 533 192	535 520	256 001	
.	66
.	
.	
138 947	28 215	727 506	274 446	147 747	678 508	246 485	137 796	66
36 111	25 988	220 089	88 506	158 451	182 338	60 624	131 273	
74 327	33 947	292 665	160 571	133 698	289 175	160 571	132 104	
.	67
.	
.	
402 392	33 635	4 963 438	2 904 117	414 899	4 898 955	2 897 426	409 509	67
40 596	36 134	222 469	72 821	198 102	195 559	67 884	174 140	
337 731	34 314	4 407 274	2 829 196	447 803	4 370 156	2 827 441	444 031	
.	71
.	
.	
129 477	20 023	783 654	216 538	121 196	723 503	208 224	111 893	71
74 019	19 471	382 736	105 116	100 694	375 465	103 015	98 781	
34 746	23 758	297 167	92 015	203 261	248 768	86 070	170 156	
3 982	20 060	22 810	7 751	115 202	22 060	7 484	111 414	73
16 728	16 636	80 942	11 655	80 539	77 209	11 655	76 825	
.	
232 609	24 272	1 400 871	379 501	146 183	1 332 150	372 446	139 012	73
73 049	22 113	432 622	96 365	130 979	421 145	90 539	127 504	
132 894	27 951	809 806	274 818	170 342	800 974	274 224	168 484	
.	77
.	
.	
238 484	24 245	1 629 653	552 134	165 682	1 573 839	546 007	160 008	77
161 135	26 640	1 150 008	509 590	190 147	1 108 111	504 504	183 219	
35 644	24 779	184 600	28 474	128 373	180 074	27 573	125 225	
13 049	19 008	67 743	4 374	98 751	66 965	4 234	97 617	78
28 658	17 228	227 301	9 696	136 681	218 689	9 696	131 503	
.	
281 591	22 093	1 749 738	476 078	137 288	1 662 618	446 193	130 453	78
72 670	21 396	363 626	70 118	107 075	358 676	70 089	105 617	
105 458	26 421	712 739	208 235	178 587	665 914	188 242	166 854	
27 855	21 369	132 384	48 418	101 599	110 354	38 623	84 692	81
75 608	18 648	540 989	149 307	133 446	527 674	149 239	130 161	
.	
104 014	18 447	516 018	107 621	91 525	481 009	102 712	85 316	81
59 249	19 819	285 388	84 954	95 479	265 998	80 427	88 992	
24 990	18 740	113 379	12 956	85 056	102 357	12 575	76 787	
6 193	21 173	21 692	7 546	74 288	21 692	7 546	74 288	81
13 583	13 258	95 559	2 166	93 319	90 962	2 166	88 830	

3. Ergebnisse der Betriebe nach Kreisfreien Städten und Landkreisen – Jahresmittel bzw. Jahressummen
 Noch: 3.1. Betriebe, Personen, Arbeitsstunden, Bruttolohn- und -gehaltsumme sowie Umsatz

Kreis- Nr.	Kreisfreie Stadt Landkreis Regierungsbezirk	Betriebe	Tätige Personen	Geleistete Arbeitsstunden	
				insgesamt	je tätiger Person
				1 000	Std.
82	Mittweida	131	8 461	14 058	1 662
	Vorleistungsgüterproduzenten und Energie	68	4 055	6 618	1 632
	Investitionsgüterproduzenten	34	2 477	4 227	1 706
	Gebrauchsgüterproduzenten	9	504	864	1 714
	Verbrauchsgüterproduzenten	20	1 424	2 348	1 649
88	Stollberg	94	5 914	9 824	1 661
	Vorleistungsgüterproduzenten und Energie	44	3 164	5 227	1 652
	Investitionsgüterproduzenten	30	1 801	3 068	1 703
	Gebrauchsgüterproduzenten	4	143	227	1 587
	Verbrauchsgüterproduzenten	16	806	1 302	1 615
91	Aue-Schwarzenberg	109	8 451	14 604	1 728
	Vorleistungsgüterproduzenten und Energie	52	4 425	7 475	1 689
	Investitionsgüterproduzenten	34	2 920	5 239	1 794
	Gebrauchsgüterproduzenten	4	184	300	1 630
	Verbrauchsgüterproduzenten	19	922	1 590	1 725
93	Zwickauer Land	71	4 363	7 246	1 661
	Vorleistungsgüterproduzenten und Energie	31	1 504	2 478	1 648
	Investitionsgüterproduzenten	26	2 283	3 785	1 658
	Gebrauchsgüterproduzenten	1	.	.	.
	Verbrauchsgüterproduzenten	13	.	.	.
	Regierungsbezirk Chemnitz	1 302	100 860	169 949	1 685
	Vorleistungsgüterproduzenten und Energie	563	39 464	65 680	1 664
	Investitionsgüterproduzenten	392	40 479	68 835	1 701
	Gebrauchsgüterproduzenten	63	3 850	6 547	1 701
	Verbrauchsgüterproduzenten	284	17 067	28 887	1 693

Jahr 2005

Bruttolohn- und -gehaltsumme		Gesamtumsatz			Umsatz aus eigenen Erzeugnissen			Kreis- Nr.
insgesamt	je tätiger Person	insgesamt	darunter Ausland	je tätiger Person	zusammen	darunter Ausland	je tätiger Person	
1 000 €	€	1 000 €		€	1 000 €		€	
199 701	23 601	1 154 547	250 122	136 455	1 101 130	246 669	130 142	82
100 455	24 770	630 558	134 239	155 501	595 818	131 764	146 934	
67 360	27 189	342 133	105 625	138 124	330 414	104 658	133 393	
9 424	18 680	60 706	5 785	120 448	58 657	5 781	116 383	
22 460	15 767	121 150	4 473	85 077	116 240	4 466	81 629	
132 998	22 487	717 557	120 415	121 332	691 852	116 901	116 985	88
70 057	22 138	433 312	87 801	136 951	417 423	85 003	131 929	
47 710	26 483	220 541	29 147	122 455	214 349	28 545	119 017	
2 201	15 338	10 019	1 281	70 063	10 019	1 281	70 063	
13 031	16 157	53 685	2 186	66 607	50 060	2 072	62 109	
193 343	22 877	989 179	265 139	117 049	850 626	225 262	100 654	91
115 276	26 048	600 870	191 454	135 790	487 669	157 757	110 208	
61 954	21 213	290 966	55 262	99 646	282 067	53 019	96 598	
2 903	15 734	18 434	10 614	100 185	18 196	10 614	98 891	
13 210	14 320	78 909	7 809	85 585	62 694	3 872	67 998	
97 682	22 386	613 344	136 186	140 579	601 723	135 996	137 915	93
31 305	20 808	207 070	52 614	137 680	201 221	52 528	133 791	
56 306	24 658	351 709	82 880	154 056	346 485	82 775	151 767	
.	
.	
2 514 819	24 934	17 805 181	6 346 021	176 534	17 078 334	6 195 539	169 327	
953 296	24 156	5 596 411	1 586 149	141 811	5 243 163	1 492 668	132 859	
1 164 236	28 761	9 576 400	4 422 111	236 577	9 363 927	4 381 213	231 328	
78 773	20 458	580 641	86 706	150 816	554 438	76 434	144 010	
318 514	18 662	2 051 729	251 055	120 216	1 916 807	245 225	112 311	

3. Ergebnisse der Betriebe nach Kreisfreien Städten und Landkreisen – Jahresmittel bzw. Jahressummen
 Noch: 3.1. Betriebe, Personen, Arbeitsstunden, Bruttolohn- und -gehaltsumme sowie Umsatz

Kreis- Nr.	Kreisfreie Stadt Landkreis Regierungsbezirk	Betriebe	Tätige Personen	Geleistete Arbeitsstunden	
				insgesamt	je tätiger Person
				1 000	Std.
62	Dresden, Stadt	238	25 751	45 043	1 749
	Vorleistungsgüterproduzenten und Energie	82	12 912	23 015	1 782
	Investitionsgüterproduzenten	106	8 219	14 156	1 722
	Gebrauchsgüterproduzenten	5	213	377	1 770
	Verbrauchsgüterproduzenten	47	4 408	7 496	1 701
63	Görlitz, Stadt	21	2 561	3 693	1 442
	Vorleistungsgüterproduzenten und Energie	3	.	.	.
	Investitionsgüterproduzenten	9	.	.	.
	Gebrauchsgüterproduzenten	1	.	.	.
	Verbrauchsgüterproduzenten	8	297	461	1 552
64	Hoyerswerda, Stadt	14	595	1 026	1 724
	Vorleistungsgüterproduzenten und Energie	5	.	.	.
	Investitionsgüterproduzenten	6	.	.	.
	Verbrauchsgüterproduzenten	3	214	397	1 855
72	Bautzen	117	8 594	14 501	1 687
	Vorleistungsgüterproduzenten und Energie	47	2 612	4 421	1 693
	Investitionsgüterproduzenten	34	3 380	5 767	1 706
	Gebrauchsgüterproduzenten	7	677	1 107	1 635
	Verbrauchsgüterproduzenten	29	1 926	3 206	1 665
80	Meißen	108	9 741	16 343	1 678
	Vorleistungsgüterproduzenten und Energie	54	4 709	7 568	1 607
	Investitionsgüterproduzenten	37	3 927	6 862	1 747
	Gebrauchsgüterproduzenten	2	.	.	.
	Verbrauchsgüterproduzenten	15	.	.	.
84	Niederschlesischer Oberlausitzkreis	58	4 674	7 531	1 611
	Vorleistungsgüterproduzenten und Energie	30	2 953	4 724	1 600
	Investitionsgüterproduzenten	16	922	1 426	1 547
	Gebrauchsgüterproduzenten	2	.	.	.
	Verbrauchsgüterproduzenten	10	.	.	.
85	Riesa-Großenhain	76	7 242	12 885	1 779
	Vorleistungsgüterproduzenten und Energie	39	5 229	9 264	1 772
	Investitionsgüterproduzenten	22	1 128	2 110	1 871
	Gebrauchsgüterproduzenten	1	.	.	.
	Verbrauchsgüterproduzenten	14	.	.	.
86	Löbau-Zittau	102	6 472	10 848	1 676
	Vorleistungsgüterproduzenten und Energie	41	2 208	3 777	1 711
	Investitionsgüterproduzenten	27	1 720	2 998	1 743
	Gebrauchsgüterproduzenten	5	551	917	1 664
	Verbrauchsgüterproduzenten	30	1 994	3 156	1 583

Bruttolohn- und -gehaltsumme		Gesamtumsatz			Umsatz aus eigenen Erzeugnissen			Kreis- Nr.
insgesamt	je tätiger Person	insgesamt	darunter Ausland	je tätiger Person	zusammen	darunter Ausland	je tätiger Person	
1 000 €	€	1 000 €		€	1 000 €		€	
906 545	35 204	6 824 717	2 294 107	265 027	6 236 103	2 265 810	242 169	62
474 191	36 723	3 084 991	1 508 328	238 924	2 616 287	1 491 909	202 624	
278 607	33 896	1 908 558	620 727	232 213	1 862 249	616 627	226 579	
6 146	28 787	29 935	5 596	140 540	27 575	5 596	129 460	
147 601	33 481	1 801 233	159 455	408 628	1 729 992	151 678	392 466	
89 956	35 118	449 048	190 488	175 341	438 972	188 534	171 406	63
.	
.	
5 666	19 045	36 736	8 933	123 690	34 537	8 933	116 286	
13 525	22 712	78 255	7 080	131 521	76 563	7 080	128 677	64
.	
3 700	17 249	27 612	-	129 028	27 346	-	127 785	
212 765	24 756	1 309 533	228 954	152 378	1 238 636	220 599	144 128	72
58 640	22 446	305 479	69 740	116 952	268 826	67 452	102 920	
104 814	31 005	531 797	92 003	157 336	501 831	85 937	148 471	
14 302	21 110	124 217	25 913	183 482	124 164	25 913	183 403	
35 008	18 172	348 040	41 298	180 706	343 815	41 296	178 512	
282 513	29 001	1 606 327	734 620	164 904	1 477 403	660 448	151 669	80
121 651	25 831	487 815	99 850	103 592	465 213	93 541	98 792	
137 842	35 097	998 183	631 150	254 185	895 032	563 287	227 917	
.	
.	
127 025	27 174	695 851	91 024	148 877	654 416	89 646	140 012	84
89 630	30 347	399 316	78 007	135 224	379 914	76 659	128 654	
23 304	25 262	95 871	8 774	103 982	93 741	8 748	101 671	
.	
.	
193 176	26 673	2 127 092	622 597	293 716	2 020 034	602 375	278 933	85
150 751	28 827	1 775 394	582 444	339 528	1 731 024	565 295	331 043	
26 815	23 762	181 184	28 840	160 624	138 919	25 850	123 155	
.	
.	
129 896	20 069	683 105	109 950	105 548	668 118	108 609	103 232	86
44 420	20 113	228 687	41 021	103 572	224 163	40 357	101 523	
35 853	20 839	176 242	43 085	102 466	172 241	42 776	100 140	
13 531	24 535	53 054	10 840	96 287	50 358	10 581	91 394	
36 092	18 096	225 121	15 004	112 899	221 357	14 894	111 012	

3. Ergebnisse der Betriebe nach Kreisfreien Städten und Landkreisen – Jahresmittel bzw. Jahressummen
 Noch: 3.1. Betriebe, Personen, Arbeitsstunden, Bruttolohn- und -gehaltsumme sowie Umsatz

Kreis- Nr.	Kreisfreie Stadt Landkreis Regierungsbezirk	Betriebe	Tätige Personen	Geleistete Arbeitsstunden	
				insgesamt	je tätiger Person
				1 000	Std.
87	Sächsische Schweiz	89	5 931	9 888	1 667
	Vorleistungsgüterproduzenten und Energie	51	3 479	5 775	1 660
	Investitionsgüterproduzenten	22	1 545	2 530	1 638
	Gebrauchsgüterproduzenten	2	.	.	.
	Verbrauchsgüterproduzenten	14	.	.	.
90	Weißeritzkreis	79	5 856	9 547	1 630
	Vorleistungsgüterproduzenten und Energie	30	2 829	4 455	1 575
	Investitionsgüterproduzenten	27	1 135	1 936	1 706
	Gebrauchsgüterproduzenten	9	1 195	2 010	1 682
	Verbrauchsgüterproduzenten	13	698	1 145	1 640
92	Kamenz	146	10 530	17 487	1 661
	Vorleistungsgüterproduzenten und Energie	68	3 646	6 105	1 674
	Investitionsgüterproduzenten	34	2 905	4 784	1 647
	Gebrauchsgüterproduzenten	5	467	801	1 715
	Verbrauchsgüterproduzenten	38	3 512	5 797	1 651
	Regierungsbezirk Dresden	1 047	87 947	148 792	1 692
	Vorleistungsgüterproduzenten und Energie	450	40 913	69 682	1 703
	Investitionsgüterproduzenten	339	27 159	45 814	1 687
	Gebrauchsgüterproduzenten	39	3 501	5 897	1 684
	Verbrauchsgüterproduzenten	220	16 373	27 399	1 673

Jahr 2005

Bruttolohn- und -gehaltsumme		Gesamtumsatz			Umsatz aus eigenen Erzeugnissen			Kreis- Nr.
insgesamt	je tätiger Person	insgesamt	darunter Ausland	je tätiger Person	zusammen	darunter Ausland	je tätiger Person	
1 000 €	€	1 000 €		€	1 000 €		€	
140 577	23 700	865 941	195 620	146 003	833 216	192 044	140 485	87
81 603	23 453	493 494	170 566	141 849	461 966	166 992	132 787	
40 937	26 488	258 078	10 527	167 041	257 750	10 525	166 828	
.	
140 794	24 041	728 626	174 257	124 424	717 398	172 349	122 506	90
71 733	25 352	439 366	79 885	155 308	434 032	79 723	153 422	
26 999	23 777	90 789	15 379	79 990	88 681	15 214	78 133	
33 168	27 744	165 688	77 676	138 651	162 649	76 106	136 108	
8 892	12 730	32 782	1 316	46 966	32 036	1 306	45 897	
248 789	23 626	3 610 241	493 346	342 853	2 978 099	360 808	282 820	92
84 288	23 115	516 979	100 730	141 793	486 783	97 659	133 512	
77 896	26 810	556 028	195 871	191 404	526 894	184 828	181 375	
9 411	20 130	66 709	28 381	142 846	66 592	28 264	142 595	
77 193	21 977	2 470 525	168 363	703 452	1 897 830	50 057	540 384	
2 485 558	28 262	18 978 735	5 142 043	215 797	17 338 959	4 868 303	197 152	
1 186 346	28 996	7 785 124	2 747 612	190 285	7 120 612	2 696 629	174 043	
837 370	30 832	5 203 434	1 817 953	191 592	4 935 936	1 723 433	181 742	
84 853	24 233	491 318	154 621	140 336	482 218	152 672	137 737	
376 989	23 024	5 498 859	421 857	335 849	4 800 194	295 569	293 177	

3. Ergebnisse der Betriebe nach Kreisfreien Städten und Landkreisen – Jahresmittel bzw. Jahressummen
 Noch: 3.1. Betriebe, Personen, Arbeitsstunden, Bruttolohn- und -gehaltssumme sowie Umsatz

Kreis- Nr.	Kreisfreie Stadt Landkreis Regierungsbezirk	Betriebe	Tätige Personen	Geleistete Arbeitsstunden	
				insgesamt	je tätiger Person
				1 000	Std.
65	Leipzig, Stadt	169	15 625	25 419	1 627
	Vorleistungsgüterproduzenten und Energie	64	3 664	6 244	1 704
	Investitionsgüterproduzenten	65	8 304	13 371	1 610
	Gebrauchsgüterproduzenten	5	278	457	1 644
	Verbrauchsgüterproduzenten	35	3 378	5 348	1 583
74	Delitzsch	86	5 813	9 613	1 654
	Vorleistungsgüterproduzenten und Energie	51	2 568	4 307	1 677
	Investitionsgüterproduzenten	23	1 963	3 233	1 647
	Gebrauchsgüterproduzenten	2	.	.	.
	Verbrauchsgüterproduzenten	10	.	.	.
75	Döbeln	79	5 512	9 707	1 761
	Vorleistungsgüterproduzenten und Energie	29	1 380	2 522	1 828
	Investitionsgüterproduzenten	30	2 604	4 641	1 782
	Gebrauchsgüterproduzenten	4	179	302	1 687
	Verbrauchsgüterproduzenten	16	1 349	2 242	1 662
79	Leipziger Land	81	4 956	8 355	1 686
	Vorleistungsgüterproduzenten und Energie	26	2 194	3 650	1 664
	Investitionsgüterproduzenten	32	1 416	2 486	1 756
	Gebrauchsgüterproduzenten	4	223	349	1 565
	Verbrauchsgüterproduzenten	20	1 123	1 869	1 664
83	Muldentalkreis	101	4 998	8 670	1 735
	Vorleistungsgüterproduzenten und Energie	57	2 553	4 502	1 763
	Investitionsgüterproduzenten	24	1 258	2 170	1 725
	Verbrauchsgüterproduzenten	19	1 186	1 999	1 685
89	Torgau-Oschatz	62	4 280	7 351	1 718
	Vorleistungsgüterproduzenten und Energie	32	2 136	3 579	1 676
	Investitionsgüterproduzenten	12	426	744	1 746
	Gebrauchsgüterproduzenten	1	.	.	.
	Verbrauchsgüterproduzenten	17	.	.	.
	Regierungsbezirk Leipzig	578	41 183	69 115	1 678
	Vorleistungsgüterproduzenten und Energie	259	14 496	24 804	1 711
	Investitionsgüterproduzenten	186	15 971	26 644	1 668
	Gebrauchsgüterproduzenten	16	913	1 504	1 647
	Verbrauchsgüterproduzenten	117	9 803	16 163	1 649

Jahr 2005

Bruttolohn- und -gehaltsumme		Gesamtumsatz			Umsatz aus eigenen Erzeugnissen			Kreis- Nr.
insgesamt	je tätiger Person	insgesamt	darunter Ausland	je tätiger Person	zusammen	darunter Ausland	je tätiger Person	
1 000 €	€	1 000 €		€	1 000 €		€	
515 137	32 968	3 282 816	1 108 765	210 100	3 104 382	1 103 963	198 680	65
106 622	29 096	613 526	177 234	167 447	576 691	177 202	157 394	
299 778	36 098	2 110 548	883 920	254 160	2 029 413	879 151	244 390	
6 841	24 564	52 240	996	187 914	51 536	996	185 381	
101 895	30 160	506 503	46 615	149 942	446 742	46 615	132 250	
159 632	27 459	1 090 641	180 687	187 621	1 044 635	180 584	179 707	74
71 192	27 717	617 380	105 432	240 413	585 657	105 354	228 060	
56 879	28 968	280 604	65 190	142 947	272 346	65 164	138 740	
.	
130 073	23 596	1 093 892	243 897	198 456	959 095	231 706	174 001	75
33 063	23 950	201 569	49 557	146 064	194 014	48 129	140 590	
67 073	25 753	542 002	135 826	208 142	525 588	134 658	201 839	
3 376	18 808	10 851	2 369	60 620	10 851	2 369	60 620	
26 562	19 683	339 470	56 145	251 646	228 642	46 550	169 490	
135 846	27 408	1 067 155	421 458	215 326	1 028 803	421 065	207 587	79
74 076	33 755	765 976	391 272	349 123	737 796	391 272	336 279	
36 355	25 665	171 093	26 349	120 828	163 601	26 318	115 537	
5 559	24 872	20 967	2 138	94 022	20 504	1 934	91 946	
19 856	17 673	109 120	1 700	97 168	106 903	1 541	95 194	
118 642	23 736	739 711	135 515	148 001	705 898	132 419	141 236	83
64 954	25 437	417 182	71 958	163 409	401 301	68 872	157 188	
32 482	25 810	192 012	59 471	152 633	178 925	59 463	142 230	
21 207	17 874	130 517	4 087	110 048	125 672	4 083	105 963	
87 557	20 455	572 201	100 894	133 692	510 167	80 909	119 198	89
51 428	24 071	386 175	94 075	180 794	338 759	74 170	158 595	
8 827	20 696	34 605	3 413	81 232	33 804	3 333	79 352	
.	
1 146 886	27 848	7 846 417	2 191 216	190 526	7 352 980	2 150 646	178 544	
401 335	27 685	3 001 807	889 527	207 078	2 834 218	864 999	195 517	
501 393	31 393	3 330 863	1 174 168	208 557	3 203 676	1 168 088	200 593	
19 837	21 715	108 862	8 958	119 235	107 433	8 754	117 670	
224 321	22 882	1 404 885	118 563	143 312	1 207 653	108 805	123 192	

3. Ergebnisse der Betriebe nach Kreisfreien Städten und Landkreisen – Jahresmittel bzw. Jahressummen

3.2. Betriebe, Personen, Arbeitsstunden, Bruttolohn- und -gehaltssumme sowie Umsatz – Veränderung zum Vorjahr (in Prozent)

Kreis- Nr.	Kreisfreie Stadt Landkreis Regierungsbezirk	Betriebe	Tätige Personen	Geleistete Arbeitsstunden	
				insgesamt	je tätiger Person
61	Chemnitz, Stadt	0,6	-0,7	-1,6	-0,8
	Vorleistungsgüterproduzenten und Energie	5,0	6,5	4,6	-1,7
	Investitionsgüterproduzenten	-2,9	-4,0	-4,3	-0,4
	Gebrauchsgüterproduzenten	-	.	.	.
	Verbrauchsgüterproduzenten	-3,3	.	.	.
66	Plauen, Stadt	-3,6	-1,8	-4,0	-2,2
	Vorleistungsgüterproduzenten und Energie	-	-0,4	-0,4	0,0
	Investitionsgüterproduzenten	16,7	-3,4	-7,9	-4,7
	Gebrauchsgüterproduzenten	-	.	.	.
	Verbrauchsgüterproduzenten	-12,5	.	.	.
67	Zwickau, Stadt	-1,7	-2,5	-2,7	-0,2
	Vorleistungsgüterproduzenten und Energie	-9,5	-16,9	-16,7	0,2
	Investitionsgüterproduzenten	7,1	-0,4	-0,7	-0,3
	Gebrauchsgüterproduzenten	-	.	.	.
	Verbrauchsgüterproduzenten	-10,0	.	.	.
71	Annaberg	-3,1	-1,4	-1,1	0,3
	Vorleistungsgüterproduzenten und Energie	1,9	6,6	6,8	0,2
	Investitionsgüterproduzenten	-9,1	-11,6	-11,3	0,4
	Gebrauchsgüterproduzenten	-20,0	-13,2	-10,5	3,0
	Verbrauchsgüterproduzenten	-	-9,5	-8,0	1,6
73	Chemnitzer Land	3,8	-0,2	0,4	0,6
	Vorleistungsgüterproduzenten und Energie	13,2	4,6	4,6	0,1
	Investitionsgüterproduzenten	-4,7	-2,5	-2,2	0,3
	Gebrauchsgüterproduzenten	100,0	.	.	.
	Verbrauchsgüterproduzenten	-	.	.	.
77	Freiberg	-4,8	2,3	1,6	-0,7
	Vorleistungsgüterproduzenten und Energie	-4,1	4,5	3,7	-0,8
	Investitionsgüterproduzenten	-9,4	-3,0	-4,3	-1,3
	Gebrauchsgüterproduzenten	-	2,1	0,4	-1,6
	Verbrauchsgüterproduzenten	-7,4	-0,5	-0,1	0,4
78	Vogtlandkreis	-0,5	-0,3	-0,7	-0,3
	Vorleistungsgüterproduzenten und Energie	-3,4	2,4	1,3	-1,1
	Investitionsgüterproduzenten	-4,4	0,7	1,1	0,4
	Gebrauchsgüterproduzenten	-5,6	-10,1	-9,9	0,1
	Verbrauchsgüterproduzenten	4,8	0,0	-0,7	-0,7
81	Mittlerer Erzgebirgskreis	-	-3,3	-3,0	0,3
	Vorleistungsgüterproduzenten und Energie	-8,0	-10,6	-11,5	-1,1
	Investitionsgüterproduzenten	26,3	18,2	23,4	4,4
	Gebrauchsgüterproduzenten	-20,0	-9,0	-8,0	1,1
	Verbrauchsgüterproduzenten	-	-1,2	-0,5	0,6

Jahr 2005

Bruttolohn- und -gehaltsumme		Gesamtumsatz			Umsatz aus eigenen Erzeugnissen			Kreis- Nr.
insgesamt	je tätiger Person	insgesamt	darunter Ausland	je tätiger Person	zusammen	darunter Ausland	je tätiger Person	
-1,2	-0,5	9,3	-12,4	10,1	9,8	-12,5	10,6	61
6,0	-0,5	32,7	4,8	24,6	34,1	5,2	25,9	
-4,9	-1,0	3,8	-16,2	8,1	4,1	-16,2	8,4	
.	
.	
-0,7	1,1	-6,2	-13,7	-4,5	-6,6	-15,5	-4,8	66
-1,4	-1,0	3,1	2,5	3,6	2,3	1,1	2,7	
0,6	4,1	-17,9	-22,6	-15,0	-18,2	-22,6	-15,4	
.	
.	
-0,4	2,1	13,7	19,2	16,6	14,0	19,4	16,9	67
-6,2	12,9	-5,2	2,5	14,1	-5,9	5,3	13,2	
0,4	0,9	14,2	19,7	14,7	14,4	19,7	14,9	
.	
.	
-1,3	0,2	-1,8	-3,8	-0,4	0,4	3,4	1,9	71
6,1	-0,4	11,1	10,9	4,3	11,2	10,7	4,4	
-10,6	1,1	-13,4	-15,8	-2,0	-10,1	-1,8	1,8	
-10,7	2,9	-11,5	-16,9	1,9	-12,4	-17,4	0,9	
-7,5	2,1	-4,5	1,0	5,5	-5,0	1,0	4,9	
3,8	4,0	4,1	12,3	4,3	3,7	13,1	3,8	73
8,9	4,2	41,4	11,3	35,2	43,7	15,0	37,4	
1,1	3,7	-11,0	13,2	-8,7	-10,9	13,3	-8,6	
.	
.	
7,1	4,7	18,5	38,2	15,9	19,9	37,9	17,2	77
9,9	5,2	26,7	42,6	21,3	28,6	42,3	23,0	
0,7	3,9	2,1	-2,1	5,3	3,8	-3,2	7,0	
-0,8	-2,8	0,5	-6,0	-1,6	0,6	-5,5	-1,5	
3,9	4,4	3,7	15,2	4,2	3,6	15,2	4,1	
2,6	3,0	10,4	34,0	10,7	10,3	35,1	10,7	78
4,1	1,7	5,3	11,5	2,8	5,2	11,8	2,7	
5,0	4,3	13,9	61,1	13,1	13,2	65,9	12,5	
-4,4	6,3	-2,9	21,2	7,9	-5,3	24,7	5,4	
0,7	0,7	13,3	21,1	13,4	14,3	21,2	14,3	
-1,7	1,7	1,5	-0,6	4,9	0,3	-1,7	3,6	81
-8,9	1,9	-5,2	3,0	6,1	-6,1	1,8	5,1	
19,0	0,7	22,4	-7,3	3,6	17,7	-8,0	-0,4	
-0,9	9,0	-14,2	-14,2	-5,6	-14,2	-14,2	-5,6	
0,9	2,1	6,7	-27,3	7,9	7,8	-27,3	9,1	

3. Ergebnisse der Betriebe nach Kreisfreien Städten und Landkreisen – Jahresmittel bzw. Jahressummen
 Noch: 3.2. Betriebe, Personen, Arbeitsstunden, Bruttolohn- und -gehaltsumme sowie Umsatz
 – Veränderung zum Vorjahr (in Prozent)

Kreis- Nr.	Kreisfreie Stadt Landkreis Regierungsbezirk	Betriebe	Tätige Personen	Geleistete Arbeitsstunden	
				insgesamt	je tätiger Person
82	Mittweida	-3,7	-2,6	-4,4	-1,9
	Vorleistungsgüterproduzenten und Energie	-2,9	-4,7	-6,3	-1,7
	Investitionsgüterproduzenten	-	0,2	-2,9	-3,1
	Gebrauchsgüterproduzenten	-	8,2	7,7	-0,4
	Verbrauchsgüterproduzenten	-13,0	-4,7	-5,8	-1,1
88	Stollberg	4,4	5,5	6,6	1,0
	Vorleistungsgüterproduzenten und Energie	-	2,4	3,3	0,9
	Investitionsgüterproduzenten	11,1	22,9	24,5	1,3
	Gebrauchsgüterproduzenten	-	15,3	19,5	3,6
	Verbrauchsgüterproduzenten	-	-13,2	-13,5	-0,4
91	Aue-Schwarzenberg	0,9	1,1	0,7	-0,4
	Vorleistungsgüterproduzenten und Energie	8,3	1,2	-0,9	-2,1
	Investitionsgüterproduzenten	-	5,3	6,5	1,2
	Gebrauchsgüterproduzenten	-20,0	-16,4	-11,5	5,8
	Verbrauchsgüterproduzenten	-9,5	-7,3	-6,5	0,9
93	Zwickauer Land	1,4	-2,4	-2,8	-0,3
	Vorleistungsgüterproduzenten und Energie	3,3	-1,7	-3,1	-1,5
	Investitionsgüterproduzenten	-3,7	-2,4	-2,1	0,3
	Gebrauchsgüterproduzenten	-	.	.	.
	Verbrauchsgüterproduzenten	8,3	.	.	.
	Regierungsbezirk Chemnitz	-0,8	-0,5	-0,9	-0,4
	Vorleistungsgüterproduzenten und Energie	0,2	0,7	-0,1	-0,8
	Investitionsgüterproduzenten	-0,3	-0,2	-0,4	-0,3
	Gebrauchsgüterproduzenten	-3,1	-4,0	-3,8	0,2
	Verbrauchsgüterproduzenten	-3,1	-3,5	-3,3	0,2

Bruttolohn- und -gehaltsumme		Gesamtumsatz			Umsatz aus eigenen Erzeugnissen			Kreis- Nr.
insgesamt	je tätiger Person	insgesamt	darunter Ausland	je tätiger Person	zusammen	darunter Ausland	je tätiger Person	
-2,8	-0,2	-0,9	3,0	1,8	-0,7	2,6	1,9	82
-4,2	0,5	-5,3	6,1	-0,6	-5,0	5,9	-0,3	
-2,5	-2,7	1,9	-2,7	1,7	2,2	-3,2	2,0	
13,8	5,3	47,5	102,7	36,4	45,4	102,7	34,4	
-3,7	1,2	-1,1	-9,2	3,8	-1,7	-9,3	3,2	
13,4	7,5	23,3	49,4	16,9	23,5	47,9	17,1	88
6,0	3,5	13,6	33,6	11,0	13,0	31,3	10,4	
38,0	12,2	64,8	151,5	34,1	68,1	157,6	36,8	
12,2	-2,7	20,3	x	4,3	20,3	x	4,3	
-11,3	2,2	-8,3	-33,4	5,7	-9,0	-35,6	4,9	
3,3	2,2	4,8	30,9	3,7	10,8	48,4	9,6	91
4,2	3,0	1,6	35,2	0,5	10,6	62,1	9,3	
5,2	-0,1	14,8	27,2	9,1	15,8	27,8	10,0	
-20,4	-4,8	-2,7	17,8	16,3	-2,9	17,8	16,1	
-5,4	2,1	-1,5	-7,8	6,2	-2,6	-2,3	5,2	
-3,4	-1,0	7,8	13,2	10,5	7,6	13,1	10,3	93
-1,1	0,7	1,7	8,3	3,5	1,3	8,3	3,1	
-5,4	-3,2	12,6	16,5	15,3	12,3	16,4	15,0	
.	
.	
1,4	1,9	8,9	13,6	9,5	9,6	14,4	10,2	
3,2	2,4	12,0	20,9	11,2	13,7	23,2	12,9	
0,9	1,0	7,6	11,1	7,7	8,0	11,6	8,1	
-0,7	3,4	15,2	14,4	20,0	15,2	15,3	20,0	
-1,7	1,9	5,1	15,4	8,8	5,3	15,7	9,1	

3. Ergebnisse der Betriebe nach Kreisfreien Städten und Landkreisen – Jahresmittel bzw. Jahressummen
 Noch: 3.2. Betriebe, Personen, Arbeitsstunden, Bruttolohn- und -gehaltsumme sowie Umsatz
 – Veränderung zum Vorjahr (in Prozent)

Kreis- Nr.	Kreisfreie Stadt Landkreis Regierungsbezirk	Betriebe	Tätige Personen	Geleistete Arbeitsstunden	
				insgesamt	je tätiger Person
62	Dresden, Stadt	-0,4	1,1	4,1	3,0
	Vorleistungsgüterproduzenten und Energie	6,5	5,7	12,2	6,2
	Investitionsgüterproduzenten	1,9	1,4	1,0	-0,4
	Gebrauchsgüterproduzenten	-37,5	-35,8	-34,2	2,6
	Verbrauchsgüterproduzenten	-6,0	-8,5	-8,1	0,4
63	Görlitz, Stadt	-12,5	-15,8	-23,7	-9,4
	Vorleistungsgüterproduzenten und Energie	-40,0	.	.	.
	Investitionsgüterproduzenten	-10,0	.	.	.
	Gebrauchsgüterproduzenten	-	.	.	.
	Verbrauchsgüterproduzenten	-	-3,9	-2,3	1,6
64	Hoyerswerda, Stadt	-	0,7	2,9	2,2
	Vorleistungsgüterproduzenten und Energie	-	.	.	.
	Investitionsgüterproduzenten	-	.	.	.
	Verbrauchsgüterproduzenten	-	11,5	24,8	12,0
72	Bautzen	-4,1	-0,9	-1,8	-0,9
	Vorleistungsgüterproduzenten und Energie	-4,1	-12,8	-12,5	0,3
	Investitionsgüterproduzenten	-5,6	2,9	2,5	-0,3
	Gebrauchsgüterproduzenten	-12,5	-6,6	-9,7	-3,3
	Verbrauchsgüterproduzenten	-3,3	15,4	11,9	-3,0
80	Meißen	-0,9	1,6	1,6	0,0
	Vorleistungsgüterproduzenten und Energie	-5,3	-2,5	-4,2	-1,7
	Investitionsgüterproduzenten	5,7	6,7	7,2	0,5
	Gebrauchsgüterproduzenten	-	.	.	.
	Verbrauchsgüterproduzenten	-6,2	.	.	.
84	Niederschlesischer Oberlausitzkreis	-1,7	1,5	3,9	2,4
	Vorleistungsgüterproduzenten und Energie	-3,2	7,1	11,7	4,3
	Investitionsgüterproduzenten	-	-11,3	-11,6	-0,4
	Gebrauchsgüterproduzenten	-	.	.	.
	Verbrauchsgüterproduzenten	-	.	.	.
85	Riesa-Großenhain	-5,0	-1,8	1,5	3,3
	Vorleistungsgüterproduzenten und Energie	-	0,3	3,6	3,2
	Investitionsgüterproduzenten	-12,0	-9,4	-5,3	4,5
	Gebrauchsgüterproduzenten	-	.	.	.
	Verbrauchsgüterproduzenten	-6,7	.	.	.
86	Löbau-Zittau	1,0	-1,8	-3,0	-1,2
	Vorleistungsgüterproduzenten und Energie	-2,4	-5,9	-5,4	0,5
	Investitionsgüterproduzenten	22,7	7,6	6,2	-1,3
	Gebrauchsgüterproduzenten	-16,7	-2,5	-3,3	-0,8
	Verbrauchsgüterproduzenten	-3,2	-4,0	-7,7	-3,8

Bruttolohn- und -gehaltsumme		Gesamtumsatz			Umsatz aus eigenen Erzeugnissen			Kreis-Nr.
insgesamt	je tätiger Person	insgesamt	darunter Ausland	je tätiger Person	zusammen	darunter Ausland	je tätiger Person	
-0,7	-1,8	-1,6	-14,9	-2,6	-2,2	-15,2	-3,3	62
0,7	-4,8	-8,5	-27,3	-13,4	-11,1	-27,6	-15,8	
3,9	2,5	5,0	30,4	3,6	5,7	31,1	4,3	
-28,9	10,9	-13,6	-6,5	34,7	-12,0	-6,5	37,2	
-10,8	-2,5	5,4	13,2	15,1	5,3	12,4	15,1	
-3,5	14,6	14,1	10,3	35,5	15,3	9,9	36,9	63
.	
.	
.	
3,7	7,9	1,5	-12,2	5,6	0,0	-12,2	4,0	
-1,4	-2,0	0,5	12,6	-0,2	-0,4	12,6	-1,1	64
.	
.	
4,0	-6,7	-8,3	x	-17,7	-8,4	x	-17,8	
0,1	1,0	5,0	29,8	6,0	6,8	29,2	7,8	
-6,8	6,9	-13,2	4,9	-0,5	-15,9	3,4	-3,6	72
2,0	-0,8	9,5	42,5	6,4	15,2	42,5	12,0	
-7,1	-0,5	1,6	36,2	8,8	1,6	36,2	8,8	
11,2	-3,6	21,5	56,6	5,3	21,7	57,5	5,5	
3,1	1,5	6,8	7,7	5,1	8,1	8,0	6,4	
-1,2	1,3	-1,8	4,1	0,7	0,8	8,4	3,4	80
6,8	0,2	11,1	8,2	4,2	11,9	7,9	5,0	
.	
.	
3,7	2,1	12,4	19,0	10,7	11,7	18,2	10,0	
8,4	1,3	18,0	54,2	10,2	18,0	53,6	10,2	84
-12,0	-0,9	-17,8	-59,9	-7,3	-17,4	-60,0	-6,9	
.	
.	
0,5	2,4	8,2	9,6	10,2	8,1	10,2	10,1	
3,2	2,9	8,6	10,7	8,3	9,3	11,4	9,0	85
-13,4	-4,4	11,0	-2,0	22,5	1,3	-6,1	11,8	
.	
.	
0,4	2,3	6,5	6,8	8,4	6,2	6,4	8,2	
-3,8	2,3	5,5	2,8	12,1	5,5	2,7	12,2	86
9,0	1,2	27,6	2,7	18,6	25,9	2,0	17,0	
5,7	8,4	10,4	49,0	13,2	14,0	46,4	16,9	
-3,7	0,4	-5,7	8,7	-1,7	-6,0	9,4	-2,1	

3. Ergebnisse der Betriebe nach Kreisfreien Städten und Landkreisen – Jahresmittel bzw. Jahressummen
 Noch: 3.2. Betriebe, Personen, Arbeitsstunden, Bruttolohn- und -gehaltssumme sowie Umsatz
 – Veränderung zum Vorjahr (in Prozent)

Kreis- Nr.	Kreisfreie Stadt Landkreis Regierungsbezirk	Betriebe	Tätige Personen	Geleistete Arbeitsstunden	
				insgesamt	je tätiger Person
87	Sächsische Schweiz	3,5	4,0	5,4	1,4
	Vorleistungsgüterproduzenten und Energie	6,3	16,2	16,3	0,1
	Investitionsgüterproduzenten	-8,3	-12,3	-8,1	4,8
	Gebrauchsgüterproduzenten	-	.	.	.
	Verbrauchsgüterproduzenten	16,7	.	.	.
90	Weißeritzkreis	2,6	5,0	5,1	0,0
	Vorleistungsgüterproduzenten und Energie	-6,2	2,0	0,8	-1,2
	Investitionsgüterproduzenten	12,5	11,1	15,2	3,7
	Gebrauchsgüterproduzenten	-	6,1	4,7	-1,3
	Verbrauchsgüterproduzenten	8,3	6,9	7,4	0,5
92	Kamenz	-5,8	-3,0	-4,1	-1,2
	Vorleistungsgüterproduzenten und Energie	-8,1	-12,4	-13,6	-1,3
	Investitionsgüterproduzenten	-10,5	-0,7	-2,4	-1,7
	Gebrauchsgüterproduzenten	-	25,5	28,2	2,1
	Verbrauchsgüterproduzenten	-2,6	3,5	2,6	-0,9
	Regierungsbezirk Dresden	-1,8	-0,1	0,7	0,8
	Vorleistungsgüterproduzenten und Energie	-1,7	-0,2	2,1	2,4
	Investitionsgüterproduzenten	-	0,4	-0,2	-0,6
	Gebrauchsgüterproduzenten	-11,4	-0,4	-1,3	-0,9
	Verbrauchsgüterproduzenten	-2,7	-0,7	-1,0	-0,3

Bruttolohn- und -gehaltsumme		Gesamtumsatz			Umsatz aus eigenen Erzeugnissen			Kreis- Nr.
insgesamt	je tätiger Person	insgesamt	darunter Ausland	je tätiger Person	zusammen	darunter Ausland	je tätiger Person	
4,0	0,0	9,6	11,8	5,4	9,3	11,5	5,1	87
17,7	1,3	21,4	24,4	4,5	21,5	24,3	4,6	
-15,6	-3,8	-5,0	-50,0	8,4	-5,0	-50,0	8,4	
.	
.	
9,8	4,5	14,9	21,3	9,4	15,2	21,7	9,7	90
6,2	4,1	17,4	33,5	15,1	17,7	33,7	15,4	
14,5	3,1	14,0	5,2	2,6	13,9	4,9	2,5	
14,8	8,2	11,3	13,7	4,9	11,5	14,1	5,1	
7,8	0,9	5,2	57,2	-1,6	5,7	61,8	-1,1	
-3,1	-0,1	8,6	-1,1	12,0	8,9	-4,1	12,2	92
-13,7	-1,5	-2,6	2,2	11,2	-3,5	0,6	10,2	
1,5	2,2	4,9	-4,6	5,6	5,7	-7,3	6,5	
29,3	3,0	28,6	-3,7	2,4	28,4	-4,1	2,2	
3,0	-0,5	11,7	1,7	8,0	13,0	-0,2	9,1	
0,6	0,7	4,7	-3,0	4,8	4,7	-3,5	4,8	
0,3	0,5	-0,2	-13,6	0,0	-0,7	-13,9	-0,5	
2,1	1,7	7,9	13,9	7,5	8,6	13,7	8,2	
4,8	5,2	8,5	13,8	8,9	9,1	13,8	9,5	
-2,5	-1,8	8,9	8,6	9,7	9,0	11,1	9,8	

3. Ergebnisse der Betriebe nach Kreisfreien Städten und Landkreisen – Jahresmittel bzw. Jahressummen
 Noch: 3.2. Betriebe, Personen, Arbeitsstunden, Bruttolohn- und -gehaltsumme sowie Umsatz
 – Veränderung zum Vorjahr (in Prozent)

Kreis- Nr.	Kreisfreie Stadt Landkreis Regierungsbezirk	Betriebe	Tätige Personen	Geleistete Arbeitsstunden	
				insgesamt	je tätiger Person
65	Leipzig, Stadt	-1,2	14,5	13,0	-1,3
	Vorleistungsgüterproduzenten und Energie	-1,5	2,2	2,1	-0,1
	Investitionsgüterproduzenten	-	27,3	24,6	-2,1
	Gebrauchsgüterproduzenten	25,0	56,2	59,8	2,3
	Verbrauchsgüterproduzenten	-5,4	0,6	-0,4	-1,0
74	Delitzsch	4,9	-1,5	-3,9	-2,4
	Vorleistungsgüterproduzenten und Energie	8,5	-0,3	-1,9	-1,6
	Investitionsgüterproduzenten	-	-4,0	-6,5	-2,6
	Gebrauchsgüterproduzenten	-	.	.	.
	Verbrauchsgüterproduzenten	-	.	.	.
75	Döbeln	1,3	2,2	1,5	-0,7
	Vorleistungsgüterproduzenten und Energie	-	1,2	1,2	0,0
	Investitionsgüterproduzenten	3,4	6,2	5,7	-0,5
	Gebrauchsgüterproduzenten	-	-0,6	2,7	3,3
	Verbrauchsgüterproduzenten	-	-3,4	-6,0	-2,7
79	Leipziger Land	-	-3,8	-5,5	-1,7
	Vorleistungsgüterproduzenten und Energie	-7,1	-7,4	-9,3	-2,1
	Investitionsgüterproduzenten	3,2	1,7	-3,3	-4,9
	Gebrauchsgüterproduzenten	33,3	-3,0	-5,9	-3,0
	Verbrauchsgüterproduzenten	-	-3,4	-0,4	3,1
83	Muldentalkreis	-2,9	0,1	-0,1	-0,2
	Vorleistungsgüterproduzenten und Energie	-5,0	-3,1	-3,5	-0,3
	Investitionsgüterproduzenten	-	7,9	9,0	1,1
	Verbrauchsgüterproduzenten	-5,0	-0,7	-1,2	-0,6
89	Torgau-Oschatz	-3,1	0,5	2,6	2,1
	Vorleistungsgüterproduzenten und Energie	-	1,1	2,3	1,2
	Investitionsgüterproduzenten	-14,3	-13,9	-10,4	4,2
	Gebrauchsgüterproduzenten	-	.	.	.
	Verbrauchsgüterproduzenten	-	.	.	.
	Regierungsbezirk Leipzig	-0,2	4,7	3,5	-1,1
	Vorleistungsgüterproduzenten und Energie	-0,8	-1,0	-1,5	-0,5
	Investitionsgüterproduzenten	0,5	13,5	11,1	-2,1
	Gebrauchsgüterproduzenten	14,3	11,6	13,2	1,4
	Verbrauchsgüterproduzenten	-1,7	-0,1	-0,7	-0,6

Bruttolohn- und -gehaltsumme		Gesamtumsatz			Umsatz aus eigenen Erzeugnissen			Kreis- Nr.
insgesamt	je tätiger Person	insgesamt	darunter Ausland	je tätiger Person	zusammen	darunter Ausland	je tätiger Person	
17,7	2,8	73,9	164,5	51,9	76,9	165,0	54,5	65
2,9	0,7	4,3	18,9	2,1	7,0	19,0	4,7	
29,8	2,0	164,3	319,1	107,7	172,6	321,7	114,2	
76,6	13,1	528,9	-37,7	302,7	584,5	-37,7	338,3	
2,8	2,2	2,8	-19,2	2,2	-3,7	-19,2	-4,2	
-0,8	0,7	0,1	-9,0	1,7	-0,3	-8,8	1,2	74
0,1	0,4	4,4	-7,2	4,7	2,6	-7,2	3,0	
-2,7	1,4	-3,5	-13,1	0,5	-1,9	-12,5	2,2	
.	
.	
3,5	1,2	10,6	15,6	8,2	7,6	12,7	5,2	75
2,2	1,0	3,9	28,7	2,6	4,7	31,0	3,5	
7,8	1,4	19,8	12,6	12,7	19,4	13,2	12,4	
3,7	4,2	0,7	12,0	1,3	0,7	12,0	1,3	
-4,5	-1,1	2,5	12,7	6,1	-10,4	-2,5	-7,3	
0,6	4,6	9,0	22,8	13,4	10,4	22,9	14,8	79
-0,1	7,9	11,7	20,4	20,6	13,6	20,4	22,6	
-0,2	-1,9	1,6	85,7	0,0	1,7	86,2	0,0	
8,3	11,7	17,9	-0,6	21,6	19,8	-1,1	23,6	
3,0	6,6	2,0	-15,1	5,6	2,2	-10,3	5,7	
0,5	0,5	-0,3	8,2	-0,4	-0,2	8,8	-0,2	83
-3,2	0,0	-6,4	5,6	-3,4	-5,2	6,6	-2,1	
9,9	1,9	11,4	14,9	3,2	9,9	15,1	1,8	
-0,8	-0,1	5,2	-23,7	5,9	4,0	-23,8	4,7	
2,5	1,9	4,2	-1,6	3,6	5,2	0,6	4,6	89
2,1	1,0	1,0	-4,4	-0,1	1,7	-2,9	0,6	
-8,6	6,2	4,4	56,9	21,3	7,0	61,4	24,3	
.	
.	
7,9	3,1	25,8	56,5	20,2	26,4	57,6	20,7	
0,6	1,7	4,0	12,2	5,0	4,9	13,1	6,0	
17,4	3,4	73,9	147,4	53,2	76,3	148,6	55,4	
21,9	9,2	94,1	14,4	73,9	97,1	14,7	76,6	
1,8	1,9	2,1	-5,0	2,2	-3,1	-11,1	-3,0	

3. Ergebnisse der Betriebe nach Kreisfreien Städten und Landkreisen – Jahresmittel bzw. Jahressummen

3.3. Betriebe, Gesamtumsatz, Umsatz mit dem zur Eurozone gehörenden Ausland und Exportquote

Kreis- Nr.	Kreisfreie Stadt Landkreis Regierungsbezirk Land	Betriebe	Gesamtumsatz			Ex- port- quote
			insgesamt	darunter Auslandsumsatz		
				zusammen	darunter Eurozone	
			1 000 €			
61	Chemnitz, Stadt	161	2 559 676	663 725	270 078	25,9
66	Plauen, Stadt	53	727 506	274 446	100 768	37,7
67	Zwickau, Stadt	59	4 963 438	2 904 117	1 026 306	58,5
71	Annaberg	95	783 654	216 538	102 155	27,6
73	Chemnitzer Land	109	1 400 871	379 501	288 356	27,1
77	Freiberg	138	1 629 653	552 134	186 434	33,9
78	Vogtlandkreis	184	1 749 738	476 078	256 010	27,2
81	Mittlerer Erzgebirgskreis	99	516 018	107 621	69 799	20,9
82	Mittweida	131	1 154 547	250 122	109 316	21,7
88	Stollberg	94	717 557	120 415	63 387	16,8
91	Aue-Schwarzenberg	109	989 179	265 139	143 208	26,8
93	Zwickauer Land	71	613 344	136 186	69 975	22,2
Regierungsbezirk Chemnitz		1 302	17 805 181	6 346 021	2 685 792	35,6
62	Dresden, Stadt	238	6 824 717	2 294 107	680 033	33,6
63	Görlitz, Stadt	21	449 048	190 488	.	42,4
64	Hoyerswerda, Stadt	14	78 255	7 080	.	9,0
72	Bautzen	117	1 309 533	228 954	117 648	17,5
80	Meißen	108	1 606 327	734 620	303 931	45,7
84	Niederschlesischer Oberlausitzkreis	58	695 851	91 024	50 254	13,1
85	Riesa-Großenhain	76	2 127 092	622 597	257 061	29,3
86	Löbau-Zittau	102	683 105	109 950	69 219	16,1
87	Sächsische Schweiz	89	865 941	195 620	87 196	22,6
90	Weißeritzkreis	79	728 626	174 257	52 328	23,9
92	Kamenz	146	3 610 241	493 346	307 884	13,7
Regierungsbezirk Dresden		1 047	18 978 735	5 142 043	2 066 545	27,1
65	Leipzig, Stadt	169	3 282 816	1 108 765	571 823	33,8
74	Delitzsch	86	1 090 641	180 687	119 991	16,6
75	Döbeln	79	1 093 892	243 897	204 127	22,3
79	Leipziger Land	81	1 067 155	421 458	39 636	39,5
83	Muldentalkreis	101	739 711	135 515	65 296	18,3
89	Torgau-Oschatz	62	572 201	100 894	46 722	17,6
Regierungsbezirk Leipzig		578	7 846 417	2 191 216	1 047 594	27,9
Sachsen		2 927	44 630 333	13 679 280	5 799 931	30,7

3. Ergebnisse der Betriebe nach Kreisfreien Städten und Landkreisen – Jahresmittel bzw. Jahressummen

3.4. Betriebe, Gesamtumsatz, Umsatz mit dem zur Eurozone gehörenden Ausland und Exportquote – Veränderung zum Vorjahr (in Prozent)

Kreis- Nr.	Kreisfreie Stadt Landkreis Regierungsbezirk Land	Be- triebe	Gesamtumsatz			Ex- port- quote
			insgesamt	darunter Auslandsumsatz		
				zusammen	darunter Eurozone	
61	Chemnitz, Stadt	0,6	9,3	-12,4	-24,7	-19,8
66	Plauen, Stadt	-3,6	-6,2	-13,7	2,4	-8,0
67	Zwickau, Stadt	-1,7	13,7	19,2	-5,5	4,9
71	Annaberg	-3,1	-1,8	-3,8	-5,6	-2,0
73	Chemnitzer Land	3,8	4,1	12,3	24,7	7,8
77	Freiberg	-4,8	18,5	38,2	16,9	16,6
78	Vogtlandkreis	-0,5	10,4	34,0	21,0	21,4
81	Mittlerer Erzgebirgskreis	-	1,5	-0,6	11,9	-2,0
82	Mittweida	-3,7	-0,9	3,0	5,6	3,9
88	Stollberg	4,4	23,3	49,4	47,8	21,2
91	Aue-Schwarzenberg	0,9	4,8	30,9	22,2	24,9
93	Zwickauer Land	1,4	7,8	13,2	9,3	5,0
	Regierungsbezirk Chemnitz	-0,8	8,9	13,6	1,6	4,4
62	Dresden, Stadt	-0,4	-1,6	-14,9	-35,6	-13,6
63	Görlitz, Stadt	-12,5	14,1	10,3	.	-3,4
64	Hoyerswerda, Stadt	-	0,5	12,6	.	12,1
72	Bautzen	-4,1	5,0	29,8	23,8	23,6
80	Meißen	-0,9	6,8	7,7	16,0	0,8
84	Niederschlesischer Oberlausitzkreis	-1,7	12,4	19,0	94,0	5,9
85	Riesa-Großenhain	-5,0	8,2	9,6	-6,1	1,3
86	Löbau-Zittau	1,0	6,5	6,8	0,1	0,3
87	Sächsische Schweiz	3,5	9,6	11,8	22,3	2,0
90	Weißeritzkreis	2,6	14,9	21,3	10,3	5,6
92	Kamenz	-5,8	8,6	-1,1	-7,3	-9,0
	Regierungsbezirk Dresden	-1,8	4,7	-3,0	-9,9	-7,3
65	Leipzig, Stadt	-1,2	73,9	164,5	414,9	52,1
74	Delitzsch	4,9	0,1	-9,0	3,4	-9,1
75	Döbeln	1,3	10,6	15,6	43,6	4,4
79	Leipziger Land	-	9,0	22,8	31,3	12,6
83	Muldentalkreis	-2,9	-0,3	8,2	6,5	8,6
89	Torgau-Oschatz	-3,1	4,2	-1,6	-5,4	-5,6
	Regierungsbezirk Leipzig	-0,2	25,8	56,5	105,3	24,4
	Sachsen	-1,0	9,6	11,4	6,5	1,6

4. Ergebnisse der fachlichen Betriebsteile nach Wirtschaftszweigen – Jahresmittel bzw. Jahressummen

4.1. Fachliche Betriebsteile, tätige Personen und Umsatz

WZ 2003	Wirtschaftszweig Hauptgruppe	Fachliche Betriebs- teile	Tätige Personen	Umsatz	
				insgesamt	darunter Ausland
				1 000 €	
10	Kohlenbergbau, Torfgewinnung	2	.	.	.
CA	Kohlenbergbau, Torfgewinnung, Gew. v. Erdöl, Erdgas usw.	2	.	.	.
14	Gew. v. Steinen u. Erden, sonst. Bergbau	103	.	.	.
CB	Erzbergbau, Gew. v. Steinen u. Erden, sonst. Bergbau	103	.	.	.
C	Bergbau u. Gewinnung v. Steinen u. Erden	105	3 328	538 095	14 404
15	Ernährungsgewerbe	468	.	.	.
16	Tabakverarbeitung	1	.	.	.
DA	Ernährungsgewerbe u. Tabakverarbeitung	469	23 513	5 709 673	201 159
17	Textilgewerbe	172	10 163	903 730	275 035
18	Bekleidungsgewerbe	43	1 647	155 179	24 747
DB	Textil- u. Bekleidungsgewerbe	214	11 810	1 058 909	299 782
DC	Ledergewerbe	15	.	.	.
DD	Holzgewerbe (oh. H. v. Möbeln)	92	3 887	766 637	205 337
21	Papiergewerbe	86	5 587	1 164 352	433 791
22	Verlags- u. Druckgew., Vervielf. bespielter Tonträger usw.	114	6 891	987 454	86 883
DE	Papier-, Verlags- u. Druckgewerbe	200	12 477	2 151 806	520 673
DF	Kokerei, Mineralölverarb., H. u. Verarb. v. Spalt-, Brutstoffen	2	.	.	.
DG	H. v. chemischen Erzeugnissen	106	9 233	2 059 629	1 119 746
DH	H. v. Gummi- u. Kunststoffwaren	181	9 211	1 090 813	254 508
DI	Glasgewerbe, H. v. Keramik, Verarb. v. Steinen u. Erden	243	10 839	1 338 656	230 778
27	Metallerzeugung u. -bearbeitung	84	8 105	2 109 862	551 078
28	H. v. Metallerzeugnissen	599	28 777	3 241 864	531 031
DJ	Metallerzeugung u. -bearbeitung, H. v. Metallerzeugnissen	683	36 882	5 351 726	1 082 109
DK	Maschinenbau	552	34 272	5 000 675	2 116 002
30	H. v. Büromaschinen, DV-Geräten u. -Einrichtungen	14	776	71 265	.
31	H. v. Geräten der Elektrizitätserzeugung, -verteilung u. Ä.	208	12 547	1 734 641	391 466
32	Rundfunk- u. Nachrichtentechnik	73	13 786	2 803 029	.
33	Medizin-, Mess-, Steuer-, Regelungstechnik, Optik, H. v. Uhren	158	5 981	625 244	207 506
DL	H. v. Büromaschinen; Elektrotechnik, Feinmechanik, Optik	453	33 090	5 234 179	2 146 058
34	H. v. Kraftwagen u. Kraftwagenteilen	121	23 324	9 359 227	4 494 658
35	Sonstiger Fahrzeugbau	30	5 260	933 224	290 679
DM	Fahrzeugbau	151	28 583	10 292 451	4 785 337
36	H. v. Möbeln, Schmuck, Musikinstr., Sportgeräten, Spielw.	141	6 832	869 985	143 198
37	Recycling	26	756	166 433	25 495
DN	H. v. Möbeln, Schmuck, Musikinstr., Sportg., Spielw.; Recycl.	167	7 588	1 036 418	168 694
D	Verarbeitendes Gewerbe	3 528	222 327	41 232 178	13 200 085
A+EN	Vorleistungsgüterproduzenten und Energie	1 560	92 915	15 039 226	4 989 209
B	Investitionsgüterproduzenten	1 135	82 451	17 667 133	7 334 786
GG	Gebrauchsgüterproduzenten	146	7 967	1 116 104	230 580
VG	Verbrauchsgüterproduzenten	791	42 322	7 947 810	659 915
	Insgesamt	3 632	225 655	41 770 273	13 214 489

4. Ergebnisse der fachlichen Betriebsteile nach Wirtschaftszweigen – Jahresmittel bzw. Jahressummen

4.2. Fachliche Betriebsteile, tätige Personen und Umsatz – Veränderung zum Vorjahr (in Prozent)

WZ 2003	Wirtschaftszweig Hauptgruppe	Fachliche Betriebs- teile	Tätige Personen	Umsatz	
				insgesamt	darunter Ausland
10	Kohlenbergbau, Torfgewinnung	-	.	.	.
CA	Kohlenbergbau, Torfgewinnung, Gew. v. Erdöl, Erdgas usw.	-	.	.	.
14	Gew. v. Steinen u. Erden, sonst. Bergbau	-	.	.	.
CB	Erzbergbau, Gew. v. Steinen u. Erden, sonst. Bergbau	-	.	.	.
C	Bergbau u. Gewinnung v. Steinen u. Erden	-	-5,7	0,7	21,8
15	Ernährungsgewerbe	-1,1	.	.	.
16	Tabakverarbeitung	-	.	.	.
DA	Ernährungsgewerbe u. Tabakverarbeitung	-1,1	-1,0	6,9	4,9
17	Textilgewerbe	-6,5	-8,7	-4,3	-2,7
18	Bekleidungsgewerbe	-	-10,7	-0,7	54,6
DB	Textil- u. Bekleidungsgewerbe	-5,7	-9,0	-3,8	0,4
DC	Ledergewerbe	7,1	.	.	.
DD	Holzgewerbe (oh. H. v. Möbeln)	-6,1	-2,8	3,5	35,3
21	Papiergewerbe	-4,4	-1,4	6,1	3,2
22	Verlags- u. Druckgew., Vervielf. bespielter Tonträger usw.	-	-5,2	-1,8	16,4
DE	Papier-, Verlags- u. Druckgewerbe	-2,0	-3,5	2,3	5,2
DF	Kokerei, Mineralölverarb., H. u. Verarb. v. Spalt-, Brutstoffen	-	.	.	.
DG	H. v. chemischen Erzeugnissen	1,9	4,1	17,2	25,1
DH	H. v. Gummi- u. Kunststoffwaren	-3,7	0,3	5,0	13,8
DI	Glasgewerbe, H. v. Keramik, Verarb. v. Steinen u. Erden	-5,8	-3,4	-5,1	5,2
27	Metallerzeugung u. -bearbeitung	-	2,6	18,0	16,0
28	H. v. Metallerzeugnissen	1,5	2,1	4,0	39,5
DJ	Metallerzeugung u. -bearbeitung, H. v. Metallerzeugnissen	1,2	2,2	9,1	26,4
DK	Maschinenbau	1,5	0,0	2,3	2,0
30	H. v. Büromaschinen, DV-Geräten u. -Einrichtungen	7,7	1,0	12,3	.
31	H. v. Geräten der Elektrizitätserzeugung, -verteilung u. Ä.	1,0	0,0	11,3	4,2
32	Rundfunk- u. Nachrichtentechnik	2,8	4,7	-6,8	.
33	Medizin-, Mess-, Steuer-, Regelungstechnik, Optik, H. v. Uhren	1,3	1,8	5,6	10,9
DL	H. v. Büromaschinen; Elektrotechnik, Feinmechanik, Optik	1,8	2,3	0,3	-19,2
34	H. v. Kraftwagen u. Kraftwagenteilen	8,0	10,9	30,6	34,9
35	Sonstiger Fahrzeugbau	3,4	-2,8	20,3	30,2
DM	Fahrzeugbau	7,9	8,1	29,6	34,6
36	H. v. Möbeln, Schmuck, Musikinstr., Sportgeräten, Spielw.	-1,4	-2,6	18,0	17,2
37	Recycling	4,0	32,4	46,5	32,2
DN	H. v. Möbeln, Schmuck, Musikinstr., Sportg., Spielw.; Recycl.	-0,6	0,0	21,8	19,2
D	Verarbeitendes Gewerbe	-0,4	0,8	10,1	11,7
A+EN	Vorleistungsgüterproduzenten und Energie	-1,0	0,9	4,4	-1,0
B	Investitionsgüterproduzenten	1,4	2,5	17,5	23,1
GG	Gebrauchsgüterproduzenten	-3,3	-1,9	13,4	6,9
VG	Verbrauchsgüterproduzenten	-1,2	-2,6	5,3	7,6
	Insgesamt	-0,4	0,7	10,0	11,7

5. Ergebnisse der Unternehmen nach Wirtschaftszweigen – Jahresmittel bzw. Jahressummen

5.1. Unternehmen, tätige Personen, Bruttolohn- und -gehaltssumme sowie Umsatz

WZ 2003	Wirtschaftszweig Hauptgruppe	Unter- nehmen	Tätige Personen	Bruttolohn- u. -gehalt- summe	Gesamtumsatz	
					insgesamt	dar. nicht- ind. Umsatz
					1 000 €	
14	Gew. v. Steinen u. Erden, sonst. Bergbau	49	1 713	42 676	217 888	28 574
CB	Erzbergbau, Gew. v. Steinen u. Erden, sonst. Bergbau	49	1 713	42 676	217 888	28 574
C	Bergbau u. Gewinnung v. Steinen u. Erden	49	1 713	42 676	217 888	28 574
15	Ernährungsgewerbe	339				
16	Tabakverarbeitung	1				
DA	Ernährungsgewerbe u. Tabakverarbeitung	340	23 396	397 792	5 767 352	896 543
17	Textilgewerbe	129	9 014	166 651	844 993	38 616
18	Bekleidungsgewerbe	28	1 192	19 182	91 377	9 254
DB	Textil- u. Bekleidungsgewerbe	157	10 206	185 833	936 370	47 869
DC	Ledergewerbe	9				
DD	Holzgewerbe (oh. H. v. Möbeln)	68	3 102	53 314	536 893	54 579
21	Papiergewerbe	54	4 045	93 620	709 930	25 901
22	Verlagsgew., Druckgew., Vervielf. bespielter Tonträger usw.	77	6 584	206 821	939 733	17 757
DE	Papier-, Verlags- u. Druckgewerbe	131	10 629	300 441	1 649 663	43 658
DF	Kokerei, Mineralölverarb., H. u. Verarb. v. Spalt-, Brutstoffen	1				
DG	H. v. chemischen Erzeugnissen	52	5 786	175 052	1 252 777	179 011
DH	H. v. Gummi- u. Kunststoffwaren	116	8 483	179 859	923 595	27 746
DI	Glasgewerbe, H. v. Keramik, Verarb. v. Steinen u. Erden	112	8 743	199 574	1 045 462	132 256
27	Metallerzeugung u. -bearbeitung	57	7 457	203 947	1 762 060	24 397
28	H. v. Metallerzeugnissen	415	26 535	609 287	3 163 084	160 086
DJ	Metallerzeugung u. -bearbeitung, H. v. Metallerzeugnissen	472	33 992	813 234	4 925 144	184 483
DK	Maschinenbau	346	26 349	721 115	3 492 363	107 182
30	H. v. Büromaschinen, DV-Geräten u. -Einrichtungen	6	563	14 268	67 703	7 261
31	H. v. Geräten der Elektrizitätserzeugung, -verteilung u. Ä.	103	8 800	227 679	1 111 427	68 354
32	Rundfunk- u. Nachrichtentechnik	50	12 760	458 307	3 101 380	452 262
33	Medizin-, Mess-, Steuer-, Regelungstechnik, Optik, H. v. Uhren	109	6 052	148 200	605 786	41 773
DL	H. v. Büromaschinen; Elektrotechnik, Feinmechanik, Optik	268	28 175	848 453	4 886 295	569 649
34	H. v. Kraftwagen u. Kraftwagenteilen	80	18 018	554 260	7 168 320	149 792
35	Sonstiger Fahrzeugbau	15	3 140	99 037	482 257	4 131
DM	Fahrzeugbau	95	21 158	653 297	7 650 577	153 923
36	H. v. Möbeln, Schmuck, Musikinstr., Sportgeräten, Spielw.	98	5 840	117 302	796 511	39 662
37	Recycling	14	675	14 773	111 219	18 701
DN	H. v. Möbeln, Schmuck, Musikinstr., Sportg., Spielw.; Recycl.	112	6 515	132 076	907 730	58 362
D	Verarbeitendes Gewerbe	2 279	187 211	4 672 044	34 032 303	2 455 679
A+EN	Vorleistungsgüterproduzenten und Energie	940	76 851	1 951 913	12 194 488	1 047 590
B	Investitionsgüterproduzenten	719	64 584	1 788 561	13 269 008	422 259
GG	Gebrauchsgüterproduzenten	102	6 956	154 479	1 019 357	32 304
VG	Verbrauchsgüterproduzenten	567	40 533	819 767	7 767 339	982 100
Insgesamt		2 328	188 924	4 714 720	34 250 191	2 484 253

5. Ergebnisse der Unternehmen nach Wirtschaftszweigen – Jahresmittel bzw. Jahressummen

5.2. Unternehmen, tätige Personen, Bruttolohn- und -gehaltsumme sowie Umsatz – Veränderung zum Vorjahr (in Prozent)

WZ 2003	Wirtschaftszweig Hauptgruppe	Unter- nehmen	Tätige Personen	Bruttolohn- u. -gehalt- summe	Gesamtumsatz	
					insgesamt	dar. nicht- ind. Umsatz
14	Gew. v. Steinen u. Erden, sonst. Bergbau	11,4	5,2	4,3	4,7	30,0
CB	Erzbergbau, Gew. v. Steinen u. Erden, sonst. Bergbau	11,4	5,2	4,3	4,7	30,0
C	Bergbau u. Gewinnung v. Steinen u. Erden	11,4	5,2	4,3	4,7	30,0
15	Ernährungsgewerbe	-1,7
16	Tabakverarbeitung	-
DA	Ernährungsgewerbe u. Tabakverarbeitung	-1,7	-0,6	0,9	10,4	9,5
17	Textilgewerbe	-6,5	-8,6	-8,2	-6,5	-5,8
18	Bekleidungsgewerbe	-3,4	-13,6	-12,2	-8,5	26,7
DB	Textil- u. Bekleidungsgewerbe	-6,0	-9,2	-8,6	-6,7	-0,9
DC	Ledergewerbe	-
DD	Holzgewerbe (oh. H. v. Möbeln)	-6,8	-15,3	-25,3	-31,2	-17,1
21	Papiergewerbe	-6,9	-9,3	-14,3	-15,5	-22,9
22	Verlagsgew., Druckgew., Vervielf. bespielter Tonträger usw.	-1,3	-7,1	-8,6	-2,9	3,0
DE	Papier-, Verlags- u. Druckgewerbe	-3,7	-8,0	-10,5	-8,7	-14,1
DF	Kokerei, Mineralölverarb., H. u. Verarb. v. Spalt-, Brutstoffen	-
DG	H. v. chemischen Erzeugnissen	-	7,2	12,2	15,1	-3,3
DH	H. v. Gummi- u. Kunststoffwaren	-5,7	-1,1	-1,4	1,5	20,2
DI	Glasgewerbe, H. v. Keramik, Verarb. v. Steinen u. Erden	-7,4	-0,2	1,5	-0,7	22,6
27	Metallerzeugung u. -bearbeitung	3,6	3,3	8,6	18,0	-17,4
28	H. v. Metallerzeugnissen	1,5	2,4	4,6	10,3	20,5
DJ	Metallerzeugung u. -bearbeitung, H. v. Metallerzeugnissen	1,7	2,6	5,6	12,9	13,6
DK	Maschinenbau	-1,4	-0,9	0,7	2,1	1,1
30	H. v. Büromaschinen, DV-Geräten u. -Einrichtungen	-	3,3	12,1	16,0	22,2
31	H. v. Geräten der Elektrizitätserzeugung, -verteilung u. Ä.	-4,6	-6,1	-2,1	-0,3	-5,7
32	Rundfunk- u. Nachrichtentechnik	4,2	6,0	2,2	-6,6	8,3
33	Medizin-, Mess-, Steuer-, Regelungstechnik, Optik, H. v. Uhren	1,9	2,0	4,9	10,8	3,5
DL	H. v. Büromaschinen; Elektrotechnik, Feinmechanik, Optik	-0,4	1,0	1,6	-3,1	6,2
34	H. v. Kraftwagen u. Kraftwagenteilen	-4,8	-2,2	-1,3	5,1	-21,2
35	Sonstiger Fahrzeugbau	25,0	26,9	29,4	31,0	9,2
DM	Fahrzeugbau	-1,0	1,3	2,4	6,4	-20,6
36	H. v. Möbeln, Schmuck, Musikinstr., Sportgeräten, Spielw.	-3,0	-2,9	2,6	15,6	8,0
37	Recycling	-22,2	5,6	1,7	9,9	7,7
DN	H. v. Möbeln, Schmuck, Musikinstr., Sportg., Spielw.; Recycl.	-5,9	-2,1	2,5	14,9	7,9
D	Verarbeitendes Gewerbe	-2,1	-0,7	0,7	4,0	4,4
A+EN	Vorleistungsgüterproduzenten und Energie	-2,1	-0,9	0,7	-0,6	0,9
B	Investitionsgüterproduzenten	-1,1	0,1	1,4	5,1	-1,3
GG	Gebrauchsgüterproduzenten	-3,8	-1,3	5,3	14,2	13,1
VG	Verbrauchsgüterproduzenten	-1,9	-1,3	-1,4	8,5	11,6
	Insgesamt	-1,8	-0,7	0,7	4,0	4,6

6. Ergebnisse der Unternehmen nach Hauptgruppen und Beschäftigtengrößenklassen¹⁾

Unternehmen, tätige Personen und Gesamtumsatz

Jahr 2005

Hauptgruppe	Unternehmen insgesamt	Davon Unternehmen mit ... tätigen Personen					
		unter 50	50 - 99	100 - 249	250 - 499	500 - 999	1 000 u. mehr

Unternehmen

A + EN	940	495	255	155	22	10	3
B	719	392	162	127	31	6	1
GG	102	58	25	16	3	-	-
VG	567	325	132	85	21	4	-
Insgesamt	2 328	1 270	574	383	77	20	4

Tätige Personen

A + EN	76 851	14 742	17 658	23 509	7 140	.	.
B	64 584	12 373	11 265	19 391	10 363	.	.
GG	6 956	1 850	1 753	2 420	933	-	-
VG	40 533	9 479	9 066	12 268	7 191	2 529	-
Insgesamt	188 924	38 444	39 742	57 588	25 627	12 495	15 028

Gesamtumsatz (in 1 000 €)²⁾

A + EN	12 194 488	1 543 744	2 152 414	3 984 491	1 456 715	.	.
B	13 269 008	1 112 210	1 324 440	2 714 057	2 929 658	.	.
GG	1 019 357	175 219	205 065	321 310	317 763	-	-
VG	7 767 339	770 084	1 544 809	2 169 746	1 889 735	1 392 964	-
Insgesamt	34 250 191	3 601 257	5 226 729	9 189 603	6 593 870	3 179 715	6 459 016

1) Die Größenklassen werden zu Beginn des Jahres festgelegt und bleiben bis zum Jahresende erhalten.

2) Abweichungen zu 'Unternehmen insgesamt' entstehen durch Runden in unterschiedlichen Aggregationsstufen.

Abkürzungen :

A - Vorleistungsgüterproduzenten
 B - Investitionsgüterproduzenten
 GG - Gebrauchsgüterproduzenten
 VG - Verbrauchsgüterproduzenten
 EN - Energie (ohne Energie- und Wasserversorgung)

7. Ergebnisse der Betriebe nach Beschäftigtengrößenklassen¹⁾

Jahr 2005

7.1. Betriebe nach Wirtschaftszweigen – Jahresmittel

WZ 2003	Wirtschaftszweig Hauptgruppe	Betriebe ins- gesamt ²⁾	Davon Betriebe mit ... Beschäftigten					
			unter 50	50 bis 99	100 bis 249	250 bis 499	500 bis 999	1 000 und mehr
10	Kohlenbergbau, Torfgewinnung	2	-	-	-	1	-	1
14	Gew. v. Steinen u. Erden, sonst. Bergbau	86	76	9	1	-	-	-
15	Ernährungsgewerbe	364	216	79	56	12	1	-
16	Tabakverarbeitung	1	-	-	-	1	-	-
17	Textilgewerbe	144	73	36	32	3	1	-
18	Bekleidungsgewerbe	35	25	5	4	1	-	-
19	Ledergewerbe	11	8	1	1	1	-	-
20	Holzgewerbe (oh. H. v. Möbeln)	82	64	11	6	2	-	-
21	Papiergewerbe	67	30	19	16	2	-	-
22	Verlagsgew., Druckgew., Vervielf. bespielt. Tonträger	83	49	21	7	3	2	1
23	Kokerei, Mineralölverarb., H. u. Verarb. v. Spalt-, Brutst.	1	1	-	-	-	-	-
24	H. v. chemischen Erzeugnissen	81	34	23	14	6	4	-
25	H. v. Gummi- u. Kunststoffwaren	145	84	37	21	3	-	-
26	Glasgewerbe, H. v. Keramik, Verarb. v. Steinen, Erden	222	150	39	27	5	1	-
27	Metallerzeugung u. -bearbeitung	62	17	15	21	6	3	-
28	H. v. Metallerzeugnissen	476	295	119	52	7	4	-
29	Maschinenbau	442	253	101	66	15	6	1
30	H. v. Büromaschinen, DV-Geräten u. -Einrichtungen	9	4	2	3	-	-	-
31	H. v. Geräten d. Elektrizitätserzeugung, -verteilung u. Ä.	159	90	39	21	7	2	-
32	Rundfunk- u. Nachrichtentechnik	64	27	11	17	3	3	3
33	Medizin-, Mess-, Steuer-, Regelungstechnik, Optik	131	96	24	9	2	-	-
34	H. v. Kraftwagen u. Kraftwagenteilen	98	33	21	25	12	5	2
35	Sonstiger Fahrzeugbau	25	5	8	6	3	2	1
36	H. v. Möbeln, Schmuck, Musikinstr., Sportg., Spielw.	113	62	29	21	1	-	-
37	Recycling	23	17	5	1	-	-	-
A+EN	Vorleistungsgüterproduzenten und Energie	1 272	760	293	168	33	15	4
B	Investitionsgüterproduzenten	917	523	198	139	38	15	4
GG	Gebrauchsgüterproduzenten	117	63	27	24	3	-	-
VG	Verbrauchsgüterproduzenten	621	364	136	95	22	4	1
	Insgesamt	2 927	1 710	653	425	95	34	9

1) Die Größenklassen werden zu Beginn des Jahres festgelegt und bleiben bis zum Jahresende erhalten.

2) Abweichungen zu 'Betriebe insgesamt' entstehen durch Runden in unterschiedlichen Aggregationsstufen.

7. Ergebnisse der Betriebe nach Beschäftigtengrößenklassen¹⁾
7.2. Tätige Personen nach Wirtschaftszweigen – Jahresmittel

Jahr 2005

WZ 2003	Wirtschaftszweig Hauptgruppe	Tätige Personen ins- gesamt ²⁾	Davon in Betrieben mit ... Beschäftigten					
			unter 50	50 bis 99	100 bis 249	250 bis 499	500 bis 999	1 000 und mehr
10	Kohlenbergbau, Torfgewinnung	.	-	-	-	.	-	.
14	Gew. v. Steinen u. Erden, sonst. Bergbau	-	-	-
15	Ernährungsgewerbe	-
16	Tabakverarbeitung	.	-	-	-	.	-	-
17	Textilgewerbe	10 189	2 155	2 400	4 476	.	.	-
18	Bekleidungsgewerbe	1 742	729	268	.	.	-	-
19	Ledergewerbe	-	-
20	Holzgewerbe (oh. H. v. Möbeln)	3 967	1 695	668	.	.	-	-
21	Papiergewerbe	5 552	874	1 437	.	.	-	-
22	Verlagsgew., Druckgew., Vervielf. bespielt. Tonträger	6 951	1 589	1 376	1 107	876	.	.
23	Kokerei, Mineralölverarb., H. u. Verarb. v. Spalt-, Brutst.	.	.	-	-	-	-	-
24	H. v. chemischen Erzeugnissen	9 693	912	1 629	1 911	2 268	2 978	-
25	H. v. Gummi- u. Kunststoffwaren	9 488	2 602	2 689	3 110	1 088	-	-
26	Glasgewerbe, H. v. Keramik, Verarb. v. Steinen, Erden	11 172	2 691	2 733	3 509	.	.	-
27	Metallerzeugung u. -bearbeitung	8 853	613	962	3 408	2 175	1 694	-
28	H. v. Metallerzeugnissen	29 038	8 817	8 129	7 531	2 197	2 390	-
29	Maschinenbau	34 029	7 394	7 023	9 411	4 120	.	.
30	H. v. Büromaschinen, DV-Geräten u. -Einrichtungen	714	108	.	.	-	-	-
31	H. v. Geräten d. Elektrizitätserzeugung, -verteilung u. Ä.	12 292	2 375	2 644	3 623	.	.	-
32	Rundfunk- u. Nachrichtentechnik	14 692	784	836	2 981	807	1 606	7 681
33	Medizin-, Mess-, Steuer-, Regelungstechnik, Optik	6 212	2 573	1 575	.	.	-	-
34	H. v. Kraftwagen u. Kraftwagenteilen	23 520	1 183	1 487	3 881	4 296	.	.
35	Sonstiger Fahrzeugbau	5 256	77	539	933	715	.	.
36	H. v. Möbeln, Schmuck, Musikinstr., Sportg., Spielw.	7 154	1 942	1 888	.	.	-	-
37	Recycling	894	473	.	.	-	-	-
A+EN	Vorleistungsgüterproduzenten und Energie	94 873	19 558	20 269	25 489	11 123	9 603	8 880
B	Investitionsgüterproduzenten	83 609	14 944	13 503	20 623	11 709	.	.
GG	Gebrauchsgüterproduzenten	8 265	2 007	1 910	3 448	907	-	-
VG	Verbrauchsgüterproduzenten	43 243	10 663	9 019	13 370	7 124	.	.
Insgesamt		229 990	47 172	44 701	62 930	30 863	22 796	21 654

1) Die Größenklassen werden zu Beginn des Jahres festgelegt und bleiben bis zum Jahresende erhalten.

2) Abweichungen zu 'Tätige Personen insgesamt' entstehen durch Runden in unterschiedlichen Aggregationsstufen.

7. Ergebnisse der Betriebe nach Beschäftigtengrößenklassen¹⁾

Jahr 2005

7.3. Gesamtumsatz nach Wirtschaftszweigen – Jahressummen (in Millionen €)

WZ 2003	Wirtschaftszweig Hauptgruppe	Gesamt- umsatz ins- gesamt ²⁾	Davon in Betrieben mit ... Beschäftigten					
			unter 50	50 bis 99	100 bis 249	250 bis 499	500 bis 999	1 000 und mehr
10	Kohlenbergbau, Torfgewinnung	.	-	-	-	.	-	.
14	Gew. v. Steinen u. Erden, sonst. Bergbau	-	-	-
15	Ernährungsgewerbe	-
16	Tabakverarbeitung	.	-	-	-	.	-	-
17	Textilgewerbe	934	154	224	480	.	.	-
18	Bekleidungsgewerbe	166	40	14	.	.	-	-
19	Ledergewerbe	-	-
20	Holzgewerbe (oh. H. v. Möbeln)	878	145	50	.	.	-	-
21	Papiergewerbe	1 136	94	241	.	.	-	-
22	Verlagsgew., Druckgew., Vervielf. bespielt. Tonträger	1 001	166	203	135	106	.	.
23	Kokerei, Mineralölverarb., H. u. Verarb. v. Spalt-, Brutst.	.	.	-	-	-	-	-
24	H. v. chemischen Erzeugnissen	2 306	239	322	350	586	808	-
25	H. v. Gummi- u. Kunststoffwaren	1 120	274	320	368	158	-	-
26	Glasgewerbe, H. v. Keramik, Verarb. v. Steinen, Erden	1 517	397	405	445	.	.	-
27	Metallerzeugung u. -bearbeitung	2 241	70	163	843	676	489	-
28	H. v. Metallerzeugnissen	3 521	839	798	1 109	523	254	-
29	Maschinenbau	5 126	746	815	1 154	854	.	.
30	H. v. Büromaschinen, DV-Geräten u. -Einrichtungen	76	9	.	.	-	-	-
31	H. v. Geräten d. Elektrizitätserzeugung, -verteilung u. Ä.	1 752	243	371	510	.	.	-
32	Rundfunk- u. Nachrichtentechnik	3 383	73	307	421	127	207	2 248
33	Medizin-, Mess-, Steuer-, Regelungstechnik, Optik	643	194	186	.	.	-	-
34	H. v. Kraftwagen u. Kraftwagenteilen	9 423	233	357	995	1 790	.	.
35	Sonstiger Fahrzeugbau	948	13	68	132	70	.	.
36	H. v. Möbeln, Schmuck, Musikinstr., Sportg., Spielw.	953	163	186	.	.	-	-
37	Recycling	187	117	.	.	-	-	-
A+EN	Vorleistungsgüterproduzenten und Energie	16 383	2 336	2 833	4 353	2 624	1 800	2 437
B	Investitionsgüterproduzenten	18 111	1 565	1 715	3 104	3 302	.	.
GG	Gebrauchsgüterproduzenten	1 181	191	228	444	318	-	-
VG	Verbrauchsgüterproduzenten	8 955	896	1 887	2 693	1 922	.	.
Insgesamt		44 630	4 988	6 663	10 594	8 166	5 972	8 248

1) Die Größenklassen werden zu Beginn des Jahres festgelegt und bleiben bis zum Jahresende erhalten.

2) Abweichungen zu 'Gesamtumsatz insgesamt' entstehen durch Runden in unterschiedlichen Aggregationsstufen.

7. Ergebnisse der Betriebe nach Beschäftigtengrößenklassen¹⁾

Jahr 2005

7.4. Betriebe nach Kreisfreien Städten und Landkreisen – Jahresmittel

RB-/ Kreis- Nr.	Kreisfreie Stadt Landkreis Regierungsbezirk	Betriebe ins- gesamt ²⁾	Davon Betriebe mit ... Beschäftigten					
			unter 50	50 bis 99	100 bis 249	250 bis 499	500 bis 999	1 000 und mehr
61	Chemnitz, Stadt	161	95	33	22	6	4	-
66	Plauen, Stadt	53	30	12	7	2	2	-
67	Zwickau, Stadt	59	28	15	9	5	1	1
71	Annaberg	95	53	27	14	-	2	-
73	Chemnitzer Land	109	58	22	21	5	3	-
77	Freiberg	138	92	24	18	3	1	-
78	Vogtlandkreis	184	98	47	33	6	-	-
81	Mittlerer Erzgebirgskreis	99	64	21	12	1	1	-
82	Mittweida	131	88	22	15	5	1	-
88	Stollberg	94	64	9	19	2	-	-
91	Aue-Schwarzenberg	109	64	21	18	4	2	-
93	Zwickauer Land	71	44	18	6	3	-	-
	Regierungsbezirk Chemnitz	1 302	777	272	193	42	17	1
62	Dresden, Stadt	238	139	58	25	9	4	4
63	Görlitz, Stadt	21	16	2	-	-	1	1
64	Hoyerswerda, Stadt	14	11	1	2	-	-	-
72	Bautzen	117	61	31	22	2	1	-
80	Meißen	108	61	23	21	1	1	1
84	Niederschlesischer Oberlausitzkreis	58	35	12	10	1	-	1
85	Riesa-Großenhain	76	45	15	7	7	2	-
86	Löbau-Zittau	102	59	23	18	3	-	-
87	Sächsische Schweiz	89	48	23	16	1	1	-
90	Weißeritzkreis	79	47	18	10	3	1	-
92	Kamenz	146	74	43	24	4	1	-
	Regierungsbezirk Dresden	1 047	595	248	154	31	12	7
65	Leipzig, Stadt	169	99	32	27	8	3	1
74	Delitzsch	86	55	13	11	6	1	-
75	Döbeln	79	45	18	13	3	-	-
79	Leipziger Land	81	49	22	9	1	1	-
83	Muldentalkreis	101	63	26	12	-	-	-
89	Torgau-Oschatz	62	29	23	6	4	-	-
	Regierungsbezirk Leipzig	578	338	134	78	22	5	1

1) Die Größenklassen werden zu Beginn des Jahres festgelegt und bleiben bis zum Jahresende erhalten.

2) Abweichungen zu 'Betriebe insgesamt' entstehen durch Runden in unterschiedlichen Aggregationsstufen.

8. Ergebnisse der Betriebe nach Umsatzgrößenklassen

8.1. Betriebe nach Wirtschaftszweigen – Jahresmittel

Jahr 2005

WZ 2003	Wirtschaftszweig Hauptgruppe	Betriebe ins- gesamt ¹⁾	Davon Betriebe mit ... Millionen € Umsatz					
			unter 2	2 bis unter 5	5 bis unter 10	10 bis unter 20	20 bis unter 50	50 und mehr
10	Kohlenbergbau, Torfgewinnung	2	-	-	-	-	-	2
14	Gew. v. Steinen u. Erden, sonst. Bergbau	86	49	25	8	4	-	-
15	Ernährungsgewerbe	364	167	78	37	27	30	25
16	Tabakverarbeitung	1	-	-	-	-	-	1
17	Textilgewerbe	144	54	38	20	25	7	1
18	Bekleidungsgewerbe	35	20	10	3	2	-	1
19	Ledergewerbe	11	6	2	1	-	2	-
20	Holzgewerbe (oh. H. v. Möbeln)	82	47	22	7	2	3	2
21	Papiergewerbe	67	10	18	11	10	14	4
22	Verlagsgew., Druckgew., Vervielf. bespielt. Tonträger	83	21	27	12	11	8	4
23	Kokerei, Mineralölverarb., H. u. Verarb. v. Spalt-, Brutst.	1	-	1	-	-	-	-
24	H. v. chemischen Erzeugnissen	81	11	10	18	20	12	11
25	H. v. Gummi- u. Kunststoffwaren	145	33	52	31	20	9	1
26	Glasgewerbe, H. v. Keramik, Verarb. v. Steinen, Erden	222	79	61	40	24	15	3
27	Metallerzeugung u. -bearbeitung	62	3	13	10	9	13	14
28	H. v. Metallerzeugnissen	476	130	184	94	35	25	9
29	Maschinenbau	442	115	136	88	61	27	16
30	H. v. Büromaschinen, DV-Geräten u. -Einrichtungen	9	2	3	3	-	1	-
31	H. v. Geräten d. Elektrizitätserzeugung, -verteilung u. Ä.	159	44	50	24	19	16	6
32	Rundfunk- u. Nachrichtentechnik	64	17	14	6	10	8	10
33	Medizin-, Mess-, Steuer-, Regelungstechnik, Optik	131	66	31	17	11	5	1
34	H. v. Kraftwagen u. Kraftwagenteilen	98	12	18	14	12	19	23
35	Sonstiger Fahrzeugbau	25	3	6	1	7	5	3
36	H. v. Möbeln, Schmuck, Musikinstr., Sportg., Spielw.	113	24	53	14	12	10	1
37	Recycling	23	5	6	4	6	2	-
A+EN	Vorleistungsgüterproduzenten und Energie	1 272	373	380	218	148	104	49
B	Investitionsgüterproduzenten	917	255	274	157	110	68	51
GG	Gebrauchsgüterproduzenten	117	24	46	18	15	13	2
VG	Verbrauchsgüterproduzenten	621	265	155	68	53	46	36
	Insgesamt	2 927	916	855	462	326	231	138

1) Abweichungen zu 'Betriebe insgesamt' entstehen durch Runden in unterschiedlichen Aggregationsstufen.

8. Ergebnisse der Betriebe nach Umsatzgrößenklassen

Jahr 2005

8.2. Tätige Personen nach Wirtschaftszweigen – Jahresmittel

WZ 2003	Wirtschaftszweig Hauptgruppe	Tätige Personen ins- gesamt ¹⁾	Davon in Betrieben mit ... Millionen € Umsatz					
			unter 2	2 bis unter 5	5 bis unter 10	10 bis unter 20	20 bis unter 50	50 und mehr
10	Kohlenbergbau, Torfgewinnung	.	-	-	-	-	-	.
14	Gew. v. Steinen u. Erden, sonst. Bergbau	-	-
15	Ernährungsgewerbe
16	Tabakverarbeitung	.	-	-	-	-	-	.
17	Textilgewerbe	10 189	1 543	2 047	1 416	3 556	.	.
18	Bekleidungsgewerbe	1 742	554	408	197	.	-	.
19	Ledergewerbe	-	.	-
20	Holzgewerbe (oh. H. v. Möbeln)	3 967	1 237	987	430	.	549	.
21	Papiergewerbe	5 552	222	647	614	928	1 865	1 278
22	Verlagsgew., Druckgew., Vervielf. bespielt. Tonträger	6 951	585	946	699	1 175	1 299	2 251
23	Kokerei, Mineralölverarb., H. u. Verarb. v. Spalt-, Brutst.	.	-	.	-	-	-	-
24	H. v. chemischen Erzeugnissen	9 693	251	407	1 154	1 381	1 321	5 184
25	H. v. Gummi- u. Kunststoffwaren	9 488	778	2 148	2 175	2 287	.	.
26	Glasgewerbe, H. v. Keramik, Verarb. v. Steinen, Erden	11 172	858	1 741	2 374	2 765	2 602	841
27	Metallerzeugung u. -bearbeitung	8 853	71	588	599	913	2 287	4 394
28	H. v. Metallerzeugnissen	29 038	3 397	7 276	6 503	4 045	4 680	3 163
29	Maschinenbau	34 029	2 561	5 500	6 021	6 673	4 712	8 583
30	H. v. Büromaschinen, DV-Geräten u. -Einrichtungen	714	.	170	279	-	.	-
31	H. v. Geräten d. Elektrizitätserzeugung, -verteilung u. Ä.	12 292	861	2 079	1 368	2 150	3 160	2 678
32	Rundfunk- u. Nachrichtentechnik	14 692	891	555	525	1 111	1 966	9 647
33	Medizin-, Mess-, Steuer-, Regelungstechnik, Optik	6 212	1 630	1 097	1 156	1 004	.	.
34	H. v. Kraftwagen u. Kraftwagenteilen	23 520	381	817	942	934	3 880	16 571
35	Sonstiger Fahrzeugbau	5 256	74	235	.	947	945	.
36	H. v. Möbeln, Schmuck, Musikinstr., Sportg., Spielw.	7 154	633	2 209	1 168	1 453	.	.
37	Recycling	894	89	199	.	230	.	-
A+EN	Vorleistungsgüterproduzenten und Energie	94 873	8 010	14 801	13 517	15 355	17 740	25 499
B	Investitionsgüterproduzenten	83 609	6 021	10 656	10 981	12 000	13 095	30 898
GG	Gebrauchsgüterproduzenten	8 265	628	2 038	1 264	1 775	.	.
VG	Verbrauchsgüterproduzenten	43 243	7 645	7 718	5 625	5 844	.	.
	Insgesamt	229 990	22 304	35 213	31 387	34 974	40 145	66 093

1) Abweichungen zu 'Tätige Personen insgesamt' entstehen durch Runden in unterschiedlichen Aggregationsstufen.

8. Ergebnisse der Betriebe nach Umsatzgrößenklassen

Jahr 2005

8.3. Gesamtumsatz nach Wirtschaftszweigen – Jahressummen (in Millionen €)

WZ 2003	Wirtschaftszweig Hauptgruppe	Gesamt- umsatz ins- gesamt ¹⁾	Davon in Betrieben mit ... Millionen € Umsatz					
			unter 2	2 bis unter 5	5 bis unter 10	10 bis unter 20	20 bis unter 50	50 und mehr
10	Kohlenbergbau, Torfgewinnung	.	-	-	-	-	-	.
14	Gew. v. Steinen u. Erden, sonst. Bergbau	-	-
15	Ernährungsgewerbe
16	Tabakverarbeitung	.	-	-	-	-	-	.
17	Textilgewerbe	934	60	136	137	358	.	.
18	Bekleidungsgewerbe	166	16	28	25	.	-	.
19	Ledergewerbe	-	.	-
20	Holzgewerbe (oh. H. v. Möbeln)	878	56	76	46	.	120	.
21	Papiergewerbe	1 136	13	64	74	141	448	395
22	Verlagsgew., Druckgew., Vervielf. bespielt. Tonträger	1 001	28	84	80	147	211	451
23	Kokerei, Mineralölverarb., H. u. Verarb. v. Spalt-, Brutst.	.	-	.	-	-	-	-
24	H. v. chemischen Erzeugnissen	2 306	10	37	133	304	322	1 499
25	H. v. Gummi- u. Kunststoffwaren	1 120	41	189	231	274	.	.
26	Glasgewerbe, H. v. Keramik, Verarb. v. Steinen, Erden	1 517	80	201	281	341	424	191
27	Metallerzeugung u. -bearbeitung	2 241	4	45	68	123	426	1 575
28	H. v. Metallerzeugnissen	3 521	172	576	637	483	813	840
29	Maschinenbau	5 126	134	457	619	849	790	2 278
30	H. v. Büromaschinen, DV-Geräten u. -Einrichtungen	76	.	11	24	-	.	-
31	H. v. Geräten d. Elektrizitätserzeugung, -verteilung u. Ä.	1 752	44	178	173	265	546	545
32	Rundfunk- u. Nachrichtentechnik	3 383	20	46	39	159	279	2 839
33	Medizin-, Mess-, Steuer-, Regelungstechnik, Optik	643	69	91	122	155	.	.
34	H. v. Kraftwagen u. Kraftwagenteilen	9 423	18	62	95	162	649	8 436
35	Sonstiger Fahrzeugbau	948	4	23	.	103	146	.
36	H. v. Möbeln, Schmuck, Musikinstr., Sportg., Spielw.	953	31	157	99	167	.	.
37	Recycling	187	6	23	.	82	.	-
A+EN	Vorleistungsgüterproduzenten und Energie	16 383	435	1 286	1 525	2 095	3 306	7 736
B	Investitionsgüterproduzenten	18 111	299	897	1 114	1 569	2 080	12 151
GG	Gebrauchsgüterproduzenten	1 181	32	140	126	206	.	.
VG	Verbrauchsgüterproduzenten	8 955	289	493	477	743	.	.
	Insgesamt	44 630	1 056	2 817	3 242	4 613	7 198	25 704

1) Abweichungen zu 'Gesamtumsatz insgesamt' entstehen durch Runden in unterschiedlichen Aggregationsstufen.

9. Endgültige monatliche Ergebnisse der Betriebe 2005 nach Wirtschaftszweigen

9.1. Betriebe, tätige Personen, Arbeitsstunden, Bruttolohn- und -gehaltssumme sowie Umsatz im Januar

WZ 2003	Wirtschaftszweig Hauptgruppe	Betriebe	Tätige Personen	Geleistete Arbeitsstunden	
				insgesamt	je tätiger Person
				1 000	Std.
10	Kohlenbergbau, Torfgewinnung	2	.	.	.
CA	Kohlenbergbau, Torfgewinnung, Gew. v. Erdöl, Erdgas usw.	2	.	.	.
14	Gew. v. Steinen u. Erden, sonst. Bergbau	86	.	.	.
CB	Erzbergbau, Gew. v. Steinen u. Erden, sonst. Bergbau	86	.	.	.
C	Bergbau u. Gewinnung v. Steinen u. Erden	88	3 388	445	131
15	Ernährungsgewerbe	363	.	.	.
16	Tabakverarbeitung	1	.	.	.
DA	Ernährungsgewerbe u. Tabakverarbeitung	364	24 269	3 389	140
17	Textilgewerbe	147	10 429	1 471	141
18	Bekleidungsgewerbe	35	1 810	245	135
DB	Textil- u. Bekleidungsgewerbe	182	12 239	1 716	140
DC	Ledergewerbe	11	.	.	.
DD	Holzgewerbe (oh. H. v. Möbeln)	82	3 859	509	132
21	Papiergewerbe	68	5 529	784	142
22	Verlagsgew., Druckgew., Vervielf. bespielter Tonträger usw.	82	6 914	986	143
DE	Papier-, Verlags- u. Druckgewerbe	150	12 443	1 771	142
DF	Kokerei, Mineralölverarb., H. u. Verarb. v. Spalt-, Brutstoffen	1	.	.	.
DG	H. v. chemischen Erzeugnissen	81	9 478	1 429	151
DH	H. v. Gummi- u. Kunststoffwaren	143	9 213	1 314	143
DI	Glasgewerbe, H. v. Keramik, Verarb. v. Steinen u. Erden	222	10 638	1 461	137
27	Metallerzeugung u. -bearbeitung	62	8 742	1 262	144
28	H. v. Metallerzeugnissen	479	29 068	4 156	143
DJ	Metallerzeugung u. -bearbeitung, H. v. Metallerzeugnissen	541	37 810	5 418	143
DK	Maschinenbau	446	33 929	5 033	148
30	H. v. Büromaschinen, DV-Geräten u. -Einrichtungen	10	765	101	132
31	H. v. Geräten der Elektrizitätserzeugung, -verteilung u. Ä.	163	12 240	1 716	140
32	Rundfunk- u. Nachrichtentechnik	66	14 376	1 913	133
33	Medizin-, Mess-, Steuer-, Regelungstechnik, Optik, H. v. Uhren	130	6 105	841	138
DL	H. v. Büromaschinen; Elektrotechnik, Feinmechanik, Optik	369	33 486	4 572	137
34	H. v. Kraftwagen u. Kraftwagenteilen	94	23 078	3 178	138
35	Sonstiger Fahrzeugbau	24	5 253	709	135
DM	Fahrzeugbau	118	28 331	3 888	137
36	H. v. Möbeln, Schmuck, Musikinstr., Sportgeräten, Spielw.	112	7 143	1 024	143
37	Recycling	22	793	125	158
DN	H. v. Möbeln, Schmuck, Musikinstr., Sportg., Spielw.; Recycl.	134	7 936	1 148	145
D	Verarbeitendes Gewerbe	2 844	224 561	31 763	141
A+EN	Vorleistungsgüterproduzenten und Energie	1 275	93 396	13 090	140
B	Investitionsgüterproduzenten	919	83 009	11 823	142
GG	Gebrauchsgüterproduzenten	117	8 286	1 189	143
VG	Verbrauchsgüterproduzenten	621	43 258	6 106	141
	Insgesamt	2 932	227 949	32 208	141

Januar 2005 (endgültig)

Bruttolohn- und -gehaltssumme		Gesamtumsatz			Umsatz aus eigenen Erzeugnissen			WZ 2003
insgesamt	je tätiger Person	insgesamt	darunter Ausland	je tätiger Person	zusammen	darunter Ausland	je tätiger Person	
1 000 €	€	1 000 €		€	1 000 €		€	
.	10
.	CA
.	14
.	CB
7 915	2 336	40 388	821	11 921	37 082	821	10 945	C
.	15
.	16
35 437	1 460	489 788	26 578	20 182	422 559	17 599	17 411	DA
15 268	1 464	77 164	23 409	7 399	74 747	22 695	7 167	17
2 182	1 205	11 140	1 589	6 155	10 736	1 487	5 931	18
17 450	1 426	88 304	24 998	7 215	85 483	24 182	6 984	DB
.	DC
5 934	1 538	56 280	.	14 584	52 900	.	13 708	DD
11 039	1 996	89 741	32 939	16 231	86 966	32 751	15 729	21
17 389	2 515	71 491	4 213	10 340	70 257	4 204	10 162	22
28 427	2 284	161 232	37 152	12 958	157 223	36 955	12 635	DE
.	DF
23 801	2 511	167 516	83 848	17 674	151 715	80 619	16 007	DG
15 981	1 735	76 210	18 848	8 272	73 282	18 240	7 954	DH
20 235	1 902	85 966	20 681	8 081	76 117	17 825	7 155	DI
20 499	2 345	178 257	44 114	20 391	175 803	44 017	20 110	27
53 103	1 827	243 635	43 759	8 382	232 394	41 162	7 995	28
73 602	1 947	421 892	87 873	11 158	408 197	85 180	10 796	DJ
79 545	2 344	338 952	131 726	9 990	324 378	126 226	9 560	DK
1 394	1 821	6 465	515	8 451	5 738	511	7 501	30
29 235	2 388	142 459	33 550	11 639	135 645	30 102	11 082	31
51 472	3 580	314 767	148 962	21 895	258 316	148 095	17 969	32
11 744	1 924	40 977	12 251	6 712	38 214	12 047	6 259	33
93 845	2 802	504 668	195 279	15 071	437 913	190 756	13 077	DL
57 125	2 475	460 619	164 686	19 959	449 432	163 202	19 474	34
13 360	2 543	45 205	18 078	8 606	44 673	18 071	8 504	35
70 485	2 488	505 824	182 764	17 854	494 106	181 273	17 440	DM
11 497	1 609	58 869	12 480	8 241	55 962	11 431	7 835	36
1 534	1 933	14 475	2 022	18 253	13 028	1 926	16 429	37
13 032	1 642	73 344	14 502	9 242	68 990	13 357	8 693	DN
478 989	2 133	2 976 320	836 338	13 254	2 759 190	803 612	12 287	D
203 947	2 184	1 274 228	416 690	13 643	1 167 293	404 663	12 498	A+EN
196 218	2 364	1 013 745	346 957	12 212	974 622	337 171	11 741	B
14 438	1 742	73 798	17 888	8 906	71 436	17 110	8 621	GG
72 300	1 671	654 936	55 624	15 140	582 921	45 489	13 475	VG
486 904	2 136	3 016 707	837 159	13 234	2 796 272	804 433	12 267	

9. Endgültige monatliche Ergebnisse der Betriebe 2005 nach Wirtschaftszweigen

9.2. Betriebe, tätige Personen, Arbeitsstunden, Bruttolohn- und -gehaltsumme sowie Umsatz im Februar

WZ 2003	Wirtschaftszweig Hauptgruppe	Betriebe	Tätige Personen	Geleistete Arbeitsstunden	
				insgesamt	je tätiger Person
				1 000	Std.
10	Kohlenbergbau, Torfgewinnung	2	.	.	.
CA	Kohlenbergbau, Torfgewinnung, Gew. v. Erdöl, Erdgas usw.	2	.	.	.
14	Gew. v. Steinen u. Erden, sonst. Bergbau	86	.	.	.
CB	Erzbergbau, Gew. v. Steinen u. Erden, sonst. Bergbau	86	.	.	.
C	Bergbau u. Gewinnung v. Steinen u. Erden	88	3 374	432	128
15	Ernährungsgewerbe	363	.	.	.
16	Tabakverarbeitung	1	.	.	.
DA	Ernährungsgewerbe u. Tabakverarbeitung	364	24 010	3 220	134
17	Textilgewerbe	147	10 403	1 412	136
18	Bekleidungsgewerbe	35	1 790	237	132
DB	Textil- u. Bekleidungsgewerbe	182	12 193	1 649	135
DC	Ledergewerbe	11	.	.	.
DD	Holzgewerbe (oh. H. v. Möbeln)	81	3 806	503	132
21	Papiergewerbe	68	5 533	754	136
22	Verlagsgew., Druckgew., Vervielf. bespielter Tonträger usw.	82	6 892	930	135
DE	Papier-, Verlags- u. Druckgewerbe	150	12 425	1 684	136
DF	Kokerei, Mineralölverarb., H. u. Verarb. v. Spalt-, Brutstoffen	1	.	.	.
DG	H. v. chemischen Erzeugnissen	81	9 513	1 355	142
DH	H. v. Gummi- u. Kunststoffwaren	143	9 269	1 254	135
DI	Glasgewerbe, H. v. Keramik, Verarb. v. Steinen u. Erden	217	10 648	1 403	132
27	Metallerzeugung u. -bearbeitung	62	8 756	1 189	136
28	H. v. Metallerzeugnissen	479	29 011	3 966	137
DJ	Metallerzeugung u. -bearbeitung, H. v. Metallerzeugnissen	541	37 767	5 155	136
DK	Maschinenbau	444	33 863	4 760	141
30	H. v. Büromaschinen, DV-Geräten u. -Einrichtungen	9	730	102	140
31	H. v. Geräten der Elektrizitätserzeugung, -verteilung u. Ä.	161	12 179	1 668	137
32	Rundfunk- u. Nachrichtentechnik	65	14 374	2 103	146
33	Medizin-, Mess-, Steuer-, Regelungstechnik, Optik, H. v. Uhren	130	6 114	811	133
DL	H. v. Büromaschinen; Elektrotechnik, Feinmechanik, Optik	365	33 397	4 684	140
34	H. v. Kraftwagen u. Kraftwagenteilen	95	23 212	3 161	136
35	Sonstiger Fahrzeugbau	24	5 268	661	125
DM	Fahrzeugbau	119	28 480	3 822	134
36	H. v. Möbeln, Schmuck, Musikinstr., Sportgeräten, Spielw.	112	7 159	991	138
37	Recycling	23	877	133	152
DN	H. v. Möbeln, Schmuck, Musikinstr., Sportg., Spielw.; Recycl.	135	8 036	1 124	140
D	Verarbeitendes Gewerbe	2 834	224 314	30 723	137
A+EN	Vorleistungsgüterproduzenten und Energie	1 268	93 420	12 831	137
B	Investitionsgüterproduzenten	916	83 010	11 384	137
GG	Gebrauchsgüterproduzenten	117	8 294	1 148	138
VG	Verbrauchsgüterproduzenten	621	42 964	5 792	135
	Insgesamt	2 922	227 688	31 156	137

Februar 2005 (endgültig)

Bruttolohn- und -gehaltssumme		Gesamtumsatz			Umsatz aus eigenen Erzeugnissen			WZ 2003
insgesamt	je tätiger Person	insgesamt	darunter Ausland	je tätiger Person	zusammen	darunter Ausland	je tätiger Person	
1 000 €	€	1 000 €		€	1 000 €		€	
.	10
.	CA
.	14
.	CB
7 862	2 330	36 459	774	10 806	33 358	774	9 887	C
.	15
.	16
34 631	1 442	484 284	24 981	20 170	415 632	15 925	17 311	DA
14 995	1 441	74 282	22 486	7 140	72 111	22 059	6 932	17
2 130	1 190	13 521	3 030	7 554	12 976	2 880	7 249	18
17 124	1 404	87 803	25 515	7 201	85 086	24 939	6 978	DB
.	DC
5 639	1 481	57 146	.	15 015	53 860	.	14 151	DD
10 895	1 969	89 901	34 150	16 248	86 704	33 859	15 670	21
17 403	2 525	76 405	5 815	11 086	75 223	5 806	10 915	22
28 297	2 277	166 306	39 965	13 385	161 927	39 666	13 032	DE
.	DF
22 382	2 353	165 311	84 576	17 377	149 122	80 137	15 676	DG
15 942	1 720	80 365	19 415	8 670	77 677	18 918	8 380	DH
20 041	1 882	81 304	19 728	7 636	72 914	17 305	6 848	DI
18 973	2 167	180 099	44 955	20 569	176 940	44 857	20 208	27
52 078	1 795	253 182	33 744	8 727	242 185	31 122	8 348	28
71 051	1 881	433 281	78 699	11 472	419 125	75 980	11 098	DJ
79 188	2 338	350 479	126 155	10 350	335 081	120 223	9 895	DK
1 314	1 799	7 444	.	10 197	6 801	.	9 316	30
26 601	2 184	142 712	33 816	11 718	134 936	29 438	11 079	31
46 242	3 217	245 443	.	17 075	213 765	.	14 872	32
12 150	1 987	43 569	12 932	7 126	40 793	12 679	6 672	33
86 307	2 584	439 168	162 746	13 150	396 296	157 424	11 866	DL
57 600	2 481	547 724	.	23 597	534 728	.	23 037	34
13 532	2 568	79 391	.	15 070	78 607	.	14 922	35
71 132	2 498	627 115	226 689	22 019	613 335	225 474	21 536	DM
11 240	1 570	63 122	13 210	8 817	60 441	12 261	8 443	36
1 603	1 827	14 730	1 865	16 796	13 289	1 792	15 153	37
12 842	1 598	77 852	15 075	9 688	73 731	14 053	9 175	DN
465 713	2 076	3 056 706	838 480	13 627	2 860 060	804 174	12 750	D
195 359	2 091	1 201 709	383 364	12 864	1 120 139	370 461	11 990	A+EN
193 282	2 328	1 150 366	378 630	13 858	1 109 257	369 008	13 363	B
14 112	1 701	79 797	18 106	9 621	77 638	17 387	9 361	GG
70 821	1 648	661 292	59 153	15 392	586 385	48 091	13 648	VG
473 574	2 080	3 093 164	839 254	13 585	2 893 419	804 948	12 708	

9. Endgültige monatliche Ergebnisse der Betriebe 2005 nach Wirtschaftszweigen

9.3. Betriebe, tätige Personen, Arbeitsstunden, Bruttolohn- und -gehaltsumme sowie Umsatz im März

WZ 2003	Wirtschaftszweig Hauptgruppe	Betriebe	Tätige Personen	Geleistete Arbeitsstunden	
				insgesamt	je tätiger Person
				1 000	Std.
10	Kohlenbergbau, Torfgewinnung	2	.	.	.
CA	Kohlenbergbau, Torfgewinnung, Gew. v. Erdöl, Erdgas usw.	2	.	.	.
14	Gew. v. Steinen u. Erden, sonst. Bergbau	86	.	.	.
CB	Erzbergbau, Gew. v. Steinen u. Erden, sonst. Bergbau	86	.	.	.
C	Bergbau u. Gewinnung v. Steinen u. Erden	88	3 409	453	133
15	Ernährungsgewerbe	363	.	.	.
16	Tabakverarbeitung	1	.	.	.
DA	Ernährungsgewerbe u. Tabakverarbeitung	364	23 932	3 386	141
17	Textilgewerbe	147	10 390	1 465	141
18	Bekleidungsgewerbe	35	1 781	237	133
DB	Textil- u. Bekleidungsgewerbe	182	12 171	1 702	140
DC	Ledergewerbe	11	.	.	.
DD	Holzgewerbe (oh. H. v. Möbeln)	81	3 772	542	144
21	Papiergewerbe	68	5 518	781	142
22	Verlagsgew., Druckgew., Vervielf. bespielter Tonträger usw.	82	6 928	1 002	145
DE	Papier-, Verlags- u. Druckgewerbe	150	12 446	1 783	143
DF	Kokerei, Mineralölverarb., H. u. Verarb. v. Spalt-, Brutstoffen	1	.	.	.
DG	H. v. chemischen Erzeugnissen	81	9 543	1 429	150
DH	H. v. Gummi- u. Kunststoffwaren	143	9 356	1 337	143
DI	Glasgewerbe, H. v. Keramik, Verarb. v. Steinen u. Erden	217	10 858	1 503	138
27	Metallerzeugung u. -bearbeitung	62	8 765	1 242	142
28	H. v. Metallerzeugnissen	479	28 837	4 147	144
DJ	Metallerzeugung u. -bearbeitung, H. v. Metallerzeugnissen	541	37 602	5 389	143
DK	Maschinenbau	444	33 834	5 001	148
30	H. v. Büromaschinen, DV-Geräten u. -Einrichtungen	9	734	107	146
31	H. v. Geräten der Elektrizitätserzeugung, -verteilung u. Ä.	160	12 176	1 742	143
32	Rundfunk- u. Nachrichtentechnik	64	14 432	2 041	141
33	Medizin-, Mess-, Steuer-, Regelungstechnik, Optik, H. v. Uhren	130	6 120	878	143
DL	H. v. Büromaschinen; Elektrotechnik, Feinmechanik, Optik	363	33 462	4 768	142
34	H. v. Kraftwagen u. Kraftwagenteilen	95	23 300	3 357	144
35	Sonstiger Fahrzeugbau	24	5 250	668	127
DM	Fahrzeugbau	119	28 550	4 025	141
36	H. v. Möbeln, Schmuck, Musikinstr., Sportgeräten, Spielw.	112	7 128	1 027	144
37	Recycling	23	879	140	159
DN	H. v. Möbeln, Schmuck, Musikinstr., Sportg., Spielw.; Recycl.	135	8 007	1 168	146
D	Verarbeitendes Gewerbe	2 832	224 433	32 162	143
A+EN	Vorleistungsgüterproduzenten und Energie	1 267	93 661	13 355	143
B	Investitionsgüterproduzenten	915	82 994	11 971	144
GG	Gebrauchsgüterproduzenten	117	8 267	1 183	143
VG	Verbrauchsgüterproduzenten	621	42 920	6 106	142
	Insgesamt	2 920	227 842	32 615	143

März 2005 (endgültig)

Bruttolohn- und -gehaltssumme		Gesamtumsatz			Umsatz aus eigenen Erzeugnissen			WZ 2003
insgesamt	je tätiger Person	insgesamt	darunter Ausland	je tätiger Person	zusammen	darunter Ausland	je tätiger Person	
1 000 €	€	1 000 €		€	1 000 €		€	
.	10
.	CA
.	14
.	CB
8 522	2 499	39 301	1 291	11 529	36 031	1 291	10 569	C
.	15
.	16
36 047	1 506	577 819	29 169	24 144	494 959	16 775	20 682	DA
16 083	1 548	81 560	25 199	7 850	78 980	24 896	7 602	17
2 213	1 242	14 450	2 114	8 113	12 607	2 016	7 079	18
18 297	1 503	96 011	27 314	7 889	91 587	26 912	7 525	DB
.	DC
6 205	1 645	67 504	.	17 896	62 614	.	16 600	DD
12 049	2 183	99 056	37 150	17 951	95 464	36 806	17 300	21
18 014	2 600	81 489	4 558	11 762	80 197	4 536	11 576	22
30 064	2 415	180 545	41 708	14 506	175 660	41 342	14 114	DE
.	DF
28 933	3 032	192 119	101 395	20 132	175 214	97 066	18 360	DG
16 960	1 813	89 052	21 046	9 518	85 959	20 379	9 188	DH
21 298	1 961	100 331	20 251	9 240	88 921	17 763	8 189	DI
20 623	2 353	177 477	46 010	20 248	174 445	45 945	19 902	27
55 701	1 932	299 688	43 748	10 392	287 040	40 256	9 954	28
76 324	2 030	477 165	89 758	12 690	461 485	86 201	12 273	DJ
84 247	2 490	386 997	149 345	11 438	366 798	139 227	10 841	DK
1 381	1 880	7 143	.	9 732	6 429	.	8 759	30
27 335	2 245	152 732	34 723	12 544	145 467	31 071	11 947	31
41 983	2 909	297 572	.	20 619	254 651	.	17 645	32
12 300	2 010	49 199	14 594	8 039	45 670	13 761	7 462	33
82 999	2 480	506 646	173 343	15 141	452 217	167 944	13 514	DL
59 206	2 541	617 063	237 632	26 483	605 066	237 116	25 968	34
12 463	2 374	72 931	32 036	13 892	71 893	31 658	13 694	35
71 669	2 510	689 995	269 669	24 168	676 959	268 775	23 711	DM
11 905	1 670	68 522	14 119	9 613	65 238	13 001	9 152	36
1 691	1 923	15 107	1 938	17 187	13 576	1 853	15 445	37
13 596	1 698	83 629	16 057	10 444	78 814	14 854	9 843	DN
487 897	2 174	3 454 818	955 548	15 394	3 218 158	912 310	14 339	D
205 695	2 196	1 335 652	418 151	14 260	1 235 673	404 356	13 193	A+EN
200 276	2 413	1 303 590	455 291	15 707	1 256 690	440 582	15 142	B
14 752	1 784	84 955	19 220	10 276	82 228	18 372	9 947	GG
75 697	1 764	769 922	64 178	17 939	679 598	50 291	15 834	VG
496 420	2 179	3 494 119	956 840	15 336	3 254 189	913 601	14 283	

9. Endgültige monatliche Ergebnisse der Betriebe 2005 nach Wirtschaftszweigen

9.4. Betriebe, tätige Personen, Arbeitsstunden, Bruttolohn- und -gehaltsumme sowie Umsatz im April

WZ 2003	Wirtschaftszweig Hauptgruppe	Betriebe	Tätige Personen	Geleistete Arbeitsstunden	
				insgesamt	je tätiger Person
				1 000	Std.
10	Kohlenbergbau, Torfgewinnung	2	.	.	.
CA	Kohlenbergbau, Torfgewinnung, Gew. v. Erdöl, Erdgas usw.	2	.	.	.
14	Gew. v. Steinen u. Erden, sonst. Bergbau	86	.	.	.
CB	Erzbergbau, Gew. v. Steinen u. Erden, sonst. Bergbau	86	.	.	.
C	Bergbau u. Gewinnung v. Steinen u. Erden	88	3 447	487	141
15	Ernährungsgewerbe	364	.	.	.
16	Tabakverarbeitung	1	.	.	.
DA	Ernährungsgewerbe u. Tabakverarbeitung	365	23 963	3 359	140
17	Textilgewerbe	146	10 399	1 526	147
18	Bekleidungsgewerbe	35	1 753	240	137
DB	Textil- u. Bekleidungsgewerbe	181	12 152	1 766	145
DC	Ledergewerbe	11	.	.	.
DD	Holzgewerbe (oh. H. v. Möbeln)	84	3 990	587	147
21	Papiergewerbe	67	5 532	797	144
22	Verlagsgew., Druckgew., Vervielf. bespielter Tonträger usw.	82	6 918	995	144
DE	Papier-, Verlags- u. Druckgewerbe	149	12 450	1 792	144
DF	Kokerei, Mineralölverarb., H. u. Verarb. v. Spalt-, Brutstoffen	1	.	.	.
DG	H. v. chemischen Erzeugnissen	82	9 580	1 466	153
DH	H. v. Gummi- u. Kunststoffwaren	145	9 480	1 415	149
DI	Glasgewerbe, H. v. Keramik, Verarb. v. Steinen u. Erden	220	11 134	1 624	146
27	Metallerzeugung u. -bearbeitung	62	8 759	1 271	145
28	H. v. Metallerzeugnissen	478	28 895	4 252	147
DJ	Metallerzeugung u. -bearbeitung, H. v. Metallerzeugnissen	540	37 654	5 523	147
DK	Maschinenbau	445	33 786	5 070	150
30	H. v. Büromaschinen, DV-Geräten u. -Einrichtungen	9	729	108	148
31	H. v. Geräten der Elektrizitätserzeugung, -verteilung u. Ä.	161	12 270	1 809	147
32	Rundfunk- u. Nachrichtentechnik	66	14 596	2 219	152
33	Medizin-, Mess-, Steuer-, Regelungstechnik, Optik, H. v. Uhren	130	6 177	899	146
DL	H. v. Büromaschinen; Elektrotechnik, Feinmechanik, Optik	366	33 772	5 036	149
34	H. v. Kraftwagen u. Kraftwagenteilen	97	23 310	3 467	149
35	Sonstiger Fahrzeugbau	25	5 272	759	144
DM	Fahrzeugbau	122	28 582	4 226	148
36	H. v. Möbeln, Schmuck, Musikinstr., Sportgeräten, Spielw.	114	7 224	1 082	150
37	Recycling	23	889	142	160
DN	H. v. Möbeln, Schmuck, Musikinstr., Sportg., Spielw.; Recycl.	137	8 113	1 225	151
D	Verarbeitendes Gewerbe	2 848	225 555	33 212	147
A+EN	Vorleistungsgüterproduzenten und Energie	1 275	94 547	13 980	148
B	Investitionsgüterproduzenten	921	83 184	12 356	149
GG	Gebrauchsgüterproduzenten	119	8 358	1 246	149
VG	Verbrauchsgüterproduzenten	621	42 913	6 116	143
	Insgesamt	2 936	229 002	33 698	147

April 2005 (endgültig)

Bruttolohn- und -gehaltssumme		Gesamtumsatz			Umsatz aus eigenen Erzeugnissen			WZ 2003
insgesamt	je tätiger Person	insgesamt	darunter Ausland	je tätiger Person	zusammen	darunter Ausland	je tätiger Person	
1 000 €	€	1 000 €		€	1 000 €		€	
.	10
.	CA
.	14
.	CB
8 750	2 538	45 828	1 147	13 295	41 975	1 147	12 177	C
.	15
.	16
35 538	1 483	540 491	28 509	22 555	462 419	16 676	19 297	DA
15 716	1 511	83 725	25 844	8 051	81 071	25 391	7 796	17
2 126	1 212	12 911	1 620	7 365	12 617	1 595	7 197	18
17 842	1 468	96 636	27 464	7 952	93 688	26 986	7 710	DB
.	DC
6 176	1 548	74 916	22 375	18 776	68 811	20 439	17 246	DD
12 093	2 186	93 559	32 468	16 912	91 004	32 163	16 450	21
20 547	2 970	78 838	5 544	11 396	77 393	5 527	11 187	22
32 641	2 622	172 397	38 012	13 847	168 397	37 690	13 526	DE
.	DF
26 787	2 796	189 472	99 631	19 778	174 040	96 595	18 167	DG
16 833	1 776	93 808	21 827	9 895	90 427	21 041	9 539	DH
21 795	1 957	137 804	22 188	12 377	121 632	19 531	10 924	DI
19 717	2 251	188 082	45 317	21 473	185 103	45 180	21 133	27
54 196	1 876	268 649	39 297	9 297	254 821	35 287	8 819	28
73 913	1 963	456 732	84 613	12 130	439 923	80 468	11 683	DJ
81 494	2 412	355 266	119 697	10 515	339 948	114 665	10 062	DK
1 340	1 837	5 709	.	7 831	4 934	.	6 768	30
28 848	2 351	153 396	43 938	12 502	145 730	40 370	11 877	31
43 261	2 964	268 298	.	18 382	239 020	.	16 376	32
13 157	2 130	52 290	16 647	8 465	48 759	16 203	7 894	33
86 606	2 564	479 692	197 907	14 204	438 444	192 888	12 982	DL
59 190	2 539	740 232	278 522	31 756	727 895	278 097	31 227	34
16 889	3 203	90 845	23 368	17 232	89 749	23 166	17 024	35
76 079	2 662	831 077	301 890	29 077	817 644	301 263	28 607	DM
11 835	1 638	72 978	12 882	10 102	69 649	11 618	9 641	36
1 676	1 884	16 091	2 325	18 100	14 073	2 252	15 830	37
13 511	1 665	89 069	15 207	10 979	83 721	13 870	10 319	DN
490 447	2 174	3 525 311	979 956	15 629	3 307 005	942 747	14 662	D
205 352	2 172	1 374 652	444 248	14 539	1 281 472	429 763	13 554	A+EN
201 997	2 428	1 366 236	453 936	16 424	1 322 059	444 597	15 893	B
15 479	1 852	103 749	19 925	12 413	101 215	18 995	12 110	GG
76 368	1 780	726 502	62 995	16 930	644 233	50 540	15 013	VG
499 196	2 180	3 571 139	981 103	15 594	3 348 980	943 894	14 624	

9. Endgültige monatliche Ergebnisse der Betriebe 2005 nach Wirtschaftszweigen

9.5. Betriebe, tätige Personen, Arbeitsstunden, Bruttolohn- und -gehaltsumme sowie Umsatz im Mai

WZ 2003	Wirtschaftszweig Hauptgruppe	Betriebe	Tätige Personen	Geleistete Arbeitsstunden	
				insgesamt	je tätiger Person
				1 000	Std.
10	Kohlenbergbau, Torfgewinnung	2	.	.	.
CA	Kohlenbergbau, Torfgewinnung, Gew. v. Erdöl, Erdgas usw.	2	.	.	.
14	Gew. v. Steinen u. Erden, sonst. Bergbau	86	.	.	.
CB	Erzbergbau, Gew. v. Steinen u. Erden, sonst. Bergbau	86	.	.	.
C	Bergbau u. Gewinnung v. Steinen u. Erden	88	3 486	442	127
15	Ernährungsgewerbe	364	.	.	.
16	Tabakverarbeitung	1	.	.	.
DA	Ernährungsgewerbe u. Tabakverarbeitung	365	24 008	3 281	137
17	Textilgewerbe	146	10 336	1 400	135
18	Bekleidungsgewerbe	35	1 730	228	132
DB	Textil- u. Bekleidungsgewerbe	181	12 066	1 629	135
DC	Ledergewerbe	11	.	.	.
DD	Holzgewerbe (oh. H. v. Möbeln)	84	3 994	578	145
21	Papiergewerbe	67	5 531	749	135
22	Verlagsgew., Druckgew., Vervielf. bespielter Tonträger usw.	82	6 896	946	137
DE	Papier-, Verlags- u. Druckgewerbe	149	12 427	1 695	136
DF	Kokerei, Mineralölverarb., H. u. Verarb. v. Spalt-, Brutstoffen	1	.	.	.
DG	H. v. chemischen Erzeugnissen	82	9 581	1 393	145
DH	H. v. Gummi- u. Kunststoffwaren	145	9 474	1 325	140
DI	Glasgewerbe, H. v. Keramik, Verarb. v. Steinen u. Erden	220	11 218	1 571	140
27	Metallerzeugung u. -bearbeitung	62	8 779	1 159	132
28	H. v. Metallerzeugnissen	478	28 874	3 985	138
DJ	Metallerzeugung u. -bearbeitung, H. v. Metallerzeugnissen	540	37 653	5 144	137
DK	Maschinenbau	444	33 705	4 735	140
30	H. v. Büromaschinen, DV-Geräten u. -Einrichtungen	9	722	99	137
31	H. v. Geräten der Elektrizitätserzeugung, -verteilung u. Ä.	160	12 288	1 661	135
32	Rundfunk- u. Nachrichtentechnik	66	14 622	2 153	147
33	Medizin-, Mess-, Steuer-, Regelungstechnik, Optik, H. v. Uhren	130	6 178	840	136
DL	H. v. Büromaschinen; Elektrotechnik, Feinmechanik, Optik	365	33 810	4 752	141
34	H. v. Kraftwagen u. Kraftwagenteilen	97	23 315	3 209	138
35	Sonstiger Fahrzeugbau	25	5 240	594	113
DM	Fahrzeugbau	122	28 555	3 803	133
36	H. v. Möbeln, Schmuck, Musikinstr., Sportgeräten, Spielw.	114	7 194	1 009	140
37	Recycling	23	886	140	158
DN	H. v. Möbeln, Schmuck, Musikinstr., Sportg., Spielw.; Recycl.	137	8 080	1 149	142
D	Verarbeitendes Gewerbe	2 846	225 477	31 172	138
A+EN	Vorleistungsgüterproduzenten und Energie	1 274	94 658	13 174	139
B	Investitionsgüterproduzenten	920	83 081	11 424	138
GG	Gebrauchsgüterproduzenten	119	8 302	1 146	138
VG	Verbrauchsgüterproduzenten	621	42 922	5 870	137
	Insgesamt	2 934	228 963	31 614	138

Mai 2005 (endgültig)

Bruttolohn- und -gehaltssumme		Gesamtumsatz			Umsatz aus eigenen Erzeugnissen			WZ 2003
insgesamt	je tätiger Person	insgesamt	darunter Ausland	je tätiger Person	zusammen	darunter Ausland	je tätiger Person	
1 000 €	€	1 000 €		€	1 000 €		€	
.	10
.	CA
.	14
.	CB
10 243	2 938	45 902	1 122	13 168	41 913	1 122	12 023	C
.	15
.	16
36 749	1 531	555 394	26 704	23 134	476 771	16 131	19 859	DA
16 121	1 560	79 040	23 963	7 647	76 631	23 526	7 414	17
2 148	1 241	10 758	1 348	6 218	10 511	1 343	6 076	18
18 269	1 514	89 798	25 311	7 442	87 142	24 869	7 222	DB
.	DC
6 300	1 577	69 989	20 767	17 524	64 883	18 991	16 245	DD
12 606	2 279	92 800	37 836	16 778	90 466	37 553	16 356	21
18 380	2 665	78 262	7 330	11 349	77 025	7 315	11 170	22
30 986	2 493	171 062	45 166	13 765	167 490	44 868	13 478	DE
.	DF
24 803	2 589	177 151	92 754	18 490	162 485	89 738	16 959	DG
17 076	1 802	88 229	20 795	9 313	84 833	20 184	8 954	DH
22 996	2 050	133 768	22 275	11 924	118 303	19 525	10 546	DI
20 516	2 337	188 623	49 453	21 486	185 598	49 366	21 141	27
55 689	1 929	262 859	43 376	9 104	249 746	39 790	8 650	28
76 205	2 024	451 482	92 828	11 991	435 344	89 156	11 562	DJ
82 090	2 436	402 669	167 743	11 947	383 522	159 678	11 379	DK
1 315	1 820	5 374	.	7 443	4 807	.	6 658	30
28 047	2 282	144 391	37 470	11 751	136 997	33 762	11 149	31
51 532	3 524	265 048	.	18 127	238 796	.	16 331	32
12 928	2 092	49 663	13 586	8 039	46 414	13 366	7 513	33
93 822	2 775	464 476	179 974	13 738	427 014	175 154	12 630	DL
60 152	2 580	701 845	.	30 103	689 312	.	29 565	34
14 675	2 800	58 917	.	11 244	57 650	.	11 002	35
74 827	2 620	760 762	286 252	26 642	746 962	285 074	26 159	DM
11 926	1 658	69 900	12 791	9 716	66 980	11 604	9 311	36
1 661	1 874	15 919	2 671	17 967	13 918	2 576	15 709	37
13 587	1 681	85 818	15 462	10 621	80 899	14 181	10 012	DN
498 992	2 213	3 456 674	996 920	15 330	3 241 656	958 436	14 377	D
216 510	2 287	1 337 072	437 101	14 125	1 251 411	422 837	13 220	A+EN
202 649	2 439	1 347 207	482 905	16 216	1 300 951	471 013	15 659	B
15 077	1 816	88 894	18 867	10 708	86 135	17 743	10 375	GG
75 000	1 747	729 403	59 169	16 994	645 072	47 966	15 029	VG
509 236	2 224	3 502 577	998 042	15 298	3 283 569	959 558	14 341	

9. Endgültige monatliche Ergebnisse der Betriebe 2005 nach Wirtschaftszweigen

9.6. Betriebe, tätige Personen, Arbeitsstunden, Bruttolohn- und -gehaltsumme sowie Umsatz im Juni

WZ 2003	Wirtschaftszweig Hauptgruppe	Betriebe	Tätige Personen	Geleistete Arbeitsstunden	
				insgesamt	je tätiger Person
				1 000	Std.
10	Kohlenbergbau, Torfgewinnung	2	.	.	.
CA	Kohlenbergbau, Torfgewinnung, Gew. v. Erdöl, Erdgas usw.	2	.	.	.
14	Gew. v. Steinen u. Erden, sonst. Bergbau	86	.	.	.
CB	Erzbergbau, Gew. v. Steinen u. Erden, sonst. Bergbau	86	.	.	.
C	Bergbau u. Gewinnung v. Steinen u. Erden	88	3 514	504	143
15	Ernährungsgewerbe	364	.	.	.
16	Tabakverarbeitung	1	.	.	.
DA	Ernährungsgewerbe u. Tabakverarbeitung	365	23 803	3 383	142
17	Textilgewerbe	146	10 210	1 521	149
18	Bekleidungsgewerbe	35	1 742	249	143
DB	Textil- u. Bekleidungsgewerbe	181	11 952	1 770	148
DC	Ledergewerbe	11	.	.	.
DD	Holzgewerbe (oh. H. v. Möbeln)	84	4 025	617	153
21	Papiergewerbe	67	5 538	798	144
22	Verlagsgew., Druckgew., Vervielf. bespielter Tonträger usw.	82	6 906	995	144
DE	Papier-, Verlags- u. Druckgewerbe	149	12 444	1 792	144
DF	Kokerei, Mineralölverarb., H. u. Verarb. v. Spalt-, Brutstoffen	1	.	.	.
DG	H. v. chemischen Erzeugnissen	82	9 664	1 478	153
DH	H. v. Gummi- u. Kunststoffwaren	145	9 507	1 428	150
DI	Glasgewerbe, H. v. Keramik, Verarb. v. Steinen u. Erden	220	11 233	1 695	151
27	Metallerzeugung u. -bearbeitung	62	8 790	1 276	145
28	H. v. Metallerzeugnissen	478	28 842	4 291	149
DJ	Metallerzeugung u. -bearbeitung, H. v. Metallerzeugnissen	540	37 632	5 567	148
DK	Maschinenbau	442	33 741	5 096	151
30	H. v. Büromaschinen, DV-Geräten u. -Einrichtungen	9	719	104	145
31	H. v. Geräten der Elektrizitätserzeugung, -verteilung u. Ä.	160	12 288	1 808	147
32	Rundfunk- u. Nachrichtentechnik	66	14 631	2 215	151
33	Medizin-, Mess-, Steuer-, Regelungstechnik, Optik, H. v. Uhren	130	6 166	920	149
DL	H. v. Büromaschinen; Elektrotechnik, Feinmechanik, Optik	365	33 804	5 047	149
34	H. v. Kraftwagen u. Kraftwagenteilen	97	23 370	3 540	151
35	Sonstiger Fahrzeugbau	25	5 235	676	129
DM	Fahrzeugbau	122	28 605	4 216	147
36	H. v. Möbeln, Schmuck, Musikinstr., Sportgeräten, Spielw.	114	7 152	1 074	150
37	Recycling	23	891	148	166
DN	H. v. Möbeln, Schmuck, Musikinstr., Sportg., Spielw.; Recycl.	137	8 043	1 222	152
D	Verarbeitendes Gewerbe	2 844	225 358	33 445	148
A+EN	Vorleistungsgüterproduzenten und Energie	1 274	94 654	14 109	149
B	Investitionsgüterproduzenten	918	83 137	12 412	149
GG	Gebrauchsgüterproduzenten	119	8 234	1 229	149
VG	Verbrauchsgüterproduzenten	621	42 847	6 199	145
	Insgesamt	2 932	228 872	33 949	148

Juni 2005 (endgültig)

Bruttolohn- und -gehaltsumme		Gesamtumsatz			Umsatz aus eigenen Erzeugnissen			WZ 2003
insgesamt	je tätiger Person	insgesamt	darunter Ausland	je tätiger Person	zusammen	darunter Ausland	je tätiger Person	
1 000 €	€	1 000 €		€	1 000 €		€	
.	10
.	CA
.	14
.	CB
8 865	2 522	54 308	1 331	15 455	49 182	1 331	13 996	C
.	15
.	16
36 900	1 550	557 205	25 407	23 409	476 692	15 365	20 027	DA
15 730	1 541	84 527	25 642	8 279	82 011	25 186	8 032	17
2 227	1 278	12 348	1 748	7 088	12 077	1 715	6 933	18
17 956	1 502	96 875	27 390	8 105	94 089	26 901	7 872	DB
.	DC
6 757	1 679	77 381	24 831	19 225	70 093	22 238	17 414	DD
12 355	2 231	97 637	38 108	17 630	95 329	37 782	17 214	21
18 296	2 649	82 806	5 852	11 990	81 519	5 842	11 804	22
30 651	2 463	180 443	43 960	14 500	176 848	43 624	14 212	DE
.	DF
25 543	2 643	209 214	115 868	21 649	190 812	110 921	19 745	DG
17 785	1 871	99 903	22 703	10 508	96 214	21 944	10 120	DH
24 150	2 150	155 695	25 430	13 861	139 094	21 483	12 383	DI
22 000	2 503	202 503	52 800	23 038	199 641	52 667	22 712	27
57 894	2 007	308 019	48 107	10 680	291 349	43 998	10 102	28
79 893	2 123	510 522	100 907	13 566	490 990	96 665	13 047	DJ
91 389	2 709	492 542	216 520	14 598	468 386	209 061	13 882	DK
1 578	2 193	5 669	.	7 885	5 116	.	7 115	30
29 990	2 440	152 893	35 345	12 442	146 277	32 627	11 904	31
44 088	3 013	295 463	.	20 194	251 226	.	17 171	32
13 603	2 206	59 364	19 225	9 628	56 074	18 667	9 094	33
89 259	2 640	513 389	194 926	15 187	458 694	189 912	13 569	DL
65 464	2 801	857 830	449 359	36 706	844 209	448 846	36 124	34
13 703	2 617	68 287	14 851	13 044	66 753	14 470	12 751	35
79 167	2 768	926 116	464 210	32 376	910 962	463 315	31 846	DM
12 287	1 718	79 570	13 646	11 126	76 101	12 430	10 641	36
1 719	1 928	16 129	2 142	18 102	13 913	2 056	15 615	37
14 006	1 741	95 698	15 788	11 898	90 014	14 486	11 192	DN
514 848	2 285	3 920 919	1 279 085	17 399	3 668 782	1 237 061	16 280	D
214 979	2 271	1 482 715	478 298	15 665	1 371 714	461 102	14 492	A+EN
217 224	2 613	1 636 751	714 043	19 687	1 580 445	701 957	19 010	B
15 399	1 870	100 729	21 254	12 233	97 553	20 082	11 848	GG
76 112	1 776	755 032	66 822	17 622	668 253	55 251	15 596	VG
523 713	2 288	3 975 228	1 280 416	17 369	3 717 965	1 238 392	16 245	

9. Endgültige monatliche Ergebnisse der Betriebe 2005 nach Wirtschaftszweigen

9.7. Betriebe, tätige Personen, Arbeitsstunden, Bruttolohn- und -gehaltsumme sowie Umsatz im Juli

WZ 2003	Wirtschaftszweig Hauptgruppe	Betriebe	Tätige Personen	Geleistete Arbeitsstunden	
				insgesamt	je tätiger Person
				1 000	Std.
10	Kohlenbergbau, Torfgewinnung	2	.	.	.
CA	Kohlenbergbau, Torfgewinnung, Gew. v. Erdöl, Erdgas usw.	2	.	.	.
14	Gew. v. Steinen u. Erden, sonst. Bergbau	86	.	.	.
CB	Erzbergbau, Gew. v. Steinen u. Erden, sonst. Bergbau	86	.	.	.
C	Bergbau u. Gewinnung v. Steinen u. Erden	88	3 517	466	132
15	Ernährungsgewerbe	364	.	.	.
16	Tabakverarbeitung	1	.	.	.
DA	Ernährungsgewerbe u. Tabakverarbeitung	365	24 090	3 261	135
17	Textilgewerbe	142	10 112	1 331	132
18	Bekleidungsgewerbe	36	1 782	227	127
DB	Textil- u. Bekleidungsgewerbe	178	11 894	1 559	131
DC	Ledergewerbe	11	.	.	.
DD	Holzgewerbe (oh. H. v. Möbeln)	83	4 003	542	135
21	Papiergewerbe	67	5 526	721	130
22	Verlagsgew., Druckgew., Vervielf. bespielter Tonträger usw.	84	6 883	963	140
DE	Papier-, Verlags- u. Druckgewerbe	151	12 409	1 685	136
DF	Kokerei, Mineralölverarb., H. u. Verarb. v. Spalt-, Brutstoffen	1	.	.	.
DG	H. v. chemischen Erzeugnissen	82	9 693	1 390	143
DH	H. v. Gummi- u. Kunststoffwaren	147	9 613	1 324	138
DI	Glasgewerbe, H. v. Keramik, Verarb. v. Steinen u. Erden	222	11 334	1 548	137
27	Metallerzeugung u. -bearbeitung	62	8 808	1 137	129
28	H. v. Metallerzeugnissen	477	29 033	4 012	138
DJ	Metallerzeugung u. -bearbeitung, H. v. Metallerzeugnissen	539	37 841	5 149	136
DK	Maschinenbau	443	33 935	4 749	140
30	H. v. Büromaschinen, DV-Geräten u. -Einrichtungen	9	710	93	131
31	H. v. Geräten der Elektrizitätserzeugung, -verteilung u. Ä.	160	12 342	1 628	132
32	Rundfunk- u. Nachrichtentechnik	65	14 757	2 106	143
33	Medizin-, Mess-, Steuer-, Regelungstechnik, Optik, H. v. Uhren	130	6 216	825	133
DL	H. v. Büromaschinen; Elektrotechnik, Feinmechanik, Optik	364	34 025	4 652	137
34	H. v. Kraftwagen u. Kraftwagenteilen	99	23 486	3 154	134
35	Sonstiger Fahrzeugbau	25	5 235	654	125
DM	Fahrzeugbau	124	28 721	3 808	133
36	H. v. Möbeln, Schmuck, Musikinstr., Sportgeräten, Spielw.	113	7 107	955	134
37	Recycling	23	894	141	158
DN	H. v. Möbeln, Schmuck, Musikinstr., Sportg., Spielw.; Recycl.	136	8 001	1 096	137
D	Verarbeitendes Gewerbe	2 846	226 460	30 874	136
A+EN	Vorleistungsgüterproduzenten und Energie	1 275	95 280	13 023	137
B	Investitionsgüterproduzenten	918	83 374	11 400	137
GG	Gebrauchsgüterproduzenten	117	8 213	1 075	131
VG	Verbrauchsgüterproduzenten	624	43 110	5 841	135
	Insgesamt	2 934	229 977	31 339	136

Juli 2005 (endgültig)

Bruttolohn- und -gehaltssumme		Gesamtumsatz			Umsatz aus eigenen Erzeugnissen			WZ 2003
insgesamt	je tätiger Person	insgesamt	darunter Ausland	je tätiger Person	zusammen	darunter Ausland	je tätiger Person	
1 000 €	€	1 000 €		€	1 000 €		€	
.	10
.	CA
.	14
.	CB
8 852	2 517	53 196	1 060	15 125	48 128	1 060	13 684	C
.	15
.	16
36 063	1 497	538 110	24 734	22 337	463 803	16 042	19 253	DA
15 124	1 496	68 837	19 085	6 807	66 018	18 599	6 529	17
2 188	1 227	14 834	3 509	8 324	14 436	3 464	8 101	18
17 312	1 455	83 672	22 594	7 035	80 454	22 063	6 764	DB
.	DC
6 230	1 556	75 488	23 462	18 858	69 240	21 357	17 297	DD
11 698	2 117	93 363	35 602	16 895	90 804	35 219	16 432	21
20 044	2 912	85 039	3 896	12 355	83 628	3 892	12 150	22
31 741	2 558	178 402	39 498	14 377	174 432	39 111	14 057	DE
.	DF
24 144	2 491	197 842	107 186	20 411	184 087	104 253	18 992	DG
16 773	1 745	95 664	20 574	9 952	92 168	19 718	9 588	DH
22 416	1 978	138 753	22 643	12 242	122 860	19 682	10 840	DI
20 855	2 368	186 990	45 686	21 230	184 259	45 575	20 920	27
54 970	1 893	287 427	42 863	9 900	273 025	39 479	9 404	28
75 826	2 004	474 417	88 549	12 537	457 284	85 054	12 084	DJ
82 224	2 423	435 316	177 003	12 828	412 374	166 924	12 152	DK
1 338	1 883	4 009	.	5 646	3 439	.	4 844	30
27 594	2 236	142 144	32 645	11 517	135 943	30 081	11 015	31
39 749	2 693	252 513	.	17 111	223 424	.	15 140	32
12 746	2 050	54 404	16 944	8 752	51 412	16 468	8 271	33
81 426	2 393	453 070	173 984	13 316	414 218	170 083	12 174	DL
63 976	2 724	781 497	.	33 275	766 988	.	32 657	34
16 071	3 070	67 015	.	12 801	65 823	.	12 574	35
80 047	2 787	848 512	439 210	29 543	832 811	438 235	28 997	DM
12 034	1 693	71 840	11 954	10 108	68 558	10 629	9 647	36
1 670	1 867	14 424	1 622	16 134	12 796	1 551	14 313	37
13 703	1 713	86 264	13 576	10 782	81 354	12 179	10 168	DN
489 098	2 160	3 612 162	1 153 814	15 951	3 391 697	1 115 500	14 977	D
199 789	2 097	1 349 856	415 612	14 167	1 260 654	401 814	13 231	A+EN
206 965	2 482	1 487 363	650 827	17 840	1 433 648	636 969	17 195	B
15 008	1 827	91 303	18 876	11 117	88 245	17 580	10 745	GG
76 191	1 767	736 836	69 558	17 092	657 277	60 197	15 247	VG
497 951	2 165	3 665 358	1 154 873	15 938	3 439 825	1 116 560	14 957	

9. Endgültige monatliche Ergebnisse der Betriebe 2005 nach Wirtschaftszweigen

9.8. Betriebe, tätige Personen, Arbeitsstunden, Bruttolohn- und -gehaltssumme sowie Umsatz im August

WZ 2003	Wirtschaftszweig Hauptgruppe	Betriebe	Tätige Personen	Geleistete Arbeitsstunden	
				insgesamt	je tätiger Person
				1 000	Std.
10	Kohlenbergbau, Torfgewinnung	2	.	.	.
CA	Kohlenbergbau, Torfgewinnung, Gew. v. Erdöl, Erdgas usw.	2	.	.	.
14	Gew. v. Steinen u. Erden, sonst. Bergbau	86	.	.	.
CB	Erzbergbau, Gew. v. Steinen u. Erden, sonst. Bergbau	86	.	.	.
C	Bergbau u. Gewinnung v. Steinen u. Erden	88	3 537	487	138
15	Ernährungsgewerbe	364	.	.	.
16	Tabakverarbeitung	1	.	.	.
DA	Ernährungsgewerbe u. Tabakverarbeitung	365	24 319	3 443	142
17	Textilgewerbe	142	10 130	1 248	123
18	Bekleidungsgewerbe	36	1 780	239	134
DB	Textil- u. Bekleidungsgewerbe	178	11 910	1 487	125
DC	Ledergewerbe	11	.	.	.
DD	Holzgewerbe (oh. H. v. Möbeln)	82	4 046	615	152
21	Papiergewerbe	67	5 573	762	137
22	Verlagsgew., Druckgew., Vervielf. bespielter Tonträger usw.	84	6 949	1 006	145
DE	Papier-, Verlags- u. Druckgewerbe	151	12 522	1 768	141
DF	Kokerei, Mineralölverarb., H. u. Verarb. v. Spalt-, Brutstoffen	1	.	.	.
DG	H. v. chemischen Erzeugnissen	81	9 812	1 448	148
DH	H. v. Gummi- u. Kunststoffwaren	147	9 623	1 394	145
DI	Glasgewerbe, H. v. Keramik, Verarb. v. Steinen u. Erden	222	11 411	1 627	143
27	Metallerzeugung u. -bearbeitung	62	8 898	1 104	124
28	H. v. Metallerzeugnissen	476	29 233	4 154	142
DJ	Metallerzeugung u. -bearbeitung, H. v. Metallerzeugnissen	538	38 131	5 258	138
DK	Maschinenbau	442	34 098	4 921	144
30	H. v. Büromaschinen, DV-Geräten u. -Einrichtungen	9	690	97	141
31	H. v. Geräten der Elektrizitätserzeugung, -verteilung u. Ä.	160	12 537	1 732	138
32	Rundfunk- u. Nachrichtentechnik	64	14 792	2 129	144
33	Medizin-, Mess-, Steuer-, Regelungstechnik, Optik, H. v. Uhren	130	6 268	864	138
DL	H. v. Büromaschinen; Elektrotechnik, Feinmechanik, Optik	363	34 287	4 823	141
34	H. v. Kraftwagen u. Kraftwagenteilen	99	23 562	3 025	128
35	Sonstiger Fahrzeugbau	25	5 260	605	115
DM	Fahrzeugbau	124	28 822	3 630	126
36	H. v. Möbeln, Schmuck, Musikinstr., Sportgeräten, Spielw.	113	7 125	941	132
37	Recycling	23	906	149	164
DN	H. v. Möbeln, Schmuck, Musikinstr., Sportg., Spielw.; Recycl.	136	8 031	1 089	136
D	Verarbeitendes Gewerbe	2 841	227 901	31 611	139
A+EN	Vorleistungsgüterproduzenten und Energie	1 274	95 899	13 361	139
B	Investitionsgüterproduzenten	915	83 765	11 539	138
GG	Gebrauchsgüterproduzenten	117	8 269	1 064	129
VG	Verbrauchsgüterproduzenten	623	43 505	6 134	141
	Insgesamt	2 929	231 438	32 099	139

August 2005 (endgültig)

Bruttolohn- und -gehaltssumme		Gesamtumsatz			Umsatz aus eigenen Erzeugnissen			WZ 2003
insgesamt	je tätiger Person	insgesamt	darunter Ausland	je tätiger Person	zusammen	darunter Ausland	je tätiger Person	
1 000 €	€	1 000 €		€	1 000 €		€	
.	10
.	CA
.	14
.	CB
9 155	2 588	58 195	1 053	16 453	53 394	1 053	15 096	C
.	15
.	16
36 443	1 499	583 016	25 062	23 974	502 892	16 151	20 679	DA
15 406	1 521	66 764	17 623	6 591	62 768	17 167	6 196	17
2 172	1 220	16 516	3 142	9 279	15 825	2 897	8 890	18
17 579	1 476	83 280	20 765	6 992	78 593	20 063	6 599	DB
.	DC
6 557	1 620	80 740	23 796	19 956	74 887	22 245	18 509	DD
11 872	2 130	94 678	35 138	16 989	92 098	34 737	16 526	21
17 747	2 554	83 944	9 492	12 080	82 428	9 480	11 862	22
29 620	2 365	178 623	44 630	14 265	174 526	44 217	13 938	DE
.	DF
23 978	2 444	204 349	112 484	20 826	191 289	109 402	19 495	DG
17 350	1 803	95 772	19 860	9 952	92 036	19 155	9 564	DH
22 988	2 014	144 224	20 562	12 639	129 484	18 562	11 347	DI
20 550	2 309	184 975	48 826	20 788	182 173	48 791	20 473	27
56 750	1 941	284 388	42 029	9 728	269 716	39 029	9 226	28
77 300	2 027	469 363	90 855	12 309	451 889	87 820	11 851	DJ
83 001	2 434	398 289	148 844	11 681	381 021	143 530	11 174	DK
1 254	1 816	4 148	.	6 012	3 604	.	5 223	30
27 751	2 213	144 651	35 995	11 538	137 416	33 022	10 961	31
44 746	3 025	261 985	.	17 711	220 563	.	14 911	32
12 690	2 024	52 611	18 422	8 394	49 683	18 132	7 926	33
86 442	2 521	463 395	175 242	13 515	411 266	171 217	11 995	DL
60 998	2 589	711 978	355 157	30 217	699 317	354 643	29 680	34
14 685	2 792	48 942	11 643	9 305	48 035	11 627	9 132	35
75 683	2 626	760 920	366 801	26 401	747 353	366 270	25 930	DM
12 534	1 759	76 138	12 800	10 686	72 623	11 834	10 193	36
1 727	1 905	15 449	2 416	17 052	13 758	2 327	15 185	37
14 260	1 776	91 587	15 215	11 404	86 381	14 160	10 756	DN
492 474	2 161	3 559 280	1 064 756	15 618	3 327 286	1 033 433	14 600	D
207 850	2 167	1 370 179	417 221	14 288	1 269 545	405 235	13 238	A+EN
204 172	2 437	1 371 390	554 621	16 372	1 325 074	545 935	15 819	B
15 332	1 854	90 290	18 813	10 919	87 499	18 184	10 582	GG
74 275	1 707	785 617	75 154	18 058	698 562	65 132	16 057	VG
501 630	2 167	3 617 475	1 065 810	15 630	3 380 680	1 034 486	14 607	

9. Endgültige monatliche Ergebnisse der Betriebe 2005 nach Wirtschaftszweigen

9.9. Betriebe, tätige Personen, Arbeitsstunden, Bruttolohn- und -gehaltssumme sowie Umsatz im September

WZ 2003	Wirtschaftszweig Hauptgruppe	Betriebe	Tätige Personen	Geleistete Arbeitsstunden	
				insgesamt	je tätiger Person
				1 000	Std.
10	Kohlenbergbau, Torfgewinnung	2	.	.	.
CA	Kohlenbergbau, Torfgewinnung, Gew. v. Erdöl, Erdgas usw.	2	.	.	.
14	Gew. v. Steinen u. Erden, sonst. Bergbau	86	.	.	.
CB	Erzbergbau, Gew. v. Steinen u. Erden, sonst. Bergbau	86	.	.	.
C	Bergbau u. Gewinnung v. Steinen u. Erden	88	3 534	497	141
15	Ernährungsgewerbe	364	.	.	.
16	Tabakverarbeitung	1	.	.	.
DA	Ernährungsgewerbe u. Tabakverarbeitung	365	24 452	3 484	142
17	Textilgewerbe	142	9 936	1 448	146
18	Bekleidungsgewerbe	36	1 731	240	139
DB	Textil- u. Bekleidungsgewerbe	178	11 667	1 688	145
DC	Ledergewerbe	11	.	.	.
DD	Holzgewerbe (oh. H. v. Möbeln)	82	4 055	625	154
21	Papiergewerbe	67	5 610	774	138
22	Verlagsgew., Druckgew., Vervielf. bespielter Tonträger usw.	84	7 046	1 034	147
DE	Papier-, Verlags- u. Druckgewerbe	151	12 656	1 808	143
DF	Kokerei, Mineralölverarb., H. u. Verarb. v. Spalt-, Brutstoffen	1	.	.	.
DG	H. v. chemischen Erzeugnissen	81	9 855	1 468	149
DH	H. v. Gummi- u. Kunststoffwaren	147	9 596	1 419	148
DI	Glasgewerbe, H. v. Keramik, Verarb. v. Steinen u. Erden	222	11 461	1 681	147
27	Metallerzeugung u. -bearbeitung	62	8 945	1 275	143
28	H. v. Metallerzeugnissen	476	29 321	4 294	146
DJ	Metallerzeugung u. -bearbeitung, H. v. Metallerzeugnissen	538	38 266	5 569	146
DK	Maschinenbau	440	34 321	5 040	147
30	H. v. Büromaschinen, DV-Geräten u. -Einrichtungen	9	689	105	152
31	H. v. Geräten der Elektrizitätserzeugung, -verteilung u. Ä.	160	12 356	1 782	144
32	Rundfunk- u. Nachrichtentechnik	64	14 822	2 186	147
33	Medizin-, Mess-, Steuer-, Regelungstechnik, Optik, H. v. Uhren	130	6 278	905	144
DL	H. v. Büromaschinen; Elektrotechnik, Feinmechanik, Optik	363	34 145	4 978	146
34	H. v. Kraftwagen u. Kraftwagenteilen	99	23 860	3 552	149
35	Sonstiger Fahrzeugbau	25	5 289	737	139
DM	Fahrzeugbau	124	29 149	4 289	147
36	H. v. Möbeln, Schmuck, Musikinstr., Sportgeräten, Spielw.	113	7 140	1 091	153
37	Recycling	23	911	150	165
DN	H. v. Möbeln, Schmuck, Musikinstr., Sportg., Spielw.; Recycl.	136	8 051	1 241	154
D	Verarbeitendes Gewerbe	2 839	228 562	33 410	146
A+EN	Vorleistungsgüterproduzenten und Energie	1 274	95 861	13 973	146
B	Investitionsgüterproduzenten	914	84 332	12 399	147
GG	Gebrauchsgüterproduzenten	116	8 241	1 233	150
VG	Verbrauchsgüterproduzenten	623	43 662	6 303	144
	Insgesamt	2 927	232 096	33 908	146

September 2005 (endgültig)

Bruttolohn- und -gehaltssumme		Gesamtumsatz			Umsatz aus eigenen Erzeugnissen			WZ 2003
insgesamt	je tätiger Person	insgesamt	darunter Ausland	je tätiger Person	zusammen	darunter Ausland	je tätiger Person	
1 000 €	€	1 000 €		€	1 000 €		€	
.	10
.	CA
.	14
.	CB
8 702	2 462	53 610	1 392	15 170	48 952	1 392	13 852	C
.	15
.	16
36 512	1 493	600 631	27 345	24 564	519 177	17 005	21 232	DA
15 024	1 512	83 821	24 260	8 436	79 501	23 851	8 001	17
2 123	1 226	15 680	2 677	9 058	14 931	2 521	8 626	18
17 148	1 470	99 500	26 937	8 528	94 432	26 372	8 094	DB
.	DC
6 535	1 611	84 722	24 625	20 893	79 482	23 478	19 601	DD
11 563	2 061	100 412	36 656	17 899	97 880	36 238	17 447	21
18 059	2 563	94 549	13 291	13 419	92 993	13 276	13 198	22
29 622	2 340	194 961	49 948	15 405	190 874	49 514	15 082	DE
.	DF
24 230	2 459	209 303	112 930	21 238	195 336	109 079	19 821	DG
17 160	1 788	109 844	25 068	11 447	105 916	24 228	11 038	DH
22 694	1 980	151 069	24 204	13 181	136 215	22 175	11 885	DI
20 960	2 343	205 955	59 147	23 025	202 605	59 041	22 650	27
56 062	1 912	349 255	69 335	11 911	333 891	65 713	11 387	28
77 022	2 013	555 209	128 483	14 509	536 496	124 754	14 020	DJ
82 313	2 398	566 543	287 050	16 507	543 334	279 096	15 831	DK
1 333	1 933	7 133	.	10 353	6 562	.	9 524	30
32 117	2 599	160 319	40 779	12 975	152 690	37 510	12 358	31
41 858	2 824	293 379	.	19 793	235 884	.	15 914	32
12 655	2 016	57 734	18 722	9 196	54 220	18 188	8 637	33
87 964	2 576	518 565	188 512	15 187	449 355	183 723	13 160	DL
59 299	2 485	1 059 017	.	44 385	1 042 028	.	43 673	34
15 762	2 980	129 751	.	24 532	128 164	.	24 232	35
75 061	2 575	1 188 768	586 539	40 782	1 170 191	585 654	40 145	DM
12 122	1 698	102 997	15 694	14 425	98 748	14 536	13 830	36
1 705	1 871	17 038	2 638	18 703	15 340	2 539	16 839	37
13 829	1 718	120 034	18 331	14 909	114 088	17 075	14 171	DN
491 320	2 150	4 407 327	1 500 810	19 283	4 143 048	1 462 990	18 127	D
207 647	2 166	1 500 067	474 472	15 648	1 382 726	461 967	14 424	A+EN
202 507	2 401	2 023 779	929 301	23 998	1 965 593	916 824	23 308	B
15 119	1 834	120 446	22 948	14 615	116 458	22 060	14 132	GG
74 750	1 712	816 645	75 481	18 704	727 223	63 531	16 656	VG
500 023	2 154	4 460 937	1 502 202	19 220	4 192 000	1 464 382	18 061	

9. Endgültige monatliche Ergebnisse der Betriebe 2005 nach Wirtschaftszweigen

9.10. Betriebe, tätige Personen, Arbeitsstunden, Bruttolohn- und -gehaltssumme sowie Umsatz im Oktober

WZ 2003	Wirtschaftszweig Hauptgruppe	Betriebe	Tätige Personen	Geleistete Arbeitsstunden	
				insgesamt	je tätiger Person
				1 000	Std.
10	Kohlenbergbau, Torfgewinnung	2	.	.	.
CA	Kohlenbergbau, Torfgewinnung, Gew. v. Erdöl, Erdgas usw.	2	.	.	.
14	Gew. v. Steinen u. Erden, sonst. Bergbau	87	.	.	.
CB	Erzbergbau, Gew. v. Steinen u. Erden, sonst. Bergbau	87	.	.	.
C	Bergbau u. Gewinnung v. Steinen u. Erden	89	3 529	451	128
15	Ernährungsgewerbe	364	.	.	.
16	Tabakverarbeitung	1	.	.	.
DA	Ernährungsgewerbe u. Tabakverarbeitung	365	24 527	3 265	133
17	Textilgewerbe	142	9 990	1 350	135
18	Bekleidungsgewerbe	34	1 692	214	126
DB	Textil- u. Bekleidungsgewerbe	176	11 682	1 564	134
DC	Ledergewerbe	11	.	.	.
DD	Holzgewerbe (oh. H. v. Möbeln)	82	4 029	570	141
21	Papiergewerbe	67	5 578	711	127
22	Verlagsgew., Druckgew., Vervielf. bespielter Tonträger usw.	83	7 028	954	136
DE	Papier-, Verlags- u. Druckgewerbe	150	12 606	1 665	132
DF	Kokerei, Mineralölverarb., H. u. Verarb. v. Spalt-, Brutstoffen	1	.	.	.
DG	H. v. chemischen Erzeugnissen	81	9 866	1 363	138
DH	H. v. Gummi- u. Kunststoffwaren	146	9 617	1 308	136
DI	Glasgewerbe, H. v. Keramik, Verarb. v. Steinen u. Erden	226	11 505	1 568	136
27	Metallerzeugung u. -bearbeitung	62	8 979	1 156	129
28	H. v. Metallerzeugnissen	474	29 175	3 935	135
DJ	Metallerzeugung u. -bearbeitung, H. v. Metallerzeugnissen	536	38 154	5 091	133
DK	Maschinenbau	441	34 396	4 632	135
30	H. v. Büromaschinen, DV-Geräten u. -Einrichtungen	10	703	98	139
31	H. v. Geräten der Elektrizitätserzeugung, -verteilung u. Ä.	155	12 316	1 610	131
32	Rundfunk- u. Nachrichtentechnik	61	15 005	2 154	144
33	Medizin-, Mess-, Steuer-, Regelungstechnik, Optik, H. v. Uhren	134	6 319	829	131
DL	H. v. Büromaschinen; Elektrotechnik, Feinmechanik, Optik	360	34 343	4 691	137
34	H. v. Kraftwagen u. Kraftwagenteilen	100	23 922	3 224	135
35	Sonstiger Fahrzeugbau	25	5 287	613	116
DM	Fahrzeugbau	125	29 209	3 837	131
36	H. v. Möbeln, Schmuck, Musikinstr., Sportgeräten, Spielw.	113	7 158	1 011	141
37	Recycling	23	922	147	159
DN	H. v. Möbeln, Schmuck, Musikinstr., Sportg., Spielw.; Recycl.	136	8 080	1 158	143
D	Verarbeitendes Gewerbe	2 836	228 898	30 827	135
A+EN	Vorleistungsgüterproduzenten und Energie	1 273	95 938	12 988	135
B	Investitionsgüterproduzenten	916	84 566	11 302	134
GG	Gebrauchsgüterproduzenten	116	8 305	1 137	137
VG	Verbrauchsgüterproduzenten	620	43 618	5 851	134
	Insgesamt	2 925	232 427	31 278	135

Oktober 2005 (endgültig)

Bruttolohn- und -gehaltssumme		Gesamtumsatz			Umsatz aus eigenen Erzeugnissen			WZ 2003
insgesamt	je tätiger Person	insgesamt	darunter Ausland	je tätiger Person	zusammen	darunter Ausland	je tätiger Person	
1 000 €	€	1 000 €		€	1 000 €		€	
.	10
.	CA
.	14
.	CB
12 268	3 476	57 925	1 412	16 414	53 003	1 412	15 019	C
.	15
.	16
36 379	1 483	541 719	28 510	22 087	466 381	18 416	19 015	DA
14 995	1 501	78 818	21 877	7 890	74 352	21 035	7 443	17
2 082	1 230	14 401	2 232	8 511	13 981	2 119	8 263	18
17 076	1 462	93 219	24 109	7 980	88 333	23 154	7 561	DB
.	DC
6 335	1 572	84 003	19 076	20 850	79 195	18 295	19 656	DD
13 411	2 404	93 041	33 553	16 680	90 494	33 061	16 223	21
17 577	2 501	92 682	13 016	13 188	91 168	13 003	12 972	22
30 989	2 458	185 723	46 569	14 733	181 662	46 064	14 411	DE
.	DF
26 874	2 724	191 654	98 506	19 426	177 705	94 270	18 012	DG
16 893	1 756	99 212	21 095	10 316	95 210	20 075	9 900	DH
23 162	2 013	142 633	21 817	12 397	128 051	19 670	11 130	DI
21 924	2 442	184 013	50 635	20 494	180 607	49 872	20 114	27
56 002	1 919	304 664	50 119	10 443	290 350	46 678	9 952	28
77 926	2 042	488 677	100 754	12 808	470 956	96 551	12 344	DJ
83 363	2 424	392 133	159 491	11 401	370 844	150 733	10 782	DK
1 329	1 889	5 346	.	7 605	4 600	.	6 543	30
27 561	2 238	132 280	34 517	10 741	124 677	31 043	10 123	31
41 277	2 751	284 589	.	18 966	259 331	.	17 283	32
12 560	1 987	53 188	19 200	8 417	49 998	18 765	7 912	33
82 727	2 409	475 402	191 867	13 843	438 606	186 904	12 771	DL
61 231	2 560	981 454	535 783	41 027	961 167	535 189	40 179	34
14 721	2 784	99 643	23 036	18 847	98 675	23 024	18 664	35
75 952	2 600	1 081 097	558 819	37 012	1 059 842	558 213	36 285	DM
12 018	1 679	91 533	16 815	12 788	87 757	15 510	12 260	36
1 706	1 849	15 318	2 277	16 614	13 780	2 184	14 946	37
13 725	1 699	106 851	19 092	13 224	101 537	17 694	12 566	DN
492 704	2 152	3 888 495	1 290 554	16 988	3 664 474	1 250 888	16 009	D
211 333	2 203	1 375 135	428 351	14 334	1 288 796	413 166	13 434	A+EN
204 174	2 414	1 710 599	767 678	20 228	1 653 555	755 366	19 553	B
14 965	1 802	111 689	25 104	13 448	108 357	23 852	13 047	GG
74 500	1 708	748 997	70 834	17 172	666 770	59 916	15 287	VG
504 973	2 173	3 946 420	1 291 966	16 979	3 717 477	1 252 300	15 994	

9. Endgültige monatliche Ergebnisse der Betriebe 2005 nach Wirtschaftszweigen

9.11. Betriebe, tätige Personen, Arbeitsstunden, Bruttolohn- und -gehaltsumme sowie Umsatz im November

WZ 2003	Wirtschaftszweig Hauptgruppe	Betriebe	Tätige Personen	Geleistete Arbeitsstunden	
				insgesamt	je tätiger Person
				1 000	Std.
10	Kohlenbergbau, Torfgewinnung	2	.	.	.
CA	Kohlenbergbau, Torfgewinnung, Gew. v. Erdöl, Erdgas usw.	2	.	.	.
14	Gew. v. Steinen u. Erden, sonst. Bergbau	87	.	.	.
CB	Erzbergbau, Gew. v. Steinen u. Erden, sonst. Bergbau	87	.	.	.
C	Bergbau u. Gewinnung v. Steinen u. Erden	89	3 520	498	141
15	Ernährungsgewerbe	364	.	.	.
16	Tabakverarbeitung	1	.	.	.
DA	Ernährungsgewerbe u. Tabakverarbeitung	365	24 605	3 502	142
17	Textilgewerbe	141	9 989	1 464	147
18	Bekleidungsgewerbe	34	1 656	229	138
DB	Textil- u. Bekleidungsgewerbe	175	11 645	1 693	145
DC	Ledergewerbe	11	.	.	.
DD	Holzgewerbe (oh. H. v. Möbeln)	82	4 044	611	151
21	Papiergewerbe	67	5 583	779	140
22	Verlagsgew., Druckgew., Vervielf. bespielter Tonträger usw.	83	7 048	999	142
DE	Papier-, Verlags- u. Druckgewerbe	150	12 631	1 778	141
DF	Kokerei, Mineralölverarb., H. u. Verarb. v. Spalt-, Brutstoffen	1	.	.	.
DG	H. v. chemischen Erzeugnissen	81	9 888	1 490	151
DH	H. v. Gummi- u. Kunststoffwaren	146	9 561	1 413	148
DI	Glasgewerbe, H. v. Keramik, Verarb. v. Steinen u. Erden	226	11 419	1 680	147
27	Metallerzeugung u. -bearbeitung	62	8 987	1 276	142
28	H. v. Metallerzeugnissen	470	29 116	4 330	149
DJ	Metallerzeugung u. -bearbeitung, H. v. Metallerzeugnissen	532	38 103	5 606	147
DK	Maschinenbau	439	34 433	5 111	148
30	H. v. Büromaschinen, DV-Geräten u. -Einrichtungen	10	704	113	161
31	H. v. Geräten der Elektrizitätserzeugung, -verteilung u. Ä.	154	12 296	1 796	146
32	Rundfunk- u. Nachrichtentechnik	61	14 985	2 254	150
33	Medizin-, Mess-, Steuer-, Regelungstechnik, Optik, H. v. Uhren	134	6 299	926	147
DL	H. v. Büromaschinen; Elektrotechnik, Feinmechanik, Optik	359	34 284	5 090	148
34	H. v. Kraftwagen u. Kraftwagenteilen	100	23 915	3 600	151
35	Sonstiger Fahrzeugbau	25	5 245	653	124
DM	Fahrzeugbau	125	29 160	4 253	146
36	H. v. Möbeln, Schmuck, Musikinstr., Sportgeräten, Spielw.	113	7 170	1 111	155
37	Recycling	23	933	151	162
DN	H. v. Möbeln, Schmuck, Musikinstr., Sportg., Spielw.; Recycl.	136	8 103	1 262	156
D	Verarbeitendes Gewerbe	2 828	228 757	33 617	147
A+EN	Vorleistungsgüterproduzenten und Energie	1 269	95 796	14 071	147
B	Investitionsgüterproduzenten	913	84 548	12 502	148
GG	Gebrauchsgüterproduzenten	116	8 237	1 260	153
VG	Verbrauchsgüterproduzenten	619	43 696	6 282	144
	Insgesamt	2 917	232 277	34 115	147

November 2005 (endgültig)

Bruttolohn- und -gehaltssumme		Gesamtumsatz			Umsatz aus eigenen Erzeugnissen			WZ 2003
insgesamt	je tätiger Person	insgesamt	darunter Ausland	je tätiger Person	zusammen	darunter Ausland	je tätiger Person	
1 000 €	€	1 000 €		€	1 000 €		€	
.	10
.	CA
.	14
.	CB
10 146	2 882	58 158	1 615	16 522	52 586	1 615	14 939	C
.	15
.	16
48 588	1 975	590 520	27 632	24 000	505 223	16 411	20 533	DA
18 464	1 848	88 473	23 717	8 857	82 949	22 948	8 304	17
2 340	1 413	14 305	1 468	8 638	13 876	1 433	8 379	18
20 803	1 786	102 778	25 185	8 826	96 825	24 381	8 315	DB
.	DC
7 662	1 894	81 758	22 006	20 217	76 072	20 825	18 811	DD
14 853	2 660	101 240	38 280	18 134	98 905	37 866	17 715	21
19 742	2 801	92 330	7 422	13 100	90 620	7 402	12 858	22
34 595	2 739	193 570	45 702	15 325	189 525	45 268	15 005	DE
.	DF
33 808	3 419	206 690	114 788	20 903	187 021	108 539	18 914	DG
21 601	2 259	110 182	24 606	11 524	105 962	23 524	11 083	DH
29 245	2 561	146 422	24 054	12 823	130 876	21 788	11 461	DI
26 294	2 926	208 040	59 453	23 149	204 509	59 339	22 756	27
67 043	2 303	344 926	60 860	11 847	328 675	57 113	11 288	28
93 337	2 450	552 966	120 313	14 512	533 184	116 452	13 993	DJ
100 236	2 911	472 198	213 873	13 714	454 260	207 819	13 193	DK
1 659	2 355	9 833	.	13 967	8 901	.	12 643	30
34 620	2 815	150 272	39 482	12 221	140 690	35 232	11 442	31
57 003	3 804	302 998	.	20 220	263 756	.	17 601	32
15 712	2 494	64 501	21 532	10 240	60 617	21 160	9 623	33
108 994	3 179	527 604	190 385	15 389	473 963	184 807	13 825	DL
79 030	3 305	1 104 488	.	46 184	1 083 228	.	45 295	34
18 309	3 490	83 419	.	15 904	81 985	.	15 631	35
97 339	3 338	1 187 907	617 024	40 738	1 165 213	615 118	39 959	DM
13 969	1 948	104 572	18 350	14 585	100 293	16 961	13 988	36
2 342	2 509	16 712	2 516	17 912	14 870	2 387	15 938	37
16 311	2 013	121 285	20 866	14 968	115 163	19 348	14 212	DN
614 224	2 685	4 300 347	1 447 026	18 799	4 039 731	1 404 871	17 659	D
260 165	2 716	1 500 399	484 017	15 662	1 391 667	466 605	14 527	A+EN
252 265	2 984	1 927 798	868 245	22 801	1 870 667	857 734	22 126	B
17 887	2 171	126 050	26 694	15 303	122 050	25 186	14 817	GG
94 053	2 152	804 257	69 685	18 406	707 933	56 961	16 201	VG
624 369	2 688	4 358 505	1 448 640	18 764	4 092 317	1 406 486	17 618	

9. Endgültige monatliche Ergebnisse der Betriebe 2005 nach Wirtschaftszweigen

9.12. Betriebe, tätige Personen, Arbeitsstunden, Bruttolohn- und -gehaltsumme sowie Umsatz im Dezember

WZ 2003	Wirtschaftszweig Hauptgruppe	Betriebe	Tätige Personen	Geleistete Arbeitsstunden	
				insgesamt	je tätiger Person
				1 000	Std.
10	Kohlenbergbau, Torfgewinnung	2	.	.	.
CA	Kohlenbergbau, Torfgewinnung, Gew. v. Erdöl, Erdgas usw.	2	.	.	.
14	Gew. v. Steinen u. Erden, sonst. Bergbau	87	.	.	.
CB	Erzbergbau, Gew. v. Steinen u. Erden, sonst. Bergbau	87	.	.	.
C	Bergbau u. Gewinnung v. Steinen u. Erden	89	3 469	402	116
15	Ernährungsgewerbe	364	.	.	.
16	Tabakverarbeitung	1	.	.	.
DA	Ernährungsgewerbe u. Tabakverarbeitung	365	24 526	3 398	139
17	Textilgewerbe	141	9 948	1 210	122
18	Bekleidungsgewerbe	34	1 652	197	119
DB	Textil- u. Bekleidungsgewerbe	175	11 600	1 407	121
DC	Ledergewerbe	11	.	.	.
DD	Holzgewerbe (oh. H. v. Möbeln)	82	3 999	514	129
21	Papiergewerbe	67	5 578	681	122
22	Verlagsgew., Druckgew., Vervielf. bespielter Tonträger usw.	83	7 002	955	136
DE	Papier-, Verlags- u. Druckgewerbe	150	12 580	1 635	130
DF	Kokerei, Mineralölverarb., H. u. Verarb. v. Spalt-, Brutstoffen	1	.	.	.
DG	H. v. chemischen Erzeugnissen	81	9 848	1 335	136
DH	H. v. Gummi- u. Kunststoffwaren	146	9 543	1 255	132
DI	Glasgewerbe, H. v. Keramik, Verarb. v. Steinen u. Erden	226	11 202	1 327	118
27	Metallerzeugung u. -bearbeitung	62	9 029	1 062	118
28	H. v. Metallerzeugnissen	470	29 016	3 692	127
DJ	Metallerzeugung u. -bearbeitung, H. v. Metallerzeugnissen	532	38 045	4 754	125
DK	Maschinenbau	438	34 322	4 433	129
30	H. v. Büromaschinen, DV-Geräten u. -Einrichtungen	10	706	88	125
31	H. v. Geräten der Elektrizitätserzeugung, -verteilung u. Ä.	154	12 246	1 558	127
32	Rundfunk- u. Nachrichtentechnik	61	14 911	2 133	143
33	Medizin-, Mess-, Steuer-, Regelungstechnik, Optik, H. v. Uhren	134	6 303	793	126
DL	H. v. Büromaschinen; Elektrotechnik, Feinmechanik, Optik	359	34 166	4 572	134
34	H. v. Kraftwagen u. Kraftwagenteilen	100	23 867	3 044	128
35	Sonstiger Fahrzeugbau	25	5 234	603	115
DM	Fahrzeugbau	125	29 101	3 647	125
36	H. v. Möbeln, Schmuck, Musikinstr., Sportgeräten, Spielw.	113	7 123	952	134
37	Recycling	23	950	143	151
DN	H. v. Möbeln, Schmuck, Musikinstr., Sportg., Spielw.; Recycl.	136	8 073	1 096	136
D	Verarbeitendes Gewerbe	2 827	227 884	29 475	129
A+EN	Vorleistungsgüterproduzenten und Energie	1 269	95 414	12 215	128
B	Investitionsgüterproduzenten	912	84 293	10 778	128
GG	Gebrauchsgüterproduzenten	116	8 170	1 038	127
VG	Verbrauchsgüterproduzenten	619	43 476	5 847	134
	Insgesamt	2 916	231 353	29 877	129

Dezember 2005 (endgültig)

Bruttolohn- und -gehaltssumme		Gesamtumsatz			Umsatz aus eigenen Erzeugnissen			WZ 2003
insgesamt	je tätiger Person	insgesamt	darunter Ausland	je tätiger Person	zusammen	darunter Ausland	je tätiger Person	
1 000 €	€	1 000 €		€	1 000 €		€	
.	10
.	CA
.	14
.	CB
8 978	2 588	48 193	1 359	13 892	42 497	1 359	12 251	C
.	15
.	16
39 848	1 625	591 299	32 394	24 109	495 409	16 795	20 199	DA
15 859	1 594	67 419	20 762	6 777	62 960	19 826	6 329	17
2 140	1 295	14 748	1 361	8 927	12 479	1 242	7 554	18
18 000	1 552	82 166	22 123	7 083	75 439	21 069	6 503	DB
.	DC
6 458	1 615	67 624	15 764	16 910	62 610	14 748	15 656	DD
11 827	2 120	90 759	29 782	16 271	88 676	29 442	15 897	21
19 492	2 784	82 878	6 518	11 836	80 658	6 506	11 519	22
31 319	2 489	173 637	36 301	13 803	169 334	35 948	13 461	DE
.	DF
26 649	2 706	195 129	106 148	19 814	174 954	101 934	17 765	DG
17 603	1 845	81 877	21 006	8 580	78 469	20 013	8 223	DH
23 964	2 139	99 257	18 789	8 861	86 747	16 894	7 744	DI
21 888	2 424	156 394	44 096	17 321	153 689	44 030	17 022	27
57 867	1 994	314 484	68 909	10 838	300 475	65 655	10 355	28
79 755	2 096	470 878	113 004	12 377	454 164	109 685	11 938	DJ
85 450	2 490	535 324	250 099	15 597	510 792	238 646	14 882	DK
1 491	2 110	7 512	585	10 640	6 638	581	9 402	30
27 830	2 272	133 616	29 638	10 911	125 045	27 061	10 211	31
44 097	2 957	300 551	139 256	20 156	259 325	137 964	17 392	32
13 236	2 100	65 707	21 284	10 425	61 092	20 870	9 693	33
86 656	2 536	507 386	190 762	14 851	452 100	186 476	13 232	DL
66 394	2 782	858 457	470 074	35 968	841 774	468 354	35 269	34
22 441	4 287	103 171	27 192	19 712	100 780	27 084	19 255	35
88 835	3 053	961 628	497 266	33 045	942 554	495 438	32 389	DM
12 698	1 783	92 802	15 022	13 028	88 474	13 649	12 421	36
1 804	1 898	15 478	2 438	16 293	14 028	2 297	14 766	37
14 502	1 796	108 280	17 460	13 413	102 503	15 946	12 697	DN
520 297	2 283	3 880 510	1 321 616	17 028	3 611 085	1 274 089	15 846	D
212 396	2 226	1 281 819	425 763	13 434	1 177 044	412 328	12 336	A+EN
221 247	2 625	1 771 804	811 800	21 020	1 710 910	795 577	20 297	B
15 895	1 945	109 121	22 590	13 356	105 275	21 310	12 886	GG
79 737	1 834	765 959	62 823	17 618	660 352	46 233	15 189	VG
529 275	2 288	3 928 703	1 322 975	16 981	3 653 581	1 275 448	15 792	

10. Index des Auftragseingangs im Verarbeitenden Gewerbe 2005
Preisbereinigte Darstellung zur Basis 2000 (in Prozent)

WZ 2003	Wirtschaftszweig Hauptgruppe	Index (bezogen auf den Monatsdurchschnitt des Jahres 2000)		
		insgesamt	Inland	Ausland
17	Textilgewerbe	90,8	79,7	133,2
18	Bekleidungsgewerbe	104,0	93,9	239,1
DB	Textil- u. Bekleidungsgewerbe	92,6	82,0	138,7
DC	Ledergewerbe	82,5	.	.
DD	Holzgewerbe (ohne H. v. Möbeln)	172,8	.	.
21	Papiergewerbe	141,2	142,1	139,8
22	Verlagsgew., Druckgew., Vervielf. bespielter Tonträger usw.	122,8	103,8	541,9
DE	Papier-, Verlags- u. Druckgewerbe	134,7	124,6	163,3
DG	H. v. chemischen Erzeugnissen	133,6	94,1	206,7
DH	H. v. Gummi- u. Kunststoffwaren	122,8	111,7	181,6
DI	Glasgewerbe, H. v. Keramik, Verarb. v. Steinen u. Erden	109,3	100,2	145,1
27	Metallerzeugung u. -bearbeitung	131,0	124,3	151,6
28	H. v. Metallerzeugnissen	112,1	103,3	193,6
DJ	Metallerzeugung u. -bearbeitung, H. v. Metallerzeugnissen	118,6	109,7	169,6
DK	Maschinenbau	128,8	102,6	174,6
30	H. v. Büromaschinen, DV-Geräten u. -Einrichtungen	110,6	100,5	212,8
31	H. v. Geräten der Elektrizitätserzeugung, -verteilung u. Ä.	148,2	147,0	152,1
32	Rundfunk- u. Nachrichtentechnik	355,5	278,1	457,8
33	Medizin-, Mess-, Steuer-, Regelungstechnik, Optik, H. v. Uhren	93,5	77,7	148,2
DL	H. v. Büromaschinen; Elektrotechnik, Feinmechanik, Optik	211,7	168,1	313,8
34	H. v. Kraftwagen u. Kraftwagenteilen	163,9	.	.
35	Sonstiger Fahrzeugbau	253,4	.	.
DM	Fahrzeugbau	171,7	192,9	154,3
36	H. v. Möbeln, Schmuck, Musikinstr., Sportgeräten, Spielw.	125,2	118,5	204,8
DN	H. v. Möbeln, Schmuck, Musikinstr., Sportg., Spielw., Recycl.	125,2	118,5	204,8
D	Verarbeitendes Gewerbe	148,1	130,7	183,5
A+EN	Vorleistungsgüterproduzenten und Energie	162,9	137,1	230,9
B	Investitionsgüterproduzenten	144,5	133,3	160,7
GG	Gebrauchsgüterproduzenten	120,7	112,5	171,0
VG	Verbrauchsgüterproduzenten	111,3	97,2	198,1
	Insgesamt	148,1	130,7	183,5

11. Index des Umsatzes im Bergbau und Verarbeitenden Gewerbe 2005
Preisbereinigte Darstellung zur Basis 2000 (in Prozent)

WZ 2003	Wirtschaftszweig Hauptgruppe	Index (bezogen auf den Monatsdurchschnitt des Jahres 2000)		
		insgesamt	Inland	Ausland
10	Kohlenbergbau, Torfgewinnung	.	.	.
CA	Kohlenbergbau, Torfgewinnung, Gew. v. Erdöl, Erdgas usw.	.	.	.
14	Gew. v. Steinen u. Erden, sonst. Bergbau	.	.	.
CB	Erzbergbau, Gew. v. Steinen u. Erden, sonst. Bergbau	.	.	.
C	Bergbau u. Gewinnung v. Steinen u. Erden	106,6	106,2	126,3
15	Ernährungsgewerbe	.	.	.
16	Tabakverarbeitung	.	.	.
DA	Ernährungsgewerbe u. Tabakverarbeitung	125,6	126,1	113,6
17	Textilgewerbe	88,5	77,9	128,2
18	Bekleidungsgewerbe	93,6	84,6	223,8
DB	Textil- u. Bekleidungsgewerbe	89,2	79,0	132,8
DC	Ledergewerbe	.	.	.
DD	Holzgewerbe (ohne H. v. Möbeln)	158,7	.	.
21	Papiergewerbe	134,9	136,5	132,3
22	Verlagsgew., Druckgew., Vervielf. bespielter Tonträger usw.	107,9	100,3	391,4
DE	Papier-, Verlags- u. Druckgewerbe	120,9	113,7	149,6
DF	Kokerei, Mineralölverarb., H. u. Verarb. v. Spalt-, Brutstoffen	.	.	.
DG	H. v. chemischen Erzeugnissen	136,7	97,2	208,9
DH	H. v. Gummi- u. Kunststoffwaren	118,9	107,2	184,1
DI	Glasgewerbe, H. v. Keramik, Verarb. v. Steinen u. Erden	96,3	89,8	151,3
27	Metallerzeugung u. -bearbeitung	129,9	121,8	157,8
28	H. v. Metallerzeugnissen	120,4	111,8	200,1
DJ	Metallerzeugung u. -bearbeitung, H. v. Metallerzeugnissen	123,8	115,0	176,7
DK	Maschinenbau	127,5	112,2	156,5
30	H. v. Büromaschinen, DV-Geräten u. -Einrichtungen	104,1	95,6	185,7
31	H. v. Geräten der Elektrizitätserzeugung, -verteilung u. Ä.	133,0	135,1	126,1
32	Rundfunk- u. Nachrichtentechnik	309,6	211,4	495,7
33	Medizin-, Mess-, Steuer-, Regelungstechnik, Optik, H. v. Uhren	98,7	83,0	157,5
DL	H. v. Büromaschinen, Elektrotechnik, Feinmechanik, Optik	197,6	151,1	323,4
34	H. v. Kraftwagen u. Kraftwagenteilen	162,5	195,4	137,8
35	Sonstiger Fahrzeugbau	144,3	127,3	203,4
DM	Fahrzeugbau	160,7	184,0	140,5
36	H. v. Möbeln, Schmuck, Musikinstr., Sportgeräten, Spielw.	115,5	110,5	149,7
37	Recycling	188,7	170,9	357,5
DN	H. v. Möbeln, Schmuck, Musikinstr., Sportg., Spielw.; Recycl.	122,6	116,5	165,1
D	Verarbeitendes Gewerbe	139,0	126,5	173,4
A+EN	Vorleistungsgüterproduzenten und Energie	148,8	124,1	231,8
B	Investitionsgüterproduzenten	140,9	137,4	146,1
GG	Gebrauchsgüterproduzenten	120,5	111,3	175,5
VG	Verbrauchsgüterproduzenten	119,0	116,6	151,2
	Insgesamt	138,5	126,1	173,3

12. Ergebnisse für die Länder der Bundesrepublik Deutschland im Jahr 2004
Betriebe, tätige Personen, Arbeitsstunden, Brutto-lohn- und -gehaltsumme sowie Umsatz¹⁾

Land	Betriebe ²⁾	Tätige Personen ²⁾	Geleistete Arbeits- stunden	Brutto-lohn- u. -gehaltsumme		Gesamt- umsatz
				insgesamt	je tätiger Person	
	Anzahl		1 000	Mill. €	1 000 €	Mill. €
Baden-Württemberg	8 588	1 211 628	1 848 100	48 749	40,2	251 442
Bayern	7 786	1 164 433	1 779 769	45 375	39,0	280 844
Berlin	860	102 100	163 215	4 191	41,0	30 556
Brandenburg	1 114	85 257	141 166	2 433	28,5	17 889
Bremen	348	60 608	97 557	2 506	41,3	20 898
Hamburg	535	94 725	148 270	4 474	47,2	64 266
Hessen	3 169	427 251	650 547	17 004	39,8	86 586
Mecklenburg-Vorpommern	704	49 195	83 615	1 203	24,5	8 925
Niedersachsen	3 944	527 215	792 130	19 379	36,8	146 626
Nordrhein-Westfalen	10 577	1 298 344	2 014 174	49 341	38,0	308 303
Rheinland-Pfalz	2 184	281 120	430 725	10 607	37,7	66 090
Saarland	503	99 599	151 618	3 583	36,0	20 636
Sachsen	2 956	228 825	386 089	6 015	26,3	40 721
Sachsen-Anhalt	1 375	110 871	186 932	2 861	25,8	25 964
Schleswig-Holstein	1 380	127 904	204 783	4 673	36,5	30 278
Thüringen	1 950	146 211	243 386	3 606	24,7	23 345
Bundesrepublik Deutschland	47 973	6 015 287	9 322 086	225 998	37,6	1 423 369
darunter:						
Neue Bundesländer ohne Berlin-Ost	8 099	620 359	1 041 188	16 118	26,0	116 844
Anteil Sachsens an BR Deutschland in %	6,2	3,8	4,1	2,7	x	2,9
Anteil Sachsens an Neue Bundesländer ohne Berlin-Ost in %	36,5	36,9	37,1	37,3	x	34,9

1) Ergebnisse des Monatsberichts für Betriebe von Unternehmen mit im Allgemeinen 20 und mehr tätigen Personen

2) Jahresmittel

Zuordnung der Klassen (Viersteller) der WZ 2003 zu den Hauptgruppen

Klasse	Haupt- gruppe	Klasse	Haupt- gruppe	Klasse	Haupt- gruppe	Klasse	Haupt- gruppe	Klasse	Haupt- gruppe
10.10	EN	17.13	A	22.32	VG	26.65	A	29.53	B
10.20	EN	17.14	A	22.33	VG	26.66	A	29.54	B
10.30	EN	17.15	A	23.10	EN	26.70	A	29.55	B
11.10	EN	17.16	A	23.20	EN	26.81	A	29.56	B
11.20	EN	17.17	A	23.30	EN	26.82	A	29.60	B
12.00	EN	17.21	A	24.11	A	27.10	A	29.71	GG
13.10	A	17.22	A	24.12	A	27.21	A	29.72	GG
13.20	A	17.23	A	24.13	A	27.22	A	30.01	B
14.11	A	17.24	A	24.14	A	27.31	A	30.02	B
14.12	A	17.25	A	24.15	A	27.32	A	31.10	B
14.13	A	17.30	A	24.16	A	27.33	A	31.20	A
14.21	A	17.40	VG	24.17	A	27.34	A	31.30	A
14.22	A	17.51	VG	24.20	A	27.41	A	31.40	A
14.30	A	17.52	VG	24.30	A	27.42	A	31.50	A
14.40	A	17.53	VG	24.41	VG	27.43	A	31.61	A
14.50	A	17.54	VG	24.42	VG	27.44	A	31.62	A
15.11	VG	17.60	A	24.51	VG	27.45	A	32.10	A
15.12	VG	17.71	VG	24.52	VG	27.51	A	32.20	B
15.13	VG	17.72	VG	24.61	A	27.52	A	32.30	GG
15.20	VG	18.10	VG	24.62	A	27.53	A	33.10	B
15.31	VG	18.21	VG	24.63	A	27.54	A	33.20	B
15.32	VG	18.22	VG	24.64	A	28.11	B	33.30	B
15.33	VG	18.23	VG	24.65	A	28.12	B	33.40	GG
15.41	VG	18.24	VG	24.66	A	28.21	B	33.50	GG
15.42	VG	18.30	VG	24.70	A	28.22	B	34.10	B
15.43	VG	19.10	VG	25.11	A	28.30	B	34.20	B
15.51	VG	19.20	VG	25.12	A	28.40	A	34.30	B
15.52	VG	19.30	VG	25.13	A	28.51	A	35.11	B
15.61	A	20.10	A	25.21	A	28.52	A	35.12	B
15.62	A	20.20	A	25.22	A	28.61	A	35.20	B
15.71	A	20.30	A	25.23	A	28.62	A	35.30	B
15.72	A	20.40	A	25.24	A	28.63	A	35.41	GG
15.81	VG	20.51	A	26.11	A	28.71	A	35.42	GG
15.82	VG	20.52	A	26.12	A	28.72	A	35.43	GG
15.83	VG	21.11	A	26.13	A	28.73	A	35.50	GG
15.84	VG	21.12	A	26.14	A	28.74	A	36.11	GG
15.85	VG	21.21	A	26.15	A	28.75	A	36.12	GG
15.86	VG	21.22	A	26.21	A	29.11	B	36.13	GG
15.87	VG	21.23	A	26.22	A	29.12	B	36.14	GG
15.88	VG	21.24	A	26.23	A	29.13	B	36.15	GG
15.89	VG	21.25	A	26.24	A	29.14	B	36.21	GG
15.91	VG	22.11	VG	26.25	A	29.21	B	36.22	GG
15.92	VG	22.12	VG	26.26	A	29.22	B	36.30	GG
15.93	VG	22.13	VG	26.30	A	29.23	B	36.40	VG
15.94	VG	22.14	VG	26.40	A	29.24	B	36.50	VG
15.95	VG	22.15	VG	26.51	A	29.31	B	36.61	VG
15.96	VG	22.21	VG	26.52	A	29.32	B	36.62	VG
15.97	VG	22.22	VG	26.53	A	29.41	B	36.63	VG
15.98	VG	22.23	VG	26.61	A	29.42	B	37.10	A
16.00	VG	22.24	VG	26.62	A	29.43	B	37.20	A
17.11	A	22.25	VG	26.63	A	29.51	B		
17.12	A	22.31	VG	26.64	A	29.52	B		

Hauptgruppen :

A - Vorleistungsgüterproduzenten

GG - Gebrauchsgüterproduzenten

EN - Energie (ohne Energie- u. Wasserversorgung)

B - Investitionsgüterproduzenten

VG - Verbrauchsgüterproduzenten

Verteilung der WZ 2003-Positionen über die Kategorien der aggregierten Klassifikation (Hauptgruppen)

WZ 2003	Wirtschaftszweig	Haupt- gruppe	WZ 2003	Wirtschaftszweig	Haupt- gruppe
13	Erzbergbau	A	32.2	H. v. Geräten u. Einrichtungen der Tele- kommunikationstechnik	B
14	Gewinnung v. Steinen u. Erden, sonst. Bergbau	A	33.1	H. v. medizinischen Geräten u. orthopädischen Erzeugnissen	B
15.6	Mahl- u. Schälsmühlen, H. v. Stärke u. Stärkeerzeugnissen	A	33.2	H. v. Mess-, Kontroll-, Navigations- u. ä. Instrumenten u. Vorrichtungen	B
15.7	H. v. Futtermitteln	A	33.3	H. v. industriellen Prozesssteuerungs- einrichtungen	B
17.1	Spinnstoffaufbereitung u. Spinnerei	A	34	H. v. Kraftwagen u. Kraftwagenteilen	B
17.2	Weberei	A	35.1	Schiff- u. Bootsbau	B
17.3	Textilveredlung	A	35.2	Bahnindustrie	B
17.6	H. v. gewirktem u. gestricktem Stoff	A	35.3	Luft- u. Raumfahrzeugbau	B
20	Holzgewerbe (ohne H. v. Möbeln)	A	29.7	H. v. Haushaltsgeräten, a. n. g.	GG
21	Papiergewerbe	A	32.3	H. v. Rundfunkgeräten sowie phono- u. video- technischen Geräten	GG
24.1	H. v. chemischen Grundstoffen	A	33.4	H. v. optischen u. fotografischen Geräten	GG
24.2	H. v. Schädlingsbekämpfungsmitteln, Pflanzenschutz- u. Desinfektionsmitteln	A	33.5	H. v. Uhren	GG
24.3	H. v. Anstrichmitteln, Druckfarben u. Kitten	A	35.4	H. v. Krafträdern, Fahrrädern u. Behinderten- fahrzeugen	GG
24.6	H. v. sonst. chemischen Erzeugnissen	A	35.5	Fahrzeugbau, a. n. g.	GG
24.7	H. v. Chemiefasern	A	36.1	H. v. Möbeln	GG
25	H. v. Gummi- u. Kunststoffwaren	A	36.2	H. v. Schmuck u. ä. Erzeugnissen	GG
26	Glasgewerbe, H. v. Keramik, Verarbeitung v. Steinen u. Erden	A	36.3	H. v. Musikinstrumenten	GG
27	Metallerzeugung u. -bearbeitung	A	15.1	Schlachten u. Fleischverarbeitung	VG
28.4	H. v. Schmiede-, Press-, Zieh-, Stanzteilen, ge- walzten Ringen u. pulvermetallurg. Erzeugn.	A	15.2	Fischverarbeitung	VG
28.5	Oberflächenveredlung u. Wärmebehandlung; Mechanik, a. n. g.	A	15.3	Obst- u. Gemüseverarbeitung	VG
28.6	H. v. Schneidwaren, Werkzeugen, Schlössern u. Beschlägen aus unedlen Metallen	A	15.4	H. v. pflanzlichen u. tierischen Ölen u. Fetten	VG
28.7	H. v. sonst. Metallwaren	A	15.5	Milchverarbeitung	VG
31.2	H. v. Elektrizitätsverteilungs- u. -schalteinrichtungen	A	15.8	Sonst. Ernährungsgewerbe (ohne Getränke- herstellung)	VG
31.3	H. v. isolierten Elektrokabeln, -leitungen, -drähten	A	15.9	H. v. Getränken	VG
31.4	H. v. Akkumulatoren u. Batterien	A	16	Tabakverarbeitung	VG
31.5	H. v. elektrischen Lampen u. Leuchten	A	17.4	H. v. konfektionierten Textilwaren (oh. Bekleidung)	VG
31.6	H. v. elektrischen Ausrüstungen, a. n. g.	A	17.5	Sonst. Textilgewerbe (oh. H. v. Maschenware)	VG
32.1	H. v. elektronischen Bauelementen	A	17.7	H. v. gewirkten u. gestrickten Fertigerzeugnissen	VG
37	Recycling	A	18	Bekleidungsgewerbe	VG
28.1	Stahl- u. Leichtmetallbau	B	19	Ledergewerbe	VG
28.2	H. v. Metallbehältern mit Fassungsvermögen v. mehr als 300 l; H. v. Heizkörpern u. -kesseln für Zentralheizungen	B	22	Verlags-, Druckgewerbe, Vervielfältigung v. bespielten Ton-, Bild- u. Datenträgern	VG
28.3	H. v. Dampfkesseln (oh. Zentralheizungskessel)	B	24.4	H. v. pharmazeutischen Erzeugnissen	VG
29.1	H. v. Maschinen für die Erzeugung u. Nutzung v. mechanischer Energie (ohne Motoren für Luft- u. Straßenfahrzeuge)	B	24.5	H. v. Seifen, Wasch-, Reinigungs- u. Körper- pflegemitteln sowie von Duftstoffen	VG
29.2	H. v. sonst. nicht wirtschaftszweigspezifischen Maschinen	B	36.4	H. v. Sportgeräten	VG
29.3	H. v. land- u. forstwirtschaftlichen Maschinen	B	36.5	H. v. Spielwaren	VG
29.4	H. v. Werkzeugmaschinen	B	36.6	H. v. sonst. Erzeugnissen	VG
29.5	H. v. Maschinen für sonst. bestimmte Wirtschafts- zweige	B	10	Kohlenbergbau, Torfgewinnung	EN
29.6	H. v. Waffen u. Munition	B	11	Gewinnung v. Erdöl u. Erdgas, Erbringung damit verbundener Dienstleistungen	EN
30	H. v. Büromaschinen, DV-Geräten, -Einrichtungen	B	12	Bergbau auf Uran- u. Thoriumerze	EN
31.1	H. v. Elektromotoren, Generatoren, Transformatoren	B	23	Kokerei, Mineralölverarbeitung, H. u. Ver- arbeitung v. Spalt- u. Brutstoffen	EN

Hauptgruppen :

A - Vorleistungsgüterproduzenten GG - Gebrauchsgüterproduzenten EN - Energie (ohne Energie- u. Wasserversorgung)
 B - Investitionsgüterproduzenten VG - Verbrauchsgüterproduzenten

Erläuterungen

In der vorliegenden Veröffentlichung werden die statistischen Ergebnisse aus den monatlichen Erhebungen für Betriebe bzw. Unternehmen des Verarbeitenden Gewerbes sowie des Bergbaus und der Gewinnung von Steinen und Erden des Freistaates Sachsen für das Jahr 2005 zusammenfassend dokumentiert. Die Darstellung der Ergebnisse erfolgt gemäß der Klassifikation der Wirtschaftszweige, Ausgabe 2003 (WZ 2003). Im Unterschied zu den monatlich erscheinenden Statistischen Berichten zu diesem Bereich finden in dieser Veröffentlichung die Ergebnisse der Jahreskorrektur 2005 Berücksichtigung. Aus der Einarbeitung der Korrekturmeldungen erklären sich Abweichungen gegenüber bereits früher veröffentlichten Ergebnissen. Die vorliegenden Daten stellen nunmehr endgültige Werte für das Jahr 2005 dar.

Durch die einmal jährlich durchzuführende Berichtskreisaktualisierung (insbesondere durch Absteiger und Aufsteiger) kommt es regelmäßig zu Änderungen des Kreises der Berichtspflichtigen, die sich auch in den entsprechenden Merkmalsausprägungen widerspiegeln können. Die Ermittlung der Aufsteiger erfolgt durch eine Vorbefragung ausgewählter Einheiten des Verarbeitenden Gewerbes und der Gewinnung von Steinen und Erden (Umfrage zur Klärung des Kreises der zu Befragenden zum Monatsbericht für Betriebe im Verarbeitenden Gewerbe ...).

Rechtsgrundlagen für diese Erhebung sind:

- Gesetz über die Statistik im Produzierenden Gewerbe (ProdGewStatG) in der Fassung der Bekanntmachung vom 21. März 2002 (BGBl. I S. 1181), zuletzt geändert durch Artikel 104 der Verordnung vom 25. November 2003 (BGBl. I S. 2304)
- Gesetz über die Statistik für Bundeszwecke (Bundesstatistikgesetz – BStatG) vom 22. Januar 1987 (BGBl. I S. 462, 565), zuletzt geändert durch Artikel 2 des Gesetzes vom 9. Juni 2005 (BGBl. I S. 1534).

Die Erhebung „Monatsbericht für Betriebe des Verarbeitenden Gewerbes sowie des Bergbaus und der Gewinnung von Steinen und Erden“ bezieht sich

- auf alle Einbetriebsunternehmen des Verarbeitenden Gewerbes sowie des Bergbaus und der Gewinnung von Steinen und Erden (einschließlich Verarbeitendes Handwerk) mit im Allgemeinen mindestens 20 tätigen Personen,
- auf alle Betriebe des Verarbeitenden Gewerbes sowie des Bergbaus und der Gewinnung von Steinen und Erden von Mehrbetriebsunternehmen des Produzierenden Gewerbes mit im Allgemeinen mindestens 20 tätigen Personen sowie
- auf Betriebe des Verarbeitenden Gewerbes sowie des Bergbaus und der Gewinnung von Steinen und Erden mit mindestens 20 tätigen Personen von Mehrbetriebsunternehmen anderer Wirtschaftsbereiche außerhalb des Produzierenden Gewerbes.

Als Ausnahme zu den genannten Abschneidegrenzen werden in den folgenden Wirtschaftszweigen auch Betriebe von Unternehmen mit 10 und mehr tätigen Personen zur Berichterstattung herangezogen:

- 14.11 Gewinnung von Naturwerksteinen und Natursteinen a. n. g.
- 14.21 Gewinnung von Kies und Sand
- 15.20 Fischverarbeitung
- 15.31 Kartoffelverarbeitung
- 15.32 Herstellung von Frucht- und Gemüsesäften
- 15.33 Obst- und Gemüseverarbeitung a. n. g.
- 15.71 Herstellung von Futtermitteln für Nutztiere
- 15.72 Herstellung von Futtermitteln für sonstige Tiere
- 15.91 Herstellung von Spirituosen
- 15.92 Herstellung von Alkohol
- 15.97 Herstellung von Malz
- 15.98 Gewinnung natürlicher Mineralwässer, Herstellung von Erfrischungsgetränken
- 20.10 Säge-, Hobel- und Holzimprägnierwerke
- 26.63 Herstellung von Frischbeton (Transportbeton)

Für den Wirtschaftszweig 20.10 „Säge-, Hobel- und Holzimprägnierwerke“ gilt für Sägewerke als Abschneidegrenze ein Jahreseinschnitt von mindestens 5 000 m³ Rohholz.

Bei der Darstellung der Ergebnisse für die Merkmale „Tätige Personen“ und „Umsatz“ erfolgt in den Tabellen ein Nachweis sowohl nach hauptbeteiligten Wirtschaftszweigen (Betriebsergebnisse) als auch nach beteiligten Wirtschaftszweigen (Ergebnisse nach fachlichen Betriebsteilen - Punkt 4). In der ausführlichen Darstellung (Punkt 2) verzichten wir aus Platzgründen auf den Ausweis der dreistelligen Zusammenfassung nach WZ 2003.

Beim Nachweis nach hauptbeteiligten Wirtschaftszweigen werden alle Angaben einer räumlich zusammenliegenden Betriebsstätte eines Betriebes (örtliche Einheit) unter dem Wirtschaftszweig nachgewiesen, bei dem – gemessen an den tätigen Personen – der Schwerpunkt des Betriebes liegt.

Für die Gliederung nach beteiligten Wirtschaftszweigen (fachliche Einheit) werden die Angaben (tätige Personen, Umsatz) kombinierter Betriebe entsprechend ihrer Fertigung nach Wirtschaftszweigen aufgeteilt.

Ab Januar 2003 werden entsprechend der Gliederung der EU-Hauptgruppenverordnung fünf industrielle Hauptgruppen ausgewiesen. Die neue Hauptgruppe Energie setzt sich aus den Abteilungen 10, 11, 12, 23, 40 und 41 der WZ 2003 zusammen. In den Statistischen Berichten – beginnend im Januar 2003 – wird die Hauptgruppe jedoch nur als „reduzierte Hauptgruppe“ abgebildet, d. h. in die Ergebnisaufbereitung werden nur diejenigen Zweige einbezogen, die zu den Abschnitten C (Abteilung 10, 11, 12) und D (Abteilung 23) der WZ 2003 gehören. Für Sachsen können aus datenschutzrechtlichen Gründen keine Ergebnisse für die neue Hauptgruppe Energie ausgewiesen werden. Um den Informationsgehalt dieser Darstellung nicht mehr als erforderlich einzuschränken, werden die Ergebnisse für die Hauptgruppen

A (Vorleistungsgüterproduzenten) und EN (Energie) zusammengefasst. Änderungen in der Zuordnung von Berichtseinheiten zu den einzelnen Hauptgruppen ergeben sich darüber hinaus aber auch durch die jährlich durchzuführende Berichtskreisaktualisierung (Schwerpunktwechsler/Auf- und Absteiger). Die Hauptgruppen sind auch aufgrund von erfolgten Änderungen in der Zuordnung zu den Klassen (Viersteller) mit den Jahren vor 2003 nicht mehr vergleichbar.

Nach dem Gesetz zur Organisationsreform in der gesetzlichen Rentenversicherung (RVorG) gilt ab 1. Januar 2005 ein einheitlicher Arbeitnehmerbegriff. Die Unterscheidung zwischen Arbeiterrentenversicherung und Angestelltenversicherung wurde aufgegeben. Deshalb konnte ab dem Berichtsmonat April 2005 in den Standardveröffentlichungen des Statistischen Landesamtes des Freistaates Sachsen zum Verarbeitenden Gewerbe sowie Bergbau und Gewinnung von Steinen und Erden die Unterscheidung der Beschäftigten in Arbeiter und Angestellte sowie der Bruttolohn- und -gehaltsumme in Bruttolöhne und Bruttogehälter nicht mehr vorgenommen werden. In diesem Jahresbericht werden somit das Merkmal „Arbeiter“ nicht mehr und die Merkmale „Bruttolohnsumme“ und „Bruttogehaltsumme“ als „Bruttolohn- und -gehaltsumme“ veröffentlicht.

Ein wichtiger methodischer Gesichtspunkt ist bei der Berechnung der Durchschnitte zu beachten. Die Durchschnitte auf höheren Aggregationsstufen (z. B. Kreisergebnisse in Tab. 3) bauen nicht auf den Durchschnitten der niedrigeren Aggregationsstufen auf, sondern werden unabhängig voneinander berechnet. Dadurch liegen auf allen Aggregationsstufen exakte Werte vor. Ein Zusammenführen von Durchschnitten aus niedrigeren Aggregationsstufen führt somit durch die Rundungsdifferenzen zu abweichenden Ergebnissen. Dies betrifft insbesondere die Merkmale „Betriebe“ und „Tätige Personen“.

Die Erhebung „Jahresbericht für Mehrbetriebsunternehmen des Verarbeitenden Gewerbes sowie des Bergbaus und der Gewinnung von Steinen und Erden“ wird bei allen Unternehmen durchgeführt, die über mehrere voneinander getrennt liegende juristisch unselbständige, örtliche Einheiten verfügen und mindestens 20 Personen beschäftigen. Bei den Mehrbetriebsunternehmen werden Angaben zu den Merkmalen „Tätige Personen“, „Lohn- und Gehaltsumme“ sowie „Umsatz“ einmal jährlich erhoben. Die Angaben fließen in die Ergebnisaufbereitung zum Jahresbericht für Unternehmen ein. Der Berichtskreis des Jahresberichtes für Unternehmen des Verarbeitenden Gewerbes sowie des Bergbaus und der Gewinnung von Steinen und Erden umfasst alle Einbetriebsunternehmen und Mehrbetriebsunternehmen (einschließlich der des Verarbeitenden Handwerks) mit im Allgemeinen 20 und mehr tätigen Personen (Ausnahmen siehe beim Monatsbericht für Betriebe). Unternehmensergebnisse werden nur einmal jährlich im Rahmen dieses Jahresberichtes veröffentlicht.

Definitionen

Unternehmen

Rechtliche und zugleich kleinste bilanzierende Einheit ohne rechtlich selbständige Tochtergesellschaften, Arbeitsgemeinschaften, Betriebsführungsgesellschaften usw. Das Unternehmen im Produzierenden Gewerbe umfasst die Funktionen Beschaffung, Lagerung, Fertigung, Vertrieb, Verwaltung, Planung sowie Forschung und Entwicklung. Diese Funktionen können jedoch auch getrennt oder allein vorkommen. Besteht das Unternehmen nur aus einer einzigen örtlichen Niederlassung, gilt es als Einbetriebsunternehmen, verfügt es über mehrere – mindestens zwei – voneinander getrennt liegende, juristisch unselbständige örtliche Einheiten, ist es ein Mehrbetriebsunternehmen. Liegen die örtlichen Einheiten eines Mehrbetriebsunternehmens in mehreren Bundesländern, wird das Unternehmen auch als Mehrländerunternehmen bezeichnet.

Betrieb

Örtlich getrennte Einheiten von Unternehmen, einschließlich der Verwaltungs-, Reparatur-, Montage- und Hilfsbetriebe, die mit dem meldenden Betrieb örtlich verbunden sind oder in dessen Nähe liegen. Örtlich getrennte Hauptverwaltungen der Unternehmen werden im Verarbeitenden Gewerbe sowie im Bergbau und der Gewinnung von Steinen und Erden ebenfalls als eigenständige Betriebe erfasst. Die Merkmalswerte sind für den gesamten Betrieb zu melden und schließen auch die nichtproduzierenden Teile ein.

Fachlicher Betriebsteil

Teil des Betriebes, in dem nur eine bestimmte wirtschaftliche Tätigkeit ausgeübt wird (z. B. unterschiedliche Produktionsbereiche). Die Abgrenzung wird durch die WZ 2003-Systematik bestimmt. Im Fall homogener Betriebe bzw. Einbetriebsunternehmen (homogen = gesamte Einheit übt nur eine wirtschaftliche Tätigkeit nach Maßgabe der verwendeten Systematik aus) fallen die Einheiten fachlicher Betriebsteil, Betrieb/Unternehmen zusammen.

Tätige Personen

Alle Personen, die in einem arbeitsrechtlichen Verhältnis zum Betrieb stehen, tätige Inhaber, -innen und tätige Mitinhaber, -innen sowie unbezahlt mithelfende Familienangehörige, soweit sie mindestens ein Drittel der üblichen Arbeitszeit im Betrieb tätig sind, als Heimarbeiter, -innen auf der Lohn- und Gehaltsliste geführt werden sowie an andere Unternehmen gegen Entgelt überlassene Mitarbeiter. Nicht dazu rechnen dagegen gemäß Arbeitnehmerüberlassungsgesetz (AÜG) von anderen Unternehmen gegen Entgelt zur Arbeitsleistung überlassene Personen (Leiharbeiter, -innen). In der Zahl der tätigen Personen sind gewerblich und kaufmännisch Auszubildende enthalten.

Geleistete Arbeitsstunden

Als Arbeitsstunden gelten nur die im Betrieb tatsächlich geleisteten (nicht die bezahlten) Stunden aller tätigen Personen, einschließlich Über-, Nacht-, Sonntags- und Feiertagsstunden.

Angaben zu den geleisteten Arbeitsstunden für Berichtszeiträume vor 2003 sind berechnete Vergleichswerte (faktorkorrigierte Angaben).

Bruttolohn- und Bruttogehaltssumme

Summe der Bruttobezüge der tätigen Personen ohne Arbeitgeberanteile zur Sozialversicherung (Kranken-, Renten- und Arbeitslosenversicherung), jedoch einschließlich Lohn- und Gehaltszuschläge (auch Gratifikationen, Erfolgsprämien, Provisionen, Tantiemen usw.). Vergütungen für gewerblich und kaufmännisch Auszubildende sind enthalten. Nicht erfasst werden allgemeine soziale Aufwendungen sowie Vergütungen, die als Spesenersatz anzusehen sind.

Gesamtumsatz

Umsatz aus eigenen Erzeugnissen und industriellen/handwerklichen Dienstleistungen, baugewerblicher Umsatz sowie Umsatz aus Handelsware und sonstiger nichtindustrieller Tätigkeit (z. B. Erlöse aus Vermietung und Verpachtung, aus Lizenzverträgen, Provisionseinnahmen und aus Veräußerung von Patenten sowie Erlöse aus Transportleistungen für Dritte und aus dem Verkauf von eigenen landwirtschaftlichen Erzeugnissen). Als Umsatz gilt die Summe der Rechnungsendbeträge ohne in Rechnung gestellte Umsatz-(Mehrwert-)steuer, jedoch einschließlich Verbrauchsteuern und der Kosten für Fracht, Verpackung und Porto, auch wenn diese gesondert in Rechnung gestellt werden.

Auslandsumsatz

Direkte Lieferungen und Leistungen an Empfänger, die im Ausland ansässig sind, sowie Lieferungen an Exporteure, die die bestellten Waren ohne weitere Be- und Verarbeitung in das Ausland ausführen.

Der Auslandsumsatz wird ferner untergliedert in Umsatz mit den zur Eurozone gehörenden Mitgliedstaaten der Europäischen Union (EU) und Umsatz mit dem nicht zur Eurozone gehörenden Ausland.

Umsatz mit dem zur Eurozone gehörenden Ausland

Als *Umsatz mit dem zur Eurozone gehörenden Ausland* gilt der Umsatz mit den Staaten der Eurozone: Belgien, Finnland, Frankreich, Griechenland, Irland, Italien, Luxemburg, den Niederlanden, Österreich, Portugal und Spanien.

Umsatz aus eigenen Erzeugnissen und industriellen/handwerklichen Dienstleistungen

Die aus eigener Produktion stammenden und in Lohnarbeit bei anderen Unternehmen hergestellten Lieferungen und Leistungen sowie die ausgeführten Reparaturen, Montagen, Lohnarbeiten und Lohnveredlungen (einschließlich Umsatz aus dem Verkauf von Energie, Nebenerzeugnissen und Abfällen), jedoch ohne Erlöse aus Bauinstallationen (gelten als Umsatz aus baugewerblichen Betriebsteilen) sowie ohne Erlöse für Instandhaltung bzw. Reparatur von Büromaschinen, Datenverarbeitungsgeräten und -einrichtungen, Kraftfahrzeugen und Gebrauchsgütern (gelten als Umsatz sonstiger Betriebsteile).

Abkürzungen

a.	=	aus	pharmaz.	=	pharmazeutisch
a. n. g.	=	anderweitig nicht genannt	Polierst.	=	Poliersteine
Ausbauelem.	=	Ausbauelemente	Recycl.	=	Recycling
Bearb.	=	Bearbeitung	Schleifwerkz.	=	Schleifwerkzeuge
bespielt.	=	bespielter	Schneidw.	=	Schneidwerkzeuge
Brutst.	=	Brutstoffe	Seidenaufber.	=	Seidenaufbereitung
Druckgew.	=	Druckgewerbe	Silberschmiedew.	=	Silberschmiedewaren
DV	=	Datenverarbeitung	sonst.	=	sonstige
Einricht.	=	Einrichtungen	spez.	=	spezifisch
einschl.	=	einschließlich	Spielw.	=	Spielwaren
elektr.	=	elektrisch	Sportg.	=	Sportgeräte
f. d.	=	für den	Std.	=	Stunden
Fassungsverm.	=	Fassungsvermögen	Straßenfz.	=	Straßenfahrzeuge
Fertigb.	=	Fertigbauten	techn.	=	technisch
Fertigbaut.	=	Fertigbauteile	Textur.	=	Texturierung
Fertigt.	=	Fertigteile	u.	=	und
Fertigteilb.	=	Fertigteilbauten	u. Ä.	=	und Ähnlichen
Gew. v.	=	Gewinnung von	u. ä.	=	und ähnlichen
Heißluftger.	=	Heißluftgeräte	unedl.	=	unedlen
Holzfasersp.	=	Holzfasersp.	v.	=	von
H. v.	=	Herstellung von	Verarb.	=	Verarbeitung
Instr.	=	Instrumente	Veredl.	=	Veredlung
m.	=	mit	Verlagsgew.	=	Verlagsgewerbe
Masch.	=	Maschinen	Verpackungsm.	=	Verpackungsmittel
mech.	=	mechanisch	Vervielf.	=	Vervielfältigung
mehr a.	=	mehr als	Werkz.	=	Werkzeug
Musikinstr.	=	Musikinstrumente	WZ 2003	=	Klassifikation der Wirtschaftszweige, Ausgabe 2003
NE	=	Nicht-Eisen			
Nr.	=	Nummer	z. B.	=	zum Beispiel
oh.	=	ohne	Zellst.	=	Zellstoff
Phantasieschm.	=	Phantasieschmuck	€	=	Euro

Abb. 1 Gesamtumsatz und Auslandsumsatz im Verarbeitenden Gewerbe sowie im Bergbau und der Gewinnung von Steinen und Erden Sachsens Januar 1998 bis Dezember 2005
(Betriebe mit 20 und mehr tätigen Personen)



Abb. 2 Betriebe und tätige Personen im Verarbeitenden Gewerbe sowie im Bergbau und der Gewinnung von Steinen und Erden Sachsens Januar 1998 bis Dezember 2005
(Betriebe mit 20 und mehr tätigen Personen)



Abb. 3 Anteil der Branchen am Gesamtumsatz im Verarbeitenden Gewerbe sowie im Bergbau und der Gewinnung von Steinen und Erden Sachsens 1995 und 2005

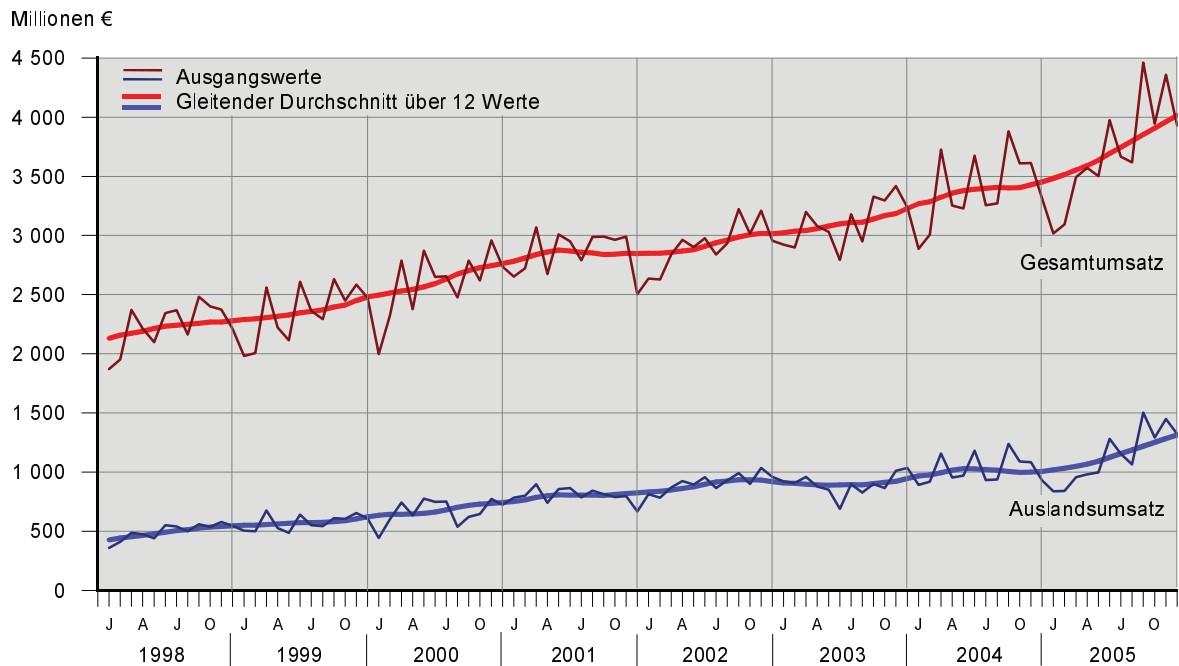

Abb. 4 Exportquote umsatzstarker Branchen im Verarbeitenden Gewerbe sowie im Bergbau und der Gewinnung von Steinen und Erden Sachsens 2004 und 2005
(Anteil des Auslandsumsatzes am Gesamtumsatz)

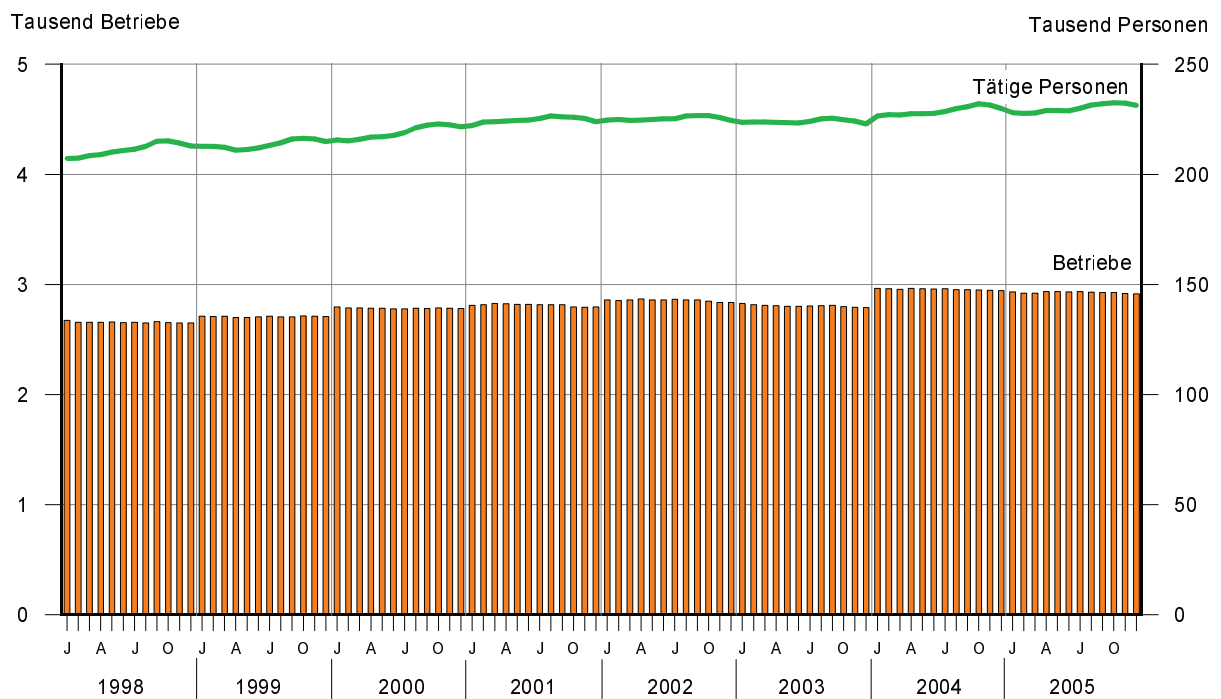

Abb. 5 Durchschnittlicher Umsatz je tätiger Person im Verarbeitenden Gewerbe sowie im Bergbau und der Gewinnung von Steinen und Erden Sachsens 2004 und 2005 nach Kreisfreien Städten und Landkreisen

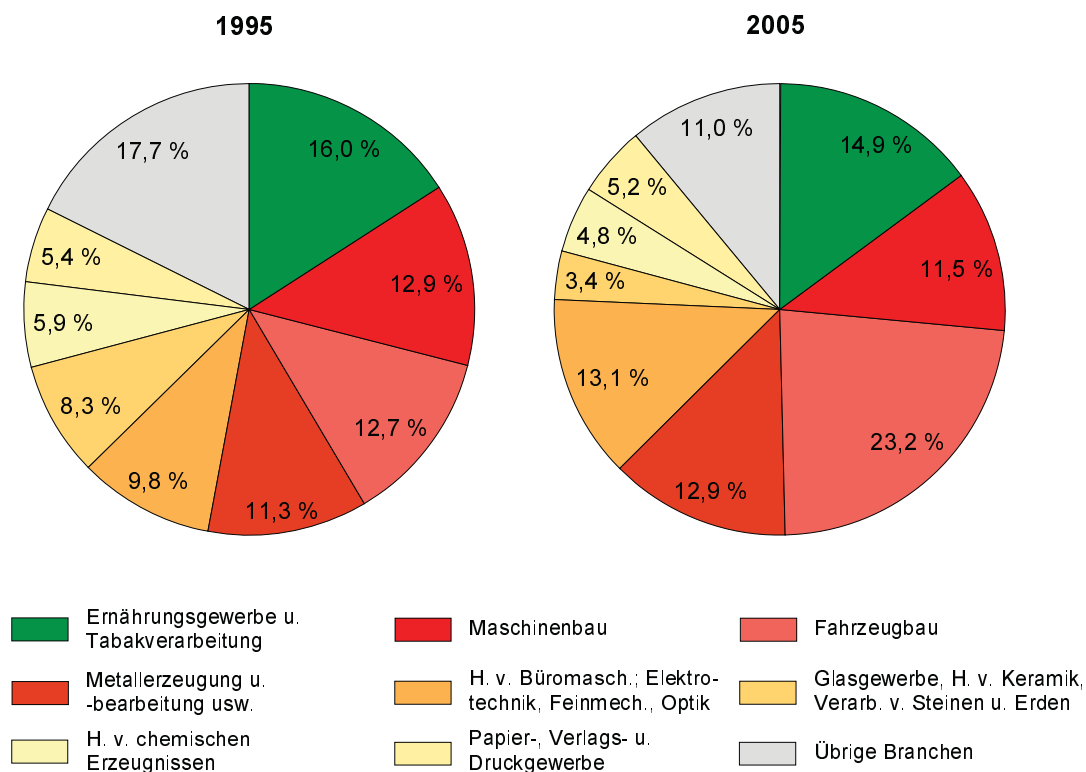

Abb. 6 Durchschnittlicher Umsatz je tätiger Person im Verarbeitenden Gewerbe sowie im Bergbau und der Gewinnung von Steinen und Erden Sachsens 1995 bis 2005 nach Regierungsbezirken

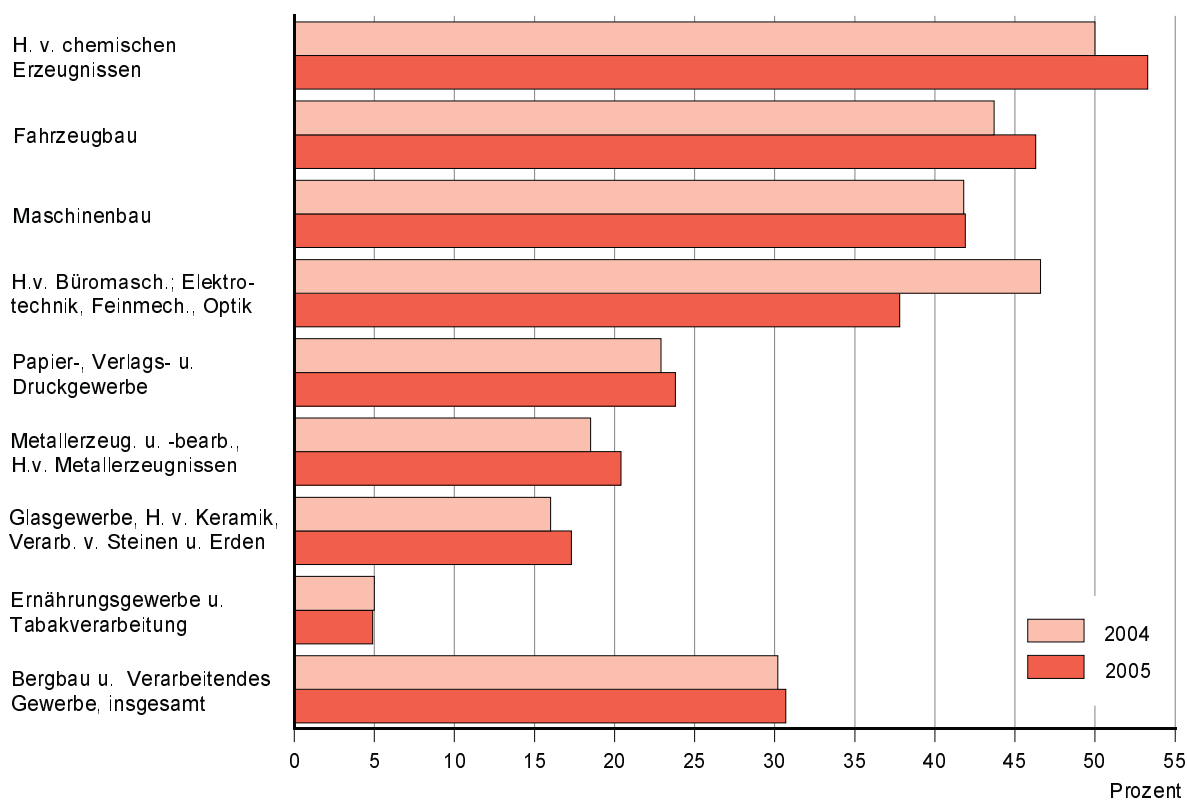

Abb. 7 Durchschnittlicher Umsatz je tätiger Person im Verarbeitenden Gewerbe sowie im Bergbau und der Gewinnung von Steinen und Erden Sachsens 2000 und 2005 nach Wirtschaftszweigen

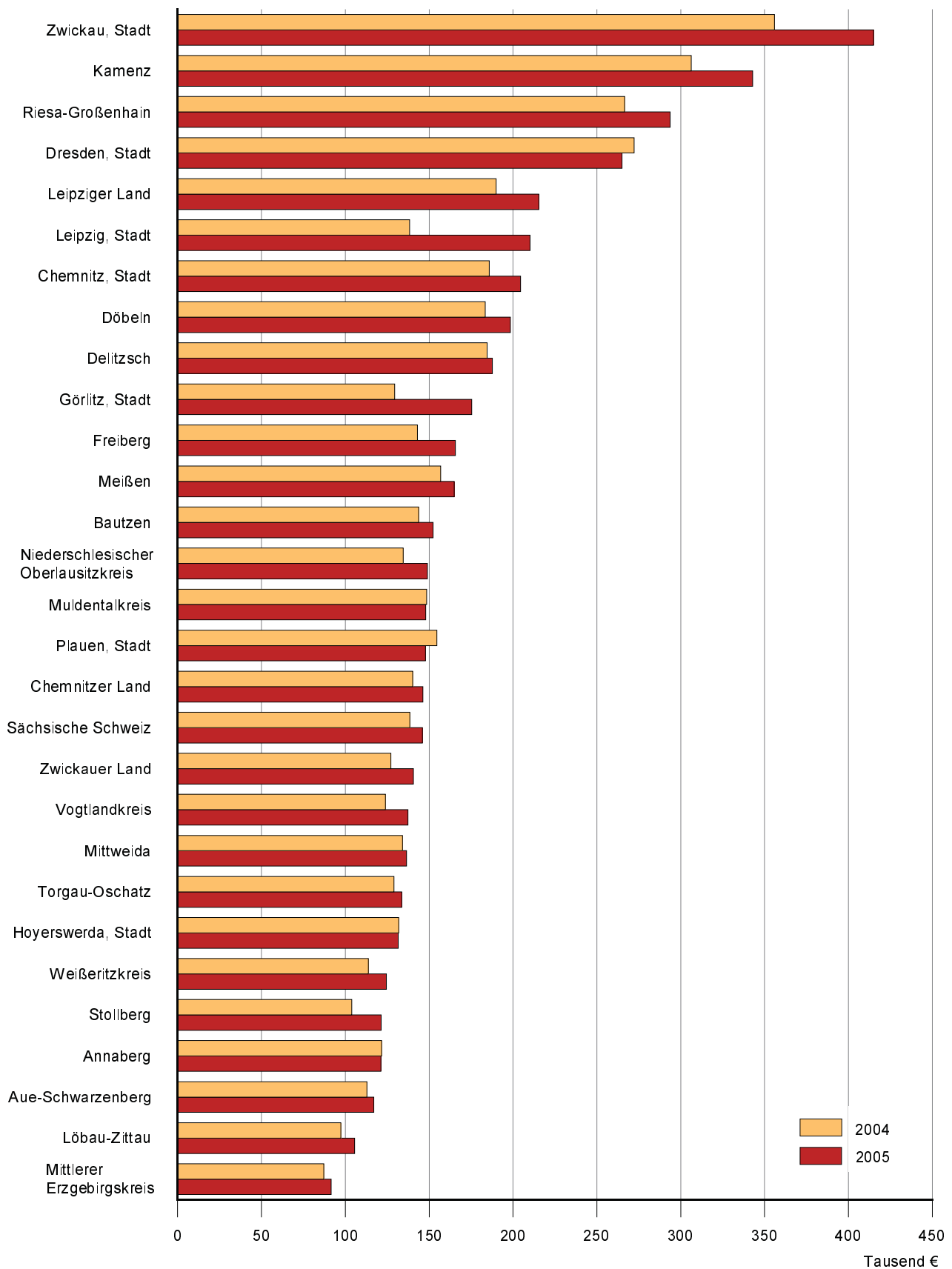

Abb. 8 Gesamtumsatz der Betriebe des Verarbeitenden Gewerbes sowie des Bergbaus und der Gewinnung von Steinen und Erden Sachsens 1995 bis 2005 nach Beschäftigtengrößenklassen

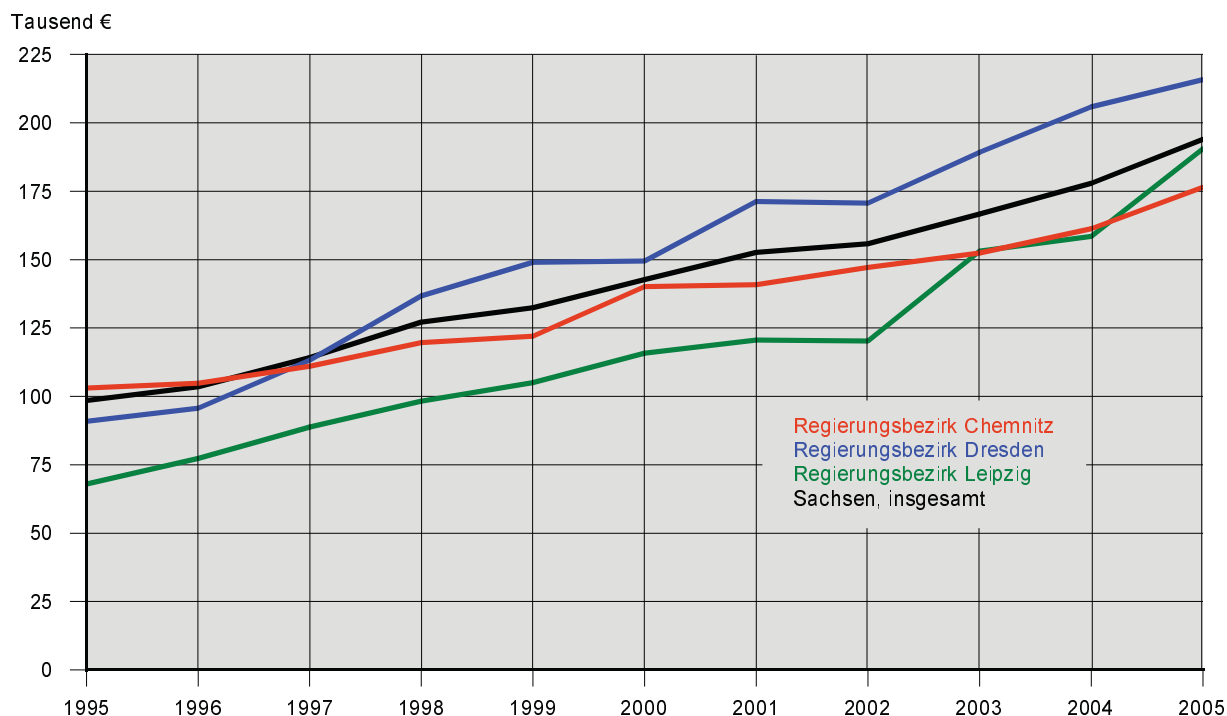

Abb. 9 Gesamtumsatz der Betriebe des Verarbeitenden Gewerbes sowie des Bergbaus und der Gewinnung von Steinen und Erden Sachsens 1995 bis 2005 nach Umsatzgrößenklassen

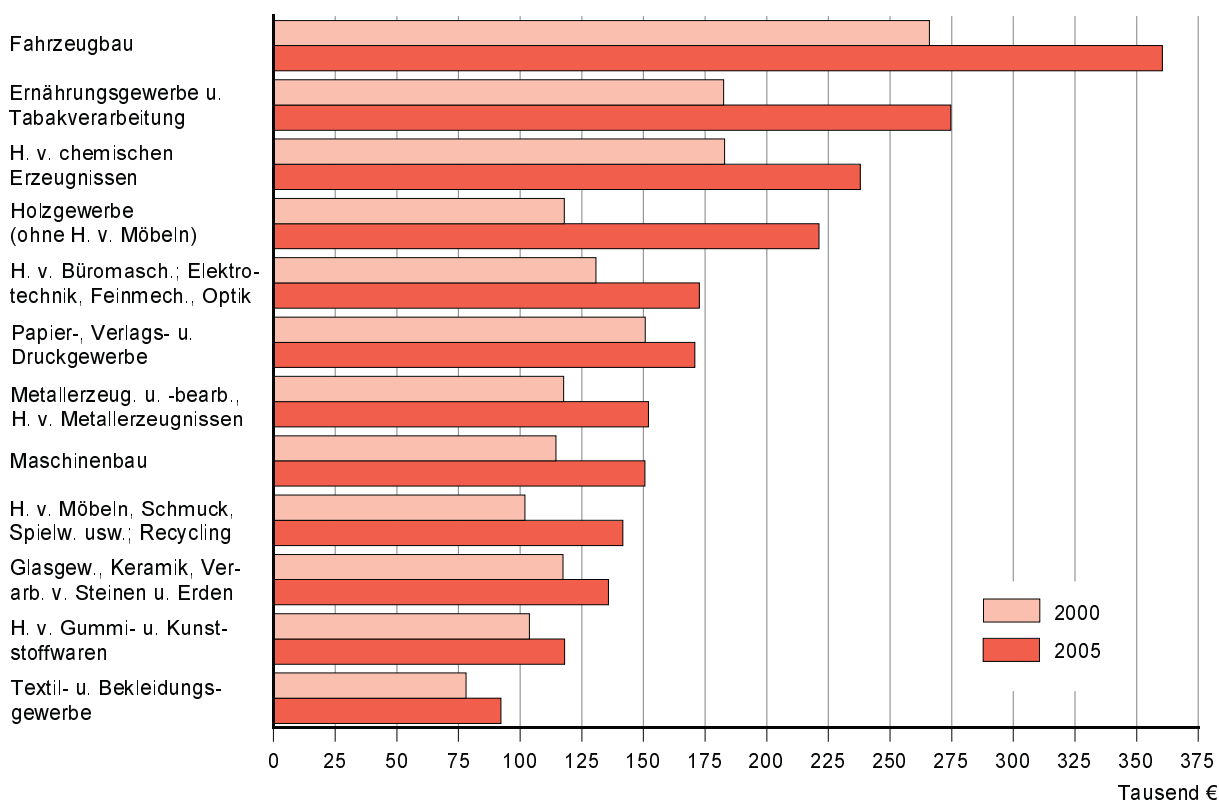
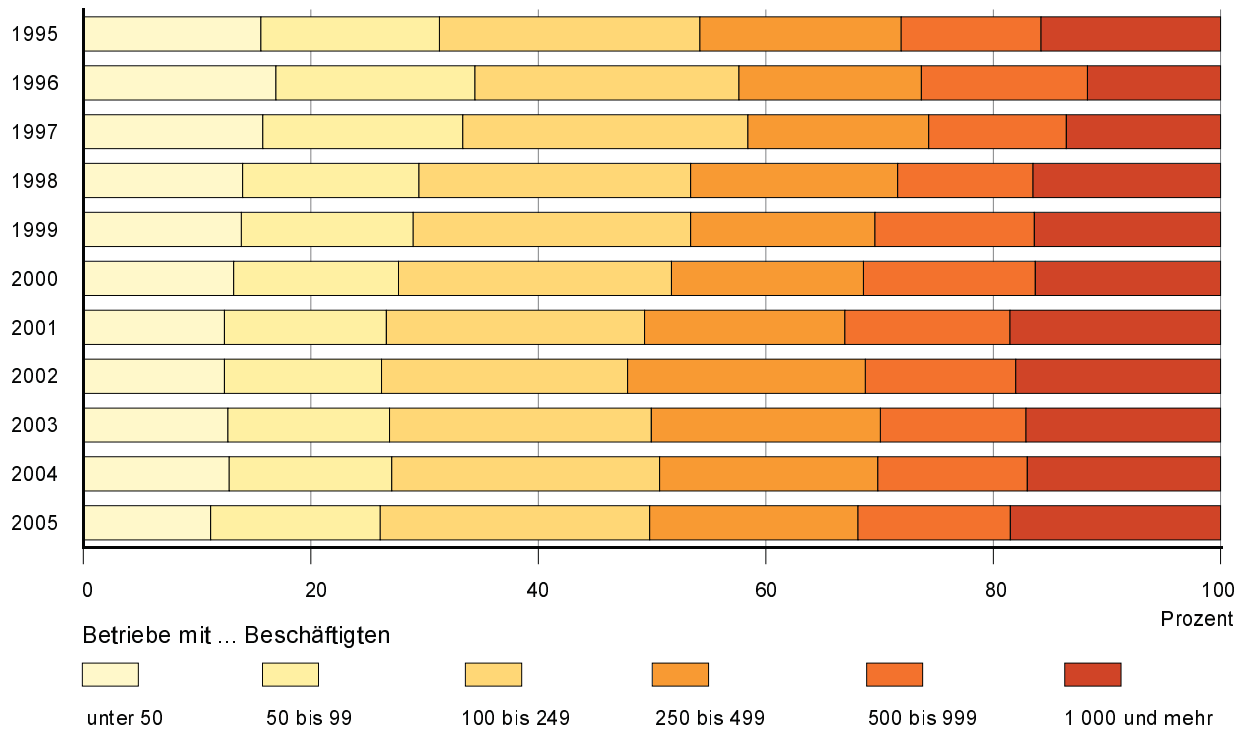