

Statistisches Landesamt  
des Freistaates  
Sachsen



# Statistische Berichte

## Bergbau und Verarbeitendes Gewerbe im Freistaat Sachsen

Dezember 2002

## Zeichenerklärung

|     |  |     |   |
|-----|--|-----|---|
| -   | Nichts vorhanden (genau Null)  | x   | Tabellenfach gesperrt,<br>weil Aussage nicht sinnvoll |
| 0   | Weniger als die Hälfte von 1 in<br>der letzten besetzten Stelle, jedoch<br>mehr als nichts | ( ) | Aussagewert ist eingeschränkt                         |
| ... | Angabe fällt später an   | p   | vorläufige Zahl                                       |
| /   | Zahlenwert nicht sicher genug  | r   | berichtigte Zahl                                      |
| .   | Zahlenwert unbekannt oder<br>geheim zu halten  | s   | geschätzte Zahl                                       |

Herausgeber:

### Statistisches Landesamt des Freistaates Sachsen

Macherstraße 63  
01917 Kamenz

Postfach 11 05  
01911 Kamenz

|                       |                           |               |
|-----------------------|---------------------------|---------------|
| Telefon               |                           |               |
| Vermittlung           | 03578 33-0                |               |
| Präsident/Sekretariat | -1900                     | Telefax -1999 |
| Auskunft              | -1913, -1914              | Telefax -1921 |
| Bibliothek            | -4352                     |               |
| Vertrieb              | -4316                     | Telefax -1598 |
| Internet              | www.statistik.sachsen.de  |               |
| E-Mail                | info@statistik.sachsen.de |               |

### Informationsbüro Dresden

Rampische Str. 4  
01067 Dresden

|         |                             |               |
|---------|-----------------------------|---------------|
| Telefon | 0351 483-3180               | Telefax -3184 |
| E-Mail  | iPunkt@statistik.sachsen.de |               |

© Statistisches Landesamt des Freistaates Sachsen, Kamenz, März 2003

Für nichtgewerbliche Zwecke sind Vervielfältigung und unentgeltliche Verbreitung, auch auszugsweise, mit Quellenangabe gestattet. Die Verbreitung, auch auszugsweise, über elektronische Systeme/Datenträger bedarf der vorherigen Zustimmung. Alle übrigen Rechte bleiben vorbehalten.

## Inhalt

### Seite

|                     |   |
|---------------------|---|
| Ergebnisdarstellung | 2 |
|---------------------|---|

### Tabellen

|  |    |
|--|----|
| 1. Monatliche Entwicklung ab Januar 2001<br>Betriebe, tätige Personen, Arbeiterstunden, Löhne, Gehälter und Umsatz         | 4  |
| 2. Ergebnisse der Betriebe nach Wirtschaftszweigen   | 6  |
| 2.1. Betriebe, tätige Personen, Arbeiterstunden, Löhne, Gehälter und Umsatz  | 6  |
| 2.2. Betriebe, tätige Personen, Arbeiterstunden, Löhne, Gehälter und Umsatz<br>- Veränderung zum Vormonat in Prozent       | 18 |
| 2.3. Betriebe, tätige Personen, Arbeiterstunden, Löhne, Gehälter und Umsatz<br>- Veränderung zum Vorjahresmonat in Prozent | 30 |
| 3. Ergebnisse der Betriebe nach Hauptgruppen und Kreisen   | 42 |
| 3.1. Betriebe, tätige Personen, Arbeiterstunden, Löhne, Gehälter und Umsatz  | 42 |
| 3.2. Betriebe, tätige Personen, Arbeiterstunden, Löhne, Gehälter und Umsatz<br>- Veränderung zum Vormonat in Prozent       | 52 |
| 4. Ergebnisse der fachlichen Betriebsteile nach Wirtschaftszweigen   | 62 |
| 4.1. Fachliche Betriebsteile, tätige Personen und Umsatz   | 62 |
| 4.2. Fachliche Betriebsteile, tätige Personen und Umsatz<br>- Veränderung zum Vormonat in Prozent                          | 63 |
| 4.3. Fachliche Betriebsteile, tätige Personen und Umsatz<br>- Veränderung zum Vorjahresmonat in Prozent                    | 64 |
| 5. Ergebnisse der Betriebe nach Hauptgruppen und Beschäftigtengrößenklassen<br>Betriebe, tätige Personen und Gesamtumsatz  | 65 |
| Zuordnung der Klassen (Viersteller) der WZ 93 zu den Hauptgruppen  | 66 |
| Erläuterungen  | 67 |
| Definitionen   | 68 |
| Abkürzungen  | 69 |

## Ergebnisdarstellung

Im Dezember 2002 konnte von den 2 784 Betrieben des Verarbeitenden Gewerbes sowie des Bergbaus und der Gewinnung von Steinen und Erden Sachsens ein Gesamtumsatz von annähernd 2,95 Milliarden € erwirtschaftet werden. Der Industrieumsatz Sachsens verfehlte damit nur knapp die Drei-Milliarden-Marke und erreichte auch im letzten Monat des Jahres 2002 eine beachtliche Größenordnung. Der Berichtskreis der Betriebe mit im Allgemeinen 20 und mehr tätigen Personen zeigte sich gegenüber November 2002 unverändert.

Auch im Jahr 2002 wurden im letzten Monat des Jahres saisonüblich weniger Erzeugnisse und Leistungen umgesetzt als im November des jeweiligen Berichtsjahres (-7,5 Prozent). Ende 2001 war die Entwicklung, bedingt durch die Währungsumstellung, etwas nachhaltiger ins Blickfeld geraten (-16,3 Prozent), fand jedoch am Ende des Jahres 2002 wieder zur üblichen Größenordnung vorangegangener Jahre zurück (Dezember 2000: -7,5 Prozent, Dezember 1999: -4,3 Prozent, Dezember 1998: -6,8 Prozent). Insgesamt wurden im Dezember 2002 damit Erzeugnisse und Leistungen im Wert von fast 240 Millionen € weniger umgesetzt als im Monat zuvor. Weder beim Inlandsgeschäft (-7,4 Prozent) noch beim Export (-7,8 Prozent) konnte an das Ergebnis aus dem Vormonat angeknüpft werden. Die rückläufige Entwicklung war mit zwei Ausnahmen über alle Wirtschaftszweige hinweg festzustellen. Mit einem kräftigen Umsatzplus gegenüber dem Vormonat (42,5 Prozent) wartete der Maschinenbau auf. Einen moderaten Zuwachs um 4,8 Prozent erzielte die Chemische Industrie. In der Mehrzahl der übrigen Branchen blieben die Umsatzkennzahlen im letzten Monat des Jahres 2002 dagegen in zweistelliger Größenordnung hinter den Vormonatswerten zurück.

Gegenüber dem Vorjahresmonat verzeichnete der Industrieumsatz einen Zuwachs um 17,6 Prozent. Das Monatsergebnis fiel um reichlich 441 Millionen € umfangreicher aus als vor Jahresfrist. Während beim Inlandsgeschäft um 11,7 Prozent bzw. rund 215 Millionen € zugelegt wurde, nahm der Umfang der Exporte um mehr als ein Drittel zu. Mit überdurchschnittlichen Zuwachsraten konnten Branchen wie die Chemische Industrie (52,4 Prozent), der Fahrzeugbau (34,1 Prozent) oder der Bereich der Herstellung von Büromaschinen, Elektrotechnik, Feinmechanik, Optik beachtliche Resultatsverbesserungen gegenüber Dezember 2001 vorweisen. Weniger Erzeugnisse als vor Jahresfrist wurden dagegen im letzten Monat des vierten Quartals 2002 vom Textil- und Bekleidungsgewerbe (-0,5 Prozent) umgesetzt.

Die Ausfuhren der sächsischen Industriebetriebe erreichten im Dezember 2002 eine Größenordnung von rund 893 Millionen €. Gegenüber dem Vormonat ging der Umfang der Ausfuhren um rund 76 Millionen € zurück. Ein kräftiges Plus verzeichnete das Auslandsgeschäft dagegen im Vergleich zum Vorjahresmonat. Das Geschäft mit ausländischen Kunden konnte um mehr als 226 Millionen € (33,9 Prozent) ausgeweitet werden. Da Inlandsgeschäft und Export annähernd in gleichem Maße an Schwung einbüßten, ging die Exportquote im Vergleich zum Vormonat lediglich um 0,1 Prozentpunkte zurück. Sie lag im Dezember 2002 bei 30,3 Prozent (Dezember 2001: 26,6 Prozent).

## Gesamtumsatz im Verarbeitenden Gewerbe sowie im Bergbau und der Gewinnung von Steinen und Erden in Sachsen 1999 bis 2002

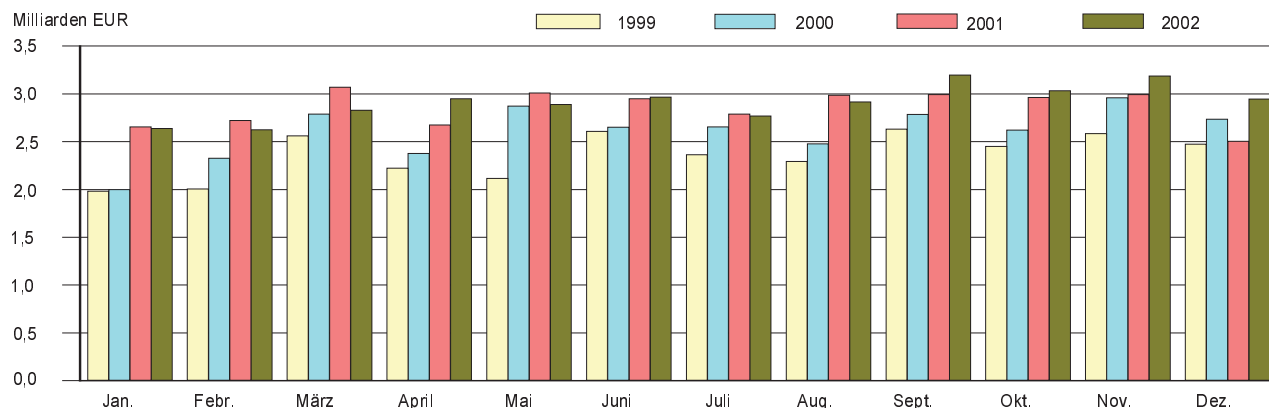

## Auslandsumsatz im Verarbeitenden Gewerbe sowie im Bergbau und der Gewinnung von Steinen und Erden in Sachsen 1999 bis 2002

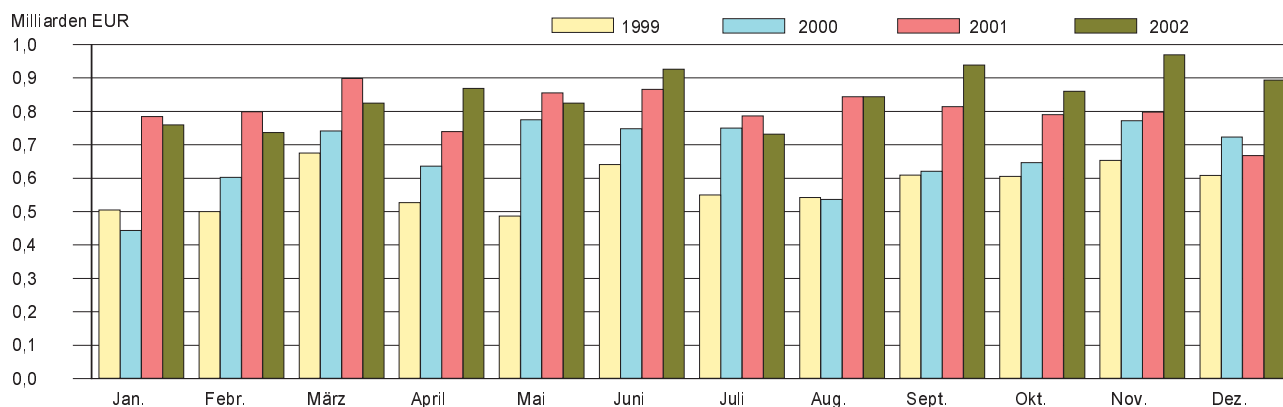

Bei der Betrachtung nach Hauptgruppen konnte im Vergleich zum Vormonat allein von den Investitionsgüterproduzenten ein Zuwachs ausgewiesen werden. Die positive Entwicklung in dieser Hauptproduktionsrichtung wurde durch ein Plus beim Inlandsgeschäft bewirkt. Der Umfang der Exporte blieb dagegen hinter dem Vormonatsergebnis zurück (Gesamtumsatz 1,7 Prozent / Ausland -5,5 Prozent / Inland 8,6 Prozent). In den übrigen drei Hauptgruppen musste durchgängig eine rückläufige Entwicklung gegenüber dem Vormonat konstatiert werden (Vorleistungsgüterproduktion: -16,3 Prozent / -10,8 Prozent / -18,0 Prozent, Gebrauchsgüterproduktion: -20,3 Prozent / -14,7 Prozent / -21,6 Prozent, Verbrauchsgüterherstellung: -4,5 Prozent / -14,4 Prozent / -3,8 Prozent). Gegenüber dem Vorjahresmonat konnten dagegen alle vier Hauptgruppen mit einer positiven Bilanz aufwarten (Vorleistungsgüterproduktion: Gesamtumsatz 22,8 Prozent / Ausland 40,3 Prozent / Inland 17,7 Prozent, Investitionsgüterproduktion: 18,9 Prozent / 32,7 Prozent / 9,5 Prozent, Gebrauchsgüterproduktion: 7,7 Prozent / 31,5 Prozent / 2,9 Prozent, Verbrauchsgüterherstellung: 6,5 Prozent / 7,8 Prozent / 6,5 Prozent).

Die Zahl der Beschäftigten in den 2 784 Betrieben belief sich Ende Dezember 2002 auf insgesamt 222 560 Personen. Die rückläufige Beschäftigungsentwicklung in den sächsischen Industriebetrieben setzte sich damit auch im letzten Monat des Jahres fort (-0,4 Prozent). Während sich die Beschäftigungssituation in den Betrieben der Gebrauchsgüterproduktion nahezu unverändert zeigte, musste in den drei übrigen Hauptproduktionsrichtungen ein mehr oder weniger deutlicher Personalabbau registriert werden. Insgesamt waren Ende Dezember 2002 damit fast 1 350 Männer und Frauen weniger in sächsischen Industriebetrieben beschäftigt als vor Jahresfrist. Das bedeutet einen Beschäftigungsrückgang um 0,6 Prozent. Bei der Betrachtung nach Hauptgruppen musste im Vergleich zum Dezember 2001 in drei der vier Hauptproduktionsrichtungen ein Personalarückgang festgestellt werden (Investitionsgüterproduzenten: -1,7 Prozent, Gebrauchsgüterproduzenten: -0,6 Prozent, Verbrauchsgüterproduzenten: -3,7 Prozent). Eine positive Entwicklung konnte allein im Bereich der Vorleistungsgüterproduktion (1,5 Prozent) notiert werden.

Der Vergleich kumulierter Werte der Monate Januar bis Dezember 2001 und 2002 zeigt, dass im Jahr 2002 nach vorläufigen Berechnungen Erzeugnisse und Leistungen im Wert von reichlich 633 Millionen € bzw. 1,8 Prozent mehr umgesetzt wurden als im vergleichbaren Vorjahreszeitraum (Export: rund 537 Millionen € bzw. 5,6 Prozent / Inland: rund 98 Millionen € bzw. 0,4 Prozent). Während beim Auslandsgeschäft das Plus in den zurückliegenden vier Monaten kontinuierlich aufgebaut werden konnte, verhalf dem Inlandsgeschäft erst ein Endsprint das vergleichbare Jahresergebnis aus 2001 zu übertreffen. Im Vergleich zu den in vorangegangenen Jahren erzielten Zuwachsraten verlor die Entwicklung jedoch spürbar an Schwung (1999: 5,4 Prozent, 2000: 10,4 Prozent, 2001: 9,8 Prozent). Auch beim Überblick nach Hauptgruppen zeigt sich, dass die Entwicklung maßgeblich durch das verhaltenere Inlandsgeschäft geprägt ist. In der Summe der Monate Januar bis Dezember konnte allein vom Bereich der Vorleistungsgüterproduktion eine positive Bilanz gegenüber dem Vorjahreszeitraum gezogen werden. Von den übrigen drei Hauptgruppen konnte auch nach Ablauf von zwölf Monaten aufgrund eines verhaltenen Inlandsgeschäftes beim Gesamtumsatz das vergleichbare Vorjahresniveau nicht erreicht werden (Vorleistungsgüterproduzenten: Gesamtumsatz 5,8 Prozent / Ausland 14,5 Prozent / Inland 3,4 Prozent, Investitionsgüterproduzenten: -1,1 Prozent / 0,8 Prozent / -2,7 Prozent, Gebrauchsgüterproduzenten: -1,5 Prozent / 14,3 Prozent / -4,6 Prozent, Verbrauchsgüterhersteller: -0,4 Prozent / 4,0 Prozent / -0,8 Prozent).

Betrachtet man die Umsatzentwicklung der Monate Januar bis Dezember 2001 und 2002 nach Regierungsbezirken muss festgestellt werden, dass die Industriebetriebe des Regierungsbezirkes Chemnitz im Jahr 2002 insgesamt nicht an die Ergebnisse aus dem Jahr 2001 anknüpfen konnten (RB Chemnitz: -3,2 Prozent / RB Dresden: 8,4 Prozent / RB Leipzig: 1,6 Prozent).

### Gesamtumsatz und Auslandsumsatz Januar bis Dezember 2002 nach Regierungsbezirken und Hauptgruppen<sup>1)</sup>

| Regierungsbezirk<br>Hauptgruppe | Gesamtumsatz |                     | Veränderung zum Vorjahr |                     |
|---------------------------------|--------------|---------------------|-------------------------|---------------------|
|                                 | insgesamt    | darunter<br>Ausland | Gesamt-<br>umsatz       | Auslands-<br>umsatz |
|                                 | 1 000 €      |                     | Prozent                 |                     |
| Regierungsbezirk Chemnitz       | 15 573 894   | 5 840 378           | -3,2                    | 0,9                 |
| Vorleistungsgüterproduzenten    | 5 725 169    | 1 349 184           | 3,2                     | 20,0                |
| Investitionsgüterproduzenten    | 7 518 540    | 4 299 741           | -8,1                    | -4,1                |
| Gebrauchsgüterproduzenten       | 484 219      | 68 529              | -3,3                    | 13,5                |
| Verbrauchsgüterproduzenten      | 1 845 965    | 122 924             | -1,3                    | 3,2                 |
| Regierungsbezirk Dresden        | 13 794 104   | 3 304 242           | 8,4                     | 13,6                |
| Vorleistungsgüterproduzenten    | 6 121 641    | 1 563 656           | 9,8                     | 8,0                 |
| Investitionsgüterproduzenten    | 3 764 489    | 1 321 671           | 17,2                    | 23,6                |
| Gebrauchsgüterproduzenten       | 370 987      | 100 591             | -4,5                    | 17,5                |
| Verbrauchsgüterproduzenten      | 3 536 986    | 318 324             | -0,4                    | 4,6                 |
| Regierungsbezirk Leipzig        | 5 569 402    | 1 033 440           | 1,6                     | 9,4                 |
| Vorleistungsgüterproduzenten    | 2 956 854    | 639 977             | 3,2                     | 21,0                |
| Investitionsgüterproduzenten    | 1 481 601    | 347 616             | -2,2                    | -5,9                |
| Gebrauchsgüterproduzenten       | 75 709       | 7 468               | 34,6                    | -12,6               |
| Verbrauchsgüterproduzenten      | 1 055 239    | 38 378              | 1,0                     | 1,7                 |

1) Vorläufige Daten

## 1. Monatliche Entwicklung ab Januar 2001

Betriebe, tätige Personen, Arbeiterstunden, Löhne, Gehälter und Umsatz<sup>1)</sup>

| Monat<br>Jahr |              | Betriebe | Tätige Personen |                      | Geleistete<br>Arbeiter-<br>stunden | Arbeiter-<br>stunden<br>je Arbeiter | Bruttolohnsumme |             |
|---------------|--------------|----------|-----------------|----------------------|------------------------------------|-------------------------------------|-----------------|-------------|
|               |              |          | insgesamt       | darunter<br>Arbeiter |                                    |                                     | insgesamt       | je Arbeiter |
|               |              |          |                 |                      | 1 000                              | Std.                                |                 |             |
| 1991          | Jahressumme  | x        | x               | x                    | 465 253                            | 1 166                               | 3 010 271       | 7 545       |
| 1991          | Jahresmittel | 2 413    | 593 609         | 399 005              | 38 770                             | 97                                  | 250 856         | 629         |
| 1992          | Jahressumme  | x        | x               | x                    | 307 865                            | 1 510                               | 2 393 873       | 11 742      |
| 1992          | Jahresmittel | 1 992    | 303 545         | 203 877              | 25 655                             | 126                                 | 199 489         | 979         |
| 1993          | Jahressumme  | x        | x               | x                    | 253 642                            | 1 586                               | 2 250 527       | 14 069      |
| 1993          | Jahresmittel | 2 027    | 233 254         | 159 969              | 21 137                             | 132                                 | 187 544         | 1 172       |
| 1994          | Jahressumme  | x        | x               | x                    | 244 708                            | 1 666                               | 2 387 979       | 16 259      |
| 1994          | Jahresmittel | 2 206    | 211 438         | 146 877              | 20 392                             | 139                                 | 198 998         | 1 355       |
| 1995          | Jahressumme  | x        | x               | x                    | 241 098                            | 1 667                               | 2 603 662       | 18 001      |
| 1995          | Jahresmittel | 2 315    | 208 432         | 144 641              | 20 093                             | 139                                 | 216 971         | 1 500       |
| 1996          | Jahressumme  | x        | x               | x                    | 237 306                            | 1 658                               | 2 660 567       | 18 589      |
| 1996          | Jahresmittel | 2 526    | 206 072         | 143 126              | 19 777                             | 138                                 | 221 717         | 1 548       |
| 1997          | Jahressumme  | x        | x               | x                    | 239 207                            | 1 665                               | 2 737 498       | 19 051      |
| 1997          | Jahresmittel | 2 638    | 205 626         | 143 697              | 19 940                             | 139                                 | 228 126         | 1 588       |
| 1998          | Jahressumme  | x        | x               | x                    | 249 535                            | 1 672                               | 2 906 915       | 19 478      |
| 1998          | Jahresmittel | 2 656    | 211 202         | 149 240              | 20 793                             | 139                                 | 242 243         | 1 623       |
| 1999          | Jahressumme  | x        | x               | x                    | 252 426                            | 1 672                               | 2 982 796       | 19 754      |
| 1999          | Jahresmittel | 2 708    | 213 562         | 150 994              | 21 036                             | 139                                 | 248 567         | 1 646       |
| 2000          | Jahressumme  | x        | x               | x                    | 257 397                            | 1 657                               | 3 144 724       | 20 239      |
| 2000          | Jahresmittel | 2 784    | 218 976         | 155 377              | 21 450                             | 138                                 | 262 060         | 1 687       |
| 2001          | Januar       | 2 810    | 222 126         | 157 602              | 22 945                             | 146                                 | 266 754         | 1 693       |
|               | Februar      | 2 815    | 223 755         | 158 778              | 21 399                             | 135                                 | 250 311         | 1 576       |
|               | März         | 2 828    | 223 872         | 158 361              | 23 634                             | 149                                 | 263 142         | 1 662       |
|               | April        | 2 825    | 224 180         | 158 600              | 20 912                             | 132                                 | 263 970         | 1 664       |
|               | Mai          | 2 820    | 224 487         | 158 692              | 22 601                             | 142                                 | 279 710         | 1 763       |
|               | Juni         | 2 819    | 224 566         | 158 695              | 21 507                             | 136                                 | 281 252         | 1 772       |
|               | Juli         | 2 815    | 225 356         | 159 465              | 20 557                             | 129                                 | 274 230         | 1 720       |
|               | August       | 2 815    | 226 592         | 160 206              | 22 710                             | 142                                 | 277 948         | 1 735       |
|               | September    | 2 816    | 226 048         | 160 073              | 21 452                             | 134                                 | 260 526         | 1 628       |
|               | Oktober      | 2 797    | 226 008         | 159 636              | 22 312                             | 140                                 | 283 691         | 1 777       |
|               | November     | 2 794    | 225 377         | 159 008              | 22 670                             | 143                                 | 342 243         | 2 152       |
|               | Dezember     | 2 796    | 223 914         | 157 521              | 17 945                             | 114                                 | 269 755         | 1 713       |
| 2001          | Jahressumme  | x        | x               | x                    | 260 645                            | 1 640                               | 3 313 535       | 20 855      |
| 2001          | Jahresmittel | 2 813    | 224 690         | 158 886              | 21 720                             | 137                                 | 276 128         | 1 738       |
| 2002          | Januar       | 2 829    | 223 552         | 156 124              | 22 279                             | 143                                 | 264 651         | 1 695       |
|               | Februar      | 2 826    | 223 783         | 156 293              | 21 065                             | 135                                 | 249 754         | 1 598       |
|               | März         | 2 829    | 223 241         | 155 892              | 21 345                             | 137                                 | 262 079         | 1 681       |
|               | April        | 2 831    | 223 338         | 155 989              | 22 250                             | 143                                 | 267 310         | 1 714       |
|               | Mai          | 2 821    | 223 612         | 156 298              | 21 122                             | 135                                 | 283 148         | 1 812       |
|               | Juni         | 2 821    | 224 001         | 156 673              | 20 895                             | 133                                 | 280 915         | 1 793       |
|               | Juli         | 2 811    | 223 445         | 156 338              | 20 448                             | 131                                 | 281 371         | 1 800       |
|               | August       | 2 807    | 224 541         | 157 238              | 21 519                             | 137                                 | 266 383         | 1 694       |
|               | September    | 2 807    | 224 769         | 157 456              | 21 944                             | 139                                 | 267 478         | 1 699       |
|               | Oktober      | 2 794    | 224 702         | 157 421              | 21 918                             | 139                                 | 283 466         | 1 801       |
|               | November     | 2 784    | 223 786         | 156 593              | 21 517                             | 137                                 | 334 359         | 2 135       |
|               | Dezember     | 2 784    | 222 560         | 155 574              | 18 260                             | 117                                 | 284 440         | 1 828       |
| 2002          | Jahressumme  | x        | x               | x                    | 254 562                            | 1 627                               | 3 325 354       | 21 250      |
| 2002          | Jahresmittel | 2 812    | 223 778         | 156 491              | 21 214                             | 136                                 | 277 113         | 1 771       |

1) Abweichungen zur Jahressumme sind auf Rundungen bzw. Wichtungen zurückzuführen.

Angaben für 1991 bis 2001 sind endgültig. Angaben für 2002 sind vorläufig.

| Bruttogehaltssumme |               | Gesamtumsatz |                     |                      | Umsatz aus eigenen Erzeugnissen |                     |                      | Monat<br>Jahr     |
|--------------------|---------------|--------------|---------------------|----------------------|---------------------------------|---------------------|----------------------|-------------------|
| insgesamt          | je<br>Angest. | insgesamt    | darunter<br>Ausland | je tätiger<br>Person | zusammen                        | darunter<br>Ausland | je tätiger<br>Person |                   |
| 1 000 €            | €             | 1 000 €      |                     | €                    | 1 000 €                         |                     | €                    |                   |
| 1 967 611          | 10 111        | 14 413 520   | 1 846 483           | 24 281               | 13 962 533                      | 1 834 195           | 23 521               | 1991 Jahressumme  |
| 163 968            | 843           | 1 201 126    | 153 873             | 2 024                | 1 163 544                       | 152 850             | 1 960                | 1991 Jahresmittel |
| 1 636 186          | 16 417        | 13 786 985   | 1 895 484           | 45 420               | 13 394 937                      | 1 872 409           | 44 129               | 1992 Jahressumme  |
| 136 349            | 1 368         | 1 148 915    | 157 957             | 3 785                | 1 116 245                       | 156 034             | 3 677                | 1992 Jahresmittel |
| 1 513 437          | 20 652        | 14 657 068   | 2 081 343           | 62 837               | 14 185 439                      | 2 014 357           | 60 816               | 1993 Jahressumme  |
| 126 120            | 1 721         | 1 221 422    | 173 445             | 5 237                | 1 182 120                       | 167 863             | 5 068                | 1993 Jahresmittel |
| 1 581 130          | 24 491        | 17 249 349   | 2 199 344           | 81 581               | 16 518 823                      | 2 110 306           | 78 126               | 1994 Jahressumme  |
| 131 761            | 2 041         | 1 437 446    | 183 279             | 6 799                | 1 376 569                       | 175 859             | 6 510                | 1994 Jahresmittel |
| 1 753 018          | 27 480        | 20 531 464   | 2 645 361           | 98 504               | 19 375 595                      | 2 470 263           | 92 959               | 1995 Jahressumme  |
| 146 089            | 2 292         | 1 710 952    | 220 447             | 8 210                | 1 614 631                       | 205 855             | 7 748                | 1995 Jahresmittel |
| 1 844 321          | 29 300        | 21 331 068   | 2 815 265           | 103 513              | 20 084 556                      | 2 651 426           | 97 464               | 1996 Jahressumme  |
| 153 697            | 2 441         | 1 777 589    | 234 605             | 8 624                | 1 673 711                       | 220 952             | 8 120                | 1996 Jahresmittel |
| 1 857 341          | 29 993        | 23 478 312   | 4 161 091           | 114 180              | 22 153 571                      | 3 910 557           | 107 737              | 1997 Jahressumme  |
| 154 787            | 2 494         | 1 956 522    | 346 756             | 9 636                | 1 846 129                       | 325 879             | 9 092                | 1997 Jahresmittel |
| 1 932 494          | 31 188        | 26 847 724   | 5 978 553           | 127 119              | 25 469 218                      | 5 756 175           | 120 592              | 1998 Jahressumme  |
| 161 041            | 2 599         | 2 237 311    | 498 213             | 10 593               | 2 122 435                       | 479 681             | 10 049               | 1998 Jahresmittel |
| 1 981 511          | 31 670        | 28 287 260   | 6 903 315           | 132 455              | 26 914 943                      | 6 727 188           | 126 029              | 1999 Jahressumme  |
| 165 126            | 2 639         | 2 357 272    | 575 276             | 11 038               | 2 242 912                       | 560 599             | 10 502               | 1999 Jahresmittel |
| 2 081 413          | 32 727        | 31 239 901   | 7 995 680           | 142 664              | 29 710 248                      | 7 814 686           | 135 678              | 2000 Jahressumme  |
| 173 451            | 2 727         | 2 603 325    | 666 307             | 11 889               | 2 475 854                       | 651 224             | 11 307               | 2000 Jahresmittel |
| 176 740            | 2 739         | 2 653 506    | 784 015             | 11 946               | 2 547 828                       | 770 088             | 11 470               | 2001 Januar       |
| 174 723            | 2 689         | 2 722 347    | 798 663             | 12 167               | 2 601 938                       | 782 509             | 11 629               | Februar           |
| 180 140            | 2 750         | 3 070 013    | 898 063             | 13 713               | 2 943 584                       | 880 974             | 13 149               | März              |
| 178 022            | 2 715         | 2 674 641    | 739 345             | 11 931               | 2 555 902                       | 726 162             | 11 401               | April             |
| 186 355            | 2 832         | 3 010 273    | 855 539             | 13 410               | 2 868 779                       | 839 787             | 12 779               | Mai               |
| 194 237            | 2 949         | 2 948 703    | 865 318             | 13 131               | 2 818 521                       | 846 732             | 12 551               | Juni              |
| 180 774            | 2 744         | 2 789 102    | 786 430             | 12 376               | 2 658 871                       | 765 626             | 11 799               | Juli              |
| 179 550            | 2 705         | 2 986 787    | 844 142             | 13 181               | 2 858 653                       | 826 275             | 12 616               | August            |
| 178 909            | 2 712         | 2 990 794    | 814 486             | 13 231               | 2 849 975                       | 794 674             | 12 608               | September         |
| 182 430            | 2 749         | 2 962 000    | 790 187             | 13 106               | 2 822 972                       | 773 684             | 12 491               | Oktober           |
| 232 054            | 3 496         | 2 991 011    | 797 847             | 13 271               | 2 839 331                       | 780 453             | 12 598               | November          |
| 194 173            | 2 925         | 2 504 725    | 667 269             | 11 186               | 2 358 607                       | 650 017             | 10 534               | Dezember          |
| 2 238 109          | 34 012        | 34 303 902   | 9 641 307           | 152 672              | 32 724 960                      | 9 436 981           | 145 645              | 2001 Jahressumme  |
| 186 509            | 2 834         | 2 858 659    | 803 442             | 12 723               | 2 727 080                       | 786 415             | 12 137               | 2001 Jahresmittel |
| 189 702            | 2 813         | 2 638 625    | 759 511             | 11 803               | 2 526 355                       | 740 052             | 11 301               | 2002 Januar       |
| 183 809            | 2 723         | 2 622 989    | 736 540             | 11 721               | 2 508 560                       | 718 011             | 11 210               | Februar           |
| 187 652            | 2 786         | 2 828 824    | 824 745             | 12 672               | 2 697 246                       | 807 933             | 12 082               | März              |
| 189 045            | 2 807         | 2 949 648    | 868 909             | 13 207               | 2 808 928                       | 848 070             | 12 577               | April             |
| 197 289            | 2 931         | 2 888 889    | 825 052             | 12 919               | 2 748 901                       | 808 781             | 12 293               | Mai               |
| 199 714            | 2 966         | 2 965 328    | 926 211             | 13 238               | 2 826 414                       | 905 773             | 12 618               | Juni              |
| 188 588            | 2 810         | 2 768 947    | 732 060             | 12 392               | 2 632 455                       | 715 931             | 11 781               | Juli              |
| 184 514            | 2 742         | 2 913 854    | 843 579             | 12 977               | 2 780 504                       | 822 215             | 12 383               | August            |
| 185 849            | 2 761         | 3 197 486    | 938 645             | 14 226               | 3 056 866                       | 917 294             | 13 600               | September         |
| 189 620            | 2 818         | 3 031 180    | 859 959             | 13 490               | 2 886 202                       | 842 108             | 12 845               | Oktober           |
| 240 819            | 3 584         | 3 185 623    | 969 333             | 14 235               | 3 044 895                       | 953 238             | 13 606               | November          |
| 203 453            | 3 037         | 2 946 007    | 893 515             | 13 237               | 2 800 389                       | 875 161             | 12 583               | Dezember          |
| 2 340 054          | 34 777        | 34 937 400   | 10 178 059          | 156 126              | 33 317 715                      | 9 954 567           | 148 888              | 2002 Jahressumme  |
| 195 005            | 2 898         | 2 911 450    | 848 172             | 13 010               | 2 776 476                       | 829 547             | 12 407               | 2002 Jahresmittel |

## 2. Ergebnisse der Betriebe nach Wirtschaftszweigen

### 2.1. Betriebe, tätige Personen, Arbeiterstunden, Löhne, Gehälter und Umsatz

| WZ 93 | Wirtschaftszweig<br>Hauptgruppe                               | Betriebe | Tätige Personen |                      | Geleistete | Arbeiter-   |
|-------|---|----------|-----------------|----------------------|------------|-------------|
|       |   |          | insgesamt       | darunter<br>Arbeiter | Arbeiter-  | stunden     |
|       |   |          |                 |                      | 1 000      | je Arbeiter |
| Std.  |   |          |                 |                      |            |             |
| 10.20 | Braunkohlenbergbau u. -brikettherstellung                     | 2        | .               | .                    | .          | .           |
| 10    | Kohlenbergbau, Torfgewinnung                                  | 2        | .               | .                    | .          | .           |
| CA    | Kohlenbergbau, Torfgewinnung, Gew. v. Erdöl, Erdgas usw.      | 2        | .               | .                    | .          | .           |
| 14.21 | Gew. v. Kies u. Sand  | 75       | 1 476           | 1 040                | 120        | 115         |
| 14.22 | Gew. v. Ton u. Kaolin   | 3        | .               | .                    | .          | .           |
| 14    | Gew. v. Steinen u. Erden, sonst. Bergbau                      | 78       | .               | .                    | .          | .           |
| CB    | Erzbergbau, Gew. v. Steinen u. Erden, sonst. Bergbau          | 78       | .               | .                    | .          | .           |
| C     | Bergbau u. Gewinnung v. Steinen u. Erden                      | 80       | 3 530           | 2 543                | 271        | 107         |
| 15.11 | Schlachten (oh. Schlachten v. Geflügel)                       | 9        | .               | .                    | .          | .           |
| 15.12 | Schlachten v. Geflügel  | 2        | .               | .                    | .          | .           |
| 15.13 | Fleischverarbeitung   | 65       | 4 426           | 3 004                | 426        | 142         |
| 15.20 | Fischverarbeitung   | 6        | 110             | 87                   | 13         | 149         |
| 15.31 | Verarbeitung v. Kartoffeln                                    | 5        | 402             | 304                  | 45         | 148         |
| 15.32 | H. v. Frucht- u. Gemüsesäften                                 | 9        | 292             | 197                  | 27         | 137         |
| 15.33 | Verarbeitung v. Obst u. Gemüse a. n. g.                       | 13       | 855             | 646                  | 80         | 124         |
| 15.41 | H. v. rohen Ölen u. Fetten                                    | 1        | .               | .                    | .          | .           |
| 15.43 | H. v. Margarine u. ä. Nahrungsfetten                          | 1        | .               | .                    | .          | .           |
| 15.51 | Milchverarbeitung (oh. H. v. Speiseeis)                       | 7        | .               | .                    | .          | .           |
| 15.52 | H. v. Speiseeis   | 2        | .               | .                    | .          | .           |
| 15.61 | Mahl- u. Schälsmühlen   | 5        | 250             | 161                  | 24         | 149         |
| 15.71 | H. v. Futtermitteln für Nutztiere                             | 14       | .               | .                    | .          | .           |
| 15.72 | H. v. Futtermitteln für sonstige Tiere                        | 2        | .               | .                    | .          | .           |
| 15.81 | H. v. Backwaren (oh. Dauerbackwaren)                          | 102      | 7 738           | 4 511                | 643        | 143         |
| 15.82 | H. v. Dauerbackwaren  | 7        | 565             | 493                  | 50         | 101         |
| 15.83 | Zuckerindustrie   | 2        | .               | .                    | .          | .           |
| 15.84 | H. v. Süßwaren (oh. Dauerbackwaren)                           | 9        | 1 203           | 1 048                | 141        | 135         |
| 15.85 | H. v. Teigwaren   | 2        | .               | .                    | .          | .           |
| 15.86 | Verarb. v. Kaffee u. Tee, H. v. Kaffee-Ersatz                 | 1        | .               | .                    | .          | .           |
| 15.87 | H. v. Würzen u. Soßen   | 1        | .               | .                    | .          | .           |
| 15.89 | H. v. sonst. Nahrungsmitteln (oh. Getränke)                   | 5        | 466             | 376                  | 49         | 130         |
| 15.91 | H. v. Spirituosen   | 7        | 201             | 128                  | 18         | 141         |
| 15.93 | H. v. Wein aus frischen Trauben                               | 3        | .               | .                    | .          | .           |
| 15.96 | H. v. Bier  | 16       | 1 879           | 1 074                | 129        | 120         |
| 15.97 | H. v. Malz  | 1        | .               | .                    | .          | .           |
| 15.98 | Mineralbrunnen, H. v. Erfrischungsgetränken                   | 5        | 486             | 347                  | 45         | 130         |
| 15    | Ernährungsgewerbe   | 302      | .               | .                    | .          | .           |
| 16.00 | Tabakverarbeitung   | 1        | .               | .                    | .          | .           |
| 16    | Tabakverarbeitung   | 1        | .               | .                    | .          | .           |
| DA    | Ernährungsgewerbe u. Tabakverarbeitung                        | 303      | 23 207          | 15 507               | 2 098      | 135         |
| 17.11 | Baumwollaufbereitung u. -spinnerei                            | 5        | 520             | 435                  | 45         | 103         |
| 17.13 | Wollaufbereitung u. Kammgarnspinnerei                         | 2        | .               | .                    | .          | .           |
| 17.14 | Flachsaufbereitung u. -spinnerei                              | 1        | .               | .                    | .          | .           |
| 17.15 | Zwirnen, Textur. v. Filamentgarnen, Seidenaufber., -spinnerei | 1        | .               | .                    | .          | .           |
| 17.16 | Nähgarnfertigung  | 1        | .               | .                    | .          | .           |



Monat Dezember 2002

| Bruttolohnsumme |                | Bruttogehaltsumme |               | Gesamtumsatz |                     |                      | Umsatz aus eigenen Erzeugnissen |                     |                      | WZ 93 |
|-----------------|----------------|-------------------|---------------|--------------|---------------------|----------------------|---------------------------------|---------------------|----------------------|-------|
| insgesamt       | je<br>Arbeiter | insgesamt         | je<br>Angest. | insgesamt    | darunter<br>Ausland | je tätiger<br>Person | zusammen                        | darunter<br>Ausland | je tätiger<br>Person |       |
| 1 000 €         | €              | 1 000 €           | €             | 1 000 €      |                     | €                    | 1 000 €                         |                     | €                    |       |
| .               | .              | .                 | .             | .            | .                   | .                    | .                               | .                   | .                    | 10.20 |
| .               | .              | .                 | .             | .            | .                   | .                    | .                               | .                   | .                    | 10    |
| .               | .              | .                 | .             | .            | .                   | .                    | .                               | .                   | .                    | CA    |
| 1 885           | 1 813          | 1 119             | 2 567         | 9 417        | 45                  | 6 380                | 7 987                           | 45                  | 5 411                | 14.21 |
| .               | .              | .                 | .             | .            | .                   | .                    | .                               | .                   | .                    | 14.22 |
| .               | .              | .                 | .             | .            | .                   | .                    | .                               | .                   | .                    | 14    |
| .               | .              | .                 | .             | .            | .                   | .                    | .                               | .                   | .                    | CB    |
| 5 359           | 2 107          | 2 953             | 2 992         | 40 784       | 674                 | 11 554               | 37 219                          | 674                 | 10 544               | C     |
| .               | .              | .                 | .             | .            | .                   | .                    | .                               | .                   | .                    | 15.11 |
| .               | .              | .                 | .             | .            | .                   | .                    | .                               | .                   | .                    | 15.12 |
| 3 328           | 1 108          | 1 991             | 1 400         | 31 502       | .                   | 7 117                | 25 695                          | .                   | 5 805                | 15.13 |
| 93              | 1 069          | 43                | 1 870         | 1 370        | -                   | 12 455               | 1 315                           | -                   | 11 955               | 15.20 |
| 632             | 2 079          | 275               | 2 806         | 4 435        | .                   | 11 032               | 2 299                           | .                   | 5 719                | 15.31 |
| 253             | 1 284          | 162               | 1 705         | 4 815        | .                   | 16 490               | 4 387                           | .                   | 15 024               | 15.32 |
| 977             | 1 512          | 541               | 2 589         | 22 807       | .                   | 26 675               | 18 455                          | .                   | 21 585               | 15.33 |
| .               | .              | .                 | .             | .            | .                   | .                    | .                               | .                   | .                    | 15.41 |
| .               | .              | .                 | .             | .            | .                   | .                    | .                               | .                   | .                    | 15.43 |
| .               | .              | .                 | .             | .            | .                   | .                    | .                               | .                   | .                    | 15.51 |
| .               | .              | .                 | .             | .            | .                   | .                    | .                               | .                   | .                    | 15.52 |
| 344             | 2 137          | 250               | 2 809         | 5 739        | -                   | 22 956               | 5 467                           | -                   | 21 868               | 15.61 |
| .               | .              | .                 | .             | .            | .                   | .                    | .                               | .                   | .                    | 15.71 |
| .               | .              | .                 | .             | .            | .                   | .                    | .                               | .                   | .                    | 15.72 |
| 4 872           | 1 080          | 3 220             | 998           | 31 380       | .                   | 4 055                | 28 868                          | .                   | 3 731                | 15.81 |
| 557             | 1 130          | 169               | 2 347         | 3 603        | .                   | 6 377                | 3 479                           | .                   | 6 158                | 15.82 |
| .               | .              | .                 | .             | .            | .                   | .                    | .                               | .                   | .                    | 15.83 |
| 1 514           | 1 445          | 406               | 2 619         | 8 828        | .                   | 7 338                | 8 755                           | .                   | 7 278                | 15.84 |
| .               | .              | .                 | .             | .            | .                   | .                    | .                               | .                   | .                    | 15.85 |
| .               | .              | .                 | .             | .            | .                   | .                    | .                               | .                   | .                    | 15.86 |
| .               | .              | .                 | .             | .            | .                   | .                    | .                               | .                   | .                    | 15.87 |
| 620             | 1 649          | 253               | 2 811         | .            | .                   | .                    | .                               | .                   | .                    | 15.89 |
| 202             | 1 578          | 147               | 2 014         | 5 447        | -                   | 27 100               | 5 422                           | -                   | 26 975               | 15.91 |
| .               | .              | .                 | .             | .            | .                   | .                    | .                               | .                   | .                    | 15.93 |
| 2 498           | 2 326          | 2 791             | 3 467         | 45 108       | .                   | 24 006               | 42 802                          | .                   | 22 779               | 15.96 |
| .               | .              | .                 | .             | .            | .                   | .                    | .                               | .                   | .                    | 15.97 |
| 675             | 1 945          | 328               | 2 360         | 8 628        | -                   | 17 753               | 8 379                           | -                   | 17 241               | 15.98 |
| .               | .              | .                 | .             | .            | .                   | .                    | .                               | .                   | .                    | 15    |
| .               | .              | .                 | .             | .            | .                   | .                    | .                               | .                   | .                    | 16.00 |
| .               | .              | .                 | .             | .            | .                   | .                    | .                               | .                   | .                    | 16    |
| 21 556          | 1 390          | 13 672            | 1 776         | 381 314      | 13 881              | 16 431               | 339 936                         | 13 597              | 14 648               | DA    |
| 441             | 1 014          | 185               | 2 176         | 2 722        | 812                 | 5 235                | 2 708                           | 812                 | 5 208                | 17.11 |
| .               | .              | .                 | .             | .            | .                   | .                    | .                               | .                   | .                    | 17.13 |
| .               | .              | .                 | .             | .            | .                   | .                    | .                               | .                   | .                    | 17.14 |
| .               | .              | .                 | .             | .            | .                   | .                    | .                               | .                   | .                    | 17.15 |
| .               | .              | .                 | .             | .            | .                   | .                    | .                               | .                   | .                    | 17.16 |

## 2. Ergebnisse der Betriebe nach Wirtschaftszweigen

Noch: 2.1. Betriebe, tätige Personen, Arbeiterstunden, Löhne, Gehälter und Umsatz

| WZ 93 | Wirtschaftszweig<br>Hauptgruppe                                    | Betriebe | Tätige Personen |                      | Geleistete | Arbeiter-   |
|-------|--|----------|-----------------|----------------------|------------|-------------|
|       |  |          | insgesamt       | darunter<br>Arbeiter | Arbeiter-  | stunden     |
|       |  |          |                 |                      | stunden    | je Arbeiter |
|       |  |          |                 |                      | 1 000      | Std.        |
| 17.21 | Baumwollweberei  | 17       | 1 477           | 1 078                | 116        | 108         |
| 17.23 | Kammgarnweberei  | 2        | .               | .                    | .          | .           |
| 17.24 | Seiden- u. Filamentgarnweberei                                     | 3        | 201             | 134                  | 16         | 119         |
| 17.25 | Sonst. Weberei   | 2        | .               | .                    | .          | .           |
| 17.30 | Textilveredlung  | 19       | 1 602           | 1 180                | 138        | 117         |
| 17.40 | H. v. konfektionierten Textilwaren (oh. Bekleidung)                | 36       | 1 603           | 1 259                | 144        | 114         |
| 17.51 | H. v. Teppichen  | 4        | .               | .                    | .          | .           |
| 17.52 | H. v. Seilerwaren  | 1        | .               | .                    | .          | .           |
| 17.53 | H. v. Vliesstoff u. Erzeugnissen daraus (oh. Bekleidung)           | 7        | 548             | 464                  | 45         | 97          |
| 17.54 | Textilgewerbe a. n. g.   | 36       | 2 159           | 1 667                | 182        | 109         |
| 17.60 | H. v. gewirktem u. gestricktem Stoff                               | 7        | 1 015           | 702                  | 85         | 121         |
| 17.71 | H. v. Strumpfwaren   | 11       | 1 249           | 1 061                | 115        | 108         |
| 17.72 | H. v. Pullovern, Strickjacken u. Ä.                                | 6        | 193             | 157                  | 20         | 127         |
| 17    | Textilgewerbe  | 161      | 12 207          | 9 435                | 1 021      | 108         |
| 18.21 | H. v. Arbeits- u. Berufsbekleidung                                 | 8        | 391             | 217                  | 23         | 106         |
| 18.22 | H. v. Oberbekleidung (oh. Arbeits- u. Berufsbekleidung)            | 10       | 661             | 524                  | 53         | 101         |
| 18.23 | H. v. Wäsche   | 19       | 972             | 730                  | 84         | 115         |
| 18.24 | H. v. sonst. Bekleidung u. Bekleidungszubehör                      | 5        | 191             | 151                  | 19         | 126         |
| 18    | Bekleidungsgewerbe   | 42       | 2 215           | 1 622                | 179        | 110         |
| DB    | Textil- u. Bekleidungsgewerbe                                      | 203      | 14 422          | 11 057               | 1 199      | 108         |
| 19.10 | Ledererzeugung   | 2        | .               | .                    | .          | .           |
| 19.20 | Lederverarbeitung (oh. H. v. Lederbekleidung u. Schuhen)           | 5        | 103             | 78                   | 10         | 128         |
| 19.30 | H. v. Schuhen  | 8        | 729             | 685                  | 76         | 111         |
| 19    | Ledergewerbe   | 15       | .               | .                    | .          | .           |
| DC    | Ledergewerbe   | 15       | .               | .                    | .          | .           |
| 20.10 | Säge-, Hobel- u. Holzimprägnierwerke                               | 19       | 659             | 527                  | 61         | 116         |
| 20.20 | Furnier-, Sperrholz-, Holzfaserpl.- u. Holzspanplattenwerke        | 2        | .               | .                    | .          | .           |
| 20.30 | H. v. Konstruktions-, Fertigbaut., Ausbauelem., Fertigb. a. Holz   | 39       | 1 460           | 1 139                | 128        | 112         |
| 20.40 | H. v. Verpackungsmitteln u. Lagerbehältern a. Holz                 | 5        | .               | .                    | .          | .           |
| 20.51 | H. v. Holzwaren a. n. g., Veredlung v. Holzwaren                   | 19       | 1 107           | 974                  | 95         | 98          |
| 20    | Holzgewerbe (oh. H. v. Möbeln)                                     | 84       | 3 937           | 3 166                | 368        | 116         |
| DD    | Holzgewerbe (oh. H. v. Möbeln)                                     | 84       | 3 937           | 3 166                | 368        | 116         |
| 21.12 | H. v. Papier, Karton u. Pappe                                      | 21       | 2 319           | 1 656                | 199        | 120         |
| 21.21 | H. v. Wellpapier, -pappe u. Verpackungsmitteln a. Papier usw.      | 25       | 1 508           | 1 190                | 138        | 116         |
| 21.22 | H. v. Haushalts-, Hygiene-, Toilettenartikeln a. Zellst. u. Papier | 7        | .               | .                    | .          | .           |
| 21.23 | H. v. Schreibwaren u. Bürobedarf a. Papier, Karton u. Pappe        | 7        | 372             | 302                  | 34         | 113         |
| 21.24 | H. v. Tapeten  | 2        | .               | .                    | .          | .           |
| 21.25 | H. v. sonst. Waren a. Papier, Karton u. Pappe                      | 7        | 434             | 342                  | 35         | 102         |
| 21    | Papiergewerbe  | 69       | 5 521           | 4 204                | 493        | 117         |
| 22.11 | Buchverlag u. Musikverlag  | 6        | 221             | 17                   | 2          | 118         |
| 22.12 | Zeitungsverlag   | 13       | 3 232           | 887                  | 115        | 130         |
| 22.13 | Zeitschriftenverlag  | 2        | .               | .                    | .          | .           |
| 22.15 | Sonst. Verlagsgewerbe  | 1        | .               | .                    | .          | .           |

Monat Dezember 2002

| Bruttolohnsumme |                | Bruttogehaltsumme |               | Gesamtumsatz |                     |                      | Umsatz aus eigenen Erzeugnissen |                     |                      | WZ 93 |
|-----------------|----------------|-------------------|---------------|--------------|---------------------|----------------------|---------------------------------|---------------------|----------------------|-------|
| insgesamt       | je<br>Arbeiter | insgesamt         | je<br>Angest. | insgesamt    | darunter<br>Ausland | je tätiger<br>Person | zusammen                        | darunter<br>Ausland | je tätiger<br>Person |       |
| 1 000 €         | €              | 1 000 €           | €             | 1 000 €      |                     | €                    | 1 000 €                         |                     | €                    |       |
| 1 397           | 1 296          | 885               | 2 218         | 11 178       | 3 748               | 7 568                | 10 682                          | 3 322               | 7 232                | 17.21 |
| .               | .              | .                 | .             | .            | .                   | .                    | .                               | .                   | .                    | 17.23 |
| 159             | 1 187          | 132               | 1 970         | 916          | .                   | 4 557                | 916                             | .                   | 4 557                | 17.24 |
| .               | .              | .                 | .             | .            | .                   | .                    | .                               | .                   | .                    | 17.25 |
| 1 621           | 1 374          | 992               | 2 351         | 7 566        | 751                 | 4 723                | 7 022                           | 681                 | 4 383                | 17.30 |
| 1 415           | 1 124          | 693               | 2 015         | 8 588        | 689                 | 5 357                | 7 480                           | 687                 | 4 666                | 17.40 |
| .               | .              | .                 | .             | .            | .                   | .                    | .                               | .                   | .                    | 17.51 |
| .               | .              | .                 | .             | .            | .                   | .                    | .                               | .                   | .                    | 17.52 |
| 653             | 1 407          | 212               | 2 524         | 2 378        | 446                 | 4 339                | 2 378                           | 446                 | 4 339                | 17.53 |
| 1 882           | 1 129          | 1 017             | 2 067         | 9 492        | 2 610               | 4 396                | 9 118                           | 2 579               | 4 223                | 17.54 |
| 890             | 1 268          | 734               | 2 345         | 8 191        | 4 369               | 8 070                | 8 171                           | 4 369               | 8 050                | 17.60 |
| 1 337           | 1 260          | 360               | 1 915         | 5 972        | .                   | 4 781                | 5 520                           | .                   | 4 420                | 17.71 |
| 144             | 917            | 73                | 2 028         | 340          | .                   | 1 762                | 340                             | .                   | 1 762                | 17.72 |
| 11 840          | 1 255          | 6 219             | 2 244         | 67 315       | 15 588              | 5 514                | 64 240                          | 15 059              | 5 263                | 17    |
| 206             | 949            | 353               | 2 029         | 3 960        | .                   | 10 128               | 3 907                           | .                   | 9 992                | 18.21 |
| 503             | 960            | 222               | 1 620         | .            | .                   | .                    | .                               | .                   | .                    | 18.22 |
| 713             | 977            | 433               | 1 789         | 4 607        | 294                 | 4 740                | 4 317                           | 294                 | 4 441                | 18.23 |
| 149             | 987            | 88                | 2 200         | .            | .                   | .                    | .                               | .                   | .                    | 18.24 |
| 1 571           | 969            | 1 096             | 1 848         | 14 797       | 1 218               | 6 680                | 14 083                          | 1 145               | 6 358                | 18    |
| 13 410          | 1 213          | 7 315             | 2 174         | 82 113       | 16 807              | 5 694                | 78 323                          | 16 204              | 5 431                | DB    |
| .               | .              | .                 | .             | .            | .                   | .                    | .                               | .                   | .                    | 19.10 |
| 72              | 923            | 48                | 1 920         | 975          | 128                 | 9 466                | 814                             | 74                  | 7 903                | 19.20 |
| 906             | 1 323          | 124               | 2 818         | .            | .                   | .                    | .                               | .                   | .                    | 19.30 |
| .               | .              | .                 | .             | .            | .                   | .                    | .                               | .                   | .                    | 19    |
| .               | .              | .                 | .             | .            | .                   | .                    | .                               | .                   | .                    | DC    |
| 694             | 1 317          | 280               | 2 121         | 5 260        | 249                 | 7 982                | 4 471                           | 249                 | 6 785                | 20.10 |
| .               | .              | .                 | .             | .            | .                   | .                    | .                               | .                   | .                    | 20.20 |
| 1 740           | 1 528          | 799               | 2 489         | 11 910       | 304                 | 8 158                | 11 643                          | 304                 | 7 975                | 20.30 |
| .               | .              | .                 | .             | .            | .                   | .                    | .                               | .                   | .                    | 20.40 |
| 1 005           | 1 032          | 277               | 2 083         | 4 702        | 262                 | 4 248                | 4 201                           | 260                 | 3 795                | 20.51 |
| 4 703           | 1 485          | 1 928             | 2 501         | 54 330       | .                   | 13 800               | 51 339                          | .                   | 13 040               | 20    |
| 4 703           | 1 485          | 1 928             | 2 501         | 54 330       | .                   | 13 800               | 51 339                          | .                   | 13 040               | DD    |
| 3 297           | 1 991          | 2 133             | 3 217         | 39 261       | 20 777              | 16 930               | 39 034                          | 20 777              | 16 832               | 21.12 |
| 2 038           | 1 713          | 920               | 2 893         | 14 680       | 1 145               | 9 735                | 14 318                          | 1 108               | 9 495                | 21.21 |
| .               | .              | .                 | .             | .            | .                   | .                    | .                               | .                   | .                    | 21.22 |
| 453             | 1 500          | 200               | 2 857         | 3 784        | 745                 | 10 172               | 3 762                           | 745                 | 10 113               | 21.23 |
| .               | .              | .                 | .             | .            | .                   | .                    | .                               | .                   | .                    | 21.24 |
| 493             | 1 442          | 271               | 2 946         | 2 934        | 1 019               | 6 760                | 2 882                           | 1 012               | 6 641                | 21.25 |
| 7 465           | 1 776          | 4 020             | 3 052         | 72 931       | 26 967              | 13 210               | 70 702                          | 26 609              | 12 806               | 21    |
| 19              | 1 118          | 566               | 2 775         | 468          | .                   | 2 118                | 265                             | .                   | 1 199                | 22.11 |
| 3 399           | 3 832          | 8 441             | 3 600         | 50 451       | -                   | 15 610               | 49 758                          | -                   | 15 395               | 22.12 |
| .               | .              | .                 | .             | .            | .                   | .                    | .                               | .                   | .                    | 22.13 |
| .               | .              | .                 | .             | .            | .                   | .                    | .                               | .                   | .                    | 22.15 |

## 2. Ergebnisse der Betriebe nach Wirtschaftszweigen

Noch: 2.1. Betriebe, tätige Personen, Arbeiterstunden, Löhne, Gehälter und Umsatz

| WZ 93 | Wirtschaftszweig<br>Hauptgruppe                                 | Betriebe | Tätige Personen |                      | Geleistete<br>Arbeiter-<br>stunden | Arbeiter-<br>stunden<br>je Arbeiter |
|-------|---|----------|-----------------|----------------------|------------------------------------|-------------------------------------|
|       |   |          | insgesamt       | darunter<br>Arbeiter |                                    |                                     |
|       |   |          |                 |                      | 1 000                              | Std.                                |
| 22.21 | Zeitungsdruckerei   | 1        | .               | .                    | .                                  | .                                   |
| 22.22 | Druckerei (oh. Zeitungsdruckerei)                               | 45       | 2 662           | 1 961                | 233                                | 119                                 |
| 22.23 | Druckweiterverarbeitung   | 5        | 594             | 498                  | 55                                 | 110                                 |
| 22.24 | Satzherstellung u. Reproduktion                                 | 3        | .               | .                    | .                                  | .                                   |
| 22.25 | Sonst. Druckgewerbe   | 3        | 155             | 31                   | 4                                  | 129                                 |
| 22.31 | Vervielfältigung v. bespielten Tonträgern                       | 1        | .               | .                    | .                                  | .                                   |
| 22    | Verlagsgew., Druckgew., Vervielf. bespielter Tonträger usw.     | 80       | 7 202           | 3 518                | 425                                | 121                                 |
| DE    | Papier-, Verlags- u. Druckgewerbe                               | 149      | 12 723          | 7 722                | 919                                | 119                                 |
| 23.20 | Mineralölverarbeitung   | 1        | .               | .                    | .                                  | .                                   |
| 23    | Kokerei, Mineralölverarb., H. u. Verarb. v. Spalt-, Brutstoffen | 1        | .               | .                    | .                                  | .                                   |
| DF    | Kokerei, Mineralölverarb., H. u. Verarb. v. Spalt-, Brutstoffen | 1        | .               | .                    | .                                  | .                                   |
| 24.11 | H. v. Industriegasen  | 2        | .               | .                    | .                                  | .                                   |
| 24.12 | H. v. Farbstoffen u. Pigmenten                                  | 1        | .               | .                    | .                                  | .                                   |
| 24.13 | H. v. sonst. anorganischen Grundstoffen u. Chemikalien          | 3        | .               | .                    | .                                  | .                                   |
| 24.14 | H. v. sonst. organischen Grundstoffen u. Chemikalien            | 3        | .               | .                    | .                                  | .                                   |
| 24.15 | H. v. Düngemitteln u. Stickstoffverbindungen                    | 3        | .               | .                    | .                                  | .                                   |
| 24.16 | H. v. Kunststoff in Primärformen                                | 9        | 1 368           | 833                  | 103                                | 124                                 |
| 24.20 | H. v. Schädlingsbekämpfungs- u. Pflanzenschutzmitteln           | 2        | .               | .                    | .                                  | .                                   |
| 24.30 | H. v. Anstrichmitteln, Druckfarben u. Kitt                      | 10       | 606             | 368                  | 50                                 | 136                                 |
| 24.41 | H. v. pharmazeutischen Grundstoffen                             | 1        | .               | .                    | .                                  | .                                   |
| 24.42 | H. v. pharmaz. Spezialitäten u. sonst. pharmaz. Erzeugnissen    | 11       | .               | .                    | .                                  | .                                   |
| 24.51 | H. v. Seifen, Wasch-, Reinigungs- u. Poliermitteln              | 6        | 359             | 209                  | 24                                 | 115                                 |
| 24.52 | H. v. Duft- u. Körperpflegemitteln                              | 5        | 798             | 525                  | 67                                 | 128                                 |
| 24.61 | H. v. pyrotechnischen Erzeugnissen                              | 3        | .               | .                    | .                                  | .                                   |
| 24.62 | H. v. Klebstoffen u. Gelatine                                   | 3        | 113             | 48                   | 6                                  | 125                                 |
| 24.63 | H. v. etherischen Ölen  | 1        | .               | .                    | .                                  | .                                   |
| 24.66 | H. v. chemischen Erzeugnissen a. n. g.                          | 10       | 1 153           | 821                  | 102                                | 124                                 |
| 24.70 | H. v. Chemiefasern  | 3        | .               | .                    | .                                  | .                                   |
| 24    | Chemische Industrie   | 76       | 8 859           | 5 124                | 646                                | 126                                 |
| DG    | Chemische Industrie   | 76       | 8 859           | 5 124                | 646                                | 126                                 |
| 25.11 | H. v. Bereifungen   | 2        | .               | .                    | .                                  | .                                   |
| 25.12 | Runderneuerung v. Bereifungen                                   | 2        | .               | .                    | .                                  | .                                   |
| 25.13 | H. v. sonst. Gummiwaren   | 10       | 396             | 303                  | 33                                 | 109                                 |
| 25.21 | H. v. Platten, Folien, Schläuchen u. Profilen a. Kunststoff     | 21       | 1 335           | 1 000                | 119                                | 119                                 |
| 25.22 | H. v. Verpackungsmitteln a. Kunststoff                          | 11       | 398             | 310                  | 37                                 | 119                                 |
| 25.23 | H. v. Baubedarfsartikeln a. Kunststoff                          | 44       | 2 196           | 1 502                | 170                                | 113                                 |
| 25.24 | H. v. sonst. Kunststoffwaren                                    | 54       | 4 135           | 3 355                | 381                                | 114                                 |
| 25    | H. v. Gummi- u. Kunststoffwaren                                 | 144      | 9 050           | 6 978                | 794                                | 114                                 |
| DH    | H. v. Gummi- u. Kunststoffwaren                                 | 144      | 9 050           | 6 978                | 794                                | 114                                 |
| 26.11 | H. v. Flachglas   | 1        | .               | .                    | .                                  | .                                   |
| 26.12 | Veredlung u. Verarbeitung v. Flachglas                          | 19       | 1 431           | 1 027                | 106                                | 103                                 |
| 26.13 | H. v. Hohlglas  | 7        | 559             | 428                  | 54                                 | 126                                 |
| 26.14 | H. v. Glasfaser   | 5        | 797             | 613                  | 70                                 | 114                                 |

Monat Dezember 2002

| Bruttolohnsumme |                | Bruttogehaltsumme |               | Gesamtumsatz |                     |                      | Umsatz aus eigenen Erzeugnissen |                     |                      | WZ 93 |
|-----------------|----------------|-------------------|---------------|--------------|---------------------|----------------------|---------------------------------|---------------------|----------------------|-------|
| insgesamt       | je<br>Arbeiter | insgesamt         | je<br>Angest. | insgesamt    | darunter<br>Ausland | je tätiger<br>Person | zusammen                        | darunter<br>Ausland | je tätiger<br>Person |       |
| 1 000 €         | €              | 1 000 €           | €             | 1 000 €      |                     | €                    | 1 000 €                         |                     | €                    |       |
|                 |                |                   |               |              |                     |                      |                                 |                     |                      | 22.21 |
| 3 669           | 1 871          | 2 051             | 2 926         | 29 493       | 864                 | 11 079               | 29 483                          | 864                 | 11 076               | 22.22 |
| 868             | 1 743          | 230               | 2 396         |              |                     |                      |                                 |                     |                      | 22.23 |
|                 |                |                   |               |              |                     |                      |                                 |                     |                      | 22.24 |
| 29              | 935            | 209               | 1 685         | 668          | -                   | 4 310                | 568                             | -                   | 3 665                | 22.25 |
|                 |                |                   |               |              |                     |                      |                                 |                     |                      | 22.31 |
| 8 154           | 2 318          | 11 967            | 3 248         | 88 244       | 1 106               | 12 253               | 86 723                          | 1 090               | 12 042               | 22    |
| 15 619          | 2 023          | 15 988            | 3 197         | 161 175      | 28 072              | 12 668               | 157 425                         | 27 699              | 12 373               | DE    |
|                 |                |                   |               |              |                     |                      |                                 |                     |                      | 23.20 |
|                 |                |                   |               |              |                     |                      |                                 |                     |                      | 23    |
|                 |                |                   |               |              |                     |                      |                                 |                     |                      | DF    |
|                 |                |                   |               |              |                     |                      |                                 |                     |                      | 24.11 |
|                 |                |                   |               |              |                     |                      |                                 |                     |                      | 24.12 |
|                 |                |                   |               |              |                     |                      |                                 |                     |                      | 24.13 |
|                 |                |                   |               |              |                     |                      |                                 |                     |                      | 24.14 |
|                 |                |                   |               |              |                     |                      |                                 |                     |                      | 24.15 |
| 1 626           | 1 952          | 1 593             | 2 978         | 17 160       | 7 410               | 12 544               | 15 877                          | 7 264               | 11 606               | 24.16 |
|                 |                |                   |               |              |                     |                      |                                 |                     |                      | 24.20 |
| 657             | 1 785          | 625               | 2 626         | 7 452        | 1 960               | 12 297               | 7 358                           | 1 919               | 12 142               | 24.30 |
|                 |                |                   |               |              |                     |                      |                                 |                     |                      | 24.41 |
|                 |                |                   |               |              |                     |                      |                                 |                     |                      | 24.42 |
| 355             | 1 699          | 344               | 2 293         | 5 623        |                     | 15 663               | 5 615                           |                     | 15 641               | 24.51 |
| 976             | 1 859          | 845               | 3 095         | 11 135       |                     | 13 954               | 11 135                          |                     | 13 954               | 24.52 |
|                 |                |                   |               |              |                     |                      |                                 |                     |                      | 24.61 |
| 95              | 1 979          | 121               | 1 862         |              |                     |                      |                                 |                     |                      | 24.62 |
|                 |                |                   |               |              |                     |                      |                                 |                     |                      | 24.63 |
| 1 529           | 1 862          | 1 120             | 3 373         | 13 613       | 8 038               | 11 807               | 13 162                          | 7 809               | 11 415               | 24.66 |
|                 |                |                   |               |              |                     |                      |                                 |                     |                      | 24.70 |
| 9 472           | 1 849          | 11 877            | 3 180         | 159 863      | 81 873              | 18 045               | 143 075                         | 79 421              | 16 150               | 24    |
| 9 472           | 1 849          | 11 877            | 3 180         | 159 863      | 81 873              | 18 045               | 143 075                         | 79 421              | 16 150               | DG    |
|                 |                |                   |               |              |                     |                      |                                 |                     |                      | 25.11 |
|                 |                |                   |               |              |                     |                      |                                 |                     |                      | 25.12 |
| 439             | 1 449          | 244               | 2 624         | 1 736        | 124                 | 4 384                | 1 538                           | 100                 | 3 884                | 25.13 |
| 1 677           | 1 677          | 1 209             | 3 609         | 15 381       | 7 981               | 11 521               | 15 070                          | 7 886               | 11 288               | 25.21 |
| 359             | 1 158          | 203               | 2 307         | 2 926        |                     | 7 352                | 2 851                           |                     | 7 163                | 25.22 |
| 2 413           | 1 607          | 1 615             | 2 327         | 17 286       | 485                 | 7 872                | 16 989                          | 485                 | 7 736                | 25.23 |
| 4 818           | 1 436          | 2 130             | 2 731         | 27 432       | 6 507               | 6 634                | 23 282                          | 4 967               | 5 630                | 25.24 |
| 10 544          | 1 511          | 5 587             | 2 696         | 71 934       | 17 242              | 7 949                | 66 370                          | 15 565              | 7 334                | 25    |
| 10 544          | 1 511          | 5 587             | 2 696         | 71 934       | 17 242              | 7 949                | 66 370                          | 15 565              | 7 334                | DH    |
|                 |                |                   |               |              |                     |                      |                                 |                     |                      | 26.11 |
| 1 585           | 1 543          | 1 030             | 2 550         | 12 813       | 1 227               | 8 954                | 11 035                          | 1 094               | 7 711                | 26.12 |
| 686             | 1 603          | 307               | 2 344         | 2 929        | 986                 | 5 240                | 2 923                           | 981                 | 5 229                | 26.13 |
| 1 011           | 1 649          | 520               | 2 826         | 7 542        |                     | 9 463                | 7 347                           |                     | 9 218                | 26.14 |

## 2. Ergebnisse der Betriebe nach Wirtschaftszweigen

Noch: 2.1. Betriebe, tätige Personen, Arbeiterstunden, Löhne, Gehälter und Umsatz

| WZ 93 | Wirtschaftszweig<br>Hauptgruppe                                   | Betriebe | Tätige Personen |                      | Geleistete | Arbeiter-   |
|-------|---|----------|-----------------|----------------------|------------|-------------|
|       |   |          | insgesamt       | darunter<br>Arbeiter | Arbeiter-  | stunden     |
|       |   |          |                 |                      | 1 000      | je Arbeiter |
| Std.  |   |          |                 |                      |            |             |
| 26.15 | H., Veredl., Verarb. v. sonst. Glas einschl. techn. Glaswaren     | 4        | .               | .                    | .          | .           |
| 26.21 | H. v. keramischen Haushaltswaren u. Ziergegenständen              | 7        | .               | .                    | .          | .           |
| 26.22 | H. v. Sanitärkeramik  | 1        | .               | .                    | .          | .           |
| 26.23 | H. v. Isolatoren u. Isolierteilen a. Keramik                      | 1        | .               | .                    | .          | .           |
| 26.25 | H. v. keramischen Erzeugnissen a. n. g.                           | 1        | .               | .                    | .          | .           |
| 26.26 | H. v. feuerfesten keramischen Werkstoffen                         | 5        | 466             | 347                  | 42         | 121         |
| 26.30 | H. v. keramischen Wand- u. Bodenfliesen u. -platten               | 2        | .               | .                    | .          | .           |
| 26.40 | Ziegelei, H. v. sonst. Baukeramik                                 | 13       | 1 002           | 803                  | 68         | 85          |
| 26.61 | H. v. Betonerzeugnissen f. d. Bau u. v. Kalksandsteinen           | 60       | 2 410           | 1 732                | 195        | 113         |
| 26.62 | H. v. Gipserzeugnissen f. d. Bau                                  | 1        | .               | .                    | .          | .           |
| 26.63 | H. v. Transportbeton  | 63       | 569             | 381                  | 48         | 126         |
| 26.64 | H. v. Mörtel  | 11       | 368             | 158                  | 19         | 120         |
| 26.65 | H. v. Faserzementwaren  | 1        | .               | .                    | .          | .           |
| 26.66 | H. v. Erzeugnissen a. Beton, Zement u. Gips a. n. g.              | 4        | .               | .                    | .          | .           |
| 26.70 | Be- u. Verarbeitung v. Natursteinen a. n. g.                      | 6        | .               | .                    | .          | .           |
| 26.81 | H. v. Mühlsteinen, Steinen z. Zerfasern, Polierst., Schleifwerkz. | 4        | 296             | 213                  | 24         | 113         |
| 26.82 | H. v. Mineralerzeugnissen a. n. g.                                | 17       | 521             | 372                  | 42         | 113         |
| 26    | Glasgewerbe, Keramik, Verarb. v. Steinen u. Erden                 | 233      | 11 675          | 8 549                | 914        | 107         |
| DI    | Glasgewerbe, Keramik, Verarb. v. Steinen u. Erden                 | 233      | 11 675          | 8 549                | 914        | 107         |
| 27.10 | Erzeugung v. Roheisen, Stahl u. Ferrolegierungen (EGKS)           | 3        | .               | .                    | .          | .           |
| 27.21 | H. v. Rohren, Rohrform-, Rohrverschlussstücken a. Gusseisen       | 1        | .               | .                    | .          | .           |
| 27.22 | H. v. Stahlrohren, Rohrformstücken usw. a. Eisen u. Stahl         | 6        | 787             | 618                  | 72         | 117         |
| 27.31 | H. v. Blankstahl  | 2        | .               | .                    | .          | .           |
| 27.33 | H. v. Kaltprofilen  | 2        | .               | .                    | .          | .           |
| 27.35 | Erste Bearb. v. Eisen u. Stahl a. n. g., H. v. Ferrolegierungen   | 1        | .               | .                    | .          | .           |
| 27.41 | Erzeugung u. erste Bearbeitung v. Edelmetallen                    | 2        | .               | .                    | .          | .           |
| 27.42 | Erzeugung u. erste Bearbeitung v. Aluminium                       | 2        | .               | .                    | .          | .           |
| 27.43 | Erzeugung u. erste Bearbeitung v. Blei, Zink u. Zinn              | 4        | 249             | 200                  | 25         | 125         |
| 27.45 | Erzeugung u. erste Bearbeitung v. sonst. NE-Metallen              | 2        | .               | .                    | .          | .           |
| 27.51 | Eisengießerei   | 18       | 3 026           | 2 501                | 253        | 101         |
| 27.52 | Stahlgießerei   | 4        | .               | .                    | .          | .           |
| 27.53 | Leichtmetallgießerei  | 12       | 941             | 786                  | 79         | 101         |
| 27.54 | Buntmetallgießerei  | 1        | .               | .                    | .          | .           |
| 27    | Metallerzeugung u. -bearbeitung                                   | 60       | 8 632           | 6 940                | 749        | 108         |
| 28.11 | H. v. Stahl- u. Leichtmetallkonstruktionen                        | 130      | 7 427           | 5 321                | 598        | 112         |
| 28.12 | H. v. Ausbauelementen a. Stahl u. Leichtmetall                    | 24       | 988             | 718                  | 93         | 130         |
| 28.21 | H. v. Tanks u. Sammelbehältern                                    | 10       | .               | .                    | .          | .           |
| 28.22 | H. v. Heizkörpern f. Zentralheizungen u. v. -kesseln              | 4        | .               | .                    | .          | .           |
| 28.30 | H. v. Dampfkesseln (oh. Zentralheizungskessel)                    | 17       | 951             | 695                  | 91         | 131         |
| 28.40 | H. v. Schmiede-, Press-, Zieh- u. Stanzteilen usw.                | 33       | 2 975           | 2 403                | 281        | 117         |
| 28.51 | Oberflächenveredlung u. Wärmebehandlung                           | 46       | 2 084           | 1 724                | 217        | 126         |
| 28.52 | Mechanik a. n. g.   | 66       | 2 732           | 2 200                | 261        | 119         |
| 28.62 | H. v. Werkzeugen  | 28       | 2 681           | 1 980                | 241        | 122         |
| 28.63 | H. v. Schlössern u. Beschlägen                                    | 7        | 1 174           | 962                  | 100        | 104         |
| 28.71 | H. v. Behältern a. Eisen u. Stahl                                 | 1        | .               | .                    | .          | .           |
| 28.72 | H. v. Verpackungen u. Verschlüssen a. Eisen, Stahl, NE-Metall     | 4        | .               | .                    | .          | .           |
| 28.73 | H. v. Drahtwaren  | 10       | 474             | 390                  | 53         | 136         |
| 28.74 | H. v. Schrauben, Nieten, Ketten u. Federn                         | 16       | 1 606           | 1 226                | 129        | 105         |

Monat Dezember 2002

| Bruttolohnsumme |                | Bruttogehaltsumme |               | Gesamtumsatz |                     |                      | Umsatz aus eigenen Erzeugnissen |                     |                      | WZ 93 |
|-----------------|----------------|-------------------|---------------|--------------|---------------------|----------------------|---------------------------------|---------------------|----------------------|-------|
| insgesamt       | je<br>Arbeiter | insgesamt         | je<br>Angest. | insgesamt    | darunter<br>Ausland | je tätiger<br>Person | zusammen                        | darunter<br>Ausland | je tätiger<br>Person |       |
| 1 000 €         | €              | 1 000 €           | €             | 1 000 €      |                     | €                    | 1 000 €                         |                     | €                    |       |
| .               | .              | .                 | .             | .            | .                   | .                    | .                               | .                   | .                    | 26.15 |
| .               | .              | .                 | .             | .            | .                   | .                    | .                               | .                   | .                    | 26.21 |
| .               | .              | .                 | .             | .            | .                   | .                    | .                               | .                   | .                    | 26.22 |
| .               | .              | .                 | .             | .            | .                   | .                    | .                               | .                   | .                    | 26.23 |
| .               | .              | .                 | .             | .            | .                   | .                    | .                               | .                   | .                    | 26.25 |
| 615             | 1 772          | 309               | 2 597         | 4 993        | 1 058               | 10 715               | 3 807                           | 1 054               | 8 170                | 26.26 |
|                 |                |                   |               |              |                     |                      |                                 |                     |                      | 26.30 |
| 1 710           | 2 130          | 542               | 2 724         | 5 286        | 589                 | 5 275                | 4 590                           | 568                 | 4 581                | 26.40 |
| 2 691           | 1 554          | 1 882             | 2 776         | 16 050       | .                   | 6 660                | 14 294                          | .                   | 5 931                | 26.61 |
|                 |                |                   |               |              |                     |                      |                                 |                     |                      | 26.62 |
| 642             | 1 685          | 470               | 2 500         | 5 971        | -                   | 10 494               | 5 667                           | -                   | 9 960                | 26.63 |
| 270             | 1 709          | 593               | 2 824         | 2 735        | .                   | 7 432                | 2 589                           | .                   | 7 035                | 26.64 |
| .               | .              | .                 | .             | .            | .                   | .                    | .                               | .                   | .                    | 26.65 |
| .               | .              | .                 | .             | .            | .                   | .                    | .                               | .                   | .                    | 26.66 |
| .               | .              | .                 | .             | .            | .                   | .                    | .                               | .                   | .                    | 26.70 |
| 342             | 1 606          | 210               | 2 530         | .            | .                   | .                    | .                               | .                   | .                    | 26.81 |
| 777             | 2 089          | 445               | 2 987         | .            | .                   | .                    | .                               | .                   | .                    | 26.82 |
| 14 210          | 1 662          | 8 200             | 2 623         | 84 961       | 13 309              | 7 277                | 75 781                          | 11 456              | 6 491                | 26    |
| 14 210          | 1 662          | 8 200             | 2 623         | 84 961       | 13 309              | 7 277                | 75 781                          | 11 456              | 6 491                | DI    |
| .               | .              | .                 | .             | .            | .                   | .                    | .                               | .                   | .                    | 27.10 |
| .               | .              | .                 | .             | .            | .                   | .                    | .                               | .                   | .                    | 27.21 |
| 1 344           | 2 175          | 655               | 3 876         | .            | .                   | .                    | .                               | .                   | .                    | 27.22 |
| .               | .              | .                 | .             | .            | .                   | .                    | .                               | .                   | .                    | 27.31 |
| .               | .              | .                 | .             | .            | .                   | .                    | .                               | .                   | .                    | 27.33 |
| .               | .              | .                 | .             | .            | .                   | .                    | .                               | .                   | .                    | 27.35 |
| .               | .              | .                 | .             | .            | .                   | .                    | .                               | .                   | .                    | 27.41 |
| .               | .              | .                 | .             | .            | .                   | .                    | .                               | .                   | .                    | 27.42 |
| 469             | 2 345          | 204               | 4 163         | .            | .                   | .                    | .                               | .                   | .                    | 27.43 |
| .               | .              | .                 | .             | .            | .                   | .                    | .                               | .                   | .                    | 27.45 |
| 5 427           | 2 170          | 2 245             | 4 276         | 21 266       | 5 759               | 7 028                | 20 721                          | 5 659               | 6 848                | 27.51 |
| .               | .              | .                 | .             | .            | .                   | .                    | .                               | .                   | .                    | 27.52 |
| 1 369           | 1 742          | 500               | 3 226         | 6 601        | .                   | 7 015                | 5 925                           | .                   | 6 296                | 27.53 |
| .               | .              | .                 | .             | .            | .                   | .                    | .                               | .                   | .                    | 27.54 |
| 13 855          | 1 996          | 6 074             | 3 590         | 86 844       | 21 932              | 10 061               | 84 270                          | 21 417              | 9 763                | 27    |
| 8 358           | 1 571          | 5 412             | 2 570         | 81 343       | .                   | 10 952               | 77 717                          | .                   | 10 464               | 28.11 |
| 1 205           | 1 678          | 733               | 2 715         | 8 654        | .                   | 8 759                | 8 291                           | .                   | 8 392                | 28.12 |
| .               | .              | .                 | .             | .            | .                   | .                    | .                               | .                   | .                    | 28.21 |
| .               | .              | .                 | .             | .            | .                   | .                    | .                               | .                   | .                    | 28.22 |
| 1 657           | 2 384          | 1 024             | 4 000         | 9 063        | .                   | 9 530                | 9 007                           | .                   | 9 471                | 28.30 |
| 3 658           | 1 522          | 1 518             | 2 654         | 22 648       | 3 734               | 7 613                | 22 459                          | 3 734               | 7 549                | 28.40 |
| 2 512           | 1 457          | 950               | 2 639         | 9 471        | 140                 | 4 545                | 9 337                           | 140                 | 4 480                | 28.51 |
| 3 201           | 1 455          | 1 286             | 2 417         | 10 985       | 622                 | 4 021                | 10 803                          | 622                 | 3 954                | 28.52 |
| 3 789           | 1 914          | 2 180             | 3 110         | 12 233       | .                   | 4 563                | 12 107                          | .                   | 4 516                | 28.62 |
| 1 569           | 1 631          | 481               | 2 269         | 7 020        | .                   | 5 980                | 7 020                           | .                   | 5 980                | 28.63 |
| .               | .              | .                 | .             | .            | .                   | .                    | .                               | .                   | .                    | 28.71 |
| .               | .              | .                 | .             | .            | .                   | .                    | .                               | .                   | .                    | 28.72 |
| 667             | 1 710          | 262               | 3 119         | 2 810        | 227                 | 5 928                | 2 685                           | 225                 | 5 665                | 28.73 |
| 2 081           | 1 697          | 868               | 2 284         | 9 585        | 3 012               | 5 968                | 9 183                           | 3 012               | 5 718                | 28.74 |

## 2. Ergebnisse der Betriebe nach Wirtschaftszweigen

Noch: 2.1. Betriebe, tätige Personen, Arbeiterstunden, Löhne, Gehälter und Umsatz

| WZ 93 | Wirtschaftszweig<br>Hauptgruppe                                     | Betriebe | Tätige Personen |                      | Geleistete<br>Arbeiter-<br>stunden | Arbeiter-<br>stunden<br>je Arbeiter |
|-------|---|----------|-----------------|----------------------|------------------------------------|-------------------------------------|
|       |   |          | insgesamt       | darunter<br>Arbeiter |                                    |                                     |
|       |   |          |                 |                      | 1 000                              | Std.                                |
| 28.75 | H. v. Eisen-, Blech- u. Metallwaren a. n. g.                        | 50       | 1 458           | 1 139                | 136                                | 119                                 |
| 28    | H. v. Metallerzeugnissen  | 446      | 26 325          | 20 208               | 2 351                              | 116                                 |
| DJ    | Metallerzeugung u. -bearbeitung, H. v. Metallerzeugnissen           | 506      | 34 957          | 27 148               | 3 100                              | 114                                 |
| 29.11 | H. v. Verbrennungsmotoren u. Turbinen                               | 1        | .               | .                    | .                                  | .                                   |
| 29.12 | H. v. Pumpen u. Kompressoren  | 20       | 1 919           | 1 332                | 156                                | 117                                 |
| 29.13 | H. v. Armaturen   | 11       | .               | .                    | .                                  | .                                   |
| 29.14 | H. v. Lagern, Getrieben, Zahnrädern u. Antriebselementen            | 22       | 2 798           | 2 120                | 245                                | 116                                 |
| 29.21 | H. v. Öfen u. Brennern  | 10       | 489             | 325                  | 40                                 | 123                                 |
| 29.22 | H. v. Hebezeugen u. Fördermitteln                                   | 54       | 3 002           | 1 870                | 243                                | 130                                 |
| 29.23 | H. v. kälte- u. lufttechn. Erzeugnissen f. gewerbliche Zwecke       | 22       | 1 975           | 1 146                | 127                                | 111                                 |
| 29.24 | H. v. Maschinen f. unspezifische Verwendung a. n. g.                | 29       | 2 101           | 987                  | 124                                | 126                                 |
| 29.31 | H. v. Ackerschleppern   | 2        | .               | .                    | .                                  | .                                   |
| 29.32 | H. v. sonst. land- u. forstwirtschaftlichen Maschinen               | 13       | .               | .                    | .                                  | .                                   |
| 29.40 | H. v. Werkzeugmaschinen   | 64       | 5 609           | 3 595                | 402                                | 112                                 |
| 29.51 | H. v. Masch. f. d. Metallerzeugung, v. Walzwerkseinricht. usw.      | 3        | 94              | 68                   | 8                                  | 118                                 |
| 29.52 | H. v. Bergwerks-, Bau- u. Baustoffmaschinen                         | 14       | 461             | 314                  | 38                                 | 121                                 |
| 29.53 | H. v. Masch. f. d. Ernährungsgewerbe u. d. Tabakverarbeitung        | 14       | 714             | 467                  | 53                                 | 113                                 |
| 29.54 | H. v. Masch. f. d. Textil-, Bekleidungs- u. Ledergewerbe            | 15       | 1 536           | 1 017                | 117                                | 115                                 |
| 29.55 | H. v. Masch. f. d. Papiergewerbe                                    | 3        | 278             | 177                  | 25                                 | 141                                 |
| 29.56 | H. v. Masch. f. bestimmte Wirtschaftszweige a. n. g.                | 109      | 9 836           | 5 749                | 643                                | 112                                 |
| 29.71 | H. v. elektrischen Haushaltsgeräten                                 | 5        | 303             | 255                  | 22                                 | 86                                  |
| 29.72 | H. v. nichtelektr. Heiz-, Koch-, Heißwasser-, Heißluftger. a. n. g. | 7        | 274             | 212                  | 26                                 | 123                                 |
| 29    | Maschinenbau  | 418      | 33 502          | 21 055               | 2 435                              | 116                                 |
| DK    | Maschinenbau  | 418      | 33 502          | 21 055               | 2 435                              | 116                                 |
| 30.01 | H. v. Büromaschinen   | 1        | .               | .                    | .                                  | .                                   |
| 30.02 | H. v. Datenverarbeitungsgeräten u. -einrichtungen                   | 10       | .               | .                    | .                                  | .                                   |
| 30    | H. v. Büromaschinen, DV-Geräten u. -Einrichtungen                   | 11       | 849             | 493                  | 53                                 | 108                                 |
| 31.10 | H. v. Elektromotoren, Generatoren u. Transformatoren                | 29       | 2 672           | 2 003                | 233                                | 116                                 |
| 31.20 | H. v. Elektrizitätsverteilungs- u. -schalteinrichtungen             | 63       | 5 738           | 3 241                | 381                                | 118                                 |
| 31.30 | H. v. isolierten Elektrokabeln, -leitungen u. -drähten              | 10       | .               | .                    | .                                  | .                                   |
| 31.40 | H. v. Akkumulatoren u. Batterien                                    | 3        | .               | .                    | .                                  | .                                   |
| 31.50 | H. v. elektrischen Lampen u. Leuchten                               | 16       | 1 856           | 1 396                | 166                                | 119                                 |
| 31.61 | H. v. elektr. Ausrüstungen f. Motoren u. Fahrzeuge a. n. g.         | 5        | 562             | 471                  | 44                                 | 93                                  |
| 31.62 | H. v. sonst. elektrischen Ausrüstungen a. n. g.                     | 26       | 611             | 275                  | 38                                 | 138                                 |
| 31    | H. v. Geräten der Elektrizitätserzeugung, -verteilung u. Ä.         | 152      | 12 703          | 8 374                | 977                                | 117                                 |
| 32.10 | H. v. elektronischen Bauelementen                                   | 22       | 9 464           | 4 495                | 523                                | 116                                 |
| 32.20 | H. v. nachrichtentechnischen Geräten u. Einrichtungen               | 25       | 2 169           | 1 141                | 123                                | 108                                 |
| 32.30 | H. v. Rundfunk- u. Fernsehgeräten, phonotechn. Geräten usw.         | 10       | 549             | 359                  | 38                                 | 106                                 |
| 32    | Rundfunk-, Fernseh- u. Nachrichtentechnik                           | 57       | 12 182          | 5 995                | 685                                | 114                                 |
| 33.10 | H. v. medizinischen Geräten u. orthopädischen Vorrichtungen         | 59       | 2 556           | 1 879                | 225                                | 120                                 |
| 33.20 | H. v. Mess-, Kontroll-, Navigations- u. ä. Instrumenten usw.        | 33       | 2 019           | 1 048                | 121                                | 115                                 |
| 33.30 | H. v. industriellen Prozesssteuerungsanlagen                        | 6        | 578             | 362                  | 47                                 | 130                                 |
| 33.40 | H. v. optischen u. fotografischen Geräten                           | 3        | 99              | 59                   | 8                                  | 136                                 |
| 33.50 | H. v. Uhren   | 4        | 524             | 194                  | 21                                 | 108                                 |



Monat Dezember 2002

| Bruttolohnsumme |                | Bruttogehaltsumme |               | Gesamtumsatz |                     |                      | Umsatz aus eigenen Erzeugnissen |                     |                      | WZ 93 |
|-----------------|----------------|-------------------|---------------|--------------|---------------------|----------------------|---------------------------------|---------------------|----------------------|-------|
| insgesamt       | je<br>Arbeiter | insgesamt         | je<br>Angest. | insgesamt    | darunter<br>Ausland | je tätiger<br>Person | zusammen                        | darunter<br>Ausland | je tätiger<br>Person |       |
| 1 000 €         | €              | 1 000 €           | €             | 1 000 €      |                     | €                    | 1 000 €                         |                     | €                    |       |
| 1 681           | 1 476          | 851               | 2 668         | 11 465       | 2 139               | 7 864                | 10 628                          | 2 134               | 7 289                | 28.75 |
| 33 177          | 1 642          | 16 561            | 2 707         | 199 298      | 20 428              | 7 571                | 192 880                         | 20 340              | 7 327                | 28    |
| 47 032          | 1 732          | 22 634            | 2 898         | 286 141      | 42 359              | 8 186                | 277 150                         | 41 757              | 7 928                | DJ    |
| .               | .              | .                 | .             | .            | .                   | .                    | .                               | .                   | .                    | 29.11 |
| 3 115           | 2 339          | 2 195             | 3 739         | 18 815       | 7 591               | 9 805                | 18 345                          | 7 411               | 9 560                | 29.12 |
| .               | .              | .                 | .             | .            | .                   | .                    | .                               | .                   | .                    | 29.13 |
| 3 833           | 1 808          | 2 038             | 3 006         | 21 552       | 8 522               | 7 703                | 21 423                          | 8 507               | 7 657                | 29.14 |
| 612             | 1 883          | 430               | 2 622         | 3 697        | 572                 | 7 560                | 3 039                           | 516                 | 6 215                | 29.21 |
| 3 822           | 2 044          | 3 638             | 3 214         | 51 893       | 11 674              | 17 286               | 48 350                          | 11 673              | 16 106               | 29.22 |
| 1 888           | 1 647          | 2 359             | 2 846         | 22 987       | 7 980               | 11 639               | 22 639                          | 7 919               | 11 463               | 29.23 |
| 1 791           | 1 815          | 3 898             | 3 499         | 66 691       | 26 211              | 31 743               | 66 354                          | 26 148              | 31 582               | 29.24 |
| .               | .              | .                 | .             | .            | .                   | .                    | .                               | .                   | .                    | 29.31 |
| .               | .              | .                 | .             | .            | .                   | .                    | .                               | .                   | .                    | 29.32 |
| 6 576           | 1 829          | 6 220             | 3 088         | 70 021       | 21 255              | 12 484               | 69 495                          | 21 058              | 12 390               | 29.40 |
| 106             | 1 559          | 68                | 2 615         | 644          | -                   | 6 851                | 643                             | -                   | 6 840                | 29.51 |
| 556             | 1 771          | 385               | 2 619         | 7 425        | .                   | 16 106               | 6 016                           | .                   | 13 050               | 29.52 |
| 771             | 1 651          | 629               | 2 547         | 5 332        | 1 443               | 7 468                | 5 332                           | 1 443               | 7 468                | 29.53 |
| 2 299           | 2 261          | 1 743             | 3 358         | 17 100       | 10 679              | 11 133               | 17 000                          | 10 602              | 11 068               | 29.54 |
| 273             | 1 542          | 267               | 2 644         | 1 522        | .                   | 5 475                | 1 495                           | .                   | 5 378                | 29.55 |
| 12 625          | 2 196          | 13 395            | 3 277         | 228 045      | 140 781             | 23 185               | 215 980                         | 136 884             | 21 958               | 29.56 |
| 332             | 1 302          | 113               | 2 354         | 1 092        | .                   | 3 604                | 865                             | .                   | 2 855                | 29.71 |
| 277             | 1 307          | 132               | 2 129         | 1 394        | .                   | 5 088                | 1 317                           | .                   | 4 807                | 29.72 |
| 41 342          | 1 964          | 39 742            | 3 193         | 538 705      | 253 691             | 16 080               | 518 121                         | 249 104             | 15 465               | 29    |
| 41 342          | 1 964          | 39 742            | 3 193         | 538 705      | 253 691             | 16 080               | 518 121                         | 249 104             | 15 465               | DK    |
| .               | .              | .                 | .             | .            | .                   | .                    | .                               | .                   | .                    | 30.01 |
| .               | .              | .                 | .             | .            | .                   | .                    | .                               | .                   | .                    | 30.02 |
| 729             | 1 479          | 821               | 2 306         | 8 298        | .                   | 9 774                | 6 475                           | .                   | 7 627                | 30    |
| 3 588           | 1 791          | 2 272             | 3 396         | 24 596       | 5 570               | 9 205                | 24 015                          | 5 566               | 8 988                | 31.10 |
| 5 917           | 1 826          | 8 461             | 3 388         | 51 015       | 9 114               | 8 891                | 50 219                          | 9 071               | 8 752                | 31.20 |
| .               | .              | .                 | .             | .            | .                   | .                    | .                               | .                   | .                    | 31.30 |
| .               | .              | .                 | .             | .            | .                   | .                    | .                               | .                   | .                    | 31.40 |
| 2 373           | 1 700          | 1 448             | 3 148         | 17 023       | 8 639               | 9 172                | 13 534                          | 5 995               | 7 292                | 31.50 |
| 823             | 1 747          | 350               | 3 846         | 3 159        | .                   | 5 621                | 3 159                           | .                   | 5 621                | 31.61 |
| 545             | 1 982          | 1 160             | 3 452         | 9 017        | .                   | 14 758               | 8 566                           | .                   | 14 020               | 31.62 |
| 15 146          | 1 809          | 14 416            | 3 330         | 117 654      | 27 122              | 9 262                | 112 195                         | 24 396              | 8 832                | 31    |
| 12 524          | 2 786          | 23 800            | 4 790         | 185 684      | .                   | 19 620               | 185 023                         | .                   | 19 550               | 32.10 |
| 2 490           | 2 182          | 3 859             | 3 754         | 17 338       | .                   | 7 994                | 16 788                          | .                   | 7 740                | 32.20 |
| 471             | 1 312          | 420               | 2 211         | 4 045        | 121                 | 7 368                | 3 851                           | 121                 | 7 015                | 32.30 |
| 15 485          | 2 583          | 28 079            | 4 538         | 207 067      | .                   | 16 998               | 205 661                         | .                   | 16 882               | 32    |
| 2 729           | 1 452          | 1 531             | 2 261         | 18 413       | 2 311               | 7 204                | 14 271                          | 2 050               | 5 583                | 33.10 |
| 1 915           | 1 827          | 2 923             | 3 010         | 32 752       | 7 827               | 16 222               | 32 156                          | 7 752               | 15 927               | 33.20 |
| 676             | 1 867          | 732               | 3 389         | .            | .                   | .                    | .                               | .                   | .                    | 33.30 |
| 93              | 1 576          | 117               | 2 925         | .            | .                   | .                    | .                               | .                   | .                    | 33.40 |
| 323             | 1 665          | 1 105             | 3 348         | 7 718        | .                   | 14 729               | 7 544                           | .                   | 14 397               | 33.50 |

## 2. Ergebnisse der Betriebe nach Wirtschaftszweigen

Noch: 2.1. Betriebe, tätige Personen, Arbeiterstunden, Löhne, Gehälter und Umsatz

| WZ 93         | Wirtschaftszweig<br>Hauptgruppe                               | Betriebe | Tätige Personen |                      | Geleistete<br>Arbeiter-<br>stunden | Arbeiter-<br>stunden<br>je Arbeiter |
|---------------|---|----------|-----------------|----------------------|------------------------------------|-------------------------------------|
|               |   |          | insgesamt       | darunter<br>Arbeiter |                                    |                                     |
|               |   |          |                 |                      | 1 000                              | Std.                                |
| 33            | Medizin-, Mess-, Steuer- u. Regelungstechnik, Optik           | 105      | 5 776           | 3 542                | 421                                | 119                                 |
| DL            | H. v. Büromaschinen; Elektrotechnik, Feinmechanik, Optik      | 325      | 31 510          | 18 404               | 2 136                              | 116                                 |
| 34.10         | H. v. Kraftwagen u. Kraftwagenmotoren                         | 6        | .               | .                    | .                                  | .                                   |
| 34.20         | H. v. Karosserien, Aufbauten u. Anhängern                     | 27       | .               | .                    | .                                  | .                                   |
| 34.30         | H. v. Teilen u. Zubehör f. Kraftwagen u. Kraftwagenmotoren    | 50       | 9 753           | 7 914                | 1 005                              | 127                                 |
| 34            | H. v. Kraftwagen u. Kraftwagenteilen                          | 83       | 19 836          | 16 478               | 2 027                              | 123                                 |
| 35.11         | Schiffbau (oh. Boots- u. Yachtbau)                            | 1        | .               | .                    | .                                  | .                                   |
| 35.12         | Boots- u. Yachtbau  | 1        | .               | .                    | .                                  | .                                   |
| 35.20         | Schienenfahrzeugbau   | 9        | 4 213           | 3 086                | 296                                | 96                                  |
| 35.30         | Luft- u. Raumfahrzeugbau                                      | 6        | .               | .                    | .                                  | .                                   |
| 35.41         | H. v. Krafträdern   | 2        | .               | .                    | .                                  | .                                   |
| 35.42         | H. v. Fahrrädern  | 3        | .               | .                    | .                                  | .                                   |
| 35.43         | H. v. Behindertenfahrzeugen                                   | 1        | .               | .                    | .                                  | .                                   |
| 35            | Sonstiger Fahrzeugbau   | 23       | 6 011           | 4 389                | 440                                | 100                                 |
| DM            | Fahrzeugbau   | 106      | 25 847          | 20 867               | 2 467                              | 118                                 |
| 36.11         | H. v. Sitzmöbeln  | 18       | 1 357           | 1 093                | 123                                | 113                                 |
| 36.12         | H. v. Büro- u. Ladenmöbeln                                    | 19       | 911             | 650                  | 84                                 | 129                                 |
| 36.13         | H. v. Küchenmöbeln  | 4        | 458             | 277                  | 31                                 | 112                                 |
| 36.14         | H. v. sonst. Möbeln   | 27       | 1 432           | 1 122                | 125                                | 111                                 |
| 36.15         | H. v. Matratzen   | 6        | 527             | 476                  | 66                                 | 139                                 |
| 36.22         | H. v. Schmuck, Gold-, Silberschmiedew. (oh. Phantasieschm.)   | 1        | .               | .                    | .                                  | .                                   |
| 36.30         | H. v. Musikinstrumenten                                       | 15       | 1 271           | 1 098                | 131                                | 119                                 |
| 36.40         | H. v. Sportgeräten  | 4        | .               | .                    | .                                  | .                                   |
| 36.50         | H. v. Spielwaren  | 9        | 496             | 410                  | 62                                 | 151                                 |
| 36.62         | H. v. Besen u. Bürsten  | 7        | 541             | 451                  | 63                                 | 140                                 |
| 36.63         | H. v. Erzeugnissen a. n. g.                                   | 10       | 459             | 334                  | 42                                 | 126                                 |
| 36            | H. v. Möbeln, Schmuck, Musikinstr., Sportgeräten, Spielw.     | 120      | 7 577           | 6 014                | 738                                | 123                                 |
| 37.10         | Recycling v. Schrott  | 6        | 274             | 190                  | 22                                 | 116                                 |
| 37.20         | Recycling v. nichtmetallischen Altmaterialien u. Reststoffen  | 15       | 460             | 321                  | 48                                 | 150                                 |
| 37            | Recycling   | 21       | 734             | 511                  | 70                                 | 137                                 |
| DN            | H. v. Möbeln, Schmuck, Musikinstr., Sportg., Spielw.; Recycl. | 141      | 8 311           | 6 525                | 808                                | 124                                 |
| D             | Verarbeitendes Gewerbe  | 2 704    | 219 030         | 153 031              | 17 989                             | 118                                 |
| Hauptgruppen: |   |          |                 |                      |                                    |                                     |
| A             | Vorleistungsgüterproduzenten                                  | 1 325    | 101 218         | 73 044               | 8 468                              | 116                                 |
| B             | Investitionsgüterproduzenten                                  | 851      | 73 287          | 50 233               | 5 781                              | 115                                 |
| GG            | Gebrauchsgüterproduzenten                                     | 107      | 7 669           | 5 838                | 686                                | 118                                 |
| VG            | Verbrauchsgüterproduzenten                                    | 501      | 40 386          | 26 459               | 3 324                              | 126                                 |
| Insgesamt     |   | 2 784    | 222 560         | 155 574              | 18 260                             | 117                                 |

Monat Dezember 2002

| Bruttolohnsumme |                | Bruttogehaltsumme |               | Gesamtumsatz     |                     |                      | Umsatz aus eigenen Erzeugnissen |                     |                      | WZ 93 |
|-----------------|----------------|-------------------|---------------|------------------|---------------------|----------------------|---------------------------------|---------------------|----------------------|-------|
| insgesamt       | je<br>Arbeiter | insgesamt         | je<br>Angest. | insgesamt        | darunter<br>Ausland | je tätiger<br>Person | zusammen                        | darunter<br>Ausland | je tätiger<br>Person |       |
| 1 000 €         | €              | 1 000 €           | €             | 1 000 €          |                     | €                    | 1 000 €                         |                     | €                    |       |
| 5 735           | 1 619          | 6 409             | 2 869         | 63 991           | 14 869              | 11 079               | 58 916                          | 14 430              | 10 200               | 33    |
| 37 095          | 2 016          | 49 724            | 3 794         | 397 010          | 93 914              | 12 599               | 383 248                         | 90 623              | 12 163               | DL    |
| .               | .              | .                 | .             | .                | .                   | .                    | .                               | .                   | .                    | 34.10 |
| .               | .              | .                 | .             | .                | .                   | .                    | .                               | .                   | .                    | 34.20 |
| 15 919          | 2 011          | 5 938             | 3 229         | 141 434          | 33 199              | 14 502               | 140 239                         | 33 074              | 14 379               | 34.30 |
| 42 886          | 2 603          | 11 854            | 3 530         | 510 050          | .                   | 25 713               | 502 796                         | .                   | 25 348               | 34    |
| .               | .              | .                 | .             | .                | .                   | .                    | .                               | .                   | .                    | 35.11 |
| .               | .              | .                 | .             | .                | .                   | .                    | .                               | .                   | .                    | 35.12 |
| 7 818           | 2 533          | 5 724             | 5 079         | 85 169           | .                   | 20 216               | 84 431                          | .                   | 20 041               | 35.20 |
| .               | .              | .                 | .             | .                | .                   | .                    | .                               | .                   | .                    | 35.30 |
| .               | .              | .                 | .             | .                | .                   | .                    | .                               | .                   | .                    | 35.41 |
| .               | .              | .                 | .             | .                | .                   | .                    | .                               | .                   | .                    | 35.42 |
| .               | .              | .                 | .             | .                | .                   | .                    | .                               | .                   | .                    | 35.43 |
| 10 547          | 2 403          | 7 401             | 4 563         | 98 889           | .                   | 16 451               | 97 705                          | .                   | 16 254               | 35    |
| 53 433          | 2 561          | 19 255            | 3 866         | 608 939          | 310 365             | 23 559               | 600 501                         | 310 223             | 23 233               | DM    |
| 1 513           | 1 384          | 689               | 2 610         | 21 578           | .                   | 15 901               | 21 523                          | .                   | 15 861               | 36.11 |
| 957             | 1 472          | 624               | 2 391         | 6 072            | .                   | 6 665                | 5 789                           | .                   | 6 355                | 36.12 |
| 622             | 2 245          | 477               | 2 635         | 3 733            | .                   | 8 151                | 3 733                           | .                   | 8 151                | 36.13 |
| 1 736           | 1 547          | 761               | 2 455         | 11 413           | 3 144               | 7 970                | 10 370                          | 2 998               | 7 242                | 36.14 |
| 623             | 1 309          | 168               | 3 294         | 4 167            | .                   | 7 907                | 4 161                           | .                   | 7 896                | 36.15 |
| .               | .              | .                 | .             | .                | .                   | .                    | .                               | .                   | .                    | 36.22 |
| 1 612           | 1 468          | 360               | 2 081         | 5 748            | 2 703               | 4 522                | 4 418                           | 1 892               | 3 476                | 36.30 |
| .               | .              | .                 | .             | .                | .                   | .                    | .                               | .                   | .                    | 36.40 |
| 464             | 1 132          | 154               | 1 791         | 2 587            | 492                 | 5 216                | 2 587                           | 492                 | 5 216                | 36.50 |
| 491             | 1 089          | 148               | 1 644         | 3 493            | .                   | 6 457                | 2 582                           | .                   | 4 773                | 36.62 |
| 450             | 1 347          | 299               | 2 392         | 2 815            | .                   | 6 133                | 2 479                           | .                   | 5 401                | 36.63 |
| 8 586           | 1 428          | 3 709             | 2 373         | 62 027           | 9 283               | 8 186                | 58 024                          | 8 014               | 7 658                | 36    |
| 374             | 1 968          | 261               | 3 107         | 5 083            | .                   | 18 551               | 4 150                           | .                   | 15 146               | 37.10 |
| 518             | 1 614          | 361               | 2 597         | 4 168            | .                   | 9 061                | 2 427                           | .                   | 5 276                | 37.20 |
| 892             | 1 746          | 621               | 2 785         | 9 251            | 977                 | 12 604               | 6 577                           | 627                 | 8 960                | 37    |
| 9 478           | 1 453          | 4 330             | 2 424         | 71 278           | 10 260              | 8 576                | 64 601                          | 8 641               | 7 773                | DN    |
| 279 081         | 1 824          | 200 500           | 3 038         | 2 905 224        | 892 841             | 13 264               | 2 763 171                       | 874 487             | 12 615               | D     |
| 130 909         | 1 792          | 91 371            | 3 243         | 1 124 306        | 291 336             | 11 108               | 1 067 774                       | 279 803             | 10 549               | A     |
| 107 194         | 2 134          | 75 126            | 3 259         | 1 229 716        | 555 635             | 16 779               | 1 190 307                       | 550 607             | 16 242               | B     |
| 8 837           | 1 514          | 4 833             | 2 640         | 68 813           | 13 969              | 8 973                | 65 270                          | 12 908              | 8 511                | GG    |
| 37 499          | 1 417          | 32 124            | 2 307         | 523 172          | 32 575              | 12 954               | 477 038                         | 31 843              | 11 812               | VG    |
| <b>284 440</b>  | <b>1 828</b>   | <b>203 453</b>    | <b>3 037</b>  | <b>2 946 007</b> | <b>893 515</b>      | <b>13 237</b>        | <b>2 800 389</b>                | <b>875 161</b>      | <b>12 583</b>        |       |

## 2. Ergebnisse der Betriebe nach Wirtschaftszweigen

### 2.2. Betriebe, tätige Personen, Arbeiterstunden, Löhne, Gehälter und Umsatz - Veränderung zum Vormonat in Prozent

| WZ 93 | Wirtschaftszweig<br>Hauptgruppe                               | Betriebe | Tätige Personen |                      | Geleistete<br>Arbeiter-<br>stunden | Arbeiter-<br>stunden<br>je Arbeiter |
|-------|---|----------|-----------------|----------------------|------------------------------------|-------------------------------------|
|       |   |          | insgesamt       | darunter<br>Arbeiter |                                    |                                     |
| 10.20 | Braunkohlenbergbau u. -brikettherstellung                     | -        | .               | .                    | .                                  | .                                   |
| 10    | Kohlenbergbau, Torfgewinnung                                  | -        | .               | .                    | .                                  | .                                   |
| CA    | Kohlenbergbau, Torfgewinnung, Gew. v. Erdöl, Erdgas usw.      | -        | .               | .                    | .                                  | .                                   |
| 14.21 | Gew. v. Kies u. Sand  | -        | -2,7            | -3,0                 | -25,5                              | -23,2                               |
| 14.22 | Gew. v. Ton u. Kaolin   | -        | .               | .                    | .                                  | .                                   |
| 14    | Gew. v. Steinen u. Erden, sonst. Bergbau                      | -        | .               | .                    | .                                  | .                                   |
| CB    | Erzbergbau, Gew. v. Steinen u. Erden, sonst. Bergbau          | -        | .               | .                    | .                                  | .                                   |
| C     | Bergbau u. Gewinnung v. Steinen u. Erden                      | -        | -1,3            | -1,5                 | -18,9                              | -17,6                               |
| 15.11 | Schlachten (oh. Schlachten v. Geflügel)                       | -        | .               | .                    | .                                  | .                                   |
| 15.12 | Schlachten v. Geflügel  | -        | .               | .                    | .                                  | .                                   |
| 15.13 | Fleischverarbeitung   | -        | 0,5             | -0,3                 | 3,4                                | 3,7                                 |
| 15.20 | Fischverarbeitung   | -        | -               | -                    | 8,3                                | 8,3                                 |
| 15.31 | Verarbeitung v. Kartoffeln                                    | -        | 2,8             | 1,7                  | -6,2                               | -7,8                                |
| 15.32 | H. v. Frucht- u. Gemüsesäften                                 | -        | -2,3            | -3,4                 | -12,9                              | -9,8                                |
| 15.33 | Verarbeitung v. Obst u. Gemüse a. n. g.                       | -        | -1,4            | -1,7                 | -10,1                              | -8,6                                |
| 15.41 | H. v. rohen Ölen u. Fetten                                    | -        | .               | .                    | .                                  | .                                   |
| 15.43 | H. v. Margarine u. ä. Nahrungsfetten                          | -        | .               | .                    | .                                  | .                                   |
| 15.51 | Milchverarbeitung (oh. H. v. Speiseeis)                       | -        | .               | .                    | .                                  | .                                   |
| 15.52 | H. v. Speiseeis   | -        | .               | .                    | .                                  | .                                   |
| 15.61 | Mahl- u. Schälsmühlen   | -        | 0,4             | -                    | -                                  | -                                   |
| 15.71 | H. v. Futtermitteln für Nutztiere                             | -        | .               | .                    | .                                  | .                                   |
| 15.72 | H. v. Futtermitteln für sonstige Tiere                        | -        | .               | .                    | .                                  | .                                   |
| 15.81 | H. v. Backwaren (oh. Dauerbackwaren)                          | -        | -0,9            | -1,2                 | -2,1                               | -1,0                                |
| 15.82 | H. v. Dauerbackwaren  | -        | -1,2            | -1,6                 | -26,5                              | -25,3                               |
| 15.83 | Zuckerindustrie   | -        | .               | .                    | .                                  | .                                   |
| 15.84 | H. v. Süßwaren (oh. Dauerbackwaren)                           | -        | 7,2             | 8,0                  | -10,8                              | -17,4                               |
| 15.85 | H. v. Teigwaren   | -        | .               | .                    | .                                  | .                                   |
| 15.86 | Verarb. v. Kaffee u. Tee, H. v. Kaffee-Ersatz                 | -        | .               | .                    | .                                  | .                                   |
| 15.87 | H. v. Würzen u. Soßen   | -        | .               | .                    | .                                  | .                                   |
| 15.89 | H. v. sonst. Nahrungsmitteln (oh. Getränke)                   | -        | 0,2             | 0,5                  | -7,5                               | -8,0                                |
| 15.91 | H. v. Spirituosen   | -        | -               | -                    | -                                  | -                                   |
| 15.93 | H. v. Wein aus frischen Trauben                               | -        | .               | .                    | .                                  | .                                   |
| 15.96 | H. v. Bier  | -        | -0,5            | -0,1                 | -7,2                               | -7,1                                |
| 15.97 | H. v. Malz  | -        | .               | .                    | .                                  | .                                   |
| 15.98 | Mineralbrunnen, H. v. Erfrischungsgetränken                   | -        | -1,0            | -0,6                 | -8,2                               | -7,6                                |
| 15    | Ernährungsgewerbe   | -        | .               | .                    | .                                  | .                                   |
| 16.00 | Tabakverarbeitung   | -        | .               | .                    | .                                  | .                                   |
| 16    | Tabakverarbeitung   | -        | .               | .                    | .                                  | .                                   |
| DA    | Ernährungsgewerbe u. Tabakverarbeitung                        | -        | 0               | -0,1                 | -4,9                               | -4,8                                |
| 17.11 | Baumwollaufbereitung u. -spinnerei                            | -        | -0,2            | -0,2                 | -30,8                              | -30,6                               |
| 17.13 | Wollaufbereitung u. Kammgarnspinnerei                         | -        | .               | .                    | .                                  | .                                   |
| 17.14 | Flachsaufbereitung u. -spinnerei                              | -        | .               | .                    | .                                  | .                                   |
| 17.15 | Zwirnen, Textur. v. Filamentgarnen, Seidenaufber., -spinnerei | -        | .               | .                    | .                                  | .                                   |
| 17.16 | Nähgarnfertigung  | -        | .               | .                    | .                                  | .                                   |

Monat Dezember 2002

| Bruttolohnsumme |             | Bruttogehaltsumme |            | Gesamtumsatz |                  |                   | Umsatz aus eigenen Erzeugnissen |                  |                   | WZ 93 |
|-----------------|-------------|-------------------|------------|--------------|------------------|-------------------|---------------------------------|------------------|-------------------|-------|
| insgesamt       | je Arbeiter | insgesamt         | je Angest. | insgesamt    | darunter Ausland | je tätiger Person | zusammen                        | darunter Ausland | je tätiger Person |       |
| .               | .           | .                 | .          | .            | .                | .                 | .                               | .                | .                 | 10.20 |
| .               | .           | .                 | .          | .            | .                | .                 | .                               | .                | .                 | 10    |
| .               | .           | .                 | .          | .            | .                | .                 | .                               | .                | .                 | CA    |
| -23,3           | -20,9       | -24,7             | -23,1      | -52,3        | .                | -51,0             | -54,0                           | .                | -52,7             | 14.21 |
| .               | .           | .                 | .          | .            | .                | .                 | .                               | .                | .                 | 14.22 |
| .               | .           | .                 | .          | .            | .                | .                 | .                               | .                | .                 | 14    |
| .               | .           | .                 | .          | .            | .                | .                 | .                               | .                | .                 | CB    |
| -14,7           | -13,4       | -12,1             | -11,4      | -18,8        | -29,9            | -17,7             | -18,8                           | -29,7            | -17,8             | C     |
| .               | .           | .                 | .          | .            | .                | .                 | .                               | .                | .                 | 15.11 |
| .               | .           | .                 | .          | .            | .                | .                 | .                               | .                | .                 | 15.12 |
| -8,3            | -8,1        | -3,7              | -5,6       | 18,0         | .                | 17,5              | 18,6                            | .                | 18,1              | 15.13 |
| -2,1            | -2,1        | -2,3              | -2,3       | 0,3          | x                | 0,3               | 0,8                             | x                | 0,8               | 15.20 |
| 42,0            | 39,7        | 53,6              | 44,2       | 27,3         | .                | 23,8              | 15,2                            | .                | 12,0              | 15.31 |
| -16,8           | -13,8       | -22,5             | -22,5      | -7,5         | .                | -5,2              | -10,4                           | .                | -8,2              | 15.32 |
| -15,9           | -14,5       | -13,6             | -13,2      | 3,2          | .                | 4,7               | 4,6                             | .                | 6,1               | 15.33 |
| .               | .           | .                 | .          | .            | .                | .                 | .                               | .                | .                 | 15.41 |
| .               | .           | .                 | .          | .            | .                | .                 | .                               | .                | .                 | 15.43 |
| .               | .           | .                 | .          | .            | .                | .                 | .                               | .                | .                 | 15.51 |
| .               | .           | .                 | .          | .            | .                | .                 | .                               | .                | .                 | 15.52 |
| -3,6            | -3,6        | -3,1              | -4,2       | -0,4         | x                | -0,8              | -1,0                            | x                | -1,4              | 15.61 |
| .               | .           | .                 | .          | .            | .                | .                 | .                               | .                | .                 | 15.71 |
| .               | .           | .                 | .          | .            | .                | .                 | .                               | .                | .                 | 15.72 |
| -6,1            | -4,9        | -3,3              | -2,9       | 7,3          | .                | 8,3               | 7,4                             | .                | 8,3               | 15.81 |
| -35,4           | -34,3       | -23,9             | -24,9      | -37,1        | .                | -36,3             | -37,9                           | .                | -37,1             | 15.82 |
| .               | .           | .                 | .          | .            | .                | .                 | .                               | .                | .                 | 15.83 |
| -31,7           | -36,8       | -30,6             | -31,9      | -16,4        | .                | -22,0             | -16,0                           | .                | -21,7             | 15.84 |
| .               | .           | .                 | .          | .            | .                | .                 | .                               | .                | .                 | 15.85 |
| .               | .           | .                 | .          | .            | .                | .                 | .                               | .                | .                 | 15.86 |
| .               | .           | .                 | .          | .            | .                | .                 | .                               | .                | .                 | 15.87 |
| -36,9           | -37,2       | -31,1             | -30,3      | .            | .                | .                 | .                               | .                | .                 | 15.89 |
| -30,8           | -30,8       | -25,8             | -25,8      | 63,2         | .                | 63,2              | 63,4                            | .                | 63,4              | 15.91 |
| .               | .           | .                 | .          | .            | .                | .                 | .                               | .                | .                 | 15.93 |
| -36,9           | -36,8       | -31,3             | -30,5      | 3,8          | .                | 4,3               | 3,6                             | .                | 4,2               | 15.96 |
| .               | .           | .                 | .          | .            | .                | .                 | .                               | .                | .                 | 15.97 |
| -29,6           | -29,2       | -43,6             | -42,4      | 15,8         | x                | 17,0              | 16,0                            | x                | 17,2              | 15.98 |
| .               | .           | .                 | .          | .            | .                | .                 | .                               | .                | .                 | 15    |
| .               | .           | .                 | .          | .            | .                | .                 | .                               | .                | .                 | 16.00 |
| .               | .           | .                 | .          | .            | .                | .                 | .                               | .                | .                 | 16    |
| -21,2           | -21,1       | -18,6             | -18,7      | -1,1         | -18,8            | -1,0              | -2,0                            | -19,0            | -1,9              | DA    |
| -26,6           | -26,5       | -35,3             | -35,3      | -37,7        | -48,7            | -37,6             | -37,8                           | -48,7            | -37,7             | 17.11 |
| .               | .           | .                 | .          | .            | .                | .                 | .                               | .                | .                 | 17.13 |
| .               | .           | .                 | .          | .            | .                | .                 | .                               | .                | .                 | 17.14 |
| .               | .           | .                 | .          | .            | .                | .                 | .                               | .                | .                 | 17.15 |
| .               | .           | .                 | .          | .            | .                | .                 | .                               | .                | .                 | 17.16 |

## 2. Ergebnisse der Betriebe nach Wirtschaftszweigen

Noch: 2.2. Betriebe, tätige Personen, Arbeiterstunden, Löhne, Gehälter und Umsatz - Veränderung zum Vormonat in Prozent

| WZ 93 | Wirtschaftszweig<br>Hauptgruppe                                    | Betriebe | Tätige Personen |                      | Geleistete<br>Arbeiter-<br>stunden | Arbeiter-<br>stunden<br>je Arbeiter |
|-------|--|----------|-----------------|----------------------|------------------------------------|-------------------------------------|
|       |  |          | insgesamt       | darunter<br>Arbeiter |                                    |                                     |
| 17.21 | Baumwollweberei  | -        | -0,1            | 0,4                  | -21,1                              | -21,4                               |
| 17.23 | Kammgarnweberei  | -        | .               | .                    | .                                  | .                                   |
| 17.24 | Seiden- u. Filamentgarnweberei                                     | -        | 2,0             | 2,3                  | -15,8                              | -17,7                               |
| 17.25 | Sonst. Weberei   | -        | .               | .                    | .                                  | .                                   |
| 17.30 | Textilveredlung  | -        | 0,6             | 0,8                  | -18,3                              | -19,0                               |
| 17.40 | H. v. konfektionierten Textilwaren (oh. Bekleidung)                | -        | -1,7            | -1,8                 | -21,3                              | -19,9                               |
| 17.51 | H. v. Teppichen  | -        | .               | .                    | .                                  | .                                   |
| 17.52 | H. v. Seilerwaren  | -        | .               | .                    | .                                  | .                                   |
| 17.53 | H. v. Vliesstoff u. Erzeugnissen daraus (oh. Bekleidung)           | -        | -0,5            | -0,6                 | -30,8                              | -30,3                               |
| 17.54 | Textilgewerbe a. n. g.   | -        | -0,2            | -0,4                 | -18,4                              | -18,0                               |
| 17.60 | H. v. gewirktem u. gestricktem Stoff                               | -        | 0,1             | -0,3                 | -15,8                              | -15,6                               |
| 17.71 | H. v. Strumpfwaren   | -        | 0,8             | 1,5                  | -17,3                              | -18,5                               |
| 17.72 | H. v. Pullovern, Strickjacken u. Ä.                                | -        | -               | -                    | -9,1                               | -9,1                                |
| 17    | Textilgewerbe  | -        | -0,2            | -0,2                 | -20,6                              | -20,5                               |
| 18.21 | H. v. Arbeits- u. Berufsbekleidung                                 | -        | -               | -                    | -23,3                              | -23,3                               |
| 18.22 | H. v. Oberbekleidung (oh. Arbeits- u. Berufsbekleidung)            | -        | -0,3            | -0,4                 | -15,9                              | -15,6                               |
| 18.23 | H. v. Wäsche   | -        | -5,1            | -6,2                 | -20,0                              | -14,7                               |
| 18.24 | H. v. sonst. Bekleidung u. Bekleidungszubehör                      | -        | -               | -                    | -5,0                               | -5,0                                |
| 18    | Bekleidungsgewerbe   | -        | -2,4            | -3,0                 | -18,3                              | -15,7                               |
| DB    | Textil- u. Bekleidungsgewerbe                                      | -        | -0,6            | -0,6                 | -20,3                              | -19,9                               |
| 19.10 | Ledererzeugung   | -        | .               | .                    | .                                  | .                                   |
| 19.20 | Lederverarbeitung (oh. H. v. Lederbekleidung u. Schuhen)           | -        | -1,0            | -1,3                 | -16,7                              | -15,6                               |
| 19.30 | H. v. Schuhen  | -        | -0,5            | -0,1                 | -20,0                              | -19,9                               |
| 19    | Ledergewerbe   | -        | .               | .                    | .                                  | .                                   |
| DC    | Ledergewerbe   | -        | .               | .                    | .                                  | .                                   |
| 20.10 | Säge-, Hobel- u. Holzimprägnierwerke                               | -        | -0,9            | -1,1                 | -20,8                              | -19,9                               |
| 20.20 | Furnier-, Sperrholz-, Holzfaserpl.- u. Holzspanplattenwerke        | -        | .               | .                    | .                                  | .                                   |
| 20.30 | H. v. Konstruktions-, Fertigbaut., Ausbauelem., Fertigb. a. Holz   | -        | -1,7            | -1,6                 | -21,5                              | -20,2                               |
| 20.40 | H. v. Verpackungsmitteln u. Lagerbehältern a. Holz                 | -        | .               | .                    | .                                  | .                                   |
| 20.51 | H. v. Holzwaren a. n. g., Veredlung v. Holzwaren                   | -        | 0,5             | 0,7                  | -25,8                              | -26,3                               |
| 20    | Holzgewerbe (oh. H. v. Möbeln)                                     | -        | -0,7            | -0,5                 | -18,8                              | -18,4                               |
| DD    | Holzgewerbe (oh. H. v. Möbeln)                                     | -        | -0,7            | -0,5                 | -18,8                              | -18,4                               |
| 21.12 | H. v. Papier, Karton u. Pappe                                      | -        | -0,4            | -0,6                 | -9,5                               | -9,0                                |
| 21.21 | H. v. Wellpapier, -pappe u. Verpackungsmitteln a. Papier usw.      | -        | -0,5            | -0,6                 | -15,9                              | -15,4                               |
| 21.22 | H. v. Haushalts-, Hygiene-, Toilettenartikeln a. Zellst. u. Papier | -        | .               | .                    | .                                  | .                                   |
| 21.23 | H. v. Schreibwaren u. Bürobedarf a. Papier, Karton u. Pappe        | -        | -2,1            | -2,6                 | -12,8                              | -10,5                               |
| 21.24 | H. v. Tapeten  | -        | .               | .                    | .                                  | .                                   |
| 21.25 | H. v. sonst. Waren a. Papier, Karton u. Pappe                      | -        | 0,9             | 1,2                  | -23,9                              | -24,8                               |
| 21    | Papiergewerbe  | -        | -0,5            | -0,6                 | -14,0                              | -13,4                               |
| 22.11 | Buchverlag u. Musikverlag  | -        | 0,9             | 13,3                 | -                                  | -11,8                               |
| 22.12 | Zeitungsverlag   | -        | 0               | 0,5                  | -2,5                               | -3,0                                |
| 22.13 | Zeitschriftenverlag  | -        | .               | .                    | .                                  | .                                   |
| 22.15 | Sonst. Verlagsgewerbe  | -        | .               | .                    | .                                  | .                                   |

Monat Dezember 2002

| Bruttolohnsumme |             | Bruttogehaltsumme |            | Gesamtumsatz |                  |                   | Umsatz aus eigenen Erzeugnissen |                  |                   | WZ 93 |
|-----------------|-------------|-------------------|------------|--------------|------------------|-------------------|---------------------------------|------------------|-------------------|-------|
| insgesamt       | je Arbeiter | insgesamt         | je Angest. | insgesamt    | darunter Ausland | je tätiger Person | zusammen                        | darunter Ausland | je tätiger Person |       |
| -19,9           | -20,1       | -26,7             | -25,6      | -19,2        | -30,0            | -19,1             | -19,9                           | -32,9            | -19,8             | 17.21 |
| .               | .           | .                 | .          | .            | .                | .                 | .                               | .                | .                 | 17.23 |
| 3,9             | 1,6         | 2,3               | 0,8        | -28,8        | .                | -30,2             | -28,8                           | .                | -30,2             | 17.24 |
| .               | .           | .                 | .          | .            | .                | .                 | .                               | .                | .                 | 17.25 |
| -2,2            | -2,9        | -2,7              | -2,7       | -31,0        | -20,8            | -31,4             | -28,6                           | -22,0            | -29,0             | 17.30 |
| -10,4           | -8,8        | -9,5              | -8,5       | -23,2        | -23,4            | -21,9             | -25,0                           | -23,6            | -23,7             | 17.40 |
| .               | .           | .                 | .          | .            | .                | .                 | .                               | .                | .                 | 17.51 |
| .               | .           | .                 | .          | .            | .                | .                 | .                               | .                | .                 | 17.52 |
| -10,5           | -10,0       | -20,3             | -20,3      | -30,6        | -8,6             | -30,2             | -30,6                           | -8,6             | -30,2             | 17.53 |
| -11,4           | -11,1       | -16,4             | -16,9      | -30,7        | -19,9            | -30,6             | -30,9                           | -20,0            | -30,8             | 17.54 |
| -28,3           | -28,1       | -38,8             | -39,4      | -35,3        | -32,5            | -35,3             | -35,4                           | -32,5            | -35,4             | 17.60 |
| -24,5           | -25,6       | -18,7             | -16,1      | -15,9        | .                | -16,6             | -17,3                           | .                | -17,9             | 17.71 |
| 4,3             | 4,3         | 9,0               | 9,0        | -15,0        | .                | -15,0             | -15,0                           | .                | -15,0             | 17.72 |
| -18,1           | -18,0       | -19,3             | -18,9      | -27,1        | -28,5            | -27,0             | -27,4                           | -29,2            | -27,3             | 17    |
| -4,2            | -4,2        | -12,8             | -12,8      | 37,5         | .                | 37,5              | 37,5                            | .                | 37,5              | 18.21 |
| 0,2             | 0,6         | -31,7             | -31,7      | .            | .                | .                 | .                               | .                | .                 | 18.22 |
| -16,8           | -11,3       | -9,0              | -7,5       | -16,5        | -45,5            | -12,0             | -16,7                           | -45,4            | -12,2             | 18.23 |
| -20,7           | -20,7       | -31,8             | -31,8      | .            | .                | .                 | .                               | .                | .                 | 18.24 |
| -10,8           | -8,0        | -17,9             | -17,3      | 2,0          | -1,1             | 4,5               | 3,0                             | -2,7             | 5,5               | 18    |
| -17,4           | -16,9       | -19,1             | -18,7      | -23,2        | -27,0            | -22,7             | -23,3                           | -27,8            | -22,9             | DB    |
| .               | .           | .                 | .          | .            | .                | .                 | .                               | .                | .                 | 19.10 |
| 1,4             | 2,7         | -4,0              | -4,0       | -12,6        | .                | -11,7             | -13,8                           | .                | -12,9             | 19.20 |
| -22,7           | -22,6       | -15,1             | -9,3       | .            | .                | .                 | .                               | .                | .                 | 19.30 |
| .               | .           | .                 | .          | .            | .                | .                 | .                               | .                | .                 | 19    |
| .               | .           | .                 | .          | .            | .                | .                 | .                               | .                | .                 | DC    |
| -10,8           | -9,8        | -15,7             | -15,7      | -32,8        | -68,2            | -32,2             | -35,0                           | -68,2            | -34,4             | 20.10 |
| .               | .           | .                 | .          | .            | .                | .                 | .                               | .                | .                 | 20.20 |
| -13,4           | -12,1       | -11,5             | -9,3       | -21,9        | 17,8             | -20,5             | -22,2                           | 17,8             | -20,8             | 20.30 |
| .               | .           | .                 | .          | .            | .                | .                 | .                               | .                | .                 | 20.40 |
| -20,1           | -20,7       | -2,8              | -1,3       | -29,1        | -57,7            | -29,4             | -31,5                           | -56,7            | -31,8             | 20.51 |
| -7,0            | -6,6        | -12,8             | -11,3      | -25,0        | .                | -24,4             | -24,9                           | .                | -24,4             | 20    |
| -7,0            | -6,6        | -12,8             | -11,3      | -25,0        | .                | -24,4             | -24,9                           | .                | -24,4             | DD    |
| -23,6           | -23,1       | -33,1             | -33,1      | -19,6        | -12,2            | -19,3             | -19,9                           | -12,2            | -19,5             | 21.12 |
| -12,2           | -11,7       | -18,4             | -18,4      | -21,3        | -20,3            | -20,9             | -21,0                           | -21,8            | -20,7             | 21.21 |
| .               | .           | .                 | .          | .            | .                | .                 | .                               | .                | .                 | 21.22 |
| -17,5           | -15,3       | -13,0             | -13,0      | -7,0         | 44,1             | -5,0              | -7,0                            | 44,1             | -5,0              | 21.23 |
| .               | .           | .                 | .          | .            | .                | .                 | .                               | .                | .                 | 21.24 |
| -5,0            | -6,1        | -8,8              | -8,8       | -12,9        | -8,6             | -13,7             | -13,0                           | -7,6             | -13,8             | 21.25 |
| -18,9           | -18,4       | -27,1             | -27,0      | -17,6        | -12,8            | -17,2             | -17,7                           | -13,2            | -17,3             | 21    |
| -9,5            | -20,2       | -28,8             | -28,8      | .            | .                | .                 | .                               | .                | .                 | 22.11 |
| -0,8            | -1,3        | 0,2               | 0,3        | -7,6         | x                | -7,6              | -7,8                            | x                | -7,8              | 22.12 |
| .               | .           | .                 | .          | .            | .                | .                 | .                               | .                | .                 | 22.13 |
| .               | .           | .                 | .          | .            | .                | .                 | .                               | .                | .                 | 22.15 |

## 2. Ergebnisse der Betriebe nach Wirtschaftszweigen

Noch: 2.2. Betriebe, tätige Personen, Arbeiterstunden, Löhne, Gehälter und Umsatz - Veränderung zum Vormonat in Prozent

| WZ 93 | Wirtschaftszweig<br>Hauptgruppe                                 | Betriebe | Tätige Personen |                      | Geleistete<br>Arbeiter-<br>stunden | Arbeiter-<br>stunden<br>je Arbeiter |
|-------|---|----------|-----------------|----------------------|------------------------------------|-------------------------------------|
|       |   |          | insgesamt       | darunter<br>Arbeiter |                                    |                                     |
| 22.21 | Zeitungsdruckerei   | -        | .               | .                    | .                                  | .                                   |
| 22.22 | Druckerei (oh. Zeitungsdruckerei)                               | -        | -0,7            | -0,8                 | -9,0                               | -8,2                                |
| 22.23 | Druckweiterverarbeitung   | -        | -11,7           | -13,5                | -30,4                              | -19,5                               |
| 22.24 | Satzherstellung u. Reproduktion                                 | -        | .               | .                    | .                                  | .                                   |
| 22.25 | Sonst. Druckgewerbe   | -        | -1,9            | -                    | 33,3                               | 33,3                                |
| 22.31 | Vervielfältigung v. bespielten Tonträgern                       | -        | .               | .                    | .                                  | .                                   |
| 22    | Verlagsgew., Druckgew., Vervielf. bespielter Tonträger usw.     | -        | -1,4            | -2,4                 | -10,9                              | -8,7                                |
| DE    | Papier-, Verlags- u. Druckgewerbe                               | -        | -1,0            | -1,5                 | -12,5                              | -11,2                               |
| 23.20 | Mineralölverarbeitung   | -        | .               | .                    | .                                  | .                                   |
| 23    | Kokerei, Mineralölverarb., H. u. Verarb. v. Spalt-, Brutstoffen | -        | .               | .                    | .                                  | .                                   |
| DF    | Kokerei, Mineralölverarb., H. u. Verarb. v. Spalt-, Brutstoffen | -        | .               | .                    | .                                  | .                                   |
| 24.11 | H. v. Industriegasen  | -        | .               | .                    | .                                  | .                                   |
| 24.12 | H. v. Farbstoffen u. Pigmenten                                  | -        | .               | .                    | .                                  | .                                   |
| 24.13 | H. v. sonst. anorganischen Grundstoffen u. Chemikalien          | -        | .               | .                    | .                                  | .                                   |
| 24.14 | H. v. sonst. organischen Grundstoffen u. Chemikalien            | -        | .               | .                    | .                                  | .                                   |
| 24.15 | H. v. Düngemitteln u. Stickstoffverbindungen                    | -        | .               | .                    | .                                  | .                                   |
| 24.16 | H. v. Kunststoff in Primärformen                                | -        | -               | 0,1                  | -13,4                              | -13,5                               |
| 24.20 | H. v. Schädlingsbekämpfungs- u. Pflanzenschutzmitteln           | -        | .               | .                    | .                                  | .                                   |
| 24.30 | H. v. Anstrichmitteln, Druckfarben u. Kitten                    | -        | -0,2            | -0,3                 | -12,3                              | -12,0                               |
| 24.41 | H. v. pharmazeutischen Grundstoffen                             | -        | .               | .                    | .                                  | .                                   |
| 24.42 | H. v. pharmaz. Spezialitäten u. sonst. pharmaz. Erzeugnissen    | -        | .               | .                    | .                                  | .                                   |
| 24.51 | H. v. Seifen, Wasch-, Reinigungs- u. Poliermitteln              | -        | -               | -0,9                 | -11,1                              | -10,3                               |
| 24.52 | H. v. Duft- u. Körperpflegemitteln                              | -        | 0,5             | -2,1                 | -4,3                               | -2,3                                |
| 24.61 | H. v. pyrotechnischen Erzeugnissen                              | -        | .               | .                    | .                                  | .                                   |
| 24.62 | H. v. Klebstoffen u. Gelatine                                   | -        | -               | -                    | -                                  | -                                   |
| 24.63 | H. v. etherischen Ölen  | -        | .               | .                    | .                                  | .                                   |
| 24.66 | H. v. chemischen Erzeugnissen a. n. g.                          | -        | -0,3            | -                    | -8,1                               | -8,1                                |
| 24.70 | H. v. Chemiefasern  | -        | .               | .                    | .                                  | .                                   |
| 24    | Chemische Industrie   | -        | -0,7            | -1,5                 | -10,7                              | -9,3                                |
| DG    | Chemische Industrie   | -        | -0,7            | -1,5                 | -10,7                              | -9,3                                |
| 25.11 | H. v. Bereifungen   | -        | .               | .                    | .                                  | .                                   |
| 25.12 | Runderneuerung v. Bereifungen                                   | -        | .               | .                    | .                                  | .                                   |
| 25.13 | H. v. sonst. Gummiwaren   | -        | -0,5            | -0,7                 | -17,5                              | -17,0                               |
| 25.21 | H. v. Platten, Folien, Schläuchen u. Profilen a. Kunststoff     | -        | -1,2            | -0,2                 | -17,9                              | -17,8                               |
| 25.22 | H. v. Verpackungsmitteln a. Kunststoff                          | -        | -1,0            | -1,6                 | -9,8                               | -8,3                                |
| 25.23 | H. v. Baubedarfsartikeln a. Kunststoff                          | -        | -0,8            | -1,5                 | -21,7                              | -20,5                               |
| 25.24 | H. v. sonst. Kunststoffwaren                                    | -        | 0,5             | 0,4                  | -16,6                              | -17,0                               |
| 25    | H. v. Gummi- u. Kunststoffwaren                                 | -        | -0,3            | -0,3                 | -18,1                              | -17,8                               |
| DH    | H. v. Gummi- u. Kunststoffwaren                                 | -        | -0,3            | -0,3                 | -18,1                              | -17,8                               |
| 26.11 | H. v. Flachglas   | -        | .               | .                    | .                                  | .                                   |
| 26.12 | Veredlung u. Verarbeitung v. Flachglas                          | -        | -0,2            | -1,2                 | -27,9                              | -27,0                               |
| 26.13 | H. v. Hohlglas  | -        | -1,1            | -1,4                 | -20,6                              | -19,5                               |
| 26.14 | H. v. Glasfaser   | -        | 0,4             | 0,3                  | -15,7                              | -15,9                               |



Monat Dezember 2002

| Bruttolohnsumme |                | Bruttogehaltsumme |               | Gesamtumsatz |                     |                      | Umsatz aus eigenen Erzeugnissen |                     |                      | WZ 93 |
|-----------------|----------------|-------------------|---------------|--------------|---------------------|----------------------|---------------------------------|---------------------|----------------------|-------|
| insgesamt       | je<br>Arbeiter | insgesamt         | je<br>Angest. | insgesamt    | darunter<br>Ausland | je tätiger<br>Person | zusammen                        | darunter<br>Ausland | je tätiger<br>Person |       |
| .               | .              | .                 | .             | .            | .                   | .                    | .                               | .                   | .                    | 22.21 |
| -17,7           | -17,0          | -9,8              | -9,3          | 19,2         | -46,6               | 20,1                 | 19,2                            | -46,6               | 20,1                 | 22.22 |
| 15,4            | 33,5           | 1,8               | 2,8           | .            | .                   | .                    | .                               | .                   | .                    | 22.23 |
| .               | .              | .                 | .             | .            | .                   | .                    | .                               | .                   | .                    | 22.24 |
| -14,7           | -14,7          | -0,5              | 1,9           | .            | .                   | .                    | .                               | .                   | .                    | 22.25 |
| .               | .              | .                 | .             | .            | .                   | .                    | .                               | .                   | .                    | 22.31 |
| -7,9            | -5,6           | -3,6              | -3,3          | -4,3         | -43,1               | -2,9                 | -4,5                            | -43,3               | -3,2                 | 22    |
| -13,5           | -12,2          | -10,8             | -10,6         | -10,8        | -14,6               | -9,9                 | -10,9                           | -15,0               | -10,0                | DE    |
| .               | .              | .                 | .             | .            | .                   | .                    | .                               | .                   | .                    | 23.20 |
| .               | .              | .                 | .             | .            | .                   | .                    | .                               | .                   | .                    | 23    |
| .               | .              | .                 | .             | .            | .                   | .                    | .                               | .                   | .                    | DF    |
| .               | .              | .                 | .             | .            | .                   | .                    | .                               | .                   | .                    | 24.11 |
| .               | .              | .                 | .             | .            | .                   | .                    | .                               | .                   | .                    | 24.12 |
| .               | .              | .                 | .             | .            | .                   | .                    | .                               | .                   | .                    | 24.13 |
| .               | .              | .                 | .             | .            | .                   | .                    | .                               | .                   | .                    | 24.14 |
| .               | .              | .                 | .             | .            | .                   | .                    | .                               | .                   | .                    | 24.15 |
| -31,2           | -31,3          | -24,3             | -24,2         | -22,5        | -38,1               | -22,5                | -20,6                           | -38,6               | -20,6                | 24.16 |
| .               | .              | .                 | .             | .            | .                   | .                    | .                               | .                   | .                    | 24.20 |
| -35,9           | -35,7          | -28,2             | -28,2         | -23,9        | -20,9               | -23,8                | -23,9                           | -21,7               | -23,8                | 24.30 |
| .               | .              | .                 | .             | .            | .                   | .                    | .                               | .                   | .                    | 24.41 |
| .               | .              | .                 | .             | .            | .                   | .                    | .                               | .                   | .                    | 24.42 |
| -7,8            | -6,9           | -29,5             | -30,4         | -14,7        | .                   | -14,7                | -14,6                           | .                   | -14,6                | 24.51 |
| -17,6           | -15,9          | -10,8             | -15,7         | -30,0        | .                   | -30,3                | -30,0                           | .                   | -30,3                | 24.52 |
| .               | .              | .                 | .             | .            | .                   | .                    | .                               | .                   | .                    | 24.61 |
| -29,6           | -29,6          | -16,6             | -16,6         | .            | .                   | .                    | .                               | .                   | .                    | 24.62 |
| .               | .              | .                 | .             | .            | .                   | .                    | .                               | .                   | .                    | 24.63 |
| -34,1           | -34,1          | -18,5             | -17,7         | -6,0         | -13,6               | -5,8                 | -5,0                            | -12,4               | -4,7                 | 24.66 |
| .               | .              | .                 | .             | .            | .                   | .                    | .                               | .                   | .                    | 24.70 |
| -27,0           | -25,9          | -31,4             | -31,7         | 4,8          | 14,6                | 5,5                  | 4,7                             | 14,9                | 5,4                  | 24    |
| -27,0           | -25,9          | -31,4             | -31,7         | 4,8          | 14,6                | 5,5                  | 4,7                             | 14,9                | 5,4                  | DG    |
| .               | .              | .                 | .             | .            | .                   | .                    | .                               | .                   | .                    | 25.11 |
| .               | .              | .                 | .             | .            | .                   | .                    | .                               | .                   | .                    | 25.12 |
| -28,3           | -27,8          | -17,3             | -17,3         | -31,9        | -46,6               | -31,6                | -31,7                           | -45,7               | -31,4                | 25.13 |
| -11,3           | -11,1          | -8,8              | -4,9          | -15,0        | 4,6                 | -13,9                | -13,7                           | 5,7                 | -12,7                | 25.21 |
| -13,3           | -11,9          | -16,1             | -17,1         | -4,0         | .                   | -3,0                 | -3,5                            | .                   | -2,5                 | 25.22 |
| -21,0           | -19,8          | -12,0             | -12,7         | -19,4        | -26,4               | -18,7                | -20,2                           | -26,1               | -19,5                | 25.23 |
| -18,8           | -19,1          | -13,7             | -14,4         | -18,7        | -12,3               | -19,0                | -22,9                           | -21,3               | -23,3                | 25.24 |
| -18,4           | -18,2          | -13,5             | -13,4         | -20,5        | -10,1               | -20,3                | -21,8                           | -12,7               | -21,6                | 25    |
| -18,4           | -18,2          | -13,5             | -13,4         | -20,5        | -10,1               | -20,3                | -21,8                           | -12,7               | -21,6                | DH    |
| .               | .              | .                 | .             | .            | .                   | .                    | .                               | .                   | .                    | 26.11 |
| -15,9           | -14,9          | -12,6             | -14,5         | -31,6        | -32,5               | -31,5                | -31,1                           | -29,8               | -31,0                | 26.12 |
| -7,4            | -6,1           | -15,2             | -15,2         | -21,9        | -32,5               | -21,0                | -21,9                           | -32,6               | -21,0                | 26.13 |
| -27,8           | -28,0          | -30,3             | -30,7         | -22,4        | .                   | -22,7                | -22,8                           | .                   | -23,1                | 26.14 |

## 2. Ergebnisse der Betriebe nach Wirtschaftszweigen

Noch: 2.2. Betriebe, tätige Personen, Arbeiterstunden, Löhne, Gehälter und Umsatz - Veränderung zum Vormonat in Prozent

| WZ 93 | Wirtschaftszweig<br>Hauptgruppe                                  | Betriebe | Tätige Personen |                      | Geleistete<br>Arbeiter-<br>stunden | Arbeiter-<br>stunden<br>je Arbeiter |
|-------|--|----------|-----------------|----------------------|------------------------------------|-------------------------------------|
|       |  |          | insgesamt       | darunter<br>Arbeiter |                                    |                                     |
| 26.15 | H., Veredl., Verarb. v. sonst. Glas einschl. techn. Glaswaren    | -        | .               | .                    | .                                  | .                                   |
| 26.21 | H. v. keramischen Haushaltswaren u. Ziergegenständen             | -        | .               | .                    | .                                  | .                                   |
| 26.22 | H. v. Sanitärkeramik   | -        | .               | .                    | .                                  | .                                   |
| 26.23 | H. v. Isolatoren u. Isolierteilen a. Keramik                     | -        | .               | .                    | .                                  | .                                   |
| 26.25 | H. v. keramischen Erzeugnissen a. n. g.                          | -        | .               | .                    | .                                  | .                                   |
| 26.26 | H. v. feuerfesten keramischen Werkstoffen                        | -        | -1,1            | -1,4                 | -12,5                              | -11,2                               |
| 26.30 | H. v. keramischen Wand- u. Bodenfliesen u. -platten              | -        | .               | .                    | .                                  | .                                   |
| 26.40 | Ziegelei, H. v. sonst. Baukeramik                                | -        | -5,3            | -6,4                 | -34,0                              | -29,5                               |
| 26.61 | H. v. Betonerzeugnissen f. d. Bau u. v. Kalksandsteinen          | -        | -3,1            | -3,7                 | -22,9                              | -19,9                               |
| 26.62 | H. v. Gipserzeugnissen f. d. Bau                                 | -        | .               | .                    | .                                  | .                                   |
| 26.63 | H. v. Transportbeton   | -        | -2,7            | -2,8                 | -26,2                              | -24,0                               |
| 26.64 | H. v. Mörtel   | -        | -3,7            | -7,6                 | -26,9                              | -20,9                               |
| 26.65 | H. v. Faserzementwaren   | -        | .               | .                    | .                                  | .                                   |
| 26.66 | H. v. Erzeugnissen a. Beton, Zement u. Gips a. n. g.             | -        | .               | .                    | .                                  | .                                   |
| 26.70 | Be- u. Verarbeitung v. Natursteinen a. n. g.                     | -        | .               | .                    | .                                  | .                                   |
| 26.81 | H. v. Mühsteinen, Steinen z. Zerfasern, Polierst., Schleifwerkz. | -        | 0,7             | 1,4                  | -17,2                              | -18,4                               |
| 26.82 | H. v. Mineralerzeugnissen a. n. g.                               | -        | -1,1            | -1,3                 | -16,0                              | -14,9                               |
| 26    | Glasgewerbe, Keramik, Verarb. v. Steinen u. Erden                | -        | -1,7            | -2,2                 | -23,6                              | -21,8                               |
| DI    | Glasgewerbe, Keramik, Verarb. v. Steinen u. Erden                | -        | -1,7            | -2,2                 | -23,6                              | -21,8                               |
| 27.10 | Erzeugung v. Roheisen, Stahl u. Ferrolegierungen (EGKS)          | -        | .               | .                    | .                                  | .                                   |
| 27.21 | H. v. Rohren, Rohrform-, Rohrverschlussstücken a. Gusseisen      | -        | .               | .                    | .                                  | .                                   |
| 27.22 | H. v. Stahlrohren, Rohrformstücken usw. a. Eisen u. Stahl        | -        | -0,3            | -0,3                 | -14,3                              | -14,0                               |
| 27.31 | H. v. Blankstahl   | -        | .               | .                    | .                                  | .                                   |
| 27.33 | H. v. Kaltprofilen   | -        | .               | .                    | .                                  | .                                   |
| 27.35 | Erste Bearb. v. Eisen u. Stahl a. n. g., H. v. Ferrolegierungen  | -        | .               | .                    | .                                  | .                                   |
| 27.41 | Erzeugung u. erste Bearbeitung v. Edelmetallen                   | -        | .               | .                    | .                                  | .                                   |
| 27.42 | Erzeugung u. erste Bearbeitung v. Aluminium                      | -        | .               | .                    | .                                  | .                                   |
| 27.43 | Erzeugung u. erste Bearbeitung v. Blei, Zink u. Zinn             | -        | -               | -1,0                 | -7,4                               | -6,5                                |
| 27.45 | Erzeugung u. erste Bearbeitung v. sonst. NE-Metallen             | -        | .               | .                    | .                                  | .                                   |
| 27.51 | Eisengießerei  | -        | -2,4            | -2,3                 | -24,0                              | -22,2                               |
| 27.52 | Stahlgießerei  | -        | .               | .                    | .                                  | .                                   |
| 27.53 | Leichtmetallgießerei   | -        | -0,2            | -                    | -19,4                              | -19,4                               |
| 27.54 | Buntmetallgießerei   | -        | .               | .                    | .                                  | .                                   |
| 27    | Metallerzeugung u. -bearbeitung                                  | -        | -1,0            | -1,0                 | -18,1                              | -17,2                               |
| 28.11 | H. v. Stahl- u. Leichtmetallkonstruktionen                       | -        | -0,7            | -0,9                 | -18,0                              | -17,2                               |
| 28.12 | H. v. Ausbauelementen a. Stahl u. Leichtmetall                   | -        | -1,7            | -2,2                 | -13,1                              | -11,1                               |
| 28.21 | H. v. Tanks u. Sammelbehältern                                   | -        | .               | .                    | .                                  | .                                   |
| 28.22 | H. v. Heizkörpern f. Zentralheizungen u. v. -kesseln             | -        | .               | .                    | .                                  | .                                   |
| 28.30 | H. v. Dampfkesseln (oh. Zentralheizungskessel)                   | -        | -               | -                    | -15,0                              | -15,0                               |
| 28.40 | H. v. Schmiede-, Press-, Zieh- u. Stanzteilen usw.               | -        | 0               | -0,4                 | -19,3                              | -19,0                               |
| 28.51 | Oberflächenveredlung u. Wärmebehandlung                          | -        | 0,5             | 0,2                  | -11,4                              | -11,6                               |
| 28.52 | Mechanik a. n. g.  | -        | -0,6            | -0,5                 | -13,0                              | -12,5                               |
| 28.62 | H. v. Werkzeugen   | -        | -0,2            | -0,4                 | -12,0                              | -11,7                               |
| 28.63 | H. v. Schlössern u. Beschlägen                                   | -        | 0,7             | 0,5                  | -25,9                              | -26,3                               |
| 28.71 | H. v. Behältern a. Eisen u. Stahl                                | -        | .               | .                    | .                                  | .                                   |
| 28.72 | H. v. Verpackungen u. Verschlüssen a. Eisen, Stahl, NE-Metall    | -        | .               | .                    | .                                  | .                                   |
| 28.73 | H. v. Drahtwaren   | -        | -4,4            | -4,6                 | -13,1                              | -8,9                                |
| 28.74 | H. v. Schrauben, Nieten, Ketten u. Federn                        | -        | 0,2             | 0,5                  | -20,9                              | -21,2                               |

Monat Dezember 2002

| Bruttolohnsumme |             | Bruttogehaltsumme |            | Gesamtumsatz |                  |                   | Umsatz aus eigenen Erzeugnissen |                  |                   | WZ 93 |
|-----------------|-------------|-------------------|------------|--------------|------------------|-------------------|---------------------------------|------------------|-------------------|-------|
| insgesamt       | je Arbeiter | insgesamt         | je Angest. | insgesamt    | darunter Ausland | je tätiger Person | zusammen                        | darunter Ausland | je tätiger Person |       |
| .               | .           | .                 | .          | .            | .                | .                 | .                               | .                | .                 | 26.15 |
| .               | .           | .                 | .          | .            | .                | .                 | .                               | .                | .                 | 26.21 |
| .               | .           | .                 | .          | .            | .                | .                 | .                               | .                | .                 | 26.22 |
| .               | .           | .                 | .          | .            | .                | .                 | .                               | .                | .                 | 26.23 |
| .               | .           | .                 | .          | .            | .                | .                 | .                               | .                | .                 | 26.25 |
| -20,2           | -19,1       | -22,4             | -22,4      | 14,1         | 36,0             | 15,3              | 14,3                            | 36,4             | 15,6              | 26.26 |
| .               | .           | .                 | .          | .            | .                | .                 | .                               | .                | .                 | 26.30 |
| -27,6           | -22,6       | -27,5             | -27,2      | -51,6        | -41,6            | -48,9             | -52,8                           | -42,6            | -50,1             | 26.40 |
| -27,5           | -24,7       | -12,5             | -11,1      | -34,4        | .                | -32,3             | -35,8                           | .                | -33,7             | 26.61 |
| .               | .           | .                 | .          | .            | .                | .                 | .                               | .                | .                 | 26.62 |
| -22,9           | -20,7       | -29,6             | -27,8      | -36,2        | x                | -34,4             | -35,5                           | x                | -33,7             | 26.63 |
| -36,2           | -30,9       | -30,6             | -30,2      | -60,5        | .                | -59,0             | -60,8                           | .                | -59,3             | 26.64 |
| .               | .           | .                 | .          | .            | .                | .                 | .                               | .                | .                 | 26.65 |
| .               | .           | .                 | .          | .            | .                | .                 | .                               | .                | .                 | 26.66 |
| .               | .           | .                 | .          | .            | .                | .                 | .                               | .                | .                 | 26.70 |
| -3,7            | -5,0        | -3,2              | -2,1       | .            | .                | .                 | .                               | .                | .                 | 26.81 |
| -17,6           | -16,5       | -19,2             | -18,7      | .            | .                | .                 | .                               | .                | .                 | 26.82 |
| -25,8           | -24,1       | -22,6             | -22,3      | -33,8        | -21,3            | -32,6             | -34,6                           | -24,8            | -33,4             | 26    |
| -25,8           | -24,1       | -22,6             | -22,3      | -33,8        | -21,3            | -32,6             | -34,6                           | -24,8            | -33,4             | DI    |
| .               | .           | .                 | .          | .            | .                | .                 | .                               | .                | .                 | 27.10 |
| .               | .           | .                 | .          | .            | .                | .                 | .                               | .                | .                 | 27.21 |
| -15,5           | -15,2       | -7,0              | -7,0       | .            | .                | .                 | .                               | .                | .                 | 27.22 |
| .               | .           | .                 | .          | .            | .                | .                 | .                               | .                | .                 | 27.31 |
| .               | .           | .                 | .          | .            | .                | .                 | .                               | .                | .                 | 27.33 |
| .               | .           | .                 | .          | .            | .                | .                 | .                               | .                | .                 | 27.35 |
| .               | .           | .                 | .          | .            | .                | .                 | .                               | .                | .                 | 27.41 |
| .               | .           | .                 | .          | .            | .                | .                 | .                               | .                | .                 | 27.42 |
| -6,8            | -5,8        | -34,2             | -36,9      | .            | .                | .                 | .                               | .                | .                 | 27.43 |
| .               | .           | .                 | .          | .            | .                | .                 | .                               | .                | .                 | 27.45 |
| -19,8           | -17,9       | 6,1               | 8,9        | -24,3        | -31,0            | -22,5             | -24,3                           | -31,1            | -22,4             | 27.51 |
| .               | .           | .                 | .          | .            | .                | .                 | .                               | .                | .                 | 27.52 |
| -12,0           | -12,0       | -15,3             | -14,2      | -23,6        | .                | -23,5             | -23,6                           | .                | -23,5             | 27.53 |
| .               | .           | .                 | .          | .            | .                | .                 | .                               | .                | .                 | 27.54 |
| -18,6           | -17,8       | -10,2             | -9,4       | -29,0        | -32,7            | -28,3             | -29,4                           | -33,8            | -28,7             | 27    |
| -12,0           | -11,2       | -13,2             | -13,1      | -1,7         | .                | -1,0              | -1,1                            | .                | -0,4              | 28.11 |
| -8,2            | -6,2        | 7,2               | 7,6        | -8,5         | .                | -6,9              | -8,9                            | .                | -7,3              | 28.12 |
| .               | .           | .                 | .          | .            | .                | .                 | .                               | .                | .                 | 28.21 |
| .               | .           | .                 | .          | .            | .                | .                 | .                               | .                | .                 | 28.22 |
| -7,7            | -7,7        | -11,0             | -11,0      | 30,3         | .                | 30,3              | 31,0                            | .                | 31,0              | 28.30 |
| -8,3            | -8,0        | -8,0              | -9,3       | -22,7        | -22,6            | -22,7             | -23,0                           | -22,6            | -23,0             | 28.40 |
| -24,6           | -24,7       | -16,8             | -18,7      | -21,5        | -43,8            | -21,9             | -21,2                           | -43,8            | -21,6             | 28.51 |
| -8,4            | -7,9        | -5,7              | -5,0       | -20,7        | -5,8             | -20,3             | -21,2                           | -5,8             | -20,8             | 28.52 |
| -9,5            | -9,1        | -6,8              | -7,0       | -25,1        | .                | -24,9             | -23,6                           | .                | -23,4             | 28.62 |
| -7,3            | -7,8        | -9,4              | -10,7      | -27,1        | .                | -27,6             | -27,1                           | .                | -27,6             | 28.63 |
| .               | .           | .                 | .          | .            | .                | .                 | .                               | .                | .                 | 28.71 |
| .               | .           | .                 | .          | .            | .                | .                 | .                               | .                | .                 | 28.72 |
| -16,1           | -12,0       | -7,4              | -4,1       | -42,9        | -8,5             | -40,3             | -43,5                           | -9,3             | -40,9             | 28.73 |
| -23,9           | -24,3       | -23,5             | -22,9      | -31,7        | -26,7            | -31,9             | -32,3                           | -26,7            | -32,4             | 28.74 |

## 2. Ergebnisse der Betriebe nach Wirtschaftszweigen

Noch: 2.2. Betriebe, tätige Personen, Arbeiterstunden, Löhne, Gehälter und Umsatz - Veränderung zum Vormonat in Prozent

| WZ 93 | Wirtschaftszweig<br>Hauptgruppe                                     | Betriebe | Tätige Personen |                      | Geleistete<br>Arbeiter-<br>stunden | Arbeiter-<br>stunden<br>je Arbeiter |
|-------|---|----------|-----------------|----------------------|------------------------------------|-------------------------------------|
|       |   |          | insgesamt       | darunter<br>Arbeiter |                                    |                                     |
| 28.75 | H. v. Eisen-, Blech- u. Metallwaren a. n. g.                        | -        | -1,2            | -1,4                 | -12,8                              | -11,6                               |
| 28    | H. v. Metallerzeugnissen  | -        | -0,4            | -0,6                 | -16,5                              | -16,0                               |
| DJ    | Metallerzeugung u. -bearbeitung, H. v. Metallerzeugnissen           | -        | -0,6            | -0,7                 | -16,9                              | -16,3                               |
| 29.11 | H. v. Verbrennungsmotoren u. Turbinen                               | -        | .               | .                    | .                                  | .                                   |
| 29.12 | H. v. Pumpen u. Kompressoren  | -        | 0,6             | 0,8                  | -6,6                               | -7,4                                |
| 29.13 | H. v. Armaturen   | -        | .               | .                    | .                                  | .                                   |
| 29.14 | H. v. Lagern, Getrieben, Zahnrädern u. Antriebselementen            | -        | 0,2             | 0,7                  | -14,3                              | -14,9                               |
| 29.21 | H. v. Öfen u. Brennern  | -        | -1,2            | 0,9                  | -11,1                              | -11,9                               |
| 29.22 | H. v. Hebezeugen u. Fördermitteln                                   | -        | -0,3            | -0,4                 | -8,6                               | -8,3                                |
| 29.23 | H. v. Kälte- u. Lufttechn. Erzeugnissen f. gewerbliche Zwecke       | -        | -               | -0,3                 | -13,6                              | -13,4                               |
| 29.24 | H. v. Maschinen f. unspezifische Verwendung a. n. g.                | -        | -1,8            | -1,3                 | -10,1                              | -9,0                                |
| 29.31 | H. v. Ackerschleppern   | -        | .               | .                    | .                                  | .                                   |
| 29.32 | H. v. sonst. land- u. forstwirtschaftlichen Maschinen               | -        | .               | .                    | .                                  | .                                   |
| 29.40 | H. v. Werkzeugmaschinen   | -        | 0,3             | 0,5                  | -16,4                              | -16,8                               |
| 29.51 | H. v. Masch. f. d. Metallerzeugung, v. Walzwerkseinricht. usw.      | -        | 3,3             | 3,0                  | -11,1                              | -13,7                               |
| 29.52 | H. v. Bergwerks-, Bau- u. Baustoffmaschinen                         | -        | -               | 0,3                  | -15,6                              | -15,8                               |
| 29.53 | H. v. Masch. f. d. Ernährungsgewerbe u. d. Tabakverarbeitung        | -        | -0,6            | -0,2                 | -18,5                              | -18,3                               |
| 29.54 | H. v. Masch. f. d. Textil-, Bekleidungs- u. Ledergewerbe            | -        | -0,3            | 0,1                  | -14,0                              | -14,1                               |
| 29.55 | H. v. Masch. f. d. Papiergewerbe                                    | -        | -               | -1,7                 | -3,8                               | -2,2                                |
| 29.56 | H. v. Masch. f. bestimmte Wirtschaftszweige a. n. g.                | -        | -0,3            | -0,2                 | -18,2                              | -18,0                               |
| 29.71 | H. v. elektrischen Haushaltsgeräten                                 | -        | -0,7            | -0,8                 | -35,3                              | -34,8                               |
| 29.72 | H. v. nichtelektr. Heiz-, Koch-, Heißwasser-, Heißluftger. a. n. g. | -        | -2,1            | -2,3                 | -18,7                              | -16,8                               |
| 29    | Maschinenbau  | -        | -0,2            | 0                    | -14,5                              | -14,5                               |
| DK    | Maschinenbau  | -        | -0,2            | 0                    | -14,5                              | -14,5                               |
| 30.01 | H. v. Büromaschinen   | -        | .               | .                    | .                                  | .                                   |
| 30.02 | H. v. Datenverarbeitungsgeräten u. -einrichtungen                   | -        | .               | .                    | .                                  | .                                   |
| 30    | H. v. Büromaschinen, DV-Geräten u. -Einrichtungen                   | -        | -4,1            | -7,2                 | -26,4                              | -20,7                               |
| 31.10 | H. v. Elektromotoren, Generatoren u. Transformatoren                | -        | -0,4            | -                    | -15,0                              | -15,0                               |
| 31.20 | H. v. Elektrizitätsverteilungs- u. -schalteinrichtungen             | -        | -0,6            | -0,9                 | -15,9                              | -15,1                               |
| 31.30 | H. v. isolierten Elektrokabeln, -leitungen u. -drähten              | -        | .               | .                    | .                                  | .                                   |
| 31.40 | H. v. Akkumulatoren u. Batterien                                    | -        | .               | .                    | .                                  | .                                   |
| 31.50 | H. v. elektrischen Lampen u. Leuchten                               | -        | -1,3            | -0,7                 | -14,0                              | -13,4                               |
| 31.61 | H. v. elektr. Ausrüstungen f. Motoren u. Fahrzeuge a. n. g.         | -        | -1,1            | -0,6                 | -10,2                              | -9,6                                |
| 31.62 | H. v. sonst. elektrischen Ausrüstungen a. n. g.                     | -        | -1,0            | -1,4                 | -11,6                              | -10,3                               |
| 31    | H. v. Geräten der Elektrizitätserzeugung, -verteilung u. Ä.         | -        | -0,7            | -0,6                 | -15,1                              | -14,6                               |
| 32.10 | H. v. elektronischen Bauelementen                                   | -        | 0,1             | 0,6                  | -9,4                               | -9,9                                |
| 32.20 | H. v. Nachrichtentechnischen Geräten u. Einrichtungen               | -        | -3,0            | -2,5                 | -16,9                              | -14,8                               |
| 32.30 | H. v. Rundfunk- u. Fernsehgeräten, phonotechn. Geräten usw.         | -        | -0,5            | -                    | -15,6                              | -15,6                               |
| 32    | Rundfunk-, Fernseh- u. Nachrichtentechnik                           | -        | -0,5            | 0                    | -11,0                              | -11,0                               |
| 33.10 | H. v. medizinischen Geräten u. orthopädischen Vorrichtungen         | -        | -0,1            | -0,4                 | -8,2                               | -7,8                                |
| 33.20 | H. v. Mess-, Kontroll-, Navigations- u. ä. Instrumenten usw.        | -        | -1,3            | -0,9                 | -13,6                              | -12,7                               |
| 33.30 | H. v. industriellen Prozesssteuerungsanlagen                        | -        | -0,7            | -0,5                 | -11,3                              | -10,8                               |
| 33.40 | H. v. optischen u. fotografischen Geräten                           | -        | -               | -1,7                 | -11,1                              | -9,6                                |
| 33.50 | H. v. Uhren   | -        | 0,8             | -                    | -25,0                              | -25,0                               |

Monat Dezember 2002

| Bruttolohnsumme |             | Bruttogehaltsumme |            | Gesamtumsatz |                  |                   | Umsatz aus eigenen Erzeugnissen |                  |                   | WZ 93 |
|-----------------|-------------|-------------------|------------|--------------|------------------|-------------------|---------------------------------|------------------|-------------------|-------|
| insgesamt       | je Arbeiter | insgesamt         | je Angest. | insgesamt    | darunter Ausland | je tätiger Person | zusammen                        | darunter Ausland | je tätiger Person |       |
| -11,7           | -10,4       | -11,8             | -11,3      | -14,4        | 2,7              | -13,3             | -13,9                           | 3,3              | -12,8             | 28.75 |
| -13,6           | -13,1       | -11,2             | -11,3      | -14,3        | -16,3            | -14,0             | -14,2                           | -16,4            | -13,9             | 28    |
| -15,1           | -14,6       | -10,9             | -10,8      | -19,4        | -25,7            | -18,9             | -19,5                           | -26,3            | -19,0             | DJ    |
| .               | .           | .                 | .          | .            | .                | .                 | .                               | .                | .                 | 29.11 |
| -13,7           | -14,4       | -2,3              | -2,3       | -34,5        | -46,0            | -34,9             | -34,7                           | -46,6            | -35,1             | 29.12 |
| .               | .           | .                 | .          | .            | .                | .                 | .                               | .                | .                 | 29.13 |
| -6,4            | -7,0        | -14,2             | -13,2      | -16,6        | 4,4              | -16,8             | -16,6                           | 4,5              | -16,8             | 29.14 |
| -12,1           | -12,9       | -17,1             | -12,6      | 6,3          | .                | 7,6               | 6,9                             | .                | 8,2               | 29.21 |
| -11,4           | -11,0       | -18,4             | -18,3      | 33,1         | 113,2            | 33,5              | 32,0                            | 119,3            | 32,4              | 29.22 |
| -12,0           | -11,8       | -0,3              | -0,7       | 20,9         | 20,2             | 20,9              | 23,9                            | 21,8             | 23,9              | 29.23 |
| -9,8            | -8,6        | -14,4             | -12,5      | 173,7        | .                | 178,7             | 188,0                           | .                | 193,3             | 29.24 |
| .               | .           | .                 | .          | .            | .                | .                 | .                               | .                | .                 | 29.31 |
| .               | .           | .                 | .          | .            | .                | .                 | .                               | .                | .                 | 29.32 |
| -8,4            | -8,9        | -7,5              | -7,5       | 18,8         | 85,2             | 18,4              | 19,3                            | 86,3             | 19,0              | 29.40 |
| 8,2             | 5,0         | 3,0               | -0,9       | 32,8         | x                | 28,5              | 32,9                            | x                | 28,6              | 29.51 |
| -3,5            | -3,8        | -7,2              | -6,6       | 36,6         | .                | 36,6              | 26,9                            | .                | 26,9              | 29.52 |
| -7,8            | -7,6        | -12,0             | -11,0      | -10,1        | 0,8              | -9,6              | -9,7                            | 2,3              | -9,2              | 29.53 |
| -5,1            | -5,2        | -11,1             | -10,0      | 15,1         | 15,3             | 15,5              | 15,0                            | 15,0             | 15,4              | 29.54 |
| -3,9            | -2,2        | -11,3             | -13,9      | -4,0         | .                | -4,0              | -2,5                            | .                | -2,5              | 29.55 |
| -18,5           | -18,4       | -19,8             | -19,5      | 80,0         | 80,1             | 80,6              | 75,8                            | 78,8             | 76,4              | 29.56 |
| -19,2           | -18,6       | -5,0              | -5,0       | -28,1        | .                | -27,6             | -28,6                           | .                | -28,2             | 29.71 |
| -3,5            | -1,2        | -5,7              | -4,2       | -39,8        | .                | -38,5             | -40,6                           | .                | -39,3             | 29.72 |
| -12,8           | -12,8       | -14,3             | -13,9      | 42,5         | 61,6             | 42,9              | 41,7                            | 61,5             | 42,1              | 29    |
| -12,8           | -12,8       | -14,3             | -13,9      | 42,5         | 61,6             | 42,9              | 41,7                            | 61,5             | 42,1              | DK    |
| .               | .           | .                 | .          | .            | .                | .                 | .                               | .                | .                 | 30.01 |
| .               | .           | .                 | .          | .            | .                | .                 | .                               | .                | .                 | 30.02 |
| -27,0           | -21,4       | 5,0               | 4,4        | -44,8        | .                | -42,5             | -47,9                           | .                | -45,7             | 30    |
| -13,4           | -13,4       | -10,9             | -9,4       | -1,5         | 5,0              | -1,0              | -1,9                            | 5,2              | -1,5              | 31.10 |
| -22,7           | -22,0       | -24,8             | -24,7      | -18,0        | -23,4            | -17,5             | -18,0                           | -23,2            | -17,5             | 31.20 |
| .               | .           | .                 | .          | .            | .                | .                 | .                               | .                | .                 | 31.30 |
| .               | .           | .                 | .          | .            | .                | .                 | .                               | .                | .                 | 31.40 |
| -18,6           | -18,0       | -28,6             | -26,3      | -19,7        | -12,1            | -18,6             | -21,8                           | -15,2            | -20,7             | 31.50 |
| -26,6           | -26,1       | -8,9              | -5,8       | -33,9        | .                | -33,2             | -33,9                           | .                | -33,2             | 31.61 |
| -20,3           | -19,2       | -19,3             | -18,8      | 24,3         | .                | 25,5              | 30,3                            | .                | 31,6              | 31.62 |
| -19,9           | -19,4       | -22,0             | -21,3      | -13,4        | -15,7            | -12,8             | -13,5                           | -16,6            | -12,9             | 31    |
| -20,3           | -20,8       | -12,2             | -11,9      | 11,7         | .                | 11,6              | 11,8                            | .                | 11,7              | 32.10 |
| -12,1           | -9,9        | -25,8             | -22,9      | 5,7          | .                | 9,0               | 5,1                             | .                | 8,4               | 32.20 |
| 8,5             | 8,5         | -1,2              | 0,4        | -2,4         | -55,7            | -1,9              | -2,9                            | -55,7            | -2,4              | 32.30 |
| -18,4           | -18,4       | -14,2             | -13,4      | 10,9         | .                | 11,4              | 10,9                            | .                | 11,5              | 32    |
| -13,8           | -13,5       | -10,2             | -10,7      | 8,7          | -2,0             | 8,8               | 4,0                             | -12,8            | 4,1               | 33.10 |
| -10,1           | -9,2        | -20,4             | -19,0      | 4,5          | 25,5             | 5,9               | 6,9                             | 37,1             | 8,3               | 33.20 |
| -13,4           | -13,0       | -21,3             | -20,6      | .            | .                | .                 | .                               | .                | .                 | 33.30 |
| -17,7           | -16,3       | -18,7             | -20,8      | .            | .                | .                 | .                               | .                | .                 | 33.40 |
| -21,4           | -21,4       | -16,6             | -17,6      | -12,2        | .                | -12,9             | -12,6                           | .                | -13,2             | 33.50 |

## 2. Ergebnisse der Betriebe nach Wirtschaftszweigen

Noch: 2.2. Betriebe, tätige Personen, Arbeiterstunden, Löhne, Gehälter und Umsatz - Veränderung zum Vormonat in Prozent

| WZ 93         | Wirtschaftszweig<br>Hauptgruppe                               | Betriebe | Tätige Personen |                      | Geleistete<br>Arbeiter-<br>stunden | Arbeiter-<br>stunden<br>je Arbeiter |
|---------------|---|----------|-----------------|----------------------|------------------------------------|-------------------------------------|
|               |   |          | insgesamt       | darunter<br>Arbeiter |                                    |                                     |
| 33            | Medizin-, Mess-, Steuer- u. Regelungstechnik, Optik           | -        | -0,5            | -0,6                 | -11,4                              | -10,9                               |
| DL            | H. v. Büromaschinen; Elektrotechnik, Feinmechanik, Optik      | -        | -0,7            | -0,6                 | -13,5                              | -12,9                               |
| 34.10         | H. v. Kraftwagen u. Kraftwagenmotoren                         | -        | .               | .                    | .                                  | .                                   |
| 34.20         | H. v. Karosserien, Aufbauten u. Anhängern                     | -        | .               | .                    | .                                  | .                                   |
| 34.30         | H. v. Teilen u. Zubehör f. Kraftwagen u. Kraftwagenmotoren    | -        | 0,1             | 0,1                  | -13,7                              | -13,8                               |
| 34            | H. v. Kraftwagen u. Kraftwagenteilen                          | -        | -               | -0,1                 | -14,0                              | -13,9                               |
| 35.11         | Schiffbau (oh. Boots- u. Yachtbau)                            | -        | .               | .                    | .                                  | .                                   |
| 35.12         | Boots- u. Yachtbau  | -        | .               | .                    | .                                  | .                                   |
| 35.20         | Schienenfahrzeugbau   | -        | -2,5            | -2,7                 | -29,7                              | -27,7                               |
| 35.30         | Luft- u. Raumfahrzeugbau                                      | -        | .               | .                    | .                                  | .                                   |
| 35.41         | H. v. Krafträdern   | -        | .               | .                    | .                                  | .                                   |
| 35.42         | H. v. Fahrrädern  | -        | .               | .                    | .                                  | .                                   |
| 35.43         | H. v. Behindertenfahrzeugen                                   | -        | .               | .                    | .                                  | .                                   |
| 35            | Sonstiger Fahrzeugbau   | -        | -1,3            | -1,3                 | -25,4                              | -24,4                               |
| DM            | Fahrzeugbau   | -        | -0,3            | -0,4                 | -16,3                              | -16,0                               |
| 36.11         | H. v. Sitzmöbeln  | -        | -0,4            | -0,4                 | -15,8                              | -15,4                               |
| 36.12         | H. v. Büro- u. Ladenmöbeln                                    | -        | -1,9            | -2,3                 | -17,6                              | -15,7                               |
| 36.13         | H. v. Küchenmöbeln  | -        | -0,9            | -7,0                 | -22,5                              | -16,6                               |
| 36.14         | H. v. sonst. Möbeln   | -        | 0,2             | 0,4                  | -25,6                              | -25,9                               |
| 36.15         | H. v. Matratzen   | -        | -1,3            | -1,2                 | -9,6                               | -8,4                                |
| 36.22         | H. v. Schmuck, Gold-, Silberschmiedew. (oh. Phantasieschm.)   | -        | .               | .                    | .                                  | .                                   |
| 36.30         | H. v. Musikinstrumenten                                       | -        | -0,2            | -0,3                 | -16,6                              | -16,3                               |
| 36.40         | H. v. Sportgeräten  | -        | .               | .                    | .                                  | .                                   |
| 36.50         | H. v. Spielwaren  | -        | 0,2             | 0,5                  | -4,6                               | -5,1                                |
| 36.62         | H. v. Besen u. Bürsten  | -        | -0,2            | -0,2                 | -8,7                               | -8,5                                |
| 36.63         | H. v. Erzeugnissen a. n. g.                                   | -        | -4,4            | -7,2                 | -14,3                              | -7,6                                |
| 36            | H. v. Möbeln, Schmuck, Musikinstr., Sportgeräten, Spielw.     | -        | -0,6            | -0,9                 | -16,3                              | -15,5                               |
| 37.10         | Recycling v. Schrott  | -        | -8,7            | -12,4                | -15,4                              | -3,4                                |
| 37.20         | Recycling v. nichtmetallischen Altmaterialien u. Reststoffen  | -        | -0,6            | -0,3                 | -9,4                               | -9,2                                |
| 37            | Recycling   | -        | -3,8            | -5,2                 | -10,3                              | -5,3                                |
| DN            | H. v. Möbeln, Schmuck, Musikinstr., Sportg., Spielw.; Recycl. | -        | -0,8            | -1,3                 | -15,8                              | -14,7                               |
| D             | Verarbeitendes Gewerbe  | -        | -0,5            | -0,6                 | -15,1                              | -14,5                               |
| Hauptgruppen: |   |          |                 |                      |                                    |                                     |
| A             | Vorleistungsgüterproduzenten                                  | -        | -0,7            | -0,8                 | -16,4                              | -15,7                               |
| B             | Investitionsgüterproduzenten                                  | -        | -0,6            | -0,6                 | -15,8                              | -15,3                               |
| GG            | Gebrauchsgüterproduzenten                                     | -        | 0               | -0,3                 | -17,3                              | -17,1                               |
| VG            | Verbrauchsgüterproduzenten                                    | -        | -0,2            | -0,4                 | -10,0                              | -9,7                                |
| Insgesamt     |   | -        | -0,5            | -0,7                 | -15,1                              | -14,6                               |

Monat Dezember 2002

| Bruttolohnsumme |             | Bruttogehaltsumme |            | Gesamtumsatz |                  |                   | Umsatz aus eigenen Erzeugnissen |                  |                   | WZ 93 |
|-----------------|-------------|-------------------|------------|--------------|------------------|-------------------|---------------------------------|------------------|-------------------|-------|
| insgesamt       | je Arbeiter | insgesamt         | je Angest. | insgesamt    | darunter Ausland | je tätiger Person | zusammen                        | darunter Ausland | je tätiger Person |       |
| -13,1           | -12,6       | -17,6             | -17,2      | 2,0          | 9,2              | 2,5               | 1,7                             | 11,5             | 2,2               | 33    |
| -18,5           | -18,0       | -16,8             | -16,2      | -0,9         | -4,1             | -0,2              | -0,6                            | -3,7             | 0,1               | DL    |
| .               | .           | .                 | .          | .            | .                | .                 | .                               | .                | .                 | 34.10 |
| .               | .           | .                 | .          | .            | .                | .                 | .                               | .                | .                 | 34.20 |
| -13,1           | -13,2       | -7,9              | -8,2       | -25,9        | -18,5            | -26,0             | -25,5                           | -18,8            | -25,6             | 34.30 |
| 2,2             | 2,3         | -4,9              | -5,4       | -27,1        | .                | -27,1             | -27,5                           | .                | -27,5             | 34    |
| .               | .           | .                 | .          | .            | .                | .                 | .                               | .                | .                 | 35.11 |
| .               | .           | .                 | .          | .            | .                | .                 | .                               | .                | .                 | 35.12 |
| -25,2           | -23,1       | -5,3              | -3,7       | .            | .                | .                 | .                               | .                | .                 | 35.20 |
| .               | .           | .                 | .          | .            | .                | .                 | .                               | .                | .                 | 35.30 |
| .               | .           | .                 | .          | .            | .                | .                 | .                               | .                | .                 | 35.41 |
| .               | .           | .                 | .          | .            | .                | .                 | .                               | .                | .                 | 35.42 |
| .               | .           | .                 | .          | .            | .                | .                 | .                               | .                | .                 | 35.43 |
| -22,7           | -21,7       | -8,6              | -7,6       | 12,9         | .                | 14,4              | 12,4                            | .                | 13,9              | 35    |
| -3,9            | -3,6        | -6,4              | -6,4       | -22,7        | -30,6            | -22,4             | -23,0                           | -30,6            | -22,8             | DM    |
| -10,5           | -10,2       | -3,1              | -2,4       | -22,0        | .                | -21,7             | -22,1                           | .                | -21,7             | 36.11 |
| -7,6            | -5,5        | -8,8              | -7,7       | -14,2        | .                | -12,5             | -15,0                           | .                | -13,3             | 36.12 |
| -0,8            | 6,7         | -6,8              | -15,6      | -26,8        | .                | -26,1             | -26,8                           | .                | -26,1             | 36.13 |
| -14,0           | -14,4       | -8,3              | -7,7       | -25,9        | -8,0             | -26,0             | -31,3                           | -10,8            | -31,5             | 36.14 |
| -16,7           | -15,7       | -4,5              | -2,7       | -33,3        | .                | -32,4             | -33,4                           | .                | -32,5             | 36.15 |
| .               | .           | .                 | .          | .            | .                | .                 | .                               | .                | .                 | 36.22 |
| -21,0           | -20,8       | -10,9             | -11,4      | -11,4        | -15,1            | -11,3             | -20,3                           | -27,1            | -20,2             | 36.30 |
| .               | .           | .                 | .          | .            | .                | .                 | .                               | .                | .                 | 36.40 |
| -13,1           | -13,5       | -7,2              | -6,2       | -15,2        | -12,5            | -15,3             | -15,2                           | -12,5            | -15,3             | 36.50 |
| -8,6            | -8,4        | -10,3             | -10,3      | -19,1        | .                | -19,0             | -20,5                           | .                | -20,3             | 36.62 |
| -8,4            | -1,2        | -9,4              | -13,0      | -29,1        | .                | -25,9             | -30,3                           | .                | -27,1             | 36.63 |
| -12,7           | -11,9       | -7,5              | -8,4       | -22,3        | -15,5            | -21,8             | -24,4                           | -20,0            | -24,0             | 36    |
| -15,2           | -3,1        | -5,8              | -6,9       | -7,6         | .                | 1,2               | -18,1                           | .                | -10,4             | 37.10 |
| -9,1            | -8,8        | -6,2              | -4,9       | -7,9         | .                | -7,3              | -8,0                            | .                | -7,4              | 37.20 |
| -11,8           | -6,9        | -6,2              | -5,8       | -7,7         | 19,3             | -4,1              | -14,7                           | 14,6             | -11,3             | 37    |
| -12,6           | -11,5       | -7,3              | -8,0       | -20,7        | -13,1            | -20,0             | -23,5                           | -18,2            | -22,8             | DN    |
| -14,9           | -14,4       | -15,6             | -15,3      | -7,3         | -7,8             | -6,8              | -7,9                            | -8,2             | -7,4              | D     |
| -18,1           | -17,4       | -16,0             | -15,7      | -16,3        | -10,8            | -15,7             | -16,4                           | -11,3            | -15,8             | A     |
| -8,8            | -8,3        | -13,3             | -12,7      | 1,7          | -5,5             | 2,3               | 1,0                             | -5,8             | 1,6               | B     |
| -12,2           | -12,0       | -7,8              | -8,6       | -20,3        | -14,7            | -20,3             | -22,4                           | -17,5            | -22,4             | GG    |
| -20,0           | -19,7       | -20,1             | -20,3      | -4,5         | -14,4            | -4,3              | -5,4                            | -14,7            | -5,2              | VG    |
| -14,9           | -14,4       | -15,5             | -15,3      | -7,5         | -7,8             | -7,0              | -8,0                            | -8,2             | -7,5              |       |

## 2. Ergebnisse der Betriebe nach Wirtschaftszweigen

### 2.3. Betriebe, tätige Personen, Arbeiterstunden, Löhne, Gehälter und Umsatz - Veränderung zum Vorjahresmonat in Prozent

| WZ 93 | Wirtschaftszweig<br>Hauptgruppe                               | Betriebe | Tätige Personen |                      | Geleistete<br>Arbeiter-<br>stunden | Arbeiter-<br>stunden<br>je Arbeiter |
|-------|---|----------|-----------------|----------------------|------------------------------------|-------------------------------------|
|       |   |          | insgesamt       | darunter<br>Arbeiter |                                    |                                     |
| 10.20 | Braunkohlenbergbau u. -brikettherstellung                     | -        | .               | .                    | .                                  | .                                   |
| 10    | Kohlenbergbau, Torfgewinnung                                  | -        | .               | .                    | .                                  | .                                   |
| CA    | Kohlenbergbau, Torfgewinnung, Gew. v. Erdöl, Erdgas usw.      | -        | .               | .                    | .                                  | .                                   |
| 14.21 | Gew. v. Kies u. Sand  | -5,1     | -9,2            | -12,1                | -8,4                               | 4,2                                 |
| 14.22 | Gew. v. Ton u. Kaolin   | -        | .               | .                    | .                                  | .                                   |
| 14    | Gew. v. Steinen u. Erden, sonst. Bergbau                      | -7,1     | .               | .                    | .                                  | .                                   |
| CB    | Erzbergbau, Gew. v. Steinen u. Erden, sonst. Bergbau          | -7,1     | .               | .                    | .                                  | .                                   |
| C     | Bergbau u. Gewinnung v. Steinen u. Erden                      | -7,0     | -7,7            | -7,7                 | -3,2                               | 4,9                                 |
| 15.11 | Schlachten (oh. Schlachten v. Geflügel)                       | -18,2    | .               | .                    | .                                  | .                                   |
| 15.12 | Schlachten v. Geflügel  | -        | .               | .                    | .                                  | .                                   |
| 15.13 | Fleischverarbeitung   | -        | 0,5             | -4,4                 | -3,0                               | 1,5                                 |
| 15.20 | Fischverarbeitung   | -        | -2,7            | -4,4                 | -13,3                              | -9,3                                |
| 15.31 | Verarbeitung v. Kartoffeln                                    | -        | 2,6             | -1,6                 | 9,8                                | 11,6                                |
| 15.32 | H. v. Frucht- u. Gemüsesäften                                 | -10,0    | -6,7            | -9,2                 | -6,9                               | 2,6                                 |
| 15.33 | Verarbeitung v. Obst u. Gemüse a. n. g.                       | 8,3      | 10,5            | 10,8                 | 11,1                               | 0,3                                 |
| 15.41 | H. v. rohen Ölen u. Fetten                                    | -        | .               | .                    | .                                  | .                                   |
| 15.43 | H. v. Margarine u. ä. Nahrungsfetten                          | -        | .               | .                    | .                                  | .                                   |
| 15.51 | Milchverarbeitung (oh. H. v. Speiseeis)                       | -        | .               | .                    | .                                  | .                                   |
| 15.52 | H. v. Speiseeis   | -        | .               | .                    | .                                  | .                                   |
| 15.61 | Mahl- u. Schälsmühlen   | -        | 3,3             | 0,6                  | 14,3                               | 13,6                                |
| 15.71 | H. v. Futtermitteln für Nutztiere                             | -        | .               | .                    | .                                  | .                                   |
| 15.72 | H. v. Futtermitteln für sonstige Tiere                        | -        | .               | .                    | .                                  | .                                   |
| 15.81 | H. v. Backwaren (oh. Dauerbackwaren)                          | -7,3     | -4,3            | -6,7                 | -7,9                               | -1,2                                |
| 15.82 | H. v. Dauerbackwaren  | -        | 7,2             | 7,6                  | -12,3                              | -18,5                               |
| 15.83 | Zuckerindustrie   | -        | .               | .                    | .                                  | .                                   |
| 15.84 | H. v. Süßwaren (oh. Dauerbackwaren)                           | 12,5     | -4,8            | -8,5                 | 1,4                                | 10,8                                |
| 15.85 | H. v. Teigwaren   | -        | .               | .                    | .                                  | .                                   |
| 15.86 | Verarb. v. Kaffee u. Tee, H. v. Kaffee-Ersatz                 | -        | .               | .                    | .                                  | .                                   |
| 15.87 | H. v. Würzen u. Soßen   | -        | .               | .                    | .                                  | .                                   |
| 15.89 | H. v. sonst. Nahrungsmitteln (oh. Getränke)                   | -        | 13,4            | 15,3                 | 11,4                               | -3,4                                |
| 15.91 | H. v. Spirituosen   | -        | -13,0           | -10,5                | -5,3                               | 5,8                                 |
| 15.93 | H. v. Wein aus frischen Trauben                               | -        | .               | .                    | .                                  | .                                   |
| 15.96 | H. v. Bier  | -11,1    | -4,7            | -5,0                 | -2,3                               | 2,9                                 |
| 15.97 | H. v. Malz  | -        | .               | .                    | .                                  | .                                   |
| 15.98 | Mineralbrunnen, H. v. Erfrischungsgetränken                   | -16,7    | -37,8           | -18,9                | -32,8                              | -17,2                               |
| 15    | Ernährungsgewerbe   | -3,8     | .               | .                    | .                                  | .                                   |
| 16.00 | Tabakverarbeitung   | -        | .               | .                    | .                                  | .                                   |
| 16    | Tabakverarbeitung   | -        | .               | .                    | .                                  | .                                   |
| DA    | Ernährungsgewerbe u. Tabakverarbeitung                        | -3,8     | -3,3            | -4,5                 | -4,3                               | 0,2                                 |
| 17.11 | Baumwollaufbereitung u. -spinnerei                            | -        | -0,4            | -0,7                 | -6,2                               | -5,6                                |
| 17.13 | Wollaufbereitung u. Kammgarnspinnerei                         | -        | .               | .                    | .                                  | .                                   |
| 17.14 | Flachsaufbereitung u. -spinnerei                              | -        | .               | .                    | .                                  | .                                   |
| 17.15 | Zwirnen, Textur. v. Filamentgarnen, Seidenaufber., -spinnerei | -        | .               | .                    | .                                  | .                                   |
| 17.16 | Nähgarnfertigung  | -        | .               | .                    | .                                  | .                                   |



Monat Dezember 2002

| Bruttolohnsumme |             | Bruttogehaltsumme |            | Gesamtumsatz |                  |                   | Umsatz aus eigenen Erzeugnissen |                  |                   | WZ 93 |
|-----------------|-------------|-------------------|------------|--------------|------------------|-------------------|---------------------------------|------------------|-------------------|-------|
| insgesamt       | je Arbeiter | insgesamt         | je Angest. | insgesamt    | darunter Ausland | je tätiger Person | zusammen                        | darunter Ausland | je tätiger Person |       |
| .               | .           | .                 | .          | .            | .                | .                 | .                               | .                | .                 | 10.20 |
| .               | .           | .                 | .          | .            | .                | .                 | .                               | .                | .                 | 10    |
| .               | .           | .                 | .          | .            | .                | .                 | .                               | .                | .                 | CA    |
| -4,2            | 9,0         | -6,5              | -5,2       | -16,7        | .                | -8,3              | 13,3                            | .                | 24,8              | 14.21 |
| .               | .           | .                 | .          | .            | .                | .                 | .                               | .                | .                 | 14.22 |
| .               | .           | .                 | .          | .            | .                | .                 | .                               | .                | .                 | 14    |
| .               | .           | .                 | .          | .            | .                | .                 | .                               | .                | .                 | CB    |
| -2,0            | 6,2         | -7,0              | 0,7        | 0,3          | -15,1            | 8,7               | 6,8                             | -15,1            | 15,8              | C     |
| .               | .           | .                 | .          | .            | .                | .                 | .                               | .                | .                 | 15.11 |
| .               | .           | .                 | .          | .            | .                | .                 | .                               | .                | .                 | 15.12 |
| -1,8            | 2,7         | 13,9              | 1,2        | -0,5         | .                | -1,0              | -6,6                            | .                | -7,1              | 15.13 |
| -4,1            | 0,3         | -4,4              | -8,6       | -3,8         | x                | -1,2              | -1,7                            | x                | 1,0               | 15.20 |
| 39,8            | 42,1        | 31,6              | 11,4       | 24,5         | .                | 21,4              | 16,8                            | .                | 13,9              | 15.31 |
| -1,2            | 8,9         | -6,9              | -5,9       | -2,6         | .                | 4,4               | -4,2                            | .                | 2,7               | 15.32 |
| 3,6             | -6,5        | 8,0               | -1,3       | 7,1          | .                | -3,0              | 10,3                            | .                | -0,1              | 15.33 |
| .               | .           | .                 | .          | .            | .                | .                 | .                               | .                | .                 | 15.41 |
| .               | .           | .                 | .          | .            | .                | .                 | .                               | .                | .                 | 15.43 |
| .               | .           | .                 | .          | .            | .                | .                 | .                               | .                | .                 | 15.51 |
| .               | .           | .                 | .          | .            | .                | .                 | .                               | .                | .                 | 15.52 |
| 51,5            | 50,6        | 23,8              | 14,0       | 4,8          | x                | 1,5               | 1,9                             | x                | -1,4              | 15.61 |
| .               | .           | .                 | .          | .            | .                | .                 | .                               | .                | .                 | 15.71 |
| .               | .           | .                 | .          | .            | .                | .                 | .                               | .                | .                 | 15.72 |
| -3,8            | 3,2         | -4,6              | -4,0       | -1,6         | .                | 2,8               | -1,3                            | .                | 3,2               | 15.81 |
| 2,0             | -5,2        | 3,7               | -0,6       | 7,2          | .                | 0                 | 5,6                             | .                | -1,5              | 15.82 |
| .               | .           | .                 | .          | .            | .                | .                 | .                               | .                | .                 | 15.83 |
| -7,6            | 0,9         | 33,1              | 1,3        | 24,7         | .                | 31,0              | 24,7                            | .                | 30,9              | 15.84 |
| .               | .           | .                 | .          | .            | .                | .                 | .                               | .                | .                 | 15.85 |
| .               | .           | .                 | .          | .            | .                | .                 | .                               | .                | .                 | 15.86 |
| .               | .           | .                 | .          | .            | .                | .                 | .                               | .                | .                 | 15.87 |
| 2,6             | -11,0       | 21,6              | 14,9       | .            | .                | .                 | .                               | .                | .                 | 15.89 |
| -3,8            | 7,5         | -23,4             | -7,7       | -45,4        | x                | -37,2             | -45,2                           | x                | -37,0             | 15.91 |
| .               | .           | .                 | .          | .            | .                | .                 | .                               | .                | .                 | 15.93 |
| 6,2             | 11,8        | 3,9               | 8,5        | 4,3          | .                | 9,4               | 5,3                             | .                | 10,5              | 15.96 |
| .               | .           | .                 | .          | .            | .                | .                 | .                               | .                | .                 | 15.97 |
| -50,7           | -39,2       | -73,2             | -32,1      | -25,8        | x                | 19,2              | 29,7                            | x                | 108,4             | 15.98 |
| .               | .           | .                 | .          | .            | .                | .                 | .                               | .                | .                 | 15    |
| .               | .           | .                 | .          | .            | .                | .                 | .                               | .                | .                 | 16.00 |
| .               | .           | .                 | .          | .            | .                | .                 | .                               | .                | .                 | 16    |
| -4,7            | -0,2        | -3,5              | -2,8       | 4,8          | 1,7              | 8,4               | 7,2                             | 4,6              | 10,9              | DA    |
| -7,0            | -6,3        | -2,6              | -3,8       | 2,8          | .                | 3,2               | 2,8                             | .                | 3,2               | 17.11 |
| .               | .           | .                 | .          | .            | .                | .                 | .                               | .                | .                 | 17.13 |
| .               | .           | .                 | .          | .            | .                | .                 | .                               | .                | .                 | 17.14 |
| .               | .           | .                 | .          | .            | .                | .                 | .                               | .                | .                 | 17.15 |
| .               | .           | .                 | .          | .            | .                | .                 | .                               | .                | .                 | 17.16 |

## 2. Ergebnisse der Betriebe nach Wirtschaftszweigen

Noch: 2.3. Betriebe, tätige Personen, Arbeiterstunden, Löhne, Gehälter und Umsatz - Veränderung zum Vorjahresmonat in Prozent

| WZ 93 | Wirtschaftszweig<br>Hauptgruppe                                    | Betriebe | Tätige Personen |                      | Geleistete<br>Arbeiter-<br>stunden | Arbeiter-<br>stunden<br>je Arbeiter |
|-------|--|----------|-----------------|----------------------|------------------------------------|-------------------------------------|
|       |  |          | insgesamt       | darunter<br>Arbeiter |                                    |                                     |
| 17.21 | Baumwollweberei  | 6,3      | 0,1             | 1,3                  | 8,4                                | 7,0                                 |
| 17.23 | Kammgarnweberei  | -        | .               | .                    | .                                  | .                                   |
| 17.24 | Seiden- u. Filamentgarnweberei                                     | -        | -5,6            | -7,6                 | -15,8                              | -8,9                                |
| 17.25 | Sonst. Weberei   | -        | .               | .                    | .                                  | .                                   |
| 17.30 | Textilveredlung  | -        | 31,0            | 28,0                 | 34,0                               | 4,7                                 |
| 17.40 | H. v. konfektionierten Textilwaren (oh. Bekleidung)                | 2,9      | -12,6           | -12,4                | -10,6                              | 2,1                                 |
| 17.51 | H. v. Teppichen  | -        | .               | .                    | .                                  | .                                   |
| 17.52 | H. v. Seilerwaren  | -50,0    | .               | .                    | .                                  | .                                   |
| 17.53 | H. v. Vliesstoff u. Erzeugnissen daraus (oh. Bekleidung)           | -        | -4,0            | -3,7                 | -2,2                               | 1,6                                 |
| 17.54 | Textilgewerbe a. n. g.   | -7,7     | -4,6            | -5,1                 | -                                  | 5,4                                 |
| 17.60 | H. v. gewirktem u. gestricktem Stoff                               | -        | 1,4             | -0,1                 | 10,4                               | 10,5                                |
| 17.71 | H. v. Strumpfwaren   | -        | -2,7            | -2,5                 | -5,0                               | -2,5                                |
| 17.72 | H. v. Pullovern, Strickjacken u. Ä.                                | -14,3    | -20,6           | -10,8                | -4,8                               | 6,8                                 |
| 17    | Textilgewerbe  | -1,8     | -1,5            | -1,8                 | 1,0                                | 2,9                                 |
| 18.21 | H. v. Arbeits- u. Berufsbekleidung                                 | -11,1    | -12,3           | -13,9                | -4,2                               | 11,3                                |
| 18.22 | H. v. Oberbekleidung (oh. Arbeits- u. Berufsbekleidung)            | -        | -4,8            | -5,1                 | 3,9                                | 9,5                                 |
| 18.23 | H. v. Wäsche   | -9,5     | -23,4           | -24,3                | -20,8                              | 4,6                                 |
| 18.24 | H. v. sonst. Bekleidung u. Bekleidungszubehör                      | -16,7    | -9,5            | -10,1                | -9,5                               | 0,7                                 |
| 18    | Bekleidungsgewerbe   | -8,7     | -15,5           | -16,2                | -11,4                              | 5,8                                 |
| DB    | Textil- u. Bekleidungsgewerbe                                      | -3,3     | -3,9            | -4,2                 | -1,1                               | 3,3                                 |
| 19.10 | Ledererzeugung   | -        | .               | .                    | .                                  | .                                   |
| 19.20 | Lederverarbeitung (oh. H. v. Lederbekleidung u. Schuhen)           | 25,0     | -7,2            | -14,3                | -                                  | 16,7                                |
| 19.30 | H. v. Schuhen  | -        | 0,3             | 0,3                  | -                                  | -0,3                                |
| 19    | Ledergewerbe   | 7,1      | .               | .                    | .                                  | .                                   |
| DC    | Ledergewerbe   | 7,1      | .               | .                    | .                                  | .                                   |
| 20.10 | Säge-, Hobel- u. Holzimprägnierwerke                               | -        | 16,4            | 19,0                 | 32,6                               | 11,5                                |
| 20.20 | Furnier-, Sperrholz-, Holzfaserpl.- u. Holzspanplattenwerke        | -        | .               | .                    | .                                  | .                                   |
| 20.30 | H. v. Konstruktions-, Fertigbaut., Ausbauelem., Fertigb. a. Holz   | -15,2    | -19,2           | -19,7                | -21,0                              | -1,6                                |
| 20.40 | H. v. Verpackungsmitteln u. Lagerbehältern a. Holz                 | -        | .               | .                    | .                                  | .                                   |
| 20.51 | H. v. Holzwaren a. n. g., Veredlung v. Holzwaren                   | -9,5     | -6,4            | -6,6                 | -4,0                               | 2,8                                 |
| 20    | Holzgewerbe (oh. H. v. Möbeln)                                     | -9,7     | -8,1            | -8,8                 | -5,6                               | 3,5                                 |
| DD    | Holzgewerbe (oh. H. v. Möbeln)                                     | -9,7     | -8,1            | -8,8                 | -5,6                               | 3,5                                 |
| 21.12 | H. v. Papier, Karton u. Pappe                                      | 5,0      | 3,0             | 1,6                  | 3,1                                | 1,5                                 |
| 21.21 | H. v. Wellpapier, -pappe u. Verpackungsmitteln a. Papier usw.      | 4,2      | 4,3             | 4,8                  | 5,3                                | 0,5                                 |
| 21.22 | H. v. Haushalts-, Hygiene-, Toilettenartikeln a. Zellst. u. Papier | 16,7     | .               | .                    | .                                  | .                                   |
| 21.23 | H. v. Schreibwaren u. Bürobedarf a. Papier, Karton u. Pappe        | -        | -4,6            | -7,1                 | -2,9                               | 4,5                                 |
| 21.24 | H. v. Tapeten  | -        | .               | .                    | .                                  | .                                   |
| 21.25 | H. v. sonst. Waren a. Papier, Karton u. Pappe                      | -        | 17,9            | 17,1                 | 16,7                               | -0,4                                |
| 21    | Papiergewerbe  | 4,5      | 5,6             | 5,3                  | 7,4                                | 2,0                                 |
| 22.11 | Buchverlag u. Musikverlag  | 50,0     | 81,1            | -5,6                 | -                                  | 5,9                                 |
| 22.12 | Zeitungsverlag   | -7,1     | -5,0            | 0,2                  | 5,5                                | 5,3                                 |
| 22.13 | Zeitschriftenverlag  | -33,3    | .               | .                    | .                                  | .                                   |
| 22.15 | Sonst. Verlagsgewerbe  | x        | x               | x                    | x                                  | x                                   |

Monat Dezember 2002

| Bruttolohnsumme |             | Bruttogehaltsumme |            | Gesamtumsatz |                  |                   | Umsatz aus eigenen Erzeugnissen |                  |                   | WZ 93 |
|-----------------|-------------|-------------------|------------|--------------|------------------|-------------------|---------------------------------|------------------|-------------------|-------|
| insgesamt       | je Arbeiter | insgesamt         | je Angest. | insgesamt    | darunter Ausland | je tätiger Person | zusammen                        | darunter Ausland | je tätiger Person |       |
| 9,1             | 7,7         | -0,4              | 2,8        | -7,3         | -20,7            | -7,3              | -5,5                            | -20,1            | -5,5              | 17.21 |
| .               | .           | .                 | .          | .            | .                | .                 | .                               | .                | .                 | 17.23 |
| 1,9             | 10,3        | 5,6               | 7,2        | -4,3         | .                | 1,4               | -4,3                            | .                | 1,4               | 17.24 |
| .               | .           | .                 | .          | .            | .                | .                 | .                               | .                | .                 | 17.25 |
| 43,6            | 12,2        | 47,4              | 5,1        | 45,7         | 69,9             | 11,2              | 46,8                            | 77,3             | 12,1              | 17.30 |
| -7,2            | 6,0         | -7,4              | 7,2        | -22,6        | 6,8              | -11,4             | -26,2                           | 6,5              | -15,5             | 17.40 |
| .               | .           | .                 | .          | .            | .                | .                 | .                               | .                | .                 | 17.51 |
| .               | .           | .                 | .          | .            | .                | .                 | .                               | .                | .                 | 17.52 |
| 6,4             | 10,5        | -7,8              | -2,3       | 5,8          | 58,2             | 10,3              | 5,8                             | 58,2             | 10,3              | 17.53 |
| 2,9             | 8,5         | -2,8              | 0,2        | 9,3          | 8,5              | 14,6              | 9,5                             | 7,8              | 14,9              | 17.54 |
| 16,2            | 16,4        | 14,2              | 8,7        | 5,1          | 10,7             | 3,7               | 5,5                             | 10,7             | 4,0               | 17.60 |
| 0,9             | 3,5         | -2,4              | 1,2        | 3,5          | .                | 6,3               | 1,7                             | .                | 4,5               | 17.71 |
| -6,5            | 4,8         | -35,4             | 20,2       | -15,8        | .                | 6,0               | -15,8                           | .                | 6,0               | 17.72 |
| 6,5             | 8,5         | 4,2               | 4,5        | -1,3         | 2,5              | 0,1               | -1,5                            | 3,4              | 0                 | 17    |
| -6,8            | 8,2         | -19,6             | -10,3      | 25,0         | .                | 42,6              | 40,9                            | .                | 60,8              | 18.21 |
| 7,0             | 12,7        | 1,4               | 5,1        | .            | .                | .                 | .                               | .                | .                 | 18.22 |
| -25,3           | -1,3        | -16,1             | 5,8        | -14,0        | 6,1              | 12,3              | -13,1                           | 6,1              | 13,4              | 18.23 |
| -9,1            | 1,1         | -3,3              | 4,0        | .            | .                | .                 | .                               | .                | .                 | 18.24 |
| -13,2           | 3,7         | -13,4             | -0,1       | 3,5          | 85,7             | 22,5              | 6,9                             | 79,2             | 26,4              | 18    |
| 3,8             | 8,4         | 1,1               | 4,1        | -0,5         | 5,9              | 3,5               | -0,1                            | 6,6              | 4,0               | DB    |
| .               | .           | .                 | .          | .            | .                | .                 | .                               | .                | .                 | 19.10 |
| -11,1           | 3,7         | -5,9              | -24,7      | 46,8         | .                | 58,2              | 22,6                            | .                | 32,1              | 19.20 |
| 2,3             | 2,0         | 3,3               | 3,3        | .            | .                | .                 | .                               | .                | .                 | 19.30 |
| .               | .           | .                 | .          | .            | .                | .                 | .                               | .                | .                 | 19    |
| .               | .           | .                 | .          | .            | .                | .                 | .                               | .                | .                 | DC    |
| 28,8            | 8,2         | 8,5               | 1,1        | 48,5         | 31,1             | 27,6              | 51,3                            | 31,1             | 30,0              | 20.10 |
| .               | .           | .                 | .          | .            | .                | .                 | .                               | .                | .                 | 20.20 |
| -16,4           | 4,1         | -7,2              | 12,2       | -17,4        | .                | 2,2               | -17,8                           | .                | 1,7               | 20.30 |
| .               | .           | .                 | .          | .            | .                | .                 | .                               | .                | .                 | 20.40 |
| -1,9            | 5,1         | 9,5               | 15,2       | -4,0         | .                | 2,6               | -2,7                            | .                | 4,0               | 20.51 |
| -1,7            | 7,8         | -2,6              | 2,7        | 11,1         | .                | 20,9              | 9,7                             | .                | 19,4              | 20    |
| -1,7            | 7,8         | -2,6              | 2,7        | 11,1         | .                | 20,9              | 9,7                             | .                | 19,4              | DD    |
| 2,8             | 1,2         | 6,7               | 0,1        | 2,4          | 14,6             | -0,6              | 2,9                             | 15,0             | 0                 | 21.12 |
| 14,6            | 9,3         | 12,7              | 10,3       | 17,5         | 1,3              | 12,6              | 17,4                            | -1,9             | 12,6              | 21.21 |
| .               | .           | .                 | .          | .            | .                | .                 | .                               | .                | .                 | 21.22 |
| 1,8             | 9,6         | -9,9              | -16,3      | 1,0          | 18,6             | 5,8               | 1,5                             | 18,6             | 6,4               | 21.23 |
| .               | .           | .                 | .          | .            | .                | .                 | .                               | .                | .                 | 21.24 |
| 21,4            | 3,7         | 42,6              | 17,8       | 26,4         | .                | 7,1               | 26,4                            | .                | 7,2               | 21.25 |
| 10,2            | 4,7         | 8,5               | 1,6        | 11,6         | 16,7             | 5,6               | 11,6                            | 16,0             | 5,6               | 21    |
| 11,8            | 18,3        | 86,8              | -4,8       | .            | .                | .                 | .                               | .                | .                 | 22.11 |
| 10,6            | 10,4        | -11,8             | -5,3       | 3,5          | x                | 8,9               | 3,5                             | x                | 9,0               | 22.12 |
| .               | .           | .                 | .          | .            | .                | .                 | .                               | .                | .                 | 22.13 |
| x               | x           | x                 | x          | x            | x                | x                 | x                               | x                | x                 | 22.15 |

## 2. Ergebnisse der Betriebe nach Wirtschaftszweigen

Noch: 2.3. Betriebe, tätige Personen, Arbeiterstunden, Löhne, Gehälter und Umsatz - Veränderung zum Vorjahresmonat in Prozent

| WZ 93 | Wirtschaftszweig<br>Hauptgruppe                                 | Betriebe | Tätige Personen |                      | Geleistete<br>Arbeiter-<br>stunden | Arbeiter-<br>stunden<br>je Arbeiter |
|-------|---|----------|-----------------|----------------------|------------------------------------|-------------------------------------|
|       |   |          | insgesamt       | darunter<br>Arbeiter |                                    |                                     |
| 22.21 | Zeitungsdruckerei   | -        | .               | .                    | .                                  | .                                   |
| 22.22 | Druckerei (oh. Zeitungsdruckerei)                               | 2,3      | -5,2            | -5,3                 | -6,8                               | -1,6                                |
| 22.23 | Druckweiterverarbeitung   | -        | -3,9            | -7,8                 | -24,7                              | -18,3                               |
| 22.24 | Satzherstellung u. Reproduktion                                 | -25,0    | .               | .                    | .                                  | .                                   |
| 22.25 | Sonst. Druckgewerbe   | -25,0    | -5,5            | 10,7                 | 33,3                               | 20,4                                |
| 22.31 | Vervielfältigung v. bespielten Tonträgern                       | -        | .               | .                    | .                                  | .                                   |
| 22    | Verlagsgew., Druckgew., Vervielf. bespielter Tonträger usw.     | -        | -3,2            | -3,9                 | -6,0                               | -2,2                                |
| DE    | Papier-, Verlags- u. Druckgewerbe                               | 2,1      | 0,5             | 0,9                  | 0,9                                | 0                                   |
| 23.20 | Mineralölverarbeitung   | -        | .               | .                    | .                                  | .                                   |
| 23    | Kokerei, Mineralölverarb., H. u. Verarb. v. Spalt-, Brutstoffen | -        | .               | .                    | .                                  | .                                   |
| DF    | Kokerei, Mineralölverarb., H. u. Verarb. v. Spalt-, Brutstoffen | -        | .               | .                    | .                                  | .                                   |
| 24.11 | H. v. Industriegasen  | -        | .               | .                    | .                                  | .                                   |
| 24.12 | H. v. Farbstoffen u. Pigmenten                                  | x        | x               | x                    | x                                  | x                                   |
| 24.13 | H. v. sonst. anorganischen Grundstoffen u. Chemikalien          | -40,0    | .               | .                    | .                                  | .                                   |
| 24.14 | H. v. sonst. organischen Grundstoffen u. Chemikalien            | 50,0     | .               | .                    | .                                  | .                                   |
| 24.15 | H. v. Düngemitteln u. Stickstoffverbindungen                    | x        | x               | x                    | x                                  | x                                   |
| 24.16 | H. v. Kunststoff in Primärformen                                | -        | -6,7            | -9,4                 | -6,4                               | 3,3                                 |
| 24.20 | H. v. Schädlingsbekämpfungs- u. Pflanzenschutzmitteln           | -        | .               | .                    | .                                  | .                                   |
| 24.30 | H. v. Anstrichmitteln, Druckfarben u. Kitt                      | -9,1     | -5,8            | -5,4                 | -2,0                               | 3,6                                 |
| 24.41 | H. v. pharmazeutischen Grundstoffen                             | -        | .               | .                    | .                                  | .                                   |
| 24.42 | H. v. pharmaz. Spezialitäten u. sonst. pharmaz. Erzeugnissen    | -8,3     | .               | .                    | .                                  | .                                   |
| 24.51 | H. v. Seifen, Wasch-, Reinigungs- u. Poliermitteln              | -        | 2,0             | 2,0                  | -                                  | -1,9                                |
| 24.52 | H. v. Duft- u. Körperpflegemitteln                              | -        | -0,6            | -0,8                 | 1,5                                | 2,3                                 |
| 24.61 | H. v. pyrotechnischen Erzeugnissen                              | -        | .               | .                    | .                                  | .                                   |
| 24.62 | H. v. Klebstoffen u. Gelatine                                   | -        | 7,6             | -7,7                 | 20,0                               | 30,0                                |
| 24.63 | H. v. etherischen Ölen  | -        | .               | .                    | .                                  | .                                   |
| 24.66 | H. v. chemischen Erzeugnissen a. n. g.                          | -9,1     | -3,1            | -3,1                 | -                                  | 3,2                                 |
| 24.70 | H. v. Chemiefasern  | 50,0     | .               | .                    | .                                  | .                                   |
| 24    | Chemische Industrie   | 1,3      | 1,3             | 0,6                  | 6,3                                | 5,6                                 |
| DG    | Chemische Industrie   | 1,3      | 1,3             | 0,6                  | 6,3                                | 5,6                                 |
| 25.11 | H. v. Bereifungen   | -        | .               | .                    | .                                  | .                                   |
| 25.12 | Runderneuerung v. Bereifungen                                   | -        | .               | .                    | .                                  | .                                   |
| 25.13 | H. v. sonst. Gummiwaren   | -        | 5,6             | 5,2                  | 13,8                               | 8,2                                 |
| 25.21 | H. v. Platten, Folien, Schläuchen u. Profilen a. Kunststoff     | 5,0      | 4,5             | 6,6                  | 8,2                                | 1,5                                 |
| 25.22 | H. v. Verpackungsmitteln a. Kunststoff                          | 10,0     | -2,7            | -6,1                 | -2,6                               | 3,7                                 |
| 25.23 | H. v. Baubedarfsartikeln a. Kunststoff                          | -12,0    | -12,1           | -13,4                | -15,8                              | -2,8                                |
| 25.24 | H. v. sonst. Kunststoffwaren                                    | 1,9      | 5,4             | 4,2                  | 7,3                                | 3,0                                 |
| 25    | H. v. Gummi- u. Kunststoffwaren                                 | -2,0     | -0,2            | -0,5                 | -1,1                               | -0,6                                |
| DH    | H. v. Gummi- u. Kunststoffwaren                                 | -2,0     | -0,2            | -0,5                 | -1,1                               | -0,6                                |
| 26.11 | H. v. Flachglas   | -        | .               | .                    | .                                  | .                                   |
| 26.12 | Veredlung u. Verarbeitung v. Flachglas                          | -        | 1,4             | 2,8                  | -0,9                               | -3,6                                |
| 26.13 | H. v. Hohlglas  | -        | 2,2             | 2,6                  | -1,8                               | -4,3                                |
| 26.14 | H. v. Glasfaser   | -        | 1,4             | 2,9                  | -2,8                               | -5,5                                |

Monat Dezember 2002

| Bruttolohnsumme |             | Bruttogehaltsumme |            | Gesamtumsatz |                  |                   | Umsatz aus eigenen Erzeugnissen |                  |                   | WZ 93 |
|-----------------|-------------|-------------------|------------|--------------|------------------|-------------------|---------------------------------|------------------|-------------------|-------|
| insgesamt       | je Arbeiter | insgesamt         | je Angest. | insgesamt    | darunter Ausland | je tätiger Person | zusammen                        | darunter Ausland | je tätiger Person |       |
| .               | .           | .                 | .          | .            | .                | .                 | .                               | .                | .                 | 22.21 |
| -4,8            | 0,5         | 2,3               | 7,7        | 5,5          | -34,3            | 11,3              | 5,5                             | -34,3            | 11,3              | 22.22 |
| 12,6            | 22,1        | 5,5               | -14,3      | .            | .                | .                 | .                               | .                | .                 | 22.23 |
| .               | .           | .                 | .          | .            | .                | .                 | .                               | .                | .                 | 22.24 |
| 7,4             | -3,0        | -14,7             | -6,4       | 6,4          | x                | 12,5              | 15,9                            | x                | 22,6              | 22.25 |
| .               | .           | .                 | .          | .            | .                | .                 | .                               | .                | .                 | 22.31 |
| 3,0             | 7,2         | -6,5              | -4,1       | 3,4          | -27,9            | 6,8               | 3,2                             | -27,4            | 6,6               | 22    |
| 6,3             | 5,4         | -3,2              | -2,9       | 7,0          | 13,9             | 6,5               | 6,8                             | 13,3             | 6,3               | DE    |
| .               | .           | .                 | .          | .            | .                | .                 | .                               | .                | .                 | 23.20 |
| .               | .           | .                 | .          | .            | .                | .                 | .                               | .                | .                 | 23    |
| .               | .           | .                 | .          | .            | .                | .                 | .                               | .                | .                 | DF    |
| .               | .           | .                 | .          | .            | .                | .                 | .                               | .                | .                 | 24.11 |
| x               | x           | x                 | x          | x            | x                | x                 | x                               | x                | x                 | 24.12 |
| .               | .           | .                 | .          | .            | .                | .                 | .                               | .                | .                 | 24.13 |
| .               | .           | .                 | .          | .            | .                | .                 | .                               | .                | .                 | 24.14 |
| x               | x           | x                 | x          | x            | x                | x                 | x                               | x                | x                 | 24.15 |
| -0,3            | 10,0        | 1,9               | 4,4        | 13,3         | .                | 21,6              | 12,4                            | .                | 20,5              | 24.16 |
| .               | .           | .                 | .          | .            | .                | .                 | .                               | .                | .                 | 24.20 |
| 6,5             | 12,6        | -6,9              | -0,6       | 12,0         | 8,0              | 18,8              | 11,9                            | 6,1              | 18,7              | 24.30 |
| .               | .           | .                 | .          | .            | .                | .                 | .                               | .                | .                 | 24.41 |
| .               | .           | .                 | .          | .            | .                | .                 | .                               | .                | .                 | 24.42 |
| 27,2            | 24,8        | 12,8              | 10,5       | 29,7         | .                | 27,2              | 30,0                            | .                | 27,5              | 24.51 |
| -5,2            | -4,5        | 7,6               | 8,0        | 14,8         | .                | 15,5              | 14,8                            | .                | 15,5              | 24.52 |
| .               | .           | .                 | .          | .            | .                | .                 | .                               | .                | .                 | 24.61 |
| 10,5            | 19,7        | 5,2               | -14,2      | .            | .                | .                 | .                               | .                | .                 | 24.62 |
| .               | .           | .                 | .          | .            | .                | .                 | .                               | .                | .                 | 24.63 |
| -27,8           | -25,6       | -20,5             | -17,9      | 11,8         | 7,7              | 15,4              | 13,8                            | 9,7              | 17,5              | 24.66 |
| .               | .           | .                 | .          | .            | .                | .                 | .                               | .                | .                 | 24.70 |
| 0,2             | -0,4        | 4,1               | 1,8        | 52,4         | 132,3            | 50,4              | 59,9                            | 138,8            | 57,8              | 24    |
| 0,2             | -0,4        | 4,1               | 1,8        | 52,4         | 132,3            | 50,4              | 59,9                            | 138,8            | 57,8              | DG    |
| .               | .           | .                 | .          | .            | .                | .                 | .                               | .                | .                 | 25.11 |
| .               | .           | .                 | .          | .            | .                | .                 | .                               | .                | .                 | 25.12 |
| 14,9            | 9,2         | 15,6              | 8,2        | 11,5         | 59,0             | 5,6               | 14,4                            | 42,9             | 8,4               | 25.13 |
| 17,2            | 9,9         | 20,2              | 22,0       | 25,1         | 59,4             | 19,8              | 24,1                            | 59,2             | 18,8              | 25.21 |
| -1,1            | 5,3         | 18,0              | 6,0        | 18,6         | .                | 21,8              | 19,5                            | .                | 22,8              | 25.22 |
| -12,6           | 0,9         | -11,5             | -2,8       | -6,9         | -4,7             | 5,9               | -6,6                            | -4,7             | 6,2               | 25.23 |
| 9,9             | 5,5         | 15,3              | 3,8        | 34,7         | 24,2             | 27,8              | 25,6                            | 15,4             | 19,2              | 25.24 |
| 4,0             | 4,5         | 5,7               | 4,7        | 17,7         | 42,7             | 17,9              | 13,9                            | 40,7             | 14,1              | 25    |
| 4,0             | 4,5         | 5,7               | 4,7        | 17,7         | 42,7             | 17,9              | 13,9                            | 40,7             | 14,1              | DH    |
| .               | .           | .                 | .          | .            | .                | .                 | .                               | .                | .                 | 26.11 |
| 7,2             | 4,2         | 4,7               | 6,7        | 41,8         | 177,6            | 39,8              | 33,7                            | 147,5            | 31,9              | 26.12 |
| 5,2             | 2,5         | 5,9               | 5,1        | 6,5          | -7,7             | 4,2               | 6,5                             | -7,9             | 4,2               | 26.13 |
| 1,7             | -1,1        | 11,6              | 15,2       | 18,7         | .                | 17,0              | 20,5                            | .                | 18,9              | 26.14 |

## 2. Ergebnisse der Betriebe nach Wirtschaftszweigen

Noch: 2.3. Betriebe, tätige Personen, Arbeiterstunden, Löhne, Gehälter und Umsatz - Veränderung zum Vorjahresmonat in Prozent

| WZ 93 | Wirtschaftszweig<br>Hauptgruppe                                  | Betriebe | Tätige Personen |                      | Geleistete<br>Arbeiter-<br>stunden | Arbeiter-<br>stunden<br>je Arbeiter |
|-------|--|----------|-----------------|----------------------|------------------------------------|-------------------------------------|
|       |  |          | insgesamt       | darunter<br>Arbeiter |                                    |                                     |
| 26.15 | H., Veredl., Verarb. v. sonst. Glas einschl. techn. Glaswaren    | 33,3     | .               | .                    | .                                  | .                                   |
| 26.21 | H. v. keramischen Haushaltswaren u. Ziergegenständen             | 40,0     | .               | .                    | .                                  | .                                   |
| 26.22 | H. v. Sanitärkeramik   | -        | .               | .                    | .                                  | .                                   |
| 26.23 | H. v. Isolatoren u. Isolierteilen a. Keramik                     | -        | .               | .                    | .                                  | .                                   |
| 26.25 | H. v. keramischen Erzeugnissen a. n. g.                          | -        | .               | .                    | .                                  | .                                   |
| 26.26 | H. v. feuerfesten keramischen Werkstoffen                        | -        | 0,9             | 1,8                  | 5,0                                | 3,2                                 |
| 26.30 | H. v. keramischen Wand- u. Bodenfliesen u. -platten              | -33,3    | .               | .                    | .                                  | .                                   |
| 26.40 | Ziegelei, H. v. sonst. Baukeramik                                | -7,1     | -5,2            | -4,7                 | 17,2                               | 23,1                                |
| 26.61 | H. v. Betonerzeugnissen f. d. Bau u. v. Kalksandsteinen          | -9,1     | -11,3           | -9,8                 | -7,1                               | 2,9                                 |
| 26.62 | H. v. Gipszeugnissen f. d. Bau                                   | x        | x               | x                    | x                                  | x                                   |
| 26.63 | H. v. Transportbeton   | -        | -6,0            | -8,2                 | 9,1                                | 18,8                                |
| 26.64 | H. v. Mörtel   | -        | -9,6            | -15,1                | -17,4                              | -2,8                                |
| 26.65 | H. v. Faserzementwaren   | -        | .               | .                    | .                                  | .                                   |
| 26.66 | H. v. Erzeugnissen a. Beton, Zement u. Gips a. n. g.             | -20,0    | .               | .                    | .                                  | .                                   |
| 26.70 | Be- u. Verarbeitung v. Natursteinen a. n. g.                     | -50,0    | .               | .                    | .                                  | .                                   |
| 26.81 | H. v. Mühsteinen, Steinen z. Zerfasern, Polierst., Schleifwerkz. | -        | 6,5             | 7,0                  | 14,3                               | 6,8                                 |
| 26.82 | H. v. Mineralerzeugnissen a. n. g.                               | -5,6     | -10,3           | -11,4                | -                                  | 12,9                                |
| 26    | Glasgewerbe, Keramik, Verarb. v. Steinen u. Erden                | -4,9     | -4,3            | -3,7                 | -1,2                               | 2,6                                 |
| DI    | Glasgewerbe, Keramik, Verarb. v. Steinen u. Erden                | -4,9     | -4,3            | -3,7                 | -1,2                               | 2,6                                 |
| 27.10 | Erzeugung v. Roheisen, Stahl u. Ferrolegierungen (EGKS)          | -        | .               | .                    | .                                  | .                                   |
| 27.21 | H. v. Rohren, Rohrform-, Rohrverschlussstücken a. Gusseisen      | x        | x               | x                    | x                                  | x                                   |
| 27.22 | H. v. Stahlrohren, Rohrformstücken usw. a. Eisen u. Stahl        | -14,3    | -6,8            | -7,2                 | -6,5                               | 0,8                                 |
| 27.31 | H. v. Blankstahl   | -        | .               | .                    | .                                  | .                                   |
| 27.33 | H. v. Kaltprofilen   | -        | .               | .                    | .                                  | .                                   |
| 27.35 | Erste Bearb. v. Eisen u. Stahl a. n. g., H. v. Ferrolegierungen  | -        | .               | .                    | .                                  | .                                   |
| 27.41 | Erzeugung u. erste Bearbeitung v. Edelmetallen                   | 100,0    | .               | .                    | .                                  | .                                   |
| 27.42 | Erzeugung u. erste Bearbeitung v. Aluminium                      | -        | .               | .                    | .                                  | .                                   |
| 27.43 | Erzeugung u. erste Bearbeitung v. Blei, Zink u. Zinn             | -        | 5,5             | 5,3                  | -                                  | -5,0                                |
| 27.45 | Erzeugung u. erste Bearbeitung v. sonst. NE-Metallen             | -        | .               | .                    | .                                  | .                                   |
| 27.51 | Eisengießerei  | -5,3     | -4,4            | -4,1                 | -                                  | 4,3                                 |
| 27.52 | Stahlgießerei  | 33,3     | .               | .                    | .                                  | .                                   |
| 27.53 | Leichtmetallgießerei   | 9,1      | 18,8            | 18,2                 | 12,9                               | -4,5                                |
| 27.54 | Buntmetallgießerei   | -        | .               | .                    | .                                  | .                                   |
| 27    | Metallerzeugung u. -bearbeitung                                  | 3,4      | 3,0             | 2,7                  | 5,6                                | 2,9                                 |
| 28.11 | H. v. Stahl- u. Leichtmetallkonstruktionen                       | -3,7     | -4,8            | -6,3                 | -6,6                               | -0,3                                |
| 28.12 | H. v. Ausbauelementen a. Stahl u. Leichtmetall                   | 4,3      | 12,4            | 15,8                 | 17,7                               | 1,7                                 |
| 28.21 | H. v. Tanks u. Sammelbehältern                                   | -        | .               | .                    | .                                  | .                                   |
| 28.22 | H. v. Heizkörpern f. Zentralheizungen u. v. -kesseln             | -        | .               | .                    | .                                  | .                                   |
| 28.30 | H. v. Dampfkesseln (oh. Zentralheizungskessel)                   | -15,0    | -18,4           | -22,9                | -13,3                              | 12,5                                |
| 28.40 | H. v. Schmiede-, Press-, Zieh- u. Stanzteilen usw.               | 3,1      | 8,9             | 8,9                  | 12,9                               | 3,6                                 |
| 28.51 | Oberflächenveredlung u. Wärmebehandlung                          | 9,5      | 19,6            | 20,1                 | 17,9                               | -1,8                                |
| 28.52 | Mechanik a. n. g.  | 26,9     | 16,5            | 14,9                 | 16,5                               | 1,4                                 |
| 28.62 | H. v. Werkzeugen   | -9,7     | -0,4            | -1,8                 | 3,9                                | 5,8                                 |
| 28.63 | H. v. Schlössern u. Beschlägen                                   | -        | 6,3             | 6,8                  | 14,9                               | 7,7                                 |
| 28.71 | H. v. Behältern a. Eisen u. Stahl                                | -        | .               | .                    | .                                  | .                                   |
| 28.72 | H. v. Verpackungen u. Verschlüssen a. Eisen, Stahl, NE-Metall    | -        | .               | .                    | .                                  | .                                   |
| 28.73 | H. v. Drahtwaren   | -16,7    | -15,5           | -16,3                | -14,5                              | 2,1                                 |
| 28.74 | H. v. Schrauben, Nieten, Ketten u. Federn                        | 6,7      | 3,3             | 2,9                  | 2,4                                | -0,5                                |

Monat Dezember 2002

| Bruttolohnsumme |             | Bruttogehaltsumme |            | Gesamtumsatz |                  |                   | Umsatz aus eigenen Erzeugnissen |                  |                   | WZ 93 |
|-----------------|-------------|-------------------|------------|--------------|------------------|-------------------|---------------------------------|------------------|-------------------|-------|
| insgesamt       | je Arbeiter | insgesamt         | je Angest. | insgesamt    | darunter Ausland | je tätiger Person | zusammen                        | darunter Ausland | je tätiger Person |       |
| .               | .           | .                 | .          | .            | .                | .                 | .                               | .                | .                 | 26.15 |
| .               | .           | .                 | .          | .            | .                | .                 | .                               | .                | .                 | 26.21 |
| .               | .           | .                 | .          | .            | .                | .                 | .                               | .                | .                 | 26.22 |
| .               | .           | .                 | .          | .            | .                | .                 | .                               | .                | .                 | 26.23 |
| .               | .           | .                 | .          | .            | .                | .                 | .                               | .                | .                 | 26.25 |
| 3,4             | 1,6         | -15,8             | -14,4      | 52,8         | 25,7             | 51,5              | 86,0                            | 34,8             | 84,4              | 26.26 |
| .               | .           | .                 | .          | .            | .                | .                 | .                               | .                | .                 | 26.30 |
| 10,9            | 16,4        | -9,2              | -2,4       | -0,4         | -51,2            | 5,1               | -1,8                            | -44,0            | 3,6               | 26.40 |
| -4,6            | 5,8         | -2,0              | 15,2       | -11,0        | .                | 0,4               | -8,5                            | .                | 3,1               | 26.61 |
| x               | x           | x                 | x          | x            | x                | x                 | x                               | x                | x                 | 26.62 |
| 8,3             | 17,9        | 4,0               | 5,1        | 15,2         | x                | 22,5              | 23,3                            | x                | 31,1              | 26.63 |
| -25,2           | -12,0       | 8,2               | 13,9       | -5,4         | .                | 4,6               | -6,9                            | .                | 3,0               | 26.64 |
| .               | .           | .                 | .          | .            | .                | .                 | .                               | .                | .                 | 26.65 |
| .               | .           | .                 | .          | .            | .                | .                 | .                               | .                | .                 | 26.66 |
| .               | .           | .                 | .          | .            | .                | .                 | .                               | .                | .                 | 26.70 |
| 10,7            | 3,4         | 7,7               | 2,5        | .            | .                | .                 | .                               | .                | .                 | 26.81 |
| 26,5            | 42,9        | 6,0               | 14,5       | .            | .                | .                 | .                               | .                | .                 | 26.82 |
| 2,9             | 6,9         | 1,3               | 7,5        | 10,2         | 20,3             | 15,1              | 11,3                            | 17,4             | 16,3              | 26    |
| 2,9             | 6,9         | 1,3               | 7,5        | 10,2         | 20,3             | 15,1              | 11,3                            | 17,4             | 16,3              | DI    |
| .               | .           | .                 | .          | .            | .                | .                 | .                               | .                | .                 | 27.10 |
| x               | x           | x                 | x          | x            | x                | x                 | x                               | x                | x                 | 27.21 |
| -4,1            | 3,4         | 3,8               | 9,3        | .            | .                | .                 | .                               | .                | .                 | 27.22 |
| .               | .           | .                 | .          | .            | .                | .                 | .                               | .                | .                 | 27.31 |
| .               | .           | .                 | .          | .            | .                | .                 | .                               | .                | .                 | 27.33 |
| .               | .           | .                 | .          | .            | .                | .                 | .                               | .                | .                 | 27.35 |
| .               | .           | .                 | .          | .            | .                | .                 | .                               | .                | .                 | 27.41 |
| .               | .           | .                 | .          | .            | .                | .                 | .                               | .                | .                 | 27.42 |
| 13,8            | 8,1         | -13,9             | -19,2      | .            | .                | .                 | .                               | .                | .                 | 27.43 |
| .               | .           | .                 | .          | .            | .                | .                 | .                               | .                | .                 | 27.45 |
| 7,8             | 12,5        | 0,7               | 6,5        | 8,7          | -5,6             | 13,7              | 8,8                             | -6,0             | 13,7              | 27.51 |
| .               | .           | .                 | .          | .            | .                | .                 | .                               | .                | .                 | 27.52 |
| 34,1            | 13,4        | 17,6              | -3,6       | 37,0         | .                | 15,3              | 24,9                            | .                | 5,1               | 27.53 |
| .               | .           | .                 | .          | .            | .                | .                 | .                               | .                | .                 | 27.54 |
| 10,0            | 7,2         | 7,0               | 2,8        | 10,9         | 10,2             | 7,7               | 9,7                             | 8,1              | 6,5               | 27    |
| -7,4            | -1,1        | -6,2              | -5,4       | 1,0          | .                | 6,2               | 1,2                             | .                | 6,4               | 28.11 |
| 18,5            | 2,3         | -5,4              | -9,3       | 5,3          | .                | -6,3              | 3,9                             | .                | -7,6              | 28.12 |
| .               | .           | .                 | .          | .            | .                | .                 | .                               | .                | .                 | 28.21 |
| .               | .           | .                 | .          | .            | .                | .                 | .                               | .                | .                 | 28.22 |
| -10,3           | 16,4        | 13,5              | 17,1       | -53,1        | .                | -42,5             | -53,0                           | .                | -42,3             | 28.30 |
| 18,6            | 8,9         | 16,1              | 6,4        | 16,7         | 21,4             | 7,1               | 16,3                            | 21,4             | 6,7               | 28.40 |
| 18,3            | -1,6        | 11,5              | -4,9       | 18,8         | 3,7              | -0,7              | 20,6                            | 3,7              | 0,8               | 28.51 |
| 19,1            | 3,6         | 16,5              | -5,4       | 18,3         | 84,6             | 1,6               | 19,5                            | 96,2             | 2,6               | 28.52 |
| -7,3            | -5,5        | 4,1               | 0,2        | -19,4        | .                | -19,1             | -18,0                           | .                | -17,7             | 28.62 |
| 21,3            | 13,6        | -13,0             | -16,7      | 3,3          | .                | -2,9              | 5,9                             | .                | -0,4              | 28.63 |
| .               | .           | .                 | .          | .            | .                | .                 | .                               | .                | .                 | 28.71 |
| .               | .           | .                 | .          | .            | .                | .                 | .                               | .                | .                 | 28.72 |
| -4,9            | 13,7        | -3,0              | 9,7        | -11,6        | -9,9             | 4,6               | -11,3                           | -10,7            | 5,0               | 28.73 |
| 13,4            | 10,3        | 11,6              | 6,3        | 14,2         | .                | 10,5              | 14,4                            | .                | 10,7              | 28.74 |

## 2. Ergebnisse der Betriebe nach Wirtschaftszweigen

Noch: 2.3. Betriebe, tätige Personen, Arbeiterstunden, Löhne, Gehälter und Umsatz - Veränderung zum Vorjahresmonat in Prozent

| WZ 93 | Wirtschaftszweig<br>Hauptgruppe                                     | Betriebe | Tätige Personen |                      | Geleistete<br>Arbeiter-<br>stunden | Arbeiter-<br>stunden<br>je Arbeiter |
|-------|---|----------|-----------------|----------------------|------------------------------------|-------------------------------------|
|       |   |          | insgesamt       | darunter<br>Arbeiter |                                    |                                     |
| 28.75 | H. v. Eisen-, Blech- u. Metallwaren a. n. g.                        | -7,4     | -13,5           | -12,4                | -7,5                               | 5,6                                 |
| 28    | H. v. Metallerzeugnissen  | 0,9      | 1,0             | 0,4                  | 2,7                                | 2,2                                 |
| DJ    | Metallerzeugung u. -bearbeitung, H. v. Metallerzeugnissen           | 1,2      | 1,4             | 1,0                  | 3,4                                | 2,3                                 |
| 29.11 | H. v. Verbrennungsmotoren u. Turbinen                               | -        | .               | .                    | .                                  | .                                   |
| 29.12 | H. v. Pumpen u. Kompressoren  | -        | -2,9            | -1,8                 | 4,7                                | 6,6                                 |
| 29.13 | H. v. Armaturen   | 10,0     | .               | .                    | .                                  | .                                   |
| 29.14 | H. v. Lagern, Getrieben, Zahnrädern u. Antriebselementen            | 10,0     | 7,8             | 7,8                  | 6,1                                | -1,6                                |
| 29.21 | H. v. Öfen u. Brennern  | -9,1     | 12,9            | 30,5                 | 37,9                               | 5,7                                 |
| 29.22 | H. v. Hebezeugen u. Fördermitteln                                   | -11,5    | -10,7           | -9,7                 | -9,0                               | 0,8                                 |
| 29.23 | H. v. Kälte- u. Lufttechn. Erzeugnissen f. gewerbliche Zwecke       | -15,4    | -11,4           | -4,0                 | -1,6                               | 2,6                                 |
| 29.24 | H. v. Maschinen f. unspezifische Verwendung a. n. g.                | 3,6      | -4,0            | -0,8                 | 4,2                                | 5,0                                 |
| 29.31 | H. v. Ackerschleppern   | -        | .               | .                    | .                                  | .                                   |
| 29.32 | H. v. sonst. land- u. forstwirtschaftlichen Maschinen               | -7,1     | .               | .                    | .                                  | .                                   |
| 29.40 | H. v. Werkzeugmaschinen   | 3,2      | 1,5             | 2,3                  | 1,3                                | -1,0                                |
| 29.51 | H. v. Masch. f. d. Metallerzeugung, v. Walzwerkseinricht. usw.      | -25,0    | -26,0           | -29,9                | -11,1                              | 26,8                                |
| 29.52 | H. v. Bergwerks-, Bau- u. Baustoffmaschinen                         | -26,3    | -37,4           | -38,2                | -35,6                              | 4,2                                 |
| 29.53 | H. v. Masch. f. d. Ernährungsgewerbe u. d. Tabakverarbeitung        | -        | -7,0            | -8,3                 | -8,6                               | -0,4                                |
| 29.54 | H. v. Masch. f. d. Textil-, Bekleidungs- u. Ledergewerbe            | 15,4     | 0,9             | -1,9                 | -1,7                               | 0,3                                 |
| 29.55 | H. v. Masch. f. d. Papiergewerbe                                    | -40,0    | -19,2           | -19,5                | -10,7                              | 11,0                                |
| 29.56 | H. v. Masch. f. bestimmte Wirtschaftszweige a. n. g.                | 14,7     | 5,1             | -3,9                 | 2,9                                | 7,0                                 |
| 29.71 | H. v. elektrischen Haushaltsgeräten                                 | 25,0     | 18,4            | 20,9                 | 22,2                               | 1,1                                 |
| 29.72 | H. v. nichtelektr. Heiz-, Koch-, Heißwasser-, Heißluftger. a. n. g. | 75,0     | 31,1            | 29,3                 | 52,9                               | 18,3                                |
| 29    | Maschinenbau  | 1,2      | -1,3            | -2,7                 | 0                                  | 2,8                                 |
| DK    | Maschinenbau  | 1,2      | -1,3            | -2,7                 | 0                                  | 2,8                                 |
| 30.01 | H. v. Büromaschinen   | -        | .               | .                    | .                                  | .                                   |
| 30.02 | H. v. Datenverarbeitungsgeräten u. -einrichtungen                   | -        | .               | .                    | .                                  | .                                   |
| 30    | H. v. Büromaschinen, DV-Geräten u. -Einrichtungen                   | -        | -12,8           | -13,2                | -13,1                              | 0,1                                 |
| 31.10 | H. v. Elektromotoren, Generatoren u. Transformatoren                | 7,4      | 2,5             | 2,3                  | 5,0                                | 2,6                                 |
| 31.20 | H. v. Elektrizitätsverteilungs- u. -schalteinrichtungen             | 6,8      | 3,2             | 6,8                  | 14,1                               | 6,8                                 |
| 31.30 | H. v. isolierten Elektrokabeln, -leitungen u. -drähten              | 11,1     | .               | .                    | .                                  | .                                   |
| 31.40 | H. v. Akkumulatoren u. Batterien                                    | -        | .               | .                    | .                                  | .                                   |
| 31.50 | H. v. elektrischen Lampen u. Leuchten                               | 6,7      | -2,2            | -2,9                 | 4,4                                | 7,5                                 |
| 31.61 | H. v. elektr. Ausrüstungen f. Motoren u. Fahrzeuge a. n. g.         | -16,7    | -21,4           | -21,2                | -20,0                              | 1,6                                 |
| 31.62 | H. v. sonst. elektrischen Ausrüstungen a. n. g.                     | 4,0      | 10,9            | 1,1                  | 2,7                                | 1,6                                 |
| 31    | H. v. Geräten der Elektrizitätserzeugung, -verteilung u. Ä.         | 5,6      | 0,8             | 0,9                  | 6,4                                | 5,5                                 |
| 32.10 | H. v. elektronischen Bauelementen                                   | -4,3     | 8,2             | 9,2                  | 14,4                               | 4,8                                 |
| 32.20 | H. v. Nachrichtentechnischen Geräten u. Einrichtungen               | -        | -11,0           | -10,4                | -20,1                              | -10,8                               |
| 32.30 | H. v. Rundfunk- u. Fernsehgeräten, phonotechn. Geräten usw.         | 11,1     | 2,8             | -6,0                 | -7,3                               | -1,4                                |
| 32    | Rundfunk-, Fernseh- u. Nachrichtentechnik                           | -        | 4,0             | 3,9                  | 4,9                                | 1,0                                 |
| 33.10 | H. v. medizinischen Geräten u. orthopädischen Vorrichtungen         | -1,7     | 7,8             | 5,7                  | 6,6                                | 0,8                                 |
| 33.20 | H. v. Mess-, Kontroll-, Navigations- u. ä. Instrumenten usw.        | 22,2     | 18,0            | 14,5                 | 23,5                               | 7,8                                 |
| 33.30 | H. v. industriellen Prozesssteuerungsanlagen                        | 50,0     | .               | .                    | .                                  | .                                   |
| 33.40 | H. v. optischen u. fotografischen Geräten                           | -        | .               | .                    | .                                  | .                                   |
| 33.50 | H. v. Uhren   | -        | 8,9             | 13,5                 | 16,7                               | 2,8                                 |



Monat Dezember 2002

| Bruttolohnsumme |             | Bruttogehaltsumme |            | Gesamtumsatz |                  |                   | Umsatz aus eigenen Erzeugnissen |                  |                   | WZ 93 |
|-----------------|-------------|-------------------|------------|--------------|------------------|-------------------|---------------------------------|------------------|-------------------|-------|
| insgesamt       | je Arbeiter | insgesamt         | je Angest. | insgesamt    | darunter Ausland | je tätiger Person | zusammen                        | darunter Ausland | je tätiger Person |       |
| -8,8            | 4,0         | -12,4             | 5,8        | -6,9         | 24,7             | 7,6               | -5,3                            | 25,6             | 9,4               | 28.75 |
| 1,8             | 1,3         | 1,4               | -1,3       | -2,2         | 28,6             | -3,2              | -1,9                            | 28,8             | -2,8              | 28    |
| 4,1             | 3,0         | 2,8               | -0,1       | 1,4          | 18,3             | 0                 | 1,4                             | 17,3             | -0,1              | DJ    |
| .               | .           | .                 | .          | .            | .                | .                 | .                               | .                | .                 | 29.11 |
| 11,7            | 13,7        | 5,0               | 11,1       | -3,6         | -32,3            | -0,7              | -3,0                            | -32,8            | -0,1              | 29.12 |
| .               | .           | .                 | .          | .            | .                | .                 | .                               | .                | .                 | 29.13 |
| 4,1             | -3,4        | -1,7              | -8,8       | 10,9         | 63,0             | 2,9               | 10,8                            | 62,9             | 2,8               | 29.14 |
| 27,5            | -2,3        | -25,0             | -15,8      | 36,9         | .                | 21,2              | 31,8                            | .                | 16,7              | 29.21 |
| -2,0            | 8,5         | -12,7             | -0,6       | 20,7         | -0,2             | 35,1              | 24,3                            | -0,2             | 39,1              | 29.22 |
| 2,8             | 7,1         | -19,5             | 0,4        | 6,5          | 23,6             | 20,2              | 18,4                            | 28,4             | 33,6              | 29.23 |
| -2,2            | -1,4        | -0,2              | 7,0        | -32,0        | .                | -29,2             | -31,6                           | .                | -28,7             | 29.24 |
| .               | .           | .                 | .          | .            | .                | .                 | .                               | .                | .                 | 29.31 |
| .               | .           | .                 | .          | .            | .                | .                 | .                               | .                | .                 | 29.32 |
| 7,8             | 5,4         | 0,5               | 0,4        | 1,6          | -2,9             | 0,1               | 2,0                             | -3,2             | 0,5               | 29.40 |
| -22,6           | 10,4        | -6,8              | 7,5        | .            | .                | .                 | .                               | .                | .                 | 29.51 |
| -33,3           | 8,0         | -35,1             | 0,7        | 23,8         | .                | 97,6              | 26,3                            | .                | 101,6             | 29.52 |
| -0,5            | 8,4         | -8,3              | -3,9       | 30,5         | 92,4             | 40,3              | 31,4                            | 92,4             | 41,4              | 29.53 |
| 12,9            | 15,1        | 7,4               | 0,4        | 1,0          | -10,9            | 0                 | 1,4                             | -10,4            | 0,4               | 29.54 |
| -30,5           | -13,7       | -34,2             | -19,3      | .            | .                | .                 | .                               | .                | .                 | 29.55 |
| 1,3             | 5,4         | 24,5              | 2,9        | 75,2         | 153,2            | 66,7              | 74,0                            | 167,8            | 65,6              | 29.56 |
| 30,2            | 7,7         | 11,9              | 4,9        | 14,6         | .                | -3,2              | 17,1                            | .                | -1,1              | 29.71 |
| 42,1            | 9,9         | 53,5              | 11,4       | 20,8         | .                | -7,9              | 23,7                            | .                | -5,7              | 29.72 |
| 2,2             | 5,0         | 2,9               | 1,7        | 17,7         | 43,3             | 19,3              | 18,0                            | 45,7             | 19,6              | 29    |
| 2,2             | 5,0         | 2,9               | 1,7        | 17,7         | 43,3             | 19,3              | 18,0                            | 45,7             | 19,6              | DK    |
| .               | .           | .                 | .          | .            | .                | .                 | .                               | .                | .                 | 30.01 |
| .               | .           | .                 | .          | .            | .                | .                 | .                               | .                | .                 | 30.02 |
| -18,5           | -6,2        | -4,4              | 9,0        | -50,0        | .                | -42,6             | -46,4                           | .                | -38,5             | 30    |
| 11,2            | 8,7         | 1,8               | -1,1       | 9,2          | -4,8             | 6,6               | 9,1                             | -4,9             | 6,5               | 31.10 |
| 13,5            | 6,3         | -1,0              | 0,2        | 0,6          | 43,9             | -2,5              | 1,0                             | 44,1             | -2,1              | 31.20 |
| .               | .           | .                 | .          | .            | .                | .                 | .                               | .                | .                 | 31.30 |
| .               | .           | .                 | .          | .            | .                | .                 | .                               | .                | .                 | 31.40 |
| 8,1             | 11,4        | 5,9               | 5,7        | 18,2         | .                | 20,8              | 19,6                            | .                | 22,2              | 31.50 |
| -18,8           | 3,0         | -4,4              | 23,0       | -28,0        | .                | -8,3              | -27,2                           | .                | -7,4              | 31.61 |
| 9,0             | 7,8         | 37,4              | 14,1       | 54,6         | .                | 39,4              | 60,3                            | .                | 44,5              | 31.62 |
| 9,1             | 8,2         | 3,0               | 2,2        | 7,5          | 12,1             | 6,6               | 7,9                             | 13,2             | 7,0               | 31    |
| 10,1            | 0,8         | 31,9              | 23,0       | 79,4         | .                | 65,8              | 81,7                            | .                | 67,9              | 32.10 |
| 1,6             | 13,4        | -11,5             | 0,2        | -23,3        | .                | -13,8             | -17,3                           | .                | -7,0              | 32.20 |
| 2,4             | 9,0         | 0,5               | -19,6      | 21,7         | -21,9            | 18,4              | 28,7                            | 4,3              | 25,2              | 32.30 |
| 8,4             | 4,4         | 23,0              | 18,3       | 60,0         | .                | 53,9              | 64,3                            | .                | 58,1              | 32    |
| 5,4             | -0,3        | 18,4              | 3,9        | 24,1         | -11,8            | 15,1              | 30,6                            | 5,4              | 21,2              | 33.10 |
| 0,6             | -12,2       | 3,9               | -14,8      | 22,0         | 40,5             | 3,4               | 23,5                            | 40,8             | 4,7               | 33.20 |
| .               | .           | .                 | .          | .            | .                | .                 | .                               | .                | .                 | 33.30 |
| .               | .           | .                 | .          | .            | .                | .                 | .                               | .                | .                 | 33.40 |
| 17,9            | 3,9         | 8,3               | 1,8        | 48,3         | .                | 36,1              | 49,5                            | .                | 37,2              | 33.50 |

## 2. Ergebnisse der Betriebe nach Wirtschaftszweigen

Noch: 2.3. Betriebe, tätige Personen, Arbeiterstunden, Löhne, Gehälter und Umsatz - Veränderung zum Vorjahresmonat in Prozent

| WZ 93         | Wirtschaftszweig<br>Hauptgruppe                               | Betriebe | Tätige Personen |                      | Geleistete<br>Arbeiter-<br>stunden | Arbeiter-<br>stunden<br>je Arbeiter |
|---------------|---|----------|-----------------|----------------------|------------------------------------|-------------------------------------|
|               |   |          | insgesamt       | darunter<br>Arbeiter |                                    |                                     |
| 33            | Medizin-, Mess-, Steuer- u. Regelungstechnik, Optik           | 7,1      | 11,7            | 10,1                 | 13,8                               | 3,3                                 |
| DL            | H. v. Büromaschinen; Elektrotechnik, Feinmechanik, Optik      | 4,8      | 3,4             | 3,1                  | 6,7                                | 3,6                                 |
| 34.10         | H. v. Kraftwagen u. Kraftwagenmotoren                         | -14,3    | .               | .                    | .                                  | .                                   |
| 34.20         | H. v. Karosserien, Aufbauten u. Anhängern                     | -6,9     | .               | .                    | .                                  | .                                   |
| 34.30         | H. v. Teilen u. Zubehör f. Kraftwagen u. Kraftwagenmotoren    | 11,1     | 6,1             | 5,7                  | 8,6                                | 2,8                                 |
| 34            | H. v. Kraftwagen u. Kraftwagenteilen                          | 2,5      | 3,2             | 2,6                  | 9,2                                | 6,3                                 |
| 35.11         | Schiffbau (oh. Boots- u. Yachtbau)                            | -        | .               | .                    | .                                  | .                                   |
| 35.12         | Boots- u. Yachtbau  | -        | .               | .                    | .                                  | .                                   |
| 35.20         | Schienenfahrzeugbau   | 12,5     | -10,9           | -13,9                | -2,6                               | 13,0                                |
| 35.30         | Luft- u. Raumfahrzeugbau                                      | -        | .               | .                    | .                                  | .                                   |
| 35.41         | H. v. Kraftträdern  | -        | .               | .                    | .                                  | .                                   |
| 35.42         | H. v. Fahrrädern  | -25,0    | .               | .                    | .                                  | .                                   |
| 35.43         | H. v. Behindertenfahrzeugen                                   | -        | .               | .                    | .                                  | .                                   |
| 35            | Sonstiger Fahrzeugbau   | -        | -10,9           | -12,8                | -2,0                               | 12,4                                |
| DM            | Fahrzeugbau   | 1,9      | -0,5            | -1,0                 | 7,0                                | 8,1                                 |
| 36.11         | H. v. Sitzmöbeln  | 28,6     | 14,6            | 15,3                 | 18,3                               | 2,6                                 |
| 36.12         | H. v. Büro- u. Ladenmöbeln                                    | 5,6      | 9,5             | 5,2                  | 9,1                                | 3,7                                 |
| 36.13         | H. v. Küchenmöbeln  | -20,0    | -12,3           | -17,6                | -8,8                               | 10,6                                |
| 36.14         | H. v. sonst. Möbeln   | -6,9     | -10,1           | -7,7                 | -8,8                               | -1,2                                |
| 36.15         | H. v. Matratzen   | -        | -7,9            | -6,5                 | 1,5                                | 8,6                                 |
| 36.22         | H. v. Schmuck, Gold-, Silberschmiedew. (oh. Phantasieschm.)   | -        | .               | .                    | .                                  | .                                   |
| 36.30         | H. v. Musikinstrumenten                                       | -        | 6,5             | 6,8                  | 5,6                                | -1,1                                |
| 36.40         | H. v. Sportgeräten  | -20,0    | .               | .                    | .                                  | .                                   |
| 36.50         | H. v. Spielwaren  | -        | 2,3             | 4,6                  | 10,7                               | 5,9                                 |
| 36.62         | H. v. Besen u. Bürsten  | -12,5    | -5,6            | -4,9                 | -                                  | 5,1                                 |
| 36.63         | H. v. Erzeugnissen a. n. g.                                   | -9,1     | -4,2            | -5,6                 | -10,6                              | -5,3                                |
| 36            | H. v. Möbeln, Schmuck, Musikinstr., Sportgeräten, Spielw.     | -0,8     | -0,1            | 0,6                  | 2,4                                | 1,8                                 |
| 37.10         | Recycling v. Schrott  | 20,0     | -17,0           | -22,1                | 4,8                                | 34,5                                |
| 37.20         | Recycling v. nichtmetallischen Altmaterialien u. Reststoffen  | 36,4     | 23,7            | 18,5                 | 23,1                               | 3,9                                 |
| 37            | Recycling   | 31,3     | 4,6             | -0,8                 | 16,7                               | 17,6                                |
| DN            | H. v. Möbeln, Schmuck, Musikinstr., Sportg., Spielw.; Recycl. | 2,9      | 0,3             | 0,4                  | 3,5                                | 3,0                                 |
| D             | Verarbeitendes Gewerbe  | -0,2     | -0,5            | -1,1                 | 1,8                                | 3,0                                 |
| Hauptgruppen: |   |          |                 |                      |                                    |                                     |
| A             | Vorleistungsgüterproduzenten                                  | 0,1      | 1,5             | 1,2                  | 4,3                                | 3,1                                 |
| B             | Investitionsgüterproduzenten                                  | -0,1     | -1,7            | -3,0                 | 1,0                                | 4,2                                 |
| GG            | Gebrauchsgüterproduzenten                                     | 4,9      | -0,6            | -0,2                 | 4,3                                | 4,5                                 |
| VG            | Verbrauchsgüterproduzenten                                    | -3,3     | -3,7            | -4,5                 | -3,6                               | 0,9                                 |
| Insgesamt     |   | -0,4     | -0,6            | -1,2                 | 1,8                                | 3,0                                 |

Monat Dezember 2002

| Bruttolohnsumme |             | Bruttogehaltsumme |            | Gesamtumsatz |                  |                   | Umsatz aus eigenen Erzeugnissen |                  |                   | WZ 93 |
|-----------------|-------------|-------------------|------------|--------------|------------------|-------------------|---------------------------------|------------------|-------------------|-------|
| insgesamt       | je Arbeiter | insgesamt         | je Angest. | insgesamt    | darunter Ausland | je tätiger Person | zusammen                        | darunter Ausland | je tätiger Person |       |
| 6,3             | -3,5        | 7,2               | -6,2       | 23,7         | 41,9             | 10,8              | 26,5                            | 49,4             | 13,3              | 33    |
| 7,7             | 4,5         | 13,9              | 9,5        | 29,2         | 9,4              | 25,0              | 33,2                            | 10,4             | 28,7              | DL    |
| .               | .           | .                 | .          | .            | .                | .                 | .                               | .                | .                 | 34.10 |
| .               | .           | .                 | .          | .            | .                | .                 | .                               | .                | .                 | 34.20 |
| 6,6             | 0,9         | 11,6              | 3,1        | 27,0         | 86,8             | 19,6              | 27,2                            | 86,5             | 19,8              | 34.30 |
| 21,5            | 18,3        | 5,7               | -0,1       | 28,6         | .                | 24,6              | 28,0                            | .                | 24,1              | 34    |
| .               | .           | .                 | .          | .            | .                | .                 | .                               | .                | .                 | 35.11 |
| .               | .           | .                 | .          | .            | .                | .                 | .                               | .                | .                 | 35.12 |
| 0,1             | 16,3        | 25,8              | 28,2       | 109,2        | .                | 134,9             | 113,6                           | .                | 139,9             | 35.20 |
| .               | .           | .                 | .          | .            | .                | .                 | .                               | .                | .                 | 35.30 |
| .               | .           | .                 | .          | .            | .                | .                 | .                               | .                | .                 | 35.41 |
| .               | .           | .                 | .          | .            | .                | .                 | .                               | .                | .                 | 35.42 |
| .               | .           | .                 | .          | .            | .                | .                 | .                               | .                | .                 | 35.43 |
| 1,4             | 16,3        | 16,5              | 22,9       | 71,8         | .                | 92,8              | 73,8                            | .                | 95,0              | 35    |
| 16,9            | 18,1        | 9,6               | 7,5        | 34,1         | .                | 34,7              | 33,8                            | .                | 34,4              | DM    |
| 17,8            | 2,2         | 13,3              | 1,3        | 46,8         | .                | 28,1              | 47,0                            | .                | 28,3              | 36.11 |
| 20,1            | 14,2        | 26,1              | 3,4        | -0,1         | .                | -8,8              | 1,3                             | .                | -7,4              | 36.12 |
| 13,9            | 38,2        | -16,6             | -14,3      | -4,3         | .                | 9,0               | -4,3                            | .                | 9,0               | 36.13 |
| -7,1            | 0,6         | -9,0              | 10,7       | -7,2         | 26,6             | 3,2               | -11,8                           | 22,6             | -2,0              | 36.14 |
| -3,4            | 3,3         | 9,8               | 35,6       | -13,9        | .                | -6,5              | -13,9                           | .                | -6,6              | 36.15 |
| .               | .           | .                 | .          | .            | .                | .                 | .                               | .                | .                 | 36.22 |
| 10,6            | 3,5         | -1,1              | -5,7       | -11,2        | 6,0              | -16,7             | -26,3                           | -15,9            | -30,8             | 36.30 |
| .               | .           | .                 | .          | .            | .                | .                 | .                               | .                | .                 | 36.40 |
| 1,1             | -3,3        | -4,3              | 3,4        | 14,4         | 158,9            | 11,9              | 14,4                            | 158,9            | 11,9              | 36.50 |
| 1,7             | 6,8         | -5,7              | 3,7        | 0,2          | .                | 6,1               | -4,2                            | .                | 1,5               | 36.62 |
| 4,4             | 10,7        | 7,9               | 7,9        | -1,1         | .                | 3,2               | -6,4                            | .                | -2,3              | 36.63 |
| 6,1             | 5,5         | 0,6               | 3,3        | 7,6          | 10,1             | 7,7               | 5,5                             | 1,8              | 5,6               | 36    |
| -7,7            | 18,6        | -3,7              | -1,4       | 7,6          | .                | 29,6              | 6,7                             | .                | 28,5              | 37.10 |
| 19,1            | 0,5         | 39,9              | 1,7        | 40,6         | .                | 13,7              | 38,1                            | .                | 11,7              | 37.20 |
| 6,1             | 6,9         | 17,4              | -1,6       | 20,3         | 4,8              | 15,1              | 16,5                            | 19,9             | 11,4              | 37    |
| 6,1             | 5,6         | 2,7               | 3,1        | 9,1          | 9,6              | 8,8               | 6,5                             | 2,9              | 6,2               | DN    |
| 5,6             | 6,8         | 5,0               | 3,9        | 17,9         | 34,0             | 18,5              | 18,9                            | 34,7             | 19,5              | D     |
| 6,6             | 5,3         | 10,3              | 7,8        | 22,8         | 40,3             | 21,0              | 24,0                            | 40,8             | 22,2              | A     |
| 7,0             | 10,4        | 2,7               | 1,4        | 18,9         | 32,7             | 21,0              | 19,7                            | 33,7             | 21,7              | B     |
| 5,0             | 5,2         | -0,4              | 1,8        | 7,7          | 31,5             | 8,4               | 5,6                             | 27,1             | 6,3               | GG    |
| -2,4            | 2,2         | -3,8              | -1,7       | 6,5          | 7,8              | 10,6              | 8,1                             | 8,6              | 12,3              | VG    |
| 5,4             | 6,8         | 4,8               | 3,9        | 17,6         | 33,9             | 18,3              | 18,7                            | 34,6             | 19,5              |       |

### 3. Ergebnisse der Betriebe nach Hauptgruppen und Kreisen

#### 3.1. Betriebe, tätige Personen, Arbeiterstunden, Löhne, Gehälter und Umsatz

| Kreis-<br>Nr. | Kreis<br>Regierungsbezirk    | Betriebe | Tätige Personen |                      | Geleistete           | Arbeiter-              |
|---------------|------------------------------|----------|-----------------|----------------------|----------------------|------------------------|
|               |                              |          | insgesamt       | darunter<br>Arbeiter | Arbeiter-<br>stunden | stunden<br>je Arbeiter |
|               |                              |          |                 |                      | 1 000                | Std.                   |
| 61            | Chemnitz, Stadt              | 154      | 13 273          | 8 321                | 997                  | 120                    |
|               | Vorleistungsgüterproduzenten | 58       | 3 791           | 2 636                | 311                  | 118                    |
|               | Investitionsgüterproduzenten | 73       | 7 433           | 4 744                | 559                  | 118                    |
|               | Gebrauchsgüterproduzenten    | 1        | .               | .                    | .                    | .                      |
|               | Verbrauchsgüterproduzenten   | 22       | .               | .                    | .                    | .                      |
| 66            | Plauen, Stadt                | 52       | 5 020           | 3 427                | 405                  | 118                    |
|               | Vorleistungsgüterproduzenten | 20       | 1 682           | 1 170                | 148                  | 126                    |
|               | Investitionsgüterproduzenten | 16       | 2 440           | 1 617                | 169                  | 105                    |
|               | Verbrauchsgüterproduzenten   | 16       | 898             | 640                  | 88                   | 138                    |
| 67            | Zwickau, Stadt               | 58       | 12 551          | 10 514               | 1 248                | 119                    |
|               | Vorleistungsgüterproduzenten | 30       | 3 936           | 3 049                | 336                  | 110                    |
|               | Investitionsgüterproduzenten | 17       | 7 744           | 6 827                | 835                  | 122                    |
|               | Gebrauchsgüterproduzenten    | 1        | .               | .                    | .                    | .                      |
|               | Verbrauchsgüterproduzenten   | 10       | .               | .                    | .                    | .                      |
| 71            | Annaberg                     | 90       | 6 343           | 4 986                | 608                  | 122                    |
|               | Vorleistungsgüterproduzenten | 49       | 3 828           | 3 124                | 370                  | 118                    |
|               | Investitionsgüterproduzenten | 22       | 1 174           | 872                  | 97                   | 111                    |
|               | Gebrauchsgüterproduzenten    | 4        | 244             | 209                  | 33                   | 158                    |
|               | Verbrauchsgüterproduzenten   | 15       | 1 097           | 781                  | 107                  | 137                    |
| 73            | Chemnitzer Land              | 95       | 8 826           | 6 630                | 810                  | 122                    |
|               | Vorleistungsgüterproduzenten | 49       | 6 029           | 4 664                | 577                  | 124                    |
|               | Investitionsgüterproduzenten | 26       | 1 344           | 920                  | 105                  | 114                    |
|               | Gebrauchsgüterproduzenten    | 2        | .               | .                    | .                    | .                      |
|               | Verbrauchsgüterproduzenten   | 18       | .               | .                    | .                    | .                      |
| 77            | Freiberg                     | 131      | 9 239           | 7 032                | 842                  | 120                    |
|               | Vorleistungsgüterproduzenten | 71       | 5 949           | 4 570                | 544                  | 119                    |
|               | Investitionsgüterproduzenten | 29       | 1 485           | 1 053                | 124                  | 118                    |
|               | Gebrauchsgüterproduzenten    | 9        | 433             | 294                  | 36                   | 122                    |
|               | Verbrauchsgüterproduzenten   | 22       | 1 372           | 1 115                | 138                  | 124                    |
| 78            | Vogtlandkreis                | 183      | 12 949          | 9 918                | 1 148                | 116                    |
|               | Vorleistungsgüterproduzenten | 89       | 4 976           | 3 954                | 443                  | 112                    |
|               | Investitionsgüterproduzenten | 40       | 3 626           | 2 578                | 299                  | 116                    |
|               | Gebrauchsgüterproduzenten    | 14       | 1 357           | 1 183                | 150                  | 127                    |
|               | Verbrauchsgüterproduzenten   | 40       | 2 990           | 2 203                | 256                  | 116                    |
| 81            | Mittlerer Erzgebirgskreis    | 94       | 5 374           | 4 237                | 509                  | 120                    |
|               | Vorleistungsgüterproduzenten | 37       | 2 089           | 1 582                | 192                  | 121                    |
|               | Investitionsgüterproduzenten | 16       | 929             | 741                  | 82                   | 111                    |
|               | Gebrauchsgüterproduzenten    | 6        | 374             | 282                  | 38                   | 135                    |
|               | Verbrauchsgüterproduzenten   | 35       | 1 982           | 1 632                | 197                  | 121                    |

Monat Dezember 2002

| Bruttolohnsumme |                | Bruttogehaltsumme |               | Gesamtumsatz |                     |                      | Umsatz aus eigenen Erzeugnissen |                     |                      | Kreis-<br>Nr. |
|-----------------|----------------|-------------------|---------------|--------------|---------------------|----------------------|---------------------------------|---------------------|----------------------|---------------|
| insgesamt       | je<br>Arbeiter | insgesamt         | je<br>Angest. | insgesamt    | darunter<br>Ausland | je tätiger<br>Person | zusammen                        | darunter<br>Ausland | je tätiger<br>Person |               |
| 1 000 €         | €              | 1 000 €           | €             | 1 000 €      |                     | €                    | 1 000 €                         |                     | €                    |               |
| 17 230          | 2 071          | 15 375            | 3 105         | 190 585      | 63 683              | 14 359               | 175 272                         | 59 677              | 13 205               | 61            |
| 5 077           | 1 926          | 3 480             | 3 013         | 30 525       | 5 498               | 8 052                | 28 430                          | 4 798               | 7 499                |               |
| 10 530          | 2 220          | 8 890             | 3 306         | 136 893      | 57 603              | 18 417               | 124 609                         | 54 314              | 16 764               |               |
| .               | .              | .                 | .             | .            | .                   | .                    | .                               | .                   | .                    |               |
| 6 927           | 2 021          | 5 677             | 3 564         | 115 579      | 71 182              | 23 024               | 112 193                         | 69 320              | 22 349               | 66            |
| 2 133           | 1 823          | 1 415             | 2 764         | 15 098       | 6 095               | 8 976                | 12 785                          | 4 290               | 7 601                |               |
| 3 965           | 2 452          | 3 418             | 4 153         | 87 776       | 63 695              | 35 974               | 87 525                          | 63 695              | 35 871               |               |
| 829             | 1 295          | 844               | 3 271         | 12 705       | 1 392               | 14 148               | 11 883                          | 1 335               | 13 233               |               |
| 29 548          | 2 810          | 7 001             | 3 437         | 343 521      | 226 102             | 27 370               | 341 339                         | 225 972             | 27 196               | 67            |
| 6 126           | 2 009          | 2 764             | 3 116         | 59 856       | 10 889              | 15 207               | 57 908                          | 10 759              | 14 712               |               |
| 22 434          | 3 286          | 3 637             | 3 966         | 262 540      | 215 212             | 33 902               | 262 348                         | 215 212             | 33 878               |               |
| .               | .              | .                 | .             | .            | .                   | .                    | .                               | .                   | .                    |               |
| 7 021           | 1 408          | 3 160             | 2 329         | 52 268       | 12 007              | 8 240                | 50 948                          | 11 791              | 8 032                | 71            |
| 4 422           | 1 415          | 1 614             | 2 293         | 38 072       | 10 363              | 9 946                | 37 769                          | 10 278              | 9 867                |               |
| 1 366           | 1 567          | 874               | 2 894         | 6 626        | 690                 | 5 644                | 6 108                           | 690                 | 5 203                |               |
| 294             | 1 407          | 80                | 2 286         | 1 990        | 740                 | 8 156                | 1 809                           | 609                 | 7 414                |               |
| 939             | 1 202          | 592               | 1 873         | 5 579        | 215                 | 5 086                | 5 261                           | 215                 | 4 796                | 73            |
| 11 520          | 1 738          | 5 733             | 2 611         | 79 766       | 19 259              | 9 038                | 74 602                          | 18 412              | 8 453                |               |
| 8 464           | 1 815          | 3 820             | 2 799         | 54 176       | 14 702              | 8 986                | 52 977                          | 13 880              | 8 787                |               |
| 1 569           | 1 705          | 1 195             | 2 818         | 13 802       | 3 827               | 10 269               | 13 198                          | 3 805               | 9 820                |               |
| .               | .              | .                 | .             | .            | .                   | .                    | .                               | .                   | .                    | 77            |
| 11 152          | 1 586          | 5 879             | 2 664         | 97 503       | 21 421              | 10 553               | 86 786                          | 20 433              | 9 393                |               |
| 7 680           | 1 681          | 3 917             | 2 840         | 68 023       | 20 112              | 11 434               | 59 375                          | 19 139              | 9 981                |               |
| 1 644           | 1 561          | 1 070             | 2 477         | 9 196        | 1 196               | 6 193                | 8 625                           | 1 196               | 5 808                |               |
| 429             | 1 459          | 338               | 2 432         | 2 589        | 92                  | 5 979                | 2 538                           | 77                  | 5 861                | 78            |
| 1 398           | 1 254          | 553               | 2 152         | 17 695       | 21                  | 12 897               | 16 248                          | 21                  | 11 843               |               |
| 14 961          | 1 508          | 7 667             | 2 530         | 102 870      | 12 669              | 7 944                | 98 185                          | 11 863              | 7 582                |               |
| 5 721           | 1 447          | 2 555             | 2 500         | 26 220       | 4 400               | 5 269                | 25 761                          | 4 399               | 5 177                |               |
| 4 695           | 1 821          | 2 952             | 2 817         | 39 893       | 3 718               | 11 002               | 38 332                          | 3 718               | 10 571               | 81            |
| 1 761           | 1 489          | 442               | 2 540         | 7 537        | 2 566               | 5 554                | 5 514                           | 1 762               | 4 063                |               |
| 2 783           | 1 263          | 1 718             | 2 183         | 29 219       | 1 984               | 9 772                | 28 579                          | 1 984               | 9 558                |               |
| 5 599           | 1 321          | 2 351             | 2 068         | 32 479       | 5 616               | 6 044                | 30 176                          | 5 596               | 5 615                |               |
| 2 400           | 1 517          | 1 126             | 2 221         | 13 287       | 2 604               | 6 360                | 12 399                          | 2 593               | 5 935                |               |
| 1 120           | 1 511          | 379               | 2 016         | 5 339        | 809                 | 5 747                | 5 166                           | 809                 | 5 561                |               |
| 341             | 1 209          | 232               | 2 522         | 1 934        | 839                 | 5 171                | 1 934                           | 839                 | 5 171                |               |
| 1 738           | 1 065          | 614               | 1 754         | 11 919       | 1 364               | 6 014                | 10 678                          | 1 354               | 5 387                |               |

## 3. Ergebnisse der Betriebe nach Hauptgruppen und Kreisen

Noch: 3.1. Betriebe, tätige Personen, Arbeiterstunden, Löhne, Gehälter und Umsatz

| Kreis-<br>Nr. | Kreis<br>Regierungsbezirk    | Betriebe | Tätige Personen |                      | Geleistete<br>Arbeiter-<br>stunden | Arbeiter-<br>stunden<br>je Arbeiter |
|---------------|------------------------------|----------|-----------------|----------------------|------------------------------------|-------------------------------------|
|               |                              |          | insgesamt       | darunter<br>Arbeiter |                                    |                                     |
|               |                              |          |                 |                      | 1 000                              | Std.                                |
| 82            | Mittweida                    | 132      | 8 287           | 6 034                | 693                                | 115                                 |
|               | Vorleistungsgüterproduzenten | 65       | 3 789           | 2 831                | 299                                | 106                                 |
|               | Investitionsgüterproduzenten | 38       | 2 660           | 1 825                | 217                                | 119                                 |
|               | Gebrauchsgüterproduzenten    | 8        | 446             | 328                  | 40                                 | 122                                 |
|               | Verbrauchsgüterproduzenten   | 21       | 1 392           | 1 050                | 137                                | 130                                 |
| 88            | Stollberg                    | 80       | 5 082           | 3 697                | 441                                | 119                                 |
|               | Vorleistungsgüterproduzenten | 35       | 2 637           | 2 030                | 239                                | 118                                 |
|               | Investitionsgüterproduzenten | 23       | 1 198           | 770                  | 88                                 | 114                                 |
|               | Gebrauchsgüterproduzenten    | 4        | 115             | 85                   | 10                                 | 118                                 |
|               | Verbrauchsgüterproduzenten   | 18       | 1 132           | 812                  | 104                                | 128                                 |
| 91            | Aue-Schwarzenberg            | 98       | 7 822           | 5 970                | 719                                | 120                                 |
|               | Vorleistungsgüterproduzenten | 39       | 2 799           | 2 248                | 273                                | 121                                 |
|               | Investitionsgüterproduzenten | 35       | 3 860           | 2 873                | 330                                | 115                                 |
|               | Gebrauchsgüterproduzenten    | 6        | 248             | 189                  | 22                                 | 116                                 |
|               | Verbrauchsgüterproduzenten   | 18       | 915             | 660                  | 94                                 | 142                                 |
| 93            | Zwickauer Land               | 68       | 4 364           | 3 456                | 386                                | 112                                 |
|               | Vorleistungsgüterproduzenten | 32       | 2 142           | 1 741                | 187                                | 107                                 |
|               | Investitionsgüterproduzenten | 24       | 1 701           | 1 328                | 141                                | 106                                 |
|               | Gebrauchsgüterproduzenten    | 3        | 129             | 109                  | 16                                 | 147                                 |
|               | Verbrauchsgüterproduzenten   | 9        | 392             | 278                  | 42                                 | 151                                 |
|               | Regierungsbezirk Chemnitz    | 1 235    | 99 130          | 74 222               | 8 807                              | 119                                 |
|               | Vorleistungsgüterproduzenten | 574      | 43 647          | 33 599               | 3 921                              | 117                                 |
|               | Investitionsgüterproduzenten | 359      | 35 594          | 26 148               | 3 046                              | 116                                 |
|               | Gebrauchsgüterproduzenten    | 58       | 3 796           | 3 057                | 385                                | 126                                 |
|               | Verbrauchsgüterproduzenten   | 244      | 16 093          | 11 418               | 1 454                              | 127                                 |

Monat Dezember 2002

| Bruttolohnsumme |                | Bruttogehaltsumme |               | Gesamtumsatz     |                     |                      | Umsatz aus eigenen Erzeugnissen |                     |                      | Kreis-<br>Nr. |
|-----------------|----------------|-------------------|---------------|------------------|---------------------|----------------------|---------------------------------|---------------------|----------------------|---------------|
| insgesamt       | je<br>Arbeiter | insgesamt         | je<br>Angest. | insgesamt        | darunter<br>Ausland | je tätiger<br>Person | zusammen                        | darunter<br>Ausland | je tätiger<br>Person |               |
| 1 000 €         | €              | 1 000 €           | €             | 1 000 €          |                     | €                    | 1 000 €                         |                     | €                    |               |
| 9 543           | 1 582          | 5 837             | 2 591         | 74 623           | 17 638              | 9 005                | 69 225                          | 17 483              | 8 353                | 82            |
| 4 599           | 1 625          | 2 682             | 2 800         | 31 148           | 7 504               | 8 221                | 29 579                          | 7 376               | 7 807                |               |
| 3 174           | 1 739          | 2 288             | 2 740         | 29 562           | 9 876               | 11 114               | 26 224                          | 9 848               | 9 859                |               |
| 461             | 1 405          | 295               | 2 500         | 2 300            | 139                 | 5 157                | 2 274                           | 139                 | 5 099                |               |
| 1 310           | 1 248          | 572               | 1 673         | 11 612           | 119                 | 8 342                | 11 148                          | 119                 | 8 009                |               |
| 5 420           | 1 466          | 3 163             | 2 284         | 36 769           | 5 642               | 7 235                | 34 019                          | 5 294               | 6 694                | 88            |
| 3 268           | 1 610          | 1 543             | 2 542         | 19 349           | 2 993               | 7 338                | 18 416                          | 2 897               | 6 984                |               |
| 1 107           | 1 438          | 1 062             | 2 481         | 11 550           | 2 325               | 9 641                | 10 070                          | 2 075               | 8 406                |               |
| 106             | 1 247          | 64                | 2 133         | 654              | -                   | 5 687                | 654                             | -                   | 5 687                |               |
| 939             | 1 156          | 494               | 1 544         | 5 216            | 324                 | 4 608                | 4 880                           | 322                 | 4 311                |               |
| 9 649           | 1 616          | 5 193             | 2 804         | 53 300           | 10 187              | 6 814                | 42 851                          | 7 706               | 5 478                | 91            |
| 3 702           | 1 647          | 1 970             | 3 575         | 25 370           | 5 793               | 9 064                | 16 703                          | 3 827               | 5 967                |               |
| 5 015           | 1 746          | 2 732             | 2 768         | 19 987           | 2 983               | 5 178                | 19 393                          | 2 788               | 5 024                |               |
| 224             | 1 185          | 121               | 2 051         | 1 889            | 830                 | 7 617                | 1 802                           | 830                 | 7 266                |               |
| 708             | 1 073          | 370               | 1 451         | 6 054            | 582                 | 6 616                | 4 953                           | 262                 | 5 413                |               |
| 5 800           | 1 678          | 2 515             | 2 770         | 32 208           | 6 476               | 7 380                | 31 345                          | 6 476               | 7 183                | 93            |
| 2 774           | 1 593          | 1 156             | 2 883         | 17 914           | 5 322               | 8 363                | 17 293                          | 5 322               | 8 073                |               |
| 2 520           | 1 898          | 1 137             | 3 048         | 11 105           | 1 148               | 6 529                | 10 892                          | 1 148               | 6 403                |               |
| 130             | 1 193          | 57                | 2 850         | 908              | 5                   | 7 039                | 908                             | 5                   | 7 039                |               |
| 376             | 1 353          | 165               | 1 447         | 2 282            | 1                   | 5 821                | 2 252                           | 1                   | 5 745                |               |
| <b>134 370</b>  | <b>1 810</b>   | <b>69 551</b>     | <b>2 792</b>  | <b>1 211 472</b> | <b>471 882</b>      | <b>12 221</b>        | <b>1 146 941</b>                | <b>460 024</b>      | <b>11 570</b>        |               |
| 56 367          | 1 678          | 28 043            | 2 791         | 399 040          | 96 274              | 9 142                | 369 396                         | 89 558              | 8 463                |               |
| 59 139          | 2 262          | 29 633            | 3 137         | 634 268          | 363 081             | 17 820               | 612 490                         | 359 297             | 17 208               |               |
| 4 391           | 1 436          | 1 866             | 2 525         | 33 817           | 5 249               | 8 909                | 31 423                          | 4 297               | 8 278                |               |
| 14 473          | 1 268          | 10 009            | 2 141         | 144 347          | 7 277               | 8 970                | 133 632                         | 6 872               | 8 304                |               |

## 3. Ergebnisse der Betriebe nach Hauptgruppen und Kreisen

Noch: 3.1. Betriebe, tätige Personen, Arbeiterstunden, Löhne, Gehälter und Umsatz

| Kreis-<br>Nr. | Kreis<br>Regierungsbezirk           | Betriebe | Tätige Personen |                      | Geleistete<br>Arbeiter-<br>stunden | Arbeiter-<br>stunden<br>je Arbeiter |
|---------------|-------------------------------------|----------|-----------------|----------------------|------------------------------------|-------------------------------------|
|               |                                     |          | insgesamt       | darunter<br>Arbeiter |                                    |                                     |
|               |                                     |          |                 |                      | 1 000                              | Std.                                |
| 62            | Dresden, Stadt                      | 212      | 23 989          | 12 218               | 1 454                              | 119                                 |
|               | Vorleistungsgüterproduzenten        | 77       | 11 620          | 5 889                | 694                                | 118                                 |
|               | Investitionsgüterproduzenten        | 93       | 7 784           | 4 107                | 472                                | 115                                 |
|               | Gebrauchsgüterproduzenten           | 6        | 284             | 189                  | 18                                 | 95                                  |
|               | Verbrauchsgüterproduzenten          | 36       | 4 301           | 2 033                | 269                                | 132                                 |
| 63            | Görlitz, Stadt                      | 25       | 2 730           | 1 833                | 206                                | 112                                 |
|               | Vorleistungsgüterproduzenten        | 7        | .               | .                    | .                                  | .                                   |
|               | Investitionsgüterproduzenten        | 12       | 2 181           | 1 452                | 162                                | 112                                 |
|               | Verbrauchsgüterproduzenten          | 6        | .               | .                    | .                                  | .                                   |
| 64            | Hoyerswerda, Stadt                  | 13       | 2 021           | 1 359                | 147                                | 108                                 |
|               | Vorleistungsgüterproduzenten        | 7        | .               | .                    | .                                  | .                                   |
|               | Investitionsgüterproduzenten        | 5        | 134             | 112                  | 14                                 | 125                                 |
|               | Verbrauchsgüterproduzenten          | 1        | .               | .                    | .                                  | .                                   |
| 72            | Bautzen                             | 106      | 8 454           | 6 285                | 709                                | 113                                 |
|               | Vorleistungsgüterproduzenten        | 44       | 2 542           | 1 996                | 229                                | 115                                 |
|               | Investitionsgüterproduzenten        | 31       | 3 121           | 2 159                | 246                                | 114                                 |
|               | Gebrauchsgüterproduzenten           | 7        | 716             | 565                  | 56                                 | 99                                  |
|               | Verbrauchsgüterproduzenten          | 24       | 2 075           | 1 565                | 177                                | 113                                 |
| 80            | Meißen                              | 103      | 9 545           | 6 629                | 705                                | 106                                 |
|               | Vorleistungsgüterproduzenten        | 58       | 4 169           | 2 967                | 317                                | 107                                 |
|               | Investitionsgüterproduzenten        | 29       | 3 378           | 2 221                | 245                                | 110                                 |
|               | Gebrauchsgüterproduzenten           | 1        | .               | .                    | .                                  | .                                   |
|               | Verbrauchsgüterproduzenten          | 15       | .               | .                    | .                                  | .                                   |
| 84            | Niederschlesischer Oberlausitzkreis | 55       | 3 457           | 2 627                | 307                                | 117                                 |
|               | Vorleistungsgüterproduzenten        | 32       | 1 774           | 1 317                | 155                                | 118                                 |
|               | Investitionsgüterproduzenten        | 12       | 930             | 685                  | 67                                 | 98                                  |
|               | Gebrauchsgüterproduzenten           | 1        | .               | .                    | .                                  | .                                   |
|               | Verbrauchsgüterproduzenten          | 10       | .               | .                    | .                                  | .                                   |
| 85            | Riesa-Großenhain                    | 80       | 7 236           | 5 261                | 642                                | 122                                 |
|               | Vorleistungsgüterproduzenten        | 44       | 5 227           | 3 781                | 463                                | 122                                 |
|               | Investitionsgüterproduzenten        | 23       | 1 304           | 913                  | 106                                | 116                                 |
|               | Gebrauchsgüterproduzenten           | 3        | 60              | 40                   | 5                                  | 125                                 |
|               | Verbrauchsgüterproduzenten          | 10       | 645             | 527                  | 67                                 | 127                                 |
| 86            | Löbau-Zittau                        | 96       | 6 186           | 4 522                | 517                                | 114                                 |
|               | Vorleistungsgüterproduzenten        | 54       | 2 686           | 2 000                | 226                                | 113                                 |
|               | Investitionsgüterproduzenten        | 18       | 1 203           | 836                  | 92                                 | 110                                 |
|               | Gebrauchsgüterproduzenten           | 4        | 371             | 276                  | 30                                 | 109                                 |
|               | Verbrauchsgüterproduzenten          | 20       | 1 926           | 1 410                | 170                                | 121                                 |



Monat Dezember 2002

| Bruttolohnsumme |                | Bruttogehaltsumme |               | Gesamtumsatz |                     |                      | Umsatz aus eigenen Erzeugnissen |                     |                      | Kreis-<br>Nr. |
|-----------------|----------------|-------------------|---------------|--------------|---------------------|----------------------|---------------------------------|---------------------|----------------------|---------------|
| insgesamt       | je<br>Arbeiter | insgesamt         | je<br>Angest. | insgesamt    | darunter<br>Ausland | je tätiger<br>Person | zusammen                        | darunter<br>Ausland | je tätiger<br>Person |               |
| 1 000 €         | €              | 1 000 €           | €             | 1 000 €      |                     | €                    | 1 000 €                         |                     | €                    |               |
| 28 731          | 2 352          | 46 851            | 3 980         | 492 625      | 97 914              | 20 535               | 475 122                         | 96 446              | 19 806               | 62            |
| 15 116          | 2 567          | 26 209            | 4 573         | 205 905      | 53 307              | 17 720               | 201 005                         | 52 154              | 17 298               |               |
| 8 654           | 2 107          | 12 432            | 3 381         | 167 281      | 36 219              | 21 490               | 163 149                         | 36 070              | 20 960               |               |
| 284             | 1 503          | 277               | 2 916         | 2 396        | 104                 | 8 437                | 1 562                           | 103                 | 5 500                |               |
| 4 677           | 2 301          | 7 932             | 3 497         | 117 044      | 8 284               | 27 213               | 109 406                         | 8 118               | 25 437               |               |
| 4 292           | 2 342          | 3 814             | 4 252         | 70 306       | 33 449              | 25 753               | 69 576                          | 33 449              | 25 486               | 63            |
| 3 693           | 2 543          | 3 462             | 4 749         | 66 858       | 33 088              | 30 655               | 66 298                          | 33 088              | 30 398               |               |
| .               | .              | .                 | .             | .            | .                   | .                    | .                               | .                   | .                    |               |
| 3 124           | 2 299          | 1 809             | 2 733         | 21 496       | 362                 | 10 636               | 20 687                          | 362                 | 10 236               | 64            |
| 173             | 1 545          | 71                | 3 227         | 710          | -                   | 5 299                | 710                             | -                   | 5 299                |               |
| .               | .              | .                 | .             | .            | .                   | .                    | .                               | .                   | .                    |               |
| 10 717          | 1 705          | 6 714             | 3 095         | 102 146      | 15 679              | 12 083               | 96 920                          | 15 458              | 11 464               | 72            |
| 3 101           | 1 554          | 1 469             | 2 690         | 17 530       | 3 485               | 6 896                | 15 333                          | 3 360               | 6 032                |               |
| 4 594           | 2 128          | 3 850             | 4 002         | 57 420       | 9 295               | 18 398               | 55 909                          | 9 198               | 17 914               |               |
| 944             | 1 671          | 368               | 2 437         | 7 450        | 727                 | 10 405               | 7 450                           | 727                 | 10 405               |               |
| 2 079           | 1 328          | 1 027             | 2 014         | 19 746       | 2 172               | 9 516                | 18 228                          | 2 172               | 8 785                |               |
| 12 866          | 1 941          | 8 437             | 2 893         | 114 346      | 54 902              | 11 980               | 109 371                         | 52 961              | 11 458               | 80            |
| 5 447           | 1 836          | 3 689             | 3 069         | 41 387       | 10 655              | 9 927                | 38 102                          | 9 505               | 9 139                |               |
| 5 318           | 2 394          | 3 662             | 3 165         | 63 153       | 43 521              | 18 695               | 61 655                          | 42 730              | 18 252               |               |
| .               | .              | .                 | .             | .            | .                   | .                    | .                               | .                   | .                    |               |
| .               | .              | .                 | .             | .            | .                   | .                    | .                               | .                   | .                    |               |
| 4 304           | 1 638          | 2 347             | 2 828         | 34 934       | 8 197               | 10 105               | 33 231                          | 8 197               | 9 613                | 84            |
| 2 029           | 1 541          | 1 111             | 2 431         | 11 816       | 3 180               | 6 661                | 11 460                          | 3 180               | 6 460                |               |
| 1 414           | 2 064          | 1 011             | 4 127         | 8 576        | 4 988               | 9 222                | 8 360                           | 4 988               | 8 989                |               |
| .               | .              | .                 | .             | .            | .                   | .                    | .                               | .                   | .                    |               |
| .               | .              | .                 | .             | .            | .                   | .                    | .                               | .                   | .                    |               |
| 9 419           | 1 790          | 5 768             | 2 921         | 105 875      | 26 682              | 14 632               | 102 270                         | 25 799              | 14 133               | 85            |
| 7 355           | 1 945          | 4 541             | 3 140         | 87 542       | 24 052              | 16 748               | 84 765                          | 23 187              | 16 217               |               |
| 1 452           | 1 590          | 919               | 2 350         | 12 346       | 1 884               | 9 468                | 12 028                          | 1 865               | 9 224                |               |
| 46              | 1 150          | 45                | 2 250         | 372          | -                   | 6 200                | 372                             | -                   | 6 200                |               |
| 565             | 1 072          | 264               | 2 237         | 5 616        | 746                 | 8 707                | 5 104                           | 746                 | 7 913                |               |
| 6 506           | 1 439          | 3 663             | 2 201         | 65 849       | 13 026              | 10 645               | 63 676                          | 12 928              | 10 294               | 86            |
| 2 753           | 1 377          | 1 671             | 2 436         | 16 356       | 3 685               | 6 089                | 15 788                          | 3 613               | 5 878                |               |
| 1 289           | 1 542          | 878               | 2 392         | 25 387       | 8 441               | 21 103               | 24 837                          | 8 441               | 20 646               |               |
| 420             | 1 522          | 185               | 1 947         | 1 966        | 527                 | 5 299                | 1 929                           | 527                 | 5 199                |               |
| 2 045           | 1 450          | 930               | 1 802         | 22 141       | 373                 | 11 496               | 21 122                          | 346                 | 10 967               |               |

## 3. Ergebnisse der Betriebe nach Hauptgruppen und Kreisen

Noch: 3.1. Betriebe, tätige Personen, Arbeiterstunden, Löhne, Gehälter und Umsatz

| Kreis-<br>Nr. | Kreis<br>Regierungsbezirk    | Betriebe | Tätige Personen |                      | Geleistete<br>Arbeiter-<br>stunden | Arbeiter-<br>stunden<br>je Arbeiter |
|---------------|------------------------------|----------|-----------------|----------------------|------------------------------------|-------------------------------------|
|               |                              |          | insgesamt       | darunter<br>Arbeiter |                                    |                                     |
|               |                              |          | 1 000           | Std.                 |                                    |                                     |
| 87            | Sächsische Schweiz           | 87       | 5 993           | 4 352                | 515                                | 118                                 |
|               | Vorleistungsgüterproduzenten | 50       | 3 207           | 2 407                | 276                                | 115                                 |
|               | Investitionsgüterproduzenten | 24       | 1 886           | 1 337                | 156                                | 117                                 |
|               | Gebrauchsgüterproduzenten    | 2        | .               | .                    | .                                  | .                                   |
|               | Verbrauchsgüterproduzenten   | 11       | .               | .                    | .                                  | .                                   |
| 90            | Weißeritzkreis               | 75       | 5 301           | 3 690                | 398                                | 108                                 |
|               | Vorleistungsgüterproduzenten | 33       | 2 699           | 2 096                | 216                                | 103                                 |
|               | Investitionsgüterproduzenten | 21       | 920             | 650                  | 72                                 | 111                                 |
|               | Gebrauchsgüterproduzenten    | 9        | 1 018           | 547                  | 58                                 | 106                                 |
|               | Verbrauchsgüterproduzenten   | 12       | 664             | 397                  | 53                                 | 134                                 |
| 92            | Kamenz                       | 159      | 10 397          | 7 055                | 809                                | 115                                 |
|               | Vorleistungsgüterproduzenten | 85       | 4 866           | 3 708                | 403                                | 109                                 |
|               | Investitionsgüterproduzenten | 46       | 2 593           | 1 646                | 187                                | 114                                 |
|               | Gebrauchsgüterproduzenten    | 5        | 333             | 240                  | 26                                 | 108                                 |
|               | Verbrauchsgüterproduzenten   | 23       | 2 605           | 1 461                | 193                                | 132                                 |
|               | Regierungsbezirk Dresden     | 1 011    | 85 309          | 55 831               | 6 410                              | 115                                 |
|               | Vorleistungsgüterproduzenten | 491      | 40 758          | 27 561               | 3 126                              | 113                                 |
|               | Investitionsgüterproduzenten | 314      | 25 434          | 16 118               | 1 819                              | 113                                 |
|               | Gebrauchsgüterproduzenten    | 38       | 3 025           | 2 061                | 217                                | 105                                 |
|               | Verbrauchsgüterproduzenten   | 168      | 16 092          | 10 091               | 1 248                              | 124                                 |

Monat Dezember 2002

| Bruttolohnsumme |                | Bruttogehaltsumme |               | Gesamtumsatz     |                     |                      | Umsatz aus eigenen Erzeugnissen |                     |                      | Kreis-<br>Nr. |
|-----------------|----------------|-------------------|---------------|------------------|---------------------|----------------------|---------------------------------|---------------------|----------------------|---------------|
| insgesamt       | je<br>Arbeiter | insgesamt         | je<br>Angest. | insgesamt        | darunter<br>Ausland | je tätiger<br>Person | zusammen                        | darunter<br>Ausland | je tätiger<br>Person |               |
| 1 000 €         | €              | 1 000 €           | €             | 1 000 €          |                     | €                    | 1 000 €                         |                     | €                    |               |
| 7 299           | 1 677          | 4 375             | 2 666         | 54 918           | 12 656              | 9 164                | 52 620                          | 12 152              | 8 780                | 87            |
| 3 854           | 1 601          | 2 327             | 2 909         | 26 595           | 6 391               | 8 293                | 24 825                          | 5 901               | 7 741                |               |
| 2 571           | 1 923          | 1 568             | 2 856         | 20 793           | 5 371               | 11 025               | 20 472                          | 5 358               | 10 855               |               |
| .               | .              | .                 | .             | .                | .                   | .                    | .                               | .                   | .                    |               |
| .               | .              | .                 | .             | .                | .                   | .                    | .                               | .                   | .                    |               |
| 5 900           | 1 599          | 4 211             | 2 614         | 38 513           | 7 848               | 7 265                | 37 797                          | 7 720               | 7 130                | 90            |
| 3 497           | 1 668          | 1 598             | 2 650         | 17 872           | 2 428               | 6 622                | 17 493                          | 2 422               | 6 481                |               |
| 979             | 1 506          | 786               | 2 911         | 5 668            | 684                 | 6 161                | 5 577                           | 665                 | 6 062                |               |
| 995             | 1 819          | 1 492             | 3 168         | 12 001           | 4 686               | 11 789               | 11 828                          | 4 585               | 11 619               |               |
| 429             | 1 081          | 336               | 1 258         | 2 972            | 49                  | 4 476                | 2 900                           | 49                  | 4 367                |               |
| 11 281          | 1 599          | 8 605             | 2 575         | 153 528          | 22 215              | 14 767               | 143 431                         | 21 870              | 13 795               | 92            |
| 6 052           | 1 632          | 3 262             | 2 817         | 39 923           | 8 000               | 8 204                | 38 413                          | 7 877               | 7 894                |               |
| 2 734           | 1 661          | 2 833             | 2 992         | 20 168           | 3 667               | 7 778                | 18 989                          | 3 565               | 7 323                |               |
| 325             | 1 354          | 179               | 1 925         | 2 884            | 1 687               | 8 661                | 2 857                           | 1 687               | 8 580                |               |
| 2 170           | 1 485          | 2 331             | 2 038         | 90 553           | 8 860               | 34 761               | 83 173                          | 8 740               | 31 928               |               |
| <b>104 438</b>  | <b>1 871</b>   | <b>96 596</b>     | <b>3 277</b>  | <b>1 254 537</b> | <b>292 929</b>      | <b>14 706</b>        | <b>1 204 701</b>                | <b>287 342</b>      | <b>14 122</b>        |               |
| 52 400          | 1 901          | 47 686            | 3 613         | 485 025          | 115 854             | 11 900               | 466 452                         | 111 871             | 11 444               |               |
| 32 871          | 2 039          | 31 473            | 3 378         | 448 360          | 147 158             | 17 628               | 437 985                         | 145 969             | 17 220               |               |
| 3 390           | 1 645          | 2 653             | 2 752         | 29 318           | 8 134               | 9 692                | 28 246                          | 8 031               | 9 338                |               |
| 15 777          | 1 563          | 14 784            | 2 464         | 291 834          | 21 783              | 18 135               | 272 018                         | 21 471              | 16 904               |               |

## 3. Ergebnisse der Betriebe nach Hauptgruppen und Kreisen

Noch: 3.1. Betriebe, tätige Personen, Arbeiterstunden, Löhne, Gehälter und Umsatz

| Kreis-<br>Nr. | Kreis<br>Regierungsbezirk    | Betriebe | Tätige Personen |                      | Geleistete<br>Arbeiter-<br>stunden | Arbeiter-<br>stunden<br>je Arbeiter |
|---------------|------------------------------|----------|-----------------|----------------------|------------------------------------|-------------------------------------|
|               |                              |          | insgesamt       | darunter<br>Arbeiter |                                    |                                     |
|               |                              |          | 1 000           | Std.                 |                                    |                                     |
| 65            | Leipzig, Stadt               | 151      | 12 232          | 7 360                | 856                                | 116                                 |
|               | Vorleistungsgüterproduzenten | 67       | 4 898           | 3 115                | 346                                | 111                                 |
|               | Investitionsgüterproduzenten | 60       | 4 910           | 3 138                | 370                                | 118                                 |
|               | Gebrauchsgüterproduzenten    | 4        | 228             | 191                  | 20                                 | 105                                 |
|               | Verbrauchsgüterproduzenten   | 20       | 2 196           | 916                  | 120                                | 131                                 |
| 74            | Delitzsch                    | 79       | 5 992           | 4 063                | 468                                | 115                                 |
|               | Vorleistungsgüterproduzenten | 43       | 2 286           | 1 617                | 196                                | 121                                 |
|               | Investitionsgüterproduzenten | 26       | 2 465           | 1 601                | 169                                | 106                                 |
|               | Gebrauchsgüterproduzenten    | 1        | .               | .                    | .                                  | .                                   |
|               | Verbrauchsgüterproduzenten   | 9        | .               | .                    | .                                  | .                                   |
| 75            | Döbeln                       | 70       | 5 193           | 3 820                | 502                                | 131                                 |
|               | Vorleistungsgüterproduzenten | 26       | 2 056           | 1 649                | 234                                | 142                                 |
|               | Investitionsgüterproduzenten | 26       | 1 480           | 1 076                | 124                                | 115                                 |
|               | Gebrauchsgüterproduzenten    | 3        | 197             | 153                  | 20                                 | 131                                 |
|               | Verbrauchsgüterproduzenten   | 15       | 1 460           | 942                  | 123                                | 131                                 |
| 79            | Leipziger Land               | 81       | 5 239           | 3 300                | 396                                | 120                                 |
|               | Vorleistungsgüterproduzenten | 29       | 2 430           | 1 632                | 195                                | 119                                 |
|               | Investitionsgüterproduzenten | 33       | 1 669           | 959                  | 110                                | 115                                 |
|               | Gebrauchsgüterproduzenten    | 2        | .               | .                    | .                                  | .                                   |
|               | Verbrauchsgüterproduzenten   | 17       | .               | .                    | .                                  | .                                   |
| 83            | Muldentalkreis               | 93       | 4 857           | 3 584                | 425                                | 119                                 |
|               | Vorleistungsgüterproduzenten | 61       | 2 721           | 1 945                | 239                                | 123                                 |
|               | Investitionsgüterproduzenten | 20       | 1 227           | 839                  | 100                                | 119                                 |
|               | Verbrauchsgüterproduzenten   | 12       | 909             | 800                  | 86                                 | 108                                 |
| 89            | Torgau-Oschatz               | 64       | 4 608           | 3 394                | 396                                | 117                                 |
|               | Vorleistungsgüterproduzenten | 34       | 2 422           | 1 926                | 213                                | 111                                 |
|               | Investitionsgüterproduzenten | 13       | 508             | 354                  | 43                                 | 121                                 |
|               | Gebrauchsgüterproduzenten    | 1        | .               | .                    | .                                  | .                                   |
|               | Verbrauchsgüterproduzenten   | 16       | .               | .                    | .                                  | .                                   |
|               | Regierungsbezirk Leipzig     | 538      | 38 121          | 25 521               | 3 043                              | 119                                 |
|               | Vorleistungsgüterproduzenten | 260      | 16 813          | 11 884               | 1 421                              | 120                                 |
|               | Investitionsgüterproduzenten | 178      | 12 259          | 7 967                | 916                                | 115                                 |
|               | Gebrauchsgüterproduzenten    | 11       | 848             | 720                  | 84                                 | 117                                 |
|               | Verbrauchsgüterproduzenten   | 89       | 8 201           | 4 950                | 622                                | 126                                 |

Monat Dezember 2002

| Bruttolohnsumme |                | Bruttogehaltsumme |               | Gesamtumsatz   |                     |                      | Umsatz aus eigenen Erzeugnissen |                     |                      | Kreis-<br>Nr. |
|-----------------|----------------|-------------------|---------------|----------------|---------------------|----------------------|---------------------------------|---------------------|----------------------|---------------|
| insgesamt       | je<br>Arbeiter | insgesamt         | je<br>Angest. | insgesamt      | darunter<br>Ausland | je tätiger<br>Person | zusammen                        | darunter<br>Ausland | je tätiger<br>Person |               |
| 1 000 €         | €              | 1 000 €           | €             | 1 000 €        |                     | €                    | 1 000 €                         |                     | €                    |               |
| 15 044          | 2 044          | 16 697            | 3 427         | 134 087        | 30 875              | 10 962               | 127 998                         | 30 860              | 10 464               | 65            |
| 6 150           | 1 974          | 6 272             | 3 518         | 57 221         | 10 117              | 11 683               | 56 312                          | 10 117              | 11 497               |               |
| 6 729           | 2 144          | 6 627             | 3 740         | 54 514         | 20 483              | 11 103               | 51 749                          | 20 468              | 10 540               |               |
| 373             | 1 953          | 92                | 2 486         | 800            | 233                 | 3 509                | 781                             | 233                 | 3 425                |               |
| 1 793           | 1 957          | 3 707             | 2 896         | 21 552         | 41                  | 9 814                | 19 157                          | 41                  | 8 724                |               |
| 7 700           | 1 895          | 5 881             | 3 049         | 70 291         | 18 567              | 11 731               | 66 365                          | 18 474              | 11 076               | 74            |
| 2 918           | 1 805          | 2 169             | 3 242         | 36 265         | 10 537              | 15 864               | 34 857                          | 10 451              | 15 248               |               |
| 3 276           | 2 046          | 2 453             | 2 839         | 23 675         | 7 259               | 9 604                | 21 672                          | 7 252               | 8 792                |               |
| .               | .              | .                 | .             | .              | .                   | .                    | .                               | .                   | .                    |               |
| .               | .              | .                 | .             | .              | .                   | .                    | .                               | .                   | .                    |               |
| 6 096           | 1 596          | 3 381             | 2 462         | 69 599         | 8 843               | 13 402               | 58 513                          | 8 807               | 11 268               | 75            |
| 2 977           | 1 805          | 1 187             | 2 916         | 24 227         | 5 359               | 11 784               | 23 977                          | 5 331               | 11 662               |               |
| 1 692           | 1 572          | 1 078             | 2 668         | 14 472         | 795                 | 9 778                | 12 834                          | 787                 | 8 672                |               |
| 203             | 1 327          | 112               | 2 545         | 447            | 65                  | 2 269                | 447                             | 65                  | 2 269                |               |
| 1 224           | 1 299          | 1 004             | 1 938         | 30 453         | 2 624               | 20 858               | 21 254                          | 2 624               | 14 558               |               |
| 5 565           | 1 686          | 5 195             | 2 679         | 117 521        | 58 488              | 22 432               | 113 971                         | 58 465              | 21 754               | 79            |
| 3 174           | 1 945          | 2 472             | 3 098         | 68 224         | 44 546              | 28 076               | 65 862                          | 44 546              | 27 104               |               |
| 1 529           | 1 594          | 2 186             | 3 079         | 40 453         | 13 824              | 24 238               | 39 920                          | 13 822              | 23 919               |               |
| .               | .              | .                 | .             | .              | .                   | .                    | .                               | .                   | .                    |               |
| .               | .              | .                 | .             | .              | .                   | .                    | .                               | .                   | .                    |               |
| 6 097           | 1 701          | 3 625             | 2 848         | 49 555         | 6 519               | 10 203               | 47 962                          | 6 464               | 9 875                | 83            |
| 3 688           | 1 896          | 2 065             | 2 661         | 30 451         | 3 681               | 11 191               | 29 349                          | 3 627               | 10 786               |               |
| 1 453           | 1 732          | 1 299             | 3 348         | 11 651         | 2 793               | 9 496                | 11 457                          | 2 792               | 9 337                |               |
| 956             | 1 195          | 262               | 2 404         | 7 453          | 45                  | 8 199                | 7 155                           | 45                  | 7 871                |               |
| 5 129           | 1 511          | 2 526             | 2 081         | 38 945         | 5 410               | 8 452                | 33 939                          | 4 725               | 7 365                | 89            |
| 3 235           | 1 680          | 1 476             | 2 976         | 23 855         | 4 966               | 9 849                | 21 569                          | 4 303               | 8 905                |               |
| 505             | 1 427          | 377               | 2 448         | 2 322          | 241                 | 4 571                | 2 201                           | 219                 | 4 333                |               |
| .               | .              | .                 | .             | .              | .                   | .                    | .                               | .                   | .                    |               |
| .               | .              | .                 | .             | .              | .                   | .                    | .                               | .                   | .                    |               |
| <b>45 631</b>   | <b>1 788</b>   | <b>37 306</b>     | <b>2 961</b>  | <b>479 998</b> | <b>128 704</b>      | <b>12 591</b>        | <b>448 747</b>                  | <b>127 794</b>      | <b>11 772</b>        |               |
| 22 143          | 1 863          | 15 641            | 3 173         | 240 242        | 79 207              | 14 289               | 231 927                         | 78 375              | 13 795               |               |
| 15 184          | 1 906          | 14 020            | 3 267         | 147 088        | 45 396              | 11 998               | 139 833                         | 45 341              | 11 407               |               |
| 1 055           | 1 465          | 314               | 2 453         | 5 678          | 586                 | 6 696                | 5 600                           | 579                 | 6 604                |               |
| 7 248           | 1 464          | 7 331             | 2 255         | 86 991         | 3 515               | 10 607               | 71 388                          | 3 499               | 8 705                |               |

### 3. Ergebnisse der Betriebe nach Hauptgruppen und Kreisen

#### 3.2. Betriebe, tätige Personen, Arbeiterstunden, Löhne, Gehälter und Umsatz - Veränderung zum Vormonat in Prozent

| Kreis-Nr. | Kreis<br>Regierungsbezirk    | Betriebe | Tätige Personen |                      | Geleistete<br>Arbeiter-<br>stunden | Arbeiter-<br>stunden<br>je Arbeiter |
|-----------|------------------------------|----------|-----------------|----------------------|------------------------------------|-------------------------------------|
|           |                              |          | insgesamt       | darunter<br>Arbeiter |                                    |                                     |
| 61        | Chemnitz, Stadt              | -        | -1,3            | -1,6                 | -12,9                              | -11,5                               |
|           | Vorleistungsgüterproduzenten | -        | -2,0            | -1,9                 | -13,9                              | -12,2                               |
|           | Investitionsgüterproduzenten | -        | -1,3            | -1,8                 | -14,1                              | -12,6                               |
|           | Gebrauchsgüterproduzenten    | -        | .               | .                    | .                                  | .                                   |
|           | Verbrauchsgüterproduzenten   | -        | .               | .                    | .                                  | .                                   |
| 66        | Plauen, Stadt                | -        | -0,4            | -0,4                 | -10,4                              | -10,0                               |
|           | Vorleistungsgüterproduzenten | -        | -0,6            | -0,5                 | -4,5                               | -4,0                                |
|           | Investitionsgüterproduzenten | -        | -0,3            | -0,4                 | -16,3                              | -16,0                               |
|           | Verbrauchsgüterproduzenten   | -        | -0,2            | -0,3                 | -7,4                               | -7,1                                |
| 67        | Zwickau, Stadt               | -        | -0,5            | -0,5                 | -14,0                              | -13,6                               |
|           | Vorleistungsgüterproduzenten | -        | -0,5            | -0,4                 | -22,0                              | -21,7                               |
|           | Investitionsgüterproduzenten | -        | -0,5            | -0,6                 | -10,6                              | -10,1                               |
|           | Gebrauchsgüterproduzenten    | -        | .               | .                    | .                                  | .                                   |
|           | Verbrauchsgüterproduzenten   | -        | .               | .                    | .                                  | .                                   |
| 71        | Annaberg                     | -1,1     | -1,2            | -1,4                 | -15,4                              | -14,2                               |
|           | Vorleistungsgüterproduzenten | -2,0     | -2,1            | -2,3                 | -18,7                              | -16,8                               |
|           | Investitionsgüterproduzenten | -        | -0,8            | -0,8                 | -16,4                              | -15,7                               |
|           | Gebrauchsgüterproduzenten    | -        | 2,5             | 2,0                  | -2,9                               | -4,8                                |
|           | Verbrauchsgüterproduzenten   | -        | 0,6             | 0,5                  | -7,0                               | -7,4                                |
| 73        | Chemnitzer Land              | -        | -0,1            | -0,3                 | -12,7                              | -12,5                               |
|           | Vorleistungsgüterproduzenten | -        | -0,3            | -0,7                 | -12,6                              | -12,0                               |
|           | Investitionsgüterproduzenten | -        | 0,1             | 0,9                  | -16,0                              | -16,7                               |
|           | Gebrauchsgüterproduzenten    | -        | .               | .                    | .                                  | .                                   |
|           | Verbrauchsgüterproduzenten   | -        | .               | .                    | .                                  | .                                   |
| 77        | Freiberg                     | -        | -1,1            | -1,7                 | -15,6                              | -14,2                               |
|           | Vorleistungsgüterproduzenten | -        | -1,5            | -2,1                 | -17,3                              | -15,6                               |
|           | Investitionsgüterproduzenten | -        | -0,7            | -1,2                 | -15,6                              | -14,6                               |
|           | Gebrauchsgüterproduzenten    | -        | -1,1            | -3,6                 | -20,0                              | -17,0                               |
|           | Verbrauchsgüterproduzenten   | -        | 0,1             | -                    | -6,8                               | -6,8                                |
| 78        | Vogtlandkreis                | -        | -0,2            | -0,1                 | -15,8                              | -15,8                               |
|           | Vorleistungsgüterproduzenten | -        | 0,3             | 0,3                  | -18,6                              | -18,8                               |
|           | Investitionsgüterproduzenten | -        | -0,2            | -0,3                 | -16,5                              | -16,2                               |
|           | Gebrauchsgüterproduzenten    | -        | -0,4            | -0,4                 | -14,8                              | -14,4                               |
|           | Verbrauchsgüterproduzenten   | -        | -0,8            | -0,3                 | -10,8                              | -10,5                               |
| 81        | Mittlerer Erzgebirgskreis    | 1,1      | 1,3             | 1,4                  | -14,0                              | -15,2                               |
|           | Vorleistungsgüterproduzenten | 2,8      | 2,1             | 2,5                  | -14,7                              | -16,8                               |
|           | Investitionsgüterproduzenten | -        | 0,8             | 1,0                  | -14,6                              | -15,4                               |
|           | Gebrauchsgüterproduzenten    | -        | -0,3            | -1,1                 | -9,5                               | -8,6                                |
|           | Verbrauchsgüterproduzenten   | -        | 1,0             | 0,9                  | -14,0                              | -14,7                               |

| Bruttolohnsumme |             | Bruttogehaltsumme |            | Gesamtumsatz |                  |                   | Umsatz aus eigenen Erzeugnissen |                  |                   | Kreis-Nr. |
|-----------------|-------------|-------------------|------------|--------------|------------------|-------------------|---------------------------------|------------------|-------------------|-----------|
| insgesamt       | je Arbeiter | insgesamt         | je Angest. | insgesamt    | darunter Ausland | je tätiger Person | zusammen                        | darunter Ausland | je tätiger Person |           |
| -8,3            | -6,8        | -10,6             | -10,0      | -6,8         | -1,4             | -5,5              | -11,9                           | -6,4             | -10,7             | 61        |
| -20,6           | -19,1       | -17,8             | -15,9      | -14,2        | -16,8            | -12,5             | -16,1                           | -21,3            | -14,4             |           |
| -1,7            | 0,1         | -10,4             | -10,0      | -4,2         | 0,4              | -3,0              | -11,0                           | -4,8             | -9,9              |           |
| .               | .           | .                 | .          | .            | .                | .                 | .                               | .                | .                 |           |
| .               | .           | .                 | .          | .            | .                | .                 | .                               | .                | .                 |           |
| -18,3           | -18,0       | -18,4             | -18,1      | 104,1        | 217,9            | 104,9             | 113,7                           | 247,9            | 114,6             | 66        |
| -20,9           | -20,5       | -21,8             | -21,1      | -14,9        | -14,2            | -14,3             | -12,8                           | -8,4             | -12,2             |           |
| -16,3           | -15,9       | -16,9             | -16,8      | 264,1        | 361,0            | 265,3             | 266,4                           | 361,0            | 267,6             |           |
| -20,9           | -20,6       | -18,4             | -18,4      | -14,1        | -5,3             | -14,0             | -14,8                           | -6,2             | -14,6             |           |
| 2,2             | 2,7         | -8,3              | -7,9       | -28,5        | -30,8            | -28,2             | -28,5                           | -30,8            | -28,1             | 67        |
| -10,5           | -10,1       | -5,6              | -4,8       | -26,5        | -16,7            | -26,1             | -26,7                           | -16,4            | -26,3             |           |
| 7,2             | 7,8         | -8,1              | -8,1       | -29,5        | -31,4            | -29,1             | -29,4                           | -31,4            | -29,0             |           |
| .               | .           | .                 | .          | .            | .                | .                 | .                               | .                | .                 |           |
| .               | .           | .                 | .          | .            | .                | .                 | .                               | .                | .                 |           |
| -14,3           | -13,1       | -6,0              | -5,6       | -22,5        | -20,7            | -21,6             | -22,1                           | -21,3            | -21,1             | 71        |
| -18,4           | -16,4       | -12,9             | -11,7      | -25,3        | -23,4            | -23,7             | -24,6                           | -23,4            | -22,9             |           |
| 4,9             | 5,8         | 1,6               | 2,3        | -14,2        | 2,5              | -13,5             | -13,4                           | 2,5              | -12,8             |           |
| -23,0           | -24,5       | -14,0             | -18,9      | 8,2          | 29,1             | 5,5               | 1,2                             | 14,5             | -1,3              |           |
| -14,3           | -14,8       | 6,1               | 5,1        | -19,5        | -42,4            | -20,0             | -19,0                           | -42,4            | -19,5             |           |
| -15,5           | -15,3       | -9,0              | -9,5       | -14,8        | -3,7             | -14,8             | -16,5                           | -5,8             | -16,4             | 73        |
| -18,1           | -17,5       | -13,5             | -14,3      | -23,2        | -20,1            | -22,9             | -23,9                           | -22,8            | -23,6             |           |
| -11,5           | -12,3       | -1,3              | 0,3        | 6,7          | 205,2            | 6,7               | 8,0                             | 212,1            | 7,9               |           |
| .               | .           | .                 | .          | .            | .                | .                 | .                               | .                | .                 |           |
| .               | .           | .                 | .          | .            | .                | .                 | .                               | .                | .                 |           |
| -16,3           | -14,8       | -22,7             | -23,4      | -6,9         | -17,9            | -5,8              | -13,3                           | -20,5            | -12,3             | 77        |
| -16,5           | -14,7       | -24,8             | -25,3      | -5,6         | -17,0            | -4,2              | -14,4                           | -19,8            | -13,2             |           |
| -12,9           | -11,8       | -12,7             | -13,1      | -11,9        | -31,4            | -11,3             | -13,6                           | -31,4            | -13,0             |           |
| -2,7            | 0,9         | -0,6              | -4,9       | -27,9        | 104,4            | -27,1             | -27,8                           | 133,3            | -27,0             |           |
| -22,1           | -22,1       | -33,9             | -34,4      | -4,8         | -63,8            | -5,0              | -5,5                            | -63,8            | -5,7              |           |
| -15,8           | -15,7       | -15,8             | -15,5      | -10,8        | -33,2            | -10,7             | -11,3                           | -35,3            | -11,2             | 78        |
| -14,3           | -14,5       | -11,7             | -12,1      | -30,7        | -39,3            | -31,0             | -30,9                           | -39,2            | -31,1             |           |
| -13,2           | -12,9       | -14,5             | -14,5      | 18,4         | -21,0            | 18,7              | 20,8                            | -20,5            | 21,1              |           |
| -13,2           | -12,8       | 1,8               | 1,8        | -4,4         | -1,2             | -4,0              | -15,8                           | -12,3            | -15,5             |           |
| -23,8           | -23,6       | -26,1             | -24,6      | -18,6        | -55,2            | -18,0             | -18,8                           | -55,2            | -18,2             |           |
| -15,0           | -16,2       | -14,0             | -14,8      | -20,0        | -31,6            | -21,0             | -20,6                           | -31,2            | -21,6             | 81        |
| -16,5           | -18,6       | -15,9             | -16,6      | -28,9        | -35,1            | -30,4             | -28,6                           | -34,7            | -30,1             |           |
| -10,4           | -11,2       | -16,3             | -16,3      | 17,8         | 31,1             | 16,9              | 17,9                            | 31,8             | 17,0              |           |
| -7,1            | -6,1        | 1,8               | -0,5       | -40,4        | -24,6            | -40,2             | -40,4                           | -24,6            | -40,2             |           |
| -17,2           | -17,9       | -14,0             | -15,2      | -15,7        | -44,8            | -16,5             | -17,9                           | -44,6            | -18,7             |           |

## 3. Ergebnisse der Betriebe nach Hauptgruppen und Kreisen

Noch: 3.2. Betriebe, tätige Personen, Arbeiterstunden, Löhne, Gehälter und Umsatz - Veränderung zum Vormonat in Prozent

| Kreis-Nr. | Kreis<br>Regierungsbezirk        | Betriebe | Tätige Personen |                      | Geleistete<br>Arbeiter-<br>stunden | Arbeiter-<br>stunden<br>je Arbeiter |
|-----------|----------------------------------|----------|-----------------|----------------------|------------------------------------|-------------------------------------|
|           |                                  |          | insgesamt       | darunter<br>Arbeiter |                                    |                                     |
| 82        | Mittweida                        | -        | -1,5            | -1,6                 | -16,9                              | -15,6                               |
|           | Vorleistungsgüterproduzenten     | -        | -1,8            | -2,1                 | -23,3                              | -21,7                               |
|           | Investitionsgüterproduzenten     | -        | 0,2             | 1,1                  | -11,8                              | -12,7                               |
|           | Gebrauchsgüterproduzenten        | -        | -1,3            | -1,2                 | -9,1                               | -8,0                                |
|           | Verbrauchsgüterproduzenten       | -        | -3,9            | -4,5                 | -11,0                              | -6,8                                |
| 88        | Stollberg                        | -        | -0,4            | 0,1                  | -15,5                              | -15,6                               |
|           | Vorleistungsgüterproduzenten     | -        | -0,8            | -0,8                 | -17,6                              | -16,9                               |
|           | Investitionsgüterproduzenten     | -        | -1,2            | -0,3                 | -17,0                              | -16,8                               |
|           | Gebrauchsgüterproduzenten        | -        | 1,8             | 2,4                  | -9,1                               | -11,2                               |
|           | Verbrauchsgüterproduzenten       | -        | 1,1             | 2,4                  | -9,6                               | -11,7                               |
| 91        | Aue-Schwarzenberg                | -        | -0,2            | -0,2                 | -14,1                              | -13,9                               |
|           | Vorleistungsgüterproduzenten     | -        | -0,1            | -0,1                 | -14,4                              | -14,3                               |
|           | Investitionsgüterproduzenten     | -        | -0,3            | -0,2                 | -15,2                              | -15,0                               |
|           | Gebrauchsgüterproduzenten        | -        | 0,4             | -                    | -18,5                              | -18,5                               |
|           | Verbrauchsgüterproduzenten       | -        | -0,4            | -0,6                 | -7,8                               | -7,3                                |
| 93        | Zwickauer Land                   | -        | -0,3            | -0,1                 | -17,2                              | -17,1                               |
|           | Vorleistungsgüterproduzenten     | -        | -0,1            | 0,5                  | -18,0                              | -18,4                               |
|           | Investitionsgüterproduzenten     | -        | -0,5            | -0,6                 | -21,2                              | -20,8                               |
|           | Gebrauchsgüterproduzenten        | -        | -0,8            | -0,9                 | -11,1                              | -10,3                               |
|           | Verbrauchsgüterproduzenten       | -        | -0,3            | -0,4                 | 2,4                                | 2,8                                 |
|           | <b>Regierungsbezirk Chemnitz</b> | -        | <b>-0,6</b>     | <b>-0,6</b>          | <b>-14,6</b>                       | <b>-14,0</b>                        |
|           | Vorleistungsgüterproduzenten     | -        | -0,8            | -0,9                 | -16,9                              | -16,1                               |
|           | Investitionsgüterproduzenten     | -        | -0,5            | -0,5                 | -14,2                              | -13,7                               |
|           | Gebrauchsgüterproduzenten        | -        | -0,2            | -0,6                 | -13,5                              | -13,0                               |
|           | Verbrauchsgüterproduzenten       | -        | -0,2            | -0,2                 | -9,1                               | -8,9                                |



| Bruttolohnsumme |              | Bruttogehaltsumme |              | Gesamtumsatz |                  |                   | Umsatz aus eigenen Erzeugnissen |                  |                   | Kreis-Nr. |
|-----------------|--------------|-------------------|--------------|--------------|------------------|-------------------|---------------------------------|------------------|-------------------|-----------|
| insgesamt       | je Arbeiter  | insgesamt         | je Angest.   | insgesamt    | darunter Ausland | je tätiger Person | zusammen                        | darunter Ausland | je tätiger Person |           |
| -18,9           | -17,6        | -14,5             | -13,4        | -17,0        | -15,2            | -15,8             | -18,8                           | -14,9            | -17,5             | 82        |
| -26,1           | -24,5        | -18,9             | -18,1        | -35,3        | -26,8            | -34,1             | -35,3                           | -26,4            | -34,1             |           |
| -10,6           | -11,5        | -9,4              | -8,0         | 5,1          | -0,7             | 4,8               | -0,4                            | -0,9             | -0,6              |           |
| 11,1            | 12,4         | 5,0               | 6,8          | -21,8        | -53,7            | -20,8             | -21,4                           | -53,7            | -20,4             |           |
| -17,3           | -13,4        | -20,1             | -18,7        | 8,6          | -60,2            | 13,0              | 8,5                             | -60,2            | 12,9              |           |
| -13,2           | -13,2        | -11,3             | -9,8         | -12,7        | 10,1             | -12,4             | -14,6                           | 7,0              | -14,3             | 88        |
| -14,1           | -13,4        | -17,4             | -17,0        | -29,4        | -20,2            | -28,8             | -29,4                           | -18,9            | -28,8             |           |
| -10,8           | -10,6        | -3,4              | -0,7         | 34,4         | 147,9            | 36,0              | 27,8                            | 121,2            | 29,3              |           |
| -2,8            | -5,0         | -4,5              | -4,5         | -18,9        | x                | -20,3             | -18,9                           | x                | -20,3             |           |
| -13,7           | -15,7        | -6,6              | -4,6         | -2,1         | -25,7            | -3,2              | -3,8                            | -26,0            | -4,9              |           |
| -11,7           | -11,5        | -6,2              | -6,1         | -26,3        | -22,1            | -26,1             | -26,1                           | -30,0            | -25,9             | 91        |
| -15,3           | -15,3        | -0,5              | -0,3         | -28,4        | -19,8            | -28,3             | -27,2                           | -30,6            | -27,1             |           |
| -9,8            | -9,5         | -9,6              | -9,4         | -27,5        | -31,0            | -27,3             | -28,6                           | -34,3            | -28,4             |           |
| -7,1            | -7,1         | -7,6              | -9,2         | -13,2        | -12,6            | -13,6             | -14,3                           | -12,6            | -14,6             |           |
| -6,2            | -5,7         | -8,9              | -8,9         | -15,1        | 0,7              | -14,7             | -14,5                           | -14,1            | -14,2             |           |
| -14,0           | -13,9        | -12,7             | -11,7        | -25,5        | -25,0            | -25,3             | -26,7                           | -24,7            | -26,5             | 93        |
| -23,7           | -24,1        | -24,5             | -22,6        | -31,0        | -24,7            | -30,9             | -32,8                           | -24,5            | -32,8             |           |
| -2,4            | -1,9         | 0,2               | 0,2          | -17,0        | -25,8            | -16,6             | -16,9                           | -25,1            | -16,5             |           |
| -16,7           | -15,9        | -3,4              | -3,4         | -20,2        | -70,6            | -19,6             | -20,2                           | -70,6            | -19,6             |           |
| 2,2             | 2,5          | 5,8               | 5,8          | -17,8        | -                | -17,6             | -18,1                           | -                | -17,9             |           |
| <b>-11,2</b>    | <b>-10,7</b> | <b>-12,8</b>      | <b>-12,4</b> | <b>-14,1</b> | <b>-14,2</b>     | <b>-13,6</b>      | <b>-15,5</b>                    | <b>-15,1</b>     | <b>-15,0</b>      |           |
| -17,7           | -17,0        | -16,0             | -15,6        | -23,5        | -21,4            | -22,9             | -24,9                           | -23,0            | -24,3             |           |
| -2,9            | -2,4         | -10,1             | -9,7         | -7,6         | -11,6            | -7,1              | -9,3                            | -12,4            | -8,8              |           |
| -8,8            | -8,3         | -0,6              | -1,8         | -21,2        | -6,6             | -21,0             | -23,9                           | -13,7            | -23,8             |           |
| -15,7           | -15,6        | -12,9             | -12,7        | -9,6         | -34,2            | -9,4              | -10,6                           | -35,8            | -10,4             |           |

## 3. Ergebnisse der Betriebe nach Hauptgruppen und Kreisen

Noch: 3.2. Betriebe, tätige Personen, Arbeiterstunden, Löhne, Gehälter und Umsatz - Veränderung zum Vormonat in Prozent

| Kreis-Nr. | Kreis<br>Regierungsbezirk           | Betriebe | Tätige Personen |                      | Geleistete<br>Arbeiter-<br>stunden | Arbeiter-<br>stunden<br>je Arbeiter |
|-----------|-------------------------------------|----------|-----------------|----------------------|------------------------------------|-------------------------------------|
|           |                                     |          | insgesamt       | darunter<br>Arbeiter |                                    |                                     |
| 62        | Dresden, Stadt                      | -        | -0,1            | -0,1                 | -12,6                              | -12,5                               |
|           | Vorleistungsgüterproduzenten        | -        | 0,2             | 0,6                  | -10,3                              | -10,9                               |
|           | Investitionsgüterproduzenten        | -        | -0,7            | -1,0                 | -17,8                              | -16,9                               |
|           | Gebrauchsgüterproduzenten           | -        | -               | -                    | -25,0                              | -25,0                               |
|           | Verbrauchsgüterproduzenten          | -        | -0,1            | -0,4                 | -7,9                               | -7,5                                |
| 63        | Görlitz, Stadt                      | -        | 0               | 0,2                  | -21,7                              | -21,8                               |
|           | Vorleistungsgüterproduzenten        | -        | .               | .                    | .                                  | .                                   |
|           | Investitionsgüterproduzenten        | -        | 0,3             | 0,5                  | -22,1                              | -22,5                               |
|           | Verbrauchsgüterproduzenten          | -        | .               | .                    | .                                  | .                                   |
| 64        | Hoyerswerda, Stadt                  | -        | -1,2            | -1,2                 | -11,4                              | -10,4                               |
|           | Vorleistungsgüterproduzenten        | -        | .               | .                    | .                                  | .                                   |
|           | Investitionsgüterproduzenten        | -        | -2,9            | -3,4                 | -                                  | 3,6                                 |
|           | Verbrauchsgüterproduzenten          | -        | .               | .                    | .                                  | .                                   |
| 72        | Bautzen                             | -        | -0,5            | -0,9                 | -19,7                              | -19,0                               |
|           | Vorleistungsgüterproduzenten        | -        | -0,9            | -1,6                 | -19,6                              | -18,3                               |
|           | Investitionsgüterproduzenten        | -        | -0,3            | -0,2                 | -20,1                              | -20,0                               |
|           | Gebrauchsgüterproduzenten           | -        | -0,4            | -                    | -28,2                              | -28,2                               |
|           | Verbrauchsgüterproduzenten          | -        | -0,6            | -1,2                 | -16,5                              | -15,5                               |
| 80        | Meißen                              | -        | -0,8            | -1,0                 | -21,3                              | -20,5                               |
|           | Vorleistungsgüterproduzenten        | -        | -1,2            | -1,4                 | -20,2                              | -19,0                               |
|           | Investitionsgüterproduzenten        | -        | -0,5            | -0,6                 | -22,2                              | -21,7                               |
|           | Gebrauchsgüterproduzenten           | -        | .               | .                    | .                                  | .                                   |
|           | Verbrauchsgüterproduzenten          | -        | .               | .                    | .                                  | .                                   |
| 84        | Niederschlesischer Oberlausitzkreis | -        | -1,8            | -1,8                 | -17,9                              | -16,4                               |
|           | Vorleistungsgüterproduzenten        | -        | -2,0            | -2,2                 | -20,9                              | -19,2                               |
|           | Investitionsgüterproduzenten        | -        | -2,9            | -3,1                 | -23,0                              | -20,5                               |
|           | Gebrauchsgüterproduzenten           | -        | .               | .                    | .                                  | .                                   |
|           | Verbrauchsgüterproduzenten          | -        | .               | .                    | .                                  | .                                   |
| 85        | Riesa-Großenhain                    | -        | -0,6            | -0,7                 | -13,4                              | -12,7                               |
|           | Vorleistungsgüterproduzenten        | -        | -0,4            | -0,3                 | -12,5                              | -12,2                               |
|           | Investitionsgüterproduzenten        | -        | -0,4            | -0,7                 | -20,3                              | -19,8                               |
|           | Gebrauchsgüterproduzenten           | -        | -4,8            | -                    | 25,0                               | 25,0                                |
|           | Verbrauchsgüterproduzenten          | -        | -2,4            | -3,5                 | -10,7                              | -7,4                                |
| 86        | Löbau-Zittau                        | -        | 0,8             | 1,3                  | -17,1                              | -18,2                               |
|           | Vorleistungsgüterproduzenten        | -        | -0,3            | -0,3                 | -18,1                              | -17,8                               |
|           | Investitionsgüterproduzenten        | -        | -0,6            | -0,8                 | -17,1                              | -16,4                               |
|           | Gebrauchsgüterproduzenten           | -        | -0,8            | -                    | -21,1                              | -21,1                               |
|           | Verbrauchsgüterproduzenten          | -        | 3,5             | 5,2                  | -15,0                              | -19,2                               |

| Bruttolohnsumme |             | Bruttogehaltsumme |            | Gesamtumsatz |                  |                   | Umsatz aus eigenen Erzeugnissen |                  |                   | Kreis-Nr. |
|-----------------|-------------|-------------------|------------|--------------|------------------|-------------------|---------------------------------|------------------|-------------------|-----------|
| insgesamt       | je Arbeiter | insgesamt         | je Angest. | insgesamt    | darunter Ausland | je tätiger Person | zusammen                        | darunter Ausland | je tätiger Person |           |
| -17,5           | -17,4       | -18,8             | -18,6      | 4,6          | 14,8             | 4,7               | 4,7                             | 15,9             | 4,9               | 62        |
| -17,4           | -17,9       | -12,0             | -11,7      | 7,8          | 1,4              | 7,6               | 7,8                             | 1,3              | 7,6               |           |
| -11,2           | -10,4       | -21,2             | -21,0      | 12,5         | 32,7             | 13,3              | 13,6                            | 36,1             | 14,4              |           |
| -7,5            | -7,5        | -7,4              | -7,4       | 78,1         | -30,2            | 78,1              | 33,5                            | -30,9            | 33,5              |           |
| -27,5           | -27,3       | -33,1             | -33,1      | -10,0        | 55,9             | -9,9              | -10,7                           | 58,9             | -10,5             |           |
| -16,4           | -16,6       | -5,9              | -5,3       | 26,0         | -23,5            | 26,1              | 26,0                            | -23,5            | 26,1              | 63        |
| .               | .           | .                 | .          | .            | .                | .                 | .                               | .                | .                 |           |
| -17,9           | -18,3       | -6,4              | -6,3       | 29,7         | -23,2            | 29,4              | 29,5                            | -23,2            | 29,2              |           |
| .               | .           | .                 | .          | .            | .                | .                 | .                               | .                | .                 | 64        |
| -5,1            | -4,0        | 1,5               | 2,9        | 0,1          | -23,0            | 1,4               | 0,7                             | -23,0            | 1,9               |           |
| .               | .           | .                 | .          | .            | .                | .                 | .                               | .                | .                 |           |
| -8,9            | -5,7        | -6,6              | -6,6       | -14,6        | x                | -12,0             | -14,6                           | x                | -12,0             | 72        |
| .               | .           | .                 | .          | .            | .                | .                 | .                               | .                | .                 |           |
| -18,9           | -18,2       | -12,5             | -12,9      | 20,6         | 21,0             | 21,2              | 21,0                            | 20,7             | 21,7              |           |
| -23,1           | -21,9       | -15,9             | -17,4      | -19,1        | 7,7              | -18,4             | -21,9                           | 4,4              | -21,2             |           |
| -18,2           | -18,1       | -9,1              | -8,8       | 70,7         | 67,7             | 71,1              | 72,6                            | 70,0             | 73,0              |           |
| -13,6           | -13,6       | -12,4             | -10,6      | -23,9        | -54,5            | -23,6             | -23,9                           | -54,5            | -23,6             | 80        |
| -16,0           | -14,9       | -19,1             | -20,2      | 0,7          | -15,8            | 1,2               | -0,3                            | -15,8            | 0,3               |           |
| -22,0           | -21,1       | -21,7             | -21,5      | -6,0         | -11,8            | -5,3              | -5,1                            | -11,2            | -4,3              |           |
| -13,7           | -12,5       | -13,6             | -13,0      | -11,2        | 19,8             | -10,2             | -10,2                           | 21,4             | -9,1              |           |
| -23,2           | -22,7       | -25,1             | -24,9      | -2,6         | -16,4            | -2,1              | -1,8                            | -15,4            | -1,3              |           |
| .               | .           | .                 | .          | .            | .                | .                 | .                               | .                | .                 | 84        |
| .               | .           | .                 | .          | .            | .                | .                 | .                               | .                | .                 |           |
| -15,2           | -13,7       | -16,6             | -15,2      | -11,3        | 4,2              | -9,7              | -12,1                           | 4,2              | -10,5             |           |
| -19,1           | -17,3       | -28,6             | -27,4      | -24,3        | -40,1            | -22,7             | -24,9                           | -40,1            | -23,3             |           |
| -16,3           | -13,6       | 0,7               | 3,2        | -5,0         | 101,0            | -2,1              | -4,2                            | 101,0            | -1,4              |           |
| .               | .           | .                 | .          | .            | .                | .                 | .                               | .                | .                 | 85        |
| .               | .           | .                 | .          | .            | .                | .                 | .                               | .                | .                 |           |
| -16,8           | -16,2       | -20,1             | -19,9      | -26,4        | -38,3            | -26,0             | -26,3                           | -38,2            | -25,8             |           |
| -13,8           | -13,5       | -18,2             | -17,9      | -29,8        | -39,9            | -29,6             | -29,7                           | -39,8            | -29,4             |           |
| -30,0           | -29,5       | -28,7             | -28,9      | -7,0         | -21,6            | -6,7              | -6,7                            | -21,8            | -6,4              |           |
| 15,0            | 15,0        | -                 | 15,0       | 1,9          | x                | 7,0               | 1,9                             | x                | 7,0               | 86        |
| -16,3           | -13,3       | -20,7             | -22,7      | 1,4          | -8,7             | 4,0               | 3,4                             | -8,7             | 5,9               |           |
| -14,9           | -16,0       | -14,0             | -13,6      | 35,0         | 111,8            | 34,0              | 34,5                            | 114,3            | 33,5              |           |
| -12,4           | -12,0       | -13,8             | -13,7      | -16,8        | 0,5              | -16,5             | -16,9                           | 0,7              | -16,7             |           |
| 1,5             | 2,3         | -9,9              | -9,9       | 224,2        | x                | 226,1             | 223,3                           | x                | 225,2             |           |
| -34,1           | -34,1       | -13,1             | -10,4      | -24,0        | -8,5             | -23,4             | -21,3                           | -8,5             | -20,6             | 86        |
| -21,4           | -25,3       | -17,8             | -17,2      | 18,4         | -75,5            | 14,3              | 16,1                            | -76,8            | 12,1              |           |

## 3. Ergebnisse der Betriebe nach Hauptgruppen und Kreisen

Noch: 3.2. Betriebe, tätige Personen, Arbeiterstunden, Löhne, Gehälter und Umsatz - Veränderung zum Vormonat in Prozent

| Kreis-Nr. | Kreis<br>Regierungsbezirk       | Betriebe | Tätige Personen |                      | Geleistete<br>Arbeiter-<br>stunden | Arbeiter-<br>stunden<br>je Arbeiter |
|-----------|---------------------------------|----------|-----------------|----------------------|------------------------------------|-------------------------------------|
|           |                                 |          | insgesamt       | darunter<br>Arbeiter |                                    |                                     |
| 87        | Sächsische Schweiz              | -        | -1,1            | -0,8                 | -13,3                              | -12,6                               |
|           | Vorleistungsgüterproduzenten    | -        | -1,5            | -1,2                 | -13,5                              | -12,4                               |
|           | Investitionsgüterproduzenten    | -        | -0,9            | -1,0                 | -15,2                              | -14,3                               |
|           | Gebrauchsgüterproduzenten       | -        | .               | .                    | .                                  | .                                   |
|           | Verbrauchsgüterproduzenten      | -        | .               | .                    | .                                  | .                                   |
| 90        | Weißeritzkreis                  | -        | -0,1            | -0,6                 | -17,6                              | -17,1                               |
|           | Vorleistungsgüterproduzenten    | -        | -0,3            | -0,5                 | -18,8                              | -18,4                               |
|           | Investitionsgüterproduzenten    | -        | -0,4            | -0,3                 | -17,2                              | -17,0                               |
|           | Gebrauchsgüterproduzenten       | -        | 0,2             | -2,3                 | -24,7                              | -22,9                               |
|           | Verbrauchsgüterproduzenten      | -        | 0,8             | 1,0                  | -1,9                               | -2,8                                |
| 92        | Kamenz                          | -        | -0,7            | -0,2                 | -16,1                              | -15,9                               |
|           | Vorleistungsgüterproduzenten    | -        | -0,6            | -0,2                 | -20,7                              | -20,5                               |
|           | Investitionsgüterproduzenten    | -        | -1,4            | -0,7                 | -14,2                              | -13,6                               |
|           | Gebrauchsgüterproduzenten       | -        | -0,6            | -0,4                 | -16,1                              | -15,8                               |
|           | Verbrauchsgüterproduzenten      | -        | -0,1            | 0,3                  | -6,3                               | -6,6                                |
|           | <b>Regierungsbezirk Dresden</b> | -        | <b>-0,4</b>     | <b>-0,4</b>          | <b>-16,2</b>                       | <b>-15,8</b>                        |
|           | Vorleistungsgüterproduzenten    | -        | -0,5            | -0,5                 | -16,0                              | -15,6                               |
|           | Investitionsgüterproduzenten    | -        | -0,7            | -0,7                 | -18,7                              | -18,1                               |
|           | Gebrauchsgüterproduzenten       | -        | -0,3            | -0,6                 | -24,7                              | -24,2                               |
|           | Verbrauchsgüterproduzenten      | -        | 0,1             | 0,2                  | -11,0                              | -11,2                               |

| Bruttolohnsumme |              | Bruttogehaltsumme |              | Gesamtumsatz |                  |                   | Umsatz aus eigenen Erzeugnissen |                  |                   | Kreis-Nr. |
|-----------------|--------------|-------------------|--------------|--------------|------------------|-------------------|---------------------------------|------------------|-------------------|-----------|
| insgesamt       | je Arbeiter  | insgesamt         | je Angest.   | insgesamt    | darunter Ausland | je tätiger Person | zusammen                        | darunter Ausland | je tätiger Person |           |
| -19,9           | -19,2        | -17,3             | -15,8        | -13,9        | 28,4             | -12,9             | -14,0                           | 27,3             | -13,1             | 87        |
| -23,3           | -22,4        | -12,9             | -10,7        | -17,1        | -16,2            | -15,8             | -17,1                           | -19,5            | -15,8             |           |
| -15,9           | -15,0        | -26,8             | -26,3        | -8,4         | 477,5            | -7,6              | -9,1                            | 482,4            | -8,2              |           |
| .               | .            | .                 | .            | .            | .                | .                 | .                               | .                | .                 |           |
| .               | .            | .                 | .            | .            | .                | .                 | .                               | .                | .                 |           |
| -19,7           | -19,3        | -18,7             | -19,5        | -21,7        | -26,3            | -21,6             | -21,9                           | -26,7            | -21,8             | 90        |
| -26,0           | -25,7        | -28,5             | -28,7        | -29,1        | -37,8            | -28,9             | -29,1                           | -37,7            | -28,9             |           |
| -3,0            | -2,7         | -4,0              | -3,3         | -10,8        | -51,4            | -10,4             | -11,7                           | -52,4            | -11,4             |           |
| -16,0           | -14,0        | -16,1             | -18,8        | -17,0        | -10,3            | -17,2             | -17,3                           | -10,8            | -17,4             |           |
| -0,2            | -1,2         | -3,7              | -4,1         | -6,0         | -55,0            | -6,7              | -6,1                            | -55,0            | -6,8              |           |
| -16,4           | -16,2        | -16,8             | -15,4        | -7,5         | -25,4            | -6,9              | -5,8                            | -25,4            | -5,2              | 92        |
| -16,0           | -15,8        | -19,5             | -18,1        | -23,3        | -3,9             | -22,9             | -19,6                           | -3,1             | -19,2             |           |
| -11,3           | -10,7        | -13,2             | -10,7        | -28,8        | -61,5            | -27,8             | -28,9                           | -62,0            | -27,8             |           |
| -11,9           | -11,6        | -6,3              | -5,3         | -0,4         | 18,7             | 0,2               | -0,6                            | 18,7             | 0                 |           |
| -23,6           | -23,9        | -18,0             | -17,4        | 9,4          | -15,7            | 9,6               | 11,0                            | -15,8            | 11,1              |           |
| <b>-17,7</b>    | <b>-17,4</b> | <b>-17,5</b>      | <b>-17,1</b> | <b>-0,9</b>  | <b>-6,2</b>      | <b>-0,5</b>       | <b>-0,5</b>                     | <b>-5,8</b>      | <b>0</b>          |           |
| -17,0           | -16,6        | -14,2             | -13,7        | -11,7        | -13,9            | -11,2             | -11,2                           | -14,1            | -10,7             |           |
| -16,1           | -15,5        | -17,5             | -17,0        | 15,8         | 1,4              | 16,6              | 16,6                            | 2,5              | 17,4              |           |
| -16,7           | -16,2        | -12,7             | -13,0        | -17,9        | -17,9            | -17,7             | -19,8                           | -18,2            | -19,6             |           |
| -23,2           | -23,4        | -27,2             | -27,1        | -0,7         | -4,0             | -0,8              | -0,9                            | -3,8             | -0,9              |           |

## 3. Ergebnisse der Betriebe nach Hauptgruppen und Kreisen

Noch: 3.2. Betriebe, tätige Personen, Arbeiterstunden, Löhne, Gehälter und Umsatz - Veränderung zum Vormonat in Prozent

| Kreis-Nr. | Kreis<br>Regierungsbezirk       | Betriebe | Tätige Personen |                      | Geleistete<br>Arbeiter-<br>stunden | Arbeiter-<br>stunden<br>je Arbeiter |
|-----------|---------------------------------|----------|-----------------|----------------------|------------------------------------|-------------------------------------|
|           |                                 |          | insgesamt       | darunter<br>Arbeiter |                                    |                                     |
| 65        | Leipzig, Stadt                  | -        | -0,4            | -0,2                 | -16,2                              | -16,1                               |
|           | Vorleistungsgüterproduzenten    | -        | -0,4            | -0,4                 | -19,3                              | -19,0                               |
|           | Investitionsgüterproduzenten    | -        | -0,4            | -0,2                 | -15,3                              | -15,2                               |
|           | Gebrauchsgüterproduzenten       | -        | 10,7            | 12,4                 | -16,7                              | -25,8                               |
|           | Verbrauchsgüterproduzenten      | -        | -1,3            | -1,9                 | -9,8                               | -8,0                                |
| 74        | Delitzsch                       | -        | 0,1             | -                    | -13,5                              | -13,5                               |
|           | Vorleistungsgüterproduzenten    | -        | -0,2            | -0,2                 | -13,3                              | -13,1                               |
|           | Investitionsgüterproduzenten    | -        | 0,2             | 0,1                  | -15,9                              | -16,0                               |
|           | Gebrauchsgüterproduzenten       | -        | .               | .                    | .                                  | .                                   |
|           | Verbrauchsgüterproduzenten      | -        | .               | .                    | .                                  | .                                   |
| 75        | Döbeln                          | -        | -0,2            | -1,1                 | -8,9                               | -7,8                                |
|           | Vorleistungsgüterproduzenten    | -        | 0,4             | -0,2                 | -10,3                              | -10,2                               |
|           | Investitionsgüterproduzenten    | -        | -0,3            | -0,3                 | -15,1                              | -14,8                               |
|           | Gebrauchsgüterproduzenten       | -        | -0,5            | -0,6                 | 5,3                                | 6,0                                 |
|           | Verbrauchsgüterproduzenten      | -        | -0,8            | -3,8                 | -1,6                               | 2,3                                 |
| 79        | Leipziger Land                  | -        | -1,4            | -2,1                 | -12,2                              | -10,3                               |
|           | Vorleistungsgüterproduzenten    | -        | 0               | -0,3                 | -10,1                              | -9,9                                |
|           | Investitionsgüterproduzenten    | -        | -2,1            | -1,0                 | -16,7                              | -15,8                               |
|           | Gebrauchsgüterproduzenten       | -        | .               | .                    | .                                  | .                                   |
|           | Verbrauchsgüterproduzenten      | -        | .               | .                    | .                                  | .                                   |
| 83        | Muldentalkreis                  | -        | -0,8            | -1,5                 | -15,2                              | -13,9                               |
|           | Vorleistungsgüterproduzenten    | -        | -1,1            | -2,3                 | -15,8                              | -13,9                               |
|           | Investitionsgüterproduzenten    | -        | -0,2            | -0,1                 | -10,7                              | -10,6                               |
|           | Verbrauchsgüterproduzenten      | -        | -0,9            | -0,9                 | -18,1                              | -17,4                               |
| 89        | Torgau-Oschatz                  | -        | -2,4            | -3,2                 | -19,2                              | -16,5                               |
|           | Vorleistungsgüterproduzenten    | -        | -4,8            | -5,6                 | -21,4                              | -16,7                               |
|           | Investitionsgüterproduzenten    | -        | -0,4            | -                    | -17,3                              | -17,3                               |
|           | Gebrauchsgüterproduzenten       | -        | .               | .                    | .                                  | .                                   |
|           | Verbrauchsgüterproduzenten      | -        | .               | .                    | .                                  | .                                   |
|           | <b>Regierungsbezirk Leipzig</b> | -        | <b>-0,7</b>     | <b>-1,2</b>          | <b>-14,5</b>                       | <b>-13,5</b>                        |
|           | Vorleistungsgüterproduzenten    | -        | -1,0            | -1,5                 | -15,8                              | -14,5                               |
|           | Investitionsgüterproduzenten    | -        | -0,5            | -0,2                 | -15,0                              | -14,8                               |
|           | Gebrauchsgüterproduzenten       | -        | 1,9             | 2,0                  | -13,4                              | -15,1                               |
|           | Verbrauchsgüterproduzenten      | -        | -0,8            | -2,1                 | -10,4                              | -8,4                                |

Monat Dezember 2002

| Bruttolohnsumme |             | Bruttogehaltsumme |            | Gesamtumsatz |                  |                   | Umsatz aus eigenen Erzeugnissen |                  |                   | Kreis-Nr. |
|-----------------|-------------|-------------------|------------|--------------|------------------|-------------------|---------------------------------|------------------|-------------------|-----------|
| insgesamt       | je Arbeiter | insgesamt         | je Angest. | insgesamt    | darunter Ausland | je tätiger Person | zusammen                        | darunter Ausland | je tätiger Person |           |
| -18,1           | -17,9       | -19,6             | -19,1      | -9,8         | 7,6              | -9,4              | -10,2                           | 8,2              | -9,8              | 65        |
| -26,5           | -26,2       | -27,2             | -26,9      | -3,8         | -15,7            | -3,4              | -3,5                            | -15,6            | -3,2              |           |
| -9,6            | -9,4        | -13,1             | -12,5      | -7,0         | 24,5             | -6,7              | -7,3                            | 25,7             | -6,9              |           |
| -14,4           | -23,9       | -7,1              | -9,6       | -12,9        | 42,1             | -21,3             | -10,8                           | 42,1             | -19,4             |           |
| -15,1           | -13,4       | -16,5             | -15,7      | -27,1        | -50,6            | -26,1             | -30,1                           | -50,6            | -29,2             |           |
| -23,6           | -23,6       | -8,7              | -9,0       | -21,9        | 14,5             | -22,0             | -20,3                           | 14,2             | -20,4             | 74        |
| -21,8           | -21,6       | -15,1             | -14,9      | -27,0        | 15,1             | -26,9             | -24,8                           | 14,4             | -24,6             |           |
| -26,0           | -26,1       | -5,3              | -5,8       | -16,7        | 13,3             | -16,9             | -15,5                           | 13,3             | -15,7             |           |
| .               | .           | .                 | .          | .            | .                | .                 | .                               | .                | .                 |           |
| .               | .           | .                 | .          | .            | .                | .                 | .                               | .                | .                 |           |
| -20,1           | -19,2       | -14,0             | -16,1      | -9,1         | -17,8            | -8,9              | -13,0                           | -17,6            | -12,8             | 75        |
| -28,7           | -28,5       | -21,5             | -23,7      | -34,4        | -17,6            | -34,7             | -34,2                           | -17,4            | -34,4             |           |
| -3,2            | -2,9        | -4,4              | -4,0       | 20,0         | -4,6             | 20,4              | 15,2                            | -3,2             | 15,6              |           |
| -2,4            | -1,8        | 2,8               | 2,8        | -43,4        | -59,4            | -43,1             | -43,4                           | -59,4            | -43,1             |           |
| -18,3           | -15,1       | -15,0             | -19,1      | 13,8         | -19,5            | 14,8              | 12,6                            | -19,5            | 13,6              |           |
| -6,9            | -4,9        | -7,6              | -7,6       | 37,0         | 58,2             | 38,9              | 38,4                            | 58,3             | 40,3              | 79        |
| -8,0            | -7,7        | -7,5              | -7,9       | 18,7         | 40,4             | 18,8              | 19,0                            | 40,4             | 19,1              |           |
| 1,8             | 2,9         | -10,0             | -6,7       | 103,3        | 168,0            | 107,7             | 107,3                           | 168,5            | 111,8             |           |
| .               | .           | .                 | .          | .            | .                | .                 | .                               | .                | .                 |           |
| .               | .           | .                 | .          | .            | .                | .                 | .                               | .                | .                 |           |
| -18,8           | -17,6       | -16,6             | -17,4      | -18,0        | -12,1            | -17,3             | -17,9                           | -12,1            | -17,2             | 83        |
| -15,9           | -13,9       | -23,2             | -24,7      | -21,4        | -12,1            | -20,5             | -21,4                           | -12,1            | -20,6             |           |
| -20,2           | -20,1       | -2,2              | -1,7       | -8,1         | -6,5             | -7,9              | -7,7                            | -6,5             | -7,5              |           |
| -26,5           | -25,9       | -20,8             | -20,1      | -17,0        | -81,3            | -16,3             | -17,6                           | -81,3            | -16,9             |           |
| -21,0           | -18,4       | -12,6             | -12,5      | -18,2        | -25,9            | -16,2             | -20,8                           | -29,0            | -18,9             | 89        |
| -20,8           | -16,1       | -14,8             | -13,5      | -18,4        | -19,5            | -14,2             | -20,1                           | -22,4            | -16,0             |           |
| -7,0            | -7,0        | 0,5               | 1,8        | -33,9        | -60,9            | -33,7             | -35,2                           | -63,4            | -34,9             |           |
| .               | .           | .                 | .          | .            | .                | .                 | .                               | .                | .                 |           |
| .               | .           | .                 | .          | .            | .                | .                 | .                               | .                | .                 |           |
| -18,6           | -17,6       | -15,2             | -15,4      | -5,7         | 19,9             | -5,0              | -5,9                            | 20,2             | -5,2              |           |
| -21,5           | -20,2       | -20,9             | -21,1      | -11,5        | 13,6             | -10,6             | -11,1                           | 13,6             | -10,2             |           |
| -13,2           | -13,0       | -9,4              | -8,6       | 8,8          | 39,9             | 9,3               | 9,5                             | 40,7             | 10,1              |           |
| -10,8           | -12,6       | -4,3              | -5,8       | -26,1        | -31,1            | -27,5             | -26,4                           | -32,0            | -27,8             |           |
| -21,0           | -19,3       | -13,1             | -14,2      | -8,0         | -18,3            | -7,2              | -11,5                           | -18,3            | -10,8             |           |

## 4. Ergebnisse der fachlichen Betriebsteile nach Wirtschaftszweigen

Monat Dezember 2002

## 4.1. Fachliche Betriebsteile, tätige Personen und Umsatz

| WZ 93            | Wirtschaftszweig<br>Hauptgruppe                                 | Fachliche<br>Betriebs-<br>teile | Tätige Personen |                      | Umsatz           |                     |
|------------------|---|---------------------------------|-----------------|----------------------|------------------|---------------------|
|                  |   |                                 | insgesamt       | darunter<br>Arbeiter | insgesamt        | darunter<br>Ausland |
|                  |   |                                 |                 |                      | 1 000 €          |                     |
| 10               | Kohlenbergbau, Torfgewinnung                                    | 2                               | .               | .                    | .                | .                   |
| CA               | Kohlenbergbau, Torfgewinnung, Gew. v. Erdöl, Erdgas usw.        | 2                               | .               | .                    | .                | .                   |
| 14               | Gew. v. Steinen u. Erden, sonst. Bergbau                        | 95                              | .               | .                    | .                | .                   |
| CB               | Erzbergbau, Gew. v. Steinen u. Erden, sonst. Bergbau            | 95                              | .               | .                    | .                | .                   |
| C                | Bergbau u. Gewinnung v. Steinen u. Erden                        | 97                              | 3 437           | 2 467                | 38 070           | 674                 |
| 15               | Ernährungsgewerbe   | 386                             | .               | .                    | .                | .                   |
| 16               | Tabakverarbeitung   | 1                               | .               | .                    | .                | .                   |
| DA               | Ernährungsgewerbe u. Tabakverarbeitung                          | 387                             | 22 613          | 15 173               | 340 141          | 13 638              |
| 17               | Textilgewerbe   | 194                             | 12 298          | 9 591                | 66 013           | 15 856              |
| 18               | Bekleidungsgewerbe  | 48                              | 2 091           | 1 540                | 13 990           | 1 147               |
| DB               | Textil- u. Bekleidungsgewerbe                                   | 242                             | 14 389          | 11 131               | 80 003           | 17 003              |
| DC               | Ledergewerbe  | 18                              | .               | .                    | .                | .                   |
| DD               | Holzgewerbe (oh. H. v. Möbeln)                                  | 96                              | 3 789           | 3 050                | 47 620           | .                   |
| 21               | Papiergewerbe   | 93                              | 5 543           | 4 283                | 74 728           | 27 142              |
| 22               | Verlagsgew., Druckgew., Vervielf. bespielter Tonträger usw.     | 105                             | 7 153           | 3 546                | 86 713           | 1 083               |
| DE               | Papier-, Verlags- u. Druckgewerbe                               | 198                             | 12 696          | 7 829                | 161 441          | 28 225              |
| DF               | Kokerei, Mineralölverarb., H. u. Verarb. v. Spalt-, Brutstoffen | 2                               | .               | .                    | .                | .                   |
| DG               | Chemische Industrie   | 93                              | 8 246           | 4 720                | 136 256          | 72 774              |
| DH               | H. v. Gummi- u. Kunststoffwaren                                 | 174                             | 8 609           | 6 695                | 65 505           | 15 731              |
| DI               | Glasgewerbe, Keramik, Verarb. v. Steinen u. Erden               | 245                             | 11 001          | 8 198                | 73 538           | 11 089              |
| 27               | Metallerzeugung u. -bearbeitung                                 | 85                              | 7 912           | 6 383                | 80 494           | 19 917              |
| 28               | H. v. Metallerzeugnissen  | 562                             | 26 454          | 20 384               | 196 421          | 19 746              |
| DJ               | Metallerzeugung u. -bearbeitung, H. v. Metallerzeugnissen       | 647                             | 34 366          | 26 767               | 276 915          | 39 663              |
| DK               | Maschinenbau  | 514                             | 33 873          | 21 415               | 524 726          | 251 383             |
| 30               | H. v. Büromaschinen, DV-Geräten u. -Einrichtungen               | 12                              | 842             | 496                  | 6 359            | .                   |
| 31               | H. v. Geräten der Elektrizitätserzeugung, -verteilung u. Ä.     | 189                             | 12 280          | 8 233                | 106 343          | 23 064              |
| 32               | Rundfunk-, Fernseh- u. Nachrichtentechnik                       | 64                              | 11 805          | 5 811                | 206 456          | .                   |
| 33               | Medizin-, Mess-, Steuer- u. Regelungstechnik, Optik             | 133                             | 5 331           | 3 232                | 60 167           | 14 963              |
| DL               | H. v. Büromaschinen; Elektrotechnik, Feinmechanik, Optik        | 398                             | 30 258          | 17 772               | 379 325          | 89 458              |
| 34               | H. v. Kraftwagen u. Kraftwagenteilen                            | 106                             | 19 638          | 16 341               | 503 640          | .                   |
| 35               | Sonstiger Fahrzeugbau   | 26                              | 5 918           | 4 351                | 96 881           | .                   |
| DM               | Fahrzeugbau   | 132                             | 25 556          | 20 692               | 600 521          | 310 723             |
| 36               | H. v. Möbeln, Schmuck, Musikinstr., Sportgeräten, Spielw.       | 146                             | 7 336           | 5 824                | 55 888           | .                   |
| 37               | Recycling   | 24                              | 597             | 421                  | 6 640            | .                   |
| DN               | H. v. Möbeln, Schmuck, Musikinstr., Sportg., Spielw.; Recycl.   | 170                             | 7 933           | 6 245                | 62 528           | 8 694               |
| D                | Verarbeitendes Gewerbe  | 3 316                           | 214 401         | 150 641              | 2 762 319        | 874 487             |
| A                | Vorleistungsgüterproduzenten                                    | 1 595                           | 99 211          | 72 270               | 1 081 263        | 276 888             |
| B                | Investitionsgüterproduzenten                                    | 1 054                           | 72 442          | 49 770               | 1 187 736        | 550 924             |
| GG               | Gebrauchsgüterproduzenten                                       | 126                             | 7 330           | 5 506                | 63 792           | 13 791              |
| VG               | Verbrauchsgüterproduzenten                                      | 638                             | 38 855          | 25 562               | 467 597          | 33 558              |
| <b>Insgesamt</b> |   | <b>3 413</b>                    | <b>217 838</b>  | <b>153 108</b>       | <b>2 800 389</b> | <b>875 161</b>      |



## 4. Ergebnisse der fachlichen Betriebsteile nach Wirtschaftszweigen

Monat Dezember 2002

## 4.2. Fachliche Betriebsteile, tätige Personen und Umsatz - Veränderung zum Vormonat in Prozent

| WZ 93 | Wirtschaftszweig<br>Hauptgruppe                                 | Fachliche<br>Betriebs-<br>teile | Tätige Personen |                      | Umsatz      |                     |
|-------|---|---------------------------------|-----------------|----------------------|-------------|---------------------|
|       |   |                                 | insgesamt       | darunter<br>Arbeiter | insgesamt   | darunter<br>Ausland |
| 10    | Kohlenbergbau, Torfgewinnung                                    | -                               | .               | .                    | .           | .                   |
| CA    | Kohlenbergbau, Torfgewinnung, Gew. v. Erdöl, Erdgas usw.        | -                               | .               | .                    | .           | .                   |
| 14    | Gew. v. Steinen u. Erden, sonst. Bergbau                        | -                               | .               | .                    | .           | .                   |
| CB    | Erzbergbau, Gew. v. Steinen u. Erden, sonst. Bergbau            | -                               | .               | .                    | .           | .                   |
| C     | Bergbau u. Gewinnung v. Steinen u. Erden                        | -                               | -1,1            | -1,3                 | -21,3       | -29,8               |
| 15    | Ernährungsgewerbe   | 0,3                             | .               | .                    | .           | .                   |
| 16    | Tabakverarbeitung   | -                               | .               | .                    | .           | .                   |
| DA    | Ernährungsgewerbe u. Tabakverarbeitung                          | 0,3                             | -0,1            | -0,2                 | -2,0        | -19,2               |
| 17    | Textilgewerbe   | -                               | -0,1            | -0,1                 | -27,5       | -28,8               |
| 18    | Bekleidungsgewerbe  | 2,1                             | -2,6            | -3,2                 | 4,0         | -2,8                |
| DB    | Textil- u. Bekleidungsgewerbe                                   | 0,4                             | -0,5            | -0,5                 | -23,4       | -27,5               |
| DC    | Ledergewerbe  | -                               | .               | .                    | .           | .                   |
| DD    | Holzgewerbe (oh. H. v. Möbeln)                                  | -                               | -0,6            | -0,3                 | -27,4       | .                   |
| 21    | Papiergewerbe   | 1,1                             | -0,5            | -0,7                 | -16,1       | -13,1               |
| 22    | Verlags- u. Druckgew., Vervielf. bespielter Tonträger usw.      | -                               | -1,7            | -2,6                 | -4,4        | -43,4               |
| DE    | Papier-, Verlags- u. Druckgewerbe                               | 0,5                             | -1,2            | -1,6                 | -10,2       | -14,8               |
| DF    | Kokerei, Mineralölverarb., H. u. Verarb. v. Spalt-, Brutstoffen | -                               | .               | .                    | .           | .                   |
| DG    | Chemische Industrie   | -                               | -0,6            | -1,5                 | 3,0         | 11,9                |
| DH    | H. v. Gummi- u. Kunststoffwaren                                 | -0,6                            | -0,5            | -0,7                 | -22,5       | -12,0               |
| DI    | Glasgewerbe, Keramik, Verarb. v. Steinen u. Erden               | -0,4                            | -2,1            | -2,5                 | -34,2       | -25,8               |
| 27    | Metallerzeugung u. -bearbeitung                                 | -                               | -1,0            | -1,0                 | -28,3       | -33,2               |
| 28    | H. v. Metallerzeugnissen  | -                               | -0,1            | -0,2                 | -14,8       | -17,5               |
| DJ    | Metallerzeugung u. -bearbeitung, H. v. Metallerzeugnissen       | -                               | -0,3            | -0,4                 | -19,3       | -26,2               |
| DK    | Maschinenbau  | -                               | -0,3            | -0,1                 | 40,2        | 59,7                |
| 30    | H. v. Büromaschinen, DV-Geräten u. -Einrichtungen               | -                               | -4,1            | -7,1                 | -48,3       | .                   |
| 31    | H. v. Geräten der Elektrizitätserzeugung, -verteilung u. Ä.     | -                               | -0,5            | -0,3                 | -13,6       | -14,7               |
| 32    | Rundfunk-, Fernseh- u. Nachrichtentechnik                       | -1,5                            | -0,6            | -0,2                 | 10,6        | .                   |
| 33    | Medizin-, Mess-, Steuer- u. Regelungstechnik, Optik             | -                               | -0,2            | -0,3                 | 2,1         | 9,1                 |
| DL    | H. v. Büromaschinen; Elektrotechnik, Feinmechanik, Optik        | -0,3                            | -0,6            | -0,5                 | -0,4        | -3,0                |
| 34    | H. v. Kraftwagen u. Kraftwagenteilen                            | -1,9                            | -0,1            | -0,2                 | -27,2       | .                   |
| 35    | Sonstiger Fahrzeugbau   | -                               | -1,7            | -1,8                 | 11,2        | .                   |
| DM    | Fahrzeugbau   | -1,5                            | -0,5            | -0,6                 | -22,9       | -30,6               |
| 36    | H. v. Möbeln, Schmuck, Musikinstr., Sportgeräten, Spielw.       | -                               | -0,6            | -1,0                 | -24,1       | .                   |
| 37    | Recycling   | -                               | -2,0            | -2,5                 | -14,6       | .                   |
| DN    | H. v. Möbeln, Schmuck, Musikinstr., Sportg., Spielw.; Recycl.   | -                               | -0,7            | -1,1                 | -23,2       | -18,0               |
| D     | Verarbeitendes Gewerbe  | -0,1                            | -0,5            | -0,6                 | -7,8        | -8,2                |
| A     | Vorleistungsgüterproduzenten                                    | -                               | -0,7            | -0,9                 | -16,7       | -12,2               |
| B     | Investitionsgüterproduzenten                                    | -0,3                            | -0,5            | -0,4                 | 1,7         | -5,3                |
| GG    | Gebrauchsgüterproduzenten                                       | -                               | 0               | -0,3                 | -22,0       | -17,1               |
| VG    | Verbrauchsgüterproduzenten                                      | 0,2                             | -0,4            | -0,4                 | -5,9        | -14,7               |
|       | <b>Insgesamt</b>  | <b>-0,1</b>                     | <b>-0,5</b>     | <b>-0,6</b>          | <b>-8,0</b> | <b>-8,2</b>         |

## 4. Ergebnisse der fachlichen Betriebsteile nach Wirtschaftszweigen

Monat Dezember 2002

## 4.3. Fachliche Betriebsteile, tätige Personen und Umsatz - Veränderung zum Vorjahresmonat in Prozent

| WZ 93 | Wirtschaftszweig<br>Hauptgruppe                                 | Fachliche<br>Betriebs-<br>teile | Tätige Personen |                      | Umsatz      |                     |
|-------|---|---------------------------------|-----------------|----------------------|-------------|---------------------|
|       |   |                                 | insgesamt       | darunter<br>Arbeiter | insgesamt   | darunter<br>Ausland |
| 10    | Kohlenbergbau, Torfgewinnung                                    | -                               | .               | .                    | .           | .                   |
| CA    | Kohlenbergbau, Torfgewinnung, Gew. v. Erdöl, Erdgas usw.        | -                               | .               | .                    | .           | .                   |
| 14    | Gew. v. Steinen u. Erden, sonst. Bergbau                        | -3,1                            | .               | .                    | .           | .                   |
| CB    | Erzbergbau, Gew. v. Steinen u. Erden, sonst. Bergbau            | -3,1                            | .               | .                    | .           | .                   |
| C     | Bergbau u. Gewinnung v. Steinen u. Erden                        | -3,0                            | -7,8            | -8,0                 | 7,1         | -15,1               |
| 15    | Ernährungsgewerbe   | -5,2                            | .               | .                    | .           | .                   |
| 16    | Tabakverarbeitung   | -                               | .               | .                    | .           | .                   |
| DA    | Ernährungsgewerbe u. Tabakverarbeitung                          | -5,1                            | -2,0            | -3,7                 | 7,2         | 3,9                 |
| 17    | Textilgewerbe   | -3,0                            | -2,0            | -2,1                 | -1,6        | 4,4                 |
| 18    | Bekleidungsgewerbe  | -12,7                           | -15,4           | -17,1                | 7,5         | 75,4                |
| DB    | Textil- u. Bekleidungsgewerbe                                   | -5,1                            | -4,2            | -4,5                 | -0,1        | 7,3                 |
| DC    | Ledergewerbe  | -                               | .               | .                    | .           | .                   |
| DD    | Holzgewerbe (oh. H. v. Möbeln)                                  | -10,3                           | -7,3            | -7,7                 | 8,5         | .                   |
| 21    | Papiergewerbe   | 3,3                             | 5,1             | 4,4                  | 12,1        | 11,6                |
| 22    | Verlagsgew., Druckgew., Vervielf. bespielter Tonträger usw.     | 1,0                             | -2,8            | -2,7                 | 3,3         | -27,5               |
| DE    | Papier-, Verlags- u. Druckgewerbe                               | 2,1                             | 0,5             | 1,1                  | 7,2         | 9,3                 |
| DF    | Kokerei, Mineralölverarb., H. u. Verarb. v. Spalt-, Brutstoffen | -                               | .               | .                    | .           | .                   |
| DG    | Chemische Industrie   | 3,3                             | 3,8             | 4,5                  | 56,7        | 120,1               |
| DH    | H. v. Gummi- u. Kunststoffwaren                                 | -5,4                            | -0,4            | -0,1                 | 14,5        | 42,2                |
| DI    | Glasgewerbe, Keramik, Verarb. v. Steinen u. Erden               | -8,2                            | -3,3            | -2,7                 | 11,2        | 13,0                |
| 27    | Metallerzeugung u. -bearbeitung                                 | 3,7                             | -0,5            | -0,7                 | 8,1         | 6,4                 |
| 28    | H. v. Metallerzeugnissen  | 0,5                             | 2,2             | 1,6                  | -1,8        | 25,1                |
| DJ    | Metallerzeugung u. -bearbeitung, H. v. Metallerzeugnissen       | 0,9                             | 1,6             | 1,0                  | 0,9         | 14,9                |
| DK    | Maschinenbau  | 2,0                             | -1,0            | -2,6                 | 17,8        | 46,8                |
| 30    | H. v. Büromaschinen, DV-Geräten u. -Einrichtungen               | -                               | -14,4           | -14,8                | -47,6       | .                   |
| 31    | H. v. Geräten der Elektrizitätserzeugung, -verteilung u. Ä.     | 5,6                             | 1,2             | 1,4                  | 7,1         | 12,7                |
| 32    | Rundfunk-, Fernseh- u. Nachrichtentechnik                       | 6,7                             | 4,4             | 4,1                  | 64,2        | .                   |
| 33    | Medizin-, Mess-, Steuer- u. Regelungstechnik, Optik             | 6,4                             | 10,9            | 9,1                  | 25,0        | 46,0                |
| DL    | H. v. Büromaschinen; Elektrotechnik, Feinmechanik, Optik        | 5,9                             | 3,5             | 3,0                  | 32,9        | 9,8                 |
| 34    | H. v. Kraftwagen u. Kraftwagenteilen                            | 1,9                             | 3,4             | 3,0                  | 29,1        | .                   |
| 35    | Sonstiger Fahrzeugbau   | -3,7                            | -11,8           | -12,9                | 72,6        | .                   |
| DM    | Fahrzeugbau   | 0,8                             | -0,6            | -0,8                 | 34,6        | .                   |
| 36    | H. v. Möbeln, Schmuck, Musikinstr., Sportgeräten, Spielw.       | -                               | -2,2            | -2,4                 | 1,7         | .                   |
| 37    | Recycling   | 50,0                            | 19,2            | 16,6                 | 21,3        | .                   |
| DN    | H. v. Möbeln, Schmuck, Musikinstr., Sportg., Spielw.; Recycl.   | 4,9                             | -0,9            | -1,3                 | 3,4         | 5,3                 |
| D     | Verarbeitendes Gewerbe  | -0,7                            | -0,2            | -0,9                 | 18,9        | 34,7                |
| A     | Vorleistungsgüterproduzenten                                    | -0,3                            | 2,0             | 1,8                  | 24,1        | 39,0                |
| B     | Investitionsgüterproduzenten                                    | 0,4                             | -1,8            | -3,1                 | 19,7        | 34,3                |
| GG    | Gebrauchsgüterproduzenten                                       | 1,6                             | -1,7            | -2,7                 | 2,3         | 38,0                |
| VG    | Verbrauchsgüterproduzenten                                      | -4,2                            | -2,9            | -4,0                 | 8,1         | 9,6                 |
|       | <b>Insgesamt</b>  | <b>-0,8</b>                     | <b>-0,3</b>     | <b>-1,0</b>          | <b>18,7</b> | <b>34,6</b>         |

**5. Ergebnisse der Betriebe nach Hauptgruppen und Beschäftigtengrößenklassen<sup>1)</sup>**  
**Betriebe, tätige Personen und Gesamtumsatz**

Monat Dezember 2002

| Hauptgruppe                             | Betriebe<br>insgesamt | Davon Betriebe mit ... tätigen Personen |         |           |           |           |               |
|---|-----------------------|---|---------|-----------|-----------|-----------|---------------|
|   |                       | unter 50                                | 50 - 99 | 100 - 199 | 200 - 499 | 500 - 999 | 1 000 u. mehr |
| Betriebe                                |                       |   |         |           |           |           |               |
| Vorleistungsgüterproduzenten            | 1 325                 | 801                                     | 283     | 151       | 67        | 20        | 3             |
| Investitionsgüterproduzenten            | 851                   | 500                                     | 177     | 108       | 50        | 12        | 4             |
| Gebrauchsgüterproduzenten               | 107                   | 57                                      | 26      | 19        | 5         | -         | -             |
| Verbrauchsgüterproduzenten              | 501                   | 278                                     | 115     | 67        | 33        | 6         | 2             |
| Insgesamt                               | 2 784                 | 1 636                                   | 601     | 345       | 155       | 38        | 9             |
| Tätige Personen                         |                       |   |         |           |           |           |               |
| Vorleistungsgüterproduzenten            | 101 218               | 20 495                                  | 19 445  | 20 498    | 19 761    | .         | .             |
| Investitionsgüterproduzenten            | 73 287                | 14 996                                  | 12 015  | 14 636    | 13 788    | 7 423     | 10 429        |
| Gebrauchsgüterproduzenten               | 7 669                 | 1 665                                   | 1 805   | 2 922     | 1 277     | -         | -             |
| Verbrauchsgüterproduzenten              | 40 386                | 8 194                                   | 8 183   | 8 904     | 8 964     | .         | .             |
| Insgesamt                               | 222 560               | 45 350                                  | 41 448  | 46 960    | 43 790    | 25 117    | 19 895        |
| Gesamtumsatz (in 1 000 €) <sup>2)</sup> |                       |   |         |           |           |           |               |
| Vorleistungsgüterproduzenten            | 1 124 306             | 146 169                                 | 176 722 | 189 354   | 278 184   | .         | .             |
| Investitionsgüterproduzenten            | 1 229 716             | 196 339                                 | 115 215 | 147 600   | 247 329   | 110 454   | 412 778       |
| Gebrauchsgüterproduzenten               | 68 813                | 10 703                                  | 10 070  | 23 942    | 24 098    | -         | -             |
| Verbrauchsgüterproduzenten              | 523 172               | 52 366                                  | 98 581  | 98 264    | 103 814   | .         | .             |
| Insgesamt                               | 2 946 007             | 405 577                                 | 400 589 | 459 161   | 653 425   | 451 924   | 575 332       |

1) Die Größenklassen werden zu Beginn des Jahres festgelegt und bleiben bis zum Jahresende erhalten.

2) Abweichungen zu 'Betriebe insgesamt' entstehen durch Runden in unterschiedlichen Aggregationsstufen.

## Zuordnung der Klassen (Viersteller) der WZ 93 zu den Hauptgruppen

| Klasse | Haupt-<br>gruppe | Klasse | Haupt-<br>gruppe | Klasse | Haupt-<br>gruppe | Klasse | Haupt-<br>gruppe | Klasse | Haupt-<br>gruppe |
|--------|------------------|--------|------------------|--------|------------------|--------|------------------|--------|------------------|
| 10.10  | A                | 17.13  | A                | 22.32  | A                | 26.65  | A                | 29.54  | B                |
| 10.20  | A                | 17.14  | A                | 22.33  | A                | 26.66  | A                | 29.55  | B                |
| 10.30  | A                | 17.15  | A                | 23.10  | A                | 26.70  | A                | 29.56  | B                |
| 11.10  | A                | 17.16  | A                | 23.20  | A                | 26.81  | A                | 29.60  | A                |
| 11.20  | A                | 17.17  | A                | 23.30  | A                | 26.82  | A                | 29.71  | GG               |
| 12.00  | A                | 17.21  | A                | 24.11  | A                | 27.10  | A                | 29.72  | GG               |
| 13.10  | A                | 17.22  | A                | 24.12  | A                | 27.21  | A                | 30.01  | B                |
| 13.20  | A                | 17.23  | A                | 24.13  | A                | 27.22  | A                | 30.02  | B                |
| 14.11  | A                | 17.24  | A                | 24.14  | A                | 27.31  | A                | 31.10  | B                |
| 14.12  | A                | 17.25  | A                | 24.15  | A                | 27.32  | A                | 31.20  | A                |
| 14.13  | A                | 17.30  | A                | 24.16  | A                | 27.33  | A                | 31.30  | A                |
| 14.21  | A                | 17.40  | VG               | 24.17  | A                | 27.34  | A                | 31.40  | A                |
| 14.22  | A                | 17.51  | VG               | 24.20  | A                | 27.35  | A                | 31.50  | A                |
| 14.30  | A                | 17.52  | A                | 24.30  | A                | 27.41  | A                | 31.61  | A                |
| 14.40  | A                | 17.53  | A                | 24.41  | A                | 27.42  | A                | 31.62  | A                |
| 14.50  | A                | 17.54  | A                | 24.42  | VG               | 27.43  | A                | 32.10  | A                |
| 15.11  | VG               | 17.60  | A                | 24.51  | VG               | 27.44  | A                | 32.20  | B                |
| 15.12  | VG               | 17.71  | VG               | 24.52  | VG               | 27.45  | A                | 32.30  | GG               |
| 15.13  | VG               | 17.72  | VG               | 24.61  | A                | 27.51  | A                | 33.10  | B                |
| 15.20  | VG               | 18.10  | VG               | 24.62  | A                | 27.52  | A                | 33.20  | B                |
| 15.31  | VG               | 18.21  | VG               | 24.63  | A                | 27.53  | A                | 33.30  | B                |
| 15.32  | VG               | 18.22  | VG               | 24.64  | A                | 27.54  | A                | 33.40  | GG               |
| 15.33  | VG               | 18.23  | VG               | 24.65  | VG               | 28.11  | B                | 33.50  | GG               |
| 15.41  | A                | 18.24  | VG               | 24.66  | A                | 28.12  | B                | 34.10  | B                |
| 15.42  | VG               | 18.30  | VG               | 24.70  | A                | 28.21  | B                | 34.20  | B                |
| 15.43  | VG               | 19.10  | A                | 25.11  | A                | 28.22  | B                | 34.30  | A                |
| 15.51  | VG               | 19.20  | VG               | 25.12  | A                | 28.30  | B                | 35.11  | B                |
| 15.52  | VG               | 19.30  | VG               | 25.13  | A                | 28.40  | A                | 35.12  | GG               |
| 15.61  | A                | 20.10  | A                | 25.21  | A                | 28.51  | A                | 35.20  | B                |
| 15.62  | A                | 20.20  | A                | 25.22  | A                | 28.52  | A                | 35.30  | B                |
| 15.71  | A                | 20.30  | A                | 25.23  | A                | 28.61  | VG               | 35.41  | GG               |
| 15.72  | VG               | 20.40  | A                | 25.24  | A                | 28.62  | B                | 35.42  | GG               |
| 15.81  | VG               | 20.51  | VG               | 26.11  | A                | 28.63  | A                | 35.43  | GG               |
| 15.82  | VG               | 20.52  | VG               | 26.12  | A                | 28.71  | B                | 35.50  | B                |
| 15.83  | VG               | 21.11  | A                | 26.13  | A                | 28.72  | A                | 36.11  | GG               |
| 15.84  | VG               | 21.12  | A                | 26.14  | A                | 28.73  | A                | 36.12  | B                |
| 15.85  | VG               | 21.21  | A                | 26.15  | A                | 28.74  | A                | 36.13  | GG               |
| 15.86  | VG               | 21.22  | VG               | 26.21  | VG               | 28.75  | A                | 36.14  | GG               |
| 15.87  | VG               | 21.23  | A                | 26.22  | A                | 29.11  | B                | 36.15  | GG               |
| 15.88  | VG               | 21.24  | A                | 26.23  | A                | 29.12  | B                | 36.21  | GG               |
| 15.89  | VG               | 21.25  | A                | 26.24  | A                | 29.13  | B                | 36.22  | GG               |
| 15.91  | VG               | 22.11  | VG               | 26.25  | A                | 29.14  | B                | 36.30  | GG               |
| 15.92  | A                | 22.12  | VG               | 26.26  | A                | 29.21  | B                | 36.40  | VG               |
| 15.93  | VG               | 22.13  | VG               | 26.30  | A                | 29.22  | B                | 36.50  | VG               |
| 15.94  | VG               | 22.14  | VG               | 26.40  | A                | 29.23  | B                | 36.61  | VG               |
| 15.95  | VG               | 22.15  | VG               | 26.51  | A                | 29.24  | B                | 36.62  | VG               |
| 15.96  | VG               | 22.21  | A                | 26.52  | A                | 29.31  | B                | 36.63  | VG               |
| 15.97  | A                | 22.22  | A                | 26.53  | A                | 29.32  | B                | 37.10  | A                |
| 15.98  | VG               | 22.23  | A                | 26.61  | A                | 29.40  | B                | 37.20  | A                |
| 16.00  | VG               | 22.24  | A                | 26.62  | A                | 29.51  | B                |        |                  |
| 17.11  | A                | 22.25  | A                | 26.63  | A                | 29.52  | B                |        |                  |
| 17.12  | A                | 22.31  | A                | 26.64  | A                | 29.53  | B                |        |                  |

Hauptgruppen:

A Vorleistungsgüterproduzenten  
 B Investitionsgüterproduzenten

GG Gebrauchsgüterproduzenten  
 VG Verbrauchsgüterproduzenten

## Erläuterungen

In der vorliegenden Veröffentlichung werden die statistischen Ergebnisse aus den monatlichen Erhebungen für Betriebe (einschl. Einbetriebsunternehmen) des Verarbeitenden Gewerbes sowie des Bergbaus und der Gewinnung von Steinen und Erden des Freistaates Sachsen zusammenfassend dargestellt. Die Darstellung der Ergebnisse erfolgt gemäß der Klassifikation der Wirtschaftszweige, Ausgabe 1993 (WZ 93).

Die hier vorgelegten Zahlen können sich infolge der am Ende jeden Kalenderjahres durchgeführten Jahreskorrektur noch geringfügig verändern. Insofern tragen sie vorläufigen Charakter.

Rechtsgrundlagen für diese Erhebung sind:

- Gesetz über die Statistik im Produzierenden Gewerbe in der Neufassung der Bekanntmachung des Gesetzes (Prod-GewStatG) vom 21. März 2002 (BGBl. I S. 1181),
- Artikel 2 § 2 der Verordnung zur Änderung statistischer Rechtsvorschriften (Statistikbereinigungsverordnung) vom 14. September 1984 (BGBl. I S. 1247),
- Gesetz über die Statistik für Bundeszwecke (Bundesstatistikgesetz - BStatG) vom 22. Januar 1987 (BGBl. I S. 462, 565), zuletzt geändert durch Artikel 3 Absatz 18 des Gesetzes vom 21. Dezember 2000 (BGBl. I S. 1857).

Die Erhebung „Monatsbericht für Betriebe des Verarbeitenden Gewerbes sowie des Bergbaus und der Gewinnung von Steinen und Erden“ bezieht sich:

- auf alle Einbetriebsunternehmen des Verarbeitenden Gewerbes sowie des Bergbaus und der Gewinnung von Steinen und Erden mit im Allgemeinen mindestens 20 tätigen Personen,
- auf alle Betriebe des Verarbeitenden Gewerbes sowie des Bergbaus und der Gewinnung von Steinen und Erden von Mehrbetriebsunternehmen des Produzierenden Gewerbes mit im Allgemeinen mindestens 20 tätigen Personen sowie
- auf Betriebe des Verarbeitenden Gewerbes sowie des Bergbaus und der Gewinnung von Steinen und Erden mit mindestens 20 tätigen Personen von Mehrbetriebsunternehmen anderer Wirtschaftsbereiche außerhalb des Produzierenden Gewerbes.

Als Ausnahme zu den genannten Abschneidegrenzen werden in den folgenden Wirtschaftszweigen auch Betriebe von Unternehmen mit 10 und mehr tätigen Personen zur Berichterstattung herangezogen:

- 14.11 Gewinnung von Naturwerksteinen und Natursteinen a. n. g.
- 14.21 Gewinnung von Kies und Sand
- 15.20 Fischverarbeitung
- 15.31 Verarbeitung von Kartoffeln
- 15.32 Herstellung von Frucht- und Gemüsesäften
- 15.33 Verarbeitung von Obst und Gemüse a. n. g.
- 15.71 Herstellung von Futtermitteln für Nutztiere
- 15.72 Herstellung von Futtermitteln für sonstige Tiere
- 15.91 Herstellung von Spirituosen
- 15.92 Alkoholfabrikation
- 15.97 Herstellung von Malz
- 15.98 Mineralbrunnen, Herstellung von Erfrischungsgetränken
- 20.10 Säge-, Hobel- und Holzimprägnierwerke
- 26.63 Herstellung von Transportbeton

Für den Wirtschaftszweig 20.10 „Säge-, Hobel- und Holzimprägnierwerke“ gilt als Abschneidegrenze ein Jahreseinschnitt von mindestens 5 000 m<sup>3</sup> Rohholz.

Die Erhebung „Monatsbericht für Mehrbetriebsunternehmen des Verarbeitenden Gewerbes sowie des Bergbaus und der Gewinnung von Steinen und Erden“ wurde mit Beginn des Jahres 2000 auf jährliche Periodizität umgestellt. Bei allen Mehrbetriebsunternehmen werden die Merkmale „Tätige Personen“, „Lohn- und Gehaltsumme“ sowie „Umsatz“ nur noch einmal jährlich erhoben. Die Unternehmensergebnisse werden im Rahmen des Jahresberichtes veröffentlicht.

Bei der Darstellung der Ergebnisse für die Merkmale „Tätige Personen“ und „Umsatz“ erfolgt in den Tabellen ein Nachweis sowohl nach hauptbeteiligten Wirtschaftszweigen (Betriebsergebnisse) als auch nach beteiligten Wirtschaftszweigen (Ergebnisse nach fachlichen Betriebsteilen - Punkt 4). In der ausführlichen Darstellung (Punkt 2) verzichten wir aus Platzgründen auf den Ausweis der dreistelligen Zusammenfassung nach WZ 93.

Beim Nachweis nach hauptbeteiligten Wirtschaftszweigen werden alle Angaben einer räumlich zusammenliegenden Betriebsstätte eines Betriebes (örtliche Einheit) unter dem Wirtschaftszweig nachgewiesen, bei dem – gemessen an den tätigen Personen – der Schwerpunkt des Betriebes liegt.

Für die Gliederung nach beteiligten Wirtschaftszweigen (fachliche Einheit) werden die Angaben (tätige Personen, Umsatz) kombinierter Betriebe entsprechend ihrer Fertigung nach Wirtschaftszweigen aufgeteilt.

## Definitionen

### Unternehmen:

Rechtliche und zugleich kleinste bilanzierende Einheit ohne rechtlich selbständige Tochtergesellschaften, Arbeitsgemeinschaften, Betriebsführungsgesellschaften usw. Das Unternehmen im Produzierenden Gewerbe umfasst die Funktionen Beschaffung, Lagerung, Fertigung, Vertrieb, Verwaltung, Planung sowie Forschung und Entwicklung. Diese Funktionen können jedoch auch getrennt oder allein vorkommen. Besteht das Unternehmen nur aus einer einzigen örtlichen Niederlassung, gilt es als Einbetriebsunternehmen, verfügt es über mehrere – mindestens zwei – voneinander getrennt liegende, juristisch unselbständige örtliche Einheiten, ist es ein Mehrbetriebsunternehmen. Liegen die örtlichen Einheiten eines Mehrbetriebsunternehmens in mehreren Bundesländern, wird das Unternehmen auch als Mehrländerunternehmen bezeichnet.

### Betrieb:

Örtlich getrennte Niederlassung von Unternehmen, einschließlich der Verwaltungs-, Reparatur-, Montage- und Hilfsbetriebe, die mit dem meldenden Betrieb örtlich verbunden sind oder in dessen Nähe liegen. Örtlich getrennte Hauptverwaltungen der Unternehmen werden im Verarbeitenden Gewerbe sowie im Bergbau und der Gewinnung von Steinen und Erden ebenfalls als eigenständige Betriebe erfasst. Die Merkmalswerte sind für den gesamten Betrieb zu melden und schließen auch die nichtproduzierenden Teile ein.

### Fachlicher Betriebsteil:

Teil des Betriebes, in dem nur eine bestimmte wirtschaftliche Tätigkeit ausgeübt wird (z. B. unterschiedliche Produktionsbereiche). Die Abgrenzung wird durch die WZ 93-Systematik bestimmt. Im Fall homogener Betriebe bzw. Einbetriebsunternehmen (homogen = gesamte Einheit übt nur eine wirtschaftliche Tätigkeit nach Maßgabe der verwendeten Systematik aus) fallen die Einheiten fachlicher Betriebsteil und Betrieb/Unternehmen zusammen.

### Tätige Personen (Beschäftigte):

Alle Personen, die am Ende des Monats in einem arbeitsrechtlichen Verhältnis zum Betrieb stehen, tätige Inhaber, -innen und tätige Mitinhaber, -innen sowie unbezahlt mithelfende Familienangehörige, soweit sie mindestens ein Drittel der üblichen Arbeitszeit im Betrieb tätig sind, aber ohne Heimarbeiter, -innen und Zusteller, -innen im Verlagsgewerbe. In den Zahlen für Arbeiter sind gewerblich Auszubildende, in den Angaben für Angestellte sind kaufmännisch Auszubildende enthalten.

### Geleistete Arbeiterstunden:

Alle von den Arbeitern (einschließlich gewerblich Auszubildender) tatsächlich geleisteten (nicht die bezahlten) Stunden, einschließlich Über-, Nacht-, Sonntags- und Feiertagsstunden.

### Lohn- und Gehaltsumme:

Bruttosumme ohne Pflichtanteile des Arbeitgebers zur Sozialversicherung, jedoch einschließlich Lohn- und Gehaltszuschläge (auch Gratifikationen, Erfolgsprämien, Provisionen, Tantiemen usw.). Vergütungen für gewerblich und kaufmännisch Auszubildende sind enthalten, nicht dagegen Heimarbeiterentgelte. Nicht erfasst werden allgemeine soziale Aufwendungen sowie Vergütungen, die als Spesenersatz anzusehen sind.

### Gesamtumsatz:

Umsatz aus eigenen Erzeugnissen, baugewerblicher Umsatz sowie Umsatz aus Handelsware und sonstiger nichtindustrieller Tätigkeit (z. B. Erlöse aus Vermietung und Verpachtung, aus Lizenzverträgen, Provisionseinnahmen und aus Veräußerung von Patenten sowie Erlöse aus Transportleistungen für Dritte und aus dem Verkauf von eigenen landwirtschaftlichen Erzeugnissen). Als Umsatz gilt die Summe der Rechnungsendbeträge ohne in Rechnung gestellte Umsatz-(Mehrwert-)steuer, jedoch einschließlich Verbrauchssteuern und der Kosten für Fracht, Verpackung und Porto, auch wenn diese gesondert in Rechnung gestellt werden.

### Umsatz aus eigenen Erzeugnissen:

Die aus eigener Produktion stammenden und in Lohnarbeit bei anderen Unternehmen hergestellten Lieferungen und Leistungen sowie die ausgeführten Reparaturen, Montagen, Lohnarbeiten und Lohnveredlungen (einschließlich Umsatz aus dem Verkauf von Energie, Nebenerzeugnissen und Abfällen), ohne Umsatz aus baugewerblichen Betriebsteilen.

### Auslandsumsatz:

Direkte Lieferungen und Leistungen an Empfänger, die im Ausland ansässig sind, sowie Lieferungen an Exporteure, die die bestellten Waren ohne weitere Be- und Verarbeitung in das Ausland ausführen.

## Abkürzungen

|                  |   |  |
|------------------|---|--|
| a.               | = | aus  |
| a. n. g.         | = | anderweitig nicht genannt                          |
| Ausbauelem.      | = | Ausbauelemente                                     |
| Bearb.           | = | Bearbeitung  |
| Druckgew.        | = | Druckgewerbe                                       |
| DV               | = | Datenverarbeitung                                  |
| EGKS             | = | Europäische Gemeinschaft für Kohle und Stahl       |
| Einricht.        | = | Einrichtungen                                      |
| einschl.         | = | einschließlich                                     |
| elektr.          | = | elektrisch   |
| f.               | = | für  |
| Fertigb.         | = | Fertigbauten                                       |
| Fertigbaut.      | = | Fertigbauteile                                     |
| Gew. v.          | = | Gewinnung von                                      |
| Heißluftger.     | = | Heißluftgeräte                                     |
| Holzfasерpl.     | = | Holzfasерplatten                                   |
| H. v.            | = | Herstellung von                                    |
| Instr.           | = | Instrumente  |
| Masch.           | = | Maschinen  |
| mech.            | = | mechanisch   |
| Musikinstr.      | = | Musikinstrumente                                   |
| NE               | = | Nicht-Eisen  |
| Nr.              | = | Nummer   |
| oh.              | = | ohne   |
| Phantasieschm.   | = | Phantasieschmuck                                   |
| pharmaz.         | = | pharmazeutisch                                     |
| Polierst.        | = | Poliersteine                                       |
| Recycl.          | = | Recycling  |
| Schleifwerkz.    | = | Schleifwerkzeuge                                   |
| Seidenaufber.    | = | Seidenaufbereitung                                 |
| Silberschmiedew. | = | Silberschmiedewaren                                |
| sonst.           | = | sonstige   |
| Spielw.          | = | Spielwaren   |
| Sportg.          | = | Sportgeräte  |
| Std.             | = | Stunden  |
| techn.           | = | technisch  |
| Textur.          | = | Texturierung                                       |
| u.               | = | und  |
| u. Ä.            | = | und Ähnlichen                                      |
| u. ä.            | = | und ähnlichen                                      |
| usw.             | = | und so weiter                                      |
| v.               | = | von  |
| Verarb.          | = | Verarbeitung                                       |
| Veredl.          | = | Veredlung  |
| Verlagsgew.      | = | Verlagsgewerbe                                     |
| Vervielf.        | = | Vervielfältigung                                   |
| WZ 93            | = | Klassifikation der Wirtschaftszweige, Ausgabe 1993 |
| z. B.            | = | zum Beispiel                                       |
| Zellst.          | = | Zellstoff  |
| €                | = | Euro   |





## Neuerscheinungen des Statistischen Landesamtes des Freistaates Sachsen:

| Kennziffer  | Titel/Kurztitel  | Stand<br>Periodizität | Preis<br>€ |
|-------------|--|-----------------------|------------|
| B III 9     | Hochschulfinanzen im Freistaat Sachsen   | 2001 - j              | 9,00       |
| E III 2     | Baugewerbe im Freistaat Sachsen<br>Ergebnisse der Jährlichen Erhebung im Ausbaugewerbe                                     | 2002- j               | 6,50       |
| H I 5       | Straßenverkehrsunfälle von Jugendlichen und jungen Erwachsenen im Alter<br>von 15 bis unter 25 Jahren im Freistaat Sachsen | 2001                  | 9,80       |
| J I 1       | Dienstleistungen im Freistaat Sachsen  | 2000 - j              | 7,70       |
| Verzeichnis | Ambulante Pflegedienste und stationäre Pflegeeinrichtungen im Freistaat Sachsen  | 2001 -2j              | 13,80      |
| Verzeichnis | Berufsbildende Schulen des Freistaates Sachsen   | 2002 - j              | 8,00       |

### Monatlich erscheinen:

|         |   |           |      |
|---------|---|-----------|------|
| C III 2 | Schlachtungen, Milchlieferung und Geflügelhaltung im Freistaat Sachsen                | 12/02 - m | 1,50 |
| E I 1   | Bergbau und Verarbeitendes Gewerbe im Freistaat Sachsen                               | 11/02 - m | 7,50 |
| E II 1  | Baugewerbe im Freistaat Sachsen (Vorbereitende Baustellenarbeiten, Hoch- und Tiefbau) | 11/02 - m | 5,00 |
| G IV 1  | Beherbergungsgewerbe im Freistaat Sachsen   | 11/02 - m | 5,50 |
| H I 1   | Straßenverkehrsunfälle im Freistaat Sachsen   | 10/02 - m | 6,00 |
| M I 2   | Preisindex für die Lebenshaltung im Freistaat Sachsen                                 | 12/02 - m | 5,50 |
| Z I 1   | Konjunkturbericht für den Freistaat Sachsen   | 09/02 - m | 5,00 |

### Vierteljährlich erscheinen:

|         |   |              |      |
|---------|---|--------------|------|
| A I 1   | Bevölkerungsstand des Freistaates Sachsen nach Kreisen  | 2/02 - vj    | 1,50 |
| A II 1  | Eheschließungen, Geborene und Gestorbene im Freistaat Sachsen   | 2/02 - vj    | 2,00 |
| A III 1 | Räumliche Bevölkerungsbewegung im Freistaat Sachsen   | 2/02 - vj    | 6,00 |
| A VI 5  | Sozialversicherungspflichtig Beschäftigte im Freistaat Sachsen  | 2/01 - vj    | 7,10 |
| D I 1   | Gewerbeanmeldungen und -abmeldungen im Freistaat Sachsen  | 3/02 - vj    | 2,50 |
| D III 1 | Insolvenzverfahren im Freistaat Sachsen   | 3/02 - vj    | 4,00 |
| E III 1 | Baugewerbe im Freistaat Sachsen (Bauinstallation und sonstiges Baugewerbe)  | 3/02 - vj    | 1,50 |
| E IV 1  | Ausgewählte Daten zur Energiewirtschaft im Freistaat Sachsen  | 3, 4/01 - vj | 3,00 |
| E V 1   | Beschäftigte und Umsatz im Handwerk des Freistaates Sachsen   | 2/02 - vj    | 6,00 |
| F II 1  | Baugenehmigungen und Baufertigstellungen im Freistaat Sachsen   | 3/02 - vj    | 2,50 |
| G III 1 | Außenhandel des Freistaates Sachsen   | 3/02 - vj    | 2,50 |
| L II 2  | Einnahmen und Ausgaben der öffentlichen Kommunalhaushalte des Freistaates Sachsen   | 3/02 - vj    | 7,50 |
| M I 4   | Preisindizes für Bauwerke im Freistaat Sachsen  | 4/02 - vj    | 3,00 |
| N I 1   | Verdienste und Arbeitszeiten im Produzierenden Gewerbe, Handel, Kreditinstituten<br>und Versicherungsgewerbe im Freistaat Sachsen | 3/02 - vj    | 9,00 |

|              |    |                 |       |              |    |              |
|--------------|----|-----------------|-------|--------------|----|--------------|
| Abkürzungen: | m  | monatlich       | hj    | halbjährlich | 2j | alle 2 Jahre |
|              | j  | jährlich        | 10/01 | Monat        | 3j | alle 3 Jahre |
|              | vj | vierteljährlich | 4/01  | Quartal      | fw | fallweise    |