

Statistisches Landesamt  
des Freistaates  
Sachsen



# Statistische Berichte

## Bergbau und Verarbeitendes Gewerbe im Freistaat Sachsen

November 2004

## Zeichenerklärung

-	Nichts vorhanden (genau Null)	x	Tabellenfach gesperrt, weil Aussage nicht sinnvoll
0	Weniger als die Hälfte von 1 in der letzten besetzten Stelle, jedoch mehr als nichts	( )	Aussagewert ist eingeschränkt
...	Angabe fällt später an	p	vorläufige Zahl
/	Zahlenwert nicht sicher genug	r	berichtigte Zahl
.	Zahlenwert unbekannt oder geheim zu halten	s	geschätzte Zahl

### Herausgeber:

Statistisches Landesamt des Freistaates Sachsen

Macherstraße 63  
01917 Kamenz

Postfach 11 05  
01911 Kamenz

#### Telefon

Vermittlung 03578 33-0

Präsident/Sekretariat -1900

Auskunft -1913, -1914

Bibliothek -4352

Vertrieb -4316

Telefax -1999

Telefax -1921

Telefax -1598

#### Internet

[www.statistik.sachsen.de](http://www.statistik.sachsen.de)

#### E-Mail

[info@statistik.sachsen.de](mailto:info@statistik.sachsen.de)

Kein Zugang für elektronisch signierte sowie verschlüsselte Dokumente

## Inhalt

## Seite

Ergebnisdarstellung	2
<b>Tabellen</b>	
1. Monatliche Entwicklung ab Januar 2003 Betriebe, Personen, Arbeitsstunden, Löhne, Gehälter und Umsatz	4
2. Ergebnisse der Betriebe nach Wirtschaftszweigen	6
2.1. Betriebe, Personen, Arbeitsstunden, Löhne, Gehälter und Umsatz	6
2.2. Betriebe, Personen, Arbeitsstunden, Löhne, Gehälter, Umsatz – Veränderung zum Vormonat	18
2.3. Betriebe, Personen, Arbeitsstunden, Löhne, Gehälter, Umsatz – Veränderung zum Vorjahresmonat	30
3. Ergebnisse der Betriebe nach Hauptgruppen und Kreisen	42
3.1. Betriebe, Personen, Arbeitsstunden, Löhne, Gehälter und Umsatz	42
3.2. Betriebe, Personen, Arbeitsstunden, Löhne, Gehälter, Umsatz – Veränderung zum Vormonat	52
4. Ergebnisse der fachlichen Betriebsteile nach Wirtschaftszweigen	62
4.1. Fachliche Betriebsteile, tätige Personen und Umsatz	62
4.2. Fachliche Betriebsteile, tätige Personen und Umsatz – Veränderung zum Vormonat	63
4.3. Fachliche Betriebsteile, tätige Personen und Umsatz – Veränderung zum Vorjahresmonat	64
5. Ergebnisse der Betriebe nach Hauptgruppen und Beschäftigtengrößenklassen Betriebe, tätige Personen und Gesamtumsatz	65
Zuordnung der Klassen (Viersteller) der WZ 2003 zu den Hauptgruppen	66
Verteilung der WZ 2003-Positionen über die Kategorien der aggregierten Klassifikation (Hauptgruppen)	67
Erläuterungen	68
Definitionen	69
Abkürzungen	70

## Ergebnisdarstellung

Im November 2004 erwirtschafteten die 2 947 Betriebe des Verarbeitenden Gewerbes sowie des Bergbaus und der Gewinnung von Steinen und Erden Sachsens einen Gesamtumsatz von etwas mehr als 3,6 Milliarden €. Von der sächsischen Industrie wurde damit ein um 0,4 Prozent bzw. um rund 14 Millionen € besseres Umsatzergebnis erzielt als im Monat zuvor. Sowohl im Inland als auch beim Export konnten auch im Monat November Geschäfte in ansehnlicher Größenordnung realisiert werden. Beim Inlandsgeschäft wurde im Vergleich zum Vormonat ein Plus von rund 22 Millionen € bzw. 0,9 Prozent erzielt. Das Exportgeschäft blieb lediglich um rund 8 Millionen € bzw. um 0,8 Prozent hinter dem im Vormonat erzielten Ergebnis zurück.

Im Vergleich zum Vorjahresmonat erwirtschafteten die sächsischen Industriebetriebe beim Gesamtumsatz eine Ergebnisverbesserung um 5,6 Prozent. Es wurden Erzeugnisse und Leistungen im Wert von rund 193 Millionen € mehr umgesetzt. Beim Inlandsgeschäft konnte ein Zugewinn um 7,7 Prozent festgestellt werden. Der Umfang der Geschäfte mit ausländischen Kunden konnte gegenüber November 2003 um 0,7 Prozent ausgeweitet werden.

Im Vergleich zum Vormonat recht unterschiedlich vollzog sich dagegen die Entwicklung in den einzelnen Wirtschaftszweigen. Während in Branchen, wie u. a. im Bereich der Metallerzeugung und -verarbeitung, Herstellung von Metallzeugnissen (9,7 Prozent), im Bereich der Herstellung von Büromaschinen; Elektrotechnik, Feinmechanik, Optik (9,0 Prozent), im Bereich der Herstellung von Möbeln, Schmuck, Musikinstrumenten, Sportgeräten, Spielwaren; Recycling (3,5 Prozent) oder auch im Papier-, Verlags- und Druckgewerbe (2,5 Prozent) ein überdurchschnittlicher Umsatzzuwachs registriert werden konnte, musste in anderen Branchen, wie z. B. in den baunahen Bereichen Bergbau und Gewinnung von Steinen und Erden (6,5 Prozent) und Glasgewerbe, Herstellung von Keramik, Verarbeitung von Steinen und Erden (7,7 Prozent) aber auch in Wirtschaftszweigen wie u. a. dem Bereich der Herstellung von chemischen Erzeugnissen (6,5 Prozent), dem Fahrzeugbau (6,0 Prozent) oder dem Maschinenbau (2,1 Prozent) eine rückläufige Entwicklung der Umsatzkennzahlen festgestellt werden. Beim Auslandsgeschäft konnte von der Mehrzahl der Industriezweige ein moderates Plus erwirtschaftet werden. Da jedoch Branchen wie der Bereich der Herstellung von chemischen Erzeugnissen (11,0 Prozent), der Fahrzeugbau (4,2 Prozent) sowie das Papier-, Verlags- und Druckgewerbe (10,3 Prozent) das im Vormonat erzielte Ergebnis deutlich verfehlten, musste insgesamt eine leicht rückläufige Entwicklung beim Auslandsgeschäft im Vergleich zum Vormonat festgestellt werden.

### Gesamtumsatz im Verarbeitenden Gewerbe sowie im Bergbau und der Gewinnung von Steinen und Erden in Sachsen 2001 bis 2004

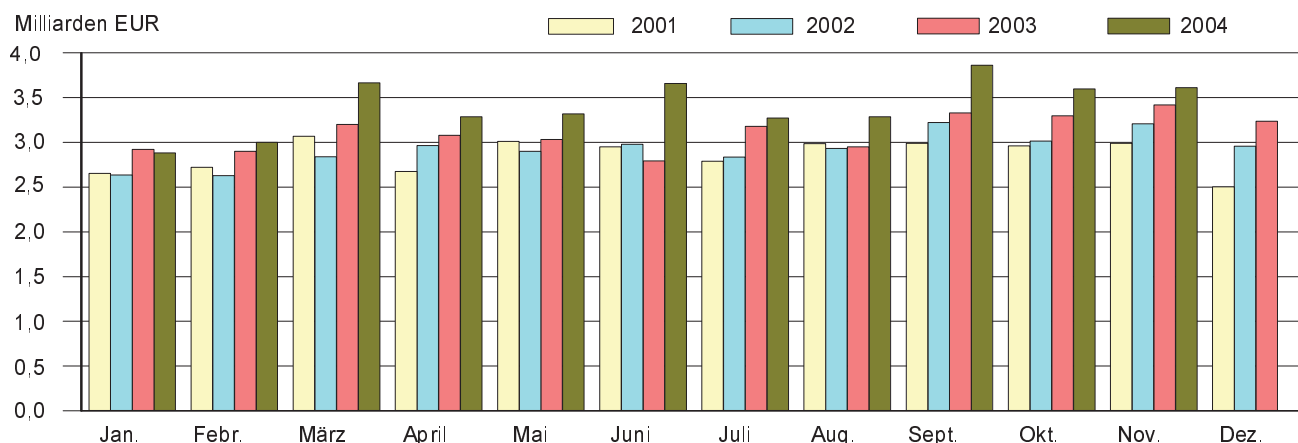

### Auslandsumsatz im Verarbeitenden Gewerbe sowie im Bergbau und der Gewinnung von Steinen und Erden in Sachsen 2001 bis 2004

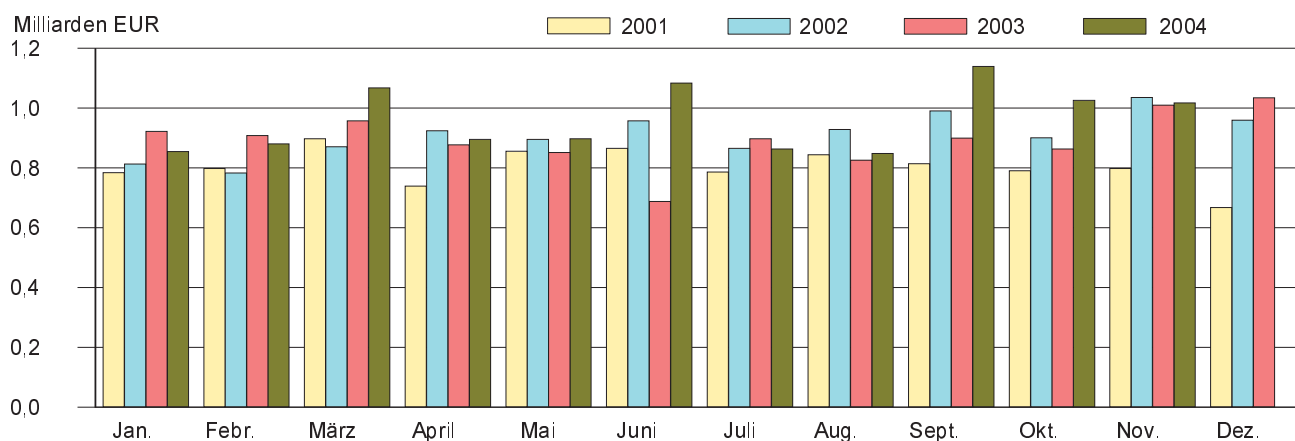

Gegenüber November 2003 weist die Entwicklung dagegen ein homogeneres Bild auf. Von der Mehrzahl der Industriezweige konnten umfangreichere Geschäfte getätigt werden als vor Jahresfrist. Zweistellige Zuwachsraten beim Gesamtumsatz verzeichneten hierbei Branchen wie der Bereich der Herstellung von Büromaschinen; Elektrotechnik, Feinmechanik, Optik (26,5 Prozent), der Bereich Metallerzeugung und -bearbeitung, Herstellung von Metallerzeugnissen (14,8 Prozent), der Bereich Ernährungsgewerbe und Tabakverarbeitung (10,7 Prozent), der Maschinenbau (10,4 Prozent) sowie das Holzgewerbe (10,3 Prozent). Deutlich weniger Erzeugnisse und Leistungen als im November 2003 wurden dagegen von den Betrieben des Fahrzeugbaus (-13,1 Prozent) sowie von den Betrieben des Bergbaus und der Gewinnung von Steinen und Erden (-11,6 Prozent) umgesetzt. Auch im Textil- und Bekleidungsgewerbe (-4,6 Prozent) erreichte der Umfang der Geschäfte nicht die Größenordnung wie im November des Vorjahres.

Da das Exportgeschäft im November hinter der Entwicklung im Inland zurückblieb, fiel die Exportquote um 0,3 Prozentpunkte niedriger aus als im Monat zuvor. Sie lag im November 2004 bei 28,2 Prozent (November 2003: 29,6 Prozent).

Bei der Betrachtung nach Regierungsbezirken (RB) zeigt sich im Vergleich zum Oktober eine recht differenziertes Bild bei der Umsatzentwicklung. Während im RB Dresden ein Umsatzzuwachs um 1,3 Prozent notiert werden konnte (Ausland: 3,5 Prozent / Inland: 0,6 Prozent) stagnierte die Entwicklung im RB Chemnitz, da die positive Entwicklung im Inland durch den Rückgang der Exportgeschäfte kompensiert wurde. Eine durchgängig leicht rückläufige Entwicklung wurde im RB Leipzig festgestellt (Gesamtumsatz: -1,3 Prozent / Ausland -0,3 Prozent / Inland: -1,5 Prozent). Im Vergleich zum November 2003 konnte beim Gesamtumsatz durchgängig in allen drei Regierungsbezirken ein Umsatzplus erwirtschaftet werden. Allein das Auslandsgeschäft im RB Chemnitz schwächelte etwas und konnte nicht an das im November 2003 erzielte Ergebnis anknüpfen (RB Chemnitz: Gesamtumsatz 0,9 Prozent / Ausland -7,2 Prozent / Inland 5,6 Prozent, RB Dresden: 10,1 Prozent / 9,6 Prozent / 10,2 Prozent, RB Leipzig: 6,6 Prozent / 9,4 Prozent / 5,8 Prozent).

Die Zahl der Beschäftigten in den 2 947 berichtspflichtigen sächsischen Industriebetrieben betrug Ende November 2004 insgesamt 231 371 Personen und verringerte sich damit gegenüber dem Vormonat um 0,3 Prozent. Die Entwicklung von Oktober zu November war fast ausnahmslos über alle Branchen hinweg durch einen leichten Personalarückgang gekennzeichnet.

Beim Vergleich kumulierter Werte der Monate Januar bis November 2003 und 2004 konnte nach Ablauf von elf Monaten ein Umsatzzuwachs von 9,8 Prozent ermittelt werden. Die Bilanz gegenüber dem vergleichbaren Vorjahreszeitraum wies Ende November sowohl beim Geschäft im Inland (10,1 Prozent) als auch beim Export (9,0 Prozent) ein beachtliches Plus aus. Im Inland wurden Erzeugnisse und Leistungen im Wert von rund 2,47 Milliarden € mehr umgesetzt als von Januar bis November 2003. Der Umfang der Exporte übertraf in der Summe der ersten elf Monate des Jahres 2004 nach vorläufigen Berechnungen das vergleichbare Ergebnis aus dem Jahr 2003 um rund 873 Millionen €. Insgesamt wurden bis Ende November 2004 bereits Erzeugnisse und Leistungen im Wert von reichlich 37,4 Milliarden € umgesetzt. Das bis Ende November des Jahres 2004 erreichte Umsatzergebnis übertraf damit bereits das im gesamten Kalenderjahr 2003 erwirtschaftete Ergebnis um 0,3 Prozent.

### Gesamtumsatz und Auslandsumsatz Januar bis November 2004 nach Wirtschaftszweigen Sachsens und Regierungsbezirken

Wirtschaftszweig Regierungsbezirk	Gesamtumsatz		Veränderung zum Vorjahr	
	insgesamt	darunter Ausland	Gesamt- umsatz	Auslands- umsatz
	1 000 €		Prozent	
Ernährungsgewerbe u. Tabakverarbeitung	5 732 376	282 837	6,2	20,1
Textil- u. Bekleidungsgewerbe	1 060 169	280 849	-5,3	-1,0
Holzgewerbe (ohne H. v. Möbeln)	786 827	.	12,4	.
Papier-, Verlags- u. Druckgewerbe	1 934 172	445 218	5,6	7,3
H. v. chemischen Erzeugnissen	1 836 180	907 797	6,8	8,1
H. v. Gummi- u. Kunststoffwaren	999 836	213 240	4,8	13,4
Glasgewerbe, H. v. Keramik, Verarb. v. Steinen u. Erden	1 504 261	236 065	4,6	15,7
Metallerzeugung u. -bearbeitung, H. v. Metallerzeugnissen	4 634 344	869 246	11,9	22,0
Maschinenbau	4 472 650	1 862 773	14,6	19,9
H. v. Büromaschinen; Elektrotechnik, Feinmechanik, Optik	5 267 123	1 696 637	18,0	-1,3
Fahrzeugbau	7 710 766	3 438 677	10,6	6,2
H. v. Möbeln, Schmuck, Musikinstr., Sport- geräten, Spielwaren; Recycling	891 548	150 438	7,9	16,5
<b>Sachsen</b>	<b>37 441 807</b>	<b>10 575 750</b>	<b>9,8</b>	<b>9,0</b>
Regierungsbezirk Chemnitz	15 128 052	5 249 532	8,9	8,7
Regierungsbezirk Dresden	16 598 395	4 049 575	11,9	9,1
Regierungsbezirk Leipzig	5 715 361	1 276 640	6,3	9,7

# 1. Monatliche Entwicklung ab Januar 2003

## Betriebe, Personen, Arbeitsstunden, Löhne, Gehälter und Umsatz<sup>1)</sup>

Monat Jahr		Betriebe	Tätige Personen		Geleistete Arbeits- stunden <sup>2)</sup>	Arbeits- stunden je tät. Person	Bruttolohnsumme	
			insgesamt	darunter Arbeiter			insgesamt	je Arbeiter
					1 000	Std.		
1991	Jahressumme	x	x	x	692 168	1 166	3 010 271	7 545
1991	Jahresmittel	2 413	593 609	399 005	57 681	97	250 856	629
1992	Jahressumme	x	x	x	458 369	1 510	2 393 873	11 742
1992	Jahresmittel	1 992	303 545	203 877	38 197	126	199 489	979
1993	Jahressumme	x	x	x	369 840	1 586	2 250 527	14 069
1993	Jahresmittel	2 027	233 254	159 969	30 820	132	187 544	1 172
1994	Jahressumme	x	x	x	352 271	1 666	2 387 979	16 259
1994	Jahresmittel	2 206	211 438	146 877	29 356	139	198 998	1 355
1995	Jahressumme	x	x	x	347 429	1 667	2 603 662	18 001
1995	Jahresmittel	2 315	208 432	144 641	28 952	139	216 971	1 500
1996	Jahressumme	x	x	x	341 672	1 658	2 660 567	18 589
1996	Jahresmittel	2 526	206 072	143 126	28 473	138	221 717	1 548
1997	Jahressumme	x	x	x	342 298	1 665	2 737 498	19 051
1997	Jahresmittel	2 638	205 626	143 697	28 525	139	228 126	1 588
1998	Jahressumme	x	x	x	353 138	1 672	2 906 915	19 478
1998	Jahresmittel	2 656	211 202	149 240	29 428	139	242 243	1 623
1999	Jahressumme	x	x	x	357 025	1 672	2 982 796	19 754
1999	Jahresmittel	2 708	213 562	150 994	29 752	139	248 567	1 646
2000	Jahressumme	x	x	x	362 755	1 657	3 144 724	20 239
2000	Jahresmittel	2 784	218 976	155 377	30 230	138	262 060	1 687
2001	Jahressumme	x	x	x	368 593	1 640	3 313 535	20 855
2001	Jahresmittel	2 813	224 690	158 886	30 716	137	276 128	1 738
2002	Jahressumme	x	x	x	366 706	1 627	3 345 352	21 234
2002	Jahresmittel	2 856	225 353	157 546	30 559	136	278 779	1 770
2003	Januar	2 827	223 592	156 307	32 500	145	270 843	1 733
	Februar	2 817	223 797	156 435	30 452	136	257 114	1 644
	März	2 809	223 790	156 710	32 063	143	265 633	1 695
	April	2 807	223 582	156 149	31 384	140	278 182	1 782
	Mai	2 801	223 496	156 167	30 556	137	282 614	1 810
	Juni	2 800	223 393	156 037	29 413	132	271 206	1 738
	Juli	2 804	223 995	156 680	31 712	142	281 000	1 793
	August	2 808	225 193	157 549	29 093	129	272 764	1 731
	September	2 810	225 555	157 678	32 517	144	276 985	1 757
	Oktober	2 799	224 783	157 151	32 201	143	289 184	1 840
	November	2 792	224 182	156 571	30 516	136	338 550	2 162
	Dezember	2 790	222 953	155 506	27 535	124	293 937	1 890
2003	Jahressumme	x	x	x	369 944	1 651	3 378 014	21 574
2003	Jahresmittel	2 805	224 026	156 578	30 829	138	281 501	1 798
2004	Januar	2 965	227 087	157 797	31 874	140	272 608	1 728
	Februar	2 960	227 393	158 501	31 162	137	265 321	1 674
	März	2 956	227 299	158 497	35 341	155	282 562	1 783
	April	2 965	227 642	159 027	31 885	140	282 307	1 775
	Mai	2 960	227 632	158 990	30 165	133	287 503	1 808
	Juni	2 959	227 724	159 133	33 396	147	300 260	1 887
	Juli	2 961	228 533	159 648	31 499	138	286 648	1 796
	August	2 952	229 890	160 858	30 983	135	289 245	1 798
	September	2 953	230 641	161 453	33 541	145	284 865	1 764
	Oktober	2 949	231 989	161 968	32 836	142	295 163	1 822
	November	2 947	231 371	161 162	33 675	146	356 321	2 211
	Januar - November:							
2004	Jahressumme	x	x	x	356 357	1 557	3 202 803	20 051
2004	Jahresmittel	2 957	228 836	159 730	32 396	142	291 164	1 823

1) Angaben für 1991 bis 2003 sind endgültig. Angaben für 2004 sind vorläufig.

2) faktorkorrigierte Angaben 1991 bis 2002

Bruttogehaltssumme		Gesamtumsatz			Umsatz aus eigenen Erzeugnissen			Monat Jahr
insgesamt	je Angest.	insgesamt	darunter Ausland	je tätiger Person	zusammen	darunter Ausland	je tätiger Person	
1 000 €	€	1 000 €		€	1 000 €		€	
1 967 611	10 111	14 413 520	1 846 483	24 281	13 962 533	1 834 195	23 521	1991 Jahressumme
163 968	843	1 201 126	153 873	2 024	1 163 544	152 850	1 960	1991 Jahresmittel
1 636 186	16 417	13 786 985	1 895 484	45 420	13 394 937	1 872 409	44 129	1992 Jahressumme
136 349	1 368	1 148 915	157 957	3 785	1 116 245	156 034	3 677	1992 Jahresmittel
1 513 437	20 652	14 657 068	2 081 343	62 837	14 185 439	2 014 357	60 816	1993 Jahressumme
126 120	1 721	1 221 422	173 445	5 237	1 182 120	167 863	5 068	1993 Jahresmittel
1 581 130	24 491	17 249 349	2 199 344	81 581	16 518 823	2 110 306	78 126	1994 Jahressumme
131 761	2 041	1 437 446	183 279	6 799	1 376 569	175 859	6 510	1994 Jahresmittel
1 753 018	27 480	20 531 464	2 645 361	98 504	19 375 595	2 470 263	92 959	1995 Jahressumme
146 089	2 292	1 710 952	220 447	8 210	1 614 631	205 855	7 748	1995 Jahresmittel
1 844 321	29 300	21 331 068	2 815 265	103 513	20 084 556	2 651 426	97 464	1996 Jahressumme
153 697	2 441	1 777 589	234 605	8 624	1 673 711	220 952	8 120	1996 Jahresmittel
1 857 341	29 993	23 478 312	4 161 091	114 180	22 153 571	3 910 557	107 737	1997 Jahressumme
154 787	2 494	1 956 522	346 756	9 636	1 846 129	325 879	9 092	1997 Jahresmittel
1 932 494	31 188	26 847 724	5 978 553	127 119	25 469 218	5 756 175	120 592	1998 Jahressumme
161 041	2 599	2 237 311	498 213	10 593	2 122 435	479 681	10 049	1998 Jahresmittel
1 981 511	31 670	28 287 260	6 903 315	132 455	26 914 943	6 727 188	126 029	1999 Jahressumme
165 126	2 639	2 357 272	575 276	11 038	2 242 912	560 599	10 502	1999 Jahresmittel
2 081 413	32 727	31 239 901	7 995 680	142 664	29 710 248	7 814 686	135 678	2000 Jahressumme
173 451	2 727	2 603 325	666 307	11 889	2 475 854	651 224	11 307	2000 Jahresmittel
2 238 109	34 012	34 303 902	9 641 307	152 672	32 724 960	9 436 981	145 645	2001 Jahressumme
186 509	2 834	2 858 659	803 442	12 723	2 727 080	786 415	12 137	2001 Jahresmittel
2 354 759	34 727	35 122 077	10 925 429	155 854	33 435 515	10 646 254	148 370	2002 Jahressumme
196 230	2 894	2 926 840	910 453	12 988	2 786 293	887 188	12 364	2002 Jahresmittel
195 633	2 908	2 922 414	921 865	13 070	2 752 435	891 679	12 310	2003 Januar
189 239	2 809	2 899 553	908 469	12 956	2 738 123	883 039	12 235	2003 Februar
190 336	2 837	3 199 633	958 020	14 297	3 014 518	927 621	13 470	2003 März
196 948	2 921	3 080 275	877 078	13 777	2 897 372	851 678	12 959	2003 April
200 759	2 982	3 030 961	852 033	13 562	2 840 048	825 376	12 707	2003 Mai
203 673	3 024	2 793 429	687 903	12 505	2 573 022	657 037	11 518	2003 Juni
193 073	2 868	3 179 025	897 428	14 192	2 988 060	863 174	13 340	2003 Juli
193 306	2 858	2 951 225	825 979	13 105	2 792 957	796 335	12 403	2003 August
192 360	2 834	3 328 806	899 754	14 758	3 146 815	865 503	13 951	2003 September
195 742	2 894	3 297 231	863 992	14 669	3 097 862	832 603	13 782	2003 Oktober
245 477	3 631	3 418 574	1 010 648	15 249	3 210 133	973 504	14 319	2003 November
211 472	3 135	3 235 537	1 034 279	14 512	3 019 431	1 001 579	13 543	2003 Dezember
2 408 018	35 702	37 336 663	10 737 447	166 662	35 070 777	10 369 127	156 548	2003 Jahressumme
200 668	2 975	3 111 389	894 787	13 889	2 922 565	864 094	13 046	2003 Jahresmittel
200 144	2 888	2 881 303	855 113	12 688	2 709 165	821 509	11 930	2004 Januar
196 070	2 846	3 001 592	880 947	13 200	2 815 699	847 145	12 383	2004 Februar
202 566	2 944	3 665 662	1 067 357	16 127	3 429 473	1 022 547	15 088	2004 März
207 569	3 025	3 285 619	896 155	14 433	3 068 590	857 935	13 480	2004 April
207 064	3 017	3 318 266	897 824	14 577	3 092 973	863 472	13 588	2004 Mai
213 247	3 109	3 657 959	1 084 019	16 063	3 425 210	1 047 186	15 041	2004 Juni
200 490	2 911	3 272 750	863 208	14 321	3 051 440	825 214	13 352	2004 Juli
199 028	2 883	3 286 255	848 520	14 295	3 063 312	817 711	13 325	2004 August
198 000	2 862	3 863 463	1 139 501	16 751	3 622 459	1 106 665	15 706	2004 September
206 827	2 954	3 597 693	1 025 752	15 508	3 369 507	992 721	14 524	2004 Oktober
254 524	3 625	3 611 245	1 017 354	15 608	3 370 250	980 000	14 566	2004 November
								Januar - November:
2 285 529	33 073	37 441 807	10 575 750	163 618	35 018 078	10 182 105	153 027	2004 Jahressumme
207 775	3 007	3 403 801	961 432	14 874	3 183 462	925 646	13 912	2004 Jahresmittel

## 2. Ergebnisse der Betriebe nach Wirtschaftszweigen

### 2.1. Betriebe, Personen, Arbeitsstunden, Löhne, Gehälter und Umsatz

WZ 2003	Wirtschaftszweig Hauptgruppe	Betriebe	Tätige Personen		Geleistete	Arbeits-
			insgesamt	darunter Arbeiter	Arbeits-	stunden je
					stunden	tät. Person
					1 000	Std.
10.20	Braunkohlenbergbau u. -veredlung	2	.	.	.	.
10	Kohlenbergbau, Torfgewinnung	2	.	.	.	.
CA	Kohlenbergbau, Torfgewinnung, Gew. v. Erdöl, Erdgas usw.	2	.	.	.	.
14.11	Gew. v. Naturwerksteinen u. Natursteinen, a. n. g.	41	815	636	126	155
14.12	Gew. v. Kalk- u. Gipsstein sowie Anhydrit, Dolomit u. Kreide	3	127	91	19	150
14.21	Gew. v. Kies u. Sand	31	505	356	74	147
14.22	Gew. v. Ton u. Kaolin	4	303	260	44	145
14.30	Gew. v. Mineralien f. d. H. v. chemischen Erzeugnissen	1	.	.	.	.
14	Gew. v. Steinen u. Erden, sonst. Bergbau	80	.	.	.	.
CB	Erzbergbau, Gew. v. Steinen u. Erden, sonst. Bergbau	80	.	.	.	.
C	Bergbau u. Gewinnung v. Steinen u. Erden	82	3 488	2 622	471	135
15.11	Schlachten (oh. Schlachten v. Geflügel)	10	.	.	.	.
15.12	Schlachten v. Geflügel	2	.	.	.	.
15.13	Fleischverarbeitung	83	5 063	3 477	694	137
15.20	Fischverarbeitung	5	101	82	16	158
15.31	Kartoffelverarbeitung	4	.	.	.	.
15.32	H. v. Frucht- u. Gemüsesäften	8	.	.	.	.
15.33	Obst- u. Gemüseverarbeitung, a. n. g.	17	993	758	150	151
15.41	H. v. rohen Ölen u. Fetten	1	.	.	.	.
15.43	H. v. Margarine u. ä. Nahrungsfetten	1	.	.	.	.
15.51	Milchverarbeitung	13	1 688	1 125	257	152
15.61	Mahl- u. Schälsmühlen	5	235	152	36	153
15.71	H. v. Futtermitteln für Nutztiere	15	.	.	.	.
15.72	H. v. Futtermitteln für sonst. Tiere	2	.	.	.	.
15.81	H. v. Backwaren (oh. Dauerbackwaren)	151	8 772	5 775	1 203	137
15.82	H. v. Dauerbackwaren	8	538	461	74	138
15.84	H. v. Süßwaren (oh. Dauerbackwaren)	7	987	856	154	156
15.85	H. v. Teigwaren	2	.	.	.	.
15.86	Verarb. v. Kaffee u. Tee, H. v. Kaffee-Ersatz	1	.	.	.	.
15.87	H. v. Würzmitteln u. Soßen	2	.	.	.	.
15.89	H. v. sonst. Nahrungsmitteln (oh. Getränke)	5	471	369	68	144
15.91	H. v. Spirituosen	7	211	152	27	128
15.93	H. v. Traubenwein	2	.	.	.	.
15.96	H. v. Bier	17	1 819	1 119	240	132
15.97	H. v. Malz	1	.	.	.	.
15.98	Gew. natürl. Mineralwässer, H. v. Erfrischungsgetränken	5	545	381	78	143
15	Ernährungsgewerbe	374	.	.	.	.
16.00	Tabakverarbeitung	1	.	.	.	.
16	Tabakverarbeitung	1	.	.	.	.
DA	Ernährungsgewerbe u. Tabakverarbeitung	375	24 818	17 270	3 516	142
17.11	Baumwollaufbereitung u. -spinnerei	5	386	310	56	145
17.13	Wollaufbereitung u. Kammgarnspinnerei	2	.	.	.	.
17.16	H. v. Nähgarn	1	.	.	.	.

Monat November 2004

Bruttolohnsumme		Bruttogehaltsumme		Gesamtumsatz			Umsatz aus eigenen Erzeugnissen			WZ 2003
insgesamt	je Arbeiter	insgesamt	je Angest.	insgesamt	darunter Ausland	je tätiger Person	zusammen	darunter Ausland	je tätiger Person	
1 000 €	€	1 000 €	€	1 000 €		€	1 000 €		€	
.	.	.	.	.	.	.	.	.	.	10.20
.	.	.	.	.	.	.	.	.	.	10
.	.	.	.	.	.	.	.	.	.	CA
1 387	2 181	787	4 397	11 778	.	14 452	10 807	.	13 260	14.11
188	2 066	140	3 889	794	.	6 252	752	.	5 921	14.12
854	2 399	521	3 497	4 563	.	9 036	3 562	.	7 053	14.21
889	3 419	234	5 442	3 094	.	10 211	2 942	.	9 710	14.22
.	.	.	.	.	.	.	.	.	.	14.30
.	.	.	.	.	.	.	.	.	.	14
.	.	.	.	.	.	.	.	.	.	CB
6 472	2 468	3 482	4 021	50 327	862	14 429	46 351	862	13 289	C
.	.	.	.	.	.	.	.	.	.	15.11
.	.	.	.	.	.	.	.	.	.	15.12
3 891	1 119	2 180	1 375	32 848	.	6 488	28 481	.	5 625	15.13
100	1 220	54	2 842	1 213	-	12 010	1 213	-	12 010	15.20
.	.	.	.	.	.	.	.	.	.	15.31
.	.	.	.	.	.	.	.	.	.	15.32
1 541	2 033	710	3 021	22 763	.	22 923	20 004	.	20 145	15.33
.	.	.	.	.	.	.	.	.	.	15.41
.	.	.	.	.	.	.	.	.	.	15.43
3 408	3 029	2 240	3 979	179 421	.	106 292	127 598	.	75 591	15.51
299	1 967	241	2 904	6 351	-	27 026	5 685	-	24 191	15.61
.	.	.	.	.	.	.	.	.	.	15.71
.	.	.	.	.	.	.	.	.	.	15.72
6 494	1 125	3 338	1 114	38 151	.	4 349	35 303	.	4 025	15.81
856	1 857	220	2 857	6 070	47	11 283	5 920	47	11 004	15.82
2 122	2 479	520	3 969	14 612	.	14 804	14 457	.	14 647	15.84
.	.	.	.	.	.	.	.	.	.	15.85
.	.	.	.	.	.	.	.	.	.	15.86
.	.	.	.	.	.	.	.	.	.	15.87
979	2 653	376	3 686	12 605	.	26 762	12 564	.	26 675	15.89
333	2 191	175	2 966	.	.	.	.	.	.	15.91
.	.	.	.	.	.	.	.	.	.	15.93
3 918	3 501	3 223	4 604	46 566	.	25 600	44 372	.	24 394	15.96
.	.	.	.	.	.	.	.	.	.	15.97
1 025	2 690	576	3 512	9 595	-	17 606	9 554	-	17 530	15.98
.	.	.	.	.	.	.	.	.	.	15
.	.	.	.	.	.	.	.	.	.	16.00
.	.	.	.	.	.	.	.	.	.	16
30 541	1 768	16 947	2 245	522 352	26 421	21 047	441 955	16 179	17 808	DA
474	1 529	226	2 974	3 111	1 143	8 060	2 877	1 071	7 453	17.11
.	.	.	.	.	.	.	.	.	.	17.13
.	.	.	.	.	.	.	.	.	.	17.16

## 2. Ergebnisse der Betriebe nach Wirtschaftszweigen

Noch: 2.1. Betriebe, Personen, Arbeitsstunden, Löhne, Gehälter und Umsatz

WZ 2003	Wirtschaftszweig Hauptgruppe	Betriebe	Tätige Personen		Geleistete	Arbeits-
			insgesamt	darunter Arbeiter	Arbeits- stunden	stunden je tät. Person
					1 000	Std.
17.21	Baumwollweberei	15	1 427	1 008	221	155
17.23	Kammgarnweberei	3	.	.	.	.
17.24	Seiden- u. Filamentgarnweberei	4	568	422	76	134
17.25	Sonst. Weberei	3	.	.	.	.
17.30	Textilveredlung	20	1 625	1 178	213	131
17.40	H. v. konfektionierten Textilwaren (oh. Bekleidung)	34	1 442	1 129	216	150
17.51	H. v. Teppichen	3	.	.	.	.
17.52	H. v. Seilerwaren	1	.	.	.	.
17.53	H. v. Vliesstoff u. Erzeugnissen daraus (oh. Bekleidung)	6	542	461	77	142
17.54	Textilgewerbe, a. n. g.	34	1 868	1 420	271	145
17.60	H. v. gewirktem u. gestricktem Stoff	6	868	648	113	130
17.71	H. v. Strumpfwaren	14	1 061	900	142	134
17.72	H. v. Pullovern, Strickjacken u. ä. Waren	3	86	59	11	128
17	Textilgewerbe	154	11 262	8 623	1 590	141
18.21	H. v. Arbeits- u. Berufsbekleidung	6	298	151	41	138
18.22	H. v. Oberbekleidung (oh. Arbeits- u. Berufsbekleidung)	5	154	122	20	130
18.23	H. v. Wäsche	19	870	619	119	137
18.24	H. v. sonst. Bekleidung u. Bekleidungszubehör	4	167	130	25	150
18	Bekleidungsgewerbe	34	1 489	1 022	205	138
DB	Textil- u. Bekleidungsgewerbe	188	12 751	9 645	1 795	141
19.10	H. v. Leder u. Lederfaserstoff	2	.	.	.	.
19.20	Lederverarbeitung (oh. H. v. Lederbekleidung u. Schuhen)	3	66	55	10	152
19.30	H. v. Schuhen	7	739	653	107	145
19	Ledergewerbe	12	.	.	.	.
DC	Ledergewerbe	12	.	.	.	.
20.10	Säge-, Hobel- u. Holzimprägnierwerke	16	616	510	87	141
20.20	H. v. Furnier-, Sperrholz-, Holzfasern- u. Holzspanplatten	3	.	.	.	.
20.30	H. v. Konstruktions-, Fertigbaut., Ausbauelem., Fertigt. a. Holz	33	1 339	1 060	200	149
20.40	H. v. Verpackungsm., Lagerbehältern, Ladungsträgern a. Holz	7	.	.	.	.
20.51	H. v. Holzwaren, a. n. g. (oh. H. v. Möbeln)	21	1 148	1 003	158	138
20	Holzgewerbe (oh. H. v. Möbeln)	80	4 002	3 234	597	149
DD	Holzgewerbe (oh. H. v. Möbeln)	80	4 002	3 234	597	149
21.12	H. v. Papier, Karton u. Pappe	21	2 408	1 702	327	136
21.21	H. v. Wellpapier, -pappe u. Verpackungsmitteln a. Papier usw.	26	1 531	1 206	223	146
21.22	H. v. Haushalts-, Hygiene-, Toilettenartikeln a. Zellstoff usw.	7	775	636	110	142
21.23	H. v. Schreibwaren u. Bürobedarf a. Papier, Karton u. Pappe	8	368	285	46	125
21.24	H. v. Tapeten	2	.	.	.	.
21.25	H. v. sonst. Waren a. Papier, Karton u. Pappe	6	.	.	.	.
21	Papiergewerbe	70	5 590	4 202	774	138
22.11	Verlegen v. Büchern	8	384	13	57	148
22.12	Verlegen v. Zeitungen	16	3 133	889	450	144
22.13	Verlegen v. Zeitschriften	1	.	.	.	.
22.21	Drucken v. Zeitungen	1	.	.	.	.

Monat November 2004

Bruttolohnsumme		Bruttogehaltsumme		Gesamtumsatz			Umsatz aus eigenen Erzeugnissen			WZ 2003
insgesamt	je Arbeiter	insgesamt	je Angest.	insgesamt	darunter Ausland	je tätiger Person	zusammen	darunter Ausland	je tätiger Person	
1 000 €	€	1 000 €	€	1 000 €		€	1 000 €		€	
1 839	1 824	1 391	3 320	14 298	5 447	10 020	13 440	4 943	9 418	17.21
.	.	.	.	.	.	.	.	.	.	17.23
565	1 339	337	2 308	.	.	.	.	.	.	17.24
.	.	.	.	.	.	.	.	.	.	17.25
1 788	1 518	1 028	2 300	10 205	1 145	6 280	9 465	1 054	5 825	17.30
1 423	1 260	691	2 208	10 195	880	7 070	8 843	872	6 132	17.40
.	.	.	.	.	.	.	.	.	.	17.51
.	.	.	.	.	.	.	.	.	.	17.52
777	1 685	277	3 420	3 719	.	6 862	3 719	.	6 862	17.53
1 990	1 401	1 045	2 333	13 274	3 660	7 106	12 790	3 638	6 847	17.54
630	972	424	1 927	12 637	8 300	14 559	12 637	8 300	14 559	17.60
1 441	1 601	399	2 478	.	.	.	.	.	.	17.71
50	847	47	1 741	.	.	.	.	.	.	17.72
13 063	1 515	6 896	2 613	91 806	26 381	8 152	88 001	25 680	7 814	17
144	954	379	2 578	.	.	.	.	.	.	18.21
109	893	52	1 625	352	.	2 286	351	.	2 279	18.22
735	1 187	425	1 693	3 726	453	4 283	3 553	453	4 084	18.23
143	1 100	86	2 324	.	.	.	.	.	.	18.24
1 131	1 107	942	2 017	7 291	622	4 897	7 000	613	4 701	18
14 194	1 472	7 838	2 524	99 097	27 003	7 772	95 001	26 293	7 450	DB
.	.	.	.	.	.	.	.	.	.	19.10
47	855	21	1 909	.	.	.	.	.	.	19.20
1 267	1 940	225	2 616	.	.	.	.	.	.	19.30
.	.	.	.	.	.	.	.	.	.	19
.	.	.	.	.	.	.	.	.	.	DC
725	1 422	268	2 528	9 691	1 027	15 732	8 068	1 027	13 097	20.10
.	.	.	.	.	.	.	.	.	.	20.20
1 963	1 852	775	2 778	12 612	234	9 419	12 079	234	9 021	20.30
.	.	.	.	.	.	.	.	.	.	20.40
1 233	1 229	329	2 269	6 797	360	5 921	6 175	343	5 379	20.51
5 382	1 664	2 116	2 755	77 314	.	19 319	70 482	.	17 612	20
5 382	1 664	2 116	2 755	77 314	.	19 319	70 482	.	17 612	DD
4 262	2 504	2 880	4 079	50 796	25 719	21 095	50 300	25 637	20 889	21.12
2 656	2 202	1 179	3 628	20 005	1 751	13 067	19 181	1 747	12 528	21.21
1 547	2 432	555	3 993	15 381	4 201	19 846	14 276	4 148	18 421	21.22
614	2 154	252	3 036	4 792	882	13 022	4 680	882	12 717	21.23
.	.	.	.	.	.	.	.	.	.	21.24
.	.	.	.	.	.	.	.	.	.	21.25
9 675	2 302	5 229	3 767	96 659	34 019	17 291	93 002	33 813	16 637	21
17	1 308	1 150	3 100	.	.	.	.	.	.	22.11
3 065	3 448	8 192	3 651	49 006	-	15 642	48 385	-	15 444	22.12
.	.	.	.	.	.	.	.	.	.	22.13
.	.	.	.	.	.	.	.	.	.	22.21

## 2. Ergebnisse der Betriebe nach Wirtschaftszweigen

Noch: 2.1. Betriebe, Personen, Arbeitsstunden, Löhne, Gehälter und Umsatz

WZ 2003	Wirtschaftszweig Hauptgruppe	Betriebe	Tätige Personen		Geleistete	Arbeits-
			insgesamt	darunter Arbeiter	Arbeits- stunden	stunden je tät. Person
					1 000	Std.
22.22	Drucken anderer Druckerzeugnisse	46	2 875	2 050	401	139
22.23	Druckweiterverarbeitung	2	.	.	.	.
22.24	Druck- u. Mediovorstufe	4	126	26	15	119
22.25	Erbringung v. sonst. druckbezogenen Dienstleistungen	3	.	.	.	.
22.31	Vervielfältigung v. bespielten Tonträgern	1	.	.	.	.
22	Verlagsgew., Druckgew., Vervielf. bespielter Tonträger usw.	82	7 273	3 487	1 036	142
DE	Papier-, Verlags- u. Druckgewerbe	152	12 863	7 689	1 810	141
23.20	Mineralölverarbeitung	1	.	.	.	.
23	Kokerei, Mineralölverarb., H. u. Verarb. v. Spalt-, Brutstoffen	1	.	.	.	.
DF	Kokerei, Mineralölverarb., H. u. Verarb. v. Spalt-, Brutstoffen	1	.	.	.	.
24.11	H. v. Industriegasen	2	.	.	.	.
24.12	H. v. Farbstoffen u. Pigmenten	1	.	.	.	.
24.13	H. v. sonst. anorganischen Grundstoffen u. Chemikalien	4	.	.	.	.
24.14	H. v. sonst. organischen Grundstoffen u. Chemikalien	3	.	.	.	.
24.15	H. v. Düngemitteln u. Stickstoffverbindungen	3	.	.	.	.
24.16	H. v. Kunststoffen in Primärformen	8	1 404	863	202	144
24.20	H. v. Schädlingsbekämpfungs-, Pflanzenschutzmitteln usw.	2	.	.	.	.
24.30	H. v. Anstrichmitteln, Druckfarben u. Kitten	10	647	406	94	145
24.41	H. v. pharmazeutischen Grundstoffen	2	.	.	.	.
24.42	H. v. pharmaz. Spezialitäten u. sonst. pharmaz. Erzeugnissen	13	.	.	.	.
24.51	H. v. Seifen, Wasch-, Reinigungs- u. Poliermitteln	6	338	200	51	151
24.52	H. v. Duftstoffen u. Körperpflegemitteln	5	866	563	139	161
24.61	H. v. pyrotechnischen Erzeugnissen	3	.	.	.	.
24.62	H. v. Klebstoffen u. Gelatine	3	110	66	16	145
24.63	H. v. etherischen Ölen	1	.	.	.	.
24.65	H. v. unbespielten Ton-, Bild- u. Datenträgern	1	.	.	.	.
24.66	H. v. sonst. chemischen Erzeugnissen, a. n. g.	10	1 588	1 125	281	177
24.70	H. v. Chemiefasern	4	.	.	.	.
24	H. v. chemischen Erzeugnissen	81	9 559	5 709	1 460	153
DG	H. v. chemischen Erzeugnissen	81	9 559	5 709	1 460	153
25.11	H. v. Bereifungen	2	.	.	.	.
25.12	Runderneuerung v. Bereifungen	2	.	.	.	.
25.13	H. v. sonst. Gummiwaren	12	470	355	64	136
25.21	H. v. Platten, Folien, Schläuchen u. Profilen a. Kunststoffen	19	1 276	943	189	148
25.22	H. v. Verpackungsmitteln a. Kunststoffen	14	498	390	70	141
25.23	H. v. Baubedarfsartikeln a. Kunststoffen	44	2 286	1 584	357	156
25.24	H. v. sonst. Kunststoffwaren	55	4 263	3 467	618	145
25	H. v. Gummi- u. Kunststoffwaren	148	9 384	7 252	1 382	147
DH	H. v. Gummi- u. Kunststoffwaren	148	9 384	7 252	1 382	147
26.11	H. v. Flachglas	1	.	.	.	.
26.12	Veredlung u. Bearbeitung v. Flachglas	21	1 637	1 189	251	153
26.13	H. v. Hohlglas	7	611	479	89	146
26.14	H. v. Glasfasern u. Waren daraus	5	899	592	127	141

Monat November 2004

Bruttolohnsumme		Bruttogehaltsumme		Gesamtumsatz			Umsatz aus eigenen Erzeugnissen			WZ 2003
insgesamt	je Arbeiter	insgesamt	je Angest.	insgesamt	darunter Ausland	je tätiger Person	zusammen	darunter Ausland	je tätiger Person	
1 000 €	€	1 000 €	€	1 000 €		€	1 000 €		€	
4 659	2 273	2 612	3 166	29 216	.	10 162	29 079	.	10 114	22.22
.	.	.	.	.	.	.	.	.	.	22.23
43	1 654	186	1 860	563	-	4 468	423	-	3 357	22.24
.	.	.	.	.	.	.	.	.	.	22.25
.	.	.	.	.	.	.	.	.	.	22.31
8 402	2 410	12 677	3 348	93 654	5 611	12 877	92 295	5 597	12 690	22
18 077	2 351	17 906	3 461	190 313	39 629	14 795	185 297	39 410	14 405	DE
.	.	.	.	.	.	.	.	.	.	23.20
.	.	.	.	.	.	.	.	.	.	23
.	.	.	.	.	.	.	.	.	.	DF
.	.	.	.	.	.	.	.	.	.	24.11
.	.	.	.	.	.	.	.	.	.	24.12
.	.	.	.	.	.	.	.	.	.	24.13
.	.	.	.	.	.	.	.	.	.	24.14
.	.	.	.	.	.	.	.	.	.	24.15
2 677	3 102	2 293	4 238	26 671	16 193	18 996	25 131	15 940	17 900	24.16
.	.	.	.	.	.	.	.	.	.	24.20
1 119	2 756	979	4 062	10 502	2 329	16 232	10 271	2 262	15 875	24.30
.	.	.	.	.	.	.	.	.	.	24.41
.	.	.	.	.	.	.	.	.	.	24.42
415	2 075	497	3 601	6 336	.	18 746	6 336	.	18 746	24.51
1 222	2 171	1 070	3 531	15 510	.	17 910	15 071	.	17 403	24.52
.	.	.	.	.	.	.	.	.	.	24.61
189	2 864	120	2 727	.	.	.	.	.	.	24.62
.	.	.	.	.	.	.	.	.	.	24.63
.	.	.	.	.	.	.	.	.	.	24.65
3 389	3 012	1 903	4 110	22 558	13 026	14 205	22 356	12 951	14 078	24.66
.	.	.	.	.	.	.	.	.	.	24.70
15 527	2 720	16 975	4 409	163 698	77 648	17 125	147 945	73 966	15 477	24
15 527	2 720	16 975	4 409	163 698	77 648	17 125	147 945	73 966	15 477	DG
.	.	.	.	.	.	.	.	.	.	25.11
.	.	.	.	.	.	.	.	.	.	25.12
571	1 608	331	2 878	3 034	227	6 455	2 627	193	5 589	25.13
1 878	1 992	1 350	4 054	22 701	10 894	17 791	21 205	10 105	16 618	25.21
538	1 379	257	2 380	4 994	.	10 028	4 856	.	9 751	25.22
3 426	2 163	2 033	2 896	22 876	739	10 007	22 370	739	9 786	25.23
6 535	1 885	2 591	3 255	32 466	6 650	7 616	32 113	6 591	7 533	25.24
14 045	1 937	6 832	3 205	95 127	20 614	10 137	91 925	19 731	9 796	25
14 045	1 937	6 832	3 205	95 127	20 614	10 137	91 925	19 731	9 796	DH
.	.	.	.	.	.	.	.	.	.	26.11
1 922	1 616	1 188	2 652	20 103	4 643	12 280	19 087	4 616	11 660	26.12
905	1 889	416	3 152	5 813	3 136	9 514	5 813	3 136	9 514	26.13
1 403	2 370	1 089	3 547	11 856	.	13 188	9 774	.	10 872	26.14

## 2. Ergebnisse der Betriebe nach Wirtschaftszweigen

Noch: 2.1. Betriebe, Personen, Arbeitsstunden, Löhne, Gehälter und Umsatz

WZ 2003	Wirtschaftszweig Hauptgruppe	Betriebe	Tätige Personen		Geleistete	Arbeits-
			insgesamt	darunter Arbeiter	Arbeits- stunden	stunden je tät. Person
					1 000	Std.
26.15	H., Veredl., Bearb. v. sonst. Glas einschl. techn. Glaswaren	4	.	.	.	.
26.21	H. v. keramischen Haushaltswaren u. Ziergegenständen	7	.	.	.	.
26.22	H. v. Sanitärkeramik	1	.	.	.	.
26.23	H. v. keramischen Isolatoren u. Isolierteilen	1	.	.	.	.
26.25	H. v. keramischen Erzeugnissen, a. n. g.	1	.	.	.	.
26.26	H. v. feuerfesten keramischen Werkstoffen u. Waren	4	412	301	63	153
26.30	H. v. keramischen Wand- u. Bodenfliesen u. -platten	2	.	.	.	.
26.40	H. v. Ziegeln u. sonst. Baukeramik	10	914	730	132	144
26.61	H. v. Erzeugn. a. Beton, Zement u. Kalksandstein f. d. Bau	52	2 353	1 710	349	148
26.62	H. v. Gipserzeugnissen f. d. Bau	1	.	.	.	.
26.63	H. v. Frischbeton (Transportbeton)	62	499	342	81	162
26.64	H. v. Mörtel u. anderem Beton (Trockenbeton)	13	464	187	70	151
26.65	H. v. Faserzementwaren	1	.	.	.	.
26.66	H. v. Erzeugnissen a. Beton, Zement u. Gips, a. n. g.	4	.	.	.	.
26.70	Be- u. Verarbeitung v. Natur- u. Naturwerksteinen, a. n. g.	9	.	.	.	.
26.81	H. v. Mühl-, Mahl-, Schleif-, Wetz-, Poliersteinen, Schleifstoffen	3	262	197	40	153
26.82	H. v. sonst. Erzeugn. a. nicht metallischen Mineralien, a. n. g.	24	624	441	92	147
26	Glasgewerbe, H. v. Keramik, Verarb. v. Steinen u. Erden	233	11 726	8 488	1 726	147
DI	Glasgewerbe, H. v. Keramik, Verarb. v. Steinen u. Erden	233	11 726	8 488	1 726	147
27.10	Erzeugung v. Roheisen, Stahl u. Ferrolegierungen	4	1 674	1 354	236	141
27.21	H. v. Rohren, Rohrform-, Rohrverschlussstücken a. Gusseisen	2	.	.	.	.
27.22	H. v. Stahlrohren, Rohrformstücken usw. a. Stahl	5	.	.	.	.
27.31	H. v. Blankstahl	2	.	.	.	.
27.32	H. v. Kaltband mit einer Breite v. weniger als 600 mm	1	.	.	.	.
27.33	H. v. Kaltprofilen	2	.	.	.	.
27.41	Erzeugung u. erste Bearbeitung v. Edelmetallen	2	.	.	.	.
27.42	Erzeugung u. erste Bearbeitung v. Aluminium	2	.	.	.	.
27.43	Erzeugung u. erste Bearbeitung v. Blei, Zink u. Zinn	4	296	246	42	142
27.44	Erzeugung u. erste Bearbeitung v. Kupfer	1	.	.	.	.
27.45	Erzeugung u. erste Bearbeitung v. sonst. NE-Metallen	2	.	.	.	.
27.51	Eisengießereien	16	2 868	2 431	415	145
27.52	Stahlgießereien	5	.	.	.	.
27.53	Leichtmetallgießereien	12	1 148	911	150	131
27.54	Buntmetallgießereien	1	.	.	.	.
27	Metallerzeugung u. -bearbeitung	61	8 755	7 122	1 234	141
28.11	H. v. Metallkonstruktionen	129	7 063	5 071	1 065	151
28.12	H. v. Ausbauelementen a. Metall	22	923	682	146	158
28.21	H. v. Metallbehältern m. Fassungsvermögen v. mehr a. 300 l	12	687	539	101	147
28.22	H. v. Heizkörpern u. -kesseln f. Zentralheizungen	4	591	483	89	151
28.30	H. v. Dampfkesseln (oh. Zentralheizungskessel)	23	1 173	886	182	155
28.40	H. v. Schmiede-, Press-, Zieh- u. Stanzteilen usw.	37	2 979	2 379	437	147
28.51	Oberflächenveredlung u. Wärmebehandlung	54	2 662	2 206	390	147
28.52	Mechanik, a. n. g.	82	3 673	2 917	542	148
28.62	H. v. Werkzeugen	28	2 719	2 004	404	149
28.63	H. v. Schlössern u. Beschlägen a. unedl. Metallen	8	1 265	1 010	172	136
28.71	H. v. Metallbehältern m. Fassungsverm. v. 300 l oder weniger	2	.	.	.	.
28.72	H. v. Verpackungen u. Verschlüssen a. Eisen, Stahl, NE-Metall	4	.	.	.	.
28.73	H. v. Drahtwaren	10	520	435	79	152

Monat November 2004

Bruttolohnsumme		Bruttogehaltssumme		Gesamtumsatz			Umsatz aus eigenen Erzeugnissen			WZ 2003
insgesamt	je Arbeiter	insgesamt	je Angest.	insgesamt	darunter Ausland	je tätiger Person	zusammen	darunter Ausland	je tätiger Person	
1 000 €	€	1 000 €	€	1 000 €		€	1 000 €		€	
.	.	.	.	.	.	.	.	.	.	26.15
.	.	.	.	.	.	.	.	.	.	26.21
.	.	.	.	.	.	.	.	.	.	26.22
.	.	.	.	.	.	.	.	.	.	26.23
.	.	.	.	.	.	.	.	.	.	26.25
758	2 518	401	3 613	4 926	1 182	11 956	2 682	1 182	6 510	26.26
.	.	.	.	.	.	.	.	.	.	26.30
2 198	3 011	812	4 413	12 366	.	13 530	11 155	.	12 205	26.40
3 236	1 892	1 946	3 026	24 321	233	10 336	21 050	233	8 946	26.61
.	.	.	.	.	.	.	.	.	.	26.62
757	2 213	590	3 758	8 653	-	17 341	8 091	-	16 214	26.63
545	2 914	1 224	4 419	6 887	.	14 843	6 171	.	13 300	26.64
.	.	.	.	.	.	.	.	.	.	26.65
.	.	.	.	.	.	.	.	.	.	26.66
.	.	.	.	.	.	.	.	.	.	26.70
334	1 695	216	3 323	.	.	.	.	.	.	26.81
1 416	3 211	767	4 191	.	.	.	.	.	.	26.82
18 356	2 163	10 981	3 391	139 804	24 715	11 923	123 079	21 877	10 496	26
18 356	2 163	10 981	3 391	139 804	24 715	11 923	123 079	21 877	10 496	DI
3 767	2 782	1 433	4 478	56 281	.	33 621	56 281	.	33 621	27.10
.	.	.	.	.	.	.	.	.	.	27.21
.	.	.	.	.	.	.	.	.	.	27.22
.	.	.	.	.	.	.	.	.	.	27.31
.	.	.	.	.	.	.	.	.	.	27.32
.	.	.	.	.	.	.	.	.	.	27.33
.	.	.	.	.	.	.	.	.	.	27.41
.	.	.	.	.	.	.	.	.	.	27.42
563	2 289	227	4 540	7 996	.	27 014	6 871	.	23 213	27.43
.	.	.	.	.	.	.	.	.	.	27.44
.	.	.	.	.	.	.	.	.	.	27.45
6 341	2 608	1 746	3 995	41 049	12 369	14 313	39 834	12 038	13 889	27.51
.	.	.	.	.	.	.	.	.	.	27.52
1 971	2 164	904	3 814	13 047	3 457	11 365	11 251	2 089	9 801	27.53
.	.	.	.	.	.	.	.	.	.	27.54
17 500	2 457	6 401	3 920	180 899	50 071	20 662	176 310	48 369	20 138	27
9 024	1 780	5 622	2 822	104 177	.	14 750	98 938	.	14 008	28.11
1 292	1 894	806	3 344	10 791	.	11 691	10 764	.	11 662	28.12
1 008	1 870	407	2 750	.	.	.	.	.	.	28.21
1 681	3 480	372	3 444	.	.	.	.	.	.	28.22
2 198	2 481	1 069	3 725	19 389	538	16 529	19 241	538	16 403	28.30
4 250	1 786	1 767	2 945	35 626	7 639	11 959	35 110	7 637	11 786	28.40
3 783	1 715	1 523	3 340	17 512	797	6 579	17 338	797	6 513	28.51
4 783	1 640	1 991	2 634	24 291	2 829	6 613	20 894	1 225	5 689	28.52
4 321	2 156	2 402	3 359	17 922	.	6 591	17 781	.	6 540	28.62
2 197	2 175	752	2 949	11 796	.	9 325	11 654	.	9 213	28.63
.	.	.	.	.	.	.	.	.	.	28.71
.	.	.	.	.	.	.	.	.	.	28.72
1 070	2 460	259	3 047	10 015	143	19 260	9 844	143	18 931	28.73

## 2. Ergebnisse der Betriebe nach Wirtschaftszweigen

Noch: 2.1. Betriebe, Personen, Arbeitsstunden, Löhne, Gehälter und Umsatz

WZ 2003	Wirtschaftszweig Hauptgruppe	Betriebe	Tätige Personen		Geleistete	Arbeits-
			insgesamt	darunter Arbeiter	Arbeits- stunden 1 000	stunden je tät. Person Std.
28.74	H. v. Schrauben, Nieten, Ketten u. Federn	14	1 793	1 363	249	139
28.75	H. v. sonst. Metallwaren, a. n. g.	36	1 682	1 317	246	146
28	H. v. Metallserzeugnissen	465	28 224	21 691	4 173	148
DJ	Metallerzeugung u. -bearbeitung, H. v. Metallserzeugnissen	526	36 979	28 813	5 407	146
29.11	H. v. Verbrennungsmotoren, Turbinen (oh. f. Luft-, Straßenfzg.)	1	.	.	.	.
29.12	H. v. Pumpen u. Kompressoren	23	2 211	1 558	309	140
29.13	H. v. Armaturen	12	.	.	.	.
29.14	H. v. Lagern, Getrieben, Zahnrädern u. Antriebselementen	21	2 807	2 087	423	151
29.21	H. v. Öfen u. Brennern	9	429	282	60	140
29.22	H. v. Hebezeugen u. Fördermitteln	57	2 845	1 879	426	150
29.23	H. v. kälte- u. lufttechn. Erzeugnissen, nicht f. d. Haushalt	26	1 905	1 091	284	149
29.24	H. v. sonst. nicht wirtschaftszweigspez. Maschinen, a. n. g.	32	2 027	1 057	322	159
29.31	H. v. land- u. forstwirtschaftlichen Zugmaschinen	1	.	.	.	.
29.32	H. v. sonst. land- u. forstwirtschaftlichen Maschinen	16	.	.	.	.
29.41	H. v. handgeführten kraftbetriebenen Werkzeugen	3	840	694	122	145
29.42	H. v. Werkzeugmaschinen f. d. Metallbearbeitung	42	3 682	2 044	552	150
29.43	H. v. Werkzeugmaschinen, a. n. g.	18	899	595	130	145
29.51	H. v. Masch. f. d. Metallerzeugung, v. Walzwerkseinricht. usw.	3	75	55	11	147
29.52	H. v. Bergwerks-, Bau- u. Baustoffmaschinen	13	534	359	79	148
29.53	H. v. Masch. f. d. Ernährungsgewerbe u. d. Tabakverarbeitung	14	673	439	100	149
29.54	H. v. Masch. f. d. Textil-, Bekleidungs- u. Ledergewerbe	15	1 419	947	194	137
29.55	H. v. Masch. f. d. Papiergewerbe	5	436	290	78	179
29.56	H. v. Masch. f. bestimmte Wirtschaftszweige, a. n. g.	118	10 241	6 145	1 553	152
29.71	H. v. elektrischen Haushaltsgeräten	4	262	219	38	145
29.72	H. v. nichtelektr. Heiz-, Koch-, Heißwasser-, Heißluftger. a. n. g.	8	369	287	51	138
29	Maschinenbau	441	33 951	21 586	5 058	149
DK	Maschinenbau	441	33 951	21 586	5 058	149
30.02	H. v. Datenverarbeitungsgeräten u. -einrichtungen	9	722	425	112	155
30	H. v. Büromaschinen, DV-Geräten u. -Einrichtungen	9	722	425	112	155
31.10	H. v. Elektromotoren, Generatoren u. Transformatoren	26	2 418	1 781	351	145
31.20	H. v. Elektrizitätsverteilungs- u. -schalteinrichtungen	64	5 436	3 412	801	147
31.30	H. v. isolierten Elektrokabeln, -leitungen u. -drähten	15	.	.	.	.
31.40	H. v. Akkumulatoren u. Batterien	5	.	.	.	.
31.50	H. v. elektrischen Lampen u. Leuchten	17	1 810	1 332	257	142
31.61	H. v. elektr. Ausrüstungen f. Motoren u. Fahrzeuge, a. n. g.	6	484	398	67	138
31.62	H. v. sonst. elektrischen Ausrüstungen, a. n. g.	30	901	371	140	155
31	H. v. Geräten der Elektrizitätserzeugung, -verteilung u. Ä.	163	12 457	8 408	1 824	146
32.10	H. v. elektronischen Bauelementen	30	10 973	4 909	1 597	146
32.20	H. v. Geräten u. Einrichtungen d. Telekommunikationstechnik	25	2 848	1 239	418	147
32.30	H. v. Rundfunkgeräten sowie phono- u. videotechn. Geräten	10	609	408	90	148
32	Rundfunk- u. Nachrichtentechnik	65	14 430	6 556	2 105	146
33.10	H. v. medizinischen Geräten u. orthopädischen Erzeugnissen	75	2 875	2 090	364	127
33.20	H. v. Mess-, Kontroll-, Navigations- u. ä. Instrumenten usw.	38	2 072	968	318	153
33.30	H. v. industriellen Prozesssteuerungseinrichtungen	8	675	397	109	161

Monat November 2004

Bruttolohnsumme		Bruttogehaltsumme		Gesamtumsatz			Umsatz aus eigenen Erzeugnissen			WZ 2003
insgesamt	je Arbeiter	insgesamt	je Angest.	insgesamt	darunter Ausland	je tätiger Person	zusammen	darunter Ausland	je tätiger Person	
1 000 €	€	1 000 €	€	1 000 €		€	1 000 €		€	
3 128	2 295	1 457	3 388	17 020	5 652	9 492	16 261	5 378	9 069	28.74
2 204	1 674	1 153	3 159	18 033	3 943	10 721	17 201	3 943	10 227	28.75
41 785	1 926	19 929	3 051	306 796	39 109	10 870	291 292	35 667	10 321	28
59 285	2 058	26 330	3 224	487 696	89 180	13 188	467 602	84 035	12 645	DJ
.	.	.	.	.	.	.	.	.	.	29.11
4 095	2 628	2 342	3 587	43 099	21 625	19 493	42 468	21 591	19 208	29.12
.	.	.	.	.	.	.	.	.	.	29.13
4 602	2 205	2 561	3 557	29 253	8 424	10 421	29 121	8 415	10 374	29.14
555	1 968	482	3 279	3 319	.	7 737	2 712	.	6 322	29.21
4 239	2 256	3 916	4 054	33 504	10 558	11 776	28 732	10 372	10 099	29.22
2 156	1 976	2 447	3 006	24 273	8 737	12 742	23 683	8 557	12 432	29.23
2 297	2 173	3 602	3 713	22 158	.	10 931	22 003	.	10 855	29.24
.	.	.	.	.	.	.	.	.	.	29.31
.	.	.	.	.	.	.	.	.	.	29.32
1 692	2 438	593	4 062	.	.	.	.	.	.	29.41
4 401	2 153	5 626	3 435	43 676	15 744	11 862	42 726	15 632	11 604	29.42
1 191	2 002	997	3 280	.	.	.	.	.	.	29.43
92	1 673	54	2 700	500	.	6 667	500	.	6 667	29.51
592	1 649	553	3 160	4 805	505	8 998	3 232	192	6 052	29.52
865	1 970	626	2 675	5 025	559	7 467	4 956	559	7 364	29.53
2 059	2 174	1 655	3 506	17 826	13 058	12 562	17 348	12 660	12 226	29.54
485	1 672	443	3 034	3 774	.	8 656	3 629	.	8 323	29.55
17 028	2 771	17 461	4 263	150 708	97 361	14 716	142 776	92 796	13 942	29.56
371	1 694	127	2 953	1 457	.	5 561	1 089	.	4 156	29.71
355	1 237	269	3 280	2 647	.	7 173	2 622	.	7 106	29.72
50 446	2 337	46 645	3 772	430 231	195 666	12 672	408 830	189 542	12 042	29
50 446	2 337	46 645	3 772	430 231	195 666	12 672	408 830	189 542	12 042	DK
907	2 134	709	2 387	8 195	.	11 350	6 991	.	9 683	30.02
907	2 134	709	2 387	8 195	.	11 350	6 991	.	9 683	30
3 480	1 954	2 331	3 659	27 018	6 697	11 174	26 164	6 626	10 821	31.10
7 308	2 142	8 232	4 067	60 884	14 195	11 200	59 833	13 937	11 007	31.20
.	.	.	.	.	.	.	.	.	.	31.30
.	.	.	.	.	.	.	.	.	.	31.40
2 926	2 197	1 757	3 676	19 343	8 232	10 687	15 668	5 658	8 656	31.50
1 517	3 812	376	4 372	6 913	3 477	14 283	6 913	3 477	14 283	31.61
1 062	2 863	2 741	5 172	17 080	436	18 957	14 898	420	16 535	31.62
18 867	2 244	16 401	4 051	149 072	35 734	11 967	141 257	32 812	11 340	31
14 928	3 041	31 015	5 115	276 949	.	25 239	249 562	.	22 743	32.10
3 601	2 906	8 691	5 401	25 114	.	8 818	23 200	.	8 146	32.20
634	1 554	582	2 896	8 983	682	14 750	8 486	680	13 934	32.30
19 162	2 923	40 289	5 117	311 046	.	21 556	281 248	.	19 491	32
3 098	1 482	1 941	2 473	17 318	2 387	6 024	15 302	2 382	5 322	33.10
1 995	2 061	4 223	3 825	22 694	8 358	10 953	21 811	8 166	10 527	33.20
928	2 338	1 155	4 155	4 257	.	6 307	4 167	.	6 173	33.30

## 2. Ergebnisse der Betriebe nach Wirtschaftszweigen

Noch: 2.1. Betriebe, Personen, Arbeitsstunden, Löhne, Gehälter und Umsatz

WZ 2003	Wirtschaftszweig Hauptgruppe	Betriebe	Tätige Personen		Geleistete	Arbeits-
			insgesamt	darunter Arbeiter	Arbeits- stunden	stunden je tät. Person
33.40	H. v. optischen u. fotografischen Geräten	3	105	73	16	152
33.50	H. v. Uhren	4	649	250	99	153
33	Medizin-, Mess-, Steuer-, Regelungstechnik, Optik, H. v. Uhren	128	6 376	3 778	906	142
DL	H. v. Büromaschinen; Elektrotechnik, Feinmechanik, Optik	365	33 985	19 167	4 946	146
34.10	H. v. Kraftwagen u. Kraftwagenmotoren	7	10 520	8 604	1 515	144
34.20	H. v. Karosserien, Aufbauten u. Anhängern	28	2 037	1 536	304	149
34.30	H. v. Teilen u. Zubehör f. Kraftwagen u. Kraftwagenmotoren	60	10 614	8 373	1 575	148
34	H. v. Kraftwagen u. Kraftwagenteilen	95	23 171	18 513	3 394	146
35.11	Schiffbau (oh. Boots- u. Yachtbau)	1	.	.	.	.
35.12	Boots- u. Yachtbau	1	.	.	.	.
35.20	Bahnindustrie	11	3 679	2 636	450	122
35.30	Luft- u. Raumfahrzeugbau	4	.	.	.	.
35.41	H. v. Krafträdern	2	.	.	.	.
35.42	H. v. Fahrrädern	4	395	308	59	149
35.43	H. v. Behindertenfahrzeugen	1	.	.	.	.
35	Sonstiger Fahrzeugbau	24	5 420	3 865	707	130
DM	Fahrzeugbau	119	28 591	22 378	4 101	143
36.11	H. v. Sitzmöbeln	16	1 226	995	181	148
36.12	H. v. Büro- u. Ladenmöbeln	18	795	538	119	150
36.13	H. v. Küchenmöbeln	4	431	279	64	148
36.14	H. v. sonst. Möbeln	27	1 485	1 161	226	152
36.15	H. v. Matratzen	5	458	407	73	159
36.30	H. v. Musikinstrumenten	15	1 180	1 020	178	151
36.40	H. v. Sportgeräten	3	115	92	16	139
36.50	H. v. Spielwaren	10	502	405	79	157
36.62	H. v. Besen u. Bürsten	7	498	409	78	157
36.63	H. v. Erzeugnissen, a. n. g.	11	622	442	90	145
36	H. v. Möbeln, Schmuck, Musikinstr., Sportgeräten, Spielw.	116	7 312	5 748	1 105	151
37.10	Recycling v. metallischen Altmaterialien u. Reststoffen	5	108	73	19	176
37.20	Recycling v. nicht metallischen Altmaterialien u. Reststoffen	23	900	657	145	161
37	Recycling	28	1 008	730	164	163
DN	H. v. Möbeln, Schmuck, Musikinstr., Sportg., Spielw.; Recycl.	144	8 320	6 478	1 270	153
D	Verarbeitendes Gewerbe	2 865	227 883	158 540	33 203	146
Hauptgruppen:						
A+EN	Vorleistungsgüterproduzenten und Energie	1 281	95 751	68 249	13 920	145
B	Investitionsgüterproduzenten	912	83 184	57 444	12 209	147
GG	Gebrauchsgüterproduzenten	121	8 343	6 212	1 252	150
VG	Verbrauchsgüterproduzenten	633	44 093	29 257	6 294	143
Insgesamt		2 947	231 371	161 162	33 675	146

Monat November 2004

Bruttolohnsumme		Bruttogehaltsumme		Gesamtumsatz			Umsatz aus eigenen Erzeugnissen			WZ 2003
insgesamt	je Arbeiter	insgesamt	je Angest.	insgesamt	darunter Ausland	je tätiger Person	zusammen	darunter Ausland	je tätiger Person	
1 000 €	€	1 000 €	€	1 000 €		€	1 000 €		€	
179	2 452	142	4 438	.	.	.	.	.	.	33.40
517	2 068	1 709	4 283	.	.	.	.	.	.	33.50
6 717	1 778	9 171	3 530	56 508	18 985	8 863	53 140	18 611	8 334	33
45 654	2 382	66 570	4 493	524 821	165 867	15 443	482 637	161 764	14 201	DL
32 330	3 758	10 396	5 426	422 248	.	40 138	418 936	.	39 823	34.10
2 708	1 763	1 410	2 814	25 031	.	12 288	21 465	.	10 538	34.20
19 943	2 382	7 802	3 481	239 643	62 202	22 578	234 160	61 892	22 061	34.30
54 981	2 970	19 608	4 210	686 922	309 497	29 646	674 561	309 135	29 112	34
.	.	.	.	.	.	.	.	.	.	35.11
.	.	.	.	.	.	.	.	.	.	35.12
7 664	2 907	4 880	4 679	26 600	.	7 230	25 465	.	6 922	35.20
.	.	.	.	.	.	.	.	.	.	35.30
.	.	.	.	.	.	.	.	.	.	35.41
425	1 380	190	2 184	4 159	.	10 529	4 159	.	10 529	35.42
.	.	.	.	.	.	.	.	.	.	35.43
10 878	2 814	7 019	4 514	42 444	8 522	7 831	41 251	8 516	7 611	35
65 860	2 943	26 628	4 286	729 366	318 019	25 510	715 812	317 652	25 036	DM
1 752	1 761	695	3 009	23 074	.	18 821	23 047	.	18 799	36.11
777	1 444	583	2 268	7 015	433	8 824	6 430	432	8 088	36.12
575	2 061	491	3 230	4 361	.	10 118	4 340	.	10 070	36.13
2 114	1 821	798	2 463	17 034	5 296	11 471	16 857	5 274	11 352	36.14
633	1 555	175	3 431	4 590	.	10 022	4 586	.	10 013	36.15
1 804	1 769	367	2 294	7 360	3 029	6 237	6 263	2 278	5 308	36.30
90	978	41	1 783	.	.	.	.	.	.	36.40
552	1 363	226	2 330	.	.	.	.	.	.	36.50
529	1 293	164	1 843	4 853	668	9 745	3 511	335	7 050	36.62
672	1 520	529	2 939	5 021	950	8 072	4 454	864	7 161	36.63
9 500	1 653	4 070	2 602	76 952	13 667	10 524	73 054	12 475	9 991	36
154	2 110	143	4 086	5 065	.	46 898	5 049	.	46 750	37.10
1 363	2 075	728	2 996	11 169	.	12 410	7 325	.	8 139	37.20
1 517	2 078	871	3 133	16 234	1 915	16 105	12 374	1 844	12 276	37
11 017	1 701	4 942	2 683	93 186	15 582	11 200	85 428	14 319	10 268	DN
349 849	2 207	251 042	3 620	3 560 918	1 016 492	15 626	3 323 898	979 138	14 586	D
149 112	2 185	106 657	3 878	1 395 332	391 654	14 573	1 292 603	375 145	13 500	A+EN
143 746	2 502	99 752	3 875	1 403 786	544 718	16 876	1 353 250	536 101	16 268	B
10 758	1 732	6 393	3 000	95 754	22 136	11 477	92 515	21 178	11 089	GG
52 705	1 801	41 723	2 812	716 373	58 846	16 247	631 882	47 577	14 331	VG
<b>356 321</b>	<b>2 211</b>	<b>254 524</b>	<b>3 625</b>	<b>3 611 245</b>	<b>1 017 354</b>	<b>15 608</b>	<b>3 370 250</b>	<b>980 000</b>	<b>14 566</b>	

## 2. Ergebnisse der Betriebe nach Wirtschaftszweigen

### 2.2. Betriebe, Personen, Arbeitsstunden, Löhne, Gehälter, Umsatz – Veränderung zum Vormonat (in Prozent)

WZ 2003	Wirtschaftszweig Hauptgruppe	Betriebe	Tätige Personen		Geleistete Arbeits- stunden	Arbeits- stunden je tät. Person
			insgesamt	darunter Arbeiter		
10.20	Braunkohlenbergbau u. -veredlung	-	.	.	.	.
10	Kohlenbergbau, Torfgewinnung	-	.	.	.	.
CA	Kohlenbergbau, Torfgewinnung, Gew. v. Erdöl, Erdgas usw.	-	.	.	.	.
14.11	Gew. v. Naturwerksteinen u. Natursteinen, a. n. g.	-	-3,0	-3,3	-2,3	0,7
14.12	Gew. v. Kalk- u. Gipsstein sowie Anhydrit, Dolomit u. Kreide	-	2,4	3,4	5,6	3,1
14.21	Gew. v. Kies u. Sand	-	-3,4	-6,3	-2,6	0,8
14.22	Gew. v. Ton u. Kaolin	-	-0,7	-0,8	-	0,7
14.30	Gew. v. Mineralien f. d. H. v. chemischen Erzeugnissen	-	.	.	.	.
14	Gew. v. Steinen u. Erden, sonst. Bergbau	-	.	.	.	.
CB	Erzbergbau, Gew. v. Steinen u. Erden, sonst. Bergbau	-	.	.	.	.
C	Bergbau u. Gewinnung v. Steinen u. Erden	-	-1,0	-1,6	0,2	1,3
15.11	Schlachten (oh. Schlachten v. Geflügel)	-	.	.	.	.
15.12	Schlachten v. Geflügel	-	.	.	.	.
15.13	Fleischverarbeitung	-	-1,2	-0,9	0,3	1,5
15.20	Fischverarbeitung	-	-	-	14,3	14,3
15.31	Kartoffelverarbeitung	-	.	.	.	.
15.32	H. v. Frucht- u. Gemüsesäften	-	.	.	.	.
15.33	Obst- u. Gemüseverarbeitung, a. n. g.	-	0,2	-	-2,0	-2,2
15.41	H. v. rohen Ölen u. Fetten	-	.	.	.	.
15.43	H. v. Margarine u. ä. Nahrungsfetten	-	.	.	.	.
15.51	Milchverarbeitung	-	0,8	1,0	2,8	1,9
15.61	Mahl- u. Schälsmühlen	-	-	-	5,9	5,9
15.71	H. v. Futtermitteln für Nutztiere	-	.	.	.	.
15.72	H. v. Futtermitteln für sonst. Tiere	-	.	.	.	.
15.81	H. v. Backwaren (oh. Dauerbackwaren)	-0,7	0,0	-0,3	2,0	2,1
15.82	H. v. Dauerbackwaren	-	-0,9	-1,9	4,2	5,2
15.84	H. v. Süßwaren (oh. Dauerbackwaren)	-	-1,1	-1,2	0,7	1,8
15.85	H. v. Teigwaren	-	.	.	.	.
15.86	Verarb. v. Kaffee u. Tee, H. v. Kaffee-Ersatz	-	.	.	.	.
15.87	H. v. Würzmitteln u. Soßen	-	.	.	.	.
15.89	H. v. sonst. Nahrungsmitteln (oh. Getränke)	-	0,2	0,3	-5,6	-5,8
15.91	H. v. Spirituosen	-	-0,9	-1,3	3,8	4,8
15.93	H. v. Traubenwein	-	.	.	.	.
15.96	H. v. Bier	-	-0,1	-0,5	0,8	1,0
15.97	H. v. Malz	-	.	.	.	.
15.98	Gew. natürl. Mineralwässer, H. v. Erfrischungsgetränken	-	0,4	0,3	2,6	2,3
15	Ernährungsgewerbe	-0,3	.	.	.	.
16.00	Tabakverarbeitung	-	.	.	.	.
16	Tabakverarbeitung	-	.	.	.	.
DA	Ernährungsgewerbe u. Tabakverarbeitung	-0,3	-0,2	-0,3	1,4	1,6
17.11	Baumwollaufbereitung u. -spinnerei	25,0	5,5	5,1	1,8	-3,5
17.13	Wollaufbereitung u. Kammgarnspinnerei	-	.	.	.	.
17.16	H. v. Nähgarn	-	.	.	.	.

Monat November 2004

Bruttolohnsumme		Bruttogehaltsumme		Gesamtumsatz			Umsatz aus eigenen Erzeugnissen			WZ 2003
insgesamt	je Arbeiter	insgesamt	je Angest.	insgesamt	darunter Ausland	je tätiger Person	zusammen	darunter Ausland	je tätiger Person	
.	.	.	.	.	.	.	.	.	.	10.20
.	.	.	.	.	.	.	.	.	.	10
.	.	.	.	.	.	.	.	.	.	CA
15,0	19,0	40,0	42,4	-15,5	.	-12,9	-15,0	.	-12,4	14.11
-35,8	-38,0	-34,3	-34,3	-27,4	.	-29,1	-28,4	.	-30,1	14.12
28,6	37,3	35,3	29,9	-19,7	.	-16,9	-19,5	.	-16,6	14.21
66,5	67,8	85,7	85,7	-2,9	.	-2,2	-4,0	.	-3,4	14.22
.	.	.	.	.	.	.	.	.	.	14.30
.	.	.	.	.	.	.	.	.	.	14
.	.	.	.	.	.	.	.	.	.	CB
-23,7	-22,5	-17,7	-18,1	-6,5	4,9	-5,5	-6,3	4,9	-5,3	C
.	.	.	.	.	.	.	.	.	.	15.11
.	.	.	.	.	.	.	.	.	.	15.12
10,5	11,5	7,8	9,9	6,3	.	7,6	4,2	.	5,4	15.13
14,9	14,9	22,7	22,7	-1,2	x	-1,2	-1,2	x	-1,2	15.20
.	.	.	.	.	.	.	.	.	.	15.31
.	.	.	.	.	.	.	.	.	.	15.32
39,1	39,1	30,5	29,4	0,5	.	0,3	-1,4	.	-1,6	15.33
.	.	.	.	.	.	.	.	.	.	15.41
.	.	.	.	.	.	.	.	.	.	15.43
63,1	61,5	45,8	45,1	5,5	.	4,6	4,4	.	3,6	15.51
3,1	3,1	2,1	2,1	18,9	x	18,9	10,6	x	10,6	15.61
.	.	.	.	.	.	.	.	.	.	15.71
.	.	.	.	.	.	.	.	.	.	15.72
6,6	6,9	5,5	4,9	8,9	.	8,9	8,8	.	8,8	15.81
53,4	56,4	39,2	32,0	21,4	-44,7	22,5	22,3	-44,7	23,4	15.82
54,7	56,5	42,9	43,9	-0,7	.	0,4	-0,9	.	0,2	15.84
.	.	.	.	.	.	.	.	.	.	15.85
.	.	.	.	.	.	.	.	.	.	15.86
.	.	.	.	.	.	.	.	.	.	15.87
58,2	57,7	54,1	54,1	.	.	.	.	.	.	15.89
74,3	76,6	73,3	73,3	.	.	.	.	.	.	15.91
.	.	.	.	.	.	.	.	.	.	15.93
61,5	62,4	55,3	54,4	8,3	.	8,4	8,3	.	8,4	15.96
.	.	.	.	.	.	.	.	.	.	15.97
43,2	42,8	42,2	41,4	-0,5	x	-0,9	-0,6	x	-0,9	15.98
.	.	.	.	.	.	.	.	.	.	15
.	.	.	.	.	.	.	.	.	.	16.00
.	.	.	.	.	.	.	.	.	.	16
32,4	32,7	30,8	30,7	0,2	4,2	0,4	-1,4	-3,7	-1,2	DA
37,0	30,4	42,1	32,8	-14,3	-4,4	-18,8	-13,9	-4,2	-18,3	17.11
.	.	.	.	.	.	.	.	.	.	17.13
.	.	.	.	.	.	.	.	.	.	17.16

## 2. Ergebnisse der Betriebe nach Wirtschaftszweigen

Noch: 2.2. Betriebe, Personen, Arbeitsstunden, Löhne, Gehälter, Umsatz – Veränderung zum Vormonat (in Prozent)

WZ 2003	Wirtschaftszweig Hauptgruppe	Betriebe	Tätige Personen		Geleistete Arbeits- stunden	Arbeits- stunden je tät. Person
			insgesamt	darunter Arbeiter		
17.21	Baumwollweberei	-	-0,3	-1,7	3,8	4,1
17.23	Kammgarnweberei	-	.	.	.	.
17.24	Seiden- u. Filamentgarnweberei	-	-1,9	-3,4	1,3	3,3
17.25	Sonst. Weberei	-	.	.	.	.
17.30	Textilveredlung	-	0,1	0,1	-2,7	-2,9
17.40	H. v. konfektionierten Textilwaren (oh. Bekleidung)	-	0,5	0,7	4,9	4,3
17.51	H. v. Teppichen	-	.	.	.	.
17.52	H. v. Seilerwaren	-	.	.	.	.
17.53	H. v. Vliesstoff u. Erzeugnissen daraus (oh. Bekleidung)	-	-1,5	-1,5	-2,5	-1,1
17.54	Textilgewerbe, a. n. g.	-	-1,0	-1,1	2,3	3,2
17.60	H. v. gewirktem u. gestricktem Stoff	-	0,8	0,9	15,3	14,4
17.71	H. v. Strumpfwaren	-	-3,5	-2,4	-4,1	-0,5
17.72	H. v. Pullovern, Strickjacken u. ä. Waren	-	-7,5	-9,2	-	8,1
17	Textilgewerbe	0,7	-0,6	-0,8	2,3	2,9
18.21	H. v. Arbeits- u. Berufsbekleidung	-	1,0	-0,7	2,5	1,5
18.22	H. v. Oberbekleidung (oh. Arbeits- u. Berufsbekleidung)	-	-	-	17,6	17,6
18.23	H. v. Wäsche	-	6,1	4,6	5,3	-0,7
18.24	H. v. sonst. Bekleidung u. Bekleidungszubehör	-	-0,6	-0,8	8,7	9,3
18	Bekleidungsgewerbe	-	3,6	2,5	5,7	2,0
DB	Textil- u. Bekleidungsgewerbe	0,5	-0,1	-0,4	2,6	2,8
19.10	H. v. Leder u. Lederfaserstoff	-	.	.	.	.
19.20	Lederverarbeitung (oh. H. v. Lederbekleidung u. Schuhen)	-	-	-	-	-
19.30	H. v. Schuhen	-	-0,5	-0,6	1,9	2,5
19	Ledergewerbe	-	.	.	.	.
DC	Ledergewerbe	-	.	.	.	.
20.10	Säge-, Hobel- u. Holzimprägnierwerke	-	-1,9	-1,9	1,2	3,1
20.20	H. v. Furnier-, Sperrholz-, Holzfasern- u. Holzspanplatten	-	.	.	.	.
20.30	H. v. Konstruktions-, Fertigbauteil-, Ausbauelement-, Fertigt. a. Holz	-5,7	0,1	0,5	5,3	5,1
20.40	H. v. Verpackungsm., Lagerbehältern, Ladungsträgern a. Holz	-	.	.	.	.
20.51	H. v. Holzwaren, a. n. g. (oh. H. v. Möbeln)	-	-0,2	-0,3	3,3	3,4
20	Holzgewerbe (oh. H. v. Möbeln)	-2,4	-0,3	-0,5	5,3	5,7
DD	Holzgewerbe (oh. H. v. Möbeln)	-2,4	-0,3	-0,5	5,3	5,7
21.12	H. v. Papier, Karton u. Pappe	-	-0,1	-0,4	0,9	1,0
21.21	H. v. Wellpapier, -pappe u. Verpackungsmitteln a. Papier usw.	-	0,1	0,1	0,5	0,3
21.22	H. v. Haushalts-, Hygiene-, Toilettenartikeln a. Zellstoff usw.	-	0,1	0,2	3,8	3,6
21.23	H. v. Schreibwaren u. Bürobedarf a. Papier, Karton u. Pappe	-	-0,3	0,7	2,2	2,5
21.24	H. v. Tapeten	-	.	.	.	.
21.25	H. v. sonst. Waren a. Papier, Karton u. Pappe	-	.	.	.	.
21	Papiergewerbe	-	0,0	-0,1	1,2	1,2
22.11	Verlegen v. Büchern	-	-0,3	-	1,8	2,1
22.12	Verlegen v. Zeitungen	-	-0,5	-0,9	3,0	3,5
22.13	Verlegen v. Zeitschriften	-	.	.	.	.
22.21	Drucken v. Zeitungen	-	.	.	.	.

Monat November 2004

Bruttolohnsumme		Bruttogehaltsumme		Gesamtumsatz			Umsatz aus eigenen Erzeugnissen			WZ 2003
insgesamt	je Arbeiter	insgesamt	je Angest.	insgesamt	darunter Ausland	je tätiger Person	zusammen	darunter Ausland	je tätiger Person	
40,5	42,9	38,5	34,6	-0,1	-5,7	0,2	-0,1	-4,7	0,2	17.21
.	.	.	.	.	.	.	.	.	.	17.23
0,4	3,9	42,2	38,3	.	.	.	.	.	.	17.24
.	.	.	.	.	.	.	.	.	.	17.25
9,0	8,9	7,8	7,5	-3,4	-3,0	-3,5	-2,1	-5,0	-2,2	17.30
24,2	23,3	17,7	18,1	7,7	22,4	7,2	6,7	22,1	6,2	17.40
.	.	.	.	.	.	.	.	.	.	17.51
.	.	.	.	.	.	.	.	.	.	17.52
-16,9	-15,6	37,1	38,8	20,9	.	22,7	20,9	.	22,7	17.53
19,4	20,7	17,3	17,8	1,7	-9,1	2,7	1,3	-9,2	2,3	17.54
-8,8	-9,7	-12,6	-13,0	14,0	16,4	13,1	14,0	16,4	13,1	17.60
26,5	29,6	8,4	19,9	.	.	.	.	.	.	17.71
-9,1	0,2	2,2	6,0	.	.	.	.	.	.	17.72
17,8	18,7	20,9	20,9	2,8	5,0	3,4	2,9	5,5	3,5	17
-16,8	-16,2	-5,0	-7,6	.	.	.	.	.	.	18.21
28,2	28,2	2,0	2,0	-16,2	.	-16,2	-16,4	.	-16,4	18.22
23,3	17,9	-4,5	-13,2	-23,5	-4,0	-27,9	-23,5	-4,0	-27,9	18.23
12,6	13,5	-1,1	-1,1	.	.	.	.	.	.	18.24
15,2	12,4	-4,1	-9,6	-22,5	-10,2	-25,2	-22,1	-8,9	-24,8	18
17,6	18,1	17,2	16,2	0,4	4,6	0,5	0,5	5,1	0,6	DB
.	.	.	.	.	.	.	.	.	.	19.10
-	-	-	-	.	.	.	.	.	.	19.20
26,8	27,6	30,8	30,8	.	.	.	.	.	.	19.30
.	.	.	.	.	.	.	.	.	.	19
.	.	.	.	.	.	.	.	.	.	DC
9,2	11,3	11,2	13,3	1,8	28,7	3,8	2,9	28,7	4,9	20.10
.	.	.	.	.	.	.	.	.	.	20.20
25,1	24,5	22,8	24,1	-3,1	.	-3,2	-4,5	.	-4,6	20.30
.	.	.	.	.	.	.	.	.	.	20.40
22,8	23,2	24,6	23,8	-14,0	0,3	-13,8	-15,4	0,6	-15,2	20.51
20,0	20,6	19,3	19,2	-2,0	.	-1,6	-3,3	.	-3,0	20
20,0	20,6	19,3	19,2	-2,0	.	-1,6	-3,3	.	-3,0	DD
-1,4	-1,0	-0,1	-0,8	1,5	0,7	1,5	1,2	0,5	1,3	21.12
35,6	35,5	39,2	38,8	3,4	11,8	3,3	3,5	11,6	3,4	21.21
32,9	32,7	33,1	33,1	6,4	-20,7	6,2	6,1	-21,0	6,0	21.22
53,5	52,4	25,4	29,9	16,0	25,8	16,3	17,1	25,8	17,4	21.23
.	.	.	.	.	.	.	.	.	.	21.24
.	.	.	.	.	.	.	.	.	.	21.25
15,8	15,9	12,4	12,2	3,1	-1,4	3,2	3,0	-1,7	3,0	21
41,7	41,7	48,0	48,4	.	.	.	.	.	.	22.11
1,4	2,3	4,3	4,7	4,8	x	5,3	4,7	x	5,2	22.12
.	.	.	.	.	.	.	.	.	.	22.13
.	.	.	.	.	.	.	.	.	.	22.21

## 2. Ergebnisse der Betriebe nach Wirtschaftszweigen

Noch: 2.2. Betriebe, Personen, Arbeitsstunden, Löhne, Gehälter, Umsatz – Veränderung zum Vormonat (in Prozent)

WZ 2003	Wirtschaftszweig Hauptgruppe	Betriebe	Tätige Personen		Geleistete Arbeits- stunden	Arbeits- stunden je tät. Person
			insgesamt	darunter Arbeiter		
22.22	Drucken anderer Druckerzeugnisse	-	0,5	0,5	2,8	2,4
22.23	Druckweiterverarbeitung	-	.	.	.	.
22.24	Druck- u. Mediovorstufe	-	-3,1	-	-	3,2
22.25	Erbringung v. sonst. druckbezogenen Dienstleistungen	-	.	.	.	.
22.31	Vervielfältigung v. bespielten Tonträgern	-	.	.	.	.
22	Verlagsgew., Druckgew., Vervielf. bespielter Tonträger usw.	-	-0,5	-0,5	2,2	2,7
DE	Papier-, Verlags- u. Druckgewerbe	-	-0,3	-0,3	1,7	2,0
23.20	Mineralölverarbeitung	-	.	.	.	.
23	Kokerei, Mineralölverarb., H. u. Verarb. v. Spalt-, Brutstoffen	-	.	.	.	.
DF	Kokerei, Mineralölverarb., H. u. Verarb. v. Spalt-, Brutstoffen	-	.	.	.	.
24.11	H. v. Industriegasen	-	.	.	.	.
24.12	H. v. Farbstoffen u. Pigmenten	-	.	.	.	.
24.13	H. v. sonst. anorganischen Grundstoffen u. Chemikalien	-	.	.	.	.
24.14	H. v. sonst. organischen Grundstoffen u. Chemikalien	-	.	.	.	.
24.15	H. v. Düngemitteln u. Stickstoffverbindungen	-	.	.	.	.
24.16	H. v. Kunststoffen in Primärformen	-	0,4	0,3	2,5	2,2
24.20	H. v. Schädlingsbekämpfungs-, Pflanzenschutzmitteln usw.	-	.	.	.	.
24.30	H. v. Anstrichmitteln, Druckfarben u. Kitten	-	-1,1	-1,7	-	1,1
24.41	H. v. pharmazeutischen Grundstoffen	-	.	.	.	.
24.42	H. v. pharmaz. Spezialitäten u. sonst. pharmaz. Erzeugnissen	-	.	.	.	.
24.51	H. v. Seifen, Wasch-, Reinigungs- u. Poliermitteln	-	0,3	1,0	4,1	3,8
24.52	H. v. Duftstoffen u. Körperpflegemitteln	-	-0,1	-0,5	6,1	6,2
24.61	H. v. pyrotechnischen Erzeugnissen	-	.	.	.	.
24.62	H. v. Klebstoffen u. Gelatine	-	-	1,5	6,7	6,7
24.63	H. v. etherischen Ölen	-	.	.	.	.
24.65	H. v. unbespielten Ton-, Bild- u. Datenträgern	-	.	.	.	.
24.66	H. v. sonst. chemischen Erzeugnissen, a. n. g.	-	-0,1	-0,3	12,9	12,9
24.70	H. v. Chemiefasern	-	.	.	.	.
24	H. v. chemischen Erzeugnissen	-	-0,1	-0,6	4,2	4,3
DG	H. v. chemischen Erzeugnissen	-	-0,1	-0,6	4,2	4,3
25.11	H. v. Bereifungen	-	.	.	.	.
25.12	Runderneuerung v. Bereifungen	-	.	.	.	.
25.13	H. v. sonst. Gummiwaren	-	-0,4	-0,6	1,6	2,0
25.21	H. v. Platten, Folien, Schläuchen u. Profilen a. Kunststoffen	-	1,0	1,1	3,8	2,8
25.22	H. v. Verpackungsmitteln a. Kunststoffen	-	-2,4	-3,2	1,4	3,9
25.23	H. v. Baubedarfsartikeln a. Kunststoffen	-	-0,4	-0,4	2,9	3,3
25.24	H. v. sonst. Kunststoffwaren	-	-1,2	-1,3	0,8	2,1
25	H. v. Gummi- u. Kunststoffwaren	-	-0,7	-0,8	1,7	2,4
DH	H. v. Gummi- u. Kunststoffwaren	-	-0,7	-0,8	1,7	2,4
26.11	H. v. Flachglas	-	.	.	.	.
26.12	Veredlung u. Bearbeitung v. Flachglas	-	-0,7	-0,3	1,6	2,3
26.13	H. v. Hohlglas	-	-4,1	-5,3	-5,3	-1,3
26.14	H. v. Glasfasern u. Waren daraus	-	1,5	-	5,0	3,4

Monat November 2004

Bruttolohnsumme		Bruttogehaltsumme		Gesamtumsatz			Umsatz aus eigenen Erzeugnissen			WZ 2003
insgesamt	je Arbeiter	insgesamt	je Angest.	insgesamt	darunter Ausland	je tätiger Person	zusammen	darunter Ausland	je tätiger Person	
31,6	30,9	22,6	22,3	-8,0	.	-8,5	-8,0	.	-8,4	22.22
.	.	.	.	.	.	.	.	.	.	22.23
7,5	7,5	26,5	31,6	18,5	x	22,3	12,5	x	16,1	22.24
.	.	.	.	.	.	.	.	.	.	22.25
.	.	.	.	.	.	.	.	.	.	22.31
16,4	17,0	11,2	11,7	1,8	-42,1	2,3	1,7	-42,2	2,2	22
16,0	16,4	11,5	11,9	2,5	-10,3	2,8	2,4	-10,6	2,7	DE
.	.	.	.	.	.	.	.	.	.	23.20
.	.	.	.	.	.	.	.	.	.	23
.	.	.	.	.	.	.	.	.	.	DF
.	.	.	.	.	.	.	.	.	.	24.11
.	.	.	.	.	.	.	.	.	.	24.12
.	.	.	.	.	.	.	.	.	.	24.13
.	.	.	.	.	.	.	.	.	.	24.14
.	.	.	.	.	.	.	.	.	.	24.15
37,9	37,4	31,1	30,6	-6,8	-6,9	-7,2	-5,2	-4,6	-5,5	24.16
.	.	.	.	.	.	.	.	.	.	24.20
56,5	59,2	42,3	42,3	-1,5	-14,9	-0,5	-1,1	-13,9	0,0	24.30
.	.	.	.	.	.	.	.	.	.	24.41
.	.	.	.	.	.	.	.	.	.	24.42
41,2	39,7	44,9	45,9	-3,1	.	-3,3	-3,1	.	-3,3	24.51
-22,4	-22,0	-5,1	-5,7	-1,3	.	-1,2	-1,1	.	-1,0	24.52
.	.	.	.	.	.	.	.	.	.	24.61
35,0	33,0	26,3	29,2	.	.	.	.	.	.	24.62
.	.	.	.	.	.	.	.	.	.	24.63
.	.	.	.	.	.	.	.	.	.	24.65
43,9	44,3	34,2	33,6	1,2	-0,6	1,3	1,4	-0,4	1,5	24.66
.	.	.	.	.	.	.	.	.	.	24.70
25,2	25,9	27,7	27,0	-6,5	-11,0	-6,4	-6,8	-10,9	-6,7	24
25,2	25,9	27,7	27,0	-6,5	-11,0	-6,4	-6,8	-10,9	-6,7	DG
.	.	.	.	.	.	.	.	.	.	25.11
.	.	.	.	.	.	.	.	.	.	25.12
1,8	2,4	19,1	19,1	-36,1	-15,0	-35,8	-9,0	-14,2	-8,6	25.13
18,2	16,9	33,3	32,1	1,6	29,6	0,6	1,4	27,4	0,3	25.21
8,7	12,3	11,3	10,2	8,2	.	10,8	8,3	.	10,9	25.22
36,0	36,6	25,3	25,7	2,3	-20,6	2,7	2,0	-20,4	2,4	25.23
28,4	30,2	21,6	22,5	2,5	2,0	3,8	4,0	6,7	5,3	25.24
23,8	24,8	23,0	23,2	0,7	9,4	1,3	2,6	9,7	3,3	25
23,8	24,8	23,0	23,2	0,7	9,4	1,3	2,6	9,7	3,3	DH
.	.	.	.	.	.	.	.	.	.	26.11
7,8	8,2	12,8	14,6	3,0	15,3	3,7	3,1	16,9	3,8	26.12
8,8	14,9	16,9	16,0	21,6	18,5	26,7	21,6	18,5	26,8	26.13
25,8	25,8	25,3	20,0	-2,5	.	-3,9	-0,5	.	-1,9	26.14

## 2. Ergebnisse der Betriebe nach Wirtschaftszweigen

Noch: 2.2. Betriebe, Personen, Arbeitsstunden, Löhne, Gehälter, Umsatz – Veränderung zum Vormonat (in Prozent)

WZ 2003	Wirtschaftszweig Hauptgruppe	Betriebe	Tätige Personen		Geleistete Arbeits- stunden	Arbeits- stunden je tät. Person
			insgesamt	darunter Arbeiter		
26.15	H., Veredl., Bearb. v. sonst. Glas einschl. techn. Glaswaren	-	.	.	.	.
26.21	H. v. keramischen Haushaltswaren u. Ziergegenständen	-	.	.	.	.
26.22	H. v. Sanitärkeramik	-	.	.	.	.
26.23	H. v. keramischen Isolatoren u. Isolierteilen	-	.	.	.	.
26.25	H. v. keramischen Erzeugnissen, a. n. g.	-	.	.	.	.
26.26	H. v. feuerfesten keramischen Werkstoffen u. Waren	-	-1,4	-1,3	8,6	10,2
26.30	H. v. keramischen Wand- u. Bodenfliesen u. -platten	-	.	.	.	.
26.40	H. v. Ziegeln u. sonst. Baukeramik	-	-2,5	-3,3	0,8	3,3
26.61	H. v. Erzeugn. a. Beton, Zement u. Kalksandstein f. d. Bau	-	-3,0	-3,7	-4,9	-2,0
26.62	H. v. Gipserzeugnissen f. d. Bau	-	.	.	.	.
26.63	H. v. Frischbeton (Transportbeton)	-	0,2	0,9	-2,4	-2,6
26.64	H. v. Mörtel u. anderem Beton (Trockenbeton)	-	-1,3	-1,1	2,9	4,3
26.65	H. v. Faserzementwaren	-	.	.	.	.
26.66	H. v. Erzeugnissen a. Beton, Zement u. Gips, a. n. g.	-	.	.	.	.
26.70	Be- u. Verarbeitung v. Natur- u. Naturwerksteinen, a. n. g.	-	.	.	.	.
26.81	H. v. Mühl-, Mahl-, Schleif-, Wetz-, Poliersteinen, Schleifstoffen	-	-0,4	-	21,2	21,7
26.82	H. v. sonst. Erzeugn. a. nicht metallischen Mineralien, a. n. g.	-4,0	-1,0	-1,3	1,1	2,1
26	Glasgewerbe, H. v. Keramik, Verarb. v. Steinen u. Erden	-0,4	-1,3	-1,8	0,6	2,0
DI	Glasgewerbe, H. v. Keramik, Verarb. v. Steinen u. Erden	-0,4	-1,3	-1,8	0,6	2,0
27.10	Erzeugung v. Roheisen, Stahl u. Ferrolegierungen	-	0,1	0,1	4,0	3,9
27.21	H. v. Rohren, Rohrform-, Rohrverschlussstücken a. Gusseisen	-	.	.	.	.
27.22	H. v. Stahlrohren, Rohrformstücken usw. a. Stahl	-	.	.	.	.
27.31	H. v. Blankstahl	-	.	.	.	.
27.32	H. v. Kaltband mit einer Breite v. weniger als 600 mm	-	.	.	.	.
27.33	H. v. Kaltprofilen	-	.	.	.	.
27.41	Erzeugung u. erste Bearbeitung v. Edelmetallen	-	.	.	.	.
27.42	Erzeugung u. erste Bearbeitung v. Aluminium	-	.	.	.	.
27.43	Erzeugung u. erste Bearbeitung v. Blei, Zink u. Zinn	-	0,7	0,4	5,0	4,3
27.44	Erzeugung u. erste Bearbeitung v. Kupfer	-	.	.	.	.
27.45	Erzeugung u. erste Bearbeitung v. sonst. NE-Metallen	-	.	.	.	.
27.51	Eisengießereien	-	0,6	0,7	1,5	0,8
27.52	Stahlgießereien	-	.	.	.	.
27.53	Leichtmetallgießereien	-	-0,3	-0,3	-5,7	-5,3
27.54	Buntmetallgießereien	-	.	.	.	.
27	Metallerzeugung u. -bearbeitung	-	0,0	0,1	1,1	1,2
28.11	H. v. Metallkonstruktionen	-	-0,4	-0,3	2,5	2,9
28.12	H. v. Ausbauelementen a. Metall	-	0,4	0,3	2,8	2,4
28.21	H. v. Metallbehältern m. Fassungsvermögen v. mehr a. 300 l	-	0,4	0,6	1,0	0,6
28.22	H. v. Heizkörpern u. -kesseln f. Zentralheizungen	-	-1,5	-0,8	2,3	3,9
28.30	H. v. Dampfkesseln (oh. Zentralheizungskessel)	-	-0,2	-0,8	9,6	9,8
28.40	H. v. Schmiede-, Press-, Zieh- u. Stanzteilen usw.	-	-0,5	-0,8	4,0	4,6
28.51	Oberflächenveredlung u. Wärmebehandlung	-	0,0	0,0	1,6	1,6
28.52	Mechanik, a. n. g.	-	-0,3	-0,3	1,5	1,8
28.62	H. v. Werkzeugen	-	0,0	0,0	5,2	5,2
28.63	H. v. Schlössern u. Beschlägen a. unedl. Metallen	-	-0,3	-0,3	0,6	0,9
28.71	H. v. Metallbehältern m. Fassungsverm. v. 300 l oder weniger	-	.	.	.	.
28.72	H. v. Verpackungen u. Verschlüssen a. Eisen, Stahl, NE-Metall	-	.	.	.	.
28.73	H. v. Drahtwaren	-	-0,6	-0,2	2,6	3,2

Monat November 2004

Bruttolohnsumme		Bruttogehaltsumme		Gesamtumsatz			Umsatz aus eigenen Erzeugnissen			WZ 2003
insgesamt	je Arbeiter	insgesamt	je Angest.	insgesamt	darunter Ausland	je tätiger Person	zusammen	darunter Ausland	je tätiger Person	
.	.	.	.	.	.	.	.	.	.	26.15
.	.	.	.	.	.	.	.	.	.	26.21
.	.	.	.	.	.	.	.	.	.	26.22
.	.	.	.	.	.	.	.	.	.	26.23
.	.	.	.	.	.	.	.	.	.	26.25
43,6	45,5	43,7	46,3	39,1	84,7	41,1	19,0	85,0	20,7	26.26
.	.	.	.	.	.	.	.	.	.	26.30
41,4	46,2	54,4	52,7	-20,4	.	-18,4	-20,7	.	-18,7	26.40
11,2	15,5	17,6	18,7	-14,5	170,9	-11,9	-16,3	170,9	-13,7	26.61
.	.	.	.	.	.	.	.	.	.	26.62
21,7	20,6	41,1	42,9	-20,7	x	-20,9	-19,7	x	-19,9	26.63
54,0	55,6	51,7	53,9	-29,9	.	-29,0	-30,7	.	-29,8	26.64
.	.	.	.	.	.	.	.	.	.	26.65
.	.	.	.	.	.	.	.	.	.	26.66
.	.	.	.	.	.	.	.	.	.	26.70
-14,1	-14,1	-19,1	-17,9	.	.	.	.	.	.	26.81
53,9	56,0	52,2	52,2	.	.	.	.	.	.	26.82
23,7	26,0	28,4	28,6	-7,7	11,8	-6,4	-9,8	12,1	-8,6	26
23,7	26,0	28,4	28,6	-7,7	11,8	-6,4	-9,8	12,1	-8,6	DI
24,5	24,4	16,6	16,6	5,2	.	5,1	5,2	.	5,1	27.10
.	.	.	.	.	.	.	.	.	.	27.21
.	.	.	.	.	.	.	.	.	.	27.22
.	.	.	.	.	.	.	.	.	.	27.31
.	.	.	.	.	.	.	.	.	.	27.32
.	.	.	.	.	.	.	.	.	.	27.33
.	.	.	.	.	.	.	.	.	.	27.41
.	.	.	.	.	.	.	.	.	.	27.42
-9,9	-10,3	1,3	-0,7	10,9	.	10,2	12,6	.	11,8	27.43
.	.	.	.	.	.	.	.	.	.	27.44
.	.	.	.	.	.	.	.	.	.	27.45
25,5	24,6	15,2	15,0	2,1	14,4	1,5	1,3	13,5	0,7	27.51
.	.	.	.	.	.	.	.	.	.	27.52
18,1	18,5	17,3	17,7	16,3	53,7	16,7	4,9	-5,4	5,3	27.53
.	.	.	.	.	.	.	.	.	.	27.54
20,2	20,2	16,8	17,3	6,8	12,4	6,8	6,0	9,1	6,0	27
11,3	11,7	7,3	7,9	34,1	.	34,7	36,7	.	37,2	28.11
17,8	17,4	38,5	37,3	1,4	.	1,0	1,3	.	0,9	28.12
15,7	15,1	11,5	11,5	.	.	.	.	.	.	28.21
57,2	58,6	14,8	20,1	.	.	.	.	.	.	28.22
16,3	17,2	11,0	9,1	42,6	-25,5	42,9	42,6	-25,5	42,8	28.30
22,7	23,7	16,9	16,0	6,0	20,2	6,6	6,2	20,2	6,7	28.40
16,3	16,3	16,3	16,3	6,5	44,9	6,6	6,3	44,9	6,4	28.51
14,3	14,6	15,0	15,6	6,4	33,4	6,8	2,0	3,7	2,4	28.52
-4,8	-4,7	-9,8	-10,1	-16,9	.	-17,0	-17,0	.	-17,1	28.62
21,8	22,1	15,0	15,4	5,2	.	5,5	5,0	.	5,3	28.63
.	.	.	.	.	.	.	.	.	.	28.71
.	.	.	.	.	.	.	.	.	.	28.72
45,2	45,5	24,5	27,4	1,7	.	2,3	1,7	.	2,3	28.73

## 2. Ergebnisse der Betriebe nach Wirtschaftszweigen

Noch: 2.2. Betriebe, Personen, Arbeitsstunden, Löhne, Gehälter, Umsatz – Veränderung zum Vormonat (in Prozent)

WZ 2003	Wirtschaftszweig Hauptgruppe	Betriebe	Tätige Personen		Geleistete Arbeits- stunden	Arbeits- stunden je tät. Person
			insgesamt	darunter Arbeiter		
28.74	H. v. Schrauben, Nieten, Ketten u. Federn	-	-0,2	-0,9	4,2	4,4
28.75	H. v. sonst. Metallwaren, a. n. g.	-	-0,4	-1,2	-0,4	0,0
28	H. v. Metallerzeugnissen	-	-0,3	-0,4	2,9	3,2
DJ	Metallerzeugung u. -bearbeitung, H. v. Metallerzeugnissen	-	-0,2	-0,3	2,5	2,7
29.11	H. v. Verbrennungsmotoren, Turbinen (oh. f. Luft-, Straßenfzg.)	-	.	.	.	.
29.12	H. v. Pumpen u. Kompressoren	-	-0,2	-0,5	3,7	3,9
29.13	H. v. Armaturen	-	.	.	.	.
29.14	H. v. Lagern, Getrieben, Zahnrädern u. Antriebselementen	-	-0,7	-0,8	2,9	3,6
29.21	H. v. Öfen u. Brennern	-	-0,2	-0,7	9,1	9,3
29.22	H. v. Hebezeugen u. Fördermitteln	-	0,1	0,4	6,2	6,2
29.23	H. v. kälte- u. lufttechn. Erzeugnissen, nicht f. d. Haushalt	-	-0,5	-1,6	0,4	0,9
29.24	H. v. sonst. nicht wirtschaftszweigspez. Maschinen, a. n. g.	-	0,2	-0,8	-6,7	-6,9
29.31	H. v. land- u. forstwirtschaftlichen Zugmaschinen	-	.	.	.	.
29.32	H. v. sonst. land- u. forstwirtschaftlichen Maschinen	-	.	.	.	.
29.41	H. v. handgeführten kraftbetriebenen Werkzeugen	-	2,6	2,8	3,4	0,8
29.42	H. v. Werkzeugmaschinen f. d. Metallbearbeitung	-	-0,8	-1,4	1,8	2,7
29.43	H. v. Werkzeugmaschinen, a. n. g.	-	0,3	0,2	3,2	2,8
29.51	H. v. Masch. f. d. Metallerzeugung, v. Walzwerkseinricht. usw.	-	1,4	1,9	10,0	8,5
29.52	H. v. Bergwerks-, Bau- u. Baustoffmaschinen	-	-0,7	-0,8	2,6	3,4
29.53	H. v. Masch. f. d. Ernährungsgewerbe u. d. Tabakverarbeitung	-	-0,9	-0,9	7,5	8,5
29.54	H. v. Masch. f. d. Textil-, Bekleidungs- u. Ledergewerbe	-	-2,5	-3,1	1,0	3,6
29.55	H. v. Masch. f. d. Papiergewerbe	-	0,5	-1,4	-	-0,5
29.56	H. v. Masch. f. bestimmte Wirtschaftszweige, a. n. g.	-	-0,1	0,0	5,0	5,1
29.71	H. v. elektrischen Haushaltsgeräten	-	-0,8	-0,9	5,6	6,4
29.72	H. v. nichtelektr. Heiz-, Koch-, Heißwasser-, Heißluftger. a. n. g.	-	-0,8	-0,3	-1,9	-1,1
29	Maschinenbau	-	-0,3	-0,5	3,0	3,3
DK	Maschinenbau	-	-0,3	-0,5	3,0	3,3
30.02	H. v. Datenverarbeitungsgeräten u. -einrichtungen	-	1,7	-0,9	8,7	6,9
30	H. v. Büromaschinen, DV-Geräten u. -Einrichtungen	-	1,7	-0,9	8,7	6,9
31.10	H. v. Elektromotoren, Generatoren u. Transformatoren	-	-0,1	-0,1	2,6	2,7
31.20	H. v. Elektrizitätsverteilungs- u. -schalteinrichtungen	-	0,4	-0,1	12,7	12,2
31.30	H. v. isolierten Elektrokabeln, -leitungen u. -drähten	-	.	.	.	.
31.40	H. v. Akkumulatoren u. Batterien	-	.	.	.	.
31.50	H. v. elektrischen Lampen u. Leuchten	-	-0,4	-0,6	-	0,4
31.61	H. v. elektr. Ausrüstungen f. Motoren u. Fahrzeuge, a. n. g.	-	-5,1	-6,1	-	5,4
31.62	H. v. sonst. elektrischen Ausrüstungen, a. n. g.	-	-1,7	-0,5	1,4	3,3
31	H. v. Geräten der Elektrizitätserzeugung, -verteilung u. Ä.	-	-1,2	-1,3	5,4	6,7
32.10	H. v. elektronischen Bauelementen	-	1,0	0,3	5,1	4,1
32.20	H. v. Geräten u. Einrichtungen d. Telekommunikationstechnik	-	0,0	-0,2	5,0	5,0
32.30	H. v. Rundfunkgeräten sowie phono- u. videotechn. Geräten	-	-1,3	-1,7	2,3	3,6
32	Rundfunk- u. Nachrichtentechnik	-	0,7	0,1	5,0	4,3
33.10	H. v. medizinischen Geräten u. orthopädischen Erzeugnissen	-	-2,8	-3,4	-1,1	1,8
33.20	H. v. Mess-, Kontroll-, Navigations- u. ä. Instrumenten usw.	-	0,3	-0,8	4,3	3,9
33.30	H. v. industriellen Prozesssteuerungseinrichtungen	-	0,9	-	1,9	1,0

Monat November 2004

Bruttolohnsumme		Bruttogehaltsumme		Gesamtumsatz			Umsatz aus eigenen Erzeugnissen			WZ 2003
insgesamt	je Arbeiter	insgesamt	je Angest.	insgesamt	darunter Ausland	je tätiger Person	zusammen	darunter Ausland	je tätiger Person	
37,6	38,8	39,8	37,2	-0,6	-2,8	-0,4	-0,3	-2,3	-0,1	28.74
16,1	17,5	28,8	25,7	0,5	0,8	0,9	-0,9	0,8	-0,5	28.75
16,0	16,4	11,9	11,7	11,6	-12,2	11,8	10,2	-15,4	10,4	28
17,2	17,5	13,1	13,0	9,7	0,1	10,0	8,5	-2,8	8,8	DJ
.	.	.	.	.	.	.	.	.	.	29.11
27,5	28,1	8,6	7,9	7,5	7,8	7,6	7,3	8,3	7,5	29.12
.	.	.	.	.	.	.	.	.	.	29.13
6,3	7,1	7,0	7,4	-2,5	-8,6	-1,9	-2,7	-8,7	-2,0	29.14
13,3	14,1	23,0	22,1	19,5	.	19,8	9,7	.	9,9	29.21
19,3	18,8	29,0	29,8	13,5	254,5	13,4	11,2	259,1	11,1	29.22
11,1	12,9	2,4	1,4	-1,1	1,1	-0,6	-0,4	1,5	0,1	29.23
17,9	18,8	26,2	24,5	4,1	.	3,8	4,2	.	4,0	29.24
.	.	.	.	.	.	.	.	.	.	29.31
.	.	.	.	.	.	.	.	.	.	29.32
39,3	35,4	40,2	38,3	.	.	.	.	.	.	29.41
1,1	2,6	13,6	13,7	40,4	79,8	41,6	39,0	79,0	40,2	29.42
15,1	14,9	11,0	10,3	.	.	.	.	.	.	29.43
4,5	2,6	-	-	-8,4	.	-9,6	-7,9	.	-9,1	29.51
4,8	5,7	18,4	19,1	-37,1	.	-36,6	-48,1	.	-47,7	29.52
16,1	17,2	11,8	12,7	8,0	12,7	9,0	8,2	12,7	9,1	29.53
15,3	18,9	13,3	14,7	26,7	101,3	29,9	25,8	100,4	29,0	29.54
-5,8	-4,5	-9,6	-13,3	-14,5	.	-14,9	-17,1	.	-17,5	29.55
29,8	29,8	26,4	26,9	-16,9	-17,7	-16,8	-17,8	-18,2	-17,7	29.56
31,1	32,3	11,4	11,4	11,6	.	12,5	16,2	.	17,1	29.71
10,2	10,6	33,2	36,4	-15,2	.	-14,5	-15,6	.	-14,9	29.72
19,3	19,9	19,5	19,5	-2,1	1,0	-1,8	-2,9	1,0	-2,6	29
19,3	19,9	19,5	19,5	-2,1	1,0	-1,8	-2,9	1,0	-2,6	DK
31,1	32,3	19,4	12,9	2,6	.	0,9	-1,1	.	-2,7	30.02
31,1	32,3	19,4	12,9	2,6	.	0,9	-1,1	.	-2,7	30
12,1	12,2	17,7	17,7	13,8	-10,1	13,9	13,2	-9,9	13,2	31.10
25,2	25,4	24,4	22,8	11,2	16,4	10,8	11,7	17,7	11,2	31.20
.	.	.	.	.	.	.	.	.	.	31.30
.	.	.	.	.	.	.	.	.	.	31.40
31,1	31,9	17,8	17,8	-11,9	-23,2	-11,5	-11,6	-25,7	-11,3	31.50
47,3	56,9	28,3	28,3	-5,5	.	-0,4	-5,5	.	-0,4	31.61
41,6	42,4	51,8	55,8	45,3	.	47,9	47,9	.	50,5	31.62
22,2	23,9	24,8	25,8	8,7	-3,1	10,0	9,2	-1,6	10,5	31
41,7	41,3	46,6	44,4	10,7	.	9,6	13,6	.	12,5	32.10
49,9	50,1	42,0	41,8	21,8	.	21,8	23,0	.	23,0	32.20
27,6	29,8	12,6	13,1	27,7	-19,9	29,4	29,7	-20,0	31,4	32.30
42,6	42,5	45,0	43,2	12,0	.	11,2	14,7	.	14,0	32
5,1	8,8	14,2	15,7	7,6	19,9	10,8	6,6	20,2	9,8	33.10
31,2	32,2	34,3	32,5	-6,4	-13,7	-6,7	-7,4	-14,8	-7,7	33.20
22,4	22,4	11,7	9,3	-18,8	.	-19,5	-18,6	.	-19,3	33.30

## 2. Ergebnisse der Betriebe nach Wirtschaftszweigen

Noch: 2.2. Betriebe, Personen, Arbeitsstunden, Löhne, Gehälter, Umsatz – Veränderung zum Vormonat (in Prozent)

WZ 2003	Wirtschaftszweig Hauptgruppe	Betriebe	Tätige Personen		Geleistete Arbeits- stunden	Arbeits- stunden je tät. Person
			insgesamt	darunter Arbeiter		
33.40	H. v. optischen u. fotografischen Geräten	-	1,9	1,4	-	-1,9
33.50	H. v. Uhren	-	0,9	0,8	5,3	4,3
33	Medizin-, Mess-, Steuer-, Regelungstechnik, Optik, H. v. Uhren	-	-1,0	-2,0	1,8	2,8
DL	H. v. Büromaschinen; Elektrotechnik, Feinmechanik, Optik	-	-0,3	-1,0	4,6	4,9
34.10	H. v. Kraftwagen u. Kraftwagenmotoren	-	0,2	0,2	1,4	1,2
34.20	H. v. Karosserien, Aufbauten u. Anhängern	-	-	-	2,7	2,7
34.30	H. v. Teilen u. Zubehör f. Kraftwagen u. Kraftwagenmotoren	1,7	0,7	0,4	4,7	3,9
34	H. v. Kraftwagen u. Kraftwagenteilen	1,1	0,4	0,3	3,0	2,5
35.11	Schiffbau (oh. Boots- u. Yachtbau)	-	.	.	.	.
35.12	Boots- u. Yachtbau	-	.	.	.	.
35.20	Bahnindustrie	-	-0,4	-0,4	-9,6	-9,3
35.30	Luft- u. Raumfahrzeugbau	-	.	.	.	.
35.41	H. v. Krafträdern	-	.	.	.	.
35.42	H. v. Fahrrädern	-	-0,3	0,3	9,3	9,5
35.43	H. v. Behindertenfahrzeugen	-	.	.	.	.
35	Sonstiger Fahrzeugbau	-	-0,1	-0,1	-5,5	-5,4
DM	Fahrzeugbau	0,8	0,3	0,2	1,4	1,1
36.11	H. v. Sitzmöbeln	-	-2,0	-2,6	0,6	2,6
36.12	H. v. Büro- u. Ladenmöbeln	-	-0,4	-0,9	4,4	4,8
36.13	H. v. Küchenmöbeln	-	-1,8	-0,7	-	1,9
36.14	H. v. sonst. Möbeln	-	-0,5	-0,6	3,7	4,2
36.15	H. v. Matratzen	-	0,9	0,7	5,8	4,9
36.30	H. v. Musikinstrumenten	-	-0,8	-1,1	5,3	6,2
36.40	H. v. Sportgeräten	-	4,5	5,7	-	-4,3
36.50	H. v. Spielwaren	-	0,4	0,7	-	-0,4
36.62	H. v. Besen u. Bürsten	-	-	-	-	-
36.63	H. v. Erzeugnissen, a. n. g.	-	1,1	0,2	-	-1,1
36	H. v. Möbeln, Schmuck, Musikinstr., Sportgeräten, Spielw.	-	-0,5	-0,7	2,5	3,0
37.10	Recycling v. metallischen Altmaterialien u. Reststoffen	-	0,9	2,8	5,6	4,6
37.20	Recycling v. nicht metallischen Altmaterialien u. Reststoffen	-	-2,4	-3,2	0,7	3,2
37	Recycling	-	-2,0	-2,7	1,2	3,3
DN	H. v. Möbeln, Schmuck, Musikinstr., Sportg., Spielw., Recycl.	-	-0,7	-0,9	2,5	3,2
D	Verarbeitendes Gewerbe	-0,1	-0,3	-0,5	2,6	2,9
Hauptgruppen:						
A+EN	Vorleistungsgüterproduzenten und Energie	-0,2	-0,4	-0,7	2,9	3,3
B	Investitionsgüterproduzenten	0,1	-0,1	-0,3	2,5	2,6
GG	Gebrauchsgüterproduzenten	-	-0,7	-0,9	3,2	3,9
VG	Verbrauchsgüterproduzenten	-0,2	-0,2	-0,3	1,8	2,0
<b>Insgesamt</b>		<b>-0,1</b>	<b>-0,3</b>	<b>-0,5</b>	<b>2,6</b>	<b>2,8</b>

Monat November 2004

Bruttolohnsumme		Bruttogehaltsumme		Gesamtumsatz			Umsatz aus eigenen Erzeugnissen			WZ 2003
insgesamt	je Arbeiter	insgesamt	je Angest.	insgesamt	darunter Ausland	je tätiger Person	zusammen	darunter Ausland	je tätiger Person	
20,9	19,3	14,5	10,9	.	.	.	.	.	.	33.40
29,3	28,2	72,8	71,1	.	.	.	.	.	.	33.50
16,4	18,8	31,2	30,4	-3,4	-6,4	-2,4	-4,3	-7,0	-3,4	33
29,2	30,5	37,2	36,3	9,0	6,8	9,3	10,4	7,1	10,7	DL
30,1	29,8	28,5	28,1	-6,5	.	-6,7	-6,5	.	-6,6	34.10
8,1	8,1	4,4	4,4	3,2	.	3,2	-1,9	.	-1,9	34.20
12,1	11,7	18,1	15,8	0,4	13,9	-0,3	1,6	13,8	0,9	34.30
21,8	21,5	22,2	20,9	-3,9	-1,7	-4,3	-3,7	-1,7	-4,1	34
.	.	.	.	.	.	.	.	.	.	35.11
.	.	.	.	.	.	.	.	.	.	35.12
15,2	15,7	6,4	6,6	-32,9	.	-32,6	-34,2	.	-34,0	35.20
.	.	.	.	.	.	.	.	.	.	35.30
.	.	.	.	.	.	.	.	.	.	35.41
4,7	4,3	-	2,3	4,6	.	4,8	4,6	.	4,8	35.42
.	.	.	.	.	.	.	.	.	.	35.43
19,8	19,9	11,2	11,2	-30,4	-49,9	-30,4	-31,3	-49,9	-31,2	35
21,4	21,2	19,1	18,2	-6,0	-4,2	-6,3	-5,8	-4,2	-6,1	DM
13,0	16,0	16,0	15,0	4,0	.	6,1	4,0	.	6,1	36.11
6,7	7,7	4,3	3,5	8,6	37,5	9,1	7,7	38,0	8,1	36.12
17,6	18,4	26,2	31,2	7,7	.	9,7	7,4	.	9,4	36.13
26,8	27,6	13,8	14,2	6,0	18,5	6,6	6,0	18,4	6,5	36.14
22,9	22,0	34,6	32,0	-8,5	.	-9,3	-8,5	.	-9,3	36.15
16,5	17,7	9,2	8,5	17,1	-9,9	18,1	24,7	-8,4	25,7	36.30
3,4	-2,2	24,2	24,2	.	.	.	.	.	.	36.40
14,5	13,7	17,1	18,3	.	.	.	.	.	.	36.50
12,6	12,6	7,9	7,9	-8,0	.	-8,0	-5,6	.	-5,6	36.62
21,3	21,0	14,8	10,9	6,8	.	5,6	2,0	.	0,9	36.63
17,4	18,2	14,5	14,2	5,2	1,3	5,7	5,5	2,3	6,0	36
28,3	24,8	20,2	23,6	1,2	.	0,3	1,2	.	0,3	37.10
25,4	29,6	19,7	19,7	-6,4	.	-4,1	-8,5	.	-6,3	37.20
25,7	29,1	19,6	20,1	-4,1	28,6	-2,1	-4,8	30,2	-2,8	37
18,5	19,6	15,4	15,2	3,5	4,0	4,2	3,9	5,2	4,6	DN
22,0	22,6	23,9	23,6	0,5	-0,8	0,7	0,1	-1,3	0,4	D
19,5	20,3	24,5	24,0	1,9	3,0	2,3	2,0	2,7	2,4	A+EN
20,3	20,7	20,7	20,3	-1,2	-2,7	-1,1	-1,7	-2,9	-1,6	B
18,6	19,7	25,3	25,4	4,4	-3,1	5,1	4,5	-2,8	5,2	GG
26,0	26,3	25,0	24,9	0,2	-6,3	0,4	-0,9	-11,2	-0,7	VG
20,7	21,3	23,1	22,7	0,4	-0,8	0,6	0,0	-1,3	0,3	

## 2. Ergebnisse der Betriebe nach Wirtschaftszweigen

### 2.3. Betriebe, Personen, Arbeitsstunden, Löhne, Gehälter, Umsatz – Veränd. zum Vorjahresmonat (in Prozent)

WZ 2003	Wirtschaftszweig Hauptgruppe	Betriebe	Tätige Personen		Geleistete Arbeits- stunden	Arbeits- stunden je tät. Person
			insgesamt	darunter Arbeiter		
10.20	Braunkohlenbergbau u. -veredlung	-	.	.	.	.
10	Kohlenbergbau, Torfgewinnung	-	.	.	.	.
CA	Kohlenbergbau, Torfgewinnung, Gew. v. Erdöl, Erdgas usw.	-	.	.	.	.
14.11	Gew. v. Naturwerksteinen u. Natursteinen, a. n. g.	7,9	-3,4	-2,3	-	3,6
14.12	Gew. v. Kalk- u. Gipsstein sowie Anhydrit, Dolomit u. Kreide	50,0	.	.	.	.
14.21	Gew. v. Kies u. Sand	-35,4	-15,4	-14,4	-12,9	2,9
14.22	Gew. v. Ton u. Kaolin	33,3	7,4	7,9	10,0	2,4
14.30	Gew. v. Mineralien f. d. H. v. chemischen Erzeugnissen	x	x	x	x	x
14	Gew. v. Steinen u. Erden, sonst. Bergbau	-12,1	.	.	.	.
CB	Erzbergbau, Gew. v. Steinen u. Erden, sonst. Bergbau	-12,1	.	.	.	.
C	Bergbau u. Gewinnung v. Steinen u. Erden	-11,8	-0,4	1,6	6,1	6,5
15.11	Schlachten (oh. Schlachten v. Geflügel)	11,1	.	.	.	.
15.12	Schlachten v. Geflügel	-33,3	.	.	.	.
15.13	Fleischverarbeitung	33,9	18,7	16,9	27,8	7,7
15.20	Fischverarbeitung	-16,7	-	2,5	14,3	14,3
15.31	Kartoffelverarbeitung	-	.	.	.	.
15.32	H. v. Frucht- u. Gemüsesäften	-11,1	.	.	.	.
15.33	Obst- u. Gemüseverarbeitung, a. n. g.	6,3	-2,8	-3,8	7,9	11,1
15.41	H. v. rohen Ölen u. Fetten	-	.	.	.	.
15.43	H. v. Margarine u. ä. Nahrungsfetten	-	.	.	.	.
15.51	Milchverarbeitung	18,2	.	.	.	.
15.61	Mahl- u. Schälsmühlen	-	-1,7	-5,6	5,9	7,7
15.71	H. v. Futtermitteln für Nutztiere	25,0	.	.	.	.
15.72	H. v. Futtermitteln für sonst. Tiere	-	.	.	.	.
15.81	H. v. Backwaren (oh. Dauerbackwaren)	52,5	26,4	31,4	30,3	3,1
15.82	H. v. Dauerbackwaren	-	-8,3	-10,0	-1,3	7,7
15.84	H. v. Süßwaren (oh. Dauerbackwaren)	-12,5	-11,3	-10,1	-3,7	8,5
15.85	H. v. Teigwaren	100,0	.	.	.	.
15.86	Verarb. v. Kaffee u. Tee, H. v. Kaffee-Ersatz	-	.	.	.	.
15.87	H. v. Würzmitteln u. Soßen	-	.	.	.	.
15.89	H. v. sonst. Nahrungsmitteln (oh. Getränke)	-	3,7	4,5	11,5	7,5
15.91	H. v. Spirituosen	16,7	5,0	10,9	3,8	-1,1
15.93	H. v. Traubenwein	-33,3	.	.	.	.
15.96	H. v. Bier	-	2,7	4,6	4,8	2,1
15.97	H. v. Malz	-	.	.	.	.
15.98	Gew. natürl. Mineralwässer, H. v. Erfrischungsgetränken	-	-	-2,8	1,3	1,3
15	Ernährungsgewerbe	24,7	.	.	.	.
16.00	Tabakverarbeitung	-	.	.	.	.
16	Tabakverarbeitung	-	.	.	.	.
DA	Ernährungsgewerbe u. Tabakverarbeitung	24,6	11,6	11,8	17,9	5,7
17.11	Baumwollaufbereitung u. -spinnerei	-	-23,0	-25,8	-23,3	-0,4
17.13	Wollaufbereitung u. Kammgarnspinnerei	-	.	.	.	.
17.16	H. v. Nähgarn	-	.	.	.	.

Monat November 2004

Bruttolohnsumme		Bruttogehaltsumme		Gesamtumsatz			Umsatz aus eigenen Erzeugnissen			WZ 2003
insgesamt	je Arbeiter	insgesamt	je Angest.	insgesamt	darunter Ausland	je tätiger Person	zusammen	darunter Ausland	je tätiger Person	
.	.	.	.	.	.	.	.	.	.	10.20
.	.	.	.	.	.	.	.	.	.	10
.	.	.	.	.	.	.	.	.	.	CA
-11,7	-9,6	3,4	11,5	-21,4	.	-18,6	-20,1	.	-17,3	14.11
.	.	.	.	.	.	.	.	.	.	14.12
-8,6	6,8	-21,8	-5,0	-57,6	.	-49,8	-61,9	.	-55,0	14.21
5,7	-2,0	6,4	1,4	-4,1	.	-10,7	-8,8	.	-15,1	14.22
x	x	x	x	x	x	x	x	x	x	14.30
.	.	.	.	.	.	.	.	.	.	14
.	.	.	.	.	.	.	.	.	.	CB
0,5	-1,1	-1,8	4,6	-11,6	-35,7	-11,2	-11,5	-35,7	-11,2	C
.	.	.	.	.	.	.	.	.	.	15.11
.	.	.	.	.	.	.	.	.	.	15.12
26,8	8,5	23,0	0,2	30,1	.	9,6	40,5	.	18,4	15.13
5,3	2,7	17,4	29,7	10,9	x	10,9	13,4	x	13,4	15.20
.	.	.	.	.	.	.	.	.	.	15.31
.	.	.	.	.	.	.	.	.	.	15.32
12,0	16,4	1,6	1,1	1,3	.	4,2	2,1	.	5,1	15.33
.	.	.	.	.	.	.	.	.	.	15.41
.	.	.	.	.	.	.	.	.	.	15.43
.	.	.	.	.	.	.	.	.	.	15.51
-18,1	-13,2	-13,3	-18,5	9,7	x	11,6	0,3	x	2,0	15.61
.	.	.	.	.	.	.	.	.	.	15.71
.	.	.	.	.	.	.	.	.	.	15.72
31,3	-0,1	15,3	-2,0	34,0	.	6,1	34,4	.	6,4	15.81
-4,9	5,6	-4,8	-7,2	2,3	-26,6	11,6	2,1	-26,6	11,3	15.82
-3,4	7,4	-8,1	12,9	27,9	.	44,2	28,0	.	44,3	15.84
.	.	.	.	.	.	.	.	.	.	15.85
.	.	.	.	.	.	.	.	.	.	15.86
.	.	.	.	.	.	.	.	.	.	15.87
4,1	-0,4	5,6	4,6	.	.	.	.	.	.	15.89
11,4	0,4	12,2	21,7	.	.	.	.	.	.	15.91
.	.	.	.	.	.	.	.	.	.	15.93
-6,3	-10,4	-4,9	-4,6	17,5	.	14,5	16,5	.	13,5	15.96
.	.	.	.	.	.	.	.	.	.	15.97
-6,1	-3,4	-3,8	-10,3	15,2	x	15,2	17,0	x	17,0	15.98
.	.	.	.	.	.	.	.	.	.	15
.	.	.	.	.	.	.	.	.	.	16.00
.	.	.	.	.	.	.	.	.	.	16
9,7	-1,9	5,7	-4,8	10,7	31,3	-0,8	7,3	29,2	-3,8	DA
-17,4	11,3	-12,1	-4,0	-22,0	-22,6	1,3	-26,7	-27,5	-4,8	17.11
.	.	.	.	.	.	.	.	.	.	17.13
.	.	.	.	.	.	.	.	.	.	17.16

## 2. Ergebnisse der Betriebe nach Wirtschaftszweigen

Noch: 2.3. Betriebe, Personen, Arbeitsstunden, Löhne, Gehälter, Umsatz – Veränd. zum Vorjahresmonat (in Prozent)

WZ 2003	Wirtschaftszweig Hauptgruppe	Betriebe	Tätige Personen		Geleistete Arbeits- stunden	Arbeits- stunden je tät. Person
			insgesamt	darunter Arbeiter		
17.21	Baumwollweberei	-	1,0	-3,0	13,3	12,2
17.23	Kammgarnweberei	-	.	.	.	.
17.24	Seiden- u. Filamentgarnweberei	-	147,0	177,6	137,5	-3,8
17.25	Sonst. Weberei	50,0	.	.	.	.
17.30	Textilveredlung	17,6	5,4	4,2	3,4	-1,9
17.40	H. v. konfektionierten Textilwaren (oh. Bekleidung)	3,0	-4,9	-4,8	5,4	10,8
17.51	H. v. Teppichen	-25,0	.	.	.	.
17.52	H. v. Seilerwaren	-	.	.	.	.
17.53	H. v. Vliesstoff u. Erzeugnissen daraus (oh. Bekleidung)	-	0,2	-0,4	4,1	3,9
17.54	Textilgewerbe, a. n. g.	-5,6	-10,1	-11,4	1,1	12,4
17.60	H. v. gewirktem u. gestricktem Stoff	-14,3	-17,1	-12,8	-16,9	0,2
17.71	H. v. Strumpfwaren	7,7	-11,5	-11,3	-11,8	-0,3
17.72	H. v. Pullovern, Strickjacken u. ä. Waren	-50,0	-56,6	-63,1	-57,7	-2,6
17	Textilgewerbe	-1,3	-5,1	-6,1	1,8	7,3
18.21	H. v. Arbeits- u. Berufsbekleidung	-14,3	-21,0	-27,1	-16,3	5,9
18.22	H. v. Oberbekleidung (oh. Arbeits- u. Berufsbekleidung)	-44,4	-72,6	-71,6	-70,6	7,3
18.23	H. v. Wäsche	-5,0	-13,9	-16,0	-9,2	5,5
18.24	H. v. sonst. Bekleidung u. Bekleidungszubehör	-	-4,0	-4,4	-	4,2
18	Bekleidungsgewerbe	-15,0	-29,9	-32,3	-24,9	7,1
DB	Textil- u. Bekleidungsgewerbe	-4,1	-8,9	-9,8	-2,1	7,4
19.10	H. v. Leder u. Lederfaserstoff	-	.	.	.	.
19.20	Lederverarbeitung (oh. H. v. Lederbekleidung u. Schuhen)	-25,0	-31,2	-32,1	-28,6	3,9
19.30	H. v. Schuhen	-12,5	1,4	-4,0	9,2	7,7
19	Ledergewerbe	-14,3	.	.	.	.
DC	Ledergewerbe	-14,3	.	.	.	.
20.10	Säge-, Hobel- u. Holzimprägnierwerke	-5,9	2,7	4,3	8,8	5,9
20.20	H. v. Furnier-, Sperrholz-, Holzfasern- u. Holzspanplatten	-	.	.	.	.
20.30	H. v. Konstruktions-, Fertigbauteil-, Ausbauelement-, Fertigt. a. Holz	3,1	2,1	3,5	4,2	2,1
20.40	H. v. Verpackungsm., Lagerbehältern, Ladungsträgern a. Holz	-	.	.	.	.
20.51	H. v. Holzwaren, a. n. g. (oh. H. v. Möbeln)	40,0	15,5	14,6	23,4	6,9
20	Holzgewerbe (oh. H. v. Möbeln)	8,1	5,9	6,8	11,4	5,2
DD	Holzgewerbe (oh. H. v. Möbeln)	8,1	5,9	6,8	11,4	5,2
21.12	H. v. Papier, Karton u. Pappe	-	-1,4	-2,1	-0,3	1,1
21.21	H. v. Wellpapier, -pappe u. Verpackungsmitteln a. Papier usw.	4,0	0,2	0,3	2,3	2,1
21.22	H. v. Haushalts-, Hygiene-, Toilettenartikeln a. Zellstoff usw.	-	2,8	1,3	7,8	4,9
21.23	H. v. Schreibwaren u. Bürobedarf a. Papier, Karton u. Pappe	-	-10,9	-10,1	-11,5	-0,7
21.24	H. v. Tapeten	-	.	.	.	.
21.25	H. v. sonst. Waren a. Papier, Karton u. Pappe	-	.	.	.	.
21	Papiergewerbe	1,4	-1,4	-2,0	0,4	1,8
22.11	Verlegen v. Büchern	14,3	-1,8	-27,8	-1,7	0,1
22.12	Verlegen v. Zeitungen	-	-6,6	-2,2	-1,3	5,6
22.13	Verlegen v. Zeitschriften	-	.	.	.	.
22.21	Drucken v. Zeitungen	-	.	.	.	.

Monat November 2004

Bruttolohnsumme		Bruttogehaltsumme		Gesamtumsatz			Umsatz aus eigenen Erzeugnissen			WZ 2003
insgesamt	je Arbeiter	insgesamt	je Angest.	insgesamt	darunter Ausland	je tätiger Person	zusammen	darunter Ausland	je tätiger Person	
17,3	20,9	30,7	16,7	8,0	-5,0	7,0	7,7	-4,0	6,7	17.21
.	.	.	.	.	.	.	.	.	.	17.23
107,7	-25,2	51,8	-18,9	.	.	.	.	.	.	17.24
.	.	.	.	.	.	.	.	.	.	17.25
13,4	8,8	2,5	-5,5	2,8	38,5	-2,5	3,3	46,0	-2,0	17.30
4,2	9,4	2,8	8,4	4,0	2,9	9,4	1,2	2,5	6,4	17.40
.	.	.	.	.	.	.	.	.	.	17.51
.	.	.	.	.	.	.	.	.	.	17.52
13,9	14,4	22,0	17,5	6,7	.	6,5	6,7	.	6,5	17.53
0,1	12,9	-7,4	-2,0	7,0	16,9	18,9	7,5	18,3	19,5	17.54
-45,1	-37,0	-57,9	-41,9	-5,4	1,4	14,2	-5,4	1,4	14,2	17.60
-6,9	5,0	-6,1	7,3	.	.	.	.	.	.	17.71
-65,5	-6,5	-21,7	10,2	.	.	.	.	.	.	17.72
-1,6	4,8	-2,8	-1,1	4,3	6,3	10,0	4,2	6,8	9,8	17
-31,4	-6,0	-11,0	2,9	.	.	.	.	.	.	18.21
-78,1	-23,0	-80,1	-17,2	.	.	.	.	.	.	18.22
-10,3	6,9	-24,9	-18,3	-37,6	-24,6	-27,5	-34,2	-24,5	-23,6	18.23
-2,1	2,5	-2,3	0,4	.	.	.	.	.	.	18.24
-32,4	-0,2	-29,8	-7,6	-54,1	-58,9	-34,6	-53,1	-57,1	-33,1	18
-5,0	5,3	-7,1	-1,3	-4,6	2,6	4,7	-4,4	3,2	4,9	DB
.	.	.	.	.	.	.	.	.	.	19.10
-34,7	-3,9	-22,2	6,1	.	.	.	.	.	.	19.20
8,4	12,9	73,1	-1,4	.	.	.	.	.	.	19.30
.	.	.	.	.	.	.	.	.	.	19
.	.	.	.	.	.	.	.	.	.	DC
6,3	1,9	-16,0	-12,0	26,5	108,3	23,3	21,8	108,3	18,6	20.10
.	.	.	.	.	.	.	.	.	.	20.20
-1,3	-4,7	-9,7	-6,8	-1,9	.	-3,9	-4,0	.	-6,0	20.30
.	.	.	.	.	.	.	.	.	.	20.40
15,8	1,0	33,7	9,8	30,5	120,9	13,0	35,9	127,2	17,7	20.51
1,2	-5,3	-0,7	-2,8	10,3	.	4,2	14,5	.	8,2	20
1,2	-5,3	-0,7	-2,8	10,3	.	4,2	14,5	.	8,2	DD
-6,9	-4,9	-14,6	-15,1	14,7	.	16,3	14,2	.	15,7	21.12
2,5	2,2	-0,5	-0,2	5,5	-8,4	5,3	4,3	-7,2	4,1	21.21
10,8	9,4	-18,9	-26,4	33,2	18,4	29,6	32,1	17,0	28,5	21.22
0,3	11,6	-14,6	-1,2	8,7	22,3	22,0	7,7	22,3	20,9	21.23
.	.	.	.	.	.	.	.	.	.	21.24
.	.	.	.	.	.	.	.	.	.	21.25
-1,4	0,6	-11,2	-11,6	15,1	.	16,7	13,0	.	14,6	21
-26,1	2,3	-5,7	-5,2	.	.	.	.	.	.	22.11
-3,9	-1,8	-4,8	3,7	-2,2	x	4,7	-2,2	x	4,7	22.12
.	.	.	.	.	.	.	.	.	.	22.13
.	.	.	.	.	.	.	.	.	.	22.21

## 2. Ergebnisse der Betriebe nach Wirtschaftszweigen

Noch: 2.3. Betriebe, Personen, Arbeitsstunden, Löhne, Gehälter, Umsatz – Veränd. zum Vorjahresmonat (in Prozent)

WZ 2003	Wirtschaftszweig Hauptgruppe	Betriebe	Tätige Personen		Geleistete Arbeits- stunden	Arbeits- stunden je tät. Person
			insgesamt	darunter Arbeiter		
22.22	Drucken anderer Druckerzeugnisse	-2,1	4,1	3,9	10,5	6,1
22.23	Druckweiterverarbeitung	-50,0	.	.	.	.
22.24	Druck- u. Mediovorstufe	-	14,5	-3,7	7,1	-6,5
22.25	Erbringung v. sonst. druckbezogenen Dienstleistungen	-	.	.	.	.
22.31	Vervielfältigung v. bespielten Tonträgern	-	.	.	.	.
22	Verlagsgew., Druckgew., Vervielf. bespielter Tonträger usw.	-2,4	-2,8	-0,6	2,4	5,3
DE	Papier-, Verlags- u. Druckgewerbe	-0,7	-2,2	-1,3	1,5	3,8
23.20	Mineralölverarbeitung	-	.	.	.	.
23	Kokerei, Mineralölverarb., H. u. Verarb. v. Spalt-, Brutstoffen	-	.	.	.	.
DF	Kokerei, Mineralölverarb., H. u. Verarb. v. Spalt-, Brutstoffen	-	.	.	.	.
24.11	H. v. Industriegasen	-	.	.	.	.
24.12	H. v. Farbstoffen u. Pigmenten	-	.	.	.	.
24.13	H. v. sonst. anorganischen Grundstoffen u. Chemikalien	-	.	.	.	.
24.14	H. v. sonst. organischen Grundstoffen u. Chemikalien	-	.	.	.	.
24.15	H. v. Düngemitteln u. Stickstoffverbindungen	-	.	.	.	.
24.16	H. v. Kunststoffen in Primärformen	-11,1	-0,1	-0,8	5,8	5,8
24.20	H. v. Schädlingsbekämpfungs-, Pflanzenschutzmitteln usw.	-	.	.	.	.
24.30	H. v. Anstrichmitteln, Druckfarben u. Kitten	-9,1	-0,5	0,2	5,6	6,1
24.41	H. v. pharmazeutischen Grundstoffen	-50,0	.	.	.	.
24.42	H. v. pharmaz. Spezialitäten u. sonst. pharmaz. Erzeugnissen	8,3	.	.	.	.
24.51	H. v. Seifen, Wasch-, Reinigungs- u. Poliermitteln	-	0,6	3,1	15,9	15,2
24.52	H. v. Duftstoffen u. Körperpflegemitteln	-	2,7	0,7	4,5	1,7
24.61	H. v. pyrotechnischen Erzeugnissen	-	.	.	.	.
24.62	H. v. Klebstoffen u. Gelatine	-	-	3,1	6,7	6,7
24.63	H. v. etherischen Ölen	-	.	.	.	.
24.65	H. v. unbespielten Ton-, Bild- u. Datenträgern	x	x	x	x	x
24.66	H. v. sonst. chemischen Erzeugnissen, a. n. g.	11,1	28,5	26,3	48,7	15,7
24.70	H. v. Chemiefasern	-	.	.	.	.
24	H. v. chemischen Erzeugnissen	-1,2	2,0	4,4	10,8	8,7
DG	H. v. chemischen Erzeugnissen	-1,2	2,0	4,4	10,8	8,7
25.11	H. v. Bereifungen	-	.	.	.	.
25.12	Runderneuerung v. Bereifungen	-	.	.	.	.
25.13	H. v. sonst. Gummiwaren	-	2,8	1,7	18,5	15,2
25.21	H. v. Platten, Folien, Schläuchen u. Profilen a. Kunststoffen	-5,0	-1,2	-1,6	9,9	11,3
25.22	H. v. Verpackungsmitteln a. Kunststoffen	16,7	12,9	14,0	20,7	6,9
25.23	H. v. Baubedarfsartikeln a. Kunststoffen	2,3	1,5	3,3	8,2	6,6
25.24	H. v. sonst. Kunststoffwaren	1,9	5,0	4,4	11,6	6,2
25	H. v. Gummi- u. Kunststoffwaren	2,1	3,2	3,3	10,4	7,0
DH	H. v. Gummi- u. Kunststoffwaren	2,1	3,2	3,3	10,4	7,0
26.11	H. v. Flachglas	-	.	.	.	.
26.12	Veredlung u. Bearbeitung v. Flachglas	-	-3,7	-3,6	-0,4	3,4
26.13	H. v. Hohlglas	-	3,9	4,4	8,5	4,5
26.14	H. v. Glasfasern u. Waren daraus	-	3,3	-4,1	10,4	6,9

Monat November 2004

Bruttolohnsumme		Bruttogehaltsumme		Gesamtumsatz			Umsatz aus eigenen Erzeugnissen			WZ 2003
insgesamt	je Arbeiter	insgesamt	je Angest.	insgesamt	darunter Ausland	je tätiger Person	zusammen	darunter Ausland	je tätiger Person	
8,5	4,4	7,0	2,2	9,2	.	4,9	8,8	.	4,5	22.22
.	.	.	.	.	.	.	.	.	.	22.23
2,4	6,3	12,7	-6,4	-0,9	x	-13,5	2,9	x	-10,1	22.24
.	.	.	.	.	.	.	.	.	.	22.25
.	.	.	.	.	.	.	.	.	.	22.31
1,3	1,9	-3,5	1,3	-2,3	.	0,5	-2,2	.	0,6	22
-0,1	1,2	-5,9	-2,6	5,9	2,0	8,2	4,9	1,8	7,2	DE
.	.	.	.	.	.	.	.	.	.	23.20
.	.	.	.	.	.	.	.	.	.	23
.	.	.	.	.	.	.	.	.	.	DF
.	.	.	.	.	.	.	.	.	.	24.11
.	.	.	.	.	.	.	.	.	.	24.12
.	.	.	.	.	.	.	.	.	.	24.13
.	.	.	.	.	.	.	.	.	.	24.14
.	.	.	.	.	.	.	.	.	.	24.15
3,4	4,2	0,7	-0,5	12,6	15,3	12,7	14,3	14,2	14,4	24.16
.	.	.	.	.	.	.	.	.	.	24.20
1,6	1,4	-6,9	-5,3	-0,3	-10,2	0,1	-0,9	-10,7	-0,5	24.30
.	.	.	.	.	.	.	.	.	.	24.41
.	.	.	.	.	.	.	.	.	.	24.42
3,5	0,4	0,4	3,3	16,9	.	16,2	16,9	.	16,2	24.51
0,9	0,2	8,5	1,7	0,5	.	-2,1	0,2	.	-2,4	24.52
.	.	.	.	.	.	.	.	.	.	24.61
11,8	8,4	-8,4	-4,2	.	.	.	.	.	.	24.62
.	.	.	.	.	.	.	.	.	.	24.63
x	x	x	x	x	x	x	x	x	x	24.65
26,1	-0,1	33,8	-0,3	30,5	35,3	1,6	30,7	35,6	1,7	24.66
.	.	.	.	.	.	.	.	.	.	24.70
5,8	1,3	-4,3	-2,8	5,1	3,8	3,1	5,0	5,1	2,9	24
5,8	1,3	-4,3	-2,8	5,1	3,8	3,1	5,0	5,1	2,9	DG
.	.	.	.	.	.	.	.	.	.	25.11
.	.	.	.	.	.	.	.	.	.	25.12
14,2	12,3	4,4	-1,9	12,0	-13,4	8,9	13,7	-13,1	10,6	25.13
8,5	10,2	16,2	16,5	30,0	88,4	31,7	25,7	77,8	27,2	25.21
10,2	-3,3	5,3	-3,4	18,8	.	5,2	19,5	.	5,8	25.22
7,6	4,1	-4,4	-2,0	-1,7	-17,0	-3,1	-2,4	-16,3	-3,8	25.23
15,3	10,4	4,6	-2,9	9,8	10,3	4,6	10,1	10,1	4,8	25.24
11,0	7,4	3,4	0,8	8,4	29,3	5,1	8,1	25,4	4,8	25
11,0	7,4	3,4	0,8	8,4	29,3	5,1	8,1	25,4	4,8	DH
.	.	.	.	.	.	.	.	.	.	26.11
-7,7	-4,2	-12,1	-8,6	2,9	56,0	6,9	3,3	55,8	7,3	26.12
12,6	7,9	-5,7	-7,8	42,1	75,5	36,7	42,1	75,5	36,7	26.13
-11,3	-7,6	-3,4	-20,4	17,8	.	14,0	17,9	.	14,1	26.14

## 2. Ergebnisse der Betriebe nach Wirtschaftszweigen

Noch: 2.3. Betriebe, Personen, Arbeitsstunden, Löhne, Gehälter, Umsatz – Veränd. zum Vorjahresmonat (in Prozent)

WZ 2003	Wirtschaftszweig Hauptgruppe	Betriebe	Tätige Personen		Geleistete Arbeits- stunden	Arbeits- stunden je tät. Person
			insgesamt	darunter Arbeiter		
26.15	H., Veredl., Bearb. v. sonst. Glas einschl. techn. Glaswaren	-	.	.	.	.
26.21	H. v. keramischen Haushaltswaren u. Ziergegenständen	-	.	.	.	.
26.22	H. v. Sanitärkeramik	-	.	.	.	.
26.23	H. v. keramischen Isolatoren u. Isolierteilen	-	.	.	.	.
26.25	H. v. keramischen Erzeugnissen, a. n. g.	-	.	.	.	.
26.26	H. v. feuerfesten keramischen Werkstoffen u. Waren	-	-1,0	-0,7	12,5	13,6
26.30	H. v. keramischen Wand- u. Bodenfliesen u. -platten	-	.	.	.	.
26.40	H. v. Ziegeln u. sonst. Baukeramik	-9,1	-6,7	-5,8	-2,2	4,8
26.61	H. v. Erzeugn. a. Beton, Zement u. Kalksandstein f. d. Bau	-1,9	3,8	4,4	7,4	3,4
26.62	H. v. Gipserzeugnissen f. d. Bau	-	.	.	.	.
26.63	H. v. Frischbeton (Transportbeton)	6,9	-16,0	-18,4	-12,0	4,8
26.64	H. v. Mörtel u. anderem Beton (Trockenbeton)	-	-1,3	3,9	12,9	14,4
26.65	H. v. Faserzementwaren	-	.	.	.	.
26.66	H. v. Erzeugnissen a. Beton, Zement u. Gips, a. n. g.	-	.	.	.	.
26.70	Be- u. Verarbeitung v. Natur- u. Naturwerksteinen, a. n. g.	12,5	.	.	.	.
26.81	H. v. Mühl-, Mahl-, Schleif-, Wetz-, Poliersteinen, Schleifstoffen	-	.	.	.	.
26.82	H. v. sonst. Erzeugn. a. nicht metallischen Mineralien, a. n. g.	242,9	.	.	.	.
26	Glasgewerbe, H. v. Keramik, Verarb. v. Steinen u. Erden	9,4	-0,1	-0,6	7,3	7,4
DI	Glasgewerbe, H. v. Keramik, Verarb. v. Steinen u. Erden	9,4	-0,1	-0,6	7,3	7,4
27.10	Erzeugung v. Roheisen, Stahl u. Ferrolegierungen	-	-3,0	-3,1	6,3	9,6
27.21	H. v. Rohren, Rohrform-, Rohrverschlussstücken a. Gusseisen	-	.	.	.	.
27.22	H. v. Stahlrohren, Rohrformstücken usw. a. Stahl	-28,6	.	.	.	.
27.31	H. v. Blankstahl	-	.	.	.	.
27.32	H. v. Kaltband mit einer Breite v. weniger als 600 mm	-	.	.	.	.
27.33	H. v. Kaltprofilen	-	.	.	.	.
27.41	Erzeugung u. erste Bearbeitung v. Edelmetallen	-	.	.	.	.
27.42	Erzeugung u. erste Bearbeitung v. Aluminium	-	.	.	.	.
27.43	Erzeugung u. erste Bearbeitung v. Blei, Zink u. Zinn	-	10,9	12,3	23,5	11,4
27.44	Erzeugung u. erste Bearbeitung v. Kupfer	-	.	.	.	.
27.45	Erzeugung u. erste Bearbeitung v. sonst. NE-Metallen	-	.	.	.	.
27.51	Eisengießereien	-	4,5	5,3	13,4	8,5
27.52	Stahlgießereien	25,0	.	.	.	.
27.53	Leichtmetallgießereien	-7,7	1,1	1,3	3,4	2,3
27.54	Buntmetallgießereien	-	.	.	.	.
27	Metallerzeugung u. -bearbeitung	-3,2	0,7	1,5	8,8	8,0
28.11	H. v. Metallkonstruktionen	1,6	-2,6	-1,8	7,6	10,4
28.12	H. v. Ausbauelementen a. Metall	29,4	3,2	6,1	13,2	9,6
28.21	H. v. Metallbehältern m. Fassungsvermögen v. mehr a. 300 l	-	.	.	.	.
28.22	H. v. Heizkörpern u. -kesseln f. Zentralheizungen	-	.	.	.	.
28.30	H. v. Dampfkesseln (oh. Zentralheizungskessel)	15,0	2,4	6,1	10,3	7,8
28.40	H. v. Schmiede-, Press-, Zieh- u. Stanzteilen usw.	12,1	16,1	13,7	24,5	7,2
28.51	Oberflächenveredlung u. Wärmebehandlung	10,2	13,2	12,7	18,2	4,4
28.52	Mechanik, a. n. g.	5,1	8,8	9,4	19,1	9,5
28.62	H. v. Werkzeugen	-6,7	1,3	2,8	11,9	10,4
28.63	H. v. Schloßern u. Beschlägen a. unedl. Metallen	-	0,4	-0,6	0,6	0,2
28.71	H. v. Metallbehältern m. Fassungsverm. v. 300 l oder weniger	100,0	.	.	.	.
28.72	H. v. Verpackungen u. Verschlüssen a. Eisen, Stahl, NE-Metall	-	.	.	.	.
28.73	H. v. Drahtwaren	11,1	3,6	3,8	11,3	7,4

Monat November 2004

Bruttolohnsumme		Bruttogehaltsumme		Gesamtumsatz			Umsatz aus eigenen Erzeugnissen			WZ 2003
insgesamt	je Arbeiter	insgesamt	je Angest.	insgesamt	darunter Ausland	je tätiger Person	zusammen	darunter Ausland	je tätiger Person	
.	.	.	.	.	.	.	.	.	.	26.15
.	.	.	.	.	.	.	.	.	.	26.21
.	.	.	.	.	.	.	.	.	.	26.22
.	.	.	.	.	.	.	.	.	.	26.23
.	.	.	.	.	.	.	.	.	.	26.25
7,5	8,2	3,9	5,8	6,1	.	7,1	3,3	.	4,3	26.26
.	.	.	.	.	.	.	.	.	.	26.30
-0,6	5,5	-12,2	-2,2	-4,5	.	2,4	-5,6	.	1,2	26.40
6,7	2,2	4,5	2,0	8,6	.	4,6	7,1	.	3,2	26.61
.	.	.	.	.	.	.	.	.	.	26.62
-15,1	4,0	-2,3	8,9	-22,8	x	-8,0	-20,8	x	-5,8	26.63
15,2	10,9	-3,0	1,5	-5,6	.	-4,3	-10,5	.	-9,4	26.64
.	.	.	.	.	.	.	.	.	.	26.65
.	.	.	.	.	.	.	.	.	.	26.66
.	.	.	.	.	.	.	.	.	.	26.70
.	.	.	.	.	.	.	.	.	.	26.81
.	.	.	.	.	.	.	.	.	.	26.82
2,1	2,7	-0,7	-1,9	6,1	26,6	6,2	6,3	34,4	6,4	26
2,1	2,7	-0,7	-1,9	6,1	26,6	6,2	6,3	34,4	6,4	DI
-1,7	1,5	-2,0	0,5	34,5	.	38,7	34,5	.	38,7	27.10
.	.	.	.	.	.	.	.	.	.	27.21
.	.	.	.	.	.	.	.	.	.	27.22
.	.	.	.	.	.	.	.	.	.	27.31
.	.	.	.	.	.	.	.	.	.	27.32
.	.	.	.	.	.	.	.	.	.	27.33
.	.	.	.	.	.	.	.	.	.	27.41
.	.	.	.	.	.	.	.	.	.	27.42
5,2	-6,3	16,4	11,8	50,1	.	35,4	70,1	.	53,4	27.43
.	.	.	.	.	.	.	.	.	.	27.44
.	.	.	.	.	.	.	.	.	.	27.45
9,0	3,5	-2,7	-2,7	40,1	35,9	34,1	38,5	32,5	32,6	27.51
.	.	.	.	.	.	.	.	.	.	27.52
10,7	9,3	6,2	5,8	17,3	188,6	15,9	6,9	80,2	5,7	27.53
.	.	.	.	.	.	.	.	.	.	27.54
4,9	3,3	-1,3	1,2	30,0	27,7	29,1	29,6	23,6	28,7	27
3,1	5,0	-4,4	0,2	7,2	.	10,0	6,5	.	9,3	28.11
7,3	1,2	27,5	32,8	-1,5	.	-4,6	-0,6	.	-3,8	28.12
.	.	.	.	.	.	.	.	.	.	28.21
.	.	.	.	.	.	.	.	.	.	28.22
8,8	2,5	-15,0	-7,8	27,2	.	24,2	26,8	.	23,9	28.30
24,9	9,9	27,5	0,3	39,7	86,8	20,3	38,6	86,8	19,3	28.40
5,9	-6,1	12,3	-3,0	19,5	114,2	5,6	19,7	114,2	5,7	28.51
14,4	4,6	7,6	0,9	18,2	13,5	8,6	19,4	0,5	9,7	28.52
0,2	-2,6	-1,6	1,1	-39,1	.	-39,9	-39,4	.	-40,2	28.62
4,7	5,3	5,6	1,1	9,2	.	8,8	9,1	.	8,7	28.63
.	.	.	.	.	.	.	.	.	.	28.71
.	.	.	.	.	.	.	.	.	.	28.72
26,3	21,7	-	-2,4	48,1	.	43,0	61,6	.	56,0	28.73

## 2. Ergebnisse der Betriebe nach Wirtschaftszweigen

Noch: 2.3. Betriebe, Personen, Arbeitsstunden, Löhne, Gehälter, Umsatz – Veränd. zum Vorjahresmonat (in Prozent)

WZ 2003	Wirtschaftszweig Hauptgruppe	Betriebe	Tätige Personen		Geleistete Arbeits- stunden	Arbeits- stunden je tät. Person
			insgesamt	darunter Arbeiter		
28.74	H. v. Schrauben, Nieten, Ketten u. Federn	-	8,8	7,6	16,4	6,9
28.75	H. v. sonst. Metallwaren, a. n. g.	9,1	6,3	6,0	9,3	2,9
28	H. v. Metallerzeugnissen	5,9	4,3	4,7	12,4	7,8
DJ	Metallerzeugung u. -bearbeitung, H. v. Metallerzeugnissen	4,8	3,4	3,9	11,6	7,9
29.11	H. v. Verbrennungsmotoren, Turbinen (oh. f. Luft-, Straßenfzg.)	-	.	.	.	.
29.12	H. v. Pumpen u. Kompressoren	4,5	3,7	4,1	12,8	8,8
29.13	H. v. Armaturen	9,1	.	.	.	.
29.14	H. v. Lagern, Getrieben, Zahnrädern u. Antriebselementen	5,0	3,5	1,8	13,1	9,3
29.21	H. v. Öfen u. Brennern	-10,0	-12,3	-11,0	-11,8	0,6
29.22	H. v. Hebezeugen u. Fördermitteln	7,5	1,8	5,9	12,1	10,2
29.23	H. v. kälte- u. lufttechn. Erzeugnissen, nicht f. d. Haushalt	-	-7,3	-8,6	-1,7	6,1
29.24	H. v. sonst. nicht wirtschaftszweigspez. Maschinen, a. n. g.	3,2	-2,5	2,0	9,5	12,3
29.31	H. v. land- u. forstwirtschaftlichen Zugmaschinen	-	.	.	.	.
29.32	H. v. sonst. land- u. forstwirtschaftlichen Maschinen	14,3	.	.	.	.
29.41	H. v. handgeführten kraftbetriebenen Werkzeugen	-	7,6	8,6	19,6	11,2
29.42	H. v. Werkzeugmaschinen f. d. Metallbearbeitung	2,4	-2,6	-4,9	3,6	6,4
29.43	H. v. Werkzeugmaschinen, a. n. g.	-5,3	-0,8	-0,8	6,6	7,4
29.51	H. v. Masch. f. d. Metallerzeugung, v. Walzwerkseinricht. usw.	-25,0	-23,5	-26,7	-15,4	10,6
29.52	H. v. Bergwerks-, Bau- u. Baustoffmaschinen	8,3	16,6	13,2	33,9	14,8
29.53	H. v. Masch. f. d. Ernährungsgewerbe u. d. Tabakverarbeitung	-6,7	-9,1	-8,4	-2,9	6,8
29.54	H. v. Masch. f. d. Textil-, Bekleidungs- u. Ledergewerbe	7,1	-3,7	-4,9	-3,0	0,7
29.55	H. v. Masch. f. d. Papiergewerbe	25,0	14,4	16,0	14,7	0,2
29.56	H. v. Masch. f. bestimmte Wirtschaftszweige, a. n. g.	8,3	3,4	5,0	12,1	8,4
29.71	H. v. elektrischen Haushaltsgeräten	-20,0	4,0	6,3	15,2	10,8
29.72	H. v. nichtelektr. Heiz-, Koch-, Heißwasser-, Heißluftger. a. n. g.	-11,1	-7,7	-8,3	-3,8	4,3
29	Maschinenbau	4,0	1,1	2,0	9,4	8,2
DK	Maschinenbau	4,0	1,1	2,0	9,4	8,2
30.02	H. v. Datenverarbeitungsgeräten u. -einrichtungen	-	2,8	2,7	9,8	6,8
30	H. v. Büromaschinen, DV-Geräten u. -Einrichtungen	-	2,8	2,7	9,8	6,8
31.10	H. v. Elektromotoren, Generatoren u. Transformatoren	-3,7	-1,4	-2,7	6,4	7,9
31.20	H. v. Elektrizitätsverteilungs- u. -schalteinrichtungen	6,7	-4,1	3,6	4,0	8,4
31.30	H. v. isolierten Elektrokabeln, -leitungen u. -drähten	25,0	.	.	.	.
31.40	H. v. Akkumulatoren u. Batterien	25,0	.	.	.	.
31.50	H. v. elektrischen Lampen u. Leuchten	-5,6	0,1	0,6	7,5	7,5
31.61	H. v. elektr. Ausrüstungen f. Motoren u. Fahrzeuge, a. n. g.	-14,3	-19,3	-21,0	-4,3	18,7
31.62	H. v. sonst. elektrischen Ausrüstungen, a. n. g.	7,1	39,9	30,2	48,9	6,5
31	H. v. Geräten der Elektrizitätserzeugung, -verteilung u. Ä.	4,5	-1,0	0,9	7,5	8,6
32.10	H. v. elektronischen Bauelementen	20,0	8,2	0,6	19,7	10,7
32.20	H. v. Geräten u. Einrichtungen d. Telekommunikationstechnik	-	23,3	14,9	33,1	7,9
32.30	H. v. Rundfunkgeräten sowie phono- u. videotechn. Geräten	-9,1	5,2	9,4	11,1	5,6
32	Rundfunk- u. Nachrichtentechnik	6,6	10,7	3,6	21,7	9,9
33.10	H. v. medizinischen Geräten u. orthopädischen Erzeugnissen	19,0	4,4	10,0	2,8	-1,5
33.20	H. v. Mess-, Kontroll-, Navigations- u. ä. Instrumenten usw.	2,7	6,0	5,2	14,4	7,9
33.30	H. v. industriellen Prozesssteuerungseinrichtungen	14,3	4,3	2,3	6,9	2,4

Monat November 2004

Bruttolohnsumme		Bruttogehaltsumme		Gesamtumsatz			Umsatz aus eigenen Erzeugnissen			WZ 2003
insgesamt	je Arbeiter	insgesamt	je Angest.	insgesamt	darunter Ausland	je tätiger Person	zusammen	darunter Ausland	je tätiger Person	
1,6	-5,6	25,5	11,2	6,1	7,9	-2,5	6,9	6,7	-1,8	28.74
6,6	0,6	4,2	-2,7	4,8	20,8	-1,4	4,1	20,8	-2,0	28.75
6,5	1,7	3,2	0,2	7,3	27,2	2,9	6,0	26,7	1,6	28
6,0	2,1	2,1	0,2	14,8	27,5	11,0	13,8	24,9	10,0	DJ
.	.	.	.	.	.	.	.	.	.	29.11
3,4	-0,6	-4,0	-6,5	30,2	.	25,6	30,5	.	25,8	29.12
.	.	.	.	.	.	.	.	.	.	29.13
12,1	10,1	9,4	0,7	-1,8	-12,8	-5,1	-1,6	-12,6	-4,9	29.14
-17,5	-7,3	-1,6	15,1	-5,0	.	8,3	-0,8	.	13,1	29.21
9,6	3,4	5,3	11,4	44,7	538,7	42,2	44,3	527,8	41,8	29.22
-6,2	2,7	-7,3	-1,8	-7,4	37,4	-0,1	-3,6	49,8	4,0	29.23
11,3	9,1	-6,9	0,1	-54,1	.	-53,0	-54,3	.	-53,2	29.24
.	.	.	.	.	.	.	.	.	.	29.31
.	.	.	.	.	.	.	.	.	.	29.32
4,5	-3,8	-7,2	-9,7	.	.	.	.	.	.	29.41
-1,3	3,8	1,5	1,1	57,0	188,5	61,2	56,0	190,4	60,2	29.42
8,6	9,5	1,4	2,1	.	.	.	.	.	.	29.43
-14,8	16,2	-14,3	-1,4	45,3	.	89,9	45,8	.	90,5	29.51
-3,9	-15,1	12,2	-9,6	-6,0	.	-19,4	-14,8	.	-27,0	29.52
-0,5	8,6	-10,3	0,0	-2,9	-56,3	6,8	-4,2	-56,3	5,3	29.53
-0,4	4,7	4,2	5,3	-6,8	-1,8	-3,2	-7,7	-3,0	-4,2	29.54
14,7	-1,2	2,5	-8,0	44,3	.	26,1	39,7	.	22,1	29.55
6,3	1,2	-0,6	-1,6	18,1	39,6	14,2	24,2	50,7	20,1	29.56
13,5	6,7	-0,8	6,1	18,6	.	14,0	19,4	.	14,9	29.71
-11,9	-3,9	25,7	33,4	-6,6	.	1,3	-4,2	.	3,8	29.72
5,3	3,3	0,0	0,3	10,4	20,6	9,2	11,5	24,2	10,2	29
5,3	3,3	0,0	0,3	10,4	20,6	9,2	11,5	24,2	10,2	DK
6,8	4,1	0,4	-2,6	-25,0	.	-27,1	-19,0	.	-21,3	30.02
6,8	4,1	0,4	-2,6	-25,0	.	-27,1	-19,0	.	-21,3	30
-1,1	1,6	0,4	-1,9	9,4	2,1	10,9	8,1	1,5	9,6	31.10
2,5	-1,0	-22,6	-9,3	1,3	40,7	5,6	1,4	41,4	5,7	31.20
.	.	.	.	.	.	.	.	.	.	31.30
.	.	.	.	.	.	.	.	.	.	31.40
6,5	5,8	-12,4	-11,1	1,9	2,0	1,8	1,3	-	1,2	31.50
15,7	46,5	-7,8	2,9	10,7	.	37,3	10,7	.	37,3	31.61
65,4	27,1	86,8	26,6	124,5	.	60,4	122,0	.	58,7	31.62
6,7	5,8	-8,0	-3,5	12,3	16,9	13,5	11,6	18,3	12,7	31
-13,3	-13,8	10,0	-4,4	40,8	.	30,1	40,6	.	30,0	32.10
29,9	13,0	47,0	12,5	30,2	.	5,6	32,5	.	7,5	32.20
19,4	9,2	3,7	6,3	92,1	104,8	82,6	90,4	104,2	81,1	32.30
-6,6	-9,8	16,3	-1,0	40,9	.	27,3	41,0	.	27,4	32
1,7	-7,5	-10,0	-1,9	1,4	4,8	-2,9	7,2	4,7	2,7	33.10
8,5	3,2	8,5	1,7	24,6	23,4	17,5	24,8	22,1	17,7	33.20
0,2	-2,1	13,2	5,5	3,8	.	-0,5	5,2	.	0,8	33.30

## 2. Ergebnisse der Betriebe nach Wirtschaftszweigen

Noch: 2.3. Betriebe, Personen, Arbeitsstunden, Löhne, Gehälter, Umsatz – Veränd. zum Vorjahresmonat (in Prozent)

WZ 2003	Wirtschaftszweig Hauptgruppe	Betriebe	Tätige Personen		Geleistete Arbeits- stunden	Arbeits- stunden je tät. Person
			insgesamt	darunter Arbeiter		
33.40	H. v. optischen u. fotografischen Geräten	-	-21,6	62,2	-20,0	2,1
33.50	H. v. Uhren	-	8,5	10,1	26,9	16,9
33	Medizin-, Mess-, Steuer-, Regelungstechnik, Optik, H. v. Uhren	12,3	4,7	8,6	8,8	3,9
DL	H. v. Büromaschinen; Elektrotechnik, Feinmechanik, Optik	7,4	4,9	3,3	13,4	8,1
34.10	H. v. Kraftwagen u. Kraftwagenmotoren	16,7	.	.	.	.
34.20	H. v. Karosserien, Aufbauten u. Anhängern	16,7	.	.	.	.
34.30	H. v. Teilen u. Zubehör f. Kraftwagen u. Kraftwagenmotoren	11,1	5,3	3,4	11,5	6,0
34	H. v. Kraftwagen u. Kraftwagenteilen	13,1	14,7	10,9	18,4	3,2
35.11	Schiffbau (oh. Boots- u. Yachtbau)	-	.	.	.	.
35.12	Boots- u. Yachtbau	-	.	.	.	.
35.20	Bahnindustrie	10,0	-13,9	-15,9	-14,3	-0,5
35.30	Luft- u. Raumfahrzeugbau	-20,0	.	.	.	.
35.41	H. v. Krafträdern	-	.	.	.	.
35.42	H. v. Fahrrädern	-	-3,7	-4,6	5,4	9,4
35.43	H. v. Behindertenfahrzeugen	-	.	.	.	.
35	Sonstiger Fahrzeugbau	-	-10,9	-13,1	-5,7	5,8
DM	Fahrzeugbau	10,2	8,8	5,9	13,4	4,2
36.11	H. v. Sitzmöbeln	-	2,4	2,4	5,2	2,7
36.12	H. v. Büro- u. Ladenmöbeln	-5,3	-8,3	-10,9	1,7	10,9
36.13	H. v. Küchenmöbeln	-20,0	-7,7	-11,1	-5,9	2,0
36.14	H. v. sonst. Möbeln	8,0	4,2	4,3	11,3	6,8
36.15	H. v. Matratzen	-	-3,8	-5,1	5,8	10,0
36.30	H. v. Musikinstrumenten	7,1	0,9	0,8	7,2	6,3
36.40	H. v. Sportgeräten	-	.	.	.	.
36.50	H. v. Spielwaren	-9,1	-9,9	-11,8	-2,5	8,2
36.62	H. v. Besen u. Bürsten	-	-6,4	-7,0	-2,5	4,2
36.63	H. v. Erzeugnissen, a. n. g.	-21,4	-16,2	-19,5	-8,2	9,6
36	H. v. Möbeln, Schmuck, Musikinstr., Sportgeräten, Spielw.	-3,3	-3,0	-3,8	3,6	6,8
37.10	Recycling v. metallischen Altmaterialien u. Reststoffen	-	5,9	7,4	35,7	28,2
37.20	Recycling v. nicht metallischen Altmaterialien u. Reststoffen	9,5	37,8	42,5	49,5	8,5
37	Recycling	7,7	33,5	38,0	47,7	10,7
DN	H. v. Möbeln, Schmuck, Musikinstr., Sportg., Spielw., Recycl.	-1,4	0,3	-0,4	7,8	7,5
D	Verarbeitendes Gewerbe	6,2	3,3	3,0	10,4	6,9
Hauptgruppen:						
A+EN	Vorleistungsgüterproduzenten und Energie	4,3	3,7	3,4	11,5	7,5
B	Investitionsgüterproduzenten	6,2	4,2	3,7	11,0	6,5
GG	Gebrauchsgüterproduzenten	-2,4	-1,0	-1,1	6,7	7,8
VG	Verbrauchsgüterproduzenten	9,0	1,0	1,2	7,3	6,2
<b>Insgesamt</b>		<b>5,6</b>	<b>3,2</b>	<b>2,9</b>	<b>10,4</b>	<b>6,9</b>

Monat November 2004

Bruttolohnsumme		Bruttogehaltsumme		Gesamtumsatz			Umsatz aus eigenen Erzeugnissen			WZ 2003
insgesamt	je Arbeiter	insgesamt	je Angest.	insgesamt	darunter Ausland	je tätiger Person	zusammen	darunter Ausland	je tätiger Person	
67,3	3,1	-69,5	-15,2	.	.	.	.	.	.	33.40
7,9	-2,0	10,2	2,5	.	.	.	.	.	.	33.50
5,0	-3,2	1,0	1,4	12,0	21,4	6,9	14,2	20,6	9,1	33
0,5	-2,7	6,9	-0,1	26,5	7,4	20,6	26,6	7,3	20,7	DL
.	.	.	.	.	.	.	.	.	.	34.10
.	.	.	.	.	.	.	.	.	.	34.20
5,7	2,2	12,2	-0,6	8,6	15,4	3,1	12,2	15,2	6,6	34.30
20,1	8,3	45,1	9,2	-10,1	.	-21,6	-9,8	.	-21,3	34
.	.	.	.	.	.	.	.	.	.	35.11
.	.	.	.	.	.	.	.	.	.	35.12
-24,9	-10,7	-12,8	-5,1	-54,7	.	-47,4	-55,9	.	-48,8	35.20
.	.	.	.	.	.	.	.	.	.	35.30
.	.	.	.	.	.	.	.	.	.	35.41
-23,8	-20,1	-21,8	-21,8	7,8	.	11,9	12,0	.	16,3	35.42
.	.	.	.	.	.	.	.	.	.	35.43
-20,9	-9,0	-9,1	-4,3	-43,9	.	-37,1	-44,7	.	-37,9	35
10,6	4,5	25,4	3,8	-13,1	-19,9	-20,1	-12,9	-19,9	-20,0	DM
5,3	2,9	13,4	10,4	-12,4	.	-14,5	-12,4	.	-14,5	36.11
-5,1	6,5	-0,9	1,5	19,4	10,7	30,2	16,2	10,5	26,7	36.12
-7,6	4,0	-8,6	-8,0	-3,0	.	5,1	-3,2	.	4,9	36.13
9,0	4,5	4,3	0,5	15,4	29,1	10,8	17,2	30,5	12,5	36.14
-3,4	1,9	-	-7,8	3,6	.	7,7	3,7	.	7,7	36.15
1,1	0,3	-3,4	-4,6	31,9	-6,2	30,8	39,1	-11,1	37,9	36.30
.	.	.	.	.	.	.	.	.	.	36.40
-	13,3	0,4	1,5	.	.	.	.	.	.	36.50
0,8	8,4	0,6	4,0	4,9	.	12,0	-3,1	.	3,5	36.62
-10,8	10,8	-3,5	3,5	-17,6	.	-1,7	-19,7	.	-4,2	36.63
1,0	5,1	1,2	1,1	1,4	.	4,6	0,9	.	4,0	36
27,3	18,6	24,3	20,8	131,0	.	118,1	133,3	.	120,4	37.10
55,2	8,9	28,2	1,3	51,4	.	9,8	49,7	.	8,6	37.20
51,7	9,9	27,5	3,7	69,6	.	27,0	75,4	.	31,4	37
5,9	6,4	5,1	2,0	9,1	15,9	8,7	7,5	15,8	7,2	DN
5,3	2,3	3,8	-0,2	5,9	0,7	2,6	5,3	0,7	1,9	D
3,8	0,4	2,8	-1,7	16,0	10,2	11,8	15,8	10,7	11,6	A+EN
7,9	4,1	8,7	3,1	-3,3	-7,2	-7,2	-3,3	-6,8	-7,2	B
0,9	2,0	-1,3	-0,9	9,3	17,4	10,4	9,3	17,9	10,4	GG
3,2	1,9	-4,0	-4,6	5,9	18,4	4,9	3,6	15,6	2,5	VG
5,2	2,3	3,7	-0,2	5,6	0,7	2,4	5,0	0,7	1,7	

### 3. Ergebnisse der Betriebe nach Hauptgruppen und Kreisen

#### 3.1. Betriebe, Personen, Arbeitsstunden, Löhne, Gehälter und Umsatz

Kreis-Nr.	Kreis Regierungsbezirk	Betriebe	Tätige Personen		Geleistete	Arbeits-
			insgesamt	darunter Arbeiter	Arbeits- stunden	stunden je tät. Person
					1 000	Std.
61	Chemnitz, Stadt	160	12 630	7 995	1 854	147
	Vorleistungsgüterproduzenten und Energie	61	4 145	2 908	608	147
	Investitionsgüterproduzenten	68	6 139	3 933	897	146
	Gebrauchsgüterproduzenten	1	.	.	.	.
	Verbrauchsgüterproduzenten	30	.	.	.	.
66	Plauen, Stadt	55	5 003	3 425	711	142
	Vorleistungsgüterproduzenten und Energie	17	1 395	973	198	142
	Investitionsgüterproduzenten	12	2 230	1 472	319	143
	Gebrauchsgüterproduzenten	2	.	.	.	.
	Verbrauchsgüterproduzenten	24	.	.	.	.
67	Zwickau, Stadt	61	12 189	10 092	1 783	146
	Vorleistungsgüterproduzenten und Energie	21	1 268	923	178	140
	Investitionsgüterproduzenten	29	9 890	8 429	1 447	146
	Gebrauchsgüterproduzenten	1	.	.	.	.
	Verbrauchsgüterproduzenten	10	.	.	.	.
71	Annaberg	97	6 486	5 163	945	146
	Vorleistungsgüterproduzenten und Energie	52	3 589	2 957	504	140
	Investitionsgüterproduzenten	21	1 592	1 187	241	151
	Gebrauchsgüterproduzenten	5	220	171	40	182
	Verbrauchsgüterproduzenten	19	1 085	848	160	147
73	Chemnitzer Land	105	9 692	7 117	1 417	146
	Vorleistungsgüterproduzenten und Energie	39	3 211	2 467	442	138
	Investitionsgüterproduzenten	43	4 928	3 568	761	154
	Gebrauchsgüterproduzenten	1	.	.	.	.
	Verbrauchsgüterproduzenten	22	.	.	.	.
77	Freiberg	145	9 718	7 381	1 469	151
	Vorleistungsgüterproduzenten und Energie	73	5 895	4 499	916	155
	Investitionsgüterproduzenten	31	1 454	1 033	211	145
	Gebrauchsgüterproduzenten	14	662	465	96	145
	Verbrauchsgüterproduzenten	27	1 707	1 384	245	144
78	Vogtlandkreis	185	12 953	9 926	1 897	146
	Vorleistungsgüterproduzenten und Energie	59	3 345	2 655	490	146
	Investitionsgüterproduzenten	46	4 070	2 910	604	148
	Gebrauchsgüterproduzenten	18	1 508	1 286	223	148
	Verbrauchsgüterproduzenten	62	4 030	3 075	580	144
81	Mittlerer Erzgebirgskreis	99	5 878	4 555	841	143
	Vorleistungsgüterproduzenten und Energie	50	3 409	2 681	499	146
	Investitionsgüterproduzenten	19	1 067	850	142	133
	Gebrauchsgüterproduzenten	5	326	220	53	163
	Verbrauchsgüterproduzenten	25	1 076	804	147	137

Monat November 2004

Bruttolohnsumme		Bruttogehaltsumme		Gesamtumsatz			Umsatz aus eigenen Erzeugnissen			Kreis- Nr.
insgesamt	je Arbeiter	insgesamt	je Angest.	insgesamt	darunter Ausland	je tätiger Person	zusammen	darunter Ausland	je tätiger Person	
1 000 €	€	1 000 €	€	1 000 €		€	1 000 €		€	
17 805	2 227	16 293	3 515	214 835	61 973	17 010	206 469	61 233	16 348	61
6 741	2 318	4 790	3 872	47 293	7 318	11 410	43 264	6 983	10 438	
8 969	2 280	8 085	3 665	136 654	52 709	22 260	134 618	52 313	21 928	
.	.	.	.	.	.	.	.	.	.	
.	.	.	.	.	.	.	.	.	.	
8 045	2 349	6 271	3 974	69 897	25 531	13 971	65 559	23 152	13 104	66
2 225	2 287	1 575	3 732	18 168	6 899	13 024	15 107	4 521	10 829	
4 082	2 773	3 392	4 475	34 246	16 521	15 357	33 989	16 521	15 242	
.	.	.	.	.	.	.	.	.	.	
.	.	.	.	.	.	.	.	.	.	
34 929	3 461	9 013	4 298	396 370	230 075	32 519	390 819	229 718	32 063	67
3 483	3 774	1 509	4 374	18 377	5 178	14 493	16 528	5 025	13 035	
30 007	3 560	6 560	4 490	353 454	224 827	35 739	349 796	224 624	35 369	
.	.	.	.	.	.	.	.	.	.	
.	.	.	.	.	.	.	.	.	.	
9 211	1 784	3 657	2 764	69 617	20 338	10 733	67 581	20 187	10 420	71
5 252	1 776	1 780	2 816	31 312	9 298	8 724	30 470	9 162	8 490	
2 464	2 076	1 270	3 136	29 276	9 153	18 389	28 527	9 153	17 919	
327	1 912	127	2 592	2 327	928	10 577	2 260	912	10 273	
1 167	1 376	480	2 025	6 703	960	6 178	6 324	960	5 829	
14 712	2 067	7 591	2 948	110 398	29 798	11 391	105 877	29 193	10 924	73
4 742	1 922	2 240	3 011	27 027	7 409	8 417	26 029	6 891	8 106	
8 229	2 306	4 628	3 403	72 749	21 566	14 762	71 812	21 483	14 572	
.	.	.	.	.	.	.	.	.	.	
.	.	.	.	.	.	.	.	.	.	
14 268	1 933	7 748	3 315	124 256	35 879	12 786	118 887	35 593	12 234	77
9 705	2 157	5 028	3 602	84 952	31 376	14 411	80 666	31 146	13 684	
1 859	1 800	1 237	2 938	14 078	3 387	9 682	13 725	3 337	9 439	
608	1 308	566	2 873	5 372	244	8 115	5 311	238	8 023	
2 095	1 514	918	2 842	19 854	873	11 631	19 185	873	11 239	
18 350	1 849	9 141	3 020	148 133	30 019	11 436	140 847	28 041	10 874	78
4 768	1 796	2 229	3 230	30 707	5 460	9 180	30 400	5 456	9 088	
6 213	2 135	3 740	3 224	63 283	9 804	15 549	59 634	8 574	14 652	
2 376	1 848	600	2 703	14 809	3 708	9 820	12 903	2 980	8 556	
4 993	1 624	2 572	2 693	39 334	11 047	9 760	37 909	11 031	9 407	
7 185	1 577	3 155	2 385	45 930	8 090	7 814	42 832	7 752	7 287	81
4 609	1 719	2 008	2 758	28 349	6 955	8 316	26 374	6 650	7 737	
1 392	1 638	527	2 429	6 757	645	6 333	6 093	612	5 710	
338	1 536	212	2 000	1 798	306	5 515	1 798	306	5 515	
845	1 051	408	1 500	9 026	184	8 388	8 567	184	7 962	

## 3. Ergebnisse der Betriebe nach Hauptgruppen und Kreisen

Noch: 3.1. Betriebe, Personen, Arbeitsstunden, Löhne, Gehälter und Umsatz

Kreis-Nr.	Kreis Regierungsbezirk	Betriebe	Tätige Personen		Geleistete	Arbeits-
			insgesamt	darunter Arbeiter	Arbeits- stunden 1 000	stunden je tät. Person Std.
82	Mittweida	134	8 566	6 287	1 248	146
	Vorleistungsgüterproduzenten und Energie	69	4 155	3 072	597	144
	Investitionsgüterproduzenten	33	2 458	1 732	374	152
	Gebrauchsgüterproduzenten	9	476	349	70	147
	Verbrauchsgüterproduzenten	23	1 477	1 134	207	140
88	Stollberg	90	5 748	4 185	811	141
	Vorleistungsgüterproduzenten und Energie	44	3 187	2 493	453	142
	Investitionsgüterproduzenten	27	1 538	1 004	219	142
	Gebrauchsgüterproduzenten	3	116	84	16	138
	Verbrauchsgüterproduzenten	16	907	604	123	136
91	Aue-Schwarzenberg	108	8 474	6 445	1 259	149
	Vorleistungsgüterproduzenten und Energie	48	4 445	3 402	656	148
	Investitionsgüterproduzenten	34	2 806	2 136	428	153
	Gebrauchsgüterproduzenten	5	222	167	30	135
	Verbrauchsgüterproduzenten	21	1 001	740	145	145
93	Zwickauer Land	70	4 377	3 462	634	145
	Vorleistungsgüterproduzenten und Energie	30	1 493	1 191	216	145
	Investitionsgüterproduzenten	27	2 298	1 786	333	145
	Gebrauchsgüterproduzenten	1	.	.	.	.
	Verbrauchsgüterproduzenten	12	.	.	.	.
	<b>Regierungsbezirk Chemnitz</b>	<b>1 309</b>	<b>101 714</b>	<b>76 033</b>	<b>14 870</b>	<b>146</b>
	Vorleistungsgüterproduzenten und Energie	563	39 537	30 221	5 758	146
	Investitionsgüterproduzenten	390	40 470	30 040	5 977	148
	Gebrauchsgüterproduzenten	65	4 054	3 175	608	150
	Verbrauchsgüterproduzenten	291	17 653	12 597	2 527	143

Monat November 2004

Bruttolohnsumme		Bruttogehaltsumme		Gesamtumsatz			Umsatz aus eigenen Erzeugnissen			Kreis- Nr.
insgesamt	je Arbeiter	insgesamt	je Angest.	insgesamt	darunter Ausland	je tätiger Person	zusammen	darunter Ausland	je tätiger Person	
1 000 €	€	1 000 €	€	1 000 €		€	1 000 €		€	
12 378	1 969	6 881	3 019	98 813	19 667	11 535	94 053	19 422	10 980	82
6 667	2 170	3 624	3 346	56 444	10 543	13 585	53 112	10 350	12 783	
3 649	2 107	2 194	3 022	28 166	8 253	11 459	27 148	8 201	11 045	
495	1 418	272	2 142	3 951	364	8 300	3 903	364	8 200	
1 566	1 381	790	2 303	10 253	507	6 942	9 891	507	6 697	
7 567	1 808	4 385	2 806	56 026	7 960	9 747	54 215	7 839	9 432	88
4 906	1 968	2 371	3 416	35 000	6 486	10 982	33 692	6 373	10 572	
1 802	1 795	1 480	2 772	14 418	1 022	9 375	14 192	1 022	9 228	
92	1 095	56	1 750	987	-	8 509	987	-	8 509	
767	1 270	478	1 578	5 621	451	6 197	5 344	444	5 892	
12 084	1 875	6 101	3 007	83 236	17 011	9 823	67 921	13 458	8 015	91
6 971	2 049	3 557	3 410	50 355	11 351	11 328	37 587	8 405	8 456	
4 045	1 894	1 976	2 949	23 831	4 101	8 493	22 744	3 827	8 105	
193	1 156	133	2 418	1 800	858	8 108	1 773	858	7 986	
875	1 182	435	1 667	7 249	700	7 242	5 817	367	5 811	
6 699	1 935	3 096	3 384	52 026	11 618	11 886	50 921	11 618	11 634	93
2 186	1 835	1 043	3 454	18 423	5 217	12 340	17 939	5 217	12 015	
3 861	2 162	1 837	3 588	29 006	6 358	12 622	28 437	6 358	12 375	
.	.	.	.	.	.	.	.	.	.	
.	.	.	.	.	.	.	.	.	.	
<b>163 233</b>	<b>2 147</b>	<b>83 331</b>	<b>3 245</b>	<b>1 469 536</b>	<b>497 960</b>	<b>14 448</b>	<b>1 405 980</b>	<b>487 206</b>	<b>13 823</b>	
62 257	2 060	31 752	3 408	446 407	113 493	11 291	411 167	106 180	10 400	
76 572	2 549	36 926	3 540	805 917	358 346	19 914	790 714	356 025	19 538	
5 183	1 632	2 256	2 567	47 085	6 472	11 614	44 949	5 718	11 088	
19 221	1 526	12 396	2 452	170 127	19 650	9 637	159 150	19 283	9 015	

## 3. Ergebnisse der Betriebe nach Hauptgruppen und Kreisen

Noch: 3.1. Betriebe, Personen, Arbeitsstunden, Löhne, Gehälter und Umsatz

Kreis-Nr.	Kreis Regierungsbezirk	Betriebe	Tätige Personen		Geleistete	Arbeits-
			insgesamt	darunter Arbeiter	Arbeits- stunden	stunden je tät. Person
					1 000	Std.
62	Dresden, Stadt	240	25 748	12 700	3 798	148
	Vorleistungsgüterproduzenten und Energie	78	12 556	5 859	1 854	148
	Investitionsgüterproduzenten	105	8 186	4 421	1 216	149
	Gebrauchsgüterproduzenten	7	324	185	50	154
	Verbrauchsgüterproduzenten	50	4 682	2 235	678	145
63	Görlitz, Stadt	24	3 072	2 099	392	128
	Vorleistungsgüterproduzenten und Energie	5	.	.	.	.
	Investitionsgüterproduzenten	10	.	.	.	.
	Gebrauchsgüterproduzenten	1	.	.	.	.
	Verbrauchsgüterproduzenten	8	313	195	41	131
64	Hoyerswerda, Stadt	14	595	430	99	166
	Vorleistungsgüterproduzenten und Energie	5	.	.	.	.
	Investitionsgüterproduzenten	6	.	.	.	.
	Verbrauchsgüterproduzenten	3	209	126	31	148
72	Bautzen	123	8 711	6 339	1 276	146
	Vorleistungsgüterproduzenten und Energie	49	3 013	2 383	442	147
	Investitionsgüterproduzenten	36	3 333	2 304	483	145
	Gebrauchsgüterproduzenten	8	704	544	104	148
	Verbrauchsgüterproduzenten	30	1 661	1 108	247	149
80	Meißen	108	9 652	6 793	1 415	147
	Vorleistungsgüterproduzenten und Energie	57	4 856	3 492	689	142
	Investitionsgüterproduzenten	34	3 741	2 569	574	153
	Gebrauchsgüterproduzenten	2	.	.	.	.
	Verbrauchsgüterproduzenten	15	.	.	.	.
84	Niederschlesischer Oberlausitzkreis	56	4 520	3 259	603	133
	Vorleistungsgüterproduzenten und Energie	29	2 718	1 933	356	131
	Investitionsgüterproduzenten	15	999	723	129	129
	Gebrauchsgüterproduzenten	2	.	.	.	.
	Verbrauchsgüterproduzenten	10	.	.	.	.
85	Riesa-Großenhain	80	7 345	5 433	1 105	150
	Vorleistungsgüterproduzenten und Energie	40	5 210	3 840	779	150
	Investitionsgüterproduzenten	24	1 204	843	192	159
	Gebrauchsgüterproduzenten	1	.	.	.	.
	Verbrauchsgüterproduzenten	15	.	.	.	.
86	Löbau-Zittau	100	6 684	4 829	994	149
	Vorleistungsgüterproduzenten und Energie	42	2 381	1 778	354	149
	Investitionsgüterproduzenten	22	1 635	1 042	248	152
	Gebrauchsgüterproduzenten	6	558	402	89	159
	Verbrauchsgüterproduzenten	30	2 110	1 607	303	144

Monat November 2004

Bruttolohnsumme		Bruttogehaltsumme		Gesamtumsatz			Umsatz aus eigenen Erzeugnissen			Kreis- Nr.
insgesamt	je Arbeiter	insgesamt	je Angest.	insgesamt	darunter Ausland	je tätiger Person	zusammen	darunter Ausland	je tätiger Person	
1 000 €	€	1 000 €	€	1 000 €		€	1 000 €		€	
34 987	2 755	60 867	4 665	596 772	152 615	23 177	554 979	149 529	21 554	62
16 925	2 889	34 165	5 102	296 915	110 597	23 647	265 483	108 540	21 144	
10 862	2 457	15 722	4 176	164 550	32 938	20 101	160 033	32 575	19 550	
354	1 914	422	3 036	2 273	508	7 015	2 206	508	6 809	
6 847	3 064	10 558	4 315	133 035	8 573	28 414	127 257	7 907	27 180	
5 032	2 397	4 028	4 140	20 098	8 064	6 542	18 951	8 005	6 169	63
.	.	.	.	.	.	.	.	.	.	
.	.	.	.	.	.	.	.	.	.	
.	.	.	.	.	.	.	.	.	.	
263	1 349	231	1 958	3 270	887	10 447	3 122	887	9 974	64
908	2 112	436	2 642	7 095	553	11 924	7 006	553	11 775	
.	.	.	.	.	.	.	.	.	.	
.	.	.	.	.	.	.	.	.	.	
202	1 603	92	1 108	2 823	-	13 507	2 800	-	13 397	72
13 070	2 062	8 063	3 399	103 587	14 296	11 892	98 179	13 861	11 271	
4 654	1 953	1 903	3 021	29 661	5 935	9 844	26 899	5 855	8 928	
5 618	2 438	4 326	4 204	37 413	4 394	11 225	35 119	4 039	10 537	
1 013	1 862	476	2 975	10 659	1 869	15 141	10 655	1 869	15 135	
1 785	1 611	1 359	2 458	25 854	2 098	15 565	25 506	2 098	15 356	80
17 099	2 517	11 351	3 970	136 703	70 264	14 163	125 096	65 435	12 961	
7 332	2 100	4 636	3 399	43 848	8 460	9 030	41 051	7 817	8 454	
8 343	3 248	5 893	5 028	82 668	61 561	22 098	74 117	57 375	19 812	
.	.	.	.	.	.	.	.	.	.	
6 555	2 011	3 839	3 044	57 312	7 301	12 680	54 409	7 246	12 037	84
4 229	2 188	2 656	3 383	31 889	5 833	11 733	30 565	5 778	11 245	
1 316	1 820	809	2 931	10 809	1 093	10 820	10 632	1 093	10 643	
.	.	.	.	.	.	.	.	.	.	
12 001	2 209	6 746	3 528	174 557	48 596	23 765	163 638	46 517	22 279	85
9 086	2 366	5 145	3 755	144 599	45 678	27 754	140 375	43 905	26 943	
1 790	2 123	1 145	3 172	14 920	1 949	12 392	9 350	1 643	7 766	
.	.	.	.	.	.	.	.	.	.	
8 138	1 685	4 873	2 627	68 969	17 940	10 319	67 161	17 771	10 048	86
3 017	1 697	1 688	2 799	20 658	4 101	8 676	20 252	4 007	8 506	
1 644	1 578	1 471	2 481	21 378	11 982	13 075	21 122	11 982	12 979	
656	1 632	427	2 737	4 615	578	8 271	4 079	578	7 310	
2 820	1 755	1 286	2 557	22 318	1 279	10 577	21 709	1 204	10 289	

## 3. Ergebnisse der Betriebe nach Hauptgruppen und Kreisen

Noch: 3.1. Betriebe, Personen, Arbeitsstunden, Löhne, Gehälter und Umsatz

Kreis- Nr.	Kreis Regierungsbezirk	Betriebe	Tätige Personen		Geleistete	Arbeits-
			insgesamt	darunter Arbeiter	Arbeits- stunden	stunden je tät. Person
					1 000	Std.
87	Sächsische Schweiz	85	5 683	4 173	804	141
	Vorleistungsgüterproduzenten und Energie	47	3 036	2 312	429	141
	Investitionsgüterproduzenten	24	1 716	1 245	236	138
	Gebrauchsgüterproduzenten	2	.	.	.	.
	Verbrauchsgüterproduzenten	12	.	.	.	.
90	Weißeritzkreis	78	5 699	4 018	807	142
	Vorleistungsgüterproduzenten und Energie	32	2 846	2 256	391	137
	Investitionsgüterproduzenten	25	1 044	766	149	143
	Gebrauchsgüterproduzenten	9	1 158	628	176	152
	Verbrauchsgüterproduzenten	12	651	368	91	140
92	Kamenz	154	10 939	7 449	1 563	143
	Vorleistungsgüterproduzenten und Energie	74	4 058	3 029	585	144
	Investitionsgüterproduzenten	37	3 056	2 001	440	144
	Gebrauchsgüterproduzenten	4	371	299	56	151
	Verbrauchsgüterproduzenten	39	3 454	2 120	481	139
	Regierungsbezirk Dresden	1 062	88 648	57 522	12 855	145
	Vorleistungsgüterproduzenten und Energie	458	41 410	27 459	5 984	145
	Investitionsgüterproduzenten	338	27 302	17 532	3 980	146
	Gebrauchsgüterproduzenten	42	3 490	2 370	532	152
	Verbrauchsgüterproduzenten	224	16 446	10 161	2 359	143

Monat November 2004

Bruttolohnsumme		Bruttogehaltsumme		Gesamtumsatz			Umsatz aus eigenen Erzeugnissen			Kreis- Nr.
insgesamt	je Arbeiter	insgesamt	je Angest.	insgesamt	darunter Ausland	je tätiger Person	zusammen	darunter Ausland	je tätiger Person	
1 000 €	€	1 000 €	€	1 000 €		€	1 000 €		€	
8 854	2 122	4 856	3 216	69 370	16 546	12 207	65 082	15 138	11 452	87
4 670	2 020	2 560	3 536	37 023	14 112	12 195	32 887	12 705	10 832	
3 023	2 428	1 752	3 720	23 038	645	13 425	22 972	645	13 387	
.	.	.	.	.	.	.	.	.	.	
.	.	.	.	.	.	.	.	.	.	
8 284	2 062	5 645	3 358	61 200	15 208	10 739	60 267	15 017	10 575	90
5 438	2 410	2 193	3 717	34 302	5 497	12 053	33 904	5 486	11 913	
1 228	1 603	963	3 464	7 207	1 256	6 903	7 047	1 254	6 750	
1 223	1 947	2 127	4 013	16 573	8 358	14 312	16 275	8 180	14 054	
395	1 073	363	1 283	3 118	97	4 790	3 040	97	4 670	
15 190	2 039	10 594	3 036	295 690	42 934	27 031	238 021	32 185	21 759	92
5 936	1 960	3 406	3 310	47 241	8 701	11 641	44 762	8 515	11 031	
4 027	2 012	3 551	3 366	51 514	17 791	16 857	48 304	17 251	15 806	
506	1 692	165	2 292	5 387	3 248	14 520	5 387	3 248	14 520	
4 720	2 226	3 473	2 603	191 548	13 195	55 457	139 569	3 171	40 408	
<b>130 117</b>	<b>2 262</b>	<b>121 299</b>	<b>3 897</b>	<b>1 591 353</b>	<b>394 314</b>	<b>17 951</b>	<b>1 452 789</b>	<b>371 257</b>	<b>16 388</b>	
62 234	2 266	58 713	4 209	692 978	211 085	16 735	642 731	204 779	15 521	
42 363	2 416	39 402	4 033	427 705	139 166	15 666	402 126	133 357	14 729	
4 346	1 834	3 760	3 357	43 755	15 067	12 537	42 777	14 889	12 257	
21 174	2 084	19 423	3 090	426 915	28 997	25 959	365 155	18 232	22 203	

## 3. Ergebnisse der Betriebe nach Hauptgruppen und Kreisen

Noch: 3.1. Betriebe, Personen, Arbeitsstunden, Löhne, Gehälter und Umsatz

Kreis- Nr.	Kreis Regierungsbezirk	Betriebe	Tätige Personen		Geleistete	Arbeits-
			insgesamt	darunter Arbeiter	Arbeits- stunden	stunden je tät. Person
					1 000	Std.
65	Leipzig, Stadt	169	15 271	9 120	2 176	142
	Vorleistungsgüterproduzenten und Energie	64	3 695	2 532	542	147
	Investitionsgüterproduzenten	65	8 004	4 698	1 150	144
	Gebrauchsgüterproduzenten	4	179	146	23	128
	Verbrauchsgüterproduzenten	36	3 393	1 744	461	136
74	Delitzsch	81	5 846	3 869	835	143
	Vorleistungsgüterproduzenten und Energie	47	2 539	1 736	372	147
	Investitionsgüterproduzenten	23	2 043	1 299	281	138
	Gebrauchsgüterproduzenten	1	.	.	.	.
	Verbrauchsgüterproduzenten	10	.	.	.	.
75	Döbeln	79	5 448	4 135	826	152
	Vorleistungsgüterproduzenten und Energie	29	1 400	1 085	221	158
	Investitionsgüterproduzenten	30	2 447	1 873	380	155
	Gebrauchsgüterproduzenten	4	181	137	27	149
	Verbrauchsgüterproduzenten	16	1 420	1 040	198	139
79	Leipziger Land	81	5 192	3 548	737	142
	Vorleistungsgüterproduzenten und Energie	28	2 403	1 676	338	141
	Investitionsgüterproduzenten	30	1 357	917	207	153
	Gebrauchsgüterproduzenten	4	.	.	.	.
	Verbrauchsgüterproduzenten	19	.	.	.	.
83	Muldentalkreis	103	4 957	3 647	747	151
	Vorleistungsgüterproduzenten und Energie	60	2 642	1 862	403	153
	Investitionsgüterproduzenten	23	1 117	776	167	150
	Verbrauchsgüterproduzenten	20	1 198	1 009	177	148
89	Torgau-Oschatz	63	4 295	3 288	630	147
	Vorleistungsgüterproduzenten und Energie	32	2 125	1 678	301	142
	Investitionsgüterproduzenten	13	444	309	67	151
	Gebrauchsgüterproduzenten	1	.	.	.	.
	Verbrauchsgüterproduzenten	17	.	.	.	.
	Regierungsbezirk Leipzig	576	41 009	27 607	5 950	145
	Vorleistungsgüterproduzenten und Energie	260	14 804	10 569	2 178	147
	Investitionsgüterproduzenten	184	15 412	9 872	2 252	146
	Gebrauchsgüterproduzenten	14	799	667	112	140
	Verbrauchsgüterproduzenten	118	9 994	6 499	1 408	141

Monat November 2004

Bruttolohnsumme		Bruttogehaltsumme		Gesamtumsatz			Umsatz aus eigenen Erzeugnissen			Kreis- Nr.
insgesamt	je Arbeiter	insgesamt	je Angest.	insgesamt	darunter Ausland	je tätiger Person	zusammen	darunter Ausland	je tätiger Person	
1 000 €	€	1 000 €	€	1 000 €		€	1 000 €		€	
23 495	2 576	26 451	4 300	171 798	38 815	11 250	159 343	38 577	10 434	65
6 008	2 373	4 669	4 015	57 111	14 354	15 456	53 103	14 349	14 372	
12 852	2 736	16 185	4 896	72 436	19 953	9 050	66 687	19 720	8 332	
283	1 938	78	2 364	786	128	4 391	705	128	3 939	
4 352	2 495	5 518	3 346	41 466	4 380	12 221	38 848	4 380	11 449	
9 674	2 500	7 042	3 562	97 068	18 639	16 604	93 043	18 621	15 916	74
4 076	2 348	3 219	4 009	53 939	9 206	21 244	51 672	9 201	20 351	
3 636	2 799	2 467	3 316	25 490	8 619	12 477	24 338	8 606	11 913	
.	.	.	.	.	.	.	.	.	.	
.	.	.	.	.	.	.	.	.	.	
8 807	2 130	4 391	3 344	84 527	19 746	15 515	76 125	19 296	13 973	75
2 499	2 303	1 187	3 768	15 777	3 524	11 269	15 215	3 435	10 868	
4 447	2 374	1 902	3 314	39 460	11 566	16 126	38 146	11 329	15 589	
180	1 314	118	2 682	987	184	5 453	987	184	5 453	
1 680	1 615	1 183	3 113	28 303	4 472	19 932	21 777	4 348	15 336	
7 023	1 979	4 817	2 930	80 219	27 565	15 451	76 323	27 521	14 700	79
3 669	2 189	2 509	3 451	55 424	24 901	23 065	52 294	24 899	21 762	
1 755	1 914	1 504	3 418	14 761	2 488	10 878	14 239	2 486	10 493	
.	.	.	.	.	.	.	.	.	.	
.	.	.	.	.	.	.	.	.	.	
7 691	2 109	4 445	3 393	66 175	11 047	13 350	62 546	10 267	12 618	83
4 364	2 344	2 872	3 682	39 329	6 179	14 886	36 903	5 402	13 968	
1 649	2 125	1 064	3 120	14 602	4 443	13 073	13 695	4 440	12 261	
1 679	1 664	508	2 688	12 243	425	10 220	11 948	425	9 973	
.	.	.	.	.	.	.	.	.	.	
6 281	1 910	2 749	2 730	50 569	9 268	11 774	44 101	7 256	10 268	89
4 004	2 386	1 735	3 881	34 368	8 912	16 173	29 517	6 900	13 890	
472	1 528	300	2 222	3 413	138	7 687	3 305	138	7 444	
.	.	.	.	.	.	.	.	.	.	
.	.	.	.	.	.	.	.	.	.	
<b>62 971</b>	<b>2 281</b>	<b>49 894</b>	<b>3 723</b>	<b>550 356</b>	<b>125 080</b>	<b>13 420</b>	<b>511 480</b>	<b>121 538</b>	<b>12 472</b>	
24 620	2 329	16 192	3 823	255 947	67 076	17 289	238 704	64 186	16 124	
24 811	2 513	23 423	4 228	170 163	47 207	11 041	160 409	46 719	10 408	
1 229	1 843	376	2 848	4 914	597	6 150	4 788	571	5 992	
12 310	1 894	9 903	2 833	119 331	10 200	11 940	107 578	10 062	10 764	

### 3. Ergebnisse der Betriebe nach Hauptgruppen und Kreisen

#### 3.2. Betriebe, Personen, Arbeitsstunden, Löhne, Gehälter, Umsatz – Veränderung zum Vormonat (in Prozent)

Kreis-Nr.	Kreis Regierungsbezirk	Betriebe	Tätige Personen		Geleistete Arbeits- stunden	Arbeits- stunden je tät. Person
			insgesamt	darunter Arbeiter		
61	Chemnitz, Stadt	-	-0,4	-0,6	1,3	1,8
	Vorleistungsgüterproduzenten und Energie	-	0,3	0,0	4,8	4,5
	Investitionsgüterproduzenten	-	-0,8	-0,8	-2,1	-1,3
	Gebrauchsgüterproduzenten	-	.	.	.	.
	Verbrauchsgüterproduzenten	-	.	.	.	.
66	Plauen, Stadt	-	0,0	0,3	4,3	4,3
	Vorleistungsgüterproduzenten und Energie	-	-0,6	-0,6	1,0	1,6
	Investitionsgüterproduzenten	-	-0,5	-0,4	6,7	7,3
	Gebrauchsgüterproduzenten	-	.	.	.	.
	Verbrauchsgüterproduzenten	-	.	.	.	.
67	Zwickau, Stadt	-	-1,1	-1,1	1,5	2,6
	Vorleistungsgüterproduzenten und Energie	-	-4,0	-5,1	-2,7	1,3
	Investitionsgüterproduzenten	-	-0,9	-0,8	1,8	2,6
	Gebrauchsgüterproduzenten	-	.	.	.	.
	Verbrauchsgüterproduzenten	-	.	.	.	.
71	Annaberg	-	0,2	-0,2	2,8	2,7
	Vorleistungsgüterproduzenten und Energie	-	-0,6	-0,6	1,2	1,8
	Investitionsgüterproduzenten	-	-1,3	-1,8	5,2	6,6
	Gebrauchsgüterproduzenten	-	-1,3	-1,2	8,1	9,6
	Verbrauchsgüterproduzenten	-	5,3	3,7	3,2	-2,0
73	Chemnitzer Land	-	-0,1	-0,4	3,1	3,2
	Vorleistungsgüterproduzenten und Energie	-	-	-0,1	1,8	1,8
	Investitionsgüterproduzenten	-	-0,2	-0,6	4,5	4,7
	Gebrauchsgüterproduzenten	-	.	.	.	.
	Verbrauchsgüterproduzenten	-	.	.	.	.
77	Freiberg	0,7	-0,2	-0,4	4,0	4,2
	Vorleistungsgüterproduzenten und Energie	1,4	-0,1	-0,3	5,7	5,8
	Investitionsgüterproduzenten	-	-0,3	-0,8	1,9	2,3
	Gebrauchsgüterproduzenten	-	-3,1	-3,5	-1,0	2,1
	Verbrauchsgüterproduzenten	-	0,9	0,6	1,7	0,7
78	Vogtlandkreis	0,5	0,6	0,4	3,8	3,3
	Vorleistungsgüterproduzenten und Energie	-	-0,3	-0,5	2,3	2,6
	Investitionsgüterproduzenten	2,2	2,5	2,5	7,3	4,7
	Gebrauchsgüterproduzenten	-	-0,8	-1,1	5,2	6,0
	Verbrauchsgüterproduzenten	-	-0,1	0,0	1,2	1,3
81	Mittlerer Erzgebirgskreis	-1,0	-0,3	-0,2	2,3	2,6
	Vorleistungsgüterproduzenten und Energie	-	-0,3	-0,5	2,9	3,2
	Investitionsgüterproduzenten	-	-0,6	-0,8	2,2	2,7
	Gebrauchsgüterproduzenten	-16,7	-3,0	-2,7	-	3,1
	Verbrauchsgüterproduzenten	-	1,0	1,9	0,7	-0,3

Monat November 2004

Bruttolohnsumme		Bruttogehaltsumme		Gesamtumsatz			Umsatz aus eigenen Erzeugnissen			Kreis-Nr.
insgesamt	je Arbeiter	insgesamt	je Angest.	insgesamt	darunter Ausland	je tätiger Person	zusammen	darunter Ausland	je tätiger Person	
14,5	15,1	12,8	13,0	6,7	13,2	7,2	5,8	13,3	6,3	61
28,6	28,6	25,4	23,9	6,5	2,7	6,1	4,2	2,3	3,8	
6,0	6,9	7,8	8,6	7,2	17,3	8,1	7,0	17,3	7,8	
.	.	.	.	.	.	.	.	.	.	
.	.	.	.	.	.	.	.	.	.	
28,9	28,6	22,3	23,1	-7,1	-37,9	-7,0	-6,6	-39,4	-6,6	66
21,0	21,7	30,8	31,4	-6,0	-19,2	-5,4	-3,0	-19,1	-2,5	
29,7	30,2	15,3	16,2	-13,7	-45,7	-13,2	-13,7	-45,7	-13,2	
.	.	.	.	.	.	.	.	.	.	
.	.	.	.	.	.	.	.	.	.	
31,0	32,4	22,0	23,3	-8,8	-5,1	-7,8	-7,9	-4,9	-6,9	67
31,7	38,9	31,7	32,8	-13,4	-22,6	-9,7	-12,0	-17,1	-8,3	
31,6	32,6	19,6	21,3	-9,4	-4,6	-8,6	-8,5	-4,6	-7,7	
.	.	.	.	.	.	.	.	.	.	
.	.	.	.	.	.	.	.	.	.	
27,4	27,7	18,8	16,8	4,5	3,6	4,3	4,9	3,7	4,7	71
27,8	28,6	21,9	22,5	1,2	8,5	1,8	1,9	9,0	2,5	
30,4	32,8	16,1	15,8	7,4	-1,5	8,8	7,7	-1,5	9,1	
36,8	38,4	23,3	25,8	3,7	7,9	5,1	1,3	6,0	2,6	
17,5	13,4	13,7	1,7	8,9	4,6	3,3	8,5	4,6	3,0	
22,2	22,7	14,9	14,1	7,2	19,9	7,2	7,9	21,9	8,0	73
26,6	26,7	24,3	24,0	-2,4	-9,5	-2,4	-1,0	-5,6	-1,0	
19,2	19,9	11,3	10,4	12,0	36,2	12,2	12,3	35,7	12,5	
.	.	.	.	.	.	.	.	.	.	
.	.	.	.	.	.	.	.	.	.	
11,8	12,2	12,6	12,0	3,2	2,1	3,4	3,1	2,1	3,3	77
10,6	10,9	8,7	8,3	4,3	-4,8	4,4	3,8	-5,0	3,9	
4,6	5,4	5,2	4,4	-11,0	209,9	-10,7	-9,1	220,2	-8,8	
0,7	4,3	18,7	21,1	4,8	-17,0	8,1	5,3	-14,7	8,6	
30,2	29,5	52,2	48,5	10,5	13,5	9,4	10,1	13,5	9,0	
14,1	13,6	18,7	17,6	17,8	2,1	17,1	17,8	1,7	17,2	78
15,4	16,0	27,5	26,8	0,6	1,2	0,9	0,7	1,2	1,0	
18,3	15,4	17,9	15,2	50,3	11,9	46,7	51,8	10,5	48,2	
24,8	26,1	23,0	21,8	21,0	15,3	21,9	25,3	25,0	26,3	
4,1	4,2	12,2	12,6	-3,9	-8,2	-3,7	-4,7	-8,3	-4,6	
19,9	20,2	17,8	18,2	-5,8	-25,1	-5,5	-6,8	-25,1	-6,5	81
22,6	23,2	20,2	19,7	-9,4	-13,4	-9,1	-10,4	-13,4	-10,2	
20,2	21,2	22,0	21,4	7,7	-34,4	8,3	6,3	-31,6	6,9	
9,4	12,4	-4,9	-1,3	-29,4	-77,8	-27,2	-29,4	-77,8	-27,2	
10,2	8,1	15,3	16,9	4,4	-54,3	3,3	4,2	-54,3	3,1	

## 3. Ergebnisse der Betriebe nach Hauptgruppen und Kreisen

Noch: 3.2. Betriebe, Personen, Arbeitsstunden, Löhne, Gehälter, Umsatz – Veränderung zum Vormonat (in Prozent)

Kreis-Nr.	Kreis Regierungsbezirk	Betriebe	Tätige Personen		Geleistete Arbeits- stunden	Arbeits- stunden je tät. Person
			insgesamt	darunter Arbeiter		
82	Mittweida	-0,7	-0,4	-0,4	2,5	2,9
	Vorleistungsgüterproduzenten und Energie	-1,4	-1,0	-0,9	1,2	2,2
	Investitionsgüterproduzenten	-	-0,3	-0,5	5,1	5,4
	Gebrauchsgüterproduzenten	-	0,2	-	2,9	2,7
	Verbrauchsgüterproduzenten	-	0,7	0,9	1,5	0,8
88	Stollberg	-	-0,3	-0,2	3,2	3,5
	Vorleistungsgüterproduzenten und Energie	-	0,1	-	4,4	4,3
	Investitionsgüterproduzenten	-	0,9	1,0	2,8	1,9
	Gebrauchsgüterproduzenten	-	-	-1,2	6,7	6,7
	Verbrauchsgüterproduzenten	-	-3,7	-3,0	-0,8	3,0
91	Aue-Schwarzenberg	-	0,2	0,0	1,8	1,6
	Vorleistungsgüterproduzenten und Energie	-	0,3	0,3	1,4	1,1
	Investitionsgüterproduzenten	-	0,1	-0,1	3,6	3,6
	Gebrauchsgüterproduzenten	-	1,4	-	-3,2	-4,5
	Verbrauchsgüterproduzenten	-	-0,4	-1,1	-	0,4
93	Zwickauer Land	-	-0,4	-0,7	1,0	1,4
	Vorleistungsgüterproduzenten und Energie	-	-1,8	-2,1	-	1,9
	Investitionsgüterproduzenten	-	1,0	0,7	2,1	1,2
	Gebrauchsgüterproduzenten	-	.	.	.	.
	Verbrauchsgüterproduzenten	-	.	.	.	.
	<b>Regierungsbezirk Chemnitz</b>	-	<b>-0,2</b>	<b>-0,3</b>	<b>2,6</b>	<b>2,8</b>
	Vorleistungsgüterproduzenten und Energie	-	-0,4	-0,5	2,6	3,0
	Investitionsgüterproduzenten	0,3	-0,1	-0,3	2,9	3,0
	Gebrauchsgüterproduzenten	-1,5	-1,1	-1,2	2,9	4,0
	Verbrauchsgüterproduzenten	-	0,2	0,2	1,9	1,7

Monat November 2004

Bruttolohnsumme		Bruttogehaltsumme		Gesamtumsatz			Umsatz aus eigenen Erzeugnissen			Kreis-Nr.
insgesamt	je Arbeiter	insgesamt	je Angest.	insgesamt	darunter Ausland	je tätiger Person	zusammen	darunter Ausland	je tätiger Person	
10,5	11,0	13,9	14,4	-2,7	-4,1	-2,3	-1,4	-4,1	-1,0	82
15,1	16,2	16,1	17,4	-4,5	-4,7	-3,5	-3,4	-4,6	-2,4	
-2,9	-2,4	5,6	5,3	1,2	-4,9	1,5	3,4	-5,0	3,7	
19,0	19,0	11,0	10,1	-16,0	-16,9	-16,2	-14,0	-16,9	-14,2	
26,5	25,4	32,6	32,6	3,1	56,0	2,4	3,0	56,0	2,3	
21,2	21,5	19,5	20,2	5,7	7,0	6,1	6,5	7,0	6,9	88
30,2	30,2	36,8	36,2	1,5	6,3	1,4	1,6	6,3	1,5	
7,1	6,1	5,5	4,7	26,1	-6,2	25,0	29,5	-6,2	28,3	
13,6	14,9	5,7	2,4	37,5	x	37,5	37,5	x	37,5	
7,9	11,3	-	5,3	-11,4	84,1	-8,0	-11,5	85,0	-8,1	
12,3	12,2	11,9	11,2	-2,4	-24,0	-2,5	-2,4	-27,5	-2,5	91
5,6	5,3	4,7	4,6	-6,8	-35,6	-7,0	-8,5	-41,5	-8,7	
26,8	26,9	25,4	24,6	6,4	23,5	6,3	6,5	20,7	6,5	
2,1	2,1	12,7	6,6	15,5	29,6	13,9	15,4	29,6	13,9	
11,3	12,5	20,5	18,7	-0,2	-7,9	0,2	3,5	-2,7	3,9	
9,2	10,0	16,9	16,0	-3,0	8,0	-2,6	-3,1	8,0	-2,7	93
22,8	25,5	25,5	26,3	4,6	40,5	6,6	6,0	40,5	8,0	
3,7	2,9	12,7	10,7	-7,9	-9,1	-8,8	-8,7	-9,1	-9,5	
.	.	.	.	.	.	.	.	.	.	
.	.	.	.	.	.	.	.	.	.	
<b>19,2</b>	<b>19,6</b>	<b>16,2</b>	<b>16,0</b>	<b>0,0</b>	<b>-4,1</b>	<b>0,2</b>	<b>0,3</b>	<b>-3,9</b>	<b>0,5</b>	
19,3	19,9	19,6	19,4	-1,2	-8,5	-0,9	-1,1	-7,6	-0,7	
20,1	20,4	13,1	12,9	-0,1	-2,4	0,0	0,4	-2,5	0,5	
15,9	17,4	13,5	14,2	4,0	-6,7	5,2	4,5	-6,0	5,7	
16,4	16,1	17,7	17,5	3,0	-6,9	2,8	2,5	-6,8	2,3	

## 3. Ergebnisse der Betriebe nach Hauptgruppen und Kreisen

Noch: 3.2. Betriebe, Personen, Arbeitsstunden, Löhne, Gehälter, Umsatz – Veränderung zum Vormonat (in Prozent)

Kreis-Nr.	Kreis Regierungsbezirk	Betriebe	Tätige Personen		Geleistete Arbeits- stunden	Arbeits- stunden je tät. Person
			insgesamt	darunter Arbeiter		
62	Dresden, Stadt	-	0,2	-0,6	4,5	4,2
	Vorleistungsgüterproduzenten und Energie	-	0,8	-0,1	6,4	5,6
	Investitionsgüterproduzenten	-	0,3	0,0	3,3	3,0
	Gebrauchsgüterproduzenten	-	-0,3	-1,1	4,2	4,5
	Verbrauchsgüterproduzenten	-	-1,3	-3,0	1,6	3,0
63	Görlitz, Stadt	-	-0,3	-0,5	-6,2	-5,9
	Vorleistungsgüterproduzenten und Energie	-	.	.	.	.
	Investitionsgüterproduzenten	-	.	.	.	.
	Gebrauchsgüterproduzenten	-	.	.	.	.
	Verbrauchsgüterproduzenten	-	-1,6	-2,0	-	1,6
64	Hoyerswerda, Stadt	-	0,5	-2,3	16,5	15,9
	Vorleistungsgüterproduzenten und Energie	-	.	.	.	.
	Investitionsgüterproduzenten	-	.	.	.	.
	Verbrauchsgüterproduzenten	-	5,0	-3,1	6,9	1,8
72	Bautzen	0,8	-0,4	-0,6	2,6	3,0
	Vorleistungsgüterproduzenten und Energie	-	-1,1	-1,3	2,8	4,0
	Investitionsgüterproduzenten	-	-0,1	-0,1	1,9	2,0
	Gebrauchsgüterproduzenten	14,3	0,7	0,6	6,1	5,4
	Verbrauchsgüterproduzenten	-	-0,3	-0,4	2,1	2,4
80	Meißen	-0,9	0,1	-0,4	2,5	2,4
	Vorleistungsgüterproduzenten und Energie	-	-0,1	-0,7	2,2	2,3
	Investitionsgüterproduzenten	-	0,3	-0,2	3,8	3,5
	Gebrauchsgüterproduzenten	-	.	.	.	.
	Verbrauchsgüterproduzenten	-6,2	.	.	.	.
84	Niederschlesischer Oberlausitzkreis	-1,8	-0,7	-1,3	1,0	1,7
	Vorleistungsgüterproduzenten und Energie	-3,3	-1,0	-1,8	0,6	1,6
	Investitionsgüterproduzenten	-	-0,1	0,1	1,6	1,7
	Gebrauchsgüterproduzenten	-	.	.	.	.
	Verbrauchsgüterproduzenten	-	.	.	.	.
85	Riesa-Großenhain	-	-0,3	-0,3	3,8	4,1
	Vorleistungsgüterproduzenten und Energie	-	-0,4	-0,5	4,6	5,0
	Investitionsgüterproduzenten	-	-0,4	-	3,8	4,2
	Gebrauchsgüterproduzenten	-	.	.	.	.
	Verbrauchsgüterproduzenten	-	.	.	.	.
86	Löbau-Zittau	-	-0,6	-1,1	2,7	3,3
	Vorleistungsgüterproduzenten und Energie	-	-	-1,3	2,0	2,0
	Investitionsgüterproduzenten	-	-0,4	-0,1	2,9	3,3
	Gebrauchsgüterproduzenten	-	-2,4	-3,1	7,2	9,9
	Verbrauchsgüterproduzenten	-	-0,9	-0,9	2,0	2,9

Monat November 2004

Bruttolohnsumme		Bruttogehaltsumme		Gesamtumsatz			Umsatz aus eigenen Erzeugnissen			Kreis-Nr.
insgesamt	je Arbeiter	insgesamt	je Angest.	insgesamt	darunter Ausland	je tätiger Person	zusammen	darunter Ausland	je tätiger Person	
28,9	29,7	38,3	36,9	0,2	-1,9	-0,1	0,1	-2,9	-0,2	62
36,0	36,1	44,7	42,5	10,7	18,3	9,9	12,9	17,3	12,0	
14,2	14,3	24,6	23,7	-6,4	-36,7	-6,7	-7,3	-37,0	-7,6	
11,0	12,2	3,2	2,4	-22,9	0,8	-22,7	-23,2	0,8	-23,0	
40,7	45,0	43,6	43,2	-10,7	-10,2	-9,5	-11,6	-15,6	-10,4	
8,4	9,0	9,1	9,0	-24,0	-9,8	-23,8	-25,7	-9,9	-25,5	63
.	.	.	.	.	.	.	.	.	.	
.	.	.	.	.	.	.	.	.	.	
.	.	.	.	.	.	.	.	.	.	
3,1	5,3	0,9	1,7	-2,5	-18,2	-0,9	-3,2	-18,2	-1,7	
19,3	22,1	26,4	16,4	-5,6	8,0	-6,1	-5,4	8,0	-5,9	64
.	.	.	.	.	.	.	.	.	.	
.	.	.	.	.	.	.	.	.	.	
-1,0	2,2	-7,1	-22,7	5,5	x	0,4	5,5	x	0,4	
22,9	23,6	22,0	22,1	1,2	-1,5	1,7	0,8	-2,4	1,2	
23,4	25,0	31,0	31,4	-3,3	13,3	-2,2	-4,5	12,2	-3,4	72
19,4	19,5	16,5	16,8	-11,6	-14,1	-11,5	-12,8	-17,0	-12,7	
28,7	28,0	28,3	26,7	40,6	4,2	39,6	40,5	4,2	39,5	
30,6	31,2	26,3	26,3	18,8	-11,4	19,2	19,3	-9,4	19,7	
26,2	26,7	35,8	34,1	-4,2	2,9	-4,2	-6,1	2,7	-6,1	
20,1	20,9	23,5	21,7	1,6	18,9	1,7	0,3	19,3	0,4	80
31,1	31,3	48,7	46,8	-7,0	1,2	-7,3	-9,5	1,0	-9,8	
.	.	.	.	.	.	.	.	.	.	
.	.	.	.	.	.	.	.	.	.	
-19,1	-18,0	-17,5	-18,2	2,5	15,9	3,2	2,5	16,0	3,2	
-28,6	-27,3	-24,2	-24,9	-3,4	15,3	-2,4	-3,1	15,3	-2,1	84
-3,5	-3,7	-6,8	-6,1	11,1	-7,1	11,2	10,7	-7,1	10,8	
.	.	.	.	.	.	.	.	.	.	
.	.	.	.	.	.	.	.	.	.	
18,2	18,6	13,9	14,3	1,6	-2,1	1,9	-2,0	-3,8	-1,7	
14,9	15,5	13,8	14,1	0,7	-0,1	1,2	0,1	-1,3	0,5	85
34,2	34,2	12,8	14,4	5,7	-24,9	6,2	-31,6	-36,4	-31,3	
.	.	.	.	.	.	.	.	.	.	
.	.	.	.	.	.	.	.	.	.	
22,6	24,0	21,3	20,4	21,0	116,2	21,7	20,7	116,5	21,4	
26,1	27,8	23,1	18,2	5,4	4,3	5,4	5,6	3,8	5,6	86
15,6	15,7	13,2	14,3	101,0	439,2	101,9	101,7	439,2	102,6	
2,0	5,3	10,6	11,3	-10,0	-36,3	-7,7	-13,9	-36,3	-11,8	
29,4	30,6	33,8	34,9	3,2	3,4	4,1	2,1	-1,3	3,0	

## 3. Ergebnisse der Betriebe nach Hauptgruppen und Kreisen

Noch: 3.2. Betriebe, Personen, Arbeitsstunden, Löhne, Gehälter, Umsatz – Veränderung zum Vormonat (in Prozent)

Kreis-Nr.	Kreis Regierungsbezirk	Betriebe	Tätige Personen		Geleistete Arbeits- stunden	Arbeits- stunden je tät. Person
			insgesamt	darunter Arbeiter		
87	Sächsische Schweiz	-	-0,4	-0,3	1,8	2,2
	Vorleistungsgüterproduzenten und Energie	-	-0,9	-0,7	0,7	1,6
	Investitionsgüterproduzenten	-	0,6	0,7	4,0	3,4
	Gebrauchsgüterproduzenten	-	.	.	.	.
	Verbrauchsgüterproduzenten	-	.	.	.	.
90	Weißeritzkreis	-	0,0	0,0	3,5	3,4
	Vorleistungsgüterproduzenten und Energie	-	-0,3	-0,5	4,3	4,6
	Investitionsgüterproduzenten	-	-0,2	-	2,1	2,3
	Gebrauchsgüterproduzenten	-	0,6	0,6	3,5	2,9
	Verbrauchsgüterproduzenten	-	0,6	1,7	2,2	1,6
92	Kamenz	-	-1,5	-1,5	0,8	2,4
	Vorleistungsgüterproduzenten und Energie	-	-3,7	-3,6	-2,8	1,0
	Investitionsgüterproduzenten	-	0,2	0,5	4,8	4,5
	Gebrauchsgüterproduzenten	-	-0,3	-0,3	3,7	4,0
	Verbrauchsgüterproduzenten	-	-0,5	-0,6	1,7	2,2
	<b>Regierungsbezirk Dresden</b>	<b>-0,1</b>	<b>-0,3</b>	<b>-0,7</b>	<b>2,7</b>	<b>3,0</b>
	Vorleistungsgüterproduzenten und Energie	-0,2	-0,5	-1,0	3,6	4,1
	Investitionsgüterproduzenten	-	0,1	0,0	2,0	1,9
	Gebrauchsgüterproduzenten	2,4	-0,3	-0,6	4,5	4,8
	Verbrauchsgüterproduzenten	-0,4	-0,6	-1,1	1,4	2,0

Monat November 2004

Bruttolohnsumme		Bruttogehaltsumme		Gesamtumsatz			Umsatz aus eigenen Erzeugnissen			Kreis-Nr.
insgesamt	je Arbeiter	insgesamt	je Angest.	insgesamt	darunter Ausland	je tätiger Person	zusammen	darunter Ausland	je tätiger Person	
27,0	27,4	28,3	29,2	0,6	14,9	1,0	-2,4	5,7	-1,9	87
25,2	26,1	37,0	38,9	7,1	32,2	8,1	1,4	19,9	2,3	
27,8	26,9	21,8	21,5	-12,1	-77,3	-12,6	-11,9	-77,3	-12,4	
.	.	.	.	.	.	.	.	.	.	
.	.	.	.	.	.	.	.	.	.	
29,4	29,5	39,3	39,0	0,7	-0,8	0,7	0,8	-0,8	0,8	90
38,5	39,3	38,6	37,7	2,0	8,3	2,3	2,1	8,2	2,4	
8,0	8,0	16,7	17,6	-7,6	1,1	-7,4	-7,6	2,0	-7,4	
25,1	24,3	60,4	59,5	0,5	-5,9	-0,1	0,6	-6,2	0,0	
10,0	8,2	13,8	14,6	10,0	-19,8	9,3	10,1	-19,8	9,4	
23,2	25,2	19,9	21,7	4,9	9,3	6,5	4,5	8,1	6,1	92
20,7	25,2	14,5	19,6	-0,2	-4,1	3,7	0,7	-4,4	4,6	
9,1	8,6	18,4	18,7	11,0	11,7	10,8	12,0	15,5	11,7	
22,8	23,2	13,0	13,0	21,3	26,1	21,6	21,3	26,1	21,6	
42,9	43,7	27,9	28,4	4,3	12,8	4,8	2,9	-5,3	3,4	
<b>21,3</b>	<b>22,1</b>	<b>28,7</b>	<b>28,1</b>	<b>1,3</b>	<b>3,5</b>	<b>1,6</b>	<b>0,3</b>	<b>2,2</b>	<b>0,6</b>	
19,5	20,7	30,3	29,4	4,9	13,0	5,4	5,1	11,6	5,5	
18,1	18,1	23,0	22,7	-3,4	-7,9	-3,5	-5,6	-8,2	-5,7	
19,9	20,6	35,8	35,4	7,9	-0,3	8,2	7,7	-0,4	8,0	
34,5	36,0	34,7	34,4	-0,1	2,8	0,5	-1,5	-7,0	-0,9	

## 3. Ergebnisse der Betriebe nach Hauptgruppen und Kreisen

Noch: 3.2. Betriebe, Personen, Arbeitsstunden, Löhne, Gehälter, Umsatz – Veränderung zum Vormonat (in Prozent)

Kreis-Nr.	Kreis Regierungsbezirk	Betriebe	Tätige Personen		Geleistete Arbeits- stunden	Arbeits- stunden je tät. Person
			insgesamt	darunter Arbeiter		
65	Leipzig, Stadt	-0,6	-0,1	-0,1	1,9	2,0
	Vorleistungsgüterproduzenten und Energie	-1,5	0,5	0,6	1,3	0,8
	Investitionsgüterproduzenten	-	-0,6	-0,8	1,9	2,5
	Gebrauchsgüterproduzenten	-	-	-	-14,8	-14,8
	Verbrauchsgüterproduzenten	-	0,5	0,8	3,8	3,3
74	Delitzsch	-	0,1	-0,7	1,8	1,8
	Vorleistungsgüterproduzenten und Energie	-	-0,2	-0,6	2,5	2,7
	Investitionsgüterproduzenten	-	0,7	-0,8	0,4	-0,3
	Gebrauchsgüterproduzenten	-	.	.	.	.
	Verbrauchsgüterproduzenten	-	.	.	.	.
75	Döbeln	-	-0,6	-0,8	3,5	4,1
	Vorleistungsgüterproduzenten und Energie	-	-0,4	-0,5	2,3	2,8
	Investitionsgüterproduzenten	-	-0,9	-1,6	5,0	6,0
	Gebrauchsgüterproduzenten	-	-1,1	-1,4	8,0	9,2
	Verbrauchsgüterproduzenten	-	-	0,2	1,5	1,5
79	Leipziger Land	-	-0,6	-0,6	1,2	1,9
	Vorleistungsgüterproduzenten und Energie	-	-0,7	-0,8	0,9	1,6
	Investitionsgüterproduzenten	-	0,4	0,1	3,5	3,1
	Gebrauchsgüterproduzenten	-	.	.	.	.
	Verbrauchsgüterproduzenten	-	.	.	.	.
83	Muldentalkreis	-	-0,4	-0,5	2,6	3,0
	Vorleistungsgüterproduzenten und Energie	-	-0,6	-0,7	1,8	2,4
	Investitionsgüterproduzenten	-	-0,5	-0,8	2,5	3,0
	Verbrauchsgüterproduzenten	-	0,2	-	5,4	5,2
89	Torgau-Oschatz	-	-1,0	-1,3	1,3	2,3
	Vorleistungsgüterproduzenten und Energie	-	-1,1	-1,3	0,7	1,8
	Investitionsgüterproduzenten	-	-1,6	-1,6	4,7	6,3
	Gebrauchsgüterproduzenten	-	.	.	.	.
	Verbrauchsgüterproduzenten	-	.	.	.	.
	<b>Regierungsbezirk Leipzig</b>	<b>-0,2</b>	<b>-0,3</b>	<b>-0,6</b>	<b>2,0</b>	<b>2,4</b>
	Vorleistungsgüterproduzenten und Energie	-0,4	-0,3	-0,5	1,6	1,9
	Investitionsgüterproduzenten	-	-0,4	-0,9	2,4	2,8
	Gebrauchsgüterproduzenten	-	-0,5	-0,6	-0,9	-0,4
	Verbrauchsgüterproduzenten	-	-0,2	-0,2	2,4	2,6

Monat November 2004

Bruttolohnsumme		Bruttogehaltsumme		Gesamtumsatz			Umsatz aus eigenen Erzeugnissen			Kreis-Nr.
insgesamt	je Arbeiter	insgesamt	je Angest.	insgesamt	darunter Ausland	je tätiger Person	zusammen	darunter Ausland	je tätiger Person	
23,9	24,0	29,3	29,5	2,0	7,7	2,1	1,6	7,7	1,7	65
21,6	20,9	21,3	21,1	10,8	5,8	10,2	10,5	5,8	10,0	
23,6	24,5	36,8	37,3	5,4	37,1	6,1	5,3	37,4	5,9	
23,0	23,0	-	-	8,9	34,7	8,9	9,1	34,7	9,1	
28,3	27,3	17,6	17,5	-12,7	-43,9	-13,1	-13,4	-43,9	-13,8	
37,9	38,9	22,4	20,5	-1,1	-0,9	-1,2	-2,3	-0,9	-2,4	74
34,7	35,6	27,3	26,4	-1,2	1,9	-1,0	-2,7	1,8	-2,6	
36,7	37,8	19,2	15,2	-1,2	-3,7	-1,9	-2,3	-3,5	-2,9	
.	.	.	.	.	.	.	.	.	.	
.	.	.	.	.	.	.	.	.	.	
34,7	35,9	25,2	24,9	-2,6	10,7	-2,0	-3,7	10,8	-3,1	75
43,5	44,1	36,6	37,0	0,0	64,8	0,5	0,3	73,7	0,7	
31,1	33,2	18,7	17,3	-6,8	-0,1	-5,9	-7,8	-1,6	-7,0	
16,9	18,6	5,4	5,4	23,1	24,3	24,4	23,1	24,3	24,4	
34,4	34,1	28,3	29,0	1,6	12,7	1,6	0,5	15,3	0,5	
-6,7	-6,1	-13,3	-12,6	-11,4	-16,6	-10,9	-10,5	-16,6	-9,9	79
-21,4	-20,7	-28,2	-27,9	-11,1	-18,0	-10,4	-9,4	-18,0	-8,8	
13,7	13,6	15,2	14,2	-15,2	19,0	-15,5	-15,6	19,2	-15,9	
.	.	.	.	.	.	.	.	.	.	
.	.	.	.	.	.	.	.	.	.	
27,3	28,0	28,8	28,9	1,3	-0,8	1,7	1,7	-4,0	2,1	83
31,6	32,5	34,5	35,0	0,0	-0,7	0,6	0,5	-6,6	1,1	
18,4	19,3	18,4	18,4	-3,1	2,4	-2,6	-3,1	2,4	-2,6	
26,1	26,1	22,1	20,8	12,1	-26,5	11,9	12,4	-26,5	12,2	
29,3	31,0	29,5	29,7	5,2	7,5	6,3	5,3	8,9	6,4	89
40,6	42,4	45,7	46,0	1,9	9,3	3,0	3,0	11,4	4,1	
5,8	7,5	0,7	2,2	41,2	-27,0	43,4	40,2	-26,2	42,4	
.	.	.	.	.	.	.	.	.	.	
.	.	.	.	.	.	.	.	.	.	
23,6	24,3	22,2	22,1	-1,3	-0,3	-0,9	-1,6	-0,7	-1,3	
19,9	20,4	15,1	15,1	-0,5	-3,5	-0,2	-0,3	-4,1	0,0	
25,1	26,2	30,1	29,6	-0,9	13,2	-0,5	-1,6	12,8	-1,2	
26,3	27,1	8,7	8,7	-17,6	-25,5	-17,2	-17,8	-24,3	-17,4	
28,4	28,6	17,7	18,0	-2,5	-24,4	-2,3	-3,5	-24,3	-3,3	

## 4. Ergebnisse der fachlichen Betriebsteile nach Wirtschaftszweigen

Monat November 2004

## 4.1. Fachliche Betriebsteile, tätige Personen und Umsatz

WZ 2003	Wirtschaftszweig Hauptgruppe	Fachliche Betriebs- teile	Tätige Personen		Umsatz	
			insgesamt	darunter Arbeiter	insgesamt	darunter Ausland
					1 000 €	
10	Kohlenbergbau, Torfgewinnung	2	.	.	.	.
CA	Kohlenbergbau, Torfgewinnung, Gew. v. Erdöl, Erdgas usw.	2	.	.	.	.
14	Gew. v. Steinen u. Erden, sonst. Bergbau	104	.	.	.	.
CB	Erzbergbau, Gew. v. Steinen u. Erden, sonst. Bergbau	104	.	.	.	.
C	Bergbau u. Gewinnung v. Steinen u. Erden	106	3 506	2 632	47 465	862
15	Ernährungsgewerbe	478	.	.	.	.
16	Tabakverarbeitung	1	.	.	.	.
DA	Ernährungsgewerbe u. Tabakverarbeitung	479	24 105	16 882	442 351	16 269
17	Textilgewerbe	183	10 814	8 349	83 935	25 705
18	Bekleidungsgewerbe	44	1 762	1 240	11 105	977
DB	Textil- u. Bekleidungsgewerbe	227	12 576	9 589	95 040	26 682
DC	Ledergewerbe	15	.	.	.	.
DD	Holzgewerbe (oh. H. v. Möbeln)	94	3 918	3 159	66 583	.
21	Papiergewerbe	91	5 638	4 275	97 550	34 867
22	Verlagsgew., Druckgew., Vervielf. bespielter Tonträger usw.	113	7 246	3 531	92 794	5 599
DE	Papier-, Verlags- u. Druckgewerbe	204	12 884	7 806	190 344	40 466
DF	Kokerei, Mineralölverarb., H. u. Verarb. v. Spalt-, Brutstoffen	2	.	.	.	.
DG	H. v. chemischen Erzeugnissen	104	8 948	5 300	144 759	70 905
DH	H. v. Gummi- u. Kunststoffwaren	189	9 179	7 140	93 559	20 121
DI	Glasgewerbe, H. v. Keramik, Verarb. v. Steinen u. Erden	259	11 342	8 298	122 067	21 680
27	Metallerzeugung u. -bearbeitung	85	8 018	6 542	168 076	45 571
28	H. v. Metallerzeugnissen	588	28 542	21 993	295 217	32 938
DJ	Metallerzeugung u. -bearbeitung, H. v. Metallerzeugnissen	673	36 560	28 535	463 293	78 509
DK	Maschinenbau	542	34 138	21 826	420 342	196 428
30	H. v. Büromaschinen, DV-Geräten u. -Einrichtungen	13	795	469	7 275	.
31	H. v. Geräten der Elektrizitätserzeugung, -verteilung u. Ä.	208	12 584	8 319	143 571	31 918
32	Rundfunk- u. Nachrichtentechnik	71	13 486	6 210	274 427	.
33	Medizin-, Mess-, Steuer-, Regelungstechnik, Optik, H. v. Uhren	157	5 872	3 495	53 946	19 047
DL	H. v. Büromaschinen; Elektrotechnik, Feinmechanik, Optik	449	32 737	18 493	479 218	160 868
34	H. v. Kraftwagen u. Kraftwagenteilen	115	22 849	18 281	669 485	308 570
35	Sonstiger Fahrzeugbau	29	5 342	3 824	41 776	8 385
DM	Fahrzeugbau	144	28 191	22 105	711 261	316 954
36	H. v. Möbeln, Schmuck, Musikinstr., Sportgeräten, Spielw.	142	7 016	5 514	71 451	11 836
37	Recycling	27	603	454	11 306	1 832
DN	H. v. Möbeln, Schmuck, Musikinstr., Sportg., Spielw.; Recycl.	169	7 619	5 968	82 757	13 668
D	Verarbeitendes Gewerbe	3 550	223 196	155 962	3 322 785	979 138
A+EN	Vorleistungsgüterproduzenten und Energie	1 582	92 895	66 307	1 283 971	368 786
B	Investitionsgüterproduzenten	1 119	82 089	57 206	1 353 368	540 920
GG	Gebrauchsgüterproduzenten	151	8 205	5 998	95 266	21 667
VG	Verbrauchsgüterproduzenten	804	43 513	29 083	637 645	48 628
	<b>Insgesamt</b>	<b>3 656</b>	<b>226 702</b>	<b>158 594</b>	<b>3 370 250</b>	<b>980 000</b>

## 4. Ergebnisse der fachlichen Betriebsteile nach Wirtschaftszweigen

Monat November 2004

## 4.2. Fachliche Betriebsteile, tätige Personen und Umsatz – Veränderung zum Vormonat (in Prozent)

WZ 2003	Wirtschaftszweig Hauptgruppe	Fachliche Betriebs- teile	Tätige Personen		Umsatz	
			insgesamt	darunter Arbeiter	insgesamt	darunter Ausland
10	Kohlenbergbau, Torfgewinnung	-	.	.	.	.
CA	Kohlenbergbau, Torfgewinnung, Gew. v. Erdöl, Erdgas usw.	-	.	.	.	.
14	Gew. v. Steinen u. Erden, sonst. Bergbau	1,0	.	.	.	.
CB	Erzbergbau, Gew. v. Steinen u. Erden, sonst. Bergbau	1,0	.	.	.	.
C	Bergbau u. Gewinnung v. Steinen u. Erden	1,0	-1,0	-1,3	-6,3	4,9
15	Ernährungsgewerbe	-	.	.	.	.
16	Tabakverarbeitung	-	.	.	.	.
DA	Ernährungsgewerbe u. Tabakverarbeitung	-	-0,2	-0,3	-1,4	-4,1
17	Textilgewerbe	0,5	-0,6	-0,7	4,3	6,8
18	Bekleidungsgewerbe	2,3	2,5	1,2	-21,0	-19,3
DB	Textil- u. Bekleidungsgewerbe	0,9	-0,2	-0,5	0,5	5,6
DC	Ledergewerbe	-	.	.	.	.
DD	Holzgewerbe (oh. H. v. Möbeln)	-2,1	-0,5	-0,6	-4,1	.
21	Papiergewerbe	-	-0,1	-0,1	3,2	-2,5
22	Verlagsgew., Druckgew., Vervielf. bespielter Tonträger usw.	-	-0,3	-0,3	1,8	-42,2
DE	Papier-, Verlags- u. Druckgewerbe	-	-0,2	-0,2	2,5	-11,0
DF	Kokerei, Mineralölverarb., H. u. Verarb. v. Spalt-, Brutstoffen	-	.	.	.	.
DG	H. v. chemischen Erzeugnissen	-	-0,2	-0,8	-6,4	-10,3
DH	H. v. Gummi- u. Kunststoffwaren	-0,5	-0,7	-0,9	3,4	7,6
DI	Glasgewerbe, H. v. Keramik, Verarb. v. Steinen u. Erden	-0,4	-1,2	-1,7	-9,8	13,7
27	Metallerzeugung u. -bearbeitung	-	0,0	-	5,3	8,7
28	H. v. Metallerzeugnissen	-	-0,1	-0,2	9,8	-15,1
DJ	Metallerzeugung u. -bearbeitung, H. v. Metallerzeugnissen	-	-0,1	-0,2	8,2	-2,7
DK	Maschinenbau	-0,2	-0,5	-0,5	-2,8	0,4
30	H. v. Büromaschinen, DV-Geräten u. -Einrichtungen	8,3	6,6	1,5	-0,9	.
31	H. v. Geräten der Elektrizitätserzeugung, -verteilung u. Ä.	-	-1,2	-1,5	10,9	-0,7
32	Rundfunk- u. Nachrichtentechnik	-1,4	0,7	0,1	14,4	.
33	Medizin-, Mess-, Steuer-, Regelungstechnik, Optik, H. v. Uhren	-	-1,1	-2,1	-3,4	-7,4
DL	H. v. Büromaschinen; Elektrotechnik, Feinmechanik, Optik	-	-0,2	-1,0	10,8	7,4
34	H. v. Kraftwagen u. Kraftwagenteilen	-	0,3	0,2	-3,7	-1,4
35	Sonstiger Fahrzeugbau	-	0,0	0,0	-30,5	-50,9
DM	Fahrzeugbau	-	0,3	0,1	-5,9	-4,0
36	H. v. Möbeln, Schmuck, Musikinstr., Sportgeräten, Spielw.	-	-0,6	-0,9	6,5	5,5
37	Recycling	3,8	-2,0	-2,4	-3,0	30,4
DN	H. v. Möbeln, Schmuck, Musikinstr., Sportg., Spielw.; Recycl.	0,6	-0,7	-1,0	5,1	8,3
D	Verarbeitendes Gewerbe	-0,1	-0,3	-0,5	0,1	-1,3
A+EN	Vorleistungsgüterproduzenten und Energie	-0,1	-0,3	-0,8	2,2	2,5
B	Investitionsgüterproduzenten	-0,1	-0,2	-0,2	-1,8	-2,7
GG	Gebrauchsgüterproduzenten	-	-0,7	-1,0	5,1	-2,9
VG	Verbrauchsgüterproduzenten	0,1	-0,2	-0,3	-1,0	-10,9
	<b>Insgesamt</b>	<b>0,0</b>	<b>-0,3</b>	<b>-0,5</b>	<b>0,0</b>	<b>-1,3</b>

## 4. Ergebnisse der fachlichen Betriebsteile nach Wirtschaftszweigen

Monat November 2004

## 4.3. Fachliche Betriebsteile, tätige Personen und Umsatz – Veränderung zum Vorjahresmonat (in Prozent)

WZ 2003	Wirtschaftszweig Hauptgruppe	Fachliche Betriebs- teile	Tätige Personen		Umsatz	
			insgesamt	darunter Arbeiter	insgesamt	darunter Ausland
10	Kohlenbergbau, Torfgewinnung	-	.	.	.	.
CA	Kohlenbergbau, Torfgewinnung, Gew. v. Erdöl, Erdgas usw.	-	.	.	.	.
14	Gew. v. Steinen u. Erden, sonst. Bergbau	11,8	.	.	.	.
CB	Erzbergbau, Gew. v. Steinen u. Erden, sonst. Bergbau	11,8	.	.	.	.
C	Bergbau u. Gewinnung v. Steinen u. Erden	11,6	5,4	6,9	0,2	-35,7
15	Ernährungsgewerbe	25,5	.	.	.	.
16	Tabakverarbeitung	-	.	.	.	.
DA	Ernährungsgewerbe u. Tabakverarbeitung	25,4	11,5	12,0	7,3	29,4
17	Textilgewerbe	-3,7	-9,2	-10,1	-1,0	5,7
18	Bekleidungsgewerbe	-2,2	-11,4	-12,7	-24,1	-31,7
DB	Textil- u. Bekleidungsgewerbe	-3,4	-9,5	-10,5	-4,4	3,6
DC	Ledergewerbe	-16,7	.	.	.	.
DD	Holzgewerbe (oh. H. v. Möbeln)	9,3	7,0	7,6	12,6	.
21	Papiergewerbe	-1,1	-1,5	-2,3	13,6	3,0
22	Verlagsgew., Druckgew., Vervielf. bespielter Tonträger usw.	-2,6	-2,5	-0,1	-2,0	-9,9
DE	Papier-, Verlags- u. Druckgewerbe	-1,9	-2,0	-1,3	5,4	1,0
DF	Kokerei, Mineralölverarb., H. u. Verarb. v. Spalt-, Brutstoffen	-	.	.	.	.
DG	H. v. chemischen Erzeugnissen	4,0	1,7	4,0	5,9	7,2
DH	H. v. Gummi- u. Kunststoffwaren	2,2	2,8	2,7	8,0	20,7
DI	Glasgewerbe, H. v. Keramik, Verarb. v. Steinen u. Erden	2,4	0,3	-0,4	2,1	35,7
27	Metallerzeugung u. -bearbeitung	-1,2	1,7	2,5	30,6	25,4
28	H. v. Metallerzeugnissen	5,4	5,2	5,1	4,8	21,4
DJ	Metallerzeugung u. -bearbeitung, H. v. Metallerzeugnissen	4,5	4,4	4,5	12,9	23,7
DK	Maschinenbau	4,2	0,9	1,7	11,6	26,2
30	H. v. Büromaschinen, DV-Geräten u. -Einrichtungen	8,3	1,1	-1,3	-17,6	.
31	H. v. Geräten der Elektrizitätserzeugung, -verteilung u. Ä.	5,1	3,0	1,6	17,2	20,2
32	Rundfunk- u. Nachrichtentechnik	4,4	7,2	1,3	37,5	.
33	Medizin-, Mess-, Steuer-, Regelungstechnik, Optik, H. v. Uhren	11,3	5,9	7,0	16,1	20,2
DL	H. v. Büromaschinen; Elektrotechnik, Feinmechanik, Optik	7,2	5,2	2,4	27,0	7,5
34	H. v. Kraftwagen u. Kraftwagenteilen	10,6	13,9	10,3	-9,8	-17,2
35	Sonstiger Fahrzeugbau	3,6	-11,5	-13,9	-44,3	-66,6
DM	Fahrzeugbau	9,1	8,0	5,2	-13,0	-20,3
36	H. v. Möbeln, Schmuck, Musikinstr., Sportgeräten, Spielw.	-2,1	-1,5	-2,5	3,1	6,5
37	Recycling	-6,9	3,3	8,9	63,4	167,1
DN	H. v. Möbeln, Schmuck, Musikinstr., Sportg., Spielw.; Recycl.	-2,9	-1,2	-1,7	8,6	15,8
D	Verarbeitendes Gewerbe	5,7	3,2	2,7	5,1	0,7
A+EN	Vorleistungsgüterproduzenten und Energie	4,5	3,6	2,5	15,7	10,6
B	Investitionsgüterproduzenten	5,4	3,4	3,2	-3,8	-6,7
GG	Gebrauchsgüterproduzenten	0,7	2,0	0,7	13,7	16,1
VG	Verbrauchsgüterproduzenten	10,6	2,6	3,0	4,6	16,6
	<b>Insgesamt</b>	<b>5,9</b>	<b>3,3</b>	<b>2,8</b>	<b>5,0</b>	<b>0,7</b>

# 5. Ergebnisse der Betriebe nach Hauptgruppen und Beschäftigtengrößenklassen<sup>1)</sup> Betriebe, tätige Personen und Gesamtumsatz

Monat November 2004

Hauptgruppe	Betriebe insgesamt	Davon Betriebe mit ... tätigen Personen					
		unter 50	50 - 99	100 - 249	250 - 499	500 - 999	1 000 u. mehr
Betriebe							
A + EN	1 281	779	289	159	34	15	5
B	912	522	192	141	39	14	4
GG	121	69	26	24	2	-	-
VG	633	382	135	92	19	4	1
Insgesamt	2 947	1 752	642	416	94	33	10
Tätige Personen							
A + EN	95 751	20 625	20 268	24 344	11 331	9 222	9 961
B	83 184	14 977	13 143	20 572	12 474	.	.
GG	8 343	2 085	1 853	.	.	-	-
VG	44 093	11 430	9 203	.	.	.	.
Insgesamt	231 371	49 117	44 467	62 184	30 770	21 920	22 913
Gesamtumsatz (in 1 000 €) <sup>2)</sup>							
A + EN	1 395 332	214 486	236 276	346 243	209 265	139 553	249 510
B	1 403 786	140 380	146 140	267 599	322 030	.	.
GG	95 754	18 119	20 452	.	.	-	-
VG	716 373	109 997	132 203	.	.	.	.
Insgesamt	3 611 245	482 982	535 071	863 940	681 219	443 829	604 204

1) Die Größenklassen werden zu Beginn des Jahres festgelegt und bleiben bis zum Jahresende erhalten.

2) Abweichungen zu 'Betriebe insgesamt' entstehen durch Runden in unterschiedlichen Aggregationsstufen.

Abkürzungen :  
A - Vorleistungsgüterproduzenten  
B - Investitionsgüterproduzenten  
GG - Gebrauchsgüterproduzenten  
VG - Verbrauchsgüterproduzenten  
EN - Energie (ohne Energie- und Wasserversorgung)

**Zuordnung der Klassen (Viersteller) der WZ 2003 zu den Hauptgruppen**

Klasse	Haupt- gruppe	Klasse	Haupt- gruppe	Klasse	Haupt- gruppe	Klasse	Haupt- gruppe	Klasse	Haupt- gruppe
10.10	EN	17.13	A	22.32	VG	26.65	A	29.53	B
10.20	EN	17.14	A	22.33	VG	26.66	A	29.54	B
10.30	EN	17.15	A	23.10	EN	26.70	A	29.55	B
11.10	EN	17.16	A	23.20	EN	26.81	A	29.56	B
11.20	EN	17.17	A	23.30	EN	26.82	A	29.60	B
12.00	EN	17.21	A	24.11	A	27.10	A	29.71	GG
13.10	A	17.22	A	24.12	A	27.21	A	29.72	GG
13.20	A	17.23	A	24.13	A	27.22	A	30.01	B
14.11	A	17.24	A	24.14	A	27.31	A	30.02	B
14.12	A	17.25	A	24.15	A	27.32	A	31.10	B
14.13	A	17.30	A	24.16	A	27.33	A	31.20	A
14.21	A	17.40	VG	24.17	A	27.34	A	31.30	A
14.22	A	17.51	VG	24.20	A	27.41	A	31.40	A
14.30	A	17.52	VG	24.30	A	27.42	A	31.50	A
14.40	A	17.53	VG	24.41	VG	27.43	A	31.61	A
14.50	A	17.54	VG	24.42	VG	27.44	A	31.62	A
15.11	VG	17.60	A	24.51	VG	27.45	A	32.10	A
15.12	VG	17.71	VG	24.52	VG	27.51	A	32.20	B
15.13	VG	17.72	VG	24.61	A	27.52	A	32.30	GG
15.20	VG	18.10	VG	24.62	A	27.53	A	33.10	B
15.31	VG	18.21	VG	24.63	A	27.54	A	33.20	B
15.32	VG	18.22	VG	24.64	A	28.11	B	33.30	B
15.33	VG	18.23	VG	24.65	A	28.12	B	33.40	GG
15.41	VG	18.24	VG	24.66	A	28.21	B	33.50	GG
15.42	VG	18.30	VG	24.70	A	28.22	B	34.10	B
15.43	VG	19.10	VG	25.11	A	28.30	B	34.20	B
15.51	VG	19.20	VG	25.12	A	28.40	A	34.30	B
15.52	VG	19.30	VG	25.13	A	28.51	A	35.11	B
15.61	A	20.10	A	25.21	A	28.52	A	35.12	B
15.62	A	20.20	A	25.22	A	28.61	A	35.20	B
15.71	A	20.30	A	25.23	A	28.62	A	35.30	B
15.72	A	20.40	A	25.24	A	28.63	A	35.41	GG
15.81	VG	20.51	A	26.11	A	28.71	A	35.42	GG
15.82	VG	20.52	A	26.12	A	28.72	A	35.43	GG
15.83	VG	21.11	A	26.13	A	28.73	A	35.50	GG
15.84	VG	21.12	A	26.14	A	28.74	A	36.11	GG
15.85	VG	21.21	A	26.15	A	28.75	A	36.12	GG
15.86	VG	21.22	A	26.21	A	29.11	B	36.13	GG
15.87	VG	21.23	A	26.22	A	29.12	B	36.14	GG
15.88	VG	21.24	A	26.23	A	29.13	B	36.15	GG
15.89	VG	21.25	A	26.24	A	29.14	B	36.21	GG
15.91	VG	22.11	VG	26.25	A	29.21	B	36.22	GG
15.92	VG	22.12	VG	26.26	A	29.22	B	36.30	GG
15.93	VG	22.13	VG	26.30	A	29.23	B	36.40	VG
15.94	VG	22.14	VG	26.40	A	29.24	B	36.50	VG
15.95	VG	22.15	VG	26.51	A	29.31	B	36.61	VG
15.96	VG	22.21	VG	26.52	A	29.32	B	36.62	VG
15.97	VG	22.22	VG	26.53	A	29.41	B	36.63	VG
15.98	VG	22.23	VG	26.61	A	29.42	B	37.10	A
16.00	VG	22.24	VG	26.62	A	29.43	B	37.20	A
17.11	A	22.25	VG	26.63	A	29.51	B		
17.12	A	22.31	VG	26.64	A	29.52	B		

**Hauptgruppen :**

A - Vorleistungsgüterproduzenten  
B - Investitionsgüterproduzenten

GG - Gebrauchsgüterproduzenten  
VG - Verbrauchsgüterproduzenten

EN - Energie (ohne Energie- u. Wasserversorgung)

## Verteilung der WZ 2003-Positionen über die Kategorien der aggregierten Klassifikation (Hauptgruppen)

WZ 2003	Wirtschaftszweig	Hauptgruppe	WZ 2003	Wirtschaftszweig	Hauptgruppe
13	Erzbergbau	A	33.2	H. v. Mess-, Kontroll-, Navigations- u. ä. Instrumenten usw.	B
14	Gew. v. Steinen u. Erden, sonst. Bergbau	A	33.3	H. v. industriellen Prozesssteuerungs-einrichtungen	B
15.6	Mahl- u. Schälsmühlen, H. v. Stärke u. -erzeugn.	A	34	H. v. Kraftwagen u. Kraftwagenteilen	B
15.7	H. v. Futtermitteln	A	35.1	Schiff- u. Bootsbau	B
17.1	Spinnstoffaufbereitung u. Spinnerei	A	35.2	Bahnindustrie	B
17.2	Weberei	A	35.3	Luft- u. Raumfahrzeugbau	B
17.3	Textilveredlung	A	29.7	H. v. Haushaltsgeräten a. n. g.	GG
17.6	H. v. gewirktem u. gestricktem Stoff	A	32.3	H. v. Rundfunk- u. Fernsehgeräten, phonotechn. Geräten usw.	GG
20	Holzgewerbe (oh. H. v. Möbeln)	A	33.4	H. v. optischen u. fotografischen Geräten	GG
21	Papiergewerbe	A	33.5	H. v. Uhren	GG
24.1	H. v. chemischen Grundstoffen	A	35.4	H. v. Kraftträdern, Fahrrädern, Behindertenfahrz.	GG
24.2	H. v. Schädlingsbekämpfungs-, Pflanzenschutzmitteln usw.	A	35.5	Fahrzeugbau a. n. g.	GG
24.3	H. v. Anstrichmitteln, Druckfarben u. Kitt	A	36.1	H. v. Möbeln	GG
24.6	H. v. sonst. chemischen Erzeugnissen	A	36.2	H. v. Schmuck u. ähnlichen Erzeugnissen	GG
24.7	H. v. Chemiefasern	A	36.3	H. v. Musikinstrumenten	GG
25	H. v. Gummi- u. Kunststoffwaren	A	15.1	Schlachten u. Fleischverarbeitung	VG
26	Glasgewerbe, H. v. Keramik, Verarb. v. Steinen u. Erden	A	15.2	Fischverarbeitung	VG
27	Metallerzeugung u. -bearbeitung	A	15.3	Obst- u. Gemüseverarbeitung	VG
28.4	H. v. Schmiede-, Press-, Zieh-, Stanzteilen usw.	A	15.4	H. v. pflanzlichen u. tierischen Ölen u. Fetten	VG
28.5	Oberflächenveredlung, Wärmebehandlung u. Mechanik a. n. g.	A	15.5	Milchverarbeitung	VG
28.6	H. v. Schneidwaren, Werkzeugen, Schlössern u. Beschlägen	A	15.8	Sonst. Ernährungsgewerbe (oh. Getränkeherst.)	VG
28.7	H. v. sonst. Metallwaren	A	15.9	H. v. Getränken	VG
31.2	H. v. Elektrizitätsverteilungs-, -schalteneinrichtungen	A	16	Tabakverarbeitung	VG
31.3	H. v. isolierten Elektrokabeln, -leitungen, -drähten	A	17.4	H. v. konfektionierten Textilwaren (oh. Bekleidung)	VG
31.4	H. v. Akkumulatoren u. Batterien	A	17.5	Sonst. Textilgewerbe (oh. H. v. Maschenware)	VG
31.5	H. v. elektrischen Lampen u. Leuchten	A	17.7	H. v. gewirkten u. gestrickten Fertigerzeugnissen	VG
31.6	H. v. elektrischen Ausrüstungen a. n. g.	A	18	Bekleidungsgewerbe	VG
32.1	H. v. elektronischen Bauelementen	A	19	Ledergewerbe	VG
37	Recycling	A	22	Verlagsgew., Druckgew., Vervielf. bespielter Tonträger usw.	VG
28.1	Stahl- u. Leichtmetallbau	B	24.4	H. v. pharmazeutischen Erzeugnissen	VG
28.2	Kessel- u. Behälterbau (oh. H. v. Dampfkesseln)	B	24.5	H. v. Seifen, Wasch-, Reinigungs- u. Körperpflegemitteln sowie von Duftstoffen	VG
28.3	H. v. Dampfkesseln (oh. Zentralheizungskessel)	B	36.4	H. v. Sportgeräten	VG
29.1	H. v. Masch. f. d. Erzeugung u. Nutzung v. mech. Energie	B	36.5	H. v. Spielwaren	VG
29.2	H. v. sonst. nicht wirtschaftszweigspezif. Masch.	B	36.6	H. v. sonst. Erzeugnissen	VG
29.3	H. v. land- u. forstwirtschaftlichen Maschinen	B	10	Kohlenbergbau, Torfgewinnung	EN
29.4	H. v. Werkzeugmaschinen	B	11	Gew. v. Erdöl u. Erdgas, Erbringung damit verbundener Dienstleistungen	EN
29.5	H. v. Masch. f. sonst. best. Wirtschaftszweige	B	12	Bergbau auf Uran- u. Thoriumerze	EN
29.6	H. v. Waffen u. Munition	B	23	Kokerei, Mineralölverarb., H. u. Verarb. v. Spalt- u. Brutstoffen	EN
30	H. v. Büromaschinen, DV-Geräten, -Einrichtungen	B			
31.1	H. v. Elektromotoren, Generatoren, Transformatoren	B			
32.2	H. v. Geräten u. Einrichtungen d. Tele-kommunikationstechnik	B			
33.1	H. v. medizinischen Geräten u. orthopädischen Erzeugnissen	B			

## Hauptgruppen:

A - Vorleistungsgüterproduzenten    GG - Gebrauchsgüterproduzenten    EN - Energie (ohne Energie- u. Wasserversorgung)  
 B - Investitionsgüterproduzenten    VG - Verbrauchsgüterproduzenten

## Erläuterungen

In der vorliegenden Veröffentlichung werden die statistischen Ergebnisse aus den monatlichen Erhebungen für Betriebe (einschließlich Einbetriebsunternehmen) des Verarbeitenden Gewerbes sowie des Bergbaus und der Gewinnung von Steinen und Erden des Freistaates Sachsen zusammenfassend dokumentiert. Die Darstellung der Ergebnisse erfolgt seit Januar 2003 gemäß der Klassifikation der Wirtschaftszweige, Ausgabe 2003 (WZ 2003). Die Umstellung der WZ 93 auf die WZ 2003 wurde weitgehend maschinell durchgeführt (Umsetzung alter Codes in neue Codes). Die Änderungen in der Struktur der WZ 2003 waren begrenzt und betrafen u. a. die Wirtschaftszweige 27.35 und 29.40 der WZ 93.

Die hier vorgelegten Zahlen können sich infolge der am Ende jeden Kalenderjahres durchgeführten Jahreskorrektur noch verändern. Insofern tragen sie vorläufigen Charakter.

Durch die einmal jährlich durchzuführende Berichtsreisaktualisierung (insbesondere durch Absteiger und Aufsteiger) kommt es regelmäßig zu Beginn eines neuen Berichtsjahres zu Änderungen des Kreises der Berichtspflichtigen, die sich auch in den entsprechenden Merkmalsausprägungen widerspiegeln können.

Durch den Wegfall der Kleinbetriebserhebung ab 2003, die bislang auch der Ermittlung der Aufsteiger für den Monatsberichtsreis diente, machten sich diesbezüglich methodische Änderungen erforderlich. Ab 2003 erfolgt die Ermittlung der Aufsteiger durch eine Vorbefragung ausgewählter Einheiten des Verarbeitenden Gewerbes und der Gewinnung von Steinen und Erden (Umfrage zur Klärung des Kreises der zu Befragenden zum Monatsbericht für Betriebe im Verarbeitenden Gewerbe ...). Die im Ergebnis der Umfrage 2003 für 2004 vorgenommene Berichtsreisaktualisierung führte bei der Ergebnistabellierung bei einzelnen Merkmalsausprägungen (Zahl der Betriebe sowie mit der Zahl der tätigen Personen korrespondierende Angaben) im Vergleich zum Vormonat sowie im Vergleich zum Vorjahresmonat zu sichtbarer Veränderungen als in vorangegangenen Jahren.

Rechtsgrundlagen für diese Erhebung sind:

- Gesetz über die Statistik im Produzierenden Gewerbe (ProdGewStatG) in der Fassung der Bekanntmachung vom 21. März 2002 (BGBl. I S. 1181), geändert durch Artikel 104 der Verordnung vom 25. November 2003 (BGBl. I S. 2304)
- Gesetz über die Statistik für Bundeszwecke (Bundesstatistikgesetz – BStatG) vom 22. Januar 1987 (BGBl. I S. 462, 565), zuletzt geändert durch Artikel 16 des Gesetzes vom 21. August 2002 (BGBl. I S. 3322).

Die Erhebung „Monatsbericht für Betriebe des Verarbeitenden Gewerbes sowie des Bergbaus und der Gewinnung von Steinen und Erden“ bezieht sich:

- auf alle Einbetriebsunternehmen des Verarbeitenden Gewerbes sowie des Bergbaus und der Gewinnung von Steinen und Erden mit im Allgemeinen mindestens 20 tätigen Personen,
- auf alle Betriebe des Verarbeitenden Gewerbes sowie des Bergbaus und der Gewinnung von Steinen und Erden von Mehrbetriebsunternehmen des Produzierenden Gewerbes mit im Allgemeinen mindestens 20 tätigen Personen sowie
- auf Betriebe des Verarbeitenden Gewerbes sowie des Bergbaus und der Gewinnung von Steinen und Erden mit mindestens 20 tätigen Personen von Mehrbetriebsunternehmen anderer Wirtschaftsbereiche außerhalb des Produzierenden Gewerbes.

Als Ausnahme zu den genannten Abschneidegrenzen werden in den folgenden Wirtschaftszweigen auch Betriebe von Unternehmen mit 10 und mehr tätigen Personen zur Berichterstattung herangezogen:

- |       |  |
|-------|--|
| 14.11 | Gewinnung von Naturwerksteinen und Natursteinen a. n. g.                   |
| 14.21 | Gewinnung von Kies und Sand  |
| 15.20 | Fischverarbeitung  |
| 15.31 | Kartoffelverarbeitung  |
| 15.32 | Herstellung von Frucht- und Gemüsesäften                                   |
| 15.33 | Obst- und Gemüseverarbeitung a. n. g.                                      |
| 15.71 | Herstellung von Futtermitteln für Nutztiere                                |
| 15.72 | Herstellung von Futtermitteln für sonstige Tiere                           |
| 15.91 | Herstellung von Spirituosen  |
| 15.92 | Herstellung von Alkohol  |
| 15.97 | Herstellung von Malz   |
| 15.98 | Gewinnung natürlicher Mineralwässer, Herstellung von Erfrischungsgetränken |
| 20.10 | Säge-, Hobel- und Holzimprägnierwerke                                      |
| 26.63 | Herstellung von Frischbeton (Transportbeton)                               |

Für den Wirtschaftszweig 20.10 „Säge-, Hobel- und Holzimprägnierwerke“ gilt als Abschneidegrenze ein Jahreseinschnitt von mindestens 5 000 m<sup>3</sup> Rohholz.

Bei der Darstellung der Ergebnisse für die Merkmale „Tätige Personen“ und „Umsatz“ erfolgt in den Tabellen ein Nachweis sowohl nach hauptbeteiligten Wirtschaftszweigen (Betriebsergebnisse) als auch nach beteiligten Wirtschaftszweigen (Ergebnisse nach fachlichen Betriebsteilen – Punkt 4). In der ausführlichen Darstellung (Punkt 2) verzichten wir aus Platzgründen auf den Ausweis der dreistelligen Zusammenfassung nach WZ 2003. Beim Nachweis nach hauptbeteiligten Wirtschaftszweigen werden alle Angaben einer räumlich zusammenliegenden Betriebsstätte eines Betriebes (örtliche Einheit) unter dem Wirtschaftszweig nachgewiesen, bei dem – gemessen an den tätigen Personen – der Schwerpunkt des Betriebes liegt. Für die Gliederung nach beteiligten Wirtschaftszweigen (fachliche Einheit) werden die Angaben (tätige Personen, Umsatz) kombinierter Betriebe entsprechend ihrer Fertigung nach Wirtschaftszweigen aufgeteilt.

Die Ergebnisse der Unternehmen des Verarbeitenden Gewerbes sowie des Bergbaus und der Gewinnung von Steinen und Erden (Einbetriebsunternehmen und Mehrbetriebsunternehmen) werden einmal jährlich im Rahmen des Jahresberichtes veröffentlicht.

Seit Januar 2003 werden entsprechend der Gliederung der EU-Hauptgruppenverordnung fünf industrielle Hauptgruppen ausgewiesen. Die neue Hauptgruppe Energie setzt sich aus den Abteilungen 10, 11, 12, 23, 40 und 41 der WZ 2003 zusammen. In diesem Bericht wird die Hauptgruppe jedoch nur als „reduzierte Hauptgruppe“ abgebildet. In die Ergebnisaufbereitung werden nur diejenigen Zweige einbezogen, die zu den Abschnitten C (Abteilung 10, 11, 12) und D (Abteilung 23) der WZ 2003 gehören. Für Sachsen können aus datenschutzrechtlichen Gründen keine Ergebnisse für die Hauptgruppe Energie ausgewiesen werden. Um den Informationsgehalt dieser Darstellung nicht mehr als erforderlich einzuschränken, wurden die Ergebnisse für die Hauptgruppen A (Vorleistungsgüterproduzenten) und EN (Energie) zusammengefasst. Änderungen in der Zuordnung von Berichtseinheiten zu den einzelnen Hauptgruppen ergeben sich darüber hinaus aber auch durch die jährlich durchzuführende Berichtskreisaktualisierung (Schwerpunktwechsler/Auf- und Absteiger).

## Definitionen

### Unternehmen:

Rechtliche und zugleich kleinste bilanzierende Einheit ohne rechtlich selbständige Tochtergesellschaften, Arbeitsgemeinschaften, Betriebsführungsgesellschaften usw. Das Unternehmen im Produzierenden Gewerbe umfasst die Funktionen Beschaffung, Lagerung, Fertigung, Vertrieb, Verwaltung, Planung sowie Forschung und Entwicklung. Diese Funktionen können jedoch auch getrennt oder allein vorkommen. Besteht das Unternehmen nur aus einer einzigen örtlichen Niederlassung, gilt es als Einbetriebsunternehmen, verfügt es über mehrere – mindestens zwei – voneinander getrennt liegende, juristisch unselbständige örtliche Einheiten, ist es ein Mehrbetriebsunternehmen. Liegen die örtlichen Einheiten eines Mehrbetriebsunternehmens in mehreren Bundesländern, wird das Unternehmen auch als Mehrländerunternehmen bezeichnet.

### Betrieb:

Örtlich getrennte Niederlassung von Unternehmen, einschließlich der Verwaltungs-, Reparatur-, Montage- und Hilfsbetriebe, die mit dem meldenden Betrieb örtlich verbunden sind oder in dessen Nähe liegen. Örtlich getrennte Hauptverwaltungen der Unternehmen werden im Verarbeitenden Gewerbe sowie im Bergbau und der Gewinnung von Steinen und Erden ebenfalls als eigenständige Betriebe erfasst. Die Merkmalswerte sind für den gesamten Betrieb zu melden und schließen auch die nichtproduzierenden Teile ein.

### Fachlicher Betriebsteil:

Teil des Betriebes, in dem nur eine bestimmte wirtschaftliche Tätigkeit ausgeübt wird (z. B. unterschiedliche Produktionsbereiche). Die Abgrenzung wird durch die WZ 2003-Systematik bestimmt. Im Fall homogener Betriebe bzw. Einbetriebsunternehmen (homogen = gesamte Einheit übt nur eine wirtschaftliche Tätigkeit nach Maßgabe der verwendeten Systematik aus) fallen die Einheiten fachlicher Betriebsteil und Betrieb/Unternehmen zusammen.

### Tätige Personen (Beschäftigte):

Alle Personen, die am Ende des Monats in einem arbeitsrechtlichen Verhältnis zum Betrieb stehen, tätige Inhaber, -innen und tätige Mitinhaber, -innen sowie unbezahlt mithelfende Familienangehörige, soweit sie mindestens ein Drittel der üblichen Arbeitszeit im Betrieb tätig sind, als Heimarbeiter, -innen auf der Lohn- und Gehaltsliste geführt werden sowie an andere Unternehmen gegen Entgelt überlassene Mitarbeiter. Nicht dazu rechnen dagegen gemäß Arbeitnehmerüberlassungsgesetz (AÜG) von anderen Unternehmen gegen Entgelt zur Arbeitsleistung überlassene Personen (Leiharbeiter, -innen). In den Zahlen für Arbeiter sind gewerblich Auszubildende, in den Angaben für Angestellte sind kaufmännisch Auszubildende enthalten.

### Geleistete Arbeitsstunden:

Als Arbeitsstunden gelten nur die im Betrieb tatsächlich geleisteten (nicht die bezahlten) Stunden aller tätigen Personen, einschließlich Über-, Nacht-, Sonntags- und Feiertagsstunden.

Gemäß der Neufassung des ProdGewStatG werden ab dem Berichtsjahr 2003 die geleisteten Arbeitsstunden aller tätigen Personen (Beschäftigten) erfasst (*bis Ende 2002: Arbeiterstunden*). Angaben zu den geleisteten Arbeitsstunden für Berichtszeiträume vor 2003 sind berechnete Vergleichswerte (faktorkorrigierte Angaben).

### Lohn- und Gehaltssumme:

Summe der Bruttobezüge der tätigen Personen ohne Arbeitgeberanteile zur Sozialversicherung (Kranken-, Renten- und Pflegeversicherung), jedoch einschließlich Lohn- und Gehaltszuschläge (auch Gratifikationen, Erfolgsprämien, Provisionen, Tantiemen usw.). Vergütungen für gewerblich und kaufmännisch Auszubildende sind enthalten. Nicht erfasst werden allgemeine soziale Aufwendungen sowie Vergütungen, die als Spesenersatz anzusehen sind.

### Gesamtumsatz:

Umsatz aus eigenen Erzeugnissen und industriellen/handwerklichen Dienstleistungen, baugewerblicher Umsatz sowie Umsatz aus Handelsware und sonstiger nichtindustrieller Tätigkeit (z. B. Erlöse aus Vermietung und Verpachtung, aus Lizenzverträgen, Provisionseinnahmen und aus Veräußerung von Patenten sowie Erlöse aus Transportleistungen für Dritte und aus dem Verkauf von eigenen landwirtschaftlichen Erzeugnissen). Als Umsatz gilt die Summe der Rechnungsendbeträge ohne in Rechnung gestellte Umsatz-(Mehrwert-)steuer, jedoch einschließlich Verbrauchssteuern und der Kosten für Fracht, Verpackung und Porto, auch wenn diese gesondert in Rechnung gestellt werden.

### Umsatz aus eigenen Erzeugnissen und industriellen/handwerklichen Dienstleistungen:

Die aus eigener Produktion stammenden und in Lohnarbeit bei anderen Unternehmen hergestellten Lieferungen und Leistungen sowie die ausgeführten Reparaturen, Montagen, Lohnarbeiten und Lohnveredlungen (einschließlich Umsatz aus dem Verkauf von Energie, Nebenerzeugnissen und Abfällen), jedoch ohne Erlöse aus Bauinstallationen (gelten als Umsatz aus baugewerblichen Betriebsteilen) sowie ohne Erlöse für Instandhaltung bzw. Reparatur von Büromaschinen, Datenverarbeitungsgeräten und -einrichtungen, Kraftfahrzeugen und Gebrauchsgütern (gelten als Umsatz sonstiger Betriebsteile).

### Auslandsumsatz:

Direkte Lieferungen und Leistungen an Empfänger, die im Ausland ansässig sind, sowie Lieferungen an Exporteure, die die bestellten Waren ohne weitere Be- und Verarbeitung in das Ausland ausführen.

Der Auslandsumsatz wird ferner untergliedert in Umsatz mit den zur Eurozone gehörenden Mitgliedstaaten der Europäischen Union (EU) und Umsatz mit dem nicht zur Eurozone gehörenden Ausland. Als Umsatz mit den zur Eurozone gehörenden Mitgliedstaaten der EU gilt der Umsatz mit Belgien, Finnland, Frankreich, Griechenland, Irland, Italien, Luxemburg, den Niederlanden, Österreich, Portugal und Spanien.

### Abkürzungen

a.	=	aus	Recycl.	=	Recycling
a. n. g.	=	anderweitig nicht genannt	Schleifwerkz.	=	Schleifwerkzeuge
Ausbauelem.	=	Ausbauelemente	Schneidw.	=	Schneidwerkzeuge
Bearb.	=	Bearbeitung	Seidenaufber.	=	Seidenaufbereitung
Druckgew.	=	Druckgewerbe	Silberschmiedew.	=	Silberschmiedewaren
DV	=	Datenverarbeitung	sonst.	=	sonstige
Einricht.	=	Einrichtungen	spez.	=	spezifisch
einschl.	=	einschließlich	Spielw.	=	Spielwaren
elektr.	=	elektrisch	Sportg.	=	Sportgeräte
f.	=	für	Std.	=	Stunden
f. d.	=	für den	Straßenfzg.	=	Straßenfahrzeuge
Fassungsverm.	=	Fassungsvermögen	techn.	=	technisch
Fertigb.	=	Fertigbauten	Textur.	=	Texturierung
Fertigbaut.	=	Fertigbauteile	u.	=	und
Fertigt.	=	Fertigteile	u. Ä.	=	und Ähnlichen
Fertigteilb.	=	Fertigteilbauten	u. ä.	=	und ähnlichen
Gew. v.	=	Gewinnung von	unedl.	=	unedlen
Heißluftger.	=	Heißluftgeräte	usw.	=	und so weiter
Holzfasерpl.	=	Holzfasерplatten	v.	=	von
H. v.	=	Herstellung von	Verarb.	=	Verarbeitung
Instr.	=	Instrumente	Veredl.	=	Veredlung
m.	=	mit	Verlagsgew.	=	Verlagsgewerbe
Masch.	=	Maschinen	Verpackungsm.	=	Verpackungsmittel
mech.	=	mechanisch	Vervielf.	=	Vervielfältigung
mehr a.	=	mehr als	Werkz.	=	Werkzeug
Musikinstr.	=	Musikinstrumente	WZ 93	=	Klassifikation der Wirtschaftszweige, Ausgabe 1993
NE	=	Nicht-Eisen	WZ 2003	=	Klassifikation der Wirtschaftszweige, Ausgabe 2003
Nr.	=	Nummer	z. B.	=	zum Beispiel
oh.	=	ohne	Zellst.	=	Zellstoff
Phantasieschm.	=	Phantasieschmuck	€	=	Euro
pharmaz.	=	pharmazeutisch			
Polierst.	=	Poliersteine			