

Statistisches Landesamt  
des Freistaates  
Sachsen



# Statistische Berichte

## Bergbau und Verarbeitendes Gewerbe im Freistaat Sachsen

Oktober 2006

## Zeichenerklärung

-	Nichts vorhanden (genau Null)	x	Tabellenfach gesperrt, weil Aussage nicht sinnvoll
0	Weniger als die Hälfte von 1 in der letzten besetzten Stelle, jedoch mehr als nichts	( )	Aussagewert ist eingeschränkt
...	Angabe fällt später an	p	vorläufige Zahl
/	Zahlenwert nicht sicher genug	r	berichtigte Zahl
.	Zahlenwert unbekannt oder geheim zu halten	s	geschätzte Zahl

### Herausgeber:

Statistisches Landesamt des Freistaates Sachsen

Macherstraße 63  
01917 Kamenz

Postfach 11 05  
01911 Kamenz

#### Telefon

Vermittlung 03578 33-0

Präsidentin/Sekretariat -1900

Telefax -1999

Auskunft -1913, -1914

Telefax -1921

Bibliothek -4352

Telefax -1598

Vertrieb -4316

Internet [www.statistik.sachsen.de](http://www.statistik.sachsen.de)

E-Mail [info@statistik.sachsen.de](mailto:info@statistik.sachsen.de)

Kein Zugang für elektronisch signierte sowie verschlüsselte Dokumente

## Inhalt

	Seite
Ergebnisdarstellung	2
<b>Tabellen</b>	
1. Monatliche Entwicklung ab Januar 2005 Betriebe, Personen, Arbeitsstunden, bezahlte Entgelte und Umsatz	4
2. Ergebnisse der Betriebe nach Wirtschaftszweigen	6
2.1. Betriebe, Personen, Arbeitsstunden, bezahlte Entgelte und Umsatz	6
2.2. Betriebe, Personen, Arbeitsstunden, bezahlte Entgelte und Umsatz – Veränderung zum Vormonat	18
2.3. Betriebe, Personen, Arbeitsstunden, bezahlte Entgelte und Umsatz – Veränderung zum Vorjahresmonat	30
2.4. Betriebe, Gesamtumsatz, Umsatz mit der Eurozone und Exportquote	42
2.5. Betriebe, Gesamtumsatz, Umsatz mit der Eurozone, Exportquote – Veränderung zum Vormonat	43
3. Ergebnisse der Betriebe nach Hauptgruppen sowie Kreisfreien Städten und Landkreisen	44
3.1. Betriebe, Personen, Arbeitsstunden, bezahlte Entgelte und Umsatz	44
3.2. Betriebe, Personen, Arbeitsstunden, bezahlte Entgelte und Umsatz – Veränderung zum Vormonat	54
3.3. Betriebe, Gesamtumsatz, Umsatz mit der Eurozone und Exportquote	64
3.4. Betriebe, Gesamtumsatz, Umsatz mit der Eurozone, Exportquote – Veränderung zum Vormonat	65
4. Ergebnisse der fachlichen Betriebsteile nach Wirtschaftszweigen	66
4.1. Fachliche Betriebsteile, tätige Personen und Umsatz	66
4.2. Fachliche Betriebsteile, tätige Personen und Umsatz – Veränderung zum Vormonat	67
4.3. Fachliche Betriebsteile, tätige Personen und Umsatz – Veränderung zum Vorjahresmonat	68
5. Ergebnisse der Betriebe nach Hauptgruppen und Beschäftigtengrößenklassen Betriebe, tätige Personen und Gesamtumsatz	69
Zuordnung der Klassen (Viersteller) der WZ 2003 zu den Hauptgruppen	70
Verteilung der WZ 2003-Positionen über die Kategorien der aggregierten Klassifikation (Hauptgruppen)	71
Erläuterungen	72
Definitionen	73
Abkürzungen	74

## Ergebnisdarstellung

Im Oktober 2006 erwirtschafteten die 2 888 Betriebe des Verarbeitenden Gewerbes sowie des Bergbaus und der Gewinnung von Steinen und Erden Sachsens einen Gesamtumsatz von 4,45 Milliarden €. Von der sächsischen Industrie konnte zu Beginn des vierten Quartals saisonal üblich nicht an die Spitzenergebnisse aus dem Vormonat angeknüpft werden. Der Industrieumsatz blieb um rund 201 Millionen € bzw. um 4,3 Prozent unter dem im Vormonat erzielten Rekordergebnis (Ausland: -5,6 Prozent/Inland: -3,7 Prozent). Das im Oktober 2006 erzielte Monatsergebnis reiht sich dennoch als fünftbestes Resultat unter den monatlich registrierten Kennzahlen ein. Sowohl mit ausländischen Kunden als auch im Inland konnten Geschäfte in ansehnlicher Größenordnung getätigt werden. Der Umfang der Exporte erreichte eine Größenordnung von fast 1,5 Milliarden €. Im Inland wurden Erzeugnisse und Leistungen im Wert von reichlich 2,95 Milliarden € umgesetzt. Umfangreichere Geschäfte als im Oktober konnten bisher nur im September 2005, im März dieses Jahres sowie im Rekordmonat September 2006 getätigt werden.

Im Vergleich zum Vorjahresmonat erwirtschafteten die sächsischen Industriebetriebe einen Umsatzzuwachs um 12,7 Prozent bzw. um beachtliche 502 Millionen €. Im Inland konnte ein Plus von 11,2 Prozent notiert werden. Der Umfang der Geschäfte fiel hier um rund 298 Millionen € umfangreicher aus als vor Jahresfrist. Noch etwas deutlicher gewann das Auslandsgeschäft an Kraft. Der Umfang der Lieferungen an ausländische Kunden konnte gegenüber Oktober 2005 um 15,8 Prozent ausgeweitet werden. Es wurden Erzeugnisse im Wert von rund 205 Millionen € mehr ins Ausland geliefert als vor Jahresfrist.

Bei der Betrachtung nach Wirtschaftszweigen zeigt sich eine vergleichbare Entwicklung. Die am Ende des dritten Quartals vorgelegten Umsatzkennzahlen konnten im Oktober fast ausnahmslos über alle Branchen hinweg nicht wieder erreicht werden. Im Bereich Herstellung von Möbeln, Schmuck, Musikinstrumenten, Sportgeräten, Spielwaren; Recycling (-15,4 Prozent), im Fahrzeugbau (-12,5 Prozent) sowie im Bereich der Herstellung von Büromaschinen; Elektrotechnik, Feinmechanik, Optik (-10,8 Prozent) fiel der Umsatzrückgang überdurchschnittlich aus. Eine nennenswerte Umsatzsteigerung konnte allein im Maschinenbau festgestellt werden. Von den Betrieben dieses Wirtschaftszweiges wurden im Oktober 7,0 Prozent mehr Waren und Leistungen umgesetzt als im Monat zuvor.

### Gesamtumsatz im Verarbeitenden Gewerbe sowie im Bergbau und der Gewinnung von Steinen und Erden in Sachsen 2003 bis 2006

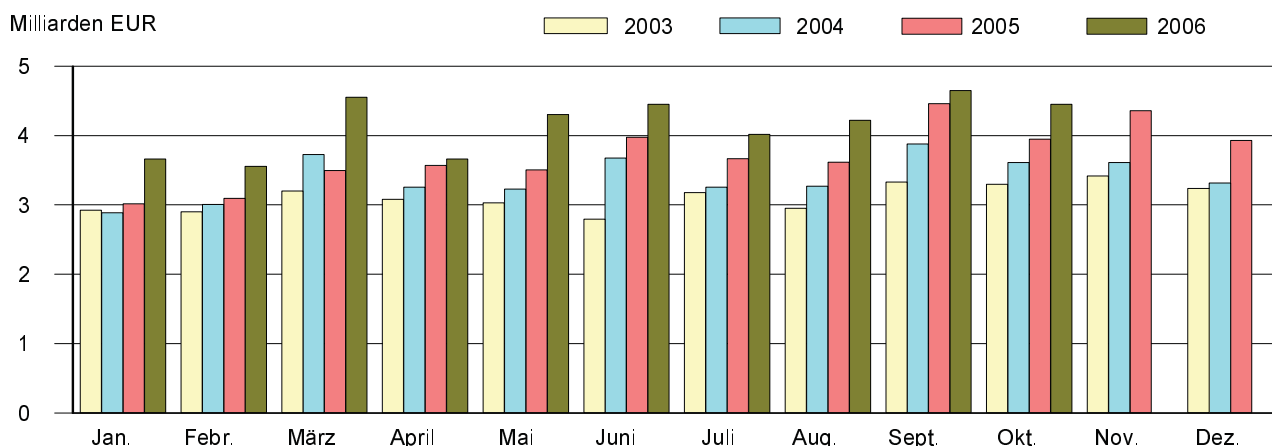

### Auslandsumsatz im Verarbeitenden Gewerbe sowie im Bergbau und der Gewinnung von Steinen und Erden in Sachsen 2003 bis 2006

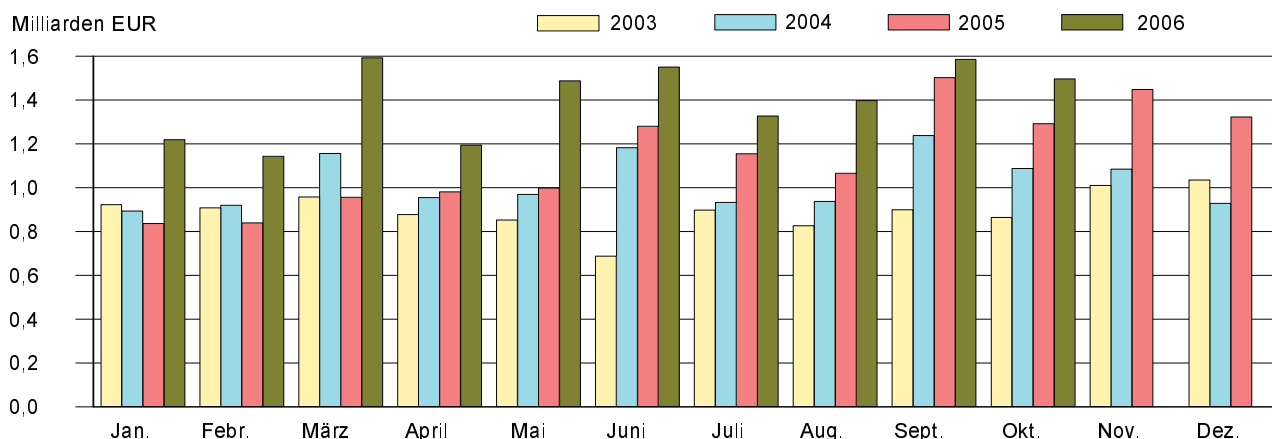

Die Entwicklung gegenüber Oktober 2005 weist dagegen ein positiveres Bild auf. Ein überdurchschnittlicher Umsatzzuwachs ist hierbei im Bereich der Herstellung von chemischen Erzeugnissen (34,8 Prozent), im Maschinenbau (34,3 Prozent) sowie im Bereich Herstellung von Gummi- und Kunststoffwaren (31,6 Prozent) zu konstatieren. Aber auch Branchen wie die Herstellung von Büromaschinen; Elektrotechnik, Feinmechanik, Optik (23,0 Prozent) sowie der Bereich Glasgewerbe, Herstellung von Keramik, Verarbeitung von Steinen und Erden (20,5 Prozent) konnten im Vergleich zum Vorjahresmonat mit kräftigen Umsatzsteigerungen aufwarten. Für die Entwicklung in den genannten Bereichen ist kennzeichnend, dass auch das Auslandsgeschäft eine spürbare Belebung ausweist. Dagegen konnten vom Fahrzeugbau (-0,8 Prozent) – hier war die rückläufige Entwicklung des Inlandsgeschäftes um 5,1 Prozent dafür ausgleichend – und vom Holzgewerbe (-0,1 Prozent) die im Vorjahresmonat erzielten Ergebnisse nicht wieder erreicht werden.

Die Exportquote gab im Vergleich zum Vormonat um 0,5 Prozentpunkte nach. Sie lag im Oktober 2006 bei 33,6 Prozent (Oktober 2005: 32,7 Prozent).

Bei der Betrachtung der Umsatzentwicklung nach Regierungsbezirken zeigt sich im Oktober ein ähnliches Bild. In zwei der drei Regierungsbezirke konnte sowohl beim Inlandsgeschäft als auch beim Export nicht an die im September erreichten Werte angeknüpft werden (Regierungsbezirk Chemnitz: Gesamtumsatz -6,2 Prozent/Ausland -10,0 Prozent/Inland -3,9 Prozent, Regierungsbezirk Dresden: 0,3 Prozent/-2,1 Prozent/1,3 Prozent, Regierungsbezirk Leipzig: -9,2 Prozent/-2,7 Prozent/-12,6 Prozent). Gegenüber dem Vorjahresmonat kann dagegen in allen drei Regierungsbezirken eine insgesamt positive Entwicklung konstatiert werden (RB Chemnitz: Gesamtumsatz 8,5 Prozent/Ausland -2,4 Prozent/Inland 15,5 Prozent, RB Dresden: 13,9 Prozent/32,2 Prozent/7,4 Prozent und RB Leipzig: 18,8 Prozent/33,0 Prozent/12,0 Prozent).

Die Zahl der Beschäftigten in den 2 888 berichtspflichtigen Betrieben betrug Ende Oktober 2006 insgesamt 237 976 Personen. Der Personalstock vergrößerte sich gegenüber September des Jahres moderat um 0,2 Prozent. In den sächsischen Industriebetrieben gingen Ende Oktober dieses Jahres rund 5 550 Männer und Frauen mehr einer Beschäftigung nach als vor Jahresfrist. Das entspricht einem Zuwachs von 2,4 Prozent. Die Entwicklung der Beschäftigungssituation weist in den einzelnen Branchen jedoch sichtbare Unterschiede auf.

Beim Vergleich kumulierter Werte der Monate Januar bis Oktober ist eine positive Umsatzentwicklung gegenüber dem Vergleichszeitraum 2005 feststellbar (14,2 Prozent). In den ersten zehn Monaten dieses Jahres konnten im Inland Erzeugnisse und Leistungen im Wert von mehr als 2 090 Millionen € bzw. 8,2 Prozent mehr umgesetzt werden als im Zeitraum Januar bis Oktober 2005. Nach vorläufigen Berechnungen übertraf der Umfang der von Januar bis Oktober des Jahres 2006 getätigten Exporte den vergleichbaren Vorjahreswert um rund 3 085 Millionen € bzw. 28,3 Prozent.

### Gesamtumsatz und Auslandsumsatz Januar bis Oktober 2006 nach Wirtschaftszweigen Sachsens und Regierungsbezirken

Wirtschaftszweig Regierungsbezirk	Gesamtumsatz		Veränderung zum Vorjahr	
	insgesamt	darunter Ausland	Gesamt- umsatz	Auslands- umsatz
	1 000 €		Prozent	
Ernährungsgewerbe u. Tabakverarbeitung	5 556 403	318 714	1,6	19,4
Textil- u. Bekleidungsgewerbe	934 316	266 264	2,1	5,5
Holzgewerbe (ohne H. v. Möbeln)	726 052	.	-0,3	.
Papier-, Verlags- u. Druckgewerbe	1 900 101	493 994	7,4	15,8
H. v. chemischen Erzeugnissen	2 299 536	1 306 791	20,8	29,5
H. v. Gummi- u. Kunststoffwaren	1 164 224	264 668	25,4	25,3
Glasgewerbe, H. v. Keramik, Verarb. v. Steinen u. Erden	1 459 980	252 767	14,8	15,0
Metallerzeugung u. -bearbeitung, H. v. Metallerzeugnissen	5 262 713	1 084 165	11,1	14,9
Maschinenbau	4 650 854	1 887 003	12,9	12,1
H. v. Büromaschinen; Elektrotechnik, Feinmechanik, Optik	5 689 542	2 297 976	18,1	25,3
Fahrzeugbau	10 201 220	5 403 321	24,1	46,7
H. v. Möbeln, Schmuck, Musikinstr., Sport- geräten, Spielwaren; Recycling	1 067 796	187 418	17,3	18,4
<b>Sachsen</b>	<b>41 518 577</b>	<b>13 992 660</b>	<b>14,2</b>	<b>28,3</b>
Regierungsbezirk Chemnitz	16 084 615	5 936 400	11,4	19,2
Regierungsbezirk Dresden	16 779 872	5 093 956	7,5	20,8
Regierungsbezirk Leipzig	8 654 088	2 962 301	37,6	73,0

# 1. Monatliche Entwicklung ab Januar 2005

## Betriebe, Personen, Arbeitsstunden, bezahlte Entgelte und Umsatz<sup>1)</sup>

Monat Jahr		Betriebe	Tätige Personen	Geleistete Arbeitsstunden <sup>2)</sup>		Bezahlte Entgelte	
				insgesamt	je tätiger Person	insgesamt	je tätiger Person
				1 000	Std.	1 000 €	€
1991	Jahressumme	x	x	692 168	1 166	4 977 882	8 386
1991	Jahresmittel	2 413	593 609	57 681	97	414 824	699
1995	Jahressumme	x	x	347 429	1 667	4 356 680	20 902
1995	Jahresmittel	2 315	208 432	28 952	139	363 060	1 742
1996	Jahressumme	x	x	341 672	1 658	4 504 887	21 861
1996	Jahresmittel	2 526	206 072	28 473	138	375 414	1 822
1997	Jahressumme	x	x	342 298	1 665	4 594 839	22 346
1997	Jahresmittel	2 638	205 626	28 525	139	382 912	1 862
1998	Jahressumme	x	x	353 138	1 672	4 839 409	22 914
1998	Jahresmittel	2 656	211 202	29 428	139	403 284	1 909
1999	Jahressumme	x	x	357 025	1 672	4 964 307	23 245
1999	Jahresmittel	2 708	213 562	29 752	139	413 692	1 937
2000	Jahressumme	x	x	362 755	1 657	5 226 137	23 866
2000	Jahresmittel	2 784	218 976	30 230	138	435 511	1 989
2001	Jahressumme	x	x	368 593	1 640	5 551 644	24 708
2001	Jahresmittel	2 813	224 690	30 716	137	462 637	2 059
2002	Jahressumme	x	x	366 706	1 627	5 700 111	25 294
2002	Jahresmittel	2 856	225 353	30 559	136	475 009	2 108
2003	Jahressumme	x	x	369 944	1 651	5 786 032	25 828
2003	Jahresmittel	2 805	224 026	30 829	138	482 169	2 152
2004	Jahressumme	x	x	386 089	1 687	6 014 683	26 285
2004	Jahresmittel	2 956	228 825	32 174	141	501 224	2 190
2005	Januar	2 932	227 949	32 208	141	486 904	2 136
	Februar	2 922	227 688	31 156	137	473 574	2 080
	März	2 920	227 842	32 615	143	496 420	2 179
	April	2 936	229 002	33 698	147	499 196	2 180
	Mai	2 934	228 963	31 614	138	509 236	2 224
	Juni	2 932	228 872	33 949	148	523 713	2 288
	Juli	2 934	229 977	31 339	136	497 951	2 165
	August	2 929	231 438	32 099	139	501 630	2 167
	September	2 927	232 096	33 908	146	500 023	2 154
	Oktober	2 925	232 427	31 278	135	504 973	2 173
	November	2 917	232 277	34 115	147	624 369	2 688
	Dezember	2 916	231 353	29 877	129	529 275	2 288
2005	Jahressumme	x	x	387 856	1 686	6 147 263	26 728
2005	Jahresmittel	2 927	229 990	32 321	141	512 272	2 227
2006	Januar	2 910	230 815	34 193	148	499 069	2 162
	Februar	2 902	230 769	31 838	138	488 524	2 117
	März	2 899	230 756	36 011	156	512 429	2 221
	April	2 907	231 219	30 357	131	506 514	2 191
	Mai	2 903	231 872	33 608	145	537 112	2 316
	Juni	2 901	232 379	33 350	144	555 194	2 389
	Juli	2 901	233 702	32 194	138	515 187	2 204
	August	2 891	235 883	32 976	140	524 722	2 225
	September	2 889	237 396	33 766	142	528 982	2 228
	Oktober	2 888	237 976	32 123	135	541 251	2 274
	Januar - Oktober:						
2006	Jahressumme	x	x	330 416	1 416	5 208 984	22 330
2006	Jahresmittel	2 899	233 277	33 042	142	520 898	2 233

1) Abweichungen zur Jahressumme sind auf Rundungen bzw. Wichtungen zurückzuführen. Angaben für 2006 sind vorläufig.

2) faktorkorrigierte Angaben 1991 bis 2002

Gesamtumsatz			Export- quote	Umsatz aus eigenen Erzeugnissen			Monat Jahr	
insgesamt	darunter Ausland	je tätiger Person		zusammen	darunter Ausland	je tätiger Person		
1 000 €		€	%	1 000 €		€		
14 413 520	1 846 483	24 281	x	13 962 533	1 834 195	23 521	1991	Jahressumme
1 201 126	153 873	2 024	12,8	1 163 544	152 850	1 960	1991	Jahresmittel
20 531 464	2 645 361	98 504	x	19 375 595	2 470 263	92 959	1995	Jahressumme
1 710 952	220 447	8 210	12,9	1 614 631	205 855	7 748	1995	Jahresmittel
21 331 068	2 815 265	103 513	x	20 084 556	2 651 426	97 464	1996	Jahressumme
1 777 589	234 605	8 624	13,2	1 673 711	220 952	8 120	1996	Jahresmittel
23 478 312	4 161 091	114 180	x	22 153 571	3 910 557	107 737	1997	Jahressumme
1 956 522	346 756	9 636	17,7	1 846 129	325 879	9 092	1997	Jahresmittel
26 847 724	5 978 553	127 119	x	25 469 218	5 756 175	120 592	1998	Jahressumme
2 237 311	498 213	10 593	22,3	2 122 435	479 681	10 049	1998	Jahresmittel
28 287 260	6 903 315	132 455	x	26 914 943	6 727 188	126 029	1999	Jahressumme
2 357 272	575 276	11 038	24,4	2 242 912	560 599	10 502	1999	Jahresmittel
31 239 901	7 995 680	142 664	x	29 710 248	7 814 686	135 678	2000	Jahressumme
2 603 325	666 307	11 889	25,6	2 475 854	651 224	11 307	2000	Jahresmittel
34 303 902	9 641 307	152 672	x	32 724 960	9 436 981	145 645	2001	Jahressumme
2 858 659	803 442	12 723	28,1	2 727 080	786 415	12 137	2001	Jahresmittel
35 122 077	10 925 429	155 854	x	33 435 515	10 646 254	148 370	2002	Jahressumme
2 926 840	910 453	12 988	31,1	2 786 293	887 188	12 364	2002	Jahresmittel
37 336 663	10 737 447	166 662	x	35 070 777	10 369 127	156 548	2003	Jahressumme
3 111 389	894 787	13 889	28,8	2 922 565	864 094	13 046	2003	Jahresmittel
40 720 819	12 284 018	177 956	x	37 970 366	11 827 420	165 936	2004	Jahressumme
3 393 402	1 023 668	14 830	30,2	3 164 197	985 618	13 828	2004	Jahresmittel
3 016 707	837 159	13 234	27,8	2 796 272	804 433	12 267	2005	Januar
3 093 164	839 254	13 585	27,1	2 893 419	804 948	12 708		Februar
3 494 119	956 840	15 336	27,4	3 254 189	913 601	14 283		März
3 571 139	981 103	15 594	27,5	3 348 980	943 894	14 624		April
3 502 577	998 042	15 298	28,5	3 283 569	959 558	14 341		Mai
3 975 228	1 280 416	17 369	32,2	3 717 965	1 238 392	16 245		Juni
3 665 358	1 154 873	15 938	31,5	3 439 825	1 116 560	14 957		Juli
3 617 475	1 065 810	15 630	29,5	3 380 680	1 034 486	14 607		August
4 460 937	1 502 202	19 220	33,7	4 192 000	1 464 382	18 061		September
3 946 420	1 291 966	16 979	32,7	3 717 477	1 252 300	15 994		Oktober
4 358 505	1 448 640	18 764	33,2	4 092 317	1 406 486	17 618		November
3 928 703	1 322 975	16 981	33,7	3 653 581	1 275 448	15 792		Dezember
44 630 333	13 679 280	194 053	x	41 770 273	13 214 489	181 618	2005	Jahressumme
3 719 194	1 139 940	16 171	30,7	3 480 856	1 101 207	15 135	2005	Jahresmittel
3 663 669	1 218 822	15 873	33,3	3 431 742	1 170 669	14 868	2006	Januar
3 556 565	1 143 651	15 412	32,2	3 325 917	1 098 770	14 412		Februar
4 550 185	1 593 270	19 719	35,0	4 273 733	1 543 853	18 521		März
3 659 771	1 193 999	15 828	32,6	3 413 565	1 150 377	14 763		April
4 301 657	1 488 077	18 552	34,6	4 027 405	1 438 575	17 369		Mai
4 452 321	1 549 741	19 160	34,8	4 173 315	1 500 625	17 959		Juni
4 018 628	1 326 912	17 196	33,0	3 769 766	1 279 568	16 131		Juli
4 217 384	1 396 735	17 879	33,1	3 972 407	1 346 103	16 841		August
4 649 859	1 584 899	19 587	34,1	4 333 934	1 529 968	18 256		September
4 448 538	1 496 554	18 693	33,6	4 169 899	1 441 916	17 522		Oktober
41 518 577	13 992 660	177 980	x	38 891 683	13 500 424	166 719	2006	Januar - Oktober: Jahressumme
4 151 858	1 399 266	17 798	33,7	3 889 168	1 350 042	16 672	2006	Jahresmittel

## 2. Ergebnisse der Betriebe nach Wirtschaftszweigen

### 2.1. Betriebe, Personen, Arbeitsstunden, bezahlte Entgelte und Umsatz

WZ 2003	Wirtschaftszweig Hauptgruppe	Betriebe	Tätige Personen	Geleistete Arbeitsstunden	
				insgesamt	je tätiger Person
				1 000	Std.
10.20	Braunkohlenbergbau u. -veredlung	2	.	.	.
10	Kohlenbergbau, Torfgewinnung	2	.	.	.
CA	Kohlenbergbau, Torfgewinnung, Gew. v. Erdöl, Erdgas usw.	2	.	.	.
14.11	Gew. v. Naturwerksteinen u. Natursteinen, a. n. g.	40	766	113	148
14.12	Gew. v. Kalk- u. Gipsstein sowie Anhydrit, Dolomit u. Kreide	3	111	14	126
14.21	Gew. v. Kies u. Sand	33	433	68	157
14.22	Gew. v. Ton u. Kaolin	4	287	43	150
14.30	Gew. v. Mineralien f. d. H. v. chemischen Erzeugnissen	7	.	.	.
14	Gew. v. Steinen u. Erden, sonst. Bergbau	87	.	.	.
CB	Erzbergbau, Gew. v. Steinen u. Erden, sonst. Bergbau	87	.	.	.
C	Bergbau u. Gewinnung v. Steinen u. Erden	89	3 456	456	132
15.11	Schlachten (oh. Schlachten v. Geflügel)	8	.	.	.
15.12	Schlachten v. Geflügel	2	.	.	.
15.13	Fleischverarbeitung	76	4 742	637	134
15.20	Fischverarbeitung	5	140	22	157
15.31	Kartoffelverarbeitung	4	.	.	.
15.32	H. v. Frucht- u. Gemüsesäften	7	.	.	.
15.33	Obst- u. Gemüseverarbeitung, a. n. g.	14	1 020	158	155
15.41	H. v. rohen Ölen u. Fetten	1	.	.	.
15.43	H. v. Margarine u. ä. Nahrungsfetten	1	.	.	.
15.51	Milchverarbeitung	14	1 897	277	146
15.61	Mahl- u. Schälsmühlen	4	129	18	140
15.71	H. v. Futtermitteln für Nutztiere	10	.	.	.
15.72	H. v. Futtermitteln für sonst. Tiere	2	.	.	.
15.81	H. v. Backwaren (oh. Dauerbackwaren)	146	8 835	1 182	134
15.82	H. v. Dauerbackwaren	7	581	69	119
15.84	H. v. Süßwaren (oh. Dauerbackwaren)	7	1 019	145	142
15.85	H. v. Teigwaren	1	.	.	.
15.86	Verarb. v. Kaffee u. Tee, H. v. Kaffee-Ersatz	1	.	.	.
15.87	H. v. Würzmitteln u. Soßen	2	.	.	.
15.89	H. v. sonst. Nahrungsmitteln (oh. Getränke)	8	570	77	135
15.91	H. v. Spirituosen	8	227	26	115
15.93	H. v. Traubenwein	2	.	.	.
15.96	H. v. Bier	18	1 712	207	121
15.97	H. v. Malz	1	.	.	.
15.98	Gew. natürl. Mineralwässer, H. v. Erfrischungsgetränken	4	464	71	153
15	Ernährungsgewerbe	353	.	.	.
16.00	Tabakverarbeitung	1	.	.	.
16	Tabakverarbeitung	1	.	.	.
DA	Ernährungsgewerbe u. Tabakverarbeitung	354	24 549	3 353	137
17.11	Baumwollaufbereitung u. -spinnerei	3	301	44	146
17.13	Wollaufbereitung u. Kammgarnspinnerei	1	.	.	.
17.15	Zwirnen, Textur. v. Filamentgarnen, Seidenaufber., -spinnerei	1	.	.	.



Monat Oktober 2006

Bezahlte Entgelte		Gesamtumsatz			Umsatz aus eigenen Erzeugnissen			WZ 2003
insgesamt	je tätiger Person	insgesamt	darunter Ausland	je tätiger Person	zusammen	darunter Ausland	je tätiger Person	
1 000 €	€	1 000 €		€	1 000 €		€	
.	.	.	.	.	.	.	.	10.20
.	.	.	.	.	.	.	.	10
.	.	.	.	.	.	.	.	CA
1 616	2 110	17 605	.	22 983	17 051	.	22 260	14.11
331	2 982	1 208	.	10 883	1 151	.	10 369	14.12
894	2 065	5 448	-	12 582	4 467	-	10 316	14.21
633	2 206	3 321	.	11 571	3 070	.	10 697	14.22
.	.	.	.	.	.	.	.	14.30
.	.	.	.	.	.	.	.	14
.	.	.	.	.	.	.	.	CB
12 249	3 544	61 247	1 660	17 722	56 873	1 660	16 456	C
.	.	.	.	.	.	.	.	15.11
.	.	.	.	.	.	.	.	15.12
5 551	1 171	32 138	.	6 777	26 087	.	5 501	15.13
175	1 250	1 439	-	10 279	1 439	-	10 279	15.20
.	.	.	.	.	.	.	.	15.31
.	.	.	.	.	.	.	.	15.32
1 758	1 724	25 791	.	25 285	22 766	.	22 320	15.33
.	.	.	.	.	.	.	.	15.41
.	.	.	.	.	.	.	.	15.43
4 338	2 287	212 590	20 863	112 066	161 510	6 482	85 140	15.51
378	2 930	4 024	-	31 194	3 902	-	30 248	15.61
.	.	.	.	.	.	.	.	15.71
.	.	.	.	.	.	.	.	15.72
9 724	1 101	36 684	.	4 152	33 848	.	3 831	15.81
1 157	1 991	5 936	.	10 217	5 775	.	9 940	15.82
1 852	1 817	14 649	.	14 376	14 439	.	14 170	15.84
.	.	.	.	.	.	.	.	15.85
.	.	.	.	.	.	.	.	15.86
.	.	.	.	.	.	.	.	15.87
994	1 744	19 759	.	34 665	19 672	.	34 512	15.89
333	1 467	.	.	.	.	.	.	15.91
.	.	.	.	.	.	.	.	15.93
4 262	2 489	45 643	.	26 661	45 104	.	26 346	15.96
.	.	.	.	.	.	.	.	15.97
1 008	2 172	8 381	-	18 063	8 192	-	17 655	15.98
.	.	.	.	.	.	.	.	15
.	.	.	.	.	.	.	.	16.00
.	.	.	.	.	.	.	.	16
37 688	1 535	570 838	37 125	23 253	493 447	22 476	20 100	DA
463	1 538	.	.	.	.	.	.	17.11
.	.	.	.	.	.	.	.	17.13
.	.	.	.	.	.	.	.	17.15

## 2. Ergebnisse der Betriebe nach Wirtschaftszweigen

Noch: 2.1. Betriebe, Personen, Arbeitsstunden, bezahlte Entgelte und Umsatz

WZ 2003	Wirtschaftszweig Hauptgruppe	Betriebe	Tätige Personen	Geleistete Arbeitsstunden	
				insgesamt	je tätiger Person
				1 000	Std.
17.16	H. v. Nähgarn	1	.	.	.
17.21	Baumwollweberei	13	1 166	168	144
17.23	Kammgarnweberei	3	.	.	.
17.24	Seiden- u. Filamentgarnweberei	5	267	34	127
17.25	Sonst. Weberei	2	.	.	.
17.30	Textilveredlung	18	1 556	224	144
17.40	H. v. konfektionierten Textilwaren (oh. Bekleidung)	33	1 531	211	138
17.51	H. v. Teppichen	3	.	.	.
17.52	H. v. Seilerwaren	1	.	.	.
17.53	H. v. Vliesstoff u. Erzeugnissen daraus (oh. Bekleidung)	5	414	55	133
17.54	Textilgewerbe, a. n. g.	27	1 714	237	138
17.60	H. v. gewirktem u. gestricktem Stoff	5	548	84	153
17.71	H. v. Strumpfwaren	11	804	111	138
17	Textilgewerbe	132	9 570	1 324	138
18.21	H. v. Arbeits- u. Berufsbekleidung	7	.	.	.
18.22	H. v. Oberbekleidung (oh. Arbeits- u. Berufsbekleidung)	7	538	62	115
18.23	H. v. Wäsche	14	621	78	126
18.24	H. v. sonst. Bekleidung u. Bekleidungszubehör	3	.	.	.
18	Bekleidungsgewerbe	31	1 606	203	126
DB	Textil- u. Bekleidungsgewerbe	163	11 176	1 527	137
19.10	H. v. Leder u. Lederfaserstoff	2	.	.	.
19.20	Lederverarbeitung (oh. H. v. Lederbekleidung u. Schuhen)	1	.	.	.
19.30	H. v. Schuhen	6	675	88	130
19	Ledergewerbe	9	.	.	.
DC	Ledergewerbe	9	.	.	.
20.10	Säge-, Hobel- u. Holzimprägnierwerke	16	842	114	135
20.20	H. v. Furnier-, Sperrholz-, Holzfaser- u. Holzspanplatten	2	.	.	.
20.30	H. v. Konstruktions-, Fertigbaut-, Ausbauelem., Fertigt. a. Holz	34	1 315	185	141
20.40	H. v. Verpackungsm., Lagerbehältern, Ladungsträgern a. Holz	8	.	.	.
20.51	H. v. Holzwaren, a. n. g. (oh. H. v. Möbeln)	19	1 059	144	136
20	Holzgewerbe (oh. H. v. Möbeln)	79	4 127	610	148
DD	Holzgewerbe (oh. H. v. Möbeln)	79	4 127	610	148
21.12	H. v. Papier, Karton u. Pappe	20	2 661	343	129
21.21	H. v. Wellpapier, -pappe u. Verpackungsmitteln a. Papier usw.	25	1 603	219	137
21.22	H. v. Haushalts-, Hygiene-, Toilettenartikeln a. Zellstoff usw.	5	.	.	.
21.23	H. v. Schreibwaren u. Bürobedarf a. Papier, Karton u. Pappe	6	369	48	130
21.24	H. v. Tapeten	1	.	.	.
21.25	H. v. sonst. Waren a. Papier, Karton u. Pappe	7	350	49	140
21	Papiergewerbe	64	5 654	749	132
22.11	Verlegen v. Büchern	8	520	71	137
22.12	Verlegen v. Zeitungen	18	2 207	306	139
22.13	Verlegen v. Zeitschriften	1	.	.	.
22.15	Sonst. Verlagsgewerbe	1	.	.	.

Monat Oktober 2006

Bezahlte Entgelte		Gesamtumsatz			Umsatz aus eigenen Erzeugnissen			WZ 2003
insgesamt	je tätiger Person	insgesamt	darunter Ausland	je tätiger Person	zusammen	darunter Ausland	je tätiger Person	
1 000 €	€	1 000 €		€	1 000 €		€	
								17.16
1 941	1 665	11 668	5 723	10 007	11 167	5 367	9 577	17.21
								17.23
388	1 453	1 836		6 876	1 831		6 858	17.24
								17.25
2 726	1 752	13 501	3 286	8 677	11 775	3 167	7 567	17.30
2 053	1 341	10 489	896	6 851	9 735	876	6 359	17.40
								17.51
								17.52
592	1 430	3 607		8 713	3 607		8 713	17.53
2 509	1 464	14 002	3 893	8 169	13 770	3 891	8 034	17.54
940	1 715							17.60
1 134	1 410	4 271	511	5 312	4 271	511	5 312	17.71
14 822	1 549	82 616	27 380	8 633	79 151	26 870	8 271	17
								18.21
601	1 117							18.22
769	1 238	7 515	1 084	12 101	7 377	1 076	11 879	18.23
								18.24
2 053	1 278	18 156	2 602	11 305	17 537	2 531	10 920	18
16 875	1 510	100 772	29 982	9 017	96 687	29 402	8 651	DB
								19.10
								19.20
1 062	1 573							19.30
								19
								DC
1 331	1 581	19 136	7 281	22 727	17 169	7 281	20 391	20.10
								20.20
2 215	1 684	14 641		11 134	14 239		10 828	20.30
								20.40
1 290	1 218	5 985	292	5 652	5 454	286	5 150	20.51
6 634	1 607	83 898		20 329	78 337		18 982	20
6 634	1 607	83 898		20 329	78 337		18 982	DD
8 319	3 126	64 267	28 575	24 151	63 951	28 452	24 033	21.12
3 078	1 920	22 970	2 721	14 329	22 218	2 721	13 860	21.21
								21.22
606	1 642	4 673		12 664	4 573		12 393	21.23
								21.24
606	1 731	3 962	860	11 320	3 885	858	11 100	21.25
13 958	2 469	107 055	39 911	18 934	104 906	39 318	18 554	21
1 027	1 975	9 827		18 898	8 047		15 475	22.11
7 739	3 507	37 768		17 113	36 792		16 671	22.12
								22.13
								22.15

## 2. Ergebnisse der Betriebe nach Wirtschaftszweigen

Noch: 2.1. Betriebe, Personen, Arbeitsstunden, bezahlte Entgelte und Umsatz

WZ 2003	Wirtschaftszweig Hauptgruppe	Betriebe	Tätige Personen	Geleistete Arbeitsstunden	
				insgesamt	je tätiger Person
				1 000	Std.
22.21	Drucken v. Zeitungen	1	.	.	.
22.22	Drucken anderer Druckerzeugnisse	50	3 865	529	137
22.23	Druckweiterverarbeitung	2	.	.	.
22.24	Druck- u. Medieneinstufung	3	.	.	.
22.25	Erbringung v. sonst. druckbezogenen Dienstleistungen	4	348	48	138
22.31	Vervielfältigung v. bespielten Tonträgern	1	.	.	.
22	Verlags- u. Druckgew., Vervielf. bespielter Tonträger usw.	89	7 461	1 015	136
DE	Papier-, Verlags- u. Druckgewerbe	153	13 115	1 764	135
23.20	Mineralölverarbeitung	1	.	.	.
23	Kokerei, Mineralölverarb., H. u. Verarb. v. Spalt-, Brutstoffen	1	.	.	.
DF	Kokerei, Mineralölverarb., H. u. Verarb. v. Spalt-, Brutstoffen	1	.	.	.
24.11	H. v. Industriegasen	2	.	.	.
24.12	H. v. Farbstoffen u. Pigmenten	1	.	.	.
24.13	H. v. sonst. anorganischen Grundstoffen u. Chemikalien	4	.	.	.
24.14	H. v. sonst. organischen Grundstoffen u. Chemikalien	3	.	.	.
24.15	H. v. Düngemitteln u. Stickstoffverbindungen	3	.	.	.
24.16	H. v. Kunststoffen in Primärformen	8	1 360	186	137
24.20	H. v. Schädlingsbekämpfungsmitteln, Pflanzenschutzmitteln usw.	2	.	.	.
24.30	H. v. Anstrichmitteln, Druckfarben u. Kittungen	11	666	96	144
24.41	H. v. pharmazeutischen Grundstoffen	2	.	.	.
24.42	H. v. pharmaz. Spezialitäten u. sonst. pharmaz. Erzeugnissen	13	.	.	.
24.51	H. v. Seifen, Wasch-, Reinigungs- u. Poliermitteln	5	287	37	129
24.52	H. v. Duftstoffen u. Körperpflegemitteln	6	996	141	142
24.61	H. v. pyrotechnischen Erzeugnissen	4	284	41	144
24.62	H. v. Klebstoffen u. Gelatine	2	.	.	.
24.63	H. v. ätherischen Ölen	1	.	.	.
24.65	H. v. unbespielten Ton-, Bild- u. Datenträgern	1	.	.	.
24.66	H. v. sonst. chemischen Erzeugnissen, a. n. g.	11	2 138	331	155
24.70	H. v. Chemiefasern	3	.	.	.
24	H. v. chemischen Erzeugnissen	82	10 276	1 453	141
DG	H. v. chemischen Erzeugnissen	82	10 276	1 453	141
25.11	H. v. Bereifungen	2	.	.	.
25.12	Runderneuerung v. Bereifungen	1	.	.	.
25.13	H. v. sonst. Gummiwaren	11	506	65	128
25.21	H. v. Platten, Folien, Schläuchen u. Profilen a. Kunststoffen	19	1 402	191	136
25.22	H. v. Verpackungsmitteln a. Kunststoffen	15	663	90	136
25.23	H. v. Baubedarfsartikeln a. Kunststoffen	41	2 376	368	155
25.24	H. v. sonst. Kunststoffwaren	56	4 856	638	131
25	H. v. Gummi- u. Kunststoffwaren	145	10 399	1 433	138
DH	H. v. Gummi- u. Kunststoffwaren	145	10 399	1 433	138
26.11	H. v. Flachglas	1	.	.	.
26.12	Veredlung u. Bearbeitung v. Flachglas	21	1 738	259	149
26.13	H. v. Hohlglas	7	647	91	141

Monat Oktober 2006

Bezahlte Entgelte		Gesamtumsatz			Umsatz aus eigenen Erzeugnissen			WZ 2003
insgesamt	je tätiger Person	insgesamt	darunter Ausland	je tätiger Person	zusammen	darunter Ausland	je tätiger Person	
1 000 €	€	1 000 €		€	1 000 €		€	
8 797	2 276	48 175	12 612	12 464	48 002	12 612	12 420	22.21
.	.	.	.	.	.	.	.	22.22
.	.	.	.	.	.	.	.	22.23
.	.	.	.	.	.	.	.	22.24
468	1 345	1 030	-	2 960	900	-	2 586	22.25
.	.	.	.	.	.	.	.	22.31
18 846	2 526	101 072	13 674	13 547	97 693	13 640	13 094	22
32 804	2 501	208 127	53 585	15 869	202 598	52 957	15 448	DE
.	.	.	.	.	.	.	.	23.20
.	.	.	.	.	.	.	.	23
.	.	.	.	.	.	.	.	DF
.	.	.	.	.	.	.	.	24.11
.	.	.	.	.	.	.	.	24.12
.	.	.	.	.	.	.	.	24.13
.	.	.	.	.	.	.	.	24.14
.	.	.	.	.	.	.	.	24.15
3 909	2 874	38 978	.	28 660	36 504	.	26 841	24.16
.	.	.	.	.	.	.	.	24.20
1 469	2 206	11 982	3 925	17 991	11 706	3 812	17 577	24.30
.	.	.	.	.	.	.	.	24.41
.	.	.	.	.	.	.	.	24.42
508	1 770	4 896	.	17 059	4 896	.	17 059	24.51
3 058	3 070	16 809	.	16 877	16 290	.	16 355	24.52
531	1 870	2 214	.	7 796	1 675	.	5 898	24.61
.	.	.	.	.	.	.	.	24.62
.	.	.	.	.	.	.	.	24.63
.	.	.	.	.	.	.	.	24.65
4 998	2 338	60 901	.	28 485	59 347	.	27 758	24.66
.	.	.	.	.	.	.	.	24.70
28 388	2 763	258 277	152 262	25 134	226 461	141 584	22 038	24
28 388	2 763	258 277	152 262	25 134	226 461	141 584	22 038	DG
.	.	.	.	.	.	.	.	25.11
.	.	.	.	.	.	.	.	25.12
1 019	2 014	5 017	.	9 915	3 877	.	7 662	25.13
2 672	1 906	31 458	12 741	22 438	29 814	11 960	21 265	25.21
1 094	1 650	9 190	1 423	13 861	8 834	1 354	13 324	25.22
4 646	1 955	29 192	1 142	12 286	28 657	1 142	12 061	25.23
8 547	1 760	40 301	8 986	8 299	38 146	8 669	7 855	25.24
19 302	1 856	130 567	28 356	12 556	124 495	26 483	11 972	25
19 302	1 856	130 567	28 356	12 556	124 495	26 483	11 972	DH
.	.	.	.	.	.	.	.	26.11
3 072	1 768	24 888	4 934	14 320	23 910	4 883	13 757	26.12
1 306	2 019	4 820	2 361	7 450	4 820	2 361	7 450	26.13

## 2. Ergebnisse der Betriebe nach Wirtschaftszweigen

Noch: 2.1. Betriebe, Personen, Arbeitsstunden, bezahlte Entgelte und Umsatz

WZ 2003	Wirtschaftszweig Hauptgruppe	Betriebe	Tätige Personen	Geleistete Arbeitsstunden	
				insgesamt	je tätiger Person
				1 000	Std.
26.14	H. v. Glasfasern u. Waren daraus	5	844	114	135
26.15	H., Veredl., Bearb. v. sonst. Glas einschl. techn. Glaswaren	3	.	.	.
26.21	H. v. keramischen Haushaltswaren u. Ziergegenständen	4	.	.	.
26.22	H. v. Sanitärkeramik	1	.	.	.
26.25	H. v. keramischen Erzeugnissen, a. n. g.	1	.	.	.
26.26	H. v. feuerfesten keramischen Werkstoffen u. Waren	4	433	57	132
26.30	H. v. keramischen Wand- u. Bodenfliesen u. -platten	2	.	.	.
26.40	H. v. Ziegeln u. sonst. Baukeramik	11	828	113	136
26.61	H. v. Erzeugn. a. Beton, Zement u. Kalksandstein f. d. Bau	52	2 340	345	147
26.62	H. v. Gipserzeugnissen f. d. Bau	1	.	.	.
26.63	H. v. Frischbeton (Transportbeton)	63	450	68	151
26.64	H. v. Mörtel u. anderem Beton (Trockenbeton)	12	416	56	135
26.65	H. v. Faserzementwaren	1	.	.	.
26.66	H. v. Erzeugnissen a. Beton, Zement u. Gips, a. n. g.	3	.	.	.
26.70	Be- u. Verarbeitung v. Natur- u. Naturwerksteinen, a. n. g.	9	.	.	.
26.81	H. v. Mühl-, Mahl-, Schleif-, Wetz-, Poliersteinen, Schleifstoffen	3	276	35	127
26.82	H. v. sonst. Erzeugn. a. nicht metallischen Mineralien, a. n. g.	22	638	91	143
26	Glasgewerbe, H. v. Keramik, Verarb. v. Steinen u. Erden	226	11 494	1 598	139
DI	Glasgewerbe, H. v. Keramik, Verarb. v. Steinen u. Erden	226	11 494	1 598	139
27.10	Erzeugung v. Roheisen, Stahl u. Ferrolegierungen	6	2 017	262	130
27.21	H. v. Rohren, Rohrform-, Rohrverschlussstücken a. Gusseisen	1	.	.	.
27.22	H. v. Stahlrohren, Rohrformstücken usw. a. Stahl	4	.	.	.
27.31	H. v. Blankstahl	2	.	.	.
27.32	H. v. Kaltband mit einer Breite v. weniger als 600 mm	1	.	.	.
27.33	H. v. Kaltprofilen	2	.	.	.
27.41	Erzeugung u. erste Bearbeitung v. Edelmetallen	1	.	.	.
27.42	Erzeugung u. erste Bearbeitung v. Aluminium	4	305	36	118
27.43	Erzeugung u. erste Bearbeitung v. Blei, Zink u. Zinn	4	294	36	122
27.44	Erzeugung u. erste Bearbeitung v. Kupfer	2	.	.	.
27.45	Erzeugung u. erste Bearbeitung v. sonst. NE-Metallen	1	.	.	.
27.51	Eisengießereien	16	3 098	418	135
27.52	Stahlgießereien	6	.	.	.
27.53	Leichtmetallgießereien	14	1 288	164	127
27.54	Buntmetallgießereien	1	.	.	.
27	Metallerzeugung u. -bearbeitung	65	9 473	1 225	129
28.11	H. v. Metallkonstruktionen	128	7 830	1 105	141
28.12	H. v. Ausbauelementen a. Metall	12	636	90	142
28.21	H. v. Metallbehältern m. Fassungsvermögen v. mehr a. 300 l	10	672	89	132
28.22	H. v. Heizkörpern u. -kesseln f. Zentralheizungen	4	558	83	149
28.30	H. v. Dampfkesseln (oh. Zentralheizungskessel)	19	1 211	181	149
28.40	H. v. Schmiede-, Press-, Zieh- u. Stanzteilen usw.	39	3 483	476	137
28.51	Oberflächenveredlung u. Wärmebehandlung	63	3 414	475	139
28.52	Mechanik, a. n. g.	94	4 409	603	137
28.62	H. v. Werkzeugen	31	2 648	350	132
28.63	H. v. Schlössern u. Beschlägen a. unedl. Metallen	8	1 306	171	131
28.71	H. v. Metallbehältern m. Fassungsverm. v. 300 l oder weniger	2	.	.	.
28.72	H. v. Verpackungen u. Verschlüssen a. Eisen, Stahl, NE-Metall	4	.	.	.
28.73	H. v. Drahtwaren	12	588	84	143

Monat Oktober 2006

Bezahlte Entgelte		Gesamtumsatz			Umsatz aus eigenen Erzeugnissen			WZ 2003
insgesamt	je tätiger Person	insgesamt	darunter Ausland	je tätiger Person	zusammen	darunter Ausland	je tätiger Person	
1 000 €	€	1 000 €		€	1 000 €		€	
1 888	2 237	.	.	.	.	.	.	26.14
.	.	.	.	.	.	.	.	26.15
.	.	.	.	.	.	.	.	26.21
.	.	.	.	.	.	.	.	26.22
.	.	.	.	.	.	.	.	26.25
901	2 081	4 854	1 140	11 210	3 320	1 125	7 667	26.26
.	.	.	.	.	.	.	.	26.30
1 930	2 331	16 175	2 581	19 535	14 713	2 548	17 769	26.40
4 451	1 902	29 317	312	12 529	25 458	305	10 879	26.61
.	.	.	.	.	.	.	.	26.62
928	2 062	9 729	.	21 620	9 278	.	20 618	26.63
1 012	2 433	11 022	.	26 495	9 175	.	22 055	26.64
.	.	.	.	.	.	.	.	26.65
.	.	.	.	.	.	.	.	26.66
.	.	.	.	.	.	.	.	26.70
721	2 612	.	.	.	.	.	.	26.81
1 465	2 296	.	.	.	.	.	.	26.82
23 248	2 023	171 896	28 230	14 955	150 753	25 396	13 116	26
23 248	2 023	171 896	28 230	14 955	150 753	25 396	13 116	DI
6 481	3 213	85 227	20 255	42 254	85 046	20 255	42 165	27.10
.	.	.	.	.	.	.	.	27.21
.	.	.	.	.	.	.	.	27.22
.	.	.	.	.	.	.	.	27.31
.	.	.	.	.	.	.	.	27.32
.	.	.	.	.	.	.	.	27.33
.	.	.	.	.	.	.	.	27.41
741	2 430	.	.	.	.	.	.	27.42
867	2 949	19 001	.	64 629	17 955	.	61 071	27.43
.	.	.	.	.	.	.	.	27.44
.	.	.	.	.	.	.	.	27.45
7 794	2 516	56 380	18 157	18 199	55 405	18 137	17 884	27.51
.	.	.	.	.	.	.	.	27.52
2 818	2 188	15 271	2 675	11 856	13 655	2 652	10 602	27.53
.	.	.	.	.	.	.	.	27.54
24 499	2 586	247 090	64 873	26 084	242 993	64 829	25 651	27
15 103	1 929	83 541	.	10 669	78 238	.	9 992	28.11
1 286	2 022	12 572	.	19 767	12 434	.	19 550	28.12
1 249	1 859	.	.	.	.	.	.	28.21
1 201	2 152	.	.	.	.	.	.	28.22
3 122	2 578	10 447	789	8 627	10 156	789	8 386	28.30
6 153	1 767	45 213	12 070	12 981	45 130	12 068	12 957	28.40
5 906	1 730	24 906	2 114	7 295	24 306	2 114	7 120	28.51
7 392	1 677	31 126	3 200	7 060	28 001	2 020	6 351	28.52
7 232	2 731	19 491	.	7 361	19 291	.	7 285	28.62
2 556	1 957	12 542	.	9 603	12 230	.	9 364	28.63
.	.	.	.	.	.	.	.	28.71
.	.	.	.	.	.	.	.	28.72
1 111	1 889	14 140	.	24 048	13 760	.	23 401	28.73

## 2. Ergebnisse der Betriebe nach Wirtschaftszweigen

Noch: 2.1. Betriebe, Personen, Arbeitsstunden, bezahlte Entgelte und Umsatz

WZ 2003	Wirtschaftszweig Hauptgruppe	Betriebe	Tätige Personen	Geleistete Arbeitsstunden	
				insgesamt	je tätiger Person
				1 000	Std.
28.74	H. v. Schrauben, Nieten, Ketten u. Federn	14	1 876	231	123
28.75	H. v. sonst. Metallwaren, a. n. g.	30	1 433	203	142
28	H. v. Metallerzeugnissen	470	30 610	4 208	137
DJ	Metallerzeugung u. -bearbeitung, H. v. Metallerzeugnissen	535	40 083	5 433	136
29.11	H. v. Verbrennungsmotoren, Turbinen (oh. f. Luft-, Straßenfzg.)	2	.	.	.
29.12	H. v. Pumpen u. Kompressoren	23	2 520	345	137
29.13	H. v. Armaturen	8	.	.	.
29.14	H. v. Lagern, Getrieben, Zahnrädern u. Antriebselementen	20	2 995	410	137
29.21	H. v. Öfen u. Brennern	11	482	73	151
29.22	H. v. Hebezeugen u. Fördermitteln	56	2 984	415	139
29.23	H. v. kälte- u. lufttechn. Erzeugnissen, nicht f. d. Haushalt	32	2 618	381	146
29.24	H. v. sonst. nicht wirtschaftszweigspez. Maschinen, a. n. g.	38	2 664	399	150
29.31	H. v. land- u. forstwirtschaftlichen Zugmaschinen	1	.	.	.
29.32	H. v. sonst. land- u. forstwirtschaftlichen Maschinen	12	.	.	.
29.41	H. v. handgeführten kraftbetriebenen Werkzeugen	3	865	112	129
29.42	H. v. Werkzeugmaschinen f. d. Metallbearbeitung	41	3 449	489	142
29.43	H. v. Werkzeugmaschinen, a. n. g.	20	1 075	143	133
29.51	H. v. Masch. f. d. Metallerzeugung, v. Walzwerkseinricht. usw.	2	.	.	.
29.52	H. v. Bergwerks-, Bau- u. Baustoffmaschinen	13	719	104	145
29.53	H. v. Masch. f. d. Ernährungsgewerbe u. d. Tabakverarbeitung	14	689	96	139
29.54	H. v. Masch. f. d. Textil-, Bekleidungs- u. Ledergewerbe	15	1 287	173	134
29.55	H. v. Masch. f. d. Papiergewerbe	3	.	.	.
29.56	H. v. Masch. f. bestimmte Wirtschaftszweige, a. n. g.	114	10 474	1 468	140
29.71	H. v. elektrischen Haushaltsgeräten	4	289	38	131
29.72	H. v. nichtelektr. Heiz-, Koch-, Heißwasser-, Heißluftger. a. n. g.	10	564	77	137
29	Maschinenbau	442	35 928	5 027	140
DK	Maschinenbau	442	35 928	5 027	140
30.02	H. v. Datenverarbeitungsgeräten u. -einrichtungen	11	791	118	149
30	H. v. Büromaschinen, DV-Geräten u. -Einrichtungen	11	791	118	149
31.10	H. v. Elektromotoren, Generatoren u. Transformatoren	27	2 675	359	134
31.20	H. v. Elektrizitätsverteilungs- u. -schalteinrichtungen	57	5 642	743	132
31.30	H. v. isolierten Elektrokabeln, -leitungen u. -drähten	15	.	.	.
31.40	H. v. Akkumulatoren u. Batterien	3	.	.	.
31.50	H. v. elektrischen Lampen u. Leuchten	15	1 722	240	139
31.61	H. v. elektr. Ausrüstungen f. Motoren u. Fahrzeuge, a. n. g.	6	509	62	122
31.62	H. v. sonst. elektrischen Ausrüstungen, a. n. g.	27	884	126	143
31	H. v. Geräten der Elektrizitätserzeugung, -verteilung u. Ä.	150	12 788	1 717	134
32.10	H. v. elektronischen Bauelementen	33	11 639	1 228	106
32.20	H. v. Geräten u. Einrichtungen d. Telekommunikationstechnik	19	2 399	330	138
32.30	H. v. Rundfunkgeräten sowie phono- u. videotechn. Geräten	7	574	77	134
32	Rundfunk- u. Nachrichtentechnik	59	14 612	1 636	112
33.10	H. v. medizinischen Geräten u. orthopädischen Erzeugnissen	75	2 939	384	131
33.20	H. v. Mess-, Kontroll-, Navigations- u. ä. Instrumenten usw.	39	2 361	331	140
33.30	H. v. industriellen Prozesssteuerungseinrichtungen	9	356	56	157



Monat Oktober 2006

Bezahlte Entgelte		Gesamtumsatz			Umsatz aus eigenen Erzeugnissen			WZ 2003
insgesamt	je tätiger Person	insgesamt	darunter Ausland	je tätiger Person	zusammen	darunter Ausland	je tätiger Person	
1 000 €	€	1 000 €		€	1 000 €		€	
3 697	1 971	17 534	6 577	9 346	16 485	6 128	8 787	28.74
2 671	1 864	17 463	4 320	12 186	16 790	4 320	11 717	28.75
59 999	1 960	311 692	50 429	10 183	295 880	47 549	9 666	28
84 499	2 108	558 782	115 302	13 941	538 874	112 377	13 444	DJ
.	.	.	.	.	.	.	.	29.11
6 376	2 530	55 267	24 372	21 931	54 137	23 739	21 483	29.12
.	.	.	.	.	.	.	.	29.13
7 283	2 432	39 085	11 595	13 050	39 026	11 593	13 030	29.14
1 116	2 315	5 303	1 152	11 002	4 275	766	8 869	29.21
7 296	2 445	29 751	4 197	9 970	24 683	4 157	8 272	29.22
6 291	2 403	40 278	16 561	15 385	39 702	16 329	15 165	29.23
6 515	2 446	47 761	10 353	17 928	47 456	10 245	17 814	29.24
.	.	.	.	.	.	.	.	29.31
.	.	.	.	.	.	.	.	29.32
2 139	2 473	.	.	.	.	.	.	29.41
7 980	2 314	45 503	11 936	13 193	44 649	11 799	12 945	29.42
2 405	2 237	.	.	.	.	.	.	29.43
.	.	.	.	.	.	.	.	29.51
1 676	2 331	6 927	.	9 634	5 334	.	7 419	29.52
1 391	2 019	5 874	495	8 525	5 843	495	8 480	29.53
2 999	2 330	12 787	7 508	9 936	12 409	7 360	9 642	29.54
.	.	.	.	.	.	.	.	29.55
29 689	2 835	182 546	75 895	17 428	173 561	71 820	16 571	29.56
534	1 848	1 540	.	5 329	1 507	.	5 215	29.71
1 056	1 872	7 997	.	14 179	7 576	.	13 433	29.72
90 120	2 508	526 813	178 255	14 663	502 986	171 802	14 000	29
90 120	2 508	526 813	178 255	14 663	502 986	171 802	14 000	DK
1 448	1 831	8 010	2 120	10 126	5 296	1 027	6 695	30.02
1 448	1 831	8 010	2 120	10 126	5 296	1 027	6 695	30
5 810	2 172	35 426	8 865	13 243	34 653	8 812	12 954	31.10
13 237	2 346	78 231	14 180	13 866	77 428	14 046	13 724	31.20
.	.	.	.	.	.	.	.	31.30
.	.	.	.	.	.	.	.	31.40
3 571	2 074	21 330	12 197	12 387	15 839	7 224	9 198	31.50
1 005	1 974	7 467	.	14 670	7 467	.	14 670	31.61
2 616	2 959	9 271	.	10 488	7 392	.	8 362	31.62
28 937	2 263	175 081	42 585	13 691	165 805	37 418	12 966	31
33 984	2 920	291 575	179 163	25 052	264 400	178 804	22 717	32.10
6 835	2 849	36 071	3 072	15 036	34 313	2 173	14 303	32.20
960	1 672	6 808	359	11 861	6 237	359	10 866	32.30
41 778	2 859	334 454	182 594	22 889	304 949	181 337	20 870	32
4 659	1 585	20 342	1 301	6 921	18 415	1 292	6 266	33.10
5 466	2 315	27 270	11 284	11 550	26 555	11 066	11 247	33.20
1 132	3 180	2 935	-	8 244	2 734	-	7 680	33.30

## 2. Ergebnisse der Betriebe nach Wirtschaftszweigen

Noch: 2.1. Betriebe, Personen, Arbeitsstunden, bezahlte Entgelte und Umsatz

WZ 2003	Wirtschaftszweig Hauptgruppe	Betriebe	Tätige Personen	Geleistete Arbeitsstunden	
				insgesamt	je tätiger Person
				1 000	Std.
33.40	H. v. optischen u. fotografischen Geräten	2	.	.	.
33.50	H. v. Uhren	4	.	.	.
33	Medizin-, Mess-, Steuer-, Regelungstechnik, Optik, H. v. Uhren	129	6 494	878	135
DL	H. v. Büromaschinen; Elektrotechnik, Feinmechanik, Optik	349	34 685	4 348	125
34.10	H. v. Kraftwagen u. Kraftwagenmotoren	5	10 556	1 282	121
34.20	H. v. Karosserien, Aufbauten u. Anhängern	30	2 500	358	143
34.30	H. v. Teilen u. Zubehör f. Kraftwagen u. Kraftwagenmotoren	66	10 515	1 442	137
34	H. v. Kraftwagen u. Kraftwagenteilen	101	23 571	3 081	131
35.11	Schiffbau (oh. Boots- u. Yachtbau)	1	.	.	.
35.12	Boots- u. Yachtbau	1	.	.	.
35.20	Bahnindustrie	13	3 544	370	104
35.30	Luft- u. Raumfahrzeugbau	6	.	.	.
35.41	H. v. Krafträdern	2	.	.	.
35.42	H. v. Fahrrädern	3	408	52	127
35.43	H. v. Behindertenfahrzeugen	1	.	.	.
35	Sonstiger Fahrzeugbau	27	5 746	678	118
DM	Fahrzeugbau	128	29 317	3 760	128
36.11	H. v. Sitzmöbeln	15	1 325	180	136
36.12	H. v. Büro- u. Ladenmöbeln	18	894	125	140
36.13	H. v. Küchenmöbeln	3	365	53	145
36.14	H. v. sonst. Möbeln	28	1 647	247	150
36.15	H. v. Matratzen	5	495	72	145
36.30	H. v. Musikinstrumenten	14	1 158	167	144
36.40	H. v. Sportgeräten	2	.	.	.
36.50	H. v. Spielwaren	9	.	.	.
36.62	H. v. Besen u. Bürsten	6	472	67	142
36.63	H. v. Erzeugnissen, a. n. g.	11	618	92	149
36	H. v. Möbeln, Schmuck, Musikinstr., Sportgeräten, Spielw.	111	7 514	1 088	145
37.10	Recycling v. metallischen Altmaterialien u. Reststoffen	7	346	56	162
37.20	Recycling v. nicht metallischen Altmaterialien u. Reststoffen	15	665	103	155
37	Recycling	22	1 011	159	157
DN	H. v. Möbeln, Schmuck, Musikinstr., Sportg., Spielw.; Recycl.	133	8 525	1 247	146
D	Verarbeitendes Gewerbe	2 799	234 520	31 666	135
Hauptgruppen:					
A+EN	Vorleistungsgüterproduzenten und Energie	1 268	99 132	13 198	133
B	Investitionsgüterproduzenten	903	86 153	11 712	136
GG	Gebrauchsgüterproduzenten	116	8 816	1 229	139
VG	Verbrauchsgüterproduzenten	601	43 875	5 984	136
	<b>Insgesamt</b>	<b>2 888</b>	<b>237 976</b>	<b>32 123</b>	<b>135</b>

Monat Oktober 2006

Bezahlte Entgelte		Gesamtumsatz			Umsatz aus eigenen Erzeugnissen			WZ 2003
insgesamt	je tätiger Person	insgesamt	darunter Ausland	je tätiger Person	zusammen	darunter Ausland	je tätiger Person	
1 000 €	€	1 000 €		€	1 000 €		€	
.	.	.	.	.	.	.	.	33.40
.	.	.	.	.	.	.	.	33.50
13 312	2 050	67 126	24 331	10 337	63 982	23 970	9 852	33
85 475	2 464	584 671	251 630	16 857	540 033	243 752	15 570	DL
44 109	4 179	646 811	454 446	61 274	631 962	453 703	59 868	34.10
4 533	1 813	31 819	1 922	12 728	29 816	1 801	11 926	34.20
24 024	2 285	294 393	75 007	27 997	286 113	72 759	27 210	34.30
72 666	3 083	973 024	531 374	41 281	947 891	528 263	40 214	34
.	.	.	.	.	.	.	.	35.11
.	.	.	.	.	.	.	.	35.12
9 900	2 793	70 429	30 655	19 873	69 364	30 621	19 572	35.20
.	.	.	.	.	.	.	.	35.30
.	.	.	.	.	.	.	.	35.41
634	1 554	.	.	.	.	.	.	35.42
.	.	.	.	.	.	.	.	35.43
15 132	2 633	99 463	45 676	17 310	98 389	45 643	17 123	35
87 799	2 995	1 072 487	577 050	36 582	1 046 280	573 906	35 689	DM
2 479	1 871	33 405	1 444	25 211	33 391	1 444	25 201	36.11
1 546	1 729	9 097	388	10 176	8 878	385	9 931	36.12
757	2 074	.	.	.	.	.	.	36.13
2 877	1 747	20 075	6 473	12 189	19 505	6 095	11 843	36.14
779	1 574	.	.	.	.	.	.	36.15
2 049	1 769	8 527	4 451	7 364	6 347	3 264	5 481	36.30
.	.	.	.	.	.	.	.	36.40
.	.	.	.	.	.	.	.	36.50
713	1 511	5 147	573	10 905	3 412	296	7 229	36.62
1 088	1 761	5 299	1 335	8 574	4 834	1 238	7 822	36.63
13 039	1 735	94 089	16 764	12 522	88 775	14 823	11 815	36
646	1 867	10 592	.	30 613	10 351	.	29 916	37.10
1 181	1 776	9 180	.	13 805	7 354	.	11 059	37.20
1 828	1 808	19 772	4 090	19 557	17 705	3 955	17 512	37
14 867	1 744	113 861	20 855	13 356	106 480	18 778	12 490	DN
529 002	2 256	4 387 291	1 494 894	18 708	4 113 026	1 440 256	17 538	D
225 008	2 270	1 693 142	579 930	17 080	1 574 650	555 885	15 884	A+EN
222 413	2 582	1 836 348	794 153	21 315	1 769 823	781 123	20 543	B
16 320	1 851	121 436	28 243	13 775	117 058	26 536	13 278	GG
77 511	1 767	797 612	94 227	18 179	708 368	78 371	16 145	VG
<b>541 251</b>	<b>2 274</b>	<b>4 448 538</b>	<b>1 496 554</b>	<b>18 693</b>	<b>4 169 899</b>	<b>1 441 916</b>	<b>17 522</b>	

## 2. Ergebnisse der Betriebe nach Wirtschaftszweigen

### 2.2. Betriebe, Personen, Arbeitsstunden, bezahlte Entgelte und Umsatz – Veränderung zum Vormonat (in Prozent)

WZ 2003	Wirtschaftszweig Hauptgruppe	Betriebe	Tätige Personen	Geleistete Arbeitsstunden	
				insgesamt	je tätiger Person
10.20	Braunkohlenbergbau u. -veredlung	-	.	.	.
10	Kohlenbergbau, Torfgewinnung	-	.	.	.
CA	Kohlenbergbau, Torfgewinnung, Gew. v. Erdöl, Erdgas usw.	-	.	.	.
14.11	Gew. v. Naturwerksteinen u. Natursteinen, a. n. g.	-	-	-5,8	-5,8
14.12	Gew. v. Kalk- u. Gipsstein sowie Anhydrit, Dolomit u. Kreide	-	-3,5	-6,7	-3,3
14.21	Gew. v. Kies u. Sand	-	-2,7	-6,8	-4,3
14.22	Gew. v. Ton u. Kaolin	-	-	10,3	10,3
14.30	Gew. v. Mineralien f. d. H. v. chemischen Erzeugnissen	-	.	.	.
14	Gew. v. Steinen u. Erden, sonst. Bergbau	-	.	.	.
CB	Erzbergbau, Gew. v. Steinen u. Erden, sonst. Bergbau	-	.	.	.
C	Bergbau u. Gewinnung v. Steinen u. Erden	-	-1,0	-5,4	-4,4
15.11	Schlachten (oh. Schlachten v. Geflügel)	-	.	.	.
15.12	Schlachten v. Geflügel	-	.	.	.
15.13	Fleischverarbeitung	-	-0,2	-2,0	-1,8
15.20	Fischverarbeitung	-	16,7	22,2	4,8
15.31	Kartoffelverarbeitung	-	.	.	.
15.32	H. v. Frucht- u. Gemüsesäften	-	.	.	.
15.33	Obst- u. Gemüseverarbeitung, a. n. g.	-	0,5	2,6	2,1
15.41	H. v. rohen Ölen u. Fetten	-	.	.	.
15.43	H. v. Margarine u. ä. Nahrungsfetten	-	.	.	.
15.51	Milchverarbeitung	-	-0,3	-0,4	0,0
15.61	Mahl- u. Schälsmühlen	-	1,6	-5,3	-6,7
15.71	H. v. Futtermitteln für Nutztiere	-	.	.	.
15.72	H. v. Futtermitteln für sonst. Tiere	-	.	.	.
15.81	H. v. Backwaren (oh. Dauerbackwaren)	-	0,3	-0,8	-1,2
15.82	H. v. Dauerbackwaren	-	0,5	-6,8	-7,2
15.84	H. v. Süßwaren (oh. Dauerbackwaren)	-	1,4	-3,3	-4,7
15.85	H. v. Teigwaren	-	.	.	.
15.86	Verarb. v. Kaffee u. Tee, H. v. Kaffee-Ersatz	-	.	.	.
15.87	H. v. Würzmitteln u. Soßen	-	.	.	.
15.89	H. v. sonst. Nahrungsmitteln (oh. Getränke)	-	-0,5	-2,5	-2,0
15.91	H. v. Spirituosen	-	1,3	-	-1,3
15.93	H. v. Traubenwein	-	.	.	.
15.96	H. v. Bier	-	-0,3	-5,5	-5,2
15.97	H. v. Malz	-	.	.	.
15.98	Gew. natürl. Mineralwässer, H. v. Erfrischungsgetränken	-	-1,3	-2,7	-1,5
15	Ernährungsgewerbe	-	.	.	.
16.00	Tabakverarbeitung	-	.	.	.
16	Tabakverarbeitung	-	.	.	.
DA	Ernährungsgewerbe u. Tabakverarbeitung	-	0,2	-1,6	-1,7
17.11	Baumwollaufbereitung u. -spinnerei	-	0,3	-6,4	-6,7
17.13	Wollaufbereitung u. Kammgarnspinnerei	-	.	.	.
17.15	Zwirnen, Textur. v. Filamentgarnen, Seidenaufber., -spinnerei	-	.	.	.

Monat Oktober 2006

Bezahlte Entgelte		Gesamtumsatz			Umsatz aus eigenen Erzeugnissen			WZ 2003
insgesamt	je tätiger Person	insgesamt	darunter Ausland	je tätiger Person	zusammen	darunter Ausland	je tätiger Person	
.	.	.	.	.	.	.	.	10.20
.	.	.	.	.	.	.	.	10
.	.	.	.	.	.	.	.	CA
1,5	1,5	-1,5	.	-1,5	-2,2	.	-2,2	14.11
24,0	28,4	-7,6	.	-4,2	-7,6	.	-4,2	14.12
-1,7	1,1	-11,8	x	-9,4	-13,8	x	-11,4	14.21
-	-	-12,3	.	-12,3	-10,6	.	-10,6	14.22
.	.	.	.	.	.	.	.	14.30
.	.	.	.	.	.	.	.	14
.	.	.	.	.	.	.	.	CB
43,8	45,3	-3,3	-23,6	-2,3	-2,1	-23,6	-1,1	C
.	.	.	.	.	.	.	.	15.11
.	.	.	.	.	.	.	.	15.12
1,5	1,7	-4,4	.	-4,2	-3,0	.	-2,8	15.13
19,9	2,7	9,3	x	-6,3	9,3	x	-6,3	15.20
.	.	.	.	.	.	.	.	15.31
.	.	.	.	.	.	.	.	15.32
5,0	4,4	0,8	.	0,3	0,9	.	0,4	15.33
.	.	.	.	.	.	.	.	15.41
.	.	.	.	.	.	.	.	15.43
2,8	3,1	0,5	3,0	0,8	2,9	-2,0	3,2	15.51
46,5	44,2	2,2	x	0,6	3,3	x	1,7	15.61
.	.	.	.	.	.	.	.	15.71
.	.	.	.	.	.	.	.	15.72
2,4	2,1	0,2	.	-0,2	1,7	.	1,3	15.81
37,2	36,5	-11,7	.	-12,1	-11,6	.	-12,1	15.82
0,3	-1,1	-1,5	.	-2,8	-1,9	.	-3,2	15.84
.	.	.	.	.	.	.	.	15.85
.	.	.	.	.	.	.	.	15.86
.	.	.	.	.	.	.	.	15.87
0,1	0,6	27,0	.	27,6	27,3	.	28,0	15.89
-5,9	-7,2	.	.	.	.	.	.	15.91
.	.	.	.	.	.	.	.	15.93
-4,4	-4,1	-1,5	.	-1,2	-1,1	.	-0,8	15.96
.	.	.	.	.	.	.	.	15.97
-10,2	-9,1	-19,2	x	-18,2	-19,6	x	-18,5	15.98
.	.	.	.	.	.	.	.	15
.	.	.	.	.	.	.	.	16.00
.	.	.	.	.	.	.	.	16
2,0	1,8	1,3	2,2	1,1	2,8	2,2	2,6	DA
15,8	15,4	.	.	.	.	.	.	17.11
.	.	.	.	.	.	.	.	17.13
.	.	.	.	.	.	.	.	17.15

## 2. Ergebnisse der Betriebe nach Wirtschaftszweigen

Noch: 2.2. Betriebe, Personen, Arbeitsstunden, bezahlte Entgelte und Umsatz  
– Veränderung zum Vormonat (in Prozent)

WZ 2003	Wirtschaftszweig Hauptgruppe	Betriebe	Tätige Personen	Geleistete Arbeitsstunden	
				insgesamt	je tätiger Person
17.16	H. v. Nähgarn	-	.	.	.
17.21	Baumwollweberei	-	1,6	-1,8	-3,3
17.23	Kammgarnweberei	-	.	.	.
17.24	Seiden- u. Filamentgarnweberei	-	-0,4	-5,6	-5,2
17.25	Sonst. Weberei	-	.	.	.
17.30	Textilveredlung	-	-0,2	1,8	2,0
17.40	H. v. konfektionierten Textilwaren (oh. Bekleidung)	-	0,7	-3,7	-4,3
17.51	H. v. Teppichen	-	.	.	.
17.52	H. v. Seilerwaren	-	.	.	.
17.53	H. v. Vliesstoff u. Erzeugnissen daraus (oh. Bekleidung)	-	-	-1,8	-1,8
17.54	Textilgewerbe, a. n. g.	-	0,4	-4,4	-4,8
17.60	H. v. gewirktem u. gestricktem Stoff	-	-0,7	1,2	1,9
17.71	H. v. Strumpfwaren	-	-1,8	-4,3	-2,5
17	Textilgewerbe	-	0,1	-3,0	-3,1
18.21	H. v. Arbeits- u. Berufsbekleidung	-	.	.	.
18.22	H. v. Oberbekleidung (oh. Arbeits- u. Berufsbekleidung)	-	-2,9	-10,1	-7,5
18.23	H. v. Wäsche	-	0,2	-7,1	-7,3
18.24	H. v. sonst. Bekleidung u. Bekleidungszubehör	-	.	.	.
18	Bekleidungsgewerbe	-	-1,0	-6,5	-5,5
DB	Textil- u. Bekleidungsgewerbe	-	-0,1	-3,5	-3,5
19.10	H. v. Leder u. Lederfaserstoff	-	.	.	.
19.20	Lederverarbeitung (oh. H. v. Lederbekleidung u. Schuhen)	-	.	.	.
19.30	H. v. Schuhen	-	0,1	-2,2	-2,4
19	Ledergewerbe	-	.	.	.
DC	Ledergewerbe	-	.	.	.
20.10	Säge-, Hobel- u. Holzimprägnierwerke	-	-0,2	-7,3	-7,1
20.20	H. v. Furnier-, Sperrholz-, Holzfaser- u. Holzspanplatten	-	.	.	.
20.30	H. v. Konstruktions-, Fertigbaut-, Ausbauelem-, Fertigt. a. Holz	-	0,3	-3,6	-3,9
20.40	H. v. Verpackungsm-, Lagerbehältern, Ladungsträgern a. Holz	-	.	.	.
20.51	H. v. Holzwaren, a. n. g. (oh. H. v. Möbeln)	-	2,1	-2,0	-4,1
20	Holzgewerbe (oh. H. v. Möbeln)	-	0,6	-2,7	-3,3
DD	Holzgewerbe (oh. H. v. Möbeln)	-	0,6	-2,7	-3,3
21.12	H. v. Papier, Karton u. Pappe	-	0,2	-2,0	-2,2
21.21	H. v. Wellpapier, -pappe u. Verpackungsmitteln a. Papier usw.	-	-	-1,8	-1,8
21.22	H. v. Haushalts-, Hygiene-, Toilettenartikeln a. Zellstoff usw.	-	.	.	.
21.23	H. v. Schreibwaren u. Bürobedarf a. Papier, Karton u. Pappe	-	-	-4,0	-4,0
21.24	H. v. Tapeten	-	.	.	.
21.25	H. v. sonst. Waren a. Papier, Karton u. Pappe	-	-0,8	-	0,9
21	Papiergewerbe	-	0,0	-2,1	-2,1
22.11	Verlegen v. Büchern	-	5,5	6,0	0,5
22.12	Verlegen v. Zeitungen	5,9	3,4	2,0	-1,4
22.13	Verlegen v. Zeitschriften	-	.	.	.
22.15	Sonst. Verlagsgewerbe	-	.	.	.

Monat Oktober 2006

Bezahlte Entgelte		Gesamtumsatz			Umsatz aus eigenen Erzeugnissen			WZ 2003
insgesamt	je tätiger Person	insgesamt	darunter Ausland	je tätiger Person	zusammen	darunter Ausland	je tätiger Person	
.	.	.	.	.	.	.	.	17.16
1,0	-0,5	-0,2	3,8	-1,8	-1,2	1,7	-2,8	17.21
.	.	.	.	.	.	.	.	17.23
2,1	2,5	-4,8	.	-4,4	-4,8	.	-4,4	17.24
.	.	.	.	.	.	.	.	17.25
5,5	5,7	4,9	11,4	5,1	-1,2	10,7	-1,0	17.30
1,0	0,4	-9,4	33,1	-10,0	-9,9	34,2	-10,5	17.40
.	.	.	.	.	.	.	.	17.51
.	.	.	.	.	.	.	.	17.52
-1,7	-1,7	4,1	.	4,1	4,1	.	4,1	17.53
-0,4	-0,8	-3,9	-10,9	-4,3	-3,6	-10,8	-4,0	17.54
4,2	5,0	.	.	.	.	.	.	17.60
1,5	3,4	3,3	.	5,3	3,3	.	5,3	17.71
2,4	2,3	-0,6	5,0	-0,8	-1,6	4,4	-1,7	17
.	.	.	.	.	.	.	.	18.21
-3,8	-1,0	.	.	.	.	.	.	18.22
0,9	0,8	30,5	114,2	30,3	31,4	119,1	31,2	18.23
.	.	.	.	.	.	.	.	18.24
0,1	1,2	14,5	10,3	15,7	16,6	16,6	17,8	18
2,1	2,1	1,8	5,4	1,8	1,2	5,4	1,3	DB
.	.	.	.	.	.	.	.	19.10
.	.	.	.	.	.	.	.	19.20
13,0	12,8	.	.	.	.	.	.	19.30
.	.	.	.	.	.	.	.	19
.	.	.	.	.	.	.	.	DC
2,2	2,5	1,4	9,7	1,6	4,7	9,7	4,9	20.10
.	.	.	.	.	.	.	.	20.20
3,9	3,6	-14,1	.	-14,3	-14,2	.	-14,5	20.30
.	.	.	.	.	.	.	.	20.40
4,7	2,5	19,9	-26,6	17,4	16,5	-23,9	14,1	20.51
2,7	2,1	-0,5	.	-1,1	-0,6	.	-1,2	20
2,7	2,1	-0,5	.	-1,1	-0,6	.	-1,2	DD
32,9	32,6	-1,4	0,4	-1,6	-1,2	0,5	-1,4	21.12
2,1	2,1	0,3	8,3	0,3	0,3	8,4	0,3	21.21
.	.	.	.	.	.	.	.	21.22
4,3	4,3	9,0	.	9,0	9,2	.	9,2	21.23
.	.	.	.	.	.	.	.	21.24
6,5	7,4	8,5	11,5	9,4	7,2	11,4	8,1	21.25
18,8	18,7	0,6	3,4	0,6	0,5	3,3	0,5	21
-6,3	-11,2	0,6	.	-4,6	-10,5	.	-15,2	22.11
5,3	1,8	-3,0	.	-6,3	-3,6	.	-6,8	22.12
.	.	.	.	.	.	.	.	22.13
.	.	.	.	.	.	.	.	22.15

## 2. Ergebnisse der Betriebe nach Wirtschaftszweigen

Noch: 2.2. Betriebe, Personen, Arbeitsstunden, bezahlte Entgelte und Umsatz  
– Veränderung zum Vormonat (in Prozent)

WZ 2003	Wirtschaftszweig Hauptgruppe	Betriebe	Tätige Personen	Geleistete Arbeitsstunden	
				insgesamt	je tätiger Person
22.21	Drucken v. Zeitungen	-	.	.	.
22.22	Drucken anderer Druckerzeugnisse	-	0,3	-2,4	-2,7
22.23	Druckweiterverarbeitung	-	.	.	.
22.24	Druck- u. Medieneinstufe	-	.	.	.
22.25	Erbringung v. sonst. druckbezogenen Dienstleistungen	-	0,3	-4,0	-4,3
22.31	Vervielfältigung v. bespielten Tonträgern	-	.	.	.
22	Verlagsgew., Druckgew., Vervielf. bespielter Tonträger usw.	1,1	1,6	-0,7	-2,3
DE	Papier-, Verlags- u. Druckgewerbe	0,7	0,9	-1,3	-2,2
23.20	Mineralölverarbeitung	-	.	.	.
23	Kokerei, Mineralölverarb., H. u. Verarb. v. Spalt-, Brutstoffen	-	.	.	.
DF	Kokerei, Mineralölverarb., H. u. Verarb. v. Spalt-, Brutstoffen	-	.	.	.
24.11	H. v. Industriegasen	-	.	.	.
24.12	H. v. Farbstoffen u. Pigmenten	-	.	.	.
24.13	H. v. sonst. anorganischen Grundstoffen u. Chemikalien	-	.	.	.
24.14	H. v. sonst. organischen Grundstoffen u. Chemikalien	-	.	.	.
24.15	H. v. Düngemitteln u. Stickstoffverbindungen	-	.	.	.
24.16	H. v. Kunststoffen in Primärformen	-	-0,1	-2,6	-2,5
24.20	H. v. Schädlingsbekämpfungsmitteln, Pflanzenschutzmitteln usw.	-	.	.	.
24.30	H. v. Anstrichmitteln, Druckfarben u. Kitt	-	-1,5	-2,0	-0,6
24.41	H. v. pharmazeutischen Grundstoffen	-	.	.	.
24.42	H. v. pharmaz. Spezialitäten u. sonst. pharmaz. Erzeugnissen	8,3	.	.	.
24.51	H. v. Seifen, Wasch-, Reinigungs- u. Poliermitteln	-	2,1	-2,6	-4,7
24.52	H. v. Duftstoffen u. Körperpflegemitteln	-	0,4	-4,1	-4,5
24.61	H. v. pyrotechnischen Erzeugnissen	-	4,0	-2,4	-6,2
24.62	H. v. Klebstoffen u. Gelatine	-	.	.	.
24.63	H. v. ätherischen Ölen	-	.	.	.
24.65	H. v. unbespielten Ton-, Bild- u. Datenträgern	-	.	.	.
24.66	H. v. sonst. chemischen Erzeugnissen, a. n. g.	-	1,6	-	-1,6
24.70	H. v. Chemiefasern	-	.	.	.
24	H. v. chemischen Erzeugnissen	1,2	3,1	0,3	-2,6
DG	H. v. chemischen Erzeugnissen	1,2	3,1	0,3	-2,6
25.11	H. v. Bereifungen	-	.	.	.
25.12	Runderneuerung v. Bereifungen	-	.	.	.
25.13	H. v. sonst. Gummiwaren	-	-	-8,5	-8,5
25.21	H. v. Platten, Folien, Schläuchen u. Profilen a. Kunststoffen	-	-0,3	-5,4	-5,2
25.22	H. v. Verpackungsmitteln a. Kunststoffen	-	-0,9	-3,2	-2,4
25.23	H. v. Baubedarfsartikeln a. Kunststoffen	-	-0,3	4,0	4,2
25.24	H. v. sonst. Kunststoffwaren	-	0,2	-3,5	-3,7
25	H. v. Gummi- u. Kunststoffwaren	-	-0,1	-2,1	-2,0
DH	H. v. Gummi- u. Kunststoffwaren	-	-0,1	-2,1	-2,0
26.11	H. v. Flachglas	-	.	.	.
26.12	Veredlung u. Bearbeitung v. Flachglas	-	-1,0	-0,4	0,6
26.13	H. v. Hohlglas	-	0,9	1,1	0,2



Monat Oktober 2006

Bezahlte Entgelte		Gesamtumsatz			Umsatz aus eigenen Erzeugnissen			WZ 2003
insgesamt	je tätiger Person	insgesamt	darunter Ausland	je tätiger Person	zusammen	darunter Ausland	je tätiger Person	
.	.	.	.	.	.	.	.	22.21
0,7	0,4	0,5	-3,6	0,1	0,5	-3,6	0,2	22.22
.	.	.	.	.	.	.	.	22.23
.	.	.	.	.	.	.	.	22.24
-0,8	-1,1	-7,3	x	-7,6	-9,8	x	-10,1	22.25
.	.	.	.	.	.	.	.	22.31
2,2	0,6	-0,6	-2,7	-2,2	-1,8	-2,9	-3,4	22
8,7	7,7	0,0	1,8	-0,9	-0,6	1,6	-1,5	DE
.	.	.	.	.	.	.	.	23.20
.	.	.	.	.	.	.	.	23
.	.	.	.	.	.	.	.	DF
.	.	.	.	.	.	.	.	24.11
.	.	.	.	.	.	.	.	24.12
.	.	.	.	.	.	.	.	24.13
.	.	.	.	.	.	.	.	24.14
.	.	.	.	.	.	.	.	24.15
0,4	0,5	-5,7	.	-5,7	-6,7	.	-6,6	24.16
.	.	.	.	.	.	.	.	24.20
1,5	3,0	-8,9	-4,8	-7,5	-8,8	-4,4	-7,4	24.30
.	.	.	.	.	.	.	.	24.41
.	.	.	.	.	.	.	.	24.42
-9,3	-11,2	4,9	.	2,7	4,9	.	2,7	24.51
40,7	40,1	-4,9	.	-5,3	-5,3	.	-5,7	24.52
-1,5	-5,3	7,9	.	3,8	-11,8	.	-15,3	24.61
.	.	.	.	.	.	.	.	24.62
.	.	.	.	.	.	.	.	24.63
.	.	.	.	.	.	.	.	24.65
4,6	3,0	1,2	.	-0,4	1,0	.	-0,6	24.66
.	.	.	.	.	.	.	.	24.70
13,1	9,7	1,7	0,0	-1,3	-0,7	-2,5	-3,7	24
13,1	9,7	1,7	0,0	-1,3	-0,7	-2,5	-3,7	DG
.	.	.	.	.	.	.	.	25.11
.	.	.	.	.	.	.	.	25.12
8,2	8,2	13,3	.	13,3	-0,8	.	-0,8	25.13
2,7	3,0	-4,1	-8,6	-3,8	-4,6	-9,9	-4,3	25.21
4,0	4,9	-5,5	.	-4,7	-7,6	.	-6,7	25.22
3,1	3,3	0,3	3,4	0,5	0,1	7,4	0,4	25.23
5,0	4,7	0,5	12,8	0,3	-0,1	12,7	-0,3	25.24
4,4	4,5	-1,3	-1,0	-1,2	-2,3	-3,8	-2,2	25
4,4	4,5	-1,3	-1,0	-1,2	-2,3	-3,8	-2,2	DH
.	.	.	.	.	.	.	.	26.11
2,8	3,8	-1,1	-1,9	-0,1	-0,9	-2,4	0,0	26.12
16,2	15,1	-6,0	-19,7	-6,9	-6,0	-19,7	-6,9	26.13

## 2. Ergebnisse der Betriebe nach Wirtschaftszweigen

Noch: 2.2. Betriebe, Personen, Arbeitsstunden, bezahlte Entgelte und Umsatz  
– Veränderung zum Vormonat (in Prozent)

WZ 2003	Wirtschaftszweig Hauptgruppe	Betriebe	Tätige Personen	Geleistete Arbeitsstunden	
				insgesamt	je tätiger Person
26.14	H. v. Glasfasern u. Waren daraus	-	-2,1	-1,7	0,4
26.15	H. Veredl., Bearb. v. sonst. Glas einschl. techn. Glaswaren	-	.	.	.
26.21	H. v. keramischen Haushaltswaren u. Ziergegenständen	-	.	.	.
26.22	H. v. Sanitärkeramik	-	.	.	.
26.25	H. v. keramischen Erzeugnissen, a. n. g.	-	.	.	.
26.26	H. v. feuerfesten keramischen Werkstoffen u. Waren	-	-2,0	-3,4	-1,4
26.30	H. v. keramischen Wand- u. Bodenfliesen u. -platten	-	.	.	.
26.40	H. v. Ziegeln u. sonst. Baukeramik	-	-1,8	-1,7	0,0
26.61	H. v. Erzeugn. a. Beton, Zement u. Kalksandstein f. d. Bau	-	-0,8	-2,0	-1,2
26.62	H. v. Gipserzeugnissen f. d. Bau	-	.	.	.
26.63	H. v. Frischbeton (Transportbeton)	-	0,7	-4,2	-4,9
26.64	H. v. Mörtel u. anderem Beton (Trockenbeton)	-	-1,0	-9,7	-8,8
26.65	H. v. Faserzementwaren	-	.	.	.
26.66	H. v. Erzeugnissen a. Beton, Zement u. Gips, a. n. g.	-	.	.	.
26.70	Be- u. Verarbeitung v. Natur- u. Naturwerksteinen, a. n. g.	-	.	.	.
26.81	H. v. Mühl-, Mahl-, Schleif-, Wetz-, Poliersteinen, Schleifstoffen	-	-2,1	-14,6	-12,8
26.82	H. v. sonst. Erzeugn. a. nicht metallischen Mineralien, a. n. g.	-	1,4	-1,1	-2,5
26	Glasgewerbe, H. v. Keramik, Verarb. v. Steinen u. Erden	-	-0,4	-2,5	-2,1
DI	Glasgewerbe, H. v. Keramik, Verarb. v. Steinen u. Erden	-	-0,4	-2,5	-2,1
27.10	Erzeugung v. Roheisen, Stahl u. Ferrolegierungen	-	0,9	-1,5	-2,3
27.21	H. v. Rohren, Rohrform-, Rohrverschlussstücken a. Gusseisen	-	.	.	.
27.22	H. v. Stahlrohren, Rohrformstücken usw. a. Stahl	-	.	.	.
27.31	H. v. Blankstahl	-	.	.	.
27.32	H. v. Kaltband mit einer Breite v. weniger als 600 mm	-	.	.	.
27.33	H. v. Kaltprofilen	-	.	.	.
27.41	Erzeugung u. erste Bearbeitung v. Edelmetallen	-	.	.	.
27.42	Erzeugung u. erste Bearbeitung v. Aluminium	-	-2,2	-2,7	-0,5
27.43	Erzeugung u. erste Bearbeitung v. Blei, Zink u. Zinn	-	0,3	-	-0,3
27.44	Erzeugung u. erste Bearbeitung v. Kupfer	-	.	.	.
27.45	Erzeugung u. erste Bearbeitung v. sonst. NE-Metallen	-	.	.	.
27.51	Eisengießereien	-	-0,2	-2,8	-2,6
27.52	Stahlgießereien	-	.	.	.
27.53	Leichtmetallgießereien	-	0,5	-3,0	-3,4
27.54	Buntmetallgießereien	-	.	.	.
27	Metallerzeugung u. -bearbeitung	-	0,5	-3,8	-4,2
28.11	H. v. Metallkonstruktionen	-0,8	-0,2	-5,2	-5,0
28.12	H. v. Ausbauelementen a. Metall	-	1,0	-7,2	-8,1
28.21	H. v. Metallbehältern m. Fassungsvermögen v. mehr a. 300 l	-	0,9	-7,3	-8,1
28.22	H. v. Heizkörpern u. -kesseln f. Zentralheizungen	-	0,7	-2,4	-3,1
28.30	H. v. Dampfkesseln (oh. Zentralheizungskessel)	-	-	-0,5	-0,5
28.40	H. v. Schmiede-, Press-, Zieh- u. Stanzteilen usw.	-	1,3	-1,4	-2,7
28.51	Oberflächenveredlung u. Wärmebehandlung	-	0,8	-0,4	-1,2
28.52	Mechanik, a. n. g.	-	3,1	-2,0	-4,9
28.62	H. v. Werkzeugen	-	-0,6	-4,4	-3,8
28.63	H. v. Schlössern u. Beschlägen a. unedl. Metallen	-	-0,3	-	0,3
28.71	H. v. Metallbehältern m. Fassungsverm. v. 300 l oder weniger	-	.	.	.
28.72	H. v. Verpackungen u. Verschlüssen a. Eisen, Stahl, NE-Metall	-	.	.	.
28.73	H. v. Drahtwaren	-	-1,0	-3,4	-2,5

Monat Oktober 2006

Bezahlte Entgelte		Gesamtumsatz			Umsatz aus eigenen Erzeugnissen			WZ 2003
insgesamt	je tätiger Person	insgesamt	darunter Ausland	je tätiger Person	zusammen	darunter Ausland	je tätiger Person	
-12,5	-10,6	.	.	.	.	.	.	26.14
.	.	.	.	.	.	.	.	26.15
.	.	.	.	.	.	.	.	26.21
.	.	.	.	.	.	.	.	26.22
.	.	.	.	.	.	.	.	26.25
-2,0	0,1	-7,2	6,6	-5,3	-15,4	8,6	-13,7	26.26
.	.	.	.	.	.	.	.	26.30
1,4	3,2	-1,6	-2,7	0,1	-1,5	-2,9	0,3	26.40
-0,5	0,2	1,3	188,9	2,1	-4,9	190,5	-4,1	26.61
.	.	.	.	.	.	.	.	26.62
-	-0,7	-4,3	.	-4,9	-4,4	.	-5,0	26.63
3,2	4,2	-7,4	.	-6,5	-6,2	.	-5,3	26.64
.	.	.	.	.	.	.	.	26.65
.	.	.	.	.	.	.	.	26.66
.	.	.	.	.	.	.	.	26.70
24,3	27,0	.	.	.	.	.	.	26.81
-1,3	-2,7	.	.	.	.	.	.	26.82
1,3	1,7	2,4	-3,0	2,8	1,2	-1,7	1,6	26
1,3	1,7	2,4	-3,0	2,8	1,2	-1,7	1,6	DI
40,2	39,0	4,4	-7,0	3,6	4,4	-7,0	3,6	27.10
.	.	.	.	.	.	.	.	27.21
.	.	.	.	.	.	.	.	27.22
.	.	.	.	.	.	.	.	27.31
.	.	.	.	.	.	.	.	27.32
.	.	.	.	.	.	.	.	27.33
.	.	.	.	.	.	.	.	27.41
-3,1	-0,9	.	.	.	.	.	.	27.42
12,7	12,4	53,9	.	53,4	60,3	.	59,7	27.43
.	.	.	.	.	.	.	.	27.44
.	.	.	.	.	.	.	.	27.45
1,5	1,6	4,2	8,0	4,4	4,7	8,2	4,9	27.51
.	.	.	.	.	.	.	.	27.52
2,1	1,7	-4,7	-21,3	-5,1	-6,3	-8,0	-6,7	27.53
.	.	.	.	.	.	.	.	27.54
11,4	10,9	3,2	-3,1	2,7	3,3	-2,3	2,8	27
1,2	1,4	-14,3	.	-14,1	-14,6	.	-14,5	28.11
5,8	4,8	57,5	.	56,0	61,0	.	59,5	28.12
3,8	2,9	.	.	.	.	.	.	28.21
-1,2	-1,9	.	.	.	.	.	.	28.22
8,8	8,8	3,1	-12,6	3,1	4,4	-12,6	4,4	28.30
4,9	3,5	-3,4	8,7	-4,7	-3,4	8,6	-4,7	28.40
2,5	1,7	4,2	31,6	3,3	3,0	31,9	2,2	28.51
5,2	2,0	4,2	16,5	1,1	3,3	32,7	0,2	28.52
21,2	22,0	9,9	.	10,7	9,8	.	10,5	28.62
1,9	2,2	2,7	.	3,0	2,8	.	3,1	28.63
.	.	.	.	.	.	.	.	28.71
.	.	.	.	.	.	.	.	28.72
2,9	3,9	-2,3	.	-1,3	-1,7	.	-0,7	28.73

## 2. Ergebnisse der Betriebe nach Wirtschaftszweigen

Noch: 2.2. Betriebe, Personen, Arbeitsstunden, bezahlte Entgelte und Umsatz  
– Veränderung zum Vormonat (in Prozent)

WZ 2003	Wirtschaftszweig Hauptgruppe	Betriebe	Tätige Personen	Geleistete Arbeitsstunden	
				insgesamt	je tätiger Person
28.74	H. v. Schrauben, Nieten, Ketten u. Federn	-	0,4	-2,5	-2,9
28.75	H. v. sonst. Metallwaren, a. n. g.	-	0,4	-3,8	-4,1
28	H. v. Metallerzeugnissen	-0,2	0,6	-3,2	-3,7
DJ	Metallerzeugung u. -bearbeitung, H. v. Metallerzeugnissen	-0,2	0,6	-3,3	-3,9
29.11	H. v. Verbrennungsmotoren, Turbinen (oh. f. Luft-, Straßenfzg.)	-	.	.	.
29.12	H. v. Pumpen u. Kompressoren	-	0,7	-0,9	-1,5
29.13	H. v. Armaturen	-	.	.	.
29.14	H. v. Lagern, Getrieben, Zahnrädern u. Antriebselementen	-	0,6	-2,1	-2,8
29.21	H. v. Öfen u. Brennern	-	-	5,8	5,8
29.22	H. v. Hebezeugen u. Fördermitteln	-	-0,3	-1,4	-1,2
29.23	H. v. kälte- u. lufttechn. Erzeugnissen, nicht f. d. Haushalt	-	0,4	-2,1	-2,5
29.24	H. v. sonst. nicht wirtschaftszweigspez. Maschinen, a. n. g.	-2,6	0,5	-0,2	-0,8
29.31	H. v. land- u. forstwirtschaftlichen Zugmaschinen	-	.	.	.
29.32	H. v. sonst. land- u. forstwirtschaftlichen Maschinen	-	.	.	.
29.41	H. v. handgeführten kraftbetriebenen Werkzeugen	-	-0,9	-11,1	-10,3
29.42	H. v. Werkzeugmaschinen f. d. Metallbearbeitung	-	1,3	-1,0	-2,3
29.43	H. v. Werkzeugmaschinen, a. n. g.	-	0,2	-4,0	-4,2
29.51	H. v. Masch. f. d. Metallerzeugung, v. Walzwerkseinricht. usw.	-	.	.	.
29.52	H. v. Bergwerks-, Bau- u. Baustoffmaschinen	-	0,7	-1,0	-1,6
29.53	H. v. Masch. f. d. Ernährungsgewerbe u. d. Tabakverarbeitung	-	0,6	-3,0	-3,6
29.54	H. v. Masch. f. d. Textil-, Bekleidungs- u. Ledergewerbe	-	-0,7	-3,9	-3,2
29.55	H. v. Masch. f. d. Papiergewerbe	-	.	.	.
29.56	H. v. Masch. f. bestimmte Wirtschaftszweige, a. n. g.	-	0,1	-3,8	-3,9
29.71	H. v. elektrischen Haushaltsgeräten	-	1,8	-9,5	-11,1
29.72	H. v. nichtelektr. Heiz-, Koch-, Heißwasser-, Heißluftger. a. n. g.	-	1,3	-7,2	-8,4
29	Maschinenbau	-0,2	0,3	-2,7	-3,1
DK	Maschinenbau	-0,2	0,3	-2,7	-3,1
30.02	H. v. Datenverarbeitungsgeräten u. -einrichtungen	-	-0,6	-0,8	-0,2
30	H. v. Büromaschinen, DV-Geräten u. -Einrichtungen	-	-0,6	-0,8	-0,2
31.10	H. v. Elektromotoren, Generatoren u. Transformatoren	-	0,5	-2,7	-3,2
31.20	H. v. Elektrizitätsverteilungs- u. -schalteinrichtungen	-1,7	0,1	-3,8	-3,9
31.30	H. v. isolierten Elektrokabeln, -leitungen u. -drähten	-	.	.	.
31.40	H. v. Akkumulatoren u. Batterien	-	.	.	.
31.50	H. v. elektrischen Lampen u. Leuchten	-	0,6	-	-0,6
31.61	H. v. elektr. Ausrüstungen f. Motoren u. Fahrzeuge, a. n. g.	-	2,0	-6,1	-7,9
31.62	H. v. sonst. elektrischen Ausrüstungen, a. n. g.	-	0,3	-1,6	-1,9
31	H. v. Geräten der Elektrizitätserzeugung, -verteilung u. Ä.	-0,7	0,4	-2,7	-3,0
32.10	H. v. elektronischen Bauelementen	-	-0,4	-28,6	-28,3
32.20	H. v. Geräten u. Einrichtungen d. Telekommunikationstechnik	-5,0	-13,4	-15,6	-2,5
32.30	H. v. Rundfunkgeräten sowie phono- u. videotechn. Geräten	-	-2,2	-6,1	-4,0
32	Rundfunk- u. Nachrichtentechnik	-1,7	-2,9	-25,4	-23,1
33.10	H. v. medizinischen Geräten u. orthopädischen Erzeugnissen	-	-0,4	-2,5	-2,2
33.20	H. v. Mess-, Kontroll-, Navigations- u. ä. Instrumenten usw.	-	1,6	-3,2	-4,8
33.30	H. v. industriellen Prozesssteuerungseinrichtungen	-	-0,3	-1,8	-1,5

Monat Oktober 2006

Bezahlte Entgelte		Gesamtumsatz			Umsatz aus eigenen Erzeugnissen			WZ 2003
insgesamt	je tätiger Person	insgesamt	darunter Ausland	je tätiger Person	zusammen	darunter Ausland	je tätiger Person	
3,0	2,6	-3,7	4,6	-4,0	-6,0	1,4	-6,3	28.74
0,3	0,0	-13,0	-7,4	-13,3	-13,6	-7,4	-13,9	28.75
5,2	4,6	-3,6	-5,7	-4,2	-3,8	-5,7	-4,4	28
7,0	6,3	-0,7	-4,3	-1,3	-0,7	-3,8	-1,3	DJ
.	.	.	.	.	.	.	.	29.11
2,1	1,4	-12,2	-13,3	-12,8	-12,6	-13,9	-13,2	29.12
.	.	.	.	.	.	.	.	29.13
-4,3	-4,9	-2,6	-2,3	-3,2	-2,5	-2,2	-3,1	29.14
0,5	0,5	8,9	3,4	8,9	10,6	7,4	10,6	29.21
4,7	4,9	-32,8	-60,9	-32,6	-39,0	-61,0	-38,8	29.22
3,1	2,7	-1,6	6,7	-2,0	-1,4	7,5	-1,8	29.23
3,3	2,7	30,0	150,6	29,3	30,5	152,3	29,8	29.24
.	.	.	.	.	.	.	.	29.31
.	.	.	.	.	.	.	.	29.32
20,0	21,1	.	.	.	.	.	.	29.41
0,6	-0,8	17,5	1,2	16,0	19,7	3,5	18,1	29.42
4,8	4,6	.	.	.	.	.	.	29.43
.	.	.	.	.	.	.	.	29.51
9,5	8,8	-16,0	.	-16,6	-15,8	.	-16,4	29.52
2,6	2,0	-18,2	-66,9	-18,7	-15,0	-66,9	-15,5	29.53
-2,8	-2,1	-8,1	-10,6	-7,4	-8,9	-9,9	-8,3	29.54
.	.	.	.	.	.	.	.	29.55
4,0	3,8	44,9	14,3	44,7	48,8	17,6	48,6	29.56
20,8	18,7	-9,6	.	-11,2	16,0	.	14,0	29.71
-5,5	-6,7	-2,2	.	-3,4	-3,1	.	-4,3	29.72
2,9	2,5	7,0	-0,2	6,7	8,4	1,1	8,1	29
2,9	2,5	7,0	-0,2	6,7	8,4	1,1	8,1	DK
-1,7	-1,1	10,5	80,6	11,2	-0,9	30,3	-0,2	30.02
-1,7	-1,1	10,5	80,6	11,2	-0,9	30,3	-0,2	30
1,7	1,2	5,2	-4,6	4,7	5,5	-4,0	5,0	31.10
0,8	0,7	1,7	16,2	1,6	1,8	17,7	1,7	31.20
.	.	.	.	.	.	.	.	31.30
.	.	.	.	.	.	.	.	31.40
0,2	-0,4	8,8	16,2	8,2	2,6	4,8	2,0	31.50
6,1	4,0	6,3	.	4,2	6,3	.	4,2	31.61
3,0	2,6	-56,0	.	-56,2	-61,5	.	-61,7	31.62
2,1	1,8	-3,8	7,7	-4,1	-4,6	5,4	-5,0	31
-3,6	-3,2	-12,8	-8,1	-12,4	-4,5	-8,0	-4,1	32.10
-16,4	-3,4	-37,6	-21,9	-27,9	-39,3	-28,8	-30,0	32.20
-0,8	1,4	-17,0	-10,2	-15,1	-5,7	-10,2	-3,6	32.30
-5,9	-3,1	-16,5	-8,4	-14,0	-10,4	-8,3	-7,7	32
1,3	1,6	4,9	-18,9	5,3	8,1	-15,3	8,5	33.10
0,0	-1,6	2,1	12,5	0,4	1,7	12,0	0,0	33.20
5,0	5,3	9,3	.	9,6	27,1	.	27,5	33.30

## 2. Ergebnisse der Betriebe nach Wirtschaftszweigen

Noch: 2.2. Betriebe, Personen, Arbeitsstunden, bezahlte Entgelte und Umsatz  
– Veränderung zum Vormonat (in Prozent)

WZ 2003	Wirtschaftszweig Hauptgruppe	Betriebe	Tätige Personen	Geleistete Arbeitsstunden	
				insgesamt	je tätiger Person
33.40	H. v. optischen u. fotografischen Geräten	-	.	.	.
33.50	H. v. Uhren	-	.	.	.
33	Medizin-, Mess-, Steuer-, Regelungstechnik, Optik, H. v. Uhren	-	0,4	-3,7	-4,1
DL	H. v. Büromaschinen; Elektrotechnik, Feinmechanik, Optik	-0,6	-1,0	-12,8	-11,9
34.10	H. v. Kraftwagen u. Kraftwagenmotoren	-	-0,6	-13,0	-12,5
34.20	H. v. Karosserien, Aufbauten u. Anhängern	-	-0,7	-5,0	-4,4
34.30	H. v. Teilen u. Zubehör f. Kraftwagen u. Kraftwagenmotoren	-	0,6	-2,5	-3,1
34	H. v. Kraftwagen u. Kraftwagenteilen	-	-0,1	-7,5	-7,4
35.11	Schiffbau (oh. Boots- u. Yachtbau)	-	.	.	.
35.12	Boots- u. Yachtbau	-	.	.	.
35.20	Bahnindustrie	-	0,1	-27,0	-27,1
35.30	Luft- u. Raumfahrzeugbau	20,0	.	.	.
35.41	H. v. Krafträdern	-	.	.	.
35.42	H. v. Fahrrädern	-	0,2	-5,5	-5,7
35.43	H. v. Behindertenfahrzeugen	-	.	.	.
35	Sonstiger Fahrzeugbau	3,8	2,1	-18,2	-19,9
DM	Fahrzeugbau	0,8	0,4	-9,6	-9,9
36.11	H. v. Sitzmöbeln	-	-	-5,3	-5,3
36.12	H. v. Büro- u. Ladenmöbeln	-	0,9	-4,6	-5,4
36.13	H. v. Küchenmöbeln	-	1,1	-3,6	-4,7
36.14	H. v. sonst. Möbeln	-	0,7	-2,8	-3,5
36.15	H. v. Matratzen	-	6,7	1,4	-4,9
36.30	H. v. Musikinstrumenten	-	1,0	-3,5	-4,5
36.40	H. v. Sportgeräten	-	.	.	.
36.50	H. v. Spielwaren	-	.	.	.
36.62	H. v. Besen u. Bürsten	-	-	-6,9	-6,9
36.63	H. v. Erzeugnissen, a. n. g.	-	2,8	-1,1	-3,8
36	H. v. Möbeln, Schmuck, Musikinstr., Sportgeräten, Spielw.	-	1,2	-3,0	-4,2
37.10	Recycling v. metallischen Altmaterialien u. Reststoffen	-	0,9	1,8	0,9
37.20	Recycling v. nicht metallischen Altmaterialien u. Reststoffen	-	-1,5	-3,7	-2,3
37	Recycling	-	-0,7	-1,9	-1,2
DN	H. v. Möbeln, Schmuck, Musikinstr., Sportg., Spielw.; Recycl.	-	1,0	-2,9	-3,8
D	Verarbeitendes Gewerbe	0,0	0,3	-4,9	-5,1
Hauptgruppen:					
A+EN	Vorleistungsgüterproduzenten und Energie	-0,1	0,2	-5,6	-5,8
B	Investitionsgüterproduzenten	-0,2	-0,1	-5,6	-5,5
GG	Gebrauchsgüterproduzenten	-	0,6	-4,9	-5,5
VG	Verbrauchsgüterproduzenten	0,3	1,0	-1,6	-2,5
	<b>Insgesamt</b>	<b>0,0</b>	<b>0,2</b>	<b>-4,9</b>	<b>-5,1</b>

Monat Oktober 2006

Bezahlte Entgelte		Gesamtumsatz			Umsatz aus eigenen Erzeugnissen			WZ 2003
insgesamt	je tätiger Person	insgesamt	darunter Ausland	je tätiger Person	zusammen	darunter Ausland	je tätiger Person	
.	.	.	.	.	.	.	.	33.40
.	.	.	.	.	.	.	.	33.50
1,3	0,8	1,8	3,2	1,4	2,8	3,1	2,4	33
-2,1	-1,1	-10,8	-4,5	-9,9	-7,2	-5,3	-6,2	DL
-8,0	-7,4	-18,6	-14,6	-18,1	-18,7	-14,4	-18,2	34.10
0,4	1,1	-11,3	-5,9	-10,7	-11,4	-7,2	-10,8	34.20
1,6	1,0	-7,7	-10,0	-8,3	-6,7	-7,6	-7,3	34.30
-4,5	-4,4	-15,4	-13,9	-15,3	-15,2	-13,5	-15,1	34
.	.	.	.	.	.	.	.	35.11
.	.	.	.	.	.	.	.	35.12
-23,6	-23,6	33,0	63,5	32,9	33,8	63,5	33,7	35.20
.	.	.	.	.	.	.	.	35.30
.	.	.	.	.	.	.	.	35.41
4,4	4,2	.	.	.	.	.	.	35.42
.	.	.	.	.	.	.	.	35.43
-16,8	-18,5	31,4	58,8	28,7	32,0	58,8	29,3	35
-6,9	-7,2	-12,5	-10,7	-12,8	-12,2	-10,2	-12,5	DM
5,7	5,7	-24,0	4,2	-24,0	-24,0	4,2	-24,0	36.11
1,6	0,7	-6,9	-22,7	-7,7	-4,7	-23,3	-5,5	36.12
1,5	0,4	.	.	.	.	.	.	36.13
5,5	4,8	-32,6	-12,3	-33,1	-32,0	-10,6	-32,5	36.14
8,6	1,8	.	.	.	.	.	.	36.15
0,7	-0,4	-8,0	-15,1	-9,0	-11,9	-20,2	-12,8	36.30
.	.	.	.	.	.	.	.	36.40
.	.	.	.	.	.	.	.	36.50
15,9	15,9	-10,8	.	-10,8	-16,1	.	-16,1	36.62
-0,1	-2,8	4,8	.	1,9	1,4	.	-1,4	36.63
3,9	2,6	-18,3	-11,8	-19,3	-18,9	-11,5	-19,9	36
1,6	0,7	-0,2	.	-1,0	-0,6	.	-1,5	37.10
-2,6	-1,1	4,3	.	5,9	5,6	.	7,2	37.20
-1,1	-0,4	1,9	13,4	2,6	1,9	13,1	2,6	37
3,3	2,2	-15,4	-7,8	-16,3	-16,1	-7,3	-16,9	DN
1,6	1,4	-4,3	-5,5	-4,6	-3,8	-5,7	-4,1	D
6,6	6,4	-2,2	-1,5	-2,4	-1,2	-2,4	-1,4	A+EN
-2,0	-1,9	-7,4	-8,5	-7,3	-7,1	-8,0	-6,9	B
3,0	2,4	-15,8	-5,9	-16,3	-15,1	-5,9	-15,6	GG
3,3	2,3	0,7	-4,2	-0,3	1,4	-5,6	0,4	VG
2,3	2,1	-4,3	-5,6	-4,6	-3,8	-5,8	-4,0	

## 2. Ergebnisse der Betriebe nach Wirtschaftszweigen

### 2.3. Betriebe, Personen, Arbeitsstunden, bezahlte Entgelte und Umsatz – Veränderung zum Vorjahresmonat (in Prozent)

WZ 2003	Wirtschaftszweig Hauptgruppe	Betriebe	Tätige Personen	Geleistete Arbeitsstunden	
				insgesamt	je tätiger Person
10.20	Braunkohlenbergbau u. -veredlung	-	.	.	.
10	Kohlenbergbau, Torfgewinnung	-	.	.	.
CA	Kohlenbergbau, Torfgewinnung, Gew. v. Erdöl, Erdgas usw.	-	.	.	.
14.11	Gew. v. Naturwerksteinen u. Natursteinen, a. n. g.	-2,4	-0,4	0,9	1,3
14.12	Gew. v. Kalk- u. Gipsstein sowie Anhydrit, Dolomit u. Kreide	-	-9,8	-6,7	3,4
14.21	Gew. v. Kies u. Sand	-	-7,7	-1,4	6,7
14.22	Gew. v. Ton u. Kaolin	-	-2,4	10,3	12,9
14.30	Gew. v. Mineralien f. d. H. v. chemischen Erzeugnissen	16,7	.	.	.
14	Gew. v. Steinen u. Erden, sonst. Bergbau	-	.	.	.
CB	Erzbergbau, Gew. v. Steinen u. Erden, sonst. Bergbau	-	.	.	.
C	Bergbau u. Gewinnung v. Steinen u. Erden	-	-2,1	1,1	3,2
15.11	Schlachten (oh. Schlachten v. Geflügel)	-20,0	.	.	.
15.12	Schlachten v. Geflügel	-	.	.	.
15.13	Fleischverarbeitung	-1,3	-1,6	3,4	5,1
15.20	Fischverarbeitung	-16,7	-7,3	-	7,9
15.31	Kartoffelverarbeitung	-	.	.	.
15.32	H. v. Frucht- u. Gemüsesäften	-	.	.	.
15.33	Obst- u. Gemüseverarbeitung, a. n. g.	-17,6	-0,9	8,2	9,2
15.41	H. v. rohen Ölen u. Fetten	-	.	.	.
15.43	H. v. Margarine u. ä. Nahrungsfetten	-	.	.	.
15.51	Milchverarbeitung	7,7	7,6	11,2	3,4
15.61	Mahl- u. Schälsmühlen	-20,0	-41,1	-37,9	5,4
15.71	H. v. Futtermitteln für Nutztiere	-16,7	.	.	.
15.72	H. v. Futtermitteln für sonst. Tiere	-	.	.	.
15.81	H. v. Backwaren (oh. Dauerbackwaren)	-2,0	1,2	3,2	2,0
15.82	H. v. Dauerbackwaren	-	8,6	3,0	-5,2
15.84	H. v. Süßwaren (oh. Dauerbackwaren)	-12,5	8,3	9,0	0,7
15.85	H. v. Teigwaren	-	.	.	.
15.86	Verarb. v. Kaffee u. Tee, H. v. Kaffee-Ersatz	-	.	.	.
15.87	H. v. Würzmitteln u. Soßen	-	.	.	.
15.89	H. v. sonst. Nahrungsmitteln (oh. Getränke)	14,3	3,6	2,7	-0,9
15.91	H. v. Spirituosen	14,3	8,6	4,0	-4,2
15.93	H. v. Traubenwein	-	.	.	.
15.96	H. v. Bier	5,9	1,4	-1,9	-3,3
15.97	H. v. Malz	-	.	.	.
15.98	Gew. natürl. Mineralwässer, H. v. Erfrischungsgetränken	-20,0	-11,8	-	13,4
15	Ernährungsgewerbe	-3,0	.	.	.
16.00	Tabakverarbeitung	-	.	.	.
16	Tabakverarbeitung	-	.	.	.
DA	Ernährungsgewerbe u. Tabakverarbeitung	-3,0	0,1	2,7	2,6
17.11	Baumwollaufbereitung u. -spinnerei	-25,0	-2,0	2,3	4,4
17.13	Wollaufbereitung u. Kammgarnspinnerei	-	.	.	.
17.15	Zwirnen, Textur. v. Filamentgarnen, Seidenaufber., -spinnerei	-	.	.	.



Monat Oktober 2006

Bezahlte Entgelte		Gesamtumsatz			Umsatz aus eigenen Erzeugnissen			WZ 2003
insgesamt	je tätiger Person	insgesamt	darunter Ausland	je tätiger Person	zusammen	darunter Ausland	je tätiger Person	
.	.	.	.	.	.	.	.	10.20
.	.	.	.	.	.	.	.	10
.	.	.	.	.	.	.	.	CA
7,0	7,4	18,7	.	19,2	27,0	.	27,5	14.11
-8,1	1,9	8,3	.	20,1	6,1	.	17,6	14.12
-7,0	0,8	4,7	x	13,4	4,2	x	12,9	14.21
-1,4	1,0	3,5	.	6,0	-1,3	.	1,1	14.22
.	.	.	.	.	.	.	.	14.30
.	.	.	.	.	.	.	.	14
.	.	.	.	.	.	.	.	CB
-0,2	2,0	5,7	17,6	8,0	7,3	17,6	9,6	C
.	.	.	.	.	.	.	.	15.11
.	.	.	.	.	.	.	.	15.12
1,7	3,4	7,5	.	9,2	8,4	.	10,1	15.13
0,6	8,5	1,4	x	9,4	1,4	x	9,4	15.20
.	.	.	.	.	.	.	.	15.31
.	.	.	.	.	.	.	.	15.32
5,0	5,9	8,5	.	9,4	4,1	.	5,0	15.33
.	.	.	.	.	.	.	.	15.41
.	.	.	.	.	.	.	.	15.43
12,0	4,1	10,3	41,2	2,5	10,8	13,4	3,0	15.51
-27,9	22,5	-13,8	x	46,3	-14,7	x	44,9	15.61
.	.	.	.	.	.	.	.	15.71
.	.	.	.	.	.	.	.	15.72
2,9	1,6	9,0	.	7,7	9,6	.	8,2	15.81
44,3	32,8	0,6	.	-7,4	0,3	.	-7,7	15.82
12,1	3,5	29,9	.	19,9	29,6	.	19,7	15.84
.	.	.	.	.	.	.	.	15.85
.	.	.	.	.	.	.	.	15.86
.	.	.	.	.	.	.	.	15.87
6,3	2,6	.	.	.	.	.	.	15.89
11,7	2,9	.	.	.	.	.	.	15.91
.	.	.	.	.	.	.	.	15.93
-1,2	-2,6	5,2	.	3,7	12,1	.	10,6	15.96
.	.	.	.	.	.	.	.	15.97
-9,8	2,2	2,9	x	16,7	1,5	x	15,0	15.98
.	.	.	.	.	.	.	.	15
.	.	.	.	.	.	.	.	16.00
.	.	.	.	.	.	.	.	16
3,6	3,5	5,4	30,2	5,3	5,8	22,0	5,7	DA
12,4	14,6	.	.	.	.	.	.	17.11
.	.	.	.	.	.	.	.	17.13
.	.	.	.	.	.	.	.	17.15

## 2. Ergebnisse der Betriebe nach Wirtschaftszweigen

Noch: 2.3. Betriebe, Personen, Arbeitsstunden, bezahlte Entgelte und Umsatz  
– Veränderung zum Vorjahresmonat (in Prozent)

WZ 2003	Wirtschaftszweig Hauptgruppe	Betriebe	Tätige Personen	Geleistete Arbeitsstunden	
				insgesamt	je tätiger Person
17.16	H. v. Nähgarn	-	.	.	.
17.21	Baumwollweberei	-	-7,4	-4,5	3,1
17.23	Kammgarnweberei	-	.	.	.
17.24	Seiden- u. Filamentgarnweberei	25,0	21,9	13,3	-7,0
17.25	Sonst. Weberei	-	.	.	.
17.30	Textilveredlung	5,9	3,6	10,9	7,0
17.40	H. v. konfektionierten Textilwaren (oh. Bekleidung)	-5,7	-1,5	-1,4	0,1
17.51	H. v. Teppichen	-	.	.	.
17.52	H. v. Seilerwaren	-50,0	.	.	.
17.53	H. v. Vliesstoff u. Erzeugnissen daraus (oh. Bekleidung)	-	-4,8	-5,2	-0,4
17.54	Textilgewerbe, a. n. g.	-12,9	-5,8	-6,7	-1,0
17.60	H. v. gewirktem u. gestricktem Stoff	-	-5,2	-	5,5
17.71	H. v. Strumpfwaren	-21,4	.	.	.
17	Textilgewerbe	-7,0	-4,2	-1,9	2,4
18.21	H. v. Arbeits- u. Berufsbekleidung	-	.	.	.
18.22	H. v. Oberbekleidung (oh. Arbeits- u. Berufsbekleidung)	16,7	.	.	.
18.23	H. v. Wäsche	-22,2	-13,4	-16,1	-3,2
18.24	H. v. sonst. Bekleidung u. Bekleidungszubehör	-	.	.	.
18	Bekleidungsgewerbe	-8,8	-5,1	-5,1	-0,1
DB	Textil- u. Bekleidungsgewerbe	-7,4	-4,3	-2,4	2,1
19.10	H. v. Leder u. Lederfaserstoff	-	.	.	.
19.20	Lederverarbeitung (oh. H. v. Lederbekleidung u. Schuhen)	-50,0	.	.	.
19.30	H. v. Schuhen	-14,3	-1,6	-	1,6
19	Ledergewerbe	-18,2	.	.	.
DC	Ledergewerbe	-18,2	.	.	.
20.10	Säge-, Hobel- u. Holzimprägnierwerke	-11,1	7,1	6,5	-0,5
20.20	H. v. Furnier-, Sperrholz-, Holzfasern- u. Holzspanplatten	-33,3	.	.	.
20.30	H. v. Konstruktions-, Fertigbauteile, Ausbauelemente, Fertigt. a. Holz	-	0,8	7,6	6,7
20.40	H. v. Verpackungsm., Lagerbehältern, Ladungsträgern a. Holz	14,3	.	.	.
20.51	H. v. Holzwaren, a. n. g. (oh. H. v. Möbeln)	-5,0	-2,2	-	2,3
20	Holzgewerbe (oh. H. v. Möbeln)	-3,7	2,4	7,0	4,5
DD	Holzgewerbe (oh. H. v. Möbeln)	-3,7	2,4	7,0	4,5
21.12	H. v. Papier, Karton u. Pappe	-9,1	2,2	6,2	3,9
21.21	H. v. Wellpapier, -pappe u. Verpackungsmitteln a. Papier usw.	-3,8	2,3	5,3	2,9
21.22	H. v. Haushalts-, Hygiene-, Toilettenartikeln a. Zellstoff usw.	-	.	.	.
21.23	H. v. Schreibwaren u. Bürobedarf a. Papier, Karton u. Pappe	-	10,5	17,1	6,0
21.24	H. v. Tapeten	-50,0	.	.	.
21.25	H. v. sonst. Waren a. Papier, Karton u. Pappe	16,7	3,6	8,9	5,2
21	Papiergewerbe	-4,5	1,4	5,3	3,9
22.11	Verlegen v. Büchern	14,3	34,4	34,0	-0,3
22.12	Verlegen v. Zeitungen	28,6	-1,6	-0,6	1,0
22.13	Verlegen v. Zeitschriften	-	.	.	.
22.15	Sonst. Verlagsgewerbe	-	.	.	.

Monat Oktober 2006

Bezahlte Entgelte		Gesamtumsatz			Umsatz aus eigenen Erzeugnissen			WZ 2003
insgesamt	je tätiger Person	insgesamt	darunter Ausland	je tätiger Person	zusammen	darunter Ausland	je tätiger Person	
.	.	.	.	.	.	.	.	17.16
-5,5	2,1	5,8	14,4	14,2	9,3	22,8	18,1	17.21
.	.	.	.	.	.	.	.	17.23
20,5	-1,2	.	.	.	.	.	.	17.24
.	.	.	.	.	.	.	.	17.25
7,5	3,8	35,0	182,8	30,3	23,9	186,9	19,6	17.30
4,1	5,6	-0,5	-1,3	1,0	-2,3	-1,6	-0,8	17.40
.	.	.	.	.	.	.	.	17.51
.	.	.	.	.	.	.	.	17.52
-15,7	-11,4	4,7	.	10,0	4,7	.	10,0	17.53
-4,4	1,5	7,6	1,7	14,2	8,5	1,8	15,2	17.54
5,3	11,0	.	.	.	.	.	.	17.60
.	.	.	.	.	.	.	.	17.71
-1,2	3,2	4,8	25,2	9,4	6,5	27,7	11,1	17
.	.	.	.	.	.	.	.	18.21
.	.	.	.	.	.	.	.	18.22
-14,4	-1,1	72,0	66,3	98,6	72,6	67,1	99,3	18.23
.	.	.	.	.	.	.	.	18.24
-1,4	3,9	26,1	16,6	32,8	25,4	19,4	32,2	18
-1,2	3,3	8,1	24,4	13,0	9,5	27,0	14,4	DB
.	.	.	.	.	.	.	.	19.10
.	.	.	.	.	.	.	.	19.20
2,4	4,1	.	.	.	.	.	.	19.30
.	.	.	.	.	.	.	.	19
.	.	.	.	.	.	.	.	DC
12,2	4,8	40,3	.	31,0	43,9	.	34,3	20.10
.	.	.	.	.	.	.	.	20.20
6,3	5,4	20,8	.	19,8	21,3	.	20,3	20.30
.	.	.	.	.	.	.	.	20.40
1,0	3,3	-0,6	33,3	1,7	-0,8	40,9	1,5	20.51
4,7	2,2	-0,1	.	-2,5	-1,1	.	-3,4	20
4,7	2,2	-0,1	.	-2,5	-1,1	.	-3,4	DD
3,4	1,2	18,0	16,5	15,5	18,2	16,6	15,6	21.12
5,6	3,2	12,2	32,2	9,7	13,4	32,2	10,8	21.21
.	.	.	.	.	.	.	.	21.22
15,2	4,3	33,8	.	21,1	36,2	.	23,3	21.23
.	.	.	.	.	.	.	.	21.24
4,5	0,9	19,4	41,9	15,4	17,9	41,6	13,8	21.25
4,1	2,7	15,1	18,9	13,5	15,9	18,9	14,4	21
17,5	-12,5	41,6	.	5,4	17,9	.	-12,2	22.11
3,9	5,6	2,8	.	4,5	2,3	.	4,1	22.12
.	.	.	.	.	.	.	.	22.13
.	.	.	.	.	.	.	.	22.15

## 2. Ergebnisse der Betriebe nach Wirtschaftszweigen

Noch: 2.3. Betriebe, Personen, Arbeitsstunden, bezahlte Entgelte und Umsatz  
– Veränderung zum Vorjahresmonat (in Prozent)

WZ 2003	Wirtschaftszweig Hauptgruppe	Betriebe	Tätige Personen	Geleistete Arbeitsstunden	
				insgesamt	je tätiger Person
22.21	Drucken v. Zeitungen	-	.	.	.
22.22	Drucken anderer Druckerzeugnisse	2,0	8,5	8,8	0,3
22.23	Druckweiterverarbeitung	-	.	.	.
22.24	Druck- u. Medieneinstufung	-25,0	.	.	.
22.25	Erbringung v. sonst. druckbezogenen Dienstleistungen	33,3	.	.	.
22.31	Vervielfältigung v. bespielten Tonträgern	-	.	.	.
22	Verlags- u. Druck- u. Vervielf. bespielter Tonträger usw.	7,2	6,2	6,4	0,2
DE	Papier-, Verlags- u. Druckgewerbe	2,0	4,0	5,9	1,8
23.20	Mineralölverarbeitung	-	.	.	.
23	Kokerei, Mineralölverarb., H. u. Verarb. v. Spalt-, Brutstoffen	-	.	.	.
DF	Kokerei, Mineralölverarb., H. u. Verarb. v. Spalt-, Brutstoffen	-	.	.	.
24.11	H. v. Industriegasen	-	.	.	.
24.12	H. v. Farbstoffen u. Pigmenten	-	.	.	.
24.13	H. v. sonst. anorganischen Grundstoffen u. Chemikalien	-	.	.	.
24.14	H. v. sonst. organischen Grundstoffen u. Chemikalien	-	.	.	.
24.15	H. v. Düngemitteln u. Stickstoffverbindungen	-	.	.	.
24.16	H. v. Kunststoffen in Primärformen	-	-3,3	-1,6	1,7
24.20	H. v. Schädlingsbekämpfungsmitteln, Pflanzenschutzmitteln usw.	-	.	.	.
24.30	H. v. Anstrichmitteln, Druckfarben u. Kittungen	10,0	4,4	14,3	9,5
24.41	H. v. pharmazeutischen Grundstoffen	-	.	.	.
24.42	H. v. pharmaz. Spezialitäten u. sonst. pharmaz. Erzeugnissen	-7,1	.	.	.
24.51	H. v. Seifen, Wasch-, Reinigungs- u. Poliermitteln	25,0	13,4	19,4	5,2
24.52	H. v. Duftstoffen u. Körperpflegemitteln	-	1,4	-	-1,4
24.61	H. v. pyrotechnischen Erzeugnissen	33,3	.	.	.
24.62	H. v. Klebstoffen u. Gelatine	-33,3	.	.	.
24.63	H. v. ätherischen Ölen	-	.	.	.
24.65	H. v. unbespielten Ton-, Bild- u. Datenträgern	-	.	.	.
24.66	H. v. sonst. chemischen Erzeugnissen, a. n. g.	-	16,0	18,2	1,9
24.70	H. v. Chemiefasern	-	.	.	.
24	H. v. chemischen Erzeugnissen	1,2	4,2	6,6	2,3
DG	H. v. chemischen Erzeugnissen	1,2	4,2	6,6	2,3
25.11	H. v. Bereifungen	-	.	.	.
25.12	Runderneuerung v. Bereifungen	-50,0	.	.	.
25.13	H. v. sonst. Gummiwaren	-8,3	7,2	10,2	2,8
25.21	H. v. Platten, Folien, Schläuchen u. Profilen a. Kunststoffen	18,8	22,7	18,6	-3,3
25.22	H. v. Verpackungsmitteln a. Kunststoffen	7,1	37,0	40,6	2,7
25.23	H. v. Baubedarfsartikeln a. Kunststoffen	-	4,5	12,2	7,3
25.24	H. v. sonst. Kunststoffwaren	-5,1	4,1	5,5	1,3
25	H. v. Gummi- u. Kunststoffwaren	-0,7	8,1	9,6	1,3
DH	H. v. Gummi- u. Kunststoffwaren	-0,7	8,1	9,6	1,3
26.11	H. v. Flachglas	-	.	.	.
26.12	Veredlung u. Bearbeitung v. Flachglas	-	7,5	11,2	3,4
26.13	H. v. Hohlglas	-	2,1	1,1	-0,9

Monat Oktober 2006

Bezahlte Entgelte		Gesamtumsatz			Umsatz aus eigenen Erzeugnissen			WZ 2003
insgesamt	je tätiger Person	insgesamt	darunter Ausland	je tätiger Person	zusammen	darunter Ausland	je tätiger Person	
.	.	.	.	.	.	.	.	22.21
9,7	1,1	10,7	4,8	2,0	10,8	4,8	2,0	22.22
.	.	.	.	.	.	.	.	22.23
.	.	.	.	.	.	.	.	22.24
.	.	.	.	.	.	.	.	22.25
.	.	.	.	.	.	.	.	22.31
7,2	1,0	9,1	5,1	2,7	7,2	4,9	0,9	22
5,9	1,7	12,1	15,1	7,7	11,5	15,0	7,2	DE
.	.	.	.	.	.	.	.	23.20
.	.	.	.	.	.	.	.	23
.	.	.	.	.	.	.	.	DF
.	.	.	.	.	.	.	.	24.11
.	.	.	.	.	.	.	.	24.12
.	.	.	.	.	.	.	.	24.13
.	.	.	.	.	.	.	.	24.14
.	.	.	.	.	.	.	.	24.15
2,9	6,4	28,8	.	33,1	28,3	.	32,6	24.16
.	.	.	.	.	.	.	.	24.20
9,0	4,4	19,7	19,3	14,6	18,4	18,4	13,4	24.30
.	.	.	.	.	.	.	.	24.41
.	.	.	.	.	.	.	.	24.42
7,9	-4,9	-1,9	.	-13,5	-1,9	.	-13,5	24.51
3,0	1,5	2,3	.	0,8	1,2	.	-0,2	24.52
.	.	.	.	.	.	.	.	24.61
.	.	.	.	.	.	.	.	24.62
.	.	.	.	.	.	.	.	24.63
.	.	.	.	.	.	.	.	24.65
13,6	-2,1	65,5	.	42,6	63,0	.	40,5	24.66
.	.	.	.	.	.	.	.	24.70
5,6	1,4	34,8	54,6	29,4	27,4	50,2	22,4	24
5,6	1,4	34,8	54,6	29,4	27,4	50,2	22,4	DG
.	.	.	.	.	.	.	.	25.11
.	.	.	.	.	.	.	.	25.12
19,0	11,0	52,0	.	41,8	33,9	.	24,9	25.13
17,1	-4,5	49,9	31,3	22,2	50,9	29,6	23,0	25.21
52,8	11,5	86,9	.	36,4	84,6	.	34,7	25.22
11,7	6,9	25,0	-1,6	19,6	25,9	-1,6	20,5	25.23
12,6	8,2	15,2	25,5	10,7	13,6	29,9	9,2	25.24
14,3	5,7	31,6	34,4	21,7	30,8	31,9	20,9	25
14,3	5,7	31,6	34,4	21,7	30,8	31,9	20,9	DH
.	.	.	.	.	.	.	.	26.11
9,3	1,7	26,8	28,7	18,0	29,7	28,6	20,7	26.12
2,0	-0,1	7,3	18,8	5,2	7,3	18,8	5,2	26.13

## 2. Ergebnisse der Betriebe nach Wirtschaftszweigen

Noch: 2.3. Betriebe, Personen, Arbeitsstunden, bezahlte Entgelte und Umsatz  
– Veränderung zum Vorjahresmonat (in Prozent)

WZ 2003	Wirtschaftszweig Hauptgruppe	Betriebe	Tätige Personen	Geleistete Arbeitsstunden	
				insgesamt	je tätiger Person
26.14	H. v. Glasfasern u. Waren daraus	-	1,3	1,8	0,5
26.15	H., Veredl., Bearb. v. sonst. Glas einschl. techn. Glaswaren	-	.	.	.
26.21	H. v. keramischen Haushaltswaren u. Ziergegenständen	-42,9	.	.	.
26.22	H. v. Sanitärkeramik	-	.	.	.
26.25	H. v. keramischen Erzeugnissen, a. n. g.	-	.	.	.
26.26	H. v. feuerfesten keramischen Werkstoffen u. Waren	-	0,9	3,6	2,7
26.30	H. v. keramischen Wand- u. Bodenfliesen u. -platten	-	.	.	.
26.40	H. v. Ziegeln u. sonst. Baukeramik	-	-7,7	-3,4	4,6
26.61	H. v. Erzeugn. a. Beton, Zement u. Kalksandstein f. d. Bau	-	0,6	6,5	5,9
26.62	H. v. Gipserzeugnissen f. d. Bau	-	.	.	.
26.63	H. v. Frischbeton (Transportbeton)	8,6	-5,5	-8,1	-2,8
26.64	H. v. Mörtel u. anderem Beton (Trockenbeton)	-7,7	-7,3	-5,1	2,4
26.65	H. v. Faserzementwaren	-	.	.	.
26.66	H. v. Erzeugnissen a. Beton, Zement u. Gips, a. n. g.	-	.	.	.
26.70	Be- u. Verarbeitung v. Natur- u. Naturwerksteinen, a. n. g.	-	.	.	.
26.81	H. v. Mühl-, Mahl-, Schleif-, Wetz-, Poliersteinen, Schleifstoffen	-	0,7	-7,9	-8,6
26.82	H. v. sonst. Erzeugn. a. nicht metallischen Mineralien, a. n. g.	-	2,7	4,6	1,8
26	Glasgewerbe, H. v. Keramik, Verarb. v. Steinen u. Erden	-	-0,1	1,9	2,0
DI	Glasgewerbe, H. v. Keramik, Verarb. v. Steinen u. Erden	-	-0,1	1,9	2,0
27.10	Erzeugung v. Roheisen, Stahl u. Ferrolegierungen	20,0	13,7	14,4	0,6
27.21	H. v. Rohren, Rohrform-, Rohrverschlussstücken a. Gusseisen	-	.	.	.
27.22	H. v. Stahlrohren, Rohrformstücken usw. a. Stahl	-20,0	.	.	.
27.31	H. v. Blankstahl	-	.	.	.
27.32	H. v. Kaltband mit einer Breite v. weniger als 600 mm	-	.	.	.
27.33	H. v. Kaltprofilen	-	.	.	.
27.41	Erzeugung u. erste Bearbeitung v. Edelmetallen	-	.	.	.
27.42	Erzeugung u. erste Bearbeitung v. Aluminium	33,3	39,3	38,5	-0,6
27.43	Erzeugung u. erste Bearbeitung v. Blei, Zink u. Zinn	-	0,7	-7,7	-8,3
27.44	Erzeugung u. erste Bearbeitung v. Kupfer	-	.	.	.
27.45	Erzeugung u. erste Bearbeitung v. sonst. NE-Metallen	-	.	.	.
27.51	Eisengießereien	-	5,1	7,7	2,5
27.52	Stahlgießereien	20,0	.	.	.
27.53	Leichtmetallgießereien	7,7	10,4	10,1	-0,3
27.54	Buntmetallgießereien	-	.	.	.
27	Metallerzeugung u. -bearbeitung	4,8	5,5	6,0	0,4
28.11	H. v. Metallkonstruktionen	-0,8	3,0	4,7	1,7
28.12	H. v. Ausbauelementen a. Metall	-14,3	8,0	7,1	-0,8
28.21	H. v. Metallbehältern m. Fassungsvermögen v. mehr a. 300 l	-9,1	5,5	3,5	-1,9
28.22	H. v. Heizkörpern u. -kesseln f. Zentralheizungen	-	-1,2	3,8	5,1
28.30	H. v. Dampfkesseln (oh. Zentralheizungskessel)	-13,6	-2,2	6,5	8,8
28.40	H. v. Schmiede-, Press-, Zieh- u. Stanzteilen usw.	2,6	7,0	13,3	5,9
28.51	Oberflächenveredlung u. Wärmebehandlung	12,5	23,1	25,3	1,8
28.52	Mechanik, a. n. g.	-2,1	6,8	8,5	1,5
28.62	H. v. Werkzeugen	-	-3,5	-5,1	-1,7
28.63	H. v. Schlössern u. Beschlägen a. unedl. Metallen	-11,1	-6,2	-10,0	-4,1
28.71	H. v. Metallbehältern m. Fassungsverm. v. 300 l oder weniger	-	.	.	.
28.72	H. v. Verpackungen u. Verschlüssen a. Eisen, Stahl, NE-Metall	-	.	.	.
28.73	H. v. Drahtwaren	9,1	17,1	16,7	-0,4

Monat Oktober 2006

Bezahlte Entgelte		Gesamtumsatz			Umsatz aus eigenen Erzeugnissen			WZ 2003
insgesamt	je tätiger Person	insgesamt	darunter Ausland	je tätiger Person	zusammen	darunter Ausland	je tätiger Person	
-3,6	-4,8	.	.	.	.	.	.	26.14
.	.	.	.	.	.	.	.	26.15
.	.	.	.	.	.	.	.	26.21
.	.	.	.	.	.	.	.	26.22
.	.	.	.	.	.	.	.	26.25
3,1	2,1	7,3	-26,9	6,3	0,5	-27,9	-0,4	26.26
.	.	.	.	.	.	.	.	26.30
-6,9	0,8	9,6	.	18,7	10,5	.	19,7	26.40
1,9	1,3	22,1	119,7	21,5	17,2	119,4	16,6	26.61
.	.	.	.	.	.	.	.	26.62
-6,9	-1,5	-6,5	.	-1,1	-5,9	.	-0,5	26.63
-11,6	-4,6	15,2	.	24,4	4,9	.	13,2	26.64
.	.	.	.	.	.	.	.	26.65
.	.	.	.	.	.	.	.	26.66
.	.	.	.	.	.	.	.	26.70
6,5	5,7	.	.	.	.	.	.	26.81
-3,0	-5,6	.	.	.	.	.	.	26.82
0,4	0,5	20,5	29,4	20,6	17,7	29,1	17,8	26
0,4	0,5	20,5	29,4	20,6	17,7	29,1	17,8	DI
16,6	2,6	45,3	49,8	27,8	45,0	49,8	27,6	27.10
.	.	.	.	.	.	.	.	27.21
.	.	.	.	.	.	.	.	27.22
.	.	.	.	.	.	.	.	27.31
.	.	.	.	.	.	.	.	27.32
.	.	.	.	.	.	.	.	27.33
.	.	.	.	.	.	.	.	27.41
29,5	-7,0	.	.	.	.	.	.	27.42
-0,1	-0,8	122,1	.	120,5	139,7	.	138,0	27.43
.	.	.	.	.	.	.	.	27.44
.	.	.	.	.	.	.	.	27.45
11,7	6,3	32,0	23,8	25,6	32,4	24,0	25,9	27.51
.	.	.	.	.	.	.	.	27.52
13,3	2,6	34,7	14,8	22,1	31,0	64,5	18,7	27.53
.	.	.	.	.	.	.	.	27.54
11,7	5,9	34,3	28,1	27,3	34,5	30,0	27,5	27
4,2	1,1	-16,2	.	-18,6	-17,3	.	-19,7	28.11
11,2	3,0	24,3	.	15,1	25,3	.	16,1	28.12
11,7	5,9	.	.	.	.	.	.	28.21
-9,2	-8,0	.	.	.	.	.	.	28.22
4,9	7,3	26,4	-7,7	29,2	25,1	-7,2	27,9	28.30
13,0	5,6	19,8	27,7	12,0	19,9	27,7	12,1	28.40
20,6	-2,0	46,1	205,9	18,7	45,1	205,9	17,9	28.51
10,0	3,0	22,5	20,6	14,6	24,4	54,1	16,4	28.52
5,5	9,3	30,7	.	35,4	30,6	.	35,3	28.62
-12,8	-7,0	-53,9	.	-50,8	-54,9	.	-51,9	28.63
.	.	.	.	.	.	.	.	28.71
.	.	.	.	.	.	.	.	28.72
17,3	0,2	39,8	.	19,3	40,1	.	19,6	28.73

## 2. Ergebnisse der Betriebe nach Wirtschaftszweigen

Noch: 2.3. Betriebe, Personen, Arbeitsstunden, bezahlte Entgelte und Umsatz  
– Veränderung zum Vorjahresmonat (in Prozent)

WZ 2003	Wirtschaftszweig Hauptgruppe	Betriebe	Tätige Personen	Geleistete Arbeitsstunden	
				insgesamt	je tätiger Person
28.74	H. v. Schrauben, Nieten, Ketten u. Federn	7,7	4,5	4,1	-0,4
28.75	H. v. sonst. Metallwaren, a. n. g.	-11,8	-0,4	5,2	5,6
28	H. v. Metallerzeugnissen	-0,8	4,9	6,9	1,9
DJ	Metallerzeugung u. -bearbeitung, H. v. Metallerzeugnissen	-0,2	5,1	6,7	1,6
29.11	H. v. Verbrennungsmotoren, Turbinen (oh. f. Luft-, Straßenfzg.)	100,0	.	.	.
29.12	H. v. Pumpen u. Kompressoren	4,5	10,9	14,6	3,4
29.13	H. v. Armaturen	-20,0	.	.	.
29.14	H. v. Lagern, Getrieben, Zahnrädern u. Antriebselementen	-	2,7	7,9	5,0
29.21	H. v. Öfen u. Brennern	10,0	-	12,3	12,3
29.22	H. v. Hebezeugen u. Fördermitteln	7,7	8,4	12,8	4,1
29.23	H. v. kälte- u. lufttechn. Erzeugnissen, nicht f. d. Haushalt	14,3	33,7	44,9	8,3
29.24	H. v. sonst. nicht wirtschaftszweigspez. Maschinen, a. n. g.	-	14,9	18,8	3,3
29.31	H. v. land- u. forstwirtschaftlichen Zugmaschinen	-	.	.	.
29.32	H. v. sonst. land- u. forstwirtschaftlichen Maschinen	-20,0	.	.	.
29.41	H. v. handgeführten kraftbetriebenen Werkzeugen	-	6,0	6,7	0,6
29.42	H. v. Werkzeugmaschinen f. d. Metallbearbeitung	5,1	-2,5	2,3	4,9
29.43	H. v. Werkzeugmaschinen, a. n. g.	-4,8	-	8,3	8,3
29.51	H. v. Masch. f. d. Metallerzeugung, v. Walzwerkseinricht. usw.	-	.	.	.
29.52	H. v. Bergwerks-, Bau- u. Baustoffmaschinen	-	12,9	15,6	2,4
29.53	H. v. Masch. f. d. Ernährungsgewerbe u. d. Tabakverarbeitung	-6,7	-6,1	-3,0	3,3
29.54	H. v. Masch. f. d. Textil-, Bekleidungs- u. Ledergewerbe	-6,2	-10,6	-8,0	3,0
29.55	H. v. Masch. f. d. Papiergewerbe	-40,0	.	.	.
29.56	H. v. Masch. f. bestimmte Wirtschaftszweige, a. n. g.	-4,2	1,6	3,3	1,7
29.71	H. v. elektrischen Haushaltsgeräten	-	9,5	11,8	2,1
29.72	H. v. nichtelektr. Heiz-, Koch-, Heißwasser-, Heißluftger. a. n. g.	42,9	42,4	48,1	4,0
29	Maschinenbau	0,2	4,5	8,5	3,9
DK	Maschinenbau	0,2	4,5	8,5	3,9
30.02	H. v. Datenverarbeitungsgeräten u. -einrichtungen	10,0	12,5	20,4	7,0
30	H. v. Büromaschinen, DV-Geräten u. -Einrichtungen	10,0	12,5	20,4	7,0
31.10	H. v. Elektromotoren, Generatoren u. Transformatoren	-6,9	4,7	8,8	3,9
31.20	H. v. Elektrizitätsverteilungs- u. -schalteinrichtungen	-3,4	4,9	4,8	-0,1
31.30	H. v. isolierten Elektrokabeln, -leitungen u. -drähten	7,1	.	.	.
31.40	H. v. Akkumulatoren u. Batterien	-25,0	.	.	.
31.50	H. v. elektrischen Lampen u. Leuchten	-6,2	-1,0	5,3	6,3
31.61	H. v. elektr. Ausrüstungen f. Motoren u. Fahrzeuge, a. n. g.	-	4,1	12,7	8,3
31.62	H. v. sonst. elektrischen Ausrüstungen, a. n. g.	-	0,1	2,4	2,3
31	H. v. Geräten der Elektrizitätserzeugung, -verteilung u. Ä.	-3,2	3,8	6,6	2,7
32.10	H. v. elektronischen Bauelementen	3,1	1,3	-27,4	-28,3
32.20	H. v. Geräten u. Einrichtungen d. Telekommunikationstechnik	-9,5	-18,2	-14,7	4,3
32.30	H. v. Rundfunkgeräten sowie phono- u. videotechn. Geräten	-12,5	-1,5	2,7	4,3
32	Rundfunk- u. Nachrichtentechnik	-3,3	-2,6	-24,0	-22,0
33.10	H. v. medizinischen Geräten u. orthopädischen Erzeugnissen	-3,8	-2,2	3,8	6,1
33.20	H. v. Mess-, Kontroll-, Navigations- u. ä. Instrumenten usw.	-4,9	6,9	8,2	1,2
33.30	H. v. industriellen Prozesssteuerungseinrichtungen	12,5	16,3	19,1	2,4



Monat Oktober 2006

Bezahlte Entgelte		Gesamtumsatz			Umsatz aus eigenen Erzeugnissen			WZ 2003
insgesamt	je tätiger Person	insgesamt	darunter Ausland	je tätiger Person	zusammen	darunter Ausland	je tätiger Person	
8,6	3,9	-0,2	5,3	-4,5	-1,4	3,8	-5,6	28.74
4,6	5,1	3,4	23,1	3,8	2,8	23,1	3,3	28.75
7,1	2,1	2,3	0,6	-2,5	1,9	1,9	-2,9	28
8,4	3,2	14,3	14,4	8,8	14,4	16,4	8,9	DJ
.	.	.	.	.	.	.	.	29.11
15,9	4,5	27,2	29,7	14,8	25,7	26,9	13,4	29.12
.	.	.	.	.	.	.	.	29.13
3,3	0,5	19,1	7,7	15,9	19,1	7,7	15,9	29.14
9,7	9,7	53,8	.	53,8	55,4	.	55,4	29.21
10,8	2,3	27,8	17,1	18,0	18,4	16,0	9,2	29.22
37,4	2,8	81,7	.	35,9	82,7	.	36,6	29.23
17,4	2,1	78,8	-2,2	55,6	78,9	-2,6	55,7	29.24
.	.	.	.	.	.	.	.	29.31
.	.	.	.	.	.	.	.	29.32
28,9	21,6	.	.	.	.	.	.	29.41
-2,7	-0,2	44,0	61,5	47,7	44,3	61,2	47,9	29.42
5,0	5,0	.	.	.	.	.	.	29.43
.	.	.	.	.	.	.	.	29.51
22,9	8,9	25,0	.	10,7	42,8	.	26,5	29.52
-5,1	1,1	-5,5	-19,5	0,7	-5,2	-19,5	1,0	29.53
-11,6	-1,1	-19,6	-11,9	-10,0	-20,9	-12,0	-11,5	29.54
.	.	.	.	.	.	.	.	29.55
5,6	4,0	35,8	-6,8	33,7	39,4	-2,7	37,3	29.56
32,2	20,7	25,1	.	14,3	71,4	.	56,6	29.71
56,0	9,5	53,6	.	7,9	54,4	.	8,4	29.72
8,1	3,5	34,3	11,8	28,6	35,6	14,0	29,8	29
8,1	3,5	34,3	11,8	28,6	35,6	14,0	29,8	DK
9,0	-3,2	49,8	.	33,2	15,1	.	2,3	30.02
9,0	-3,2	49,8	.	33,2	15,1	.	2,3	30
3,2	-1,4	46,5	39,8	39,9	47,8	42,7	41,2	31.10
4,7	-0,2	47,0	41,6	40,2	48,1	43,1	41,2	31.20
.	.	.	.	.	.	.	.	31.30
.	.	.	.	.	.	.	.	31.40
3,2	4,2	2,6	12,5	3,7	-4,7	-6,7	-3,7	31.50
1,2	-2,8	-0,7	.	-4,6	-0,7	.	-4,6	31.61
7,8	7,7	1,7	.	1,6	-2,1	.	-2,2	31.62
5,0	1,1	32,4	23,4	27,5	33,0	20,5	28,1	31
7,4	6,0	26,1	45,0	24,5	27,0	44,9	25,3	32.10
-21,6	-4,1	-23,2	.	-6,1	-23,4	.	-6,4	32.20
5,7	7,4	6,3	-18,8	8,0	-0,7	-16,9	0,9	32.30
1,2	3,9	17,5	.	20,7	17,6	.	20,8	32
-0,3	1,9	18,5	-30,4	21,2	20,6	-28,1	23,3	33.10
7,9	1,0	27,6	32,0	19,3	29,3	31,9	21,0	33.20
20,2	3,3	42,8	.	22,7	37,7	.	18,4	33.30

## 2. Ergebnisse der Betriebe nach Wirtschaftszweigen

Noch: 2.3. Betriebe, Personen, Arbeitsstunden, bezahlte Entgelte und Umsatz  
– Veränderung zum Vorjahresmonat (in Prozent)

WZ 2003	Wirtschaftszweig Hauptgruppe	Betriebe	Tätige Personen	Geleistete Arbeitsstunden	
				insgesamt	je tätiger Person
33.40	H. v. optischen u. fotografischen Geräten	-33,3	.	.	.
33.50	H. v. Uhren	-	.	.	.
33	Medizin-, Mess-, Steuer-, Regelungstechnik, Optik, H. v. Uhren	-3,7	2,8	5,9	3,1
DL	H. v. Büromaschinen; Elektrotechnik, Feinmechanik, Optik	-3,1	1,0	-7,3	-8,2
34.10	H. v. Kraftwagen u. Kraftwagenmotoren	-28,6	-3,5	-10,3	-7,0
34.20	H. v. Karosserien, Aufbauten u. Anhängern	7,1	20,0	19,3	-0,5
34.30	H. v. Teilen u. Zubehör f. Kraftwagen u. Kraftwagenmotoren	1,5	-3,5	-3,5	0,0
34	H. v. Kraftwagen u. Kraftwagenteilen	1,0	-1,5	-4,4	-3,0
35.11	Schiffbau (oh. Boots- u. Yachtbau)	-	.	.	.
35.12	Boots- u. Yachtbau	-	.	.	.
35.20	Bahnindustrie	-	-0,3	-4,4	-4,1
35.30	Luft- u. Raumfahrzeugbau	50,0	.	.	.
35.41	H. v. Krafträdern	-	.	.	.
35.42	H. v. Fahrrädern	-	6,0	15,6	9,0
35.43	H. v. Behindertenfahrzeugen	-	.	.	.
35	Sonstiger Fahrzeugbau	8,0	8,7	10,6	1,8
DM	Fahrzeugbau	2,4	0,4	-2,0	-2,4
36.11	H. v. Sitzmöbeln	-11,8	4,7	-	-4,5
36.12	H. v. Büro- u. Ladenmöbeln	5,9	10,5	11,6	1,0
36.13	H. v. Küchenmöbeln	50,0	.	.	.
36.14	H. v. sonst. Möbeln	-	3,9	12,3	8,0
36.15	H. v. Matratzen	-	.	.	.
36.30	H. v. Musikinstrumenten	-6,7	6,1	8,4	2,2
36.40	H. v. Sportgeräten	-	.	.	.
36.50	H. v. Spielwaren	-	.	.	.
36.62	H. v. Besen u. Bürsten	-	-1,7	-6,9	-5,4
36.63	H. v. Erzeugnissen, a. n. g.	-8,3	0,8	8,2	7,4
36	H. v. Möbeln, Schmuck, Musikinstr., Sportgeräten, Spielw.	-1,8	5,0	7,6	2,5
37.10	Recycling v. metallischen Altmaterialien u. Reststoffen	-	46,0	40,0	-4,1
37.20	Recycling v. nicht metallischen Altmaterialien u. Reststoffen	-6,2	-2,9	-3,7	-0,8
37	Recycling	-4,3	9,7	8,2	-1,4
DN	H. v. Möbeln, Schmuck, Musikinstr., Sportg., Spielw.; Recycl.	-2,2	5,5	7,7	2,1
D	Verarbeitendes Gewerbe	-1,3	2,5	2,7	0,3
Hauptgruppen:					
A+EN	Vorleistungsgüterproduzenten und Energie	-0,4	3,3	1,6	-1,7
B	Investitionsgüterproduzenten	-1,4	1,9	3,6	1,7
GG	Gebrauchsgüterproduzenten	-	6,2	8,1	1,8
VG	Verbrauchsgüterproduzenten	-3,1	0,6	2,3	1,7
	<b>Insgesamt</b>	<b>-1,3</b>	<b>2,4</b>	<b>2,7</b>	<b>0,3</b>

Monat Oktober 2006

Bezahlte Entgelte		Gesamtumsatz			Umsatz aus eigenen Erzeugnissen			WZ 2003
insgesamt	je tätiger Person	insgesamt	darunter Ausland	je tätiger Person	zusammen	darunter Ausland	je tätiger Person	
.	.	.	.	.	.	.	.	33.40
.	.	.	.	.	.	.	.	33.50
6,0	3,1	26,2	26,7	22,8	28,0	27,7	24,5	33
3,3	2,3	23,0	31,1	21,8	23,1	30,4	21,9	DL
35,4	40,3	-6,6	.	-3,2	-7,2	.	-3,8	34.10
14,1	-4,9	31,0	.	9,2	35,5	.	13,0	34.20
-2,7	0,9	11,3	20,1	15,4	10,7	17,5	14,7	34.30
18,7	20,4	-0,9	-0,8	0,6	-1,4	-1,3	0,1	34
.	.	.	.	.	.	.	.	35.11
.	.	.	.	.	.	.	.	35.12
-4,1	-3,8	.	.	.	.	.	.	35.20
.	.	.	.	.	.	.	.	35.30
.	.	.	.	.	.	.	.	35.41
10,6	4,4	.	.	.	.	.	.	35.42
.	.	.	.	.	.	.	.	35.43
2,8	-5,4	-0,2	98,3	-8,2	-0,3	98,2	-8,3	35
15,6	15,2	-0,8	3,3	-1,2	-1,3	2,8	-1,6	DM
8,5	3,7	-12,0	.	-16,0	-12,0	.	-16,0	36.11
11,4	0,8	59,1	15,8	44,0	61,7	14,9	46,3	36.12
.	.	.	.	.	.	.	.	36.13
8,3	4,2	5,5	17,6	1,5	3,8	12,0	-0,1	36.14
.	.	.	.	.	.	.	.	36.15
6,4	0,3	-3,9	-10,5	-9,4	-11,7	-18,3	-16,8	36.30
.	.	.	.	.	.	.	.	36.40
.	.	.	.	.	.	.	.	36.50
17,1	19,1	19,5	.	21,6	4,3	.	6,0	36.62
-1,1	-1,9	1,6	.	0,8	3,3	.	2,5	36.63
8,5	3,4	2,8	-0,3	-2,1	1,2	-4,4	-3,6	36
43,9	-1,4	65,8	.	13,6	63,3	.	11,8	37.10
-6,0	-3,2	2,8	.	5,9	-1,1	.	1,8	37.20
7,2	-2,3	29,1	79,6	17,7	28,5	81,1	17,2	37
8,3	2,7	6,6	9,2	1,0	4,9	6,1	-0,6	DN
7,4	4,8	12,8	15,8	10,1	12,2	15,1	9,5	D
6,5	3,0	23,1	35,4	19,2	22,2	34,5	18,2	A+EN
8,9	6,9	7,4	3,4	5,4	7,0	3,4	5,1	B
9,1	2,7	8,7	12,5	2,4	8,0	11,3	1,8	GG
4,0	3,4	6,5	33,0	5,9	6,2	30,8	5,6	VG
7,2	4,7	12,7	15,8	10,1	12,2	15,1	9,6	

## 2. Ergebnisse der Betriebe nach Wirtschaftszweigen

Monat Oktober 2006

## 2.4. Betriebe, Gesamtumsatz, Umsatz mit der Eurozone und Exportquote

WZ 2003	Wirtschaftszweig Hauptgruppe	Be- triebe	Gesamtumsatz			Ex- port- quote
			insgesamt	darunter Auslandsumsatz		
				zusammen	darunter Eurozone	
						1 000 €
10	Kohlenbergbau, Torfgewinnung	2	.	.	.	.
CA	Kohlenbergbau, Torfgewinnung, Gew. v. Erdöl, Erdgas usw.	2	.	.	.	.
14	Gew. v. Steinen u. Erden, sonst. Bergbau	87	.	.	.	.
CB	Erzbergbau, Gew. v. Steinen u. Erden, sonst. Bergbau	87	.	.	.	.
C	Bergbau u. Gewinnung v. Steinen u. Erden	89	61 247	1 660	1 310	2,7
15	Ernährungsgewerbe	353	.	.	.	.
16	Tabakverarbeitung	1	.	.	.	.
DA	Ernährungsgewerbe u. Tabakverarbeitung	354	570 838	37 125	33 197	6,5
17	Textilgewerbe	132	82 616	27 380	16 415	33,1
18	Bekleidungsgewerbe	31	18 156	2 602	1 906	14,3
DB	Textil- u. Bekleidungsgewerbe	163	100 772	29 982	18 322	29,8
DC	Ledergewerbe	9	.	.	.	.
DD	Holzgewerbe (oh. H. v. Möbeln)	79	83 898	.	.	.
21	Papiergewerbe	64	107 055	39 911	18 356	37,3
22	Verlagsgew., Druckgew., Vervielf. bespielter Tonträger usw.	89	101 072	13 674	3 908	13,5
DE	Papier-, Verlags- u. Druckgewerbe	153	208 127	53 585	22 263	25,7
DF	Kokerei, Mineralölverarb., H. u. Verarb. v. Spalt-, Brutstoffen	1	.	.	.	.
DG	H. v. chemischen Erzeugnissen	82	258 277	152 262	49 490	59,0
DH	H. v. Gummi- u. Kunststoffwaren	145	130 567	28 356	15 756	21,7
DI	Glasgewerbe, H. v. Keramik, Verarb. v. Steinen u. Erden	226	171 896	28 230	10 642	16,4
27	Metallerzeugung u. -bearbeitung	65	247 090	64 873	31 022	26,3
28	H. v. Metallerzeugnissen	470	311 692	50 429	29 745	16,2
DJ	Metallerzeugung u. -bearbeitung, H. v. Metallerzeugnissen	535	558 782	115 302	60 767	20,6
DK	Maschinenbau	442	526 813	178 255	63 863	33,8
30	H. v. Büromaschinen, DV-Geräten u. -Einrichtungen	11	8 010	2 120	860	26,5
31	H. v. Geräten der Elektrizitätserzeugung, -verteilung u. Ä.	150	175 081	42 585	18 289	24,3
32	Rundfunk- u. Nachrichtentechnik	59	334 454	182 594	52 014	54,6
33	Medizin-, Mess-, Steuer-, Regelungstechnik, Optik, H. v. Uhren	129	67 126	24 331	8 999	36,2
DL	H. v. Büromaschinen; Elektrotechnik, Feinmechanik, Optik	349	584 671	251 630	80 162	43,0
34	H. v. Kraftwagen u. Kraftwagenteilen	101	973 024	531 374	247 219	54,6
35	Sonstiger Fahrzeugbau	27	99 463	45 676	3 483	45,9
DM	Fahrzeugbau	128	1 072 487	577 050	250 702	53,8
36	H. v. Möbeln, Schmuck, Musikinstr., Sportgeräten, Spielw.	111	94 089	16 764	11 324	17,8
37	Recycling	22	19 772	4 090	1 056	20,7
DN	H. v. Möbeln, Schmuck, Musikinstr., Sportg., Spielw.; Recycl.	133	113 861	20 855	12 380	18,3
D	Verarbeitendes Gewerbe	2 799	4 387 291	1 494 894	628 598	34,1
A+EN	Vorleistungsgüterproduzenten und Energie	1 268	1 693 142	579 930	218 154	34,3
B	Investitionsgüterproduzenten	903	1 836 348	794 153	331 859	43,2
GG	Gebrauchsgüterproduzenten	116	121 436	28 243	14 894	23,3
VG	Verbrauchsgüterproduzenten	601	797 612	94 227	64 999	11,8
	Insgesamt	2 888	4 448 538	1 496 554	629 907	33,6

## 2. Ergebnisse der Betriebe nach Wirtschaftszweigen

Monat Oktober 2006

## 2.5. Betriebe, Gesamtumsatz, Umsatz mit der Eurozone, Exportquote – Veränderung zum Vormonat (in Prozent)

WZ 2003	Wirtschaftszweig Hauptgruppe	Be- triebe	Gesamtumsatz			Ex- port- quote
			insgesamt	darunter Auslandsumsatz		
				zusammen	darunter Eurozone	
10	Kohlenbergbau, Torfgewinnung	-	.	.	.	.
CA	Kohlenbergbau, Torfgewinnung, Gew. v. Erdöl, Erdgas usw.	-	.	.	.	.
14	Gew. v. Steinen u. Erden, sonst. Bergbau	-	.	.	.	.
CB	Erzbergbau, Gew. v. Steinen u. Erden, sonst. Bergbau	-	.	.	.	.
C	Bergbau u. Gewinnung v. Steinen u. Erden	-	-3,3	-23,6	-21,6	-21,0
15	Ernährungsgewerbe	-	.	.	.	.
16	Tabakverarbeitung	-	.	.	.	.
DA	Ernährungsgewerbe u. Tabakverarbeitung	-	1,3	2,2	3,0	0,9
17	Textilgewerbe	-	-0,6	5,0	7,4	5,6
18	Bekleidungsgewerbe	-	14,5	10,3	6,9	-3,6
DB	Textil- u. Bekleidungsgewerbe	-	1,8	5,4	7,3	3,6
DC	Ledergewerbe	-	.	.	.	.
DD	Holzgewerbe (oh. H. v. Möbeln)	-	-0,5	.	.	.
21	Papiergewerbe	-	0,6	3,4	10,3	2,8
22	Verlagsgew., Druckgew., Vervielf. bespielter Tonträger usw.	1,1	-0,6	-2,7	-20,8	-2,1
DE	Papier-, Verlags- u. Druckgewerbe	0,7	0,0	1,8	3,2	1,8
DF	Kokerei, Mineralölverarb., H. u. Verarb. v. Spalt-, Brutstoffen	-	.	.	.	.
DG	H. v. chemischen Erzeugnissen	1,2	1,7	0,0	3,2	-1,7
DH	H. v. Gummi- u. Kunststoffwaren	-	-1,3	-1,0	9,2	0,3
DI	Glasgewerbe, H. v. Keramik, Verarb. v. Steinen u. Erden	-	2,4	-3,0	-6,9	-5,3
27	Metallerzeugung u. -bearbeitung	-	3,2	-3,1	-4,8	-6,1
28	H. v. Metallerzeugnissen	-0,2	-3,6	-5,7	-10,3	-2,2
DJ	Metallerzeugung u. -bearbeitung, H. v. Metallerzeugnissen	-0,2	-0,7	-4,3	-7,6	-3,6
DK	Maschinenbau	-0,2	7,0	-0,2	-10,8	-6,8
30	H. v. Büromaschinen, DV-Geräten u. -Einrichtungen	-	10,5	80,6	87,4	63,5
31	H. v. Geräten der Elektrizitätserzeugung, -verteilung u. Ä.	-0,7	-3,8	7,7	-1,7	11,9
32	Rundfunk- u. Nachrichtentechnik	-1,7	-16,5	-8,4	24,7	9,7
33	Medizin-, Mess-, Steuer-, Regelungstechnik, Optik, H. v. Uhren	-	1,8	3,2	26,4	1,3
DL	H. v. Büromaschinen; Elektrotechnik, Feinmechanik, Optik	-0,6	-10,8	-4,5	18,1	7,0
34	H. v. Kraftwagen u. Kraftwagenteilen	-	-15,4	-13,9	-1,7	1,7
35	Sonstiger Fahrzeugbau	3,8	31,4	58,8	-10,2	20,9
DM	Fahrzeugbau	0,8	-12,5	-10,7	-1,8	2,1
36	H. v. Möbeln, Schmuck, Musikinstr., Sportgeräten, Spielw.	-	-18,3	-11,8	-7,7	8,0
37	Recycling	-	1,9	13,4	-19,4	11,3
DN	H. v. Möbeln, Schmuck, Musikinstr., Sportg., Spielw.; Recycl.	-	-15,4	-7,8	-8,9	9,1
D	Verarbeitendes Gewerbe	0,0	-4,3	-5,5	-0,2	-1,3
A+EN	Vorleistungsgüterproduzenten und Energie	-0,1	-2,2	-1,5	7,2	0,7
B	Investitionsgüterproduzenten	-0,2	-7,4	-8,5	-4,3	-1,2
GG	Gebrauchsgüterproduzenten	-	-15,8	-5,9	4,6	11,8
VG	Verbrauchsgüterproduzenten	0,3	0,7	-4,2	-2,7	-4,8
	Insgesamt	0,0	-4,3	-5,6	-0,2	-1,3

### 3. Ergebnisse der Betriebe nach Hauptgruppen sowie Kreisfreien Städten und Landkreisen

#### 3.1. Betriebe, Personen, Arbeitsstunden, bezahlte Entgelte und Umsatz

Kreis-Nr.	Kreisfreie Stadt Landkreis Regierungsbezirk	Betriebe	Tätige Personen	Geleistete Arbeitsstunden	
				insgesamt	je tätiger Person
				1 000	Std.
61	Chemnitz, Stadt	158	12 627	1 761	139
	Vorleistungsgüterproduzenten und Energie	63	4 529	616	136
	Investitionsgüterproduzenten	68	5 931	837	141
	Gebrauchsgüterproduzenten	1	.	.	.
	Verbrauchsgüterproduzenten	26	.	.	.
66	Plauen, Stadt	52	4 832	630	130
	Vorleistungsgüterproduzenten und Energie	17	1 341	175	130
	Investitionsgüterproduzenten	14	2 125	275	129
	Gebrauchsgüterproduzenten	2	.	.	.
	Verbrauchsgüterproduzenten	19	.	.	.
67	Zwickau, Stadt	60	11 541	1 458	126
	Vorleistungsgüterproduzenten und Energie	22	1 059	141	133
	Investitionsgüterproduzenten	27	9 440	1 180	125
	Gebrauchsgüterproduzenten	1	.	.	.
	Verbrauchsgüterproduzenten	10	.	.	.
71	Annaberg	92	6 328	871	138
	Vorleistungsgüterproduzenten und Energie	52	3 837	520	136
	Investitionsgüterproduzenten	18	1 403	187	133
	Gebrauchsgüterproduzenten	4	248	42	169
	Verbrauchsgüterproduzenten	18	840	122	145
73	Chemnitzer Land	109	9 978	1 422	143
	Vorleistungsgüterproduzenten und Energie	43	3 293	446	135
	Investitionsgüterproduzenten	42	5 233	763	146
	Gebrauchsgüterproduzenten	2	.	.	.
	Verbrauchsgüterproduzenten	22	.	.	.
77	Freiberg	142	10 711	1 513	141
	Vorleistungsgüterproduzenten und Energie	73	6 755	965	143
	Investitionsgüterproduzenten	30	1 596	217	136
	Gebrauchsgüterproduzenten	14	691	93	135
	Verbrauchsgüterproduzenten	25	1 669	237	142
78	Vogtlandkreis	183	13 390	1 853	138
	Vorleistungsgüterproduzenten und Energie	62	3 869	539	139
	Investitionsgüterproduzenten	43	4 055	564	139
	Gebrauchsgüterproduzenten	16	1 388	190	137
	Verbrauchsgüterproduzenten	62	4 078	560	137
81	Mittlerer Erzgebirgskreis	98	5 714	770	135
	Vorleistungsgüterproduzenten und Energie	45	3 077	414	135
	Investitionsgüterproduzenten	24	1 393	185	133
	Gebrauchsgüterproduzenten	4	223	31	139
	Verbrauchsgüterproduzenten	25	1 021	139	136

Monat Oktober 2006

Bezahlte Entgelte		Gesamtumsatz			Umsatz aus eigenen Erzeugnissen			Kreis-Nr.
insgesamt	je tätiger Person	insgesamt	darunter Ausland	je tätiger Person	zusammen	darunter Ausland	je tätiger Person	
1 000 €	€	1 000 €		€	1 000 €		€	
31 679	2 509	235 206	60 247	18 627	226 521	59 386	17 939	61
10 426	2 302	73 369	8 534	16 200	68 276	8 241	15 075	
16 538	2 788	133 625	49 349	22 530	131 697	48 849	22 205	
.	.	.	.	.	.	.	.	
.	.	.	.	.	.	.	.	
11 383	2 356	67 199	20 228	13 907	61 815	16 641	12 793	66
2 905	2 166	23 068	9 587	17 202	18 622	6 003	13 887	
6 188	2 912	25 955	8 223	12 214	25 605	8 223	12 049	
.	.	.	.	.	.	.	.	
.	.	.	.	.	.	.	.	
41 338	3 582	432 686	257 494	37 491	427 634	256 723	37 053	67
2 876	2 716	18 259	4 977	17 242	15 475	4 732	14 613	
36 328	3 848	389 879	252 407	41 301	387 689	251 882	41 069	
.	.	.	.	.	.	.	.	
.	.	.	.	.	.	.	.	
10 598	1 675	72 908	23 832	11 521	66 229	21 585	10 466	71
6 413	1 671	37 379	10 644	9 742	36 654	10 424	9 553	
2 705	1 928	27 846	11 474	19 847	22 232	9 450	15 846	
393	1 585	2 557	630	10 310	2 523	627	10 173	
1 086	1 293	5 126	1 084	6 102	4 819	1 084	5 737	
20 373	2 042	127 835	34 487	12 812	122 116	33 694	12 239	73
6 000	1 822	31 599	10 382	9 596	30 726	10 003	9 331	
12 170	2 326	83 659	23 217	15 987	81 815	22 807	15 634	
.	.	.	.	.	.	.	.	
.	.	.	.	.	.	.	.	
22 831	2 132	204 603	79 380	19 102	199 991	78 574	18 672	77
16 073	2 379	157 819	74 648	23 363	154 564	73 908	22 881	
3 347	2 097	20 089	3 605	12 587	19 462	3 539	12 194	
1 078	1 560	5 421	377	7 845	5 386	375	7 795	
2 333	1 398	21 274	751	12 747	20 579	751	12 330	
25 493	1 904	149 815	37 889	11 189	142 751	35 801	10 661	78
7 447	1 925	42 415	6 058	10 963	41 398	5 776	10 700	
8 647	2 132	48 142	12 874	11 872	45 026	12 051	11 104	
2 510	1 808	11 851	3 676	8 538	9 739	2 699	7 017	
6 890	1 690	47 407	15 281	11 625	46 588	15 275	11 424	
8 893	1 556	47 498	10 201	8 313	43 136	9 645	7 549	81
5 249	1 706	28 049	8 331	9 116	25 771	7 814	8 375	
2 199	1 579	10 677	1 252	7 665	8 974	1 214	6 442	
320	1 435	1 213	348	5 439	1 213	348	5 439	
1 125	1 102	7 560	269	7 405	7 178	269	7 030	

## 3. Ergebnisse der Betriebe nach Hauptgruppen sowie Kreisfreien Städten und Landkreisen

Noch: 3.1. Betriebe, Personen, Arbeitsstunden, bezahlte Entgelte und Umsatz

Kreis-Nr.	Kreisfreie Stadt Landkreis Regierungsbezirk	Betriebe	Tätige Personen	Geleistete Arbeitsstunden	
				insgesamt	je tätiger Person
				1 000	Std.
82	Mittweida	125	8 523	1 151	135
	Vorleistungsgüterproduzenten und Energie	62	3 879	521	134
	Investitionsgüterproduzenten	34	2 601	342	131
	Gebrauchsgüterproduzenten	10	575	85	148
	Verbrauchsgüterproduzenten	19	1 468	202	138
88	Stollberg	90	6 185	820	133
	Vorleistungsgüterproduzenten und Energie	44	3 497	464	133
	Investitionsgüterproduzenten	29	1 798	239	133
	Gebrauchsgüterproduzenten	4	159	20	126
	Verbrauchsgüterproduzenten	13	731	97	133
91	Aue-Schwarzenberg	102	8 498	1 184	139
	Vorleistungsgüterproduzenten und Energie	49	4 423	599	135
	Investitionsgüterproduzenten	32	3 039	438	144
	Gebrauchsgüterproduzenten	3	148	22	149
	Verbrauchsgüterproduzenten	18	888	126	142
93	Zwickauer Land	68	4 404	639	145
	Vorleistungsgüterproduzenten und Energie	32	1 546	220	142
	Investitionsgüterproduzenten	24	2 355	348	148
	Gebrauchsgüterproduzenten	1	.	.	.
	Verbrauchsgüterproduzenten	11	.	.	.
	<b>Regierungsbezirk Chemnitz</b>	<b>1 279</b>	<b>102 731</b>	<b>14 072</b>	<b>137</b>
	Vorleistungsgüterproduzenten und Energie	564	41 105	5 622	137
	Investitionsgüterproduzenten	385	40 969	5 575	136
	Gebrauchsgüterproduzenten	62	3 975	552	139
	Verbrauchsgüterproduzenten	268	16 682	2 322	139



Monat Oktober 2006

Bezahlte Entgelte		Gesamtumsatz			Umsatz aus eigenen Erzeugnissen			Kreis- Nr.
insgesamt	je tätiger Person	insgesamt	darunter Ausland	je tätiger Person	zusammen	darunter Ausland	je tätiger Person	
1 000 €	€	1 000 €		€	1 000 €		€	
16 536	1 940	114 620	19 134	13 448	109 507	18 837	12 848	82
8 092	2 086	60 834	9 435	15 683	57 694	9 259	14 873	
5 541	2 130	31 640	8 245	12 165	30 503	8 124	11 727	
944	1 642	8 486	681	14 758	8 176	681	14 219	
1 960	1 335	13 661	774	9 306	13 133	774	8 946	
12 077	1 953	79 389	12 407	12 836	77 185	11 919	12 479	88
6 358	1 818	45 709	10 207	13 071	44 037	9 732	12 593	
4 477	2 490	27 566	1 955	15 331	27 335	1 955	15 203	
203	1 277	1 139	96	7 164	1 139	96	7 164	
1 039	1 421	4 975	149	6 806	4 674	136	6 394	
16 759	1 972	101 071	31 249	11 894	78 035	21 720	9 183	91
10 137	2 292	67 976	24 475	15 369	47 633	15 430	10 769	
5 247	1 727	24 842	5 519	8 174	24 010	5 311	7 901	
223	1 507	1 364	647	9 216	1 351	647	9 128	
1 152	1 297	6 890	608	7 759	5 042	332	5 678	
8 413	1 910	64 924	15 179	14 742	63 898	15 164	14 509	93
2 737	1 770	22 105	6 020	14 298	21 502	6 005	13 908	
4 919	2 089	37 284	8 858	15 832	36 899	8 858	15 668	
.	.	.	.	.	.	.	.	
.	.	.	.	.	.	.	.	
<b>226 374</b>	<b>2 204</b>	<b>1 697 755</b>	<b>601 727</b>	<b>16 526</b>	<b>1 618 817</b>	<b>579 690</b>	<b>15 758</b>	
84 712	2 061	608 581	183 297	14 806	562 352	167 328	13 681	
108 306	2 644	861 203	386 979	21 021	841 248	382 264	20 534	
6 797	1 710	49 158	6 578	12 367	46 620	5 592	11 728	
26 561	1 592	178 813	24 872	10 719	168 597	24 506	10 107	

3. Ergebnisse der Betriebe nach Hauptgruppen sowie Kreisfreien Städten und Landkreisen  
 Noch: 3.1. Betriebe, Personen, Arbeitsstunden, bezahlte Entgelte und Umsatz

Kreis- Nr.	Kreisfreie Stadt Landkreis Regierungsbezirk	Betriebe	Tätige Personen	Geleistete Arbeitsstunden	
				insgesamt	je tätiger Person
				1 000	Std.
62	Dresden, Stadt	236	26 958	3 392	126
	Vorleistungsgüterproduzenten und Energie	76	13 043	1 438	110
	Investitionsgüterproduzenten	103	8 924	1 265	142
	Gebrauchsgüterproduzenten	4	209	26	124
	Verbrauchsgüterproduzenten	53	4 782	662	138
63	Görlitz, Stadt	24	2 865	306	107
	Vorleistungsgüterproduzenten und Energie	5	262	38	145
	Investitionsgüterproduzenten	11	2 235	222	99
	Gebrauchsgüterproduzenten	1	.	.	.
	Verbrauchsgüterproduzenten	7	.	.	.
64	Hoyerswerda, Stadt	15	642	89	139
	Vorleistungsgüterproduzenten und Energie	6	240	33	138
	Investitionsgüterproduzenten	6	145	18	124
	Verbrauchsgüterproduzenten	3	257	38	148
72	Bautzen	112	8 868	1 220	138
	Vorleistungsgüterproduzenten und Energie	47	2 851	397	139
	Investitionsgüterproduzenten	33	3 457	471	136
	Gebrauchsgüterproduzenten	7	700	102	146
	Verbrauchsgüterproduzenten	25	1 860	250	134
80	Meißen	104	10 253	1 367	133
	Vorleistungsgüterproduzenten und Energie	54	4 923	631	128
	Investitionsgüterproduzenten	33	4 000	550	138
	Gebrauchsgüterproduzenten	2	.	.	.
	Verbrauchsgüterproduzenten	15	.	.	.
84	Niederschlesischer Oberlausitzkreis	59	4 647	600	129
	Vorleistungsgüterproduzenten und Energie	30	2 950	377	128
	Investitionsgüterproduzenten	17	931	113	121
	Gebrauchsgüterproduzenten	2	.	.	.
	Verbrauchsgüterproduzenten	10	.	.	.
85	Riesa-Großenhain	74	7 707	1 114	145
	Vorleistungsgüterproduzenten und Energie	38	5 666	804	142
	Investitionsgüterproduzenten	20	1 150	178	155
	Gebrauchsgüterproduzenten	1	.	.	.
	Verbrauchsgüterproduzenten	15	.	.	.
86	Löbau-Zittau	98	6 686	925	138
	Vorleistungsgüterproduzenten und Energie	40	2 333	329	141
	Investitionsgüterproduzenten	25	1 800	254	141
	Gebrauchsgüterproduzenten	5	572	82	143
	Verbrauchsgüterproduzenten	28	1 981	259	131

Monat Oktober 2006

Bezahlte Entgelte		Gesamtumsatz			Umsatz aus eigenen Erzeugnissen			Kreis- Nr.
insgesamt	je tätiger Person	insgesamt	darunter Ausland	je tätiger Person	zusammen	darunter Ausland	je tätiger Person	
1 000 €	€	1 000 €		€	1 000 €		€	
76 158	2 825	655 790	268 480	24 326	608 049	265 894	22 555	62
37 827	2 900	288 263	177 616	22 101	256 506	176 222	19 666	
25 060	2 808	200 534	60 703	22 471	194 454	60 365	21 790	
481	2 301	2 704	1 905	12 938	2 657	1 905	12 713	
12 789	2 674	164 290	28 257	34 356	154 432	27 402	32 294	
7 585	2 647	50 875	22 444	17 757	50 113	22 401	17 491	63
579	2 210	2 635	714	10 057	2 458	714	9 382	
6 356	2 844	44 754	20 725	20 024	44 264	20 682	19 805	
.	.	.	.	.	.	.	.	
.	.	.	.	.	.	.	.	
1 190	1 854	8 422	600	13 118	8 195	600	12 765	64
576	2 400	4 746	600	19 775	4 561	600	19 004	
241	1 662	713	-	4 917	688	-	4 745	
374	1 455	2 963	-	11 529	2 947	-	11 467	
17 959	2 025	116 885	22 988	13 181	110 459	22 141	12 456	72
5 275	1 850	30 486	7 395	10 693	27 266	7 381	9 564	
8 630	2 496	47 484	10 720	13 736	45 113	10 261	13 050	
1 240	1 771	8 981	2 044	12 830	8 527	1 671	12 181	
2 814	1 513	29 933	2 828	16 093	29 553	2 828	15 889	
23 539	2 296	155 010	69 086	15 119	146 186	65 419	14 258	80
10 387	2 110	53 643	7 699	10 896	52 417	7 547	10 647	
10 975	2 744	89 003	60 808	22 251	81 727	57 293	20 432	
.	.	.	.	.	.	.	.	
.	.	.	.	.	.	.	.	
12 600	2 711	57 248	11 046	12 319	55 017	11 040	11 839	84
9 608	3 257	38 567	8 792	13 074	37 042	8 786	12 557	
1 890	2 030	6 579	1 616	7 067	6 113	1 616	6 566	
.	.	.	.	.	.	.	.	
.	.	.	.	.	.	.	.	
18 402	2 388	215 769	62 448	27 996	207 530	61 026	26 927	85
14 889	2 628	183 201	57 610	32 333	179 514	56 640	31 683	
2 257	1 963	15 594	3 995	13 560	12 169	3 543	10 582	
.	.	.	.	.	.	.	.	
.	.	.	.	.	.	.	.	
11 362	1 699	63 070	11 551	9 433	59 745	11 174	8 936	86
3 855	1 652	22 621	4 604	9 696	20 944	4 451	8 977	
3 250	1 806	14 338	4 853	7 966	13 993	4 852	7 774	
1 182	2 066	5 843	810	10 215	4 998	610	8 738	
3 076	1 553	20 268	1 284	10 231	19 811	1 262	10 001	

3. Ergebnisse der Betriebe nach Hauptgruppen sowie Kreisfreien Städten und Landkreisen  
 Noch: 3.1. Betriebe, Personen, Arbeitsstunden, bezahlte Entgelte und Umsatz

Kreis- Nr.	Kreisfreie Stadt Landkreis Regierungsbezirk	Betriebe	Tätige Personen	Geleistete Arbeitsstunden	
				insgesamt	je tätiger Person
				1 000	Std.
87	Sächsische Schweiz	83	5 998	804	134
	Vorleistungsgüterproduzenten und Energie	47	3 555	463	130
	Investitionsgüterproduzenten	23	1 614	212	131
	Gebrauchsgüterproduzenten	3	184	30	163
	Verbrauchsgüterproduzenten	10	645	99	153
90	Weißeritzkreis	77	6 132	803	131
	Vorleistungsgüterproduzenten und Energie	31	3 004	386	128
	Investitionsgüterproduzenten	25	1 109	149	134
	Gebrauchsgüterproduzenten	9	1 323	175	132
	Verbrauchsgüterproduzenten	12	696	94	135
92	Kamenz	149	11 616	1 567	135
	Vorleistungsgüterproduzenten und Energie	70	4 104	554	135
	Investitionsgüterproduzenten	37	3 162	436	138
	Gebrauchsgüterproduzenten	4	512	74	145
	Verbrauchsgüterproduzenten	38	3 838	504	131
	<b>Regierungsbezirk Dresden</b>	<b>1 031</b>	<b>92 372</b>	<b>12 187</b>	<b>132</b>
	Vorleistungsgüterproduzenten und Energie	444	42 931	5 449	127
	Investitionsgüterproduzenten	333	28 527	3 868	136
	Gebrauchsgüterproduzenten	38	3 792	534	141
	Verbrauchsgüterproduzenten	216	17 122	2 336	136

Monat Oktober 2006

Bezahlte Entgelte		Gesamtumsatz			Umsatz aus eigenen Erzeugnissen			Kreis- Nr.
insgesamt	je tätiger Person	insgesamt	darunter Ausland	je tätiger Person	zusammen	darunter Ausland	je tätiger Person	
1 000 €	€	1 000 €		€	1 000 €		€	
11 864	1 978	81 047	19 432	13 512	77 595	19 167	12 937	87
6 732	1 894	49 876	17 237	14 030	46 507	16 973	13 082	
3 914	2 425	22 513	1 016	13 949	22 498	1 016	13 939	
349	1 897	4 038	950	21 946	4 038	950	21 946	
869	1 347	4 620	229	7 163	4 553	229	7 059	
12 241	1 996	72 091	21 036	11 757	70 343	20 876	11 471	90
6 217	2 070	40 979	7 968	13 641	39 736	7 961	13 228	
2 273	2 050	6 955	1 899	6 271	6 821	1 881	6 151	
2 929	2 214	20 990	11 056	15 865	20 688	10 921	15 637	
821	1 180	3 167	113	4 550	3 098	113	4 451	
22 809	1 964	349 020	49 930	30 046	292 588	34 178	25 188	92
7 880	1 920	55 972	10 496	13 638	53 520	10 165	13 041	
7 166	2 266	60 396	17 163	19 101	57 506	16 126	18 187	
936	1 828	9 046	3 612	17 668	9 046	3 612	17 668	
6 826	1 779	223 606	18 658	58 261	172 515	4 275	44 949	
<b>215 709</b>	<b>2 335</b>	<b>1 825 227</b>	<b>559 040</b>	<b>19 760</b>	<b>1 685 820</b>	<b>533 916</b>	<b>18 250</b>	
103 825	2 418	770 990	300 732	17 959	720 470	297 440	16 782	
72 012	2 524	508 863	183 497	17 838	485 346	177 634	17 014	
7 587	2 001	53 910	20 395	14 217	52 222	19 687	13 772	
32 285	1 886	491 464	54 416	28 704	427 781	39 156	24 984	

## 3. Ergebnisse der Betriebe nach Hauptgruppen sowie Kreisfreien Städten und Landkreisen

Noch: 3.1. Betriebe, Personen, Arbeitsstunden, bezahlte Entgelte und Umsatz

Kreis-Nr.	Kreisfreie Stadt Landkreis Regierungsbezirk	Betriebe	Tätige Personen	Geleistete Arbeitsstunden	
				insgesamt	je tätiger Person
				1 000	Std.
65	Leipzig, Stadt	166	16 053	2 119	132
	Vorleistungsgüterproduzenten und Energie	64	3 764	520	138
	Investitionsgüterproduzenten	62	8 484	1 126	133
	Gebrauchsgüterproduzenten	4	312	42	135
	Verbrauchsgüterproduzenten	36	3 493	431	123
74	Delitzsch	86	6 132	815	133
	Vorleistungsgüterproduzenten und Energie	49	2 581	350	136
	Investitionsgüterproduzenten	25	2 142	282	132
	Gebrauchsgüterproduzenten	2	.	.	.
	Verbrauchsgüterproduzenten	10	.	.	.
75	Döbeln	81	5 733	823	144
	Vorleistungsgüterproduzenten und Energie	29	1 436	222	155
	Investitionsgüterproduzenten	33	2 804	401	143
	Gebrauchsgüterproduzenten	4	175	24	137
	Verbrauchsgüterproduzenten	15	1 318	176	134
79	Leipziger Land	79	5 170	700	135
	Vorleistungsgüterproduzenten und Energie	26	2 362	312	132
	Investitionsgüterproduzenten	30	1 421	199	140
	Gebrauchsgüterproduzenten	4	286	40	140
	Verbrauchsgüterproduzenten	19	1 101	149	135
83	Muldentalkreis	103	5 334	775	145
	Vorleistungsgüterproduzenten und Energie	58	2 631	394	150
	Investitionsgüterproduzenten	24	1 380	198	143
	Gebrauchsgüterproduzenten	1	.	.	.
	Verbrauchsgüterproduzenten	20	.	.	.
89	Torgau-Oschatz	63	4 451	631	142
	Vorleistungsgüterproduzenten und Energie	34	2 322	328	141
	Investitionsgüterproduzenten	11	426	63	148
	Gebrauchsgüterproduzenten	1	.	.	.
	Verbrauchsgüterproduzenten	17	.	.	.
	<b>Regierungsbezirk Leipzig</b>	<b>578</b>	<b>42 873</b>	<b>5 864</b>	<b>137</b>
	Vorleistungsgüterproduzenten und Energie	260	15 096	2 126	141
	Investitionsgüterproduzenten	185	16 657	2 269	136
	Gebrauchsgüterproduzenten	16	1 049	143	136
	Verbrauchsgüterproduzenten	117	10 071	1 325	132

Monat Oktober 2006

Bezahlte Entgelte		Gesamtumsatz			Umsatz aus eigenen Erzeugnissen			Kreis- Nr.
insgesamt	je tätiger Person	insgesamt	darunter Ausland	je tätiger Person	zusammen	darunter Ausland	je tätiger Person	
1 000 €	€	1 000 €		€	1 000 €		€	
42 427	2 643	460 587	219 409	28 692	434 236	217 254	27 050	65
9 112	2 421	53 567	17 032	14 231	48 668	15 832	12 930	
24 463	2 883	347 638	195 286	40 976	329 652	194 331	38 856	
678	2 173	9 801	101	31 413	9 801	101	31 413	
8 172	2 340	49 581	6 990	14 194	46 116	6 990	13 202	
13 390	2 184	117 847	22 766	19 218	109 306	21 956	17 826	74
5 589	2 165	71 331	15 552	27 637	66 467	15 536	25 752	
4 977	2 324	27 110	6 270	12 656	25 238	5 475	11 782	
.	.	.	.	.	.	.	.	
.	.	.	.	.	.	.	.	
11 259	1 964	104 445	25 255	18 218	94 366	24 745	16 460	75
3 052	2 125	20 564	6 233	14 320	19 997	6 071	13 925	
5 761	2 055	53 057	13 803	18 922	51 879	13 649	18 502	
286	1 634	1 250	245	7 143	1 250	245	7 143	
2 161	1 640	29 575	4 973	22 439	21 241	4 779	16 116	
13 701	2 650	107 385	39 518	20 771	102 893	38 850	19 902	79
8 501	3 599	79 661	37 963	33 726	76 018	37 343	32 184	
3 080	2 167	14 219	626	10 006	13 607	624	9 576	
559	1 955	4 084	770	14 280	4 065	757	14 213	
1 562	1 419	9 420	160	8 556	9 202	126	8 358	
10 788	2 022	76 959	17 958	14 428	73 464	16 947	13 773	83
5 717	2 173	44 902	8 525	17 067	43 237	8 045	16 434	
3 073	2 227	20 472	7 514	14 835	19 209	6 983	13 920	
.	.	.	.	.	.	.	.	
.	.	.	.	.	.	.	.	
7 603	1 708	58 333	10 881	13 106	50 996	8 558	11 457	89
4 501	1 938	43 545	10 597	18 753	37 440	8 289	16 124	
741	1 739	3 787	178	8 890	3 644	163	8 554	
.	.	.	.	.	.	.	.	
.	.	.	.	.	.	.	.	
<b>99 167</b>	<b>2 313</b>	<b>925 556</b>	<b>335 787</b>	<b>21 588</b>	<b>865 262</b>	<b>328 310</b>	<b>20 182</b>	
36 471	2 416	313 571	95 902	20 772	291 828	91 117	19 331	
42 095	2 527	466 282	223 676	27 993	443 229	221 225	26 609	
1 936	1 846	18 369	1 270	17 511	18 216	1 258	17 365	
18 665	1 853	127 334	14 939	12 644	111 989	14 710	11 120	

### 3. Ergebnisse der Betriebe nach Hauptgruppen sowie Kreisfreien Städten und Landkreisen

#### 3.2. Betriebe, Personen, Arbeitsstunden, bezahlte Entgelte und Umsatz

– Veränderung zum Vormonat (in Prozent)

Kreis-Nr.	Kreisfreie Stadt Landkreis Regierungsbezirk	Betriebe	Tätige Personen	Geleistete Arbeitsstunden	
				insgesamt	je tätiger Person
61	Chemnitz, Stadt	-	-0,1	-2,2	-2,1
	Vorleistungsgüterproduzenten und Energie	-	-	-1,6	-1,6
	Investitionsgüterproduzenten	-	0,1	-2,2	-2,3
	Gebrauchsgüterproduzenten	-	.	.	.
	Verbrauchsgüterproduzenten	-	.	.	.
66	Plauen, Stadt	-	0,1	-4,7	-4,7
	Vorleistungsgüterproduzenten und Energie	-	0,1	-1,1	-1,3
	Investitionsgüterproduzenten	-	0,1	-7,4	-7,5
	Gebrauchsgüterproduzenten	-	.	.	.
	Verbrauchsgüterproduzenten	-	.	.	.
67	Zwickau, Stadt	-1,6	-0,4	-10,6	-10,2
	Vorleistungsgüterproduzenten und Energie	-	-0,4	-6,6	-6,3
	Investitionsgüterproduzenten	-3,6	-0,4	-11,3	-11,0
	Gebrauchsgüterproduzenten	-	.	.	.
	Verbrauchsgüterproduzenten	-	.	.	.
71	Annaberg	-	-0,2	-2,9	-2,7
	Vorleistungsgüterproduzenten und Energie	-	-0,4	-2,8	-2,4
	Investitionsgüterproduzenten	-	-0,8	-6,0	-5,3
	Gebrauchsgüterproduzenten	-	1,2	2,4	1,2
	Verbrauchsgüterproduzenten	-	1,2	-	-1,2
73	Chemnitzer Land	-	0,1	-2,1	-2,2
	Vorleistungsgüterproduzenten und Energie	-	-0,2	-0,9	-0,7
	Investitionsgüterproduzenten	-	0,2	-2,9	-3,1
	Gebrauchsgüterproduzenten	-	.	.	.
	Verbrauchsgüterproduzenten	-	.	.	.
77	Freiberg	-	0,7	-1,4	-2,1
	Vorleistungsgüterproduzenten und Energie	-	0,8	-1,2	-2,0
	Investitionsgüterproduzenten	-	0,3	-2,7	-2,9
	Gebrauchsgüterproduzenten	-	1,8	-2,1	-3,8
	Verbrauchsgüterproduzenten	-	0,1	-1,2	-1,3
78	Vogtlandkreis	-	0,8	-2,7	-3,4
	Vorleistungsgüterproduzenten und Energie	-	1,3	-0,2	-1,4
	Investitionsgüterproduzenten	-	0,7	-3,6	-4,3
	Gebrauchsgüterproduzenten	-	0,6	-4,5	-5,1
	Verbrauchsgüterproduzenten	-	0,3	-3,4	-3,8
81	Mittlerer Erzgebirgskreis	-	-0,5	-4,6	-4,1
	Vorleistungsgüterproduzenten und Energie	-	0,0	-5,9	-5,9
	Investitionsgüterproduzenten	-	-1,9	-5,6	-3,8
	Gebrauchsgüterproduzenten	-	-3,5	-6,1	-2,7
	Verbrauchsgüterproduzenten	-	0,3	-	-0,3



Monat Oktober 2006

Bezahlte Entgelte		Gesamtumsatz			Umsatz aus eigenen Erzeugnissen			Kreis-Nr.
insgesamt	je tätiger Person	insgesamt	darunter Ausland	je tätiger Person	zusammen	darunter Ausland	je tätiger Person	
-3,7	-3,6	-5,9	-9,7	-5,9	-6,2	-9,3	-6,1	61
-4,0	-4,0	-3,0	-14,8	-3,0	-5,0	-13,6	-5,0	
-4,9	-5,0	-8,0	-8,9	-8,1	-7,6	-8,9	-7,7	
.	.	.	.	.	.	.	.	
.	.	.	.	.	.	.	.	
3,6	3,5	11,7	42,7	11,6	10,1	40,1	10,1	66
4,2	4,1	6,3	14,0	6,1	0,9	-1,9	0,8	
6,1	5,9	41,0	148,4	40,8	40,5	148,4	40,3	
.	.	.	.	.	.	.	.	
.	.	.	.	.	.	.	.	
-8,7	-8,4	-15,5	-16,3	-15,2	-15,6	-16,4	-15,3	67
12,0	12,4	-12,0	-18,2	-11,7	-14,9	-18,6	-14,6	
-10,7	-10,4	-15,0	-16,2	-14,6	-14,9	-16,3	-14,6	
.	.	.	.	.	.	.	.	
.	.	.	.	.	.	.	.	
3,0	3,2	-2,7	0,0	-2,5	-2,1	0,3	-1,8	71
3,9	4,3	-2,5	0,0	-2,1	-2,4	-0,2	-2,0	
0,3	1,0	-0,2	1,0	0,6	1,7	1,5	2,5	
0,3	-1,0	-24,8	-16,7	-25,7	-20,8	-11,8	-21,7	
5,5	4,3	-3,4	1,9	-4,5	-4,3	1,9	-5,4	
4,2	4,1	-10,9	-26,5	-11,0	-10,4	-27,1	-10,5	73
5,0	5,1	4,0	14,4	4,2	3,6	13,4	3,8	
3,9	3,7	-15,3	-37,6	-15,4	-15,2	-38,0	-15,4	
.	.	.	.	.	.	.	.	
.	.	.	.	.	.	.	.	
11,5	10,8	3,7	4,0	3,0	3,9	4,1	3,2	77
15,1	14,1	2,2	3,8	1,4	2,2	3,9	1,4	
8,7	8,4	11,8	21,1	11,5	12,5	21,6	12,2	
2,8	1,0	-4,6	-30,4	-6,2	-1,6	-26,8	-3,4	
-1,7	-1,8	9,8	-13,8	9,7	11,4	-13,8	11,3	
7,6	6,8	-2,7	-15,0	-3,4	0,2	-9,3	-0,6	78
10,7	9,3	-2,0	-11,8	-3,3	-2,2	-11,7	-3,4	
2,5	1,7	-10,1	-30,5	-10,8	-4,9	-18,3	-5,6	
8,3	7,7	-12,0	-11,6	-12,5	-3,3	-15,1	-3,9	
11,1	10,7	8,6	1,7	8,2	8,9	1,7	8,6	
2,9	3,5	-14,0	0,8	-13,6	-11,2	-0,8	-10,7	81
4,4	4,4	-1,0	4,2	-1,0	-3,9	2,4	-3,9	
0,9	2,8	-38,5	-16,0	-37,3	-28,5	-17,3	-27,1	
-1,2	2,3	-12,0	-16,5	-8,8	-12,0	-16,5	-8,8	
1,4	1,1	-7,7	28,1	-7,9	-8,3	28,1	-8,5	

## 3. Ergebnisse der Betriebe nach Hauptgruppen sowie Kreisfreien Städten und Landkreisen

Noch: 3.2. Betriebe, Personen, Arbeitsstunden, bezahlte Entgelte und Umsatz

– Veränderung zum Vormonat (in Prozent)

Kreis-Nr.	Kreisfreie Stadt Landkreis Regierungsbezirk	Betriebe	Tätige Personen	Geleistete Arbeitsstunden	
				insgesamt	je tätiger Person
82	Mittweida	-	0,0	-3,5	-3,5
	Vorleistungsgüterproduzenten und Energie	-	-0,5	-4,1	-3,5
	Investitionsgüterproduzenten	-	0,7	-4,2	-4,9
	Gebrauchsgüterproduzenten	-	-0,2	-5,6	-5,4
	Verbrauchsgüterproduzenten	-	0,4	-1,0	-1,4
88	Stollberg	-	0,2	-5,0	-5,2
	Vorleistungsgüterproduzenten und Energie	-	1,0	-4,3	-5,2
	Investitionsgüterproduzenten	-	-0,7	-6,6	-6,0
	Gebrauchsgüterproduzenten	-	1,9	-9,1	-10,8
	Verbrauchsgüterproduzenten	-	-1,3	-4,9	-3,6
91	Aue-Schwarzenberg	-1,0	0,2	-3,2	-3,3
	Vorleistungsgüterproduzenten und Energie	-	0,2	-2,9	-3,1
	Investitionsgüterproduzenten	-3,0	0,1	-3,1	-3,2
	Gebrauchsgüterproduzenten	-	0,7	-8,3	-9,0
	Verbrauchsgüterproduzenten	-	0,2	-3,1	-3,3
93	Zwickauer Land	-	0,6	-0,3	-0,9
	Vorleistungsgüterproduzenten und Energie	-	0,2	-0,5	-0,6
	Investitionsgüterproduzenten	-	1,0	-	-1,0
	Gebrauchsgüterproduzenten	-	.	.	.
	Verbrauchsgüterproduzenten	-	.	.	.
	<b>Regierungsbezirk Chemnitz</b>	<b>-0,2</b>	<b>0,1</b>	<b>-3,7</b>	<b>-3,8</b>
	Vorleistungsgüterproduzenten und Energie	-	0,3	-2,4	-2,6
	Investitionsgüterproduzenten	-0,5	0,0	-5,3	-5,3
	Gebrauchsgüterproduzenten	-	0,5	-4,8	-5,3
	Verbrauchsgüterproduzenten	-	0,1	-2,4	-2,5

Bezahlte Entgelte		Gesamtumsatz			Umsatz aus eigenen Erzeugnissen			Kreis-Nr.
insgesamt	je tätiger Person	insgesamt	darunter Ausland	je tätiger Person	zusammen	darunter Ausland	je tätiger Person	
-1,8	-1,8	-3,0	2,4	-3,1	-3,1	2,1	-3,1	82
3,8	4,3	-4,1	2,5	-3,6	-4,5	2,3	-4,0	
-7,2	-7,8	-5,5	-2,2	-6,1	-5,3	-2,6	-5,9	
-4,4	-4,2	17,5	3,3	17,7	18,9	3,3	19,1	
-5,8	-6,2	-2,9	97,4	-3,2	-2,9	97,4	-3,3	
7,4	7,2	-1,3	-9,8	-1,5	-0,3	-9,8	-0,5	88
3,2	2,2	-7,6	-7,7	-8,5	-7,8	-8,1	-8,7	
16,1	16,9	11,2	-18,4	12,0	14,7	-15,9	15,6	
3,0	1,1	8,5	-	6,4	8,5	-	6,4	
1,0	2,4	-3,1	-28,4	-1,8	-2,3	-31,3	-1,0	
9,0	8,8	4,1	-0,5	3,9	-1,3	-13,3	-1,5	91
13,6	13,4	8,2	-2,0	8,0	0,4	-20,0	0,2	
1,4	1,3	-2,7	10,6	-2,8	-2,7	10,7	-2,8	
-0,9	-1,6	-9,5	29,1	-10,1	-9,1	29,1	-9,7	
9,1	8,8	-5,1	-35,2	-5,4	-7,5	-27,2	-7,7	
1,6	1,0	-3,2	1,4	-3,8	-1,9	1,4	-2,5	93
2,6	2,4	-2,8	10,2	-3,0	1,8	10,4	1,6	
1,3	0,3	-5,1	-5,9	-6,1	-5,3	-5,9	-6,3	
.	.	.	.	.	.	.	.	
.	.	.	.	.	.	.	.	
1,3	1,1	-6,2	-10,0	-6,3	-6,2	-10,6	-6,3	
6,7	6,5	-0,4	0,9	-0,7	-1,8	-1,8	-2,1	
-3,2	-3,2	-10,4	-15,0	-10,4	-9,7	-14,7	-9,7	
3,8	3,3	-20,0	-9,3	-20,4	-18,5	-9,7	-18,9	
3,2	3,2	1,3	2,0	1,2	2,5	3,4	2,5	

## 3. Ergebnisse der Betriebe nach Hauptgruppen sowie Kreisfreien Städten und Landkreisen

Noch: 3.2. Betriebe, Personen, Arbeitsstunden, bezahlte Entgelte und Umsatz

– Veränderung zum Vormonat (in Prozent)

Kreis-Nr.	Kreisfreie Stadt Landkreis Regierungsbezirk	Betriebe	Tätige Personen	Geleistete Arbeitsstunden	
				insgesamt	je tätiger Person
62	Dresden, Stadt	-	1,3	-12,7	-13,8
	Vorleistungsgüterproduzenten und Energie	-1,3	-0,4	-25,4	-25,1
	Investitionsgüterproduzenten	-1,0	0,1	-2,7	-2,8
	Gebrauchsgüterproduzenten	-	0,5	-16,1	-16,5
	Verbrauchsgüterproduzenten	3,9	8,7	5,6	-2,9
63	Görlitz, Stadt	-	-0,1	-22,9	-22,8
	Vorleistungsgüterproduzenten und Energie	-	-1,5	8,6	10,2
	Investitionsgüterproduzenten	-	0,2	-29,1	-29,2
	Gebrauchsgüterproduzenten	-	.	.	.
	Verbrauchsgüterproduzenten	-	.	.	.
64	Hoyerswerda, Stadt	-	0,6	1,1	0,5
	Vorleistungsgüterproduzenten und Energie	-	1,7	-5,7	-7,3
	Investitionsgüterproduzenten	-	-	-5,3	-5,3
	Verbrauchsgüterproduzenten	-	-	8,6	8,6
72	Bautzen	-	0,2	-5,1	-5,4
	Vorleistungsgüterproduzenten und Energie	-	0,1	-0,3	-0,4
	Investitionsgüterproduzenten	-	0,9	-10,6	-11,4
	Gebrauchsgüterproduzenten	-	0,1	1,0	0,8
	Verbrauchsgüterproduzenten	-	-0,7	-3,8	-3,2
80	Meißen	-	0,2	-3,8	-4,0
	Vorleistungsgüterproduzenten und Energie	-	0,1	-3,4	-3,4
	Investitionsgüterproduzenten	-	0,2	-5,2	-5,3
	Gebrauchsgüterproduzenten	-	.	.	.
	Verbrauchsgüterproduzenten	-	.	.	.
84	Niederschlesischer Oberlausitzkreis	-	-0,1	-6,8	-6,7
	Vorleistungsgüterproduzenten und Energie	-	0,5	-4,3	-4,8
	Investitionsgüterproduzenten	-	-3,5	-15,7	-12,6
	Gebrauchsgüterproduzenten	-	.	.	.
	Verbrauchsgüterproduzenten	-	.	.	.
85	Riesa-Großenhain	-	0,1	-1,7	-1,8
	Vorleistungsgüterproduzenten und Energie	-	0,0	-2,8	-2,8
	Investitionsgüterproduzenten	-	-0,3	0,6	0,8
	Gebrauchsgüterproduzenten	-	.	.	.
	Verbrauchsgüterproduzenten	-	.	.	.
86	Löbau-Zittau	-	0,5	-1,2	-1,7
	Vorleistungsgüterproduzenten und Energie	-	1,1	1,5	0,5
	Investitionsgüterproduzenten	-	1,6	-	-1,6
	Gebrauchsgüterproduzenten	-	-2,4	-7,9	-5,6
	Verbrauchsgüterproduzenten	-	-0,2	-3,7	-3,5

Bezahlte Entgelte		Gesamtumsatz			Umsatz aus eigenen Erzeugnissen			Kreis-Nr.
insgesamt	je tätiger Person	insgesamt	darunter Ausland	je tätiger Person	zusammen	darunter Ausland	je tätiger Person	
0,5	-0,8	-2,0	-6,3	-3,2	2,8	-6,4	1,6	62
-2,4	-2,0	-12,2	-5,8	-11,9	-4,0	-5,8	-3,6	
0,9	0,8	17,5	-7,4	17,4	19,0	-7,4	18,9	
1,1	0,6	-69,8	268,5	-69,9	-70,0	268,5	-70,1	
9,1	0,4	1,9	-11,2	-6,2	1,8	-12,7	-6,4	
-19,5	-19,4	14,2	27,9	14,4	14,7	27,8	14,8	63
10,5	12,2	4,4	-24,4	5,9	7,1	-24,4	8,7	
-22,8	-22,9	16,8	32,4	16,6	17,1	32,3	16,9	
.	.	.	.	.	.	.	.	
.	.	.	.	.	.	.	.	
-3,5	-4,1	6,3	7,5	5,6	6,1	7,5	5,5	64
-9,9	-11,4	10,7	7,5	8,9	10,7	7,5	8,8	
-1,6	-1,6	-19,2	x	-19,2	-20,4	x	-20,4	
7,2	7,2	7,5	x	7,5	7,6	x	7,6	
-6,0	-6,2	3,7	5,5	3,4	3,5	6,7	3,3	72
1,3	1,2	-4,2	-9,5	-4,3	-6,3	-9,3	-6,4	
-12,8	-13,6	3,4	31,8	2,4	3,4	35,0	2,5	
4,6	4,4	1,5	-1,5	1,3	3,3	5,4	3,2	
0,1	0,8	14,5	-17,3	15,3	14,8	-17,3	15,6	
1,4	1,2	13,8	20,1	13,5	15,9	25,5	15,6	80
0,4	0,3	4,7	-12,6	4,7	5,6	-10,7	5,5	
1,8	1,6	22,1	26,0	21,9	26,4	32,6	26,2	
.	.	.	.	.	.	.	.	
.	.	.	.	.	.	.	.	
30,0	30,2	-7,1	-7,8	-7,0	-7,9	-7,8	-7,8	84
44,8	44,1	2,7	11,8	2,1	2,2	11,7	1,7	
-3,8	-0,3	-36,8	-55,4	-34,5	-40,9	-55,4	-38,7	
.	.	.	.	.	.	.	.	
.	.	.	.	.	.	.	.	
14,6	14,5	1,5	-3,7	1,4	1,6	-4,3	1,5	85
17,4	17,4	2,5	-4,6	2,4	2,3	-5,1	2,3	
4,5	4,8	-10,9	7,2	-10,7	-11,3	4,2	-11,1	
.	.	.	.	.	.	.	.	
.	.	.	.	.	.	.	.	
3,5	3,0	-5,2	-9,5	-5,7	-6,5	-10,6	-7,0	86
3,2	2,1	6,0	34,3	4,9	2,8	34,2	1,7	
3,6	2,0	-12,9	-29,0	-14,2	-13,0	-29,0	-14,3	
0,2	2,6	-27,6	-29,1	-25,9	-29,1	-38,5	-27,3	
5,2	5,4	-2,0	-5,4	-1,8	-2,8	-7,0	-2,6	

## 3. Ergebnisse der Betriebe nach Hauptgruppen sowie Kreisfreien Städten und Landkreisen

Noch: 3.2. Betriebe, Personen, Arbeitsstunden, bezahlte Entgelte und Umsatz

– Veränderung zum Vormonat (in Prozent)

Kreis- Nr.	Kreisfreie Stadt Landkreis Regierungsbezirk	Betriebe	Tätige Personen	Geleistete Arbeitsstunden	
				insgesamt	je tätiger Person
87	Sächsische Schweiz	-	0,8	-3,2	-4,0
	Vorleistungsgüterproduzenten und Energie	-	0,3	-4,1	-4,4
	Investitionsgüterproduzenten	-	1,7	-3,2	-4,8
	Gebrauchsgüterproduzenten	-	1,1	-3,2	-4,3
	Verbrauchsgüterproduzenten	-	1,1	2,1	1,0
90	Weißeritzkreis	-	-	-5,3	-5,3
	Vorleistungsgüterproduzenten und Energie	-	-0,2	-5,6	-5,5
	Investitionsgüterproduzenten	-	-	-4,5	-4,5
	Gebrauchsgüterproduzenten	-	0,5	-6,9	-7,3
	Verbrauchsgüterproduzenten	-	-0,1	-1,1	-0,9
92	Kamenz	-	0,5	-3,3	-3,8
	Vorleistungsgüterproduzenten und Energie	-	0,9	-4,2	-5,0
	Investitionsgüterproduzenten	-	0,5	-2,7	-3,2
	Gebrauchsgüterproduzenten	-	0,6	-5,1	-5,7
	Verbrauchsgüterproduzenten	-	0,2	-2,7	-2,9
	<b>Regierungsbezirk Dresden</b>	-	<b>0,6</b>	<b>-6,9</b>	<b>-7,4</b>
	Vorleistungsgüterproduzenten und Energie	-0,2	0,1	-10,1	-10,2
	Investitionsgüterproduzenten	-0,3	0,3	-6,3	-6,6
	Gebrauchsgüterproduzenten	-	0,1	-5,5	-5,6
	Verbrauchsgüterproduzenten	0,9	2,4	-	-2,4

Monat Oktober 2006

Bezahlte Entgelte		Gesamtumsatz			Umsatz aus eigenen Erzeugnissen			Kreis-Nr.
insgesamt	je tätiger Person	insgesamt	darunter Ausland	je tätiger Person	zusammen	darunter Ausland	je tätiger Person	
6,1	5,3	-2,5	-9,5	-3,2	-2,5	-7,3	-3,2	87
2,0	1,7	-2,9	-8,5	-3,1	-2,9	-5,9	-3,1	
15,3	13,4	-1,9	-11,7	-3,5	-1,9	-11,7	-3,5	
3,6	2,4	-6,3	-23,6	-7,3	-6,3	-23,6	-7,3	
2,1	1,0	2,7	-3,8	1,6	2,9	-3,8	1,8	
3,6	3,6	-5,0	-13,5	-5,0	-5,2	-13,6	-5,2	90
5,1	5,3	0,7	-10,8	0,9	0,9	-10,4	1,0	
2,3	2,3	-29,4	-41,6	-29,4	-29,8	-42,1	-29,8	
1,7	1,2	-6,2	-7,7	-6,7	-6,7	-8,0	-7,1	
3,5	3,7	6,0	-19,9	6,1	6,0	-19,3	6,1	
4,2	3,6	-0,2	-3,4	-0,8	0,9	-6,8	0,4	92
5,8	4,9	-2,8	-14,2	-3,6	-3,3	-14,8	-4,1	
5,1	4,5	3,1	-0,1	2,6	3,5	0,1	3,0	
4,2	3,6	-3,4	-8,9	-4,0	-3,4	-8,9	-4,0	
1,4	1,2	-0,3	1,9	-0,5	1,7	-8,3	1,5	
2,5	2,0	0,3	-2,1	-0,3	2,4	-2,0	1,8	
5,4	5,3	-4,3	-5,6	-4,4	-0,9	-5,6	-1,0	
-2,3	-2,6	9,6	5,8	9,2	10,6	7,0	10,3	
2,2	2,1	-16,5	-2,7	-16,6	-16,5	-2,6	-16,6	
4,9	2,4	1,2	-6,0	-1,2	2,2	-10,5	-0,2	

## 3. Ergebnisse der Betriebe nach Hauptgruppen sowie Kreisfreien Städten und Landkreisen

Noch: 3.2. Betriebe, Personen, Arbeitsstunden, bezahlte Entgelte und Umsatz

– Veränderung zum Vormonat (in Prozent)

Kreis-Nr.	Kreisfreie Stadt Landkreis Regierungsbezirk	Betriebe	Tätige Personen	Geleistete Arbeitsstunden	
				insgesamt	je tätiger Person
65	Leipzig, Stadt	-	-1,7	-6,3	-4,6
	Vorleistungsgüterproduzenten und Energie	-	-	-4,2	-4,2
	Investitionsgüterproduzenten	-	-3,7	-8,0	-4,5
	Gebrauchsgüterproduzenten	-	-0,3	-8,7	-8,4
	Verbrauchsgüterproduzenten	-	1,2	-3,6	-4,7
74	Delitzsch	1,2	2,1	-1,5	-3,4
	Vorleistungsgüterproduzenten und Energie	-	0,1	-1,1	-1,2
	Investitionsgüterproduzenten	4,2	5,8	-1,7	-7,2
	Gebrauchsgüterproduzenten	-	.	.	.
	Verbrauchsgüterproduzenten	-	.	.	.
75	Döbeln	-	-0,7	-2,9	-2,2
	Vorleistungsgüterproduzenten und Energie	-	-0,4	-1,8	-1,4
	Investitionsgüterproduzenten	-	-0,4	-2,4	-2,1
	Gebrauchsgüterproduzenten	-	1,7	-7,7	-9,3
	Verbrauchsgüterproduzenten	-	-2,2	-4,9	-2,8
79	Leipziger Land	-	0,2	-2,6	-2,9
	Vorleistungsgüterproduzenten und Energie	-	0,0	-3,1	-3,1
	Investitionsgüterproduzenten	-	0,1	-3,4	-3,5
	Gebrauchsgüterproduzenten	-	-	8,1	8,1
	Verbrauchsgüterproduzenten	-	1,0	-3,9	-4,8
83	Muldentalkreis	-	1,3	-0,6	-1,9
	Vorleistungsgüterproduzenten und Energie	-	2,5	1,3	-1,2
	Investitionsgüterproduzenten	-	0,9	-2,9	-3,8
	Gebrauchsgüterproduzenten	-	.	.	.
	Verbrauchsgüterproduzenten	-	.	.	.
89	Torgau-Oschatz	-	0,8	-0,5	-1,3
	Vorleistungsgüterproduzenten und Energie	-	0,2	-0,9	-1,1
	Investitionsgüterproduzenten	-	0,7	3,3	2,6
	Gebrauchsgüterproduzenten	-	.	.	.
	Verbrauchsgüterproduzenten	-	.	.	.
	<b>Regierungsbezirk Leipzig</b>	<b>0,2</b>	<b>-0,2</b>	<b>-3,4</b>	<b>-3,2</b>
	Vorleistungsgüterproduzenten und Energie	-	0,4	-1,8	-2,2
	Investitionsgüterproduzenten	0,5	-1,2	-5,2	-4,1
	Gebrauchsgüterproduzenten	-	3,0	-2,7	-5,6
	Verbrauchsgüterproduzenten	-	0,2	-2,9	-3,0



Monat Oktober 2006

Bezahlte Entgelte		Gesamtumsatz			Umsatz aus eigenen Erzeugnissen			Kreis-Nr.
insgesamt	je tätiger Person	insgesamt	darunter Ausland	je tätiger Person	zusammen	darunter Ausland	je tätiger Person	
0,8	2,6	-16,1	-4,9	-14,7	-17,0	-4,5	-15,6	65
2,6	2,6	-8,2	16,7	-8,2	-8,4	17,5	-8,4	
0,7	4,5	-19,1	-6,2	-16,0	-19,9	-5,7	-16,8	
-0,3	0,0	-6,4	-64,8	-6,1	-6,4	-64,8	-6,1	
-0,9	-2,0	-2,1	-9,0	-3,3	-4,8	-9,0	-5,9	
0,0	-2,1	3,0	4,8	0,9	1,1	2,9	-1,0	74
-3,5	-3,6	7,0	17,3	6,9	5,0	17,4	5,0	
2,4	-3,3	-4,1	-18,4	-9,4	-6,7	-25,1	-11,8	
.	.	.	.	.	.	.	.	
.	.	.	.	.	.	.	.	
1,9	2,7	-4,3	2,4	-3,6	-4,5	4,2	-3,8	75
4,3	4,7	-7,9	11,2	-7,5	-7,9	11,9	-7,5	
1,0	1,4	-5,2	1,7	-4,8	-5,5	1,8	-5,1	
2,1	0,4	-0,6	-22,5	-2,3	-0,6	-22,5	-2,3	
1,2	3,4	0,0	-3,8	2,2	1,5	3,6	3,7	
25,9	25,6	-5,6	1,7	-5,8	-5,9	0,0	-6,1	79
43,7	43,8	-2,0	2,6	-1,9	-2,6	0,9	-2,6	
6,5	6,3	-23,7	-12,0	-23,8	-23,0	-12,0	-23,1	
5,5	5,5	-2,5	-17,7	-2,5	-1,8	-17,5	-1,8	
1,0	0,0	-2,2	-23,8	-3,1	-2,3	-36,7	-3,3	
5,1	3,7	-0,3	-0,1	-1,6	0,8	1,2	-0,5	83
6,7	4,1	3,5	16,3	0,9	3,6	15,2	1,1	
3,4	2,5	-3,3	-10,6	-4,2	0,6	-7,3	-0,2	
.	.	.	.	.	.	.	.	
.	.	.	.	.	.	.	.	
3,2	2,4	4,5	-1,3	3,7	5,9	1,6	5,0	89
3,6	3,4	3,9	0,4	3,7	5,6	3,8	5,4	
2,8	2,1	1,0	-5,3	0,3	0,1	-3,0	-0,6	
.	.	.	.	.	.	.	.	
.	.	.	.	.	.	.	.	
4,3	4,5	-9,2	-2,7	-9,0	-9,9	-2,5	-9,8	
9,8	9,3	-0,1	8,5	-0,5	-0,5	8,3	-1,0	
1,6	2,8	-16,4	-6,3	-15,4	-17,0	-5,9	-16,0	
3,6	0,6	0,6	-30,0	-2,4	0,3	-29,9	-2,6	
0,7	0,6	-1,9	-7,1	-2,1	-3,0	-5,2	-3,2	

### 3. Ergebnisse der Betriebe nach Kreisfreien Städten und Landkreisen

#### 3.3. Betriebe, Gesamtumsatz, Umsatz mit der Eurozone und Exportquote

Monat Oktober 2006

Kreis- Nr.	Kreisfreie Stadt Landkreis Regierungsbezirk Land	Be- triebe	Gesamtumsatz			Ex- port- quote
			insgesamt	darunter Auslandsumsatz		
				zusammen	darunter Eurozone	
			1 000 €			
61	Chemnitz, Stadt	158	235 206	60 247	21 196	25,6
66	Plauen, Stadt	52	67 199	20 228	6 533	30,1
67	Zwickau, Stadt	60	432 686	257 494	95 534	59,5
71	Annaberg	92	72 908	23 832	11 499	32,7
73	Chemnitzer Land	109	127 835	34 487	26 427	27,0
77	Freiberg	142	204 603	79 380	20 290	38,8
78	Vogtlandkreis	183	149 815	37 889	19 736	25,3
81	Mittlerer Erzgebirgskreis	98	47 498	10 201	7 286	21,5
82	Mittweida	125	114 620	19 134	8 894	16,7
88	Stollberg	90	79 389	12 407	6 733	15,6
91	Aue-Schwarzenberg	102	101 071	31 249	17 974	30,9
93	Zwickauer Land	68	64 924	15 179	10 402	23,4
Regierungsbezirk Chemnitz		1 279	1 697 755	601 727	252 506	35,4
62	Dresden, Stadt	236	655 790	268 480	81 260	40,9
63	Görlitz, Stadt	24	50 875	22 444	.	44,1
64	Hoyerswerda, Stadt	15	8 422	600	.	7,1
72	Bautzen	112	116 885	22 988	10 396	19,7
80	Meißen	104	155 010	69 086	22 408	44,6
84	Niederschlesischer Oberlausitzkreis	59	57 248	11 046	7 528	19,3
85	Riesa-Großenhain	74	215 769	62 448	25 801	28,9
86	Löbau-Zittau	98	63 070	11 551	8 311	18,3
87	Sächsische Schweiz	83	81 047	19 432	7 568	24,0
90	Weißeritzkreis	77	72 091	21 036	6 622	29,2
92	Kamenz	149	349 020	49 930	32 201	14,3
Regierungsbezirk Dresden		1 031	1 825 227	559 040	204 754	30,6
65	Leipzig, Stadt	166	460 587	219 409	118 221	47,6
74	Delitzsch	86	117 847	22 766	15 000	19,3
75	Döbeln	81	104 445	25 255	21 087	24,2
79	Leipziger Land	79	107 385	39 518	6 013	36,8
83	Muldentalkreis	103	76 959	17 958	7 975	23,3
89	Torgau-Oschatz	63	58 333	10 881	4 352	18,7
Regierungsbezirk Leipzig		578	925 556	335 787	172 648	36,3
Sachsen		2 888	4 448 538	1 496 554	629 907	33,6

## 3. Ergebnisse der Betriebe nach Kreisfreien Städten und Landkreisen

Monat Oktober 2006

## 3.4. Betriebe, Gesamtumsatz, Umsatz mit der Eurozone, Exportquote – Veränderung zum Vormonat (in Prozent)

Kreis- Nr.	Kreisfreie Stadt Landkreis Regierungsbezirk Land	Be- triebe	Gesamtumsatz			Ex- port- quote
			insgesamt	darunter Auslandsumsatz		
				zusammen	darunter Eurozone	
61	Chemnitz, Stadt	-	-5,9	-9,7	-18,0	-4,0
66	Plauen, Stadt	-	11,7	42,7	-10,8	27,8
67	Zwickau, Stadt	-1,6	-15,5	-16,3	-0,1	-0,9
71	Annaberg	-	-2,7	0,0	-1,9	2,8
73	Chemnitzer Land	-	-10,9	-26,5	-11,4	-17,5
77	Freiberg	-	3,7	4,0	26,5	0,4
78	Vogtlandkreis	-	-2,7	-15,0	-12,1	-12,6
81	Mittlerer Erzgebirgskreis	-	-14,0	0,8	1,7	17,3
82	Mittweida	-	-3,0	2,4	3,4	5,6
88	Stollberg	-	-1,3	-9,8	-12,7	-8,6
91	Aue-Schwarzenberg	-1,0	4,1	-0,5	9,3	-4,4
93	Zwickauer Land	-	-3,2	1,4	6,3	4,8
	Regierungsbezirk Chemnitz	-0,2	-6,2	-10,0	-2,3	-4,1
62	Dresden, Stadt	-	-2,0	-6,3	12,8	-4,3
63	Görlitz, Stadt	-	14,2	27,9	.	11,9
64	Hoyerswerda, Stadt	-	6,3	7,5	.	1,2
72	Bautzen	-	3,7	5,5	12,9	1,7
80	Meißen	-	13,8	20,1	4,1	5,5
84	Niederschlesischer Oberlausitzkreis	-	-7,1	-7,8	-0,2	-0,7
85	Riesa-Großenhain	-	1,5	-3,7	-3,7	-5,1
86	Löbau-Zittau	-	-5,2	-9,5	-5,7	-4,5
87	Sächsische Schweiz	-	-2,5	-9,5	-13,0	-7,2
90	Weißeritzkreis	-	-5,0	-13,5	-21,3	-8,9
92	Kamenz	-	-0,2	-3,4	-3,6	-3,2
	Regierungsbezirk Dresden	-	0,3	-2,1	2,6	-2,3
65	Leipzig, Stadt	-	-16,1	-4,9	0,1	13,4
74	Delitzsch	1,2	3,0	4,8	7,9	1,7
75	Döbeln	-	-4,3	2,4	1,4	7,0
79	Leipziger Land	-	-5,6	1,7	-5,3	7,7
83	Muldentalkreis	-	-0,3	-0,1	-12,1	0,2
89	Torgau-Oschatz	-	4,5	-1,3	-12,9	-5,5
	Regierungsbezirk Leipzig	0,2	-9,2	-2,7	-0,3	7,2
	Sachsen	0,0	-4,3	-5,6	-0,2	-1,3

## 4. Ergebnisse der fachlichen Betriebsteile nach Wirtschaftszweigen

Monat Oktober 2006

## 4.1. Fachliche Betriebsteile, tätige Personen und Umsatz

WZ 2003	Wirtschaftszweig Hauptgruppe	Fachliche Betriebs- teile	Tätige Personen	Umsatz	
				insgesamt	darunter Ausland
				1 000 €	
10	Kohlenbergbau, Torfgewinnung	2	.	.	.
CA	Kohlenbergbau, Torfgewinnung, Gew. v. Erdöl, Erdgas usw.	2	.	.	.
14	Gew. v. Steinen u. Erden, sonst. Bergbau	101	.	.	.
CB	Erzbergbau, Gew. v. Steinen u. Erden, sonst. Bergbau	101	.	.	.
C	Bergbau u. Gewinnung v. Steinen u. Erden	103	3 248	56 457	1 662
15	Ernährungsgewerbe	456	.	.	.
16	Tabakverarbeitung	1	.	.	.
DA	Ernährungsgewerbe u. Tabakverarbeitung	457	23 639	494 596	22 630
17	Textilgewerbe	156	9 557	80 673	28 148
18	Bekleidungsgewerbe	38	1 514	17 270	2 533
DB	Textil- u. Bekleidungsgewerbe	194	11 071	97 943	30 682
DC	Ledergewerbe	12	.	.	.
DD	Holzgewerbe (oh. H. v. Möbeln)	90	4 066	72 426	19 562
21	Papiergewerbe	85	5 680	112 869	40 520
22	Verlags- u. Druckgew., Vervielf. bespielter Tonträger usw.	119	7 224	97 948	13 667
DE	Papier-, Verlags- u. Druckgewerbe	204	12 904	210 816	54 186
DF	Kokerei, Mineralölverarb., H. u. Verarb. v. Spalt-, Brutstoffen	2	.	.	.
DG	H. v. chemischen Erzeugnissen	104	9 717	222 984	137 178
DH	H. v. Gummi- u. Kunststoffwaren	178	10 042	123 769	26 787
DI	Glasgewerbe, H. v. Keramik, Verarb. v. Steinen u. Erden	248	11 096	149 255	25 261
27	Metallerzeugung u. -bearbeitung	94	8 917	232 952	61 038
28	H. v. Metallerzeugnissen	592	29 923	295 766	46 601
DJ	Metallerzeugung u. -bearbeitung, H. v. Metallerzeugnissen	686	38 840	528 718	107 639
DK	Maschinenbau	563	36 155	507 380	173 520
30	H. v. Büromaschinen, DV-Geräten u. -Einrichtungen	14	837	11 411	.
31	H. v. Geräten der Elektrizitätserzeugung, -verteilung u. Ä.	202	12 860	170 370	37 956
32	Rundfunk- u. Nachrichtentechnik	68	12 883	292 285	.
33	Medizin-, Mess-, Steuer-, Regelungstechnik, Optik, H. v. Uhren	159	6 231	66 179	24 465
DL	H. v. Büromaschinen; Elektrotechnik, Feinmechanik, Optik	443	32 811	540 246	243 553
34	H. v. Kraftwagen u. Kraftwagenteilen	126	23 797	957 558	535 743
35	Sonstiger Fahrzeugbau	32	5 657	93 612	39 966
DM	Fahrzeugbau	158	29 454	1 051 170	575 708
36	H. v. Möbeln, Schmuck, Musikinstr., Sportgeräten, Spielw.	138	7 089	85 626	14 057
37	Recycling	26	910	17 891	3 947
DN	H. v. Möbeln, Schmuck, Musikinstr., Sportg., Spielw.; Recycl.	164	7 999	103 517	18 004
D	Verarbeitendes Gewerbe	3 503	228 685	4 113 442	1 440 254
A+EN	Vorleistungsgüterproduzenten und Energie	1 566	96 057	1 563 214	546 204
B	Investitionsgüterproduzenten	1 131	84 999	1 782 156	789 430
GG	Gebrauchsgüterproduzenten	146	8 422	114 205	26 513
VG	Verbrauchsgüterproduzenten	763	42 455	710 324	79 769
	<b>Insgesamt</b>	<b>3 606</b>	<b>231 933</b>	<b>4 169 899</b>	<b>1 441 916</b>

## 4. Ergebnisse der fachlichen Betriebsteile nach Wirtschaftszweigen

Monat Oktober 2006

## 4.2. Fachliche Betriebsteile, tätige Personen und Umsatz – Veränderung zum Vormonat (in Prozent)

WZ 2003	Wirtschaftszweig Hauptgruppe	Fachliche Betriebs- teile	Tätige Personen	Umsatz	
				insgesamt	darunter Ausland
10	Kohlenbergbau, Torfgewinnung	-	.	.	.
CA	Kohlenbergbau, Torfgewinnung, Gew. v. Erdöl, Erdgas usw.	-	.	.	.
14	Gew. v. Steinen u. Erden, sonst. Bergbau	-	.	.	.
CB	Erzbergbau, Gew. v. Steinen u. Erden, sonst. Bergbau	-	.	.	.
C	Bergbau u. Gewinnung v. Steinen u. Erden	-	-0,9	-2,3	-23,6
15	Ernährungsgewerbe	-	.	.	.
16	Tabakverarbeitung	-	.	.	.
DA	Ernährungsgewerbe u. Tabakverarbeitung	-	0,2	2,8	2,0
17	Textilgewerbe	-	0,4	-1,3	3,9
18	Bekleidungsgewerbe	-	-1,0	15,9	16,0
DB	Textil- u. Bekleidungsgewerbe	-	0,2	1,3	4,8
DC	Ledergewerbe	-7,7	.	.	.
DD	Holzgewerbe (oh. H. v. Möbeln)	1,1	0,6	1,3	-10,8
21	Papiergewerbe	-	0,2	0,3	4,7
22	Verlags- u. Druckgew., Vervielf. bespielter Tonträger usw.	-	1,2	-1,9	-3,2
DE	Papier-, Verlags- u. Druckgewerbe	-	0,8	-0,7	2,6
DF	Kokerei, Mineralölverarb., H. u. Verarb. v. Spalt-, Brutstoffen	-	.	.	.
DG	H. v. chemischen Erzeugnissen	1,0	3,4	-0,9	-2,4
DH	H. v. Gummi- u. Kunststoffwaren	-	-0,2	-3,2	-4,8
DI	Glasgewerbe, H. v. Keramik, Verarb. v. Steinen u. Erden	-	-0,5	1,2	-1,7
27	Metallerzeugung u. -bearbeitung	-	1,1	2,9	-3,1
28	H. v. Metallerzeugnissen	-	0,8	-4,0	-6,6
DJ	Metallerzeugung u. -bearbeitung, H. v. Metallerzeugnissen	-	0,8	-1,1	-4,6
DK	Maschinenbau	-0,5	0,7	8,6	1,4
30	H. v. Büromaschinen, DV-Geräten u. -Einrichtungen	-	-0,1	44,3	.
31	H. v. Geräten der Elektrizitätserzeugung, -verteilung u. Ä.	-1,5	-1,3	-7,2	4,9
32	Rundfunk- u. Nachrichtentechnik	-1,4	-1,9	-10,1	.
33	Medizin-, Mess-, Steuer-, Regelungstechnik, Optik, H. v. Uhren	1,3	0,0	1,6	2,4
DL	H. v. Büromaschinen; Elektrotechnik, Feinmechanik, Optik	-0,4	-1,3	-7,1	-5,2
34	H. v. Kraftwagen u. Kraftwagenteilen	1,6	0,0	-14,8	-13,0
35	Sonstiger Fahrzeugbau	-	2,1	26,6	54,1
DM	Fahrzeugbau	1,3	0,4	-12,3	-10,3
36	H. v. Möbeln, Schmuck, Musikinstr., Sportgeräten, Spielw.	-	1,1	-17,7	-9,6
37	Recycling	-	-0,7	2,0	13,3
DN	H. v. Möbeln, Schmuck, Musikinstr., Sportg., Spielw.; Recycl.	-	0,9	-14,8	-5,4
D	Verarbeitendes Gewerbe	-0,1	0,3	-3,8	-5,7
A+EN	Vorleistungsgüterproduzenten und Energie	-	0,0	-1,8	-3,0
B	Investitionsgüterproduzenten	-0,4	0,1	-6,7	-7,6
GG	Gebrauchsgüterproduzenten	1,4	2,2	-14,3	-4,6
VG	Verbrauchsgüterproduzenten	-	1,0	1,6	-5,2
	<b>Insgesamt</b>	<b>-0,1</b>	<b>0,3</b>	<b>-3,8</b>	<b>-5,8</b>

## 4. Ergebnisse der fachlichen Betriebsteile nach Wirtschaftszweigen

Monat Oktober 2006

## 4.3. Fachliche Betriebsteile, tätige Personen und Umsatz – Veränderung zum Vorjahresmonat (in Prozent)

WZ 2003	Wirtschaftszweig Hauptgruppe	Fachliche Betriebs- teile	Tätige Personen	Umsatz	
				insgesamt	darunter Ausland
10	Kohlenbergbau, Torfgewinnung	-	.	.	.
CA	Kohlenbergbau, Torfgewinnung, Gew. v. Erdöl, Erdgas usw.	-	.	.	.
14	Gew. v. Steinen u. Erden, sonst. Bergbau	-1,0	.	.	.
CB	Erzbergbau, Gew. v. Steinen u. Erden, sonst. Bergbau	-1,0	.	.	.
C	Bergbau u. Gewinnung v. Steinen u. Erden	-1,0	-3,0	6,5	17,4
15	Ernährungsgewerbe	-3,2	.	.	.
16	Tabakverarbeitung	-	.	.	.
DA	Ernährungsgewerbe u. Tabakverarbeitung	-3,2	-0,8	5,8	21,8
17	Textilgewerbe	-7,7	-4,0	7,8	29,5
18	Bekleidungsgewerbe	-9,5	-5,4	25,0	19,5
DB	Textil- u. Bekleidungsgewerbe	-8,1	-4,2	10,5	28,6
DC	Ledergewerbe	-20,0	.	.	.
DD	Holzgewerbe (oh. H. v. Möbeln)	-2,2	2,7	-0,4	12,6
21	Papiergewerbe	-1,2	1,4	13,6	19,2
22	Verlags- u. Druckgew., Vervielf. bespielter Tonträger usw.	5,3	4,0	7,1	5,1
DE	Papier-, Verlags- u. Druckgewerbe	2,5	2,9	10,5	15,3
DF	Kokerei, Mineralölverarb., H. u. Verarb. v. Spalt-, Brutstoffen	-	.	.	.
DG	H. v. chemischen Erzeugnissen	-1,0	3,3	29,1	53,7
DH	H. v. Gummi- u. Kunststoffwaren	-2,2	7,2	29,1	28,7
DI	Glasgewerbe, H. v. Keramik, Verarb. v. Steinen u. Erden	-0,4	-0,5	18,0	29,7
27	Metallerzeugung u. -bearbeitung	11,9	8,1	34,8	30,7
28	H. v. Metallerzeugnissen	-1,3	3,2	7,5	2,5
DJ	Metallerzeugung u. -bearbeitung, H. v. Metallerzeugnissen	0,3	4,3	18,1	16,8
DK	Maschinenbau	1,8	4,8	33,4	11,3
30	H. v. Büromaschinen, DV-Geräten u. -Einrichtungen	-6,7	8,6	121,5	.
31	H. v. Geräten der Elektrizitätserzeugung, -verteilung u. Ä.	-2,4	2,0	27,8	5,5
32	Rundfunk- u. Nachrichtentechnik	-4,2	-8,3	18,8	.
33	Medizin-, Mess-, Steuer-, Regelungstechnik, Optik, H. v. Uhren	-1,2	2,5	24,5	23,9
DL	H. v. Büromaschinen; Elektrotechnik, Feinmechanik, Optik	-2,4	-2,1	23,4	31,2
34	H. v. Kraftwagen u. Kraftwagenteilen	1,6	0,3	-1,7	0,1
35	Sonstiger Fahrzeugbau	3,2	6,0	-5,9	73,6
DM	Fahrzeugbau	1,9	1,3	-2,1	3,2
36	H. v. Möbeln, Schmuck, Musikinstr., Sportgeräten, Spielw.	-2,8	3,7	0,8	-4,2
37	Recycling	-	12,8	29,2	82,8
DN	H. v. Möbeln, Schmuck, Musikinstr., Sportg., Spielw.; Recycl.	-2,4	4,6	4,8	6,9
D	Verarbeitendes Gewerbe	-1,1	1,8	12,3	15,1
A+EN	Vorleistungsgüterproduzenten und Energie	-	2,0	22,4	32,2
B	Investitionsgüterproduzenten	-0,9	2,1	7,0	4,6
GG	Gebrauchsgüterproduzenten	0,7	5,2	7,4	13,6
VG	Verbrauchsgüterproduzenten	-3,8	-0,4	6,2	30,9
	<b>Insgesamt</b>	<b>-1,1</b>	<b>1,7</b>	<b>12,2</b>	<b>15,1</b>

# 5. Ergebnisse der Betriebe nach Hauptgruppen und Beschäftigtengrößenklassen<sup>1)</sup>

## Betriebe, tätige Personen und Gesamtumsatz

Monat Oktober 2006

Hauptgruppe	Betriebe insgesamt	Davon Betriebe mit ... tätigen Personen					
		unter 50	50 - 99	100 - 249	250 - 499	500 - 999	1 000 u. mehr

### Betriebe

A + EN	1 268	752	290	173	31	18	4
B	903	510	196	143	36	14	4
GG	116	62	29	22	3	-	-
VG	601	341	143	89	24	4	-
<b>Insgesamt</b>	<b>2 888</b>	<b>1 665</b>	<b>658</b>	<b>427</b>	<b>94</b>	<b>36</b>	<b>8</b>

### Tätige Personen

A + EN	99 132	19 989	21 137	26 694	10 667	12 087	8 558
B	86 153	15 479	14 411	22 137	11 612	10 292	12 222
GG	8 816	2 063	2 214	3 573	966	-	-
VG	43 875	10 368	10 237	13 141	7 952	2 177	-
<b>Insgesamt</b>	<b>237 976</b>	<b>47 899</b>	<b>47 999</b>	<b>65 545</b>	<b>31 197</b>	<b>24 556</b>	<b>20 780</b>

### Gesamtumsatz (in 1 000 €)<sup>2)</sup>

A + EN	1 693 142	251 547	296 398	430 452	263 509	269 512	181 723
B	1 836 348	151 036	183 536	283 960	317 992	259 944	639 880
GG	121 436	18 061	26 264	48 113	28 998	-	-
VG	797 612	86 217	176 512	225 152	183 466	126 265	-
<b>Insgesamt</b>	<b>4 448 538</b>	<b>506 861</b>	<b>682 711</b>	<b>987 677</b>	<b>793 965</b>	<b>655 722</b>	<b>821 604</b>

1) Die Größenklassen werden zu Beginn des Jahres festgelegt und bleiben bis zum Jahresende erhalten.

2) Abweichungen zu 'Betriebe insgesamt' entstehen durch Runden in unterschiedlichen Aggregationsstufen.

Abkürzungen :  
 A - Vorleistungsgüterproduzenten  
 B - Investitionsgüterproduzenten  
 GG - Gebrauchsgüterproduzenten  
 VG - Verbrauchsgüterproduzenten  
 EN - Energie (ohne Energie- und Wasserversorgung)

**Zuordnung der Klassen (Viersteller) der WZ 2003 zu den Hauptgruppen**

Klasse	Haupt- gruppe	Klasse	Haupt- gruppe	Klasse	Haupt- gruppe	Klasse	Haupt- gruppe	Klasse	Haupt- gruppe
10.10	EN	17.13	A	22.32	VG	26.65	A	29.53	B
10.20	EN	17.14	A	22.33	VG	26.66	A	29.54	B
10.30	EN	17.15	A	23.10	EN	26.70	A	29.55	B
11.10	EN	17.16	A	23.20	EN	26.81	A	29.56	B
11.20	EN	17.17	A	23.30	EN	26.82	A	29.60	B
12.00	EN	17.21	A	24.11	A	27.10	A	29.71	GG
13.10	A	17.22	A	24.12	A	27.21	A	29.72	GG
13.20	A	17.23	A	24.13	A	27.22	A	30.01	B
14.11	A	17.24	A	24.14	A	27.31	A	30.02	B
14.12	A	17.25	A	24.15	A	27.32	A	31.10	B
14.13	A	17.30	A	24.16	A	27.33	A	31.20	A
14.21	A	17.40	VG	24.17	A	27.34	A	31.30	A
14.22	A	17.51	VG	24.20	A	27.41	A	31.40	A
14.30	A	17.52	VG	24.30	A	27.42	A	31.50	A
14.40	A	17.53	VG	24.41	VG	27.43	A	31.61	A
14.50	A	17.54	VG	24.42	VG	27.44	A	31.62	A
15.11	VG	17.60	A	24.51	VG	27.45	A	32.10	A
15.12	VG	17.71	VG	24.52	VG	27.51	A	32.20	B
15.13	VG	17.72	VG	24.61	A	27.52	A	32.30	GG
15.20	VG	18.10	VG	24.62	A	27.53	A	33.10	B
15.31	VG	18.21	VG	24.63	A	27.54	A	33.20	B
15.32	VG	18.22	VG	24.64	A	28.11	B	33.30	B
15.33	VG	18.23	VG	24.65	A	28.12	B	33.40	GG
15.41	VG	18.24	VG	24.66	A	28.21	B	33.50	GG
15.42	VG	18.30	VG	24.70	A	28.22	B	34.10	B
15.43	VG	19.10	VG	25.11	A	28.30	B	34.20	B
15.51	VG	19.20	VG	25.12	A	28.40	A	34.30	B
15.52	VG	19.30	VG	25.13	A	28.51	A	35.11	B
15.61	A	20.10	A	25.21	A	28.52	A	35.12	B
15.62	A	20.20	A	25.22	A	28.61	A	35.20	B
15.71	A	20.30	A	25.23	A	28.62	A	35.30	B
15.72	A	20.40	A	25.24	A	28.63	A	35.41	GG
15.81	VG	20.51	A	26.11	A	28.71	A	35.42	GG
15.82	VG	20.52	A	26.12	A	28.72	A	35.43	GG
15.83	VG	21.11	A	26.13	A	28.73	A	35.50	GG
15.84	VG	21.12	A	26.14	A	28.74	A	36.11	GG
15.85	VG	21.21	A	26.15	A	28.75	A	36.12	GG
15.86	VG	21.22	A	26.21	A	29.11	B	36.13	GG
15.87	VG	21.23	A	26.22	A	29.12	B	36.14	GG
15.88	VG	21.24	A	26.23	A	29.13	B	36.15	GG
15.89	VG	21.25	A	26.24	A	29.14	B	36.21	GG
15.91	VG	22.11	VG	26.25	A	29.21	B	36.22	GG
15.92	VG	22.12	VG	26.26	A	29.22	B	36.30	GG
15.93	VG	22.13	VG	26.30	A	29.23	B	36.40	VG
15.94	VG	22.14	VG	26.40	A	29.24	B	36.50	VG
15.95	VG	22.15	VG	26.51	A	29.31	B	36.61	VG
15.96	VG	22.21	VG	26.52	A	29.32	B	36.62	VG
15.97	VG	22.22	VG	26.53	A	29.41	B	36.63	VG
15.98	VG	22.23	VG	26.61	A	29.42	B	37.10	A
16.00	VG	22.24	VG	26.62	A	29.43	B	37.20	A
17.11	A	22.25	VG	26.63	A	29.51	B		
17.12	A	22.31	VG	26.64	A	29.52	B		

**Hauptgruppen :**

A - Vorleistungsgüterproduzenten

GG - Gebrauchsgüterproduzenten

EN - Energie (ohne Energie- u. Wasserversorgung)

B - Investitionsgüterproduzenten

VG - Verbrauchsgüterproduzenten



## Verteilung der WZ 2003-Positionen über die Kategorien der aggregierten Klassifikation (Hauptgruppen)

WZ 2003	Wirtschaftszweig	Hauptgruppe	WZ 2003	Wirtschaftszweig	Hauptgruppe
13	Erzbergbau	A	32.2	H. v. Geräten u. Einrichtungen der Telekommunikationstechnik	B
14	Gewinnung v. Steinen u. Erden, sonst. Bergbau	A	33.1	H. v. medizinischen Geräten u. orthopädischen Erzeugnissen	B
15.6	Mahl- u. Schäl- u. Mühlen, H. v. Stärke u. Stärkeerzeugnissen	A	33.2	H. v. Mess-, Kontroll-, Navigations- u. ä. Instrumenten u. Vorrichtungen	B
15.7	H. v. Futtermitteln	A	33.3	H. v. industriellen Prozesssteuerungseinrichtungen	B
17.1	Spinnstoffaufbereitung u. Spinnerei	A	34	H. v. Kraftwagen u. Kraftwagenteilen	B
17.2	Weberei	A	35.1	Schiff- u. Bootsbau	B
17.3	Textilveredlung	A	35.2	Bahnindustrie	B
17.6	H. v. gewirktem u. gestricktem Stoff	A	35.3	Luft- u. Raumfahrzeugbau	B
20	Holzgewerbe (ohne H. v. Möbeln)	A	29.7	H. v. Haushaltsgeräten, a. n. g.	GG
21	Papiergewerbe	A	32.3	H. v. Rundfunkgeräten sowie phono- u. videoteknischen Geräten	GG
24.1	H. v. chemischen Grundstoffen	A	33.4	H. v. optischen u. fotografischen Geräten	GG
24.2	H. v. Schädlingsbekämpfungsmitteln, Pflanzenschutz- u. Desinfektionsmitteln	A	33.5	H. v. Uhren	GG
24.3	H. v. Anstrichmitteln, Druckfarben u. Kitt	A	35.4	H. v. Kraftfahrzeugen, Fahrrädern u. Behindertenfahrzeugen	GG
24.6	H. v. sonst. chemischen Erzeugnissen	A	35.5	Fahrzeugbau, a. n. g.	GG
24.7	H. v. Chemiefasern	A	36.1	H. v. Möbeln	GG
25	H. v. Gummi- u. Kunststoffwaren	A	36.2	H. v. Schmuck u. ä. Erzeugnissen	GG
26	Glasgewerbe, H. v. Keramik, Verarbeitung v. Steinen u. Erden	A	36.3	H. v. Musikinstrumenten	GG
27	Metallerzeugung u. -bearbeitung	A	15.1	Schlachten u. Fleischverarbeitung	VG
28.4	H. v. Schmiede-, Press-, Zieh-, Stanzteilen, gewalzten Ringen u. pulvermetallurg. Erzeugn.	A	15.2	Fischverarbeitung	VG
28.5	Oberflächenveredlung u. Wärmebehandlung; Mechanik, a. n. g.	A	15.3	Obst- u. Gemüseverarbeitung	VG
28.6	H. v. Schneidwaren, Werkzeugen, Schlössern u. Beschlägen aus unedlen Metallen	A	15.4	H. v. pflanzlichen u. tierischen Ölen u. Fetten	VG
28.7	H. v. sonst. Metallwaren	A	15.5	Milchverarbeitung	VG
31.2	H. v. Elektrizitätsverteilungs- u. -schalteinrichtungen	A	15.8	Sonst. Ernährungsgewerbe (ohne Getränkeherstellung)	VG
31.3	H. v. isolierten Elektrokabeln, -leitungen, -drähten	A	15.9	H. v. Getränken	VG
31.4	H. v. Akkumulatoren u. Batterien	A	16	Tabakverarbeitung	VG
31.5	H. v. elektrischen Lampen u. Leuchten	A	17.4	H. v. konfektionierten Textilwaren (oh. Bekleidung)	VG
31.6	H. v. elektrischen Ausrüstungen, a. n. g.	A	17.5	Sonst. Textilgewerbe (oh. H. v. Maschenware)	VG
32.1	H. v. elektronischen Bauelementen	A	17.7	H. v. gewirkten u. gestrickten Fertigerzeugnissen	VG
37	Recycling	A	18	Bekleidungsgewerbe	VG
28.1	Stahl- u. Leichtmetallbau	B	19	Ledergewerbe	VG
28.2	H. v. Metallbehältern mit Fassungsvermögen v. mehr als 300 l; H. v. Heizkörpern u. -kesseln für Zentralheizungen	B	22	Verlags-, Druckgewerbe, Vervielfältigung v. bespielten Ton-, Bild- u. Datenträgern	VG
28.3	H. v. Dampfkesseln (oh. Zentralheizungskessel)	B	24.4	H. v. pharmazeutischen Erzeugnissen	VG
29.1	H. v. Maschinen für die Erzeugung u. Nutzung v. mechanischer Energie (ohne Motoren für Luft- u. Straßenfahrzeuge)	B	24.5	H. v. Seifen, Wasch-, Reinigungs- u. Körperpflegemitteln sowie von Duftstoffen	VG
29.2	H. v. sonst. nicht wirtschaftszweigspezifischen Maschinen	B	36.4	H. v. Sportgeräten	VG
29.3	H. v. land- u. forstwirtschaftlichen Maschinen	B	36.5	H. v. Spielwaren	VG
29.4	H. v. Werkzeugmaschinen	B	36.6	H. v. sonst. Erzeugnissen	VG
29.5	H. v. Maschinen für sonst. bestimmte Wirtschaftszweige	B	10	Kohlenbergbau, Torfgewinnung	EN
29.6	H. v. Waffen u. Munition	B	11	Gewinnung v. Erdöl u. Erdgas, Erbringung damit verbundener Dienstleistungen	EN
30	H. v. Büromaschinen, DV-Geräten, -Einrichtungen	B	12	Bergbau auf Uran- u. Thoriumerze	EN
31.1	H. v. Elektromotoren, Generatoren, Transformatoren	B	23	Kokerei, Mineralölverarbeitung, H. u. Verarbeitung v. Spalt- u. Brutstoffen	EN

Hauptgruppen :

A - Vorleistungsgüterproduzenten    GG - Gebrauchsgüterproduzenten    EN - Energie (ohne Energie- u. Wasserversorgung)  
 B - Investitionsgüterproduzenten    VG - Verbrauchsgüterproduzenten

## Erläuterungen

In der vorliegenden Veröffentlichung werden die statistischen Ergebnisse aus den monatlichen Erhebungen für Betriebe (einschließlich Einbetriebsunternehmen) des Verarbeitenden Gewerbes sowie des Bergbaus und der Gewinnung von Steinen und Erden des Freistaates Sachsen zusammenfassend dokumentiert. Die Darstellung der Ergebnisse erfolgt gemäß der Klassifikation der Wirtschaftszweige, Ausgabe 2003 (WZ 2003).

Die in den monatlichen Veröffentlichungen vorgelegten Zahlen können sich infolge der am Ende jeden Kalenderjahres durchgeführten Jahreskorrektur noch verändern. Insofern tragen sie vorläufigen Charakter.

Durch die einmal jährlich durchzuführende Berichtskreisaktualisierung (insbesondere durch Absteiger und Aufsteiger) kommt es regelmäßig zu Beginn eines neuen Berichtsjahres zu Änderungen des Kreises der Berichtspflichtigen, die sich auch in den entsprechenden Merkmalsausprägungen widerspiegeln können. Die Ermittlung der Aufsteiger erfolgt durch eine Vorbefragung ausgewählter Einheiten des Verarbeitenden Gewerbes und der Gewinnung von Steinen und Erden (Umfrage zur Klärung des Kreises der zu Befragenden zum Monatsbericht für Betriebe im Verarbeitenden Gewerbe ...).

Rechtsgrundlagen für diese Erhebung sind:

- Gesetz über die Statistik im Produzierenden Gewerbe (ProdGewStatG) in der Fassung der Bekanntmachung vom 21. März 2002 (BGBl. I S. 1181), geändert durch Artikel 104 der Verordnung vom 25. November 2003 (BGBl. I S. 2304)
- Gesetz über die Statistik für Bundeszwecke (Bundesstatistikgesetz – BStatG) vom 22. Januar 1987 (BGBl. I S. 462, 565), zuletzt geändert durch Artikel 2 des Gesetzes vom 9. Juni 2005 (BGBl. I S. 1534).

Die Erhebung „Monatsbericht für Betriebe des Verarbeitenden Gewerbes sowie des Bergbaus und der Gewinnung von Steinen und Erden“ bezieht sich:

- auf alle Einbetriebsunternehmen des Verarbeitenden Gewerbes sowie des Bergbaus und der Gewinnung von Steinen und Erden mit im Allgemeinen mindestens 20 tätigen Personen,
- auf alle Betriebe des Verarbeitenden Gewerbes sowie des Bergbaus und der Gewinnung von Steinen und Erden von Mehrbetriebsunternehmen des Produzierenden Gewerbes mit im Allgemeinen mindestens 20 tätigen Personen sowie
- auf Betriebe des Verarbeitenden Gewerbes sowie des Bergbaus und der Gewinnung von Steinen und Erden mit mindestens 20 tätigen Personen von Mehrbetriebsunternehmen anderer Wirtschaftsbereiche außerhalb des Produzierenden Gewerbes.

Als Ausnahme zu den genannten Abschneidegrenzen werden in den folgenden Wirtschaftszweigen auch Betriebe von Unternehmen mit 10 und mehr tätigen Personen zur Berichterstattung herangezogen:

- 14.11 Gewinnung von Naturwerksteinen und Natursteinen a. n. g.
- 14.21 Gewinnung von Kies und Sand
- 15.20 Fischverarbeitung
- 15.31 Kartoffelverarbeitung
- 15.32 Herstellung von Frucht- und Gemüsesäften
- 15.33 Obst- und Gemüseverarbeitung a. n. g.
- 15.71 Herstellung von Futtermitteln für Nutztiere
- 15.72 Herstellung von Futtermitteln für sonstige Tiere
- 15.91 Herstellung von Spirituosen
- 15.92 Herstellung von Alkohol
- 15.97 Herstellung von Malz
- 15.98 Gewinnung natürlicher Mineralwässer, Herstellung von Erfrischungsgetränken
- 20.10 Säge-, Hobel- und Holzimprägnierwerke
- 26.63 Herstellung von Frischbeton (Transportbeton)

Für den Wirtschaftszweig 20.10 „Säge-, Hobel- und Holzimprägnierwerke“ gilt für Sägewerke als Abschneidegrenze ein Jahreseinschnitt von mindestens 5 000 m<sup>3</sup> Rohholz.

Bei der Darstellung der Ergebnisse für die Merkmale „Tätige Personen“ und „Umsatz“ erfolgt in den Tabellen ein Nachweis sowohl nach hauptbeteiligten Wirtschaftszweigen (Betriebsergebnisse) als auch nach beteiligten Wirtschaftszweigen (Ergebnisse nach fachlichen Betriebsteilen – Punkt 4). In der ausführlichen Darstellung (Punkt 2) verzichten wir aus Platzgründen auf den Ausweis der dreistelligen Zusammenfassung nach WZ 2003. Beim Nachweis nach hauptbeteiligten Wirtschaftszweigen werden alle Angaben einer räumlich zusammenliegenden Betriebsstätte eines Betriebes (örtliche Einheit) unter dem Wirtschaftszweig nachgewiesen, bei dem – gemessen an den tätigen Personen – der Schwerpunkt des Betriebes liegt. Für die Gliederung nach beteiligten Wirtschaftszweigen (fachliche Einheit) werden die Angaben (tätige Personen, Umsatz) kombinierter Betriebe entsprechend ihrer Fertigung nach Wirtschaftszweigen aufgeteilt.

Die Ergebnisse der Unternehmen des Verarbeitenden Gewerbes sowie des Bergbaus und der Gewinnung von Steinen und Erden (Einbetriebsunternehmen und Mehrbetriebsunternehmen) werden einmal jährlich im Rahmen des Jahresberichtes veröffentlicht.

Seit Januar 2003 werden entsprechend der Gliederung der EU-Hauptgruppenverordnung fünf industrielle Hauptgruppen ausgewiesen. Die neue Hauptgruppe Energie setzt sich aus den Abteilungen 10, 11, 12, 23, 40 und 41 der WZ 2003 zusammen. In diesem Bericht wird die Hauptgruppe jedoch nur als „reduzierte Hauptgruppe“ abgebildet. In die Ergebnisaufbereitung werden nur diejenigen Zweige einbezogen, die zu den Abschnitten C (Abteilung 10, 11, 12) und D (Abteilung 23) der WZ 2003 gehören. Für Sachsen können aus datenschutzrechtlichen Gründen keine Ergebnisse für die

Hauptgruppe Energie ausgewiesen werden. Um den Informationsgehalt dieser Darstellung nicht mehr als erforderlich einzuschränken, wurden die Ergebnisse für die Hauptgruppen A (Vorleistungsgüterproduzenten) und EN (Energie) zusammengefasst. Änderungen in der Zuordnung von Berichtseinheiten zu den einzelnen Hauptgruppen ergeben sich darüber hinaus aber auch durch die jährlich durchzuführende Berichtskreisaktualisierung (Schwerpunktwechsler/Auf- und Absteiger).

Nach dem Gesetz zur Organisationsreform in der gesetzlichen Rentenversicherung (RVOrg) gilt ab 1. Januar 2005 ein einheitlicher Arbeitnehmerbegriff. Die Unterscheidung zwischen Arbeiterrentenversicherung und Angestelltenversicherung wurde aufgegeben. In den Standardveröffentlichungen des Statistischen Landesamtes des Freistaates Sachsen zum Verarbeitenden Gewerbe sowie Bergbau und Gewinnung von Steinen und Erden wurde deshalb ab dem Berichtsmonat April 2005 die Unterscheidung der Beschäftigten in Arbeiter und Angestellte sowie der Bruttolohn- und Bruttogehaltssumme in Bruttolöhne und Bruttogehälter nicht mehr vorgenommen.

Ab dem Berichtsmonat Januar 2006 werden das Merkmal „Arbeiter“ nicht mehr und die Merkmale „Bruttolohnsumme“ und „Bruttogehaltssumme“ nur insgesamt als „Bezahlte Entgelte“ (Bruttolohn- und -gehaltssumme) erfasst. Die Formulare des Monatsberichtes für Betriebe 2006 und ausführliche Erläuterungen dazu finden Sie auch im Internet unter [www.statistik.sachsen.de](http://www.statistik.sachsen.de) unter der Rubrik Datenerhebung/Erhebungsbögen/Verarbeitendes Gewerbe sowie Bergbau und Gewinnung von Steinen und Erden.

## Definitionen

### Unternehmen

Rechtliche und zugleich kleinste bilanzierende Einheit ohne rechtlich selbständige Tochtergesellschaften, Arbeitsgemeinschaften, Betriebsführungsgesellschaften usw. Das Unternehmen im Produzierenden Gewerbe umfasst die Funktionen Beschaffung, Lagerung, Fertigung, Vertrieb, Verwaltung, Planung sowie Forschung und Entwicklung. Diese Funktionen können jedoch auch getrennt oder allein vorkommen. Besteht das Unternehmen nur aus einer einzigen örtlichen Niederlassung, gilt es als Einbetriebsunternehmen, verfügt es über mehrere – mindestens zwei – voneinander getrennt liegende, juristisch unselbständige örtliche Einheiten, ist es ein Mehrbetriebsunternehmen. Liegen die örtlichen Einheiten eines Mehrbetriebsunternehmens in mehreren Bundesländern, wird das Unternehmen auch als Mehrländerunternehmen bezeichnet.

### Betrieb

Örtlich getrennte Einheiten von Unternehmen, einschließlich der Verwaltungs-, Reparatur-, Montage- und Hilfsbetriebe, die mit dem meldenden Betrieb örtlich verbunden sind oder in dessen Nähe liegen. Örtlich getrennte Hauptverwaltungen der Unternehmen werden im Verarbeitenden Gewerbe sowie im Bergbau und der Gewinnung von Steinen und Erden ebenfalls als eigenständige Betriebe erfasst. Die Merkmalswerte sind für den gesamten Betrieb zu melden und schließen auch die nichtproduzierenden Teile ein.

### Fachlicher Betriebsteil

Teil des Betriebes, in dem nur eine bestimmte wirtschaftliche Tätigkeit ausgeübt wird (z. B. unterschiedliche Produktionsbereiche). Die Abgrenzung wird durch die WZ 2003-Systematik bestimmt. Im Fall homogener Betriebe bzw. Einbetriebsunternehmen (homogen = gesamte Einheit übt nur eine wirtschaftliche Tätigkeit nach Maßgabe der verwendeten Systematik aus) fallen die Einheiten fachlicher Betriebsteil und Betrieb/Unternehmen zusammen.

### Tätige Personen (Beschäftigte)

Alle Personen, die am Ende des Berichtsmonats in einem arbeitsrechtlichen Verhältnis zum Betrieb stehen, tätige Inhaber, -innen und tätige Mitinhaber, -innen sowie unbezahlt mithelfende Familienangehörige, soweit sie mindestens ein Drittel der üblichen Arbeitszeit im Betrieb tätig sind, als Heimarbeiter, -innen auf der Entgeltliste geführt werden sowie an andere Unternehmen gegen Entgelt überlassene Mitarbeiter. Nicht dazu rechnen dagegen gemäß Arbeitnehmerüberlassungsgesetz (AÜG) von anderen Unternehmen gegen Entgelt zur Arbeitsleistung überlassene Personen (Leiharbeiter, -innen). In der Zahl der tätigen Personen sind gewerblich und kaufmännisch Auszubildende enthalten.

### Geleistete Arbeitsstunden

Als Arbeitsstunden gelten nur die im Betrieb tatsächlich geleisteten (nicht die bezahlten) Stunden aller tätigen Personen einschließlich Über-, Nacht-, Sonntags- und Feiertagsstunden.

Gemäß der Neufassung des ProdGewStatG werden die geleisteten Arbeitsstunden aller tätigen Personen (Beschäftigten) erst ab dem Berichtsjahr 2003 erfasst (*bis Ende 2002: Arbeiterstunden*). Angaben zu den geleisteten Arbeitsstunden für Berichtszeiträume vor 2003 sind berechnete Vergleichswerte (faktorkorrigierte Angaben).

### Bezahlte Entgelte (Bruttolohn- und Bruttogehaltssumme)

Summe der Bruttobezüge der tätigen Personen ohne Arbeitgeberanteile zur Sozialversicherung (Kranken-, Renten- und Arbeitslosenversicherung), jedoch einschließlich Lohn- und Gehaltszuschläge (auch Gratifikationen, Erfolgsprämien, Provisionen, Tantiemen usw.). Vergütungen für gewerblich und kaufmännisch Auszubildende sind enthalten. Nicht erfasst werden allgemeine soziale Aufwendungen sowie Vergütungen, die als Spesenersatz anzusehen sind.

## Gesamtumsatz

Umsatz aus eigenen Erzeugnissen und industriellen/handwerklichen Dienstleistungen, baugewerblicher Umsatz sowie Umsatz aus Handelsware und sonstiger nichtindustrieller Tätigkeit (z. B. Erlöse aus Vermietung und Verpachtung, aus Lizenzverträgen, Provisionseinnahmen und aus Veräußerung von Patenten sowie Erlöse aus Transportleistungen für Dritte und aus dem Verkauf von eigenen landwirtschaftlichen Erzeugnissen). Als Umsatz gilt die Summe der Rechnungsbeträge ohne in Rechnung gestellte Umsatz-(Mehrwert-)steuer, jedoch einschließlich Verbrauchssteuern und der Kosten für Fracht, Verpackung und Porto, auch wenn diese gesondert in Rechnung gestellt werden.

## Auslandsumsatz

Direkte Lieferungen und Leistungen an Empfänger, die im Ausland ansässig sind, sowie Lieferungen an Exporteure, die die bestellten Waren ohne weitere Be- und Verarbeitung in das Ausland ausführen.

Der Auslandsumsatz wird ferner untergliedert in Umsatz mit den zur Eurozone gehörenden Mitgliedstaaten der Europäischen Union (EU) und Umsatz mit dem nicht zur Eurozone gehörenden Ausland.

## Umsatz mit dem nicht zur Eurozone gehörenden Ausland

Als *Umsatz mit dem nicht zur Eurozone gehörenden Ausland* gilt der Umsatz mit allen Staaten **außer** den Staaten der Eurozone: Belgien, Finnland, Frankreich, Griechenland, Irland, Italien, Luxemburg, den Niederlanden, Österreich, Portugal und Spanien.

## Umsatz aus eigenen Erzeugnissen und industriellen/handwerklichen Dienstleistungen

Die aus eigener Produktion stammenden und in Lohnarbeit bei anderen Unternehmen hergestellten Lieferungen und Leistungen sowie die ausgeführten Reparaturen, Montagen, Lohnarbeiten und Lohnveredlungen (einschließlich Umsatz aus dem Verkauf von Energie, Nebenerzeugnissen und Abfällen), jedoch ohne Erlöse aus Bauinstallationen sowie ohne Erlöse für Instandhaltung bzw. Reparatur von Büromaschinen, Datenverarbeitungsgeräten und -einrichtungen, Kraftfahrzeugen und Gebrauchsgütern (gelten als Umsatz sonstiger Betriebsteile).

## Abkürzungen

a.	=	aus	Polierst.	=	Poliersteine
a. n. g.	=	anderweitig nicht genannt	Recycl.	=	Recycling
Ausbauelem.	=	Ausbauelemente	Schleifwerkz.	=	Schleifwerkzeuge
Bearb.	=	Bearbeitung	Schneidw.	=	Schneidwerkzeuge
Druckgew.	=	Druckgewerbe	Seidenaufber.	=	Seidenaufbereitung
DV	=	Datenverarbeitung	Silberschmiedew.	=	Silberschmiedewaren
Einricht.	=	Einrichtungen	sonst.	=	sonstige
einschl.	=	einschließlich	spez.	=	spezifisch
elektr.	=	elektrisch	Spielw.	=	Spielwaren
f.	=	für	Sportg.	=	Sportgeräte
f. d.	=	für den	Std.	=	Stunden
Fassungsverm.	=	Fassungsvermögen	Straßenfzg.	=	Straßenfahrzeuge
Fertigb.	=	Fertigbauten	techn.	=	technisch
Fertigbaut.	=	Fertigbauteile	Textur.	=	Texturierung
Fertigt.	=	Fertigteile	u.	=	und
Fertigteilb.	=	Fertigteilbauten	u. Ä.	=	und Ähnlichen
Gew. v.	=	Gewinnung von	u. ä.	=	und ähnlichen
Heißluftger.	=	Heißluftgeräte	unedl.	=	unedlen
Holzfasерpl.	=	Holzfasерplatten	usw.	=	und so weiter
H. v.	=	Herstellung von	v.	=	von
Instr.	=	Instrumente	Verarb.	=	Verarbeitung
m.	=	mit	Veredl.	=	Veredlung
Masch.	=	Maschinen	Verlagsgew.	=	Verlagsgewerbe
mech.	=	mechanisch	Verpackungsm.	=	Verpackungsmittel
mehr a.	=	mehr als	Vervielf.	=	Vervielfältigung
Musikinstr.	=	Musikinstrumente	Werkz.	=	Werkzeug
NE	=	Nicht-Eisen	WZ 2003	=	Klassifikation der Wirtschaftszweige, Ausgabe 2003
Nr.	=	Nummer	z. B.	=	zum Beispiel
oh.	=	ohne	Zellst.	=	Zellstoff
Phantasieschm.	=	Phantasieschmuck	€	=	Euro
pharmaz.	=	pharmazeutisch			