

Statistisches Landesamt
des Freistaates
Sachsen



Statistische Berichte

Bergbau und Verarbeitendes Gewerbe im Freistaat Sachsen

Juli 2004

Zeichenerklärung

-	Nichts vorhanden (genau Null)	x	Tabellenfach gesperrt, weil Aussage nicht sinnvoll
0	Weniger als die Hälfte von 1 in der letzten besetzten Stelle, jedoch mehr als nichts	()	Aussagewert ist eingeschränkt
...	Angabe fällt später an	p	vorläufige Zahl
/	Zahlenwert nicht sicher genug	r	berichtigte Zahl
.	Zahlenwert unbekannt oder geheim zu halten	s	geschätzte Zahl

Herausgeber:

Statistisches Landesamt des Freistaates Sachsen

Macherstraße 63
01917 Kamenz

Postfach 11 05
01911 Kamenz

Telefon
Vermittlung 03578 33-0
Präsident/Sekretariat -1900
Auskunft -1913, -1914
Bibliothek -4352
Vertrieb -4316

Telefax -1999
Telefax -1921
Telefax -1598

Internet www.statistik.sachsen.de
E-Mail info@statistik.sachsen.de

Informationsbüro Dresden

Rampische Str. 4
01067 Dresden

Telefon 0351 483-3180
E-Mail iPunkt@statistik.sachsen.de

Telefax -3184

Kein Zugang für elektronisch signierte sowie verschlüsselte Dokumente

© Statistisches Landesamt des Freistaates Sachsen, Kamenz, September 2004

Für nichtgewerbliche Zwecke sind Vervielfältigung und unentgeltliche Verbreitung, auch auszugsweise, mit Quellenangabe gestattet. Die Verbreitung, auch auszugsweise, über elektronische Systeme/Daten-träger bedarf der vorherigen Zustimmung. Alle übrigen Rechte bleiben vorbehalten.

Inhalt

Seite

Ergebnisdarstellung	2
Tabellen	
1. Monatliche Entwicklung ab Januar 2003 Betriebe, Personen, Arbeitsstunden, Löhne, Gehälter und Umsatz	4
2. Ergebnisse der Betriebe nach Wirtschaftszweigen	6
2.1. Betriebe, Personen, Arbeitsstunden, Löhne, Gehälter und Umsatz	6
2.2. Betriebe, Personen, Arbeitsstunden, Löhne, Gehälter, Umsatz – Veränderung zum Vormonat	18
2.3. Betriebe, Personen, Arbeitsstunden, Löhne, Gehälter, Umsatz – Veränderung zum Vorjahresmonat	30
3. Ergebnisse der Betriebe nach Hauptgruppen und Kreisen	42
3.1. Betriebe, Personen, Arbeitsstunden, Löhne, Gehälter und Umsatz	42
3.2. Betriebe, Personen, Arbeitsstunden, Löhne, Gehälter, Umsatz – Veränderung zum Vormonat	52
4. Ergebnisse der fachlichen Betriebsteile nach Wirtschaftszweigen	62
4.1. Fachliche Betriebsteile, tätige Personen und Umsatz	62
4.2. Fachliche Betriebsteile, tätige Personen und Umsatz – Veränderung zum Vormonat	63
4.3. Fachliche Betriebsteile, tätige Personen und Umsatz – Veränderung zum Vorjahresmonat	64
5. Ergebnisse der Betriebe nach Hauptgruppen und Beschäftigtengrößenklassen Betriebe, tätige Personen und Gesamtumsatz	65
Zuordnung der Klassen (Viersteller) der WZ 2003 zu den Hauptgruppen	66
Verteilung der WZ 2003-Positionen über die Kategorien der aggregierten Klassifikation (Hauptgruppen)	67
Erläuterungen	68
Definitionen	69
Abkürzungen	70

Ergebnisdarstellung

Im Juli 2004 erwirtschafteten die 2 961 Betriebe des Verarbeitenden Gewerbes sowie des Bergbaus und der Gewinnung von Steinen und Erden Sachsens einen Gesamtumsatz von fast 3,3 Milliarden €. Das Umsatzergebnis zu Beginn des zweiten Halbjahres erreichte saisonal üblich nicht die Größenordnung wie im Monat zuvor, übertraf jedoch den sechsten Monat in Folge die Drei-Milliarden-Marke deutlich.

Im Vergleich zum Vormonat fiel das Monatsergebnis der sächsischen Industriebetriebe um 10,5 Prozent geringer aus. Es wurden Erzeugnisse und Leistungen im Wert von rund 385 Millionen € weniger umgesetzt. Sowohl beim Export als auch beim Inlandsgeschäft konnte zu Beginn des zweiten Halbjahres nicht an die im Vormonat erzielten Ergebnisse angeknüpft werden. Der Umfang der Exporte erreichte im Juli einen Wert von reichlich 863 Millionen € und fiel damit um rund ein Fünftel geringer aus als im Juni des Jahres. Im Inland musste ein Umsatzrückgang um 6,4 Prozent konstatiert werden.

Gegenüber dem Vorjahresmonat zeichnete sich eine insgesamt leicht positive Entwicklung ab. Von den Industriebetrieben wurden Waren und Leistungen im Wert von rund 94 Millionen € bzw. 2,9 Prozent mehr umgesetzt als vor Jahresfrist. Während im Inland eine Umsatzsteigerung um 5,6 Prozent erwirtschaftet werden konnte, blieb das Exportergebnis um 3,8 Prozent unter dem im Juli 2003 erzielten Resultat. Hierbei ist jedoch zu berücksichtigen, dass das Monatsergebnis im umsatzstärksten Wirtschaftszweig, dem Fahrzeugbau, durch die in dieser Branche üblichen Produktionspausen nicht das saisonübliche Niveau erreichte.

Auch in den einzelnen Wirtschaftszweigen musste im Vergleich zum Vormonat fast ausnahmslos eine leicht rückläufige Entwicklung festgestellt werden. Überdurchschnittliche Umsatzrückgänge verzeichneten hierbei Branchen wie der Fahrzeugbau (-20,6 Prozent), der Bereich der Herstellung von Möbeln, Schmuck, Musikinstrumenten, Sportgeräten, Spielwaren; Recycling (-15,8 Prozent) der Maschinenbau (-14,2 Prozent) sowie der Bereich Metallerzeugung und -bearbeitung, Herstellung von Metallerzeugnissen (-13,5 Prozent). Umsatzsteigerungen verbuchten dagegen das Holzgewerbe (3,4 Prozent) sowie der Bereich der Herstellung von chemischen Erzeugnissen (2,0 Prozent).

Gesamtumsatz im Verarbeitenden Gewerbe sowie im Bergbau und der Gewinnung von Steinen und Erden in Sachsen 2001 bis 2004

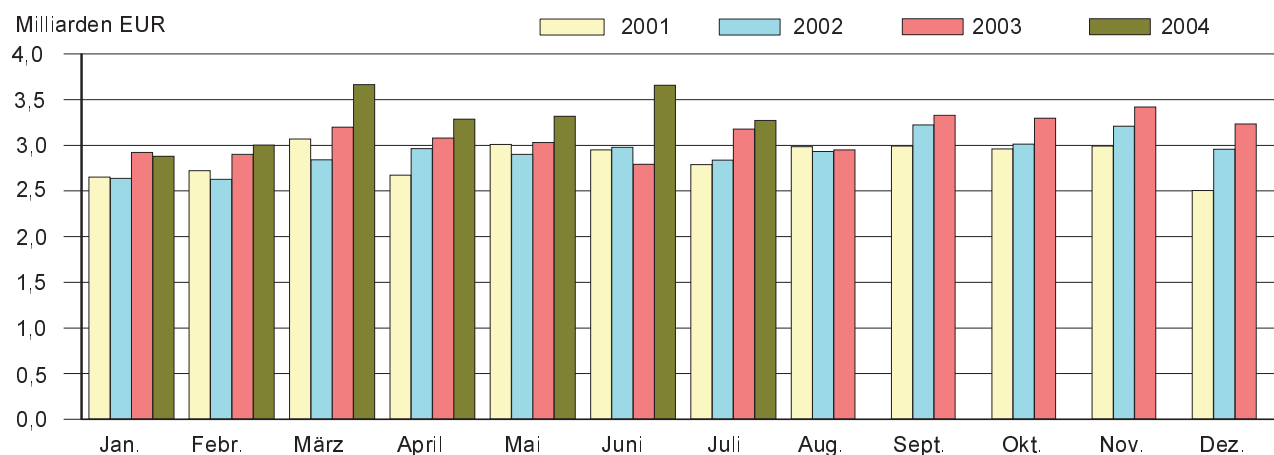

Auslandsumsatz im Verarbeitenden Gewerbe sowie im Bergbau und der Gewinnung von Steinen und Erden in Sachsen 2001 bis 2004

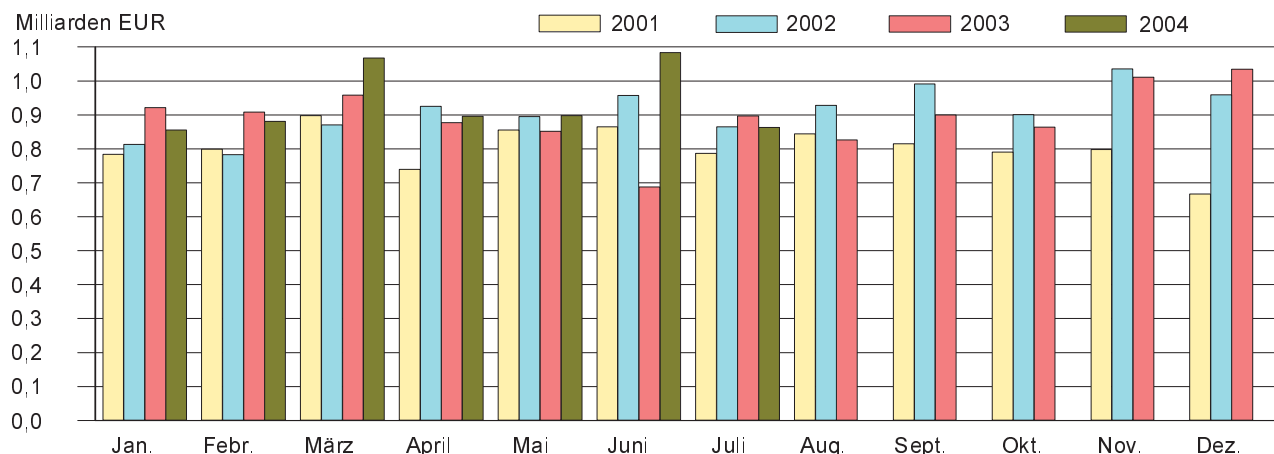

Im Vergleich zum Vorjahresmonat zeigt sich dagegen ein durchwachsendes Bild. Während in Branchen wie u. a. dem Textil- und Bekleidungsgewerbe (-5,8 Prozent), dem Fahrzeugbau (-5,6 Prozent), dem Bereich Bergbau und Gewinnung von Steinen und Erden (-5,6 Prozent) oder auch dem Bereich Glasgewerbe, Herstellung von Keramik, Verarbeitung von Steinen und Erden (-3,7 Prozent) die Resultate aus dem Vorjahresmonat unerreicht blieben, konnte in anderen Branchen wie u. a. dem Bereich der Herstellung von Möbeln, Schmuck, Musikinstrumenten, Sportgeräten, Spielwaren; Recycling (19,8 Prozent), dem Bereich der Herstellung von Büromaschinen; Elektrotechnik, Feinmechanik, Optik (18,0 Prozent), dem Bereich Metallerzeugung und -bearbeitung, Herstellung von Metallerzeugnissen (7,5 Prozent), dem Holzgewerbe (6,4 Prozent) sowie im Maschinenbau und im Bereich der Herstellung von chemischen Erzeugnissen (jeweils 5,9 Prozent) augenfällige Umsatzsteigerungen realisiert werden.

Da das Auslandsgeschäft deutlich unter Vormonatsniveau blieb, fiel die Exportquote um 3,2 Prozent spürbar niedriger aus. Sie lag im Juli 2004 bei 26,4 Prozent. (Juli 2003: 28,2 Prozent).

Auch bei der Betrachtung der Entwicklung nach Regierungsbezirken zeigt sich ein vergleichbares Bild. Gegenüber dem Vormonat muss in allen drei Regierungsbezirken eine insgesamt rückläufige Umsatzentwicklung konstatiert werden (RB Chemnitz: Gesamtumsatz -17,6 Prozent / Ausland -22,9 Prozent / Inland -14,8 Prozent, RB Dresden: -5,0 Prozent / -19,3 Prozent / 0,5 Prozent, RB Leipzig: -7,5 Prozent / -13,7 Prozent / -5,6 Prozent). Im Vergleich zum Vorjahresmonat konnte im Regierungsbezirk Dresden sowie im Regierungsbezirk Leipzig insgesamt eine leicht positive Entwicklung festgestellt werden. Im Regierungsbezirk Chemnitz beeinträchtigte das schwächere Auslandsgeschäft dagegen das Gesamtergebnis und führte zu einer leicht rückläufigen Entwicklung gegenüber Juli 2003 (RB Chemnitz: -0,8 Prozent / -7,8 Prozent / 2,8 Prozent, RB Dresden: 7,1 Prozent / -3,0 Prozent / 10,6 Prozent, RB Leipzig: 0,7 Prozent / 10,2 Prozent / -1,6 Prozent).

Die Zahl der Beschäftigten in den 2 961 sächsischen Industriebetrieben betrug Ende Juli 2004 insgesamt 228 533 Personen. Die Zahl der tätigen Personen erhöhte sich gegenüber dem Vormonat um 0,4 Prozent leicht. Die Entwicklung in den einzelnen Branchen weist jedoch merkliche Unterschiede auf. Während im Textil- und Bekleidungsgewerbe (-1,0 Prozent), im Papier-, Verlags- und Druckgewerbe (-0,6 Prozent) sowie im Bereich Bergbau und Gewinnung von Steinen und Erden (-0,4 Prozent) ein leichter Rückgang bei der Zahl der tätigen Personen registriert werden musste, konnte in den meisten der übrigen Wirtschaftszweige zu Beginn des zweiten Halbjahres eine Verbesserung der Beschäftigungssituation festgestellt werden (Herstellung von Gummi- und Kunststoffwaren: 1,8 Prozent, Herstellung von Möbeln, Schmuck, Musikinstrumenten, Sportgeräten, Spielwaren, Recycling: 1,5 Prozent, Ernährungsgewerbe und Tabakverarbeitung: 0,5 Prozent, Maschinenbau: 0,5 Prozent, Herstellung von chemischen Erzeugnissen: 0,3 Prozent, Fahrzeugbau: 0,1 Prozent, Holzgewerbe: 0,1 Prozent).

Ein Vergleich kumulierter Werte der Monate Januar bis Juli 2003 und 2004 zeigt eine augenfällig positive Entwicklung um 9,4 Prozent. In den ersten sieben Monaten dieses Jahres wurden im Inland Erzeugnisse und Leistungen im Wert von rund 1,54 Milliarden € bzw. 10,2 Prozent mehr umgesetzt als im Zeitraum Januar bis Juli 2003. Auch beim Export konnte ein deutliches Plus erwirtschaftet werden. Nach vorläufigen Berechnungen übertraf in der Summe der ersten sieben Monate der Umfang der 2004 getätigten Exporte das vergleichbare Ergebnis aus dem Jahr 2003 um rund 442 Millionen € bzw. 7,2 Prozent.

Gesamtumsatz und Auslandsumsatz Januar bis Juli 2004 nach Wirtschaftszweigen Sachsens und Regierungsbezirken

Wirtschaftszweig Regierungsbezirk	Gesamtumsatz		Veränderung zum Vorjahr	
	insgesamt	darunter Ausland	Gesamt- umsatz	Auslands- umsatz
	1 000 €		Prozent	
Ernährungsgewerbe u. Tabakverarbeitung	3 638 917	178 967	4,2	20,8
Textil- u. Bekleidungsgewerbe	676 870	181 662	-5,3	-1,2
Holzgewerbe (ohne H. v. Möbeln)	472 320	.	14,7	.
Papier-, Verlags- u. Druckgewerbe	1 196 580	286 107	6,1	10,1
H. v. chemischen Erzeugnissen	1 125 197	546 854	5,9	6,9
H. v. Gummi- u. Kunststoffwaren	622 089	136 131	7,5	14,2
Glasgewerbe, H. v. Keramik, Verarb. v. Steinen u. Erden	910 090	144 028	5,6	14,2
Metallerzeugung u. -bearbeitung, H. v. Metallerzeugnissen	2 834 705	544 613	11,1	22,8
Maschinenbau	2 678 880	1 081 415	11,5	12,5
H. v. Büromaschinen; Elektrotechnik, Feinmechanik, Optik	3 173 333	1 057 258	16,3	-3,7
Fahrzeugbau	4 832 971	2 173 595	12,7	5,4
H. v. Möbeln, Schmuck, Musikinstr., Sport- geräten, Spielwaren; Recycling	545 170	91 971	8,9	15,3
Sachsen	23 083 151	6 544 623	9,4	7,2
Regierungsbezirk Chemnitz	9 396 724	3 279 656	8,4	8,3
Regierungsbezirk Dresden	10 153 148	2 474 789	11,3	5,1
Regierungsbezirk Leipzig	3 533 280	790 177	6,5	10,0

1. Monatliche Entwicklung ab Januar 2003

Betriebe, Personen, Arbeitsstunden, Löhne, Gehälter und Umsatz¹⁾

Monat Jahr		Betriebe	Tätige Personen		Geleistete	Arbeits-	Bruttolohnsumme	
			insgesamt	darunter Arbeiter	Arbeits- stunden ²⁾	stunden je tät. Person	insgesamt	je Arbeiter
					1 000	Std.		
1991	Jahressumme	x	x	x	692 168	1 166	3 010 271	7 545
1991	Jahresmittel	2 413	593 609	399 005	57 681	97	250 856	629
1992	Jahressumme	x	x	x	458 369	1 510	2 393 873	11 742
1992	Jahresmittel	1 992	303 545	203 877	38 197	126	199 489	979
1993	Jahressumme	x	x	x	369 840	1 586	2 250 527	14 069
1993	Jahresmittel	2 027	233 254	159 969	30 820	132	187 544	1 172
1994	Jahressumme	x	x	x	352 271	1 666	2 387 979	16 259
1994	Jahresmittel	2 206	211 438	146 877	29 356	139	198 998	1 355
1995	Jahressumme	x	x	x	347 429	1 667	2 603 662	18 001
1995	Jahresmittel	2 315	208 432	144 641	28 952	139	216 971	1 500
1996	Jahressumme	x	x	x	341 672	1 658	2 660 567	18 589
1996	Jahresmittel	2 526	206 072	143 126	28 473	138	221 717	1 548
1997	Jahressumme	x	x	x	342 298	1 665	2 737 498	19 051
1997	Jahresmittel	2 638	205 626	143 697	28 525	139	228 126	1 588
1998	Jahressumme	x	x	x	353 138	1 672	2 906 915	19 478
1998	Jahresmittel	2 656	211 202	149 240	29 428	139	242 243	1 623
1999	Jahressumme	x	x	x	357 025	1 672	2 982 796	19 754
1999	Jahresmittel	2 708	213 562	150 994	29 752	139	248 567	1 646
2000	Jahressumme	x	x	x	362 755	1 657	3 144 724	20 239
2000	Jahresmittel	2 784	218 976	155 377	30 230	138	262 060	1 687
2001	Jahressumme	x	x	x	368 593	1 640	3 313 535	20 855
2001	Jahresmittel	2 813	224 690	158 886	30 716	137	276 128	1 738
2002	Jahressumme	x	x	x	366 706	1 627	3 345 352	21 234
2002	Jahresmittel	2 856	225 353	157 546	30 559	136	278 779	1 770
2003	Januar	2 827	223 592	156 307	32 500	145	270 843	1 733
	Februar	2 817	223 797	156 435	30 452	136	257 114	1 644
	März	2 809	223 790	156 710	32 063	143	265 633	1 695
	April	2 807	223 582	156 149	31 384	140	278 182	1 782
	Mai	2 801	223 496	156 167	30 556	137	282 614	1 810
	Juni	2 800	223 393	156 037	29 413	132	271 206	1 738
	Juli	2 804	223 995	156 680	31 712	142	281 000	1 793
	August	2 808	225 193	157 549	29 093	129	272 764	1 731
	September	2 810	225 555	157 678	32 517	144	276 985	1 757
	Oktober	2 799	224 783	157 151	32 201	143	289 184	1 840
	November	2 792	224 182	156 571	30 516	136	338 550	2 162
	Dezember	2 790	222 953	155 506	27 535	124	293 937	1 890
2003	Jahressumme	x	x	x	369 944	1 651	3 378 014	21 574
2003	Jahresmittel	2 805	224 026	156 578	30 829	138	281 501	1 798
2004	Januar	2 965	227 087	157 797	31 874	140	272 608	1 728
	Februar	2 960	227 393	158 501	31 162	137	265 321	1 674
	März	2 956	227 299	158 497	35 341	155	282 562	1 783
	April	2 965	227 642	159 027	31 885	140	282 307	1 775
	Mai	2 960	227 632	158 990	30 165	133	287 503	1 808
	Juni	2 959	227 724	159 133	33 396	147	300 260	1 887
	Juli	2 961	228 533	159 648	31 499	138	286 648	1 796
	Januar - Juli:							
2004	Jahressumme	x	x	x	225 322	990	1 977 209	12 451
2004	Jahresmittel	2 961	227 616	158 799	32 189	141	282 458	1 779

1) Abweichungen zur Jahressumme sind auf Rundungen bzw. Wichtungen zurückzuführen.

Angaben für 1991 bis 2003 sind endgültig. Angaben für 2004 sind vorläufig.

2) faktorkorrigierte Angaben 1991 bis 2002

Bruttogehaltssumme		Gesamtumsatz			Umsatz aus eigenen Erzeugnissen			Monat Jahr
insgesamt	je Angest.	insgesamt	darunter Ausland	je tätiger Person	zusammen	darunter Ausland	je tätiger Person	
1 000 €	€	1 000 €	€	€	1 000 €	€	€	
1 967 611	10 111	14 413 520	1 846 483	24 281	13 962 533	1 834 195	23 521	1991 Jahressumme
163 968	843	1 201 126	153 873	2 024	1 163 544	152 850	1 960	1991 Jahresmittel
1 636 186	16 417	13 786 985	1 895 484	45 420	13 394 937	1 872 409	44 129	1992 Jahressumme
136 349	1 368	1 148 915	157 957	3 785	1 116 245	156 034	3 677	1992 Jahresmittel
1 513 437	20 652	14 657 068	2 081 343	62 837	14 185 439	2 014 357	60 816	1993 Jahressumme
126 120	1 721	1 221 422	173 445	5 237	1 182 120	167 863	5 068	1993 Jahresmittel
1 581 130	24 491	17 249 349	2 199 344	81 581	16 518 823	2 110 306	78 126	1994 Jahressumme
131 761	2 041	1 437 446	183 279	6 799	1 376 569	175 859	6 510	1994 Jahresmittel
1 753 018	27 480	20 531 464	2 645 361	98 504	19 375 595	2 470 263	92 959	1995 Jahressumme
146 089	2 292	1 710 952	220 447	8 210	1 614 631	205 855	7 748	1995 Jahresmittel
1 844 321	29 300	21 331 068	2 815 265	103 513	20 084 556	2 651 426	97 464	1996 Jahressumme
153 697	2 441	1 777 589	234 605	8 624	1 673 711	220 952	8 120	1996 Jahresmittel
1 857 341	29 993	23 478 312	4 161 091	114 180	22 153 571	3 910 557	107 737	1997 Jahressumme
154 787	2 494	1 956 522	346 756	9 636	1 846 129	325 879	9 092	1997 Jahresmittel
1 932 494	31 188	26 847 724	5 978 553	127 119	25 469 218	5 756 175	120 592	1998 Jahressumme
161 041	2 599	2 237 311	498 213	10 593	2 122 435	479 681	10 049	1998 Jahresmittel
1 981 511	31 670	28 287 260	6 903 315	132 455	26 914 943	6 727 188	126 029	1999 Jahressumme
165 126	2 639	2 357 272	575 276	11 038	2 242 912	560 599	10 502	1999 Jahresmittel
2 081 413	32 727	31 239 901	7 995 680	142 664	29 710 248	7 814 686	135 678	2000 Jahressumme
173 451	2 727	2 603 325	666 307	11 889	2 475 854	651 224	11 307	2000 Jahresmittel
2 238 109	34 012	34 303 902	9 641 307	152 672	32 724 960	9 436 981	145 645	2001 Jahressumme
186 509	2 834	2 858 659	803 442	12 723	2 727 080	786 415	12 137	2001 Jahresmittel
2 354 759	34 727	35 122 077	10 925 429	155 854	33 435 515	10 646 254	148 370	2002 Jahressumme
196 230	2 894	2 926 840	910 453	12 988	2 786 293	887 188	12 364	2002 Jahresmittel
195 633	2 908	2 922 414	921 865	13 070	2 752 435	891 679	12 310	2003 Januar
189 239	2 809	2 899 553	908 469	12 956	2 738 123	883 039	12 235	2003 Februar
190 336	2 837	3 199 633	958 020	14 297	3 014 518	927 621	13 470	2003 März
196 948	2 921	3 080 275	877 078	13 777	2 897 372	851 678	12 959	2003 April
200 759	2 982	3 030 961	852 033	13 562	2 840 048	825 376	12 707	2003 Mai
203 673	3 024	2 793 429	687 903	12 505	2 573 022	657 037	11 518	2003 Juni
193 073	2 868	3 179 025	897 428	14 192	2 988 060	863 174	13 340	2003 Juli
193 306	2 858	2 951 225	825 979	13 105	2 792 957	796 335	12 403	2003 August
192 360	2 834	3 328 806	899 754	14 758	3 146 815	865 503	13 951	2003 September
195 742	2 894	3 297 231	863 992	14 669	3 097 862	832 603	13 782	2003 Oktober
245 477	3 631	3 418 574	1 010 648	15 249	3 210 133	973 504	14 319	2003 November
211 472	3 135	3 235 537	1 034 279	14 512	3 019 431	1 001 579	13 543	2003 Dezember
2 408 018	35 702	37 336 663	10 737 447	166 662	35 070 777	10 369 127	156 548	2003 Jahressumme
200 668	2 975	3 111 389	894 787	13 889	2 922 565	864 094	13 046	2003 Jahresmittel
200 144	2 888	2 881 303	855 113	12 688	2 709 165	821 509	11 930	2004 Januar
196 070	2 846	3 001 592	880 947	13 200	2 815 699	847 145	12 383	2004 Februar
202 566	2 944	3 665 662	1 067 357	16 127	3 429 473	1 022 547	15 088	2004 März
207 569	3 025	3 285 619	896 155	14 433	3 068 590	857 935	13 480	2004 April
207 064	3 017	3 318 266	897 824	14 577	3 092 973	863 472	13 588	2004 Mai
213 247	3 109	3 657 959	1 084 019	16 063	3 425 210	1 047 186	15 041	2004 Juni
200 490	2 911	3 272 750	863 208	14 321	3 051 440	825 214	13 352	2004 Juli
1 427 150	20 738	23 083 151	6 544 623	101 413	21 592 550	6 285 008	94 864	2004 Januar - Juli:
203 879	2 963	3 297 593	934 946	14 488	3 084 650	897 858	13 552	2004 Jahresmittel

2. Ergebnisse der Betriebe nach Wirtschaftszweigen

2.1. Betriebe, Personen, Arbeitsstunden, Löhne, Gehälter und Umsatz

WZ 2003	Wirtschaftszweig Hauptgruppe	Betriebe	Tätige Personen		Geleistete	Arbeits-
			insgesamt	darunter Arbeiter	Arbeits- stunden 1 000	stunden je tät. Person Std.
10.20	Braunkohlenbergbau u. -veredlung	2
10	Kohlenbergbau, Torfgewinnung	2
CA	Kohlenbergbau, Torfgewinnung, Gew. v. Erdöl, Erdgas usw.	2
14.11	Gew. v. Naturwerksteinen u. Natursteinen, a. n. g.	41	852	668	125	147
14.12	Gew. v. Kalk- u. Gipsstein sowie Anhydrit, Dolomit u. Kreide	3	118	82	17	144
14.21	Gew. v. Kies u. Sand	31	547	402	81	148
14.22	Gew. v. Ton u. Kaolin	4	305	262	42	138
14.30	Gew. v. Mineralien f. d. H. v. chemischen Erzeugnissen	1
14	Gew. v. Steinen u. Erden, sonst. Bergbau	80
CB	Erzbergbau, Gew. v. Steinen u. Erden, sonst. Bergbau	80
C	Bergbau u. Gewinnung v. Steinen u. Erden	82	3 558	2 691	468	132
15.11	Schlachten (oh. Schlachten v. Geflügel)	10
15.12	Schlachten v. Geflügel	2
15.13	Fleischverarbeitung	83	5 085	3 476	698	137
15.20	Fischverarbeitung	5	92	73	12	130
15.31	Kartoffelverarbeitung	4
15.32	H. v. Frucht- u. Gemüsesäften	8
15.33	Obst- u. Gemüseverarbeitung, a. n. g.	17	973	745	138	142
15.41	H. v. rohen Ölen u. Fetten	1
15.43	H. v. Margarine u. ä. Nahrungsfetten	1
15.51	Milchverarbeitung	13	1 604	1 071	235	147
15.61	Mahl- u. Schäl- u. Mühlen	6	229	144	34	148
15.71	H. v. Futtermitteln für Nutztiere	15
15.72	H. v. Futtermitteln für sonst. Tiere	2
15.81	H. v. Backwaren (oh. Dauerbackwaren)	152	8 565	5 659	1 143	133
15.82	H. v. Dauerbackwaren	8	505	432	61	121
15.83	H. v. Zucker	1
15.84	H. v. Süßwaren (oh. Dauerbackwaren)	7	973	842	133	137
15.85	H. v. Teigwaren	2
15.86	Verarb. v. Kaffee u. Tee, H. v. Kaffee-Ersatz	1
15.87	H. v. Würzmitteln u. Soßen	2
15.89	H. v. sonst. Nahrungsmitteln (oh. Getränke)	5	459	365	78	170
15.91	H. v. Spirituosen	7	208	149	25	120
15.93	H. v. Traubenwein	2
15.96	H. v. Bier	17	1 793	1 100	248	138
15.97	H. v. Malz	1
15.98	Gew. natürl. Mineralwässer, H. v. Erfrischungsgetränken	5	555	394	83	150
15	Ernährungsgewerbe	377
16.00	Tabakverarbeitung	1
16	Tabakverarbeitung	1
DA	Ernährungsgewerbe u. Tabakverarbeitung	378	24 383	16 979	3 383	139
17.11	Baumwollaufbereitung u. -spinnerei	5	443	362	58	131
17.13	Wollaufbereitung u. Kammgarmspinnerei	2

Monat Juli 2004

Bruttolohnsumme		Bruttogehaltsumme		Gesamtumsatz			Umsatz aus eigenen Erzeugnissen			WZ 2003
insgesamt	je Arbeiter	insgesamt	je Angest.	insgesamt	darunter Ausland	je tätiger Person	zusammen	darunter Ausland	je tätiger Person	
1 000 €	€	1 000 €	€	1 000 €		€	1 000 €		€	
.	10.20
.	10
.	CA
1 127	1 687	501	2 723	14 476	.	16 991	13 266	.	15 570	14.11
158	1 927	133	3 694	1 278	.	10 831	1 229	.	10 415	14.12
673	1 674	370	2 552	5 894	-	10 775	4 781	-	8 740	14.21
514	1 962	128	2 977	3 086	1 020	10 118	2 938	1 020	9 633	14.22
.	14.30
.	14
.	CB
5 948	2 210	2 887	3 330	49 974	1 166	14 046	45 655	1 166	12 832	C
.	15.11
.	15.12
3 645	1 049	2 057	1 278	31 289	.	6 153	27 725	.	5 452	15.13
75	1 027	40	2 105	719	-	7 815	719	-	7 815	15.20
.	15.31
.	15.32
1 065	1 430	523	2 294	20 086	.	20 643	17 787	.	18 281	15.33
.	15.41
.	15.43
2 106	1 966	1 469	2 756	163 059	.	101 658	117 175	.	73 052	15.51
247	1 715	248	2 918	5 459	-	23 838	5 206	-	22 734	15.61
.	15.71
.	15.72
5 904	1 043	3 103	1 068	32 676	.	3 815	30 570	.	3 569	15.81
509	1 178	156	2 137	3 635	.	7 198	3 524	.	6 978	15.82
.	15.83
1 375	1 633	375	2 863	10 021	.	10 299	9 894	.	10 169	15.84
.	15.85
.	15.86
.	15.87
647	1 773	292	3 106	15.89
185	1 242	103	1 746	15.91
.	15.93
2 425	2 205	2 108	3 042	57 591	.	32 120	55 029	.	30 691	15.96
.	15.97
776	1 970	413	2 565	11 637	-	20 968	11 604	-	20 908	15.98
.	15
.	16.00
.	16
22 955	1 352	13 022	1 759	505 532	27 134	20 733	434 052	19 354	17 801	DA
453	1 251	197	2 432	3 052	960	6 889	2 962	960	6 686	17.11
.	17.13

2. Ergebnisse der Betriebe nach Wirtschaftszweigen

Noch: 2.1. Betriebe, Personen, Arbeitsstunden, Löhne, Gehälter und Umsatz

WZ 2003	Wirtschaftszweig Hauptgruppe	Betriebe	Tätige Personen		Geleistete	Arbeits-
			insgesamt	darunter Arbeiter	Arbeits- stunden 1 000	stunden je tät. Person Std.
17.16	H. v. Nähgarn	1
17.21	Baumwollweberei	15	1 422	993	190	134
17.23	Kammgarnweberei	3
17.24	Seiden- u. Filamentgarnweberei	4	591	446	74	125
17.25	Sonst. Weberei	3
17.30	Textilveredlung	20	1 635	1 187	209	128
17.40	H. v. konfektionierten Textilwaren (oh. Bekleidung)	34	1 415	1 101	182	129
17.51	H. v. Teppichen	4
17.52	H. v. Seilerwaren	1
17.53	H. v. Vliesstoff u. Erzeugnissen daraus (oh. Bekleidung)	6	532	453	71	133
17.54	Textilgewerbe, a. n. g.	34	1 894	1 443	254	134
17.60	H. v. gewirktem u. gestricktem Stoff	6	862	638	116	135
17.71	H. v. Strumpfwaren	14	1 111	930	140	126
17.72	H. v. Pullovern, Strickjacken u. ä. Waren	3	92	65	13	141
17	Textilgewerbe	155	11 396	8 709	1 480	130
18.21	H. v. Arbeits- u. Berufsbekleidung	6	299	159	35	117
18.22	H. v. Oberbekleidung (oh. Arbeits- u. Berufsbekleidung)	6	182	137	23	126
18.23	H. v. Wäsche	19	922	656	117	127
18.24	H. v. sonst. Bekleidung u. Bekleidungszubehör	4	160	124	27	169
18	Bekleidungsgewerbe	35	1 563	1 076	202	129
DB	Textil- u. Bekleidungsgewerbe	190	12 959	9 785	1 683	130
19.10	H. v. Leder u. Lederfaserstoff	2
19.20	Lederverarbeitung (oh. H. v. Lederbekleidung u. Schuhen)	3	67	56	6	90
19.30	H. v. Schuhen	6	738	658	101	137
19	Ledergewerbe	11
DC	Ledergewerbe	11
20.10	Säge-, Hobel- u. Holzimprägnierwerke	18	660	532	94	142
20.20	H. v. Furnier-, Sperrholz-, Holzfasern- u. Holzspanplatten	3
20.30	H. v. Konstruktions-, Fertigbauteil-, Ausbauelem., Fertigt. a. Holz	36	1 469	1 136	191	130
20.40	H. v. Verpackungsm., Lagerbehältern, Ladungsträgern a. Holz	7
20.51	H. v. Holzwaren, a. n. g. (oh. H. v. Möbeln)	21	1 146	1 011	106	92
20	Holzgewerbe (oh. H. v. Möbeln)	85	4 170	3 348	528	127
DD	Holzgewerbe (oh. H. v. Möbeln)	85	4 170	3 348	528	127
21.12	H. v. Papier, Karton u. Pappe	21	2 423	1 719	317	131
21.21	H. v. Wellpapier, -pappe u. Verpackungsmitteln a. Papier usw.	26	1 522	1 196	211	139
21.22	H. v. Haushalts-, Hygiene-, Toilettenartikeln a. Zellstoff usw.	7	763	627	107	140
21.23	H. v. Schreibwaren u. Bürobedarf a. Papier, Karton u. Pappe	8	383	288	49	128
21.24	H. v. Tapeten	2
21.25	H. v. sonst. Waren a. Papier, Karton u. Pappe	6
21	Papiergewerbe	70	5 586	4 201	755	135
22.11	Verlegen v. Büchern	8	388	12	56	144
22.12	Verlegen v. Zeitungen	16	3 233	898	464	144
22.13	Verlegen v. Zeitschriften	1

Monat Juli 2004

Bruttolohnsumme		Bruttogehaltsumme		Gesamtumsatz			Umsatz aus eigenen Erzeugnissen			WZ 2003
insgesamt	je Arbeiter	insgesamt	je Angest.	insgesamt	darunter Ausland	je tätiger Person	zusammen	darunter Ausland	je tätiger Person	
1 000 €	€	1 000 €	€	1 000 €		€	1 000 €		€	
										17.16
1 347	1 356	1 017	2 371	11 683	4 946	8 216	11 127	4 495	7 825	17.21
										17.23
490	1 099	250	1 724							17.24
										17.25
1 648	1 388	957	2 136	10 818	1 079	6 617	9 468	1 017	5 791	17.30
1 192	1 083	589	1 876	8 040	636	5 682	6 904	625	4 879	17.40
										17.51
										17.52
681	1 503	206	2 608	3 275		6 156	3 275		6 156	17.53
1 733	1 201	898	1 991	12 282	3 364	6 485	11 893	3 355	6 279	17.54
755	1 183	518	2 313	9 075	6 097	10 528	9 075	6 097	10 528	17.60
1 172	1 260	379	2 094	6 271		5 644	6 239		5 616	17.71
60	923	45	1 667	352		3 826	352		3 826	17.72
11 206	1 287	5 835	2 172	84 620	23 318	7 425	80 924	22 760	7 101	17
143	899	276	1 971							18.21
110	803	80	1 778	862		4 736	862		4 736	18.22
684	1 043	434	1 632	3 861	546	4 188	3 723	544	4 038	18.23
144	1 161	82	2 278							18.24
1 081	1 005	871	1 789	7 955	1 030	5 090	7 621	943	4 876	18
12 287	1 256	6 707	2 113	92 575	24 348	7 144	88 545	23 703	6 833	DB
										19.10
54	964	21	1 909	143		2 134	139		2 075	19.20
884	1 343	151	1 888	6 444		8 732	6 444		8 732	19.30
										19
										DC
732	1 376	305	2 383	10 416	714	15 782	8 855	710	13 417	20.10
										20.20
1 788	1 574	763	2 291	11 536	166	7 853	11 034	166	7 511	20.30
										20.40
978	967	268	1 985	2 253	625	1 966	2 038	489	1 778	20.51
4 767	1 424	1 984	2 414	71 690		17 192	65 416		15 687	20
4 767	1 424	1 984	2 414	71 690		17 192	65 416		15 687	DD
3 566	2 074	2 254	3 202	45 705	24 439	18 863	45 412	24 415	18 742	21.12
1 970	1 647	853	2 617	18 824	1 649	12 368	18 370	1 642	12 070	21.21
1 177	1 877	403	2 963	13 892	5 575	18 207	12 731	5 519	16 685	21.22
415	1 441	222	2 337	4 826	831	12 601	4 751	831	12 405	21.23
										21.24
										21.25
7 691	1 831	4 041	2 918	88 273	34 410	15 803	85 555	34 167	15 316	21
12	1 000	839	2 231							22.11
2 992	3 332	7 918	3 391	40 760	-	12 607	40 135	-	12 414	22.12
										22.13

2. Ergebnisse der Betriebe nach Wirtschaftszweigen

Noch: 2.1. Betriebe, Personen, Arbeitsstunden, Löhne, Gehälter und Umsatz

WZ 2003	Wirtschaftszweig Hauptgruppe	Betriebe	Tätige Personen		Geleistete	Arbeits-
			insgesamt	darunter Arbeiter	Arbeits- stunden 1 000	stunden je tät. Person Std.
22.21	Drucken v. Zeitungen	1
22.22	Drucken anderer Druckerzeugnisse	46	2 784	1 949	373	134
22.23	Druckweiterverarbeitung	2
22.24	Druck- u. Mediovorstufe	4	126	26	15	119
22.25	Erbringung v. sonst. druckbezogenen Dienstleistungen	3
22.31	Vervielfältigung v. bespielten Tonträgern	1
22	Verlagsgew., Druckgew., Vervielf. bespielter Tonträger usw.	82	7 223	3 312	1 001	139
DE	Papier-, Verlags- u. Druckgewerbe	152	12 809	7 513	1 756	137
23.20	Mineralölverarbeitung	1
23	Kokerei, Mineralölverarb., H. u. Verarb. v. Spalt-, Brutstoffen	1
DF	Kokerei, Mineralölverarb., H. u. Verarb. v. Spalt-, Brutstoffen	1
24.11	H. v. Industriegasen	2
24.12	H. v. Farbstoffen u. Pigmenten	1
24.13	H. v. sonst. anorganischen Grundstoffen u. Chemikalien	4	525	369	86	164
24.14	H. v. sonst. organischen Grundstoffen u. Chemikalien	3
24.15	H. v. Düngemitteln u. Stickstoffverbindungen	3
24.16	H. v. Kunststoffen in Primärformen	8	1 387	854	186	134
24.20	H. v. Schädlingsbekämpfungs-, Pflanzenschutzmitteln usw.	2
24.30	H. v. Anstrichmitteln, Druckfarben u. Kitten	10	676	432	98	145
24.41	H. v. pharmazeutischen Grundstoffen	2
24.42	H. v. pharmaz. Spezialitäten u. sonst. pharmaz. Erzeugnissen	13
24.51	H. v. Seifen, Wasch-, Reinigungs- u. Poliermitteln	6	344	209	48	140
24.52	H. v. Duftstoffen u. Körperpflegemitteln	5	863	561	133	154
24.61	H. v. pyrotechnischen Erzeugnissen	3
24.62	H. v. Klebstoffen u. Gelatine	3	109	65	13	119
24.63	H. v. etherischen Ölen	1
24.65	H. v. unbespielten Ton-, Bild- u. Datenträgern	1
24.66	H. v. sonst. chemischen Erzeugnissen, a. n. g.	10	1 490	1 040	236	158
24.70	H. v. Chemiefasern	4
24	H. v. chemischen Erzeugnissen	81	9 469	5 631	1 377	145
DG	H. v. chemischen Erzeugnissen	81	9 469	5 631	1 377	145
25.11	H. v. Bereifungen	2
25.12	Runderneuerung v. Bereifungen	2
25.13	H. v. sonst. Gummiwaren	12	461	344	60	130
25.21	H. v. Platten, Folien, Schläuchen u. Profilen a. Kunststoffen	19	1 270	944	177	139
25.22	H. v. Verpackungsmitteln a. Kunststoffen	14	508	396	71	140
25.23	H. v. Baubedarfsartikeln a. Kunststoffen	44	2 303	1 610	353	153
25.24	H. v. sonst. Kunststoffwaren	55	4 343	3 516	612	141
25	H. v. Gummi- u. Kunststoffwaren	148	9 487	7 332	1 355	143
DH	H. v. Gummi- u. Kunststoffwaren	148	9 487	7 332	1 355	143
26.11	H. v. Flachglas	1
26.12	Veredlung u. Bearbeitung v. Flachglas	21	1 618	1 173	240	148
26.13	H. v. Hohlglas	7	617	487	91	147

Monat Juli 2004

Bruttolohnsumme		Bruttogehaltsumme		Gesamtumsatz			Umsatz aus eigenen Erzeugnissen			WZ 2003
insgesamt	je Arbeiter	insgesamt	je Angest.	insgesamt	darunter Ausland	je tätiger Person	zusammen	darunter Ausland	je tätiger Person	
1 000 €	€	1 000 €	€	1 000 €		€	1 000 €		€	
3 581	1 837	2 253	2 698	28 299		10 165	28 261		10 151	22.21
										22.22
										22.23
45	1 731	141	1 410	431	-	3 421	341	-	2 706	22.24
										22.25
										22.31
7 164	2 163	11 674	2 985	81 966	7 377	11 348	80 796	7 353	11 186	22
14 855	1 977	15 715	2 967	170 239	41 787	13 291	166 350	41 520	12 987	DE
										23.20
										23
										DF
										24.11
										24.12
732	1 984	515	3 301							24.13
										24.14
										24.15
1 728	2 023	1 635	3 068	28 642	17 349	20 650	26 951	17 159	19 431	24.16
										24.20
710	1 644	691	2 832	11 738	2 683	17 364	11 419	2 543	16 892	24.30
										24.41
										24.42
342	1 636	319	2 363	6 551		19 044	6 551		19 044	24.51
1 144	2 039	889	2 944	14 163		16 411	13 720		15 898	24.52
										24.61
134	2 062	95	2 159							24.62
										24.63
										24.65
2 078	1 998	1 316	2 924	20 705	12 325	13 896	20 421	12 172	13 705	24.66
										24.70
10 773	1 913	11 723	3 054	173 667	90 961	18 341	155 433	84 081	16 415	24
10 773	1 913	11 723	3 054	173 667	90 961	18 341	155 433	84 081	16 415	DG
										25.11
										25.12
519	1 509	263	2 248	3 072	270	6 664	2 751	214	5 967	25.13
1 538	1 629	972	2 982	20 881	8 486	16 442	20 179	8 434	15 889	25.21
503	1 270	239	2 134	4 103		8 077	3 937		7 750	25.22
2 668	1 657	1 649	2 380	24 286	968	10 545	23 875	968	10 367	25.23
5 268	1 498	2 130	2 576	31 560	5 800	7 267	30 806	5 458	7 093	25.24
11 273	1 538	5 510	2 557	93 836	18 575	9 891	91 244	18 125	9 618	25
11 273	1 538	5 510	2 557	93 836	18 575	9 891	91 244	18 125	9 618	DH
										26.11
1 769	1 508	1 105	2 483	18 372	2 901	11 355	17 431	2 858	10 773	26.12
759	1 559	320	2 462	4 193	2 086	6 796	4 189	2 086	6 789	26.13

2. Ergebnisse der Betriebe nach Wirtschaftszweigen

Noch: 2.1. Betriebe, Personen, Arbeitsstunden, Löhne, Gehälter und Umsatz

WZ 2003	Wirtschaftszweig Hauptgruppe	Betriebe	Tätige Personen		Geleistete	Arbeits-
			insgesamt	darunter Arbeiter	Arbeits- stunden 1 000	stunden je tät. Person Std.
26.14	H. v. Glasfasern u. Waren daraus	5	884	600	107	121
26.15	H., Veredl., Bearb. v. sonst. Glas einschl. techn. Glaswaren	4
26.21	H. v. keramischen Haushaltswaren u. Ziergegenständen	7
26.22	H. v. Sanitärkeramik	1
26.23	H. v. keramischen Isolatoren u. Isolierteilen	1
26.25	H. v. keramischen Erzeugnissen, a. n. g.	1
26.26	H. v. feuerfesten keramischen Werkstoffen u. Waren	4	420	309	58	138
26.30	H. v. keramischen Wand- u. Bodenfliesen u. -platten	2
26.40	H. v. Ziegeln u. sonst. Baukeramik	11	957	767	136	142
26.61	H. v. Erzeugn. a. Beton, Zement u. Kalksandstein f. d. Bau	52	2 435	1 786	363	149
26.62	H. v. Gipszeugnissen f. d. Bau	1
26.63	H. v. Frischbeton (Transportbeton)	62	500	340	85	170
26.64	H. v. Mörtel u. anderem Beton (Trockenbeton)	13	473	193	66	140
26.65	H. v. Faserzementwaren	1
26.66	H. v. Erzeugnissen a. Beton, Zement u. Gips, a. n. g.	4
26.70	Be- u. Verarbeitung v. Natur- u. Naturwerksteinen, a. n. g.	9
26.81	H. v. Mühl-, Mahl-, Schleif-, Wetz-, Poliersteinen, Schleifstoffen	3
26.82	H. v. sonst. Erzeugn. a. nicht metallischen Mineralien, a. n. g.	25
26	Glasgewerbe, H. v. Keramik, Verarb. v. Steinen u. Erden	235	11 834	8 603	1 632	138
DI	Glasgewerbe, H. v. Keramik, Verarb. v. Steinen u. Erden	235	11 834	8 603	1 632	138
27.10	Erzeugung v. Roheisen, Stahl u. Ferrolegierungen	4	1 691	1 368	202	119
27.21	H. v. Rohren, Rohrform-, Rohrverschlussstücken a. Gusseisen	2
27.22	H. v. Stahlrohren, Rohrformstücken usw. a. Stahl	5
27.31	H. v. Blankstahl	2
27.32	H. v. Kaltband mit einer Breite v. weniger als 600 mm	1
27.33	H. v. Kaltprofilen	2
27.41	Erzeugung u. erste Bearbeitung v. Edelmetallen	2
27.42	Erzeugung u. erste Bearbeitung v. Aluminium	2
27.43	Erzeugung u. erste Bearbeitung v. Blei, Zinn u. Zinn	4	281	233	40	142
27.44	Erzeugung u. erste Bearbeitung v. Kupfer	1
27.45	Erzeugung u. erste Bearbeitung v. sonst. NE-Metallen	2
27.51	Eisengießereien	16	2 790	2 363	361	129
27.52	Stahlgießereien	4
27.53	Leichtmetallgießereien	12	1 150	916	146	127
27.54	Buntmetallgießereien	1
27	Metallerzeugung u. -bearbeitung	60	8 635	7 021	1 110	129
28.11	H. v. Metallkonstruktionen	132	7 018	5 012	1 031	147
28.12	H. v. Ausbauelementen a. Metall	22	916	682	139	152
28.21	H. v. Metallbehältern m. Fassungsvermögen v. mehr a. 300 l	12	669	522	96	143
28.22	H. v. Heizkörpern u. -kesseln f. Zentralheizungen	4	634	522	88	139
28.30	H. v. Dampfkesseln (oh. Zentralheizungskessel)	21	1 089	835	159	146
28.40	H. v. Schmiede-, Press-, Zieh- u. Stanzteilen usw.	37	2 973	2 404	416	140
28.51	Oberflächenveredlung u. Wärmebehandlung	54	2 643	2 196	387	146
28.52	Mechanik, a. n. g.	82	3 558	2 820	514	144
28.62	H. v. Werkzeugen	28	2 652	1 948	370	140
28.63	H. v. Schlössern u. Beschlägen a. unedl. Metallen	8	1 253	1 011	164	131
28.71	H. v. Metallbehältern m. Fassungsverm. v. 300 l oder weniger	2
28.72	H. v. Verpackungen u. Verschlüssen a. Eisen, Stahl, NE-Metall	4

Monat Juli 2004

Bruttolohnsumme		Bruttogehaltssumme		Gesamtumsatz			Umsatz aus eigenen Erzeugnissen			WZ 2003
insgesamt	je Arbeiter	insgesamt	je Angest.	insgesamt	darunter Ausland	je tätiger Person	zusammen	darunter Ausland	je tätiger Person	
1 000 €	€	1 000 €	€	1 000 €		€	1 000 €		€	
996	1 660	806	2 838	26.14
.	26.15
.	26.21
.	26.22
.	26.23
.	26.25
535	1 731	308	2 775	4 430	952	10 548	2 740	946	6 524	26.26
.	26.30
1 571	2 048	624	3 284	17 437	.	18 220	15 740	.	16 447	26.40
3 057	1 712	1 689	2 602	29 643	111	12 174	24 995	111	10 265	26.61
.	26.62
639	1 879	426	2 663	12 272	-	24 544	11 358	-	22 716	26.63
356	1 845	748	2 671	10 849	.	22 937	9 820	.	20 761	26.64
.	26.65
.	26.66
.	26.70
.	26.81
.	26.82
14 892	1 731	8 770	2 714	146 432	19 594	12 374	129 405	16 719	10 935	26
14 892	1 731	8 770	2 714	146 432	19 594	12 374	129 405	16 719	10 935	DI
2 687	1 964	1 255	3 885	53 525	.	31 653	53 525	.	31 653	27.10
.	27.21
.	27.22
.	27.31
.	27.32
.	27.33
.	27.41
.	27.42
579	2 485	204	4 250	6 348	.	22 591	4 931	.	17 548	27.43
.	27.44
.	27.45
5 123	2 168	1 511	3 539	33 896	7 268	12 149	33 323	7 126	11 944	27.51
.	27.52
1 729	1 888	786	3 359	10 049	2 106	8 738	8 986	1 751	7 814	27.53
.	27.54
14 230	2 027	5 503	3 410	158 657	40 875	18 374	155 161	40 378	17 969	27
8 117	1 620	5 071	2 528	59 326	.	8 453	53 809	.	7 667	28.11
1 130	1 657	580	2 479	11 836	.	12 921	11 821	.	12 905	28.12
812	1 556	351	2 388	28.21
1 257	2 408	323	2 884	28.22
1 872	2 242	790	3 110	8 612	443	7 908	8 519	443	7 823	28.30
3 590	1 493	1 437	2 525	30 815	5 050	10 365	30 481	5 048	10 253	28.40
3 276	1 492	1 311	2 933	16 866	526	6 381	16 494	523	6 241	28.51
4 267	1 513	1 752	2 374	23 528	2 245	6 613	20 494	972	5 760	28.52
3 935	2 020	2 261	3 212	15 006	.	5 658	14 884	.	5 612	28.62
1 783	1 764	634	2 620	10 626	.	8 480	10 514	.	8 391	28.63
.	28.71
.	28.72

2. Ergebnisse der Betriebe nach Wirtschaftszweigen

Noch: 2.1. Betriebe, Personen, Arbeitsstunden, Löhne, Gehälter und Umsatz

WZ 2003	Wirtschaftszweig Hauptgruppe	Betriebe	Tätige Personen		Geleistete	Arbeits-
			insgesamt	darunter Arbeiter	Arbeits- stunden	stunden je tät. Person
					1 000	Std.
28.73	H. v. Drahtwaren	10	528	444	80	152
28.74	H. v. Schrauben, Nieten, Ketten u. Federn	14	1 759	1 339	232	132
28.75	H. v. sonst. Metallwaren, a. n. g.	36	1 638	1 292	259	158
28	H. v. Metallerzeugnissen	466	27 841	21 445	4 001	144
DJ	Metallerzeugung u. -bearbeitung, H. v. Metallerzeugnissen	526	36 476	28 466	5 111	140
29.11	H. v. Verbrennungsmotoren, Turbinen (oh. f. Luft-, Straßenfzg.)	1
29.12	H. v. Pumpen u. Kompressoren	22	2 166	1 522	308	142
29.13	H. v. Armaturen	12
29.14	H. v. Lagern, Getrieben, Zahnrädern u. Antriebselementen	21	2 831	2 111	407	144
29.21	H. v. Öfen u. Brennern	9	429	285	63	147
29.22	H. v. Hebezeugen u. Fördermitteln	57	2 818	1 843	399	142
29.23	H. v. kälte- u. lufttechn. Erzeugnissen, nicht f. d. Haushalt	27	2 014	1 181	284	141
29.24	H. v. sonst. nicht wirtschaftszweigspez. Maschinen, a. n. g.	32	2 089	1 062	326	156
29.31	H. v. land- u. forstwirtschaftlichen Zugmaschinen	1
29.32	H. v. sonst. land- u. forstwirtschaftlichen Maschinen	16
29.41	H. v. handgeführten kraftbetriebebenen Werkzeugen	3	888	742	119	134
29.42	H. v. Werkzeugmaschinen f. d. Metallbearbeitung	42	3 691	2 046	527	143
29.43	H. v. Werkzeugmaschinen, a. n. g.	18	878	586	116	132
29.51	H. v. Masch. f. d. Metallerzeugung, v. Walzwerkseinricht. usw.	3	75	55	10	133
29.52	H. v. Bergwerks-, Bau- u. Baustoffmaschinen	13	524	346	77	147
29.53	H. v. Masch. f. d. Ernährungsgewerbe u. d. Tabakverarbeitung	15	697	453	94	135
29.54	H. v. Masch. f. d. Textil-, Bekleidungs- u. Ledergewerbe	15	1 453	973	203	140
29.55	H. v. Masch. f. d. Papiergewerbe	5	414	274	72	174
29.56	H. v. Masch. f. bestimmte Wirtschaftszweige, a. n. g.	121	10 169	6 105	1 461	144
29.71	H. v. elektrischen Haushaltsgewerken	4	266	223	32	120
29.72	H. v. nichtelektr. Heiz-, Koch-, Heißwasser-, Heißluftger. a. n. g.	8	378	297	46	122
29	Maschinenbau	445	34 109	21 644	4 863	143
DK	Maschinenbau	445	34 109	21 644	4 863	143
30.02	H. v. Datenverarbeitungsgeräten u. -einrichtungen	9	699	424	91	130
30	H. v. Büromaschinen, DV-Geräten u. -Einrichtungen	9	699	424	91	130
31.10	H. v. Elektromotoren, Generatoren u. Transformatoren	26	2 401	1 769	317	132
31.20	H. v. Elektrizitätsverteilungs- u. -schalteneinrichtungen	64	5 363	3 393	730	136
31.30	H. v. isolierten Elektrokabeln, -leitungen u. -drähten	14	938	742	136	145
31.40	H. v. Akkumulatoren u. Batterien	5	568	441	60	106
31.50	H. v. elektrischen Lampen u. Leuchten	17	1 802	1 329	237	132
31.61	H. v. elektr. Ausrüstungen f. Motoren u. Fahrzeuge, a. n. g.	6	554	471	51	92
31.62	H. v. sonst. elektrischen Ausrüstungen, a. n. g.	30	813	377	120	148
31	H. v. Geräten der Elektrizitätserzeugung, -verteilung u. Ä.	162	12 439	8 522	1 651	133
32.10	H. v. elektronischen Bauelementen	29	10 650	4 961	1 459	137
32.20	H. v. Geräten u. Einrichtungen d. Telekommunikationstechnik	25	2 878	1 221	389	135
32.30	H. v. Rundfunkgeräten sowie phono- u. videotechn. Geräten	10	587	381	78	133
32	Rundfunk- u. Nachrichtentechnik	64	14 115	6 563	1 926	136
33.10	H. v. medizinischen Geräten u. orthopädischen Erzeugnissen	76	2 983	2 156	379	127
33.20	H. v. Mess-, Kontroll-, Navigations- u. ä. Instrumenten usw.	38	2 040	965	293	144

Monat Juli 2004

Bruttolohnsumme		Bruttogehaltsumme		Gesamtumsatz			Umsatz aus eigenen Erzeugnissen			WZ 2003
insgesamt	je Arbeiter	insgesamt	je Angest.	insgesamt	darunter Ausland	je tätiger Person	zusammen	darunter Ausland	je tätiger Person	
1 000 €	€	1 000 €	€	1 000 €		€	1 000 €		€	
758	1 707	200	2 381	14 074		26 655	13 370		25 322	28.73
2 350	1 755	1 058	2 519	15 203	4 442	8 643	14 703	4 250	8 359	28.74
1 874	1 450	872	2 520	17 361	3 279	10 599	16 853	3 278	10 289	28.75
35 790	1 669	16 937	2 648	244 732	31 111	8 790	233 100	28 212	8 373	28
50 019	1 757	22 440	2 801	403 389	71 985	11 059	388 261	68 591	10 644	DJ
										29.11
3 158	2 075	2 183	3 390	44 353	21 598	20 477	43 732	21 453	20 190	29.12
										29.13
4 313	2 043	2 649	3 679	31 571	9 043	11 152	31 508	9 040	11 130	29.14
515	1 807	404	2 806	3 384	548	7 888	2 693	504	6 277	29.21
3 560	1 932	3 044	3 122	26 212	3 419	9 302	22 904	3 411	8 128	29.22
2 078	1 760	2 361	2 834	22 373	6 380	11 109	20 993	5 629	10 424	29.23
1 955	1 841	3 125	3 043	19 806	3 893	9 481	19 645	3 813	9 404	29.24
										29.31
										29.32
1 376	1 854	416	2 849							29.41
3 943	1 927	5 031	3 058	41 344	8 385	11 201	40 776	8 313	11 047	29.42
1 029	1 756	827	2 832							29.43
89	1 618	54	2 700	432		5 760	431		5 747	29.51
533	1 540	450	2 528	5 380		10 267	3 293		6 284	29.52
780	1 722	585	2 398	4 626	357	6 637	4 572	357	6 560	29.53
1 832	1 883	1 468	3 058	17 378	11 518	11 960	17 080	11 306	11 755	29.54
501	1 828	423	3 021	2 950		7 126	2 811		6 790	29.55
13 372	2 190	13 278	3 267	148 427	80 935	14 596	139 543	74 407	13 722	29.56
292	1 309	120	2 791	1 092		4 105	819		3 079	29.71
343	1 155	196	2 420	2 814		7 444	2 794		7 392	29.72
42 441	1 961	39 173	3 143	415 866	156 987	12 192	394 195	148 472	11 557	29
42 441	1 961	39 173	3 143	415 866	156 987	12 192	394 195	148 472	11 557	DK
659	1 554	644	2 342	5 148	710	7 365	4 231	704	6 053	30.02
659	1 554	644	2 342	5 148	710	7 365	4 231	704	6 053	30
3 194	1 806	1 998	3 161	24 495	5 958	10 202	23 879	5 875	9 945	31.10
5 896	1 738	6 508	3 304	57 596	12 929	10 740	56 675	12 768	10 568	31.20
1 091	1 470	484	2 469							31.30
1 008	2 286	424	3 339							31.40
2 226	1 675	1 396	2 951	16 573		9 197	13 259		7 358	31.50
926	1 966	272	3 277	5 974		10 783	5 974		10 783	31.61
794	2 106	1 518	3 482	9 078		11 166	7 551		9 288	31.62
15 134	1 776	12 600	3 217	129 280	32 822	10 393	122 825	29 799	9 874	31
10 903	2 198	20 546	3 612	267 770		25 143	237 799		22 329	32.10
2 568	2 103	6 185	3 733	23 711		8 239	22 051		7 662	32.20
492	1 291	660	3 204	5 901	619	10 053	5 676	616	9 670	32.30
13 963	2 128	27 391	3 627	297 382	99 183	21 069	265 526	98 837	18 812	32
3 112	1 443	1 814	2 193	16 872	2 305	5 656	15 276	2 301	5 121	33.10
1 497	1 551	3 230	3 005	17 939	5 674	8 794	17 197	5 486	8 430	33.20

2. Ergebnisse der Betriebe nach Wirtschaftszweigen

Noch: 2.1. Betriebe, Personen, Arbeitsstunden, Löhne, Gehälter und Umsatz

WZ 2003	Wirtschaftszweig Hauptgruppe	Betriebe	Tätige Personen		Geleistete	Arbeits-
			insgesamt	darunter Arbeiter	Arbeits- stunden 1 000	stunden je tät. Person Std.
33.30	H. v. industriellen Prozesssteuerungseinrichtungen	8	674	402	107	159
33.40	H. v. optischen u. fotografischen Geräten	3	96	66	16	167
33.50	H. v. Uhren	4	623	236	84	135
33	Medizin-, Mess-, Steuer-, Regelungstechnik, Optik, H. v. Uhren	129	6 416	3 825	879	137
DL	H. v. Büromaschinen; Elektrotechnik, Feinmechanik, Optik	364	33 669	19 334	4 547	135
34.10	H. v. Kraftwagen u. Kraftwagenmotoren	6
34.20	H. v. Karosserien, Aufbauten u. Anhängern	28
34.30	H. v. Teilen u. Zubehör f. Kraftwagen u. Kraftwagenmotoren	60	10 570	8 402	1 456	138
34	H. v. Kraftwagen u. Kraftwagenteilen	94	20 926	17 158	2 803	134
35.11	Schiffbau (oh. Boots- u. Yachtbau)	1
35.12	Boots- u. Yachtbau	1
35.20	Bahnindustrie	11	3 735	2 668	492	132
35.30	Luft- u. Raumfahrzeugbau	4
35.41	H. v. Krafträdern	2
35.42	H. v. Fahrrädern	4	421	329	58	138
35.43	H. v. Behindertenfahrzeugen	1
35	Sonstiger Fahrzeugbau	24	5 477	3 914	729	133
DM	Fahrzeugbau	118	26 403	21 072	3 532	134
36.11	H. v. Sitzmöbeln	16	1 268	1 019	169	133
36.12	H. v. Büro- u. Ladenmöbeln	18	794	535	106	134
36.13	H. v. Küchenmöbeln	4	409	270	51	125
36.14	H. v. sonst. Möbeln	26	1 447	1 143	182	126
36.15	H. v. Matratzen	5	446	402	65	146
36.22	H. v. Schmuck, Gold-, Silberschmiedew. (oh. Phantasieschm.)	1
36.30	H. v. Musikinstrumenten	15	1 198	1 038	165	138
36.40	H. v. Sportgeräten	3
36.50	H. v. Spielwaren	11	507	408	77	152
36.62	H. v. Besen u. Bürsten	7	504	420	75	149
36.63	H. v. Erzeugnissen, a. n. g.	11	592	425	85	144
36	H. v. Möbeln, Schmuck, Musikinstr., Sportgeräten, Spielw.	117	7 265	5 734	989	136
37.10	Recycling v. metallischen Altmaterialien u. Reststoffen	5	103	70	18	175
37.20	Recycling v. nicht metallischen Altmaterialien u. Reststoffen	23	884	609	127	144
37	Recycling	28	987	679	145	147
DN	H. v. Möbeln, Schmuck, Musikinstr., Sportg., Spielw.; Recycl.	145	8 252	6 413	1 135	138
D	Verarbeitendes Gewerbe	2 879	224 975	156 957	31 031	138
Hauptgruppen:						
A+EN	Vorleistungsgüterproduzenten und Energie	1 286	95 389	68 408	13 065	137
B	Investitionsgüterproduzenten	917	81 058	56 083	11 294	139
GG	Gebrauchsgüterproduzenten	121	8 333	6 241	1 107	133
VG	Verbrauchsgüterproduzenten	637	43 753	28 916	6 033	138
Insgesamt		2 961	228 533	159 648	31 499	138

Monat Juli 2004

Bruttolohnsumme		Bruttogehaltsumme		Gesamtumsatz			Umsatz aus eigenen Erzeugnissen			WZ 2003
insgesamt	je Arbeiter	insgesamt	je Angest.	insgesamt	darunter Ausland	je tätiger Person	zusammen	darunter Ausland	je tätiger Person	
1 000 €	€	1 000 €	€	1 000 €		€	1 000 €		€	
795	1 978	971	3 570	4 923	-	7 304	4 781	-	7 093	33.30
133	2 015	110	3 667	33.40
365	1 547	966	2 496	33.50
5 903	1 543	7 091	2 737	49 386	13 889	7 697	46 649	13 581	7 271	33
35 659	1 844	47 727	3 329	481 196	146 604	14 292	439 231	142 921	13 046	DL
.	34.10
.	34.20
16 849	2 005	6 642	3 064	194 436	56 863	18 395	191 656	56 739	18 132	34.30
40 655	2 369	14 195	3 767	496 617	212 537	23 732	489 386	212 406	23 387	34
.	35.11
.	35.12
6 968	2 612	4 527	4 243	66 539	9 915	17 815	65 771	9 903	17 609	35.20
.	35.30
.	35.41
452	1 374	208	2 261	35.42
.	35.43
9 446	2 413	6 166	3 945	91 406	20 530	16 689	90 518	20 431	16 527	35
50 101	2 378	20 361	3 819	588 023	233 066	22 271	579 904	232 837	21 964	DM
1 555	1 526	612	2 458	17 206	.	13 569	17 200	.	13 565	36.11
776	1 450	568	2 193	5 323	326	6 704	4 909	326	6 183	36.12
499	1 848	382	2 748	36.13
1 758	1 538	671	2 207	12 814	3 971	8 856	12 628	3 899	8 727	36.14
541	1 346	144	3 273	36.15
.	36.22
1 693	1 631	345	2 156	5 126	3 113	4 279	3 938	2 309	3 287	36.30
.	36.40
500	1 225	191	1 929	1 757	298	3 465	1 757	298	3 465	36.50
482	1 148	152	1 810	5 385	.	10 685	4 110	.	8 155	36.62
571	1 344	449	2 689	3 667	.	6 194	3 594	.	6 071	36.63
8 462	1 476	3 555	2 322	59 722	12 406	8 221	56 484	11 113	7 775	36
138	1 971	121	3 667	3 753	.	36 437	3 736	.	36 272	37.10
999	1 640	551	2 004	9 262	.	10 477	5 939	.	6 718	37.20
1 137	1 675	673	2 185	13 015	1 491	13 186	9 675	1 431	9 802	37
9 598	1 497	4 228	2 299	72 737	13 897	8 814	66 159	12 544	8 017	DN
280 700	1 788	197 602	2 905	3 222 775	862 041	14 325	3 005 785	824 048	13 361	D
119 924	1 753	81 280	3 012	1 329 284	360 572	13 935	1 226 607	343 419	12 859	A+EN
115 845	2 066	80 715	3 232	1 179 721	416 258	14 554	1 139 046	405 711	14 052	B
9 534	1 528	5 240	2 505	76 976	18 026	9 237	74 251	16 927	8 910	GG
41 345	1 430	33 256	2 241	686 768	68 351	15 696	611 535	59 157	13 977	VG
286 648	1 796	200 490	2 911	3 272 750	863 208	14 321	3 051 440	825 214	13 352	

2. Ergebnisse der Betriebe nach Wirtschaftszweigen

2.2. Betriebe, Personen, Arbeitsstunden, Löhne, Gehälter, Umsatz – Veränderung zum Vormonat (in Prozent)

WZ 2003	Wirtschaftszweig Hauptgruppe	Betriebe	Tätige Personen		Geleistete Arbeits- stunden	Arbeits- stunden je tät. Person
			insgesamt	darunter Arbeiter		
10.20	Braunkohlenbergbau u. -veredlung	-
10	Kohlenbergbau, Torfgewinnung	-
CA	Kohlenbergbau, Torfgewinnung, Gew. v. Erdöl, Erdgas usw.	-
14.11	Gew. v. Naturwerksteinen u. Natursteinen, a. n. g.	-	-0,2	-	-6,7	-6,5
14.12	Gew. v. Kalk- u. Gipsstein sowie Anhydrit, Dolomit u. Kreide	-	-	-	-5,6	-5,6
14.21	Gew. v. Kies u. Sand	-	1,1	1,8	-3,6	-4,6
14.22	Gew. v. Ton u. Kaolin	-	-1,0	-1,1	-6,7	-5,7
14.30	Gew. v. Mineralien f. d. H. v. chemischen Erzeugnissen	-
14	Gew. v. Steinen u. Erden, sonst. Bergbau	-
CB	Erzbergbau, Gew. v. Steinen u. Erden, sonst. Bergbau	-
C	Bergbau u. Gewinnung v. Steinen u. Erden	-	-0,4	-0,1	-6,2	-5,9
15.11	Schlachten (oh. Schlachten v. Geflügel)	-
15.12	Schlachten v. Geflügel	-
15.13	Fleischverarbeitung	-	0,2	-0,1	-2,4	-2,6
15.20	Fischverarbeitung	-	-	-1,4	-	-
15.31	Kartoffelverarbeitung	-
15.32	H. v. Frucht- u. Gemüsesäften	-
15.33	Obst- u. Gemüseverarbeitung, a. n. g.	-	-0,7	-0,9	-1,4	-0,7
15.41	H. v. rohen Ölen u. Fetten	-
15.43	H. v. Margarine u. ä. Nahrungsfetten	-
15.51	Milchverarbeitung	8,3	0,4	1,4	-3,7	-4,1
15.61	Mahl- u. Schälsmühlen	20,0	-0,9	-2,0	-5,6	-4,7
15.71	H. v. Futtermitteln für Nutztiere	-
15.72	H. v. Futtermitteln für sonst. Tiere	-
15.81	H. v. Backwaren (oh. Dauerbackwaren)	-	0,8	1,1	1,0	0,2
15.82	H. v. Dauerbackwaren	-	1,0	1,9	-6,2	-7,1
15.83	H. v. Zucker	-
15.84	H. v. Süßwaren (oh. Dauerbackwaren)	-	12,7	14,9	3,9	-7,8
15.85	H. v. Teigwaren	-
15.86	Verarb. v. Kaffee u. Tee, H. v. Kaffee-Ersatz	-
15.87	H. v. Würzmitteln u. Soßen	-
15.89	H. v. sonst. Nahrungsmitteln (oh. Getränke)	-	-2,5	-1,1	8,3	11,2
15.91	H. v. Spirituosen	-	-3,7	-3,2	-3,8	-0,1
15.93	H. v. Traubenwein	-
15.96	H. v. Bier	-	-2,2	-3,1	-2,7	-0,6
15.97	H. v. Malz	-
15.98	Gew. natürl. Mineralwässer, H. v. Erfrischungsgetränken	-	-0,5	-0,8	-2,4	-1,8
15	Ernährungsgewerbe	0,5
16.00	Tabakverarbeitung	-
16	Tabakverarbeitung	-
DA	Ernährungsgewerbe u. Tabakverarbeitung	0,5	0,5	0,8	-1,0	-1,5
17.11	Baumwollaufbereitung u. -spinnerei	-	-3,9	-5,5	-25,6	-22,6
17.13	Wollaufbereitung u. Kammgarnspinnerei	-

Monat Juli 2004

Bruttolohnsumme		Bruttogehaltsumme		Gesamtumsatz			Umsatz aus eigenen Erzeugnissen			WZ 2003
insgesamt	je Arbeiter	insgesamt	je Angest.	insgesamt	darunter Ausland	je tätiger Person	zusammen	darunter Ausland	je tätiger Person	
.	10.20
.	10
.	CA
-13,7	-13,7	-6,0	-5,0	4,6	.	4,9	3,4	.	3,7	14.11
-3,1	-3,1	-5,7	-5,7	4,9	.	4,9	3,9	.	3,9	14.12
-2,3	-4,0	0,5	1,2	-6,4	x	-7,4	-7,1	x	-8,1	14.21
-25,3	-24,4	-28,5	-28,5	-6,1	2,1	-5,2	-5,9	2,1	-5,0	14.22
.	14.30
.	14
.	CB
-3,8	-3,8	-7,6	-6,4	-2,0	-2,9	-1,6	-2,7	-2,9	-2,3	C
.	15.11
.	15.12
-0,7	-0,6	2,4	1,3	-0,9	.	-1,1	1,5	.	1,2	15.13
1,4	2,7	-2,4	-7,6	-9,9	x	-9,9	-9,9	x	-9,9	15.20
.	15.31
.	15.32
-1,4	-0,5	-6,4	-6,4	-8,1	.	-7,4	-8,4	.	-7,8	15.33
.	15.41
.	15.43
-5,0	-6,3	-4,7	-3,2	-5,9	.	-6,3	-7,4	.	-7,8	15.51
-9,5	-7,6	6,9	5,6	-7,1	x	-6,3	-7,6	x	-6,8	15.61
.	15.71
.	15.72
1,6	0,5	-0,2	-0,3	3,8	.	3,0	3,9	.	3,1	15.81
-7,5	-9,2	1,3	5,5	14,0	.	12,9	14,5	.	13,4	15.82
.	15.83
13,5	-1,2	4,2	3,4	-2,5	.	-13,5	-2,3	.	-13,3	15.84
.	15.85
.	15.86
.	15.87
-6,8	-5,8	-4,6	3,5	15.89
-8,9	-5,8	-8,0	-3,4	15.91
.	15.93
-12,6	-9,8	-4,9	-4,2	-1,6	.	0,6	-1,2	.	1,0	15.96
.	15.97
8,5	9,4	-4,0	-4,0	-8,7	x	-8,2	-8,6	x	-8,1	15.98
.	15
.	16.00
.	16
-6,3	-7,0	-7,4	-7,2	-3,7	-6,1	-4,1	-3,1	6,2	-3,6	DA
-3,2	2,4	1,5	-2,2	-28,3	-35,4	-25,4	-29,5	-35,4	-26,6	17.11
.	17.13

2. Ergebnisse der Betriebe nach Wirtschaftszweigen

Noch: 2.2. Betriebe, Personen, Arbeitsstunden, Löhne, Gehälter, Umsatz – Veränderung zum Vormonat (in Prozent)

WZ 2003	Wirtschaftszweig Hauptgruppe	Betriebe	Tätige Personen		Geleistete Arbeits- stunden	Arbeits- stunden je tät. Person
			insgesamt	darunter Arbeiter		
17.16	H. v. Nähgarn	-
17.21	Baumwollweberei	-	-1,6	-2,1	-13,6	-12,2
17.23	Kammgarnweberei	-
17.24	Seiden- u. Filamentgarnweberei	-	1,5	2,8	-5,1	-6,6
17.25	Sonst. Weberei	-
17.30	Textilveredlung	-	-0,7	-0,4	-9,9	-9,3
17.40	H. v. konfektionierten Textilwaren (oh. Bekleidung)	-	0,3	0,7	-14,6	-14,8
17.51	H. v. Teppichen	-
17.52	H. v. Seilerwaren	-
17.53	H. v. Vliesstoff u. Erzeugnissen daraus (oh. Bekleidung)	-	0,2	0,2	-6,6	-6,8
17.54	Textilgewerbe, a. n. g.	-	-0,6	-0,6	-7,6	-7,1
17.60	H. v. gewirktem u. gestricktem Stoff	-	-0,7	-0,6	-10,8	-10,1
17.71	H. v. Strumpfwaren	-	0,2	0,1	-15,2	-15,3
17.72	H. v. Pullovern, Strickjacken u. ä. Waren	-	-1,1	-	-7,1	-6,1
17	Textilgewerbe	-	-0,7	-0,8	-12,0	-11,4
18.21	H. v. Arbeits- u. Berufsbekleidung	-	-2,0	-0,6	-14,6	-12,9
18.22	H. v. Oberbekleidung (oh. Arbeits- u. Berufsbekleidung)	-	-0,5	-0,7	-14,8	-14,3
18.23	H. v. Wäsche	-	-4,3	-6,2	-17,0	-13,3
18.24	H. v. sonst. Bekleidung u. Bekleidungszubehör	-	0,6	0,8	3,8	3,2
18	Bekleidungsgewerbe	-	-2,9	-3,9	-14,0	-11,5
DB	Textil- u. Bekleidungsgewerbe	-	-1,0	-1,1	-12,2	-11,3
19.10	H. v. Leder u. Lederfaserstoff	-
19.20	Lederverarbeitung (oh. H. v. Lederbekleidung u. Schuhen)	-	-2,9	-3,4	-45,5	-43,8
19.30	H. v. Schuhen	-	0,8	1,5	-8,2	-8,9
19	Ledergewerbe	-
DC	Ledergewerbe	-
20.10	Säge-, Hobel- u. Holzimprägnierwerke	-	2,2	2,7	-4,1	-6,1
20.20	H. v. Furnier-, Sperrholz-, Holzfaser- u. Holzspanplatten	-
20.30	H. v. Konstruktions-, Fertigbaut., Ausbauelem., Fertigt. a. Holz	-	0,4	1,0	-14,0	-14,3
20.40	H. v. Verpackungsm., Lagerbehältern, Ladungsträgern a. Holz	-
20.51	H. v. Holzwaren, a. n. g. (oh. H. v. Möbeln)	-	-2,4	-2,8	-33,3	-31,7
20	Holzgewerbe (oh. H. v. Möbeln)	-	0,1	0,2	-13,7	-13,8
DD	Holzgewerbe (oh. H. v. Möbeln)	-	0,1	0,2	-13,7	-13,8
21.12	H. v. Papier, Karton u. Pappe	-	-0,5	-0,3	-6,2	-5,8
21.21	H. v. Wellpapier, -pappe u. Verpackungsmitteln a. Papier usw.	-	0,7	1,0	-3,2	-3,9
21.22	H. v. Haushalts-, Hygiene-, Toilettenartikeln a. Zellstoff usw.	-	-0,5	-0,2	-1,8	-1,3
21.23	H. v. Schreibwaren u. Bürobedarf a. Papier, Karton u. Pappe	-	-0,5	-1,4	-3,9	-3,4
21.24	H. v. Tapeten	-
21.25	H. v. sonst. Waren a. Papier, Karton u. Pappe	-
21	Papiergewerbe	-	-0,3	-0,1	-4,3	-4,0
22.11	Verlegen v. Büchern	-	1,0	-14,3	-3,4	-4,4
22.12	Verlegen v. Zeitungen	-	-0,5	-0,6	0,9	1,4
22.13	Verlegen v. Zeitschriften	-

Monat Juli 2004

Bruttolohnsumme		Bruttogehaltsumme		Gesamtumsatz			Umsatz aus eigenen Erzeugnissen			WZ 2003
insgesamt	je Arbeiter	insgesamt	je Angest.	insgesamt	darunter Ausland	je tätiger Person	zusammen	darunter Ausland	je tätiger Person	
.	17.16
3,1	5,3	0,4	0,9	-8,0	3,8	-6,5	-6,7	9,5	-5,2	17.21
.	17.23
4,3	1,5	-0,4	1,7	17.24
.	17.25
-1,5	-1,1	-5,2	-3,9	1,1	-16,7	1,7	2,9	-13,4	3,6	17.30
-0,4	-1,1	-3,0	-1,7	-17,6	-17,8	-17,8	-21,4	-19,0	-21,6	17.40
.	17.51
.	17.52
-9,2	-9,4	4,0	4,0	-12,5	.	-12,7	-12,5	.	-12,7	17.53
0,9	1,5	-2,5	-1,8	-3,4	-11,4	-2,8	-3,6	-11,3	-3,0	17.54
-1,9	-1,3	-5,5	-4,6	-17,6	-15,8	-17,0	-17,6	-15,8	-17,0	17.60
-9,9	-10,0	-0,5	-1,1	17.71
3,4	3,4	-4,3	-0,7	17.72
-1,8	-1,1	-2,4	-1,8	-4,4	-6,3	-3,7	-4,4	-5,4	-3,7	17
-10,1	-9,5	-8,9	-5,7	18.21
-9,8	-9,2	5,3	5,3	61,7	.	62,6	61,7	.	62,6	18.22
-4,5	1,8	-	-0,8	-13,5	-22,9	-9,6	-13,7	-23,2	-9,9	18.23
5,1	4,3	-	-	18.24
-4,7	-0,8	-2,7	-2,1	-9,7	-2,8	-7,0	-11,2	-9,1	-8,5	18
-2,1	-1,0	-2,4	-1,8	-4,9	-6,2	-3,9	-5,0	-5,6	-4,1	DB
.	19.10
3,8	7,6	-	-	-25,9	.	-23,7	-26,5	.	-24,3	19.20
-14,6	-15,9	-6,2	-1,5	19.30
.	19
.	DC
-	-2,6	5,2	5,2	-0,7	-9,3	-2,8	-0,8	-8,5	-2,9	20.10
.	20.20
-11,1	-12,0	-10,2	-8,9	-9,4	67,7	-9,8	-11,5	67,7	-11,9	20.30
.	20.40
-15,8	-13,3	-8,8	-9,5	-11,8	64,0	-9,6	-16,9	30,1	-14,8	20.51
-6,9	-7,1	-6,1	-6,0	3,4	.	3,3	1,5	.	1,3	20
-6,9	-7,1	-6,1	-6,0	3,4	.	3,3	1,5	.	1,3	DD
1,4	1,7	-0,5	0,3	-6,5	.	-6,0	-6,2	.	-5,8	21.12
-6,4	-7,4	-9,7	-9,5	-6,3	-1,3	-7,0	-5,9	-1,1	-6,6	21.21
-1,2	-1,0	-28,8	-27,2	-0,9	-0,7	-0,4	0,5	-0,1	1,0	21.22
-13,4	-12,2	-5,5	-7,5	6,5	27,6	7,0	5,9	27,6	6,5	21.23
.	21.24
.	21.25
-2,3	-2,1	-6,7	-6,0	-5,3	.	-5,1	-5,3	.	-5,0	21
-7,7	7,7	-4,0	-5,5	22.11
-5,6	-5,1	-5,3	-4,8	-19,3	x	-18,9	-19,7	x	-19,3	22.12
.	22.13

2. Ergebnisse der Betriebe nach Wirtschaftszweigen

Noch: 2.2. Betriebe, Personen, Arbeitsstunden, Löhne, Gehälter, Umsatz – Veränderung zum Vormonat (in Prozent)

WZ 2003	Wirtschaftszweig Hauptgruppe	Betriebe	Tätige Personen		Geleistete Arbeits- stunden	Arbeits- stunden je tät. Person
			insgesamt	darunter Arbeiter		
22.21	Drucken v. Zeitungen	-
22.22	Drucken anderer Druckerzeugnisse	-	1,8	1,4	-0,3	-2,0
22.23	Druckweiterverarbeitung	-50,0
22.24	Druck- u. Mediovorstufe	-	-0,8	-	-6,2	-5,5
22.25	Erbringung v. sonst. druckbezogenen Dienstleistungen	-
22.31	Vervielfältigung v. bespielten Tonträgern	-
22	Verlagsgew., Druckgew., Vervielf. bespielter Tonträger usw.	-2,4	-0,8	-2,6	-1,8	-1,0
DE	Papier-, Verlags- u. Druckgewerbe	-1,3	-0,6	-1,2	-2,9	-2,3
23.20	Mineralölverarbeitung	-
23	Kokerei, Mineralölverarb., H. u. Verarb. v. Spalt-, Brutstoffen	-
DF	Kokerei, Mineralölverarb., H. u. Verarb. v. Spalt-, Brutstoffen	-
24.11	H. v. Industriegasen	-
24.12	H. v. Farbstoffen u. Pigmenten	-
24.13	H. v. sonst. anorganischen Grundstoffen u. Chemikalien	-
24.14	H. v. sonst. organischen Grundstoffen u. Chemikalien	-
24.15	H. v. Düngemitteln u. Stickstoffverbindungen	-
24.16	H. v. Kunststoffen in Primärformen	-	-	-	-8,4	-8,4
24.20	H. v. Schädlingsbekämpfungs-, Pflanzenschutzmitteln usw.	-
24.30	H. v. Anstrichmitteln, Druckfarben u. Kitten	-	1,0	1,2	-2,0	-3,0
24.41	H. v. pharmazeutischen Grundstoffen	-
24.42	H. v. pharmaz. Spezialitäten u. sonst. pharmaz. Erzeugnissen	-7,1
24.51	H. v. Seifen, Wasch-, Reinigungs- u. Poliermitteln	-	0,9	2,5	-2,0	-2,9
24.52	H. v. Duftstoffen u. Körperpflegemitteln	-	-0,3	-0,9	-7,0	-6,7
24.61	H. v. pyrotechnischen Erzeugnissen	-
24.62	H. v. Klebstoffen u. Gelatine	-	-	3,2	-	-
24.63	H. v. etherischen Ölen	-
24.65	H. v. unbespielten Ton-, Bild- u. Datenträgern	-
24.66	H. v. sonst. chemischen Erzeugnissen, a. n. g.	-	1,7	1,3	-2,9	-4,5
24.70	H. v. Chemiefasern	-
24	H. v. chemischen Erzeugnissen	-1,2	0,3	0,8	-5,3	-5,6
DG	H. v. chemischen Erzeugnissen	-1,2	0,3	0,8	-5,3	-5,6
25.11	H. v. Bereifungen	-
25.12	Runderneuerung v. Bereifungen	-
25.13	H. v. sonst. Gummiwaren	-	1,1	1,5	-3,2	-4,3
25.21	H. v. Platten, Folien, Schläuchen u. Profilen a. Kunststoffen	-	1,0	1,7	-5,3	-6,2
25.22	H. v. Verpackungsmitteln a. Kunststoffen	-	2,6	1,5	-1,4	-3,9
25.23	H. v. Baubedarfsartikeln a. Kunststoffen	-	2,1	2,8	0,6	-1,5
25.24	H. v. sonst. Kunststoffwaren	-	2,0	1,3	-3,0	-4,9
25	H. v. Gummi- u. Kunststoffwaren	-	1,8	1,7	-2,4	-4,2
DH	H. v. Gummi- u. Kunststoffwaren	-	1,8	1,7	-2,4	-4,2
26.11	H. v. Flachglas	-
26.12	Veredlung u. Bearbeitung v. Flachglas	-	-0,7	-0,6	-4,0	-3,3
26.13	H. v. Hohlglas	-	-	-	-2,2	-2,2

Monat Juli 2004

Bruttolohnsumme		Bruttogehaltsumme		Gesamtumsatz			Umsatz aus eigenen Erzeugnissen			WZ 2003
insgesamt	je Arbeiter	insgesamt	je Angest.	insgesamt	darunter Ausland	je tätiger Person	zusammen	darunter Ausland	je tätiger Person	
.	22.21
-0,6	-2,0	0,9	-1,6	-0,8	.	-2,5	-0,8	.	-2,5	22.22
.	22.23
-	-	-0,7	0,3	-14,0	x	-13,3	-13,7	x	-13,0	22.24
.	22.25
.	22.31
-4,6	-2,1	-3,6	-4,3	-7,5	.	-6,7	-7,6	.	-6,9	22
-3,4	-2,2	-4,5	-4,8	-6,4	-9,7	-5,8	-6,5	-9,8	-5,9	DE
.	23.20
.	23
.	DF
.	24.11
.	24.12
.	24.13
.	24.14
.	24.15
-4,6	-4,6	-3,2	-3,2	-4,6	-8,9	-4,6	-3,3	-7,0	-3,3	24.16
.	24.20
-21,6	-22,5	-9,7	-10,4	-15,9	-8,2	-16,8	-14,7	-10,1	-15,6	24.30
.	24.41
.	24.42
-1,7	-4,1	-7,8	-6,4	0,3	.	-0,6	0,3	.	-0,6	24.51
6,6	7,6	3,7	3,0	16,6	.	17,0	16,7	.	17,1	24.52
.	24.61
2,3	-0,9	-2,1	2,4	24.62
.	24.63
.	24.65
-13,3	-14,4	-7,9	-10,4	-0,5	4,0	-2,1	-0,6	3,8	-2,2	24.66
.	24.70
-7,4	-8,1	-7,8	-7,4	2,0	8,1	1,7	2,1	7,0	1,8	24
-7,4	-8,1	-7,8	-7,4	2,0	8,1	1,7	2,1	7,0	1,8	DG
.	25.11
.	25.12
-1,5	-2,9	-0,4	-0,4	-5,7	15,9	-6,7	-4,9	10,3	-5,9	25.13
-6,3	-7,9	-9,9	-8,8	-5,5	-8,1	-6,4	-4,7	-5,9	-5,6	25.21
-1,0	-2,5	2,1	-4,2	-17,1	.	-19,3	-18,6	.	-20,7	25.22
-2,3	-5,0	2,2	1,6	4,0	0,6	1,8	4,2	1,8	2,0	25.23
-1,9	-3,2	-1,4	-6,0	-6,9	-17,0	-8,7	-8,0	-20,8	-9,8	25.24
-4,7	-6,3	-1,9	-4,0	-2,4	-8,9	-4,1	-2,5	-9,3	-4,3	25
-4,7	-6,3	-1,9	-4,0	-2,4	-8,9	-4,1	-2,5	-9,3	-4,3	DH
.	26.11
-3,0	-2,4	-5,7	-4,7	-4,7	-29,8	-4,0	-4,4	-29,1	-3,7	26.12
-5,9	-5,9	-2,4	-2,4	-2,4	5,1	-2,4	-2,2	5,1	-2,2	26.13

2. Ergebnisse der Betriebe nach Wirtschaftszweigen

Noch: 2.2. Betriebe, Personen, Arbeitsstunden, Löhne, Gehälter, Umsatz – Veränderung zum Vormonat (in Prozent)

WZ 2003	Wirtschaftszweig Hauptgruppe	Betriebe	Tätige Personen		Geleistete Arbeits- stunden	Arbeits- stunden je tät. Person
			insgesamt	darunter Arbeiter		
26.14	H. v. Glasfasern u. Waren daraus	-	0,6	0,5	-10,8	-11,3
26.15	H., Veredl., Bearb. v. sonst. Glas einschl. techn. Glaswaren	-
26.21	H. v. keramischen Haushaltswaren u. Ziergegenständen	-
26.22	H. v. Sanitärkeramik	-
26.23	H. v. keramischen Isolatoren u. Isolierteilen	-
26.25	H. v. keramischen Erzeugnissen, a. n. g.	-
26.26	H. v. feuerfesten keramischen Werkstoffen u. Waren	-	2,2	2,7	-4,9	-7,0
26.30	H. v. keramischen Wand- u. Bodenfliesen u. -platten	-
26.40	H. v. Ziegeln u. sonst. Baukeramik	-	0,6	0,9	-6,2	-6,8
26.61	H. v. Erzeugn. a. Beton, Zement u. Kalksandstein f. d. Bau	-	-0,2	0,3	-4,7	-4,5
26.62	H. v. Gipserzeugnissen f. d. Bau	-
26.63	H. v. Frischbeton (Transportbeton)	5,1	3,5	3,3	1,2	-2,2
26.64	H. v. Mörtel u. anderem Beton (Trockenbeton)	-	1,5	3,2	-5,7	-7,1
26.65	H. v. Faserzementwaren	-
26.66	H. v. Erzeugnissen a. Beton, Zement u. Gips, a. n. g.	-
26.70	Be- u. Verarbeitung v. Natur- u. Naturwerksteinen, a. n. g.	-
26.81	H. v. Mühl-, Mahl-, Schleif-, Wetz-, Poliersteinen, Schleifstoffen	-
26.82	H. v. sonst. Erzeugn. a. nicht metallischen Mineralien, a. n. g.	-
26	Glasgewerbe, H. v. Keramik, Verarb. v. Steinen u. Erden	1,3	0,0	0,2	-7,5	-7,5
DI	Glasgewerbe, H. v. Keramik, Verarb. v. Steinen u. Erden	1,3	0,0	0,2	-7,5	-7,5
27.10	Erzeugung v. Roheisen, Stahl u. Ferrolegierungen	-	0,8	0,2	-7,3	-8,1
27.21	H. v. Rohren, Rohrform-, Rohrverschlussstücken a. Gusseisen	-
27.22	H. v. Stahlrohren, Rohrformstücken usw. a. Stahl	-
27.31	H. v. Blankstahl	-
27.32	H. v. Kaltband mit einer Breite v. weniger als 600 mm	-
27.33	H. v. Kaltprofilen	-
27.41	Erzeugung u. erste Bearbeitung v. Edelmetallen	-
27.42	Erzeugung u. erste Bearbeitung v. Aluminium	-
27.43	Erzeugung u. erste Bearbeitung v. Blei, Zink u. Zinn	-	0,7	0,9	-2,4	-3,1
27.44	Erzeugung u. erste Bearbeitung v. Kupfer	-
27.45	Erzeugung u. erste Bearbeitung v. sonst. NE-Metallen	-
27.51	Eisengießereien	-	0,3	0,5	-11,5	-11,8
27.52	Stahlgießereien	-
27.53	Leichtmetallgießereien	-	0,3	0,7	-10,4	-10,7
27.54	Buntmetallgießereien	-
27	Metallerzeugung u. -bearbeitung	-	0,4	0,4	-9,2	-9,6
28.11	H. v. Metallkonstruktionen	-1,5	-0,7	-0,6	-2,5	-1,7
28.12	H. v. Ausbauelementen a. Metall	-	1,6	2,4	-2,1	-3,6
28.21	H. v. Metallbehältern m. Fassungsvermögen v. mehr a. 300 l	-	-0,1	-0,6	-5,0	-4,8
28.22	H. v. Heizkörpern u. -kesseln f. Zentralheizungen	-	-2,6	-3,7	8,6	11,6
28.30	H. v. Dampfkesseln (oh. Zentralheizungskessel)	-	0,3	0,2	-3,6	-3,9
28.40	H. v. Schmiede-, Press-, Zieh- u. Stanzteilen usw.	-	1,3	1,7	-3,3	-4,5
28.51	Oberflächenveredlung u. Wärmebehandlung	-	1,8	2,5	-1,0	-2,7
28.52	Mechanik, a. n. g.	-	2,7	2,9	-2,1	-4,7
28.62	H. v. Werkzeugen	-	0,4	0,4	-4,1	-4,5
28.63	H. v. Schlössern u. Beschlägen a. unedl. Metallen	-	0,1	0,3	-8,4	-8,5
28.71	H. v. Metallbehältern m. Fassungsverm. v. 300 l oder weniger	-
28.72	H. v. Verpackungen u. Verschlüssen a. Eisen, Stahl, NE-Metall	-

Monat Juli 2004

Bruttolohnsumme		Bruttogehaltsumme		Gesamtumsatz			Umsatz aus eigenen Erzeugnissen			WZ 2003
insgesamt	je Arbeiter	insgesamt	je Angest.	insgesamt	darunter Ausland	je tätiger Person	zusammen	darunter Ausland	je tätiger Person	
-14,3	-14,7	-6,0	-6,6	26.14
.	26.15
.	26.21
.	26.22
.	26.23
.	26.25
-11,9	-14,1	-3,4	-4,3	-5,0	13,5	-7,1	-3,3	12,9	-5,4	26.26
.	26.30
-12,6	-13,4	-1,4	-0,9	-8,8	.	-9,4	-9,2	.	-9,7	26.40
-2,6	-3,0	-6,0	-4,3	-5,5	65,7	-5,2	-9,3	65,7	-9,1	26.61
.	26.62
1,6	-1,7	4,2	0,3	-5,3	x	-8,5	-6,0	x	-9,2	26.63
-9,9	-12,7	-7,0	-7,3	-5,2	.	-6,6	-3,3	.	-4,8	26.64
.	26.65
.	26.66
.	26.70
.	26.81
.	26.82
-5,3	-5,5	-2,7	-2,4	-9,9	-16,7	-9,9	-10,4	-16,5	-10,4	26
-5,3	-5,5	-2,7	-2,4	-9,9	-16,7	-9,9	-10,4	-16,5	-10,4	DI
-15,0	-15,2	10,5	7,1	-14,1	.	-14,8	-14,1	.	-14,8	27.10
.	27.21
.	27.22
.	27.31
.	27.32
.	27.33
.	27.41
.	27.42
-10,4	-11,1	3,6	3,6	-20,1	.	-20,7	-25,1	.	-25,7	27.43
.	27.44
.	27.45
-2,5	-2,9	-4,4	-3,8	-9,9	-31,8	-10,2	-10,0	-32,5	-10,3	27.51
.	27.52
-13,0	-13,6	-7,5	-6,7	-10,0	9,6	-10,3	-16,3	-6,6	-16,6	27.53
.	27.54
-6,9	-7,3	-0,6	-1,1	-8,8	-23,9	-9,2	-9,3	-24,6	-9,7	27
-1,4	-0,8	-3,2	-2,1	-33,3	.	-32,8	-35,3	.	-34,8	28.11
2,5	0,1	1,4	2,3	3,7	.	2,1	3,6	.	2,0	28.12
-5,1	-4,6	-4,4	-5,7	28.21
-17,6	-14,4	-3,6	-6,2	28.22
-7,7	-7,9	-28,2	-28,5	-56,3	.	-56,4	-56,5	.	-56,6	28.30
-2,6	-4,2	-2,4	-2,1	-7,0	-19,4	-8,2	-7,1	-19,4	-8,3	28.40
-5,1	-7,4	-7,3	-5,7	-2,3	-54,8	-4,0	-2,3	-55,0	-4,0	28.51
3,3	0,4	0,1	-1,8	0,4	8,0	-2,2	-4,5	-2,7	-7,0	28.52
1,9	1,4	5,0	4,6	-19,3	.	-19,6	-19,4	.	-19,7	28.62
-1,8	-2,1	-16,2	-15,6	-12,2	.	-12,2	-12,4	.	-12,5	28.63
.	28.71
.	28.72

2. Ergebnisse der Betriebe nach Wirtschaftszweigen

Noch: 2.2. Betriebe, Personen, Arbeitsstunden, Löhne, Gehälter, Umsatz – Veränderung zum Vormonat (in Prozent)

WZ 2003	Wirtschaftszweig Hauptgruppe	Betriebe	Tätige Personen		Geleistete Arbeits- stunden	Arbeits- stunden je tät. Person
			insgesamt	darunter Arbeiter		
28.73	H. v. Drahtwaren	-	0,2	0,2	-2,4	-2,6
28.74	H. v. Schrauben, Nieten, Ketten u. Federn	-	2,2	2,1	-4,9	-7,0
28.75	H. v. sonst. Metallwaren, a. n. g.	-	1,2	1,8	7,9	6,6
28	H. v. Metallserzeugnissen	-0,4	0,7	1,0	-2,2	-2,9
DJ	Metallerzeugung u. -bearbeitung, H. v. Metallserzeugnissen	-0,4	0,6	0,8	-3,8	-4,5
29.11	H. v. Verbrennungsmotoren, Turbinen (oh. f. Luft-, Straßenfzg.)	-
29.12	H. v. Pumpen u. Kompressoren	-	0,4	0,7	-4,6	-5,0
29.13	H. v. Armaturen	9,1
29.14	H. v. Lagern, Getrieben, Zahnrädern u. Antriebselementen	-	0,4	0,5	-1,5	-1,9
29.21	H. v. Öfen u. Brennern	-	-0,7	-0,3	-3,1	-2,4
29.22	H. v. Hebezeugen u. Fördermitteln	-3,4	-1,8	-1,8	-4,3	-2,6
29.23	H. v. kälte- u. lufttechn. Erzeugnissen, nicht f. d. Haushalt	3,8	2,1	0,9	3,6	1,5
29.24	H. v. sonst. nicht wirtschaftszweigspez. Maschinen, a. n. g.	-	1,2	1,0	-0,3	-1,5
29.31	H. v. land- u. forstwirtschaftlichen Zugmaschinen	-
29.32	H. v. sonst. land- u. forstwirtschaftlichen Maschinen	-
29.41	H. v. handgeführten kraftbetriebenen Werkzeugen	-	6,0	6,9	-7,0	-12,3
29.42	H. v. Werkzeugmaschinen f. d. Metallbearbeitung	-2,3	-0,7	-0,4	-6,1	-5,4
29.43	H. v. Werkzeugmaschinen, a. n. g.	-	0,3	0,5	-7,9	-8,3
29.51	H. v. Masch. f. d. Metallerzeugung, v. Walzwerkseinricht. usw.	-25,0	-	1,9	-	-
29.52	H. v. Bergwerks-, Bau- u. Baustoffmaschinen	-7,1	-5,6	0,6	-2,5	3,2
29.53	H. v. Masch. f. d. Ernährungsgewerbe u. d. Tabakverarbeitung	-	-0,7	-0,9	-6,9	-6,3
29.54	H. v. Masch. f. d. Textil-, Bekleidungs- u. Ledergewerbe	-	-0,8	-1,5	-6,9	-6,1
29.55	H. v. Masch. f. d. Papiergewerbe	-	-0,7	5,0	-1,4	-0,7
29.56	H. v. Masch. f. bestimmte Wirtschaftszweige, a. n. g.	-	0,3	0,2	-4,4	-4,7
29.71	H. v. elektrischen Haushaltsgeräten	-	5,1	6,2	-13,5	-17,7
29.72	H. v. nichtelektr. Heiz-, Koch-, Heißwasser-, Heißluftger. a. n. g.	-	3,0	4,9	-9,8	-12,4
29	Maschinenbau	-0,7	0,5	0,8	-3,5	-4,0
DK	Maschinenbau	-0,7	0,5	0,8	-3,5	-4,0
30.02	H. v. Datenverarbeitungsgeräten u. -einrichtungen	-	-	1,0	-9,9	-9,9
30	H. v. Büromaschinen, DV-Geräten u. -Einrichtungen	-	-	1,0	-9,9	-9,9
31.10	H. v. Elektromotoren, Generatoren u. Transformatoren	-	0,0	-0,3	-9,7	-9,6
31.20	H. v. Elektrizitätsverteilungs- u. -schalteinrichtungen	1,6	0,6	1,0	-14,6	-15,1
31.30	H. v. isolierten Elektrokabeln, -leitungen u. -drähten	-	0,8	1,4	-3,5	-4,3
31.40	H. v. Akkumulatoren u. Batterien	-	-6,9	-8,7	-30,2	-25,1
31.50	H. v. elektrischen Lampen u. Leuchten	-	0,7	0,5	-9,9	-10,5
31.61	H. v. elektr. Ausrüstungen f. Motoren u. Fahrzeuge, a. n. g.	-	-0,5	-0,6	-30,1	-29,8
31.62	H. v. sonst. elektrischen Ausrüstungen, a. n. g.	-	0,4	2,2	-4,0	-4,4
31	H. v. Geräten der Elektrizitätserzeugung, -verteilung u. Ä.	0,6	0,0	0,1	-12,9	-12,9
32.10	H. v. elektronischen Bauelementen	-	0,2	-0,3	-1,9	-2,1
32.20	H. v. Geräten u. Einrichtungen d. Telekommunikationstechnik	-	0,7	1,3	-6,7	-7,3
32.30	H. v. Rundfunkgeräten sowie phono- u. videotechn. Geräten	-	-0,5	-1,0	-13,3	-12,9
32	Rundfunk- u. Nachrichtentechnik	-	0,3	-0,1	-3,4	-3,7
33.10	H. v. medizinischen Geräten u. orthopädischen Erzeugnissen	1,3	0,8	0,0	-7,3	-8,1
33.20	H. v. Mess-, Kontroll-, Navigations- u. ä. Instrumenten usw.	2,7	2,2	1,5	-3,6	-5,7

Monat Juli 2004

Bruttolohnsumme		Bruttogehaltsumme		Gesamtumsatz			Umsatz aus eigenen Erzeugnissen			WZ 2003
insgesamt	je Arbeiter	insgesamt	je Angest.	insgesamt	darunter Ausland	je tätiger Person	zusammen	darunter Ausland	je tätiger Person	
-17,1	-17,3	-11,5	-11,5	15,8	.	15,6	14,0	.	13,8	28.73
-16,9	-18,6	-11,2	-13,3	-12,7	-24,8	-14,6	-12,9	-25,0	-14,8	28.74
-2,6	-4,4	-6,0	-5,2	-4,0	-11,9	-5,1	-4,2	-11,8	-5,3	28.75
-3,9	-4,9	-5,2	-5,1	-16,3	-39,8	-16,9	-17,3	-42,6	-17,9	28
-4,8	-5,6	-4,1	-4,1	-13,5	-31,7	-14,0	-14,3	-33,2	-14,8	DJ
.	29.11
-21,9	-22,4	-5,5	-5,2	-6,1	-11,8	-6,5	-6,3	-11,7	-6,6	29.12
.	29.13
1,7	1,2	15,8	15,7	0,3	0,3	-0,1	0,3	0,3	-0,1	29.14
-7,2	-6,9	-9,4	-8,2	19,7	.	20,5	23,5	.	24,4	29.21
-6,7	-5,0	-10,7	-9,1	-25,8	-70,6	-24,4	-30,2	-70,3	-28,9	29.22
-6,6	-7,4	3,1	-0,8	-10,8	-3,5	-12,6	-12,1	-5,7	-13,9	29.23
-2,0	-3,0	-9,2	-10,4	-44,9	.	-45,5	-44,9	.	-45,5	29.24
.	29.31
.	29.32
9,4	2,3	-32,5	-33,4	29.41
-16,1	-15,8	-17,0	-16,2	30,9	15,3	31,8	30,4	16,1	31,3	29.42
-8,0	-8,5	-19,3	-19,3	29.43
3,5	1,6	-	5,0	10,2	.	10,2	9,9	.	9,9	29.51
-7,9	-8,5	-9,6	7,1	2,2	.	8,3	8,1	.	14,5	29.52
-9,2	-8,4	-10,6	-10,2	-23,5	-75,6	-23,0	-23,9	-75,6	-23,4	29.53
-10,8	-9,4	-8,3	-8,9	-15,8	-9,7	-15,1	-15,6	-9,2	-14,9	29.54
-2,7	-7,3	-19,7	-10,6	7,4	.	8,2	8,7	.	9,5	29.55
-13,4	-13,6	-11,8	-12,2	-21,6	-18,5	-21,8	-22,2	-21,0	-22,5	29.56
-4,3	-9,8	6,2	6,2	-14,1	.	-18,3	-13,9	.	-18,1	29.71
-	-4,7	-1,5	2,1	-19,5	.	-21,8	-19,7	.	-22,0	29.72
-9,5	-10,3	-9,0	-9,0	-14,2	-22,7	-14,6	-14,9	-24,2	-15,3	29
-9,5	-10,3	-9,0	-9,0	-14,2	-22,7	-14,6	-14,9	-24,2	-15,3	DK
-17,5	-18,3	-9,4	-8,1	0,5	.	0,5	1,1	.	1,1	30.02
-17,5	-18,3	-9,4	-8,1	0,5	.	0,5	1,1	.	1,1	30
-1,6	-1,2	-2,8	-3,5	7,9	-19,0	7,9	7,4	-19,6	7,4	31.10
-2,6	-3,5	-4,9	-4,7	-9,6	-14,2	-10,1	-9,9	-14,3	-10,4	31.20
-4,5	-5,8	-4,5	-3,1	31.30
-23,3	-16,0	-13,8	-13,8	31.40
-16,9	-17,3	-18,5	-19,5	-6,2	.	-6,9	-10,5	.	-11,1	31.50
-2,6	-2,0	-4,6	-4,6	-18,4	.	-17,9	-18,4	.	-17,9	31.61
2,2	0,0	-8,2	-7,1	-0,4	.	-0,8	-1,9	.	-2,2	31.62
-6,4	-6,4	-7,0	-7,0	-6,8	-13,5	-6,8	-7,6	-16,3	-7,7	31
-3,8	-3,4	-14,5	-15,1	-7,7	.	-7,9	-7,5	.	-7,7	32.10
-5,9	-7,2	-9,1	-9,3	-11,4	.	-12,0	-9,4	.	-10,0	32.20
-10,9	-9,9	25,0	24,4	11,8	25,1	12,4	17,5	24,9	18,1	32.30
-4,4	-4,4	-12,6	-13,2	-7,7	.	-7,9	-7,3	.	-7,5	32
-5,0	-5,0	0,2	-2,9	-10,1	22,7	-10,9	-5,1	31,2	-5,9	33.10
-8,0	-9,4	-4,9	-7,6	-10,9	-25,6	-12,8	-11,3	-26,8	-13,2	33.20

2. Ergebnisse der Betriebe nach Wirtschaftszweigen

Noch: 2.2. Betriebe, Personen, Arbeitsstunden, Löhne, Gehälter, Umsatz – Veränderung zum Vormonat (in Prozent)

WZ 2003	Wirtschaftszweig Hauptgruppe	Betriebe	Tätige Personen		Geleistete Arbeits- stunden	Arbeits- stunden je tät. Person
			insgesamt	darunter Arbeiter		
33.30	H. v. industriellen Prozesssteuerungseinrichtungen	-	3,5	3,6	-0,9	-4,3
33.40	H. v. optischen u. fotografischen Geräten	-	-1,0	-1,5	-	1,0
33.50	H. v. Uhren	-	3,3	2,6	-12,5	-15,3
33	Medizin-, Mess-, Steuer-, Regelungstechnik, Optik, H. v. Uhren	1,6	1,7	0,8	-5,8	-7,4
DL	H. v. Büromaschinen; Elektrotechnik, Feinmechanik, Optik	0,8	0,5	0,2	-7,6	-8,1
34.10	H. v. Kraftwagen u. Kraftwagenmotoren	-
34.20	H. v. Karosserien, Aufbauten u. Anhängern	3,7
34.30	H. v. Teilen u. Zubehör f. Kraftwagen u. Kraftwagenmotoren	1,7	-0,2	-1,0	-8,6	-8,4
34	H. v. Kraftwagen u. Kraftwagenteilen	2,2	0,4	-0,3	-11,3	-11,6
35.11	Schiffbau (oh. Boots- u. Yachtbau)	-
35.12	Boots- u. Yachtbau	-
35.20	Bahnindustrie	-	-1,5	-1,8	4,2	5,9
35.30	Luft- u. Raumfahrzeugbau	-
35.41	H. v. Krafträdern	-
35.42	H. v. Fahrrädern	-	0,7	0,9	-12,1	-12,7
35.43	H. v. Behindertenfahrzeugen	-
35	Sonstiger Fahrzeugbau	-	-1,1	-1,3	-1,2	-0,1
DM	Fahrzeugbau	1,7	0,1	-0,5	-9,4	-9,5
36.11	H. v. Sitzmöbeln	6,7	12,5	12,0	9,7	-2,5
36.12	H. v. Büro- u. Ladenmöbeln	-5,3	-7,4	-9,0	-15,2	-8,5
36.13	H. v. Küchenmöbeln	-20,0	0,5	-0,4	-17,7	-18,1
36.14	H. v. sonst. Möbeln	-	-2,6	-2,4	-12,5	-10,1
36.15	H. v. Matratzen	-	1,1	1,0	3,2	2,0
36.22	H. v. Schmuck, Gold-, Silberschmiedew. (oh. Phantasieschm.)	-
36.30	H. v. Musikinstrumenten	-	1,7	2,0	-11,8	-13,2
36.40	H. v. Sportgeräten	-
36.50	H. v. Spielwaren	-	-1,7	-4,0	-7,2	-5,6
36.62	H. v. Besen u. Bürsten	-	-0,6	0,7	-5,1	-4,5
36.63	H. v. Erzeugnissen, a. n. g.	-	-0,2	-0,5	-6,6	-6,4
36	H. v. Möbeln, Schmuck, Musikinstr., Sportgeräten, Spielw.	-0,8	0,7	0,6	-7,2	-7,9
37.10	Recycling v. metallischen Altmaterialien u. Reststoffen	-	-	-	5,9	5,9
37.20	Recycling v. nicht metallischen Altmaterialien u. Reststoffen	4,5	8,5	1,8	-3,8	-11,3
37	Recycling	3,7	7,5	1,6	-2,7	-9,5
DN	H. v. Möbeln, Schmuck, Musikinstr., Sportg., Spielw.; Recycl.	-	1,5	0,7	-6,7	-8,0
D	Verarbeitendes Gewerbe	0,1	0,4	0,3	-5,7	-6,0
Hauptgruppen:						
A+EN	Vorleistungsgüterproduzenten und Energie	0,5	0,5	0,5	-6,4	-6,9
B	Investitionsgüterproduzenten	-0,1	0,3	0,1	-5,6	-5,8
GG	Gebrauchsgüterproduzenten	-0,8	1,3	1,2	-9,3	-10,4
VG	Verbrauchsgüterproduzenten	-0,3	0,0	0,0	-3,7	-3,6
Insgesamt		0,1	0,4	0,3	-5,7	-6,0

Monat Juli 2004

Bruttolohnsumme		Bruttogehaltsumme		Gesamtumsatz			Umsatz aus eigenen Erzeugnissen			WZ 2003
insgesamt	je Arbeiter	insgesamt	je Angest.	insgesamt	darunter Ausland	je tätiger Person	zusammen	darunter Ausland	je tätiger Person	
1,5	-2,0	8,1	4,6	-0,6	x	-4,0	-0,2	x	-3,6	33.30
-25,7	-24,6	-34,1	-34,1	33.40
-9,0	-11,3	-17,3	-20,3	33.50
-5,8	-6,6	-4,7	-7,6	-7,5	-10,0	-9,1	-5,9	-10,0	-7,5	33
-5,8	-5,9	-10,0	-10,8	-7,3	-18,0	-7,7	-7,1	-18,5	-7,6	DL
.	34.10
.	34.20
-2,0	-1,1	-4,3	-6,9	-21,6	-13,0	-21,4	-21,6	-13,0	-21,5	34.30
0,8	1,1	6,4	2,9	-28,8	-34,9	-29,1	-28,8	-34,9	-29,1	34
.	35.11
.	35.12
7,4	9,4	11,1	12,0	167,2	.	171,4	174,6	.	178,9	35.20
.	35.30
.	35.41
-3,2	-4,1	-19,4	-19,4	35.42
.	35.43
5,6	6,9	6,3	7,1	114,8	98,1	117,2	117,8	97,6	120,3	35
1,7	2,1	6,4	4,2	-20,6	-30,8	-20,6	-20,5	-30,8	-20,5	DM
6,5	-4,9	-7,4	-19,3	-28,7	.	-36,6	-28,7	.	-36,6	36.11
-4,8	4,6	-5,2	-1,5	-24,4	120,3	-18,4	-26,5	124,8	-20,7	36.12
-0,8	-0,4	0,5	-1,6	36.13
1,7	4,2	-4,8	-1,4	-26,7	16,8	-24,8	-22,0	15,8	-19,9	36.14
-7,0	-8,0	15,2	12,6	36.15
.	36.22
4,2	2,2	-2,8	-2,8	-5,0	-11,8	-6,6	-10,1	-19,3	-11,6	36.30
.	36.40
-2,2	1,9	-2,6	-10,4	-13,8	-33,3	-12,3	-13,8	-33,3	-12,3	36.50
2,3	1,6	-1,9	5,1	8,2	.	8,8	11,8	.	12,5	36.62
-5,1	-4,7	-5,5	-6,0	-21,4	.	-21,3	-18,8	.	-18,7	36.63
0,9	0,3	-3,7	-4,8	-18,2	5,0	-18,8	-17,8	4,3	-18,4	36
13,1	13,1	3,4	3,4	14,5	.	14,5	14,7	.	14,7	37.10
-2,5	-4,3	-2,0	-22,6	-8,3	.	-15,5	-11,1	.	-18,0	37.20
-1,0	-2,6	-0,9	-19,5	-2,7	-17,9	-9,5	-2,6	-17,8	-9,4	37
0,7	-0,1	-3,3	-7,3	-15,8	1,9	-17,0	-15,9	1,2	-17,1	DN
-4,5	-4,9	-6,0	-6,4	-10,7	-20,4	-11,0	-11,0	-21,2	-11,4	D
-5,0	-5,6	-7,3	-7,8	-6,2	-14,6	-6,7	-6,7	-15,7	-7,2	A+EN
-4,0	-4,1	-4,7	-5,3	-18,3	-28,3	-18,5	-18,5	-29,0	-18,8	B
-0,4	-1,6	-5,2	-6,4	-14,8	0,0	-15,9	-14,2	-1,5	-15,3	GG
-5,4	-5,4	-5,9	-5,8	-2,8	8,7	-2,7	-2,3	15,1	-2,3	VG
-4,5	-4,8	-6,0	-6,4	-10,5	-20,4	-10,8	-10,9	-21,2	-11,2	

2. Ergebnisse der Betriebe nach Wirtschaftszweigen

2.3. Betriebe, Personen, Arbeitsstunden, Löhne, Gehälter, Umsatz – Veränd. zum Vorjahresmonat (in Prozent)

WZ 2003	Wirtschaftszweig Hauptgruppe	Betriebe	Tätige Personen		Geleistete Arbeits- stunden	Arbeits- stunden je tät. Person
			insgesamt	darunter Arbeiter		
10.20	Braunkohlenbergbau u. -veredlung	-
10	Kohlenbergbau, Torfgewinnung	-
CA	Kohlenbergbau, Torfgewinnung, Gew. v. Erdöl, Erdgas usw.	-
14.11	Gew. v. Naturwerksteinen u. Natursteinen, a. n. g.	7,9	-2,9	-1,2	-12,6	-10,0
14.12	Gew. v. Kalk- u. Gipsstein sowie Anhydrit, Dolomit u. Kreide	50,0
14.21	Gew. v. Kies u. Sand	-35,4	-8,8	-2,7	-17,3	-9,3
14.22	Gew. v. Ton u. Kaolin	33,3	8,9	8,7	10,5	1,5
14.30	Gew. v. Mineralien f. d. H. v. chemischen Erzeugnissen	x	x	x	x	x
14	Gew. v. Steinen u. Erden, sonst. Bergbau	-12,1
CB	Erzbergbau, Gew. v. Steinen u. Erden, sonst. Bergbau	-12,1
C	Bergbau u. Gewinnung v. Steinen u. Erden	-11,8	-0,1	3,0	-3,7	-3,6
15.11	Schlachten (oh. Schlachten v. Geflügel)	11,1
15.12	Schlachten v. Geflügel	-33,3
15.13	Fleischverarbeitung	33,9	16,0	15,3	17,1	1,0
15.20	Fischverarbeitung	-16,7	-13,2	-13,1	-14,3	-1,2
15.31	Kartoffelverarbeitung	-
15.32	H. v. Frucht- u. Gemüsesäften	-11,1
15.33	Obst- u. Gemüseverarbeitung, a. n. g.	6,3	-6,1	-6,3	-8,6	-2,7
15.41	H. v. rohen Ölen u. Fetten	-
15.43	H. v. Margarine u. ä. Nahrungsfetten	-
15.51	Milchverarbeitung	18,2
15.61	Mahl- u. Schälsmühlen	20,0	-5,0	-12,2	-10,5	-5,8
15.71	H. v. Futtermitteln für Nutztiere	25,0
15.72	H. v. Futtermitteln für sonst. Tiere	-
15.81	H. v. Backwaren (oh. Dauerbackwaren)	52,0	25,3	31,5	23,0	-1,8
15.82	H. v. Dauerbackwaren	-	-11,7	-12,4	-15,3	-4,0
15.83	H. v. Zucker	-
15.84	H. v. Süßwaren (oh. Dauerbackwaren)	-12,5	-5,5	-4,6	-7,6	-2,2
15.85	H. v. Teigwaren	100,0
15.86	Verarb. v. Kaffee u. Tee, H. v. Kaffee-Ersatz	-
15.87	H. v. Würzmitteln u. Soßen	-
15.89	H. v. sonst. Nahrungsmitteln (oh. Getränke)	-	-5,9	-6,2	11,4	18,5
15.91	H. v. Spirituosen	16,7	4,5	12,9	-	-4,3
15.93	H. v. Traubenwein	-33,3
15.96	H. v. Bier	-	2,3	4,0	2,1	-0,3
15.97	H. v. Malz	-
15.98	Gew. natürl. Mineralwässer, H. v. Erfrischungsgetränken	-	2,6	-2,0	-2,4	-4,8
15	Ernährungsgewerbe	25,2
16.00	Tabakverarbeitung	-
16	Tabakverarbeitung	-
DA	Ernährungsgewerbe u. Tabakverarbeitung	25,2	9,9	10,5	8,2	-1,6
17.11	Baumwollaufbereitung u. -spinnerei	-	-14,1	-15,8	-15,9	-2,1
17.13	Wollaufbereitung u. Kammgarnspinnerei	-

Monat Juli 2004

Bruttolohnsumme		Bruttogehaltsumme		Gesamtumsatz			Umsatz aus eigenen Erzeugnissen			WZ 2003
insgesamt	je Arbeiter	insgesamt	je Angest.	insgesamt	darunter Ausland	je tätiger Person	zusammen	darunter Ausland	je tätiger Person	
.	10.20
.	10
.	CA
-17,2	-16,2	1,0	10,3	3,0	.	6,0	2,9	.	5,9	14.11
.	14.12
-13,3	-10,9	-28,6	-7,9	-50,3	x	-45,5	-53,7	x	-49,3	14.21
8,7	0,0	14,3	3,7	5,1	24,4	-3,5	0,0	24,4	-8,2	14.22
x	x	x	x	x	x	x	x	x	x	14.30
.	14
.	CB
-0,8	-3,7	-6,2	2,7	-5,6	19,2	-5,5	-6,5	19,2	-6,4	C
.	15.11
.	15.12
29,3	12,2	18,4	0,7	16,5	.	0,5	30,3	.	12,3	15.13
-15,7	-3,0	2,6	18,8	-7,0	x	7,2	-3,2	x	11,5	15.20
.	15.31
.	15.32
-7,3	-1,1	-3,9	1,6	-0,2	.	6,2	9,3	.	16,3	15.33
.	15.41
.	15.43
.	15.51
-7,1	5,8	29,8	17,6	-11,5	x	-6,8	-14,5	x	-10,0	15.61
.	15.71
.	15.72
28,6	-2,2	10,4	-3,9	23,2	.	-1,7	24,5	.	-0,7	15.81
-11,2	1,4	-4,9	2,9	-0,2	.	13,0	0,5	.	13,8	15.82
.	15.83
-2,2	2,6	-9,4	1,6	11,1	.	17,6	11,0	.	17,5	15.84
.	15.85
.	15.86
.	15.87
-8,9	-2,9	7,4	13,1	15.89
12,1	-0,7	-51,2	-44,6	15.91
.	15.93
0,5	-3,3	-1,0	-0,8	8,0	.	5,6	8,3	.	5,8	15.96
.	15.97
-5,0	-3,1	15,0	-0,7	-17,6	x	-19,7	-16,5	x	-18,6	15.98
.	15
.	16.00
.	16
8,3	-2,0	5,3	-3,2	-1,5	8,3	-10,4	-2,6	16,5	-11,4	DA
-18,4	-3,0	-3,0	3,0	-14,6	24,2	-0,5	-16,1	24,2	-2,3	17.11
.	17.13

2. Ergebnisse der Betriebe nach Wirtschaftszweigen

Noch: 2.3. Betriebe, Personen, Arbeitsstunden, Löhne, Gehälter, Umsatz – Veränd. zum Vorjahresmonat (in Prozent)

WZ 2003	Wirtschaftszweig Hauptgruppe	Betriebe	Tätige Personen		Geleistete Arbeits- stunden	Arbeits- stunden je tät. Person
			insgesamt	darunter Arbeiter		
17.16	H. v. Nähgarn	-
17.21	Baumwollweberei	-	3,1	-1,6	-2,6	-5,5
17.23	Kammgarnweberei	-
17.24	Seiden- u. Filamentgarnweberei	-	163,8	197,3	174,1	3,9
17.25	Sonst. Weberei	50,0
17.30	Textilveredlung	17,6	6,9	6,6	1,5	-5,1
17.40	H. v. konfektionierten Textilwaren (oh. Bekleidung)	3,0	-7,0	-7,9	-8,1	-1,1
17.51	H. v. Teppichen	-
17.52	H. v. Seilerwaren	-
17.53	H. v. Vliesstoff u. Erzeugnissen daraus (oh. Bekleidung)	-	-1,3	-2,2	-1,4	-0,1
17.54	Textilgewerbe, a. n. g.	-5,6	-8,5	-9,8	-17,8	-10,2
17.60	H. v. gewirktem u. gestricktem Stoff	-14,3	-16,9	-12,8	-23,7	-8,2
17.71	H. v. Strumpfwaren	7,7	-12,2	-13,0	-20,0	-8,9
17.72	H. v. Pullovern, Strickjacken u. ä. Waren	-50,0	-51,8	-57,2	-56,7	-10,0
17	Textilgewerbe	-0,6	-3,9	-5,0	-9,5	-5,8
18.21	H. v. Arbeits- u. Berufsbekleidung	-14,3	-16,9	-18,5	-20,5	-4,2
18.22	H. v. Oberbekleidung (oh. Arbeits- u. Berufsbekleidung)	-40,0	-73,2	-74,4	-74,4	-4,8
18.23	H. v. Wäsche	-9,5	-10,0	-13,5	-17,0	-7,8
18.24	H. v. sonst. Bekleidung u. Bekleidungszubehör	-	-5,3	-6,8	-12,9	-8,0
18	Bekleidungsgewerbe	-16,7	-29,9	-33,7	-34,0	-5,8
DB	Textil- u. Bekleidungsgewerbe	-4,0	-8,0	-9,3	-13,3	-5,8
19.10	H. v. Leder u. Lederfaserstoff	-
19.20	Lederverarbeitung (oh. H. v. Lederbekleidung u. Schuhen)	-25,0	-28,0	-27,3	-40,0	-16,7
19.30	H. v. Schuhen	-25,0	1,0	-3,5	4,1	3,1
19	Ledergewerbe	-21,4
DC	Ledergewerbe	-21,4
20.10	Säge-, Hobel- u. Holzimprägnierwerke	5,9	9,8	8,8	10,6	0,7
20.20	H. v. Furnier-, Sperrholz-, Holzfaser- u. Holzspanplatten	-
20.30	H. v. Konstruktions-, Fertigbaut., Ausbauelem., Fertigt. a. Holz	16,1	12,1	11,5	3,2	-7,9
20.40	H. v. Verpackungsm., Lagerbehältern, Ladungsträgern a. Holz	16,7
20.51	H. v. Holzwaren, a. n. g. (oh. H. v. Möbeln)	31,3	9,8	10,0	-9,4	-17,5
20	Holzgewerbe (oh. H. v. Möbeln)	16,4	9,8	9,8	1,9	-7,2
DD	Holzgewerbe (oh. H. v. Möbeln)	16,4	9,8	9,8	1,9	-7,2
21.12	H. v. Papier, Karton u. Pappe	-4,5	-0,3	-0,7	-3,6	-3,4
21.21	H. v. Wellpapier, -pappe u. Verpackungsmitteln a. Papier usw.	4,0	0,9	0,8	-4,5	-5,4
21.22	H. v. Haushalts-, Hygiene-, Toilettenartikeln a. Zellstoff usw.	-	3,2	2,0	-	-3,1
21.23	H. v. Schreibwaren u. Bürobedarf a. Papier, Karton u. Pappe	-	-11,5	-14,0	-18,3	-7,7
21.24	H. v. Tapeten	-
21.25	H. v. sonst. Waren a. Papier, Karton u. Pappe	-
21	Papiergewerbe	-	-1,5	-2,4	-5,0	-3,6
22.11	Verlegen v. Büchern	14,3	-0,3	-29,4	-8,2	-8,0
22.12	Verlegen v. Zeitungen	-	-3,5	-1,9	-6,6	-3,2
22.13	Verlegen v. Zeitschriften	-

Monat Juli 2004

Bruttolohnsumme		Bruttogehaltsumme		Gesamtumsatz			Umsatz aus eigenen Erzeugnissen			WZ 2003
insgesamt	je Arbeiter	insgesamt	je Angest.	insgesamt	darunter Ausland	je tätiger Person	zusammen	darunter Ausland	je tätiger Person	
.	17.16
-2,2	-0,7	22,4	5,6	14,7	26,1	11,2	12,2	19,3	8,8	17.21
.	17.23
162,0	-11,9	67,8	-14,4	17.24
.	17.25
12,0	5,0	4,6	-2,9	22,3	32,4	14,4	19,3	28,7	11,6	17.30
-12,4	-4,9	-3,1	0,9	-6,6	-19,3	0,5	-10,1	-19,1	-3,3	17.40
.	17.51
.	17.52
0,1	2,4	11,4	7,1	-3,6	.	-2,3	-3,6	.	-2,3	17.53
-11,9	-2,3	-10,1	-6,3	-5,6	4,7	3,2	-5,0	4,6	3,7	17.54
-18,2	-6,1	-21,9	6,4	-31,3	-29,9	-17,3	-31,3	-29,9	-17,3	17.60
-11,5	1,7	-4,3	3,6	17.71
-60,0	-6,5	-23,7	10,2	17.72
-6,2	-1,2	-0,1	-0,1	3,0	4,9	7,1	2,5	3,4	6,6	17
-22,7	-5,2	-9,2	7,0	18.21
-79,3	-19,1	-65,5	8,8	18.22
-13,6	-0,2	-13,0	-13,0	-32,3	.	-24,8	-31,5	.	-23,9	18.23
-4,6	2,3	-3,5	-3,5	18.24
-34,9	-1,8	-22,2	-2,8	-50,7	-50,7	-29,6	-51,1	-54,0	-30,2	18
-9,7	-0,4	-3,6	0,1	-5,8	0,1	2,4	-6,4	-1,5	1,8	DB
.	19.10
1,9	40,1	-30,0	1,8	-19,7	.	11,5	3,0	.	42,9	19.20
-9,1	-5,8	48,0	-9,3	19.30
.	19
.	DC
5,2	-3,3	12,5	-1,5	5,9	19,2	-3,6	2,7	18,5	-6,5	20.10
.	20.20
7,2	-3,8	9,3	-4,1	-16,0	16,9	-25,0	-18,0	16,9	-26,9	20.30
.	20.40
0,2	-8,9	14,0	5,6	9,3	51,0	-0,4	4,1	27,0	-5,2	20.51
6,1	-3,4	7,0	-2,5	6,4	.	-3,1	2,9	.	-6,3	20
6,1	-3,4	7,0	-2,5	6,4	.	-3,1	2,9	.	-6,3	DD
0,6	1,3	3,3	2,5	2,9	.	3,2	2,7	.	3,0	21.12
-1,7	-2,5	-0,1	-1,3	-7,2	-17,4	-8,0	-7,1	-16,9	-8,0	21.21
9,4	7,3	7,2	-2,3	17,7	23,6	14,0	16,2	22,8	12,5	21.22
-12,4	1,8	-3,5	-0,4	3,6	47,3	17,1	3,9	47,3	17,5	21.23
.	21.24
.	21.25
-0,6	1,9	2,7	1,3	2,3	.	3,9	1,3	.	2,9	21
-36,8	-10,5	-4,7	-5,7	22.11
-2,1	-0,3	-3,0	1,2	-10,1	x	-6,8	-10,4	x	-7,1	22.12
.	22.13

2. Ergebnisse der Betriebe nach Wirtschaftszweigen

Noch: 2.3. Betriebe, Personen, Arbeitsstunden, Löhne, Gehälter, Umsatz – Veränd. zum Vorjahresmonat (in Prozent)

WZ 2003	Wirtschaftszweig Hauptgruppe	Betriebe	Tätige Personen		Geleistete Arbeits- stunden	Arbeits- stunden je tät. Person
			insgesamt	darunter Arbeiter		
22.21	Drucken v. Zeitungen	-
22.22	Drucken anderer Druckerzeugnisse	-2,1	2,4	0,7	-1,8	-4,1
22.23	Druckweiterverarbeitung	-50,0
22.24	Druck- u. Mediovorstufe	-	16,7	-7,1	-6,2	-19,6
22.25	Erbringung v. sonst. druckbezogenen Dienstleistungen	-
22.31	Vervielfältigung v. bespielten Tonträgern	-
22	Verlagsgew., Druckgew., Vervielf. bespielter Tonträger usw.	-2,4	-3,5	-5,9	-7,3	-4,0
DE	Papier-, Verlags- u. Druckgewerbe	-1,3	-2,6	-4,0	-6,3	-3,8
23.20	Mineralölverarbeitung	-
23	Kokerei, Mineralölverarb., H. u. Verarb. v. Spalt-, Brutstoffen	-
DF	Kokerei, Mineralölverarb., H. u. Verarb. v. Spalt-, Brutstoffen	-
24.11	H. v. Industriegasen	-
24.12	H. v. Farbstoffen u. Pigmenten	-
24.13	H. v. sonst. anorganischen Grundstoffen u. Chemikalien	-
24.14	H. v. sonst. organischen Grundstoffen u. Chemikalien	-
24.15	H. v. Düngemitteln u. Stickstoffverbindungen	-
24.16	H. v. Kunststoffen in Primärformen	-11,1	-0,2	0,8	-6,1	-5,9
24.20	H. v. Schädlingsbekämpfungs-, Pflanzenschutzmitteln usw.	-
24.30	H. v. Anstrichmitteln, Druckfarben u. Kitten	-9,1	6,1	9,6	-2,0	-7,7
24.41	H. v. pharmazeutischen Grundstoffen	-50,0
24.42	H. v. pharmaz. Spezialitäten u. sonst. pharmaz. Erzeugnissen	8,3
24.51	H. v. Seifen, Wasch-, Reinigungs- u. Poliermitteln	-	-0,9	3,0	-5,9	-5,1
24.52	H. v. Duftstoffen u. Körperpflegemitteln	-	3,9	2,7	-1,5	-5,1
24.61	H. v. pyrotechnischen Erzeugnissen	-
24.62	H. v. Klebstoffen u. Gelatine	-	-1,8	1,6	-23,5	-22,1
24.63	H. v. etherischen Ölen	-
24.65	H. v. unbespielten Ton-, Bild- u. Datenträgern	x	x	x	x	x
24.66	H. v. sonst. chemischen Erzeugnissen, a. n. g.	-	19,6	17,8	19,8	0,2
24.70	H. v. Chemiefasern	-
24	H. v. chemischen Erzeugnissen	-2,4	0,7	3,2	-1,8	-2,5
DG	H. v. chemischen Erzeugnissen	-2,4	0,7	3,2	-1,8	-2,5
25.11	H. v. Bereifungen	-
25.12	Runderneuerung v. Bereifungen	-
25.13	H. v. sonst. Gummiwaren	-	0,7	-2,5	3,4	2,8
25.21	H. v. Platten, Folien, Schläuchen u. Profilen a. Kunststoffen	-9,5	-0,4	-0,4	0,6	1,0
25.22	H. v. Verpackungsmitteln a. Kunststoffen	16,7	17,3	16,5	14,5	-2,4
25.23	H. v. Baubedarfsartikeln a. Kunststoffen	-	2,2	6,0	6,6	4,3
25.24	H. v. sonst. Kunststoffwaren	1,9	6,5	5,6	4,1	-2,3
25	H. v. Gummi- u. Kunststoffwaren	0,7	4,4	4,7	5,3	0,9
DH	H. v. Gummi- u. Kunststoffwaren	0,7	4,4	4,7	5,3	0,9
26.11	H. v. Flachglas	-
26.12	Veredlung u. Bearbeitung v. Flachglas	5,0	-1,8	-2,7	-	1,9
26.13	H. v. Hohlglas	-	4,0	5,6	4,6	0,5

Monat Juli 2004

Bruttolohnsumme		Bruttogehaltsumme		Gesamtumsatz			Umsatz aus eigenen Erzeugnissen			WZ 2003
insgesamt	je Arbeiter	insgesamt	je Angest.	insgesamt	darunter Ausland	je tätiger Person	zusammen	darunter Ausland	je tätiger Person	
.	22.21
-1,6	-2,3	6,1	-0,5	10,4	.	7,8	10,4	.	7,8	22.22
.	22.23
-15,1	-8,6	3,7	-17,1	27,9	x	9,6	20,5	x	3,3	22.24
.	22.25
.	22.31
-5,6	0,3	-2,0	-0,7	-1,7	.	1,8	-1,8	.	1,7	22
-3,1	1,0	-0,8	-0,2	0,3	1,8	3,0	-0,2	1,8	2,5	DE
.	23.20
.	23
.	DF
.	24.11
.	24.12
.	24.13
.	24.14
.	24.15
-5,3	-6,0	-14,5	-12,9	13,2	33,5	13,5	17,8	34,9	18,0	24.16
.	24.20
3,2	-5,9	7,5	7,0	-4,6	-16,5	-10,1	-5,4	-18,6	-10,9	24.30
.	24.41
.	24.42
9,6	6,5	-8,1	-1,9	-0,8	.	0,1	-0,8	.	0,1	24.51
8,2	5,3	11,1	4,9	-8,9	.	-12,3	-9,4	.	-12,8	24.52
.	24.61
11,7	9,9	-2,1	4,6	24.62
.	24.63
x	x	x	x	x	x	x	x	x	x	24.65
4,2	-11,6	13,3	-8,6	14,1	28,2	-4,6	15,5	29,1	-3,4	24.66
.	24.70
2,2	-1,0	-5,4	-2,7	5,9	15,1	5,1	3,0	9,6	2,2	24
2,2	-1,0	-5,4	-2,7	5,9	15,1	5,1	3,0	9,6	2,2	DG
.	25.11
.	25.12
-1,3	1,3	-4,4	-14,2	1,4	-40,8	0,8	2,0	-48,6	1,3	25.13
-0,3	0,1	1,3	1,6	-0,2	8,7	0,2	-1,8	8,8	-1,4	25.21
16,2	-0,3	16,6	-3,2	23,8	.	5,5	24,4	.	6,0	25.22
2,3	-3,5	-6,0	-0,4	-2,2	11,5	-4,3	-2,2	11,5	-4,4	25.23
4,7	-0,9	9,9	-0,5	2,4	-2,3	-3,8	2,9	-0,7	-3,4	25.24
2,4	-2,2	2,5	-0,7	-0,6	0,9	-4,8	0,2	1,5	-4,0	25
2,4	-2,2	2,5	-0,7	-0,6	0,9	-4,8	0,2	1,5	-4,0	DH
.	26.11
-5,5	-2,9	5,0	4,6	-2,6	55,4	-0,8	-0,9	54,5	1,0	26.12
-1,4	-6,7	-4,2	-2,7	4,9	45,7	0,8	4,9	46,1	0,8	26.13

2. Ergebnisse der Betriebe nach Wirtschaftszweigen

Noch: 2.3. Betriebe, Personen, Arbeitsstunden, Löhne, Gehälter, Umsatz – Veränd. zum Vorjahresmonat (in Prozent)

WZ 2003	Wirtschaftszweig Hauptgruppe	Betriebe	Tätige Personen		Geleistete Arbeits- stunden	Arbeits- stunden je tät. Person
			insgesamt	darunter Arbeiter		
26.14	H. v. Glasfasern u. Waren daraus	-	1,8	-2,8	-13,7	-15,3
26.15	H., Veredl., Bearb. v. sonst. Glas einschl. techn. Glaswaren	-
26.21	H. v. keramischen Haushaltswaren u. Ziergegenständen	-
26.22	H. v. Sanitärkeramik	-
26.23	H. v. keramischen Isolatoren u. Isolierteilen	-
26.25	H. v. keramischen Erzeugnissen, a. n. g.	-
26.26	H. v. feuerfesten keramischen Werkstoffen u. Waren	-	-4,1	-4,9	-7,9	-4,0
26.30	H. v. keramischen Wand- u. Bodenfliesen u. -platten	-
26.40	H. v. Ziegeln u. sonst. Baukeramik	-	-0,2	0,1	-3,5	-3,3
26.61	H. v. Erzeugn. a. Beton, Zement u. Kalksandstein f. d. Bau	-3,7	2,9	4,4	-2,4	-5,1
26.62	H. v. Gipserzeugnissen f. d. Bau	-
26.63	H. v. Frischbeton (Transportbeton)	8,8	-17,4	-18,3	-20,6	-3,9
26.64	H. v. Mörtel u. anderem Beton (Trockenbeton)	18,2	26,8	22,9	22,2	-3,6
26.65	H. v. Faserzementwaren	-
26.66	H. v. Erzeugnissen a. Beton, Zement u. Gips, a. n. g.	-
26.70	Be- u. Verarbeitung v. Natur- u. Naturwerksteinen, a. n. g.	12,5
26.81	H. v. Mühl-, Mahl-, Schleif-, Wetz-, Poliersteinen, Schleifstoffen	-
26.82	H. v. sonst. Erzeugn. a. nicht metallischen Mineralien, a. n. g.	257,1
26	Glasgewerbe, H. v. Keramik, Verarb. v. Steinen u. Erden	11,9	1,0	0,3	-2,2	-3,2
DI	Glasgewerbe, H. v. Keramik, Verarb. v. Steinen u. Erden	11,9	1,0	0,3	-2,2	-3,2
27.10	Erzeugung v. Roheisen, Stahl u. Ferrolegierungen	-	-0,2	-0,1	-1,9	-1,7
27.21	H. v. Rohren, Rohrform-, Rohrverschlussstücken a. Gusseisen	-
27.22	H. v. Stahlrohren, Rohrformstücken usw. a. Stahl	-28,6
27.31	H. v. Blankstahl	-
27.32	H. v. Kaltband mit einer Breite v. weniger als 600 mm	-
27.33	H. v. Kaltprofilen	-
27.41	Erzeugung u. erste Bearbeitung v. Edelmetallen	-
27.42	Erzeugung u. erste Bearbeitung v. Aluminium	-
27.43	Erzeugung u. erste Bearbeitung v. Blei, Zink u. Zinn	-	8,5	10,4	8,1	-0,4
27.44	Erzeugung u. erste Bearbeitung v. Kupfer	-
27.45	Erzeugung u. erste Bearbeitung v. sonst. NE-Metallen	-
27.51	Eisengießereien	-5,9	0,1	0,9	2,0	1,8
27.52	Stahlgießereien	-
27.53	Leichtmetallgießereien	-7,7	3,4	4,1	5,8	2,3
27.54	Buntmetallgießereien	-
27	Metallerzeugung u. -bearbeitung	-6,2	-0,2	0,4	-0,4	-0,3
28.11	H. v. Metallkonstruktionen	2,3	-5,5	-5,6	-7,8	-2,4
28.12	H. v. Ausbauelementen a. Metall	22,2	3,5	6,7	-4,1	-7,4
28.21	H. v. Metallbehältern m. Fassungsvermögen v. mehr a. 300 l	-
28.22	H. v. Heizkörpern u. -kesseln f. Zentralheizungen	-
28.30	H. v. Dampfkesseln (oh. Zentralheizungskessel)	-	-7,1	-0,2	-6,5	0,7
28.40	H. v. Schmiede-, Press-, Zieh- u. Stanzteilen usw.	5,7	5,8	5,1	-0,5	-5,9
28.51	Oberflächenveredlung u. Wärmebehandlung	10,2	12,2	11,4	11,8	-0,3
28.52	Mechanik, a. n. g.	5,1	4,9	4,8	4,5	-0,4
28.62	H. v. Werkzeugen	-6,7	1,9	2,6	-1,9	-3,7
28.63	H. v. Schlössern u. Beschlägen a. unedl. Metallen	-	1,5	0,9	-3,0	-4,4
28.71	H. v. Metallbehältern m. Fassungsverm. v. 300 l oder weniger	100,0
28.72	H. v. Verpackungen u. Verschlüssen a. Eisen, Stahl, NE-Metall	-

Monat Juli 2004

Bruttolohnsumme		Bruttogehaltsumme		Gesamtumsatz			Umsatz aus eigenen Erzeugnissen			WZ 2003
insgesamt	je Arbeiter	insgesamt	je Angest.	insgesamt	darunter Ausland	je tätiger Person	zusammen	darunter Ausland	je tätiger Person	
-8,0	-5,4	8,6	-4,0	26.14
.	26.15
.	26.21
.	26.22
.	26.23
.	26.25
-1,1	4,0	-	1,8	11,9	-8,7	16,7	7,8	-8,7	12,5	26.26
.	26.30
-3,9	-4,0	5,6	7,3	-9,2	.	-9,0	-10,0	.	-9,8	26.40
1,5	-2,7	-1,9	-0,8	-5,4	.	-8,0	-7,8	.	-10,4	26.61
.	26.62
-18,5	-0,3	-8,6	8,0	-1,3	x	19,4	-1,7	x	19,0	26.63
25,8	2,3	25,5	-3,2	4,8	.	-17,4	-0,1	.	-21,2	26.64
.	26.65
.	26.66
.	26.70
.	26.81
.	26.82
-1,8	-2,1	4,7	1,8	-3,7	12,6	-4,6	-4,6	10,7	-5,5	26
-1,8	-2,1	4,7	1,8	-3,7	12,6	-4,6	-4,6	10,7	-5,5	DI
0,2	0,3	11,1	11,7	39,6	.	39,9	39,6	.	39,9	27.10
.	27.21
.	27.22
.	27.31
.	27.32
.	27.33
.	27.41
.	27.42
15,8	4,9	-2,4	-2,4	17,4	.	8,2	18,6	.	9,4	27.43
.	27.44
.	27.45
5,0	4,1	2,3	6,1	25,7	3,6	25,5	27,5	2,4	27,3	27.51
.	27.52
10,8	6,5	11,6	10,7	-2,7	81,4	-6,0	-8,1	56,9	-11,1	27.53
.	27.54
4,0	3,5	0,6	3,5	24,1	39,9	24,3	24,4	38,7	24,6	27
-9,4	-4,0	-9,0	-3,9	-14,7	.	-9,7	-16,5	.	-11,6	28.11
-1,7	-7,9	-2,2	2,8	22,9	.	18,8	24,5	.	20,3	28.12
.	28.21
.	28.22
-	0,2	-36,0	-15,6	-4,1	.	3,2	-4,4	.	2,9	28.30
-0,6	-5,4	5,0	-3,7	9,5	-3,7	3,5	9,0	-3,7	3,0	28.40
6,1	-4,8	24,0	6,8	10,7	70,8	-1,3	9,1	69,8	-2,8	28.51
5,5	0,6	5,9	0,7	5,0	-23,4	0,2	9,4	-12,3	4,3	28.52
5,1	2,4	7,0	7,2	-15,2	.	-16,8	-15,4	.	-17,0	28.62
3,0	2,1	7,5	3,0	-5,8	.	-7,2	-6,2	.	-7,6	28.63
.	28.71
.	28.72

2. Ergebnisse der Betriebe nach Wirtschaftszweigen

Noch: 2.3. Betriebe, Personen, Arbeitsstunden, Löhne, Gehälter, Umsatz – Veränd. zum Vorjahresmonat (in Prozent)

WZ 2003	Wirtschaftszweig Hauptgruppe	Betriebe	Tätige Personen		Geleistete Arbeits- stunden	Arbeits- stunden je tät. Person
			insgesamt	darunter Arbeiter		
28.73	H. v. Drahtwaren	11,1	5,0	6,5	-	-4,7
28.74	H. v. Schrauben, Nieten, Ketten u. Federn	-	9,4	8,2	-0,4	-9,0
28.75	H. v. sonst. Metallwaren, a. n. g.	9,1	5,4	5,3	11,6	5,9
28	H. v. Metallserzeugnissen	4,7	1,7	2,1	-1,1	-2,8
DJ	Metallerzeugung u. -bearbeitung, H. v. Metallserzeugnissen	3,3	1,2	1,6	-1,0	-2,2
29.11	H. v. Verbrennungsmotoren, Turbinen (oh. f. Luft-, Straßenfzg.)	-
29.12	H. v. Pumpen u. Kompressoren	-	4,8	4,6	2,0	-2,7
29.13	H. v. Armaturen	-
29.14	H. v. Lagern, Getrieben, Zahnrädern u. Antriebselementen	5,0	5,0	2,8	1,5	-3,4
29.21	H. v. Öfen u. Brennern	-10,0	-12,8	-9,8	-3,1	11,2
29.22	H. v. Hebezeugen u. Fördermitteln	9,6	4,7	9,3	3,6	-1,0
29.23	H. v. kälte- u. lufttechn. Erzeugnissen, nicht f. d. Haushalt	3,8	1,3	2,7	-3,1	-4,3
29.24	H. v. sonst. nicht wirtschaftszweigspez. Maschinen, a. n. g.	-	-0,7	0,4	-1,2	-0,6
29.31	H. v. land- u. forstwirtschaftlichen Zugmaschinen	-
29.32	H. v. sonst. land- u. forstwirtschaftlichen Maschinen	14,3
29.41	H. v. handgeführten kraftbetriebenen Werkzeugen	-	0,5	0,3	-7,0	-7,5
29.42	H. v. Werkzeugmaschinen f. d. Metallbearbeitung	2,4	-0,8	-3,9	-4,4	-3,6
29.43	H. v. Werkzeugmaschinen, a. n. g.	-5,3	-1,3	-0,8	-6,5	-5,2
29.51	H. v. Masch. f. d. Metallerzeugung, v. Walzwerkseinricht. usw.	-	-12,8	-16,7	-16,7	-4,4
29.52	H. v. Bergwerks-, Bau- u. Baustoffmaschinen	-	12,9	12,7	20,3	6,5
29.53	H. v. Masch. f. d. Ernährungsgewerbe u. d. Tabakverarbeitung	-	-5,7	-5,2	-14,5	-9,4
29.54	H. v. Masch. f. d. Textil-, Bekleidungs- u. Ledergewerbe	7,1	0,1	-	-6,9	-6,9
29.55	H. v. Masch. f. d. Papiergewerbe	25,0	9,5	12,3	10,8	1,1
29.56	H. v. Masch. f. bestimmte Wirtschaftszweige, a. n. g.	9,0	2,1	4,0	0,9	-1,2
29.71	H. v. elektrischen Haushaltsgeräten	-20,0	5,6	8,3	-5,9	-10,8
29.72	H. v. nichtelektr. Heiz-, Koch-, Heißwasser-, Heißluftger. a. n. g.	-11,1	5,3	7,2	-11,5	-16,0
29	Maschinenbau	4,2	2,2	2,8	-0,6	-2,7
DK	Maschinenbau	4,2	2,2	2,8	-0,6	-2,7
30.02	H. v. Datenverarbeitungsgeräten u. -einrichtungen	-	-2,1	1,2	-6,2	-4,2
30	H. v. Büromaschinen, DV-Geräten u. -Einrichtungen	-	-2,1	1,2	-6,2	-4,2
31.10	H. v. Elektromotoren, Generatoren u. Transformatoren	-3,7	-4,5	-5,2	-10,5	-6,2
31.20	H. v. Elektrizitätsverteilungs- u. -schalteinrichtungen	6,7	-4,5	3,7	-9,5	-5,3
31.30	H. v. isolierten Elektrokabeln, -leitungen u. -drähten	16,7	11,9	14,3	10,6	-1,2
31.40	H. v. Akkumulatoren u. Batterien	25,0	-0,7	-2,0	-10,4	-9,8
31.50	H. v. elektrischen Lampen u. Leuchten	-5,6	-3,4	-4,3	-6,0	-2,6
31.61	H. v. elektr. Ausrüstungen f. Motoren u. Fahrzeuge, a. n. g.	-14,3	-13,0	-12,8	-26,1	-15,0
31.62	H. v. sonst. elektrischen Ausrüstungen, a. n. g.	-	28,8	35,6	25,0	-3,0
31	H. v. Geräten der Elektrizitätserzeugung, -verteilung u. Ä.	2,5	-1,9	0,9	-6,6	-4,9
32.10	H. v. elektronischen Bauelementen	20,8	7,0	4,0	6,5	-0,5
32.20	H. v. Geräten u. Einrichtungen d. Telekommunikationstechnik	4,2	26,0	13,2	18,6	-5,8
32.30	H. v. Rundfunkgeräten sowie phono- u. videotechn. Geräten	-9,1	1,7	2,4	-1,3	-2,9
32	Rundfunk- u. Nachrichtentechnik	8,5	10,1	5,5	8,4	-1,6
33.10	H. v. medizinischen Geräten u. orthopädischen Erzeugnissen	24,6	13,8	21,3	6,2	-6,7
33.20	H. v. Mess-, Kontroll-, Navigations- u. ä. Instrumenten usw.	2,7	4,9	5,2	2,1	-2,7

Monat Juli 2004

Bruttolohnsumme		Bruttogehaltsumme		Gesamtumsatz			Umsatz aus eigenen Erzeugnissen			WZ 2003
insgesamt	je Arbeiter	insgesamt	je Angest.	insgesamt	darunter Ausland	je tätiger Person	zusammen	darunter Ausland	je tätiger Person	
3,3	-3,0	0,5	2,9	49,5	.	42,4	57,2	.	49,7	28.73
2,7	-5,0	24,5	9,7	3,1	3,2	-5,7	4,8	6,6	-4,2	28.74
3,3	-1,9	7,8	1,9	6,6	2,1	1,2	7,3	2,2	1,8	28.75
0,0	-2,1	-0,4	-0,9	-1,0	2,4	-2,7	-1,0	4,2	-2,6	28
1,1	-0,6	-0,1	0,0	7,5	20,8	6,2	7,8	22,1	6,5	DJ
.	29.11
5,7	1,0	13,9	8,2	27,0	12,7	21,2	27,7	13,1	21,8	29.12
.	29.13
0,3	-2,4	25,4	11,6	12,0	17,4	6,6	12,6	17,7	7,2	29.14
-13,6	-4,2	-4,7	16,5	-14,2	.	-1,6	-13,7	.	-1,0	29.21
2,7	-6,0	-5,3	-2,2	15,8	49,8	10,6	16,1	49,5	10,9	29.22
2,5	-0,2	4,2	4,9	-2,1	-10,4	-3,3	6,8	10,0	5,4	29.23
4,2	3,8	-9,0	-7,4	-25,2	.	-24,7	-25,5	.	-25,0	29.24
.	29.31
.	29.32
-2,1	-2,4	1,7	0,3	29.41
-4,5	-0,7	7,5	4,2	18,8	-5,1	19,8	18,1	-5,4	19,1	29.42
-1,2	-0,4	-2,5	-0,1	29.43
-11,0	6,8	1,9	1,9	35,4	.	55,3	35,5	.	55,4	29.51
5,3	-6,5	16,6	2,8	-2,6	.	-13,8	-6,7	.	-17,4	29.52
-4,6	0,6	-5,0	1,6	-2,1	-57,8	3,8	-3,3	-57,8	2,5	29.53
-7,7	-7,7	-11,5	-11,6	5,2	14,6	5,1	4,7	14,1	4,6	29.54
22,5	9,1	12,8	8,0	10,4	.	0,8	8,0	.	-1,4	29.55
6,4	2,3	2,5	3,2	8,0	-5,8	5,8	15,1	-3,2	12,7	29.56
-4,3	-11,6	-15,5	-9,6	-13,4	.	-18,0	-16,3	.	-20,7	29.71
-12,7	-18,6	10,7	12,1	-14,5	.	-18,8	-13,4	.	-17,7	29.72
2,1	-0,7	3,2	2,0	5,9	-7,5	3,7	8,2	-6,0	5,9	29
2,1	-0,7	3,2	2,0	5,9	-7,5	3,7	8,2	-6,0	5,9	DK
2,2	1,0	5,7	13,4	-2,9	.	-0,8	9,4	.	11,7	30.02
2,2	1,0	5,7	13,4	-2,9	.	-0,8	9,4	.	11,7	30
-4,6	0,7	-4,9	-2,7	-2,6	-10,7	2,0	-2,4	-11,4	2,2	31.10
0,3	-3,3	-18,1	-2,5	-16,6	9,7	-12,7	-16,7	10,7	-12,8	31.20
4,0	-9,0	8,0	4,2	31.30
5,7	7,8	-0,2	-4,2	31.40
-5,5	-1,2	-3,4	-2,6	0,9	.	4,5	-3,5	.	0,0	31.50
-0,5	14,0	-12,5	2,2	10,3	.	26,8	10,3	.	26,8	31.61
56,9	15,7	30,0	5,2	24,0	.	-3,7	11,9	.	-13,2	31.62
0,7	-0,2	-9,0	-1,7	-5,7	4,2	-3,9	-7,0	1,3	-5,2	31
2,1	-1,8	10,6	0,7	37,3	.	28,3	22,5	.	14,5	32.10
21,8	7,6	38,3	0,6	37,4	.	9,1	39,7	.	10,9	32.20
2,9	0,5	36,4	35,7	3,6	14,4	1,9	9,9	14,3	8,0	32.30
5,3	-0,2	16,4	1,6	36,4	.	23,8	23,4	.	12,1	32
20,3	-0,9	1,4	3,5	1,2	-18,2	-11,1	10,0	-15,5	-3,3	33.10
4,1	-1,1	8,9	4,0	-6,8	-9,2	-11,2	-8,3	-11,2	-12,7	33.20

2. Ergebnisse der Betriebe nach Wirtschaftszweigen

Noch: 2.3. Betriebe, Personen, Arbeitsstunden, Löhne, Gehälter, Umsatz – Veränd. zum Vorjahresmonat (in Prozent)

WZ 2003	Wirtschaftszweig Hauptgruppe	Betriebe	Tätige Personen		Geleistete Arbeits- stunden	Arbeits- stunden je tät. Person
			insgesamt	darunter Arbeiter		
33.30	H. v. industriellen Prozesssteuerungseinrichtungen	14,3	3,9	2,6	1,9	-1,9
33.40	H. v. optischen u. fotografischen Geräten	50,0
33.50	H. v. Uhren	-
33	Medizin-, Mess-, Steuer-, Regelungstechnik, Optik, H. v. Uhren	16,2	9,7	14,7	4,9	-4,4
DL	H. v. Büromaschinen; Elektrotechnik, Feinmechanik, Optik	8,0	5,0	5,0	1,5	-3,4
34.10	H. v. Kraftwagen u. Kraftwagenmotoren	-
34.20	H. v. Karosserien, Aufbauten u. Anhängern	16,7
34.30	H. v. Teilen u. Zubehör f. Kraftwagen u. Kraftwagenmotoren	11,1	5,2	4,0	-1,8	-6,7
34	H. v. Kraftwagen u. Kraftwagenteilen	11,9	4,4	3,8	-0,5	-4,8
35.11	Schiffbau (oh. Boots- u. Yachtbau)	-
35.12	Boots- u. Yachtbau	-
35.20	Bahnindustrie	10,0	-14,0	-16,3	-2,6	13,3
35.30	Luft- u. Raumfahrzeugbau	-20,0
35.41	H. v. Krafträdern	-
35.42	H. v. Fahrrädern	-	1,2	-1,2	-7,9	-9,0
35.43	H. v. Behindertenfahrzeugen	-
35	Sonstiger Fahrzeugbau	-	-11,6	-13,9	-4,1	8,5
DM	Fahrzeugbau	9,3	0,6	-0,1	-1,3	-1,9
36.11	H. v. Sitzmöbeln	-	4,9	4,6	9,0	4,0
36.12	H. v. Büro- u. Ladenmöbeln	-10,0	-6,3	-9,6	-5,4	1,0
36.13	H. v. Küchenmöbeln	-20,0	-11,5	-10,6	-12,1	-0,7
36.14	H. v. sonst. Möbeln	-	5,2	7,1	5,2	0,0
36.15	H. v. Matratzen	-	-8,8	-9,0	-8,5	0,4
36.22	H. v. Schmuck, Gold-, Silberschmiedew. (oh. Phantasieschm.)	-
36.30	H. v. Musikinstrumenten	7,1	-1,6	-2,2	-4,1	-2,5
36.40	H. v. Sportgeräten	-
36.50	H. v. Spielwaren	-	-12,1	-15,0	-16,3	-4,7
36.62	H. v. Besen u. Bürsten	-	-5,6	-5,2	-9,6	-4,3
36.63	H. v. Erzeugnissen, a. n. g.	-21,4	-18,1	-19,8	-21,3	-3,9
36	H. v. Möbeln, Schmuck, Musikinstr., Sportgeräten, Spielw.	-4,1	-3,4	-3,8	-4,7	-1,3
37.10	Recycling v. metallischen Altmaterialien u. Reststoffen	-	-	1,4	12,5	12,5
37.20	Recycling v. nicht metallischen Altmaterialien u. Reststoffen	9,5	34,3	28,8	22,1	-9,1
37	Recycling	7,7	29,7	25,3	19,8	-7,6
DN	H. v. Möbeln, Schmuck, Musikinstr., Sportg., Spielw.; Recycl.	-2,0	-0,4	-1,4	-2,0	-1,6
D	Verarbeitendes Gewerbe	6,2	2,1	1,9	-0,6	-2,6
Hauptgruppen:						
A+EN	Vorleistungsgüterproduzenten und Energie	4,4	3,4	3,4	0,9	-2,5
B	Investitionsgüterproduzenten	6,3	1,7	1,5	-1,0	-2,7
GG	Gebrauchsgüterproduzenten	-3,2	0,1	-0,4	-2,2	-2,3
VG	Verbrauchsgüterproduzenten	9,1	0,0	-0,3	-3,0	-3,0
Insgesamt		5,6	2,0	1,9	-0,7	-2,6

Monat Juli 2004

Bruttolohnsumme		Bruttogehaltsumme		Gesamtumsatz			Umsatz aus eigenen Erzeugnissen			WZ 2003
insgesamt	je Arbeiter	insgesamt	je Angest.	insgesamt	darunter Ausland	je tätiger Person	zusammen	darunter Ausland	je tätiger Person	
-5,4	-7,7	18,1	11,6	8,6	x	4,5	13,4	x	9,2	33.30
.	33.40
.	33.50
11,8	-2,5	7,4	4,2	4,2	11,9	-5,0	7,2	12,2	-2,2	33
4,2	-0,7	7,0	1,8	18,0	-6,8	12,3	11,3	-7,6	6,0	DL
.	34.10
.	34.20
5,9	1,8	12,1	1,8	5,4	13,7	0,2	8,5	14,0	3,1	34.30
7,7	3,8	18,7	10,3	-10,1	-19,0	-13,9	-9,4	-19,0	-13,3	34
.	35.11
.	35.12
-0,3	19,2	17,6	27,1	34,1	.	55,9	36,3	.	58,4	35.20
.	35.30
.	35.41
-8,5	-7,4	10,6	-0,2	35.42
.	35.43
-4,5	11,0	12,7	18,9	29,5	43,8	46,5	31,3	44,0	48,6	35
5,1	5,2	16,8	12,9	-5,6	-15,8	-6,2	-4,8	-15,7	-5,4	DM
8,2	3,4	-2,1	-7,6	79,6	.	71,2	80,0	.	71,6	36.11
-4,9	5,2	1,2	-0,3	-11,9	118,8	-6,0	-14,1	118,8	-8,4	36.12
-4,6	6,7	-9,9	3,7	36.13
8,0	0,8	-0,9	0,4	28,6	57,0	22,2	30,2	56,3	23,7	36.14
-13,4	-4,8	0,7	7,6	36.15
.	36.22
1,1	3,4	3,0	1,1	-3,2	1,9	-1,6	-10,2	-8,6	-8,7	36.30
.	36.40
-18,3	-3,9	2,1	0,1	-7,9	-15,1	4,9	-7,9	-15,1	4,9	36.50
-6,2	-1,1	-	8,3	2,7	.	8,8	6,9	.	13,3	36.62
-18,0	2,3	-8,2	6,1	-28,9	.	-13,2	-28,5	.	-12,7	36.63
-1,7	2,2	-1,8	0,3	17,5	.	21,6	18,3	.	22,5	36
43,8	41,7	34,4	38,5	51,9	.	51,9	52,2	.	52,2	37.10
27,3	-1,2	19,0	-19,9	25,5	.	-6,6	17,8	.	-12,3	37.20
29,1	3,0	21,7	-13,5	32,1	.	1,9	29,1	.	-0,5	37
1,2	2,6	1,3	-1,8	19,8	32,8	20,3	19,8	33,6	20,3	DN
2,1	0,2	4,0	1,5	3,1	-3,8	1,0	2,3	-4,4	0,2	D
2,2	-1,2	3,9	0,5	10,2	4,2	6,5	7,1	2,5	3,6	A+EN
3,4	1,9	6,9	4,4	-1,2	-11,7	-2,9	-0,1	-11,4	-1,8	B
-1,9	-1,5	3,7	2,1	18,6	27,7	18,5	20,0	26,9	19,9	GG
-1,1	-0,8	-3,0	-3,5	-3,7	3,5	-3,7	-4,6	3,9	-4,6	VG
2,0	0,1	3,8	1,5	2,9	-3,8	0,9	2,1	-4,4	0,1	

3. Ergebnisse der Betriebe nach Hauptgruppen und Kreisen

3.1. Betriebe, Personen, Arbeitsstunden, Löhne, Gehälter und Umsatz

Kreis-Nr.	Kreis Regierungsbezirk	Betriebe	Tätige Personen		Geleistete	Arbeits-
			insgesamt	darunter Arbeiter	Arbeits- stunden	stunden je tät. Person
					1 000	Std.
61	Chemnitz, Stadt	160	12 576	7 894	1 775	141
	Vorleistungsgüterproduzenten und Energie	61	4 044	2 795	563	139
	Investitionsgüterproduzenten	68	6 158	3 932	858	139
	Gebrauchsgüterproduzenten	1
	Verbrauchsgüterproduzenten	30
66	Plauen, Stadt	55	4 962	3 367	692	139
	Vorleistungsgüterproduzenten und Energie	17	1 392	972	194	139
	Investitionsgüterproduzenten	12	2 252	1 464	315	140
	Gebrauchsgüterproduzenten	2
	Verbrauchsgüterproduzenten	24
67	Zwickau, Stadt	61	12 348	10 232	1 595	129
	Vorleistungsgüterproduzenten und Energie	21	1 377	1 029	159	115
	Investitionsgüterproduzenten	29	9 940	8 462	1 286	129
	Gebrauchsgüterproduzenten	1
	Verbrauchsgüterproduzenten	10
71	Annaberg	98	6 555	5 267	878	134
	Vorleistungsgüterproduzenten und Energie	52	3 554	2 949	477	134
	Investitionsgüterproduzenten	22	1 682	1 266	224	133
	Gebrauchsgüterproduzenten	5	226	181	34	150
	Verbrauchsgüterproduzenten	19	1 093	871	143	131
73	Chemnitzer Land	105	9 655	7 126	1 348	140
	Vorleistungsgüterproduzenten und Energie	38	3 187	2 437	416	131
	Investitionsgüterproduzenten	44	4 927	3 602	723	147
	Gebrauchsgüterproduzenten	1
	Verbrauchsgüterproduzenten	22
77	Freiberg	145	9 625	7 312	1 356	141
	Vorleistungsgüterproduzenten und Energie	73	5 837	4 448	827	142
	Investitionsgüterproduzenten	31	1 478	1 055	208	141
	Gebrauchsgüterproduzenten	14	662	479	85	128
	Verbrauchsgüterproduzenten	27	1 648	1 330	235	143
78	Vogtlandkreis	185	12 884	9 902	1 791	139
	Vorleistungsgüterproduzenten und Energie	59	3 351	2 662	459	137
	Investitionsgüterproduzenten	45	3 924	2 821	561	143
	Gebrauchsgüterproduzenten	18	1 539	1 304	205	133
	Verbrauchsgüterproduzenten	63	4 070	3 115	565	139
81	Mittlerer Erzgebirgskreis	100	5 820	4 538	767	132
	Vorleistungsgüterproduzenten und Energie	50	3 335	2 633	431	129
	Investitionsgüterproduzenten	19	1 119	906	145	130
	Gebrauchsgüterproduzenten	6	350	255	53	151
	Verbrauchsgüterproduzenten	25	1 016	744	139	137

Monat Juli 2004

Bruttolohnsumme		Bruttogehaltsumme		Gesamtumsatz			Umsatz aus eigenen Erzeugnissen			Kreis- Nr.
insgesamt	je Arbeiter	insgesamt	je Angest.	insgesamt	darunter Ausland	je tätiger Person	zusammen	darunter Ausland	je tätiger Person	
1 000 €	€	1 000 €	€	1 000 €		€	1 000 €		€	
15 545	1 969	14 145	3 021	163 340	48 686	12 988	157 439	47 643	12 519	61
5 478	1 960	3 823	3 061	44 068	7 164	10 897	41 717	6 686	10 316	
8 126	2 067	7 189	3 230	91 634	38 946	14 880	89 618	38 467	14 553	
.	
.	
6 285	1 867	4 989	3 128	81 421	36 671	16 409	77 454	34 338	15 609	66
1 706	1 755	1 196	2 848	18 060	7 224	12 974	15 102	4 895	10 849	
3 239	2 212	2 806	3 561	46 366	27 153	20 589	46 202	27 153	20 516	
.	
.	
26 110	2 552	7 380	3 488	274 222	148 411	22 208	268 948	147 901	21 781	67
2 234	2 171	1 053	3 026	19 185	6 077	13 932	16 850	5 690	12 237	
22 695	2 682	5 600	3 789	234 711	142 283	23 613	231 812	142 161	23 321	
.	
.	
7 507	1 425	3 162	2 455	64 410	18 187	9 826	61 926	17 996	9 447	71
4 289	1 454	1 476	2 440	27 607	7 355	7 768	26 663	7 221	7 502	
1 959	1 547	1 159	2 786	28 974	8 948	17 226	27 828	8 948	16 545	
249	1 376	91	2 022	2 108	978	9 327	2 028	920	8 973	
1 010	1 160	436	1 964	5 722	907	5 235	5 406	907	4 946	
12 079	1 695	6 552	2 591	109 358	25 994	11 327	104 309	25 165	10 804	73
3 704	1 520	1 769	2 359	24 606	5 906	7 721	23 499	5 152	7 373	
6 963	1 933	4 135	3 121	74 282	19 319	15 077	73 209	19 261	14 859	
.	
.	
11 657	1 594	6 269	2 710	114 411	33 538	11 887	108 870	33 255	11 311	77
7 726	1 737	4 001	2 880	75 245	29 808	12 891	71 240	29 597	12 205	
1 733	1 643	1 172	2 771	15 669	2 588	10 601	14 958	2 530	10 120	
605	1 263	460	2 514	4 811	276	7 267	4 736	262	7 154	
1 593	1 198	637	2 003	18 688	866	11 340	17 936	866	10 883	
15 486	1 564	7 139	2 394	120 089	26 913	9 321	112 553	24 310	8 736	78
4 056	1 524	1 704	2 473	30 362	4 056	9 061	29 609	4 055	8 836	
5 236	1 856	2 956	2 680	37 878	9 646	9 653	34 090	7 943	8 688	
2 072	1 589	535	2 277	11 090	3 364	7 206	9 290	2 471	6 036	
4 122	1 323	1 943	2 035	40 759	9 846	10 014	39 564	9 842	9 721	
6 064	1 336	2 578	2 011	40 727	8 899	6 998	38 487	8 512	6 613	81
3 664	1 392	1 554	2 214	24 636	6 967	7 387	23 358	6 608	7 004	
1 304	1 439	426	2 000	6 581	870	5 881	6 077	842	5 431	
357	1 400	229	2 411	2 358	838	6 737	2 335	838	6 671	
739	993	369	1 357	7 151	224	7 038	6 717	224	6 611	

3. Ergebnisse der Betriebe nach Hauptgruppen und Kreisen

Noch: 3.1. Betriebe, Personen, Arbeitsstunden, Löhne, Gehälter und Umsatz

Kreis-Nr.	Kreis Regierungsbezirk	Betriebe	Tätige Personen		Geleistete	Arbeits-
			insgesamt	darunter Arbeiter	Arbeits- stunden 1 000	stunden je tät. Person Std.
82	Mittweida	136	8 718	6 373	1 211	139
	Vorleistungsgüterproduzenten und Energie	70	4 300	3 173	590	137
	Investitionsgüterproduzenten	34	2 475	1 732	354	143
	Gebrauchsgüterproduzenten	9	453	326	64	141
	Verbrauchsgüterproduzenten	23	1 490	1 142	203	136
88	Stollberg	91	5 705	4 141	798	140
	Vorleistungsgüterproduzenten und Energie	44	3 149	2 457	449	143
	Investitionsgüterproduzenten	27	1 493	974	210	141
	Gebrauchsgüterproduzenten	4	127	95	17	134
	Verbrauchsgüterproduzenten	16	936	615	122	130
91	Aue-Schwarzenberg	108	8 372	6 374	1 175	140
	Vorleistungsgüterproduzenten und Energie	48	4 365	3 340	616	141
	Investitionsgüterproduzenten	34	2 789	2 123	397	142
	Gebrauchsgüterproduzenten	5	217	163	23	106
	Verbrauchsgüterproduzenten	21	1 001	748	139	139
93	Zwickauer Land	71	4 459	3 548	630	141
	Vorleistungsgüterproduzenten und Energie	30	1 531	1 220	218	142
	Investitionsgüterproduzenten	28	2 332	1 833	325	139
	Gebrauchsgüterproduzenten	1
	Verbrauchsgüterproduzenten	12
	Regierungsbezirk Chemnitz	1 315	101 679	76 074	14 015	138
	Vorleistungsgüterproduzenten und Energie	563	39 422	30 115	5 398	137
	Investitionsgüterproduzenten	393	40 569	30 170	5 607	138
	Gebrauchsgüterproduzenten	67	4 092	3 227	558	136
	Verbrauchsgüterproduzenten	292	17 596	12 562	2 452	139

Monat Juli 2004

Bruttolohnsumme		Bruttogehaltsumme		Gesamtumsatz			Umsatz aus eigenen Erzeugnissen			Kreis- Nr.
insgesamt	je Arbeiter	insgesamt	je Angest.	insgesamt	darunter Ausland	je tätiger Person	zusammen	darunter Ausland	je tätiger Person	
1 000 €	€	1 000 €	€	1 000 €		€	1 000 €		€	
10 725	1 683	6 087	2 596	100 316	19 330	11 507	94 934	19 069	10 889	82
5 592	1 762	3 035	2 693	57 156	9 575	13 292	53 531	9 313	12 449	
3 342	1 930	2 211	2 976	29 696	9 253	11 998	28 436	9 253	11 489	
425	1 304	245	1 929	3 213	83	7 093	3 155	83	6 965	
1 366	1 196	596	1 713	10 251	420	6 880	9 812	420	6 585	
6 181	1 493	3 612	2 309	50 101	6 210	8 782	48 508	6 147	8 503	88
3 717	1 513	1 699	2 455	33 574	5 143	10 662	32 650	5 092	10 368	
1 618	1 661	1 370	2 640	11 131	838	7 455	10 803	838	7 236	
106	1 116	57	1 781	613	-	4 827	613	-	4 827	
740	1 203	486	1 514	4 784	228	5 111	4 442	217	4 746	
10 267	1 611	5 062	2 534	74 182	17 768	8 861	58 471	11 658	6 984	91
6 012	1 800	3 026	2 952	45 059	12 963	10 323	31 374	7 429	7 188	
3 281	1 545	1 571	2 359	20 575	3 502	7 377	19 889	3 331	7 131	
171	1 049	115	2 130	1 423	589	6 558	1 416	589	6 525	
804	1 075	350	1 383	7 125	715	7 118	5 791	309	5 785	
5 795	1 633	2 906	3 190	47 157	9 347	10 576	46 592	9 341	10 449	93
1 805	1 480	815	2 621	17 336	3 968	11 323	17 056	3 962	11 140	
3 357	1 831	1 891	3 790	25 330	5 299	10 862	25 084	5 299	10 756	
.	
.	
133 702	1 758	69 880	2 729	1 239 735	399 953	12 193	1 178 492	385 334	11 590	
49 985	1 660	25 151	2 702	416 893	106 207	10 575	382 651	95 700	9 707	
62 852	2 083	32 487	3 124	622 826	268 646	15 352	608 007	266 027	14 987	
4 653	1 442	2 011	2 325	37 453	6 288	9 153	35 386	5 307	8 648	
16 212	1 291	10 232	2 033	162 563	18 812	9 239	152 448	18 301	8 664	

3. Ergebnisse der Betriebe nach Hauptgruppen und Kreisen

Noch: 3.1. Betriebe, Personen, Arbeitsstunden, Löhne, Gehälter und Umsatz

Kreis-Nr.	Kreis Regierungsbezirk	Betriebe	Tätige Personen		Geleistete	Arbeits-
			insgesamt	darunter Arbeiter	Arbeits- stunden	stunden je tät. Person
					1 000	Std.
62	Dresden, Stadt	239	25 374	12 700	3 583	141
	Vorleistungsgüterproduzenten und Energie	77	12 187	5 920	1 711	140
	Investitionsgüterproduzenten	105	8 084	4 345	1 148	142
	Gebrauchsgüterproduzenten	7	322	184	47	146
	Verbrauchsgüterproduzenten	50	4 781	2 251	678	142
63	Görlitz, Stadt	24	3 079	2 098	426	138
	Vorleistungsgüterproduzenten und Energie	5
	Investitionsgüterproduzenten	10
	Gebrauchsgüterproduzenten	1
	Verbrauchsgüterproduzenten	8	314	198	37	118
64	Hoyerswerda, Stadt	14	581	443	80	138
	Vorleistungsgüterproduzenten und Energie	5
	Investitionsgüterproduzenten	6
	Verbrauchsgüterproduzenten	3	186	130	24	129
72	Bautzen	122	8 689	6 326	1 198	138
	Vorleistungsgüterproduzenten und Energie	49	3 058	2 433	430	141
	Investitionsgüterproduzenten	36	3 267	2 245	458	140
	Gebrauchsgüterproduzenten	7	705	549	92	130
	Verbrauchsgüterproduzenten	30	1 659	1 099	218	131
80	Meißen	109	9 517	6 719	1 307	137
	Vorleistungsgüterproduzenten und Energie	57	4 796	3 461	627	131
	Investitionsgüterproduzenten	34	3 651	2 513	529	145
	Gebrauchsgüterproduzenten	2
	Verbrauchsgüterproduzenten	16
84	Niederschlesischer Oberlausitzkreis	59	4 610	3 354	585	127
	Vorleistungsgüterproduzenten und Energie	32	2 786	2 004	344	123
	Investitionsgüterproduzenten	15	1 012	732	124	123
	Gebrauchsgüterproduzenten	2
	Verbrauchsgüterproduzenten	10
85	Riesa-Großenhain	80	7 391	5 456	1 054	143
	Vorleistungsgüterproduzenten und Energie	39	5 244	3 878	745	142
	Investitionsgüterproduzenten	25	1 249	886	186	149
	Gebrauchsgüterproduzenten	1
	Verbrauchsgüterproduzenten	15
86	Löbau-Zittau	102	6 627	4 796	895	135
	Vorleistungsgüterproduzenten und Energie	42	2 343	1 757	312	133
	Investitionsgüterproduzenten	22	1 595	1 010	239	150
	Gebrauchsgüterproduzenten	6	569	413	69	121
	Verbrauchsgüterproduzenten	32	2 120	1 616	275	130

Monat Juli 2004

Bruttolohnsumme		Bruttogehaltsumme		Gesamtumsatz			Umsatz aus eigenen Erzeugnissen			Kreis- Nr.
insgesamt	je Arbeiter	insgesamt	je Angest.	insgesamt	darunter Ausland	je tätiger Person	zusammen	darunter Ausland	je tätiger Person	
1 000 €	€	1 000 €	€	1 000 €		€	1 000 €		€	
26 843	2 114	42 689	3 368	569 221	145 284	22 433	526 193	142 513	20 737	62
12 808	2 164	22 711	3 624	286 129	96 559	23 478	252 372	95 229	20 708	
8 964	2 063	12 113	3 240	145 154	31 245	17 956	141 483	30 731	17 502	
313	1 701	400	2 899	3 142	455	9 758	3 086	455	9 584	
4 758	2 114	7 465	2 951	134 796	17 025	28 194	129 251	16 097	27 034	
4 534	2 161	3 569	3 638	47 099	10 990	15 297	46 049	10 820	14 956	63
.	
.	
.	
248	1 253	201	1 733	2 848	753	9 070	2 704	753	8 611	
807	1 822	355	2 572	6 946	591	11 955	6 870	591	11 824	64
.	
.	
199	1 531	97	1 732	2 539	-	13 651	2 539	-	13 651	
11 068	1 750	6 651	2 815	110 495	14 003	12 717	104 435	13 720	12 019	
3 782	1 554	1 488	2 381	33 449	6 309	10 938	30 048	6 233	9 826	72
4 967	2 212	3 693	3 614	45 283	4 653	13 861	42 950	4 447	13 147	
881	1 605	375	2 404	9 823	1 236	13 933	9 821	1 236	13 930	
1 439	1 309	1 095	1 955	21 939	1 804	13 224	21 616	1 804	13 030	
13 608	2 025	8 569	3 063	111 992	49 089	11 768	102 429	42 360	10 763	80
6 241	1 803	3 970	2 974	39 755	7 541	8 289	37 548	6 976	7 829	
6 245	2 485	3 955	3 475	63 734	41 261	17 457	56 547	35 097	15 488	
.	
.	
6 397	1 907	3 611	2 875	48 160	6 984	10 447	45 578	6 956	9 887	84
4 178	2 085	2 473	3 162	23 855	3 454	8 562	22 662	3 426	8 134	
1 414	1 932	858	3 064	10 739	2 834	10 612	10 529	2 834	10 404	
.	
.	
9 539	1 748	5 885	3 041	176 083	49 236	23 824	169 431	47 423	22 924	85
7 126	1 838	4 391	3 214	148 068	45 313	28 236	142 813	43 513	27 234	
1 583	1 787	1 044	2 876	13 813	2 442	11 059	13 377	2 428	10 710	
.	
.	
6 701	1 397	4 147	2 265	50 152	6 296	7 568	49 279	6 230	7 436	86
2 379	1 354	1 376	2 348	17 955	3 177	7 663	17 587	3 116	7 506	
1 481	1 466	1 288	2 202	10 699	1 649	6 708	10 620	1 649	6 658	
695	1 683	529	3 391	3 139	561	5 517	2 866	561	5 037	
2 146	1 328	954	1 893	18 359	909	8 660	18 206	905	8 588	

3. Ergebnisse der Betriebe nach Hauptgruppen und Kreisen

Noch: 3.1. Betriebe, Personen, Arbeitsstunden, Löhne, Gehälter und Umsatz

Kreis- Nr.	Kreis Regierungsbezirk	Betriebe	Tätige Personen		Geleistete	Arbeits-
			insgesamt	darunter Arbeiter	Arbeits-	stunden je
					1 000	Std.
87	Sächsische Schweiz	87	5 759	4 205	762	132
	Vorleistungsgüterproduzenten und Energie	49	3 051	2 325	407	133
	Investitionsgüterproduzenten	24	1 767	1 255	226	128
	Gebrauchsgüterproduzenten	2
	Verbrauchsgüterproduzenten	12
90	Weißeritzkreis	77	5 568	3 890	706	127
	Vorleistungsgüterproduzenten und Energie	32	2 814	2 196	336	119
	Investitionsgüterproduzenten	24	976	726	136	139
	Gebrauchsgüterproduzenten	9	1 122	605	145	129
	Verbrauchsgüterproduzenten	12	656	363	89	136
92	Kamenz	156	10 861	7 378	1 497	138
	Vorleistungsgüterproduzenten und Energie	73	4 177	3 113	590	141
	Investitionsgüterproduzenten	39	2 970	1 902	402	135
	Gebrauchsgüterproduzenten	4	357	287	43	120
	Verbrauchsgüterproduzenten	40	3 357	2 076	463	138
	Regierungsbezirk Dresden	1 069	88 056	57 365	12 094	137
	Vorleistungsgüterproduzenten und Energie	460	41 200	27 673	5 603	136
	Investitionsgüterproduzenten	340	26 954	17 217	3 787	140
	Gebrauchsgüterproduzenten	41	3 458	2 355	446	129
	Verbrauchsgüterproduzenten	228	16 444	10 120	2 258	137

Monat Juli 2004

Bruttolohnsumme		Bruttogehaltsumme		Gesamtumsatz			Umsatz aus eigenen Erzeugnissen			Kreis- Nr.
insgesamt	je Arbeiter	insgesamt	je Angest.	insgesamt	darunter Ausland	je tätiger Person	zusammen	darunter Ausland	je tätiger Person	
1 000 €	€	1 000 €	€	1 000 €		€	1 000 €		€	
7 246	1 723	3 981	2 562	67 375	14 904	11 699	65 035	14 515	11 293	87
3 878	1 668	1 966	2 708	34 951	11 625	11 456	32 699	11 236	10 717	
2 439	1 943	1 527	2 982	23 069	1 453	13 055	23 053	1 453	13 046	
.	
.	
6 358	1 634	4 078	2 430	53 832	13 008	9 668	52 813	12 867	9 485	90
3 875	1 765	1 657	2 681	32 170	5 405	11 432	31 570	5 397	11 219	
1 126	1 551	782	3 128	7 102	1 508	7 277	6 945	1 490	7 116	
980	1 620	1 313	2 540	12 141	6 029	10 821	11 947	5 912	10 648	
377	1 039	326	1 113	2 419	67	3 688	2 352	67	3 585	
12 349	1 674	8 624	2 476	273 014	41 172	25 137	222 021	33 009	20 442	92
5 115	1 643	2 997	2 817	46 638	9 094	11 165	44 074	8 964	10 552	
3 452	1 815	2 847	2 666	41 751	15 451	14 058	39 289	15 054	13 229	
451	1 571	151	2 157	4 219	2 498	11 818	4 219	2 498	11 818	
3 331	1 605	2 629	2 052	180 407	14 129	53 741	134 439	6 492	40 047	
105 450	1 838	92 158	3 003	1 514 367	351 557	17 198	1 390 132	331 005	15 787	
50 435	1 823	43 429	3 211	670 592	190 953	16 277	618 655	186 569	15 016	
35 476	2 061	31 324	3 217	402 277	110 846	14 925	385 085	103 363	14 287	
3 849	1 634	2 907	2 636	35 263	11 040	10 198	34 678	10 924	10 028	
15 689	1 550	14 499	2 293	406 234	38 717	24 704	351 714	30 149	21 389	

3. Ergebnisse der Betriebe nach Hauptgruppen und Kreisen

Noch: 3.1. Betriebe, Personen, Arbeitsstunden, Löhne, Gehälter und Umsatz

Kreis- Nr.	Kreis Regierungsbezirk	Betriebe	Tätige Personen		Geleistete	Arbeits-
			insgesamt	darunter Arbeiter	Arbeits- stunden	stunden je tät. Person
					1 000	Std.
65	Leipzig, Stadt	171	13 026	7 689	1 734	133
	Vorleistungsgüterproduzenten und Energie	67	3 581	2 469	478	133
	Investitionsgüterproduzenten	64	5 996	3 456	806	134
	Gebrauchsgüterproduzenten	4	174	143	21	121
	Verbrauchsgüterproduzenten	36	3 275	1 621	428	131
74	Delitzsch	81	5 910	3 975	833	141
	Vorleistungsgüterproduzenten und Energie	47	2 610	1 825	361	138
	Investitionsgüterproduzenten	23	2 013	1 290	291	145
	Gebrauchsgüterproduzenten	1
	Verbrauchsgüterproduzenten	10
75	Döbeln	76	5 354	4 096	787	147
	Vorleistungsgüterproduzenten und Energie	29	1 386	1 074	211	152
	Investitionsgüterproduzenten	29	2 441	1 891	361	148
	Gebrauchsgüterproduzenten	4	190	146	24	126
	Verbrauchsgüterproduzenten	14	1 337	985	191	143
79	Leipziger Land	80	5 229	3 516	732	140
	Vorleistungsgüterproduzenten und Energie	28	2 413	1 689	331	137
	Investitionsgüterproduzenten	30	1 405	897	206	147
	Gebrauchsgüterproduzenten	3
	Verbrauchsgüterproduzenten	19
83	Muldentalkreis	105	5 049	3 700	723	143
	Vorleistungsgüterproduzenten und Energie	60	2 652	1 876	393	148
	Investitionsgüterproduzenten	24	1 186	818	167	141
	Verbrauchsgüterproduzenten	21	1 211	1 006	162	134
89	Torgau-Oschatz	64	4 230	3 233	582	138
	Vorleistungsgüterproduzenten und Energie	32	2 125	1 687	290	136
	Investitionsgüterproduzenten	14	494	344	69	140
	Gebrauchsgüterproduzenten	1
	Verbrauchsgüterproduzenten	17
	Regierungsbezirk Leipzig	577	38 798	26 209	5 390	139
	Vorleistungsgüterproduzenten und Energie	263	14 767	10 620	2 064	140
	Investitionsgüterproduzenten	184	13 535	8 696	1 900	140
	Gebrauchsgüterproduzenten	13	783	659	103	132
	Verbrauchsgüterproduzenten	117	9 713	6 234	1 323	136

Monat Juli 2004

Bruttolohnsumme		Bruttogehaltsumme		Gesamtumsatz			Umsatz aus eigenen Erzeugnissen			Kreis- Nr.
insgesamt	je Arbeiter	insgesamt	je Angest.	insgesamt	darunter Ausland	je tätiger Person	zusammen	darunter Ausland	je tätiger Person	
1 000 €	€	1 000 €	€	1 000 €		€	1 000 €		€	
16 049	2 087	18 719	3 507	152 434	33 068	11 702	141 584	32 736	10 869	65
4 822	1 953	3 620	3 255	45 534	10 126	12 715	42 152	10 117	11 771	
7 751	2 243	10 337	4 070	59 924	16 849	9 994	54 950	16 526	9 164	
249	1 741	74	2 387	556	42	3 195	494	42	2 839	
3 227	1 991	4 688	2 834	46 419	6 051	14 174	43 988	6 051	13 431	
7 192	1 809	5 715	2 953	91 137	13 568	15 421	86 549	13 500	14 645	74
3 268	1 791	2 488	3 169	50 038	9 241	19 172	47 105	9 230	18 048	
2 566	1 989	2 082	2 880	23 431	3 509	11 640	22 304	3 452	11 080	
.	
.	
6 925	1 691	3 647	2 899	79 655	16 059	14 878	71 944	15 785	13 437	75
1 739	1 619	872	2 795	15 263	2 544	11 012	14 646	2 390	10 567	
3 636	1 923	1 700	3 091	38 684	9 975	15 848	37 741	9 947	15 461	
165	1 130	109	2 477	810	124	4 263	810	124	4 263	
1 385	1 406	966	2 744	24 898	3 416	18 622	18 746	3 324	14 021	
6 413	1 824	4 721	2 756	85 694	29 569	16 388	81 552	29 544	15 596	79
3 480	2 060	2 506	3 461	60 182	27 723	24 941	56 820	27 722	23 547	
1 570	1 750	1 468	2 890	14 889	1 646	10 597	14 330	1 646	10 199	
.	
.	
6 178	1 670	3 539	2 623	64 388	10 197	12 753	61 502	10 086	12 181	83
3 356	1 789	2 056	2 649	39 458	5 483	14 879	37 766	5 376	14 241	
1 523	1 862	1 002	2 723	14 659	4 295	12 360	13 739	4 290	11 584	
1 300	1 292	482	2 351	10 270	420	8 481	9 997	420	8 255	
4 739	1 466	2 111	2 117	45 340	9 237	10 719	39 685	7 226	9 382	89
2 839	1 683	1 160	2 648	31 322	8 295	14 740	26 813	6 316	12 618	
469	1 363	315	2 100	3 030	491	6 134	2 890	460	5 850	
.	
.	
47 497	1 812	38 452	3 054	518 648	111 697	13 368	482 816	108 876	12 444	
19 504	1 837	12 700	3 062	241 798	63 412	16 374	225 301	61 150	15 257	
17 516	2 014	16 904	3 493	154 618	36 765	11 424	145 953	36 321	10 783	
1 032	1 566	322	2 597	4 260	698	5 441	4 188	697	5 349	
9 444	1 515	8 525	2 450	117 971	10 823	12 146	107 374	10 707	11 055	

3. Ergebnisse der Betriebe nach Hauptgruppen und Kreisen

3.2. Betriebe, Personen, Arbeitsstunden, Löhne, Gehälter, Umsatz – Veränderung zum Vormonat (in Prozent)

Kreis-Nr.	Kreis Regierungsbezirk	Betriebe	Tätige Personen		Geleistete Arbeits- stunden	Arbeits- stunden je tät. Person
			insgesamt	darunter Arbeiter		
61	Chemnitz, Stadt	-0,6	0,5	-0,2	-5,2	-5,6
	Vorleistungsgüterproduzenten und Energie	1,7	1,8	0,5	-3,9	-5,6
	Investitionsgüterproduzenten	-2,9	-0,2	-0,9	-7,7	-7,5
	Gebrauchsgüterproduzenten	-
	Verbrauchsgüterproduzenten	-
66	Plauen, Stadt	-	-1,3	-1,2	-5,2	-4,0
	Vorleistungsgüterproduzenten und Energie	-	-0,6	-0,5	-5,4	-4,8
	Investitionsgüterproduzenten	-	-0,8	-0,7	-4,5	-3,8
	Gebrauchsgüterproduzenten	-
	Verbrauchsgüterproduzenten	-
67	Zwickau, Stadt	1,7	-0,2	-0,5	-14,0	-13,8
	Vorleistungsgüterproduzenten und Energie	-	-1,1	-1,2	-18,9	-18,0
	Investitionsgüterproduzenten	3,6	-0,1	-0,4	-14,8	-14,8
	Gebrauchsgüterproduzenten	-
	Verbrauchsgüterproduzenten	-
71	Annaberg	-	0,2	0,3	-8,0	-8,2
	Vorleistungsgüterproduzenten und Energie	-	1,0	1,3	-5,0	-5,9
	Investitionsgüterproduzenten	-	0,1	0,1	-9,7	-9,7
	Gebrauchsgüterproduzenten	-	-1,3	-3,7	-2,9	-1,6
	Verbrauchsgüterproduzenten	-	-1,6	-1,9	-15,9	-14,5
73	Chemnitzer Land	1,0	0,4	0,4	-4,6	-5,0
	Vorleistungsgüterproduzenten und Energie	-	1,3	1,7	-3,9	-5,2
	Investitionsgüterproduzenten	2,3	-0,3	-1,0	-5,4	-5,1
	Gebrauchsgüterproduzenten	-
	Verbrauchsgüterproduzenten	-
77	Freiberg	-0,7	0,1	0,4	-6,4	-6,5
	Vorleistungsgüterproduzenten und Energie	-	0,6	0,7	-6,2	-6,8
	Investitionsgüterproduzenten	-3,1	-0,5	1,2	-5,5	-4,9
	Gebrauchsgüterproduzenten	-	-1,6	-1,6	-15,0	-13,6
	Verbrauchsgüterproduzenten	-	-0,6	-0,5	-4,5	-3,9
78	Vogtlandkreis	0,5	1,4	1,4	-4,6	-5,9
	Vorleistungsgüterproduzenten und Energie	-	0,5	0,5	-7,1	-7,6
	Investitionsgüterproduzenten	-	0,4	0,1	-5,1	-5,4
	Gebrauchsgüterproduzenten	5,9	12,2	11,2	-2,4	-13,0
	Verbrauchsgüterproduzenten	-	-0,3	-0,3	-2,9	-2,6
81	Mittlerer Erzgebirgskreis	-	0,6	0,8	-8,5	-9,0
	Vorleistungsgüterproduzenten und Energie	-	0,1	0,0	-12,2	-12,3
	Investitionsgüterproduzenten	-	2,6	3,2	-2,0	-4,5
	Gebrauchsgüterproduzenten	-	-	0,4	-7,0	-7,0
	Verbrauchsgüterproduzenten	-	0,4	0,8	-2,1	-2,5

Monat Juli 2004

Bruttolohnsumme		Bruttogehaltsumme		Gesamtumsatz			Umsatz aus eigenen Erzeugnissen			Kreis-Nr.
insgesamt	je Arbeiter	insgesamt	je Angest.	insgesamt	darunter Ausland	je tätiger Person	zusammen	darunter Ausland	je tätiger Person	
-6,1	-5,9	-5,0	-6,6	-24,0	-35,9	-24,4	-24,5	-36,3	-24,9	61
2,2	1,7	-0,5	-5,2	-3,2	-14,6	-4,9	-3,6	-15,8	-5,4	
-12,4	-11,6	-9,6	-10,4	-34,9	-40,3	-34,7	-35,3	-40,4	-35,2	
.	
.	
-10,4	-9,3	-11,9	-10,6	54,6	109,8	56,7	58,2	121,3	60,3	66
-25,5	-25,2	-24,1	-23,5	-1,0	2,0	-0,5	-3,7	-4,2	-3,1	
-2,4	-1,7	0,1	1,1	171,9	227,3	174,1	174,8	227,3	177,0	
.	
.	
2,8	3,4	3,7	2,3	-35,9	-36,6	-35,8	-36,1	-36,6	-36,0	67
-11,3	-10,3	-9,8	-9,1	-17,3	-15,1	-16,4	-18,1	-13,7	-17,2	
5,4	5,8	7,5	5,4	-37,8	-37,3	-37,7	-37,8	-37,3	-37,8	
.	
.	
-6,5	-6,8	-12,9	-12,9	-11,1	-11,6	-11,3	-11,6	-11,8	-11,8	71
-2,7	-3,9	-7,3	-7,0	-6,6	-8,1	-7,5	-6,4	-7,8	-7,3	
-11,4	-11,5	-23,1	-23,1	-13,7	-17,9	-13,7	-14,5	-17,9	-14,5	
-24,5	-21,6	-9,0	-17,1	30,6	95,2	32,3	28,2	90,5	29,9	
-6,6	-4,7	1,6	2,1	-26,0	-23,3	-24,8	-27,6	-23,2	-26,4	
-3,6	-3,9	-0,3	-1,0	-25,7	-26,6	-26,1	-26,2	-27,3	-26,5	73
-2,4	-4,0	-4,4	-4,6	-12,6	-25,3	-13,7	-12,6	-28,3	-13,7	
-4,3	-3,3	1,2	-0,4	-30,6	-27,8	-30,4	-31,0	-27,9	-30,7	
.	
.	
-6,2	-6,5	-6,9	-6,0	-3,3	0,2	-3,4	-3,1	0,4	-3,2	77
-6,6	-7,2	-5,2	-5,5	-2,5	-1,6	-3,1	-2,4	-1,5	-3,0	
-5,1	-6,3	-15,1	-10,9	-1,3	36,4	-0,7	-0,1	40,3	0,4	
-9,8	-8,3	-4,0	-2,4	-19,8	-52,2	-18,5	-20,5	-53,3	-19,1	
-3,7	-3,2	-2,7	-1,8	-3,2	20,6	-2,6	-2,7	20,6	-2,1	
-1,1	-2,5	-3,6	-5,0	-14,2	-14,5	-15,4	-15,3	-17,3	-16,5	78
-3,7	-4,2	-5,8	-6,2	-5,5	-36,1	-6,0	-5,7	-35,5	-6,2	
-3,6	-3,7	-6,5	-7,3	-32,6	-17,4	-32,8	-35,2	-23,0	-35,5	
9,0	-2,0	11,7	-5,4	-3,4	-11,9	-13,9	-5,0	-21,6	-15,4	
0,1	0,4	-0,8	-0,2	1,4	2,2	1,8	1,4	2,2	1,7	
-8,7	-9,4	-9,8	-9,8	-7,2	-19,0	-7,8	-8,1	-20,6	-8,6	81
-13,1	-13,1	-13,2	-13,6	-6,9	-10,8	-7,0	-8,0	-12,4	-8,1	
-2,8	-5,8	-7,2	-7,2	-19,5	-59,9	-21,5	-20,4	-61,1	-22,4	
4,4	4,0	-6,1	-5,2	6,1	20,7	6,1	6,1	20,7	6,1	
-0,4	-1,2	1,4	2,1	1,7	-28,7	1,3	1,4	-28,7	1,0	

3. Ergebnisse der Betriebe nach Hauptgruppen und Kreisen

Noch: 3.2. Betriebe, Personen, Arbeitsstunden, Löhne, Gehälter, Umsatz – Veränderung zum Vormonat (in Prozent)

Kreis-Nr.	Kreis Regierungsbezirk	Betriebe	Tätige Personen		Geleistete Arbeits- stunden	Arbeits- stunden je tät. Person
			insgesamt	darunter Arbeiter		
82	Mittweida	-0,7	-0,3	0,5	-5,7	-5,4
	Vorleistungsgüterproduzenten und Energie	-	0,4	0,8	-5,6	-5,9
	Investitionsgüterproduzenten	-2,9	-1,6	0,8	-6,8	-5,4
	Gebrauchsgüterproduzenten	-	-0,2	-0,6	-7,2	-7,0
	Verbrauchsgüterproduzenten	-	0,2	-0,4	-3,3	-3,5
88	Stollberg	1,1	2,1	2,6	-1,2	-3,2
	Vorleistungsgüterproduzenten und Energie	2,3	3,4	4,3	3,2	-0,2
	Investitionsgüterproduzenten	-	1,0	1,0	-5,0	-5,9
	Gebrauchsgüterproduzenten	-	-1,6	-1,0	-	1,6
	Verbrauchsgüterproduzenten	-	-0,2	-1,0	-9,6	-9,4
91	Aue-Schwarzenberg	0,9	0,8	0,6	-6,7	-7,5
	Vorleistungsgüterproduzenten und Energie	2,1	0,9	1,1	-4,9	-5,8
	Investitionsgüterproduzenten	-	0,6	-0,4	-8,9	-9,5
	Gebrauchsgüterproduzenten	-	-0,5	-0,6	-23,3	-23,0
	Verbrauchsgüterproduzenten	-	1,4	2,0	-5,4	-6,8
93	Zwickauer Land	1,4	1,4	1,2	-2,6	-4,0
	Vorleistungsgüterproduzenten und Energie	-	-0,9	-1,0	-5,6	-4,8
	Investitionsgüterproduzenten	3,7	3,9	3,6	-	-3,7
	Gebrauchsgüterproduzenten	-
	Verbrauchsgüterproduzenten	-
	Regierungsbezirk Chemnitz	0,2	0,5	0,5	-6,5	-6,9
	Vorleistungsgüterproduzenten und Energie	0,5	0,8	0,9	-5,8	-6,5
	Investitionsgüterproduzenten	-0,3	0,1	0,0	-8,1	-8,2
	Gebrauchsgüterproduzenten	1,5	3,6	3,4	-5,3	-8,6
	Verbrauchsgüterproduzenten	-	-0,3	-0,3	-4,5	-4,2

Monat Juli 2004

Bruttolohnsumme		Bruttogehaltsumme		Gesamtumsatz			Umsatz aus eigenen Erzeugnissen			Kreis-Nr.
insgesamt	je Arbeiter	insgesamt	je Angest.	insgesamt	darunter Ausland	je tätiger Person	zusammen	darunter Ausland	je tätiger Person	
-6,5	-7,0	-12,0	-9,9	-5,9	-6,8	-5,7	-5,5	-7,5	-5,2	82
-7,1	-7,9	-5,9	-5,0	-10,5	-16,4	-10,8	-11,0	-17,7	-11,3	
-11,8	-12,5	-20,7	-15,0	1,6	7,1	3,2	4,6	7,1	6,2	
4,7	5,3	-0,8	-1,6	15,9	-52,6	16,2	17,0	-52,3	17,2	
8,8	9,2	-9,1	-11,2	-4,7	-11,8	-4,8	-5,5	-11,8	-5,7	
-9,1	-11,4	-3,1	-3,7	-2,4	-18,6	-4,3	-1,0	-17,0	-3,0	88
-10,7	-14,4	-5,6	-5,9	2,6	-14,9	-0,7	2,7	-14,4	-0,6	
-5,8	-6,7	-	-1,0	-19,1	-38,7	-19,9	-14,6	-32,7	-15,5	
-7,8	-6,9	-9,5	-6,7	-5,0	x	-3,5	-5,0	x	-3,5	
-8,3	-7,4	-1,8	-3,0	13,9	7,5	14,2	13,1	3,3	13,3	
0,5	-0,2	-0,3	-1,7	-5,5	-11,3	-6,2	-5,7	-22,4	-6,5	91
1,4	0,3	3,5	3,1	-6,3	-9,7	-7,2	-7,8	-25,4	-8,7	
-1,2	-0,8	-6,2	-9,7	-5,8	-14,6	-6,3	-4,7	-15,4	-5,2	
-5,0	-4,4	-	-	-8,3	-26,9	-7,8	-7,5	-26,9	-7,0	
1,6	-0,4	-4,1	-3,7	2,2	-5,9	0,7	3,4	-3,7	2,0	
-3,4	-4,5	11,8	9,1	-6,4	-15,6	-7,7	-6,1	-15,4	-7,4	93
-1,8	-0,9	-5,0	-4,4	-6,4	-14,7	-5,5	-6,3	-14,4	-5,5	
-4,4	-7,7	21,8	15,9	-8,4	-17,1	-11,8	-7,9	-17,1	-11,3	
.	
.	
-3,6	-4,1	-4,5	-5,0	-17,6	-22,9	-18,0	-18,0	-23,9	-18,4	
-5,7	-6,6	-5,6	-6,2	-6,0	-11,1	-6,8	-6,4	-13,3	-7,2	
-2,6	-2,7	-4,3	-4,8	-26,6	-28,2	-26,7	-26,8	-28,4	-26,9	
-2,4	-5,6	0,1	-4,0	-16,7	-5,8	-19,6	-17,7	-11,0	-20,6	
-1,1	-0,8	-3,5	-3,2	-2,8	2,3	-2,5	-2,2	2,1	-2,0	

3. Ergebnisse der Betriebe nach Hauptgruppen und Kreisen

Noch: 3.2. Betriebe, Personen, Arbeitsstunden, Löhne, Gehälter, Umsatz – Veränderung zum Vormonat (in Prozent)

Kreis-Nr.	Kreis Regierungsbezirk	Betriebe	Tätige Personen		Geleistete Arbeits- stunden	Arbeits- stunden je tät. Person
			insgesamt	darunter Arbeiter		
62	Dresden, Stadt	0,8	0,4	-0,1	-2,1	-2,5
	Vorleistungsgüterproduzenten und Energie	1,3	0,3	-0,3	-1,3	-1,6
	Investitionsgüterproduzenten	1,0	0,9	0,3	-3,0	-3,8
	Gebrauchsgüterproduzenten	-	-2,7	-3,7	-6,0	-3,4
	Verbrauchsgüterproduzenten	-	0,0	-0,5	-2,0	-2,0
63	Görlitz, Stadt	-	-0,3	-0,3	4,2	4,5
	Vorleistungsgüterproduzenten und Energie	-
	Investitionsgüterproduzenten	-
	Gebrauchsgüterproduzenten	-
	Verbrauchsgüterproduzenten	-	1,0	1,0	-11,9	-12,7
64	Hoyerswerda, Stadt	-	-0,9	-0,2	-2,4	-1,6
	Vorleistungsgüterproduzenten und Energie	-
	Investitionsgüterproduzenten	-
	Verbrauchsgüterproduzenten	-	-1,1	1,6	-7,7	-6,7
72	Bautzen	0,8	1,0	0,9	-5,2	-6,2
	Vorleistungsgüterproduzenten und Energie	-	1,4	1,8	-4,2	-5,5
	Investitionsgüterproduzenten	2,9	1,1	0,3	-3,6	-4,6
	Gebrauchsgüterproduzenten	-	-0,1	0,2	-5,2	-5,0
	Verbrauchsgüterproduzenten	-	0,5	0,5	-10,7	-11,1
80	Meißen	-	-0,1	0,1	-10,0	-9,9
	Vorleistungsgüterproduzenten und Energie	1,8	-0,6	-0,4	-19,0	-18,5
	Investitionsgüterproduzenten	-2,9	0,7	1,2	-0,9	-1,6
	Gebrauchsgüterproduzenten	-
	Verbrauchsgüterproduzenten	-
84	Niederschlesischer Oberlausitzkreis	-1,7	-1,5	-1,4	-9,4	-8,1
	Vorleistungsgüterproduzenten und Energie	-	-1,5	-1,0	-10,4	-9,1
	Investitionsgüterproduzenten	-6,2	-2,6	-3,7	-9,5	-7,1
	Gebrauchsgüterproduzenten	-
	Verbrauchsgüterproduzenten	-
85	Riesa-Großenhain	-	0,2	0,1	-0,3	-0,5
	Vorleistungsgüterproduzenten und Energie	-	0,5	0,4	-	-0,5
	Investitionsgüterproduzenten	-	-1,3	-1,9	-	1,3
	Gebrauchsgüterproduzenten	-
	Verbrauchsgüterproduzenten	-
86	Löbau-Zittau	-	0,5	0,5	-8,7	-9,1
	Vorleistungsgüterproduzenten und Energie	-	-0,8	-1,0	-11,1	-10,4
	Investitionsgüterproduzenten	-	0,5	-	-2,0	-2,5
	Gebrauchsgüterproduzenten	-	0,2	-	-21,6	-21,7
	Verbrauchsgüterproduzenten	-	2,0	2,6	-7,1	-8,9

Monat Juli 2004

Bruttolohnsumme		Bruttogehaltsumme		Gesamtumsatz			Umsatz aus eigenen Erzeugnissen			Kreis-Nr.
insgesamt	je Arbeiter	insgesamt	je Angest.	insgesamt	darunter Ausland	je tätiger Person	zusammen	darunter Ausland	je tätiger Person	
-8,1	-8,0	-12,9	-13,7	-8,7	-25,6	-9,1	-9,0	-26,2	-9,3	62
-2,3	-2,0	-13,3	-14,1	-8,6	-22,5	-9,0	-9,1	-22,8	-9,4	
-4,1	-4,4	-8,8	-10,1	-9,8	-49,4	-10,5	-10,4	-49,8	-11,2	
-14,5	-11,2	-12,5	-11,2	-53,6	20,4	-52,3	-44,2	20,4	-42,7	
-25,7	-25,3	-17,5	-17,8	-5,5	97,1	-5,4	-5,7	94,6	-5,6	
4,8	5,2	8,6	8,8	129,3	-12,7	129,9	140,1	-12,2	140,8	63
.	
.	
.	
-5,7	-6,7	8,6	7,7	-8,2	-9,3	-9,0	-9,0	-9,3	-9,9	
-0,1	0,1	4,1	7,1	5,6	8,2	6,6	5,6	8,2	6,6	64
.	
.	
-1,0	-2,5	5,4	13,0	2,5	x	3,6	2,5	x	3,6	
1,5	0,6	0,8	-0,5	9,9	-4,5	8,8	9,8	-4,0	8,8	
-5,4	-7,1	-7,5	-7,5	8,5	16,3	7,0	6,2	16,8	4,8	72
7,9	7,6	9,9	6,8	16,9	-12,9	15,6	19,0	-12,0	17,7	
5,0	4,8	-10,9	-9,8	3,1	0,7	3,3	3,1	0,7	3,2	
-1,6	-2,1	-9,6	-10,1	2,0	-32,5	1,5	2,1	-32,5	1,6	
-15,5	-15,7	-14,0	-13,2	-20,8	-24,8	-20,7	-21,5	-29,0	-21,4	
-6,8	-6,4	-5,3	-4,5	-16,9	-23,0	-16,4	-16,3	-21,8	-15,9	80
-23,9	-24,8	-21,7	-21,4	-25,3	-25,4	-25,8	-27,0	-30,6	-27,5	
.	
.	
-4,2	-2,8	-5,2	-3,8	-8,2	22,6	-6,9	-8,7	22,7	-7,4	
-3,6	-2,5	-8,0	-5,6	-18,6	-22,6	-17,4	-19,1	-22,8	-18,0	84
-4,5	-0,8	2,6	2,3	21,7	246,5	25,0	22,0	246,5	25,2	
.	
.	
-5,2	-5,3	2,1	1,6	-0,8	-15,5	-1,0	-0,3	-17,2	-0,5	
-5,5	-5,9	-0,2	-1,1	-0,9	-16,8	-1,4	-2,5	-18,6	-3,0	85
-8,9	-7,2	8,8	8,5	-6,7	-19,2	-5,5	-6,5	-19,4	-5,3	
.	
.	
-1,1	-1,6	3,4	3,1	-12,8	-17,9	-13,2	-12,6	-17,9	-13,0	
-4,0	-3,0	-2,9	-2,4	-8,1	-11,8	-7,3	-7,7	-11,7	-6,9	86
0,6	0,6	2,7	1,3	-22,1	-25,1	-22,5	-22,3	-24,9	-22,7	
3,3	3,3	37,8	36,9	-31,3	-7,4	-31,4	-33,4	-7,4	-33,6	
-0,4	-2,9	-	-	-6,5	-27,9	-8,3	-6,1	-27,9	-7,9	

3. Ergebnisse der Betriebe nach Hauptgruppen und Kreisen

Noch: 3.2. Betriebe, Personen, Arbeitsstunden, Löhne, Gehälter, Umsatz – Veränderung zum Vormonat (in Prozent)

Kreis-Nr.	Kreis Regierungsbezirk	Betriebe	Tätige Personen		Geleistete Arbeits- stunden	Arbeits- stunden je tät. Person
			insgesamt	darunter Arbeiter		
87	Sächsische Schweiz	-	-0,1	0,0	-8,4	-8,3
	Vorleistungsgüterproduzenten und Energie	-	0,4	0,5	-9,6	-9,9
	Investitionsgüterproduzenten	-	-1,1	-0,5	-7,4	-6,4
	Gebrauchsgüterproduzenten	-
	Verbrauchsgüterproduzenten	-
90	Weißeritzkreis	-	1,6	0,9	-10,4	-11,8
	Vorleistungsgüterproduzenten und Energie	-	3,1	1,7	-12,7	-15,4
	Investitionsgüterproduzenten	-	-1,9	-0,4	-3,5	-1,7
	Gebrauchsgüterproduzenten	-	1,4	0,5	-15,7	-16,9
	Verbrauchsgüterproduzenten	-	0,6	-0,3	-1,1	-1,7
92	Kamenz	0,6	1,2	1,0	-4,6	-5,8
	Vorleistungsgüterproduzenten und Energie	-	0,1	0,4	-4,4	-4,5
	Investitionsgüterproduzenten	2,6	5,3	4,3	-4,5	-9,3
	Gebrauchsgüterproduzenten	-20,0	-0,3	-	-20,4	-20,1
	Verbrauchsgüterproduzenten	2,6	-0,6	-0,8	-2,9	-2,4
	Regierungsbezirk Dresden	0,3	0,4	0,2	-5,1	-5,4
	Vorleistungsgüterproduzenten und Energie	0,4	0,3	0,2	-6,6	-6,9
	Investitionsgüterproduzenten	0,3	0,7	0,4	-2,2	-2,9
	Gebrauchsgüterproduzenten	-2,4	0,1	-0,2	-13,7	-13,8
	Verbrauchsgüterproduzenten	0,4	0,2	0,2	-3,8	-4,0

Monat Juli 2004

Bruttolohnsumme		Bruttogehaltsumme		Gesamtumsatz			Umsatz aus eigenen Erzeugnissen			Kreis-Nr.
insgesamt	je Arbeiter	insgesamt	je Angest.	insgesamt	darunter Ausland	je tätiger Person	zusammen	darunter Ausland	je tätiger Person	
-2,8	-2,9	-9,5	-9,1	-4,7	2,7	-4,7	-5,7	0,6	-5,6	87
-1,2	-1,7	-2,9	-2,9	-8,8	-0,6	-9,1	-10,7	-3,2	-11,0	
-7,5	-7,0	-18,7	-16,7	0,0	-23,5	1,1	0,0	-23,5	1,1	
.	
.	
-6,1	-7,0	-9,7	-12,4	-3,2	-7,5	-4,7	-3,3	-7,5	-4,8	90
-7,8	-9,4	-3,6	-11,1	-4,5	-15,5	-7,3	-4,6	-15,5	-7,5	
-7,2	-6,9	-8,5	-2,7	7,2	4,4	9,3	7,5	6,0	9,6	
-1,5	-2,0	-19,1	-21,1	-6,4	-2,7	-7,7	-6,5	-3,0	-7,8	
4,4	4,7	2,8	1,1	3,8	168,0	3,1	3,8	168,0	3,2	
-3,9	-4,9	-5,1	-6,7	-4,9	-12,5	-6,0	-5,7	-8,2	-6,8	92
-4,2	-4,5	-7,2	-6,6	2,0	1,9	1,9	1,2	1,6	1,1	
-1,4	-5,5	-4,3	-10,6	-12,5	-19,8	-16,9	-12,9	-19,9	-17,3	
3,2	3,2	5,6	7,1	13,6	20,7	13,9	13,6	20,7	13,9	
-7,0	-6,2	-4,1	-3,9	-4,9	-15,9	-4,4	-6,0	3,6	-5,4	
-5,8	-6,0	-8,5	-9,2	-5,0	-19,3	-5,3	-5,1	-20,2	-5,5	
-4,3	-4,5	-9,4	-9,9	-6,3	-17,7	-6,6	-7,0	-18,4	-7,2	
-6,0	-6,4	-6,0	-7,2	-2,7	-31,0	-3,4	-2,7	-33,0	-3,4	
1,0	1,2	-8,4	-9,1	-14,5	1,7	-14,6	-12,2	1,6	-12,2	
-11,4	-11,5	-11,1	-11,3	-4,0	20,4	-4,2	-3,5	41,8	-3,7	

3. Ergebnisse der Betriebe nach Hauptgruppen und Kreisen

Noch: 3.2. Betriebe, Personen, Arbeitsstunden, Löhne, Gehälter, Umsatz – Veränderung zum Vormonat (in Prozent)

Kreis-Nr.	Kreis Regierungsbezirk	Betriebe	Tätige Personen		Geleistete Arbeits- stunden	Arbeits- stunden je tät. Person
			insgesamt	darunter Arbeiter		
65	Leipzig, Stadt	-1,2	-0,7	-0,6	-6,4	-5,7
	Vorleistungsgüterproduzenten und Energie	-	-0,2	-0,1	-10,3	-10,1
	Investitionsgüterproduzenten	-	-0,5	-0,1	-5,5	-5,0
	Gebrauchsgüterproduzenten	-	0,6	0,7	-19,2	-19,7
	Verbrauchsgüterproduzenten	-5,3	-1,6	-2,5	-2,7	-1,2
74	Delitzsch	-1,2	-0,1	0,5	-4,1	-4,1
	Vorleistungsgüterproduzenten und Energie	-	0,3	0,1	-7,2	-7,4
	Investitionsgüterproduzenten	-	-0,4	0,2	-3,3	-2,9
	Gebrauchsgüterproduzenten	-50,0
	Verbrauchsgüterproduzenten	-
75	Döbeln	-	0,7	0,8	-3,7	-4,3
	Vorleistungsgüterproduzenten und Energie	-	0,6	0,8	-3,2	-3,8
	Investitionsgüterproduzenten	-	0,3	0,3	-3,5	-3,8
	Gebrauchsgüterproduzenten	-	9,2	11,5	-11,1	-18,6
	Verbrauchsgüterproduzenten	-	0,4	0,4	-3,5	-3,9
79	Leipziger Land	-2,4	0,8	0,9	-4,9	-5,7
	Vorleistungsgüterproduzenten und Energie	-	1,2	1,6	-8,8	-9,9
	Investitionsgüterproduzenten	-3,2	0,5	-1,4	-4,2	-4,7
	Gebrauchsgüterproduzenten	-
	Verbrauchsgüterproduzenten	-5,0
83	Muldentalkreis	1,0	-0,2	0,1	-4,6	-4,5
	Vorleistungsgüterproduzenten und Energie	1,7	0,3	1,0	-4,6	-4,9
	Investitionsgüterproduzenten	-	-0,1	-0,5	-4,0	-3,9
	Verbrauchsgüterproduzenten	-	-1,3	-1,3	-5,8	-4,6
89	Torgau-Oschatz	-	0,3	0,1	-4,1	-4,4
	Vorleistungsgüterproduzenten und Energie	-	0,3	0,3	-6,1	-6,4
	Investitionsgüterproduzenten	-	-0,2	-0,9	1,5	1,7
	Gebrauchsgüterproduzenten	-
	Verbrauchsgüterproduzenten	-
	Regierungsbezirk Leipzig	-0,7	0,0	0,1	-5,0	-4,9
	Vorleistungsgüterproduzenten und Energie	0,4	0,3	0,5	-7,2	-7,6
	Investitionsgüterproduzenten	-0,5	-0,2	-0,2	-4,2	-4,0
	Gebrauchsgüterproduzenten	-7,1	-5,0	-3,5	-9,6	-4,9
	Verbrauchsgüterproduzenten	-2,5	0,1	0,4	-1,9	-1,9

Monat Juli 2004

Bruttolohnsumme		Bruttogehaltsumme		Gesamtumsatz			Umsatz aus eigenen Erzeugnissen			Kreis-Nr.
insgesamt	je Arbeiter	insgesamt	je Angest.	insgesamt	darunter Ausland	je tätiger Person	zusammen	darunter Ausland	je tätiger Person	
-1,5	-0,9	-0,4	0,4	-15,1	-28,9	-14,5	-15,0	-29,3	-14,4	65
0,5	0,6	-2,3	-1,8	-15,2	-31,0	-15,0	-14,6	-31,0	-14,4	
-1,8	-1,7	-0,6	0,5	-24,5	-27,6	-24,1	-24,9	-28,3	-24,5	
4,2	3,5	-5,1	-5,1	-13,9	-57,6	-14,4	-18,1	-57,6	-18,5	
-4,0	-1,5	1,7	2,4	1,3	-28,7	2,9	1,4	-28,7	3,0	
-11,7	-12,2	-5,9	-4,8	-2,6	-11,7	-2,6	-3,6	-11,9	-3,6	74
-6,9	-6,9	-4,6	-5,3	-3,6	-2,5	-3,9	-4,9	-2,5	-5,2	
-21,7	-21,9	-8,7	-7,2	-2,6	-30,6	-2,2	-3,7	-31,3	-3,3	
.	
.	
-0,4	-1,2	0,9	0,6	-4,9	-6,7	-5,5	-5,0	-7,0	-5,6	75
-7,5	-8,3	-2,5	-2,1	-6,9	8,7	-7,5	-5,5	7,9	-6,1	
2,8	2,6	4,9	4,4	-8,9	-17,4	-9,2	-8,6	-17,5	-8,9	
1,9	-8,6	-0,9	-3,2	-17,5	-42,3	-24,5	-17,5	-42,3	-24,5	
0,7	0,3	-2,4	-2,7	4,1	32,7	3,7	4,7	33,2	4,3	
1,1	0,3	-2,7	-3,3	-0,9	0,8	-1,7	-1,3	0,9	-2,1	79
-0,3	-1,9	2,8	2,7	2,7	-2,7	1,5	2,4	-2,7	1,2	
0,8	2,3	-12,9	-16,4	-15,3	173,4	-15,7	-16,2	173,4	-16,6	
.	
.	
-10,9	-10,9	-6,4	-5,7	-5,1	-9,3	-4,9	-5,5	-8,3	-5,4	83
-12,8	-13,7	-9,5	-8,3	-5,4	-13,5	-5,8	-5,2	-11,9	-5,5	
-7,0	-6,5	-3,3	-4,1	-9,1	-6,7	-9,1	-11,6	-6,8	-11,5	
-10,0	-8,8	1,7	3,2	3,0	40,0	4,3	3,0	40,0	4,4	
-3,2	-3,2	-2,6	-3,6	-8,1	-4,9	-8,3	-7,7	-2,1	-8,0	89
-7,0	-7,3	-3,6	-3,8	-12,9	-13,6	-13,1	-13,3	-13,2	-13,5	
-1,3	-0,4	-11,8	-12,9	24,1	x	24,4	27,6	995,2	27,9	
.	
.	
-4,2	-4,3	-2,1	-1,7	-7,5	-13,7	-7,4	-7,6	-13,8	-7,6	
-5,2	-5,8	-3,2	-3,0	-6,4	-10,6	-6,7	-6,4	-10,4	-6,7	
-4,7	-4,5	-2,8	-2,5	-15,1	-19,5	-14,9	-15,4	-19,9	-15,2	
4,5	8,3	-5,8	7,1	2,0	41,3	7,4	2,9	48,3	8,3	
-1,7	-2,1	1,0	1,4	1,7	-12,1	1,6	1,8	-12,3	1,7	

4. Ergebnisse der fachlichen Betriebsteile nach Wirtschaftszweigen

4.1. Fachliche Betriebsteile, tätige Personen und Umsatz

Monat Juli 2004

WZ 2003	Wirtschaftszweig Hauptgruppe	Fachliche Betriebs- teile	Tätige Personen		Umsatz	
			insgesamt	darunter Arbeiter	insgesamt	darunter Ausland
					1 000 €	
10	Kohlenbergbau, Torfgewinnung	2
CA	Kohlenbergbau, Torfgewinnung, Gew. v. Erdöl, Erdgas usw.	2
14	Gew. v. Steinen u. Erden, sonst. Bergbau	103
CB	Erzbergbau, Gew. v. Steinen u. Erden, sonst. Bergbau	103
C	Bergbau u. Gewinnung v. Steinen u. Erden	105	3 570	2 688	46 611	1 169
15	Ernährungsgewerbe	475
16	Tabakverarbeitung	1
DA	Ernährungsgewerbe u. Tabakverarbeitung	476	23 700	16 619	434 413	19 536
17	Textilgewerbe	183	10 960	8 432	75 044	21 940
18	Bekleidungsgewerbe	45	1 844	1 319	14 064	2 199
DB	Textil- u. Bekleidungsgewerbe	228	12 804	9 751	89 108	24 139
DC	Ledergewerbe	14
DD	Holzgewerbe (oh. H. v. Möbeln)	99	4 089	3 279	62 251	.
21	Papiergewerbe	90	5 653	4 284	90 154	35 242
22	Verlagsgew., Druckgew., Vervielf. bespielter Tonträger usw.	112	7 165	3 338	81 146	7 493
DE	Papier-, Verlags- u. Druckgewerbe	202	12 818	7 622	171 300	42 734
DF	Kokerei, Mineralölverarb., H. u. Verarb. v. Spalt-, Brutstoffen	2
DG	H. v. chemischen Erzeugnissen	104	8 905	5 275	151 717	80 244
DH	H. v. Gummi- u. Kunststoffwaren	187	9 320	7 249	91 536	18 481
DI	Glasgewerbe, H. v. Keramik, Verarb. v. Steinen u. Erden	262	11 375	8 392	128 086	16 498
27	Metallerzeugung u. -bearbeitung	83	7 936	6 482	149 278	38 473
28	H. v. Metallerzeugnissen	594	28 121	21 698	239 820	27 741
DJ	Metallerzeugung u. -bearbeitung, H. v. Metallerzeugnissen	677	36 057	28 180	389 098	66 214
DK	Maschinenbau	543	34 255	21 846	399 877	150 727
30	H. v. Büromaschinen, DV-Geräten u. -Einrichtungen	12	742	464	4 433	711
31	H. v. Geräten der Elektrizitätserzeugung, -verteilung u. Ä.	206	12 589	8 450	125 643	29 265
32	Rundfunk- u. Nachrichtentechnik	71	13 185	6 240	259 618	98 257
33	Medizin-, Mess-, Steuer-, Regelungstechnik, Optik, H. v. Uhren	158	5 945	3 541	46 799	14 279
DL	H. v. Büromaschinen; Elektrotechnik, Feinmechanik, Optik	447	32 461	18 695	436 493	142 512
34	H. v. Kraftwagen u. Kraftwagenteilen	113	20 589	16 919	484 784	212 628
35	Sonstiger Fahrzeugbau	29	5 407	3 869	91 502	20 424
DM	Fahrzeugbau	142	25 996	20 788	576 286	233 053
36	H. v. Möbeln, Schmuck, Musikinstr., Sportgeräten, Spielw.	143	6 964	5 495	54 380	10 289
37	Recycling	25	624	417	8 543	1 396
DN	H. v. Möbeln, Schmuck, Musikinstr., Sportg., Spielw.; Recycl.	168	7 588	5 912	62 923	11 686
D	Verarbeitendes Gewerbe	3 551	220 369	154 475	3 004 828	824 045
A+EN	Vorleistungsgüterproduzenten und Energie	1 580	92 681	66 618	1 218 360	337 508
B	Investitionsgüterproduzenten	1 123	79 809	55 692	1 137 856	409 228
GG	Gebrauchsgüterproduzenten	151	8 195	6 039	74 725	16 876
VG	Verbrauchsgüterproduzenten	802	43 254	28 814	620 499	61 602
	Insgesamt	3 656	223 939	157 163	3 051 440	825 214

4. Ergebnisse der fachlichen Betriebsteile nach Wirtschaftszweigen

Monat Juli 2004

4.2. Fachliche Betriebsteile, tätige Personen und Umsatz – Veränderung zum Vormonat (in Prozent)

WZ 2003	Wirtschaftszweig Hauptgruppe	Fachliche Betriebs- teile	Tätige Personen		Umsatz	
			insgesamt	darunter Arbeiter	insgesamt	darunter Ausland
10	Kohlenbergbau, Torfgewinnung	-
CA	Kohlenbergbau, Torfgewinnung, Gew. v. Erdöl, Erdgas usw.	-
14	Gew. v. Steinen u. Erden, sonst. Bergbau	-
CB	Erzbergbau, Gew. v. Steinen u. Erden, sonst. Bergbau	-
C	Bergbau u. Gewinnung v. Steinen u. Erden	-	0,0	0,4	-2,2	-2,7
15	Ernährungsgewerbe	0,6
16	Tabakverarbeitung	-
DA	Ernährungsgewerbe u. Tabakverarbeitung	0,6	0,5	0,8	-3,1	5,7
17	Textilgewerbe	-0,5	-1,2	-1,3	-7,1	-8,5
18	Bekleidungsgewerbe	7,1	-1,2	-1,6	10,8	57,5
DB	Textil- u. Bekleidungsgewerbe	0,9	-1,2	-1,3	-4,7	-4,9
DC	Ledergewerbe	-
DD	Holzgewerbe (oh. H. v. Möbeln)	-	0,2	0,3	2,0	.
21	Papiergewerbe	-	-0,4	-0,2	-4,6	-6,8
22	Verlagsgew., Druckgew., Vervielf. bespielter Tonträger usw.	-1,8	-0,8	-2,3	-7,6	-24,0
DE	Papier-, Verlags- u. Druckgewerbe	-1,0	-0,6	-1,2	-6,1	-10,4
DF	Kokerei, Mineralölverarb., H. u. Verarb. v. Spalt-, Brutstoffen	-
DG	H. v. chemischen Erzeugnissen	-1,0	0,4	1,0	2,7	8,6
DH	H. v. Gummi- u. Kunststoffwaren	-0,5	1,3	1,3	-3,5	-10,0
DI	Glasgewerbe, H. v. Keramik, Verarb. v. Steinen u. Erden	1,9	0,6	0,9	-10,7	-17,5
27	Metallerzeugung u. -bearbeitung	-2,4	0,4	0,4	-8,9	-23,8
28	H. v. Metallerzeugnissen	-0,3	0,1	0,3	-15,5	-26,4
DJ	Metallerzeugung u. -bearbeitung, H. v. Metallerzeugnissen	-0,6	0,1	0,3	-13,1	-24,9
DK	Maschinenbau	-0,7	0,6	0,8	-16,7	-28,8
30	H. v. Büromaschinen, DV-Geräten u. -Einrichtungen	9,1	1,1	1,1	1,9	7,1
31	H. v. Geräten der Elektrizitätserzeugung, -verteilung u. Ä.	0,5	-0,1	0,1	-7,3	-13,6
32	Rundfunk- u. Nachrichtentechnik	-	0,4	-0,2	-6,9	-20,3
33	Medizin-, Mess-, Steuer-, Regelungstechnik, Optik, H. v. Uhren	1,9	1,9	0,6	-6,9	-10,0
DL	H. v. Büromaschinen; Elektrotechnik, Feinmechanik, Optik	1,1	0,5	0,1	-6,9	-18,0
34	H. v. Kraftwagen u. Kraftwagenteilen	1,8	0,6	0,0	-28,7	-34,7
35	Sonstiger Fahrzeugbau	3,6	-0,5	-0,7	119,6	96,7
DM	Fahrzeugbau	2,2	0,4	-0,1	-20,2	-30,6
36	H. v. Möbeln, Schmuck, Musikinstr., Sportgeräten, Spielw.	0,7	1,4	1,1	-17,6	2,4
37	Recycling	-	12,0	1,2	-4,2	-18,5
DN	H. v. Möbeln, Schmuck, Musikinstr., Sportg., Spielw.; Recycl.	0,6	2,2	1,1	-16,0	-0,6
D	Verarbeitendes Gewerbe	0,2	0,4	0,3	-11,0	-21,2
A+EN	Vorleistungsgüterproduzenten und Energie	-	0,3	0,4	-7,0	-15,6
B	Investitionsgüterproduzenten	0,1	0,2	0,0	-18,6	-29,0
GG	Gebrauchsgüterproduzenten	2,0	3,9	3,2	-12,9	-6,1
VG	Verbrauchsgüterproduzenten	0,4	0,0	0,1	-1,8	17,2
	Insgesamt	0,2	0,4	0,3	-10,9	-21,2

4. Ergebnisse der fachlichen Betriebsteile nach Wirtschaftszweigen

Monat Juli 2004

4.3. Fachliche Betriebsteile, tätige Personen und Umsatz – Veränderung zum Vorjahresmonat (in Prozent)

WZ 2003	Wirtschaftszweig Hauptgruppe	Fachliche Betriebs- teile	Tätige Personen		Umsatz	
			insgesamt	darunter Arbeiter	insgesamt	darunter Ausland
10	Kohlenbergbau, Torfgewinnung	-
CA	Kohlenbergbau, Torfgewinnung, Gew. v. Erdöl, Erdgas usw.	-
14	Gew. v. Steinen u. Erden, sonst. Bergbau	10,8
CB	Erzbergbau, Gew. v. Steinen u. Erden, sonst. Bergbau	10,8
C	Bergbau u. Gewinnung v. Steinen u. Erden	10,5	5,5	7,9	4,3	19,5
15	Ernährungsgewerbe	25,0
16	Tabakverarbeitung	-
DA	Ernährungsgewerbe u. Tabakverarbeitung	24,9	10,1	10,9	-2,6	17,0
17	Textilgewerbe	-3,7	-7,7	-8,8	-6,0	-2,9
18	Bekleidungsgewerbe	-2,2	-12,4	-14,2	-7,9	6,7
DB	Textil- u. Bekleidungsgewerbe	-3,4	-8,4	-9,6	-6,3	-2,1
DC	Ledergewerbe	-22,2
DD	Holzgewerbe (oh. H. v. Möbeln)	16,5	10,7	10,7	3,0	.
21	Papiergewerbe	-3,2	-1,3	-2,4	2,6	2,6
22	Verlagsgew., Druckgew., Vervielf. bespielter Tonträger usw.	-3,4	-3,1	-5,4	-1,5	1,0
DE	Papier-, Verlags- u. Druckgewerbe	-3,3	-2,3	-3,7	0,6	2,3
DF	Kokerei, Mineralölverarb., H. u. Verarb. v. Spalt-, Brutstoffen	-
DG	H. v. chemischen Erzeugnissen	3,0	0,5	3,4	3,5	10,6
DH	H. v. Gummi- u. Kunststoffwaren	1,1	4,7	4,7	-2,2	-4,1
DI	Glasgewerbe, H. v. Keramik, Verarb. v. Steinen u. Erden	5,2	0,7	0,2	-7,6	11,0
27	Metallerzeugung u. -bearbeitung	-4,6	1,4	2,2	27,1	43,9
28	H. v. Metallerzeugnissen	5,5	3,5	3,3	1,2	8,0
DJ	Metallerzeugung u. -bearbeitung, H. v. Metallerzeugnissen	4,2	3,1	3,1	9,8	26,3
DK	Maschinenbau	3,4	1,1	1,6	6,9	-6,0
30	H. v. Büromaschinen, DV-Geräten u. -Einrichtungen	-	-5,8	-2,9	11,6	134,7
31	H. v. Geräten der Elektrizitätserzeugung, -verteilung u. Ä.	3,0	2,3	1,9	-1,2	4,5
32	Rundfunk- u. Nachrichtentechnik	9,2	6,5	3,3	20,4	-12,7
33	Medizin-, Mess-, Steuer-, Regelungstechnik, Optik, H. v. Uhren	15,3	11,9	14,1	5,4	12,4
DL	H. v. Büromaschinen; Elektrotechnik, Feinmechanik, Optik	8,0	5,5	4,4	11,6	-7,2
34	H. v. Kraftwagen u. Kraftwagenteilen	8,7	3,4	2,9	-10,2	-19,6
35	Sonstiger Fahrzeugbau	3,6	-13,0	-15,7	31,6	49,8
DM	Fahrzeugbau	7,6	-0,5	-1,2	-5,5	-16,2
36	H. v. Möbeln, Schmuck, Musikinstr., Sportgeräten, Spielw.	-2,1	-2,4	-2,6	22,5	31,0
37	Recycling	-16,7	5,4	-3,0	17,2	149,3
DN	H. v. Möbeln, Schmuck, Musikinstr., Sportg., Spielw.; Recycl.	-4,5	-1,8	-2,7	21,8	38,9
D	Verarbeitendes Gewerbe	5,6	2,0	1,7	2,1	-4,4
A+EN	Vorleistungsgüterproduzenten und Energie	4,4	3,5	2,9	7,2	2,0
B	Investitionsgüterproduzenten	5,1	0,6	0,5	-1,3	-11,4
GG	Gebrauchsgüterproduzenten	-	2,6	1,3	23,6	21,8
VG	Verbrauchsgüterproduzenten	10,5	1,9	1,9	-2,8	9,2
	Insgesamt	5,7	2,1	1,8	2,1	-4,4

5. Ergebnisse der Betriebe nach Hauptgruppen und Beschäftigtengrößenklassen¹⁾

Betriebe, tätige Personen und Gesamtumsatz

Monat Juli 2004

Hauptgruppe	Betriebe insgesamt	Davon Betriebe mit ... tätigen Personen					
		unter 50	50 - 99	100 - 249	250 - 499	500 - 999	1 000 u. mehr
Betriebe							
A + EN	1 286	782	292	158	34	15	5
B	917	528	192	141	39	14	3
GG	121	69	26	24	2	-	-
VG	637	384	137	92	19	4	1
Insgesamt	2 961	1 763	647	415	94	33	9
Tätige Personen							
A + EN	95 389	20 574	20 398	24 204	11 325	9 091	9 797
B	81 058	14 996	13 099	20 595	12 574	.	.
GG	8 333	2 117	1 793	.	.	-	-
VG	43 753	11 437	9 207
Insgesamt	228 533	49 124	44 497	61 827	30 710	21 807	20 568
Gesamtumsatz (in 1 000 €) ²⁾							
A + EN	1 329 284	217 277	213 066	321 414	200 539	135 571	241 416
B	1 179 721	119 478	127 060	220 280	286 457	.	.
GG	76 976	13 266	14 728	.	.	-	-
VG	686 768	97 864	120 854
Insgesamt	3 272 750	447 885	475 708	771 378	656 541	415 231	506 007

1) Die Größenklassen werden zu Beginn des Jahres festgelegt und bleiben bis zum Jahresende erhalten.

2) Abweichungen zu 'Betriebe insgesamt' entstehen durch Runden in unterschiedlichen Aggregationsstufen.

Abkürzungen :
 A - Vorleistungsgüterproduzenten
 B - Investitionsgüterproduzenten
 GG - Gebrauchsgüterproduzenten
 VG - Verbrauchsgüterproduzenten
 EN - Energie (ohne Energie- und Wasserversorgung)

Zuordnung der Klassen (Viersteller) der WZ 2003 zu den Hauptgruppen

Klasse	Haupt- gruppe	Klasse	Haupt- gruppe	Klasse	Haupt- gruppe	Klasse	Haupt- gruppe	Klasse	Haupt- gruppe
10.10	EN	17.13	A	22.32	VG	26.65	A	29.53	B
10.20	EN	17.14	A	22.33	VG	26.66	A	29.54	B
10.30	EN	17.15	A	23.10	EN	26.70	A	29.55	B
11.10	EN	17.16	A	23.20	EN	26.81	A	29.56	B
11.20	EN	17.17	A	23.30	EN	26.82	A	29.60	B
12.00	EN	17.21	A	24.11	A	27.10	A	29.71	GG
13.10	A	17.22	A	24.12	A	27.21	A	29.72	GG
13.20	A	17.23	A	24.13	A	27.22	A	30.01	B
14.11	A	17.24	A	24.14	A	27.31	A	30.02	B
14.12	A	17.25	A	24.15	A	27.32	A	31.10	B
14.13	A	17.30	A	24.16	A	27.33	A	31.20	A
14.21	A	17.40	VG	24.17	A	27.34	A	31.30	A
14.22	A	17.51	VG	24.20	A	27.41	A	31.40	A
14.30	A	17.52	VG	24.30	A	27.42	A	31.50	A
14.40	A	17.53	VG	24.41	VG	27.43	A	31.61	A
14.50	A	17.54	VG	24.42	VG	27.44	A	31.62	A
15.11	VG	17.60	A	24.51	VG	27.45	A	32.10	A
15.12	VG	17.71	VG	24.52	VG	27.51	A	32.20	B
15.13	VG	17.72	VG	24.61	A	27.52	A	32.30	GG
15.20	VG	18.10	VG	24.62	A	27.53	A	33.10	B
15.31	VG	18.21	VG	24.63	A	27.54	A	33.20	B
15.32	VG	18.22	VG	24.64	A	28.11	B	33.30	B
15.33	VG	18.23	VG	24.65	A	28.12	B	33.40	GG
15.41	VG	18.24	VG	24.66	A	28.21	B	33.50	GG
15.42	VG	18.30	VG	24.70	A	28.22	B	34.10	B
15.43	VG	19.10	VG	25.11	A	28.30	B	34.20	B
15.51	VG	19.20	VG	25.12	A	28.40	A	34.30	B
15.52	VG	19.30	VG	25.13	A	28.51	A	35.11	B
15.61	A	20.10	A	25.21	A	28.52	A	35.12	B
15.62	A	20.20	A	25.22	A	28.61	A	35.20	B
15.71	A	20.30	A	25.23	A	28.62	A	35.30	B
15.72	A	20.40	A	25.24	A	28.63	A	35.41	GG
15.81	VG	20.51	A	26.11	A	28.71	A	35.42	GG
15.82	VG	20.52	A	26.12	A	28.72	A	35.43	GG
15.83	VG	21.11	A	26.13	A	28.73	A	35.50	GG
15.84	VG	21.12	A	26.14	A	28.74	A	36.11	GG
15.85	VG	21.21	A	26.15	A	28.75	A	36.12	GG
15.86	VG	21.22	A	26.21	A	29.11	B	36.13	GG
15.87	VG	21.23	A	26.22	A	29.12	B	36.14	GG
15.88	VG	21.24	A	26.23	A	29.13	B	36.15	GG
15.89	VG	21.25	A	26.24	A	29.14	B	36.21	GG
15.91	VG	22.11	VG	26.25	A	29.21	B	36.22	GG
15.92	VG	22.12	VG	26.26	A	29.22	B	36.30	GG
15.93	VG	22.13	VG	26.30	A	29.23	B	36.40	VG
15.94	VG	22.14	VG	26.40	A	29.24	B	36.50	VG
15.95	VG	22.15	VG	26.51	A	29.31	B	36.61	VG
15.96	VG	22.21	VG	26.52	A	29.32	B	36.62	VG
15.97	VG	22.22	VG	26.53	A	29.41	B	36.63	VG
15.98	VG	22.23	VG	26.61	A	29.42	B	37.10	A
16.00	VG	22.24	VG	26.62	A	29.43	B	37.20	A
17.11	A	22.25	VG	26.63	A	29.51	B		
17.12	A	22.31	VG	26.64	A	29.52	B		

Hauptgruppen :

A - Vorleistungsgüterproduzenten
B - Investitionsgüterproduzenten

GG - Gebrauchsgüterproduzenten
VG - Verbrauchsgüterproduzenten

EN - Energie (ohne Energie- u. Wasserversorgung)

Verteilung der WZ 2003-Positionen über die Kategorien der aggregierten Klassifikation (Hauptgruppen)

WZ 2003	Wirtschaftszweig	Hauptgruppe	WZ 2003	Wirtschaftszweig	Hauptgruppe
13	Erzbergbau	A	33.2	H. v. Mess-, Kontroll-, Navigations- u. ä. Instrumenten usw.	B
14	Gew. v. Steinen u. Erden, sonst. Bergbau	A	33.3	H. v. industriellen Prozesssteuerungs-einrichtungen	B
15.6	Mahl- u. Schälsmühlen, H. v. Stärke u. -erzeugn.	A	34	H. v. Kraftwagen u. Kraftwagenteilen	B
15.7	H. v. Futtermitteln	A	35.1	Schiff- u. Bootsbau	B
17.1	Spinnstoffaufbereitung u. Spinnerei	A	35.2	Bahnindustrie	B
17.2	Weberei	A	35.3	Luft- u. Raumfahrzeugbau	B
17.3	Textilveredlung	A			
17.6	H. v. gewirktem u. gestricktem Stoff	A	29.7	H. v. Haushaltsgeräten a. n. g.	GG
20	Holzgewerbe (oh. H. v. Möbeln)	A	32.3	H. v. Rundfunk- u. Fernsehgeräten, phonotechn. Geräten usw.	GG
21	Papiergewerbe	A	33.4	H. v. optischen u. fotografischen Geräten	GG
24.1	H. v. chemischen Grundstoffen	A	33.5	H. v. Uhren	GG
24.2	H. v. Schädlingsbekämpfungs-, Pflanzenschutzmitteln usw.	A	35.4	H. v. Kraftträdern, Fahrrädern, Behindertenfahrz.	GG
24.3	H. v. Anstrichmitteln, Druckfarben u. Kitt	A	35.5	Fahrzeugaufbau a. n. g.	GG
24.6	H. v. sonst. chemischen Erzeugnissen	A	36.1	H. v. Möbeln	GG
24.7	H. v. Chemiefasern	A	36.2	H. v. Schmuck u. ähnlichen Erzeugnissen	GG
25	H. v. Gummi- u. Kunststoffwaren	A	36.3	H. v. Musikinstrumenten	GG
26	Glasgewerbe, H. v. Keramik, Verarb. v. Steinen u. Erden	A			
27	Metallerzeugung u. -bearbeitung	A	15.1	Schlachten u. Fleischverarbeitung	VG
28.4	H. v. Schmiede-, Press-, Zieh-, Stanzteilen usw.	A	15.2	Fischverarbeitung	VG
28.5	Oberflächenveredlung, Wärmebehandlung u. Mechanik a. n. g.	A	15.3	Obst- u. Gemüseverarbeitung	VG
28.6	H. v. Schneidwaren, Werkzeugen, Schlössern u. Beschlägen	A	15.4	H. v. pflanzlichen u. tierischen Ölen u. Fetten	VG
28.7	H. v. sonst. Metallwaren	A	15.5	Milchverarbeitung	VG
31.2	H. v. Elektrizitätsverteilungs-, -schalteneinrichtungen	A	15.8	Sonst. Ernährungsgewerbe (oh. Getränkeherst.)	VG
31.3	H. v. isolierten Elektrokabeln, -leitungen, -drähten	A	15.9	H. v. Getränken	VG
31.4	H. v. Akkumulatoren u. Batterien	A	16	Tabakverarbeitung	VG
31.5	H. v. elektrischen Lampen u. Leuchten	A	17.4	H. v. konfektionierten Textilwaren (oh. Bekleidung)	VG
31.6	H. v. elektrischen Ausrüstungen a. n. g.	A	17.5	Sonst. Textilgewerbe (oh. H. v. Maschenware)	VG
32.1	H. v. elektronischen Bauelementen	A	17.7	H. v. gewirkten u. gestrickten Fertigerzeugnissen	VG
37	Recycling	A	18	Bekleidungsgewerbe	VG
			19	Ledergewerbe	VG
			22	Verlagsgew., Druckgew., Vervielf. bespielter Tonträger usw.	VG
28.1	Stahl- u. Leichtmetallbau	B	24.4	H. v. pharmazeutischen Erzeugnissen	VG
28.2	Kessel- u. Behälterbau (oh. H. v. Dampfkesseln)	B	24.5	H. v. Seifen, Wasch-, Reinigungs- u. Körperpflegemitteln sowie von Duftstoffen	VG
28.3	H. v. Dampfkesseln (oh. Zentralheizungskessel)	B	36.4	H. v. Sportgeräten	VG
29.1	H. v. Masch. f. d. Erzeugung u. Nutzung v. mech. Energie	B	36.5	H. v. Spielwaren	VG
29.2	H. v. sonst. nicht wirtschaftszweigspezif. Masch.	B	36.6	H. v. sonst. Erzeugnissen	VG
29.3	H. v. land- u. forstwirtschaftlichen Maschinen	B			
29.4	H. v. Werkzeugmaschinen	B	10	Kohlenbergbau, Torfgewinnung	EN
29.5	H. v. Masch. f. sonst. best. Wirtschaftszweige	B	11	Gew. v. Erdöl u. Erdgas, Erbringung damit verbundener Dienstleistungen	EN
29.6	H. v. Waffen u. Munition	B	12	Bergbau auf Uran- u. Thoriumerze	EN
30	H. v. Büromaschinen, DV-Geräten, -Einrichtungen	B	23	Kokerei, Mineralölverarb., H. u. Verarb. v. Spalt- u. Brutstoffen	EN
31.1	H. v. Elektromotoren, Generatoren, Transformatoren	B			
32.2	H. v. Geräten u. Einrichtungen d. Telekommunikationstechnik	B			
33.1	H. v. medizinischen Geräten u. orthopädischen Erzeugnissen	B			

Hauptgruppen:

A - Vorleistungsgüterproduzenten GG - Gebrauchsgüterproduzenten EN - Energie (ohne Energie- u. Wasserversorgung)
 B - Investitionsgüterproduzenten VG - Verbrauchsgüterproduzenten

Erläuterungen

In der vorliegenden Veröffentlichung werden die statistischen Ergebnisse aus den monatlichen Erhebungen für Betriebe (einschließlich Einbetriebsunternehmen) des Verarbeitenden Gewerbes sowie des Bergbaus und der Gewinnung von Steinen und Erden des Freistaates Sachsen zusammenfassend dokumentiert. Die Darstellung der Ergebnisse erfolgt seit Januar 2003 gemäß der Klassifikation der Wirtschaftszweige, Ausgabe 2003 (WZ 2003). Die Umstellung der WZ 93 auf die WZ 2003 wurde weitgehend maschinell durchgeführt (Umsetzung alter Codes in neue Codes). Die Änderungen in der Struktur der WZ 2003 waren begrenzt und betrafen u. a. die Wirtschaftszweige 27.35 und 29.40 der WZ 93.

Die hier vorgelegten Zahlen können sich infolge der am Ende jeden Kalenderjahres durchgeführten Jahreskorrektur noch verändern. Insofern tragen sie vorläufigen Charakter.

Durch die einmal jährlich durchzuführende Berichtsreisaktualisierung (insbesondere durch Absteiger und Aufsteiger) kommt es regelmäßig zu Beginn eines neuen Berichtsjahres zu Änderungen des Kreises der Berichtspflichtigen, die sich auch in den entsprechenden Merkmalsausprägungen widerspiegeln können.

Durch den Wegfall der Kleinbetriebserhebung ab 2003, die bislang auch der Ermittlung der Aufsteiger für den Monatsberichtsreis diente, machten sich diesbezüglich methodische Änderungen erforderlich. Ab 2003 erfolgt die Ermittlung der Aufsteiger durch eine Vorbefragung ausgewählter Einheiten des Verarbeitenden Gewerbes und der Gewinnung von Steinen und Erden (Umfrage zur Klärung des Kreises der zu Befragenden zum Monatsbericht für Betriebe im Verarbeitenden Gewerbe ...). Die im Ergebnis der Umfrage 2003 für 2004 vorgenommene Berichtsreisaktualisierung führte bei der Ergebnistabellierung bei einzelnen Merkmalsausprägungen (Zahl der Betriebe sowie mit der Zahl der tätigen Personen korrespondierende Angaben) im Vergleich zum Vormonat sowie im Vergleich zum Vorjahresmonat zu sichtbarer Veränderungen als in vorangegangenen Jahren.

Rechtsgrundlagen für diese Erhebung sind:

- Gesetz über die Statistik im Produzierenden Gewerbe (ProdGewStatG) in der Fassung der Bekanntmachung vom 21. März 2002 (BGBl. I S. 1181), geändert durch Artikel 104 der Verordnung vom 25. November 2003 (BGBl. I S. 2304)
- Gesetz über die Statistik für Bundeszwecke (Bundesstatistikgesetz – BStatG) vom 22. Januar 1987 (BGBl. I S. 462, 565), zuletzt geändert durch Artikel 16 des Gesetzes vom 21. August 2002 (BGBl. I S. 3322).

Die Erhebung „Monatsbericht für Betriebe des Verarbeitenden Gewerbes sowie des Bergbaus und der Gewinnung von Steinen und Erden“ bezieht sich:

- auf alle Einbetriebsunternehmen des Verarbeitenden Gewerbes sowie des Bergbaus und der Gewinnung von Steinen und Erden mit im Allgemeinen mindestens 20 tätigen Personen,
- auf alle Betriebe des Verarbeitenden Gewerbes sowie des Bergbaus und der Gewinnung von Steinen und Erden von Mehrbetriebsunternehmen des Produzierenden Gewerbes mit im Allgemeinen mindestens 20 tätigen Personen sowie
- auf Betriebe des Verarbeitenden Gewerbes sowie des Bergbaus und der Gewinnung von Steinen und Erden mit mindestens 20 tätigen Personen von Mehrbetriebsunternehmen anderer Wirtschaftsbereiche außerhalb des Produzierenden Gewerbes.

Als Ausnahme zu den genannten Abschneidegrenzen werden in den folgenden Wirtschaftszweigen auch Betriebe von Unternehmen mit 10 und mehr tätigen Personen zur Berichterstattung herangezogen:

- | | |
|-------|--|
| 14.11 | Gewinnung von Naturwerksteinen und Natursteinen a. n. g. |
| 14.21 | Gewinnung von Kies und Sand |
| 15.20 | Fischverarbeitung |
| 15.31 | Kartoffelverarbeitung |
| 15.32 | Herstellung von Frucht- und Gemüsesäften |
| 15.33 | Obst- und Gemüseverarbeitung a. n. g. |
| 15.71 | Herstellung von Futtermitteln für Nutztiere |
| 15.72 | Herstellung von Futtermitteln für sonstige Tiere |
| 15.91 | Herstellung von Spirituosen |
| 15.92 | Herstellung von Alkohol |
| 15.97 | Herstellung von Malz |
| 15.98 | Gewinnung natürlicher Mineralwässer, Herstellung von Erfrischungsgetränken |
| 20.10 | Säge-, Hobel- und Holzimprägnierwerke |
| 26.63 | Herstellung von Frischbeton (Transportbeton) |

Für den Wirtschaftszweig 20.10 „Säge-, Hobel- und Holzimprägnierwerke“ gilt als Abschneidegrenze ein Jahreseinschnitt von mindestens 5 000 m³ Rohholz.

Bei der Darstellung der Ergebnisse für die Merkmale „Tätige Personen“ und „Umsatz“ erfolgt in den Tabellen ein Nachweis sowohl nach hauptbeteiligten Wirtschaftszweigen (Betriebsergebnisse) als auch nach beteiligten Wirtschaftszweigen (Ergebnisse nach fachlichen Betriebsteilen – Punkt 4). In der ausführlichen Darstellung (Punkt 2) verzichten wir aus Platzgründen auf den Ausweis der dreistelligen Zusammenfassung nach WZ 2003. Beim Nachweis nach hauptbeteiligten Wirtschaftszweigen werden alle Angaben einer räumlich zusammenliegenden Betriebsstätte eines Betriebes (örtliche Einheit) unter dem Wirtschaftszweig nachgewiesen, bei dem – gemessen an den tätigen Personen – der Schwerpunkt des Betriebes liegt. Für die Gliederung nach beteiligten Wirtschaftszweigen (fachliche Einheit) werden die Angaben (tätige Personen, Umsatz) kombinierter Betriebe entsprechend ihrer Fertigung nach Wirtschaftszweigen aufgeteilt.

Die Ergebnisse der Unternehmen des Verarbeitenden Gewerbes sowie des Bergbaus und der Gewinnung von Steinen und Erden (Einbetriebsunternehmen und Mehrbetriebsunternehmen) werden einmal jährlich im Rahmen des Jahresberichtes veröffentlicht.

Seit Januar 2003 werden entsprechend der Gliederung der EU-Hauptgruppenverordnung fünf industrielle Hauptgruppen ausgewiesen. Die neue Hauptgruppe Energie setzt sich aus den Abteilungen 10, 11, 12, 23, 40 und 41 der WZ 2003 zusammen. In diesem Bericht wird die Hauptgruppe jedoch nur als „reduzierte Hauptgruppe“ abgebildet. In die Ergebnisaufbereitung werden nur diejenigen Zweige einbezogen, die zu den Abschnitten C (Abteilung 10, 11, 12) und D (Abteilung 23) der WZ 2003 gehören. Für Sachsen können aus datenschutzrechtlichen Gründen keine Ergebnisse für die Hauptgruppe Energie ausgewiesen werden. Um den Informationsgehalt dieser Darstellung nicht mehr als erforderlich einzuschränken, wurden die Ergebnisse für die Hauptgruppen A (Vorleistungsgüterproduzenten) und EN (Energie) zusammengefasst. Änderungen in der Zuordnung von Berichtseinheiten zu den einzelnen Hauptgruppen ergeben sich darüber hinaus aber auch durch die jährlich durchzuführende Berichtskreisaktualisierung (Schwerpunktwechsler/Auf- und Absteiger).

Definitionen

Unternehmen:

Rechtliche und zugleich kleinste bilanzierende Einheit ohne rechtlich selbständige Tochtergesellschaften, Arbeitsgemeinschaften, Betriebsführungsgesellschaften usw. Das Unternehmen im Produzierenden Gewerbe umfasst die Funktionen Beschaffung, Lagerung, Fertigung, Vertrieb, Verwaltung, Planung sowie Forschung und Entwicklung. Diese Funktionen können jedoch auch getrennt oder allein vorkommen. Besteht das Unternehmen nur aus einer einzigen örtlichen Niederlassung, gilt es als Einbetriebsunternehmen, verfügt es über mehrere – mindestens zwei – voneinander getrennt liegende, juristisch unselbständige örtliche Einheiten, ist es ein Mehrbetriebsunternehmen. Liegen die örtlichen Einheiten eines Mehrbetriebsunternehmens in mehreren Bundesländern, wird das Unternehmen auch als Mehrländerunternehmen bezeichnet.

Betrieb:

Örtlich getrennte Niederlassung von Unternehmen, einschließlich der Verwaltungs-, Reparatur-, Montage- und Hilfsbetriebe, die mit dem meldenden Betrieb örtlich verbunden sind oder in dessen Nähe liegen. Örtlich getrennte Hauptverwaltungen der Unternehmen werden im Verarbeitenden Gewerbe sowie im Bergbau und der Gewinnung von Steinen und Erden ebenfalls als eigenständige Betriebe erfasst. Die Merkmalswerte sind für den gesamten Betrieb zu melden und schließen auch die nichtproduzierenden Teile ein.

Fachlicher Betriebsteil:

Teil des Betriebes, in dem nur eine bestimmte wirtschaftliche Tätigkeit ausgeübt wird (z. B. unterschiedliche Produktionsbereiche). Die Abgrenzung wird durch die WZ 2003-Systematik bestimmt. Im Fall homogener Betriebe bzw. Einbetriebsunternehmen (homogen = gesamte Einheit übt nur eine wirtschaftliche Tätigkeit nach Maßgabe der verwendeten Systematik aus) fallen die Einheiten fachlicher Betriebsteil und Betrieb/Unternehmen zusammen.

Tätige Personen (Beschäftigte):

Alle Personen, die am Ende des Monats in einem arbeitsrechtlichen Verhältnis zum Betrieb stehen, tätige Inhaber, -innen und tätige Mitinhaber, -innen sowie unbezahlt mithelfende Familienangehörige, soweit sie mindestens ein Drittel der üblichen Arbeitszeit im Betrieb tätig sind, als Heimarbeiter, -innen auf der Lohn- und Gehaltsliste geführt werden sowie an andere Unternehmen gegen Entgelt überlassene Mitarbeiter. Nicht dazu rechnen dagegen gemäß Arbeitnehmerüberlassungsgesetz (AÜG) von anderen Unternehmen gegen Entgelt zur Arbeitsleistung überlassene Personen (Leiharbeiter, -innen). In den Zahlen für Arbeiter sind gewerblich Auszubildende, in den Angaben für Angestellte sind kaufmännisch Auszubildende enthalten.

Geleistete Arbeitsstunden:

Als Arbeitsstunden gelten nur die im Betrieb tatsächlich geleisteten (nicht die bezahlten) Stunden aller tätigen Personen, einschließlich Über-, Nacht-, Sonntags- und Feiertagsstunden.

Gemäß der Neufassung des ProdGewStatG werden ab dem Berichtsjahr 2003 die geleisteten Arbeitsstunden aller tätigen Personen (Beschäftigten) erfasst (*bis Ende 2002: Arbeiterstunden*). Angaben zu den geleisteten Arbeitsstunden für Berichtszeiträume vor 2003 sind berechnete Vergleichswerte (faktorkorrigierte Angaben).

Lohn- und Gehaltssumme:

Summe der Bruttobezüge der tätigen Personen ohne Arbeitgeberanteile zur Sozialversicherung (Kranken-, Renten- und Pflegeversicherung), jedoch einschließlich Lohn- und Gehaltszuschläge (auch Gratifikationen, Erfolgsprämien, Provisionen, Tantiemen usw.). Vergütungen für gewerblich und kaufmännisch Auszubildende sind enthalten. Nicht erfasst werden allgemeine soziale Aufwendungen sowie Vergütungen, die als Spesenersatz anzusehen sind.

Gesamtumsatz:

Umsatz aus eigenen Erzeugnissen und industriellen/handwerklichen Dienstleistungen, baugewerblicher Umsatz sowie Umsatz aus Handelsware und sonstiger nichtindustrieller Tätigkeit (z. B. Erlöse aus Vermietung und Verpachtung, aus Lizenzverträgen, Provisionseinnahmen und aus Veräußerung von Patenten sowie Erlöse aus Transportleistungen für Dritte und aus dem Verkauf von eigenen landwirtschaftlichen Erzeugnissen). Als Umsatz gilt die Summe der Rechnungsendbeträge ohne in Rechnung gestellte Umsatz-(Mehrwert-)steuer, jedoch einschließlich Verbrauchssteuern und der Kosten für Fracht, Verpackung und Porto, auch wenn diese gesondert in Rechnung gestellt werden.

Umsatz aus eigenen Erzeugnissen und industriellen/handwerklichen Dienstleistungen:

Die aus eigener Produktion stammenden und in Lohnarbeit bei anderen Unternehmen hergestellten Lieferungen und Leistungen sowie die ausgeführten Reparaturen, Montagen, Lohnarbeiten und Lohnveredlungen (einschließlich Umsatz aus dem Verkauf von Energie, Nebenerzeugnissen und Abfällen), jedoch ohne Erlöse aus Bauinstallationen (gelten als Umsatz aus baugewerblichen Betriebsteilen) sowie ohne Erlöse für Instandhaltung bzw. Reparatur von Büromaschinen, Datenverarbeitungsgeräten und -einrichtungen, Kraftfahrzeugen und Gebrauchsgütern (gelten als Umsatz sonstiger Betriebsteile).

Auslandsumsatz:

Direkte Lieferungen und Leistungen an Empfänger, die im Ausland ansässig sind, sowie Lieferungen an Exporteure, die die bestellten Waren ohne weitere Be- und Verarbeitung in das Ausland ausführen.

Der Auslandsumsatz wird ferner untergliedert in Umsatz mit den zur Eurozone gehörenden Mitgliedstaaten der Europäischen Union (EU) und Umsatz mit dem nicht zur Eurozone gehörenden Ausland. Als Umsatz mit den zur Eurozone gehörenden Mitgliedstaaten der EU gilt der Umsatz mit Belgien, Finnland, Frankreich, Griechenland, Irland, Italien, Luxemburg, den Niederlanden, Österreich, Portugal und Spanien.

Abkürzungen

a.	=	aus	Recycl.	=	Recycling
a. n. g.	=	anderweitig nicht genannt	Schleifwerkz.	=	Schleifwerkzeuge
Ausbauelem.	=	Ausbauelemente	Schneidw.	=	Schneidwerkzeuge
Bearb.	=	Bearbeitung	Seidenaufber.	=	Seidenaufbereitung
Druckgew.	=	Druckgewerbe	Silberschmiedew.	=	Silberschmiedewaren
DV	=	Datenverarbeitung	sonst.	=	sonstige
Einricht.	=	Einrichtungen	spez.	=	spezifisch
einschl.	=	einschließlich	Spielw.	=	Spielwaren
elektr.	=	elektrisch	Sportg.	=	Sportgeräte
f.	=	für	Std.	=	Stunden
f. d.	=	für den	Straßenfzg.	=	Straßenfahrzeuge
Fassungsverm.	=	Fassungsvermögen	techn.	=	technisch
Fertigb.	=	Fertigbauten	Textur.	=	Texturierung
Fertigbaut.	=	Fertigbauteile	u.	=	und
Fertigt.	=	Fertigteile	u. Ä.	=	und Ähnlichen
Fertigteilb.	=	Fertigteilbauten	u. ä.	=	und ähnlichen
Gew. v.	=	Gewinnung von	unedl.	=	unedlen
Heißluftger.	=	Heißluftgeräte	usw.	=	und so weiter
Holzfasерpl.	=	Holzfasерplatten	v.	=	von
H. v.	=	Herstellung von	Verarb.	=	Verarbeitung
Instr.	=	Instrumente	Veredl.	=	Veredlung
m.	=	mit	Verlagsgew.	=	Verlagsgewerbe
Masch.	=	Maschinen	Verpackungsm.	=	Verpackungsmittel
mech.	=	mechanisch	Vervielf.	=	Vervielfältigung
mehr a.	=	mehr als	Werkz.	=	Werkzeug
Musikinstr.	=	Musikinstrumente	WZ 93	=	Klassifikation der Wirtschaftszweige, Ausgabe 1993
NE	=	Nicht-Eisen	WZ 2003	=	Klassifikation der Wirtschaftszweige, Ausgabe 2003
Nr.	=	Nummer	z. B.	=	zum Beispiel
oh.	=	ohne	Zellst.	=	Zellstoff
Phantasieschm.	=	Phantasieschmuck	€	=	Euro
pharmaz.	=	pharmazeutisch			
Polierst.	=	Poliersteine			