

Statistisches Landesamt
des Freistaates
Sachsen



Statistische Berichte

Bergbau und Verarbeitendes Gewerbe im Freistaat Sachsen

Juli 2006

Zeichenerklärung

-	Nichts vorhanden (genau Null)	x	Tabellenfach gesperrt, weil Aussage nicht sinnvoll
0	Weniger als die Hälfte von 1 in der letzten besetzten Stelle, jedoch mehr als nichts	()	Aussagewert ist eingeschränkt
...	Angabe fällt später an	p	vorläufige Zahl
/	Zahlenwert nicht sicher genug	r	berichtigte Zahl
.	Zahlenwert unbekannt oder geheim zu halten	s	geschätzte Zahl

Herausgeber:

Statistisches Landesamt des Freistaates Sachsen

Macherstraße 63
01917 Kamenz

Postfach 11 05
01911 Kamenz

Telefon

Vermittlung 03578 33-0

Präsidentin/Sekretariat -1900

Auskunft -1913, -1914

Bibliothek -4352

Vertrieb -4316

Telefax -1999

Telefax -1921

Telefax -1598

Internet

www.statistik.sachsen.de

E-Mail

info@statistik.sachsen.de

Kein Zugang für elektronisch signierte sowie verschlüsselte Dokumente

Inhalt

	Seite
Ergebnisdarstellung	2
Tabellen	
1. Monatliche Entwicklung ab Januar 2005 Betriebe, Personen, Arbeitsstunden, bezahlte Entgelte und Umsatz	4
2. Ergebnisse der Betriebe nach Wirtschaftszweigen	6
2.1. Betriebe, Personen, Arbeitsstunden, bezahlte Entgelte und Umsatz	6
2.2. Betriebe, Personen, Arbeitsstunden, bezahlte Entgelte und Umsatz – Veränderung zum Vormonat	18
2.3. Betriebe, Personen, Arbeitsstunden, bezahlte Entgelte und Umsatz – Veränderung zum Vorjahresmonat	30
2.4. Betriebe, Gesamtumsatz, Umsatz mit der Eurozone und Exportquote	42
2.5. Betriebe, Gesamtumsatz, Umsatz mit der Eurozone, Exportquote – Veränderung zum Vormonat	43
3. Ergebnisse der Betriebe nach Hauptgruppen sowie Kreisfreien Städten und Landkreisen	44
3.1. Betriebe, Personen, Arbeitsstunden, bezahlte Entgelte und Umsatz	44
3.2. Betriebe, Personen, Arbeitsstunden, bezahlte Entgelte und Umsatz – Veränderung zum Vormonat	54
3.3. Betriebe, Gesamtumsatz, Umsatz mit der Eurozone und Exportquote	64
3.4. Betriebe, Gesamtumsatz, Umsatz mit der Eurozone, Exportquote – Veränderung zum Vormonat	65
4. Ergebnisse der fachlichen Betriebsteile nach Wirtschaftszweigen	66
4.1. Fachliche Betriebsteile, tätige Personen und Umsatz	66
4.2. Fachliche Betriebsteile, tätige Personen und Umsatz – Veränderung zum Vormonat	67
4.3. Fachliche Betriebsteile, tätige Personen und Umsatz – Veränderung zum Vorjahresmonat	68
5. Ergebnisse der Betriebe nach Hauptgruppen und Beschäftigtengrößenklassen Betriebe, tätige Personen und Gesamtumsatz	69
Zuordnung der Klassen (Viersteller) der WZ 2003 zu den Hauptgruppen	70
Verteilung der WZ 2003-Positionen über die Kategorien der aggregierten Klassifikation (Hauptgruppen)	71
Erläuterungen	72
Definitionen	73
Abkürzungen	74

Ergebnisdarstellung

Im Juli 2006 erwirtschafteten die 2 901 Betriebe des Verarbeitenden Gewerbes sowie des Bergbaus und der Gewinnung von Steinen und Erden Sachsens einen Gesamtumsatz von reichlich 4,0 Milliarden €. Der Industrieumsatz erreichte saisonal üblich nicht die Größenordnung wie im letzten Monat des ersten Halbjahres. Die sächsische Industrie startete dennoch gut ins zweite Halbjahr und unterstrich mit dem erzielten Monatsergebnis nachhaltig ihre gewachsene Leistungsstärke. Bereits den dritten Monat in Folge konnten Geschäfte in einem Wertumfang von mehr als 4 Milliarden € realisiert werden.

Im Vergleich zum Vormonat fiel der Gesamtumsatz um 9,7 Prozent niedriger aus. Sowohl beim Export als auch im Inland wurden weniger Erzeugnisse umgesetzt als im Monat zuvor. Das Geschäft mit ausländischen Kunden fiel um 14,4 Prozent geringer aus. Es wurden Erzeugnisse im Wert von rund 223 Millionen € weniger ins Ausland geliefert als im Juni des Jahres. Das Inlandsgeschäft verzeichnete einen Rückgang um 7,3 Prozent bzw. 211 Millionen €. Gegenüber dem Vorjahresmonat konnte dagegen eine ansehnliche Umsatzsteigerung von 9,6 Prozent verbucht werden. Beim Inlandsgeschäft wurde ein Plus von 7,2 Prozent notiert. Der Umfang der Geschäfte fiel um rund 181 Millionen € höher aus als vor Jahresfrist. Das Auslandsgeschäft setzte sich auch zu Beginn des zweiten Halbjahres auf hohem Niveau fort. Gegenüber Juli 2005 konnte beim Exportgeschäft ein Zuwachs von 14,9 Prozent festgehalten werden. Es wurden Erzeugnisse im Wert von rund 172 Millionen € mehr an ausländische Kunden geliefert als vor Jahresfrist.

Bei der Betrachtung der Entwicklung nach Wirtschaftszweigen zeigt sich ein recht einheitliches Bild. Beim Gesamtumsatz konnte fast ohne Ausnahme nicht wieder an die im Vormonat erzielten Kennzahlen angeknüpft werden. Deutlich weniger Erzeugnisse als im Monat zuvor wurden im Fahrzeugbau (25,2 Prozent), im Bereich Herstellung von Möbeln, Schmuck, Musikinstrumenten, Sportgeräten, Spielwaren; Recycling (19,5 Prozent), im Bereich Glasgewerbe, Herstellung von Keramik, Verarbeitung von Steinen und Erden (12,3 Prozent) sowie im Bereich Herstellung von Büromaschinen; Elektrotechnik, Feinmechanik, Optik (10,4 Prozent) umgesetzt. Lediglich im Bereich Bergbau und Gewinnung von Steinen und Erden (18,9 Prozent) sowie im Papier-, Verlags- und Druckgewerbe (3,4 Prozent) überstieg der Umfang der getätigten Geschäfte die im Vormonat erreichte Größenordnung.

Gesamtumsatz im Verarbeitenden Gewerbe sowie im Bergbau und der Gewinnung von Steinen und Erden in Sachsen 2003 bis 2006

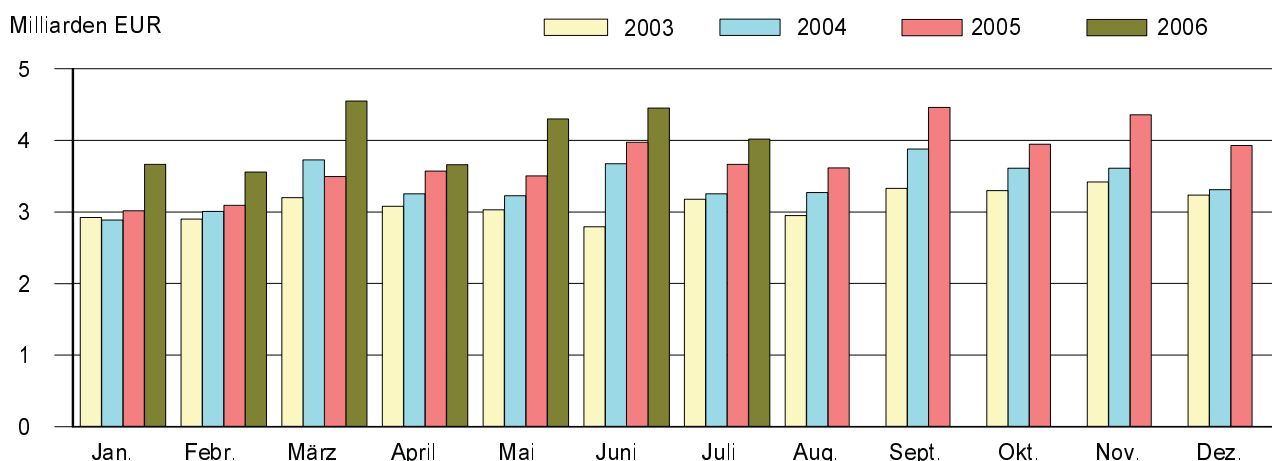

Auslandsumsatz im Verarbeitenden Gewerbe sowie im Bergbau und der Gewinnung von Steinen und Erden in Sachsen 2003 bis 2006

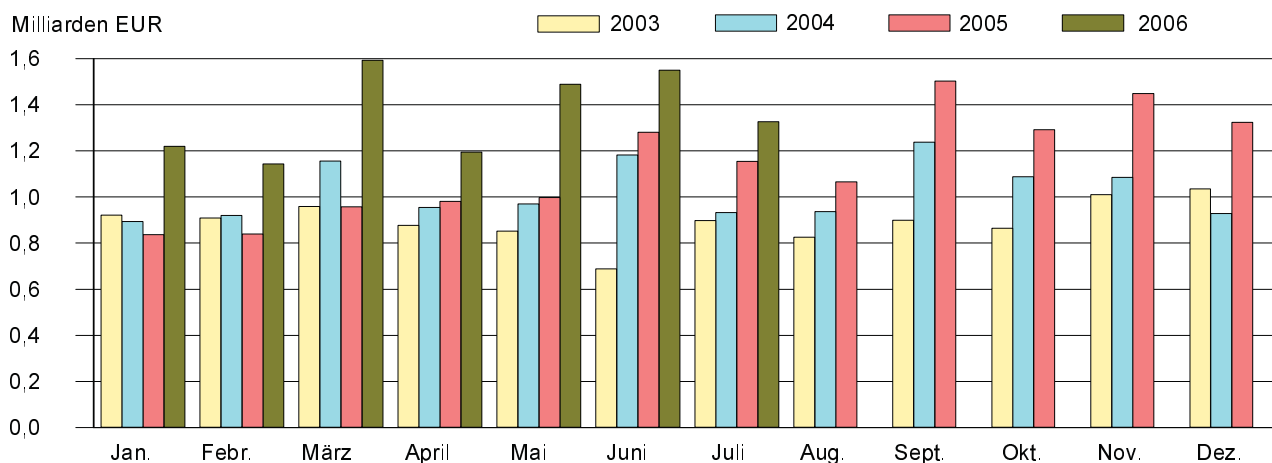

Gegenüber dem Vorjahresmonat weist die Entwicklung ein fast durchgängig positives Bild auf. Von fast allen Wirtschaftszweigen wurde im Juli 2006 ein besseres Monatsergebnis erzielt als im vergleichbaren Vorjahreszeitraum. Von Branchen wie dem Bereich Herstellung von Gummi- und Kunststoffwaren (30,2 Prozent) sowie dem Bereich Herstellung von Büromaschinen; Elektrotechnik, Feinmechanik, Optik (22,5 Prozent) konnten dabei Umsatzsteigerungen in recht augenfälliger Größenordnung erreicht werden. Überdurchschnittlich zugelegt werden konnte aber auch in Wirtschaftszweigen wie dem Bereich Bergbau und Gewinnung von Steinen und Erden (19,4 Prozent), dem Bereich Glasgewerbe, Herstellung von Keramik, Verarbeitung von Steinen und Erden (16,1 Prozent), dem Bereich Metallerzeugung und -bearbeitung, Herstellung von Metallerzeugnissen (13,4 Prozent), dem Maschinenbau (12,9 Prozent) sowie dem Bereich Herstellung von chemischen Erzeugnissen (11,0 Prozent). Allein das Holzgewerbe verzeichnete im Juli 2006 ein um 4,0 Prozent geringeres Umsatzergebnis als vor Jahresfrist.

Die Exportquote verlor gegenüber dem Vormonat um 1,8 Prozentpunkte. Sie lag im Juli 2006 bei 33,0 Prozent, höher als vor Jahresfrist, da sich das Auslandsgeschäft intensiver belebte als das Inlandsgeschäft (Juli 2005: 31,5 Prozent).

Ein im Vergleich zum Vormonat spürbarer Rückgang ist auch bei der Betrachtung der Umsatzergebnisse nach Regierungsbezirken festzustellen. Der Rückgang der Kennzahlen kann in allen drei Regierungsbezirken sowohl beim Export als auch beim Inlandsgeschäft nachvollzogen werden (Regierungsbezirk Chemnitz: Gesamtumsatz -11,5 Prozent/Ausland -16,0 Prozent/Inland -8,9 Prozent, Regierungsbezirk Dresden: -6,2 Prozent/-8,9 Prozent/-4,9 Prozent und Regierungsbezirk Leipzig: -13,0 Prozent/-20,2 Prozent/-8,8 Prozent). Beim Vergleich zum Vorjahresmonat konnte in allen drei Regierungsbezirken dagegen eine Verbesserung der Ergebnisse konstatiert werden (RB Chemnitz: Gesamtumsatz 4,2 Prozent/Ausland 0,8 Prozent/Inland 6,2 Prozent, RB Dresden: 7,1 Prozent/15,2 Prozent/3,9 Prozent und RB Leipzig: 27,2 Prozent/54,9 Prozent/16,8 Prozent).

Im Vergleich zum Vormonat blieb die Zahl der berichtspflichtigen Betriebe unverändert. Die Zahl der Beschäftigten in den 2 901 Betrieben betrug Ende Juli 2006 insgesamt 233 702 Personen. Der Personalstock erhöhte sich gegenüber Juni des Jahres um mehr als 1 300 Personen bzw. um 0,6 Prozent. In den sächsischen Industriebetrieben gingen Ende Juli dieses Jahres 3 725 Männer und Frauen mehr einer Beschäftigung nach als vor Jahresfrist. Das entspricht einem Zuwachs von 1,6 Prozent. Die Entwicklung weist branchenspezifisch sichtbare Unterschiede auf. Während im Textil- und Bekleidungsgewerbe binnen Jahresfrist die Zahl der Beschäftigten spürbar zurückging (-6,9 Prozent), kann in der Mehrzahl der anderen Branchen eine positive Entwicklung festgestellt werden.

Ein Vergleich kumulierter Werte der Monate Januar bis Juli zeigt eine insgesamt positive Umsatzentwicklung gegenüber dem Vergleichszeitraum 2005 auf (16,0 Prozent). In den ersten sieben Monaten dieses Jahres konnten im Inland Erzeugnisse und Leistungen im Wert von rund 1 418 Millionen € bzw. 8,2 Prozent mehr umgesetzt werden als im Zeitraum Januar bis Juli 2005. Der Exportmotor lief auch zu Beginn des zweiten Halbjahres 2006 auf vollen Touren. Nach vorläufigen Berechnungen fiel der Umfang der von Januar bis Juli 2006 getätigten Exporte um rund 2 467 Millionen € bzw. 35,0 Prozent umfangreicher aus als im Vergleichszeitraum des Jahres 2005. Diese positive Entwicklung kann in allen Branchen beobachtet werden.

Gesamtumsatz und Auslandsumsatz Januar bis Juli 2006 nach Wirtschaftszweigen Sachsens und Regierungsbezirken

Wirtschaftszweig Regierungsbezirk	Gesamtumsatz		Veränderung zum Vorjahr	
	insgesamt	darunter Ausland	Gesamt- umsatz	Auslands- umsatz
	1 000 €		Prozent	
Ernährungsgewerbe u. Tabakverarbeitung	3 869 066	210 452	3,4	13,1
Textil- u. Bekleidungsgewerbe	647 230	184 468	1,3	2,1
Holzgewerbe (ohne H. v. Möbeln)	480 359	141 507	0,3	.
Papier-, Verlags- u. Druckgewerbe	1 285 114	341 424	6,2	19,6
H. v. chemischen Erzeugnissen	1 522 604	843 580	17,2	23,1
H. v. Gummi- u. Kunststoffwaren	771 719	179 856	23,8	23,9
Glasgewerbe, H. v. Keramik, Verarb. v. Steinen u. Erden	952 425	170 532	14,3	11,3
Metallerzeugung u. -bearbeitung, H. v. Metallerzeugnissen	3 582 338	746 513	11,1	19,8
Maschinenbau	3 144 812	1 331 678	13,9	22,4
H. v. Büromaschinen; Elektrotechnik, Feinmechanik, Optik	3 821 388	1 504 982	13,7	17,7
Fahrzeugbau	7 009 539	3 718 765	35,1	71,3
H. v. Möbeln, Schmuck, Musikinstr., Sport- geräten, Spielwaren; Recycling	724 334	126 887	22,4	20,1
Sachsen	28 202 796	9 514 472	16,0	35,0
Regierungsbezirk Chemnitz	11 033 646	4 126 253	13,3	29,6
Regierungsbezirk Dresden	11 389 340	3 411 323	8,0	20,4
Regierungsbezirk Leipzig	5 779 809	1 976 893	43,1	91,8

1. Monatliche Entwicklung ab Januar 2005

Betriebe, Personen, Arbeitsstunden, bezahlte Entgelte und Umsatz¹⁾

Monat Jahr		Betriebe	Tätige Personen	Geleistete Arbeitsstunden ²⁾		Bezahlte Entgelte	
				insgesamt	je tätiger Person	insgesamt	je tätiger Person
				1 000	Std.	1 000 €	€
1991	Jahressumme	x	x	692 168	1 166	4 977 882	8 386
1991	Jahresmittel	2 413	593 609	57 681	97	414 824	699
1995	Jahressumme	x	x	347 429	1 667	4 356 680	20 902
1995	Jahresmittel	2 315	208 432	28 952	139	363 060	1 742
1996	Jahressumme	x	x	341 672	1 658	4 504 887	21 861
1996	Jahresmittel	2 526	206 072	28 473	138	375 414	1 822
1997	Jahressumme	x	x	342 298	1 665	4 594 839	22 346
1997	Jahresmittel	2 638	205 626	28 525	139	382 912	1 862
1998	Jahressumme	x	x	353 138	1 672	4 839 409	22 914
1998	Jahresmittel	2 656	211 202	29 428	139	403 284	1 909
1999	Jahressumme	x	x	357 025	1 672	4 964 307	23 245
1999	Jahresmittel	2 708	213 562	29 752	139	413 692	1 937
2000	Jahressumme	x	x	362 755	1 657	5 226 137	23 866
2000	Jahresmittel	2 784	218 976	30 230	138	435 511	1 989
2001	Jahressumme	x	x	368 593	1 640	5 551 644	24 708
2001	Jahresmittel	2 813	224 690	30 716	137	462 637	2 059
2002	Jahressumme	x	x	366 706	1 627	5 700 111	25 294
2002	Jahresmittel	2 856	225 353	30 559	136	475 009	2 108
2003	Jahressumme	x	x	369 944	1 651	5 786 032	25 828
2003	Jahresmittel	2 805	224 026	30 829	138	482 169	2 152
2004	Jahressumme	x	x	386 089	1 687	6 014 683	26 285
2004	Jahresmittel	2 956	228 825	32 174	141	501 224	2 190
2005	Januar	2 932	227 949	32 208	141	486 904	2 136
	Februar	2 922	227 688	31 156	137	473 574	2 080
	März	2 920	227 842	32 615	143	496 420	2 179
	April	2 936	229 002	33 698	147	499 196	2 180
	Mai	2 934	228 963	31 614	138	509 236	2 224
	Juni	2 932	228 872	33 949	148	523 713	2 288
	Juli	2 934	229 977	31 339	136	497 951	2 165
	August	2 929	231 438	32 099	139	501 630	2 167
	September	2 927	232 096	33 908	146	500 023	2 154
	Oktober	2 925	232 427	31 278	135	504 973	2 173
	November	2 917	232 277	34 115	147	624 369	2 688
	Dezember	2 916	231 353	29 877	129	529 275	2 288
2005	Jahressumme	x	x	387 856	1 686	6 147 263	26 728
2005	Jahresmittel	2 927	229 990	32 321	141	512 272	2 227
2006	Januar	2 910	230 815	34 193	148	499 069	2 162
	Februar	2 902	230 769	31 838	138	488 524	2 117
	März	2 899	230 756	36 011	156	512 429	2 221
	April	2 907	231 219	30 357	131	506 514	2 191
	Mai	2 903	231 872	33 608	145	537 112	2 316
	Juni	2 901	232 379	33 350	144	555 194	2 389
	Juli	2 901	233 702	32 194	138	515 187	2 204
	Januar - Juli:						
2006	Jahressumme	x	x	231 551	1 000	3 614 029	15 602
2006	Jahresmittel	2 903	231 645	33 079	143	516 290	2 229

1) Abweichungen zur Jahressumme sind auf Rundungen bzw. Wichtungen zurückzuführen. Angaben für 2006 sind vorläufig.

2) faktorkorrigierte Angaben 1991 bis 2002

Gesamtumsatz			Export- quote	Umsatz aus eigenen Erzeugnissen			Monat Jahr	
insgesamt	darunter Ausland	je tätiger Person		zusammen	darunter Ausland	je tätiger Person		
1 000 €		€	%	1 000 €		€		
14 413 520	1 846 483	24 281	x	13 962 533	1 834 195	23 521	1991	Jahressumme
1 201 126	153 873	2 024	12,8	1 163 544	152 850	1 960	1991	Jahresmittel
20 531 464	2 645 361	98 504	x	19 375 595	2 470 263	92 959	1995	Jahressumme
1 710 952	220 447	8 210	12,9	1 614 631	205 855	7 748	1995	Jahresmittel
21 331 068	2 815 265	103 513	x	20 084 556	2 651 426	97 464	1996	Jahressumme
1 777 589	234 605	8 624	13,2	1 673 711	220 952	8 120	1996	Jahresmittel
23 478 312	4 161 091	114 180	x	22 153 571	3 910 557	107 737	1997	Jahressumme
1 956 522	346 756	9 636	17,7	1 846 129	325 879	9 092	1997	Jahresmittel
26 847 724	5 978 553	127 119	x	25 469 218	5 756 175	120 592	1998	Jahressumme
2 237 311	498 213	10 593	22,3	2 122 435	479 681	10 049	1998	Jahresmittel
28 287 260	6 903 315	132 455	x	26 914 943	6 727 188	126 029	1999	Jahressumme
2 357 272	575 276	11 038	24,4	2 242 912	560 599	10 502	1999	Jahresmittel
31 239 901	7 995 680	142 664	x	29 710 248	7 814 686	135 678	2000	Jahressumme
2 603 325	666 307	11 889	25,6	2 475 854	651 224	11 307	2000	Jahresmittel
34 303 902	9 641 307	152 672	x	32 724 960	9 436 981	145 645	2001	Jahressumme
2 858 659	803 442	12 723	28,1	2 727 080	786 415	12 137	2001	Jahresmittel
35 122 077	10 925 429	155 854	x	33 435 515	10 646 254	148 370	2002	Jahressumme
2 926 840	910 453	12 988	31,1	2 786 293	887 188	12 364	2002	Jahresmittel
37 336 663	10 737 447	166 662	x	35 070 777	10 369 127	156 548	2003	Jahressumme
3 111 389	894 787	13 889	28,8	2 922 565	864 094	13 046	2003	Jahresmittel
40 720 819	12 284 018	177 956	x	37 970 366	11 827 420	165 936	2004	Jahressumme
3 393 402	1 023 668	14 830	30,2	3 164 197	985 618	13 828	2004	Jahresmittel
3 016 707	837 159	13 234	27,8	2 796 272	804 433	12 267	2005	Januar
3 093 164	839 254	13 585	27,1	2 893 419	804 948	12 708		Februar
3 494 119	956 840	15 336	27,4	3 254 189	913 601	14 283		März
3 571 139	981 103	15 594	27,5	3 348 980	943 894	14 624		April
3 502 577	998 042	15 298	28,5	3 283 569	959 558	14 341		Mai
3 975 228	1 280 416	17 369	32,2	3 717 965	1 238 392	16 245		Juni
3 665 358	1 154 873	15 938	31,5	3 439 825	1 116 560	14 957		Juli
3 617 475	1 065 810	15 630	29,5	3 380 680	1 034 486	14 607		August
4 460 937	1 502 202	19 220	33,7	4 192 000	1 464 382	18 061		September
3 946 420	1 291 966	16 979	32,7	3 717 477	1 252 300	15 994		Oktober
4 358 505	1 448 640	18 764	33,2	4 092 317	1 406 486	17 618		November
3 928 703	1 322 975	16 981	33,7	3 653 581	1 275 448	15 792		Dezember
44 630 333	13 679 280	194 053	x	41 770 273	13 214 489	181 618	2005	Jahressumme
3 719 194	1 139 940	16 171	30,7	3 480 856	1 101 207	15 135	2005	Jahresmittel
3 663 669	1 218 822	15 873	33,3	3 431 742	1 170 669	14 868	2006	Januar
3 556 565	1 143 651	15 412	32,2	3 325 917	1 098 770	14 412		Februar
4 550 185	1 593 270	19 719	35,0	4 273 733	1 543 853	18 521		März
3 659 771	1 193 999	15 828	32,6	3 413 565	1 150 377	14 763		April
4 301 657	1 488 077	18 552	34,6	4 027 405	1 438 575	17 369		Mai
4 452 321	1 549 741	19 160	34,8	4 173 315	1 500 625	17 959		Juni
4 018 628	1 326 912	17 196	33,0	3 769 766	1 279 568	16 131		Juli
28 202 796	9 514 472	121 750	x	26 415 443	9 182 437	114 034	2006	Januar - Juli: Jahressumme
4 028 971	1 359 210	17 393	33,7	3 773 635	1 311 777	16 291	2006	Jahresmittel

2. Ergebnisse der Betriebe nach Wirtschaftszweigen

2.1. Betriebe, Personen, Arbeitsstunden, bezahlte Entgelte und Umsatz

WZ 2003	Wirtschaftszweig Hauptgruppe	Betriebe	Tätige Personen	Geleistete Arbeitsstunden	
				insgesamt	je tätiger Person
				1 000	Std.
10.20	Braunkohlenbergbau u. -veredlung	2	.	.	.
10	Kohlenbergbau, Torfgewinnung	2	.	.	.
CA	Kohlenbergbau, Torfgewinnung, Gew. v. Erdöl, Erdgas usw.	2	.	.	.
14.11	Gew. v. Naturwerksteinen u. Natursteinen, a. n. g.	40	755	118	156
14.12	Gew. v. Kalk- u. Gipsstein sowie Anhydrit, Dolomit u. Kreide	3	114	16	140
14.21	Gew. v. Kies u. Sand	33	447	69	154
14.22	Gew. v. Ton u. Kaolin	4	286	40	140
14.30	Gew. v. Mineralien f. d. H. v. chemischen Erzeugnissen	7	.	.	.
14	Gew. v. Steinen u. Erden, sonst. Bergbau	87	.	.	.
CB	Erzbergbau, Gew. v. Steinen u. Erden, sonst. Bergbau	87	.	.	.
C	Bergbau u. Gewinnung v. Steinen u. Erden	89	3 482	466	134
15.11	Schlachten (oh. Schlachten v. Geflügel)	8	.	.	.
15.12	Schlachten v. Geflügel	2	.	.	.
15.13	Fleischverarbeitung	77	4 756	639	134
15.20	Fischverarbeitung	5	117	15	128
15.31	Kartoffelverarbeitung	4	.	.	.
15.32	H. v. Frucht- u. Gemüsesäften	7	.	.	.
15.33	Obst- u. Gemüseverarbeitung, a. n. g.	14	977	147	150
15.41	H. v. rohen Ölen u. Fetten	1	.	.	.
15.43	H. v. Margarine u. ä. Nahrungsfetten	1	.	.	.
15.51	Milchverarbeitung	14	1 883	279	148
15.61	Mahl- u. Schälsmühlen	4	127	19	150
15.71	H. v. Futtermitteln für Nutztiere	10	.	.	.
15.72	H. v. Futtermitteln für sonst. Tiere	2	.	.	.
15.81	H. v. Backwaren (oh. Dauerbackwaren)	147	8 597	1 141	133
15.82	H. v. Dauerbackwaren	7	586	73	125
15.84	H. v. Süßwaren (oh. Dauerbackwaren)	7	957	123	129
15.85	H. v. Teigwaren	1	.	.	.
15.86	Verarb. v. Kaffee u. Tee, H. v. Kaffee-Ersatz	1	.	.	.
15.87	H. v. Würzmitteln u. Soßen	2	.	.	.
15.89	H. v. sonst. Nahrungsmitteln (oh. Getränke)	8	557	76	136
15.91	H. v. Spirituosen	8	225	27	120
15.93	H. v. Traubenwein	2	.	.	.
15.96	H. v. Bier	18	1 685	222	132
15.97	H. v. Malz	1	.	.	.
15.98	Gew. natürl. Mineralwässer, H. v. Erfrischungsgetränken	4	459	76	166
15	Ernährungsgewerbe	355	.	.	.
16.00	Tabakverarbeitung	1	.	.	.
16	Tabakverarbeitung	1	.	.	.
DA	Ernährungsgewerbe u. Tabakverarbeitung	356	24 047	3 292	137
17.11	Baumwollaufbereitung u. -spinnerei	4	305	41	134
17.13	Wollaufbereitung u. Kammgarnspinnerei	1	.	.	.
17.15	Zwirnen, Textur. v. Filamentgarnen, Seidenaufber., -spinnerei	1	.	.	.

Monat Juli 2006

Bezahlte Entgelte		Gesamtumsatz			Umsatz aus eigenen Erzeugnissen			WZ 2003
insgesamt	je tätiger Person	insgesamt	darunter Ausland	je tätiger Person	zusammen	darunter Ausland	je tätiger Person	
1 000 €	€	1 000 €		€	1 000 €		€	
.	10.20
.	10
.	CA
1 525	2 020	15 767	.	20 883	15 260	.	20 212	14.11
292	2 561	1 443	.	12 658	1 400	.	12 281	14.12
919	2 056	6 084	-	13 611	5 244	-	11 732	14.21
638	2 231	3 372	1 366	11 790	3 201	1 366	11 192	14.22
.	14.30
.	14
.	CB
11 514	3 307	63 537	1 644	18 247	59 604	1 644	17 118	C
.	15.11
.	15.12
5 525	1 162	31 074	.	6 534	25 263	.	5 312	15.13
129	1 103	975	-	8 333	975	-	8 333	15.20
.	15.31
.	15.32
1 688	1 728	20 389	.	20 869	18 016	.	18 440	15.33
.	15.41
.	15.43
4 139	2 198	198 246	18 268	105 282	151 794	6 529	80 613	15.51
263	2 071	3 361	-	26 465	3 229	-	25 425	15.61
.	15.71
.	15.72
9 251	1 076	32 986	.	3 837	29 889	.	3 477	15.81
864	1 474	4 847	.	8 271	4 683	.	7 991	15.82
1 772	1 852	10 100	.	10 554	9 990	.	10 439	15.84
.	15.85
.	15.86
.	15.87
985	1 768	15 293	.	27 456	15 185	.	27 262	15.89
349	1 551	13 430	-	59 689	13 404	-	59 573	15.91
.	15.93
4 785	2 840	57 455	.	34 098	56 646	.	33 618	15.96
.	15.97
987	2 150	15 307	-	33 349	14 968	-	32 610	15.98
.	15
.	16.00
.	16
36 547	1 520	547 447	33 764	22 766	475 633	21 881	19 779	DA
423	1 387	2 082	.	6 826	2 067	.	6 777	17.11
.	17.13
.	17.15

2. Ergebnisse der Betriebe nach Wirtschaftszweigen

Noch: 2.1. Betriebe, Personen, Arbeitsstunden, bezahlte Entgelte und Umsatz

WZ 2003	Wirtschaftszweig Hauptgruppe	Betriebe	Tätige Personen	Geleistete Arbeitsstunden	
				insgesamt	je tätiger Person
				1 000	Std.
17.16	H. v. Nähgarn	1	.	.	.
17.21	Baumwollweberei	13	1 132	149	132
17.23	Kammgarnweberei	3	.	.	.
17.24	Seiden- u. Filamentgarnweberei	5	289	34	118
17.25	Sonst. Weberei	2	.	.	.
17.30	Textilveredlung	18	1 538	205	133
17.40	H. v. konfektionierten Textilwaren (oh. Bekleidung)	33	1 508	204	135
17.51	H. v. Teppichen	3	.	.	.
17.52	H. v. Seilerwaren	1	.	.	.
17.53	H. v. Vliesstoff u. Erzeugnissen daraus (oh. Bekleidung)	5	411	56	136
17.54	Textilgewerbe, a. n. g.	27	1 682	233	139
17.60	H. v. gewirktem u. gestricktem Stoff	5	564	84	149
17.71	H. v. Strumpfwaren	12	809	114	141
17	Textilgewerbe	134	9 465	1 273	134
18.21	H. v. Arbeits- u. Berufsbekleidung	7	.	.	.
18.22	H. v. Oberbekleidung (oh. Arbeits- u. Berufsbekleidung)	7	544	68	125
18.23	H. v. Wäsche	15	620	80	129
18.24	H. v. sonst. Bekleidung u. Bekleidungszubehör	3	.	.	.
18	Bekleidungsgewerbe	32	1 607	212	132
DB	Textil- u. Bekleidungsgewerbe	166	11 072	1 485	134
19.10	H. v. Leder u. Lederfaserstoff	2	.	.	.
19.20	Lederverarbeitung (oh. H. v. Lederbekleidung u. Schuhen)	1	.	.	.
19.30	H. v. Schuhen	6	677	85	126
19	Ledergewerbe	9	.	.	.
DC	Ledergewerbe	9	.	.	.
20.10	Säge-, Hobel- u. Holzimprägnierwerke	16	811	119	147
20.20	H. v. Furnier-, Sperrholz-, Holzfasern- u. Holzspanplatten	2	.	.	.
20.30	H. v. Konstruktions-, Fertigbau-, Ausbauelem., Fertig- a. Holz	34	1 252	175	140
20.40	H. v. Verpackungsm., Lagerbehältern, Ladungsträgern a. Holz	8	.	.	.
20.51	H. v. Holzwaren, a. n. g. (oh. H. v. Möbeln)	19	1 036	111	107
20	Holzgewerbe (oh. H. v. Möbeln)	79	4 000	563	141
DD	Holzgewerbe (oh. H. v. Möbeln)	79	4 000	563	141
21.12	H. v. Papier, Karton u. Pappe	20	2 637	344	130
21.21	H. v. Wellpapier, -pappe u. Verpackungsmitteln a. Papier usw.	25	1 571	215	137
21.22	H. v. Haushalts-, Hygiene-, Toilettenartikeln a. Zellstoff usw.	5	.	.	.
21.23	H. v. Schreibwaren u. Bürobedarf a. Papier, Karton u. Pappe	6	350	48	137
21.24	H. v. Tapeten	1	.	.	.
21.25	H. v. sonst. Waren a. Papier, Karton u. Pappe	7	359	49	136
21	Papiergewerbe	64	5 604	745	133
22.11	Verlegen v. Büchern	8	481	66	137
22.12	Verlegen v. Zeitungen	17	2 137	306	143
22.13	Verlegen v. Zeitschriften	1	.	.	.
22.15	Sonst. Verlagsgewerbe	1	.	.	.

Monat Juli 2006

Bezahlte Entgelte		Gesamtumsatz			Umsatz aus eigenen Erzeugnissen			WZ 2003
insgesamt	je tätiger Person	insgesamt	darunter Ausland	je tätiger Person	zusammen	darunter Ausland	je tätiger Person	
1 000 €	€	1 000 €		€	1 000 €		€	
								17.16
1 873	1 655	9 403	4 577	8 307	9 126	4 416	8 062	17.21
								17.23
384	1 329	1 924		6 657	1 918		6 637	17.24
								17.25
2 514	1 635	13 675	2 853	8 891	12 155	2 750	7 903	17.30
1 953	1 295	11 039	962	7 320	10 119	926	6 710	17.40
								17.51
								17.52
597	1 453	3 547		8 630	3 547		8 630	17.53
2 465	1 466	13 275	4 373	7 892	13 012	4 370	7 736	17.54
889	1 576							17.60
1 112	1 375	2 304		2 848	2 304		2 848	17.71
14 222	1 503	74 126	23 065	7 832	70 985	22 756	7 500	17
								18.21
630	1 158							18.22
754	1 216	2 960	280	4 774	2 861	280	4 615	18.23
								18.24
2 045	1 273	13 970	2 679	8 693	13 389	2 531	8 332	18
16 267	1 469	88 095	25 744	7 957	84 374	25 287	7 620	DB
								19.10
								19.20
916	1 353							19.30
								19
								DC
1 262	1 556	18 405	6 439	22 694	16 058	6 439	19 800	20.10
								20.20
2 041	1 630	10 736	404	8 575	10 446	404	8 343	20.30
								20.40
1 099	1 061	1 890	469	1 824	1 818	456	1 755	20.51
6 101	1 525	72 462	24 038	18 116	67 395	22 857	16 849	20
6 101	1 525	72 462	24 038	18 116	67 395	22 857	16 849	DD
6 521	2 473	58 968	26 992	22 362	58 668	26 886	22 248	21.12
2 974	1 893	21 356	2 256	13 594	20 574	2 240	13 096	21.21
								21.22
578	1 651	4 751	681	13 574	4 644	681	13 269	21.23
								21.24
575	1 602	3 621	820	10 086	3 591	819	10 003	21.25
11 954	2 133	98 228	36 634	17 528	96 423	36 184	17 206	21
1 023	2 127							22.11
7 242	3 389	33 855		15 842	33 186		15 529	22.12
								22.13
								22.15

2. Ergebnisse der Betriebe nach Wirtschaftszweigen

Noch: 2.1. Betriebe, Personen, Arbeitsstunden, bezahlte Entgelte und Umsatz

WZ 2003	Wirtschaftszweig Hauptgruppe	Betriebe	Tätige Personen	Geleistete Arbeitsstunden	
				insgesamt	je tätiger Person
				1 000	Std.
22.21	Drucken v. Zeitungen	1	.	.	.
22.22	Drucken anderer Druckerzeugnisse	50	3 734	499	134
22.23	Druckweiterverarbeitung	2	.	.	.
22.24	Druck- u. Medieneinstufung	3	150	14	93
22.25	Erbringung v. sonst. druckbezogenen Dienstleistungen	4	348	42	121
22.31	Vervielfältigung v. bespielten Tonträgern	1	.	.	.
22	Verlags- u. Druck- u. Vervielf. bespielter Tonträger usw.	88	7 185	973	135
DE	Papier-, Verlags- u. Druckgewerbe	152	12 789	1 719	134
23.20	Mineralölverarbeitung	1	.	.	.
23	Kokerei, Mineralölverarb., H. u. Verarb. v. Spalt-, Brutstoffen	1	.	.	.
DF	Kokerei, Mineralölverarb., H. u. Verarb. v. Spalt-, Brutstoffen	1	.	.	.
24.11	H. v. Industriegasen	2	.	.	.
24.12	H. v. Farbstoffen u. Pigmenten	1	.	.	.
24.13	H. v. sonst. anorganischen Grundstoffen u. Chemikalien	4	.	.	.
24.14	H. v. sonst. organischen Grundstoffen u. Chemikalien	3	.	.	.
24.15	H. v. Düngemitteln u. Stickstoffverbindungen	3	.	.	.
24.16	H. v. Kunststoffen in Primärformen	8	1 340	184	137
24.20	H. v. Schädlingsbekämpfungsmitteln, Pflanzenschutzmitteln usw.	2	.	.	.
24.30	H. v. Anstrichmitteln, Druckfarben u. Kitt	11	669	97	145
24.41	H. v. pharmazeutischen Grundstoffen	2	.	.	.
24.42	H. v. pharmaz. Spezialitäten u. sonst. pharmaz. Erzeugnissen	12	.	.	.
24.51	H. v. Seifen, Wasch-, Reinigungs- u. Poliermitteln	5	290	36	124
24.52	H. v. Duftstoffen u. Körperpflegemitteln	6	971	144	148
24.61	H. v. pyrotechnischen Erzeugnissen	4	290	39	134
24.62	H. v. Klebstoffen u. Gelatine	2	.	.	.
24.63	H. v. ätherischen Ölen	1	.	.	.
24.65	H. v. unbespielten Ton-, Bild- u. Datenträgern	1	.	.	.
24.66	H. v. sonst. chemischen Erzeugnissen, a. n. g.	11	2 072	315	152
24.70	H. v. Chemiefasern	3	.	.	.
24	H. v. chemischen Erzeugnissen	81	9 817	1 410	144
DG	H. v. chemischen Erzeugnissen	81	9 817	1 410	144
25.11	H. v. Bereifungen	2	.	.	.
25.12	Runderneuerung v. Bereifungen	1	.	.	.
25.13	H. v. sonst. Gummiwaren	11	486	69	142
25.21	H. v. Platten, Folien, Schläuchen u. Profilen a. Kunststoffen	19	1 384	192	139
25.22	H. v. Verpackungsmitteln a. Kunststoffen	15	640	90	141
25.23	H. v. Baubedarfsartikeln a. Kunststoffen	41	2 349	356	152
25.24	H. v. sonst. Kunststoffwaren	56	4 802	631	131
25	H. v. Gummi- u. Kunststoffwaren	145	10 256	1 416	138
DH	H. v. Gummi- u. Kunststoffwaren	145	10 256	1 416	138
26.11	H. v. Flachglas	1	.	.	.
26.12	Veredlung u. Bearbeitung v. Flachglas	21	1 693	249	147
26.13	H. v. Hohlglas	7	619	88	142

Monat Juli 2006

Bezahlte Entgelte		Gesamtumsatz			Umsatz aus eigenen Erzeugnissen			WZ 2003
insgesamt	je tätiger Person	insgesamt	darunter Ausland	je tätiger Person	zusammen	darunter Ausland	je tätiger Person	
1 000 €	€	1 000 €		€	1 000 €		€	
8 438	2 260	40 438	10 972	10 830	40 266	10 972	10 784	22.21
								22.22
								22.23
223	1 487	461	-	3 073	316	-	2 107	22.24
441	1 267	1 063	-	3 055	839	-	2 411	22.25
								22.31
17 920	2 494	94 493	11 820	13 151	92 585	11 815	12 886	22
29 874	2 336	192 722	48 454	15 069	189 009	47 999	14 779	DE
								23.20
								23
								DF
								24.11
								24.12
								24.13
								24.14
								24.15
3 832	2 860	39 561		29 523	37 138		27 715	24.16
								24.20
1 422	2 126	10 619	3 343	15 873	10 324	3 262	15 432	24.30
								24.41
								24.42
519	1 790	5 051		17 417	5 051		17 417	24.51
2 199	2 265	17 092		17 602	16 617		17 113	24.52
500	1 724	2 129		7 341	1 620		5 586	24.61
								24.62
								24.63
								24.65
4 851	2 341	52 483		25 330	51 141		24 682	24.66
								24.70
24 779	2 524	219 580	122 832	22 367	194 716	115 377	19 835	24
24 779	2 524	219 580	122 832	22 367	194 716	115 377	19 835	DG
								25.11
								25.12
927	1 907	4 198	257	8 638	3 670	202	7 551	25.13
2 563	1 852	28 938	12 356	20 909	27 570	11 863	19 921	25.21
1 011	1 580	10 410		16 266	10 251		16 017	25.22
4 603	1 960	27 147	1 069	11 557	26 692	1 031	11 363	25.23
8 001	1 666	39 863	7 466	8 301	38 064	7 093	7 927	25.24
18 322	1 786	124 520	26 598	12 141	119 954	25 629	11 696	25
18 322	1 786	124 520	26 598	12 141	119 954	25 629	11 696	DH
								26.11
2 965	1 751	21 434	3 870	12 660	20 397	3 845	12 048	26.12
1 146	1 851	4 316	2 062	6 973	4 308	2 062	6 960	26.13

2. Ergebnisse der Betriebe nach Wirtschaftszweigen

Noch: 2.1. Betriebe, Personen, Arbeitsstunden, bezahlte Entgelte und Umsatz

WZ 2003	Wirtschaftszweig Hauptgruppe	Betriebe	Tätige Personen	Geleistete Arbeitsstunden	
				insgesamt	je tätiger Person
				1 000	Std.
26.14	H. v. Glasfasern u. Waren daraus	5	849	114	134
26.15	H., Veredl., Bearb. v. sonst. Glas einschl. techn. Glaswaren	3	.	.	.
26.21	H. v. keramischen Haushaltswaren u. Ziergegenständen	4	.	.	.
26.22	H. v. Sanitärkeramik	1	.	.	.
26.25	H. v. keramischen Erzeugnissen, a. n. g.	1	.	.	.
26.26	H. v. feuerfesten keramischen Werkstoffen u. Waren	4	429	59	138
26.30	H. v. keramischen Wand- u. Bodenfliesen u. -platten	2	.	.	.
26.40	H. v. Ziegeln u. sonst. Baukeramik	11	846	119	141
26.61	H. v. Erzeugn. a. Beton, Zement u. Kalksandstein f. d. Bau	52	2 322	351	151
26.62	H. v. Gipserzeugnissen f. d. Bau	1	.	.	.
26.63	H. v. Frischbeton (Transportbeton)	64	434	69	159
26.64	H. v. Mörtel u. anderem Beton (Trockenbeton)	12	425	59	139
26.65	H. v. Faserzementwaren	1	.	.	.
26.66	H. v. Erzeugnissen a. Beton, Zement u. Gips, a. n. g.	3	.	.	.
26.70	Be- u. Verarbeitung v. Natur- u. Naturwerksteinen, a. n. g.	9	.	.	.
26.81	H. v. Mühl-, Mahl-, Schleif-, Wetz-, Poliersteinen, Schleifstoffen	3	.	.	.
26.82	H. v. sonst. Erzeugn. a. nicht metallischen Mineralien, a. n. g.	22	.	.	.
26	Glasgewerbe, H. v. Keramik, Verarb. v. Steinen u. Erden	227	11 355	1 592	140
DI	Glasgewerbe, H. v. Keramik, Verarb. v. Steinen u. Erden	227	11 355	1 592	140
27.10	Erzeugung v. Roheisen, Stahl u. Ferrolegierungen	6	1 950	255	131
27.21	H. v. Rohren, Rohrform-, Rohrverschlussstücken a. Gusseisen	1	.	.	.
27.22	H. v. Stahlrohren, Rohrformstücken usw. a. Stahl	4	.	.	.
27.31	H. v. Blankstahl	2	.	.	.
27.32	H. v. Kaltband mit einer Breite v. weniger als 600 mm	1	.	.	.
27.33	H. v. Kaltprofilen	2	.	.	.
27.41	Erzeugung u. erste Bearbeitung v. Edelmetallen	1	.	.	.
27.42	Erzeugung u. erste Bearbeitung v. Aluminium	4	297	37	125
27.43	Erzeugung u. erste Bearbeitung v. Blei, Zink u. Zinn	4	292	38	130
27.44	Erzeugung u. erste Bearbeitung v. Kupfer	2	.	.	.
27.45	Erzeugung u. erste Bearbeitung v. sonst. NE-Metallen	1	.	.	.
27.51	Eisengießereien	16	3 069	412	134
27.52	Stahlgießereien	6	.	.	.
27.53	Leichtmetallgießereien	14	1 261	167	132
27.54	Buntmetallgießereien	1	.	.	.
27	Metallerzeugung u. -bearbeitung	65	9 264	1 228	133
28.11	H. v. Metallkonstruktionen	131	7 636	1 113	146
28.12	H. v. Ausbauelementen a. Metall	12	623	93	149
28.21	H. v. Metallbehältern m. Fassungsvermögen v. mehr a. 300 l	10	637	89	140
28.22	H. v. Heizkörpern u. -kesseln f. Zentralheizungen	4	555	75	135
28.30	H. v. Dampfkesseln (oh. Zentralheizungskessel)	19	1 192	177	148
28.40	H. v. Schmiede-, Press-, Zieh- u. Stanzteilen usw.	39	3 352	472	141
28.51	Oberflächenveredlung u. Wärmebehandlung	63	3 304	458	139
28.52	Mechanik, a. n. g.	94	4 159	583	140
28.62	H. v. Werkzeugen	31	2 623	355	135
28.63	H. v. Schlössern u. Beschlägen a. unedl. Metallen	8	1 288	176	137
28.71	H. v. Metallbehältern m. Fassungsverm. v. 300 l oder weniger	2	.	.	.
28.72	H. v. Verpackungen u. Verschlüssen a. Eisen, Stahl, NE-Metall	4	.	.	.
28.73	H. v. Drahtwaren	12	591	84	142

Monat Juli 2006

Bezahlte Entgelte		Gesamtumsatz			Umsatz aus eigenen Erzeugnissen			WZ 2003
insgesamt	je tätiger Person	insgesamt	darunter Ausland	je tätiger Person	zusammen	darunter Ausland	je tätiger Person	
1 000 €	€	1 000 €		€	1 000 €		€	
1 986	2 339	13 670	.	16 101	11 845	.	13 952	26.14
.	26.15
.	26.21
.	26.22
.	26.25
1 005	2 343	5 519	2 062	12 865	4 026	2 062	9 385	26.26
.	26.30
1 991	2 353	16 927	2 644	20 008	15 714	2 628	18 574	26.40
4 495	1 936	31 843	254	13 714	29 104	251	12 534	26.61
.	26.62
935	2 154	10 135	.	23 353	9 683	.	22 311	26.63
1 013	2 384	10 652	.	25 064	8 680	.	20 424	26.64
.	26.65
.	26.66
.	26.70
.	26.81
.	26.82
22 920	2 018	161 154	25 606	14 192	145 366	23 628	12 802	26
22 920	2 018	161 154	25 606	14 192	145 366	23 628	12 802	DI
4 873	2 499	87 908	17 381	45 081	87 704	17 381	44 976	27.10
.	27.21
.	27.22
.	27.31
.	27.32
.	27.33
.	27.41
755	2 542	15 882	.	53 475	15 755	.	53 047	27.42
775	2 654	11 046	.	37 829	9 966	.	34 130	27.43
.	27.44
.	27.45
7 168	2 336	46 653	13 707	15 201	45 980	13 651	14 982	27.51
.	27.52
2 738	2 171	14 134	2 935	11 209	12 275	2 274	9 734	27.53
.	27.54
21 683	2 341	240 597	56 406	25 971	236 299	55 689	25 507	27
14 697	1 925	78 099	.	10 228	72 890	.	9 546	28.11
1 190	1 910	8 190	.	13 146	8 055	.	12 929	28.12
1 141	1 791	28.21
1 373	2 474	28.22
2 852	2 393	9 894	3 131	8 300	9 680	3 127	8 121	28.30
5 894	1 758	41 011	10 433	12 235	40 833	10 426	12 182	28.40
5 564	1 684	22 917	1 589	6 936	22 432	1 586	6 789	28.51
6 917	1 663	28 551	2 385	6 865	25 926	1 321	6 234	28.52
6 089	2 321	22 017	.	8 394	21 818	.	8 318	28.62
2 665	2 069	12 045	.	9 352	11 850	.	9 200	28.63
.	28.71
.	28.72
1 076	1 821	16 431	.	27 802	16 087	.	27 220	28.73

2. Ergebnisse der Betriebe nach Wirtschaftszweigen

Noch: 2.1. Betriebe, Personen, Arbeitsstunden, bezahlte Entgelte und Umsatz

WZ 2003	Wirtschaftszweig Hauptgruppe	Betriebe	Tätige Personen	Geleistete Arbeitsstunden	
				insgesamt	je tätiger Person
				1 000	Std.
28.74	H. v. Schrauben, Nieten, Ketten u. Federn	14	1 847	231	125
28.75	H. v. sonst. Metallwaren, a. n. g.	30	1 383	198	143
28	H. v. Metallerzeugnissen	473	29 736	4 179	141
DJ	Metallerzeugung u. -bearbeitung, H. v. Metallerzeugnissen	538	39 000	5 407	139
29.11	H. v. Verbrennungsmotoren, Turbinen (oh. f. Luft-, Straßenfzg.)	2	.	.	.
29.12	H. v. Pumpen u. Kompressoren	23	2 444	331	135
29.13	H. v. Armaturen	8	.	.	.
29.14	H. v. Lagern, Getrieben, Zahnrädern u. Antriebselementen	20	2 933	410	140
29.21	H. v. Öfen u. Brennern	11	475	67	141
29.22	H. v. Hebezeugen u. Fördermitteln	56	2 936	421	143
29.23	H. v. kälte- u. lufttechn. Erzeugnissen, nicht f. d. Haushalt	32	2 551	369	145
29.24	H. v. sonst. nicht wirtschaftszweigspez. Maschinen, a. n. g.	39	2 604	395	152
29.31	H. v. land- u. forstwirtschaftlichen Zugmaschinen	1	.	.	.
29.32	H. v. sonst. land- u. forstwirtschaftlichen Maschinen	12	.	.	.
29.41	H. v. handgeführten kraftbetriebenen Werkzeugen	3	859	117	136
29.42	H. v. Werkzeugmaschinen f. d. Metallbearbeitung	41	3 347	473	141
29.43	H. v. Werkzeugmaschinen, a. n. g.	20	1 057	146	138
29.51	H. v. Masch. f. d. Metallerzeugung, v. Walzwerkseinricht. usw.	3	.	.	.
29.52	H. v. Bergwerks-, Bau- u. Baustoffmaschinen	13	705	107	152
29.53	H. v. Masch. f. d. Ernährungsgewerbe u. d. Tabakverarbeitung	14	660	91	138
29.54	H. v. Masch. f. d. Textil-, Bekleidungs- u. Ledergewerbe	15	1 265	174	138
29.55	H. v. Masch. f. d. Papiergewerbe	3	.	.	.
29.56	H. v. Masch. f. bestimmte Wirtschaftszweige, a. n. g.	114	10 315	1 496	145
29.71	H. v. elektrischen Haushaltsgeräten	4	280	35	125
29.72	H. v. nichtelektr. Heiz-, Koch-, Heißwasser-, Heißluftger. a. n. g.	10	533	74	139
29	Maschinenbau	444	35 173	5 019	143
DK	Maschinenbau	444	35 173	5 019	143
30.02	H. v. Datenverarbeitungsgeräten u. -einrichtungen	11	781	105	134
30	H. v. Büromaschinen, DV-Geräten u. -Einrichtungen	11	781	105	134
31.10	H. v. Elektromotoren, Generatoren u. Transformatoren	27	2 617	367	140
31.20	H. v. Elektrizitätsverteilungs- u. -schalteinrichtungen	59	5 513	748	136
31.30	H. v. isolierten Elektrokabeln, -leitungen u. -drähten	15	.	.	.
31.40	H. v. Akkumulatoren u. Batterien	3	.	.	.
31.50	H. v. elektrischen Lampen u. Leuchten	15	1 704	236	138
31.61	H. v. elektr. Ausrüstungen f. Motoren u. Fahrzeuge, a. n. g.	6	526	63	120
31.62	H. v. sonst. elektrischen Ausrüstungen, a. n. g.	27	873	127	145
31	H. v. Geräten der Elektrizitätserzeugung, -verteilung u. Ä.	152	12 573	1 730	138
32.10	H. v. elektronischen Bauelementen	33	11 640	1 714	147
32.20	H. v. Geräten u. Einrichtungen d. Telekommunikationstechnik	21	2 738	386	141
32.30	H. v. Rundfunkgeräten sowie phono- u. videotechn. Geräten	7	583	78	134
32	Rundfunk- u. Nachrichtentechnik	61	14 961	2 178	146
33.10	H. v. medizinischen Geräten u. orthopädischen Erzeugnissen	76	2 942	393	134
33.20	H. v. Mess-, Kontroll-, Navigations- u. ä. Instrumenten usw.	39	2 269	324	143
33.30	H. v. industriellen Prozesssteuerungseinrichtungen	9	349	56	160

Monat Juli 2006

Bezahlte Entgelte		Gesamtumsatz			Umsatz aus eigenen Erzeugnissen			WZ 2003
insgesamt	je tätiger Person	insgesamt	darunter Ausland	je tätiger Person	zusammen	darunter Ausland	je tätiger Person	
1 000 €	€	1 000 €		€	1 000 €		€	
3 553	1 924	16 766	5 700	9 077	15 951	5 405	8 636	28.74
2 533	1 832	18 067	4 426	13 064	17 436	4 426	12 607	28.75
56 745	1 908	297 210	48 602	9 995	282 534	45 707	9 501	28
78 428	2 011	537 807	105 008	13 790	518 833	101 396	13 303	DJ
.	29.11
6 342	2 595	51 502	22 528	21 073	50 645	22 097	20 722	29.12
.	29.13
7 525	2 566	38 606	11 037	13 163	38 511	11 035	13 130	29.14
994	2 093	4 040	1 707	8 505	3 229	1 453	6 798	29.21
6 899	2 350	44 720	4 638	15 232	42 677	4 418	14 536	29.22
5 871	2 301	35 461	11 667	13 901	34 754	11 198	13 624	29.23
6 591	2 531	21 824	5 985	8 381	21 575	5 900	8 285	29.24
.	29.31
.	29.32
1 635	1 903	29.41
8 018	2 396	37 227	5 869	11 122	36 206	5 573	10 817	29.42
2 339	2 213	29.43
.	29.51
1 607	2 279	10 115	.	14 348	8 144	.	11 552	29.52
1 313	1 989	5 348	772	8 103	5 327	772	8 071	29.53
3 126	2 471	11 498	6 573	9 089	11 199	6 390	8 853	29.54
.	29.55
28 249	2 739	172 338	108 320	16 708	160 252	102 160	15 536	29.56
461	1 646	1 318	.	4 707	962	.	3 436	29.71
1 007	1 889	6 904	335	12 953	6 678	335	12 529	29.72
87 090	2 476	491 663	198 276	13 978	466 276	189 107	13 257	29
87 090	2 476	491 663	198 276	13 978	466 276	189 107	13 257	DK
1 436	1 839	5 623	.	7 200	4 486	.	5 744	30.02
1 436	1 839	5 623	.	7 200	4 486	.	5 744	30
6 059	2 315	31 735	7 337	12 126	31 049	7 269	11 864	31.10
13 392	2 429	77 084	13 883	13 982	76 222	13 782	13 826	31.20
.	31.30
.	31.40
3 573	2 097	19 154	10 689	11 241	14 350	6 234	8 421	31.50
1 080	2 053	7 170	.	13 631	7 170	.	13 631	31.61
2 485	2 847	13 417	.	15 369	11 991	.	13 735	31.62
29 048	2 310	171 195	39 425	13 616	163 015	34 788	12 965	31
33 013	2 836	266 903	155 826	22 930	237 413	155 337	20 396	32.10
8 317	3 038	46 160	4 481	16 859	44 778	3 734	16 354	32.20
971	1 666	6 113	.	10 485	5 605	.	9 614	32.30
42 301	2 827	319 176	.	21 334	287 796	.	19 236	32
4 671	1 588	19 995	1 701	6 796	18 210	1 682	6 190	33.10
5 517	2 431	25 176	9 958	11 096	24 464	9 840	10 782	33.20
1 041	2 983	2 351	.	6 736	2 164	.	6 201	33.30

2. Ergebnisse der Betriebe nach Wirtschaftszweigen

Noch: 2.1. Betriebe, Personen, Arbeitsstunden, bezahlte Entgelte und Umsatz

WZ 2003	Wirtschaftszweig Hauptgruppe	Betriebe	Tätige Personen	Geleistete Arbeitsstunden	
				insgesamt	je tätiger Person
				1 000	Std.
33.40	H. v. optischen u. fotografischen Geräten	2	.	.	.
33.50	H. v. Uhren	4	.	.	.
33	Medizin-, Mess-, Steuer-, Regelungstechnik, Optik, H. v. Uhren	130	6 369	882	138
DL	H. v. Büromaschinen; Elektrotechnik, Feinmechanik, Optik	354	34 684	4 896	141
34.10	H. v. Kraftwagen u. Kraftwagenmotoren	5	10 551	1 181	112
34.20	H. v. Karosserien, Aufbauten u. Anhängern	30	2 428	348	143
34.30	H. v. Teilen u. Zubehör f. Kraftwagen u. Kraftwagenmotoren	66	10 436	1 425	137
34	H. v. Kraftwagen u. Kraftwagenteilen	101	23 415	2 954	126
35.11	Schiffbau (oh. Boots- u. Yachtbau)	1	.	.	.
35.12	Boots- u. Yachtbau	1	.	.	.
35.20	Bahnindustrie	13	3 519	403	115
35.30	Luft- u. Raumfahrzeugbau	5	.	.	.
35.41	H. v. Krafträdern	2	.	.	.
35.42	H. v. Fahrrädern	3	400	55	138
35.43	H. v. Behindertenfahrzeugen	1	.	.	.
35	Sonstiger Fahrzeugbau	26	5 497	707	129
DM	Fahrzeugbau	127	28 912	3 661	127
36.11	H. v. Sitzmöbeln	15	1 299	175	135
36.12	H. v. Büro- u. Ladenmöbeln	18	881	126	143
36.13	H. v. Küchenmöbeln	3	357	50	140
36.14	H. v. sonst. Möbeln	28	1 582	207	131
36.15	H. v. Matratzen	5	441	61	138
36.30	H. v. Musikinstrumenten	14	1 122	146	130
36.40	H. v. Sportgeräten	2	.	.	.
36.50	H. v. Spielwaren	9	.	.	.
36.62	H. v. Besen u. Bürsten	6	474	73	154
36.63	H. v. Erzeugnissen, a. n. g.	11	585	88	150
36	H. v. Möbeln, Schmuck, Musikinstr., Sportgeräten, Spielw.	111	7 270	1 006	138
37.10	Recycling v. metallischen Altmaterialien u. Reststoffen	7	330	50	152
37.20	Recycling v. nicht metallischen Altmaterialien u. Reststoffen	15	670	104	155
37	Recycling	22	1 000	155	155
DN	H. v. Möbeln, Schmuck, Musikinstr., Sportg., Spielw.; Recycl.	133	8 270	1 161	140
D	Verarbeitendes Gewerbe	2 812	230 220	31 728	138
Hauptgruppen:					
A+EN	Vorleistungsgüterproduzenten und Energie	1 272	97 553	13 538	139
B	Investitionsgüterproduzenten	910	84 944	11 657	137
GG	Gebrauchsgüterproduzenten	116	8 554	1 153	135
VG	Verbrauchsgüterproduzenten	603	42 651	5 846	137
Insgesamt		2 901	233 702	32 194	138

Monat Juli 2006

Bezahlte Entgelte		Gesamtumsatz			Umsatz aus eigenen Erzeugnissen			WZ 2003
insgesamt	je tätiger Person	insgesamt	darunter Ausland	je tätiger Person	zusammen	darunter Ausland	je tätiger Person	
1 000 €	€	1 000 €		€	1 000 €		€	
.	33.40
.	33.50
13 388	2 102	59 130	19 331	9 284	56 165	19 045	8 818	33
86 173	2 485	555 124	220 511	16 005	511 462	214 348	14 746	DL
39 200	3 715	537 963	391 291	50 987	528 797	390 918	50 118	34.10
4 440	1 829	34 198	1 812	14 085	32 213	1 772	13 267	34.20
23 039	2 208	244 145	69 512	23 394	234 845	67 382	22 503	34.30
66 678	2 848	816 306	462 615	34 863	795 856	460 072	33 989	34
.	35.11
.	35.12
10 019	2 847	31 148	8 188	8 851	29 770	8 152	8 460	35.20
.	35.30
.	35.41
612	1 530	35.42
.	35.43
15 090	2 745	50 871	13 790	9 254	49 089	13 728	8 930	35
81 768	2 828	867 177	476 406	29 994	844 945	473 800	29 225	DM
2 634	2 028	24 482	1 008	18 847	24 463	1 008	18 832	36.11
1 468	1 666	7 414	390	8 415	7 181	380	8 151	36.12
754	2 112	36.13
2 616	1 654	15 812	5 755	9 995	15 221	5 466	9 621	36.14
628	1 424	36.15
1 931	1 721	7 347	4 377	6 548	6 314	3 774	5 627	36.30
.	36.40
.	36.50
615	1 297	4 787	.	10 099	3 703	.	7 812	36.62
1 161	1 985	4 021	.	6 874	3 927	.	6 713	36.63
12 517	1 722	72 754	15 059	10 007	69 609	13 766	9 575	36
595	1 803	10 206	.	30 927	9 992	.	30 279	37.10
1 154	1 722	8 552	.	12 764	6 818	.	10 176	37.20
1 749	1 749	18 758	2 388	18 758	16 810	2 265	16 810	37
14 266	1 725	91 511	17 447	11 065	86 419	16 031	10 450	DN
503 674	2 188	3 955 092	1 325 268	17 180	3 710 161	1 277 925	16 116	D
211 339	2 166	1 589 826	510 237	16 297	1 486 151	491 442	15 234	A+EN
214 440	2 524	1 584 656	713 250	18 655	1 523 429	699 095	17 935	B
15 874	1 856	98 561	22 792	11 522	94 871	21 708	11 091	GG
73 534	1 724	745 585	80 633	17 481	665 314	67 324	15 599	VG
515 187	2 204	4 018 628	1 326 912	17 196	3 769 766	1 279 568	16 131	

2. Ergebnisse der Betriebe nach Wirtschaftszweigen

2.2. Betriebe, Personen, Arbeitsstunden, bezahlte Entgelte und Umsatz – Veränderung zum Vormonat (in Prozent)

WZ 2003	Wirtschaftszweig Hauptgruppe	Betriebe	Tätige Personen	Geleistete Arbeitsstunden	
				insgesamt	je tätiger Person
10.20	Braunkohlenbergbau u. -veredlung	-	.	.	.
10	Kohlenbergbau, Torfgewinnung	-	.	.	.
CA	Kohlenbergbau, Torfgewinnung, Gew. v. Erdöl, Erdgas usw.	-	.	.	.
14.11	Gew. v. Naturwerksteinen u. Natursteinen, a. n. g.	-	0,8	-2,5	-3,3
14.12	Gew. v. Kalk- u. Gipsstein sowie Anhydrit, Dolomit u. Kreide	-	-5,8	-5,9	-0,1
14.21	Gew. v. Kies u. Sand	-	1,6	-2,8	-4,3
14.22	Gew. v. Ton u. Kaolin	-	-	-2,4	-2,4
14.30	Gew. v. Mineralien f. d. H. v. chemischen Erzeugnissen	-	.	.	.
14	Gew. v. Steinen u. Erden, sonst. Bergbau	-	.	.	.
CB	Erzbergbau, Gew. v. Steinen u. Erden, sonst. Bergbau	-	.	.	.
C	Bergbau u. Gewinnung v. Steinen u. Erden	-	-0,1	-4,5	-4,4
15.11	Schlachten (oh. Schlachten v. Geflügel)	-	.	.	.
15.12	Schlachten v. Geflügel	-	.	.	.
15.13	Fleischverarbeitung	-	-0,6	-4,3	-3,7
15.20	Fischverarbeitung	-16,7	-1,7	-11,8	-10,3
15.31	Kartoffelverarbeitung	-	.	.	.
15.32	H. v. Frucht- u. Gemüsesäften	-	.	.	.
15.33	Obst- u. Gemüseverarbeitung, a. n. g.	-	1,1	2,1	0,9
15.41	H. v. rohen Ölen u. Fetten	-	.	.	.
15.43	H. v. Margarine u. ä. Nahrungsfetten	-	.	.	.
15.51	Milchverarbeitung	-	-0,5	0,7	1,2
15.61	Mahl- u. Schälsmühlen	-	0,8	5,6	4,7
15.71	H. v. Futtermitteln für Nutztiere	-	.	.	.
15.72	H. v. Futtermitteln für sonst. Tiere	-	.	.	.
15.81	H. v. Backwaren (oh. Dauerbackwaren)	-1,3	-0,2	-0,4	-0,2
15.82	H. v. Dauerbackwaren	-	3,5	-1,4	-4,7
15.84	H. v. Süßwaren (oh. Dauerbackwaren)	-	4,1	-3,9	-7,7
15.85	H. v. Teigwaren	-	.	.	.
15.86	Verarb. v. Kaffee u. Tee, H. v. Kaffee-Ersatz	-	.	.	.
15.87	H. v. Würzmitteln u. Soßen	-	.	.	.
15.89	H. v. sonst. Nahrungsmitteln (oh. Getränke)	-	1,5	-3,8	-5,2
15.91	H. v. Spirituosen	14,3	5,6	3,8	-1,7
15.93	H. v. Traubenwein	-	.	.	.
15.96	H. v. Bier	-	0,9	-1,8	-2,6
15.97	H. v. Malz	-	.	.	.
15.98	Gew. natürl. Mineralwässer, H. v. Erfrischungsgetränken	-	-0,2	1,3	1,6
15	Ernährungsgewerbe	-0,6	.	.	.
16.00	Tabakverarbeitung	-	.	.	.
16	Tabakverarbeitung	-	.	.	.
DA	Ernährungsgewerbe u. Tabakverarbeitung	-0,6	0,1	-1,4	-1,5
17.11	Baumwollaufbereitung u. -spinnerei	-	1,0	-8,9	-9,8
17.13	Wollaufbereitung u. Kammgarnspinnerei	-	.	.	.
17.15	Zwirnen, Textur. v. Filamentgarnen, Seidenaufber., -spinnerei	-	.	.	.

Monat Juli 2006

Bezahlte Entgelte		Gesamtumsatz			Umsatz aus eigenen Erzeugnissen			WZ 2003
insgesamt	je tätiger Person	insgesamt	darunter Ausland	je tätiger Person	zusammen	darunter Ausland	je tätiger Person	
.	10.20
.	10
.	CA
2,0	1,2	4,9	.	4,1	4,0	.	3,2	14.11
-13,9	-8,6	4,9	.	11,3	4,3	.	10,7	14.12
0,4	-1,1	7,0	x	5,3	11,7	x	10,0	14.21
-19,5	-19,5	9,1	36,1	9,1	11,1	36,1	11,1	14.22
.	14.30
.	14
.	CB
32,2	32,4	18,9	25,2	19,1	21,6	25,2	21,8	C
.	15.11
.	15.12
-2,2	-1,6	-12,2	.	-11,7	-13,1	.	-12,5	15.13
-6,5	-4,9	-2,8	x	-1,1	-2,8	x	-1,1	15.20
.	15.31
.	15.32
-2,7	-3,7	-8,9	.	-10,0	-10,0	.	-11,0	15.33
.	15.41
.	15.43
-9,0	-8,5	-4,2	-0,9	-3,8	-3,9	1,8	-3,4	15.51
1,2	0,4	-5,7	x	-6,4	-5,2	x	-6,0	15.61
.	15.71
.	15.72
-1,5	-1,3	-2,3	.	-2,0	-2,1	.	-1,9	15.81
-7,5	-10,7	-11,6	.	-14,6	-11,6	.	-14,6	15.82
4,5	0,4	-5,3	.	-9,0	-5,0	.	-8,8	15.84
.	15.85
.	15.86
.	15.87
-16,0	-17,2	6,2	.	4,7	6,5	.	4,9	15.89
5,8	0,1	15.91
.	15.93
-2,3	-3,1	9,6	.	8,6	9,8	.	8,8	15.96
.	15.97
-8,9	-8,7	17,2	x	17,5	16,4	x	16,7	15.98
.	15
.	16.00
.	16
-2,7	-2,8	-1,2	7,8	-1,3	-0,2	14,6	-0,3	DA
4,4	3,4	17.11
.	17.13
.	17.15

2. Ergebnisse der Betriebe nach Wirtschaftszweigen

Noch: 2.2. Betriebe, Personen, Arbeitsstunden, bezahlte Entgelte und Umsatz
– Veränderung zum Vormonat (in Prozent)

WZ 2003	Wirtschaftszweig Hauptgruppe	Betriebe	Tätige Personen	Geleistete Arbeitsstunden	
				insgesamt	je tätiger Person
17.16	H. v. Nähgarn	-	.	.	.
17.21	Baumwollweberei	-	-0,4	-13,4	-13,1
17.23	Kammgarnweberei	-	.	.	.
17.24	Seiden- u. Filamentgarnweberei	-	-3,3	-19,0	-16,2
17.25	Sonst. Weberei	-	.	.	.
17.30	Textilveredlung	-	2,3	-9,3	-11,3
17.40	H. v. konfektionierten Textilwaren (oh. Bekleidung)	-	-1,0	-7,3	-6,3
17.51	H. v. Teppichen	-	.	.	.
17.52	H. v. Seilerwaren	-	.	.	.
17.53	H. v. Vliesstoff u. Erzeugnissen daraus (oh. Bekleidung)	-	-1,4	-5,1	-3,7
17.54	Textilgewerbe, a. n. g.	-6,9	0,5	-7,2	-7,7
17.60	H. v. gewirktem u. gestricktem Stoff	-	-0,5	16,7	17,3
17.71	H. v. Strumpfwaren	-7,7	-9,1	-13,6	-5,0
17	Textilgewerbe	-2,2	-1,0	-8,5	-7,6
18.21	H. v. Arbeits- u. Berufsbekleidung	-	.	.	.
18.22	H. v. Oberbekleidung (oh. Arbeits- u. Berufsbekleidung)	-	0,9	-2,9	-3,7
18.23	H. v. Wäsche	-6,2	-4,5	-9,1	-4,8
18.24	H. v. sonst. Bekleidung u. Bekleidungszubehör	-	.	.	.
18	Bekleidungsgewerbe	-3,0	-1,7	-5,4	-3,8
DB	Textil- u. Bekleidungsgewerbe	-2,4	-1,1	-8,1	-7,1
19.10	H. v. Leder u. Lederfaserstoff	-	.	.	.
19.20	Lederverarbeitung (oh. H. v. Lederbekleidung u. Schuhen)	-	.	.	.
19.30	H. v. Schuhen	-	0,7	-5,6	-6,3
19	Ledergewerbe	-	.	.	.
DC	Ledergewerbe	-	.	.	.
20.10	Säge-, Hobel- u. Holzimprägnierwerke	-	1,2	-3,3	-4,4
20.20	H. v. Furnier-, Sperrholz-, Holzfaser- u. Holzspanplatten	-	.	.	.
20.30	H. v. Konstruktions-, Fertigbaut-, Ausbauelem-, Fertigt. a. Holz	-2,9	0,7	-1,1	-1,8
20.40	H. v. Verpackungsm-, Lagerbehältern, Ladungsträgern a. Holz	14,3	.	.	.
20.51	H. v. Holzwaren, a. n. g. (oh. H. v. Möbeln)	-	0,9	-17,2	-17,9
20	Holzgewerbe (oh. H. v. Möbeln)	-	1,5	-5,2	-6,6
DD	Holzgewerbe (oh. H. v. Möbeln)	-	1,5	-5,2	-6,6
21.12	H. v. Papier, Karton u. Pappe	-	0,1	-2,8	-2,9
21.21	H. v. Wellpapier, -pappe u. Verpackungsmitteln a. Papier usw.	-	-0,9	-	1,0
21.22	H. v. Haushalts-, Hygiene-, Toilettenartikeln a. Zellstoff usw.	-	.	.	.
21.23	H. v. Schreibwaren u. Bürobedarf a. Papier, Karton u. Pappe	-	-0,3	-2,0	-1,8
21.24	H. v. Tapeten	-	.	.	.
21.25	H. v. sonst. Waren a. Papier, Karton u. Pappe	-	2,9	-2,0	-4,7
21	Papiergewerbe	-	-0,1	-1,7	-1,6
22.11	Verlegen v. Büchern	14,3	28,6	24,5	-3,2
22.12	Verlegen v. Zeitungen	6,3	2,6	2,0	-0,6
22.13	Verlegen v. Zeitschriften	-	.	.	.
22.15	Sonst. Verlagsgewerbe	-	.	.	.

Monat Juli 2006

Bezahlte Entgelte		Gesamtumsatz			Umsatz aus eigenen Erzeugnissen			WZ 2003
insgesamt	je tätiger Person	insgesamt	darunter Ausland	je tätiger Person	zusammen	darunter Ausland	je tätiger Person	
.	17.16
-2,0	-1,6	-16,9	-15,2	-16,6	-16,4	-14,8	-16,1	17.21
.	17.23
-19,0	-16,2	-46,7	.	-44,9	-46,8	.	-45,0	17.24
.	17.25
-0,6	-2,8	4,3	5,2	2,0	-2,8	7,7	-5,0	17.30
-6,9	-5,9	-11,1	-0,5	-10,1	-12,1	-2,1	-11,1	17.40
.	17.51
.	17.52
-4,8	-3,4	-5,5	.	-4,2	-5,5	.	-4,2	17.53
-3,3	-3,8	-4,8	-6,4	-5,3	-4,9	-6,4	-5,4	17.54
-19,0	-18,5	17.60
-16,7	-8,4	-46,4	.	-41,0	-46,4	.	-41,0	17.71
-6,5	-5,6	-13,6	-15,4	-12,8	-14,9	-15,2	-14,1	17
.	18.21
1,3	0,4	18.22
-6,1	-1,7	-3,7	-6,7	0,8	-3,5	-2,1	1,0	18.23
.	18.24
-3,0	-1,4	24,7	48,2	26,8	23,2	45,2	25,2	18
-6,1	-5,0	-9,2	-11,4	-8,2	-10,6	-11,5	-9,6	DB
.	19.10
.	19.20
-13,1	-13,7	19.30
.	19
.	DC
-3,1	-4,3	-2,3	9,0	-3,5	-2,3	9,0	-3,5	20.10
.	20.20
-12,6	-13,2	-10,3	-16,2	-11,0	-10,6	-16,2	-11,3	20.30
.	20.40
-12,6	-13,4	-26,6	-27,3	-27,3	-24,4	-19,4	-25,1	20.51
-13,5	-14,8	-4,6	.	-6,0	-4,7	.	-6,2	20
-13,5	-14,8	-4,6	.	-6,0	-4,7	.	-6,2	DD
-11,2	-11,3	-6,2	-8,8	-6,3	-6,2	-8,8	-6,3	21.12
-12,5	-11,7	-3,7	-4,7	-2,8	-4,4	-5,4	-3,5	21.21
.	21.22
-12,8	-12,6	3,5	.	3,8	2,2	.	2,5	21.23
.	21.24
-2,7	-5,4	-0,8	6,9	-3,5	-0,9	6,9	-3,6	21.25
-10,2	-10,1	-3,5	-6,1	-3,4	-3,7	-6,2	-3,6	21
8,6	-15,6	22.11
0,6	-2,0	1,2	.	-1,4	1,1	.	-1,5	22.12
.	22.13
.	22.15

2. Ergebnisse der Betriebe nach Wirtschaftszweigen

Noch: 2.2. Betriebe, Personen, Arbeitsstunden, bezahlte Entgelte und Umsatz
– Veränderung zum Vormonat (in Prozent)

WZ 2003	Wirtschaftszweig Hauptgruppe	Betriebe	Tätige Personen	Geleistete Arbeitsstunden	
				insgesamt	je tätiger Person
22.21	Drucken v. Zeitungen	-	.	.	.
22.22	Drucken anderer Druckerzeugnisse	-	0,8	-1,6	-2,4
22.23	Druckweiterverarbeitung	-	.	.	.
22.24	Druck- u. Medieneinstufe	-	.	.	.
22.25	Erbringung v. sonst. druckbezogenen Dienstleistungen	-	12,3	-	-10,9
22.31	Vervielfältigung v. bespielten Tonträgern	-	.	.	.
22	Verlagsgew., Druckgew., Vervielf. bespielter Tonträger usw.	2,3	3,2	1,1	-2,0
DE	Papier-, Verlags- u. Druckgewerbe	1,3	1,7	-	-1,7
23.20	Mineralölverarbeitung	-	.	.	.
23	Kokerei, Mineralölverarb., H. u. Verarb. v. Spalt-, Brutstoffen	-	.	.	.
DF	Kokerei, Mineralölverarb., H. u. Verarb. v. Spalt-, Brutstoffen	-	.	.	.
24.11	H. v. Industriegasen	-	.	.	.
24.12	H. v. Farbstoffen u. Pigmenten	-	.	.	.
24.13	H. v. sonst. anorganischen Grundstoffen u. Chemikalien	-	.	.	.
24.14	H. v. sonst. organischen Grundstoffen u. Chemikalien	-	.	.	.
24.15	H. v. Düngemitteln u. Stickstoffverbindungen	-	.	.	.
24.16	H. v. Kunststoffen in Primärformen	-	0,1	-3,2	-3,3
24.20	H. v. Schädlingsbekämpfungs-, Pflanzenschutzmitteln usw.	-	.	.	.
24.30	H. v. Anstrichmitteln, Druckfarben u. Kitt	-	-	-	-
24.41	H. v. pharmazeutischen Grundstoffen	-	.	.	.
24.42	H. v. pharmaz. Spezialitäten u. sonst. pharmaz. Erzeugnissen	-	.	.	.
24.51	H. v. Seifen, Wasch-, Reinigungs- u. Poliermitteln	-	2,5	-7,7	-9,9
24.52	H. v. Duftstoffen u. Körperpflegemitteln	-	-0,2	-5,3	-5,1
24.61	H. v. pyrotechnischen Erzeugnissen	33,3	.	.	.
24.62	H. v. Klebstoffen u. Gelatine	-	.	.	.
24.63	H. v. ätherischen Ölen	-	.	.	.
24.65	H. v. unbespielten Ton-, Bild- u. Datenträgern	-	.	.	.
24.66	H. v. sonst. chemischen Erzeugnissen, a. n. g.	-	2,1	-4,3	-6,2
24.70	H. v. Chemiefasern	-	.	.	.
24	H. v. chemischen Erzeugnissen	1,3	1,5	-2,2	-3,6
DG	H. v. chemischen Erzeugnissen	1,3	1,5	-2,2	-3,6
25.11	H. v. Bereifungen	-	.	.	.
25.12	Runderneuerung v. Bereifungen	-	.	.	.
25.13	H. v. sonst. Gummiwaren	-8,3	-0,6	-2,8	-2,2
25.21	H. v. Platten, Folien, Schläuchen u. Profilen a. Kunststoffen	-	1,7	-1,5	-3,2
25.22	H. v. Verpackungsmitteln a. Kunststoffen	-	1,4	1,1	-0,3
25.23	H. v. Baubedarfsartikeln a. Kunststoffen	-	1,5	-1,1	-2,6
25.24	H. v. sonst. Kunststoffwaren	-	0,8	-4,8	-5,5
25	H. v. Gummi- u. Kunststoffwaren	-0,7	1,1	-2,6	-3,7
DH	H. v. Gummi- u. Kunststoffwaren	-0,7	1,1	-2,6	-3,7
26.11	H. v. Flachglas	-	.	.	.
26.12	Veredlung u. Bearbeitung v. Flachglas	-	1,3	1,2	0,0
26.13	H. v. Hohlglas	-	1,6	-6,4	-7,9

Monat Juli 2006

Bezahlte Entgelte		Gesamtumsatz			Umsatz aus eigenen Erzeugnissen			WZ 2003
insgesamt	je tätiger Person	insgesamt	darunter Ausland	je tätiger Person	zusammen	darunter Ausland	je tätiger Person	
.	22.21
-7,6	-8,4	-1,2	-9,6	-2,0	-1,2	-9,6	-2,0	22.22
.	22.23
.	22.24
-6,0	-16,2	-3,2	x	-13,8	-14,1	x	-23,5	22.25
.	22.31
-3,5	-6,5	11,9	-10,5	8,4	11,5	-10,4	8,0	22
-6,3	-7,9	3,4	-7,2	1,7	3,2	-7,3	1,4	DE
.	23.20
.	23
.	DF
.	24.11
.	24.12
.	24.13
.	24.14
.	24.15
-2,7	-2,9	-2,0	.	-2,1	-0,7	.	-0,9	24.16
.	24.20
-18,6	-18,6	-8,8	-22,1	-8,8	-9,0	-22,7	-9,0	24.30
.	24.41
.	24.42
2,2	-0,3	5,7	.	3,1	5,7	.	3,1	24.51
-8,5	-8,3	-3,7	.	-3,5	-3,2	.	-3,0	24.52
.	24.61
.	24.62
.	24.63
.	24.65
-7,2	-9,0	-6,0	.	-7,9	-5,8	.	-7,7	24.66
.	24.70
-5,8	-7,2	-3,3	-3,4	-4,7	-2,0	-3,0	-3,5	24
-5,8	-7,2	-3,3	-3,4	-4,7	-2,0	-3,0	-3,5	DG
.	25.11
.	25.12
-1,5	-0,9	-40,7	.	-40,3	-0,4	.	0,2	25.13
-3,2	-4,8	0,5	0,1	-1,2	1,0	1,3	-0,7	25.21
-6,1	-7,4	1,5	.	0,1	1,9	.	0,4	25.22
-1,1	-2,5	1,1	1,6	-0,4	0,9	-2,0	-0,6	25.23
-4,1	-4,8	-4,6	-2,9	-5,4	-5,4	-4,6	-6,1	25.24
-4,5	-5,6	-2,7	-2,1	-3,8	-0,6	-0,1	-1,8	25
-4,5	-5,6	-2,7	-2,1	-3,8	-0,6	-0,1	-1,8	DH
.	26.11
-2,8	-4,0	-4,3	-2,8	-5,5	-3,6	-2,7	-4,8	26.12
-0,2	-1,8	-16,6	-10,0	-18,0	-16,6	-10,0	-17,9	26.13

2. Ergebnisse der Betriebe nach Wirtschaftszweigen

Noch: 2.2. Betriebe, Personen, Arbeitsstunden, bezahlte Entgelte und Umsatz
– Veränderung zum Vormonat (in Prozent)

WZ 2003	Wirtschaftszweig Hauptgruppe	Betriebe	Tätige Personen	Geleistete Arbeitsstunden	
				insgesamt	je tätiger Person
26.14	H. v. Glasfasern u. Waren daraus	-	1,1	-3,4	-4,4
26.15	H. Veredl., Bearb. v. sonst. Glas einschl. techn. Glaswaren	-	.	.	.
26.21	H. v. keramischen Haushaltswaren u. Ziergegenständen	-	.	.	.
26.22	H. v. Sanitärkeramik	-	.	.	.
26.25	H. v. keramischen Erzeugnissen, a. n. g.	-	.	.	.
26.26	H. v. feuerfesten keramischen Werkstoffen u. Waren	-	1,7	3,5	1,8
26.30	H. v. keramischen Wand- u. Bodenfliesen u. -platten	-	.	.	.
26.40	H. v. Ziegeln u. sonst. Baukeramik	-	-	-2,5	-2,5
26.61	H. v. Erzeugn. a. Beton, Zement u. Kalksandstein f. d. Bau	-	0,3	-3,6	-3,9
26.62	H. v. Gipserzeugnissen f. d. Bau	-	.	.	.
26.63	H. v. Frischbeton (Transportbeton)	-	0,2	-5,5	-5,7
26.64	H. v. Mörtel u. anderem Beton (Trockenbeton)	-	-0,2	-6,3	-6,1
26.65	H. v. Faserzementwaren	-	.	.	.
26.66	H. v. Erzeugnissen a. Beton, Zement u. Gips, a. n. g.	-	.	.	.
26.70	Be- u. Verarbeitung v. Natur- u. Naturwerksteinen, a. n. g.	-	.	.	.
26.81	H. v. Mühl-, Mahl-, Schleif-, Wetz-, Poliersteinen, Schleifstoffen	-	.	.	.
26.82	H. v. sonst. Erzeugn. a. nicht metallischen Mineralien, a. n. g.	-	.	.	.
26	Glasgewerbe, H. v. Keramik, Verarb. v. Steinen u. Erden	-	0,5	-3,5	-4,0
DI	Glasgewerbe, H. v. Keramik, Verarb. v. Steinen u. Erden	-	0,5	-3,5	-4,0
27.10	Erzeugung v. Roheisen, Stahl u. Ferrolegierungen	-	1,8	-0,4	-2,1
27.21	H. v. Rohren, Rohrform-, Rohrverschlussstücken a. Gusseisen	-	.	.	.
27.22	H. v. Stahlrohren, Rohrformstücken usw. a. Stahl	-	.	.	.
27.31	H. v. Blankstahl	-	.	.	.
27.32	H. v. Kaltband mit einer Breite v. weniger als 600 mm	-	.	.	.
27.33	H. v. Kaltprofilen	-	.	.	.
27.41	Erzeugung u. erste Bearbeitung v. Edelmetallen	-	.	.	.
27.42	Erzeugung u. erste Bearbeitung v. Aluminium	-	-0,7	-2,6	-2,0
27.43	Erzeugung u. erste Bearbeitung v. Blei, Zink u. Zinn	-	0,7	-2,6	-3,2
27.44	Erzeugung u. erste Bearbeitung v. Kupfer	-	.	.	.
27.45	Erzeugung u. erste Bearbeitung v. sonst. NE-Metallen	-	.	.	.
27.51	Eisengießereien	-	0,6	-5,3	-5,8
27.52	Stahlgießereien	-	.	.	.
27.53	Leichtmetallgießereien	-	0,7	-2,9	-3,6
27.54	Buntmetallgießereien	-	.	.	.
27	Metallerzeugung u. -bearbeitung	-	0,7	-3,3	-4,0
28.11	H. v. Metallkonstruktionen	-	1,1	0,4	-0,7
28.12	H. v. Ausbauelementen a. Metall	-7,7	0,8	1,1	0,3
28.21	H. v. Metallbehältern m. Fassungsvermögen v. mehr a. 300 l	-	1,0	-3,3	-4,2
28.22	H. v. Heizkörpern u. -kesseln f. Zentralheizungen	-	2,0	-1,3	-3,3
28.30	H. v. Dampfkesseln (oh. Zentralheizungskessel)	-	1,6	-	-1,6
28.40	H. v. Schmiede-, Press-, Zieh- u. Stanzteilen usw.	-	0,0	-2,9	-2,9
28.51	Oberflächenveredlung u. Wärmebehandlung	1,6	3,9	0,4	-3,3
28.52	Mechanik, a. n. g.	1,1	0,8	-3,3	-4,1
28.62	H. v. Werkzeugen	-	-0,9	-4,6	-3,7
28.63	H. v. Schlössern u. Beschlägen a. unedl. Metallen	-	1,8	1,7	-0,1
28.71	H. v. Metallbehältern m. Fassungsverm. v. 300 l oder weniger	-	.	.	.
28.72	H. v. Verpackungen u. Verschlüssen a. Eisen, Stahl, NE-Metall	-	.	.	.
28.73	H. v. Drahtwaren	-	2,4	-4,5	-6,8

Monat Juli 2006

Bezahlte Entgelte		Gesamtumsatz			Umsatz aus eigenen Erzeugnissen			WZ 2003
insgesamt	je tätiger Person	insgesamt	darunter Ausland	je tätiger Person	zusammen	darunter Ausland	je tätiger Person	
-9,8	-10,7	-11,1	.	-12,1	-9,9	.	-10,9	26.14
.	26.15
.	26.21
.	26.22
.	26.25
3,0	1,3	7,5	-6,0	5,7	5,1	-6,0	3,4	26.26
.	26.30
-13,4	-13,4	-43,2	-22,2	-43,2	-40,4	-20,2	-40,4	26.40
0,2	-0,2	-1,3	126,8	-1,7	-2,3	130,3	-2,7	26.61
.	26.62
-1,0	-1,2	-4,4	.	-4,6	-4,9	.	-5,1	26.63
-9,9	-9,7	-32,0	.	-31,8	-28,7	.	-28,5	26.64
.	26.65
.	26.66
.	26.70
.	26.81
.	26.82
-5,6	-6,1	-12,3	-7,1	-12,8	-11,0	-6,1	-11,4	26
-5,6	-6,1	-12,3	-7,1	-12,8	-11,0	-6,1	-11,4	DI
-20,7	-22,1	5,7	-5,8	3,8	5,7	-5,8	3,8	27.10
.	27.21
.	27.22
.	27.31
.	27.32
.	27.33
.	27.41
2,2	2,9	27.42
-11,0	-11,6	-23,1	.	-23,6	-24,7	.	-25,2	27.43
.	27.44
.	27.45
-9,0	-9,5	-11,2	-20,8	-11,8	-10,8	-20,8	-11,3	27.51
.	27.52
-12,6	-13,3	-5,1	-5,3	-5,7	-13,2	-25,7	-13,8	27.53
.	27.54
-10,8	-11,4	-1,2	-13,8	-1,9	-1,6	-14,8	-2,3	27
-0,8	-1,9	-13,0	.	-14,0	-14,5	.	-15,4	28.11
-0,1	-0,9	-25,7	.	-26,3	-26,2	.	-26,7	28.12
-9,2	-10,1	28.21
14,2	12,0	28.22
-7,1	-8,6	0,9	121,9	-0,7	1,6	121,6	0,0	28.30
-9,4	-9,4	-10,0	-9,2	-10,0	-10,0	-9,3	-10,0	28.40
-3,4	-7,0	-1,1	16,8	-4,8	-1,7	16,8	-5,4	28.51
-4,7	-5,5	-1,1	-2,3	-1,9	-0,4	-10,8	-1,2	28.52
-2,9	-2,1	43,8	.	45,0	44,0	.	45,2	28.62
-7,3	-9,0	-9,3	.	-10,9	-10,1	.	-11,8	28.63
.	28.71
.	28.72
-16,1	-18,1	3,2	.	0,8	4,1	.	1,6	28.73

2. Ergebnisse der Betriebe nach Wirtschaftszweigen

Noch: 2.2. Betriebe, Personen, Arbeitsstunden, bezahlte Entgelte und Umsatz
– Veränderung zum Vormonat (in Prozent)

WZ 2003	Wirtschaftszweig Hauptgruppe	Betriebe	Tätige Personen	Geleistete Arbeitsstunden	
				insgesamt	je tätiger Person
28.74	H. v. Schrauben, Nieten, Ketten u. Federn	-	0,8	-6,5	-7,2
28.75	H. v. sonst. Metallwaren, a. n. g.	-	1,5	0,5	-1,0
28	H. v. Metallerzeugnissen	0,2	1,2	-1,5	-2,6
DJ	Metallerzeugung u. -bearbeitung, H. v. Metallerzeugnissen	0,2	1,0	-1,9	-2,9
29.11	H. v. Verbrennungsmotoren, Turbinen (oh. f. Luft-, Straßenfzg.)	100,0	.	.	.
29.12	H. v. Pumpen u. Kompressoren	-	0,3	2,2	1,9
29.13	H. v. Armaturen	-	.	.	.
29.14	H. v. Lagern, Getrieben, Zahnrädern u. Antriebselementen	-	0,8	-0,7	-1,5
29.21	H. v. Öfen u. Brennern	10,0	2,8	-1,5	-4,2
29.22	H. v. Hebezeugen u. Fördermitteln	-	-0,2	-	0,2
29.23	H. v. kälte- u. lufttechn. Erzeugnissen, nicht f. d. Haushalt	-	0,6	-2,9	-3,5
29.24	H. v. sonst. nicht wirtschaftszweigspez. Maschinen, a. n. g.	2,6	1,0	-1,7	-2,7
29.31	H. v. land- u. forstwirtschaftlichen Zugmaschinen	-	.	.	.
29.32	H. v. sonst. land- u. forstwirtschaftlichen Maschinen	-	.	.	.
29.41	H. v. handgeführten kraftbetriebenen Werkzeugen	-	3,1	-5,6	-8,5
29.42	H. v. Werkzeugmaschinen f. d. Metallbearbeitung	5,1	1,9	-1,5	-3,3
29.43	H. v. Werkzeugmaschinen, a. n. g.	-	0,5	-3,3	-3,8
29.51	H. v. Masch. f. d. Metallerzeugung, v. Walzwerkseinricht. usw.	-	.	.	.
29.52	H. v. Bergwerks-, Bau- u. Baustoffmaschinen	-	0,6	-0,9	-1,5
29.53	H. v. Masch. f. d. Ernährungsgewerbe u. d. Tabakverarbeitung	-	0,6	-2,2	-2,7
29.54	H. v. Masch. f. d. Textil-, Bekleidungs- u. Ledergewerbe	-	0,4	0,6	0,2
29.55	H. v. Masch. f. d. Papiergewerbe	-	.	.	.
29.56	H. v. Masch. f. bestimmte Wirtschaftszweige, a. n. g.	-	0,4	-1,4	-1,8
29.71	H. v. elektrischen Haushaltsgeräten	-	-1,1	-18,6	-17,7
29.72	H. v. nichtelektr. Heiz-, Koch-, Heißwasser-, Heißluftger. a. n. g.	-	4,1	-1,3	-5,2
29	Maschinenbau	1,1	0,8	-1,4	-2,1
DK	Maschinenbau	1,1	0,8	-1,4	-2,1
30.02	H. v. Datenverarbeitungsgeräten u. -einrichtungen	-	-	-0,9	-0,9
30	H. v. Büromaschinen, DV-Geräten u. -Einrichtungen	-	-	-0,9	-0,9
31.10	H. v. Elektromotoren, Generatoren u. Transformatoren	-	1,9	0,8	-1,1
31.20	H. v. Elektrizitätsverteilungs- u. -schalteinrichtungen	-1,7	-0,6	-2,7	-2,1
31.30	H. v. isolierten Elektrokabeln, -leitungen u. -drähten	-	.	.	.
31.40	H. v. Akkumulatoren u. Batterien	-	.	.	.
31.50	H. v. elektrischen Lampen u. Leuchten	-	-0,4	-5,2	-4,9
31.61	H. v. elektr. Ausrüstungen f. Motoren u. Fahrzeuge, a. n. g.	-	2,1	-10,0	-11,9
31.62	H. v. sonst. elektrischen Ausrüstungen, a. n. g.	-	0,1	-	-0,1
31	H. v. Geräten der Elektrizitätserzeugung, -verteilung u. Ä.	-0,7	0,2	-2,4	-2,7
32.10	H. v. elektronischen Bauelementen	-	0,0	-1,4	-1,4
32.20	H. v. Geräten u. Einrichtungen d. Telekommunikationstechnik	-	-0,6	-0,5	0,1
32.30	H. v. Rundfunkgeräten sowie phono- u. videotecn. Geräten	-	1,0	-8,2	-9,2
32	Rundfunk- u. Nachrichtentechnik	-	-0,1	-1,5	-1,4
33.10	H. v. medizinischen Geräten u. orthopädischen Erzeugnissen	-	0,2	-2,2	-2,5
33.20	H. v. Mess-, Kontroll-, Navigations- u. ä. Instrumenten usw.	-	1,0	-5,0	-5,9
33.30	H. v. industriellen Prozesssteuerungseinrichtungen	-	-1,4	-1,8	-0,3

Monat Juli 2006

Bezahlte Entgelte		Gesamtumsatz			Umsatz aus eigenen Erzeugnissen			WZ 2003
insgesamt	je tätiger Person	insgesamt	darunter Ausland	je tätiger Person	zusammen	darunter Ausland	je tätiger Person	
-15,9	-16,5	-12,0	-15,6	-12,7	-12,4	-16,0	-13,1	28.74
-2,9	-4,4	-0,2	-6,5	-1,7	0,2	-6,5	-1,3	28.75
-5,0	-6,1	-4,7	-2,6	-5,8	-5,1	-3,3	-6,2	28
-6,7	-7,6	-3,2	-9,0	-4,2	-3,5	-10,0	-4,5	DJ
.	29.11
-16,1	-16,4	-4,9	-11,9	-5,1	-4,6	-11,6	-4,9	29.12
.	29.13
3,0	2,2	-2,0	-6,4	-2,8	-1,9	-6,4	-2,7	29.14
-7,2	-9,7	-13,8	.	-16,2	-16,1	.	-18,4	29.21
-11,6	-11,5	-9,9	.	-9,7	-9,4	.	-9,2	29.22
-6,6	-7,2	-8,5	-30,7	-9,0	-9,4	-32,7	-9,9	29.23
-6,1	-7,0	-1,5	-21,3	-2,5	-1,7	-21,7	-2,6	29.24
.	29.31
.	29.32
-26,0	-28,3	29.41
-9,6	-11,3	8,9	-26,6	6,9	8,3	-29,6	6,3	29.42
-13,7	-14,1	29.43
.	29.51
3,6	3,0	10,4	.	9,8	11,6	.	11,0	29.52
-9,5	-10,1	-15,8	-48,5	-16,3	-14,7	-48,5	-15,2	29.53
7,8	7,4	-32,4	-46,3	-32,7	-33,2	-47,0	-33,5	29.54
.	29.55
-18,0	-18,4	8,2	8,4	7,7	6,9	8,3	6,4	29.56
-0,4	0,6	-5,6	.	-4,6	-4,7	.	-3,6	29.71
-0,7	-4,6	8,8	.	4,5	8,7	.	4,4	29.72
-11,0	-11,7	0,0	-13,6	-0,8	-0,6	-14,3	-1,4	29
-11,0	-11,7	0,0	-13,6	-0,8	-0,6	-14,3	-1,4	DK
-20,7	-20,7	6,5	.	6,5	16,3	.	16,3	30.02
-20,7	-20,7	6,5	.	6,5	16,3	.	16,3	30
0,3	-1,6	-8,5	-7,7	-10,2	-8,6	-8,0	-10,3	31.10
-2,0	-1,4	-8,0	-25,9	-7,4	-8,1	-25,9	-7,5	31.20
.	31.30
.	31.40
-22,7	-22,4	0,9	1,9	1,3	-1,8	-7,3	-1,5	31.50
-12,9	-14,7	-8,5	.	-10,4	-8,5	.	-10,4	31.61
-7,7	-7,8	10,0	.	9,9	15,5	.	15,3	31.62
-5,8	-6,0	-6,7	-13,9	-6,9	-6,5	-14,6	-6,7	31
-14,1	-14,1	-10,9	-8,9	-10,9	-8,7	-9,0	-8,8	32.10
-7,2	-6,7	-20,4	-50,6	-19,9	-20,7	-56,1	-20,2	32.20
-9,1	-10,0	-10,0	.	-10,9	-11,6	.	-12,5	32.30
-12,7	-12,7	-12,4	.	-12,3	-10,9	.	-10,8	32
-9,4	-9,6	-0,7	16,1	-0,9	3,3	27,1	3,0	33.10
-8,6	-9,5	-12,2	-20,8	-13,1	-12,4	-21,0	-13,3	33.20
-0,9	0,6	-26,2	.	-25,2	-24,6	.	-23,5	33.30

2. Ergebnisse der Betriebe nach Wirtschaftszweigen

Noch: 2.2. Betriebe, Personen, Arbeitsstunden, bezahlte Entgelte und Umsatz
– Veränderung zum Vormonat (in Prozent)

WZ 2003	Wirtschaftszweig Hauptgruppe	Betriebe	Tätige Personen	Geleistete Arbeitsstunden	
				insgesamt	je tätiger Person
33.40	H. v. optischen u. fotografischen Geräten	-	.	.	.
33.50	H. v. Uhren	-	.	.	.
33	Medizin-, Mess-, Steuer-, Regelungstechnik, Optik, H. v. Uhren	-	0,5	-3,7	-4,2
DL	H. v. Büromaschinen; Elektrotechnik, Feinmechanik, Optik	-0,3	0,1	-2,2	-2,4
34.10	H. v. Kraftwagen u. Kraftwagenmotoren	-	-0,1	-18,8	-18,7
34.20	H. v. Karosserien, Aufbauten u. Anhängern	-3,2	0,6	-5,7	-6,2
34.30	H. v. Teilen u. Zubehör f. Kraftwagen u. Kraftwagenmotoren	-	0,3	-4,7	-5,1
34	H. v. Kraftwagen u. Kraftwagenteilen	-1,0	0,2	-11,0	-11,1
35.11	Schiffbau (oh. Boots- u. Yachtbau)	-	.	.	.
35.12	Boots- u. Yachtbau	-	.	.	.
35.20	Bahnindustrie	-	-0,2	-16,6	-16,4
35.30	Luft- u. Raumfahrzeugbau	-	.	.	.
35.41	H. v. Krafträdern	-	.	.	.
35.42	H. v. Fahrrädern	-	-	-6,8	-6,8
35.43	H. v. Behindertenfahrzeugen	-	.	.	.
35	Sonstiger Fahrzeugbau	-	0,3	-10,3	-10,5
DM	Fahrzeugbau	-0,8	0,2	-10,9	-11,0
36.11	H. v. Sitzmöbeln	-	0,7	-5,4	-6,1
36.12	H. v. Büro- u. Ladenmöbeln	-	2,2	-0,8	-2,9
36.13	H. v. Küchenmöbeln	-	-1,9	-3,8	-2,0
36.14	H. v. sonst. Möbeln	-	1,0	-6,8	-7,7
36.15	H. v. Matratzen	-	1,4	3,4	2,0
36.30	H. v. Musikinstrumenten	-	-0,3	-12,6	-12,3
36.40	H. v. Sportgeräten	-	.	.	.
36.50	H. v. Spielwaren	-	.	.	.
36.62	H. v. Besen u. Bürsten	-	-	-5,2	-5,2
36.63	H. v. Erzeugnissen, a. n. g.	-	0,7	-2,2	-2,9
36	H. v. Möbeln, Schmuck, Musikinstr., Sportgeräten, Spielw.	-	0,6	-5,1	-5,7
37.10	Recycling v. metallischen Altmaterialien u. Reststoffen	-	-0,3	-2,0	-1,7
37.20	Recycling v. nicht metallischen Altmaterialien u. Reststoffen	-	2,6	-1,0	-3,5
37	Recycling	-	1,6	-0,6	-2,2
DN	H. v. Möbeln, Schmuck, Musikinstr., Sportg., Spielw.; Recycl.	-	0,7	-4,5	-5,2
D	Verarbeitendes Gewerbe	-	0,6	-3,4	-4,0
Hauptgruppen:					
A+EN	Vorleistungsgüterproduzenten und Energie	0,1	0,6	-2,9	-3,6
B	Investitionsgüterproduzenten	0,3	0,6	-4,3	-4,9
GG	Gebrauchsgüterproduzenten	-	0,8	-6,3	-7,1
VG	Verbrauchsgüterproduzenten	-0,7	0,4	-2,4	-2,7
	Insgesamt	-	0,6	-3,5	-4,0

Monat Juli 2006

Bezahlte Entgelte		Gesamtumsatz			Umsatz aus eigenen Erzeugnissen			WZ 2003
insgesamt	je tätiger Person	insgesamt	darunter Ausland	je tätiger Person	zusammen	darunter Ausland	je tätiger Person	
.	33.40
.	33.50
-8,0	-8,5	-11,7	-19,8	-12,1	-10,9	-19,5	-11,3	33
-9,9	-10,1	-10,4	-12,3	-10,6	-9,3	-12,5	-9,5	DL
-9,8	-9,7	-24,4	-18,9	-24,3	-24,3	-18,9	-24,2	34.10
-4,8	-5,3	-5,3	-30,0	-5,8	-5,4	-27,8	-6,0	34.20
-5,8	-6,1	-20,5	-15,7	-20,7	-20,6	-15,7	-20,9	34.30
-8,1	-8,3	-22,6	-18,5	-22,7	-22,6	-18,5	-22,7	34
.	35.11
.	35.12
-15,0	-14,8	-51,6	.	-51,5	-52,8	.	-52,7	35.20
.	35.30
.	35.41
-1,1	-1,1	35.42
.	35.43
-11,7	-11,9	-51,2	-70,5	-51,4	-52,3	-70,6	-52,4	35
-8,8	-9,0	-25,2	-22,4	-25,3	-25,3	-22,5	-25,5	DM
14,2	13,4	-38,6	-42,3	-39,0	-38,6	-42,3	-39,0	36.11
0,2	-2,0	-12,6	19,3	-14,5	-12,1	20,3	-14,0	36.12
1,8	3,7	36.13
-6,2	-7,2	-11,7	11,4	-12,6	-12,6	10,2	-13,5	36.14
-5,7	-7,0	36.15
-0,4	-0,1	-10,1	-19,6	-9,8	-7,2	-15,9	-6,9	36.30
.	36.40
.	36.50
-2,2	-2,2	-16,5	.	-16,5	-10,1	.	-10,1	36.62
3,3	2,6	-8,1	.	-8,8	-8,2	.	-8,8	36.63
0,9	0,3	-22,5	-10,0	-23,0	-22,6	-9,2	-23,1	36
-13,5	-13,3	-1,6	.	-1,3	-1,2	.	-0,9	37.10
-0,9	-3,5	-8,2	.	-10,5	-8,2	.	-10,5	37.20
-5,6	-7,1	-4,7	0,7	-6,2	-4,2	1,2	-5,7	37
0,1	-0,7	-19,5	-8,6	-20,0	-19,6	-7,9	-20,2	DN
-7,8	-8,4	-10,1	-14,4	-10,6	-10,0	-14,8	-10,6	D
-6,9	-7,5	-5,3	-8,7	-5,9	-4,7	-9,2	-5,3	A+EN
-8,9	-9,4	-17,0	-19,7	-17,5	-17,4	-20,1	-17,8	B
-1,0	-1,8	-19,6	-14,0	-20,3	-20,3	-13,5	-20,9	GG
-4,3	-4,7	0,5	7,0	0,2	2,1	12,5	1,7	VG
-7,2	-7,7	-9,7	-14,4	-10,3	-9,7	-14,7	-10,2	

2. Ergebnisse der Betriebe nach Wirtschaftszweigen

2.3. Betriebe, Personen, Arbeitsstunden, bezahlte Entgelte und Umsatz – Veränderung zum Vorjahresmonat (in Prozent)

WZ 2003	Wirtschaftszweig Hauptgruppe	Betriebe	Tätige Personen	Geleistete Arbeitsstunden	
				insgesamt	je tätiger Person
10.20	Braunkohlenbergbau u. -veredlung	-	.	.	.
10	Kohlenbergbau, Torfgewinnung	-	.	.	.
CA	Kohlenbergbau, Torfgewinnung, Gew. v. Erdöl, Erdgas usw.	-	.	.	.
14.11	Gew. v. Naturwerksteinen u. Natursteinen, a. n. g.	-2,4	-3,5	-	3,6
14.12	Gew. v. Kalk- u. Gipsstein sowie Anhydrit, Dolomit u. Kreide	-	-9,5	-5,9	4,0
14.21	Gew. v. Kies u. Sand	3,1	-4,9	-2,8	2,2
14.22	Gew. v. Ton u. Kaolin	-	-3,7	-	3,8
14.30	Gew. v. Mineralien f. d. H. v. chemischen Erzeugnissen	16,7	.	.	.
14	Gew. v. Steinen u. Erden, sonst. Bergbau	1,2	.	.	.
CB	Erzbergbau, Gew. v. Steinen u. Erden, sonst. Bergbau	1,2	.	.	.
C	Bergbau u. Gewinnung v. Steinen u. Erden	1,1	-1,0	-	1,0
15.11	Schlachten (oh. Schlachten v. Geflügel)	-20,0	.	.	.
15.12	Schlachten v. Geflügel	-	.	.	.
15.13	Fleischverarbeitung	-	-1,6	0,9	2,5
15.20	Fischverarbeitung	-	18,2	36,4	15,4
15.31	Kartoffelverarbeitung	-	.	.	.
15.32	H. v. Frucht- u. Gemüsesäften	-	.	.	.
15.33	Obst- u. Gemüseverarbeitung, a. n. g.	-17,6	-1,1	1,4	2,5
15.41	H. v. rohen Ölen u. Fetten	-	.	.	.
15.43	H. v. Margarine u. ä. Nahrungsfetten	-	.	.	.
15.51	Milchverarbeitung	7,7	9,2	10,3	1,0
15.61	Mahl- u. Schälsmühlen	-20,0	-42,5	-45,7	-5,5
15.71	H. v. Futtermitteln für Nutztiere	-16,7	.	.	.
15.72	H. v. Futtermitteln für sonst. Tiere	-	.	.	.
15.81	H. v. Backwaren (oh. Dauerbackwaren)	-2,0	0,6	1,1	0,4
15.82	H. v. Dauerbackwaren	-	21,6	23,7	1,8
15.84	H. v. Süßwaren (oh. Dauerbackwaren)	-12,5	4,5	3,4	-1,1
15.85	H. v. Teigwaren	-	.	.	.
15.86	Verarb. v. Kaffee u. Tee, H. v. Kaffee-Ersatz	-	.	.	.
15.87	H. v. Würzmitteln u. Soßen	-	.	.	.
15.89	H. v. sonst. Nahrungsmitteln (oh. Getränke)	14,3	6,3	11,8	5,1
15.91	H. v. Spirituosen	14,3	10,8	8,0	-2,6
15.93	H. v. Traubenwein	-	.	.	.
15.96	H. v. Bier	5,9	-1,7	-0,9	0,8
15.97	H. v. Malz	-	.	.	.
15.98	Gew. natürl. Mineralwässer, H. v. Erfrischungsgetränken	-20,0	-14,4	1,3	18,3
15	Ernährungsgewerbe	-2,5	.	.	.
16.00	Tabakverarbeitung	-	.	.	.
16	Tabakverarbeitung	-	.	.	.
DA	Ernährungsgewerbe u. Tabakverarbeitung	-2,5	-0,2	1,0	1,1
17.11	Baumwollaufbereitung u. -spinnerei	-	.	.	.
17.13	Wollaufbereitung u. Kammgarnspinnerei	-	.	.	.
17.15	Zwirnen, Textur. v. Filamentgarnen, Seidenaufber., -spinnerei	x	x	x	x

Monat Juli 2006

Bezahlte Entgelte		Gesamtumsatz			Umsatz aus eigenen Erzeugnissen			WZ 2003
insgesamt	je tätiger Person	insgesamt	darunter Ausland	je tätiger Person	zusammen	darunter Ausland	je tätiger Person	
.	10.20
.	10
.	CA
0,6	4,2	22,5	.	26,9	31,1	.	35,8	14.11
-3,0	7,2	13,1	.	25,0	12,1	.	23,9	14.12
-3,0	2,0	21,8	x	28,1	34,7	x	41,6	14.21
-3,2	0,5	3,7	51,4	7,7	4,0	51,4	8,0	14.22
.	14.30
.	14
.	CB
30,1	31,4	19,4	55,1	20,6	23,8	55,1	25,1	C
.	15.11
.	15.12
2,4	4,0	-1,6	.	0,0	-0,2	.	1,4	15.13
6,6	-9,8	40,5	x	18,9	40,5	x	18,9	15.20
.	15.31
.	15.32
-2,0	-0,9	-6,6	.	-5,5	1,5	.	2,6	15.33
.	15.41
.	15.43
12,7	3,1	5,6	39,7	-3,3	4,6	23,4	-4,2	15.51
-38,0	7,9	-24,8	x	30,9	-26,1	x	28,5	15.61
.	15.71
.	15.72
0,2	-0,4	-2,8	.	-3,4	-4,8	.	-5,4	15.81
31,9	8,5	44,5	.	18,8	51,0	.	24,2	15.82
7,5	2,9	-12,2	.	-15,9	-12,1	.	-15,8	15.84
.	15.85
.	15.86
.	15.87
8,4	1,9	15.89
18,3	6,7	15.91
.	15.93
3,8	5,6	9,9	.	11,8	17,6	.	19,6	15.96
.	15.97
-15,9	-1,7	41,1	x	64,8	39,3	x	62,7	15.98
.	15
.	16.00
.	16
1,3	1,5	1,7	36,5	1,9	2,6	36,4	2,7	DA
.	17.11
.	17.13
x	x	x	x	x	x	x	x	17.15

2. Ergebnisse der Betriebe nach Wirtschaftszweigen

Noch: 2.3. Betriebe, Personen, Arbeitsstunden, bezahlte Entgelte und Umsatz
– Veränderung zum Vorjahresmonat (in Prozent)

WZ 2003	Wirtschaftszweig Hauptgruppe	Betriebe	Tätige Personen	Geleistete Arbeitsstunden	
				insgesamt	je tätiger Person
17.16	H. v. Nähgarn	-	.	.	.
17.21	Baumwollweberei	-	-7,7	-14,4	-7,2
17.23	Kammgarnweberei	-	.	.	.
17.24	Seiden- u. Filamentgarnweberei	25,0	30,2	17,2	-9,9
17.25	Sonst. Weberei	-	.	.	.
17.30	Textilveredlung	5,9	3,0	7,9	4,7
17.40	H. v. konfektionierten Textilwaren (oh. Bekleidung)	-5,7	-2,2	3,0	5,4
17.51	H. v. Teppichen	-	.	.	.
17.52	H. v. Seilerwaren	-50,0	.	.	.
17.53	H. v. Vliesstoff u. Erzeugnissen daraus (oh. Bekleidung)	-	-10,7	-3,4	8,1
17.54	Textilgewerbe, a. n. g.	-12,9	-5,9	-3,3	2,7
17.60	H. v. gewirktem u. gestricktem Stoff	-16,7	-14,7	-12,5	2,5
17.71	H. v. Strumpfwaren	-14,3	.	.	.
17	Textilgewerbe	-5,6	-6,4	-4,4	2,2
18.21	H. v. Arbeits- u. Berufsbekleidung	-	.	.	.
18.22	H. v. Oberbekleidung (oh. Arbeits- u. Berufsbekleidung)	16,7	3,2	6,3	2,9
18.23	H. v. Wäsche	-21,1	-19,9	-14,9	6,2
18.24	H. v. sonst. Bekleidung u. Bekleidungszubehör	-25,0	.	.	.
18	Bekleidungsgewerbe	-11,1	-9,8	-6,6	3,6
DB	Textil- u. Bekleidungsgewerbe	-6,7	-6,9	-4,7	2,3
19.10	H. v. Leder u. Lederfaserstoff	-	.	.	.
19.20	Lederverarbeitung (oh. H. v. Lederbekleidung u. Schuhen)	-50,0	.	.	.
19.30	H. v. Schuhen	-14,3	-3,1	-1,2	2,0
19	Ledergewerbe	-18,2	.	.	.
DC	Ledergewerbe	-18,2	.	.	.
20.10	Säge-, Hobel- u. Holzimprägnierwerke	-5,9	4,4	5,3	0,9
20.20	H. v. Furnier-, Sperrholz-, Holzfaser- u. Holzspanplatten	-33,3	.	.	.
20.30	H. v. Konstruktions-, Fertigbaut-, Ausbauelem-, Fertigt. a. Holz	-5,6	-6,4	-2,2	4,5
20.40	H. v. Verpackungsm-, Lagerbehältern, Ladungsträgern a. Holz	14,3	.	.	.
20.51	H. v. Holzwaren, a. n. g. (oh. H. v. Möbeln)	-5,0	-0,3	5,7	6,0
20	Holzgewerbe (oh. H. v. Möbeln)	-4,8	-0,1	3,9	4,0
DD	Holzgewerbe (oh. H. v. Möbeln)	-4,8	-0,1	3,9	4,0
21.12	H. v. Papier, Karton u. Pappe	-9,1	2,4	3,0	0,5
21.21	H. v. Wellpapier, -pappe u. Verpackungsmitteln a. Papier usw.	-3,8	2,6	5,9	3,2
21.22	H. v. Haushalts-, Hygiene-, Toilettenartikeln a. Zellstoff usw.	-	.	.	.
21.23	H. v. Schreibwaren u. Bürobedarf a. Papier, Karton u. Pappe	-	1,4	6,7	5,1
21.24	H. v. Tapeten	-50,0	.	.	.
21.25	H. v. sonst. Waren a. Papier, Karton u. Pappe	16,7	7,2	8,9	1,6
21	Papiergewerbe	-4,5	1,4	3,3	1,9
22.11	Verlegen v. Büchern	14,3	30,4	26,9	-2,6
22.12	Verlegen v. Zeitungen	13,3	-5,4	-10,3	-5,1
22.13	Verlegen v. Zeitschriften	-	.	.	.
22.15	Sonst. Verlagsgewerbe	-	.	.	.

Monat Juli 2006

Bezahlte Entgelte		Gesamtumsatz			Umsatz aus eigenen Erzeugnissen			WZ 2003
insgesamt	je tätiger Person	insgesamt	darunter Ausland	je tätiger Person	zusammen	darunter Ausland	je tätiger Person	
.	17.16
-4,3	3,7	9,1	32,2	18,2	12,7	42,0	22,2	17.21
.	17.23
24,3	-4,5	17.24
.	17.25
2,7	-0,3	50,4	227,2	46,0	38,6	242,5	34,5	17.30
2,6	4,9	22,3	32,7	25,1	24,6	28,8	27,4	17.40
.	17.51
.	17.52
-22,1	-12,8	6,2	.	18,8	6,2	.	18,8	17.53
-1,9	4,2	2,8	17,3	9,2	3,8	17,2	10,3	17.54
-9,3	6,3	17.60
.	17.71
-6,0	0,5	7,7	20,9	15,0	7,5	22,4	14,9	17
.	18.21
4,7	1,4	18.22
-18,4	1,9	-15,6	-47,2	5,4	-15,9	-46,5	5,0	18.23
.	18.24
-6,5	3,6	-5,8	-23,7	4,4	-7,3	-26,9	2,8	18
-6,0	0,9	5,3	13,9	13,1	4,9	14,6	12,7	DB
.	19.10
.	19.20
-1,7	1,5	19.30
.	19
.	DC
2,6	-1,7	32,1	.	26,5	33,3	.	27,7	20.10
.	20.20
-4,5	2,0	-5,4	.	1,1	-5,0	.	1,5	20.30
.	20.40
-2,9	-2,6	-6,4	35,2	-6,1	-6,0	35,3	-5,8	20.51
-2,1	-2,0	-4,0	.	-3,9	-2,7	.	-2,6	20
-2,1	-2,0	-4,0	.	-3,9	-2,7	.	-2,6	DD
4,4	1,9	4,6	-1,3	2,1	4,8	-1,5	2,2	21.12
-0,4	-3,0	11,2	25,9	8,4	11,3	25,1	8,4	21.21
.	21.22
5,9	4,3	14,9	.	13,3	16,0	.	14,3	21.23
.	21.24
2,3	-4,5	20,3	-19,8	12,2	19,8	-19,9	11,8	21.25
2,2	0,8	5,2	2,9	3,7	6,2	2,7	4,7	21
21,2	-7,0	22.11
-28,9	-24,8	3,7	.	9,7	4,1	.	10,1	22.12
.	22.13
.	22.15

2. Ergebnisse der Betriebe nach Wirtschaftszweigen

Noch: 2.3. Betriebe, Personen, Arbeitsstunden, bezahlte Entgelte und Umsatz
– Veränderung zum Vorjahresmonat (in Prozent)

WZ 2003	Wirtschaftszweig Hauptgruppe	Betriebe	Tätige Personen	Geleistete Arbeitsstunden	
				insgesamt	je tätiger Person
22.21	Drucken v. Zeitungen	-	.	.	.
22.22	Drucken anderer Druckerzeugnisse	2,0	8,5	6,6	-1,7
22.23	Druckweiterverarbeitung	-	.	.	.
22.24	Druck- u. Medieneinstufung	-25,0	.	.	.
22.25	Erbringung v. sonst. druckbezogenen Dienstleistungen	33,3	.	.	.
22.31	Vervielfältigung v. bespielten Tonträgern	-	.	.	.
22	Verlagsgew., Druckgew., Vervielf. bespielter Tonträger usw.	4,8	4,4	1,0	-3,2
DE	Papier-, Verlags- u. Druckgewerbe	0,7	3,1	2,0	-1,0
23.20	Mineralölverarbeitung	-	.	.	.
23	Kokerei, Mineralölverarb., H. u. Verarb. v. Spalt-, Brutstoffen	-	.	.	.
DF	Kokerei, Mineralölverarb., H. u. Verarb. v. Spalt-, Brutstoffen	-	.	.	.
24.11	H. v. Industriegasen	-	.	.	.
24.12	H. v. Farbstoffen u. Pigmenten	-	.	.	.
24.13	H. v. sonst. anorganischen Grundstoffen u. Chemikalien	-	.	.	.
24.14	H. v. sonst. organischen Grundstoffen u. Chemikalien	-	.	.	.
24.15	H. v. Düngemitteln u. Stickstoffverbindungen	-	.	.	.
24.16	H. v. Kunststoffen in Primärformen	-	-3,9	-3,2	0,7
24.20	H. v. Schädlingsbekämpfungsmitteln, Pflanzenschutzmitteln usw.	-	.	.	.
24.30	H. v. Anstrichmitteln, Druckfarben u. Kitt	10,0	6,0	7,8	1,7
24.41	H. v. pharmazeutischen Grundstoffen	-	.	.	.
24.42	H. v. pharmaz. Spezialitäten u. sonst. pharmaz. Erzeugnissen	-14,3	.	.	.
24.51	H. v. Seifen, Wasch-, Reinigungs- u. Poliermitteln	-	8,2	16,1	7,3
24.52	H. v. Duftstoffen u. Körperpflegemitteln	-	1,6	-1,4	-2,9
24.61	H. v. pyrotechnischen Erzeugnissen	33,3	.	.	.
24.62	H. v. Klebstoffen u. Gelatine	-33,3	.	.	.
24.63	H. v. ätherischen Ölen	-	.	.	.
24.65	H. v. unbespielten Ton-, Bild- u. Datenträgern	-	.	.	.
24.66	H. v. sonst. chemischen Erzeugnissen, a. n. g.	-	17,4	16,2	-1,0
24.70	H. v. Chemiefasern	-	.	.	.
24	H. v. chemischen Erzeugnissen	-1,2	1,3	1,4	0,2
DG	H. v. chemischen Erzeugnissen	-1,2	1,3	1,4	0,2
25.11	H. v. Bereifungen	-	.	.	.
25.12	Runderneuerung v. Bereifungen	-50,0	.	.	.
25.13	H. v. sonst. Gummiwaren	-8,3	-0,4	7,8	8,3
25.21	H. v. Platten, Folien, Schläuchen u. Profilen a. Kunststoffen	18,8	22,3	25,5	2,6
25.22	H. v. Verpackungsmitteln a. Kunststoffen	7,1	31,7	32,4	0,5
25.23	H. v. Baubedarfsartikeln a. Kunststoffen	-2,4	4,3	7,9	3,4
25.24	H. v. sonst. Kunststoffwaren	-5,1	2,7	1,8	-0,9
25	H. v. Gummi- u. Kunststoffwaren	-1,4	6,7	6,9	0,2
DH	H. v. Gummi- u. Kunststoffwaren	-1,4	6,7	6,9	0,2
26.11	H. v. Flachglas	-	.	.	.
26.12	Veredlung u. Bearbeitung v. Flachglas	-	6,9	8,3	1,2
26.13	H. v. Hohlglas	-	0,7	-1,1	-1,8

Monat Juli 2006

Bezahlte Entgelte		Gesamtumsatz			Umsatz aus eigenen Erzeugnissen			WZ 2003
insgesamt	je tätiger Person	insgesamt	darunter Ausland	je tätiger Person	zusammen	darunter Ausland	je tätiger Person	
.	22.21
8,4	-0,1	17,9	221,6	8,6	17,8	221,6	8,5	22.22
.	22.23
.	22.24
.	22.25
.	22.31
-10,6	-14,4	11,1	203,4	6,4	10,7	203,6	6,1	22
-5,9	-8,7	8,0	22,7	4,8	8,4	22,7	5,1	DE
.	23.20
.	23
.	DF
.	24.11
.	24.12
.	24.13
.	24.14
.	24.15
6,9	11,2	28,7	.	33,9	29,7	.	34,9	24.16
.	24.20
7,7	1,6	-2,3	-2,3	-7,9	-3,3	-2,4	-8,8	24.30
.	24.41
.	24.42
11,1	2,7	-7,7	.	-14,7	-7,7	.	-14,7	24.51
-4,9	-6,4	-7,3	.	-8,8	-4,8	.	-6,3	24.52
.	24.61
.	24.62
.	24.63
.	24.65
20,1	2,3	48,8	.	26,8	46,7	.	25,0	24.66
.	24.70
2,6	1,3	11,0	14,6	9,6	5,8	10,7	4,4	24
2,6	1,3	11,0	14,6	9,6	5,8	10,7	4,4	DG
.	25.11
.	25.12
10,0	10,4	17,8	.	18,2	22,0	.	22,5	25.13
17,3	-4,1	41,7	29,5	15,9	40,8	29,5	15,2	25.21
44,0	9,4	96,6	.	49,3	102,1	.	53,4	25.22
10,9	6,4	22,2	-11,2	17,1	22,7	-14,4	17,6	25.23
4,2	1,5	19,3	12,5	16,2	18,1	14,2	15,1	25.24
9,2	2,4	30,2	29,3	22,0	30,1	30,0	22,0	25
9,2	2,4	30,2	29,3	22,0	30,1	30,0	22,0	DH
.	26.11
2,7	-3,9	8,6	-0,9	1,6	10,3	-1,1	3,2	26.12
-1,0	-1,7	4,9	17,0	4,2	4,7	17,0	4,1	26.13

2. Ergebnisse der Betriebe nach Wirtschaftszweigen

Noch: 2.3. Betriebe, Personen, Arbeitsstunden, bezahlte Entgelte und Umsatz
– Veränderung zum Vorjahresmonat (in Prozent)

WZ 2003	Wirtschaftszweig Hauptgruppe	Betriebe	Tätige Personen	Geleistete Arbeitsstunden	
				insgesamt	je tätiger Person
26.14	H. v. Glasfasern u. Waren daraus	-	3,4	4,6	1,1
26.15	H., Veredl., Bearb. v. sonst. Glas einschl. techn. Glaswaren	-	.	.	.
26.21	H. v. keramischen Haushaltswaren u. Ziergegenständen	-42,9	.	.	.
26.22	H. v. Sanitärkeramik	-	.	.	.
26.25	H. v. keramischen Erzeugnissen, a. n. g.	-	.	.	.
26.26	H. v. feuerfesten keramischen Werkstoffen u. Waren	-	1,9	11,3	9,2
26.30	H. v. keramischen Wand- u. Bodenfliesen u. -platten	-	.	.	.
26.40	H. v. Ziegeln u. sonst. Baukeramik	-	-4,6	-0,8	4,0
26.61	H. v. Erzeugn. a. Beton, Zement u. Kalksandstein f. d. Bau	4,0	0,4	6,0	5,6
26.62	H. v. Gipserzeugnissen f. d. Bau	-	.	.	.
26.63	H. v. Frischbeton (Transportbeton)	12,3	-6,9	-9,2	-2,5
26.64	H. v. Mörtel u. anderem Beton (Trockenbeton)	-7,7	-9,2	-7,8	1,5
26.65	H. v. Faserzementwaren	-	.	.	.
26.66	H. v. Erzeugnissen a. Beton, Zement u. Gips, a. n. g.	-	.	.	.
26.70	Be- u. Verarbeitung v. Natur- u. Naturwerksteinen, a. n. g.	-	.	.	.
26.81	H. v. Mühl-, Mahl-, Schleif-, Wetz-, Poliersteinen, Schleifstoffen	-	.	.	.
26.82	H. v. sonst. Erzeugn. a. nicht metallischen Mineralien, a. n. g.	4,8	.	.	.
26	Glasgewerbe, H. v. Keramik, Verarb. v. Steinen u. Erden	2,3	0,2	2,8	2,7
DI	Glasgewerbe, H. v. Keramik, Verarb. v. Steinen u. Erden	2,3	0,2	2,8	2,7
27.10	Erzeugung v. Roheisen, Stahl u. Ferrolegierungen	20,0	13,0	10,9	-1,9
27.21	H. v. Rohren, Rohrform-, Rohrverschlussstücken a. Gusseisen	-	.	.	.
27.22	H. v. Stahlrohren, Rohrformstücken usw. a. Stahl	-20,0	.	.	.
27.31	H. v. Blankstahl	-	.	.	.
27.32	H. v. Kaltband mit einer Breite v. weniger als 600 mm	-	.	.	.
27.33	H. v. Kaltprofilen	-	.	.	.
27.41	Erzeugung u. erste Bearbeitung v. Edelmetallen	-	.	.	.
27.42	Erzeugung u. erste Bearbeitung v. Aluminium	33,3	37,5	48,0	7,6
27.43	Erzeugung u. erste Bearbeitung v. Blei, Zink u. Zinn	-	-	-	-
27.44	Erzeugung u. erste Bearbeitung v. Kupfer	-	.	.	.
27.45	Erzeugung u. erste Bearbeitung v. sonst. NE-Metallen	-	.	.	.
27.51	Eisengießereien	-	5,4	9,9	4,3
27.52	Stahlgießereien	20,0	.	.	.
27.53	Leichtmetallgießereien	7,7	8,8	17,6	8,1
27.54	Buntmetallgießereien	-	.	.	.
27	Metallerzeugung u. -bearbeitung	4,8	5,2	8,0	2,7
28.11	H. v. Metallkonstruktionen	-0,8	2,3	4,2	1,9
28.12	H. v. Ausbauelementen a. Metall	-14,3	-8,2	-7,0	1,4
28.21	H. v. Metallbehältern m. Fassungsvermögen v. mehr a. 300 l	-9,1	0,8	1,1	0,3
28.22	H. v. Heizkörpern u. -kesseln f. Zentralheizungen	-	-3,3	-5,1	-1,8
28.30	H. v. Dampfkesseln (oh. Zentralheizungskessel)	-13,6	-3,2	-2,7	0,4
28.40	H. v. Schmiede-, Press-, Zieh- u. Stanzteilen usw.	2,6	4,8	9,5	4,5
28.51	Oberflächenveredlung u. Wärmebehandlung	12,5	16,3	18,0	1,5
28.52	Mechanik, a. n. g.	-2,1	0,7	1,7	1,1
28.62	H. v. Werkzeugen	-	-3,1	-2,7	0,3
28.63	H. v. Schlössern u. Beschlägen a. unedl. Metallen	-11,1	-5,4	-3,8	1,6
28.71	H. v. Metallbehältern m. Fassungsverm. v. 300 l oder weniger	-	.	.	.
28.72	H. v. Verpackungen u. Verschlüssen a. Eisen, Stahl, NE-Metall	-	.	.	.
28.73	H. v. Drahtwaren	9,1	18,2	15,1	-2,6

Monat Juli 2006

Bezahlte Entgelte		Gesamtumsatz			Umsatz aus eigenen Erzeugnissen			WZ 2003
insgesamt	je tätiger Person	insgesamt	darunter Ausland	je tätiger Person	zusammen	darunter Ausland	je tätiger Person	
10,8	7,1	26.14
.	26.15
.	26.21
.	26.22
.	26.25
17,5	15,4	-8,4	4,9	-10,1	6,7	40,4	4,7	26.26
.	26.30
-2,8	1,9	18,7	.	24,5	23,1	.	29,1	26.40
6,0	5,6	27,0	92,4	26,5	32,7	90,2	32,1	26.61
.	26.62
-2,1	5,1	4,4	.	12,1	5,2	.	13,0	26.63
-4,8	4,8	15,8	.	27,5	2,6	.	13,0	26.64
.	26.65
.	26.66
.	26.70
.	26.81
.	26.82
2,2	2,1	16,1	13,1	15,9	18,3	20,0	18,1	26
2,2	2,1	16,1	13,1	15,9	18,3	20,0	18,1	DI
4,2	-7,8	29,5	31,9	14,6	29,5	31,9	14,6	27.10
.	27.21
.	27.22
.	27.31
.	27.32
.	27.33
.	27.41
34,8	-1,9	27.42
1,2	1,2	71,4	.	71,4	79,2	.	79,2	27.43
.	27.44
.	27.45
4,6	-0,7	19,3	12,7	13,3	19,5	12,9	13,4	27.51
.	27.52
14,4	5,1	41,2	134,1	29,8	31,7	87,5	21,1	27.53
.	27.54
4,0	-1,1	28,7	23,5	22,3	28,2	22,2	21,9	27
3,2	0,9	-9,6	.	-11,6	-10,0	.	-12,0	28.11
-12,4	-4,6	-2,6	.	6,1	-2,8	.	6,0	28.12
2,1	1,3	28.21
7,8	11,5	28.22
-4,1	-1,0	8,1	101,5	11,7	8,1	102,1	11,6	28.30
8,1	3,2	17,2	69,2	11,9	17,9	70,0	12,5	28.40
11,9	-3,8	31,9	168,0	13,4	31,9	168,4	13,3	28.51
2,3	1,6	13,4	-13,7	12,7	12,4	-9,7	11,7	28.52
-1,2	2,0	1,0	.	4,2	0,7	.	3,9	28.62
-5,2	0,2	-42,7	.	-39,5	-43,5	.	-40,3	28.63
.	28.71
.	28.72
15,9	-1,9	50,7	.	27,5	52,6	.	29,1	28.73

2. Ergebnisse der Betriebe nach Wirtschaftszweigen

Noch: 2.3. Betriebe, Personen, Arbeitsstunden, bezahlte Entgelte und Umsatz
– Veränderung zum Vorjahresmonat (in Prozent)

WZ 2003	Wirtschaftszweig Hauptgruppe	Betriebe	Tätige Personen	Geleistete Arbeitsstunden	
				insgesamt	je tätiger Person
28.74	H. v. Schrauben, Nieten, Ketten u. Federn	7,7	3,8	3,1	-0,6
28.75	H. v. sonst. Metallwaren, a. n. g.	-11,8	-2,9	2,1	5,2
28	H. v. Metallerzeugnissen	-0,8	2,4	4,2	1,7
DJ	Metallerzeugung u. -bearbeitung, H. v. Metallerzeugnissen	-0,2	3,1	5,0	1,9
29.11	H. v. Verbrennungsmotoren, Turbinen (oh. f. Luft-, Straßenfzg.)	100,0	.	.	.
29.12	H. v. Pumpen u. Kompressoren	4,5	10,0	11,1	0,9
29.13	H. v. Armaturen	-27,3	.	.	.
29.14	H. v. Lagern, Getrieben, Zahnrädern u. Antriebselementen	-	2,3	5,7	3,3
29.21	H. v. Öfen u. Brennern	10,0	-2,5	-	2,5
29.22	H. v. Hebezeugen u. Fördermitteln	5,7	8,5	11,7	2,9
29.23	H. v. kälte- u. lufttechn. Erzeugnissen, nicht f. d. Haushalt	18,5	34,1	37,7	2,7
29.24	H. v. sonst. nicht wirtschaftszweigspez. Maschinen, a. n. g.	-	13,2	16,2	2,7
29.31	H. v. land- u. forstwirtschaftlichen Zugmaschinen	-	.	.	.
29.32	H. v. sonst. land- u. forstwirtschaftlichen Maschinen	-20,0	.	.	.
29.41	H. v. handgeführten kraftbetriebenen Werkzeugen	-	-0,6	-4,1	-3,5
29.42	H. v. Werkzeugmaschinen f. d. Metallbearbeitung	2,5	-5,7	-6,3	-0,7
29.43	H. v. Werkzeugmaschinen, a. n. g.	-4,8	1,1	4,3	3,1
29.51	H. v. Masch. f. d. Metallerzeugung, v. Walzwerkseinricht. usw.	50,0	.	.	.
29.52	H. v. Bergwerks-, Bau- u. Baustoffmaschinen	-	13,9	16,3	2,1
29.53	H. v. Masch. f. d. Ernährungsgewerbe u. d. Tabakverarbeitung	-6,7	-9,6	-7,1	2,7
29.54	H. v. Masch. f. d. Textil-, Bekleidungs- u. Ledergewerbe	-	-7,7	-5,4	2,4
29.55	H. v. Masch. f. d. Papiergewerbe	-40,0	.	.	.
29.56	H. v. Masch. f. bestimmte Wirtschaftszweige, a. n. g.	-3,4	1,8	4,0	2,2
29.71	H. v. elektrischen Haushaltsgeräten	-	8,1	12,9	4,4
29.72	H. v. nichtelektr. Heiz-, Koch-, Heißwasser-, Heißluftger. a. n. g.	25,0	26,0	25,4	-0,5
29	Maschinenbau	0,2	3,6	5,7	2,0
DK	Maschinenbau	0,2	3,6	5,7	2,0
30.02	H. v. Datenverarbeitungsgeräten u. -einrichtungen	22,2	10,0	12,9	2,6
30	H. v. Büromaschinen, DV-Geräten u. -Einrichtungen	22,2	10,0	12,9	2,6
31.10	H. v. Elektromotoren, Generatoren u. Transformatoren	-3,6	4,4	15,8	10,9
31.20	H. v. Elektrizitätsverteilungs- u. -schalteinrichtungen	-3,3	2,7	4,3	1,6
31.30	H. v. isolierten Elektrokabeln, -leitungen u. -drähten	7,1	.	.	.
31.40	H. v. Akkumulatoren u. Batterien	-25,0	.	.	.
31.50	H. v. elektrischen Lampen u. Leuchten	-11,8	-0,9	3,5	4,4
31.61	H. v. elektr. Ausrüstungen f. Motoren u. Fahrzeuge, a. n. g.	-	10,0	-	-9,1
31.62	H. v. sonst. elektrischen Ausrüstungen, a. n. g.	-10,0	-2,1	-0,8	1,4
31	H. v. Geräten der Elektrizitätserzeugung, -verteilung u. Ä.	-5,0	1,9	6,3	4,3
32.10	H. v. elektronischen Bauelementen	6,5	2,7	3,1	0,4
32.20	H. v. Geräten u. Einrichtungen d. Telekommunikationstechnik	-19,2	-4,7	3,5	8,5
32.30	H. v. Rundfunkgeräten sowie phono- u. videotechn. Geräten	-12,5	6,4	11,4	4,7
32	Rundfunk- u. Nachrichtentechnik	-6,2	1,4	3,4	2,0
33.10	H. v. medizinischen Geräten u. orthopädischen Erzeugnissen	1,3	-0,3	4,8	5,2
33.20	H. v. Mess-, Kontroll-, Navigations- u. ä. Instrumenten usw.	-2,5	3,8	6,2	2,3
33.30	H. v. industriellen Prozesssteuerungseinrichtungen	12,5	14,8	12,0	-2,4

Monat Juli 2006

Bezahlte Entgelte		Gesamtumsatz			Umsatz aus eigenen Erzeugnissen			WZ 2003
insgesamt	je tätiger Person	insgesamt	darunter Ausland	je tätiger Person	zusammen	darunter Ausland	je tätiger Person	
5,6	1,8	8,9	19,5	5,0	8,9	20,9	4,9	28.74
0,7	3,7	10,5	30,0	13,9	9,9	30,0	13,2	28.75
3,2	0,8	3,4	13,4	1,0	3,5	15,8	1,0	28
3,4	0,4	13,4	18,6	10,0	13,5	19,2	10,1	DJ
.	29.11
16,6	5,9	13,0	5,6	2,7	11,9	4,0	1,7	29.12
.	29.13
11,0	8,5	15,2	8,3	12,5	15,2	8,3	12,5	29.14
-2,4	0,1	46,3	.	50,0	53,4	.	57,3	29.21
7,3	-1,1	73,9	.	60,2	86,9	.	72,2	29.22
35,0	0,7	72,2	66,9	28,4	71,1	62,0	27,6	29.23
15,5	2,1	12,3	51,5	-0,8	13,1	51,4	-0,1	29.24
.	29.31
.	29.32
-8,3	-7,8	29.41
-14,7	-9,5	33,8	-4,8	41,9	33,2	-8,9	41,2	29.42
6,1	4,9	29.43
.	29.51
33,4	17,1	13,4	.	-0,5	18,6	.	4,1	29.52
-5,7	4,3	-8,9	-4,0	0,7	-7,8	-4,0	2,0	29.53
-5,3	2,6	-27,2	-37,7	-21,2	-27,6	-38,2	-21,6	29.54
.	29.55
6,3	4,5	-1,9	11,3	-3,6	-2,3	14,9	-4,0	29.56
11,4	3,0	19,1	.	10,1	15,5	.	6,8	29.71
36,1	8,0	58,4	.	25,7	56,8	.	24,4	29.72
5,9	2,2	12,9	12,0	9,0	13,1	13,3	9,1	29
5,9	2,2	12,9	12,0	9,0	13,1	13,3	9,1	DK
7,3	-2,4	40,3	.	27,5	30,4	.	18,6	30.02
7,3	-2,4	40,3	.	27,5	30,4	.	18,6	30
13,3	8,5	37,4	7,0	31,6	38,9	7,6	33,0	31.10
6,9	4,1	22,9	24,3	19,7	23,1	25,3	19,9	31.20
.	31.30
.	31.40
4,4	5,3	11,0	16,8	12,0	2,7	-9,2	3,6	31.50
-3,4	-12,2	8,5	.	-1,4	8,5	.	-1,4	31.61
0,1	2,3	-15,3	.	-13,4	-18,5	.	-16,7	31.62
5,3	3,3	20,4	20,8	18,2	19,9	15,6	17,7	31
9,5	6,7	20,6	29,0	17,5	21,9	28,7	18,7	32.10
-4,9	-0,2	78,4	.	87,1	89,9	.	99,2	32.20
12,3	5,5	12,9	.	6,1	9,5	.	2,9	32.30
6,4	5,0	26,4	.	24,7	28,8	.	27,1	32
-0,6	-0,3	0,5	-57,8	0,8	0,1	-58,0	0,5	33.10
6,1	2,2	19,5	56,7	15,1	19,9	59,7	15,5	33.20
12,9	-1,7	-26,0	.	-35,5	-28,1	.	-37,4	33.30

2. Ergebnisse der Betriebe nach Wirtschaftszweigen

Noch: 2.3. Betriebe, Personen, Arbeitsstunden, bezahlte Entgelte und Umsatz
– Veränderung zum Vorjahresmonat (in Prozent)

WZ 2003	Wirtschaftszweig Hauptgruppe	Betriebe	Tätige Personen	Geleistete Arbeitsstunden	
				insgesamt	je tätiger Person
33.40	H. v. optischen u. fotografischen Geräten	-33,3	.	.	.
33.50	H. v. Uhren	-	.	.	.
33	Medizin-, Mess-, Steuer-, Regelungstechnik, Optik, H. v. Uhren	-	2,5	6,9	4,3
DL	H. v. Büromaschinen; Elektrotechnik, Feinmechanik, Optik	-2,7	1,9	5,2	3,2
34.10	H. v. Kraftwagen u. Kraftwagenmotoren	-28,6	-1,8	-13,9	-12,3
34.20	H. v. Karosserien, Aufbauten u. Anhängern	7,1	18,2	14,9	-2,8
34.30	H. v. Teilen u. Zubehör f. Kraftwagen u. Kraftwagenmotoren	3,1	-2,4	-3,8	-1,4
34	H. v. Kraftwagen u. Kraftwagenteilen	2,0	-0,3	-6,3	-6,1
35.11	Schiffbau (oh. Boots- u. Yachtbau)	-	.	.	.
35.12	Boots- u. Yachtbau	-	.	.	.
35.20	Bahnindustrie	-	-0,5	-5,0	-4,5
35.30	Luft- u. Raumfahrzeugbau	25,0	.	.	.
35.41	H. v. Krafträdern	-	.	.	.
35.42	H. v. Fahrrädern	-	7,8	17,0	8,5
35.43	H. v. Behindertenfahrzeugen	-	.	.	.
35	Sonstiger Fahrzeugbau	4,0	5,0	8,1	3,0
DM	Fahrzeugbau	2,4	0,7	-3,9	-4,5
36.11	H. v. Sitzmöbeln	-11,8	3,8	5,4	1,5
36.12	H. v. Büro- u. Ladenmöbeln	5,9	9,6	11,5	1,8
36.13	H. v. Küchenmöbeln	50,0	.	.	.
36.14	H. v. sonst. Möbeln	-	4,2	5,1	0,8
36.15	H. v. Matratzen	-	.	.	.
36.30	H. v. Musikinstrumenten	-6,7	0,1	3,5	3,5
36.40	H. v. Sportgeräten	-	.	.	.
36.50	H. v. Spielwaren	-	.	.	.
36.62	H. v. Besen u. Bürsten	-	-1,5	5,8	7,4
36.63	H. v. Erzeugnissen, a. n. g.	-8,3	-3,1	2,3	5,6
36	H. v. Möbeln, Schmuck, Musikinstr., Sportgeräten, Spielw.	-1,8	2,3	5,3	3,0
37.10	Recycling v. metallischen Altmaterialien u. Reststoffen	-	45,4	38,9	-4,5
37.20	Recycling v. nicht metallischen Altmaterialien u. Reststoffen	-6,2	0,4	-1,0	-1,4
37	Recycling	-4,3	11,9	9,9	-1,7
DN	H. v. Möbeln, Schmuck, Musikinstr., Sportg., Spielw.; Recycl.	-2,2	3,4	5,9	2,5
D	Verarbeitendes Gewerbe	-1,2	1,7	2,8	1,1
Hauptgruppen:					
A+EN	Vorleistungsgüterproduzenten und Energie	-0,2	2,4	4,0	1,5
B	Investitionsgüterproduzenten	-0,9	1,9	2,3	0,4
GG	Gebrauchsgüterproduzenten	-0,9	4,2	7,3	3,0
VG	Verbrauchsgüterproduzenten	-3,4	-1,1	0,1	1,2
	Insgesamt	-1,1	1,6	2,7	1,1

Monat Juli 2006

Bezahlte Entgelte		Gesamtumsatz			Umsatz aus eigenen Erzeugnissen			WZ 2003
insgesamt	je tätiger Person	insgesamt	darunter Ausland	je tätiger Person	zusammen	darunter Ausland	je tätiger Person	
.	33.40
.	33.50
5,0	2,5	8,7	14,1	6,1	9,2	15,6	6,6	33
5,8	3,8	22,5	26,7	20,2	23,5	26,0	21,1	DL
5,9	7,8	-1,0	.	0,8	-1,5	.	0,3	34.10
15,0	-2,7	43,6	-4,5	21,5	48,8	-3,2	25,9	34.20
-0,2	2,2	13,9	34,9	16,6	12,6	31,8	15,4	34.30
4,2	4,5	4,5	.	4,8	3,8	.	4,1	34
.	35.11
.	35.12
-13,0	-12,6	-17,8	.	-17,4	-18,9	.	-18,6	35.20
.	35.30
.	35.41
11,1	3,0	35.42
.	35.43
-6,1	-10,6	-24,1	.	-27,7	-25,4	.	-29,0	35
2,1	1,5	2,2	8,5	1,5	1,5	8,1	0,8	DM
9,6	5,5	-15,1	.	-18,2	-15,1	.	-18,2	36.11
4,4	-4,7	22,2	109,7	11,5	22,8	105,4	12,1	36.12
.	36.13
4,7	0,4	6,2	63,3	1,9	3,2	55,7	-1,0	36.14
.	36.15
-0,3	-0,4	30,9	25,5	30,8	54,7	52,4	54,6	36.30
.	36.40
.	36.50
3,0	4,5	5,0	.	6,6	11,8	.	13,4	36.62
13,2	16,8	7,2	.	10,7	6,8	.	10,3	36.63
4,0	1,7	1,3	26,0	-1,0	1,5	29,5	-0,7	36
39,3	-4,1	80,5	.	24,2	78,4	.	22,7	37.10
-7,0	-7,4	-2,5	.	-2,9	-5,2	.	-5,7	37.20
4,7	-6,4	30,0	47,2	16,3	31,4	46,0	17,4	37
4,1	0,7	6,1	28,5	2,6	6,2	31,6	2,8	DN
3,0	1,3	9,5	14,9	7,7	9,4	14,6	7,6	D
5,8	3,3	17,8	22,8	15,0	17,9	22,3	15,1	A+EN
3,6	1,7	6,5	9,6	4,6	6,3	9,8	4,3	B
5,8	1,6	7,9	20,7	3,6	7,5	23,5	3,2	GG
-3,5	-2,4	1,2	15,9	2,3	1,2	11,8	2,3	VG
3,5	1,8	9,6	14,9	7,9	9,6	14,6	7,8	

2. Ergebnisse der Betriebe nach Wirtschaftszweigen

Monat Juli 2006

2.4. Betriebe, Gesamtumsatz, Umsatz mit der Eurozone und Exportquote

WZ 2003	Wirtschaftszweig Hauptgruppe	Be- triebe	Gesamtumsatz			Ex- port- quote
			insgesamt	darunter Auslandsumsatz		
				zusammen	darunter Eurozone	
			1 000 €			%
10	Kohlenbergbau, Torfgewinnung	2
CA	Kohlenbergbau, Torfgewinnung, Gew. v. Erdöl, Erdgas usw.	2
14	Gew. v. Steinen u. Erden, sonst. Bergbau	87
CB	Erzbergbau, Gew. v. Steinen u. Erden, sonst. Bergbau	87
C	Bergbau u. Gewinnung v. Steinen u. Erden	89	63 537	1 644	1 062	2,6
15	Ernährungsgewerbe	355
16	Tabakverarbeitung	1
DA	Ernährungsgewerbe u. Tabakverarbeitung	356	547 447	33 764	30 172	6,2
17	Textilgewerbe	134	74 126	23 065	12 946	31,1
18	Bekleidungsgewerbe	32	13 970	2 679	1 674	19,2
DB	Textil- u. Bekleidungsgewerbe	166	88 095	25 744	14 620	29,2
DC	Ledergewerbe	9
DD	Holzgewerbe (oh. H. v. Möbeln)	79	72 462	24 038	9 604	33,2
21	Papiergewerbe	64	98 228	36 634	16 349	37,3
22	Verlagsgew., Druckgew., Vervielf. bespielter Tonträger usw.	88	94 493	11 820	2 932	12,5
DE	Papier-, Verlags- u. Druckgewerbe	152	192 722	48 454	19 281	25,1
DF	Kokerei, Mineralölverarb., H. u. Verarb. v. Spalt-, Brutstoffen	1
DG	H. v. chemischen Erzeugnissen	81	219 580	122 832	38 864	55,9
DH	H. v. Gummi- u. Kunststoffwaren	145	124 520	26 598	14 219	21,4
DI	Glasgewerbe, H. v. Keramik, Verarb. v. Steinen u. Erden	227	161 154	25 606	9 250	15,9
27	Metallerzeugung u. -bearbeitung	65	240 597	56 406	28 506	23,4
28	H. v. Metallerzeugnissen	473	297 210	48 602	27 216	16,4
DJ	Metallerzeugung u. -bearbeitung, H. v. Metallerzeugnissen	538	537 807	105 008	55 722	19,5
DK	Maschinenbau	444	491 663	198 276	75 134	40,3
30	H. v. Büromaschinen, DV-Geräten u. -Einrichtungen	11	5 623	.	.	.
31	H. v. Geräten der Elektrizitätserzeugung, -verteilung u. Ä.	152	171 195	39 425	16 006	23,0
32	Rundfunk- u. Nachrichtentechnik	61	319 176	.	.	.
33	Medizin-, Mess-, Steuer-, Regelungstechnik, Optik, H. v. Uhren	130	59 130	19 331	6 295	32,7
DL	H. v. Büromaschinen; Elektrotechnik, Feinmechanik, Optik	354	555 124	220 511	64 066	39,7
34	H. v. Kraftwagen u. Kraftwagenteilen	101	816 306	462 615	131 656	56,7
35	Sonstiger Fahrzeugbau	26	50 871	13 790	2 266	27,1
DM	Fahrzeugbau	127	867 177	476 406	133 923	54,9
36	H. v. Möbeln, Schmuck, Musikinstr., Sportgeräten, Spielw.	111	72 754	15 059	10 078	20,7
37	Recycling	22	18 758	2 388	332	12,7
DN	H. v. Möbeln, Schmuck, Musikinstr., Sportg., Spielw.; Recycl.	133	91 511	17 447	10 410	19,1
D	Verarbeitendes Gewerbe	2 812	3 955 092	1 325 268	475 595	33,5
A+EN	Vorleistungsgüterproduzenten und Energie	1 272	1 589 826	510 237	187 653	32,1
B	Investitionsgüterproduzenten	910	1 584 656	713 250	224 533	45,0
GG	Gebrauchsgüterproduzenten	116	98 561	22 792	11 404	23,1
VG	Verbrauchsgüterproduzenten	603	745 585	80 633	53 068	10,8
	Insgesamt	2 901	4 018 628	1 326 912	476 657	33,0

2. Ergebnisse der Betriebe nach Wirtschaftszweigen

Monat Juli 2006

2.5. Betriebe, Gesamtumsatz, Umsatz mit der Eurozone, Exportquote – Veränderung zum Vormonat (in Prozent)

WZ 2003	Wirtschaftszweig Hauptgruppe	Be- triebe	Gesamtumsatz			Ex- port- quote
			insgesamt	darunter Auslandsumsatz		
				zusammen	darunter Eurozone	
10	Kohlenbergbau, Torfgewinnung	-
CA	Kohlenbergbau, Torfgewinnung, Gew. v. Erdöl, Erdgas usw.	-
14	Gew. v. Steinen u. Erden, sonst. Bergbau	-
CB	Erzbergbau, Gew. v. Steinen u. Erden, sonst. Bergbau	-
C	Bergbau u. Gewinnung v. Steinen u. Erden	-	18,9	25,2	34,1	5,3
15	Ernährungsgewerbe	-0,6
16	Tabakverarbeitung	-
DA	Ernährungsgewerbe u. Tabakverarbeitung	-0,6	-1,2	7,8	8,7	9,2
17	Textilgewerbe	-2,2	-13,6	-15,4	-15,7	-2,0
18	Bekleidungsgewerbe	-3,0	24,7	48,2	16,1	18,8
DB	Textil- u. Bekleidungsgewerbe	-2,4	-9,2	-11,4	-12,9	-2,4
DC	Ledergewerbe	-
DD	Holzgewerbe (oh. H. v. Möbeln)	-	-4,6	.	.	.
21	Papiergewerbe	-	-3,5	-6,1	-7,7	-2,6
22	Verlagsgew., Druckgew., Vervielf. bespielter Tonträger usw.	2,3	11,9	-10,5	-12,5	-19,9
DE	Papier-, Verlags- u. Druckgewerbe	1,3	3,4	-7,2	-8,4	-10,3
DF	Kokerei, Mineralölverarb., H. u. Verarb. v. Spalt-, Brutstoffen	-
DG	H. v. chemischen Erzeugnissen	1,3	-3,3	-3,4	6,6	0,0
DH	H. v. Gummi- u. Kunststoffwaren	-0,7	-2,7	-2,1	4,1	0,6
DI	Glasgewerbe, H. v. Keramik, Verarb. v. Steinen u. Erden	-	-12,3	-7,1	-10,9	6,0
27	Metallerzeugung u. -bearbeitung	-	-1,2	-13,8	-21,8	-12,8
28	H. v. Metallerzeugnissen	0,2	-4,7	-2,6	-4,5	2,2
DJ	Metallerzeugung u. -bearbeitung, H. v. Metallerzeugnissen	0,2	-3,2	-9,0	-14,2	-6,0
DK	Maschinenbau	1,1	0,0	-13,6	-9,7	-13,6
30	H. v. Büromaschinen, DV-Geräten u. -Einrichtungen	-	6,5	.	.	.
31	H. v. Geräten der Elektrizitätserzeugung, -verteilung u. Ä.	-0,7	-6,7	-13,9	-0,3	-7,7
32	Rundfunk- u. Nachrichtentechnik	-	-12,4	.	.	.
33	Medizin-, Mess-, Steuer-, Regelungstechnik, Optik, H. v. Uhren	-	-11,7	-19,8	-21,0	-9,3
DL	H. v. Büromaschinen; Elektrotechnik, Feinmechanik, Optik	-0,3	-10,4	-12,3	-11,6	-2,0
34	H. v. Kraftwagen u. Kraftwagenteilen	-1,0	-22,6	-18,5	-50,0	5,3
35	Sonstiger Fahrzeugbau	-	-51,2	-70,5	-28,2	-39,6
DM	Fahrzeugbau	-0,8	-25,2	-22,4	-49,7	3,7
36	H. v. Möbeln, Schmuck, Musikinstr., Sportgeräten, Spielw.	-	-22,5	-10,0	-4,1	16,2
37	Recycling	-	-4,7	0,7	2,8	5,7
DN	H. v. Möbeln, Schmuck, Musikinstr., Sportg., Spielw.; Recycl.	-	-19,5	-8,6	-3,9	13,4
D	Verarbeitendes Gewerbe	-	-10,1	-14,4	-24,9	-4,8
A+EN	Vorleistungsgüterproduzenten und Energie	0,1	-5,3	-8,7	-8,9	-3,6
B	Investitionsgüterproduzenten	0,3	-17,0	-19,7	-38,7	-3,3
GG	Gebrauchsgüterproduzenten	-	-19,6	-14,0	-11,9	7,0
VG	Verbrauchsgüterproduzenten	-0,7	0,5	7,0	8,4	6,5
	Insgesamt	-	-9,7	-14,4	-24,9	-5,1

3. Ergebnisse der Betriebe nach Hauptgruppen sowie Kreisfreien Städten und Landkreisen

3.1. Betriebe, Personen, Arbeitsstunden, bezahlte Entgelte und Umsatz

Kreis-Nr.	Kreisfreie Stadt Landkreis Regierungsbezirk	Betriebe	Tätige Personen	Geleistete Arbeitsstunden	
				insgesamt	je tätiger Person
				1 000	Std.
61	Chemnitz, Stadt	160	12 554	1 753	140
	Vorleistungsgüterproduzenten und Energie	64	4 464	611	137
	Investitionsgüterproduzenten	68	5 915	821	139
	Gebrauchsgüterproduzenten	1	.	.	.
	Verbrauchsgüterproduzenten	27	.	.	.
66	Plauen, Stadt	53	4 825	655	136
	Vorleistungsgüterproduzenten und Energie	17	1 350	183	136
	Investitionsgüterproduzenten	15	2 106	284	135
	Gebrauchsgüterproduzenten	2	.	.	.
	Verbrauchsgüterproduzenten	19	.	.	.
67	Zwickau, Stadt	61	11 616	1 400	121
	Vorleistungsgüterproduzenten und Energie	22	1 070	147	137
	Investitionsgüterproduzenten	28	9 511	1 108	116
	Gebrauchsgüterproduzenten	1	.	.	.
	Verbrauchsgüterproduzenten	10	.	.	.
71	Annaberg	92	6 229	864	139
	Vorleistungsgüterproduzenten und Energie	52	3 800	528	139
	Investitionsgüterproduzenten	18	1 397	183	131
	Gebrauchsgüterproduzenten	4	225	36	160
	Verbrauchsgüterproduzenten	18	807	117	145
73	Chemnitzer Land	109	9 766	1 380	141
	Vorleistungsgüterproduzenten und Energie	43	3 209	413	129
	Investitionsgüterproduzenten	42	5 114	761	149
	Gebrauchsgüterproduzenten	2	.	.	.
	Verbrauchsgüterproduzenten	22	.	.	.
77	Freiberg	143	10 459	1 470	141
	Vorleistungsgüterproduzenten und Energie	73	6 600	937	142
	Investitionsgüterproduzenten	30	1 554	216	139
	Gebrauchsgüterproduzenten	14	651	87	134
	Verbrauchsgüterproduzenten	26	1 654	229	138
78	Vogtlandkreis	183	13 143	1 806	137
	Vorleistungsgüterproduzenten und Energie	62	3 809	515	135
	Investitionsgüterproduzenten	43	3 974	563	142
	Gebrauchsgüterproduzenten	16	1 357	174	128
	Verbrauchsgüterproduzenten	62	4 003	554	138
81	Mittlerer Erzgebirgskreis	99	5 695	748	131
	Vorleistungsgüterproduzenten und Energie	46	3 054	394	129
	Investitionsgüterproduzenten	24	1 396	187	134
	Gebrauchsgüterproduzenten	4	235	32	136
	Verbrauchsgüterproduzenten	25	1 010	136	135

Monat Juli 2006

Bezahlte Entgelte		Gesamtumsatz			Umsatz aus eigenen Erzeugnissen			Kreis-Nr.
insgesamt	je tätiger Person	insgesamt	darunter Ausland	je tätiger Person	zusammen	darunter Ausland	je tätiger Person	
1 000 €	€	1 000 €		€	1 000 €		€	
30 231	2 408	206 330	48 988	16 435	200 201	48 092	15 947	61
10 112	2 265	70 502	8 607	15 793	67 617	8 284	15 147	
15 363	2 597	106 925	37 406	18 077	105 335	36 980	17 808	
.	
.	
10 992	2 278	73 758	30 112	15 287	68 680	26 694	14 234	66
2 737	2 027	22 296	8 592	16 516	18 131	5 179	13 430	
5 976	2 838	32 837	19 029	15 592	32 559	19 029	15 460	
.	
.	
32 140	2 767	354 056	219 573	30 480	349 825	219 170	30 116	67
2 717	2 539	21 196	5 385	19 809	18 553	5 148	17 339	
27 388	2 880	313 454	213 965	32 957	311 938	213 799	32 798	
.	
.	
10 119	1 624	68 917	21 228	11 064	61 744	19 022	9 912	71
6 203	1 632	34 743	9 543	9 143	33 984	9 364	8 943	
2 599	1 860	26 830	10 194	19 205	20 739	8 224	14 845	
314	1 396	1 990	465	8 844	1 915	409	8 511	
1 003	1 243	5 354	1 026	6 634	5 105	1 026	6 326	
19 265	1 973	116 584	35 254	11 938	110 310	34 715	11 295	73
5 546	1 728	28 376	7 490	8 843	27 763	7 277	8 652	
11 627	2 274	75 944	27 090	14 850	74 089	26 766	14 487	
.	
.	
20 418	1 952	182 963	59 294	17 493	178 429	58 483	17 060	77
13 997	2 121	140 008	55 009	21 213	137 024	54 366	20 761	
3 091	1 989	19 324	3 110	12 435	18 718	2 954	12 045	
1 073	1 648	4 511	315	6 929	4 448	304	6 833	
2 258	1 365	19 120	859	11 560	18 238	859	11 027	
23 510	1 789	142 096	36 624	10 812	134 359	34 164	10 223	78
6 717	1 763	37 978	5 706	9 971	37 174	5 479	9 760	
8 468	2 131	49 841	12 714	12 542	45 765	11 035	11 516	
2 248	1 657	11 290	4 326	8 320	9 237	3 782	6 807	
6 077	1 518	42 987	13 878	10 739	42 183	13 867	10 538	
8 447	1 483	43 223	9 363	7 590	39 394	8 894	6 917	81
4 876	1 597	23 639	7 375	7 740	22 218	7 008	7 275	
2 139	1 532	10 627	1 229	7 612	8 580	1 128	6 146	
350	1 489	1 829	595	7 783	1 829	595	7 783	
1 082	1 071	7 127	164	7 056	6 767	164	6 700	

3. Ergebnisse der Betriebe nach Hauptgruppen sowie Kreisfreien Städten und Landkreisen

Noch: 3.1. Betriebe, Personen, Arbeitsstunden, bezahlte Entgelte und Umsatz

Kreis-Nr.	Kreisfreie Stadt Landkreis Regierungsbezirk	Betriebe	Tätige Personen	Geleistete Arbeitsstunden	
				insgesamt	je tätiger Person
				1 000	Std.
82	Mittweida	126	8 369	1 151	138
	Vorleistungsgüterproduzenten und Energie	62	3 829	523	137
	Investitionsgüterproduzenten	34	2 533	347	137
	Gebrauchsgüterproduzenten	10	566	84	148
	Verbrauchsgüterproduzenten	20	1 441	197	137
88	Stollberg	91	6 029	828	137
	Vorleistungsgüterproduzenten und Energie	44	3 375	457	135
	Investitionsgüterproduzenten	29	1 792	254	142
	Gebrauchsgüterproduzenten	4	146	19	130
	Verbrauchsgüterproduzenten	14	716	98	137
91	Aue-Schwarzenberg	103	8 401	1 186	141
	Vorleistungsgüterproduzenten und Energie	49	4 369	599	137
	Investitionsgüterproduzenten	33	3 001	437	146
	Gebrauchsgüterproduzenten	3	151	22	146
	Verbrauchsgüterproduzenten	18	880	128	145
93	Zwickauer Land	68	4 289	605	141
	Vorleistungsgüterproduzenten und Energie	32	1 526	218	143
	Investitionsgüterproduzenten	24	2 266	316	139
	Gebrauchsgüterproduzenten	1	.	.	.
	Verbrauchsgüterproduzenten	11	.	.	.
	Regierungsbezirk Chemnitz	1 288	101 375	13 847	137
	Vorleistungsgüterproduzenten und Energie	566	40 455	5 525	137
	Investitionsgüterproduzenten	388	40 559	5 477	135
	Gebrauchsgüterproduzenten	62	3 862	525	136
	Verbrauchsgüterproduzenten	272	16 499	2 320	141

Monat Juli 2006

Bezahlte Entgelte		Gesamtumsatz			Umsatz aus eigenen Erzeugnissen			Kreis-Nr.
insgesamt	je tätiger Person	insgesamt	darunter Ausland	je tätiger Person	zusammen	darunter Ausland	je tätiger Person	
1 000 €	€	1 000 €		€	1 000 €		€	
16 260	1 943	108 664	18 671	12 984	104 050	18 465	12 433	82
7 821	2 043	56 399	8 634	14 729	53 648	8 487	14 011	
5 660	2 235	31 423	9 098	12 405	30 462	9 040	12 026	
853	1 507	7 083	535	12 514	6 881	535	12 157	
1 926	1 337	13 760	404	9 549	13 058	404	9 062	
11 306	1 875	73 580	12 427	12 204	71 762	12 123	11 903	88
6 013	1 782	45 990	10 871	13 627	44 718	10 590	13 250	
4 105	2 291	23 138	1 381	12 912	22 925	1 381	12 793	
188	1 288	820	29	5 616	820	29	5 616	
1 000	1 397	3 632	146	5 073	3 299	124	4 608	
15 309	1 822	95 051	27 957	11 314	77 993	21 502	9 284	91
8 936	2 045	61 858	21 554	14 158	46 820	15 698	10 716	
5 108	1 702	25 530	5 346	8 507	24 700	5 116	8 231	
220	1 457	1 154	417	7 642	1 135	417	7 517	
1 046	1 189	6 509	640	7 397	5 339	271	6 067	
8 680	2 024	56 883	11 830	13 263	55 666	11 816	12 979	93
2 684	1 759	20 427	5 563	13 386	19 892	5 549	13 035	
5 245	2 315	32 700	6 222	14 431	32 055	6 222	14 146	
.	
.	
206 678	2 039	1 522 105	531 321	15 015	1 452 414	513 142	14 327	
78 360	1 937	563 411	154 330	13 927	527 544	142 429	13 040	
96 768	2 386	748 574	346 782	18 456	727 864	341 672	17 946	
6 315	1 635	40 580	6 765	10 508	38 139	6 153	9 875	
25 236	1 530	169 539	23 444	10 276	158 867	22 888	9 629	

3. Ergebnisse der Betriebe nach Hauptgruppen sowie Kreisfreien Städten und Landkreisen

Noch: 3.1. Betriebe, Personen, Arbeitsstunden, bezahlte Entgelte und Umsatz

Kreis-Nr.	Kreisfreie Stadt Landkreis Regierungsbezirk	Betriebe	Tätige Personen	Geleistete Arbeitsstunden	
				insgesamt	je tätiger Person
				1 000	Std.
62	Dresden, Stadt	237	26 228	3 828	146
	Vorleistungsgüterproduzenten und Energie	78	13 062	1 947	149
	Investitionsgüterproduzenten	104	8 703	1 257	144
	Gebrauchsgüterproduzenten	4	201	29	144
	Verbrauchsgüterproduzenten	51	4 262	595	140
63	Görlitz, Stadt	25	2 830	324	114
	Vorleistungsgüterproduzenten und Energie	5	267	36	135
	Investitionsgüterproduzenten	12	2 211	240	109
	Gebrauchsgüterproduzenten	1	.	.	.
	Verbrauchsgüterproduzenten	7	.	.	.
64	Hoyerswerda, Stadt	15	631	86	136
	Vorleistungsgüterproduzenten und Energie	6	239	33	138
	Investitionsgüterproduzenten	6	142	19	134
	Verbrauchsgüterproduzenten	3	250	34	136
72	Bautzen	113	8 778	1 225	140
	Vorleistungsgüterproduzenten und Energie	47	2 820	399	141
	Investitionsgüterproduzenten	34	3 400	489	144
	Gebrauchsgüterproduzenten	7	686	86	125
	Verbrauchsgüterproduzenten	25	1 872	250	134
80	Meißen	104	9 992	1 367	137
	Vorleistungsgüterproduzenten und Energie	54	4 859	635	131
	Investitionsgüterproduzenten	33	3 884	561	144
	Gebrauchsgüterproduzenten	2	.	.	.
	Verbrauchsgüterproduzenten	15	.	.	.
84	Niederschlesischer Oberlausitzkreis	59	4 553	611	134
	Vorleistungsgüterproduzenten und Energie	30	2 872	374	130
	Investitionsgüterproduzenten	17	970	131	135
	Gebrauchsgüterproduzenten	2	.	.	.
	Verbrauchsgüterproduzenten	10	.	.	.
85	Riesa-Großenhain	74	7 555	1 094	145
	Vorleistungsgüterproduzenten und Energie	38	5 525	793	144
	Investitionsgüterproduzenten	20	1 138	174	153
	Gebrauchsgüterproduzenten	1	.	.	.
	Verbrauchsgüterproduzenten	15	.	.	.
86	Löbau-Zittau	97	6 513	875	134
	Vorleistungsgüterproduzenten und Energie	39	2 282	316	138
	Investitionsgüterproduzenten	25	1 729	240	139
	Gebrauchsgüterproduzenten	5	578	76	131
	Verbrauchsgüterproduzenten	28	1 924	242	126

Monat Juli 2006

Bezahlte Entgelte		Gesamtumsatz			Umsatz aus eigenen Erzeugnissen			Kreis-Nr.
insgesamt	je tätiger Person	insgesamt	darunter Ausland	je tätiger Person	zusammen	darunter Ausland	je tätiger Person	
1 000 €	€	1 000 €		€	1 000 €		€	
74 052	2 823	553 506	238 123	21 104	507 109	235 582	19 335	62
37 067	2 838	270 228	156 709	20 688	237 202	155 418	18 160	
25 125	2 887	135 238	64 232	15 539	129 904	63 895	14 926	
506	2 517	2 096	937	10 428	2 067	937	10 284	
11 354	2 664	145 944	16 244	34 243	137 936	15 332	32 364	
7 382	2 608	15 322	6 747	5 414	14 459	6 707	5 109	63
529	1 981	2 002	647	7 498	1 863	647	6 978	
6 242	2 823	9 772	5 281	4 420	9 149	5 240	4 138	
.	
.	
1 147	1 818	7 518	550	11 914	7 300	550	11 569	64
577	2 414	4 199	550	17 569	4 021	550	16 824	
246	1 732	795	-	5 599	778	-	5 479	
323	1 292	2 524	-	10 096	2 500	-	10 000	
17 923	2 042	113 617	23 282	12 943	107 531	22 581	12 250	72
5 322	1 887	31 389	7 239	11 131	28 083	7 239	9 959	
8 459	2 488	47 708	10 574	14 032	45 717	10 094	13 446	
1 221	1 780	9 551	1 980	13 923	9 127	1 758	13 305	
2 921	1 560	24 969	3 489	13 338	24 604	3 489	13 143	
23 091	2 311	154 201	77 081	15 432	141 984	71 293	14 210	80
10 453	2 151	50 792	9 065	10 453	49 261	8 897	10 138	
10 637	2 739	94 879	67 755	24 428	84 457	62 135	21 745	
.	
12 329	2 708	60 890	9 731	13 374	59 195	9 717	13 001	84
9 461	3 294	40 625	7 753	14 145	39 444	7 739	13 734	
1 911	1 970	9 063	1 206	9 343	8 932	1 206	9 208	
.	
16 229	2 148	212 149	64 387	28 081	204 295	62 894	27 041	85
12 551	2 272	183 114	59 308	33 143	179 817	58 102	32 546	
2 308	2 028	15 935	4 024	14 003	12 535	3 737	11 015	
.	
10 758	1 652	61 272	10 228	9 408	58 946	9 999	9 051	86
3 723	1 631	21 669	3 486	9 496	20 159	3 355	8 834	
3 084	1 784	17 677	4 372	10 224	17 423	4 355	10 077	
1 128	1 952	4 640	865	8 028	4 251	790	7 355	
2 823	1 467	17 286	1 505	8 984	17 113	1 499	8 894	

3. Ergebnisse der Betriebe nach Hauptgruppen sowie Kreisfreien Städten und Landkreisen
 Noch: 3.1. Betriebe, Personen, Arbeitsstunden, bezahlte Entgelte und Umsatz

Kreis- Nr.	Kreisfreie Stadt Landkreis Regierungsbezirk	Betriebe	Tätige Personen	Geleistete Arbeitsstunden	
				insgesamt	je tätiger Person
				1 000	Std.
87	Sächsische Schweiz	84	5 838	790	135
	Vorleistungsgüterproduzenten und Energie	48	3 477	461	133
	Investitionsgüterproduzenten	23	1 551	210	135
	Gebrauchsgüterproduzenten	3	178	23	129
	Verbrauchsgüterproduzenten	10	632	97	153
90	Weißeritzkreis	77	5 952	792	133
	Vorleistungsgüterproduzenten und Energie	30	2 916	377	129
	Investitionsgüterproduzenten	26	1 082	149	138
	Gebrauchsgüterproduzenten	9	1 269	173	136
	Verbrauchsgüterproduzenten	12	685	93	136
92	Kamenz	149	11 289	1 535	136
	Vorleistungsgüterproduzenten und Energie	70	4 007	544	136
	Investitionsgüterproduzenten	37	3 050	422	138
	Gebrauchsgüterproduzenten	4	489	68	139
	Verbrauchsgüterproduzenten	38	3 743	502	134
	Regierungsbezirk Dresden	1 034	90 159	12 528	139
	Vorleistungsgüterproduzenten und Energie	445	42 326	5 915	140
	Investitionsgüterproduzenten	337	27 860	3 892	140
	Gebrauchsgüterproduzenten	38	3 676	497	135
	Verbrauchsgüterproduzenten	214	16 297	2 223	136

Monat Juli 2006

Bezahlte Entgelte		Gesamtumsatz			Umsatz aus eigenen Erzeugnissen			Kreis- Nr.
insgesamt	je tätiger Person	insgesamt	darunter Ausland	je tätiger Person	zusammen	darunter Ausland	je tätiger Person	
1 000 €	€	1 000 €		€	1 000 €		€	
11 289	1 934	75 940	19 942	13 008	72 599	19 004	12 436	87
6 899	1 984	47 311	17 570	13 607	44 061	16 631	12 672	
3 257	2 100	21 396	1 424	13 795	21 381	1 424	13 785	
298	1 674	2 741	775	15 399	2 741	775	15 399	
835	1 321	4 491	174	7 106	4 417	174	6 989	
11 935	2 005	65 487	16 528	11 003	63 990	16 365	10 751	90
5 916	2 029	40 865	7 651	14 014	39 827	7 642	13 658	
2 209	2 042	7 290	1 351	6 738	7 182	1 348	6 638	
2 990	2 356	14 928	7 451	11 764	14 647	7 301	11 542	
821	1 199	2 404	74	3 509	2 335	74	3 409	
21 448	1 900	329 361	45 528	29 175	278 122	32 621	24 637	92
7 283	1 818	55 410	10 181	13 828	53 317	9 852	13 306	
6 566	2 153	52 800	15 949	17 311	50 120	15 110	16 433	
845	1 728	8 327	3 208	17 029	8 327	3 208	17 029	
6 754	1 804	212 824	16 190	56 859	166 357	4 451	44 445	
207 583	2 302	1 649 264	512 128	18 293	1 515 529	487 311	16 810	
99 782	2 357	747 604	280 159	17 663	697 055	276 072	16 469	
70 041	2 514	412 553	176 169	14 808	387 578	168 544	13 912	
7 407	2 015	44 474	15 248	12 098	43 319	14 801	11 784	
30 354	1 863	444 633	40 552	27 283	387 577	27 894	23 782	

3. Ergebnisse der Betriebe nach Hauptgruppen sowie Kreisfreien Städten und Landkreisen

Noch: 3.1. Betriebe, Personen, Arbeitsstunden, bezahlte Entgelte und Umsatz

Kreis-Nr.	Kreisfreie Stadt Landkreis Regierungsbezirk	Betriebe	Tätige Personen	Geleistete Arbeitsstunden	
				insgesamt	je tätiger Person
				1 000	Std.
65	Leipzig, Stadt	167	15 943	2 119	133
	Vorleistungsgüterproduzenten und Energie	63	3 667	508	139
	Investitionsgüterproduzenten	64	8 622	1 149	133
	Gebrauchsgüterproduzenten	4	313	38	121
	Verbrauchsgüterproduzenten	36	3 341	424	127
74	Delitzsch	84	5 925	803	136
	Vorleistungsgüterproduzenten und Energie	49	2 552	349	137
	Investitionsgüterproduzenten	23	2 000	280	140
	Gebrauchsgüterproduzenten	2	.	.	.
	Verbrauchsgüterproduzenten	10	.	.	.
75	Döbeln	81	5 659	822	145
	Vorleistungsgüterproduzenten und Energie	29	1 410	217	154
	Investitionsgüterproduzenten	33	2 763	402	145
	Gebrauchsgüterproduzenten	4	171	21	123
	Verbrauchsgüterproduzenten	15	1 315	182	138
79	Leipziger Land	80	5 086	701	138
	Vorleistungsgüterproduzenten und Energie	27	2 323	312	134
	Investitionsgüterproduzenten	30	1 392	204	147
	Gebrauchsgüterproduzenten	4	287	39	136
	Verbrauchsgüterproduzenten	19	1 084	146	135
83	Muldentalkreis	104	5 213	765	147
	Vorleistungsgüterproduzenten und Energie	59	2 545	384	151
	Investitionsgüterproduzenten	24	1 327	192	145
	Gebrauchsgüterproduzenten	1	.	.	.
	Verbrauchsgüterproduzenten	20	.	.	.
89	Torgau-Oschatz	63	4 342	608	140
	Vorleistungsgüterproduzenten und Energie	34	2 275	327	144
	Investitionsgüterproduzenten	11	421	61	145
	Gebrauchsgüterproduzenten	1	.	.	.
	Verbrauchsgüterproduzenten	17	.	.	.
	Regierungsbezirk Leipzig	579	42 168	5 819	138
	Vorleistungsgüterproduzenten und Energie	261	14 772	2 098	142
	Investitionsgüterproduzenten	185	16 525	2 287	138
	Gebrauchsgüterproduzenten	16	1 016	131	129
	Verbrauchsgüterproduzenten	117	9 855	1 303	132

Monat Juli 2006

Bezahlte Entgelte		Gesamtumsatz			Umsatz aus eigenen Erzeugnissen			Kreis- Nr.
insgesamt	je tätiger Person	insgesamt	darunter Ausland	je tätiger Person	zusammen	darunter Ausland	je tätiger Person	
1 000 €	€	1 000 €		€	1 000 €		€	
47 828	3 000	429 430	182 396	26 935	411 820	180 842	25 831	65
8 610	2 348	49 254	11 664	13 432	44 173	10 752	12 046	
30 471	3 534	317 917	162 710	36 873	307 129	162 068	35 622	
909	2 904	7 319	18	23 383	7 319	18	23 383	
7 838	2 346	54 939	8 005	16 444	53 199	8 005	15 923	
13 397	2 261	107 818	20 714	18 197	102 960	20 696	17 377	74
5 866	2 299	61 411	13 065	24 064	58 703	13 048	23 003	
4 814	2 407	26 194	6 905	13 097	25 536	6 905	12 768	
.	
.	
11 247	1 987	90 349	21 750	15 966	80 548	21 446	14 234	75
2 817	1 998	17 645	4 560	12 514	17 075	4 450	12 110	
6 019	2 178	44 559	11 889	16 127	43 006	11 787	15 565	
281	1 643	1 041	177	6 088	1 041	177	6 088	
2 131	1 621	27 103	5 123	20 611	19 426	5 033	14 773	
11 003	2 163	96 668	33 749	19 007	92 414	33 714	18 170	79
6 135	2 641	71 809	31 450	30 912	68 386	31 450	29 439	
2 797	2 009	11 226	1 843	8 065	10 591	1 839	7 608	
584	2 035	3 487	413	12 150	3 447	388	12 010	
1 486	1 371	10 147	42	9 361	9 989	37	9 215	
10 164	1 950	72 151	15 155	13 841	68 308	14 210	13 103	83
5 429	2 133	40 829	5 539	16 043	39 341	5 260	15 458	
2 786	2 099	19 711	6 866	14 854	17 857	6 199	13 457	
.	
.	
7 287	1 678	50 843	9 698	11 710	45 772	8 206	10 542	89
4 341	1 908	37 864	9 469	16 644	33 875	7 982	14 890	
743	1 765	3 921	86	9 314	3 868	81	9 188	
.	
.	
100 926	2 393	847 259	283 462	20 092	801 823	279 115	19 015	
33 198	2 247	278 811	75 747	18 874	261 552	72 941	17 706	
47 631	2 882	423 529	190 299	25 630	407 986	188 879	24 689	
2 153	2 119	13 506	779	13 293	13 413	754	13 202	
17 944	1 821	131 413	16 637	13 335	118 871	16 542	12 062	

3. Ergebnisse der Betriebe nach Hauptgruppen sowie Kreisfreien Städten und Landkreisen

3.2. Betriebe, Personen, Arbeitsstunden, bezahlte Entgelte und Umsatz

– Veränderung zum Vormonat (in Prozent)

Kreis-Nr.	Kreisfreie Stadt Landkreis Regierungsbezirk	Betriebe	Tätige Personen	Geleistete Arbeitsstunden	
				insgesamt	je tätiger Person
61	Chemnitz, Stadt	1,3	0,5	-2,2	-2,7
	Vorleistungsgüterproduzenten und Energie	-	0,2	-2,1	-2,3
	Investitionsgüterproduzenten	3,0	1,3	-2,6	-3,9
	Gebrauchsgüterproduzenten	-	.	.	.
	Verbrauchsgüterproduzenten	-	.	.	.
66	Plauen, Stadt	-	-1,2	-4,7	-3,5
	Vorleistungsgüterproduzenten und Energie	-	-1,0	-3,7	-2,7
	Investitionsgüterproduzenten	-	-3,0	-8,1	-5,2
	Gebrauchsgüterproduzenten	-	.	.	.
	Verbrauchsgüterproduzenten	-	.	.	.
67	Zwickau, Stadt	-	-0,2	-13,6	-13,4
	Vorleistungsgüterproduzenten und Energie	-	0,4	-5,2	-5,5
	Investitionsgüterproduzenten	-	-0,4	-15,9	-15,6
	Gebrauchsgüterproduzenten	-	.	.	.
	Verbrauchsgüterproduzenten	-	.	.	.
71	Annaberg	-2,1	0,8	-3,4	-4,1
	Vorleistungsgüterproduzenten und Energie	-	1,5	-0,9	-2,4
	Investitionsgüterproduzenten	-	2,8	-6,2	-8,7
	Gebrauchsgüterproduzenten	-	2,7	-	-2,7
	Verbrauchsgüterproduzenten	-10,0	-5,9	-10,0	-4,3
73	Chemnitzer Land	0,9	0,4	-2,1	-2,4
	Vorleistungsgüterproduzenten und Energie	-	-0,3	-4,6	-4,4
	Investitionsgüterproduzenten	-	0,9	-0,4	-1,3
	Gebrauchsgüterproduzenten	-	.	.	.
	Verbrauchsgüterproduzenten	4,8	.	.	.
77	Freiberg	0,7	1,1	-3,3	-4,4
	Vorleistungsgüterproduzenten und Energie	1,4	1,8	-3,7	-5,4
	Investitionsgüterproduzenten	-	0,6	-2,7	-3,3
	Gebrauchsgüterproduzenten	-	0,5	-2,2	-2,7
	Verbrauchsgüterproduzenten	-	-0,7	-3,4	-2,7
78	Vogtlandkreis	-	1,3	-4,0	-5,3
	Vorleistungsgüterproduzenten und Energie	1,6	3,2	-3,2	-6,2
	Investitionsgüterproduzenten	-	0,9	-2,3	-3,1
	Gebrauchsgüterproduzenten	-	0,3	-11,2	-11,5
	Verbrauchsgüterproduzenten	-1,6	0,5	-4,0	-4,4
81	Mittlerer Erzgebirgskreis	-	-	-6,1	-6,1
	Vorleistungsgüterproduzenten und Energie	2,2	-0,2	-9,0	-8,8
	Investitionsgüterproduzenten	-4,0	0,9	-2,6	-3,4
	Gebrauchsgüterproduzenten	-	-0,8	-8,6	-7,8
	Verbrauchsgüterproduzenten	-	-0,3	-0,7	-0,4

Bezahlte Entgelte		Gesamtumsatz			Umsatz aus eigenen Erzeugnissen			Kreis-Nr.
insgesamt	je tätiger Person	insgesamt	darunter Ausland	je tätiger Person	zusammen	darunter Ausland	je tätiger Person	
-4,8	-5,3	-13,8	-25,0	-14,2	-13,8	-25,2	-14,2	61
-2,2	-2,4	-3,6	-0,1	-3,7	-3,2	-0,3	-3,3	
-7,6	-8,8	-22,7	-30,5	-23,7	-22,6	-30,5	-23,6	
.	
.	66
-12,4	-11,2	-4,2	0,6	-3,0	-5,5	-2,2	-4,3	
-30,2	-29,5	-2,5	6,4	-1,5	-7,0	-5,0	-6,1	
-3,5	-0,4	-5,0	-2,7	-2,0	-5,1	-2,7	-2,1	
.	67
.	
-11,9	-11,7	-21,3	-21,2	-21,1	-20,9	-20,8	-20,7	
-3,1	-3,4	-10,2	-17,4	-10,5	-3,9	-	-4,2	
-13,5	-13,2	-21,0	-21,3	-20,7	-20,6	-21,2	-20,3	71
.	
.	
-8,5	-9,2	-6,3	-9,8	-7,0	-7,5	-10,9	-8,2	
-6,7	-8,0	-8,2	-13,6	-9,5	-8,4	-13,7	-9,7	73
-7,1	-9,6	-3,9	-9,1	-6,6	-6,9	-11,0	-9,4	
-13,3	-15,6	8,7	37,6	5,8	7,9	23,2	5,0	
-19,8	-14,8	-10,2	9,6	-4,5	-8,8	9,6	-3,1	
-5,2	-5,6	-13,1	-18,0	-13,4	-12,5	-18,5	-12,8	77
-9,9	-9,7	-7,8	-17,3	-7,6	-7,9	-17,8	-7,7	
-3,7	-4,6	-15,9	-18,5	-16,7	-15,5	-19,0	-16,3	
.	
.	78
-7,0	-8,1	-6,4	-15,1	-7,5	-6,3	-15,3	-7,3	
-6,5	-8,1	-7,0	-17,4	-8,6	-7,0	-17,6	-8,6	
-5,8	-6,4	2,1	56,5	1,5	3,5	53,9	2,9	
-3,2	-3,6	-23,8	-37,6	-24,1	-23,7	-34,3	-24,0	81
-13,2	-12,6	-5,1	14,2	-4,5	-4,6	14,2	-4,0	
-4,1	-5,3	-3,9	1,1	-5,2	-4,8	-0,4	-6,0	
0,5	-2,6	-1,6	-1,1	-4,6	-1,5	0,6	-4,5	
-8,7	-9,5	-10,7	2,3	-11,5	-12,5	-3,2	-13,3	
-5,2	-5,5	-7,1	-3,8	-7,4	-12,3	-3,9	-12,6	
-1,6	-2,0	4,1	2,5	3,6	4,0	2,5	3,6	
-10,8	-10,8	-2,3	-4,3	-2,3	-4,5	-4,6	-4,5	
-14,8	-14,6	-6,9	-10,3	-6,7	-7,5	-9,9	-7,3	
-7,3	-8,1	9,3	65,2	8,4	1,1	55,2	0,2	
1,7	2,6	-1,9	-15,1	-1,0	-1,9	-15,1	-1,0	
-1,0	-0,7	-2,0	42,6	-1,7	-1,9	42,6	-1,6	

3. Ergebnisse der Betriebe nach Hauptgruppen sowie Kreisfreien Städten und Landkreisen

Noch: 3.2. Betriebe, Personen, Arbeitsstunden, bezahlte Entgelte und Umsatz

– Veränderung zum Vormonat (in Prozent)

Kreis-Nr.	Kreisfreie Stadt Landkreis Regierungsbezirk	Betriebe	Tätige Personen	Geleistete Arbeitsstunden	
				insgesamt	je tätiger Person
82	Mittweida	-1,6	-0,2	-2,9	-2,6
	Vorleistungsgüterproduzenten und Energie	-3,1	-0,2	-1,9	-1,7
	Investitionsgüterproduzenten	-	1,4	-2,8	-4,1
	Gebrauchsgüterproduzenten	-	-0,5	-3,4	-2,9
	Verbrauchsgüterproduzenten	-	-3,0	-5,3	-2,4
88	Stollberg	-	0,3	-3,6	-3,9
	Vorleistungsgüterproduzenten und Energie	-	1,2	-4,0	-5,2
	Investitionsgüterproduzenten	-	1,1	-2,3	-3,4
	Gebrauchsgüterproduzenten	-	1,4	-	-1,4
	Verbrauchsgüterproduzenten	-	-5,8	-5,8	0,0
91	Aue-Schwarzenberg	-1,0	-0,2	-4,0	-3,9
	Vorleistungsgüterproduzenten und Energie	-	-0,2	-4,3	-4,1
	Investitionsgüterproduzenten	-	0,3	-3,7	-4,0
	Gebrauchsgüterproduzenten	-	-	-	-
	Verbrauchsgüterproduzenten	-5,3	-1,7	-5,2	-3,6
93	Zwickauer Land	-	0,3	-2,1	-2,4
	Vorleistungsgüterproduzenten und Energie	-	-0,8	-0,9	-0,1
	Investitionsgüterproduzenten	-	1,5	-2,8	-4,2
	Gebrauchsgüterproduzenten	-	.	.	.
	Verbrauchsgüterproduzenten	-	.	.	.
	Regierungsbezirk Chemnitz	-0,1	0,3	-4,5	-4,8
	Vorleistungsgüterproduzenten und Energie	0,2	0,7	-3,5	-4,2
	Investitionsgüterproduzenten	0,3	0,5	-5,8	-6,3
	Gebrauchsgüterproduzenten	-	0,1	-5,7	-5,8
	Verbrauchsgüterproduzenten	-1,1	-1,0	-3,4	-2,4

Bezahlte Entgelte		Gesamtumsatz			Umsatz aus eigenen Erzeugnissen			Kreis-Nr.
insgesamt	je tätiger Person	insgesamt	darunter Ausland	je tätiger Person	zusammen	darunter Ausland	je tätiger Person	
-6,7	-6,5	-14,3	-13,8	-14,1	-13,6	-13,1	-13,4	82
-8,6	-8,4	-21,2	-18,9	-21,0	-19,7	-18,0	-19,6	
-2,5	-3,8	-6,7	-9,9	-8,0	-7,1	-9,3	-8,4	
-4,2	-3,6	-5,1	9,6	-4,6	-4,8	9,6	-4,3	
-11,9	-9,2	-2,4	-7,1	0,6	-3,8	-7,1	-0,8	
-13,0	-13,3	-8,2	-12,9	-8,4	-7,3	-11,2	-7,6	88
-13,6	-14,7	2,1	2,9	0,8	2,9	4,9	1,7	
-14,2	-15,2	-20,9	-60,2	-21,8	-19,5	-58,6	-20,4	
-2,6	-3,9	-23,2	-73,9	-24,3	-23,2	-73,9	-24,3	
-4,8	1,1	-23,6	17,7	-18,9	-25,5	8,8	-20,9	
-3,0	-2,9	4,9	11,7	5,0	4,5	6,6	4,7	91
-2,8	-2,7	12,6	22,5	12,8	13,0	18,1	13,2	
-3,0	-3,2	-6,7	-12,4	-6,9	-7,0	-13,6	-7,3	
-2,7	-2,7	1,4	-25,1	1,4	2,3	-25,1	2,3	
-4,9	-3,3	-9,7	-15,7	-8,1	-2,8	-32,1	-1,1	
0,9	0,6	-6,7	-20,4	-7,0	-7,2	-20,5	-7,5	93
-5,6	-4,9	-9,9	-6,7	-9,2	-10,0	-6,8	-9,3	
4,8	3,2	-6,1	-29,7	-7,5	-6,9	-29,7	-8,3	
.	
.	
-7,3	-7,6	-11,5	-16,0	-11,8	-11,7	-16,6	-12,0	
-7,6	-8,3	-5,6	-8,5	-6,3	-5,6	-9,6	-6,2	
-7,9	-8,4	-16,6	-20,0	-17,0	-16,8	-20,3	-17,2	
-3,2	-3,3	-26,2	-7,5	-26,3	-28,0	-8,1	-28,0	
-4,8	-3,9	-0,8	3,2	0,1	0,1	2,8	1,1	

3. Ergebnisse der Betriebe nach Hauptgruppen sowie Kreisfreien Städten und Landkreisen

Noch: 3.2. Betriebe, Personen, Arbeitsstunden, bezahlte Entgelte und Umsatz

– Veränderung zum Vormonat (in Prozent)

Kreis-Nr.	Kreisfreie Stadt Landkreis Regierungsbezirk	Betriebe	Tätige Personen	Geleistete Arbeitsstunden	
				insgesamt	je tätiger Person
62	Dresden, Stadt	0,9	0,7	-	-0,7
	Vorleistungsgüterproduzenten und Energie	-1,3	0,0	-0,3	-0,3
	Investitionsgüterproduzenten	2,0	0,9	0,1	-0,8
	Gebrauchsgüterproduzenten	-	2,0	-3,3	-5,3
	Verbrauchsgüterproduzenten	2,0	2,7	1,2	-1,4
63	Görlitz, Stadt	4,2	0,5	-13,6	-14,0
	Vorleistungsgüterproduzenten und Energie	25,0	.	.	.
	Investitionsgüterproduzenten	-	.	.	.
	Gebrauchsgüterproduzenten	-	.	.	.
	Verbrauchsgüterproduzenten	-	.	.	.
64	Hoyerswerda, Stadt	-	3,1	-4,4	-7,3
	Vorleistungsgüterproduzenten und Energie	-	.	.	.
	Investitionsgüterproduzenten	-	.	.	.
	Verbrauchsgüterproduzenten	-	5,0	-2,9	-7,5
72	Bautzen	-	0,7	-4,6	-5,3
	Vorleistungsgüterproduzenten und Energie	-	0,5	-1,7	-2,2
	Investitionsgüterproduzenten	-	0,4	-6,1	-6,5
	Gebrauchsgüterproduzenten	-	3,3	-9,5	-12,4
	Verbrauchsgüterproduzenten	-	0,7	-4,6	-5,2
80	Meißen	-	0,6	-1,6	-2,2
	Vorleistungsgüterproduzenten und Energie	-	1,2	-3,3	-4,5
	Investitionsgüterproduzenten	-	-0,2	0,2	0,4
	Gebrauchsgüterproduzenten	-	.	.	.
	Verbrauchsgüterproduzenten	-	.	.	.
84	Niederschlesischer Oberlausitzkreis	-1,7	-1,2	-5,3	-4,1
	Vorleistungsgüterproduzenten und Energie	-3,2	-1,6	-6,3	-4,7
	Investitionsgüterproduzenten	-	0,8	-3,7	-4,5
	Gebrauchsgüterproduzenten	-	.	.	.
	Verbrauchsgüterproduzenten	-	.	.	.
85	Riesa-Großenhain	-	1,7	-1,4	-3,1
	Vorleistungsgüterproduzenten und Energie	-	1,9	-1,0	-2,8
	Investitionsgüterproduzenten	-	1,7	-3,3	-4,9
	Gebrauchsgüterproduzenten	-	.	.	.
	Verbrauchsgüterproduzenten	-	.	.	.
86	Löbau-Zittau	-	1,1	-4,7	-5,8
	Vorleistungsgüterproduzenten und Energie	-	1,6	-6,0	-7,5
	Investitionsgüterproduzenten	-	0,8	-2,0	-2,8
	Gebrauchsgüterproduzenten	-	1,8	-8,4	-10,0
	Verbrauchsgüterproduzenten	-	0,7	-5,1	-5,8

Bezahlte Entgelte		Gesamtumsatz			Umsatz aus eigenen Erzeugnissen			Kreis-Nr.
insgesamt	je tätiger Person	insgesamt	darunter Ausland	je tätiger Person	zusammen	darunter Ausland	je tätiger Person	
-9,0	-9,6	-10,4	-15,3	-11,0	-8,9	-14,9	-9,5	62
-12,1	-12,1	-12,1	-10,1	-12,0	-10,3	-10,2	-10,2	
-6,8	-7,6	-24,7	-30,4	-25,4	-25,4	-30,6	-26,1	
4,8	2,7	-43,8	-26,7	-44,9	-42,2	-26,7	-43,4	
-3,2	-5,7	14,9	21,3	12,0	20,4	46,4	17,3	
-13,1	-13,5	-70,2	-68,6	-70,4	-71,4	-68,6	-71,5	63
.	
.	
.	
.	
-3,0	-5,9	-0,7	-14,9	-3,7	-0,2	-14,9	-3,2	64
.	
.	
-0,3	-5,1	-3,6	x	-8,2	-3,2	x	-7,9	
-6,3	-7,0	-2,0	10,1	-2,7	-2,0	9,5	-2,8	
-4,5	-5,0	5,7	4,5	5,1	4,9	4,5	4,3	72
-8,7	-9,1	-1,1	22,8	-1,5	0,5	22,4	0,1	
-2,9	-6,0	-15,0	-20,4	-17,7	-17,3	-24,5	-20,0	
-3,4	-4,0	-6,8	11,8	-7,5	-7,0	11,8	-7,6	
-20,7	-21,2	11,1	22,3	10,4	9,9	24,0	9,2	
-5,5	-6,6	3,8	-0,7	2,6	3,3	-0,7	2,1	80
-32,7	-32,5	19,1	26,2	19,4	17,9	28,5	18,2	
.	
.	
28,6	30,2	6,6	-2,9	7,9	7,4	-2,4	8,7	
40,4	42,7	14,9	-0,3	16,8	16,4	0,3	18,4	84
-6,4	-7,2	-14,0	-35,4	-14,7	-14,4	-35,4	-15,1	
.	
.	
-9,1	-10,7	1,9	0,7	0,2	3,2	0,6	1,4	
-12,9	-14,5	0,5	0,1	-1,3	1,6	-0,2	-0,2	85
4,0	2,3	8,1	7,7	6,3	10,4	10,8	8,5	
.	
.	
-1,1	-2,2	-10,7	-27,6	-11,7	-11,6	-25,8	-12,6	
-2,2	-3,8	-10,1	-25,1	-11,5	-14,4	-24,6	-15,8	86
2,4	1,6	-10,3	-24,7	-11,0	-9,8	-24,5	-10,5	
-0,7	-2,4	-27,2	-47,0	-28,5	-23,5	-34,7	-24,8	
-3,3	-4,0	-6,2	-26,4	-6,9	-6,3	-26,4	-7,0	

3. Ergebnisse der Betriebe nach Hauptgruppen sowie Kreisfreien Städten und Landkreisen

Noch: 3.2. Betriebe, Personen, Arbeitsstunden, bezahlte Entgelte und Umsatz

– Veränderung zum Vormonat (in Prozent)

Kreis-Nr.	Kreisfreie Stadt Landkreis Regierungsbezirk	Betriebe	Tätige Personen	Geleistete Arbeitsstunden	
				insgesamt	je tätiger Person
87	Sächsische Schweiz	-	1,4	-4,5	-5,8
	Vorleistungsgüterproduzenten und Energie	-	1,0	-6,1	-7,1
	Investitionsgüterproduzenten	-	2,9	-1,9	-4,7
	Gebrauchsgüterproduzenten	-	.	.	.
	Verbrauchsgüterproduzenten	-	.	.	.
90	Weißeritzkreis	-1,3	0,5	-5,8	-6,3
	Vorleistungsgüterproduzenten und Energie	-3,2	1,2	-6,0	-7,1
	Investitionsgüterproduzenten	-	0,2	-5,7	-5,9
	Gebrauchsgüterproduzenten	-	-0,2	-6,0	-5,8
	Verbrauchsgüterproduzenten	-	-0,3	-6,1	-5,8
92	Kamenz	-	0,5	-2,4	-2,9
	Vorleistungsgüterproduzenten und Energie	-	-0,4	-3,9	-3,5
	Investitionsgüterproduzenten	-	1,5	-1,6	-3,1
	Gebrauchsgüterproduzenten	-	2,7	-5,6	-8,1
	Verbrauchsgüterproduzenten	-	0,4	-0,6	-1,0
	Regierungsbezirk Dresden	0,1	0,7	-2,7	-3,5
	Vorleistungsgüterproduzenten und Energie	-0,4	0,6	-2,8	-3,3
	Investitionsgüterproduzenten	0,6	0,7	-2,9	-3,6
	Gebrauchsgüterproduzenten	-	1,7	-5,9	-7,4
	Verbrauchsgüterproduzenten	0,5	1,0	-1,7	-2,7

Monat Juli 2006

Bezahlte Entgelte		Gesamtumsatz			Umsatz aus eigenen Erzeugnissen			Kreis-Nr.
insgesamt	je tätiger Person	insgesamt	darunter Ausland	je tätiger Person	zusammen	darunter Ausland	je tätiger Person	
-11,6	-12,8	-1,3	1,0	-2,7	-1,9	-2,6	-3,3	87
-6,9	-7,8	-3,6	-1,0	-4,6	-4,8	-5,0	-5,7	
-20,7	-23,0	4,0	48,5	1,1	4,0	48,5	1,1	
.	
.	90
-10,0	-10,5	-7,6	-17,6	-8,1	-7,8	-17,5	-8,3	
-14,5	-15,5	-1,5	-11,7	-2,7	-1,7	-11,6	-2,9	
-7,8	-7,9	-15,0	-35,0	-15,1	-15,0	-34,4	-15,1	
-4,7	-4,6	-17,6	-19,1	-17,4	-17,6	-19,0	-17,5	
1,6	1,9	-11,8	-34,5	-11,5	-12,1	-34,5	-11,9	
-6,1	-6,6	-4,5	-2,6	-5,0	-4,5	-3,5	-5,0	92
-6,1	-5,8	-1,5	-4,9	-1,1	-1,4	-4,6	-1,0	
-7,9	-9,3	-1,1	-4,4	-2,6	-1,6	-6,5	-3,1	
-4,9	-7,5	26,6	24,8	23,2	26,6	24,8	23,2	
-4,3	-4,7	-6,9	-3,5	-7,3	-7,4	-6,4	-7,8	
-8,3	-9,0	-6,2	-8,9	-6,9	-5,7	-9,1	-6,4	
-6,9	-7,4	-4,2	-6,8	-4,8	-3,2	-7,1	-3,7	
-12,9	-13,5	-14,3	-14,3	-14,9	-15,4	-15,1	-16,0	
-3,3	-4,9	-12,5	-14,7	-14,0	-12,2	-13,4	-13,6	
-2,9	-3,9	-0,1	5,9	-1,1	1,9	19,4	0,9	

3. Ergebnisse der Betriebe nach Hauptgruppen sowie Kreisfreien Städten und Landkreisen

Noch: 3.2. Betriebe, Personen, Arbeitsstunden, bezahlte Entgelte und Umsatz

– Veränderung zum Vormonat (in Prozent)

Kreis-Nr.	Kreisfreie Stadt Landkreis Regierungsbezirk	Betriebe	Tätige Personen	Geleistete Arbeitsstunden	
				insgesamt	je tätiger Person
65	Leipzig, Stadt	0,6	0,9	-3,8	-4,7
	Vorleistungsgüterproduzenten und Energie	1,6	1,2	-2,3	-3,5
	Investitionsgüterproduzenten	-	-	-5,3	-5,3
	Gebrauchsgüterproduzenten	-	-0,6	-22,4	-22,0
	Verbrauchsgüterproduzenten	-	3,2	1,0	-2,2
74	Delitzsch	-	0,2	-1,7	-1,9
	Vorleistungsgüterproduzenten und Energie	-	0,3	-2,8	-3,1
	Investitionsgüterproduzenten	-	-0,5	1,4	2,0
	Gebrauchsgüterproduzenten	-	.	.	.
	Verbrauchsgüterproduzenten	-	.	.	.
75	Döbeln	-	1,5	-2,3	-3,7
	Vorleistungsgüterproduzenten und Energie	-	1,0	-1,8	-2,8
	Investitionsgüterproduzenten	-	1,8	-1,5	-3,2
	Gebrauchsgüterproduzenten	-	-1,2	-16,0	-15,0
	Verbrauchsgüterproduzenten	-	1,9	-2,7	-4,5
79	Leipziger Land	-	0,5	-2,5	-3,0
	Vorleistungsgüterproduzenten und Energie	-	0,4	-3,1	-3,5
	Investitionsgüterproduzenten	-	0,6	-2,4	-3,0
	Gebrauchsgüterproduzenten	-	0,7	5,4	4,7
	Verbrauchsgüterproduzenten	-	0,4	-3,9	-4,3
83	Muldentalkreis	-	0,8	-0,5	-1,3
	Vorleistungsgüterproduzenten und Energie	1,7	0,8	-0,3	-1,1
	Investitionsgüterproduzenten	-	0,8	-2,0	-2,8
	Gebrauchsgüterproduzenten	-	.	.	.
	Verbrauchsgüterproduzenten	-4,8	.	.	.
89	Torgau-Oschatz	-1,6	0,2	-2,1	-2,3
	Vorleistungsgüterproduzenten und Energie	-	0,0	-1,2	-1,3
	Investitionsgüterproduzenten	-	1,7	-	-1,7
	Gebrauchsgüterproduzenten	-	.	.	.
	Verbrauchsgüterproduzenten	-5,6	.	.	.
	Regierungsbezirk Leipzig	-	0,8	-2,5	-3,3
	Vorleistungsgüterproduzenten und Energie	0,8	0,7	-1,9	-2,5
	Investitionsgüterproduzenten	-	0,4	-3,2	-3,5
	Gebrauchsgüterproduzenten	-	0,2	-9,7	-9,8
	Verbrauchsgüterproduzenten	-1,7	1,6	-1,7	-3,2

Bezahlte Entgelte		Gesamtumsatz			Umsatz aus eigenen Erzeugnissen			Kreis-Nr.
insgesamt	je tätiger Person	insgesamt	darunter Ausland	je tätiger Person	zusammen	darunter Ausland	je tätiger Person	
-3,6	-4,5	-17,0	-23,9	-17,8	-17,2	-24,0	-17,9	65
-4,7	-5,8	-6,9	-25,0	-8,0	-7,7	-26,4	-8,8	
-3,3	-3,3	-22,3	-24,4	-22,3	-22,3	-24,5	-22,3	
39,2	40,1	-26,6	-81,8	-26,1	-26,6	-81,8	-26,1	
-6,6	-9,5	21,1	-6,5	17,2	20,9	-6,5	17,1	
-10,4	-10,6	-7,8	-11,7	-7,9	-7,9	-11,7	-8,1	74
-7,3	-7,6	-10,3	-9,3	-10,6	-10,6	-9,3	-10,9	
-18,2	-17,8	-6,6	-16,1	-6,2	-6,7	-15,9	-6,3	
.	
.	
-3,0	-4,4	-14,0	-11,4	-15,2	-15,4	-11,6	-16,6	75
-8,1	-9,0	-7,7	-5,4	-8,6	-7,9	-5,6	-8,8	
2,4	0,6	-19,9	-22,2	-21,3	-21,2	-22,5	-22,6	
0,7	1,9	-0,2	6,6	1,0	-0,2	6,6	1,0	
-10,2	-11,8	-7,2	19,9	-8,9	-7,4	20,7	-9,1	
-2,7	-3,1	-8,9	-17,4	-9,3	-6,8	-16,4	-7,3	79
-1,1	-1,6	-10,8	-19,5	-11,1	-8,1	-18,4	-8,5	
-5,8	-6,3	-6,4	146,4	-7,0	-6,1	145,9	-6,6	
2,6	1,9	-11,7	-55,6	-12,4	-12,3	-58,2	-12,9	
-4,9	-5,2	4,5	-60,7	4,1	5,0	-61,1	4,6	
-5,4	-6,1	-4,6	-11,7	-5,3	-3,9	-8,8	-4,6	83
-6,9	-7,7	0,1	-15,5	-0,7	0,5	-16,4	-0,3	
-2,4	-3,2	-9,9	-31,4	-10,5	-8,1	-28,7	-8,8	
.	
.	
-4,3	-4,5	-3,6	-1,3	-3,7	-0,8	2,7	-0,9	89
-3,5	-3,5	-5,1	-1,0	-5,2	-1,6	3,3	-1,7	
-5,8	-7,4	24,6	-53,0	22,6	26,7	-55,2	24,6	
.	
.	
-4,6	-5,3	-13,0	-20,2	-13,6	-12,9	-20,1	-13,5	
-5,0	-5,7	-7,6	-15,8	-8,2	-6,6	-15,5	-7,2	
-4,6	-4,9	-20,1	-23,8	-20,4	-20,2	-23,7	-20,5	
16,0	15,8	-19,6	-40,5	-19,7	-19,9	-42,4	-20,1	
-6,0	-7,5	4,7	16,2	3,1	5,6	16,5	3,9	

3. Ergebnisse der Betriebe nach Kreisfreien Städten und Landkreisen

3.3. Betriebe, Gesamtumsatz, Umsatz mit der Eurozone und Exportquote

Monat Juli 2006

Kreis- Nr.	Kreisfreie Stadt Landkreis Regierungsbezirk Land	Be- triebe	Gesamtumsatz			Ex- port- quote
			insgesamt	darunter Auslandsumsatz		
				zusammen	darunter Eurozone	
			1 000 €			
61	Chemnitz, Stadt	160	206 330	48 988	20 272	23,7
66	Plauen, Stadt	53	73 758	30 112	6 029	40,8
67	Zwickau, Stadt	61	354 056	219 573	35 646	62,0
71	Annaberg	92	68 917	21 228	10 717	30,8
73	Chemnitzer Land	109	116 584	35 254	25 487	30,2
77	Freiberg	143	182 963	59 294	15 037	32,4
78	Vogtlandkreis	183	142 096	36 624	16 765	25,8
81	Mittlerer Erzgebirgskreis	99	43 223	9 363	5 739	21,7
82	Mittweida	126	108 664	18 671	8 628	17,2
88	Stollberg	91	73 580	12 427	7 854	16,9
91	Aue-Schwarzenberg	103	95 051	27 957	16 766	29,4
93	Zwickauer Land	68	56 883	11 830	6 497	20,8
Regierungsbezirk Chemnitz		1 288	1 522 105	531 321	175 438	34,9
62	Dresden, Stadt	237	553 506	238 123	66 772	43,0
63	Görlitz, Stadt	25	15 322	6 747	.	44,0
64	Hoyerswerda, Stadt	15	7 518	550	.	7,3
72	Bautzen	113	113 617	23 282	10 031	20,5
80	Meißen	104	154 201	77 081	23 035	50,0
84	Niederschlesischer Oberlausitzkreis	59	60 890	9 731	6 164	16,0
85	Riesa-Großenhain	74	212 149	64 387	24 532	30,3
86	Löbau-Zittau	97	61 272	10 228	7 572	16,7
87	Sächsische Schweiz	84	75 940	19 942	7 922	26,3
90	Weißeritzkreis	77	65 487	16 528	4 797	25,2
92	Kamenz	149	329 361	45 528	30 103	13,8
Regierungsbezirk Dresden		1 034	1 649 264	512 128	183 599	31,1
65	Leipzig, Stadt	167	429 430	182 396	68 724	42,5
74	Delitzsch	84	107 818	20 714	13 030	19,2
75	Döbeln	81	90 349	21 750	17 859	24,1
79	Leipziger Land	80	96 668	33 749	4 679	34,9
83	Muldentalkreis	104	72 151	15 155	9 299	21,0
89	Torgau-Oschatz	63	50 843	9 698	4 029	19,1
Regierungsbezirk Leipzig		579	847 259	283 462	117 620	33,5
Sachsen		2 901	4 018 628	1 326 912	476 657	33,0

3. Ergebnisse der Betriebe nach Kreisfreien Städten und Landkreisen

Monat Juli 2006

3.4. Betriebe, Gesamtumsatz, Umsatz mit der Eurozone, Exportquote – Veränderung zum Vormonat (in Prozent)

Kreis- Nr.	Kreisfreie Stadt Landkreis Regierungsbezirk Land	Be- triebe	Gesamtumsatz			Ex- port- quote
			insgesamt	darunter Auslandsumsatz		
				zusammen	darunter Eurozone	
61	Chemnitz, Stadt	1,3	-13,8	-25,0	-12,3	-13,0
66	Plauen, Stadt	-	-4,2	0,6	14,6	5,0
67	Zwickau, Stadt	-	-21,3	-21,2	-69,8	0,1
71	Annaberg	-2,1	-6,3	-9,8	-5,5	-3,7
73	Chemnitzer Land	0,9	-13,1	-18,0	-14,5	-5,7
77	Freiberg	0,7	-6,4	-15,1	-15,9	-9,3
78	Vogtlandkreis	-	-3,9	1,1	-1,7	5,2
81	Mittlerer Erzgebirgskreis	-	-2,3	-4,3	-9,4	-2,0
82	Mittweida	-1,6	-14,3	-13,8	-6,0	0,6
88	Stollberg	-	-8,2	-12,9	-8,2	-5,2
91	Aue-Schwarzenberg	-1,0	4,9	11,7	11,2	6,6
93	Zwickauer Land	-	-6,7	-20,4	-26,7	-14,7
	Regierungsbezirk Chemnitz	-0,1	-11,5	-16,0	-35,2	-5,0
62	Dresden, Stadt	0,9	-10,4	-15,3	2,5	-5,5
63	Görlitz, Stadt	4,2	-70,2	-68,6	.	5,5
64	Hoyerswerda, Stadt	-	-0,7	-14,9	.	-14,2
72	Bautzen	-	-2,0	10,1	1,7	12,3
80	Meißen	-	11,1	22,3	64,1	10,2
84	Niederschlesischer Oberlausitzkreis	-1,7	6,6	-2,9	19,5	-8,9
85	Riesa-Großenhain	-	1,9	0,7	-11,7	-1,2
86	Löbau-Zittau	-	-10,7	-27,6	-11,8	-19,0
87	Sächsische Schweiz	-	-1,3	1,0	-7,8	2,3
90	Weißeritzkreis	-1,3	-7,6	-17,6	-28,5	-10,8
92	Kamenz	-	-4,5	-2,6	-2,3	2,0
	Regierungsbezirk Dresden	0,1	-6,2	-8,9	2,2	-2,9
65	Leipzig, Stadt	0,6	-17,0	-23,9	-47,7	-8,2
74	Delitzsch	-	-7,8	-11,7	-17,4	-4,2
75	Döbeln	-	-14,0	-11,4	-13,5	3,0
79	Leipziger Land	-	-8,9	-17,4	-8,3	-9,3
83	Muldentalkreis	-	-4,6	-11,7	30,7	-7,4
89	Torgau-Oschatz	-1,6	-3,6	-1,3	-6,3	2,4
	Regierungsbezirk Leipzig	-	-13,0	-20,2	-36,2	-8,3
	Sachsen	-	-9,7	-14,4	-24,9	-5,1

4. Ergebnisse der fachlichen Betriebsteile nach Wirtschaftszweigen

Monat Juli 2006

4.1. Fachliche Betriebsteile, tätige Personen und Umsatz

WZ 2003	Wirtschaftszweig Hauptgruppe	Fachliche Betriebs- teile	Tätige Personen	Umsatz	
				insgesamt	darunter Ausland
				1 000 €	
10	Kohlenbergbau, Torfgewinnung	2	.	.	.
CA	Kohlenbergbau, Torfgewinnung, Gew. v. Erdöl, Erdgas usw.	2	.	.	.
14	Gew. v. Steinen u. Erden, sonst. Bergbau	101	.	.	.
CB	Erzbergbau, Gew. v. Steinen u. Erden, sonst. Bergbau	101	.	.	.
C	Bergbau u. Gewinnung v. Steinen u. Erden	103	3 282	59 435	1 644
15	Ernährungsgewerbe	454	.	.	.
16	Tabakverarbeitung	1	.	.	.
DA	Ernährungsgewerbe u. Tabakverarbeitung	455	23 136	476 562	22 106
17	Textilgewerbe	158	9 405	71 790	23 735
18	Bekleidungsgewerbe	39	1 509	13 273	2 532
DB	Textil- u. Bekleidungsgewerbe	197	10 914	85 063	26 267
DC	Ledergewerbe	13	.	.	.
DD	Holzgewerbe (oh. H. v. Möbeln)	89	3 938	60 510	22 311
21	Papiergewerbe	85	5 619	103 798	36 701
22	Verlags- u. Druckgew., Vervielf. bespielter Tonträger usw.	119	7 005	92 868	11 814
DE	Papier-, Verlags- u. Druckgewerbe	204	12 624	196 666	48 515
DF	Kokerei, Mineralölverarb., H. u. Verarb. v. Spalt-, Brutstoffen	2	.	.	.
DG	H. v. chemischen Erzeugnissen	103	9 252	191 171	111 141
DH	H. v. Gummi- u. Kunststoffwaren	177	9 885	119 752	26 171
DI	Glasgewerbe, H. v. Keramik, Verarb. v. Steinen u. Erden	249	10 970	144 194	23 607
27	Metallerzeugung u. -bearbeitung	94	8 720	229 110	52 574
28	H. v. Metallerzeugnissen	591	29 005	282 407	44 665
DJ	Metallerzeugung u. -bearbeitung, H. v. Metallerzeugnissen	685	37 725	511 517	97 239
DK	Maschinenbau	561	35 240	471 333	191 643
30	H. v. Büromaschinen, DV-Geräten u. -Einrichtungen	14	832	8 789	.
31	H. v. Geräten der Elektrizitätserzeugung, -verteilung u. Ä.	206	12 833	170 417	36 009
32	Rundfunk- u. Nachrichtentechnik	70	13 083	274 575	.
33	Medizin-, Mess-, Steuer-, Regelungstechnik, Optik, H. v. Uhren	159	6 158	57 688	19 531
DL	H. v. Büromaschinen; Elektrotechnik, Feinmechanik, Optik	449	32 906	511 469	214 282
34	H. v. Kraftwagen u. Kraftwagenteilen	124	23 661	801 089	463 520
35	Sonstiger Fahrzeugbau	31	5 388	47 408	11 409
DM	Fahrzeugbau	155	29 049	848 497	474 930
36	H. v. Möbeln, Schmuck, Musikinstr., Sportgeräten, Spielw.	138	6 937	66 696	12 777
37	Recycling	26	908	16 981	2 261
DN	H. v. Möbeln, Schmuck, Musikinstr., Sportg., Spielw.; Recycl.	164	7 845	83 677	15 038
D	Verarbeitendes Gewerbe	3 503	224 377	3 710 331	1 277 924
A+EN	Vorleistungsgüterproduzenten und Energie	1 569	94 713	1 479 358	485 397
B	Investitionsgüterproduzenten	1 130	83 586	1 531 297	704 384
GG	Gebrauchsgüterproduzenten	144	8 100	92 491	21 348
VG	Verbrauchsgüterproduzenten	763	41 260	666 619	68 439
	Insgesamt	3 606	227 659	3 769 766	1 279 568

4. Ergebnisse der fachlichen Betriebsteile nach Wirtschaftszweigen

Monat Juli 2006

4.2. Fachliche Betriebsteile, tätige Personen und Umsatz – Veränderung zum Vormonat (in Prozent)

WZ 2003	Wirtschaftszweig Hauptgruppe	Fachliche Betriebs- teile	Tätige Personen	Umsatz	
				insgesamt	darunter Ausland
10	Kohlenbergbau, Torfgewinnung	-	.	.	.
CA	Kohlenbergbau, Torfgewinnung, Gew. v. Erdöl, Erdgas usw.	-	.	.	.
14	Gew. v. Steinen u. Erden, sonst. Bergbau	-1,0	.	.	.
CB	Erzbergbau, Gew. v. Steinen u. Erden, sonst. Bergbau	-1,0	.	.	.
C	Bergbau u. Gewinnung v. Steinen u. Erden	-1,0	-0,6	21,7	24,9
15	Ernährungsgewerbe	-0,7	.	.	.
16	Tabakverarbeitung	-	.	.	.
DA	Ernährungsgewerbe u. Tabakverarbeitung	-0,7	-0,2	-0,2	13,6
17	Textilgewerbe	-1,9	-0,8	-14,7	-14,9
18	Bekleidungsgewerbe	-2,5	-1,8	22,6	45,2
DB	Textil- u. Bekleidungsgewerbe	-2,0	-1,0	-10,5	-11,3
DC	Ledergewerbe	-	.	.	.
DD	Holzgewerbe (oh. H. v. Möbeln)	-	1,5	-6,7	1,9
21	Papiergewerbe	-	-0,1	-4,4	-6,7
22	Verlags- u. Druckgew., Vervielf. bespielter Tonträger usw.	3,5	1,9	11,5	-10,4
DE	Papier-, Verlags- u. Druckgewerbe	2,0	1,0	2,5	-7,6
DF	Kokerei, Mineralölverarb., H. u. Verarb. v. Spalt-, Brutstoffen	-	.	.	.
DG	H. v. chemischen Erzeugnissen	1,0	1,6	-2,0	-2,4
DH	H. v. Gummi- u. Kunststoffwaren	-1,1	1,1	-0,8	-0,3
DI	Glasgewerbe, H. v. Keramik, Verarb. v. Steinen u. Erden	-	0,6	-11,1	-6,1
27	Metallerzeugung u. -bearbeitung	3,3	1,2	-1,0	-15,6
28	H. v. Metallerzeugnissen	-	1,4	-4,0	-0,6
DJ	Metallerzeugung u. -bearbeitung, H. v. Metallerzeugnissen	0,4	1,4	-2,7	-9,3
DK	Maschinenbau	0,2	0,2	-0,8	-13,5
30	H. v. Büromaschinen, DV-Geräten u. -Einrichtungen	-6,7	-1,0	11,0	.
31	H. v. Geräten der Elektrizitätserzeugung, -verteilung u. Ä.	-0,5	0,1	-8,3	-19,0
32	Rundfunk- u. Nachrichtentechnik	-	-0,7	-9,9	.
33	Medizin-, Mess-, Steuer-, Regelungstechnik, Optik, H. v. Uhren	0,6	1,0	-12,5	-20,5
DL	H. v. Büromaschinen; Elektrotechnik, Feinmechanik, Optik	-0,2	-0,1	-9,4	-12,5
34	H. v. Kraftwagen u. Kraftwagenteilen	-	0,3	-22,9	-19,3
35	Sonstiger Fahrzeugbau	-	0,4	-51,1	-71,7
DM	Fahrzeugbau	-	0,4	-25,3	-22,7
36	H. v. Möbeln, Schmuck, Musikinstr., Sportgeräten, Spielw.	0,7	0,7	-23,2	-9,7
37	Recycling	4,0	4,4	-3,2	1,8
DN	H. v. Möbeln, Schmuck, Musikinstr., Sportg., Spielw.; Recycl.	1,2	1,1	-19,8	-8,2
D	Verarbeitendes Gewerbe	0,0	0,5	-10,0	-14,8
A+EN	Vorleistungsgüterproduzenten und Energie	0,3	0,6	-5,0	-9,5
B	Investitionsgüterproduzenten	-0,2	0,6	-17,1	-19,8
GG	Gebrauchsgüterproduzenten	-	0,7	-20,3	-13,4
VG	Verbrauchsgüterproduzenten	-0,3	-	2,1	12,1
	Insgesamt	-	0,5	-9,7	-14,7

4. Ergebnisse der fachlichen Betriebsteile nach Wirtschaftszweigen

Monat Juli 2006

4.3. Fachliche Betriebsteile, tätige Personen und Umsatz – Veränderung zum Vorjahresmonat (in Prozent)

WZ 2003	Wirtschaftszweig Hauptgruppe	Fachliche Betriebs- teile	Tätige Personen	Umsatz	
				insgesamt	darunter Ausland
10	Kohlenbergbau, Torfgewinnung	-	.	.	.
CA	Kohlenbergbau, Torfgewinnung, Gew. v. Erdöl, Erdgas usw.	-	.	.	.
14	Gew. v. Steinen u. Erden, sonst. Bergbau	-2,9	.	.	.
CB	Erzbergbau, Gew. v. Steinen u. Erden, sonst. Bergbau	-2,9	.	.	.
C	Bergbau u. Gewinnung v. Steinen u. Erden	-2,8	-2,6	23,6	54,9
15	Ernährungsgewerbe	-2,8	.	.	.
16	Tabakverarbeitung	-	.	.	.
DA	Ernährungsgewerbe u. Tabakverarbeitung	-2,8	-1,0	2,6	36,1
17	Textilgewerbe	-6,0	-7,3	7,9	23,8
18	Bekleidungsgewerbe	-11,4	-10,4	-6,5	-26,9
DB	Textil- u. Bekleidungsgewerbe	-7,1	-7,7	5,4	16,1
DC	Ledergewerbe	-13,3	.	.	.
DD	Holzgewerbe (oh. H. v. Möbeln)	-4,3	0,4	-8,3	12,9
21	Papiergewerbe	-1,2	1,1	10,4	-0,3
22	Verlags- u. Druckgew., Vervielf. bespielter Tonträger usw.	4,4	3,0	10,6	203,4
DE	Papier-, Verlags- u. Druckgewerbe	2,0	2,1	10,5	19,2
DF	Kokerei, Mineralölverarb., H. u. Verarb. v. Spalt-, Brutstoffen	-	.	.	.
DG	H. v. chemischen Erzeugnissen	-2,8	0,8	5,3	10,3
DH	H. v. Gummi- u. Kunststoffwaren	-3,8	5,7	29,5	31,6
DI	Glasgewerbe, H. v. Keramik, Verarb. v. Steinen u. Erden	2,5	-0,1	18,5	19,9
27	Metallerzeugung u. -bearbeitung	11,9	8,3	29,8	22,4
28	H. v. Metallerzeugnissen	-1,7	0,9	6,5	14,4
DJ	Metallerzeugung u. -bearbeitung, H. v. Metallerzeugnissen	-	2,6	15,8	18,6
DK	Maschinenbau	1,8	3,0	12,3	12,9
30	H. v. Büromaschinen, DV-Geräten u. -Einrichtungen	-	4,8	141,9	.
31	H. v. Geräten der Elektrizitätserzeugung, -verteilung u. Ä.	-1,4	1,9	21,4	23,2
32	Rundfunk- u. Nachrichtentechnik	-5,4	-5,8	27,2	.
33	Medizin-, Mess-, Steuer-, Regelungstechnik, Optik, H. v. Uhren	1,9	3,5	12,5	14,6
DL	H. v. Büromaschinen; Elektrotechnik, Feinmechanik, Optik	-0,9	-0,9	24,4	26,8
34	H. v. Kraftwagen u. Kraftwagenteilen	0,8	1,7	2,9	13,1
35	Sonstiger Fahrzeugbau	3,3	1,8	-29,1	-61,3
DM	Fahrzeugbau	1,3	1,8	0,4	8,1
36	H. v. Möbeln, Schmuck, Musikinstr., Sportgeräten, Spielw.	-3,5	2,4	0,9	28,0
37	Recycling	-	16,6	32,4	47,2
DN	H. v. Möbeln, Schmuck, Musikinstr., Sportg., Spielw.; Recycl.	-3,0	3,9	6,0	30,6
D	Verarbeitendes Gewerbe	-0,9	0,9	9,4	14,6
A+EN	Vorleistungsgüterproduzenten und Energie	0,2	1,5	19,0	22,6
B	Investitionsgüterproduzenten	-0,5	1,6	5,5	9,6
GG	Gebrauchsgüterproduzenten	-1,4	2,3	6,6	23,5
VG	Verbrauchsgüterproduzenten	-3,7	-2,2	1,2	12,3
	Insgesamt	-0,9	0,9	9,6	14,6

5. Ergebnisse der Betriebe nach Hauptgruppen und Beschäftigtengrößenklassen¹⁾

Betriebe, tätige Personen und Gesamtumsatz

Monat Juli 2006

Hauptgruppe	Betriebe insgesamt	Davon Betriebe mit ... tätigen Personen					
		unter 50	50 - 99	100 - 249	250 - 499	500 - 999	1 000 u. mehr

Betriebe

A + EN	1 272	755	290	174	31	18	4
B	910	517	196	142	36	15	4
GG	116	62	29	22	3	-	-
VG	603	345	142	89	23	4	-
Insgesamt	2 901	1 679	657	427	93	37	8

Tätige Personen

A + EN	97 553	19 615	20 653	26 194	10 573	11 902	8 616
B	84 944	15 206	13 962	21 724	11 419	10 435	12 198
GG	8 554	2 006	2 162	3 449	937	-	-
VG	42 651	10 108	9 901	12 981	7 478	2 183	-
Insgesamt	233 702	46 935	46 678	64 348	30 407	24 520	20 814

Gesamtumsatz (in 1 000 €)²⁾

A + EN	1 589 826	241 627	268 704	414 359	245 964	243 025	176 147
B	1 584 656	141 399	149 330	291 699	271 308	214 970	515 950
GG	98 561	14 670	21 738	42 725	19 429	-	-
VG	745 585	70 920	177 533	210 765	172 403	113 963	-
Insgesamt	4 018 628	468 616	617 305	959 548	709 105	571 958	692 097

1) Die Größenklassen werden zu Beginn des Jahres festgelegt und bleiben bis zum Jahresende erhalten.

2) Abweichungen zu 'Betriebe insgesamt' entstehen durch Runden in unterschiedlichen Aggregationsstufen.

Abkürzungen :
A - Vorleistungsgüterproduzenten
B - Investitionsgüterproduzenten
GG - Gebrauchsgüterproduzenten
VG - Verbrauchsgüterproduzenten
EN - Energie (ohne Energie- und Wasserversorgung)

Zuordnung der Klassen (Viersteller) der WZ 2003 zu den Hauptgruppen

Klasse	Haupt- gruppe	Klasse	Haupt- gruppe	Klasse	Haupt- gruppe	Klasse	Haupt- gruppe	Klasse	Haupt- gruppe
10.10	EN	17.13	A	22.32	VG	26.65	A	29.53	B
10.20	EN	17.14	A	22.33	VG	26.66	A	29.54	B
10.30	EN	17.15	A	23.10	EN	26.70	A	29.55	B
11.10	EN	17.16	A	23.20	EN	26.81	A	29.56	B
11.20	EN	17.17	A	23.30	EN	26.82	A	29.60	B
12.00	EN	17.21	A	24.11	A	27.10	A	29.71	GG
13.10	A	17.22	A	24.12	A	27.21	A	29.72	GG
13.20	A	17.23	A	24.13	A	27.22	A	30.01	B
14.11	A	17.24	A	24.14	A	27.31	A	30.02	B
14.12	A	17.25	A	24.15	A	27.32	A	31.10	B
14.13	A	17.30	A	24.16	A	27.33	A	31.20	A
14.21	A	17.40	VG	24.17	A	27.34	A	31.30	A
14.22	A	17.51	VG	24.20	A	27.41	A	31.40	A
14.30	A	17.52	VG	24.30	A	27.42	A	31.50	A
14.40	A	17.53	VG	24.41	VG	27.43	A	31.61	A
14.50	A	17.54	VG	24.42	VG	27.44	A	31.62	A
15.11	VG	17.60	A	24.51	VG	27.45	A	32.10	A
15.12	VG	17.71	VG	24.52	VG	27.51	A	32.20	B
15.13	VG	17.72	VG	24.61	A	27.52	A	32.30	GG
15.20	VG	18.10	VG	24.62	A	27.53	A	33.10	B
15.31	VG	18.21	VG	24.63	A	27.54	A	33.20	B
15.32	VG	18.22	VG	24.64	A	28.11	B	33.30	B
15.33	VG	18.23	VG	24.65	A	28.12	B	33.40	GG
15.41	VG	18.24	VG	24.66	A	28.21	B	33.50	GG
15.42	VG	18.30	VG	24.70	A	28.22	B	34.10	B
15.43	VG	19.10	VG	25.11	A	28.30	B	34.20	B
15.51	VG	19.20	VG	25.12	A	28.40	A	34.30	B
15.52	VG	19.30	VG	25.13	A	28.51	A	35.11	B
15.61	A	20.10	A	25.21	A	28.52	A	35.12	B
15.62	A	20.20	A	25.22	A	28.61	A	35.20	B
15.71	A	20.30	A	25.23	A	28.62	A	35.30	B
15.72	A	20.40	A	25.24	A	28.63	A	35.41	GG
15.81	VG	20.51	A	26.11	A	28.71	A	35.42	GG
15.82	VG	20.52	A	26.12	A	28.72	A	35.43	GG
15.83	VG	21.11	A	26.13	A	28.73	A	35.50	GG
15.84	VG	21.12	A	26.14	A	28.74	A	36.11	GG
15.85	VG	21.21	A	26.15	A	28.75	A	36.12	GG
15.86	VG	21.22	A	26.21	A	29.11	B	36.13	GG
15.87	VG	21.23	A	26.22	A	29.12	B	36.14	GG
15.88	VG	21.24	A	26.23	A	29.13	B	36.15	GG
15.89	VG	21.25	A	26.24	A	29.14	B	36.21	GG
15.91	VG	22.11	VG	26.25	A	29.21	B	36.22	GG
15.92	VG	22.12	VG	26.26	A	29.22	B	36.30	GG
15.93	VG	22.13	VG	26.30	A	29.23	B	36.40	VG
15.94	VG	22.14	VG	26.40	A	29.24	B	36.50	VG
15.95	VG	22.15	VG	26.51	A	29.31	B	36.61	VG
15.96	VG	22.21	VG	26.52	A	29.32	B	36.62	VG
15.97	VG	22.22	VG	26.53	A	29.41	B	36.63	VG
15.98	VG	22.23	VG	26.61	A	29.42	B	37.10	A
16.00	VG	22.24	VG	26.62	A	29.43	B	37.20	A
17.11	A	22.25	VG	26.63	A	29.51	B		
17.12	A	22.31	VG	26.64	A	29.52	B		

Hauptgruppen :

A - Vorleistungsgüterproduzenten

GG - Gebrauchsgüterproduzenten

EN - Energie (ohne Energie- u. Wasserversorgung)

B - Investitionsgüterproduzenten

VG - Verbrauchsgüterproduzenten

Verteilung der WZ 2003-Positionen über die Kategorien der aggregierten Klassifikation (Hauptgruppen)

WZ 2003	Wirtschaftszweig	Haupt- gruppe	WZ 2003	Wirtschaftszweig	Haupt- gruppe
13	Erzbergbau	A	32.2	H. v. Geräten u. Einrichtungen der Tele- kommunikationstechnik	B
14	Gewinnung v. Steinen u. Erden, sonst. Bergbau	A	33.1	H. v. medizinischen Geräten u. orthopädischen Erzeugnissen	B
15.6	Mahl- u. Schälsmühlen, H. v. Stärke u. Stärkeerzeugnissen	A	33.2	H. v. Mess-, Kontroll-, Navigations- u. ä. Instrumenten u. Vorrichtungen	B
15.7	H. v. Futtermitteln	A	33.3	H. v. industriellen Prozesssteuerungs- einrichtungen	B
17.1	Spinnstoffaufbereitung u. Spinnerei	A	34	H. v. Kraftwagen u. Kraftwagenteilen	B
17.2	Weberei	A	35.1	Schiff- u. Bootsbau	B
17.3	Textilveredlung	A	35.2	Bahnindustrie	B
17.6	H. v. gewirktem u. gestricktem Stoff	A	35.3	Luft- u. Raumfahrzeugbau	B
20	Holzgewerbe (ohne H. v. Möbeln)	A	29.7	H. v. Haushaltsgeräten, a. n. g.	GG
21	Papiergewerbe	A	32.3	H. v. Rundfunkgeräten sowie phono- u. video- technischen Geräten	GG
24.1	H. v. chemischen Grundstoffen	A	33.4	H. v. optischen u. fotografischen Geräten	GG
24.2	H. v. Schädlingsbekämpfungsmitteln, Pflanzenschutz- u. Desinfektionsmitteln	A	33.5	H. v. Uhren	GG
24.3	H. v. Anstrichmitteln, Druckfarben u. Kitten	A	35.4	H. v. Krafträdern, Fahrrädern u. Behinderten- fahrzeugen	GG
24.6	H. v. sonst. chemischen Erzeugnissen	A	35.5	Fahrzeugbau, a. n. g.	GG
24.7	H. v. Chemiefasern	A	36.1	H. v. Möbeln	GG
25	H. v. Gummi- u. Kunststoffwaren	A	36.2	H. v. Schmuck u. ä. Erzeugnissen	GG
26	Glasgewerbe, H. v. Keramik, Verarbeitung v. Steinen u. Erden	A	36.3	H. v. Musikinstrumenten	GG
27	Metallerzeugung u. -bearbeitung	A	15.1	Schlachten u. Fleischverarbeitung	VG
28.4	H. v. Schmiede-, Press-, Zieh-, Stanzteilen, ge- walzten Ringen u. pulvermetallurg. Erzeugn.	A	15.2	Fischverarbeitung	VG
28.5	Oberflächenveredlung u. Wärmebehandlung; Mechanik, a. n. g.	A	15.3	Obst- u. Gemüseverarbeitung	VG
28.6	H. v. Schneidwaren, Werkzeugen, Schlössern u. Beschlägen aus unedlen Metallen	A	15.4	H. v. pflanzlichen u. tierischen Ölen u. Fetten	VG
28.7	H. v. sonst. Metallwaren	A	15.5	Milchverarbeitung	VG
31.2	H. v. Elektrizitätsverteilungs- u. -schalteneinrichtungen	A	15.8	Sonst. Ernährungsgewerbe (ohne Getränke- herstellung)	VG
31.3	H. v. isolierten Elektrokabeln, -leitungen, -drähten	A	15.9	H. v. Getränken	VG
31.4	H. v. Akkumulatoren u. Batterien	A	16	Tabakverarbeitung	VG
31.5	H. v. elektrischen Lampen u. Leuchten	A	17.4	H. v. konfektionierten Textilwaren (oh. Bekleidung)	VG
31.6	H. v. elektrischen Ausrüstungen, a. n. g.	A	17.5	Sonst. Textilgewerbe (oh. H. v. Maschenware)	VG
32.1	H. v. elektronischen Bauelementen	A	17.7	H. v. gewirkten u. gestrickten Fertigerzeugnissen	VG
37	Recycling	A	18	Bekleidungsgewerbe	VG
28.1	Stahl- u. Leichtmetallbau	B	19	Ledergewerbe	VG
28.2	H. v. Metallbehältern mit Fassungsvermögen v. mehr als 300 l; H. v. Heizkörpern u. -kesseln für Zentralheizungen	B	22	Verlags-, Druckgewerbe, Vervielfältigung v. bespielten Ton-, Bild- u. Datenträgern	VG
28.3	H. v. Dampfkesseln (oh. Zentralheizungskessel)	B	24.4	H. v. pharmazeutischen Erzeugnissen	VG
29.1	H. v. Maschinen für die Erzeugung u. Nutzung v. mechanischer Energie (ohne Motoren für Luft- u. Straßenfahrzeuge)	B	24.5	H. v. Seifen, Wasch-, Reinigungs- u. Körper- pflegemitteln sowie von Duftstoffen	VG
29.2	H. v. sonst. nicht wirtschaftszweigspezifischen Maschinen	B	36.4	H. v. Sportgeräten	VG
29.3	H. v. land- u. forstwirtschaftlichen Maschinen	B	36.5	H. v. Spielwaren	VG
29.4	H. v. Werkzeugmaschinen	B	36.6	H. v. sonst. Erzeugnissen	VG
29.5	H. v. Maschinen für sonst. bestimmte Wirtschafts- zweige	B	10	Kohlenbergbau, Torfgewinnung	EN
29.6	H. v. Waffen u. Munition	B	11	Gewinnung v. Erdöl u. Erdgas, Erbringung damit verbundener Dienstleistungen	EN
30	H. v. Büromaschinen, DV-Geräten, -Einrichtungen	B	12	Bergbau auf Uran- u. Thoriumerze	EN
31.1	H. v. Elektromotoren, Generatoren, Transformatoren	B	23	Kokerei, Mineralölverarbeitung, H. u. Ver- arbeitung v. Spalt- u. Brutstoffen	EN

Hauptgruppen :

A - Vorleistungsgüterproduzenten

GG - Gebrauchsgüterproduzenten

EN - Energie (ohne Energie- u. Wasserversorgung)

B - Investitionsgüterproduzenten

VG - Verbrauchsgüterproduzenten

Erläuterungen

In der vorliegenden Veröffentlichung werden die statistischen Ergebnisse aus den monatlichen Erhebungen für Betriebe (einschließlich Einbetriebsunternehmen) des Verarbeitenden Gewerbes sowie des Bergbaus und der Gewinnung von Steinen und Erden des Freistaates Sachsen zusammenfassend dokumentiert. Die Darstellung der Ergebnisse erfolgt gemäß der Klassifikation der Wirtschaftszweige, Ausgabe 2003 (WZ 2003).

Die in den monatlichen Veröffentlichungen vorgelegten Zahlen können sich infolge der am Ende jeden Kalenderjahres durchgeführten Jahreskorrektur noch verändern. Insofern tragen sie vorläufigen Charakter.

Durch die einmal jährlich durchzuführende Berichtskreisaktualisierung (insbesondere durch Absteiger und Aufsteiger) kommt es regelmäßig zu Beginn eines neuen Berichtsjahres zu Änderungen des Kreises der Berichtspflichtigen, die sich auch in den entsprechenden Merkmalsausprägungen widerspiegeln können. Die Ermittlung der Aufsteiger erfolgt durch eine Vorbefragung ausgewählter Einheiten des Verarbeitenden Gewerbes und der Gewinnung von Steinen und Erden (Umfrage zur Klärung des Kreises der zu Befragenden zum Monatsbericht für Betriebe im Verarbeitenden Gewerbe ...).

Rechtsgrundlagen für diese Erhebung sind:

- Gesetz über die Statistik im Produzierenden Gewerbe (ProdGewStatG) in der Fassung der Bekanntmachung vom 21. März 2002 (BGBl. I S. 1181), geändert durch Artikel 104 der Verordnung vom 25. November 2003 (BGBl. I S. 2304)
- Gesetz über die Statistik für Bundeszwecke (Bundesstatistikgesetz – BStatG) vom 22. Januar 1987 (BGBl. I S. 462, 565), zuletzt geändert durch Artikel 2 des Gesetzes vom 9. Juni 2005 (BGBl. I S. 1534).

Die Erhebung „Monatsbericht für Betriebe des Verarbeitenden Gewerbes sowie des Bergbaus und der Gewinnung von Steinen und Erden“ bezieht sich:

- auf alle Einbetriebsunternehmen des Verarbeitenden Gewerbes sowie des Bergbaus und der Gewinnung von Steinen und Erden mit im Allgemeinen mindestens 20 tätigen Personen,
- auf alle Betriebe des Verarbeitenden Gewerbes sowie des Bergbaus und der Gewinnung von Steinen und Erden von Mehrbetriebsunternehmen des Produzierenden Gewerbes mit im Allgemeinen mindestens 20 tätigen Personen sowie
- auf Betriebe des Verarbeitenden Gewerbes sowie des Bergbaus und der Gewinnung von Steinen und Erden mit mindestens 20 tätigen Personen von Mehrbetriebsunternehmen anderer Wirtschaftsbereiche außerhalb des Produzierenden Gewerbes.

Als Ausnahme zu den genannten Abschneidegrenzen werden in den folgenden Wirtschaftszweigen auch Betriebe von Unternehmen mit 10 und mehr tätigen Personen zur Berichterstattung herangezogen:

- 14.11 Gewinnung von Naturwerksteinen und Natursteinen a. n. g.
- 14.21 Gewinnung von Kies und Sand
- 15.20 Fischverarbeitung
- 15.31 Kartoffelverarbeitung
- 15.32 Herstellung von Frucht- und Gemüsesäften
- 15.33 Obst- und Gemüseverarbeitung a. n. g.
- 15.71 Herstellung von Futtermitteln für Nutztiere
- 15.72 Herstellung von Futtermitteln für sonstige Tiere
- 15.91 Herstellung von Spirituosen
- 15.92 Herstellung von Alkohol
- 15.97 Herstellung von Malz
- 15.98 Gewinnung natürlicher Mineralwässer, Herstellung von Erfrischungsgetränken
- 20.10 Säge-, Hobel- und Holzimprägnierwerke
- 26.63 Herstellung von Frischbeton (Transportbeton)

Für den Wirtschaftszweig 20.10 „Säge-, Hobel- und Holzimprägnierwerke“ gilt für Sägewerke als Abschneidegrenze ein Jahreseinschnitt von mindestens 5 000 m³ Rohholz.

Bei der Darstellung der Ergebnisse für die Merkmale „Tätige Personen“ und „Umsatz“ erfolgt in den Tabellen ein Nachweis sowohl nach hauptbeteiligten Wirtschaftszweigen (Betriebsergebnisse) als auch nach beteiligten Wirtschaftszweigen (Ergebnisse nach fachlichen Betriebsteilen – Punkt 4). In der ausführlichen Darstellung (Punkt 2) verzichten wir aus Platzgründen auf den Ausweis der dreistelligen Zusammenfassung nach WZ 2003. Beim Nachweis nach hauptbeteiligten Wirtschaftszweigen werden alle Angaben einer räumlich zusammenliegenden Betriebsstätte eines Betriebes (örtliche Einheit) unter dem Wirtschaftszweig nachgewiesen, bei dem – gemessen an den tätigen Personen – der Schwerpunkt des Betriebes liegt. Für die Gliederung nach beteiligten Wirtschaftszweigen (fachliche Einheit) werden die Angaben (tätige Personen, Umsatz) kombinierter Betriebe entsprechend ihrer Fertigung nach Wirtschaftszweigen aufgeteilt.

Die Ergebnisse der Unternehmen des Verarbeitenden Gewerbes sowie des Bergbaus und der Gewinnung von Steinen und Erden (Einbetriebsunternehmen und Mehrbetriebsunternehmen) werden einmal jährlich im Rahmen des Jahresberichtes veröffentlicht.

Seit Januar 2003 werden entsprechend der Gliederung der EU-Hauptgruppenverordnung fünf industrielle Hauptgruppen ausgewiesen. Die neue Hauptgruppe Energie setzt sich aus den Abteilungen 10, 11, 12, 23, 40 und 41 der WZ 2003 zusammen. In diesem Bericht wird die Hauptgruppe jedoch nur als „reduzierte Hauptgruppe“ abgebildet. In die Ergebnisaufbereitung werden nur diejenigen Zweige einbezogen, die zu den Abschnitten C (Abteilung 10, 11, 12) und D (Abteilung 23) der WZ 2003 gehören. Für Sachsen können aus datenschutzrechtlichen Gründen keine Ergebnisse für die

Hauptgruppe Energie ausgewiesen werden. Um den Informationsgehalt dieser Darstellung nicht mehr als erforderlich einzuschränken, wurden die Ergebnisse für die Hauptgruppen A (Vorleistungsgüterproduzenten) und EN (Energie) zusammengefasst. Änderungen in der Zuordnung von Berichtseinheiten zu den einzelnen Hauptgruppen ergeben sich darüber hinaus aber auch durch die jährlich durchzuführende Berichtskreisaktualisierung (Schwerpunktwechsler/Auf- und Absteiger).

Nach dem Gesetz zur Organisationsreform in der gesetzlichen Rentenversicherung (RVOrg) gilt ab 1. Januar 2005 ein einheitlicher Arbeitnehmerbegriff. Die Unterscheidung zwischen Arbeiterrentenversicherung und Angestelltenversicherung wurde aufgegeben. In den Standardveröffentlichungen des Statistischen Landesamtes des Freistaates Sachsen zum Verarbeitenden Gewerbe sowie Bergbau und Gewinnung von Steinen und Erden wurde deshalb ab dem Berichtsmonat April 2005 die Unterscheidung der Beschäftigten in Arbeiter und Angestellte sowie der Bruttolohn- und Bruttogehaltssumme in Bruttolöhne und Bruttogehälter nicht mehr vorgenommen.

Ab dem Berichtsmonat Januar 2006 werden das Merkmal „Arbeiter“ nicht mehr und die Merkmale „Bruttolohnsumme“ und „Bruttogehaltssumme“ nur insgesamt als „Bezahlte Entgelte“ (Bruttolohn- und -gehaltssumme) erfasst. Die Formulare des Monatsberichtes für Betriebe 2006 und ausführliche Erläuterungen dazu finden Sie auch im Internet unter www.statistik.sachsen.de unter der Rubrik Datenerhebung/Erhebungsbögen/Verarbeitendes Gewerbe sowie Bergbau und Gewinnung von Steinen und Erden.

Definitionen

Unternehmen

Rechtliche und zugleich kleinste bilanzierende Einheit ohne rechtlich selbständige Tochtergesellschaften, Arbeitsgemeinschaften, Betriebsführungsgesellschaften usw. Das Unternehmen im Produzierenden Gewerbe umfasst die Funktionen Beschaffung, Lagerung, Fertigung, Vertrieb, Verwaltung, Planung sowie Forschung und Entwicklung. Diese Funktionen können jedoch auch getrennt oder allein vorkommen. Besteht das Unternehmen nur aus einer einzigen örtlichen Niederlassung, gilt es als Einbetriebsunternehmen, verfügt es über mehrere – mindestens zwei – voneinander getrennt liegende, juristisch unselbständige örtliche Einheiten, ist es ein Mehrbetriebsunternehmen. Liegen die örtlichen Einheiten eines Mehrbetriebsunternehmens in mehreren Bundesländern, wird das Unternehmen auch als Mehrländerunternehmen bezeichnet.

Betrieb

Örtlich getrennte Einheiten von Unternehmen, einschließlich der Verwaltungs-, Reparatur-, Montage- und Hilfsbetriebe, die mit dem meldenden Betrieb örtlich verbunden sind oder in dessen Nähe liegen. Örtlich getrennte Hauptverwaltungen der Unternehmen werden im Verarbeitenden Gewerbe sowie im Bergbau und der Gewinnung von Steinen und Erden ebenfalls als eigenständige Betriebe erfasst. Die Merkmalswerte sind für den gesamten Betrieb zu melden und schließen auch die nichtproduzierenden Teile ein.

Fachlicher Betriebsteil

Teil des Betriebes, in dem nur eine bestimmte wirtschaftliche Tätigkeit ausgeübt wird (z. B. unterschiedliche Produktionsbereiche). Die Abgrenzung wird durch die WZ 2003-Systematik bestimmt. Im Fall homogener Betriebe bzw. Einbetriebsunternehmen (homogen = gesamte Einheit übt nur eine wirtschaftliche Tätigkeit nach Maßgabe der verwendeten Systematik aus) fallen die Einheiten fachlicher Betriebsteil und Betrieb/Unternehmen zusammen.

Tätige Personen (Beschäftigte)

Alle Personen, die am Ende des Berichtsmonats in einem arbeitsrechtlichen Verhältnis zum Betrieb stehen, tätige Inhaber, -innen und tätige Mitinhaber, -innen sowie unbezahlt mithelfende Familienangehörige, soweit sie mindestens ein Drittel der üblichen Arbeitszeit im Betrieb tätig sind, als Heimarbeiter, -innen auf der Entgeltliste geführt werden sowie an andere Unternehmen gegen Entgelt überlassene Mitarbeiter. Nicht dazu rechnen dagegen gemäß Arbeitnehmerüberlassungsgesetz (AÜG) von anderen Unternehmen gegen Entgelt zur Arbeitsleistung überlassene Personen (Leiharbeiter, -innen). In der Zahl der tätigen Personen sind gewerblich und kaufmännisch Auszubildende enthalten.

Geleistete Arbeitsstunden

Als Arbeitsstunden gelten nur die im Betrieb tatsächlich geleisteten (nicht die bezahlten) Stunden aller tätigen Personen einschließlich Über-, Nacht-, Sonntags- und Feiertagsstunden.

Gemäß der Neufassung des ProdGewStatG werden die geleisteten Arbeitsstunden aller tätigen Personen (Beschäftigten) erst ab dem Berichtsjahr 2003 erfasst (*bis Ende 2002: Arbeiterstunden*). Angaben zu den geleisteten Arbeitsstunden für Berichtszeiträume vor 2003 sind berechnete Vergleichswerte (faktorkorrigierte Angaben).

Bezahlte Entgelte (Bruttolohn- und Bruttogehaltssumme)

Summe der Bruttobezüge der tätigen Personen ohne Arbeitgeberanteile zur Sozialversicherung (Kranken-, Renten- und Arbeitslosenversicherung), jedoch einschließlich Lohn- und Gehaltszuschläge (auch Gratifikationen, Erfolgsprämien, Provisionen, Tantiemen usw.). Vergütungen für gewerblich und kaufmännisch Auszubildende sind enthalten. Nicht erfasst werden allgemeine soziale Aufwendungen sowie Vergütungen, die als Spesenersatz anzusehen sind.

Gesamtumsatz

Umsatz aus eigenen Erzeugnissen und industriellen/handwerklichen Dienstleistungen, baugewerblicher Umsatz sowie Umsatz aus Handelsware und sonstiger nichtindustrieller Tätigkeit (z. B. Erlöse aus Vermietung und Verpachtung, aus Lizenzverträgen, Provisionseinnahmen und aus Veräußerung von Patenten sowie Erlöse aus Transportleistungen für Dritte und aus dem Verkauf von eigenen landwirtschaftlichen Erzeugnissen). Als Umsatz gilt die Summe der Rechnungsbeträge ohne in Rechnung gestellte Umsatz-(Mehrwert-)steuer, jedoch einschließlich Verbrauchssteuern und der Kosten für Fracht, Verpackung und Porto, auch wenn diese gesondert in Rechnung gestellt werden.

Auslandsumsatz

Direkte Lieferungen und Leistungen an Empfänger, die im Ausland ansässig sind, sowie Lieferungen an Exporteure, die die bestellten Waren ohne weitere Be- und Verarbeitung in das Ausland ausführen.

Der Auslandsumsatz wird ferner untergliedert in Umsatz mit den zur Eurozone gehörenden Mitgliedstaaten der Europäischen Union (EU) und Umsatz mit dem nicht zur Eurozone gehörenden Ausland.

Umsatz mit dem nicht zur Eurozone gehörenden Ausland

Als *Umsatz mit dem nicht zur Eurozone gehörenden Ausland* gilt der Umsatz mit allen Staaten **außer** den Staaten der Eurozone: Belgien, Finnland, Frankreich, Griechenland, Irland, Italien, Luxemburg, den Niederlanden, Österreich, Portugal und Spanien.

Umsatz aus eigenen Erzeugnissen und industriellen/handwerklichen Dienstleistungen

Die aus eigener Produktion stammenden und in Lohnarbeit bei anderen Unternehmen hergestellten Lieferungen und Leistungen sowie die ausgeführten Reparaturen, Montagen, Lohnarbeiten und Lohnveredlungen (einschließlich Umsatz aus dem Verkauf von Energie, Nebenerzeugnissen und Abfällen), jedoch ohne Erlöse aus Bauinstallationen sowie ohne Erlöse für Instandhaltung bzw. Reparatur von Büromaschinen, Datenverarbeitungsgeräten und -einrichtungen, Kraftfahrzeugen und Gebrauchsgütern (gelten als Umsatz sonstiger Betriebsteile).

Abkürzungen

a.	=	aus	Polierst.	=	Poliersteine
a. n. g.	=	anderweitig nicht genannt	Recycl.	=	Recycling
Ausbauelem.	=	Ausbauelemente	Schleifwerkz.	=	Schleifwerkzeuge
Bearb.	=	Bearbeitung	Schneidw.	=	Schneidwerkzeuge
Druckgew.	=	Druckgewerbe	Seidenaufber.	=	Seidenaufbereitung
DV	=	Datenverarbeitung	Silberschmiedew.	=	Silberschmiedewaren
Einricht.	=	Einrichtungen	sonst.	=	sonstige
einschl.	=	einschließlich	spez.	=	spezifisch
elektr.	=	elektrisch	Spielw.	=	Spielwaren
f.	=	für	Sportg.	=	Sportgeräte
f. d.	=	für den	Std.	=	Stunden
Fassungsverm.	=	Fassungsvermögen	Straßenfzg.	=	Straßenfahrzeuge
Fertigb.	=	Fertigbauten	techn.	=	technisch
Fertigbaut.	=	Fertigbauteile	Textur.	=	Texturierung
Fertigt.	=	Fertigteile	u.	=	und
Fertigteilb.	=	Fertigteilbauten	u. Ä.	=	und Ähnlichen
Gew. v.	=	Gewinnung von	u. ä.	=	und ähnlichen
Heißluftger.	=	Heißluftgeräte	unedl.	=	unedlen
Holzfasерpl.	=	Holzfasерplatten	usw.	=	und so weiter
H. v.	=	Herstellung von	v.	=	von
Instr.	=	Instrumente	Verarb.	=	Verarbeitung
m.	=	mit	Veredl.	=	Veredlung
Masch.	=	Maschinen	Verlagsgew.	=	Verlagsgewerbe
mech.	=	mechanisch	Verpackungsm.	=	Verpackungsmittel
mehr a.	=	mehr als	Vervielf.	=	Vervielfältigung
Musikinstr.	=	Musikinstrumente	Werkz.	=	Werkzeug
NE	=	Nicht-Eisen	WZ 2003	=	Klassifikation der Wirtschaftszweige, Ausgabe 2003
Nr.	=	Nummer	z. B.	=	zum Beispiel
oh.	=	ohne	Zellst.	=	Zellstoff
Phantasieschm.	=	Phantasieschmuck	€	=	Euro
pharmaz.	=	pharmazeutisch			