

Statistisches Landesamt
des Freistaates
Sachsen



Statistische Berichte

Bergbau und Verarbeitendes Gewerbe im Freistaat Sachsen

Juni 2005

Zeichenerklärung

-	Nichts vorhanden (genau Null)	x	Tabellenfach gesperrt, weil Aussage nicht sinnvoll
0	Weniger als die Hälfte von 1 in der letzten besetzten Stelle, jedoch mehr als nichts	()	Aussagewert ist eingeschränkt
...	Angabe fällt später an	p	vorläufige Zahl
/	Zahlenwert nicht sicher genug	r	berichtigte Zahl
.	Zahlenwert unbekannt oder geheim zu halten	s	geschätzte Zahl

Herausgeber:
Statistisches Landesamt des Freistaates Sachsen

Macherstraße 63	Postfach 11 05
01917 Kamenz	01911 Kamenz

Telefon		
Vermittlung	03578 33-0	
Präsident/Sekretariat	-1900	Telefax -1999
Auskunft	-1913, -1914	Telefax -1921
Bibliothek	-4352	Telefax -1598
Vertrieb	-4316	

Internet	www.statistik.sachsen.de
E-Mail	info@statistik.sachsen.de
	Kein Zugang für elektronisch signierte sowie verschlüsselte Dokumente

Inhalt

Seite

Ergebnisdarstellung	2
---------------------	---

Tabellen

1. Monatliche Entwicklung ab Januar 2004 Betriebe, Personen, Arbeitsstunden, Brutto Lohn- und -gehaltsumme sowie Umsatz	4
2. Ergebnisse der Betriebe nach Wirtschaftszweigen	6
2.1. Betriebe, Personen, Arbeitsstunden, Brutto Lohn- und -gehaltsumme sowie Umsatz	6
2.2. Betriebe, Personen, Arbeitsstunden, Brutto Lohn- und -gehaltsumme sowie Umsatz – Veränderung zum Vormonat	18
2.3. Betriebe, Personen, Arbeitsstunden, Brutto Lohn- und -gehaltsumme sowie Umsatz – Veränderung zum Vorjahresmonat	30
2.4. Betriebe, Gesamtumsatz, Umsatz mit der Eurozone und Exportquote	42
2.5. Betriebe, Gesamtumsatz, Umsatz mit der Eurozone, Exportquote – Veränderung zum Vormonat	43
3. Ergebnisse der Betriebe nach Hauptgruppen sowie Kreisfreien Städten und Landkreisen	44
3.1. Betriebe, Personen, Arbeitsstunden, Brutto Lohn- und -gehaltsumme sowie Umsatz	44
3.2. Betriebe, Personen, Arbeitsstunden, Brutto Lohn- und -gehaltsumme sowie Umsatz – Veränderung zum Vormonat	54
3.3. Betriebe, Gesamtumsatz, Umsatz mit der Eurozone und Exportquote	64
3.4. Betriebe, Gesamtumsatz, Umsatz mit der Eurozone, Exportquote – Veränderung zum Vormonat	65
4. Ergebnisse der fachlichen Betriebsteile nach Wirtschaftszweigen	66
4.1. Fachliche Betriebsteile, tätige Personen und Umsatz	66
4.2. Fachliche Betriebsteile, tätige Personen und Umsatz – Veränderung zum Vormonat	67
4.3. Fachliche Betriebsteile, tätige Personen und Umsatz – Veränderung zum Vorjahresmonat	68
5. Ergebnisse der Betriebe nach Hauptgruppen und Beschäftigtengrößenklassen Betriebe, tätige Personen und Gesamtumsatz	69
Zuordnung der Klassen (Viersteller) der WZ 2003 zu den Hauptgruppen	70
Verteilung der WZ 2003-Positionen über die Kategorien der aggregierten Klassifikation (Hauptgruppen)	71
Erläuterungen	72
Definitionen	73
Abkürzungen	74

Ergebnisdarstellung

Im Juni 2005 erwirtschafteten die 2 932 Betriebe des Verarbeitenden Gewerbes sowie des Bergbaus und der Gewinnung von Steinen und Erden Sachsens einen Gesamtumsatz von annähernd 3,9 Milliarden €. Der Industrieumsatz erreichte damit eine zuvor noch nicht registrierte Größenordnung. Der Spitzenwert aus dem Monat September 2004 konnte um rund 4 Millionen € übertroffen werden. Mit einem Umsatz von 2 658 Millionen € wurde auch beim Inlandsgeschäft ein neues Rekordergebnis eingefahren. Die bisherige Bestmarke (September 2004) konnte um 15 Millionen € übertroffen werden. Einen kräftigen Schub erfuhr am Ende des ersten Halbjahres 2005 auch das Auslandsgeschäft. Mit Ausfuhren im Wert von 1 226 Millionen € wurde das zweitbeste Monatsergebnis erzielt. Die bestehende Rekordmarke (September 2004) wurde lediglich um rund 11 Millionen € verfehlt.

Im Vergleich zum Vormonat konnte beim Gesamtumsatz ein Zuwachs um 13,0 Prozent konstatiert werden. Sowohl beim Export als auch im Inland wurden beachtliche Umsatzsteigerungen erzielt. Der Umfang der Exporte fiel um gut ein Viertel umfangreicher aus als im Monat zuvor. Es wurden Erzeugnisse im Wert von rund 251 Millionen € mehr exportiert als im Monat Mai des Jahres. Das Inlandsgeschäft verzeichnete einen Zuwachs um 8,0 Prozent bzw. annähernd 198 Millionen €. Gegenüber dem Vorjahresmonat konnte damit ein um 5,7 Prozent bzw. rund 209 Millionen € besseres Gesamtumsatzergebnis erwirtschaftet werden. Beim Inlandsgeschäft konnte ein Plus von 6,6 Prozent notiert werden. Der Umfang der Geschäfte fiel um rund 165 Millionen € umfangreicher aus als vor Jahresfrist. Nach einem verhaltenen Start ins Jahr 2005 fand das Auslandsgeschäft im zweiten Quartal zu gewohnter Stärke zurück. Gegenüber Juni 2004 konnte beim Exportgeschäft ein Zuwachs um 3,7 Prozent festgehalten werden. Es wurden Erzeugnisse im Wert von rund 44 Millionen € mehr an ausländische Kunden geliefert als vor Jahresfrist.

Bei der Betrachtung der Entwicklung nach Wirtschaftszweigen zeigt sich ein ausgewogenes Bild. Beim Gesamtumsatz konnten von allen Wirtschaftszweigen die im Vormonat erreichten Kennzahlen übertroffen werden. Überdurchschnittlich zugelegt wurde von Branchen wie dem Maschinenbau (22,4 Prozent), dem Fahrzeugbau (20,6 Prozent), dem Bereich Bergbau und Gewinnung von Steinen und Erden (18,4 Prozent), dem Bereich Herstellung von chemischen Erzeugnissen (18,2 Prozent), dem Bereich Glasgewerbe, Herstellung von Keramik, Verarbeitung von Steinen und Erden (16,3 Prozent) sowie vom Bereich Herstellung von Gummi- und Kunststoffwaren (13,2 Prozent).

Gesamtumsatz im Verarbeitenden Gewerbe sowie im Bergbau und der Gewinnung von Steinen und Erden in Sachsen 2002 bis 2005

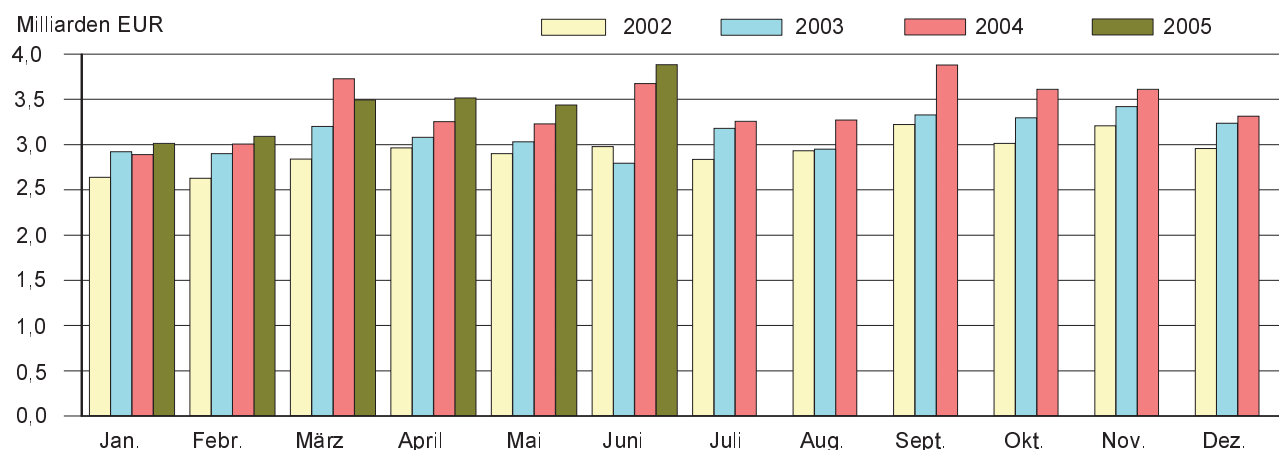

Auslandsumsatz im Verarbeitenden Gewerbe sowie im Bergbau und der Gewinnung von Steinen und Erden in Sachsen 2002 bis 2005

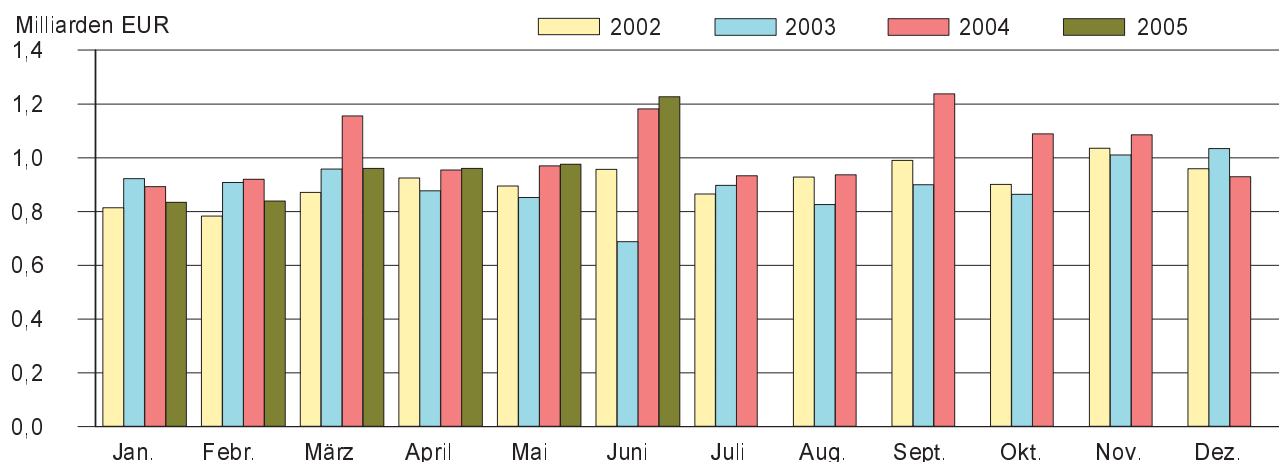

Gegenüber dem Vorjahresmonat weist die Entwicklung in den einzelnen Branchen ein etwas differenzierteres Bild auf. Von der Mehrzahl der Wirtschaftszweige wurden die vor Jahresfrist erzielten Monatswerte übertroffen. Von Branchen wie dem Bereich Herstellung von chemischen Erzeugnissen (21,6 Prozent), dem Fahrzeugbau (13,2 Prozent), dem Holzgewerbe (11,4 Prozent), dem Bereich Herstellung von Möbeln, Schmuck, Musikinstrumenten, Sportgeräten, Spielwaren; Recycling (10,4 Prozent) sowie dem Bereich Metallerzeugung und -bearbeitung, Herstellung von Metallerzeugnissen (10,0 Prozent) konnten dabei Umsatzsteigerungen in zweistelliger Größenordnung erreicht werden. Überdurchschnittlich zugelegt werden konnte auch in Branchen wie dem Bereich Bergbau und Gewinnung von Steinen und Erden (6,5 Prozent) und im Bereich Ernährungsgewerbe und Tabakverarbeitung (6,0 Prozent). Dagegen erreichten die Kennzahlen im Bereich Herstellung von Büromaschinen; Elektrotechnik, Feinmechanik, Optik (-5,0 Prozent), im Bereich Glasgewerbe, Herstellung von Keramik, Verarbeitung von Steinen und Erden (-4,4 Prozent) sowie im Textil- und Bekleidungsgewerbe (-0,5 Prozent) nicht die im Vorjahresmonat erzielten Resultate.

Die Exportquote stieg im Vergleich zum Vormonat um 3,2 Prozentpunkte deutlich an, da sich das Auslandsgeschäft intensiver belebte als das Inlandsgeschäft. Sie lag im Juni 2005 bei 31,6 Prozent (Juni 2004: 32,2 Prozent).

Bei der Betrachtung der Entwicklung nach Regierungsbezirken zeigt sich ein durchweg positives Bild. Im Vergleich zum Vormonat wurden in allen drei Regierungsbezirken sowohl beim Export als auch beim Geschäft im Inland beachtliche Umsatzsteigerungen erwirtschaftet (Regierungsbezirk Chemnitz: Gesamtumsatz 13,1 Prozent / Ausland 35,2 Prozent / Inland 2,8 Prozent, Regierungsbezirk Dresden: 14,0 Prozent / 18,9 Prozent / 12,2 Prozent, Regierungsbezirk Leipzig: 10,2 Prozent / 13,2 Prozent / 9,3 Prozent). Auch beim Vergleich zum Vorjahresmonat konnte in allen drei Regierungsbezirken eine Verbesserung der Ergebnisse konstatiert werden. Lediglich das Auslandsgeschäft im Regierungsbezirk Dresden erwies sich kraftloser als vor Jahresfrist und schmälerte das positive Gesamtergebnis in diesem Regierungsbezirk merklich (RB Chemnitz: Gesamtumsatz 6,9 Prozent / Ausland 17,4 Prozent / Inland 1,3 Prozent, RB Dresden: 4,7 Prozent / -11,2 Prozent / 12,6 Prozent, RB Leipzig: 5,3 Prozent / 10,3 Prozent / 3,8 Prozent).

Im Vergleich zum Vormonat verringerte sich die Zahl der Betriebe im Saldo nur geringfügig um 0,1 Prozent bzw. um 2 Einheiten. Die Zahl der Beschäftigten in den 2 932 Betrieben betrug Ende Juni 2005 insgesamt 228 894 Personen. Der Personalstock verringerte sich gegenüber Mai des Jahres nur unwesentlich. In den sächsischen Industriebetrieben gingen Ende Juni dieses Jahres 1 200 Männer und Frauen mehr einer Beschäftigung nach als vor Jahresfrist. Das entspricht einem Zuwachs um 0,5 Prozent. Die Entwicklung der Beschäftigungssituation weist branchenspezifisch sichtbare Unterschiede auf.

Ein Vergleich kumulierter Werte der Monate Januar bis Juni weist eine insgesamt positive Umsatzentwicklung gegenüber dem Vergleichszeitraum 2004 auf (3,3 Prozent). In den ersten sechs Monaten dieses Jahres konnten im Inland Erzeugnisse und Leistungen im Wert von rund 937 Millionen € bzw. 6,8 Prozent mehr umgesetzt werden als im Zeitraum Januar bis Juni 2004. Das Auslandsgeschäft fand im zweiten Quartal zu gewohnter Stärke zurück, konnte jedoch nach Ablauf von sechs Monaten noch nicht an die vergleichbaren Vorjahreskennzahlen anknüpfen. Nach vorläufigen Berechnungen fiel der Umfang der im ersten Halbjahr des Jahres 2005 getätigten Exporte um rund 278 Millionen € bzw. 4,6 Prozent geringer aus als im Zeitraum Januar bis Juni des Jahres 2004.

Gesamtumsatz und Auslandsumsatz Januar bis Juni 2005 nach Wirtschaftszweigen Sachsens und Regierungsbezirken

Wirtschaftszweig Regierungsbezirk	Gesamtumsatz		Veränderung zum Vorjahr	
	insgesamt	darunter Ausland	Gesamt- umsatz	Auslands- umsatz
	1 000 €		Prozent	
Ernährungsgewerbe u. Tabakverarbeitung	3 196 308	158 865	5,4	4,7
Textil- u. Bekleidungsgewerbe	556 278	158 208	-5,2	-0,3
Holzgewerbe (ohne H. v. Möbeln)	403 514	.	0,5	.
Papier-, Verlags- u. Druckgewerbe	1 034 960	245 963	1,3	1,1
H. v. chemischen Erzeugnissen	1 107 447	583 179	15,7	26,5
H. v. Gummi- u. Kunststoffwaren	529 234	124 471	2,8	11,0
Glasgewerbe, H. v. Keramik, Verarb. v. Steinen u. Erden	694 006	129 435	-8,4	3,7
Metallerzeugung u. -bearbeitung, H. v. Metallerzeugnissen	2 753 915	535 032	11,1	11,0
Maschinenbau	2 331 577	910 365	3,2	-1,5
H. v. Büromaschinen; Elektrotechnik, Feinmechanik, Optik	2 931 068	1 115 138	6,8	-13,9
Fahrzeugbau	4 094 549	1 623 544	-3,4	-16,3
H. v. Möbeln, Schmuck, Musikinstr., Sport- geräten, Spielwaren; Recycling	504 700	91 893	6,8	17,7
Sachsen	20 436 933	5 796 687	3,3	-4,6
Regierungsbezirk Chemnitz	8 284 136	2 660 704	1,0	-8,1
Regierungsbezirk Dresden	9 017 807	2 395 807	5,2	-4,0
Regierungsbezirk Leipzig	3 134 991	740 177	4,1	8,3

1. Monatliche Entwicklung ab Januar 2004

Betriebe, Personen, Arbeitsstunden, Bruttolohn- und -gehaltsumme sowie Umsatz¹⁾

Monat Jahr		Betriebe	Tätige Personen	Geleistete Arbeitsstunden ²⁾		Bruttolohn- und -gehaltsumme	
				insgesamt	je tätiger Person	insgesamt	je tätiger Person
				1 000	Std.	1 000 €	€
1991	Jahressumme	x	x	692 168	1 166	4 977 882	8 386
1991	Jahresmittel	2 413	593 609	57 681	97	414 824	699
1992	Jahressumme	x	x	458 369	1 510	4 030 059	13 277
1992	Jahresmittel	1 992	303 545	38 197	126	335 838	1 106
1993	Jahressumme	x	x	369 840	1 586	3 763 965	16 137
1993	Jahresmittel	2 027	233 254	30 820	132	313 664	1 345
1994	Jahressumme	x	x	352 271	1 666	3 969 109	18 772
1994	Jahresmittel	2 206	211 438	29 356	139	330 759	1 564
1995	Jahressumme	x	x	347 429	1 667	4 356 680	20 902
1995	Jahresmittel	2 315	208 432	28 952	139	363 060	1 742
1996	Jahressumme	x	x	341 672	1 658	4 504 887	21 861
1996	Jahresmittel	2 526	206 072	28 473	138	375 414	1 822
1997	Jahressumme	x	x	342 298	1 665	4 594 839	22 346
1997	Jahresmittel	2 638	205 626	28 525	139	382 912	1 862
1998	Jahressumme	x	x	353 138	1 672	4 839 409	22 914
1998	Jahresmittel	2 656	211 202	29 428	139	403 284	1 909
1999	Jahressumme	x	x	357 025	1 672	4 964 307	23 245
1999	Jahresmittel	2 708	213 562	29 752	139	413 692	1 937
2000	Jahressumme	x	x	362 755	1 657	5 226 137	23 866
2000	Jahresmittel	2 784	218 976	30 230	138	435 511	1 989
2001	Jahressumme	x	x	368 593	1 640	5 551 644	24 708
2001	Jahresmittel	2 813	224 690	30 716	137	462 637	2 059
2002	Jahressumme	x	x	366 706	1 627	5 700 111	25 294
2002	Jahresmittel	2 856	225 353	30 559	136	475 009	2 108
2003	Jahressumme	x	x	369 944	1 651	5 786 032	25 828
2003	Jahresmittel	2 805	224 026	30 829	138	482 169	2 152
2004	Januar	2 965	226 560	31 914	141	471 815	2 083
	Februar	2 960	227 055	31 126	137	460 431	2 028
	März	2 956	226 948	35 300	156	484 609	2 135
	April	2 965	227 609	31 879	140	489 884	2 152
	Mai	2 960	227 576	30 160	133	494 057	2 171
	Juni	2 959	227 694	33 447	147	513 999	2 257
	Juli	2 961	228 521	31 487	138	487 289	2 132
	August	2 952	229 913	31 000	135	488 292	2 124
	September	2 953	230 681	33 544	145	482 628	2 092
	Oktober	2 949	232 050	32 825	141	501 552	2 161
	November	2 947	231 446	33 679	146	610 953	2 640
	Dezember	2 943	229 851	29 726	129	529 175	2 302
2004	Jahressumme	x	x	386 087	1 687	6 014 684	26 285
2004	Jahresmittel	2 956	228 825	32 174	141	501 224	2 190
2005	Januar	2 932	227 985	32 176	141	487 251	2 137
	Februar	2 922	227 638	31 140	137	473 748	2 081
	März	2 920	227 789	32 592	143	496 085	2 178
	April	2 936	229 056	33 712	147	499 448	2 180
	Mai	2 934	228 965	31 626	138	509 058	2 223
	Juni	2 932	228 894	33 996	149	524 150	2 290
	Januar - Juni:						
2005	Jahressumme	x	x	195 242	855	2 989 740	13 091
2005	Jahresmittel	2 929	228 388	32 540	142	498 290	2 182

1) Abweichungen zur Jahressumme sind auf Rundungen bzw. Wichtungen zurückzuführen. Angaben für 2005 sind vorläufig.

2) faktorkorrigierte Angaben 1991 bis 2002

Gesamtumsatz			Export- quote	Umsatz aus eigenen Erzeugnissen			Monat Jahr	
insgesamt	darunter Ausland	je tätiger Person		zusammen	darunter Ausland	je tätiger Person		
1 000 €		€	%	1 000 €		€		
14 413 520	1 846 483	24 281	x	13 962 533	1 834 195	23 521	1991	Jahressumme
1 201 126	153 873	2 024	12,8	1 163 544	152 850	1 960	1991	Jahresmittel
13 786 985	1 895 484	45 420	x	13 394 937	1 872 409	44 129	1992	Jahressumme
1 148 915	157 957	3 785	13,7	1 116 245	156 034	3 677	1992	Jahresmittel
14 657 068	2 081 343	62 837	x	14 185 439	2 014 357	60 816	1993	Jahressumme
1 221 422	173 445	5 237	14,2	1 182 120	167 863	5 068	1993	Jahresmittel
17 249 349	2 199 344	81 581	x	16 518 823	2 110 306	78 126	1994	Jahressumme
1 437 446	183 279	6 799	12,8	1 376 569	175 859	6 510	1994	Jahresmittel
20 531 464	2 645 361	98 504	x	19 375 595	2 470 263	92 959	1995	Jahressumme
1 710 952	220 447	8 210	12,9	1 614 631	205 855	7 748	1995	Jahresmittel
21 331 068	2 815 265	103 513	x	20 084 556	2 651 426	97 464	1996	Jahressumme
1 777 589	234 605	8 624	13,2	1 673 711	220 952	8 120	1996	Jahresmittel
23 478 312	4 161 091	114 180	x	22 153 571	3 910 557	107 737	1997	Jahressumme
1 956 522	346 756	9 636	17,7	1 846 129	325 879	9 092	1997	Jahresmittel
26 847 724	5 978 553	127 119	x	25 469 218	5 756 175	120 592	1998	Jahressumme
2 237 311	498 213	10 593	22,3	2 122 435	479 681	10 049	1998	Jahresmittel
28 287 260	6 903 315	132 455	x	26 914 943	6 727 188	126 029	1999	Jahressumme
2 357 272	575 276	11 038	24,4	2 242 912	560 599	10 502	1999	Jahresmittel
31 239 901	7 995 680	142 664	x	29 710 248	7 814 686	135 678	2000	Jahressumme
2 603 325	666 307	11 889	25,6	2 475 854	651 224	11 307	2000	Jahresmittel
34 303 902	9 641 307	152 672	x	32 724 960	9 436 981	145 645	2001	Jahressumme
2 858 659	803 442	12 723	28,1	2 727 080	786 415	12 137	2001	Jahresmittel
35 122 077	10 925 429	155 854	x	33 435 515	10 646 254	148 370	2002	Jahressumme
2 926 840	910 453	12 988	31,1	2 786 293	887 188	12 364	2002	Jahresmittel
37 336 663	10 737 447	166 662	x	35 070 777	10 369 127	156 548	2003	Jahressumme
3 111 389	894 787	13 889	28,8	2 922 565	864 094	13 046	2003	Jahresmittel
2 887 522	892 998	12 745	30,9	2 709 410	857 807	11 959	2004	Januar
3 006 217	919 642	13 240	30,6	2 815 199	884 667	12 399		Februar
3 726 950	1 156 025	16 422	31,0	3 493 684	1 109 463	15 394		März
3 253 627	954 065	14 295	29,3	3 026 245	914 008	13 296		April
3 228 537	969 669	14 187	30,0	2 992 359	930 941	13 149		Mai
3 675 501	1 182 237	16 142	32,2	3 433 185	1 142 638	15 078		Juni
3 256 095	932 969	14 249	28,7	3 019 928	892 211	13 215		Juli
3 271 043	936 892	14 227	28,6	3 039 284	904 776	13 219		August
3 880 457	1 237 372	16 822	31,9	3 630 587	1 202 731	15 739		September
3 610 718	1 088 367	15 560	30,1	3 370 570	1 053 500	14 525		Oktober
3 611 191	1 084 872	15 603	30,0	3 364 581	1 045 889	14 537		November
3 312 962	928 909	14 414	28,0	3 075 336	888 788	13 380		Dezember
40 720 820	12 284 017	177 956	x	37 970 368	11 827 419	165 936	2004	Jahressumme
3 393 402	1 023 668	14 830	30,2	3 164 197	985 618	13 828	2004	Jahresmittel
3 013 454	834 621	13 218	27,7	2 795 544	803 022	12 262	2005	Januar
3 092 623	838 375	13 586	27,1	2 894 908	805 276	12 717		Februar
3 494 890	960 832	15 343	27,5	3 252 631	917 491	14 279		März
3 515 070	960 603	15 346	27,3	3 290 824	923 323	14 367		April
3 436 313	975 815	15 008	28,4	3 218 586	937 332	14 057		Mai
3 884 583	1 226 441	16 971	31,6	3 628 576	1 184 277	15 853		Juni
20 436 933	5 796 687	89 483	x	19 081 069	5 570 721	83 547	2005	Januar - Juni: Jahressumme
3 406 156	966 115	14 914	28,4	3 180 178	928 454	13 924	2005	Jahresmittel

2. Ergebnisse der Betriebe nach Wirtschaftszweigen

2.1. Betriebe, Personen, Arbeitsstunden, Bruttolohn- und -gehaltssumme sowie Umsatz

WZ 2003	Wirtschaftszweig Hauptgruppe	Betriebe	Tätige Personen	Geleistete Arbeitsstunden	
				insgesamt	je tätiger Person
				1 000	Std.
10.20	Braunkohlenbergbau u. -veredlung	2	.	.	.
10	Kohlenbergbau, Torfgewinnung	2	.	.	.
CA	Kohlenbergbau, Torfgewinnung, Gew. v. Erdöl, Erdgas usw.	2	.	.	.
14.11	Gew. v. Naturwerksteinen u. Natursteinen, a. n. g.	41	787	129	164
14.12	Gew. v. Kalk- u. Gipsstein sowie Anhydrit, Dolomit u. Kreide	3	126	19	151
14.21	Gew. v. Kies u. Sand	32	471	77	163
14.22	Gew. v. Ton u. Kaolin	4	295	43	146
14.30	Gew. v. Mineralien f. d. H. v. chemischen Erzeugnissen	6	.	.	.
14	Gew. v. Steinen u. Erden, sonst. Bergbau	86	.	.	.
CB	Erzbergbau, Gew. v. Steinen u. Erden, sonst. Bergbau	86	.	.	.
C	Bergbau u. Gewinnung v. Steinen u. Erden	88	3 514	504	143
15.11	Schlachten (oh. Schlachten v. Geflügel)	10	.	.	.
15.12	Schlachten v. Geflügel	2	.	.	.
15.13	Fleischverarbeitung	77	4 768	659	138
15.20	Fischverarbeitung	5	98	13	133
15.31	Kartoffelverarbeitung	4	.	.	.
15.32	H. v. Frucht- u. Gemüsesäften	7	.	.	.
15.33	Obst- u. Gemüseverarbeitung, a. n. g.	17	968	143	148
15.41	H. v. rohen Ölen u. Fetten	1	.	.	.
15.43	H. v. Margarine u. ä. Nahrungsfetten	1	.	.	.
15.51	Milchverarbeitung	13	1 729	266	154
15.61	Mahl- u. Schälsmühlen	5	225	35	156
15.71	H. v. Futtermitteln für Nutztiere	12	.	.	.
15.72	H. v. Futtermitteln für sonst. Tiere	2	.	.	.
15.81	H. v. Backwaren (oh. Dauerbackwaren)	150	8 412	1 139	135
15.82	H. v. Dauerbackwaren	7	463	64	138
15.84	H. v. Süßwaren (oh. Dauerbackwaren)	8	880	130	148
15.85	H. v. Teigwaren	1	.	.	.
15.86	Verarb. v. Kaffee u. Tee, H. v. Kaffee-Ersatz	1	.	.	.
15.87	H. v. Würzmitteln u. Soßen	2	.	.	.
15.89	H. v. sonst. Nahrungsmitteln (oh. Getränke)	7	518	76	147
15.91	H. v. Spirituosen	7	202	26	129
15.93	H. v. Traubenwein	2	.	.	.
15.96	H. v. Bier	17	1 737	236	136
15.97	H. v. Malz	1	.	.	.
15.98	Gew. natürl. Mineralwässer, H. v. Erfrischungsgetränken	5	538	82	152
15	Ernährungsgewerbe	364	.	.	.
16.00	Tabakverarbeitung	1	.	.	.
16	Tabakverarbeitung	1	.	.	.
DA	Ernährungsgewerbe u. Tabakverarbeitung	365	23 821	3 385	142
17.11	Baumwollaufbereitung u. -spinnerei	4	340	55	162
17.13	Wollaufbereitung u. Kammgarnspinnerei	2	.	.	.
17.15	Zwirnen, Textur. v. Filamentgarnen, Seidenaufber., -spinnerei	1	.	.	.

Monat Juni 2005

Bruttolohn- und -gehaltsumme		Gesamtumsatz			Umsatz aus eigenen Erzeugnissen			WZ 2003
insgesamt	je tätiger Person	insgesamt	darunter Ausland	je tätiger Person	zusammen	darunter Ausland	je tätiger Person	
1 000 €	€	1 000 €		€	1 000 €		€	
.	10.20
.	10
.	CA
1 597	2 029	13 810	.	17 548	12 421	.	15 783	14.11
305	2 421	1 321	.	10 484	1 280	.	10 159	14.12
998	2 119	5 598	-	11 885	4 417	-	9 378	14.21
769	2 607	3 459	1 123	11 725	3 338	1 123	11 315	14.22
.	14.30
.	14
.	CB
8 865	2 523	54 308	1 331	15 455	49 182	1 331	13 996	C
.	15.11
.	15.12
5 322	1 116	31 137	.	6 530	24 675	.	5 175	15.13
117	1 194	784	-	8 000	784	-	8 000	15.20
.	15.31
.	15.32
1 684	1 740	22 747	.	23 499	20 125	.	20 790	15.33
.	15.41
.	15.43
4 074	2 356	201 890	15 289	116 767	153 481	5 873	88 769	15.51
506	2 249	4 994	-	22 196	4 921	-	21 871	15.61
.	15.71
.	15.72
9 070	1 078	33 527	.	3 986	30 932	.	3 677	15.81
676	1 460	3 020	.	6 523	2 867	.	6 192	15.82
1 617	1 838	11 716	.	13 314	11 544	.	13 118	15.84
.	15.85
.	15.86
.	15.87
1 116	2 154	12 228	.	23 606	12 177	.	23 508	15.89
319	1 579	15.91
.	15.93
4 987	2 871	57 473	.	33 088	52 262	.	30 088	15.96
.	15.97
1 199	2 229	12 819	-	23 827	12 737	-	23 675	15.98
.	15
.	16.00
.	16
36 966	1 552	556 237	25 407	23 351	476 577	15 365	20 007	DA
489	1 438	2 733	955	8 038	2 599	903	7 644	17.11
.	17.13
.	17.15

2. Ergebnisse der Betriebe nach Wirtschaftszweigen

Noch: 2.1. Betriebe, Personen, Arbeitsstunden, Bruttolohn- und -gehaltsumme sowie Umsatz

WZ 2003	Wirtschaftszweig Hauptgruppe	Betriebe	Tätige Personen	Geleistete Arbeitsstunden	
				insgesamt	je tätiger Person
				1 000	Std.
17.16	H. v. Nähgarn	1	.	.	.
17.21	Baumwollweberei	14	1 229	187	152
17.23	Kammgarnweberei	3	.	.	.
17.24	Seiden- u. Filamentgarnweberei	4	226	31	137
17.25	Sonst. Weberei	2	.	.	.
17.30	Textilveredlung	18	1 505	217	144
17.40	H. v. konfektionierten Textilwaren (oh. Bekleidung)	35	1 540	237	154
17.51	H. v. Teppichen	3	.	.	.
17.52	H. v. Seilerwaren	2	.	.	.
17.53	H. v. Vliesstoff u. Erzeugnissen daraus (oh. Bekleidung)	5	465	67	144
17.54	Textilgewerbe, a. n. g.	31	1 781	270	152
17.60	H. v. gewirktem u. gestricktem Stoff	6	691	109	158
17.71	H. v. Strumpfwaren	14	.	.	.
17.72	H. v. Pullovern, Strickjacken u. ä. Waren	1	.	.	.
17	Textilgewerbe	146	10 210	1 521	149
18.21	H. v. Arbeits- u. Berufsbekleidung	7	324	46	142
18.22	H. v. Oberbekleidung (oh. Arbeits- u. Berufsbekleidung)	6	508	68	134
18.23	H. v. Wäsche	18	755	110	146
18.24	H. v. sonst. Bekleidung u. Bekleidungszubehör	4	155	25	161
18	Bekleidungsgewerbe	35	1 742	249	143
DB	Textil- u. Bekleidungsgewerbe	181	11 952	1 770	148
19.10	H. v. Leder u. Lederfaserstoff	2	.	.	.
19.20	Lederverarbeitung (oh. H. v. Lederbekleidung u. Schuhen)	2	.	.	.
19.30	H. v. Schuhen	7	702	104	148
19	Ledergewerbe	11	.	.	.
DC	Ledergewerbe	11	.	.	.
20.10	Säge-, Hobel- u. Holzimprägnierwerke	17	748	120	160
20.20	H. v. Furnier-, Sperrholz-, Holzfaser- u. Holzspanplatten	3	.	.	.
20.30	H. v. Konstruktions-, Fertigbaut-, Ausbauelem., Fertig. a. Holz	37	1 388	206	148
20.40	H. v. Verpackungsm., Lagerbehältern, Ladungsträgern a. Holz	7	.	.	.
20.51	H. v. Holzwaren, a. n. g. (oh. H. v. Möbeln)	20	1 041	141	135
20	Holzgewerbe (oh. H. v. Möbeln)	84	4 025	617	153
DD	Holzgewerbe (oh. H. v. Möbeln)	84	4 025	617	153
21.12	H. v. Papier, Karton u. Pappe	22	2 578	367	142
21.21	H. v. Wellpapier, -pappe u. Verpackungsmitteln a. Papier usw.	26	1 531	222	145
21.22	H. v. Haushalts-, Hygiene-, Toilettenartikeln a. Zellstoff usw.	5	.	.	.
21.23	H. v. Schreibwaren u. Bürobedarf a. Papier, Karton u. Pappe	6	352	52	148
21.24	H. v. Tapeten	2	.	.	.
21.25	H. v. sonst. Waren a. Papier, Karton u. Pappe	6	340	50	147
21	Papiergewerbe	67	5 538	798	144
22.11	Verlegen v. Büchern	7	367	56	153
22.12	Verlegen v. Zeitungen	15	2 799	413	148
22.13	Verlegen v. Zeitschriften	1	.	.	.

Monat Juni 2005

Bruttolohn- und -gehaltsumme		Gesamtumsatz			Umsatz aus eigenen Erzeugnissen			WZ 2003
insgesamt	je tätiger Person	insgesamt	darunter Ausland	je tätiger Person	zusammen	darunter Ausland	je tätiger Person	
1 000 €	€	1 000 €		€	1 000 €		€	
								17.16
2 006	1 632	11 505	4 568	9 361	10 913	4 228	8 880	17.21
								17.23
341	1 509	2 304		10 195	2 304		10 195	17.24
								17.25
2 463	1 637	10 567	1 312	7 021	10 254	1 264	6 813	17.30
1 975	1 282	12 416	1 300	8 062	11 437	1 287	7 427	17.40
								17.51
								17.52
785	1 688	3 733		8 028	3 733		8 028	17.53
2 605	1 463	13 057	4 332	7 331	12 639	4 330	7 097	17.54
1 110	1 606	10 504		15 201	10 504		15 201	17.60
								17.71
								17.72
15 730	1 541	84 707	25 637	8 296	82 191	25 181	8 050	17
466	1 438	3 515		10 849	3 474		10 722	18.21
582	1 146							18.22
960	1 272	2 948	287	3 905	2 874	287	3 807	18.23
219	1 413							18.24
2 227	1 278	12 348	1 748	7 088	12 096	1 715	6 944	18
17 957	1 502	97 055	27 384	8 120	94 287	26 896	7 889	DB
								19.10
								19.20
1 115	1 588	4 688		6 678	4 644		6 615	19.30
								19
								DC
1 196	1 599	14 479	4 643	19 357	12 634	4 643	16 890	20.10
								20.20
2 366	1 705	11 578		8 341	11 202		8 071	20.30
								20.40
1 305	1 254	2 518	722	2 419	2 414	717	2 319	20.51
6 757	1 679	77 381		19 225	70 093		17 414	20
6 757	1 679	77 381		19 225	70 093		17 414	DD
6 483	2 515	58 049	29 330	22 517	57 564	29 219	22 329	21.12
3 237	2 114	21 296	2 040	13 910	20 654	2 040	13 491	21.21
								21.22
661	1 878	4 597		13 060	4 508		12 807	21.23
								21.24
592	1 741	3 170	855	9 324	3 148	855	9 259	21.25
12 355	2 231	97 637	38 108	17 630	95 329	37 782	17 214	21
890	2 425							22.11
9 970	3 562	47 270	-	16 888	46 625	-	16 658	22.12
								22.13

2. Ergebnisse der Betriebe nach Wirtschaftszweigen

Noch: 2.1. Betriebe, Personen, Arbeitsstunden, Bruttolohn- und -gehaltsumme sowie Umsatz

WZ 2003	Wirtschaftszweig Hauptgruppe	Betriebe	Tätige Personen	Geleistete Arbeitsstunden	
				insgesamt	je tätiger Person
				1 000	Std.
22.15	Sonst. Verlagsgewerbe	1	.	.	.
22.21	Drucken v. Zeitungen	1	.	.	.
22.22	Drucken anderer Druckerzeugnisse	47	2 926	417	143
22.23	Druckweiterverarbeitung	2	.	.	.
22.24	Druck- u. Medienvorstufe	4	134	16	119
22.25	Erbringung v. sonst. druckbezogenen Dienstleistungen	3	.	.	.
22.31	Vervielfältigung v. bespielten Tonträgern	1	.	.	.
22	Verlagsgew., Druckgew., Vervielf. bespielter Tonträger usw.	82	6 932	1 000	144
DE	Papier-, Verlags- u. Druckgewerbe	149	12 470	1 798	144
23.20	Mineralölverarbeitung	1	.	.	.
23	Kokerei, Mineralölverarb., H. u. Verarb. v. Spalt-, Brutstoffen	1	.	.	.
DF	Kokerei, Mineralölverarb., H. u. Verarb. v. Spalt-, Brutstoffen	1	.	.	.
24.11	H. v. Industriegasen	2	.	.	.
24.12	H. v. Farbstoffen u. Pigmenten	1	.	.	.
24.13	H. v. sonst. anorganischen Grundstoffen u. Chemikalien	4	.	.	.
24.14	H. v. sonst. organischen Grundstoffen u. Chemikalien	3	.	.	.
24.15	H. v. Düngemitteln u. Stickstoffverbindungen	3	.	.	.
24.16	H. v. Kunststoffen in Primärformen	8	1 391	210	151
24.20	H. v. Schädlingsbekämpfungs-, Pflanzenschutzmitteln usw.	2	.	.	.
24.30	H. v. Anstrichmitteln, Druckfarben u. Kitten	10	638	97	152
24.41	H. v. pharmazeutischen Grundstoffen	2	.	.	.
24.42	H. v. pharmaz. Spezialitäten u. sonst. pharmaz. Erzeugnissen	14	.	.	.
24.51	H. v. Seifen, Wasch-, Reinigungs- u. Poliermitteln	5	265	37	140
24.52	H. v. Duftstoffen u. Körperpflegemitteln	6	960	152	158
24.61	H. v. pyrotechnischen Erzeugnissen	3	.	.	.
24.62	H. v. Klebstoffen u. Gelatine	3	100	15	150
24.63	H. v. etherischen Ölen	1	.	.	.
24.65	H. v. unbespielten Ton-, Bild- u. Datenträgern	1	.	.	.
24.66	H. v. sonst. chemischen Erzeugnissen, a. n. g.	11	1 734	274	158
24.70	H. v. Chemiefasern	3	.	.	.
24	H. v. chemischen Erzeugnissen	82	9 664	1 478	153
DG	H. v. chemischen Erzeugnissen	82	9 664	1 478	153
25.11	H. v. Bereifungen	2	.	.	.
25.12	Runderneuerung v. Bereifungen	2	.	.	.
25.13	H. v. sonst. Gummiwaren	12	492	75	152
25.21	H. v. Platten, Folien, Schläuchen u. Profilen a. Kunststoffen	16	1 112	163	147
25.22	H. v. Verpackungsmitteln a. Kunststoffen	13	456	68	149
25.23	H. v. Baubedarfsartikeln a. Kunststoffen	41	2 243	355	158
25.24	H. v. sonst. Kunststoffwaren	59	4 624	679	147
25	H. v. Gummi- u. Kunststoffwaren	145	9 507	1 425	150
DH	H. v. Gummi- u. Kunststoffwaren	145	9 507	1 425	150
26.11	H. v. Flachglas	1	.	.	.
26.12	Veredlung u. Bearbeitung v. Flachglas	21	1 586	246	155

Monat Juni 2005

Bruttolohn- und -gehaltsumme		Gesamtumsatz			Umsatz aus eigenen Erzeugnissen			WZ 2003
insgesamt	je tätiger Person	insgesamt	darunter Ausland	je tätiger Person	zusammen	darunter Ausland	je tätiger Person	
1 000 €	€	1 000 €		€	1 000 €		€	
.	22.15
.	22.21
6 241	2 133	27 532	.	9 409	27 426	.	9 373	22.22
.	22.23
226	1 687	505	-	3 769	391	-	2 918	22.24
.	22.25
.	22.31
18 332	2 645	83 033	5 852	11 978	81 747	5 842	11 793	22
30 687	2 461	180 670	43 960	14 488	177 076	43 624	14 200	DE
.	23.20
.	23
.	DF
.	24.11
.	24.12
.	24.13
.	24.14
.	24.15
3 668	2 637	34 602	22 136	24 876	32 592	21 804	23 431	24.16
.	24.20
1 630	2 555	10 968	3 693	17 191	10 809	3 647	16 942	24.30
.	24.41
.	24.42
482	1 819	5 208	.	19 653	5 208	.	19 653	24.51
2 227	2 320	19 931	.	20 761	18 857	.	19 643	24.52
.	24.61
215	2 150	24.62
.	24.63
.	24.65
5 014	2 892	34 532	22 104	19 915	34 087	21 936	19 658	24.66
.	24.70
25 543	2 643	209 340	115 994	21 662	190 812	110 921	19 745	24
25 543	2 643	209 340	115 994	21 662	190 812	110 921	19 745	DG
.	25.11
.	25.12
905	1 839	3 432	244	6 976	3 026	183	6 150	25.13
2 283	2 053	23 369	11 486	21 015	22 227	11 041	19 988	25.21
678	1 487	4 815	.	10 559	4 547	.	9 971	25.22
4 331	1 931	23 075	1 097	10 288	22 603	1 097	10 077	25.23
8 238	1 782	36 726	7 271	7 942	35 563	7 019	7 691	25.24
17 793	1 872	99 812	22 690	10 499	96 131	21 931	10 112	25
17 793	1 872	99 812	22 690	10 499	96 131	21 931	10 112	DH
.	26.11
2 928	1 846	20 291	4 435	12 794	19 279	4 405	12 156	26.12

2. Ergebnisse der Betriebe nach Wirtschaftszweigen

Noch: 2.1. Betriebe, Personen, Arbeitsstunden, Bruttolohn- und -gehaltsumme sowie Umsatz

WZ 2003	Wirtschaftszweig Hauptgruppe	Betriebe	Tätige Personen	Geleistete Arbeitsstunden	
				insgesamt	je tätiger Person
				1 000	Std.
26.13	H. v. Hohlglas	7	612	91	149
26.14	H. v. Glasfasern u. Waren daraus	5	809	118	146
26.15	H., Veredl., Bearb. v. sonst. Glas einschl. techn. Glaswaren	3	.	.	.
26.21	H. v. keramischen Haushaltswaren u. Ziergegenständen	7	.	.	.
26.22	H. v. Sanitärkeramik	1	.	.	.
26.23	H. v. keramischen Isolatoren u. Isolierteilen	1	.	.	.
26.25	H. v. keramischen Erzeugnissen, a. n. g.	1	.	.	.
26.26	H. v. feuerfesten keramischen Werkstoffen u. Waren	4	413	62	150
26.30	H. v. keramischen Wand- u. Bodenfliesen u. -platten	2	.	.	.
26.40	H. v. Ziegeln u. sonst. Baukeramik	10	872	126	144
26.61	H. v. Erzeugn. a. Beton, Zement u. Kalksandstein f. d. Bau	49	2 242	358	160
26.62	H. v. Gipserzeugnissen f. d. Bau	1	.	.	.
26.63	H. v. Frischbeton (Transportbeton)	56	459	79	172
26.64	H. v. Mörtel u. anderem Beton (Trockenbeton)	13	463	72	156
26.65	H. v. Faserzementwaren	1	.	.	.
26.66	H. v. Erzeugnissen a. Beton, Zement u. Gips, a. n. g.	3	.	.	.
26.70	Be- u. Verarbeitung v. Natur- u. Naturwerksteinen, a. n. g.	9	.	.	.
26.81	H. v. Mühl-, Mahl-, Schleif-, Wetz-, Poliersteinen, Schleifstoffen	3	265	43	162
26.82	H. v. sonst. Erzeugn. a. nicht metallischen Mineralien, a. n. g.	22	614	92	150
26	Glasgewerbe, H. v. Keramik, Verarb. v. Steinen u. Erden	220	11 226	1 692	151
DI	Glasgewerbe, H. v. Keramik, Verarb. v. Steinen u. Erden	220	11 226	1 692	151
27.10	Erzeugung v. Roheisen, Stahl u. Ferrolegierungen	5	1 725	249	144
27.21	H. v. Rohren, Rohrform-, Rohrverschlussstücken a. Gusseisen	1	.	.	.
27.22	H. v. Stahlrohren, Rohrformstücken usw. a. Stahl	5	.	.	.
27.31	H. v. Blankstahl	2	.	.	.
27.32	H. v. Kaltband mit einer Breite v. weniger als 600 mm	1	.	.	.
27.33	H. v. Kaltprofilen	2	.	.	.
27.41	Erzeugung u. erste Bearbeitung v. Edelmetallen	1	.	.	.
27.42	Erzeugung u. erste Bearbeitung v. Aluminium	3	216	30	139
27.43	Erzeugung u. erste Bearbeitung v. Blei, Zink u. Zinn	4	293	37	126
27.44	Erzeugung u. erste Bearbeitung v. Kupfer	2	.	.	.
27.45	Erzeugung u. erste Bearbeitung v. sonst. NE-Metallen	1	.	.	.
27.51	Eisengießereien	16	2 904	432	149
27.52	Stahlgießereien	5	.	.	.
27.53	Leichtmetallgießereien	13	1 148	156	136
27.54	Buntmetallgießereien	1	.	.	.
27	Metallerzeugung u. -bearbeitung	62	8 784	1 271	145
28.11	H. v. Metallkonstruktionen	134	7 567	1 139	151
28.12	H. v. Ausbauelementen a. Metall	15	699	111	159
28.21	H. v. Metallbehältern m. Fassungsvermögen v. mehr a. 300 l	11	639	95	149
28.22	H. v. Heizkörpern u. -kesseln f. Zentralheizungen	4	563	82	146
28.30	H. v. Dampfkesseln (oh. Zentralheizungskessel)	22	1 213	192	158
28.40	H. v. Schmiede-, Press-, Zieh- u. Stanzteilen usw.	39	3 126	466	149
28.51	Oberflächenveredlung u. Wärmebehandlung	55	2 774	412	149
28.52	Mechanik, a. n. g.	95	4 047	611	151
28.62	H. v. Werkzeugen	31	2 726	394	145
28.63	H. v. Schlössern u. Beschlägen a. unedl. Metallen	8	1 287	181	141
28.71	H. v. Metallbehältern m. Fassungsverm. v. 300 l oder weniger	2	.	.	.

Monat Juni 2005

Bruttolohn- und -gehaltsumme		Gesamtumsatz			Umsatz aus eigenen Erzeugnissen			WZ 2003
insgesamt	je tätiger Person	insgesamt	darunter Ausland	je tätiger Person	zusammen	darunter Ausland	je tätiger Person	
1 000 €	€	1 000 €		€	1 000 €		€	
1 114	1 820	4 571	2 013	7 469	4 571	2 013	7 469	26.13
1 931	2 387	13 308	.	16 450	10 729	.	13 262	26.14
.	26.15
.	26.21
.	26.22
.	26.23
.	26.25
901	2 182	6 831	2 746	16 540	3 845	1 674	9 310	26.26
.	26.30
2 250	2 580	17 735	.	20 338	16 125	.	18 492	26.40
4 626	2 063	29 175	172	13 013	26 138	172	11 658	26.61
.	26.62
956	2 083	9 330	-	20 327	8 890	-	19 368	26.63
1 189	2 568	10 393	.	22 447	9 578	.	20 687	26.64
.	26.65
.	26.66
.	26.70
600	2 264	26.81
1 499	2 441	26.82
24 149	2 151	155 217	25 430	13 827	138 617	21 483	12 348	26
24 149	2 151	155 217	25 430	13 827	138 617	21 483	12 348	DI
4 865	2 820	68 004	12 797	39 423	67 837	12 797	39 326	27.10
.	27.21
.	27.22
.	27.31
.	27.32
.	27.33
.	27.41
567	2 625	27.42
819	2 795	9 148	.	31 222	8 214	.	28 034	27.43
.	27.44
.	27.45
7 354	2 532	46 118	14 758	15 881	45 295	14 670	15 597	27.51
.	27.52
2 711	2 361	11 137	1 957	9 701	10 770	1 920	9 382	27.53
.	27.54
21 987	2 503	202 196	52 800	23 019	199 334	52 667	22 693	27
14 460	1 911	83 817	.	11 077	77 319	.	10 218	28.11
1 348	1 928	9 832	.	14 066	9 672	.	13 837	28.12
1 186	1 856	28.21
1 287	2 286	28.22
3 235	2 667	11 075	1 279	9 130	10 901	1 279	8 987	28.30
5 595	1 790	42 710	9 270	13 663	42 550	9 268	13 612	28.40
5 138	1 852	18 356	471	6 617	17 982	471	6 482	28.51
6 976	1 724	27 364	2 762	6 762	24 215	1 324	5 983	28.52
6 534	2 397	21 932	6 526	8 045	21 814	6 480	8 002	28.62
2 863	2 225	23 161	4 167	17 996	23 036	4 167	17 899	28.63
.	28.71

2. Ergebnisse der Betriebe nach Wirtschaftszweigen

Noch: 2.1. Betriebe, Personen, Arbeitsstunden, Bruttolohn- und -gehaltssumme sowie Umsatz

WZ 2003	Wirtschaftszweig Hauptgruppe	Betriebe	Tätige Personen	Geleistete Arbeitsstunden	
				insgesamt	je tätiger Person
				1 000	Std.
28.72	H. v. Verpackungen u. Verschlüssen a. Eisen, Stahl, NE-Metall	4	.	.	.
28.73	H. v. Drahtwaren	12	501	77	154
28.74	H. v. Schrauben, Nieten, Ketten u. Federn	13	1 774	250	141
28.75	H. v. sonst. Metallwaren, a. n. g.	33	1 413	208	147
28	H. v. Metallerzeugnissen	478	28 839	4 289	149
DJ	Metallerzeugung u. -bearbeitung, H. v. Metallerzeugnissen	540	37 623	5 561	148
29.11	H. v. Verbrennungsmotoren, Turbinen (oh. f. Luft-, Straßenfzg.)	1	.	.	.
29.12	H. v. Pumpen u. Kompressoren	23	2 235	321	144
29.13	H. v. Armaturen	11	.	.	.
29.14	H. v. Lagern, Getrieben, Zahnrädern u. Antriebselementen	21	2 838	440	155
29.21	H. v. Öfen u. Brennern	10	485	73	151
29.22	H. v. Hebezeugen u. Fördermitteln	53	2 695	402	149
29.23	H. v. kälte- u. lufttechn. Erzeugnissen, nicht f. d. Haushalt	27	1 899	288	152
29.24	H. v. sonst. nicht wirtschaftszweigspez. Maschinen, a. n. g.	37	2 221	356	160
29.31	H. v. land- u. forstwirtschaftlichen Zugmaschinen	1	.	.	.
29.32	H. v. sonst. land- u. forstwirtschaftlichen Maschinen	16	.	.	.
29.41	H. v. handgeführten kraftbetriebenen Werkzeugen	3	885	130	147
29.42	H. v. Werkzeugmaschinen f. d. Metallbearbeitung	39	3 520	531	151
29.43	H. v. Werkzeugmaschinen, a. n. g.	21	1 043	149	143
29.51	H. v. Masch. f. d. Metallerzeugung, v. Walzwerkseinricht. usw.	2	.	.	.
29.52	H. v. Bergwerks-, Bau- u. Baustoffmaschinen	13	616	97	157
29.53	H. v. Masch. f. d. Ernährungsgewerbe u. d. Tabakverarbeitung	15	729	111	152
29.54	H. v. Masch. f. d. Textil-, Bekleidungs- u. Ledergewerbe	15	1 377	197	143
29.55	H. v. Masch. f. d. Papiergewerbe	5	.	.	.
29.56	H. v. Masch. f. bestimmte Wirtschaftszweige, a. n. g.	117	10 073	1 536	152
29.71	H. v. elektrischen Haushaltsgeräten	4	252	36	143
29.72	H. v. nichtelektr. Heiz-, Koch-, Heißwasser-, Heißluftger. a. n. g.	8	422	62	147
29	Maschinenbau	442	33 741	5 095	151
DK	Maschinenbau	442	33 741	5 095	151
30.02	H. v. Datenverarbeitungsgeräten u. -einrichtungen	9	719	104	145
30	H. v. Büromaschinen, DV-Geräten u. -Einrichtungen	9	719	104	145
31.10	H. v. Elektromotoren, Generatoren u. Transformatoren	28	2 511	369	147
31.20	H. v. Elektrizitätsverteilungs- u. -schalteinrichtungen	61	5 295	771	146
31.30	H. v. isolierten Elektrokabeln, -leitungen u. -drähten	14	955	146	153
31.40	H. v. Akkumulatoren u. Batterien	4	430	58	135
31.50	H. v. elektrischen Lampen u. Leuchten	17	1 708	254	149
31.61	H. v. elektr. Ausrüstungen f. Motoren u. Fahrzeuge, a. n. g.	6	483	69	143
31.62	H. v. sonst. elektrischen Ausrüstungen, a. n. g.	30	905	141	156
31	H. v. Geräten der Elektrizitätserzeugung, -verteilung u. Ä.	160	12 287	1 808	147
32.10	H. v. elektronischen Bauelementen	31	11 223	1 723	154
32.20	H. v. Geräten u. Einrichtungen d. Telekommunikationstechnik	26	2 869	412	144
32.30	H. v. Rundfunkgeräten sowie phono- u. videotechn. Geräten	9	539	80	148
32	Rundfunk- u. Nachrichtentechnik	66	14 631	2 215	151
33.10	H. v. medizinischen Geräten u. orthopädischen Erzeugnissen	76	2 962	411	139

Monat Juni 2005

Bruttolohn- und -gehaltssumme		Gesamtumsatz			Umsatz aus eigenen Erzeugnissen			WZ 2003
insgesamt	je tätiger Person	insgesamt	darunter Ausland	je tätiger Person	zusammen	darunter Ausland	je tätiger Person	
1 000 €	€	1 000 €		€	1 000 €		€	
								28.72
1 120	2 236	10 697		21 351	10 188		20 335	28.73
4 045	2 280	18 997	6 367	10 709	18 097	5 998	10 201	28.74
2 633	1 863	16 716	4 017	11 830	16 105	3 921	11 398	28.75
57 720	2 001	308 111	48 112	10 684	291 438	44 004	10 106	28
79 707	2 119	510 307	100 912	13 564	490 772	96 670	13 044	DJ
								29.11
6 853	3 066	53 779	27 041	24 062	53 066	26 647	23 743	29.12
								29.13
7 468	2 631	36 797	11 051	12 966	36 740	11 047	12 946	29.14
1 172	2 416	4 148	829	8 553	3 371	789	6 951	29.21
7 066	2 622	23 874	3 342	8 859	21 217	3 279	7 873	29.22
4 546	2 394	25 462	8 347	13 408	24 700	7 766	13 007	29.23
5 658	2 548	27 363	8 562	12 320	27 137	8 453	12 218	29.24
								29.31
								29.32
1 980	2 237							29.41
9 176	2 607	45 989	11 000	13 065	45 022	10 931	12 790	29.42
2 628	2 520							29.43
								29.51
1 225	1 989	6 183	1 030	10 037	3 814	603	6 192	29.52
1 574	2 159	7 978	1 501	10 944	7 936	1 501	10 886	29.53
3 540	2 571	14 943	10 193	10 852	14 817	10 144	10 760	29.54
								29.55
31 843	3 161	190 152	121 004	18 877	178 948	115 750	17 765	29.56
404	1 603	1 284		5 095	961		3 813	29.71
697	1 652	4 738	254	11 227	4 576	254	10 844	29.72
91 383	2 708	492 472	216 533	14 596	468 316	209 075	13 880	29
91 383	2 708	492 472	216 533	14 596	468 316	209 075	13 880	DK
1 578	2 195	5 669		7 885	5 116		7 115	30.02
1 578	2 195	5 669		7 885	5 116		7 115	30
5 453	2 172	27 748	7 285	11 051	26 868	6 893	10 700	31.10
12 961	2 448	64 222	11 113	12 129	63 149	10 714	11 926	31.20
1 702	1 782							31.30
1 531	3 560							31.40
4 310	2 523	17 656	8 835	10 337	14 893	6 915	8 720	31.50
1 069	2 213	8 012		16 588	8 012		16 588	31.61
2 949	3 259	14 972		16 544	13 588		15 014	31.62
29 975	2 440	153 018	35 301	12 454	146 402	32 583	11 915	31
34 630	3 086	260 254	136 157	23 189	219 044	135 409	19 517	32.10
9 123	3 180	29 060		10 129	26 145		9 113	32.20
952	1 766	5 784	573	10 731	5 607	573	10 403	32.30
44 706	3 056	295 098		20 169	250 796		17 141	32
5 083	1 716	18 974	1 559	6 406	16 804	1 356	5 673	33.10

2. Ergebnisse der Betriebe nach Wirtschaftszweigen

Noch: 2.1. Betriebe, Personen, Arbeitsstunden, Bruttolohn- und -gehaltsumme sowie Umsatz

WZ 2003	Wirtschaftszweig Hauptgruppe	Betriebe	Tätige Personen	Geleistete Arbeitsstunden	
				insgesamt	je tätiger Person
				1 000	Std.
33.20	H. v. Mess-, Kontroll-, Navigations- u. ä. Instrumenten usw.	40	2 145	340	159
33.30	H. v. industriellen Prozesssteuerungseinrichtungen	7	287	47	164
33.40	H. v. optischen u. fotografischen Geräten	3	97	14	144
33.50	H. v. Uhren	4	675	104	154
33	Medizin-, Mess-, Steuer-, Regelungstechnik, Optik, H. v. Uhren	130	6 166	917	149
DL	H. v. Büromaschinen; Elektrotechnik, Feinmechanik, Optik	365	33 803	5 043	149
34.10	H. v. Kraftwagen u. Kraftwagenmotoren	7	10 726	1 682	157
34.20	H. v. Karosserien, Aufbauten u. Anhängern	27	2 011	313	156
34.30	H. v. Teilen u. Zubehör f. Kraftwagen u. Kraftwagenmotoren	63	10 625	1 602	151
34	H. v. Kraftwagen u. Kraftwagenteilen	97	23 362	3 597	154
35.11	Schiffbau (oh. Boots- u. Yachtbau)	1	.	.	.
35.12	Boots- u. Yachtbau	1	.	.	.
35.20	Bahnindustrie	13	3 532	419	119
35.30	Luft- u. Raumfahrzeugbau	4	.	.	.
35.41	H. v. Krafträdern	2	.	.	.
35.42	H. v. Fahrrädern	3	374	52	139
35.43	H. v. Behindertenfahrzeugen	1	.	.	.
35	Sonstiger Fahrzeugbau	25	5 235	676	129
DM	Fahrzeugbau	122	28 597	4 273	149
36.11	H. v. Sitzmöbeln	17	1 245	185	149
36.12	H. v. Büro- u. Ladenmöbeln	17	801	122	152
36.13	H. v. Küchenmöbeln	3	.	.	.
36.14	H. v. sonst. Möbeln	28	1 534	226	147
36.15	H. v. Matratzen	5	.	.	.
36.30	H. v. Musikinstrumenten	15	1 121	168	150
36.40	H. v. Sportgeräten	2	.	.	.
36.50	H. v. Spielwaren	9	.	.	.
36.62	H. v. Besen u. Bürsten	6	481	78	162
36.63	H. v. Erzeugnissen, a. n. g.	12	611	89	146
36	H. v. Möbeln, Schmuck, Musikinstr., Sportgeräten, Spielw.	114	7 155	1 073	150
37.10	Recycling v. metallischen Altmaterialien u. Reststoffen	7	225	37	164
37.20	Recycling v. nicht metallischen Altmaterialien u. Reststoffen	16	666	111	167
37	Recycling	23	891	148	166
DN	H. v. Möbeln, Schmuck, Musikinstr., Sportg., Spielw.; Recycl.	137	8 046	1 222	152
D	Verarbeitendes Gewerbe	2 844	225 380	33 492	149
Hauptgruppen:					
A+EN	Vorleistungsgüterproduzenten und Energie	1 274	94 642	14 096	149
B	Investitionsgüterproduzenten	918	83 124	12 465	150
GG	Gebrauchsgüterproduzenten	119	8 237	1 229	149
VG	Verbrauchsgüterproduzenten	621	42 891	6 206	145
Insgesamt		2 932	228 894	33 996	149

Monat Juni 2005

Bruttolohn- und -gehaltsumme		Gesamtumsatz			Umsatz aus eigenen Erzeugnissen			WZ 2003
insgesamt	je tätiger Person	insgesamt	darunter Ausland	je tätiger Person	zusammen	darunter Ausland	je tätiger Person	
1 000 €	€	1 000 €		€	1 000 €		€	
5 535	2 580	23 778	9 967	11 085	23 095	9 696	10 767	33.20
871	3 035	5 243	.	18 268	5 085	.	17 718	33.30
210	2 165	33.40
1 870	2 770	33.50
13 569	2 201	59 390	19 273	9 632	56 054	18 667	9 091	33
89 828	2 657	513 175	194 500	15 181	458 368	189 438	13 560	DL
36 670	3 419	487 632	.	45 463	484 628	.	45 183	34.10
3 846	1 912	27 026	.	13 439	24 471	.	12 169	34.20
24 890	2 343	254 096	66 837	23 915	247 176	66 420	23 264	34.30
65 406	2 800	768 754	395 738	32 906	756 275	395 259	32 372	34
.	35.11
.	35.12
9 386	2 657	44 110	.	12 489	42 738	.	12 100	35.20
.	35.30
.	35.41
584	1 561	35.42
.	35.43
13 703	2 618	68 471	14 851	13 079	66 666	14 470	12 735	35
79 109	2 766	837 224	410 589	29 277	822 941	409 729	28 777	DM
2 444	1 963	30 857	.	24 785	30 847	.	24 777	36.11
1 408	1 758	7 327	196	9 147	7 151	196	8 928	36.12
.	36.13
2 587	1 686	16 369	3 992	10 671	15 513	3 918	10 113	36.14
.	36.15
1 854	1 654	6 390	3 662	5 700	5 249	2 925	4 682	36.30
.	36.40
.	36.50
621	1 291	5 254	.	10 923	3 876	.	8 058	36.62
1 143	1 871	4 561	.	7 465	4 459	.	7 298	36.63
12 293	1 718	79 398	13 645	11 097	75 675	12 430	10 577	36
478	2 124	6 212	.	27 609	6 160	.	27 378	37.10
1 241	1 863	9 916	.	14 889	7 753	.	11 641	37.20
1 719	1 929	16 129	2 142	18 102	13 913	2 056	15 615	37
14 013	1 742	95 527	15 787	11 873	89 588	14 486	11 134	DN
515 284	2 286	3 830 275	1 225 109	16 995	3 579 394	1 182 945	15 882	D
215 506	2 277	1 481 868	477 789	15 658	1 370 807	460 593	14 484	A+EN
217 066	2 611	1 547 635	660 506	18 618	1 492 338	648 406	17 953	B
15 406	1 870	100 741	21 253	12 230	97 126	20 081	11 791	GG
76 171	1 776	754 339	66 893	17 587	668 305	55 196	15 581	VG
524 150	2 290	3 884 583	1 226 441	16 971	3 628 576	1 184 277	15 853	

2. Ergebnisse der Betriebe nach Wirtschaftszweigen

2.2. Betriebe, Personen, Arbeitsstunden, Bruttolohn- und -gehaltssumme sowie Umsatz – Veränderung zum Vormonat (in Prozent)

WZ 2003	Wirtschaftszweig Hauptgruppe	Betriebe	Tätige Personen	Geleistete Arbeitsstunden	
				insgesamt	je tätiger Person
10.20	Braunkohlenbergbau u. -veredlung	-	.	.	.
10	Kohlenbergbau, Torfgewinnung	-	.	.	.
CA	Kohlenbergbau, Torfgewinnung, Gew. v. Erdöl, Erdgas usw.	-	.	.	.
14.11	Gew. v. Naturwerksteinen u. Natursteinen, a. n. g.	-	1,8	15,2	13,1
14.12	Gew. v. Kalk- u. Gipsstein sowie Anhydrit, Dolomit u. Kreide	-	0,8	11,8	10,9
14.21	Gew. v. Kies u. Sand	-	1,3	13,2	11,8
14.22	Gew. v. Ton u. Kaolin	-	0,3	7,5	7,1
14.30	Gew. v. Mineralien f. d. H. v. chemischen Erzeugnissen	-	.	.	.
14	Gew. v. Steinen u. Erden, sonst. Bergbau	-	.	.	.
CB	Erzbergbau, Gew. v. Steinen u. Erden, sonst. Bergbau	-	.	.	.
C	Bergbau u. Gewinnung v. Steinen u. Erden	-	0,7	14,5	13,7
15.11	Schlachten (oh. Schlachten v. Geflügel)	-	.	.	.
15.12	Schlachten v. Geflügel	-	.	.	.
15.13	Fleischverarbeitung	-	-0,5	3,0	3,5
15.20	Fischverarbeitung	-	-	-7,1	-7,1
15.31	Kartoffelverarbeitung	-	.	.	.
15.32	H. v. Frucht- u. Gemüsesäften	-	.	.	.
15.33	Obst- u. Gemüseverarbeitung, a. n. g.	-	1,7	3,6	1,9
15.41	H. v. rohen Ölen u. Fetten	-	.	.	.
15.43	H. v. Margarine u. ä. Nahrungsfetten	-	.	.	.
15.51	Milchverarbeitung	-	-0,1	1,5	1,6
15.61	Mahl- u. Schälsmühlen	-	-2,2	12,9	15,4
15.71	H. v. Futtermitteln für Nutztiere	-	.	.	.
15.72	H. v. Futtermitteln für sonst. Tiere	-	.	.	.
15.81	H. v. Backwaren (oh. Dauerbackwaren)	-	-2,7	-0,6	2,1
15.82	H. v. Dauerbackwaren	-	2,4	18,5	15,7
15.84	H. v. Süßwaren (oh. Dauerbackwaren)	-	3,7	17,1	13,0
15.85	H. v. Teigwaren	-	.	.	.
15.86	Verarb. v. Kaffee u. Tee, H. v. Kaffee-Ersatz	-	.	.	.
15.87	H. v. Würzmitteln u. Soßen	-	.	.	.
15.89	H. v. sonst. Nahrungsmitteln (oh. Getränke)	-	-2,1	7,0	9,3
15.91	H. v. Spirituosen	-	-1,5	-	1,5
15.93	H. v. Traubenwein	-	.	.	.
15.96	H. v. Bier	-	0,2	0,4	0,3
15.97	H. v. Malz	-	.	.	.
15.98	Gew. natürl. Mineralwässer, H. v. Erfrischungsgetränken	-	0,9	5,1	4,2
15	Ernährungsgewerbe	-	.	.	.
16.00	Tabakverarbeitung	-	.	.	.
16	Tabakverarbeitung	-	.	.	.
DA	Ernährungsgewerbe u. Tabakverarbeitung	-	-0,8	3,2	4,0
17.11	Baumwollaufbereitung u. -spinnerei	-	1,8	14,6	12,6
17.13	Wollaufbereitung u. Kammgarnspinnerei	-	.	.	.
17.15	Zwirnen, Textur. v. Filamentgarnen, Seidenaufber., -spinnerei	-	.	.	.

Monat Juni 2005

Bruttolohn- und -gehaltsumme		Gesamtumsatz			Umsatz aus eigenen Erzeugnissen			WZ 2003
insgesamt	je tätiger Person	insgesamt	darunter Ausland	je tätiger Person	zusammen	darunter Ausland	je tätiger Person	
.	10.20
.	10
.	CA
1,0	-0,8	20,8	.	18,7	20,9	.	18,7	14.11
0,7	-0,1	13,3	.	12,4	13,1	.	12,2	14.12
1,6	0,3	15,6	x	14,1	9,3	x	7,9	14.21
23,0	22,6	8,2	23,8	7,8	7,9	23,8	7,5	14.22
.	14.30
.	14
.	CB
-13,3	-14,0	18,4	18,6	17,5	17,4	18,6	16,5	C
.	15.11
.	15.12
0,3	0,8	-2,0	.	-1,5	-2,0	.	-1,4	15.13
-4,1	-4,1	-10,5	.	-10,5	-10,5	.	-10,5	15.20
.	15.31
.	15.32
3,1	1,4	3,4	.	1,7	4,1	.	2,4	15.33
.	15.41
.	15.43
4,0	4,1	-0,7	-9,4	-0,6	-2,8	-16,2	-2,7	15.51
-2,1	0,0	5,1	x	7,4	6,2	x	8,6	15.61
.	15.71
.	15.72
-5,4	-2,8	-1,3	.	1,4	-1,3	.	1,3	15.81
8,3	5,8	-7,9	.	-10,1	-7,7	.	-9,9	15.82
-0,6	-4,1	22,4	.	18,1	22,5	.	18,2	15.84
.	15.85
.	15.86
.	15.87
21,0	23,6	-13,3	.	-11,4	-13,3	.	-11,4	15.89
8,5	10,1	15.91
.	15.93
1,9	1,7	-0,5	.	-0,7	-1,6	.	-1,8	15.96
.	15.97
-0,7	-1,7	1,9	x	0,9	2,0	x	1,0	15.98
.	15
.	16.00
.	16
0,6	1,4	0,2	-4,9	1,1	-0,1	-4,7	0,7	DA
-	-1,8	12,3	-2,7	10,3	10,9	-5,0	8,9	17.11
.	17.13
.	17.15

2. Ergebnisse der Betriebe nach Wirtschaftszweigen

Noch: 2.2. Betriebe, Personen, Arbeitsstunden, Bruttolohn- und -gehaltsumme sowie Umsatz
– Veränderung zum Vormonat (in Prozent)

WZ 2003	Wirtschaftszweig Hauptgruppe	Betriebe	Tätige Personen	Geleistete Arbeitsstunden	
				insgesamt	je tätiger Person
17.16	H. v. Nähgarn	-	.	.	.
17.21	Baumwollweberei	-	-8,8	0,5	10,2
17.23	Kammgarnweberei	-	.	.	.
17.24	Seiden- u. Filamentgarnweberei	-	-4,2	-13,9	-10,1
17.25	Sonst. Weberei	-	.	.	.
17.30	Textilveredlung	-	-3,3	5,9	9,5
17.40	H. v. konfektionierten Textilwaren (oh. Bekleidung)	-	1,2	18,5	17,0
17.51	H. v. Teppichen	-	.	.	.
17.52	H. v. Seilerwaren	-	.	.	.
17.53	H. v. Vliesstoff u. Erzeugnissen daraus (oh. Bekleidung)	-	-1,3	8,1	9,5
17.54	Textilgewerbe, a. n. g.	-	-0,2	8,0	8,2
17.60	H. v. gewirktem u. gestricktem Stoff	-	-4,3	1,9	6,4
17.71	H. v. Strumpfwaren	-	.	.	.
17.72	H. v. Pullovern, Strickjacken u. ä. Waren	-	.	.	.
17	Textilgewerbe	-	-1,2	8,6	10,0
18.21	H. v. Arbeits- u. Berufsbekleidung	-	0,3	9,5	9,2
18.22	H. v. Oberbekleidung (oh. Arbeits- u. Berufsbekleidung)	-	0,2	11,5	11,3
18.23	H. v. Wäsche	-	1,3	7,8	6,4
18.24	H. v. sonst. Bekleidung u. Bekleidungszubehör	-	-	13,6	13,6
18	Bekleidungsgewerbe	-	0,7	9,2	8,5
DB	Textil- u. Bekleidungsgewerbe	-	-0,9	8,7	9,7
19.10	H. v. Leder u. Lederfaserstoff	-	.	.	.
19.20	Lederverarbeitung (oh. H. v. Lederbekleidung u. Schuhen)	-	.	.	.
19.30	H. v. Schuhen	-	-1,0	14,3	15,4
19	Ledergewerbe	-	.	.	.
DC	Ledergewerbe	-	.	.	.
20.10	Säge-, Hobel- u. Holzimprägnierwerke	-	0,8	13,2	12,3
20.20	H. v. Furnier-, Sperrholz-, Holzfaser- u. Holzspanplatten	-	.	.	.
20.30	H. v. Konstruktions-, Fertigbaut-, Ausbauelem., Fertig. a. Holz	-	1,8	10,8	8,8
20.40	H. v. Verpackungsm., Lagerbehältern, Ladungsträgern a. Holz	-	.	.	.
20.51	H. v. Holzwaren, a. n. g. (oh. H. v. Möbeln)	-	0,4	2,9	2,5
20	Holzgewerbe (oh. H. v. Möbeln)	-	0,8	6,7	5,9
DD	Holzgewerbe (oh. H. v. Möbeln)	-	0,8	6,7	5,9
21.12	H. v. Papier, Karton u. Pappe	-	-0,2	4,6	4,7
21.21	H. v. Wellpapier, -pappe u. Verpackungsmitteln a. Papier usw.	-	1,1	7,2	6,1
21.22	H. v. Haushalts-, Hygiene-, Toilettenartikeln a. Zellstoff usw.	-	.	.	.
21.23	H. v. Schreibwaren u. Bürobedarf a. Papier, Karton u. Pappe	-	-1,1	10,6	11,9
21.24	H. v. Tapeten	-	.	.	.
21.25	H. v. sonst. Waren a. Papier, Karton u. Pappe	-	-0,6	8,7	9,3
21	Papiergewerbe	-	0,1	6,5	6,4
22.11	Verlegen v. Büchern	-	0,5	5,7	5,1
22.12	Verlegen v. Zeitungen	-	-0,5	3,8	4,3
22.13	Verlegen v. Zeitschriften	-	.	.	.

Monat Juni 2005

Bruttolohn- und -gehaltsumme		Gesamtumsatz			Umsatz aus eigenen Erzeugnissen			WZ 2003
insgesamt	je tätiger Person	insgesamt	darunter Ausland	je tätiger Person	zusammen	darunter Ausland	je tätiger Person	
.	17.16
-20,0	-12,3	4,9	10,0	15,0	4,0	8,6	13,9	17.21
.	17.23
-3,1	1,2	17.24
.	17.25
-6,0	-2,7	1,6	-6,1	5,1	3,4	-2,7	7,0	17.30
3,0	1,8	19,7	8,8	18,2	20,3	8,9	18,8	17.40
.	17.51
.	17.52
-1,8	-0,5	9,2	.	10,6	9,2	.	10,6	17.53
3,9	4,0	12,5	27,5	12,7	12,0	27,8	12,2	17.54
-4,8	-0,5	-11,2	.	-7,2	-11,2	.	-7,2	17.60
.	17.71
.	17.72
-2,4	-1,2	7,1	7,0	8,4	7,2	7,0	8,5	17
3,3	3,0	44,4	.	43,9	45,1	.	44,6	18.21
1,2	1,0	18.22
4,7	3,3	-13,7	-39,6	-14,8	-14,0	-39,6	-15,1	18.23
6,3	6,3	18.24
3,6	2,9	15,4	29,7	14,6	15,5	27,7	14,7	18
-1,7	-0,8	8,1	8,2	9,1	8,2	8,2	9,2	DB
.	19.10
.	19.20
8,3	9,3	-3,8	.	-2,8	-3,8	.	-2,8	19.30
.	19
.	DC
3,6	2,8	16,2	47,3	15,3	13,2	48,2	12,3	20.10
.	20.20
5,4	3,5	14,1	.	12,1	15,4	.	13,3	20.30
.	20.40
9,4	9,0	29,7	205,9	29,2	30,6	210,4	30,1	20.51
7,2	6,4	10,6	.	9,7	8,0	.	7,2	20
7,2	6,4	10,6	.	9,7	8,0	.	7,2	DD
-6,8	-6,7	1,7	-2,5	1,8	1,3	-2,7	1,5	21.12
12,6	11,5	8,5	-1,4	7,4	9,9	-1,0	8,7	21.21
.	21.22
2,3	3,5	12,9	.	14,2	12,9	.	14,2	21.23
.	21.24
-0,5	0,1	21,0	35,9	21,8	20,8	35,9	21,5	21.25
-2,0	-2,1	5,2	0,7	5,1	5,4	0,6	5,2	21
-5,9	-6,4	22.11
-0,7	-0,2	13,9	x	14,5	14,0	x	14,7	22.12
.	22.13

2. Ergebnisse der Betriebe nach Wirtschaftszweigen

Noch: 2.2. Betriebe, Personen, Arbeitsstunden, Bruttolohn- und -gehaltsumme sowie Umsatz
– Veränderung zum Vormonat (in Prozent)

WZ 2003	Wirtschaftszweig Hauptgruppe	Betriebe	Tätige Personen	Geleistete Arbeitsstunden	
				insgesamt	je tätiger Person
22.15	Sonst. Verlagsgewerbe	-	.	.	.
22.21	Drucken v. Zeitungen	-	.	.	.
22.22	Drucken anderer Druckerzeugnisse	-	0,8	5,6	4,8
22.23	Druckweiterverarbeitung	-	.	.	.
22.24	Druck- u. Medienvorstufe	-	3,1	6,7	3,5
22.25	Erbringung v. sonst. druckbezogenen Dienstleistungen	-	.	.	.
22.31	Vervielfältigung v. bespielten Tonträgern	-	.	.	.
22	Verlagsgew., Druckgew., Vervielf. bespielter Tonträger usw.	-	0,1	5,3	5,1
DE	Papier-, Verlags- u. Druckgewerbe	-	0,1	5,8	5,7
23.20	Mineralölverarbeitung	-	.	.	.
23	Kokerei, Mineralölverarb., H. u. Verarb. v. Spalt-, Brutstoffen	-	.	.	.
DF	Kokerei, Mineralölverarb., H. u. Verarb. v. Spalt-, Brutstoffen	-	.	.	.
24.11	H. v. Industriegasen	-	.	.	.
24.12	H. v. Farbstoffen u. Pigmenten	-	.	.	.
24.13	H. v. sonst. anorganischen Grundstoffen u. Chemikalien	-	.	.	.
24.14	H. v. sonst. organischen Grundstoffen u. Chemikalien	-	.	.	.
24.15	H. v. Düngemitteln u. Stickstoffverbindungen	-	.	.	.
24.16	H. v. Kunststoffen in Primärformen	-	0,4	7,1	6,8
24.20	H. v. Schädlingsbekämpfungs-, Pflanzenschutzmitteln usw.	-	.	.	.
24.30	H. v. Anstrichmitteln, Druckfarben u. Kitten	-	-0,2	10,2	10,4
24.41	H. v. pharmazeutischen Grundstoffen	-	.	.	.
24.42	H. v. pharmaz. Spezialitäten u. sonst. pharmaz. Erzeugnissen	-	.	.	.
24.51	H. v. Seifen, Wasch-, Reinigungs- u. Poliermitteln	-	1,5	15,6	13,9
24.52	H. v. Duftstoffen u. Körperpflegemitteln	-	-0,8	3,4	4,3
24.61	H. v. pyrotechnischen Erzeugnissen	-	.	.	.
24.62	H. v. Klebstoffen u. Gelatine	-	-	7,1	7,1
24.63	H. v. etherischen Ölen	-	.	.	.
24.65	H. v. unbespielten Ton-, Bild- u. Datenträgern	-	.	.	.
24.66	H. v. sonst. chemischen Erzeugnissen, a. n. g.	-	1,8	0,4	-1,4
24.70	H. v. Chemiefasern	-	.	.	.
24	H. v. chemischen Erzeugnissen	-	0,9	6,1	5,2
DG	H. v. chemischen Erzeugnissen	-	0,9	6,1	5,2
25.11	H. v. Bereifungen	-	.	.	.
25.12	Runderneuerung v. Bereifungen	-	.	.	.
25.13	H. v. sonst. Gummiwaren	-	-	11,9	11,9
25.21	H. v. Platten, Folien, Schläuchen u. Profilen a. Kunststoffen	-	-0,7	5,8	6,6
25.22	H. v. Verpackungsmitteln a. Kunststoffen	-	1,3	7,9	6,5
25.23	H. v. Baubedarfsartikeln a. Kunststoffen	-	0,1	8,9	8,8
25.24	H. v. sonst. Kunststoffwaren	-	0,6	9,7	9,1
25	H. v. Gummi- u. Kunststoffwaren	-	0,3	7,8	7,5
DH	H. v. Gummi- u. Kunststoffwaren	-	0,3	7,8	7,5
26.11	H. v. Flachglas	-	.	.	.
26.12	Veredlung u. Bearbeitung v. Flachglas	-	0,3	10,3	10,0

Monat Juni 2005

Bruttolohn- und -gehaltsumme		Gesamtumsatz			Umsatz aus eigenen Erzeugnissen			WZ 2003
insgesamt	je tätiger Person	insgesamt	darunter Ausland	je tätiger Person	zusammen	darunter Ausland	je tätiger Person	
.	22.15
.	22.21
1,4	0,7	-6,1	.	-6,8	-6,1	.	-6,8	22.22
.	22.23
7,6	4,4	10,0	x	6,7	7,7	x	4,5	22.24
.	22.25
.	22.31
-0,4	-0,6	5,8	-20,2	5,7	5,9	-20,1	5,7	22
-1,1	-1,2	5,5	-2,7	5,4	5,6	-2,8	5,5	DE
.	23.20
.	23
.	DF
.	24.11
.	24.12
.	24.13
.	24.14
.	24.15
-3,3	-3,6	7,1	7,7	6,8	7,4	7,9	7,0	24.16
.	24.20
22,5	22,7	11,4	13,6	11,5	12,1	15,4	12,2	24.30
.	24.41
.	24.42
-2,0	-3,5	7,5	.	5,9	7,5	.	5,9	24.51
-0,8	0,0	10,6	.	11,5	19,6	.	20,5	24.52
.	24.61
-14,0	-14,0	24.62
.	24.63
.	24.65
17,5	15,4	9,1	14,1	7,2	9,1	14,1	7,2	24.66
.	24.70
3,0	2,1	18,2	25,1	17,2	17,4	23,6	16,4	24
3,0	2,1	18,2	25,1	17,2	17,4	23,6	16,4	DG
.	25.11
.	25.12
3,0	3,0	0,4	2,1	0,4	2,6	28,9	2,6	25.13
3,1	3,8	19,8	19,8	20,6	19,8	18,7	20,7	25.21
-4,2	-5,5	3,7	.	2,3	2,2	.	0,9	25.22
5,1	5,0	18,3	-0,5	18,2	18,6	-0,5	18,5	25.23
6,2	5,5	10,3	4,1	9,6	10,4	3,8	9,7	25.24
4,3	4,0	13,2	9,1	12,9	13,4	8,7	13,1	25
4,3	4,0	13,2	9,1	12,9	13,4	8,7	13,1	DH
.	26.11
6,1	5,8	19,2	33,7	18,9	19,8	34,4	19,5	26.12

2. Ergebnisse der Betriebe nach Wirtschaftszweigen

Noch: 2.2. Betriebe, Personen, Arbeitsstunden, Bruttolohn- und -gehaltsumme sowie Umsatz
– Veränderung zum Vormonat (in Prozent)

WZ 2003	Wirtschaftszweig Hauptgruppe	Betriebe	Tätige Personen	Geleistete Arbeitsstunden	
				insgesamt	je tätiger Person
26.13	H. v. Hohlglas	-	1,2	1,1	0,0
26.14	H. v. Glasfasern u. Waren daraus	-	-0,4	9,3	9,7
26.15	H. Veredl., Bearb. v. sonst. Glas einschl. techn. Glaswaren	-	.	.	.
26.21	H. v. keramischen Haushaltswaren u. Ziergegenständen	-	.	.	.
26.22	H. v. Sanitärkeramik	-	.	.	.
26.23	H. v. keramischen Isolatoren u. Isolierteilen	-	.	.	.
26.25	H. v. keramischen Erzeugnissen, a. n. g.	-	.	.	.
26.26	H. v. feuerfesten keramischen Werkstoffen u. Waren	-	0,2	8,8	8,5
26.30	H. v. keramischen Wand- u. Bodenfliesen u. -platten	-	.	.	.
26.40	H. v. Ziegeln u. sonst. Baukeramik	-	0,8	-3,1	-3,9
26.61	H. v. Erzeugn. a. Beton, Zement u. Kalksandstein f. d. Bau	-	0,8	8,8	8,0
26.62	H. v. Gipserzeugnissen f. d. Bau	-	.	.	.
26.63	H. v. Frischbeton (Transportbeton)	-	3,4	16,2	12,4
26.64	H. v. Mörtel u. anderem Beton (Trockenbeton)	-	-0,9	10,8	11,7
26.65	H. v. Faserzementwaren	-	.	.	.
26.66	H. v. Erzeugnissen a. Beton, Zement u. Gips, a. n. g.	-	.	.	.
26.70	Be- u. Verarbeitung v. Natur- u. Naturwerksteinen, a. n. g.	-	.	.	.
26.81	H. v. Mühl-, Mahl-, Schleif-, Wetz-, Poliersteinen, Schleifstoffen	-	1,9	16,2	14,0
26.82	H. v. sonst. Erzeugn. a. nicht metallischen Mineralien, a. n. g.	-	-	7,0	7,0
26	Glasgewerbe, H. v. Keramik, Verarb. v. Steinen u. Erden	-	0,1	7,8	7,7
DI	Glasgewerbe, H. v. Keramik, Verarb. v. Steinen u. Erden	-	0,1	7,8	7,7
27.10	Erzeugung v. Roheisen, Stahl u. Ferrolegierungen	-	0,1	8,7	8,6
27.21	H. v. Rohren, Rohrform-, Rohrverschlussstücken a. Gusseisen	-	.	.	.
27.22	H. v. Stahlrohren, Rohrformstücken usw. a. Stahl	-	.	.	.
27.31	H. v. Blankstahl	-	.	.	.
27.32	H. v. Kaltband mit einer Breite v. weniger als 600 mm	-	.	.	.
27.33	H. v. Kaltprofilen	-	.	.	.
27.41	Erzeugung u. erste Bearbeitung v. Edelmetallen	-	.	.	.
27.42	Erzeugung u. erste Bearbeitung v. Aluminium	-	-3,6	11,1	15,2
27.43	Erzeugung u. erste Bearbeitung v. Blei, Zink u. Zinn	-	-0,3	-	0,3
27.44	Erzeugung u. erste Bearbeitung v. Kupfer	-	.	.	.
27.45	Erzeugung u. erste Bearbeitung v. sonst. NE-Metallen	-	.	.	.
27.51	Eisengießereien	-	0,2	9,4	9,1
27.52	Stahlgießereien	-	.	.	.
27.53	Leichtmetallgießereien	-	-0,6	7,6	8,2
27.54	Buntmetallgießereien	-	.	.	.
27	Metallerzeugung u. -bearbeitung	-	0,0	9,7	9,7
28.11	H. v. Metallkonstruktionen	-	-0,2	7,0	7,3
28.12	H. v. Ausbauelementen a. Metall	-	-0,4	9,9	10,4
28.21	H. v. Metallbehältern m. Fassungsvermögen v. mehr a. 300 l	-	-1,4	3,3	4,7
28.22	H. v. Heizkörpern u. -kesseln f. Zentralheizungen	-	0,2	12,3	12,1
28.30	H. v. Dampfkesseln (oh. Zentralheizungskessel)	-	0,7	6,7	6,0
28.40	H. v. Schmiede-, Press-, Zieh- u. Stanzteilen usw.	-	0,8	10,2	9,3
28.51	Oberflächenveredlung u. Wärmebehandlung	-	0,5	6,5	6,0
28.52	Mechanik, a. n. g.	-	0,4	8,5	8,0
28.62	H. v. Werkzeugen	-	-0,4	7,1	7,5
28.63	H. v. Schlössern u. Beschlägen a. unedl. Metallen	-	-0,2	9,0	9,2
28.71	H. v. Metallbehältern m. Fassungsverm. v. 300 l oder weniger	-	.	.	.

Monat Juni 2005

Bruttolohn- und -gehaltsumme		Gesamtumsatz			Umsatz aus eigenen Erzeugnissen			WZ 2003
insgesamt	je tätiger Person	insgesamt	darunter Ausland	je tätiger Person	zusammen	darunter Ausland	je tätiger Person	
-2,1	-3,2	6,0	5,7	4,8	6,0	5,7	4,8	26.13
-4,5	-4,1	26,3	.	26,7	35,9	.	36,4	26.14
.	26.15
.	26.21
.	26.22
.	26.23
.	26.25
4,4	4,2	27,7	51,5	27,4	1,5	-7,6	1,3	26.26
.	26.30
8,5	7,6	21,3	.	20,4	22,3	.	21,3	26.40
5,2	4,4	12,1	11,7	11,2	13,2	11,7	12,4	26.61
.	26.62
10,6	7,0	16,5	x	12,7	19,0	x	15,1	26.63
6,8	7,8	9,9	.	10,9	11,8	.	12,8	26.64
.	26.65
.	26.66
.	26.70
10,3	8,2	26.81
0,9	0,9	26.82
5,0	4,9	16,3	14,2	16,2	17,4	10,0	17,2	26
5,0	4,9	16,3	14,2	16,2	17,4	10,0	17,2	DI
13,2	13,1	15,5	-5,0	15,4	15,6	-5,0	15,4	27.10
.	27.21
.	27.22
.	27.31
.	27.32
.	27.33
.	27.41
-0,5	3,2	27.42
11,7	12,1	8,0	.	8,3	9,9	.	10,3	27.43
.	27.44
.	27.45
3,2	2,9	2,0	-2,8	1,8	2,3	-3,0	2,1	27.51
.	27.52
12,0	12,7	0,2	14,4	0,8	1,2	14,1	1,8	27.53
.	27.54
7,2	7,2	7,2	6,8	7,3	7,4	6,7	7,4	27
-0,8	-0,6	23,2	.	23,4	21,9	.	22,2	28.11
-2,7	-2,3	30,5	.	31,0	29,9	.	30,4	28.12
3,6	5,0	28.21
-1,0	-1,2	28.22
12,8	12,0	34,6	8,1	33,7	36,4	8,1	35,5	28.30
3,9	3,1	16,1	24,1	15,2	16,2	24,1	15,3	28.40
4,6	4,1	6,7	5,6	6,2	8,2	5,6	7,7	28.51
2,2	1,7	11,4	1,4	10,9	11,2	2,1	10,7	28.52
0,4	0,8	1,7	28,4	2,1	1,7	28,6	2,1	28.62
5,5	5,7	26,0	13,0	26,2	25,7	13,0	25,9	28.63
.	28.71

2. Ergebnisse der Betriebe nach Wirtschaftszweigen

Noch: 2.2. Betriebe, Personen, Arbeitsstunden, Bruttolohn- und -gehaltsumme sowie Umsatz
– Veränderung zum Vormonat (in Prozent)

WZ 2003	Wirtschaftszweig Hauptgruppe	Betriebe	Tätige Personen	Geleistete Arbeitsstunden	
				insgesamt	je tätiger Person
28.72	H. v. Verpackungen u. Verschlüssen a. Eisen, Stahl, NE-Metall	-	.	.	.
28.73	H. v. Drahtwaren	-	-8,9	-2,5	7,0
28.74	H. v. Schrauben, Nieten, Ketten u. Federn	-	-0,3	10,1	10,4
28.75	H. v. sonst. Metallwaren, a. n. g.	-	-0,6	5,6	6,3
28	H. v. Metallerzeugnissen	-	-0,1	7,7	7,8
DJ	Metallerzeugung u. -bearbeitung, H. v. Metallerzeugnissen	-	-0,1	8,2	8,3
29.11	H. v. Verbrennungsmotoren, Turbinen (oh. f. Luft-, Straßenfzg.)	-	.	.	.
29.12	H. v. Pumpen u. Kompressoren	-	0,0	4,2	4,2
29.13	H. v. Armaturen	-	.	.	.
29.14	H. v. Lagern, Getrieben, Zahnrädern u. Antriebselementen	-	-0,3	8,1	8,4
29.21	H. v. Öfen u. Brennern	-	0,4	7,4	6,9
29.22	H. v. Hebezeugen u. Fördermitteln	-	1,0	8,6	7,6
29.23	H. v. kälte- u. lufttechn. Erzeugnissen, nicht f. d. Haushalt	-3,6	-0,1	6,3	6,3
29.24	H. v. sonst. nicht wirtschaftszweigspez. Maschinen, a. n. g.	-	0,5	7,2	6,7
29.31	H. v. land- u. forstwirtschaftlichen Zugmaschinen	-	.	.	.
29.32	H. v. sonst. land- u. forstwirtschaftlichen Maschinen	-	.	.	.
29.41	H. v. handgeführten kraftbetriebenen Werkzeugen	-	0,1	12,1	11,9
29.42	H. v. Werkzeugmaschinen f. d. Metallbearbeitung	-2,5	1,0	5,4	4,3
29.43	H. v. Werkzeugmaschinen, a. n. g.	-	0,6	8,0	7,3
29.51	H. v. Masch. f. d. Metallerzeugung, v. Walzwerkseinricht. usw.	-	.	.	.
29.52	H. v. Bergwerks-, Bau- u. Baustoffmaschinen	-	-	9,0	9,0
29.53	H. v. Masch. f. d. Ernährungsgewerbe u. d. Tabakverarbeitung	-	-0,3	11,0	11,3
29.54	H. v. Masch. f. d. Textil-, Bekleidungs- u. Ledergewerbe	-	-0,1	7,1	7,1
29.55	H. v. Masch. f. d. Papiergewerbe	-	.	.	.
29.56	H. v. Masch. f. bestimmte Wirtschaftszweige, a. n. g.	-	-0,1	8,2	8,3
29.71	H. v. elektrischen Haushaltsgeräten	-	-2,7	9,1	12,1
29.72	H. v. nichtelektr. Heiz-, Koch-, Heißwasser-, Heißluftger. a. n. g.	-	2,2	14,8	12,4
29	Maschinenbau	-0,5	0,2	7,6	7,4
DK	Maschinenbau	-0,5	0,2	7,6	7,4
30.02	H. v. Datenverarbeitungsgeräten u. -einrichtungen	-	-0,4	5,1	5,5
30	H. v. Büromaschinen, DV-Geräten u. -Einrichtungen	-	-0,4	5,1	5,5
31.10	H. v. Elektromotoren, Generatoren u. Transformatoren	-	0,2	7,9	7,7
31.20	H. v. Elektrizitätsverteilungs- u. -schalteinrichtungen	-	-0,1	8,4	8,5
31.30	H. v. isolierten Elektrokabeln, -leitungen u. -drähten	-	-	11,5	11,5
31.40	H. v. Akkumulatoren u. Batterien	-	-0,7	9,4	10,2
31.50	H. v. elektrischen Lampen u. Leuchten	-	1,1	9,5	8,3
31.61	H. v. elektr. Ausrüstungen f. Motoren u. Fahrzeuge, a. n. g.	-	-0,6	11,3	12,0
31.62	H. v. sonst. elektrischen Ausrüstungen, a. n. g.	-	0,4	9,3	8,8
31	H. v. Geräten der Elektrizitätserzeugung, -verteilung u. Ä.	-	0,1	8,9	8,7
32.10	H. v. elektronischen Bauelementen	-	0,5	2,1	1,6
32.20	H. v. Geräten u. Einrichtungen d. Telekommunikationstechnik	-	-0,1	6,7	6,8
32.30	H. v. Rundfunkgeräten sowie phono- u. videotechn. Geräten	-	-5,6	2,6	8,7
32	Rundfunk- u. Nachrichtentechnik	-	0,1	2,9	2,8
33.10	H. v. medizinischen Geräten u. orthopädischen Erzeugnissen	-	-0,2	8,2	8,3

Monat Juni 2005

Bruttolohn- und -gehaltssumme		Gesamtumsatz			Umsatz aus eigenen Erzeugnissen			WZ 2003
insgesamt	je tätiger Person	insgesamt	darunter Ausland	je tätiger Person	zusammen	darunter Ausland	je tätiger Person	
.	28.72
13,1	24,2	13,5	.	24,6	12,1	.	23,1	28.73
19,1	19,5	5,5	1,5	5,8	5,8	1,6	6,1	28.74
6,0	6,7	0,3	-8,3	1,0	-0,8	-10,5	-0,2	28.75
4,0	4,1	16,7	10,9	16,8	16,1	10,6	16,2	28
4,8	4,9	12,7	8,7	12,8	12,4	8,4	12,5	DJ
.	29.11
25,9	25,8	16,5	8,2	16,4	15,8	7,0	15,8	29.12
.	29.13
7,1	7,4	18,0	28,7	18,3	18,1	28,9	18,4	29.14
15,5	15,0	19,7	-34,0	19,2	17,0	-35,7	16,5	29.21
3,2	2,2	-6,2	-37,3	-7,1	-8,5	-38,4	-9,3	29.22
3,3	3,3	25,2	22,8	25,3	24,4	17,9	24,4	29.23
-1,0	-1,4	27,8	43,0	27,2	27,8	43,3	27,2	29.24
.	29.31
.	29.32
11,8	11,7	29.41
10,4	9,2	18,0	131,0	16,8	17,1	132,4	15,9	29.42
18,8	18,1	29.43
.	29.51
2,2	2,2	7,6	0,3	7,6	7,8	-11,8	7,8	29.52
11,1	11,4	50,4	137,9	50,8	50,7	137,9	51,1	29.53
1,5	1,5	2,5	27,3	2,5	3,3	29,3	3,3	29.54
.	29.55
19,2	19,3	35,6	38,8	35,7	36,3	43,7	36,4	29.56
-3,3	-0,7	11,1	.	14,2	13,1	.	16,2	29.71
4,7	2,4	36,2	35,8	33,3	32,8	35,8	29,9	29.72
11,4	11,1	22,4	30,0	22,1	22,2	31,9	22,0	29
11,4	11,1	22,4	30,0	22,1	22,2	31,9	22,0	DK
20,0	20,5	5,5	.	5,9	6,4	.	6,9	30.02
20,0	20,5	5,5	.	5,9	6,4	.	6,9	30
-1,4	-1,6	5,4	-3,9	5,2	4,1	-7,8	3,9	31.10
4,7	4,8	2,2	-15,7	2,3	2,4	-17,5	2,5	31.20
7,7	7,7	31.30
31,4	32,3	31.40
23,1	21,8	4,8	4,2	3,7	6,7	11,0	5,5	31.50
2,6	3,2	-3,1	.	-2,5	-3,1	.	-2,5	31.61
4,1	3,6	21,1	.	20,6	21,5	.	20,9	31.62
6,9	6,8	5,8	-5,8	5,7	6,6	-3,5	6,5	31
-16,3	-16,7	13,5	8,9	13,0	6,5	8,4	5,9	32.10
-0,6	-0,5	-1,8	.	-1,7	-4,2	.	-4,1	32.20
-4,3	1,4	-7,3	-29,2	-1,8	-3,7	-25,0	2,0	32.30
-13,2	-13,4	11,3	.	11,2	5,0	.	4,9	32
5,3	5,5	5,8	45,4	6,0	6,4	30,4	6,6	33.10

2. Ergebnisse der Betriebe nach Wirtschaftszweigen

Noch: 2.2. Betriebe, Personen, Arbeitsstunden, Bruttolohn- und -gehaltsumme sowie Umsatz
– Veränderung zum Vormonat (in Prozent)

WZ 2003	Wirtschaftszweig Hauptgruppe	Betriebe	Tätige Personen	Geleistete Arbeitsstunden	
				insgesamt	je tätiger Person
33.20	H. v. Mess-, Kontroll-, Navigations- u. ä. Instrumenten usw.	-	-0,4	10,7	11,2
33.30	H. v. industriellen Prozesssteuerungseinrichtungen	-	-0,3	-	0,3
33.40	H. v. optischen u. fotografischen Geräten	-	2,1	7,7	5,5
33.50	H. v. Uhren	-	0,1	13,0	12,9
33	Medizin-, Mess-, Steuer-, Regelungstechnik, Optik, H. v. Uhren	-	-0,2	9,2	9,4
DL	H. v. Büromaschinen; Elektrotechnik, Feinmechanik, Optik	-	0,1	6,1	6,1
34.10	H. v. Kraftwagen u. Kraftwagenmotoren	-	0,1	17,0	16,9
34.20	H. v. Karosserien, Aufbauten u. Anhängern	-	-0,2	4,7	4,9
34.30	H. v. Teilen u. Zubehör f. Kraftwagen u. Kraftwagenmotoren	-	0,4	7,1	6,7
34	H. v. Kraftwagen u. Kraftwagenteilen	-	0,2	11,3	11,1
35.11	Schiffbau (oh. Boots- u. Yachtbau)	-	.	.	.
35.12	Boots- u. Yachtbau	-	.	.	.
35.20	Bahnindustrie	-	-0,1	16,4	16,6
35.30	Luft- u. Raumfahrzeugbau	-	.	.	.
35.41	H. v. Krafträdern	-	.	.	.
35.42	H. v. Fahrrädern	-	-0,8	2,0	2,8
35.43	H. v. Behindertenfahrzeugen	-	.	.	.
35	Sonstiger Fahrzeugbau	-	-0,1	14,0	14,1
DM	Fahrzeugbau	-	0,1	11,7	11,5
36.11	H. v. Sitzmöbeln	-	-2,0	16,4	18,7
36.12	H. v. Büro- u. Ladenmöbeln	-	0,1	5,2	5,0
36.13	H. v. Küchenmöbeln	-	.	.	.
36.14	H. v. sonst. Möbeln	-	-1,1	4,6	5,8
36.15	H. v. Matratzen	-	.	.	.
36.30	H. v. Musikinstrumenten	-	-0,3	3,1	3,3
36.40	H. v. Sportgeräten	-	.	.	.
36.50	H. v. Spielwaren	-	.	.	.
36.62	H. v. Besen u. Bürsten	-	-0,2	5,4	5,6
36.63	H. v. Erzeugnissen, a. n. g.	-	0,2	7,2	7,1
36	H. v. Möbeln, Schmuck, Musikinstr., Sportgeräten, Spielw.	-	-0,7	6,7	7,4
37.10	Recycling v. metallischen Altmaterialien u. Reststoffen	-	2,7	5,7	2,9
37.20	Recycling v. nicht metallischen Altmaterialien u. Reststoffen	-	-0,1	5,7	5,9
37	Recycling	-	0,6	5,7	5,1
DN	H. v. Möbeln, Schmuck, Musikinstr., Sportg., Spielw.; Recycl.	-	-0,6	6,6	7,2
D	Verarbeitendes Gewerbe	-0,1	0,0	7,4	7,4
Hauptgruppen:					
A+EN	Vorleistungsgüterproduzenten und Energie	-	0,0	7,1	7,1
B	Investitionsgüterproduzenten	-0,2	0,1	8,9	8,8
GG	Gebrauchsgüterproduzenten	-	-0,9	7,7	8,7
VG	Verbrauchsgüterproduzenten	-	-0,2	5,6	5,8
Insgesamt		-0,1	0,0	7,5	7,5

Monat Juni 2005

Bruttolohn- und -gehaltsumme		Gesamtumsatz			Umsatz aus eigenen Erzeugnissen			WZ 2003
insgesamt	je tätiger Person	insgesamt	darunter Ausland	je tätiger Person	zusammen	darunter Ausland	je tätiger Person	
8,1	8,6	23,3	43,1	23,8	24,1	41,5	24,6	33.20
-7,9	-7,6	57,6	.	58,2	63,0	.	63,5	33.30
5,5	3,4	33.40
2,2	2,1	33.50
5,0	5,2	19,6	41,9	19,8	20,8	39,7	21,0	33
-4,2	-4,3	10,4	8,1	10,4	7,2	8,1	7,2	DL
12,8	12,7	24,1	.	24,0	24,3	.	24,2	34.10
1,4	1,6	12,7	.	12,9	13,8	.	14,0	34.20
4,4	4,0	15,9	10,4	15,5	16,5	10,9	16,1	34.30
8,7	8,5	20,9	.	20,6	21,3	.	21,1	34
.	35.11
.	35.12
2,1	2,2	74,7	.	74,9	77,2	.	77,5	35.20
.	35.30
.	35.41
-2,3	-1,6	35.42
.	35.43
-6,7	-6,6	17,9	.	18,0	17,4	.	17,5	35
5,7	5,6	20,6	54,8	20,5	21,0	55,2	20,8	DM
10,5	12,7	19,0	.	21,4	19,0	.	21,4	36.11
-0,6	-0,7	14,5	-12,5	14,4	14,8	-12,5	14,7	36.12
.	36.13
-2,1	-1,0	7,5	-2,6	8,7	2,9	-3,9	4,1	36.14
.	36.15
-2,8	-2,6	14,7	11,7	15,0	23,2	22,0	23,6	36.30
.	36.40
.	36.50
0,8	1,0	17,7	.	17,9	14,0	.	14,3	36.62
11,5	11,3	14,0	.	13,8	16,1	.	15,9	36.63
2,9	3,7	13,6	6,7	14,4	13,0	7,1	13,7	36
18,6	15,4	-2,8	.	-5,4	-3,0	.	-5,6	37.10
-1,4	-1,3	4,1	.	4,3	2,6	.	2,7	37.20
3,4	2,8	1,4	-19,8	0,8	-	-20,2	-0,6	37
3,0	3,6	11,3	2,1	11,9	10,7	2,2	11,3	DN
3,3	3,3	13,0	25,7	13,0	12,7	26,4	12,7	D
-0,4	-0,4	10,8	9,3	10,8	9,5	8,9	9,5	A+EN
7,1	7,0	20,8	43,4	20,7	20,8	44,5	20,7	B
2,0	2,9	13,5	13,1	14,5	12,9	13,6	14,0	GG
1,6	1,7	3,5	13,1	3,6	3,5	15,1	3,7	VG
3,0	3,0	13,0	25,7	13,1	12,7	26,3	12,8	

2. Ergebnisse der Betriebe nach Wirtschaftszweigen

2.3. Betriebe, Personen, Arbeitsstunden, Bruttolohn- und -gehaltssumme sowie Umsatz – Veränderung zum Vorjahresmonat (in Prozent)

WZ 2003	Wirtschaftszweig Hauptgruppe	Betriebe	Tätige Personen	Geleistete Arbeitsstunden	
				insgesamt	je tätiger Person
10.20	Braunkohlenbergbau u. -veredlung	-	.	.	.
10	Kohlenbergbau, Torfgewinnung	-	.	.	.
CA	Kohlenbergbau, Torfgewinnung, Gew. v. Erdöl, Erdgas usw.	-	.	.	.
14.11	Gew. v. Naturwerksteinen u. Natursteinen, a. n. g.	-	-7,8	-3,7	4,5
14.12	Gew. v. Kalk- u. Gipsstein sowie Anhydrit, Dolomit u. Kreide	-	6,8	5,6	-1,1
14.21	Gew. v. Kies u. Sand	3,2	-12,9	-8,3	5,3
14.22	Gew. v. Ton u. Kaolin	-	-4,2	-4,4	-0,2
14.30	Gew. v. Mineralien f. d. H. v. chemischen Erzeugnissen	500,0	.	.	.
14	Gew. v. Steinen u. Erden, sonst. Bergbau	7,5	.	.	.
CB	Erzbergbau, Gew. v. Steinen u. Erden, sonst. Bergbau	7,5	.	.	.
C	Bergbau u. Gewinnung v. Steinen u. Erden	7,3	-1,6	1,0	2,6
15.11	Schlachten (oh. Schlachten v. Geflügel)	-	.	.	.
15.12	Schlachten v. Geflügel	-	.	.	.
15.13	Fleischverarbeitung	-7,2	-5,9	-7,7	-1,9
15.20	Fischverarbeitung	-	6,5	8,3	1,7
15.31	Kartoffelverarbeitung	-	.	.	.
15.32	H. v. Frucht- u. Gemüsesäften	-12,5	.	.	.
15.33	Obst- u. Gemüseverarbeitung, a. n. g.	-	-1,2	2,1	3,4
15.41	H. v. rohen Ölen u. Fetten	-	.	.	.
15.43	H. v. Margarine u. ä. Nahrungsfetten	-	.	.	.
15.51	Milchverarbeitung	8,3	8,3	9,0	0,7
15.61	Mahl- u. Schälsmühlen	-	-2,6	-2,8	-0,2
15.71	H. v. Futtermitteln für Nutztiere	-20,0	.	.	.
15.72	H. v. Futtermitteln für sonst. Tiere	-	.	.	.
15.81	H. v. Backwaren (oh. Dauerbackwaren)	-1,3	-1,0	0,7	1,7
15.82	H. v. Dauerbackwaren	-12,5	-7,4	-1,5	6,3
15.84	H. v. Süßwaren (oh. Dauerbackwaren)	14,3	2,0	1,6	-0,4
15.85	H. v. Teigwaren	-50,0	.	.	.
15.86	Verarb. v. Kaffee u. Tee, H. v. Kaffee-Ersatz	-	.	.	.
15.87	H. v. Würzmitteln u. Soßen	-	.	.	.
15.89	H. v. sonst. Nahrungsmitteln (oh. Getränke)	40,0	10,0	5,6	-4,0
15.91	H. v. Spirituosen	-	-6,0	-	6,4
15.93	H. v. Traubenwein	-	.	.	.
15.96	H. v. Bier	-	-5,3	-8,2	-3,0
15.97	H. v. Malz	-	.	.	.
15.98	Gew. natürl. Mineralwässer, H. v. Erfrischungsgetränken	-	-3,6	-3,5	0,1
15	Ernährungsgewerbe	-2,9	.	.	.
16.00	Tabakverarbeitung	-	.	.	.
16	Tabakverarbeitung	-	.	.	.
DA	Ernährungsgewerbe u. Tabakverarbeitung	-2,9	-1,8	-0,9	0,9
17.11	Baumwollaufbereitung u. -spinnerei	-20,0	-26,2	-29,5	-4,4
17.13	Wollaufbereitung u. Kammgarnspinnerei	-	.	.	.
17.15	Zwirnen, Textur. v. Filamentgarnen, Seidenaufber., -spinnerei	x	x	x	x

Monat Juni 2005

Bruttolohn- und -gehaltsumme		Gesamtumsatz			Umsatz aus eigenen Erzeugnissen			WZ 2003
insgesamt	je tätiger Person	insgesamt	darunter Ausland	je tätiger Person	zusammen	darunter Ausland	je tätiger Person	
.	10.20
.	10
.	CA
-13,2	-5,8	-0,2	.	8,3	-3,2	.	5,1	14.11
0,3	-6,0	8,5	.	1,6	8,2	.	1,3	14.12
-5,6	8,5	-11,1	x	2,1	-14,1	x	-1,4	14.21
-11,3	-7,4	5,2	12,4	9,8	6,9	12,4	11,6	14.22
.	14.30
.	14
.	CB
-4,8	-3,2	6,5	10,8	8,3	4,8	10,8	6,5	C
.	15.11
.	15.12
-6,1	-0,2	-1,4	.	4,9	-9,7	.	-4,0	15.13
1,7	-4,5	-1,8	.	-7,8	-1,8	.	-7,8	15.20
.	15.31
.	15.32
2,7	4,0	4,1	.	5,4	3,6	.	4,9	15.33
.	15.41
.	15.43
8,4	0,1	16,5	.	7,6	21,3	.	12,0	15.51
0,2	2,9	-15,0	x	-12,7	-12,7	x	-10,3	15.61
.	15.71
.	15.72
1,8	2,9	6,6	.	7,7	5,4	.	6,5	15.81
-4,0	3,7	-5,3	.	2,3	-6,2	.	1,3	15.82
2,9	0,9	14,0	.	11,8	14,0	.	11,8	15.84
.	15.85
.	15.86
.	15.87
11,6	1,5	15.89
1,6	8,1	15.91
.	15.93
-0,1	5,5	-2,1	.	3,4	-6,5	.	-1,3	15.96
.	15.97
-3,9	-0,4	0,6	x	4,3	0,3	x	4,1	15.98
.	15
.	16.00
.	16
-4,3	-2,6	6,0	-12,1	7,9	6,4	-15,7	8,3	DA
-26,1	0,2	-35,8	-35,7	-12,9	-38,1	-39,2	-16,1	17.11
.	17.13
x	x	x	x	x	x	x	x	17.15

2. Ergebnisse der Betriebe nach Wirtschaftszweigen

Noch: 2.3. Betriebe, Personen, Arbeitsstunden, Bruttolohn- und -gehaltsumme sowie Umsatz
– Veränderung zum Vorjahresmonat (in Prozent)

WZ 2003	Wirtschaftszweig Hauptgruppe	Betriebe	Tätige Personen	Geleistete Arbeitsstunden	
				insgesamt	je tätiger Person
17.16	H. v. Nähgarn	-	.	.	.
17.21	Baumwollweberei	-6,7	-14,9	-15,0	-0,1
17.23	Kammgarnweberei	-	.	.	.
17.24	Seiden- u. Filamentgarnweberei	-	-61,2	-60,8	1,1
17.25	Sonst. Weberei	-33,3	.	.	.
17.30	Textilveredlung	-10,0	-8,6	-6,5	2,3
17.40	H. v. konfektionierten Textilwaren (oh. Bekleidung)	2,9	9,1	12,3	2,9
17.51	H. v. Teppichen	-25,0	.	.	.
17.52	H. v. Seilerwaren	100,0	.	.	.
17.53	H. v. Vliesstoff u. Erzeugnissen daraus (oh. Bekleidung)	-16,7	-12,4	-11,8	0,7
17.54	Textilgewerbe, a. n. g.	-8,8	-6,6	-1,8	5,1
17.60	H. v. gewirktem u. gestricktem Stoff	-	-20,4	-16,2	5,3
17.71	H. v. Strumpfwaren	-	.	.	.
17.72	H. v. Pullovern, Strickjacken u. ä. Waren	-66,7	.	.	.
17	Textilgewerbe	-5,8	-11,1	-9,6	1,7
18.21	H. v. Arbeits- u. Berufsbekleidung	16,7	6,2	12,2	5,6
18.22	H. v. Oberbekleidung (oh. Arbeits- u. Berufsbekleidung)	-	177,6	151,9	-9,3
18.23	H. v. Wäsche	-5,3	-21,6	-22,0	-0,5
18.24	H. v. sonst. Bekleidung u. Bekleidungszubehör	-	-2,5	-3,8	-1,4
18	Bekleidungsgewerbe	-	8,2	6,0	-2,1
DB	Textil- u. Bekleidungsgewerbe	-4,7	-8,7	-7,6	1,2
19.10	H. v. Leder u. Lederfaserstoff	-	.	.	.
19.20	Lederverarbeitung (oh. H. v. Lederbekleidung u. Schuhen)	-33,3	.	.	.
19.30	H. v. Schuhen	16,7	-4,1	-5,5	-1,4
19	Ledergewerbe	-	.	.	.
DC	Ledergewerbe	-	.	.	.
20.10	Säge-, Hobel- u. Holzimprägnierwerke	-5,6	15,8	22,4	5,8
20.20	H. v. Furnier-, Sperrholz-, Holzfaser- u. Holzspanplatten	-	.	.	.
20.30	H. v. Konstruktions-, Fertigbaut-, Ausbauelem., Fertig. a. Holz	2,8	-5,2	-7,2	-2,1
20.40	H. v. Verpackungsm., Lagerbehältern, Ladungsträgern a. Holz	-	.	.	.
20.51	H. v. Holzwaren, a. n. g. (oh. H. v. Möbeln)	-4,8	-11,3	-11,3	0,0
20	Holzgewerbe (oh. H. v. Möbeln)	-1,2	-3,4	0,7	4,2
DD	Holzgewerbe (oh. H. v. Möbeln)	-1,2	-3,4	0,7	4,2
21.12	H. v. Papier, Karton u. Pappe	4,8	5,9	8,6	2,5
21.21	H. v. Wellpapier-, -pappe u. Verpackungsmitteln a. Papier usw.	-	1,3	1,8	0,5
21.22	H. v. Haushalts-, Hygiene-, Toilettenartikeln a. Zellstoff usw.	-28,6	.	.	.
21.23	H. v. Schreibwaren u. Bürobedarf a. Papier, Karton u. Pappe	-25,0	-8,3	2,0	11,2
21.24	H. v. Tapeten	-	.	.	.
21.25	H. v. sonst. Waren a. Papier, Karton u. Pappe	-	.	.	.
21	Papiergewerbe	-4,3	-1,1	1,1	2,3
22.11	Verlegen v. Büchern	-12,5	-4,4	-3,4	1,0
22.12	Verlegen v. Zeitungen	-6,2	-13,9	-10,2	4,2
22.13	Verlegen v. Zeitschriften	-	.	.	.

Monat Juni 2005

Bruttolohn- und -gehaltsumme		Gesamtumsatz			Umsatz aus eigenen Erzeugnissen			WZ 2003
insgesamt	je tätiger Person	insgesamt	darunter Ausland	je tätiger Person	zusammen	darunter Ausland	je tätiger Person	
.	17.16
-13,5	1,7	-9,4	-4,1	6,5	-8,5	3,0	7,6	17.21
.	17.23
-53,0	21,0	17.24
.	17.25
-8,2	0,4	-3,9	-17,4	5,1	1,5	-13,9	11,0	17.30
9,5	0,3	27,3	68,0	16,6	30,2	66,7	19,3	17.40
.	17.51
.	17.52
-17,2	-5,4	-0,3	.	13,9	-0,3	.	13,9	17.53
-1,3	5,6	2,7	14,1	9,9	2,4	14,5	9,6	17.54
-15,7	5,9	-4,3	.	20,3	-4,2	.	20,3	17.60
.	17.71
.	17.72
-9,6	1,7	-4,6	1,7	7,3	-3,9	3,2	8,1	17
0,9	-5,0	18.21
193,9	5,9	18.22
-16,5	6,5	-33,9	-59,5	-15,7	-33,4	-59,5	-15,0	18.23
-	2,6	18.24
9,8	1,4	40,2	64,9	29,6	40,9	65,4	30,2	18
-7,6	1,2	-0,5	4,2	8,9	0,2	5,8	9,7	DB
.	19.10
.	19.20
-6,8	-2,8	19.30
.	19
.	DC
17,1	1,2	36,4	490,0	17,8	38,8	498,3	19,8	20.10
.	20.20
-17,4	-12,8	-9,6	.	-4,6	-10,6	.	-5,8	20.30
.	20.40
-10,3	1,1	-1,4	89,5	11,2	-1,5	90,7	11,1	20.51
-6,6	-3,4	11,4	.	15,2	8,3	.	12,1	20
-6,6	-3,4	11,4	.	15,2	8,3	.	12,1	DD
12,1	5,9	18,8	.	12,2	18,8	.	12,2	21.12
6,1	4,7	6,0	22,1	4,6	5,8	22,8	4,4	21.21
.	21.22
-7,7	0,7	-0,9	.	8,1	-1,9	.	7,1	21.23
.	21.24
.	21.25
1,2	2,4	5,1	.	6,3	6,1	.	7,3	21
0,3	5,0	22.11
-13,5	0,4	-6,4	x	8,6	-6,7	x	8,3	22.12
.	22.13

2. Ergebnisse der Betriebe nach Wirtschaftszweigen

Noch: 2.3. Betriebe, Personen, Arbeitsstunden, Bruttolohn- und -gehaltsumme sowie Umsatz
– Veränderung zum Vorjahresmonat (in Prozent)

WZ 2003	Wirtschaftszweig Hauptgruppe	Betriebe	Tätige Personen	Geleistete Arbeitsstunden	
				insgesamt	je tätiger Person
22.15	Sonst. Verlagsgewerbe	x	x	x	x
22.21	Drucken v. Zeitungen	-	.	.	.
22.22	Drucken anderer Druckerzeugnisse	2,2	6,9	11,5	4,3
22.23	Druckweiterverarbeitung	-50,0	.	.	.
22.24	Druck- u. Medienvorstufe	-	5,5	-	-5,2
22.25	Erbringung v. sonst. druckbezogenen Dienstleistungen	-	.	.	.
22.31	Vervielfältigung v. bespielten Tonträgern	-	.	.	.
22	Verlagsgew., Druckgew., Vervielf. bespielter Tonträger usw.	-2,4	-4,8	-1,9	3,1
DE	Papier-, Verlags- u. Druckgewerbe	-3,2	-3,2	-0,6	2,7
23.20	Mineralölverarbeitung	-	.	.	.
23	Kokerei, Mineralölverarb., H. u. Verarb. v. Spalt-, Brutstoffen	-	.	.	.
DF	Kokerei, Mineralölverarb., H. u. Verarb. v. Spalt-, Brutstoffen	-	.	.	.
24.11	H. v. Industriegasen	-	.	.	.
24.12	H. v. Farbstoffen u. Pigmenten	-	.	.	.
24.13	H. v. sonst. anorganischen Grundstoffen u. Chemikalien	-	.	.	.
24.14	H. v. sonst. organischen Grundstoffen u. Chemikalien	-	.	.	.
24.15	H. v. Düngemitteln u. Stickstoffverbindungen	-	.	.	.
24.16	H. v. Kunststoffen in Primärformen	-	0,3	3,4	3,2
24.20	H. v. Schädlingsbekämpfungs-, Pflanzenschutzmitteln usw.	-	.	.	.
24.30	H. v. Anstrichmitteln, Druckfarben u. Kitten	-	-4,6	-3,0	1,7
24.41	H. v. pharmazeutischen Grundstoffen	-	.	.	.
24.42	H. v. pharmaz. Spezialitäten u. sonst. pharmaz. Erzeugnissen	-	.	.	.
24.51	H. v. Seifen, Wasch-, Reinigungs- u. Poliermitteln	-16,7	-22,3	-24,5	-2,8
24.52	H. v. Duftstoffen u. Körperpflegemitteln	20,0	10,7	6,3	-4,0
24.61	H. v. pyrotechnischen Erzeugnissen	-	.	.	.
24.62	H. v. Klebstoffen u. Gelatine	-	-8,3	15,4	25,8
24.63	H. v. etherischen Ölen	-	.	.	.
24.65	H. v. unbespielten Ton-, Bild- u. Datenträgern	-	.	.	.
24.66	H. v. sonst. chemischen Erzeugnissen, a. n. g.	10,0	18,4	12,8	-4,7
24.70	H. v. Chemiefasern	-25,0	.	.	.
24	H. v. chemischen Erzeugnissen	-	2,3	1,8	-0,5
DG	H. v. chemischen Erzeugnissen	-	2,3	1,8	-0,5
25.11	H. v. Bereifungen	-	.	.	.
25.12	Runderneuerung v. Bereifungen	-	.	.	.
25.13	H. v. sonst. Gummiwaren	-	7,9	21,0	12,1
25.21	H. v. Platten, Folien, Schläuchen u. Profilen a. Kunststoffen	-15,8	-11,7	-12,8	-1,3
25.22	H. v. Verpackungsmitteln a. Kunststoffen	-7,1	-7,9	-5,6	2,5
25.23	H. v. Baubedarfsartikeln a. Kunststoffen	-6,8	-0,5	1,1	1,7
25.24	H. v. sonst. Kunststoffwaren	7,3	8,5	7,4	-1,0
25	H. v. Gummi- u. Kunststoffwaren	-2,0	2,0	2,6	0,6
DH	H. v. Gummi- u. Kunststoffwaren	-2,0	2,0	2,6	0,6
26.11	H. v. Flachglas	-	.	.	.
26.12	Veredlung u. Bearbeitung v. Flachglas	-	-2,7	-1,6	1,1

Monat Juni 2005

Bruttolohn- und -gehaltsumme		Gesamtumsatz			Umsatz aus eigenen Erzeugnissen			WZ 2003
insgesamt	je tätiger Person	insgesamt	darunter Ausland	je tätiger Person	zusammen	darunter Ausland	je tätiger Person	
x	x	x	x	x	x	x	x	22.15
.	22.21
7,0	0,0	-3,7	.	-9,9	-3,7	.	-10,0	22.22
.	22.23
20,9	14,5	0,8	x	-4,5	-1,0	x	-6,2	22.24
.	22.25
.	22.31
-6,6	-1,9	-6,3	.	-1,6	-6,6	.	-1,8	22
-3,6	-0,4	-0,5	-4,9	2,9	-0,1	-5,1	3,2	DE
.	23.20
.	23
.	DF
.	24.11
.	24.12
.	24.13
.	24.14
.	24.15
4,8	4,5	15,3	16,2	15,0	16,9	18,2	16,6	24.16
.	24.20
-2,5	2,3	-21,4	26,3	-17,6	-19,3	28,9	-15,4	24.30
.	24.41
.	24.42
-30,5	-10,6	-20,3	.	2,6	-20,3	.	2,6	24.51
15,4	4,2	43,7	.	29,8	39,9	.	26,3	24.52
.	24.61
-5,7	2,8	24.62
.	24.63
.	24.65
31,0	10,7	66,0	86,5	40,3	66,0	87,0	40,2	24.66
.	24.70
4,9	2,5	21,6	36,6	18,8	23,9	39,8	21,0	24
4,9	2,5	21,6	36,6	18,8	23,9	39,8	21,0	DG
.	25.11
.	25.12
14,4	6,0	5,4	4,7	-2,3	4,6	-5,7	-3,0	25.13
-16,1	-5,0	5,7	24,4	19,7	5,0	23,1	18,8	25.21
-8,6	-0,8	-8,4	.	-0,5	-11,5	.	-4,0	25.22
-0,6	0,0	-1,0	14,0	-0,5	-1,2	15,4	-0,6	25.23
9,3	0,7	8,0	3,7	-0,5	5,8	1,5	-2,6	25.24
1,9	-0,1	3,4	11,2	1,4	2,3	9,7	0,3	25
1,9	-0,1	3,4	11,2	1,4	2,3	9,7	0,3	DH
.	26.11
-2,3	0,4	5,3	7,4	8,2	4,9	7,2	7,8	26.12

2. Ergebnisse der Betriebe nach Wirtschaftszweigen

Noch: 2.3. Betriebe, Personen, Arbeitsstunden, Bruttolohn- und -gehaltsumme sowie Umsatz
– Veränderung zum Vorjahresmonat (in Prozent)

WZ 2003	Wirtschaftszweig Hauptgruppe	Betriebe	Tätige Personen	Geleistete Arbeitsstunden	
				insgesamt	je tätiger Person
26.13	H. v. Hohlglas	-	-0,8	-2,2	-1,4
26.14	H. v. Glasfasern u. Waren daraus	-	-8,0	-1,7	6,8
26.15	H., Veredl., Bearb. v. sonst. Glas einschl. techn. Glaswaren	-25,0	.	.	.
26.21	H. v. keramischen Haushaltswaren u. Ziergegenständen	-	.	.	.
26.22	H. v. Sanitärkeramik	-	.	.	.
26.23	H. v. keramischen Isolatoren u. Isolierteilen	-	.	.	.
26.25	H. v. keramischen Erzeugnissen, a. n. g.	-	.	.	.
26.26	H. v. feuerfesten keramischen Werkstoffen u. Waren	-	0,5	1,6	1,1
26.30	H. v. keramischen Wand- u. Bodenfliesen u. -platten	-	.	.	.
26.40	H. v. Ziegeln u. sonst. Baukeramik	-9,1	-8,3	-13,1	-5,2
26.61	H. v. Erzeugn. a. Beton, Zement u. Kalksandstein f. d. Bau	-5,8	-8,2	-6,0	2,3
26.62	H. v. Gipsezeugnissen f. d. Bau	-	.	.	.
26.63	H. v. Frischbeton (Transportbeton)	-5,1	-5,0	-6,0	-1,0
26.64	H. v. Mörtel u. anderem Beton (Trockenbeton)	-	-0,6	2,9	3,5
26.65	H. v. Faserzementwaren	-	.	.	.
26.66	H. v. Erzeugnissen a. Beton, Zement u. Gips, a. n. g.	-25,0	.	.	.
26.70	Be- u. Verarbeitung v. Natur- u. Naturwerksteinen, a. n. g.	-	.	.	.
26.81	H. v. Mühl-, Mahl-, Schleif-, Wetz-, Poliersteinen, Schleifstoffen	-	-	2,4	2,4
26.82	H. v. sonst. Erzeugn. a. nicht metallischen Mineralien, a. n. g.	-12,0	-1,0	-2,1	-1,2
26	Glasgewerbe, H. v. Keramik, Verarb. v. Steinen u. Erden	-5,2	-5,1	-4,1	1,1
DI	Glasgewerbe, H. v. Keramik, Verarb. v. Steinen u. Erden	-5,2	-5,1	-4,1	1,1
27.10	Erzeugung v. Roheisen, Stahl u. Ferrolegierungen	25,0	2,2	14,2	11,8
27.21	H. v. Rohren, Rohrform-, Rohrverschlussstücken a. Gusseisen	-50,0	.	.	.
27.22	H. v. Stahlrohren, Rohrformstücken usw. a. Stahl	-	.	.	.
27.31	H. v. Blankstahl	-	.	.	.
27.32	H. v. Kaltband mit einer Breite v. weniger als 600 mm	-	.	.	.
27.33	H. v. Kaltprofilen	-	.	.	.
27.41	Erzeugung u. erste Bearbeitung v. Edelmetallen	-50,0	.	.	.
27.42	Erzeugung u. erste Bearbeitung v. Aluminium	50,0	.	.	.
27.43	Erzeugung u. erste Bearbeitung v. Blei, Zink u. Zinn	-	5,0	-9,8	-14,1
27.44	Erzeugung u. erste Bearbeitung v. Kupfer	100,0	.	.	.
27.45	Erzeugung u. erste Bearbeitung v. sonst. NE-Metallen	-50,0	.	.	.
27.51	Eisengießereien	-	4,4	5,6	1,2
27.52	Stahlgießereien	25,0	.	.	.
27.53	Leichtmetallgießereien	8,3	0,2	-4,3	-4,5
27.54	Buntmetallgießereien	-	.	.	.
27	Metallerzeugung u. -bearbeitung	3,3	2,1	3,8	1,7
28.11	H. v. Metallkonstruktionen	-	7,0	7,0	0,0
28.12	H. v. Ausbauelementen a. Metall	-31,8	-22,8	-22,4	0,5
28.21	H. v. Metallbehältern m. Fassungsvermögen v. mehr a. 300 l	-8,3	-4,6	-5,9	-1,4
28.22	H. v. Heizkörpern u. -kesseln f. Zentralheizungen	-	-13,5	1,2	17,1
28.30	H. v. Dampfkesseln (oh. Zentralheizungskessel)	4,8	11,7	16,4	4,2
28.40	H. v. Schmiede-, Press-, Zieh- u. Stanzteilen usw.	5,4	6,9	8,1	1,1
28.51	Oberflächenveredlung u. Wärmebehandlung	1,9	6,7	5,6	-1,0
28.52	Mechanik, a. n. g.	15,9	16,9	16,2	-0,6
28.62	H. v. Werkzeugen	10,7	3,2	2,1	-1,1
28.63	H. v. Schlössern u. Beschlägen a. unedl. Metallen	-	2,8	1,1	-1,6
28.71	H. v. Metallbehältern m. Fassungsverm. v. 300 l oder weniger	-	.	.	.

Monat Juni 2005

Bruttolohn- und -gehaltsumme		Gesamtumsatz			Umsatz aus eigenen Erzeugnissen			WZ 2003
insgesamt	je tätiger Person	insgesamt	darunter Ausland	je tätiger Person	zusammen	darunter Ausland	je tätiger Person	
-1,9	-1,0	6,5	1,4	7,3	6,7	1,4	7,6	26.13
-4,4	3,9	8,4	.	17,8	9,3	.	18,7	26.14
.	26.15
.	26.21
.	26.22
.	26.23
.	26.25
-2,7	-3,2	46,5	227,3	45,8	35,7	99,8	35,1	26.26
.	26.30
-7,4	0,9	-7,3	.	1,1	-6,9	.	1,5	26.40
-7,2	1,0	-6,4	117,7	1,9	-4,4	117,7	4,1	26.61
.	26.62
-7,9	-3,1	-28,0	x	-24,2	-26,4	x	-22,6	26.63
-0,8	-0,2	-9,2	.	-8,6	-5,7	.	-5,1	26.64
.	26.65
.	26.66
.	26.70
3,6	3,6	26.81
-0,8	0,2	26.82
-2,6	2,6	-4,4	8,0	0,7	-3,9	6,8	1,2	26
-2,6	2,6	-4,4	8,0	0,7	-3,9	6,8	1,2	DI
13,2	10,8	9,1	.	6,7	8,8	.	6,5	27.10
.	27.21
.	27.22
.	27.31
.	27.32
.	27.33
.	27.41
.	27.42
-2,8	-7,5	15,2	.	9,7	24,7	.	18,8	27.43
.	27.44
.	27.45
8,1	3,5	22,2	38,4	17,1	21,9	39,0	16,8	27.51
.	27.52
-4,5	-4,6	-0,3	1,9	-0,5	0,3	2,4	0,1	27.53
.	27.54
5,8	3,6	16,2	-1,7	13,9	16,5	-1,6	14,1	27
7,2	0,1	-6,2	.	-12,3	-7,5	.	-13,5	28.11
-19,8	3,8	-14,5	.	10,6	-15,9	.	8,9	28.12
-3,0	1,7	28.21
-30,8	-20,0	28.22
3,4	-7,4	-33,8	.	-40,7	-34,4	.	-41,2	28.30
8,5	1,4	28,9	47,9	20,5	29,6	47,9	21,2	28.40
5,5	-1,1	6,6	-59,6	-0,1	6,8	-59,5	0,1	28.51
18,6	1,5	16,1	33,0	-0,7	12,1	32,7	-4,1	28.52
8,6	5,2	18,0	.	14,3	18,2	.	14,5	28.62
11,3	8,2	91,4	.	86,2	91,9	.	86,7	28.63
.	28.71

2. Ergebnisse der Betriebe nach Wirtschaftszweigen

Noch: 2.3. Betriebe, Personen, Arbeitsstunden, Bruttolohn- und -gehaltsumme sowie Umsatz
– Veränderung zum Vorjahresmonat (in Prozent)

WZ 2003	Wirtschaftszweig Hauptgruppe	Betriebe	Tätige Personen	Geleistete Arbeitsstunden	
				insgesamt	je tätiger Person
28.72	H. v. Verpackungen u. Verschlüssen a. Eisen, Stahl, NE-Metall	-	.	.	.
28.73	H. v. Drahtwaren	20,0	-4,9	-6,1	-1,2
28.74	H. v. Schrauben, Nieten, Ketten u. Federn	-7,1	3,1	2,5	-0,6
28.75	H. v. sonst. Metallwaren, a. n. g.	-8,3	-12,7	-13,3	-0,7
28	H. v. Metallerzeugnissen	2,1	4,3	4,6	0,2
DJ	Metallerzeugung u. -bearbeitung, H. v. Metallerzeugnissen	2,3	3,8	4,4	0,6
29.11	H. v. Verbrennungsmotoren, Turbinen (oh. f. Luft-, Straßenfzg.)	-	.	.	.
29.12	H. v. Pumpen u. Kompressoren	4,5	3,6	-0,6	-4,0
29.13	H. v. Armaturen	-	.	.	.
29.14	H. v. Lagern, Getrieben, Zahnrädern u. Antriebselementen	-	0,7	6,5	5,8
29.21	H. v. Öfen u. Brennern	11,1	12,3	12,3	0,0
29.22	H. v. Hebezeugen u. Fördermitteln	-10,2	-5,9	-3,6	2,5
29.23	H. v. kälte- u. lufttechn. Erzeugnissen, nicht f. d. Haushalt	3,8	-3,8	-0,3	3,5
29.24	H. v. sonst. nicht wirtschaftszweigspez. Maschinen, a. n. g.	15,6	7,6	9,2	1,5
29.31	H. v. land- u. forstwirtschaftlichen Zugmaschinen	-	.	.	.
29.32	H. v. sonst. land- u. forstwirtschaftlichen Maschinen	-	.	.	.
29.41	H. v. handgeführten kraftbetriebenen Werkzeugen	-	5,6	1,6	-3,8
29.42	H. v. Werkzeugmaschinen f. d. Metallbearbeitung	-9,3	-5,2	-5,3	-0,1
29.43	H. v. Werkzeugmaschinen, a. n. g.	16,7	19,2	18,3	-0,8
29.51	H. v. Masch. f. d. Metallerzeugung, v. Walzwerkseinricht. usw.	-50,0	.	.	.
29.52	H. v. Bergwerks-, Bau- u. Baustoffmaschinen	-7,1	17,8	22,8	4,2
29.53	H. v. Masch. f. d. Ernährungsgewerbe u. d. Tabakverarbeitung	-	3,8	9,9	5,8
29.54	H. v. Masch. f. d. Textil-, Bekleidungs- u. Ledergewerbe	-	-6,0	-9,6	-3,9
29.55	H. v. Masch. f. d. Papiergewerbe	-	.	.	.
29.56	H. v. Masch. f. bestimmte Wirtschaftszweige, a. n. g.	-3,3	-0,6	0,6	1,2
29.71	H. v. elektrischen Haushaltsgeräten	-	-0,4	-2,7	-2,3
29.72	H. v. nichtelektr. Heiz-, Koch-, Heißwasser-, Heißluftger. a. n. g.	-	15,0	17,0	1,7
29	Maschinenbau	-1,3	-0,5	0,8	1,2
DK	Maschinenbau	-1,3	-0,5	0,8	1,2
30.02	H. v. Datenverarbeitungsgeräten u. -einrichtungen	-	2,9	3,0	0,1
30	H. v. Büromaschinen, DV-Geräten u. -Einrichtungen	-	2,9	3,0	0,1
31.10	H. v. Elektromotoren, Generatoren u. Transformatoren	7,7	4,5	5,1	0,6
31.20	H. v. Elektrizitätsverteilungs- u. -schalteinrichtungen	-3,2	-0,7	-10,0	-9,4
31.30	H. v. isolierten Elektrokabeln, -leitungen u. -drähten	-	2,6	3,5	0,9
31.40	H. v. Akkumulatoren u. Batterien	-20,0	-29,5	-32,6	-4,3
31.50	H. v. elektrischen Lampen u. Leuchten	-	-4,6	-3,4	1,2
31.61	H. v. elektr. Ausrüstungen f. Motoren u. Fahrzeuge, a. n. g.	-	-13,3	-5,5	9,0
31.62	H. v. sonst. elektrischen Ausrüstungen, a. n. g.	-	11,7	12,8	1,0
31	H. v. Geräten der Elektrizitätserzeugung, -verteilung u. Ä.	-0,6	-1,2	-4,7	-3,6
32.10	H. v. elektronischen Bauelementen	6,9	5,6	15,8	9,7
32.20	H. v. Geräten u. Einrichtungen d. Telekommunikationstechnik	4,0	0,3	-1,2	-1,5
32.30	H. v. Rundfunkgeräten sowie phono- u. videotechn. Geräten	-10,0	-8,6	-11,1	-2,7
32	Rundfunk- u. Nachrichtentechnik	3,1	3,9	11,0	6,9
33.10	H. v. medizinischen Geräten u. orthopädischen Erzeugnissen	1,3	0,2	-	-0,2

Monat Juni 2005

Bruttolohn- und -gehaltsumme		Gesamtumsatz			Umsatz aus eigenen Erzeugnissen			WZ 2003
insgesamt	je tätiger Person	insgesamt	darunter Ausland	je tätiger Person	zusammen	darunter Ausland	je tätiger Person	
.	28.72
-1,8	3,3	-12,0	.	-7,4	-13,1	.	-8,6	28.73
0,6	-2,4	9,1	7,8	5,8	7,2	5,9	4,0	28.74
-7,9	5,5	-7,5	8,1	5,9	-8,4	5,7	4,9	28.75
4,6	0,3	6,2	-6,8	1,8	4,3	-10,3	0,0	28
4,9	1,1	10,0	-4,2	5,9	8,9	-5,8	4,9	DJ
.	29.11
7,9	4,2	13,8	10,4	9,9	13,7	9,7	9,8	29.12
.	29.13
14,4	13,7	17,0	22,5	16,2	17,0	22,5	16,2	29.14
17,1	4,3	46,7	.	30,7	54,6	.	37,7	29.21
-2,2	4,0	-32,4	-71,3	-28,1	-35,3	-71,5	-31,2	29.22
0,6	4,6	1,5	26,3	5,5	3,4	30,1	7,4	29.23
4,1	-3,2	-23,8	.	-29,2	-23,9	.	-29,2	29.24
.	29.31
.	29.32
5,7	0,0	29.41
-14,8	-10,1	45,5	51,3	53,5	43,8	52,7	51,7	29.42
22,6	2,8	29.43
.	29.51
13,7	-3,4	17,5	156,2	-0,2	25,3	593,1	6,3	29.52
4,0	0,2	31,9	2,7	27,0	32,0	2,7	27,2	29.53
-3,1	3,0	-15,7	-20,1	-10,3	-14,5	-18,5	-9,0	29.54
.	29.55
3,8	4,4	0,5	21,7	1,1	-0,2	22,7	0,4	29.56
-3,3	-3,0	1,0	.	1,4	1,1	.	1,5	29.71
28,6	11,8	35,6	.	17,9	31,6	.	14,4	29.72
1,3	1,8	2,3	6,6	2,8	1,8	6,7	2,2	29
1,3	1,8	2,3	6,6	2,8	1,8	6,7	2,2	DK
4,5	1,6	10,7	.	7,6	22,2	.	18,8	30.02
4,5	1,6	10,7	.	7,6	22,2	.	18,8	30
2,9	-1,6	20,3	-5,2	15,1	21,1	-7,1	15,8	31.10
-0,5	0,3	0,4	-26,3	1,1	0,0	-28,1	0,7	31.20
3,2	0,6	31.30
-15,3	20,2	31.40
-1,9	2,8	-0,1	-1,0	4,7	0,6	1,8	5,4	31.50
-13,5	-0,3	9,5	.	26,3	9,5	.	26,3	31.61
21,4	8,6	64,2	.	47,0	76,6	.	58,0	31.62
0,5	1,7	9,9	-7,8	11,2	10,0	-8,8	11,3	31
-2,0	-7,2	-15,9	-37,4	-20,3	-20,8	-37,7	-25,0	32.10
-4,3	-4,7	6,0	.	5,7	7,4	.	7,1	32.20
-11,9	-3,5	9,6	15,8	20,0	16,1	16,2	27,1	32.30
-2,7	-6,4	-13,7	.	-17,0	-18,0	.	-21,1	32
-0,7	-0,9	-0,4	-36,7	-0,6	1,1	-42,0	0,9	33.10

2. Ergebnisse der Betriebe nach Wirtschaftszweigen

Noch: 2.3. Betriebe, Personen, Arbeitsstunden, Bruttolohn- und -gehaltsumme sowie Umsatz
– Veränderung zum Vorjahresmonat (in Prozent)

WZ 2003	Wirtschaftszweig Hauptgruppe	Betriebe	Tätige Personen	Geleistete Arbeitsstunden	
				insgesamt	je tätiger Person
33.20	H. v. Mess-, Kontroll-, Navigations- u. ä. Instrumenten usw.	8,1	7,5	11,8	4,1
33.30	H. v. industriellen Prozesssteuerungseinrichtungen	-12,5	-55,9	-56,5	-1,3
33.40	H. v. optischen u. fotografischen Geräten	-	-	-12,5	-12,5
33.50	H. v. Uhren	-	11,9	8,3	-3,2
33	Medizin-, Mess-, Steuer-, Regelungstechnik, Optik, H. v. Uhren	2,4	-2,2	-1,9	0,3
DL	H. v. Büromaschinen; Elektrotechnik, Feinmechanik, Optik	1,1	0,9	2,3	1,5
34.10	H. v. Kraftwagen u. Kraftwagenmotoren	16,7	.	.	.
34.20	H. v. Karosserien, Aufbauten u. Anhängern	-	.	.	.
34.30	H. v. Teilen u. Zubehör f. Kraftwagen u. Kraftwagenmotoren	6,8	0,3	0,6	0,3
34	H. v. Kraftwagen u. Kraftwagenteilen	5,4	12,0	13,0	0,9
35.11	Schiffbau (oh. Boots- u. Yachtbau)	-	.	.	.
35.12	Boots- u. Yachtbau	-	.	.	.
35.20	Bahnindustrie	18,2	-6,9	-11,2	-4,7
35.30	Luft- u. Raumfahrzeugbau	-	.	.	.
35.41	H. v. Krafträdern	-	.	.	.
35.42	H. v. Fahrrädern	-25,0	-10,5	-21,2	-11,9
35.43	H. v. Behindertenfahrzeugen	-	.	.	.
35	Sonstiger Fahrzeugbau	4,2	-5,5	-8,4	-3,1
DM	Fahrzeugbau	5,2	8,4	9,0	0,6
36.11	H. v. Sitzmöbeln	13,3	10,5	20,1	8,7
36.12	H. v. Büro- u. Ladenmöbeln	-10,5	-6,5	-2,4	4,4
36.13	H. v. Küchenmöbeln	-40,0	.	.	.
36.14	H. v. sonst. Möbeln	7,7	3,2	8,1	4,8
36.15	H. v. Matratzen	-	.	.	.
36.30	H. v. Musikinstrumenten	-	-4,8	-10,2	-5,6
36.40	H. v. Sportgeräten	-33,3	.	.	.
36.50	H. v. Spielwaren	-18,2	.	.	.
36.62	H. v. Besen u. Bürsten	-14,3	-5,1	-3,7	1,5
36.63	H. v. Erzeugnissen, a. n. g.	9,1	3,0	-2,2	-5,1
36	H. v. Möbeln, Schmuck, Musikinstr., Sportgeräten, Spielw.	-3,4	-0,8	0,5	1,3
37.10	Recycling v. metallischen Altmaterialien u. Reststoffen	40,0	118,4	117,6	-0,4
37.20	Recycling v. nicht metallischen Altmaterialien u. Reststoffen	-27,3	-18,3	-15,9	2,9
37	Recycling	-14,8	-2,9	-0,7	2,3
DN	H. v. Möbeln, Schmuck, Musikinstr., Sportg., Spielw.; Recycl.	-5,5	-1,0	0,3	1,4
D	Verarbeitendes Gewerbe	-1,1	0,6	1,7	1,1
Hauptgruppen:					
A+EN	Vorleistungsgüterproduzenten und Energie	-0,5	-0,3	1,0	1,2
B	Investitionsgüterproduzenten	-	2,9	3,9	1,0
GG	Gebrauchsgüterproduzenten	-2,5	0,1	0,6	0,5
VG	Verbrauchsgüterproduzenten	-2,8	-2,0	-0,9	1,1
Insgesamt		-0,9	0,5	1,6	1,1

Monat Juni 2005

Bruttolohn- und -gehaltssumme		Gesamtumsatz			Umsatz aus eigenen Erzeugnissen			WZ 2003
insgesamt	je tätiger Person	insgesamt	darunter Ausland	je tätiger Person	zusammen	darunter Ausland	je tätiger Person	
10,1	2,5	18,2	30,7	9,9	19,1	29,3	10,8	33.20
-48,2	17,5	5,9	.	140,2	6,1	.	140,7	33.30
-39,3	-39,3	33.40
19,2	6,5	33.50
-1,3	0,9	10,7	20,3	13,1	11,9	19,1	14,4	33
-1,3	-2,2	-5,0	-29,5	-5,8	-7,1	-30,4	-7,8	DL
.	34.10
.	34.20
3,3	2,9	2,5	2,3	2,2	5,0	6,1	4,7	34.30
22,1	8,9	10,3	.	-1,6	11,6	.	-0,4	34
.	35.11
.	35.12
-11,1	-4,5	77,4	.	90,5	78,7	.	91,9	35.20
.	35.30
.	35.41
-19,4	-10,0	35.42
.	35.43
-7,1	-1,7	61,0	.	70,3	60,6	.	69,8	35
15,8	6,8	13,2	22,0	4,4	14,5	22,7	5,6	DM
15,2	4,3	27,9	.	15,7	27,9	.	15,8	36.11
-0,4	6,5	4,0	32,4	11,3	7,1	35,2	14,6	36.12
.	36.13
4,0	0,7	-6,8	17,4	-9,7	-4,6	16,4	-7,6	36.14
.	36.15
-6,4	-1,6	18,4	3,7	24,4	19,8	2,3	25,9	36.30
.	36.40
.	36.50
-2,1	3,2	3,7	.	9,3	2,9	.	8,5	36.62
6,1	3,0	-2,3	.	-5,2	0,7	.	-2,2	36.63
1,2	2,0	8,5	15,1	9,4	9,9	16,2	10,8	36
100,0	-8,4	89,6	.	-13,2	89,1	.	-13,4	37.10
-21,8	-4,3	-1,9	.	20,1	16,1	.	42,1	37.20
-5,9	-3,1	20,5	17,9	24,2	40,1	18,2	44,3	37
0,3	1,3	10,4	15,5	11,5	13,7	16,5	14,9	DN
2,1	1,5	5,7	3,7	5,1	5,7	3,6	5,1	D
0,6	0,9	3,1	-7,9	3,3	2,6	-8,6	2,9	A+EN
5,6	2,7	7,6	13,6	4,6	7,9	13,8	4,9	B
1,7	1,6	11,4	18,0	11,3	12,1	16,8	12,0	GG
-3,8	-1,8	6,5	5,1	8,7	6,4	5,8	8,6	VG
2,0	1,4	5,7	3,7	5,1	5,7	3,6	5,1	

2. Ergebnisse der Betriebe nach Wirtschaftszweigen

Monat Juni 2005

2.4. Betriebe, Gesamtumsatz, Umsatz mit der Eurozone und Exportquote

WZ 2003	Wirtschaftszweig Hauptgruppe	Be- triebe	Gesamtumsatz			Ex- port- quote
			insgesamt	darunter Auslandsumsatz		
				zusammen	darunter Eurozone	
			1 000 €			
10	Kohlenbergbau, Torfgewinnung	2
CA	Kohlenbergbau, Torfgewinnung, Gew. v. Erdöl, Erdgas usw.	2
14	Gew. v. Steinen u. Erden, sonst. Bergbau	86
CB	Erzbergbau, Gew. v. Steinen u. Erden, sonst. Bergbau	86
C	Bergbau u. Gewinnung v. Steinen u. Erden	88	54 308	1 331	852	2,5
15	Ernährungsgewerbe	364
16	Tabakverarbeitung	1
DA	Ernährungsgewerbe u. Tabakverarbeitung	365	556 237	25 407	21 724	4,6
17	Textilgewerbe	146	84 707	25 637	14 413	30,3
18	Bekleidungsgewerbe	35	12 348	1 748	1 474	14,2
DB	Textil- u. Bekleidungsgewerbe	181	97 055	27 384	15 887	28,2
DC	Ledergewerbe	11
DD	Holzgewerbe (oh. H. v. Möbeln)	84	77 381	.	.	.
21	Papiergewerbe	67	97 637	38 108	15 011	39,0
22	Verlagsgew., Druckgew., Vervielf. bespielter Tonträger usw.	82	83 033	5 852	1 062	7,0
DE	Papier-, Verlags- u. Druckgewerbe	149	180 670	43 960	16 073	24,3
DF	Kokerei, Mineralölverarb., H. u. Verarb. v. Spalt-, Brutstoffen	1
DG	H. v. chemischen Erzeugnissen	82	209 340	115 994	44 396	55,4
DH	H. v. Gummi- u. Kunststoffwaren	145	99 812	22 690	11 747	22,7
DI	Glasgewerbe, H. v. Keramik, Verarb. v. Steinen u. Erden	220	155 217	25 430	10 622	16,4
27	Metallerzeugung u. -bearbeitung	62	202 196	52 800	28 977	26,1
28	H. v. Metallerzeugnissen	478	308 111	48 112	27 590	15,6
DJ	Metallerzeugung u. -bearbeitung, H. v. Metallerzeugnissen	540	510 307	100 912	56 568	19,8
DK	Maschinenbau	442	492 472	216 533	82 059	44,0
30	H. v. Büromaschinen, DV-Geräten u. -Einrichtungen	9	5 669	.	.	.
31	H. v. Geräten der Elektrizitätserzeugung, -verteilung u. Ä.	160	153 018	35 301	17 348	23,1
32	Rundfunk- u. Nachrichtentechnik	66	295 098	.	.	.
33	Medizin-, Mess-, Steuer-, Regelungstechnik, Optik, H. v. Uhren	130	59 390	19 273	7 518	32,5
DL	H. v. Büromaschinen; Elektrotechnik, Feinmechanik, Optik	365	513 175	194 500	55 517	37,9
34	H. v. Kraftwagen u. Kraftwagenteilen	97	768 754	395 738	139 285	51,5
35	Sonstiger Fahrzeugbau	25	68 471	14 851	2 890	21,7
DM	Fahrzeugbau	122	837 224	410 589	142 176	49,0
36	H. v. Möbeln, Schmuck, Musikinstr., Sportgeräten, Spielw.	114	79 398	13 645	8 357	17,2
37	Recycling	23	16 129	2 142	596	13,3
DN	H. v. Möbeln, Schmuck, Musikinstr., Sportg., Spielw.; Recycl.	137	95 527	15 787	8 953	16,5
D	Verarbeitendes Gewerbe	2 844	3 830 275	1 225 109	476 126	32,0
A+EN	Vorleistungsgüterproduzenten und Energie	1 274	1 481 868	477 789	176 867	32,2
B	Investitionsgüterproduzenten	918	1 547 635	660 506	240 210	42,7
GG	Gebrauchsgüterproduzenten	119	100 741	21 253	9 409	21,1
VG	Verbrauchsgüterproduzenten	621	754 339	66 893	50 493	8,9
	Insgesamt	2 932	3 884 583	1 226 441	476 979	31,6

2. Ergebnisse der Betriebe nach Wirtschaftszweigen

Monat Juni 2005

2.5. Betriebe, Gesamtumsatz, Umsatz mit der Eurozone, Exportquote – Veränderung zum Vormonat (in Prozent)

WZ 2003	Wirtschaftszweig Hauptgruppe	Be- triebe	Gesamtumsatz			Ex- port- quote
			insgesamt	darunter Auslandsumsatz		
				zusammen	darunter Eurozone	
10	Kohlenbergbau, Torfgewinnung	-
CA	Kohlenbergbau, Torfgewinnung, Gew. v. Erdöl, Erdgas usw.	-
14	Gew. v. Steinen u. Erden, sonst. Bergbau	-
CB	Erzbergbau, Gew. v. Steinen u. Erden, sonst. Bergbau	-
C	Bergbau u. Gewinnung v. Steinen u. Erden	-	18,4	18,6	43,4	0,2
15	Ernährungsgewerbe	-
16	Tabakverarbeitung	-
DA	Ernährungsgewerbe u. Tabakverarbeitung	-	0,2	-4,9	-0,4	-5,1
17	Textilgewerbe	-	7,1	7,0	14,0	-0,1
18	Bekleidungsgewerbe	-	15,4	29,7	34,9	12,4
DB	Textil- u. Bekleidungsgewerbe	-	8,1	8,2	15,7	0,1
DC	Ledergewerbe	-
DD	Holzgewerbe (oh. H. v. Möbeln)	-	10,6	.	.	.
21	Papiergewerbe	-	5,2	0,7	2,4	-4,3
22	Verlagsgew., Druckgew., Vervielf. bespielter Tonträger usw.	-	5,8	-20,2	-50,4	-24,6
DE	Papier-, Verlags- u. Druckgewerbe	-	5,5	-2,7	-4,3	-7,7
DF	Kokerei, Mineralölverarb., H. u. Verarb. v. Spalt-, Brutstoffen	-
DG	H. v. chemischen Erzeugnissen	-	18,2	25,1	45,3	5,8
DH	H. v. Gummi- u. Kunststoffwaren	-	13,2	9,1	7,0	-3,6
DI	Glasgewerbe, H. v. Keramik, Verarb. v. Steinen u. Erden	-	16,3	14,2	10,4	-1,9
27	Metallerzeugung u. -bearbeitung	-	7,2	6,8	15,5	-0,4
28	H. v. Metallerzeugnissen	-	16,7	10,9	-2,8	-4,9
DJ	Metallerzeugung u. -bearbeitung, H. v. Metallerzeugnissen	-	12,7	8,7	5,8	-3,6
DK	Maschinenbau	-0,5	22,4	30,0	20,7	6,2
30	H. v. Büromaschinen, DV-Geräten u. -Einrichtungen	-	5,5	.	.	.
31	H. v. Geräten der Elektrizitätserzeugung, -verteilung u. Ä.	-	5,8	-5,8	-3,4	-11,0
32	Rundfunk- u. Nachrichtentechnik	-	11,3	.	.	.
33	Medizin-, Mess-, Steuer-, Regelungstechnik, Optik, H. v. Uhren	-	19,6	41,9	62,0	18,6
DL	H. v. Büromaschinen; Elektrotechnik, Feinmechanik, Optik	-	10,4	8,1	-18,3	-2,1
34	H. v. Kraftwagen u. Kraftwagenteilen	-	20,9	61,7	13,8	33,8
35	Sonstiger Fahrzeugbau	-	17,9	-27,3	-29,4	-38,4
DM	Fahrzeugbau	-	20,6	54,8	12,4	28,3
36	H. v. Möbeln, Schmuck, Musikinstr., Sportgeräten, Spielw.	-	13,6	6,7	6,4	-6,1
37	Recycling	-	1,4	-19,8	-15,1	-20,9
DN	H. v. Möbeln, Schmuck, Musikinstr., Sportg., Spielw.; Recycl.	-	11,3	2,1	4,7	-8,3
D	Verarbeitendes Gewerbe	-0,1	13,0	25,7	9,1	11,3
A+EN	Vorleistungsgüterproduzenten und Energie	-	10,8	9,3	-1,5	-1,4
B	Investitionsgüterproduzenten	-0,2	20,8	43,4	15,3	18,7
GG	Gebrauchsgüterproduzenten	-	13,5	13,1	0,4	-0,3
VG	Verbrauchsgüterproduzenten	-	3,5	13,1	27,3	9,3
	Insgesamt	-0,1	13,0	25,7	9,2	11,2

3. Ergebnisse der Betriebe nach Hauptgruppen sowie Kreisfreien Städten und Landkreisen

3.1. Betriebe, Personen, Arbeitsstunden, Bruttolohn- und -gehaltsumme sowie Umsatz

Kreis- Nr.	Kreisfreie Stadt Landkreis Regierungsbezirk	Betriebe	Tätige Personen	Geleistete Arbeitsstunden	
				insgesamt	je tätiger Person
				1 000	Std.
61	Chemnitz, Stadt	162	12 541	1 861	148
	Vorleistungsgüterproduzenten und Energie	65	4 302	626	146
	Investitionsgüterproduzenten	67	5 992	897	150
	Gebrauchsgüterproduzenten	1	.	.	.
	Verbrauchsgüterproduzenten	29	.	.	.
66	Plauen, Stadt	53	4 957	702	142
	Vorleistungsgüterproduzenten und Energie	16	1 379	200	145
	Investitionsgüterproduzenten	14	2 193	305	139
	Gebrauchsgüterproduzenten	2	.	.	.
	Verbrauchsgüterproduzenten	21	.	.	.
67	Zwickau, Stadt	59	11 925	1 803	151
	Vorleistungsgüterproduzenten und Energie	19	1 166	165	142
	Investitionsgüterproduzenten	30	9 762	1 488	152
	Gebrauchsgüterproduzenten	1	.	.	.
	Verbrauchsgüterproduzenten	9	.	.	.
71	Annaberg	96	6 459	953	148
	Vorleistungsgüterproduzenten und Energie	53	3 787	544	144
	Investitionsgüterproduzenten	20	1 429	215	150
	Gebrauchsgüterproduzenten	4	200	33	165
	Verbrauchsgüterproduzenten	19	1 043	161	154
73	Chemnitzer Land	110	9 611	1 433	149
	Vorleistungsgüterproduzenten und Energie	43	3 301	475	144
	Investitionsgüterproduzenten	42	4 853	741	153
	Gebrauchsgüterproduzenten	2	.	.	.
	Verbrauchsgüterproduzenten	23	.	.	.
77	Freiberg	137	9 704	1 451	150
	Vorleistungsgüterproduzenten und Energie	70	5 975	899	150
	Investitionsgüterproduzenten	28	1 407	210	149
	Gebrauchsgüterproduzenten	14	691	99	143
	Verbrauchsgüterproduzenten	25	1 631	243	149
78	Vogtlandkreis	184	12 664	1 872	148
	Vorleistungsgüterproduzenten und Energie	57	3 354	499	149
	Investitionsgüterproduzenten	44	4 018	610	152
	Gebrauchsgüterproduzenten	17	1 266	191	151
	Verbrauchsgüterproduzenten	66	4 026	572	142
81	Mittlerer Erzgebirgskreis	99	5 613	827	147
	Vorleistungsgüterproduzenten und Energie	46	2 985	442	148
	Investitionsgüterproduzenten	24	1 332	196	147
	Gebrauchsgüterproduzenten	4	299	49	164
	Verbrauchsgüterproduzenten	25	997	141	141

Monat Juni 2005

Bruttolohn- und -gehaltsumme		Gesamtumsatz			Umsatz aus eigenen Erzeugnissen			Kreis- Nr.
insgesamt	je tätiger Person	insgesamt	darunter Ausland	je tätiger Person	zusammen	darunter Ausland	je tätiger Person	
1 000 €	€	1 000 €		€	1 000 €		€	
31 612	2 521	257 030	66 794	20 495	250 749	65 536	19 994	61
9 770	2 271	60 758	8 487	14 123	57 524	7 975	13 371	
16 754	2 796	168 320	55 701	28 091	166 637	54 987	27 810	
.	66
.	
.	
12 177	2 457	60 990	19 240	12 304	57 442	17 513	11 588	66
3 874	2 809	19 233	6 839	13 947	16 707	5 114	12 115	
5 858	2 671	23 223	10 170	10 590	22 957	10 170	10 468	
.	67
.	
.	
32 054	2 688	468 668	312 810	39 301	463 355	312 594	38 856	67
3 314	2 842	21 148	6 366	18 137	18 947	6 201	16 250	
26 733	2 738	416 849	306 371	42 701	413 776	306 320	42 386	
.	71
.	
.	
11 287	1 747	70 157	18 542	10 862	63 915	17 864	9 895	71
6 403	1 691	33 537	8 963	8 856	32 455	8 697	8 570	
3 003	2 101	27 255	7 869	19 073	22 549	7 522	15 780	
373	1 865	1 979	668	9 895	1 845	604	9 225	73
1 510	1 448	7 386	1 041	7 081	7 067	1 041	6 776	
20 271	2 109	120 860	32 493	12 575	115 695	32 054	12 038	
6 214	1 882	38 939	8 109	11 796	38 067	7 736	11 532	77
11 927	2 458	68 338	23 722	14 082	67 623	23 660	13 934	
.	
.	78
20 557	2 118	136 688	46 375	14 086	132 494	45 903	13 654	
13 665	2 287	94 760	42 981	15 859	91 748	42 614	15 355	
3 379	2 402	17 047	2 026	12 116	16 615	1 931	11 809	81
1 094	1 583	5 669	417	8 204	5 552	407	8 035	
2 419	1 483	19 212	951	11 779	18 579	951	11 391	
23 680	1 870	134 071	33 321	10 587	125 538	30 116	9 913	78
6 079	1 812	32 001	6 377	9 541	31 477	6 373	9 385	
9 177	2 284	48 006	12 223	11 948	43 359	9 986	10 791	
2 250	1 777	10 974	3 989	8 668	8 885	3 026	7 018	81
6 175	1 534	43 090	10 732	10 703	41 818	10 731	10 387	
9 402	1 675	43 556	9 921	7 760	40 982	9 444	7 301	
5 507	1 845	24 469	7 748	8 197	23 053	7 319	7 723	81
2 214	1 662	8 739	993	6 561	7 952	945	5 970	
581	1 943	2 852	1 047	9 538	2 852	1 047	9 538	
1 101	1 104	7 496	133	7 519	7 125	133	7 146	

3. Ergebnisse der Betriebe nach Hauptgruppen sowie Kreisfreien Städten und Landkreisen
 Noch: 3.1. Betriebe, Personen, Arbeitsstunden, Bruttolohn- und -gehaltsumme sowie Umsatz

Kreis- Nr.	Kreisfreie Stadt Landkreis Regierungsbezirk	Betriebe	Tätige Personen	Geleistete Arbeitsstunden	
				insgesamt	je tätiger Person
				1 000	Std.
82	Mittweida	133	8 510	1 248	147
	Vorleistungsgüterproduzenten und Energie	70	4 154	603	145
	Investitionsgüterproduzenten	34	2 462	373	152
	Gebrauchsgüterproduzenten	9	489	74	151
	Verbrauchsgüterproduzenten	20	1 405	198	141
88	Stollberg	91	5 723	834	146
	Vorleistungsgüterproduzenten und Energie	42	3 109	453	146
	Investitionsgüterproduzenten	29	1 647	245	149
	Gebrauchsgüterproduzenten	4	145	20	138
	Verbrauchsgüterproduzenten	16	822	117	142
91	Aue-Schwarzenberg	110	8 480	1 277	151
	Vorleistungsgüterproduzenten und Energie	52	4 413	648	147
	Investitionsgüterproduzenten	34	2 921	457	156
	Gebrauchsgüterproduzenten	5	212	33	156
	Verbrauchsgüterproduzenten	19	934	139	149
93	Zwickauer Land	70	4 326	629	145
	Vorleistungsgüterproduzenten und Energie	31	1 492	218	146
	Investitionsgüterproduzenten	25	2 266	329	145
	Gebrauchsgüterproduzenten	1	.	.	.
	Verbrauchsgüterproduzenten	13	.	.	.
	Regierungsbezirk Chemnitz	1 304	100 513	14 891	148
	Vorleistungsgüterproduzenten und Energie	564	39 417	5 773	146
	Investitionsgüterproduzenten	391	40 282	6 066	151
	Gebrauchsgüterproduzenten	64	3 837	572	149
	Verbrauchsgüterproduzenten	285	16 977	2 479	146

Monat Juni 2005

Bruttolohn- und -gehaltsumme		Gesamtumsatz			Umsatz aus eigenen Erzeugnissen			Kreis- Nr.
insgesamt	je tätiger Person	insgesamt	darunter Ausland	je tätiger Person	zusammen	darunter Ausland	je tätiger Person	
1 000 €	€	1 000 €		€	1 000 €		€	
17 208	2 022	106 795	22 303	12 549	101 664	21 983	11 946	82
8 571	2 063	61 493	12 231	14 803	58 043	11 994	13 973	
5 954	2 418	30 014	9 191	12 191	28 942	9 107	11 755	
752	1 538	4 545	448	9 294	4 369	448	8 935	
1 929	1 373	10 744	434	7 647	10 311	434	7 339	
11 059	1 932	61 960	9 225	10 826	59 648	8 772	10 423	88
6 262	2 014	39 639	7 867	12 750	38 263	7 580	12 307	
3 501	2 126	16 856	1 104	10 234	16 206	950	9 840	
171	1 179	875	112	6 034	875	112	6 034	
1 126	1 370	4 589	142	5 583	4 303	130	5 235	
16 205	1 911	91 587	26 294	10 800	77 751	22 339	9 169	91
9 579	2 171	57 254	19 281	12 974	45 669	15 995	10 349	
5 240	1 794	25 952	5 398	8 885	25 174	5 118	8 618	
255	1 203	1 365	905	6 439	1 355	905	6 392	
1 131	1 211	7 016	709	7 512	5 553	321	5 945	
8 472	1 958	56 072	13 324	12 962	55 166	13 324	12 752	93
2 646	1 773	19 899	5 351	13 337	19 299	5 351	12 935	
5 011	2 211	31 767	7 953	14 019	31 501	7 953	13 902	
.	
.	
213 987	2 129	1 608 434	610 641	16 002	1 544 400	597 442	15 365	
81 883	2 077	503 130	140 600	12 764	471 252	132 948	11 956	
98 748	2 451	882 365	442 722	21 905	863 289	438 650	21 431	
6 596	1 719	49 624	7 658	12 933	47 061	6 618	12 265	
26 759	1 576	173 316	19 661	10 209	162 798	19 225	9 589	

3. Ergebnisse der Betriebe nach Hauptgruppen sowie Kreisfreien Städten und Landkreisen
 Noch: 3.1. Betriebe, Personen, Arbeitsstunden, Bruttolohn- und -gehaltsumme sowie Umsatz

Kreis- Nr.	Kreisfreie Stadt Landkreis Regierungsbezirk	Betriebe	Tätige Personen	Geleistete Arbeitsstunden	
				insgesamt	je tätiger Person
				1 000	Std.
62	Dresden, Stadt	240	25 666	3 897	152
	Vorleistungsgüterproduzenten und Energie	82	12 868	1 987	154
	Investitionsgüterproduzenten	105	8 166	1 228	150
	Gebrauchsgüterproduzenten	6	218	33	151
	Verbrauchsgüterproduzenten	47	4 414	649	147
63	Görlitz, Stadt	22	2 787	343	123
	Vorleistungsgüterproduzenten und Energie	4	.	.	.
	Investitionsgüterproduzenten	9	.	.	.
	Gebrauchsgüterproduzenten	1	.	.	.
	Verbrauchsgüterproduzenten	8	288	40	139
64	Hoyerswerda, Stadt	14	586	87	148
	Vorleistungsgüterproduzenten und Energie	5	.	.	.
	Investitionsgüterproduzenten	6	.	.	.
	Verbrauchsgüterproduzenten	3	204	32	157
72	Bautzen	118	8 587	1 277	149
	Vorleistungsgüterproduzenten und Energie	47	2 607	395	152
	Investitionsgüterproduzenten	35	3 392	506	149
	Gebrauchsgüterproduzenten	7	665	95	143
	Verbrauchsgüterproduzenten	29	1 923	280	146
80	Meißen	108	9 628	1 425	148
	Vorleistungsgüterproduzenten und Energie	53	4 619	663	144
	Investitionsgüterproduzenten	38	3 920	607	155
	Gebrauchsgüterproduzenten	2	.	.	.
	Verbrauchsgüterproduzenten	15	.	.	.
84	Niederschlesischer Oberlausitzkreis	58	4 556	643	141
	Vorleistungsgüterproduzenten und Energie	30	2 830	400	141
	Investitionsgüterproduzenten	16	922	120	130
	Gebrauchsgüterproduzenten	2	.	.	.
	Verbrauchsgüterproduzenten	10	.	.	.
85	Riesa-Großenhain	76	7 161	1 116	156
	Vorleistungsgüterproduzenten und Energie	39	5 165	804	156
	Investitionsgüterproduzenten	22	1 120	183	163
	Gebrauchsgüterproduzenten	1	.	.	.
	Verbrauchsgüterproduzenten	14	.	.	.
86	Löbau-Zittau	103	6 335	954	151
	Vorleistungsgüterproduzenten und Energie	42	2 142	333	155
	Investitionsgüterproduzenten	26	1 677	256	153
	Gebrauchsgüterproduzenten	5	544	81	149
	Verbrauchsgüterproduzenten	30	1 972	283	144

Monat Juni 2005

Bruttolohn- und -gehaltsumme		Gesamtumsatz			Umsatz aus eigenen Erzeugnissen			Kreis- Nr.
insgesamt	je tätiger Person	insgesamt	darunter Ausland	je tätiger Person	zusammen	darunter Ausland	je tätiger Person	
1 000 €	€	1 000 €		€	1 000 €		€	
75 020	2 923	624 574	229 982	24 335	570 384	226 210	22 223	62
38 879	3 021	275 093	135 103	21 378	230 678	132 990	17 926	
23 689	2 901	195 043	81 175	23 885	191 585	80 704	23 461	
470	2 156	3 153	200	14 463	2 546	200	11 679	
11 982	2 715	151 284	13 505	34 274	145 575	12 316	32 980	
6 735	2 417	31 535	6 541	11 315	30 545	6 522	10 960	63
.	
.	
.	
465	1 615	2 944	516	10 222	2 810	516	9 757	
1 132	1 932	6 978	796	11 908	6 806	796	11 614	64
.	
.	
289	1 417	2 285	-	11 201	2 255	-	11 054	
17 363	2 022	107 082	18 751	12 470	98 747	17 001	11 500	72
5 110	1 960	28 828	6 721	11 058	24 126	5 564	9 254	
8 085	2 384	41 567	6 309	12 254	38 323	5 717	11 298	
1 137	1 710	9 888	1 998	14 869	9 885	1 998	14 865	
3 031	1 576	26 798	3 723	13 936	26 413	3 723	13 735	
27 601	2 867	148 257	61 589	15 399	135 848	56 355	14 110	80
10 889	2 357	41 892	9 062	9 069	40 036	8 562	8 668	
14 661	3 740	96 823	52 245	24 700	86 510	47 510	22 069	
.	
.	
9 903	2 174	59 612	8 426	13 084	56 068	8 212	12 306	84
6 828	2 413	32 722	7 530	11 563	31 148	7 317	11 006	
1 887	2 047	9 664	214	10 482	9 222	213	10 002	
.	
.	
16 194	2 261	185 327	56 609	25 880	174 123	53 750	24 315	85
12 777	2 474	157 349	51 911	30 464	151 836	49 294	29 397	
2 164	1 932	16 403	3 879	14 646	12 390	3 637	11 063	
.	
.	
10 470	1 653	59 130	9 596	9 334	57 937	9 287	9 146	86
3 509	1 638	21 321	3 357	9 954	20 918	3 300	9 766	
2 926	1 745	14 133	3 450	8 428	13 586	3 207	8 101	
1 045	1 921	5 368	1 193	9 868	5 315	1 193	9 770	
2 991	1 517	18 308	1 596	9 284	18 119	1 587	9 188	

3. Ergebnisse der Betriebe nach Hauptgruppen sowie Kreisfreien Städten und Landkreisen
 Noch: 3.1. Betriebe, Personen, Arbeitsstunden, Bruttolohn- und -gehaltsumme sowie Umsatz

Kreis- Nr.	Kreisfreie Stadt Landkreis Regierungsbezirk	Betriebe	Tätige Personen	Geleistete Arbeitsstunden	
				insgesamt	je tätiger Person
				1 000	Std.
87	Sächsische Schweiz	88	5 930	864	146
	Vorleistungsgüterproduzenten und Energie	51	3 487	514	147
	Investitionsgüterproduzenten	22	1 557	221	142
	Gebrauchsgüterproduzenten	1	.	.	.
	Verbrauchsgüterproduzenten	14	.	.	.
90	Weißeritzkreis	78	5 828	855	147
	Vorleistungsgüterproduzenten und Energie	30	2 818	408	145
	Investitionsgüterproduzenten	26	1 120	168	150
	Gebrauchsgüterproduzenten	9	1 180	182	154
	Verbrauchsgüterproduzenten	13	710	98	138
92	Kamenz	147	10 500	1 534	146
	Vorleistungsgüterproduzenten und Energie	70	3 707	555	150
	Investitionsgüterproduzenten	34	2 877	420	146
	Gebrauchsgüterproduzenten	5	467	72	154
	Verbrauchsgüterproduzenten	38	3 449	487	141
	Regierungsbezirk Dresden	1 052	87 564	12 993	148
	Vorleistungsgüterproduzenten und Energie	453	40 841	6 145	150
	Investitionsgüterproduzenten	339	27 010	3 977	147
	Gebrauchsgüterproduzenten	39	3 446	514	149
	Verbrauchsgüterproduzenten	221	16 267	2 357	145

Monat Juni 2005

Bruttolohn- und -gehaltsumme		Gesamtumsatz			Umsatz aus eigenen Erzeugnissen			Kreis- Nr.
insgesamt	je tätiger Person	insgesamt	darunter Ausland	je tätiger Person	zusammen	darunter Ausland	je tätiger Person	
1 000 €	€	1 000 €		€	1 000 €		€	
12 213	2 060	76 870	17 529	12 963	74 205	17 284	12 513	87
6 975	2 000	44 321	15 379	12 710	41 801	15 136	11 988	
3 783	2 430	22 807	1 017	14 648	22 730	1 016	14 599	
.	
.	
12 410	2 129	66 615	16 197	11 430	65 483	16 035	11 236	90
6 383	2 265	40 254	7 438	14 285	39 696	7 421	14 087	
2 334	2 084	8 229	1 057	7 347	7 968	1 045	7 114	
2 979	2 525	15 606	7 618	13 225	15 351	7 487	13 009	
714	1 006	2 526	83	3 558	2 468	82	3 476	
21 620	2 059	320 226	46 254	30 498	266 459	35 407	25 377	92
7 423	2 002	48 485	9 232	13 079	45 633	8 938	12 310	
6 962	2 420	51 371	21 407	17 856	49 017	20 271	17 038	
811	1 737	5 505	1 860	11 788	5 505	1 860	11 788	
6 424	1 863	214 866	13 754	62 298	166 304	4 338	48 218	
210 662	2 406	1 686 206	472 269	19 257	1 536 606	446 859	17 548	
100 091	2 451	697 599	248 664	17 081	632 875	241 454	15 496	
72 258	2 675	481 861	174 643	17 840	456 483	167 190	16 901	
7 094	2 059	43 046	13 210	12 492	42 090	13 078	12 214	
31 217	1 919	463 700	35 753	28 506	405 158	25 137	24 907	

3. Ergebnisse der Betriebe nach Hauptgruppen sowie Kreisfreien Städten und Landkreisen
 Noch: 3.1. Betriebe, Personen, Arbeitsstunden, Bruttolohn- und -gehaltsumme sowie Umsatz

Kreis- Nr.	Kreisfreie Stadt Landkreis Regierungsbezirk	Betriebe	Tätige Personen	Geleistete Arbeitsstunden	
				insgesamt	je tätiger Person
				1 000	Std.
65	Leipzig, Stadt	170	15 548	2 325	150
	Vorleistungsgüterproduzenten und Energie	64	3 676	564	153
	Investitionsgüterproduzenten	66	8 220	1 259	153
	Gebrauchsgüterproduzenten	5	308	47	153
	Verbrauchsgüterproduzenten	35	3 344	455	136
74	Delitzsch	86	5 763	844	146
	Vorleistungsgüterproduzenten und Energie	51	2 555	380	149
	Investitionsgüterproduzenten	23	1 939	283	146
	Gebrauchsgüterproduzenten	2	.	.	.
	Verbrauchsgüterproduzenten	10	.	.	.
75	Döbeln	79	5 495	841	153
	Vorleistungsgüterproduzenten und Energie	29	1 370	218	159
	Investitionsgüterproduzenten	30	2 593	404	156
	Gebrauchsgüterproduzenten	4	179	27	151
	Verbrauchsgüterproduzenten	16	1 353	192	142
79	Leipziger Land	78	4 825	711	147
	Vorleistungsgüterproduzenten und Energie	24	2 109	305	145
	Investitionsgüterproduzenten	31	1 406	220	156
	Gebrauchsgüterproduzenten	4	222	32	144
	Verbrauchsgüterproduzenten	19	1 088	154	142
83	Muldentalkreis	101	4 959	755	152
	Vorleistungsgüterproduzenten und Energie	57	2 542	391	154
	Investitionsgüterproduzenten	25	1 243	192	154
	Verbrauchsgüterproduzenten	19	1 174	172	147
89	Torgau-Oschatz	62	4 227	635	150
	Vorleistungsgüterproduzenten und Energie	32	2 132	318	149
	Investitionsgüterproduzenten	13	431	63	146
	Gebrauchsgüterproduzenten	1	.	.	.
	Verbrauchsgüterproduzenten	16	.	.	.
	Regierungsbezirk Leipzig	576	40 817	6 112	150
	Vorleistungsgüterproduzenten und Energie	257	14 384	2 177	151
	Investitionsgüterproduzenten	188	15 832	2 422	153
	Gebrauchsgüterproduzenten	16	954	143	150
	Verbrauchsgüterproduzenten	115	9 647	1 370	142

Monat Juni 2005

Bruttolohn- und -gehaltsumme		Gesamtumsatz			Umsatz aus eigenen Erzeugnissen			Kreis- Nr.
insgesamt	je tätiger Person	insgesamt	darunter Ausland	je tätiger Person	zusammen	darunter Ausland	je tätiger Person	
1 000 €	€	1 000 €		€	1 000 €		€	
46 150	2 968	174 743	39 261	11 239	159 416	38 867	10 253	65
8 854	2 409	57 649	17 100	15 683	54 494	17 100	14 824	
28 448	3 461	69 797	17 005	8 491	63 692	16 611	7 748	
613	1 990	4 150	31	13 474	4 079	31	13 244	
8 235	2 463	43 147	5 125	12 903	37 151	5 125	11 110	
14 203	2 465	98 954	15 747	17 171	95 553	15 745	16 580	74
6 199	2 426	55 502	9 304	21 723	53 116	9 303	20 789	
5 477	2 825	25 475	5 641	13 138	24 787	5 640	12 783	
.	
.	
10 829	1 971	97 364	23 960	17 719	86 241	23 081	15 694	75
2 818	2 057	17 917	5 684	13 078	17 461	5 603	12 745	
5 521	2 129	50 897	12 963	19 629	49 519	12 800	19 097	
286	1 598	991	206	5 536	991	206	5 536	
2 206	1 630	27 558	5 106	20 368	18 270	4 472	13 503	
10 834	2 245	100 080	42 623	20 742	96 478	42 606	19 995	79
5 642	2 675	75 174	40 678	35 644	72 397	40 678	34 328	
3 172	2 256	14 967	1 770	10 645	14 315	1 764	10 181	
456	2 054	1 496	59	6 739	1 484	58	6 685	
1 563	1 437	8 442	116	7 759	8 282	106	7 612	
10 239	2 065	68 226	12 443	13 758	64 145	12 109	12 935	83
5 746	2 260	38 463	6 553	15 131	36 729	6 222	14 449	
2 671	2 149	19 491	5 560	15 681	17 541	5 558	14 112	
1 822	1 552	10 272	330	8 750	9 875	330	8 411	
7 246	1 714	50 576	9 497	11 965	45 738	7 568	10 820	89
4 274	2 005	36 435	9 205	17 090	32 482	7 286	15 235	
770	1 787	2 781	203	6 452	2 712	193	6 292	
.	
.	
99 501	2 438	589 943	143 531	14 453	547 570	139 976	13 415	
33 532	2 331	281 140	88 525	19 545	266 679	86 191	18 540	
46 059	2 909	183 409	43 141	11 585	172 566	42 566	10 900	
1 715	1 798	8 071	386	8 460	7 975	384	8 360	
18 195	1 886	117 323	11 479	12 162	100 350	10 835	10 402	

3. Ergebnisse der Betriebe nach Hauptgruppen sowie Kreisfreien Städten und Landkreisen

3.2. Betriebe, Personen, Arbeitsstunden, Bruttolohn- und -gehaltsumme sowie Umsatz

– Veränderung zum Vormonat (in Prozent)

Kreis-Nr.	Kreisfreie Stadt Landkreis Regierungsbezirk	Betriebe	Tätige Personen	Geleistete Arbeitsstunden	
				insgesamt	je tätiger Person
61	Chemnitz, Stadt	-	0,2	5,7	5,5
	Vorleistungsgüterproduzenten und Energie	-	0,5	9,2	8,7
	Investitionsgüterproduzenten	-	0,2	5,0	4,8
	Gebrauchsgüterproduzenten	-	.	.	.
	Verbrauchsgüterproduzenten	-	.	.	.
66	Plauen, Stadt	-	0,6	8,0	7,4
	Vorleistungsgüterproduzenten und Energie	-	-0,1	5,8	6,0
	Investitionsgüterproduzenten	-	0,0	9,3	9,4
	Gebrauchsgüterproduzenten	-	.	.	.
	Verbrauchsgüterproduzenten	-	.	.	.
67	Zwickau, Stadt	-	-0,2	11,2	11,4
	Vorleistungsgüterproduzenten und Energie	-	0,3	5,8	5,4
	Investitionsgüterproduzenten	-	-0,3	11,9	12,2
	Gebrauchsgüterproduzenten	-	.	.	.
	Verbrauchsgüterproduzenten	-	.	.	.
71	Annaberg	-	0,1	7,3	7,2
	Vorleistungsgüterproduzenten und Energie	-	-0,2	6,5	6,7
	Investitionsgüterproduzenten	-	0,6	10,3	9,6
	Gebrauchsgüterproduzenten	-	2,0	3,1	1,1
	Verbrauchsgüterproduzenten	-	0,6	8,1	7,4
73	Chemnitzer Land	-	-2,1	4,1	6,3
	Vorleistungsgüterproduzenten und Energie	-	-0,5	8,2	8,7
	Investitionsgüterproduzenten	-	-0,2	2,9	3,1
	Gebrauchsgüterproduzenten	-	.	.	.
	Verbrauchsgüterproduzenten	-	.	.	.
77	Freiberg	-0,7	0,5	5,8	5,4
	Vorleistungsgüterproduzenten und Energie	-	1,0	6,0	5,0
	Investitionsgüterproduzenten	-3,4	0,6	8,2	7,6
	Gebrauchsgüterproduzenten	-	-0,3	5,3	5,6
	Verbrauchsgüterproduzenten	-	-1,3	3,4	4,7
78	Vogtlandkreis	-	-0,1	7,2	7,3
	Vorleistungsgüterproduzenten und Energie	-	0,8	8,2	7,4
	Investitionsgüterproduzenten	-	-0,3	6,8	7,1
	Gebrauchsgüterproduzenten	-	-2,4	7,3	9,9
	Verbrauchsgüterproduzenten	-	0,1	6,7	6,6
81	Mittlerer Erzgebirgskreis	-	0,3	9,0	8,7
	Vorleistungsgüterproduzenten und Energie	-	0,3	9,1	8,8
	Investitionsgüterproduzenten	-	0,7	10,7	10,0
	Gebrauchsgüterproduzenten	-	0,3	8,9	8,5
	Verbrauchsgüterproduzenten	-	-0,6	7,6	8,3

Monat Juni 2005

Bruttolohn- und -gehaltsumme		Gesamtumsatz			Umsatz aus eigenen Erzeugnissen			Kreis-Nr.
insgesamt	je tätiger Person	insgesamt	darunter Ausland	je tätiger Person	zusammen	darunter Ausland	je tätiger Person	
5,1	4,9	15,0	18,1	14,7	15,0	17,5	14,7	61
1,0	0,6	1,4	-12,3	0,9	0,4	-14,5	-0,1	
8,3	8,1	23,3	24,1	23,0	23,4	23,7	23,1	
.	
.	
11,0	10,4	-13,7	-40,4	-14,2	-14,4	-42,3	-14,9	66
35,9	36,1	10,8	8,9	10,9	12,9	18,6	13,0	
1,2	1,2	-32,6	-57,5	-32,5	-32,7	-57,5	-32,7	
.	
.	
2,0	2,2	23,3	82,8	23,5	24,1	84,4	24,3	67
12,9	12,5	3,8	-14,9	3,5	10,7	0,9	10,4	
1,0	1,2	25,0	87,6	25,4	25,4	87,8	25,7	
.	
.	
7,3	7,1	12,0	2,0	11,8	11,6	1,6	11,4	71
6,0	6,2	10,3	-0,6	10,5	9,9	-1,8	10,2	
8,2	7,6	15,0	4,8	14,3	15,3	6,2	14,6	
21,1	18,7	36,7	33,9	33,9	30,9	25,3	28,2	
8,1	7,5	4,4	-10,7	3,8	4,1	-10,7	3,5	
6,4	8,7	9,2	10,9	11,5	9,7	10,7	12,0	73
2,5	3,0	17,8	10,2	18,3	17,7	9,6	18,3	
11,0	11,2	4,4	11,3	4,6	4,4	11,3	4,6	
.	
.	
8,2	7,7	6,3	10,8	5,8	6,4	11,4	5,9	77
7,7	6,6	7,8	13,8	6,8	8,0	14,2	7,0	
15,4	14,7	4,9	-34,2	4,2	5,1	-33,4	4,4	
3,3	3,6	3,6	39,0	3,9	2,3	38,9	2,6	
4,2	5,6	1,0	36,1	2,3	1,2	36,1	2,5	
1,9	2,0	8,2	2,5	8,3	7,6	0,5	7,7	78
5,4	4,6	9,3	9,2	8,4	9,4	9,1	8,5	
1,5	1,8	16,4	-0,7	16,7	15,1	-7,1	15,4	
2,3	4,8	0,1	9,1	2,6	-0,4	12,8	2,0	
-0,9	-0,9	1,5	0,3	1,4	1,3	0,4	1,2	
11,2	10,9	9,6	20,4	9,3	10,1	20,9	9,8	81
14,2	13,8	11,3	22,7	11,0	12,6	23,5	12,3	
8,8	8,1	4,4	3,7	3,7	3,1	3,1	2,4	
15,3	14,9	23,1	25,2	22,7	23,1	25,2	22,7	
0,6	1,2	6,0	2,3	6,6	5,9	2,3	6,6	

3. Ergebnisse der Betriebe nach Hauptgruppen sowie Kreisfreien Städten und Landkreisen
 Noch: 3.2. Betriebe, Personen, Arbeitsstunden, Bruttolohn- und -gehaltsumme sowie Umsatz
 – Veränderung zum Vormonat (in Prozent)

Kreis- Nr.	Kreisfreie Stadt Landkreis Regierungsbezirk	Betriebe	Tätige Personen	Geleistete Arbeitsstunden	
				insgesamt	je tätiger Person
82	Mittweida	-	0,1	5,2	5,1
	Vorleistungsgüterproduzenten und Energie	-	0,3	6,9	6,6
	Investitionsgüterproduzenten	-	-0,1	3,9	4,0
	Gebrauchsgüterproduzenten	-	-0,4	10,4	10,9
	Verbrauchsgüterproduzenten	-	-0,1	1,5	1,7
88	Stollberg	-	0,7	8,6	7,8
	Vorleistungsgüterproduzenten und Energie	-	0,7	8,6	7,9
	Investitionsgüterproduzenten	-	0,2	10,4	10,1
	Gebrauchsgüterproduzenten	-	1,4	-	-1,4
	Verbrauchsgüterproduzenten	-	1,7	6,4	4,6
91	Aue-Schwarzenberg	-	-0,2	7,4	7,6
	Vorleistungsgüterproduzenten und Energie	-	-0,7	7,8	8,5
	Investitionsgüterproduzenten	-	0,7	7,0	6,3
	Gebrauchsgüterproduzenten	-	-0,9	22,2	23,4
	Verbrauchsgüterproduzenten	-	-0,4	3,7	4,2
93	Zwickauer Land	-1,4	-0,3	6,4	6,7
	Vorleistungsgüterproduzenten und Energie	-	0,7	4,3	3,5
	Investitionsgüterproduzenten	-3,8	-0,7	9,3	10,1
	Gebrauchsgüterproduzenten	-	.	.	.
	Verbrauchsgüterproduzenten	-	.	.	.
	Regierungsbezirk Chemnitz	-0,2	-0,1	7,1	7,2
	Vorleistungsgüterproduzenten und Energie	-	0,3	7,5	7,2
	Investitionsgüterproduzenten	-0,5	0,0	7,8	7,8
	Gebrauchsgüterproduzenten	-	-0,8	7,3	8,2
	Verbrauchsgüterproduzenten	-	-1,0	4,5	5,5

Monat Juni 2005

Bruttolohn- und -gehaltsumme		Gesamtumsatz			Umsatz aus eigenen Erzeugnissen			Kreis-Nr.
insgesamt	je tätiger Person	insgesamt	darunter Ausland	je tätiger Person	zusammen	darunter Ausland	je tätiger Person	
4,0	3,9	11,3	7,4	11,2	10,9	7,2	10,8	82
1,3	1,0	13,9	3,1	13,6	14,0	3,1	13,6	
8,7	8,9	11,2	12,9	11,3	10,3	12,1	10,5	
2,2	2,6	11,9	18,5	12,3	8,5	18,8	9,0	
2,8	3,0	-1,8	16,0	-1,6	-2,0	16,0	-1,9	
7,6	6,8	8,2	3,2	7,4	7,9	-0,1	7,2	88
12,8	12,1	13,6	9,9	12,8	13,3	8,1	12,5	
0,8	0,5	-1,4	-28,0	-1,6	-1,6	-38,1	-1,8	
-3,4	-4,7	17,8	-14,5	16,1	17,8	-14,5	16,1	
4,2	2,4	0,6	19,3	-1,1	0,8	21,5	-0,9	
-2,4	-2,2	11,3	24,5	11,5	7,1	19,9	7,3	91
-6,1	-5,4	14,2	25,1	14,9	8,0	19,8	8,7	
4,5	3,8	6,2	26,7	5,5	5,9	24,7	5,2	
-9,3	-8,4	-2,6	3,9	-1,7	-2,6	3,9	-1,7	
2,3	2,7	11,7	22,9	12,2	8,4	6,6	8,8	
2,6	2,9	19,1	22,2	19,4	19,3	22,7	19,6	93
3,4	2,6	21,6	23,2	20,7	20,6	23,8	19,7	
2,8	3,6	20,7	22,0	21,6	21,6	22,4	22,5	
.	
.	
4,7	4,8	13,1	35,2	13,2	13,1	35,8	13,2	
5,5	5,2	10,4	9,4	10,1	10,0	9,8	9,7	
4,9	5,0	17,0	48,7	17,0	17,1	48,8	17,1	
4,0	4,8	10,5	13,9	11,4	10,2	15,6	11,1	
1,5	2,5	3,3	4,9	4,3	3,3	4,3	4,4	

3. Ergebnisse der Betriebe nach Hauptgruppen sowie Kreisfreien Städten und Landkreisen
 Noch: 3.2. Betriebe, Personen, Arbeitsstunden, Bruttolohn- und -gehaltsumme sowie Umsatz
 – Veränderung zum Vormonat (in Prozent)

Kreis- Nr.	Kreisfreie Stadt Landkreis Regierungsbezirk	Betriebe	Tätige Personen	Geleistete Arbeitsstunden	
				insgesamt	je tätiger Person
62	Dresden, Stadt	-0,4	-0,3	3,6	3,9
	Vorleistungsgüterproduzenten und Energie	-	0,1	1,7	1,7
	Investitionsgüterproduzenten	-0,9	-1,0	6,0	7,0
	Gebrauchsgüterproduzenten	-	-11,7	-8,3	3,9
	Verbrauchsgüterproduzenten	-	0,8	6,0	5,3
63	Görlitz, Stadt	-	-0,6	10,3	10,9
	Vorleistungsgüterproduzenten und Energie	-	.	.	.
	Investitionsgüterproduzenten	-	.	.	.
	Gebrauchsgüterproduzenten	-	.	.	.
	Verbrauchsgüterproduzenten	-	-2,7	11,1	14,2
64	Hoyerswerda, Stadt	-	-0,2	4,8	5,0
	Vorleistungsgüterproduzenten und Energie	-	.	.	.
	Investitionsgüterproduzenten	-	.	.	.
	Verbrauchsgüterproduzenten	-	-1,0	-	1,0
72	Bautzen	-	0,6	10,1	9,4
	Vorleistungsgüterproduzenten und Energie	-	0,3	9,7	9,3
	Investitionsgüterproduzenten	-	1,7	11,7	9,8
	Gebrauchsgüterproduzenten	-	-2,9	6,7	10,0
	Verbrauchsgüterproduzenten	-	0,5	8,5	8,0
80	Meißen	-	0,2	9,8	9,6
	Vorleistungsgüterproduzenten und Energie	-	-0,4	10,3	10,7
	Investitionsgüterproduzenten	-	0,5	10,8	10,3
	Gebrauchsgüterproduzenten	-	.	.	.
	Verbrauchsgüterproduzenten	-	.	.	.
84	Niederschlesischer Oberlausitzkreis	-	-	7,9	7,9
	Vorleistungsgüterproduzenten und Energie	-	0,0	9,3	9,3
	Investitionsgüterproduzenten	-	-0,3	1,7	2,0
	Gebrauchsgüterproduzenten	-	.	.	.
	Verbrauchsgüterproduzenten	-	.	.	.
85	Riesa-Großenhain	-	-0,1	5,5	5,6
	Vorleistungsgüterproduzenten und Energie	-	-0,3	5,8	6,1
	Investitionsgüterproduzenten	-	1,0	4,0	3,0
	Gebrauchsgüterproduzenten	-	.	.	.
	Verbrauchsgüterproduzenten	-	.	.	.
86	Löbau-Zittau	-	-1,8	7,3	9,2
	Vorleistungsgüterproduzenten und Energie	-	-6,6	3,1	10,4
	Investitionsgüterproduzenten	-	0,4	5,8	5,4
	Gebrauchsgüterproduzenten	-	0,4	6,6	6,2
	Verbrauchsgüterproduzenten	-	1,5	14,1	12,4

Monat Juni 2005

Bruttolohn- und -gehaltsumme		Gesamtumsatz			Umsatz aus eigenen Erzeugnissen			Kreis- Nr.
insgesamt	je tätiger Person	insgesamt	darunter Ausland	je tätiger Person	zusammen	darunter Ausland	je tätiger Person	
-8,2	-7,9	21,5	34,9	21,8	19,1	34,5	19,5	62
-14,7	-14,7	12,3	8,4	12,2	5,8	8,0	5,7	
-1,7	-0,8	44,1	103,0	45,5	44,8	104,0	46,2	
-33,7	-24,9	35,1	-32,9	53,1	12,5	-32,9	27,5	
5,8	5,1	15,2	144,8	14,4	15,4	137,0	14,5	
-4,2	-3,7	47,7	-17,3	48,5	51,7	-12,6	52,6	63
.	
.	
.	
4,3	7,2	-15,5	1,2	-13,1	-16,2	1,2	-13,9	
5,5	5,7	11,3	41,4	11,5	10,6	41,4	10,8	64
.	
.	
-2,7	-1,7	-12,0	x	-11,1	-12,2	x	-11,4	
0,5	-0,1	11,0	20,5	10,3	8,4	12,8	7,7	
8,4	8,0	14,0	17,7	13,6	7,5	-1,2	7,1	72
-5,9	-7,5	21,2	22,1	19,2	18,9	20,3	16,9	
0,4	3,5	4,0	9,4	7,2	4,0	9,4	7,1	
7,2	6,7	-2,1	29,9	-2,6	-2,0	29,9	-2,5	
22,5	22,3	19,9	7,5	19,7	20,0	10,9	19,7	
10,7	11,2	14,7	27,2	15,1	15,2	27,7	15,6	80
35,2	34,6	24,8	4,9	24,2	25,0	8,5	24,4	
.	
.	
-12,2	-12,2	9,8	27,1	9,8	9,4	25,4	9,4	
-17,0	-17,0	3,5	23,5	3,5	2,7	21,6	2,6	84
0,1	0,4	49,0	234,4	49,5	44,7	232,8	45,2	
.	
.	
3,0	3,1	9,9	7,0	10,0	8,5	5,4	8,6	
3,6	3,9	10,9	3,2	11,3	9,9	1,5	10,3	85
1,4	0,4	27,4	104,2	26,2	25,6	109,7	24,4	
.	
.	
-5,2	-3,5	6,9	-11,0	8,9	7,0	-13,0	8,9	
-15,8	-9,8	2,5	-17,3	9,7	3,1	-16,6	10,4	86
1,2	0,9	2,4	-20,5	2,1	0,5	-26,1	0,2	
-4,0	-4,4	36,7	30,5	36,2	38,8	30,5	38,3	
3,2	1,7	9,3	8,4	7,6	9,6	8,3	7,9	

3. Ergebnisse der Betriebe nach Hauptgruppen sowie Kreisfreien Städten und Landkreisen
 Noch: 3.2. Betriebe, Personen, Arbeitsstunden, Bruttolohn- und -gehaltsumme sowie Umsatz
 – Veränderung zum Vormonat (in Prozent)

Kreis- Nr.	Kreisfreie Stadt Landkreis Regierungsbezirk	Betriebe	Tätige Personen	Geleistete Arbeitsstunden	
				insgesamt	je tätiger Person
87	Sächsische Schweiz	-	0,1	8,0	7,9
	Vorleistungsgüterproduzenten und Energie	-	-0,2	8,4	8,6
	Investitionsgüterproduzenten	-	0,2	8,9	8,7
	Gebrauchsgüterproduzenten	-	.	.	.
	Verbrauchsgüterproduzenten	-	.	.	.
90	Weißeritzkreis	-	0,5	11,5	10,9
	Vorleistungsgüterproduzenten und Energie	-	0,5	13,3	12,8
	Investitionsgüterproduzenten	-	-0,3	11,3	11,6
	Gebrauchsgüterproduzenten	-	-0,1	11,0	11,1
	Verbrauchsgüterproduzenten	-	2,9	7,7	4,7
92	Kamenz	0,7	0,8	8,0	7,2
	Vorleistungsgüterproduzenten und Energie	-	0,2	10,8	10,6
	Investitionsgüterproduzenten	3,0	2,7	12,3	9,4
	Gebrauchsgüterproduzenten	-	1,1	10,8	9,6
	Verbrauchsgüterproduzenten	-	-0,1	1,5	1,6
	Regierungsbezirk Dresden	-	0,0	7,0	7,0
	Vorleistungsgüterproduzenten und Energie	-	-0,4	6,2	6,6
	Investitionsgüterproduzenten	-	0,3	8,8	8,5
	Gebrauchsgüterproduzenten	-	-1,2	7,3	8,6
	Verbrauchsgüterproduzenten	-	0,6	6,2	5,5

Bruttolohn- und -gehaltsumme		Gesamtumsatz			Umsatz aus eigenen Erzeugnissen			Kreis- Nr.
insgesamt	je tätiger Person	insgesamt	darunter Ausland	je tätiger Person	zusammen	darunter Ausland	je tätiger Person	
4,4	4,3	4,8	2,2	4,7	5,2	2,2	5,2	87
-2,3	-2,1	5,6	2,6	5,8	6,7	2,6	6,8	
18,2	18,0	6,7	15,3	6,5	6,4	15,2	6,2	
.	
.	
8,1	7,6	8,8	5,8	8,3	8,8	5,3	8,3	90
11,4	10,9	2,3	-9,1	1,8	2,4	-9,1	1,9	
4,9	5,2	20,4	-1,5	20,7	19,7	-2,0	20,0	
5,5	5,6	25,1	27,7	25,2	24,8	27,0	24,9	
2,6	-0,3	-0,5	-13,5	-3,3	0,3	-14,6	-2,5	
7,0	6,2	5,3	8,5	4,5	5,1	12,4	4,3	92
3,0	2,8	12,4	8,5	12,2	12,6	9,2	12,5	
14,3	11,3	21,4	27,7	18,2	23,0	28,0	19,8	
5,5	4,3	24,5	-12,2	23,1	25,7	-10,4	24,3	
4,7	4,8	0,3	-9,8	0,4	-1,4	-19,5	-1,3	
-0,2	-0,1	14,0	18,9	14,1	13,0	19,5	13,1	
-5,8	-5,4	10,4	6,9	10,8	7,5	5,9	7,9	
6,3	6,0	31,7	39,7	31,3	32,1	43,3	31,8	
-0,3	0,9	18,9	13,9	20,4	17,7	13,9	19,1	
5,2	4,6	4,3	27,6	3,7	4,0	40,9	3,4	

3. Ergebnisse der Betriebe nach Hauptgruppen sowie Kreisfreien Städten und Landkreisen
 Noch: 3.2. Betriebe, Personen, Arbeitsstunden, Bruttolohn- und -gehaltsumme sowie Umsatz
 – Veränderung zum Vormonat (in Prozent)

Kreis- Nr.	Kreisfreie Stadt Landkreis Regierungsbezirk	Betriebe	Tätige Personen	Geleistete Arbeitsstunden	
				insgesamt	je tätiger Person
65	Leipzig, Stadt	0,6	0,1	13,6	13,4
	Vorleistungsgüterproduzenten und Energie	-	0,1	10,6	10,4
	Investitionsgüterproduzenten	-	0,0	16,5	16,4
	Gebrauchsgüterproduzenten	-	0,3	27,0	26,6
	Verbrauchsgüterproduzenten	2,9	0,2	8,9	8,6
74	Delitzsch	-	0,2	8,3	8,2
	Vorleistungsgüterproduzenten und Energie	-	0,5	8,3	7,8
	Investitionsgüterproduzenten	-	-0,7	7,2	7,9
	Gebrauchsgüterproduzenten	-	.	.	.
	Verbrauchsgüterproduzenten	-	.	.	.
75	Döbeln	-	0,2	7,1	6,9
	Vorleistungsgüterproduzenten und Energie	-	-	5,8	5,8
	Investitionsgüterproduzenten	-	0,9	8,3	7,4
	Gebrauchsgüterproduzenten	-	-0,6	8,0	8,6
	Verbrauchsgüterproduzenten	-	-0,8	6,1	6,9
79	Leipziger Land	-	0,4	7,4	6,9
	Vorleistungsgüterproduzenten und Energie	-	0,5	7,0	6,5
	Investitionsgüterproduzenten	-	0,8	11,7	10,8
	Gebrauchsgüterproduzenten	-	-	-	-
	Verbrauchsgüterproduzenten	-	-	4,8	4,8
83	Muldentalkreis	-1,0	-0,4	6,6	7,1
	Vorleistungsgüterproduzenten und Energie	-	0,6	7,7	7,0
	Investitionsgüterproduzenten	-	-1,2	7,9	9,2
	Verbrauchsgüterproduzenten	-5,0	-1,8	3,0	4,9
89	Torgau-Oschatz	-	0,1	6,7	6,6
	Vorleistungsgüterproduzenten und Energie	-	0,2	8,9	8,7
	Investitionsgüterproduzenten	-	-1,6	-1,6	0,0
	Gebrauchsgüterproduzenten	-	.	.	.
	Verbrauchsgüterproduzenten	-	.	.	.
	Regierungsbezirk Leipzig	-	0,1	9,6	9,5
	Vorleistungsgüterproduzenten und Energie	-	0,3	8,5	8,1
	Investitionsgüterproduzenten	-	0,0	12,2	12,2
	Gebrauchsgüterproduzenten	-	-0,1	11,7	11,8
	Verbrauchsgüterproduzenten	-	-0,1	6,9	7,0

Monat Juni 2005

Bruttolohn- und -gehaltsumme		Gesamtumsatz			Umsatz aus eigenen Erzeugnissen			Kreis-Nr.
insgesamt	je tätiger Person	insgesamt	darunter Ausland	je tätiger Person	zusammen	darunter Ausland	je tätiger Person	
8,8	8,7	6,6	0,3	6,5	5,1	-0,2	5,0	65
1,5	1,3	5,4	6,6	5,2	5,6	6,6	5,5	
17,1	17,0	9,5	1,1	9,5	6,1	-0,1	6,1	
12,7	12,3	46,4	210,0	46,0	46,9	210,0	46,4	
-6,8	-7,0	1,1	-18,2	0,9	-0,3	-18,2	-0,5	
7,9	7,7	7,3	2,4	7,1	8,0	2,4	7,8	74
5,2	4,7	4,5	-5,5	4,0	5,5	-5,4	5,0	
23,1	23,9	13,0	19,3	13,8	13,0	19,3	13,8	
.	
.	
2,8	2,6	8,3	22,0	8,1	13,0	24,1	12,8	75
7,1	7,1	9,8	16,6	9,8	10,7	18,3	10,7	
1,6	0,7	13,6	33,7	12,6	16,3	35,2	15,3	
1,8	2,3	8,2	-15,6	8,8	8,2	-15,6	8,8	
0,7	1,5	-1,2	5,7	-0,4	7,4	8,0	8,2	
2,6	2,2	22,9	28,6	22,4	22,6	28,6	22,0	79
0,7	0,2	30,3	31,7	29,7	29,7	31,7	29,1	
8,4	7,6	21,6	-13,2	20,7	22,5	-13,2	21,5	
-1,5	-1,5	-41,2	-59,9	-41,2	-39,6	-57,7	-39,6	
-0,3	-0,3	-5,2	45,0	-5,2	-5,3	60,6	-5,3	
6,4	6,8	10,8	15,4	11,2	10,3	14,8	10,8	83
10,0	9,3	10,6	9,1	9,9	11,0	7,8	10,3	
0,7	1,9	26,9	27,5	28,5	25,3	27,5	26,8	
4,0	5,9	-10,4	-20,5	-8,7	-10,7	-20,5	-9,0	
-1,3	-1,3	9,9	8,8	9,8	13,6	12,2	13,5	89
-3,7	-3,9	11,5	9,7	11,3	15,7	13,8	15,5	
3,4	5,0	6,3	-25,1	8,0	5,8	-28,0	7,5	
.	
.	
6,3	6,2	10,2	13,2	10,1	11,0	13,5	10,8	
3,1	2,8	12,8	16,4	12,4	13,6	17,0	13,3	
13,7	13,7	13,7	13,8	13,7	13,0	13,6	12,9	
4,4	4,5	5,1	-18,9	5,2	6,2	-17,6	6,3	
-4,1	-4,0	0,4	-7,4	0,5	1,8	-7,4	1,9	

3. Ergebnisse der Betriebe nach Kreisfreien Städten und Landkreisen

3.3. Betriebe, Gesamtumsatz, Umsatz mit der Eurozone und Exportquote

Monat Juni 2005

Kreis- Nr.	Kreisfreie Stadt Landkreis Regierungsbezirk Land	Be- triebe	Gesamtumsatz			Ex- port- quote
			insgesamt	darunter Auslandsumsatz		
				zusammen	darunter Eurozone	
			1 000 €			
61	Chemnitz, Stadt	162	257 030	66 794	32 585	26,0
66	Plauen, Stadt	53	60 990	19 240	13 234	31,5
67	Zwickau, Stadt	59	468 668	312 810	92 148	66,7
71	Annaberg	96	70 157	18 542	8 637	26,4
73	Chemnitzer Land	110	120 860	32 493	26 455	26,9
77	Freiberg	137	136 688	46 375	15 431	33,9
78	Vogtlandkreis	184	134 071	33 321	20 027	24,9
81	Mittlerer Erzgebirgskreis	99	43 556	9 921	6 312	22,8
82	Mittweida	133	106 795	22 303	9 111	20,9
88	Stollberg	91	61 960	9 225	5 871	14,9
91	Aue-Schwarzenberg	110	91 587	26 294	16 227	28,7
93	Zwickauer Land	70	56 072	13 324	6 672	23,8
Regierungsbezirk Chemnitz		1 304	1 608 434	610 641	252 709	38,0
62	Dresden, Stadt	240	624 574	229 982	49 490	36,8
63	Görlitz, Stadt	22	31 535	6 541	.	20,7
64	Hoyerswerda, Stadt	14	6 978	796	.	11,4
72	Bautzen	118	107 082	18 751	9 178	17,5
80	Meißen	108	148 257	61 589	25 037	41,5
84	Niederschlesischer Oberlausitzkreis	58	59 612	8 426	5 508	14,1
85	Riesa-Großenhain	76	185 327	56 609	24 022	30,5
86	Löbau-Zittau	103	59 130	9 596	5 725	16,2
87	Sächsische Schweiz	88	76 870	17 529	8 477	22,8
90	Weißeritzkreis	78	66 615	16 197	4 433	24,3
92	Kamenz	147	320 226	46 254	30 051	14,4
Regierungsbezirk Dresden		1 052	1 686 206	472 269	163 986	28,0
65	Leipzig, Stadt	170	174 743	39 261	16 043	22,5
74	Delitzsch	86	98 954	15 747	9 276	15,9
75	Döbeln	79	97 364	23 960	20 487	24,6
79	Leipziger Land	78	100 080	42 623	3 801	42,6
83	Muldentalkreis	101	68 226	12 443	5 418	18,2
89	Torgau-Oschatz	62	50 576	9 497	5 259	18,8
Regierungsbezirk Leipzig		576	589 943	143 531	60 284	24,3
Sachsen		2 932	3 884 583	1 226 441	476 979	31,6

3. Ergebnisse der Betriebe nach Kreisfreien Städten und Landkreisen

Monat Juni 2005

3.4. Betriebe, Gesamtumsatz, Umsatz mit der Eurozone, Exportquote – Veränderung zum Vormonat (in Prozent)

Kreis- Nr.	Kreisfreie Stadt Landkreis Regierungsbezirk Land	Be- triebe	Gesamtumsatz			Ex- port- quote
			insgesamt	darunter Auslandsumsatz		
				zusammen	darunter Eurozone	
61	Chemnitz, Stadt	-	15,0	18,1	38,0	2,7
66	Plauen, Stadt	-	-13,7	-40,4	7,0	-31,0
67	Zwickau, Stadt	-	23,3	82,8	9,8	48,2
71	Annaberg	-	12,0	2,0	4,7	-9,0
73	Chemnitzer Land	-	9,2	10,9	19,1	1,5
77	Freiberg	-0,7	6,3	10,8	4,5	4,2
78	Vogtlandkreis	-	8,2	2,5	0,5	-5,2
81	Mittlerer Erzgebirgskreis	-	9,6	20,4	14,4	9,9
82	Mittweida	-	11,3	7,4	0,1	-3,4
88	Stollberg	-	8,2	3,2	4,0	-4,6
91	Aue-Schwarzenberg	-	11,3	24,5	23,1	11,8
93	Zwickauer Land	-1,4	19,1	22,2	27,7	2,6
	Regierungsbezirk Chemnitz	-0,2	13,1	35,2	13,0	19,5
62	Dresden, Stadt	-0,4	21,5	34,9	-9,3	11,0
63	Görlitz, Stadt	-	47,7	-17,3	.	-44,0
64	Hoyerswerda, Stadt	-	11,3	41,4	.	27,0
72	Bautzen	-	11,0	20,5	17,7	8,5
80	Meißen	-	19,9	7,5	13,5	-10,3
84	Niederschlesischer Oberlausitzkreis	-	9,8	27,1	32,5	15,8
85	Riesa-Großenhain	-	9,9	7,0	6,9	-2,6
86	Löbau-Zittau	-	6,9	-11,0	-16,0	-16,8
87	Sächsische Schweiz	-	4,8	2,2	11,0	-2,4
90	Weißeritzkreis	-	8,8	5,8	-13,2	-2,8
92	Kamenz	0,7	5,3	8,5	15,8	3,0
	Regierungsbezirk Dresden	-	14,0	18,9	2,7	4,3
65	Leipzig, Stadt	0,6	6,6	0,3	10,6	-5,9
74	Delitzsch	-	7,3	2,4	5,6	-4,6
75	Döbeln	-	8,3	22,0	29,2	12,6
79	Leipziger Land	-	22,9	28,6	-16,3	4,6
83	Muldentalkreis	-1,0	10,8	15,4	-2,9	4,2
89	Torgau-Oschatz	-	9,9	8,8	24,4	-1,0
	Regierungsbezirk Leipzig	-	10,2	13,2	12,7	2,7
	Sachsen	-0,1	13,0	25,7	9,2	11,2

4. Ergebnisse der fachlichen Betriebsteile nach Wirtschaftszweigen

Monat Juni 2005

4.1. Fachliche Betriebsteile, tätige Personen und Umsatz

WZ 2003	Wirtschaftszweig Hauptgruppe	Fachliche Betriebs- teile	Tätige Personen	Umsatz	
				insgesamt	darunter Ausland
				1 000 €	
10	Kohlenbergbau, Torfgewinnung	2	.	.	.
CA	Kohlenbergbau, Torfgewinnung, Gew. v. Erdöl, Erdgas usw.	2	.	.	.
14	Gew. v. Steinen u. Erden, sonst. Bergbau	102	.	.	.
CB	Erzbergbau, Gew. v. Steinen u. Erden, sonst. Bergbau	102	.	.	.
C	Bergbau u. Gewinnung v. Steinen u. Erden	104	3 373	49 257	1 337
15	Ernährungsgewerbe	467	.	.	.
16	Tabakverarbeitung	1	.	.	.
DA	Ernährungsgewerbe u. Tabakverarbeitung	468	23 112	477 246	15 575
17	Textilgewerbe	174	10 180	82 611	25 621
18	Bekleidungsgewerbe	43	1 647	11 890	1 719
DB	Textil- u. Bekleidungsgewerbe	217	11 827	94 501	27 340
DC	Ledergewerbe	15	.	.	.
DD	Holzgewerbe (oh. H. v. Möbeln)	94	3 943	66 724	20 687
21	Papiergewerbe	86	5 575	99 574	39 336
22	Verlagsgew., Druckgew., Vervielf. bespielter Tonträger usw.	114	6 880	82 082	5 844
DE	Papier-, Verlags- u. Druckgewerbe	200	12 455	181 656	45 180
DF	Kokerei, Mineralölverarb., H. u. Verarb. v. Spalt-, Brutstoffen	2	.	.	.
DG	H. v. chemischen Erzeugnissen	107	9 213	183 212	102 549
DH	H. v. Gummi- u. Kunststoffwaren	179	9 241	98 144	22 828
DI	Glasgewerbe, H. v. Keramik, Verarb. v. Steinen u. Erden	241	10 908	137 554	21 478
27	Metallerzeugung u. -bearbeitung	84	8 036	191 097	49 328
28	H. v. Metallerzeugnissen	604	28 639	282 816	42 953
DJ	Metallerzeugung u. -bearbeitung, H. v. Metallerzeugnissen	688	36 675	473 913	92 281
DK	Maschinenbau	547	33 886	478 181	215 247
30	H. v. Büromaschinen, DV-Geräten u. -Einrichtungen	14	804	5 307	.
31	H. v. Geräten der Elektrizitätserzeugung, -verteilung u. Ä.	209	12 508	152 444	31 568
32	Rundfunk- u. Nachrichtentechnik	74	13 744	240 689	.
33	Medizin-, Mess-, Steuer-, Regelungstechnik, Optik, H. v. Uhren	157	5 938	58 290	19 263
DL	H. v. Büromaschinen; Elektrotechnik, Feinmechanik, Optik	454	32 994	456 731	188 190
34	H. v. Kraftwagen u. Kraftwagenteilen	119	23 155	766 536	396 642
35	Sonstiger Fahrzeugbau	31	5 272	65 817	13 226
DM	Fahrzeugbau	150	28 427	832 352	409 868
36	H. v. Möbeln, Schmuck, Musikinstr., Sportgeräten, Spielw.	143	6 805	71 966	11 219
37	Recycling	26	692	13 908	2 032
DN	H. v. Möbeln, Schmuck, Musikinstr., Sportg., Spielw.; Recycl.	169	7 497	85 874	13 250
D	Verarbeitendes Gewerbe	3 531	221 126	3 579 319	1 182 940
A+EN	Vorleistungsgüterproduzenten und Energie	1 562	92 677	1 356 723	453 606
B	Investitionsgüterproduzenten	1 133	81 902	1 506 577	654 819
GG	Gebrauchsgüterproduzenten	148	7 975	96 365	20 328
VG	Verbrauchsgüterproduzenten	792	41 945	668 910	55 523
	Insgesamt	3 635	224 499	3 628 576	1 184 277

4. Ergebnisse der fachlichen Betriebsteile nach Wirtschaftszweigen

Monat Juni 2005

4.2. Fachliche Betriebsteile, tätige Personen und Umsatz – Veränderung zum Vormonat (in Prozent)

WZ 2003	Wirtschaftszweig Hauptgruppe	Fachliche Betriebs- teile	Tätige Personen	Umsatz	
				insgesamt	darunter Ausland
10	Kohlenbergbau, Torfgewinnung	-	.	.	.
CA	Kohlenbergbau, Torfgewinnung, Gew. v. Erdöl, Erdgas usw.	-	.	.	.
14	Gew. v. Steinen u. Erden, sonst. Bergbau	-1,0	.	.	.
CB	Erzbergbau, Gew. v. Steinen u. Erden, sonst. Bergbau	-1,0	.	.	.
C	Bergbau u. Gewinnung v. Steinen u. Erden	-1,0	0,8	17,6	19,0
15	Ernährungsgewerbe	-0,2	.	.	.
16	Tabakverarbeitung	-	.	.	.
DA	Ernährungsgewerbe u. Tabakverarbeitung	-0,2	-0,9	-0,1	-4,0
17	Textilgewerbe	-	-1,2	7,1	6,8
18	Bekleidungsgewerbe	2,4	0,9	16,0	27,8
DB	Textil- u. Bekleidungsgewerbe	0,5	-0,9	8,1	7,9
DC	Ledergewerbe	-	.	.	.
DD	Holzgewerbe (oh. H. v. Möbeln)	-	1,3	7,9	18,5
21	Papiergewerbe	-	0,0	5,1	0,6
22	Verlagsgew., Druckgew., Vervielf. bespielter Tonträger usw.	-	0,1	6,0	-20,1
DE	Papier-, Verlags- u. Druckgewerbe	-	0,1	5,5	-2,6
DF	Kokerei, Mineralölverarb., H. u. Verarb. v. Spalt-, Brutstoffen	-	.	.	.
DG	H. v. chemischen Erzeugnissen	-	0,9	15,9	20,9
DH	H. v. Gummi- u. Kunststoffwaren	-0,6	0,5	14,2	9,9
DI	Glasgewerbe, H. v. Keramik, Verarb. v. Steinen u. Erden	-0,4	0,3	17,5	10,5
27	Metallerzeugung u. -bearbeitung	-	0,0	7,4	7,6
28	H. v. Metallerzeugnissen	0,3	0,1	16,1	10,9
DJ	Metallerzeugung u. -bearbeitung, H. v. Metallerzeugnissen	0,3	0,1	12,4	9,1
DK	Maschinenbau	-0,5	0,0	22,3	31,8
30	H. v. Büromaschinen, DV-Geräten u. -Einrichtungen	-	-0,2	5,4	.
31	H. v. Geräten der Elektrizitätserzeugung, -verteilung u. Ä.	-	-0,1	5,9	-5,1
32	Rundfunk- u. Nachrichtentechnik	-	0,2	4,9	.
33	Medizin-, Mess-, Steuer-, Regelungstechnik, Optik, H. v. Uhren	-	-0,3	20,1	38,5
DL	H. v. Büromaschinen; Elektrotechnik, Feinmechanik, Optik	-	0,0	7,0	7,8
34	H. v. Kraftwagen u. Kraftwagenteilen	-	0,3	21,7	62,5
35	Sonstiger Fahrzeugbau	-	0,1	14,0	-33,4
DM	Fahrzeugbau	-	0,2	21,0	55,3
36	H. v. Möbeln, Schmuck, Musikinstr., Sportgeräten, Spielw.	0,7	-1,5	12,0	4,1
37	Recycling	-	0,1	-0,2	-20,7
DN	H. v. Möbeln, Schmuck, Musikinstr., Sportg., Spielw.; Recycl.	0,6	-1,3	9,8	-0,6
D	Verarbeitendes Gewerbe	-0,1	-0,1	12,7	26,4
A+EN	Vorleistungsgüterproduzenten und Energie	-0,1	0,1	9,2	8,7
B	Investitionsgüterproduzenten	-0,2	0,0	21,1	44,3
GG	Gebrauchsgüterproduzenten	-0,7	-1,1	13,1	13,6
VG	Verbrauchsgüterproduzenten	0,1	-0,3	3,4	14,4
	Insgesamt	-0,1	0,0	12,7	26,3

4. Ergebnisse der fachlichen Betriebsteile nach Wirtschaftszweigen

Monat Juni 2005

4.3. Fachliche Betriebsteile, tätige Personen und Umsatz – Veränderung zum Vorjahresmonat (in Prozent)

WZ 2003	Wirtschaftszweig Hauptgruppe	Fachliche Betriebs- teile	Tätige Personen	Umsatz	
				insgesamt	darunter Ausland
10	Kohlenbergbau, Torfgewinnung	-	.	.	.
CA	Kohlenbergbau, Torfgewinnung, Gew. v. Erdöl, Erdgas usw.	-	.	.	.
14	Gew. v. Steinen u. Erden, sonst. Bergbau	-1,0	.	.	.
CB	Erzbergbau, Gew. v. Steinen u. Erden, sonst. Bergbau	-1,0	.	.	.
C	Bergbau u. Gewinnung v. Steinen u. Erden	-1,0	-5,5	3,3	11,2
15	Ernährungsgewerbe	-1,1	.	.	.
16	Tabakverarbeitung	-	.	.	.
DA	Ernährungsgewerbe u. Tabakverarbeitung	-1,1	-2,0	6,4	-15,7
17	Textilgewerbe	-5,4	-8,5	1,1	5,4
18	Bekleidungsgewerbe	2,4	-11,7	-6,3	23,1
DB	Textil- u. Bekleidungsgewerbe	-4,0	-9,0	0,1	6,3
DC	Ledergewerbe	7,1	.	.	.
DD	Holzgewerbe (oh. H. v. Möbeln)	-5,1	-3,4	8,9	58,5
21	Papiergewerbe	-4,4	-1,7	5,9	4,2
22	Verlagsgew., Druckgew., Vervielf. bespielter Tonträger usw.	-	-4,8	-6,6	-40,7
DE	Papier-, Verlags- u. Druckgewerbe	-2,0	-3,4	-0,1	-5,1
DF	Kokerei, Mineralölverarb., H. u. Verarb. v. Spalt-, Brutstoffen	-	.	.	.
DG	H. v. chemischen Erzeugnissen	1,9	3,9	22,5	37,4
DH	H. v. Gummi- u. Kunststoffwaren	-4,8	0,4	3,0	11,0
DI	Glasgewerbe, H. v. Keramik, Verarb. v. Steinen u. Erden	-6,2	-3,5	-4,0	7,0
27	Metallerzeugung u. -bearbeitung	-1,2	1,5	16,6	-2,3
28	H. v. Metallerzeugnissen	1,3	1,9	0,5	14,1
DJ	Metallerzeugung u. -bearbeitung, H. v. Metallerzeugnissen	1,0	1,8	6,4	4,7
DK	Maschinenbau	-	-0,3	0,2	1,6
30	H. v. Büromaschinen, DV-Geräten u. -Einrichtungen	16,7	8,5	21,8	.
31	H. v. Geräten der Elektrizitätserzeugung, -verteilung u. Ä.	2,0	-0,7	12,4	-7,1
32	Rundfunk- u. Nachrichtentechnik	4,2	4,6	-19,3	.
33	Medizin-, Mess-, Steuer-, Regelungstechnik, Optik, H. v. Uhren	1,3	1,9	14,8	17,1
DL	H. v. Büromaschinen; Elektrotechnik, Feinmechanik, Optik	2,5	2,1	-6,6	-30,5
34	H. v. Kraftwagen u. Kraftwagenteilen	7,2	13,2	14,4	22,8
35	Sonstiger Fahrzeugbau	10,7	-3,0	57,9	27,4
DM	Fahrzeugbau	7,9	9,8	16,9	23,0
36	H. v. Möbeln, Schmuck, Musikinstr., Sportgeräten, Spielw.	0,7	-0,9	8,8	11,3
37	Recycling	4,0	24,2	55,9	18,7
DN	H. v. Möbeln, Schmuck, Musikinstr., Sportg., Spielw.; Recycl.	1,2	1,0	14,4	12,3
D	Verarbeitendes Gewerbe	-0,4	0,7	5,7	3,6
A+EN	Vorleistungsgüterproduzenten und Energie	-1,1	0,3	2,0	-8,6
B	Investitionsgüterproduzenten	0,9	2,9	9,0	13,9
GG	Gebrauchsgüterproduzenten	-	1,1	12,2	13,1
VG	Verbrauchsgüterproduzenten	-1,0	-3,1	5,4	4,2
	Insgesamt	-0,4	0,6	5,7	3,6

5. Ergebnisse der Betriebe nach Hauptgruppen und Beschäftigtengrößenklassen¹⁾

Betriebe, tätige Personen und Gesamtumsatz

Monat Juni 2005

Hauptgruppe	Betriebe insgesamt	Davon Betriebe mit ... tätigen Personen					
		unter 50	50 - 99	100 - 249	250 - 499	500 - 999	1 000 u. mehr
Betriebe							
A + EN	1 274	760	294	168	33	15	4
B	918	523	198	140	38	15	4
GG	119	65	27	24	3	-	-
VG	621	365	135	95	21	4	1
Insgesamt	2 932	1 713	654	427	95	34	9
Tätige Personen							
A + EN	94 642	19 541	20 152	25 309	11 157	9 581	8 902
B	83 124	14 776	13 308	20 693	11 643	.	.
GG	8 237	2 027	1 871	3 437	902	-	-
VG	42 891	10 566	8 938	13 357	6 702	.	.
Insgesamt	228 894	46 910	44 269	62 796	30 404	22 655	21 860
Gesamtumsatz (in 1 000 €) ²⁾							
A + EN	1 481 868	216 304	257 873	383 661	242 332	165 894	215 804
B	1 547 635	135 481	148 535	283 296	284 840	.	.
GG	100 741	15 520	18 658	37 344	29 218	-	-
VG	754 339	74 372	150 741	232 871	155 961	.	.
Insgesamt	3 884 583	441 677	575 807	937 172	712 352	560 963	656 612

1) Die Größenklassen werden zu Beginn des Jahres festgelegt und bleiben bis zum Jahresende erhalten.

2) Abweichungen zu 'Betriebe insgesamt' entstehen durch Runden in unterschiedlichen Aggregationsstufen.

Abkürzungen :

- A - Vorleistungsgüterproduzenten
- B - Investitionsgüterproduzenten
- GG - Gebrauchsgüterproduzenten
- VG - Verbrauchsgüterproduzenten
- EN - Energie (ohne Energie- und Wasserversorgung)

Zuordnung der Klassen (Viersteller) der WZ 2003 zu den Hauptgruppen

Klasse	Haupt- gruppe	Klasse	Haupt- gruppe	Klasse	Haupt- gruppe	Klasse	Haupt- gruppe	Klasse	Haupt- gruppe
10.10	EN	17.13	A	22.32	VG	26.65	A	29.53	B
10.20	EN	17.14	A	22.33	VG	26.66	A	29.54	B
10.30	EN	17.15	A	23.10	EN	26.70	A	29.55	B
11.10	EN	17.16	A	23.20	EN	26.81	A	29.56	B
11.20	EN	17.17	A	23.30	EN	26.82	A	29.60	B
12.00	EN	17.21	A	24.11	A	27.10	A	29.71	GG
13.10	A	17.22	A	24.12	A	27.21	A	29.72	GG
13.20	A	17.23	A	24.13	A	27.22	A	30.01	B
14.11	A	17.24	A	24.14	A	27.31	A	30.02	B
14.12	A	17.25	A	24.15	A	27.32	A	31.10	B
14.13	A	17.30	A	24.16	A	27.33	A	31.20	A
14.21	A	17.40	VG	24.17	A	27.34	A	31.30	A
14.22	A	17.51	VG	24.20	A	27.41	A	31.40	A
14.30	A	17.52	VG	24.30	A	27.42	A	31.50	A
14.40	A	17.53	VG	24.41	VG	27.43	A	31.61	A
14.50	A	17.54	VG	24.42	VG	27.44	A	31.62	A
15.11	VG	17.60	A	24.51	VG	27.45	A	32.10	A
15.12	VG	17.71	VG	24.52	VG	27.51	A	32.20	B
15.13	VG	17.72	VG	24.61	A	27.52	A	32.30	GG
15.20	VG	18.10	VG	24.62	A	27.53	A	33.10	B
15.31	VG	18.21	VG	24.63	A	27.54	A	33.20	B
15.32	VG	18.22	VG	24.64	A	28.11	B	33.30	B
15.33	VG	18.23	VG	24.65	A	28.12	B	33.40	GG
15.41	VG	18.24	VG	24.66	A	28.21	B	33.50	GG
15.42	VG	18.30	VG	24.70	A	28.22	B	34.10	B
15.43	VG	19.10	VG	25.11	A	28.30	B	34.20	B
15.51	VG	19.20	VG	25.12	A	28.40	A	34.30	B
15.52	VG	19.30	VG	25.13	A	28.51	A	35.11	B
15.61	A	20.10	A	25.21	A	28.52	A	35.12	B
15.62	A	20.20	A	25.22	A	28.61	A	35.20	B
15.71	A	20.30	A	25.23	A	28.62	A	35.30	B
15.72	A	20.40	A	25.24	A	28.63	A	35.41	GG
15.81	VG	20.51	A	26.11	A	28.71	A	35.42	GG
15.82	VG	20.52	A	26.12	A	28.72	A	35.43	GG
15.83	VG	21.11	A	26.13	A	28.73	A	35.50	GG
15.84	VG	21.12	A	26.14	A	28.74	A	36.11	GG
15.85	VG	21.21	A	26.15	A	28.75	A	36.12	GG
15.86	VG	21.22	A	26.21	A	29.11	B	36.13	GG
15.87	VG	21.23	A	26.22	A	29.12	B	36.14	GG
15.88	VG	21.24	A	26.23	A	29.13	B	36.15	GG
15.89	VG	21.25	A	26.24	A	29.14	B	36.21	GG
15.91	VG	22.11	VG	26.25	A	29.21	B	36.22	GG
15.92	VG	22.12	VG	26.26	A	29.22	B	36.30	GG
15.93	VG	22.13	VG	26.30	A	29.23	B	36.40	VG
15.94	VG	22.14	VG	26.40	A	29.24	B	36.50	VG
15.95	VG	22.15	VG	26.51	A	29.31	B	36.61	VG
15.96	VG	22.21	VG	26.52	A	29.32	B	36.62	VG
15.97	VG	22.22	VG	26.53	A	29.41	B	36.63	VG
15.98	VG	22.23	VG	26.61	A	29.42	B	37.10	A
16.00	VG	22.24	VG	26.62	A	29.43	B	37.20	A
17.11	A	22.25	VG	26.63	A	29.51	B		
17.12	A	22.31	VG	26.64	A	29.52	B		

Hauptgruppen :

A - Vorleistungsgüterproduzenten
B - Investitionsgüterproduzenten

GG - Gebrauchsgüterproduzenten
VG - Verbrauchsgüterproduzenten

EN - Energie (ohne Energie- u. Wasserversorgung)

Verteilung der WZ 2003-Positionen über die Kategorien der aggregierten Klassifikation (Hauptgruppen)

WZ 2003	Wirtschaftszweig	Hauptgruppe	WZ 2003	Wirtschaftszweig	Hauptgruppe
13	Erzbergbau	A	32.2	H. v. Geräten u. Einrichtungen der Tele-	
14	Gewinnung v. Steinen u. Erden, sonst. Bergbau	A		kommunikationstechnik	B
15.6	Mahl- u. Schälmühlen, H. v. Stärke u. Stärkeerzeugnissen	A	33.1	H. v. medizinischen Geräten u. orthopädischen Erzeugnissen	B
15.7	H. v. Futtermitteln	A	33.2	H. v. Mess-, Kontroll-, Navigations- u. ä. Instrumenten u. Vorrichtungen	B
17.1	Spinnstoffaufbereitung u. Spinnerei	A	33.3	H. v. industriellen Prozesssteuerungseinrichtungen	B
17.2	Weberei	A	34	H. v. Kraftwagen u. Kraftwagenteilen	B
17.3	Textilveredlung	A	35.1	Schiff- u. Bootsbau	B
17.6	H. v. gewirktem u. gestricktem Stoff	A	35.2	Bahnindustrie	B
20	Holzgewerbe (ohne H. v. Möbeln)	A	35.3	Luft- u. Raumfahrzeugbau	B
21	Papiergewerbe	A			
24.1	H. v. chemischen Grundstoffen	A	29.7	H. v. Haushaltsgeräten, a. n. g.	GG
24.2	H. v. Schädlingsbekämpfungsmitteln u. Desinfektionsmitteln	A	32.3	H. v. Rundfunkgeräten sowie phono- u. video-technischen Geräten	GG
24.3	H. v. Anstrichmitteln, Druckfarben u. Kitt	A	33.4	H. v. optischen u. fotografischen Geräten	GG
24.6	H. v. sonst. chemischen Erzeugnissen	A	33.5	H. v. Uhren	GG
24.7	H. v. Chemiefasern	A	35.4	H. v. Krafträdern, Fahrrädern u. Behindertenfahrzeugen	GG
25	H. v. Gummi- u. Kunststoffwaren	A	35.5	Fahrzeugbau, a. n. g.	GG
26	Glasgewerbe, H. v. Keramik, Verarbeitung v. Steinen u. Erden	A	36.1	H. v. Möbeln	GG
27	Metallerzeugung u. -bearbeitung	A	36.2	H. v. Schmuck u. ä. Erzeugnissen	GG
28.4	H. v. Schmiede-, Press-, Zieh-, Stanzteilen, gewalzten Ringen u. pulvermetallurg. Erzeugn.	A	36.3	H. v. Musikinstrumenten	GG
28.5	Oberflächenveredlung u. Wärmebehandlung; Mechanik, a. n. g.	A	15.1	Schlachten u. Fleischverarbeitung	VG
28.6	H. v. Schneidwaren, Werkzeugen, Schließern u. Beschlägen aus unedlen Metallen	A	15.2	Fischverarbeitung	VG
28.7	H. v. sonst. Metallwaren	A	15.3	Obst- u. Gemüseverarbeitung	VG
31.2	H. v. Elektrizitätsverteilungs- u. -schalteneinrichtungen	A	15.4	H. v. pflanzlichen u. tierischen Ölen u. Fetten	VG
31.3	H. v. isolierten Elektrokabeln, -leitungen, -drähten	A	15.5	Milchverarbeitung	VG
31.4	H. v. Akkumulatoren u. Batterien	A	15.8	Sonst. Ernährungsgewerbe (ohne Getränkeherstellung)	VG
31.5	H. v. elektrischen Lampen u. Leuchten	A	15.9	H. v. Getränken	VG
31.6	H. v. elektrischen Ausrüstungen, a. n. g.	A	16	Tabakverarbeitung	VG
32.1	H. v. elektronischen Bauelementen	A	17.4	H. v. konfektionierten Textilwaren (oh. Bekleidung)	VG
37	Recycling	A	17.5	Sonst. Textilgewerbe (oh. H. v. Maschenware)	VG
			17.7	H. v. gewirkten u. gestrickten Fertigerzeugnissen	VG
28.1	Stahl- u. Leichtmetallbau	B	18	Bekleidungsgewerbe	VG
28.2	H. v. Metallbehältern mit Fassungsvermögen v. mehr als 300 l; H. v. Heizkörpern u. -kesseln für Zentralheizungen	B	19	Ledergewerbe	VG
28.3	H. v. Dampfkesseln (oh. Zentralheizungskessel)	B	22	Verlags-, Druckgewerbe, Vervielfältigung v. bespielten Ton-, Bild- u. Datenträgern	VG
29.1	H. v. Maschinen für die Erzeugung u. Nutzung v. mechanischer Energie (ohne Motoren für Luft- u. Straßenfahrzeuge)	B	24.4	H. v. pharmazeutischen Erzeugnissen	VG
29.2	H. v. sonst. nicht wirtschaftszweigspezifischen Maschinen	B	24.5	H. v. Seifen, Wasch-, Reinigungs- u. Körperpflegemitteln sowie von Duftstoffen	VG
29.3	H. v. land- u. forstwirtschaftlichen Maschinen	B	36.4	H. v. Sportgeräten	VG
29.4	H. v. Werkzeugmaschinen	B	36.5	H. v. Spielwaren	VG
29.5	H. v. Maschinen für sonst. bestimmte Wirtschaftszweige	B	36.6	H. v. sonst. Erzeugnissen	VG
29.6	H. v. Waffen u. Munition	B			
30	H. v. Büromaschinen, DV-Geräten, -Einrichtungen	B	10	Kohlenbergbau, Torfgewinnung	EN
31.1	H. v. Elektromotoren, Generatoren, Transformatoren	B	11	Gewinnung v. Erdöl u. Erdgas, Erbringung damit verbundener Dienstleistungen	EN
			12	Bergbau auf Uran- u. Thoriumerze	EN
			23	Kokerei, Mineralölverarbeitung, H. u. Verarbeitung v. Spalt- u. Brutstoffen	EN

Hauptgruppen :

A - Vorleistungsgüterproduzenten GG - Gebrauchsgüterproduzenten EN - Energie (ohne Energie- u. Wasserversorgung)

B - Investitionsgüterproduzenten VG - Verbrauchsgüterproduzenten

Erläuterungen

In der vorliegenden Veröffentlichung werden die statistischen Ergebnisse aus den monatlichen Erhebungen für Betriebe (einschließlich Einbetriebsunternehmen) des Verarbeitenden Gewerbes sowie des Bergbaus und der Gewinnung von Steinen und Erden des Freistaates Sachsen zusammenfassend dokumentiert. Die Darstellung der Ergebnisse erfolgt gemäß der Klassifikation der Wirtschaftszweige, Ausgabe 2003 (WZ 2003).

Die in den monatlichen Veröffentlichungen vorgelegten Zahlen können sich infolge der am Ende jeden Kalenderjahres durchgeführten Jahreskorrektur noch verändern. Insofern tragen sie vorläufigen Charakter.

Durch die einmal jährlich durchzuführende Berichtskreisaktualisierung (insbesondere durch Absteiger und Aufsteiger) kommt es regelmäßig zu Beginn eines neuen Berichtsjahres zu Änderungen des Kreises der Berichtspflichtigen, die sich auch in den entsprechenden Merkmalsausprägungen widerspiegeln können. Die Ermittlung der Aufsteiger erfolgt durch eine Vorbefragung ausgewählter Einheiten des Verarbeitenden Gewerbes und der Gewinnung von Steinen und Erden (Umfrage zur Klärung des Kreises der zu Befragenden zum Monatsbericht für Betriebe im Verarbeitenden Gewerbe ...).

Rechtsgrundlagen für diese Erhebung sind:

- Gesetz über die Statistik im Produzierenden Gewerbe (ProdGewStatG) in der Fassung der Bekanntmachung vom 21. März 2002 (BGBl. I S. 1181), geändert durch Artikel 104 der Verordnung vom 25. November 2003 (BGBl. I S. 2304)
- Gesetz über die Statistik für Bundeszwecke (Bundesstatistikgesetz – BStatG) vom 22. Januar 1987 (BGBl. I S. 462, 565), zuletzt geändert durch Artikel 16 des Gesetzes vom 21. August 2002 (BGBl. I S. 3322).

Die Erhebung „Monatsbericht für Betriebe des Verarbeitenden Gewerbes sowie des Bergbaus und der Gewinnung von Steinen und Erden“ bezieht sich:

- auf alle Einbetriebsunternehmen des Verarbeitenden Gewerbes sowie des Bergbaus und der Gewinnung von Steinen und Erden mit im Allgemeinen mindestens 20 tätigen Personen,
- auf alle Betriebe des Verarbeitenden Gewerbes sowie des Bergbaus und der Gewinnung von Steinen und Erden von Mehrbetriebsunternehmen des Produzierenden Gewerbes mit im Allgemeinen mindestens 20 tätigen Personen sowie
- auf Betriebe des Verarbeitenden Gewerbes sowie des Bergbaus und der Gewinnung von Steinen und Erden mit mindestens 20 tätigen Personen von Mehrbetriebsunternehmen anderer Wirtschaftsbereiche außerhalb des Produzierenden Gewerbes.

Als Ausnahme zu den genannten Abschneidegrenzen werden in den folgenden Wirtschaftszweigen auch Betriebe von Unternehmen mit 10 und mehr tätigen Personen zur Berichterstattung herangezogen:

- 14.11 Gewinnung von Naturwerksteinen und Natursteinen a. n. g.
- 14.21 Gewinnung von Kies und Sand
- 15.20 Fischverarbeitung
- 15.31 Kartoffelverarbeitung
- 15.32 Herstellung von Frucht- und Gemüsesäften
- 15.33 Obst- und Gemüseverarbeitung a. n. g.
- 15.71 Herstellung von Futtermitteln für Nutztiere
- 15.72 Herstellung von Futtermitteln für sonstige Tiere
- 15.91 Herstellung von Spirituosen
- 15.92 Herstellung von Alkohol
- 15.97 Herstellung von Malz
- 15.98 Gewinnung natürlicher Mineralwässer, Herstellung von Erfrischungsgetränken
- 20.10 Säge-, Hobel- und Holzimprägnierwerke
- 26.63 Herstellung von Frischbeton (Transportbeton)

Für den Wirtschaftszweig 20.10 „Säge-, Hobel- und Holzimprägnierwerke“ gilt für Sägewerke als Abschneidegrenze ein Jahreseinschnitt von mindestens 5 000 m³ Rohholz.

Bei der Darstellung der Ergebnisse für die Merkmale „Tätige Personen“ und „Umsatz“ erfolgt in den Tabellen ein Nachweis sowohl nach hauptbeteiligten Wirtschaftszweigen (Betriebsergebnisse) als auch nach beteiligten Wirtschaftszweigen (Ergebnisse nach fachlichen Betriebsteilen – Punkt 4). In der ausführlichen Darstellung (Punkt 2) verzichten wir aus Platzgründen auf den Ausweis der dreistelligen Zusammenfassung nach WZ 2003. Beim Nachweis nach hauptbeteiligten Wirtschaftszweigen werden alle Angaben einer räumlich zusammenliegenden Betriebsstätte eines Betriebes (örtliche Einheit) unter dem Wirtschaftszweig nachgewiesen, bei dem – gemessen an den tätigen Personen – der Schwerpunkt des Betriebes liegt. Für die Gliederung nach beteiligten Wirtschaftszweigen (fachliche Einheit) werden die Angaben (tätige Personen, Umsatz) kombinierter Betriebe entsprechend ihrer Fertigung nach Wirtschaftszweigen aufgeteilt.

Die Ergebnisse der Unternehmen des Verarbeitenden Gewerbes sowie des Bergbaus und der Gewinnung von Steinen und Erden (Einbetriebsunternehmen und Mehrbetriebsunternehmen) werden einmal jährlich im Rahmen des Jahresberichtes veröffentlicht.

Seit Januar 2003 werden entsprechend der Gliederung der EU-Hauptgruppenverordnung fünf industrielle Hauptgruppen ausgewiesen. Die neue Hauptgruppe Energie setzt sich aus den Abteilungen 10, 11, 12, 23, 40 und 41 der WZ 2003 zusammen. In diesem Bericht wird die Hauptgruppe jedoch nur als „reduzierte Hauptgruppe“ abgebildet. In die Ergebnisaufbereitung werden nur diejenigen Zweige einbezogen, die zu den Abschnitten C (Abteilung 10, 11, 12) und D (Abteilung 23) der WZ 2003 gehören. Für Sachsen können aus datenschutzrechtlichen Gründen keine Ergebnisse für die

Hauptgruppe Energie ausgewiesen werden. Um den Informationsgehalt dieser Darstellung nicht mehr als erforderlich einzuschränken, wurden die Ergebnisse für die Hauptgruppen A (Vorleistungsgüterproduzenten) und EN (Energie) zusammengefasst. Änderungen in der Zuordnung von Berichtseinheiten zu den einzelnen Hauptgruppen ergeben sich darüber hinaus aber auch durch die jährlich durchzuführende Berichtskreisaktualisierung (Schwerpunktwechsler/Auf- und Absteiger).

Nach dem Gesetz zur Organisationsreform in der gesetzlichen Rentenversicherung (RVOrg) gilt ab 01.01.2005 ein einheitlicher Arbeitnehmerbegriff. Die Unterscheidung zwischen Arbeiterrentenversicherung und Angestelltenversicherung wird aufgegeben. Deshalb kann ab dem Berichtsmonat April 2005 in den Standardveröffentlichungen des Statistischen Landesamtes des Freistaates Sachsen zum Verarbeitenden Gewerbe sowie Bergbau und Gewinnung von Steinen und Erden die Unterscheidung der Beschäftigten in Arbeiter und Angestellte sowie der Bruttolohn- und -gehaltsumme in Bruttolöhne und Bruttogehälter nicht mehr vorgenommen werden.

Ab dem Berichtsmonat April 2005 werden somit das Merkmal „Arbeiter“ nicht mehr und die Merkmale „Bruttolohnsumme“ und „Bruttogehaltsumme“ als „Bruttolohn- und -gehaltsumme“ veröffentlicht.

Definitionen

Unternehmen

Rechtliche und zugleich kleinste bilanzierende Einheit ohne rechtlich selbständige Tochtergesellschaften, Arbeitsgemeinschaften, Betriebsführungsgesellschaften usw. Das Unternehmen im Produzierenden Gewerbe umfasst die Funktionen Beschaffung, Lagerung, Fertigung, Vertrieb, Verwaltung, Planung sowie Forschung und Entwicklung. Diese Funktionen können jedoch auch getrennt oder allein vorkommen. Besteht das Unternehmen nur aus einer einzigen örtlichen Niederlassung, gilt es als Einbetriebsunternehmen, verfügt es über mehrere – mindestens zwei – voneinander getrennt liegende, juristisch unselbständige örtliche Einheiten, ist es ein Mehrbetriebsunternehmen. Liegen die örtlichen Einheiten eines Mehrbetriebsunternehmens in mehreren Bundesländern, wird das Unternehmen auch als Mehrländerunternehmen bezeichnet.

Betrieb

Örtlich getrennte Niederlassung von Unternehmen, einschließlich der Verwaltungs-, Reparatur-, Montage- und Hilfsbetriebe, die mit dem meldenden Betrieb örtlich verbunden sind oder in dessen Nähe liegen. Örtlich getrennte Hauptverwaltungen der Unternehmen werden im Verarbeitenden Gewerbe sowie im Bergbau und der Gewinnung von Steinen und Erden ebenfalls als eigenständige Betriebe erfasst. Die Merkmalswerte sind für den gesamten Betrieb zu melden und schließen auch die nichtproduzierenden Teile ein.

Fachlicher Betriebsteil

Teil des Betriebes, in dem nur eine bestimmte wirtschaftliche Tätigkeit ausgeübt wird (z. B. unterschiedliche Produktionsbereiche). Die Abgrenzung wird durch die WZ 2003-Systematik bestimmt. Im Fall homogener Betriebe bzw. Einbetriebsunternehmen (homogen = gesamte Einheit übt nur eine wirtschaftliche Tätigkeit nach Maßgabe der verwendeten Systematik aus) fallen die Einheiten fachlicher Betriebsteil und Betrieb/Unternehmen zusammen.

Tätige Personen (Beschäftigte)

Alle Personen, die am Ende des Berichtsmonats in einem arbeitsrechtlichen Verhältnis zum Betrieb stehen, tätige Inhaber, -innen und tätige Mitinhaber, -innen sowie unbezahlt mithelfende Familienangehörige, soweit sie mindestens ein Drittel der üblichen Arbeitszeit im Betrieb tätig sind, als Heimarbeiter, -innen auf der Lohn- und Gehaltsliste geführt werden sowie an andere Unternehmen gegen Entgelt überlassene Mitarbeiter. Nicht dazu rechnen dagegen gemäß Arbeitnehmerüberlassungsgesetz (AÜG) von anderen Unternehmen gegen Entgelt zur Arbeitsleistung überlassene Personen (Leiharbeiter, -innen). In den Zahlen sind gewerblich und kaufmännisch Auszubildende enthalten.

Geleistete Arbeitsstunden

Als Arbeitsstunden gelten nur die im Betrieb tatsächlich geleisteten (nicht die bezahlten) Stunden aller tätigen Personen, einschließlich Über-, Nacht-, Sonntags- und Feiertagsstunden.

Gemäß der Neufassung des ProdGewStatG werden die geleisteten Arbeitsstunden aller tätigen Personen (Beschäftigten) erst ab dem Berichtsjahr 2003 erfasst (*bis Ende 2002: Arbeiterstunden*). Angaben zu den geleisteten Arbeitsstunden für Berichtszeiträume vor 2003 sind berechnete Vergleichswerte (faktorkorrigierte Angaben).

Bruttolohn- und Bruttogehaltsumme

Summe der Bruttobezüge der tätigen Personen ohne Arbeitgeberanteile zur Sozialversicherung (Kranken-, Renten- und Pflegeversicherung), jedoch einschließlich Lohn- und Gehaltszuschläge (auch Gratifikationen, Erfolgsprämien, Provisionen, Tantiemen usw.). Vergütungen für gewerblich und kaufmännisch Auszubildende sind enthalten. Nicht erfasst werden allgemeine soziale Aufwendungen sowie Vergütungen, die als Spesenersatz anzusehen sind.

Gesamtumsatz

Umsatz aus eigenen Erzeugnissen und industriellen/handwerklichen Dienstleistungen, baugewerblicher Umsatz sowie Umsatz aus Handelsware und sonstiger nichtindustrieller Tätigkeit (z. B. Erlöse aus Vermietung und Verpachtung, aus Lizenzverträgen, Provisionseinnahmen und aus Veräußerung von Patenten sowie Erlöse aus Transportleistungen für Dritte und aus dem Verkauf von eigenen landwirtschaftlichen Erzeugnissen). Als Umsatz gilt die Summe der Rechnungsendbeträge ohne in Rechnung gestellte Umsatz-(Mehrwert-)steuer, jedoch einschließlich Verbrauchssteuern und der Kosten für Fracht, Verpackung und Porto, auch wenn diese gesondert in Rechnung gestellt werden.

Auslandsumsatz

Direkte Lieferungen und Leistungen an Empfänger, die im Ausland ansässig sind, sowie Lieferungen an Exporteure, die die bestellten Waren ohne weitere Be- und Verarbeitung in das Ausland ausführen.

Der Auslandsumsatz wird ferner untergliedert in Umsatz mit den zur Eurozone gehörenden Mitgliedstaaten der Europäischen Union (EU) und Umsatz mit dem nicht zur Eurozone gehörenden Ausland.

Umsatz mit dem nicht zur Eurozone gehörenden Ausland

Als *Umsatz mit dem nicht zur Eurozone gehörenden Ausland* gilt der Umsatz mit allen Staaten **außer** den Staaten der Eurozone: Belgien, Finnland, Frankreich, Griechenland, Irland, Italien, Luxemburg, den Niederlanden, Österreich, Portugal und Spanien.

Umsatz aus eigenen Erzeugnissen und industriellen/handwerklichen Dienstleistungen

Die aus eigener Produktion stammenden und in Lohnarbeit bei anderen Unternehmen hergestellten Lieferungen und Leistungen sowie die ausgeführten Reparaturen, Montagen, Lohnarbeiten und Lohnveredlungen (einschließlich Umsatz aus dem Verkauf von Energie, Nebenerzeugnissen und Abfällen), jedoch ohne Erlöse aus Bauinstallationen (gelten als Umsatz aus baugewerblichen Betriebsteilen) sowie ohne Erlöse für Instandhaltung bzw. Reparatur von Büromaschinen, Datenverarbeitungsgeräten und -einrichtungen, Kraftfahrzeugen und Gebrauchsgütern (gelten als Umsatz sonstiger Betriebsteile).

Abkürzungen

a.	= aus
a. n. g.	= anderweitig nicht genannt
Ausbauelem.	= Ausbauelemente
Bearb.	= Bearbeitung
Druckgew.	= Druckgewerbe
DV	= Datenverarbeitung
Einricht.	= Einrichtungen
einschl.	= einschließlich
elektr.	= elektrisch
f.	= für
f. d.	= für den
Fassungsverm.	= Fassungsvermögen
Fertigb.	= Fertigbauten
Fertigbaut.	= Fertigbauteile
Fertigt.	= Fertigteile
Fertigteilb.	= Fertigteilbauten
Gew. v.	= Gewinnung von
Heißluftger.	= Heißluftgeräte
Holzfasерpl.	= Holzfasерplatten
H. v.	= Herstellung von
Instr.	= Instrumente
m.	= mit
Masch.	= Maschinen
mech.	= mechanisch
mehr a.	= mehr als
Musikinstr.	= Musikinstrumente
NE	= Nicht-Eisen
Nr.	= Nummer
oh.	= ohne
Phantasieschm.	= Phantasieschmuck
pharmaz.	= pharmazeutisch
Polierst.	= Poliersteine

Recycl.	= Recycling
Schleifwerkz.	= Schleifwerkzeuge
Schneidw.	= Schneidwerkzeuge
Seidenaufber.	= Seidenaufbereitung
Silberschmiedew.	= Silberschmiedewaren
sonst.	= sonstige
spez.	= spezifisch
Spielw.	= Spielwaren
Sportg.	= Sportgeräte
Std.	= Stunden
Straßenfz.	= Straßenfahrzeuge
techn.	= technisch
Textur.	= Texturierung
u.	= und
u. Ä.	= und Ähnlichen
u. ä.	= und ähnlichen
unedl.	= unedlen
usw.	= und so weiter
v.	= von
Verarb.	= Verarbeitung
Veredl.	= Veredlung
Verlagsgew.	= Verlagsgewerbe
Verpackungsm.	= Verpackungsmittel
Vervielf.	= Vervielfältigung
Werkz.	= Werkzeug
WZ 93	= Klassifikation der Wirtschaftszweige, Ausgabe 1993
WZ 2003	= Klassifikation der Wirtschaftszweige, Ausgabe 2003
z. B.	= zum Beispiel
Zellst.	= Zellstoff
€	= Euro