

Statistisches Landesamt
des Freistaates
Sachsen

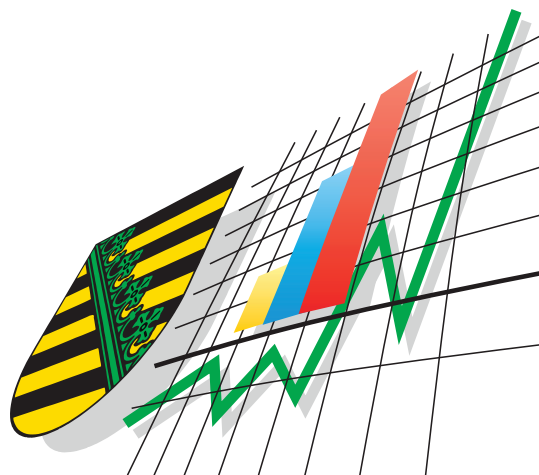

Statistische Berichte

Bergbau und Verarbeitendes Gewerbe im Freistaat Sachsen

Mai 2005

Zeichenerklärung

-	Nichts vorhanden (genau Null)	x	Tabellenfach gesperrt, weil Aussage nicht sinnvoll
0	Weniger als die Hälfte von 1 in der letzten besetzten Stelle, jedoch mehr als nichts	()	Aussagewert ist eingeschränkt
...	Angabe fällt später an	p	vorläufige Zahl
/	Zahlenwert nicht sicher genug	r	berichtigte Zahl
.	Zahlenwert unbekannt oder geheim zu halten	s	geschätzte Zahl

Herausgeber:

Statistisches Landesamt des Freistaates Sachsen

Macherstraße 63
01917 Kamenz

Postfach 11 05
01911 Kamenz

Telefon

Vermittlung 03578 33-0

Präsident/Sekretariat -1900

Auskunft -1913, -1914

Bibliothek -4352

Vertrieb -4316

Telefax -1999

Telefax -1921

Telefax -1598

Internet

www.statistik.sachsen.de

E-Mail

info@statistik.sachsen.de

Kein Zugang für elektronisch signierte sowie verschlüsselte Dokumente

Inhalt

Seite

Ergebnisdarstellung	2
---------------------	---

Tabellen

1. Monatliche Entwicklung ab Januar 2004 Betriebe, Personen, Arbeitsstunden, Brutto Lohn- und -gehaltsumme sowie Umsatz	4
2. Ergebnisse der Betriebe nach Wirtschaftszweigen	6
2.1. Betriebe, Personen, Arbeitsstunden, Brutto Lohn- und -gehaltsumme sowie Umsatz	6
2.2. Betriebe, Personen, Arbeitsstunden, Brutto Lohn- und -gehaltsumme sowie Umsatz – Veränderung zum Vormonat	18
2.3. Betriebe, Personen, Arbeitsstunden, Brutto Lohn- und -gehaltsumme sowie Umsatz – Veränderung zum Vorjahresmonat	30
2.4. Betriebe, Gesamtumsatz, Umsatz mit der Eurozone und Exportquote	42
2.5. Betriebe, Gesamtumsatz, Umsatz mit der Eurozone, Exportquote – Veränderung zum Vormonat	43
3. Ergebnisse der Betriebe nach Hauptgruppen sowie Kreisfreien Städten und Landkreisen	44
3.1. Betriebe, Personen, Arbeitsstunden, Brutto Lohn- und -gehaltsumme sowie Umsatz	44
3.2. Betriebe, Personen, Arbeitsstunden, Brutto Lohn- und -gehaltsumme sowie Umsatz – Veränderung zum Vormonat	54
3.3. Betriebe, Gesamtumsatz, Umsatz mit der Eurozone und Exportquote	64
3.4. Betriebe, Gesamtumsatz, Umsatz mit der Eurozone, Exportquote – Veränderung zum Vormonat	65
4. Ergebnisse der fachlichen Betriebsteile nach Wirtschaftszweigen	66
4.1. Fachliche Betriebsteile, tätige Personen und Umsatz	66
4.2. Fachliche Betriebsteile, tätige Personen und Umsatz – Veränderung zum Vormonat	67
4.3. Fachliche Betriebsteile, tätige Personen und Umsatz – Veränderung zum Vorjahresmonat	68
5. Ergebnisse der Betriebe nach Hauptgruppen und Beschäftigtengrößenklassen Betriebe, tätige Personen und Gesamtumsatz	69
Zuordnung der Klassen (Viersteller) der WZ 2003 zu den Hauptgruppen	70
Verteilung der WZ 2003-Positionen über die Kategorien der aggregierten Klassifikation (Hauptgruppen)	71
Erläuterungen	72
Definitionen	73
Abkürzungen	74

Ergebnisdarstellung

Im Mai 2005 erwirtschafteten die 2 934 Betriebe des Verarbeitenden Gewerbes sowie des Bergbaus und der Gewinnung von Steinen und Erden Sachsens einen Gesamtumsatz von reichlich 3,4 Milliarden €. Der Industrieumsatz fiel damit um 2,2 Prozent niedriger aus als im Monat zuvor. Während beim Auslandsgeschäft eine leichte Belebung um 1,6 Prozent bzw. um reichlich 15 Millionen € festgestellt werden konnte, blieb der Umfang der Geschäfte im Inland um 3,7 Prozent hinter der im Vormonat erreichten Größenordnung zurück. Es wurden Erzeugnisse und Leistungen im Wert von fast 94 Millionen € weniger umgesetzt als im April des Jahres.

Gegenüber dem Vorjahresmonat wurde ein um 6,4 Prozent bzw. um rund 208 Millionen € besseres Gesamtumsatzergebnis erwirtschaftet. Beim Inlandgeschäft konnte ein Umsatzplus von 8,9 Prozent notiert werden. Der Umfang der Geschäfte fiel im Mai 2005 um fast 202 Millionen € umfangreicher aus als vor Jahresfrist. Vom Auslandsgeschäft gehen derzeit nur schwache Impulse auf die Entwicklung aus. Es bewegt sich annähernd auf Vorjahresniveau. Der Umfang der Exporte der sächsischen Industrie erreichte eine Größenordnung von rund 976 Millionen €. Damit wurden im Mai dieses Jahres nur unwesentlich mehr Waren exportiert (0,6 Prozent bzw. 6,1 Millionen €) als vor Jahresfrist.

Die Exportquote stieg im Vergleich zum Vormonat um 1,1 Prozentpunkte spürbar an, da das Auslandsgeschäft eine leichte Belebung erfuhr und die Geschäfte im Inland merklich verhaltener liefen als im Monat zuvor. Sie lag im Mai 2005 bei 28,4 Prozent (Mai 2004: 30,0 Prozent).

Bei der Betrachtung der Entwicklung nach Wirtschaftszweigen zeigt sich ein vergleichbares Bild. Von der Mehrzahl der Wirtschaftszweige wurden die im Vormonat erreichten Kennzahlen nicht wieder erreicht. Eine positive Entwicklung gegenüber April 2005 konnte lediglich in drei Branchen registriert werden. Durch ein kräftiges Plus beim Auslandsgeschäft (38,3 Prozent) konnte im Maschinenbau ein Umsatzzuwachs von insgesamt 12,4 Prozent erwirtschaftet werden. Das Inlandsgeschäft blieb hier leicht hinter dem Vormonatwert zurück (-0,7 Prozent). Mehr Erzeugnisse und Leistungen als im Monat zuvor konnten auch im Bereich Bergbau und Gewinnung von Steinen und Erden (0,1 Prozent) sowie im Bereich Ernährungsgewerbe und Tabakverarbeitung (2,7 Prozent) umgesetzt werden.

Gesamtumsatz im Verarbeitenden Gewerbe sowie im Bergbau und der Gewinnung von Steinen und Erden in Sachsen 2002 bis 2005

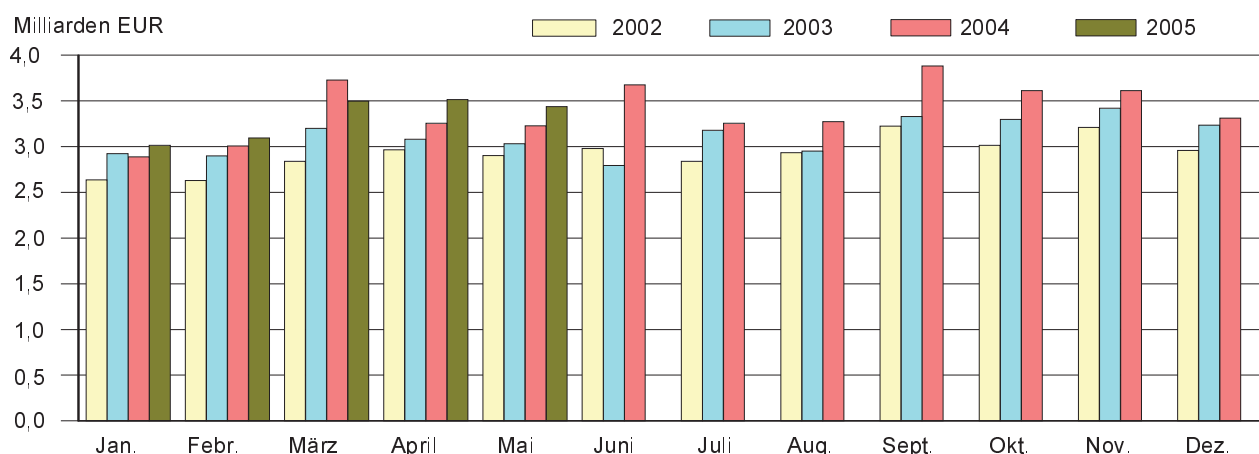

Auslandsumsatz im Verarbeitenden Gewerbe sowie im Bergbau und der Gewinnung von Steinen und Erden in Sachsen 2002 bis 2005

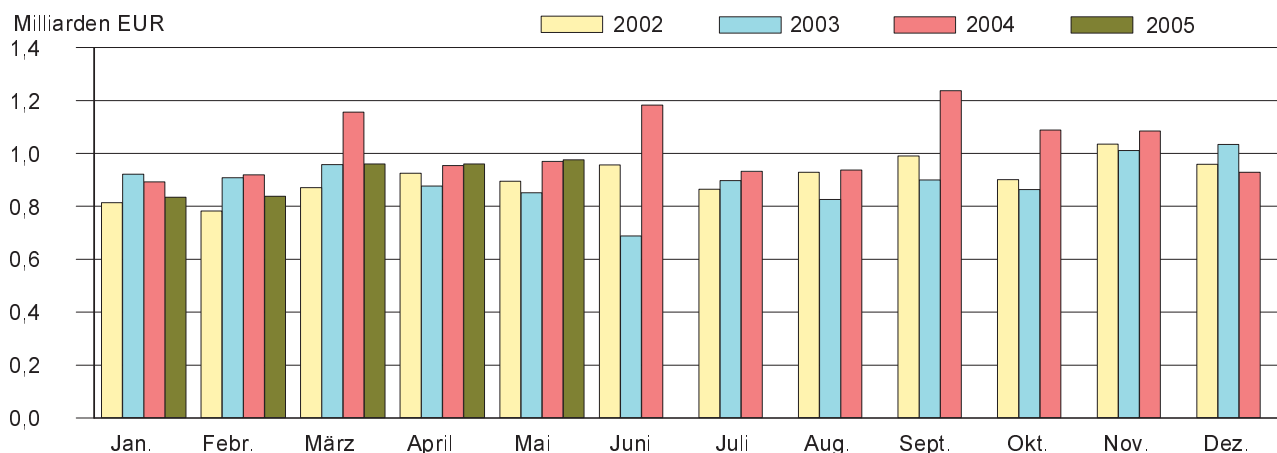

Gegenüber dem Vorjahresmonat weist die Entwicklung in den einzelnen Branchen ein freundlicheres Bild auf. Von der Mehrzahl der Wirtschaftszweige wurden die vor Jahresfrist erzielten Monatswerte übertroffen. Von Branchen wie dem Bereich Herstellung von chemischen Erzeugnissen (29,0 Prozent), dem Bereich Herstellung von Möbeln, Schmuck, Musikinstrumenten, Sportgeräten, Spielwaren; Recycling (16,5 Prozent), dem Bereich Metallerzeugung und -bearbeitung, Herstellung von Metallerzeugnissen (15,7 Prozent) sowie dem Bereich Ernährungsgewerbe und Tabakverarbeitung (11,8 Prozent) konnten dabei Umsatzsteigerungen in zweistelliger Größenordnung erreicht werden. Überdurchschnittlich zugelegt werden konnte auch in Branchen wie dem Holzgewerbe (9,0 Prozent), dem Maschinenbau (8,8 Prozent) sowie im Bereich Herstellung von Büromaschinen; Elektrotechnik, Feinmechanik, Optik (6,7 Prozent). Dagegen blieben die Kennzahlen in den baunahen Bereichen merklich hinter den im Vorjahresmonat erzielten Resultaten zurück (Bergbau und Gewinnung von Steinen und Erden: -7,2 Prozent, Glasgewerbe, Herstellung von Keramik, Verarbeitung von Steinen und Erden: -4,8 Prozent). Weniger Erzeugnisse und Leistungen als vor Jahresfrist wurden im Mai 2005 auch vom Fahrzeugbau (-4,0 Prozent) umgesetzt.

Bei der Betrachtung der Entwicklung nach Regierungsbezirken zeigt sich ein analoges Bild. Gegenüber dem Vormonat konnte beim Gesamtumsatz nur in einem der drei Regierungsbezirke ein Zuwachs erzielt werden. Während im Regierungsbezirk Leipzig eine Belebung beim Exportgeschäft eine insgesamt positiven Entwicklung bewirkte, führte in den beiden anderen Regierungsbezirken der spürbare Rückgang beim Inlandsgeschäft zu einer insgesamt rückläufigen Umsatzentwicklung (Regierungsbezirk Leipzig: Gesamtumsatz 0,4 Prozent / Ausland 6,7 Prozent / Inland -1,5 Prozent, Regierungsbezirk Chemnitz: -2,0 Prozent / 0,7 Prozent / -3,2 Prozent, Regierungsbezirk Dresden: -3,4 Prozent / 1,0 Prozent / -4,9 Prozent). Im Vergleich zum Vorjahresmonat konnte in allen drei Regierungsbezirken eine Ergebnisverbesserung konstatiert werden. Lediglich das Auslandsgeschäft im Regierungsbezirk Dresden sowie im Regierungsbezirk Chemnitz erwies sich kraftloser als vor Jahresfrist und schmälerte das positive Gesamtergebnis in den beiden Regierungsbezirken etwas (RB Chemnitz: Gesamtumsatz 8,1 Prozent / Ausland -0,7 Prozent / Inland 12,8 Prozent, RB Dresden: 3,7 Prozent / 2,4 Prozent / 6,2 Prozent, RB Leipzig: 9,8 Prozent / 17,9 Prozent / 7,4 Prozent).

Im Vergleich zum Vormonat verringerte sich die Zahl der Betriebe im Saldo nur geringfügig um 0,1 Prozent bzw. um 2 Einheiten. Die Zahl der Beschäftigten in den 2 934 Betrieben betrug Ende Mai 2005 insgesamt 228 965 Personen. Der Personalstock verringerte sich gegenüber April des Jahres nur unwesentlich. In den sächsischen Industriebetrieben gingen damit Ende Mai 2005 annähernd 1 400 Männer und Frauen mehr einer Beschäftigung nach als vor Jahresfrist. Das entspricht einem Zuwachs um 0,6 Prozent. Die Entwicklung weist jedoch branchenspezifisch sichtbare Unterschiede auf.

Ein Vergleich kumulierter Werte der Monate Januar bis Mai weist eine insgesamt positive Umsatzentwicklung gegenüber dem Vergleichszeitraum 2004 auf (2,8 Prozent). In den ersten fünf Monaten dieses Jahres konnten im Inland Erzeugnisse und Leistungen im Wert von rund 772 Millionen € bzw. 6,9 Prozent mehr umgesetzt werden als im Zeitraum Januar bis Mai 2004. Das Auslandsgeschäft erfuhr in den beiden zurückliegenden Monaten April und Mai zwar eine leichte Belebung, konnte aber auch nach Ablauf von fünf Monaten nicht an die vergleichbaren Vorjahreskennzahlen anknüpfen. Nach vorläufigen Berechnungen fiel der Umfang der bis Ende Mai des Jahres 2005 getätigten Exporte um rund 322 Millionen € bzw. 6,6 Prozent geringer aus als im Zeitraum Januar bis Mai des Jahres 2004.

Gesamtumsatz und Auslandsumsatz Januar bis Mai 2005 nach Wirtschaftszweigen Sachsens und Regierungsbezirken

Wirtschaftszweig Regierungsbezirk	Gesamtumsatz		Veränderung zum Vorjahr	
	insgesamt	darunter Ausland	Gesamt- umsatz	Auslands- umsatz
	1 000 €		Prozent	
Ernährungsgewerbe u. Tabakverarbeitung	2 640 071	133 458	5,3	8,6
Textil- u. Bekleidungsgewerbe	459 223	130 824	-6,1	-1,2
Holzgewerbe (ohne H. v. Möbeln)	326 133	85 071	-1,7	.
Papier-, Verlags- u. Druckgewerbe	854 290	202 003	1,7	2,5
H. v. chemischen Erzeugnissen	898 107	467 185	14,5	24,3
H. v. Gummi- u. Kunststoffwaren	429 422	101 781	2,7	10,9
Glasgewerbe, H. v. Keramik, Verarb. v. Steinen u. Erden	538 789	104 005	-9,5	2,6
Metallerzeugung u. -bearbeitung, H. v. Metallerzeugnissen	2 243 608	434 120	11,4	15,2
Maschinenbau	1 839 105	693 832	3,5	-3,8
H. v. Büromaschinen; Elektrotechnik, Feinmechanik, Optik	2 417 893	920 638	9,8	-9,6
Fahrzeugbau	3 257 325	1 212 955	-6,9	-24,4
H. v. Möbeln, Schmuck, Musikinstr., Sport- geräten, Spielwaren; Recycling	409 173	76 106	6,1	18,2
Sachsen	16 552 350	4 570 246	2,8	-6,6
Regierungsbezirk Chemnitz	6 675 702	2 050 063	-0,3	-13,7
Regierungsbezirk Dresden	7 331 601	1 923 538	5,4	-2,0
Regierungsbezirk Leipzig	2 545 048	596 646	3,8	7,8

1. Monatliche Entwicklung ab Januar 2004

Betriebe, Personen, Arbeitsstunden, Bruttolohn- und -gehaltsumme sowie Umsatz¹⁾

Monat Jahr		Betriebe	Tätige Personen	Geleistete Arbeitsstunden ²⁾		Bruttolohn- und -gehaltsumme	
				insgesamt	je tätiger Person	insgesamt	je tätiger Person
				1 000	Std.	1 000 €	€
1991	Jahressumme	x	x	692 168	1 166	4 977 882	8 386
1991	Jahresmittel	2 413	593 609	57 681	97	414 824	699
1992	Jahressumme	x	x	458 369	1 510	4 030 059	13 277
1992	Jahresmittel	1 992	303 545	38 197	126	335 838	1 106
1993	Jahressumme	x	x	369 840	1 586	3 763 965	16 137
1993	Jahresmittel	2 027	233 254	30 820	132	313 664	1 345
1994	Jahressumme	x	x	352 271	1 666	3 969 109	18 772
1994	Jahresmittel	2 206	211 438	29 356	139	330 759	1 564
1995	Jahressumme	x	x	347 429	1 667	4 356 680	20 902
1995	Jahresmittel	2 315	208 432	28 952	139	363 060	1 742
1996	Jahressumme	x	x	341 672	1 658	4 504 887	21 861
1996	Jahresmittel	2 526	206 072	28 473	138	375 414	1 822
1997	Jahressumme	x	x	342 298	1 665	4 594 839	22 346
1997	Jahresmittel	2 638	205 626	28 525	139	382 912	1 862
1998	Jahressumme	x	x	353 138	1 672	4 839 409	22 914
1998	Jahresmittel	2 656	211 202	29 428	139	403 284	1 909
1999	Jahressumme	x	x	357 025	1 672	4 964 307	23 245
1999	Jahresmittel	2 708	213 562	29 752	139	413 692	1 937
2000	Jahressumme	x	x	362 755	1 657	5 226 137	23 866
2000	Jahresmittel	2 784	218 976	30 230	138	435 511	1 989
2001	Jahressumme	x	x	368 593	1 640	5 551 644	24 708
2001	Jahresmittel	2 813	224 690	30 716	137	462 637	2 059
2002	Jahressumme	x	x	366 706	1 627	5 700 111	25 294
2002	Jahresmittel	2 856	225 353	30 559	136	475 009	2 108
2003	Jahressumme	x	x	369 944	1 651	5 786 032	25 828
2003	Jahresmittel	2 805	224 026	30 829	138	482 169	2 152
2004	Januar	2 965	226 560	31 914	141	471 815	2 083
	Februar	2 960	227 055	31 126	137	460 431	2 028
	März	2 956	226 948	35 300	156	484 609	2 135
	April	2 965	227 609	31 879	140	489 884	2 152
	Mai	2 960	227 576	30 160	133	494 057	2 171
	Juni	2 959	227 694	33 447	147	513 999	2 257
	Juli	2 961	228 521	31 487	138	487 289	2 132
	August	2 952	229 913	31 000	135	488 292	2 124
	September	2 953	230 681	33 544	145	482 628	2 092
	Oktober	2 949	232 050	32 825	141	501 552	2 161
	November	2 947	231 446	33 679	146	610 953	2 640
	Dezember	2 943	229 851	29 726	129	529 175	2 302
2004	Jahressumme	x	x	386 087	1 687	6 014 684	26 285
2004	Jahresmittel	2 956	228 825	32 174	141	501 224	2 190
2005	Januar	2 932	227 985	32 176	141	487 251	2 137
	Februar	2 922	227 638	31 140	137	473 748	2 081
	März	2 920	227 789	32 592	143	496 085	2 178
	April	2 936	229 056	33 712	147	499 448	2 180
	Mai	2 934	228 965	31 626	138	509 058	2 223
Januar - Mai:							
2005	Jahressumme	x	x	161 246	706	2 465 590	10 800
2005	Jahresmittel	2 929	228 287	32 249	141	493 118	2 160

1) Abweichungen zur Jahressumme sind auf Rundungen bzw. Wichtungen zurückzuführen.

Angaben für 1991 bis 2004 sind endgültig. Angaben für 2005 sind vorläufig.

2) faktorkorrigierte Angaben 1991 bis 2002

Gesamtumsatz			Export- quote	Umsatz aus eigenen Erzeugnissen			Monat Jahr	
insgesamt	darunter Ausland	je tätiger Person		zusammen	darunter Ausland	je tätiger Person		
1 000 €		€	%	1 000 €		€		
14 413 520	1 846 483	24 281	x	13 962 533	1 834 195	23 521	1991	Jahressumme
1 201 126	153 873	2 024	12,8	1 163 544	152 850	1 960	1991	Jahresmittel
13 786 985	1 895 484	45 420	x	13 394 937	1 872 409	44 129	1992	Jahressumme
1 148 915	157 957	3 785	13,7	1 116 245	156 034	3 677	1992	Jahresmittel
14 657 068	2 081 343	62 837	x	14 185 439	2 014 357	60 816	1993	Jahressumme
1 221 422	173 445	5 237	14,2	1 182 120	167 863	5 068	1993	Jahresmittel
17 249 349	2 199 344	81 581	x	16 518 823	2 110 306	78 126	1994	Jahressumme
1 437 446	183 279	6 799	12,8	1 376 569	175 859	6 510	1994	Jahresmittel
20 531 464	2 645 361	98 504	x	19 375 595	2 470 263	92 959	1995	Jahressumme
1 710 952	220 447	8 210	12,9	1 614 631	205 855	7 748	1995	Jahresmittel
21 331 068	2 815 265	103 513	x	20 084 556	2 651 426	97 464	1996	Jahressumme
1 777 589	234 605	8 624	13,2	1 673 711	220 952	8 120	1996	Jahresmittel
23 478 312	4 161 091	114 180	x	22 153 571	3 910 557	107 737	1997	Jahressumme
1 956 522	346 756	9 636	17,7	1 846 129	325 879	9 092	1997	Jahresmittel
26 847 724	5 978 553	127 119	x	25 469 218	5 756 175	120 592	1998	Jahressumme
2 237 311	498 213	10 593	22,3	2 122 435	479 681	10 049	1998	Jahresmittel
28 287 260	6 903 315	132 455	x	26 914 943	6 727 188	126 029	1999	Jahressumme
2 357 272	575 276	11 038	24,4	2 242 912	560 599	10 502	1999	Jahresmittel
31 239 901	7 995 680	142 664	x	29 710 248	7 814 686	135 678	2000	Jahressumme
2 603 325	666 307	11 889	25,6	2 475 854	651 224	11 307	2000	Jahresmittel
34 303 902	9 641 307	152 672	x	32 724 960	9 436 981	145 645	2001	Jahressumme
2 858 659	803 442	12 723	28,1	2 727 080	786 415	12 137	2001	Jahresmittel
35 122 077	10 925 429	155 854	x	33 435 515	10 646 254	148 370	2002	Jahressumme
2 926 840	910 453	12 988	31,1	2 786 293	887 188	12 364	2002	Jahresmittel
37 336 663	10 737 447	166 662	x	35 070 777	10 369 127	156 548	2003	Jahressumme
3 111 389	894 787	13 889	28,8	2 922 565	864 094	13 046	2003	Jahresmittel
2 887 522	892 998	12 745	30,9	2 709 410	857 807	11 959	2004	Januar
3 006 217	919 642	13 240	30,6	2 815 199	884 667	12 399		Februar
3 726 950	1 156 025	16 422	31,0	3 493 684	1 109 463	15 394		März
3 253 627	954 065	14 295	29,3	3 026 245	914 008	13 296		April
3 228 537	969 669	14 187	30,0	2 992 359	930 941	13 149		Mai
3 675 501	1 182 237	16 142	32,2	3 433 185	1 142 638	15 078		Juni
3 256 095	932 969	14 249	28,7	3 019 928	892 211	13 215		Juli
3 271 043	936 892	14 227	28,6	3 039 284	904 776	13 219		August
3 880 457	1 237 372	16 822	31,9	3 630 587	1 202 731	15 739		September
3 610 718	1 088 367	15 560	30,1	3 370 570	1 053 500	14 525		Oktober
3 611 191	1 084 872	15 603	30,0	3 364 581	1 045 889	14 537		November
3 312 962	928 909	14 414	28,0	3 075 336	888 788	13 380		Dezember
40 720 820	12 284 017	177 956	x	37 970 368	11 827 419	165 936	2004	Jahressumme
3 393 402	1 023 668	14 830	30,2	3 164 197	985 618	13 828	2004	Jahresmittel
3 013 454	834 621	13 218	27,7	2 795 544	803 022	12 262	2005	Januar
3 092 623	838 375	13 586	27,1	2 894 908	805 276	12 717		Februar
3 494 890	960 832	15 343	27,5	3 252 631	917 491	14 279		März
3 515 070	960 603	15 346	27,3	3 290 824	923 323	14 367		April
3 436 313	975 815	15 008	28,4	3 218 586	937 332	14 057		Mai
16 552 350	4 570 246	72 507	x	15 452 493	4 386 444	67 689	2005	Januar - Mai: Jahressumme
3 310 470	914 049	14 501	27,6	3 090 499	877 289	13 538	2005	Jahresmittel

2. Ergebnisse der Betriebe nach Wirtschaftszweigen

2.1. Betriebe, Personen, Arbeitsstunden, Bruttolohn- und -gehaltssumme sowie Umsatz

WZ 2003	Wirtschaftszweig Hauptgruppe	Betriebe	Tätige Personen	Geleistete Arbeitsstunden	
				insgesamt	je tätiger Person
				1 000	Std.
10.20	Braunkohlenbergbau u. -veredlung	2	.	.	.
10	Kohlenbergbau, Torfgewinnung	2	.	.	.
CA	Kohlenbergbau, Torfgewinnung, Gew. v. Erdöl, Erdgas usw.	2	.	.	.
14.11	Gew. v. Naturwerksteinen u. Natursteinen, a. n. g.	41	773	112	145
14.12	Gew. v. Kalk- u. Gipsstein sowie Anhydrit, Dolomit u. Kreide	3	125	17	136
14.21	Gew. v. Kies u. Sand	32	465	68	146
14.22	Gew. v. Ton u. Kaolin	4	294	40	136
14.30	Gew. v. Mineralien f. d. H. v. chemischen Erzeugnissen	6	.	.	.
14	Gew. v. Steinen u. Erden, sonst. Bergbau	86	.	.	.
CB	Erzbergbau, Gew. v. Steinen u. Erden, sonst. Bergbau	86	.	.	.
C	Bergbau u. Gewinnung v. Steinen u. Erden	88	3 488	440	126
15.11	Schlachten (oh. Schlachten v. Geflügel)	10	.	.	.
15.12	Schlachten v. Geflügel	2	.	.	.
15.13	Fleischverarbeitung	77	4 793	640	134
15.20	Fischverarbeitung	5	98	14	143
15.31	Kartoffelverarbeitung	4	.	.	.
15.32	H. v. Frucht- u. Gemüsesäften	7	.	.	.
15.33	Obst- u. Gemüseverarbeitung, a. n. g.	17	952	138	145
15.41	H. v. rohen Ölen u. Fetten	1	.	.	.
15.43	H. v. Margarine u. ä. Nahrungsfetten	1	.	.	.
15.51	Milchverarbeitung	13	1 731	262	151
15.61	Mahl- u. Schälsmühlen	5	230	31	135
15.71	H. v. Futtermitteln für Nutztiere	12	.	.	.
15.72	H. v. Futtermitteln für sonst. Tiere	2	.	.	.
15.81	H. v. Backwaren (oh. Dauerbackwaren)	150	8 641	1 146	133
15.82	H. v. Dauerbackwaren	7	452	54	119
15.84	H. v. Süßwaren (oh. Dauerbackwaren)	8	849	111	131
15.85	H. v. Teigwaren	1	.	.	.
15.86	Verarb. v. Kaffee u. Tee, H. v. Kaffee-Ersatz	1	.	.	.
15.87	H. v. Würzmitteln u. Soßen	2	.	.	.
15.89	H. v. sonst. Nahrungsmitteln (oh. Getränke)	7	529	71	134
15.91	H. v. Spirituosen	7	205	26	127
15.93	H. v. Traubenwein	2	.	.	.
15.96	H. v. Bier	17	1 734	235	136
15.97	H. v. Malz	1	.	.	.
15.98	Gew. natürl. Mineralwässer, H. v. Erfrischungsgetränken	5	533	78	146
15	Ernährungsgewerbe	364	.	.	.
16.00	Tabakverarbeitung	1	.	.	.
16	Tabakverarbeitung	1	.	.	.
DA	Ernährungsgewerbe u. Tabakverarbeitung	365	24 023	3 281	137
17.11	Baumwollaufbereitung u. -spinnerei	4	334	48	144
17.13	Wollaufbereitung u. Kammgarnspinnerei	2	.	.	.
17.15	Zwirnen, Textur. v. Filamentgarnen, Seidenaufber., -spinnerei	1	.	.	.

Monat Mai 2005

Bruttolohn- und -gehaltsumme		Gesamtumsatz			Umsatz aus eigenen Erzeugnissen			WZ 2003
insgesamt	je tätiger Person	insgesamt	darunter Ausland	je tätiger Person	zusammen	darunter Ausland	je tätiger Person	
1 000 €	€	1 000 €		€	1 000 €		€	
.	10.20
.	10
.	CA
1 581	2 045	11 432	.	14 789	10 278	.	13 296	14.11
303	2 424	1 166	.	9 328	1 132	.	9 056	14.12
982	2 112	4 842	-	10 413	4 043	-	8 695	14.21
625	2 126	3 198	907	10 878	3 094	907	10 524	14.22
.	14.30
.	14
.	CB
10 230	2 933	45 876	1 122	13 153	41 886	1 122	12 009	C
.	15.11
.	15.12
5 308	1 107	31 780	.	6 631	25 169	.	5 251	15.13
122	1 245	876	.	8 939	876	.	8 939	15.20
.	15.31
.	15.32
1 634	1 716	21 996	.	23 105	19 337	.	20 312	15.33
.	15.41
.	15.43
3 917	2 263	203 304	16 868	117 449	157 852	7 006	91 191	15.51
517	2 248	4 753	-	20 665	4 634	-	20 148	15.61
.	15.71
.	15.72
9 584	1 109	33 977	.	3 932	31 353	.	3 628	15.81
624	1 381	3 279	.	7 254	3 105	.	6 869	15.82
1 626	1 915	9 573	.	11 276	9 420	.	11 095	15.84
.	15.85
.	15.86
.	15.87
922	1 743	14 097	.	26 648	14 038	.	26 537	15.89
294	1 434	15.91
.	15.93
4 896	2 824	57 762	.	33 311	53 130	.	30 640	15.96
.	15.97
1 208	2 266	12 583	-	23 608	12 488	-	23 430	15.98
.	15
.	16.00
.	16
36 756	1 530	554 983	26 704	23 102	477 187	16 131	19 864	DA
489	1 464	2 433	982	7 284	2 344	951	7 018	17.11
.	17.13
.	17.15

2. Ergebnisse der Betriebe nach Wirtschaftszweigen

Noch: 2.1. Betriebe, Personen, Arbeitsstunden, Bruttolohn- und -gehaltsumme sowie Umsatz

WZ 2003	Wirtschaftszweig Hauptgruppe	Betriebe	Tätige Personen	Geleistete Arbeitsstunden	
				insgesamt	je tätiger Person
				1 000	Std.
17.16	H. v. Nähgarn	1	.	.	.
17.21	Baumwollweberei	14	1 347	186	138
17.23	Kammgarnweberei	3	.	.	.
17.24	Seiden- u. Filamentgarnweberei	4	236	36	153
17.25	Sonst. Weberei	2	.	.	.
17.30	Textilveredlung	18	1 557	205	132
17.40	H. v. konfektionierten Textilwaren (oh. Bekleidung)	35	1 521	200	131
17.51	H. v. Teppichen	3	.	.	.
17.52	H. v. Seilerwaren	2	.	.	.
17.53	H. v. Vliesstoff u. Erzeugnissen daraus (oh. Bekleidung)	5	471	62	132
17.54	Textilgewerbe, a. n. g.	31	1 784	250	140
17.60	H. v. gewirktem u. gestricktem Stoff	6	722	107	148
17.71	H. v. Strumpfwaren	14	.	.	.
17.72	H. v. Pullovern, Strickjacken u. ä. Waren	1	.	.	.
17	Textilgewerbe	146	10 336	1 400	135
18.21	H. v. Arbeits- u. Berufsbekleidung	7	323	42	130
18.22	H. v. Oberbekleidung (oh. Arbeits- u. Berufsbekleidung)	6	507	61	120
18.23	H. v. Wäsche	18	745	102	137
18.24	H. v. sonst. Bekleidung u. Bekleidungszubehör	4	155	22	142
18	Bekleidungsgewerbe	35	1 730	228	132
DB	Textil- u. Bekleidungsgewerbe	181	12 066	1 629	135
19.10	H. v. Leder u. Lederfaserstoff	2	.	.	.
19.20	Lederverarbeitung (oh. H. v. Lederbekleidung u. Schuhen)	2	.	.	.
19.30	H. v. Schuhen	7	709	91	128
19	Ledergewerbe	11	.	.	.
DC	Ledergewerbe	11	.	.	.
20.10	Säge-, Hobel- u. Holzimprägnierwerke	17	742	106	143
20.20	H. v. Furnier-, Sperrholz-, Holzfaser- u. Holzspanplatten	3	.	.	.
20.30	H. v. Konstruktions-, Fertigbaut-, Ausbauelem-, Fertig- a. Holz	37	1 363	186	136
20.40	H. v. Verpackungsm-, Lagerbehältern, Ladungsträgern a. Holz	7	.	.	.
20.51	H. v. Holzwaren, a. n. g. (oh. H. v. Möbeln)	20	1 037	137	132
20	Holzgewerbe (oh. H. v. Möbeln)	84	3 994	578	145
DD	Holzgewerbe (oh. H. v. Möbeln)	84	3 994	578	145
21.12	H. v. Papier, Karton u. Pappe	22	2 582	351	136
21.21	H. v. Wellpapier, -pappe u. Verpackungsmitteln a. Papier usw.	26	1 515	207	137
21.22	H. v. Haushalts-, Hygiene-, Toilettenartikeln a. Zellstoff usw.	5	.	.	.
21.23	H. v. Schreibwaren u. Bürobedarf a. Papier, Karton u. Pappe	6	356	47	132
21.24	H. v. Tapeten	2	.	.	.
21.25	H. v. sonst. Waren a. Papier, Karton u. Pappe	6	342	46	135
21	Papiergewerbe	67	5 531	749	135
22.11	Verlegen v. Büchern	7	365	53	145
22.12	Verlegen v. Zeitungen	15	2 814	398	141
22.13	Verlegen v. Zeitschriften	1	.	.	.

Monat Mai 2005

Bruttolohn- und -gehaltsumme		Gesamtumsatz			Umsatz aus eigenen Erzeugnissen			WZ 2003
insgesamt	je tätiger Person	insgesamt	darunter Ausland	je tätiger Person	zusammen	darunter Ausland	je tätiger Person	
1 000 €	€	1 000 €		€	1 000 €		€	
								17.16
2 508	1 862	10 963	4 152	8 139	10 497	3 892	7 793	17.21
								17.23
352	1 492							17.24
								17.25
2 619	1 682	10 405	1 397	6 683	9 914	1 299	6 367	17.30
1 917	1 260	10 376	1 195	6 822	9 506	1 182	6 250	17.40
								17.51
								17.52
799	1 696	3 418		7 257	3 418		7 257	17.53
2 508	1 406	11 603	3 398	6 504	11 285	3 387	6 326	17.54
1 166	1 615	11 823	8 136	16 375	11 823	8 136	16 375	17.60
								17.71
								17.72
16 121	1 560	79 091	23 963	7 652	76 681	23 526	7 419	17
451	1 396	2 435		7 539	2 395		7 415	18.21
575	1 134							18.22
917	1 231	3 415	475	4 584	3 341	475	4 485	18.23
206	1 329							18.24
2 150	1 243	10 701	1 348	6 186	10 475	1 343	6 055	18
18 271	1 514	89 792	25 311	7 442	87 157	24 869	7 223	DB
								19.10
								19.20
1 030	1 453	4 871		6 870	4 826		6 807	19.30
								19
								DC
1 154	1 555	12 460	3 152	16 792	11 156	3 132	15 035	20.10
								20.20
2 244	1 646	10 145		7 443	9 708		7 123	20.30
								20.40
1 193	1 150	1 942	236	1 873	1 848	231	1 782	20.51
6 301	1 578	69 989	20 767	17 524	64 883	18 991	16 245	20
6 301	1 578	69 989	20 767	17 524	64 883	18 991	16 245	DD
6 959	2 695	57 093	30 080	22 112	56 821	30 023	22 007	21.12
2 874	1 897	19 625	2 068	12 954	18 800	2 061	12 409	21.21
								21.22
646	1 815	4 072	623	11 438	3 993	623	11 216	21.23
								21.24
595	1 740	2 619	629	7 658	2 606	629	7 620	21.25
12 606	2 279	92 810	37 836	16 780	90 475	37 553	16 358	21
946	2 592	3 176		8 701	3 057		8 375	22.11
10 041	3 568	41 496	-	14 746	40 883	-	14 528	22.12
								22.13

2. Ergebnisse der Betriebe nach Wirtschaftszweigen

Noch: 2.1. Betriebe, Personen, Arbeitsstunden, Bruttolohn- und -gehaltsumme sowie Umsatz

WZ 2003	Wirtschaftszweig Hauptgruppe	Betriebe	Tätige Personen	Geleistete Arbeitsstunden	
				insgesamt	je tätiger Person
				1 000	Std.
22.15	Sonst. Verlagsgewerbe	1	.	.	.
22.21	Drucken v. Zeitungen	1	.	.	.
22.22	Drucken anderer Druckerzeugnisse	47	2 904	395	136
22.23	Druckweiterverarbeitung	2	.	.	.
22.24	Druck- u. Medienvorstufe	4	130	15	115
22.25	Erbringung v. sonst. druckbezogenen Dienstleistungen	3	.	.	.
22.31	Vervielfältigung v. bespielten Tonträgern	1	.	.	.
22	Verlagsgew., Druckgew., Vervielf. bespielter Tonträger usw.	82	6 923	950	137
DE	Papier-, Verlags- u. Druckgewerbe	149	12 454	1 699	136
23.20	Mineralölverarbeitung	1	.	.	.
23	Kokerei, Mineralölverarb., H. u. Verarb. v. Spalt-, Brutstoffen	1	.	.	.
DF	Kokerei, Mineralölverarb., H. u. Verarb. v. Spalt-, Brutstoffen	1	.	.	.
24.11	H. v. Industriegasen	2	.	.	.
24.12	H. v. Farbstoffen u. Pigmenten	1	.	.	.
24.13	H. v. sonst. anorganischen Grundstoffen u. Chemikalien	4	.	.	.
24.14	H. v. sonst. organischen Grundstoffen u. Chemikalien	3	.	.	.
24.15	H. v. Düngemitteln u. Stickstoffverbindungen	3	.	.	.
24.16	H. v. Kunststoffen in Primärformen	8	1 386	196	141
24.20	H. v. Schädlingsbekämpfungs-, Pflanzenschutzmitteln usw.	2	.	.	.
24.30	H. v. Anstrichmitteln, Druckfarben u. Kitten	10	639	88	138
24.41	H. v. pharmazeutischen Grundstoffen	2	.	.	.
24.42	H. v. pharmaz. Spezialitäten u. sonst. pharmaz. Erzeugnissen	14	.	.	.
24.51	H. v. Seifen, Wasch-, Reinigungs- u. Poliermitteln	5	261	32	123
24.52	H. v. Duftstoffen u. Körperpflegemitteln	6	968	147	152
24.61	H. v. pyrotechnischen Erzeugnissen	3	.	.	.
24.62	H. v. Klebstoffen u. Gelatine	3	100	14	140
24.63	H. v. etherischen Ölen	1	.	.	.
24.65	H. v. unbespielten Ton-, Bild- u. Datenträgern	1	.	.	.
24.66	H. v. sonst. chemischen Erzeugnissen, a. n. g.	11	1 703	273	160
24.70	H. v. Chemiefasern	3	.	.	.
24	H. v. chemischen Erzeugnissen	82	9 581	1 393	145
DG	H. v. chemischen Erzeugnissen	82	9 581	1 393	145
25.11	H. v. Bereifungen	2	.	.	.
25.12	Runderneuerung v. Bereifungen	2	.	.	.
25.13	H. v. sonst. Gummiwaren	12	492	67	136
25.21	H. v. Platten, Folien, Schläuchen u. Profilen a. Kunststoffen	16	1 120	154	138
25.22	H. v. Verpackungsmitteln a. Kunststoffen	13	450	63	140
25.23	H. v. Baubedarfsartikeln a. Kunststoffen	41	2 241	326	145
25.24	H. v. sonst. Kunststoffwaren	59	4 597	619	135
25	H. v. Gummi- u. Kunststoffwaren	145	9 480	1 322	139
DH	H. v. Gummi- u. Kunststoffwaren	145	9 480	1 322	139
26.11	H. v. Flachglas	1	.	.	.
26.12	Veredlung u. Bearbeitung v. Flachglas	21	1 582	223	141

Monat Mai 2005

Bruttolohn- und -gehaltsumme		Gesamtumsatz			Umsatz aus eigenen Erzeugnissen			WZ 2003
insgesamt	je tätiger Person	insgesamt	darunter Ausland	je tätiger Person	zusammen	darunter Ausland	je tätiger Person	
1 000 €	€	1 000 €		€	1 000 €		€	
.	22.15
.	22.21
6 154	2 119	29 327	.	10 099	29 219	.	10 062	22.22
.	22.23
210	1 615	459	-	3 531	363	-	2 792	22.24
.	22.25
.	22.31
18 410	2 659	78 449	7 330	11 332	77 213	7 315	11 153	22
31 017	2 491	171 259	45 166	13 751	167 688	44 868	13 465	DE
.	23.20
.	23
.	DF
.	24.11
.	24.12
.	24.13
.	24.14
.	24.15
3 792	2 736	32 296	20 561	23 302	30 359	20 216	21 904	24.16
.	24.20
1 331	2 083	9 849	3 251	15 413	9 646	3 160	15 095	24.30
.	24.41
.	24.42
492	1 885	4 844	.	18 559	4 844	.	18 559	24.51
2 246	2 320	18 026	.	18 622	15 773	.	16 294	24.52
.	24.61
250	2 500	24.62
.	24.63
.	24.65
4 269	2 507	31 638	19 369	18 578	31 231	19 220	18 339	24.66
.	24.70
24 803	2 589	177 151	92 754	18 490	162 485	89 738	16 959	24
24 803	2 589	177 151	92 754	18 490	162 485	89 738	16 959	DG
.	25.11
.	25.12
879	1 787	3 419	239	6 949	2 949	142	5 994	25.13
2 215	1 978	19 511	9 588	17 421	18 548	9 304	16 561	25.21
708	1 573	4 645	.	10 322	4 447	.	9 882	25.22
4 122	1 839	19 501	1 102	8 702	19 059	1 102	8 505	25.23
7 760	1 688	33 311	6 982	7 246	32 223	6 761	7 010	25.24
17 062	1 800	88 156	20 794	9 299	84 767	20 183	8 942	25
17 062	1 800	88 156	20 794	9 299	84 767	20 183	8 942	DH
.	26.11
2 760	1 745	17 016	3 317	10 756	16 094	3 277	10 173	26.12

2. Ergebnisse der Betriebe nach Wirtschaftszweigen

Noch: 2.1. Betriebe, Personen, Arbeitsstunden, Bruttolohn- und -gehaltsumme sowie Umsatz

WZ 2003	Wirtschaftszweig Hauptgruppe	Betriebe	Tätige Personen	Geleistete Arbeitsstunden	
				insgesamt	je tätiger Person
				1 000	Std.
26.13	H. v. Hohlglas	7	605	90	149
26.14	H. v. Glasfasern u. Waren daraus	5	812	108	133
26.15	H., Veredl., Bearb. v. sonst. Glas einschl. techn. Glaswaren	3	.	.	.
26.21	H. v. keramischen Haushaltswaren u. Ziergegenständen	7	.	.	.
26.22	H. v. Sanitärkeramik	1	.	.	.
26.23	H. v. keramischen Isolatoren u. Isolierteilen	1	.	.	.
26.25	H. v. keramischen Erzeugnissen, a. n. g.	1	.	.	.
26.26	H. v. feuerfesten keramischen Werkstoffen u. Waren	4	412	57	138
26.30	H. v. keramischen Wand- u. Bodenfliesen u. -platten	2	.	.	.
26.40	H. v. Ziegeln u. sonst. Baukeramik	10	865	130	150
26.61	H. v. Erzeugn. a. Beton, Zement u. Kalksandstein f. d. Bau	49	2 225	329	148
26.62	H. v. Gipserzeugnissen f. d. Bau	1	.	.	.
26.63	H. v. Frischbeton (Transportbeton)	56	444	68	153
26.64	H. v. Mörtel u. anderem Beton (Trockenbeton)	13	467	65	139
26.65	H. v. Faserzementwaren	1	.	.	.
26.66	H. v. Erzeugnissen a. Beton, Zement u. Gips, a. n. g.	3	.	.	.
26.70	Be- u. Verarbeitung v. Natur- u. Naturwerksteinen, a. n. g.	9	.	.	.
26.81	H. v. Mühl-, Mahl-, Schleif-, Wetz-, Poliersteinen, Schleifstoffen	3	260	37	142
26.82	H. v. sonst. Erzeugn. a. nicht metallischen Mineralien, a. n. g.	22	614	86	140
26	Glasgewerbe, H. v. Keramik, Verarb. v. Steinen u. Erden	220	11 211	1 569	140
DI	Glasgewerbe, H. v. Keramik, Verarb. v. Steinen u. Erden	220	11 211	1 569	140
27.10	Erzeugung v. Roheisen, Stahl u. Ferrolegierungen	5	1 723	229	133
27.21	H. v. Rohren, Rohrform-, Rohrverschlussstücken a. Gusseisen	1	.	.	.
27.22	H. v. Stahlrohren, Rohrformstücken usw. a. Stahl	5	.	.	.
27.31	H. v. Blankstahl	2	.	.	.
27.32	H. v. Kaltband mit einer Breite v. weniger als 600 mm	1	.	.	.
27.33	H. v. Kaltprofilen	2	.	.	.
27.41	Erzeugung u. erste Bearbeitung v. Edelmetallen	1	.	.	.
27.42	Erzeugung u. erste Bearbeitung v. Aluminium	3	224	27	121
27.43	Erzeugung u. erste Bearbeitung v. Blei, Zink u. Zinn	4	294	37	126
27.44	Erzeugung u. erste Bearbeitung v. Kupfer	2	.	.	.
27.45	Erzeugung u. erste Bearbeitung v. sonst. NE-Metallen	1	.	.	.
27.51	Eisengießereien	16	2 897	395	136
27.52	Stahlgießereien	5	.	.	.
27.53	Leichtmetallgießereien	13	1 155	145	126
27.54	Buntmetallgießereien	1	.	.	.
27	Metallerzeugung u. -bearbeitung	62	8 788	1 159	132
28.11	H. v. Metallkonstruktionen	134	7 583	1 064	140
28.12	H. v. Ausbauelementen a. Metall	15	702	101	144
28.21	H. v. Metallbehältern m. Fassungsvermögen v. mehr a. 300 l	11	648	92	142
28.22	H. v. Heizkörpern u. -kesseln f. Zentralheizungen	4	562	73	130
28.30	H. v. Dampfkesseln (oh. Zentralheizungskessel)	22	1 205	180	149
28.40	H. v. Schmiede-, Press-, Zieh- u. Stanzteilen usw.	39	3 102	423	136
28.51	Oberflächenveredlung u. Wärmebehandlung	55	2 761	387	140
28.52	Mechanik, a. n. g.	95	4 029	563	140
28.62	H. v. Werkzeugen	31	2 736	368	135
28.63	H. v. Schlössern u. Beschlägen a. unedl. Metallen	8	1 289	166	129
28.71	H. v. Metallbehältern m. Fassungsverm. v. 300 l oder weniger	2	.	.	.

Monat Mai 2005

Bruttolohn- und -gehaltsumme		Gesamtumsatz			Umsatz aus eigenen Erzeugnissen			WZ 2003
insgesamt	je tätiger Person	insgesamt	darunter Ausland	je tätiger Person	zusammen	darunter Ausland	je tätiger Person	
1 000 €	€	1 000 €		€	1 000 €		€	
1 138	1 881	4 312	1 905	7 127	4 312	1 905	7 127	26.13
2 022	2 490	10 540	.	12 980	7 894	.	9 722	26.14
.	26.15
.	26.21
.	26.22
.	26.23
.	26.25
863	2 095	5 348	1 812	12 981	3 788	1 812	9 194	26.26
.	26.30
2 074	2 398	14 615	1 421	16 896	13 189	1 403	15 247	26.40
4 396	1 976	26 035	154	11 701	23 084	154	10 375	26.61
.	26.62
864	1 946	8 010	-	18 041	7 472	-	16 829	26.63
1 113	2 383	9 455	.	20 246	8 568	.	18 347	26.64
.	26.65
.	26.66
.	26.70
544	2 092	26.81
1 485	2 419	26.82
22 996	2 051	133 418	22 275	11 901	118 078	19 525	10 532	26
22 996	2 051	133 418	22 275	11 901	118 078	19 525	10 532	DI
4 297	2 494	58 858	13 466	34 160	58 698	13 466	34 067	27.10
.	27.21
.	27.22
.	27.31
.	27.32
.	27.33
.	27.41
570	2 545	27.42
733	2 493	8 474	.	28 823	7 475	.	25 425	27.43
.	27.44
.	27.45
7 128	2 460	45 197	15 185	15 601	44 277	15 130	15 284	27.51
.	27.52
2 421	2 096	11 119	1 711	9 627	10 647	1 683	9 218	27.53
.	27.54
20 516	2 335	188 569	49 453	21 458	185 598	49 366	21 119	27
14 573	1 922	68 054	.	8 975	63 411	.	8 362	28.11
1 386	1 974	7 536	.	10 735	7 448	.	10 610	28.12
1 145	1 767	28.21
1 300	2 313	28.22
2 869	2 381	8 226	1 183	6 827	7 993	1 183	6 633	28.30
5 383	1 735	36 776	7 471	11 856	36 607	7 471	11 801	28.40
4 912	1 779	17 204	446	6 231	16 623	446	6 021	28.51
6 827	1 694	24 557	2 725	6 095	21 782	1 297	5 406	28.52
6 505	2 378	21 560	5 082	7 880	21 451	5 038	7 840	28.62
2 714	2 106	18 383	3 686	14 261	18 329	3 686	14 220	28.63
.	28.71

2. Ergebnisse der Betriebe nach Wirtschaftszweigen

Noch: 2.1. Betriebe, Personen, Arbeitsstunden, Bruttolohn- und -gehaltsumme sowie Umsatz

WZ 2003	Wirtschaftszweig Hauptgruppe	Betriebe	Tätige Personen	Geleistete Arbeitsstunden	
				insgesamt	je tätiger Person
				1 000	Std.
28.72	H. v. Verpackungen u. Verschlüssen a. Eisen, Stahl, NE-Metall	4	.	.	.
28.73	H. v. Drahtwaren	12	550	79	144
28.74	H. v. Schrauben, Nieten, Ketten u. Federn	13	1 779	227	128
28.75	H. v. sonst. Metallwaren, a. n. g.	33	1 422	197	139
28	H. v. Metallerzeugnissen	478	28 872	3 983	138
DJ	Metallerzeugung u. -bearbeitung, H. v. Metallerzeugnissen	540	37 660	5 141	137
29.11	H. v. Verbrennungsmotoren, Turbinen (oh. f. Luft-, Straßenfzg.)	1	.	.	.
29.12	H. v. Pumpen u. Kompressoren	23	2 234	308	138
29.13	H. v. Armaturen	11	.	.	.
29.14	H. v. Lagern, Getrieben, Zahnrädern u. Antriebselementen	21	2 846	407	143
29.21	H. v. Öfen u. Brennern	10	483	68	141
29.22	H. v. Hebezeugen u. Fördermitteln	53	2 669	370	139
29.23	H. v. kälte- u. lufttechn. Erzeugnissen, nicht f. d. Haushalt	28	1 900	271	143
29.24	H. v. sonst. nicht wirtschaftszweigspez. Maschinen, a. n. g.	37	2 211	332	150
29.31	H. v. land- u. forstwirtschaftlichen Zugmaschinen	1	.	.	.
29.32	H. v. sonst. land- u. forstwirtschaftlichen Maschinen	16	.	.	.
29.41	H. v. handgeführten kraftbetriebenen Werkzeugen	3	884	116	131
29.42	H. v. Werkzeugmaschinen f. d. Metallbearbeitung	40	3 484	504	145
29.43	H. v. Werkzeugmaschinen, a. n. g.	21	1 037	138	133
29.51	H. v. Masch. f. d. Metallerzeugung, v. Walzwerkseinricht. usw.	2	.	.	.
29.52	H. v. Bergwerks-, Bau- u. Baustoffmaschinen	13	616	89	144
29.53	H. v. Masch. f. d. Ernährungsgewerbe u. d. Tabakverarbeitung	15	731	100	137
29.54	H. v. Masch. f. d. Textil-, Bekleidungs- u. Ledergewerbe	15	1 378	184	134
29.55	H. v. Masch. f. d. Papiergewerbe	5	.	.	.
29.56	H. v. Masch. f. bestimmte Wirtschaftszweige, a. n. g.	117	10 082	1 420	141
29.71	H. v. elektrischen Haushaltsgeräten	4	259	33	127
29.72	H. v. nichtelektr. Heiz-, Koch-, Heißwasser-, Heißluftger. a. n. g.	8	413	54	131
29	Maschinenbau	444	33 672	4 734	141
DK	Maschinenbau	444	33 672	4 734	141
30.02	H. v. Datenverarbeitungsgeräten u. -einrichtungen	9	722	99	137
30	H. v. Büromaschinen, DV-Geräten u. -Einrichtungen	9	722	99	137
31.10	H. v. Elektromotoren, Generatoren u. Transformatoren	28	2 506	342	136
31.20	H. v. Elektrizitätsverteilungs- u. -schalteinrichtungen	61	5 300	711	134
31.30	H. v. isolierten Elektrokabeln, -leitungen u. -drähten	14	955	131	137
31.40	H. v. Akkumulatoren u. Batterien	4	433	53	122
31.50	H. v. elektrischen Lampen u. Leuchten	17	1 690	232	137
31.61	H. v. elektr. Ausrüstungen f. Motoren u. Fahrzeuge, a. n. g.	6	486	62	128
31.62	H. v. sonst. elektrischen Ausrüstungen, a. n. g.	30	901	129	143
31	H. v. Geräten der Elektrizitätserzeugung, -verteilung u. Ä.	160	12 271	1 661	135
32.10	H. v. elektronischen Bauelementen	31	11 170	1 688	151
32.20	H. v. Geräten u. Einrichtungen d. Telekommunikationstechnik	26	2 872	386	134
32.30	H. v. Rundfunkgeräten sowie phono- u. videotechn. Geräten	9	571	78	137
32	Rundfunk- u. Nachrichtentechnik	66	14 613	2 153	147
33.10	H. v. medizinischen Geräten u. orthopädischen Erzeugnissen	76	2 967	380	128

Monat Mai 2005

Bruttolohn- und -gehaltsumme		Gesamtumsatz			Umsatz aus eigenen Erzeugnissen			WZ 2003
insgesamt	je tätiger Person	insgesamt	darunter Ausland	je tätiger Person	zusammen	darunter Ausland	je tätiger Person	
1 000 €	€	1 000 €		€	1 000 €		€	
								28.72
990	1 800	9 421		17 129	9 086		16 520	28.73
3 395	1 908	18 010	6 275	10 124	17 111	5 904	9 618	28.74
2 484	1 747	16 658	4 380	11 714	16 234	4 380	11 416	28.75
55 523	1 923	264 131	43 373	9 148	251 018	39 787	8 694	28
76 039	2 019	452 700	92 825	12 021	436 616	89 153	11 594	DJ
								29.11
5 444	2 437	46 169	24 998	20 667	45 810	24 903	20 506	29.12
								29.13
6 976	2 451	31 196	8 589	10 961	31 118	8 570	10 934	29.14
1 015	2 101	3 466	1 257	7 176	2 881	1 227	5 965	29.21
6 850	2 567	25 455	5 326	9 537	23 179	5 323	8 685	29.22
4 402	2 317	20 335	6 795	10 703	19 860	6 585	10 453	29.23
5 714	2 584	21 413	5 987	9 685	21 238	5 898	9 606	29.24
								29.31
								29.32
1 771	2 003							29.41
8 314	2 386	38 968	4 761	11 185	38 444	4 703	11 034	29.42
2 212	2 133							29.43
								29.51
1 199	1 946	5 744	1 027	9 325	3 539	684	5 745	29.52
1 417	1 938	5 305	631	7 257	5 266	631	7 204	29.53
3 489	2 532	14 583	8 010	10 583	14 348	7 844	10 412	29.54
								29.55
26 724	2 651	140 205	87 153	13 906	131 290	80 568	13 022	29.56
418	1 614	1 156		4 463	850		3 282	29.71
666	1 613	3 478	187	8 421	3 447	187	8 346	29.72
82 062	2 437	402 362	166 568	11 949	383 211	158 502	11 381	29
82 062	2 437	402 362	166 568	11 949	383 211	158 502	11 381	DK
1 315	1 821	5 374		7 443	4 807		6 658	30.02
1 315	1 821	5 374		7 443	4 807		6 658	30
5 533	2 208	26 324	7 583	10 504	25 809	7 473	10 299	31.10
12 379	2 336	62 847	13 189	11 858	61 666	12 986	11 635	31.20
1 580	1 654	12 227		12 803	12 059		12 627	31.30
1 165	2 691	5 712		13 192	4 377		10 109	31.40
3 500	2 071	16 847	8 482	9 969	13 962	6 231	8 262	31.50
1 042	2 144	8 272		17 021	8 272		17 021	31.61
2 834	3 145	12 364		13 723	11 187		12 416	31.62
28 034	2 285	144 593	37 484	11 783	137 332	33 776	11 192	31
41 361	3 703	229 229	124 977	20 522	205 770	124 888	18 422	32.10
9 176	3 195	29 582		10 300	27 287		9 501	32.20
995	1 743	6 238	809	10 925	5 824	764	10 200	32.30
51 532	3 526	265 048		18 138	238 881		16 347	32
4 827	1 627	17 937	1 072	6 046	15 789	1 040	5 322	33.10

2. Ergebnisse der Betriebe nach Wirtschaftszweigen

Noch: 2.1. Betriebe, Personen, Arbeitsstunden, Bruttolohn- und -gehaltsumme sowie Umsatz

WZ 2003	Wirtschaftszweig Hauptgruppe	Betriebe	Tätige Personen	Geleistete Arbeitsstunden	
				insgesamt	je tätiger Person
				1 000	Std.
33.20	H. v. Mess-, Kontroll-, Navigations- u. ä. Instrumenten usw.	40	2 154	307	143
33.30	H. v. industriellen Prozesssteuerungseinrichtungen	7	288	47	163
33.40	H. v. optischen u. fotografischen Geräten	3	95	13	137
33.50	H. v. Uhren	4	674	92	136
33	Medizin-, Mess-, Steuer-, Regelungstechnik, Optik, H. v. Uhren	130	6 178	840	136
DL	H. v. Büromaschinen; Elektrotechnik, Feinmechanik, Optik	365	33 784	4 752	141
34.10	H. v. Kraftwagen u. Kraftwagenmotoren	7	10 715	1 437	134
34.20	H. v. Karosserien, Aufbauten u. Anhängern	27	2 015	299	148
34.30	H. v. Teilen u. Zubehör f. Kraftwagen u. Kraftwagenmotoren	63	10 585	1 496	141
34	H. v. Kraftwagen u. Kraftwagenteilen	97	23 315	3 232	139
35.11	Schiffbau (oh. Boots- u. Yachtbau)	1	.	.	.
35.12	Boots- u. Yachtbau	1	.	.	.
35.20	Bahnindustrie	13	3 537	360	102
35.30	Luft- u. Raumfahrzeugbau	4	.	.	.
35.41	H. v. Krafträdern	2	.	.	.
35.42	H. v. Fahrrädern	3	377	51	135
35.43	H. v. Behindertenfahrzeugen	1	.	.	.
35	Sonstiger Fahrzeugbau	25	5 240	593	113
DM	Fahrzeugbau	122	28 555	3 825	134
36.11	H. v. Sitzmöbeln	17	1 270	159	125
36.12	H. v. Büro- u. Ladenmöbeln	17	800	116	145
36.13	H. v. Küchenmöbeln	3	.	.	.
36.14	H. v. sonst. Möbeln	28	1 551	216	139
36.15	H. v. Matratzen	5	.	.	.
36.30	H. v. Musikinstrumenten	15	1 124	163	145
36.40	H. v. Sportgeräten	2	.	.	.
36.50	H. v. Spielwaren	9	.	.	.
36.62	H. v. Besen u. Bürsten	6	482	74	154
36.63	H. v. Erzeugnissen, a. n. g.	12	610	83	136
36	H. v. Möbeln, Schmuck, Musikinstr., Sportgeräten, Spielw.	114	7 205	1 006	140
37.10	Recycling v. metallischen Altmaterialien u. Reststoffen	7	219	35	160
37.20	Recycling v. nicht metallischen Altmaterialien u. Reststoffen	16	667	105	157
37	Recycling	23	886	140	158
DN	H. v. Möbeln, Schmuck, Musikinstr., Sportg., Spielw.; Recycl.	137	8 091	1 146	142
D	Verarbeitendes Gewerbe	2 846	225 477	31 186	138
Hauptgruppen:					
A+EN	Vorleistungsgüterproduzenten und Energie	1 274	94 640	13 167	139
B	Investitionsgüterproduzenten	920	83 048	11 443	138
GG	Gebrauchsgüterproduzenten	119	8 313	1 141	137
VG	Verbrauchsgüterproduzenten	621	42 964	5 875	137
Insgesamt		2 934	228 965	31 626	138

Monat Mai 2005

Bruttolohn- und -gehaltsumme		Gesamtumsatz			Umsatz aus eigenen Erzeugnissen			WZ 2003
insgesamt	je tätiger Person	insgesamt	darunter Ausland	je tätiger Person	zusammen	darunter Ausland	je tätiger Person	
1 000 €	€	1 000 €		€	1 000 €		€	
5 118	2 376	19 285	6 966	8 953	18 616	6 851	8 643	33.20
946	3 285	3 326	-	11 549	3 120	-	10 833	33.30
199	2 095	33.40
1 829	2 714	33.50
12 919	2 091	49 663	13 586	8 039	46 414	13 366	7 513	33
93 799	2 776	464 678	179 988	13 754	427 435	175 168	12 652	DL
32 508	3 034	392 842	.	36 663	389 899	.	36 388	34.10
3 794	1 883	23 975	1 854	11 898	21 512	1 851	10 676	34.20
23 851	2 253	219 150	60 531	20 704	212 089	59 892	20 037	34.30
60 152	2 580	635 966	.	27 277	623 500	.	26 742	34
.	35.11
.	35.12
9 197	2 600	25 256	.	7 141	24 113	.	6 817	35.20
.	35.30
.	35.41
598	1 586	35.42
.	35.43
14 685	2 802	58 078	.	11 084	56 776	.	10 835	35
74 837	2 621	694 044	265 192	24 306	680 275	264 014	23 823	DM
2 212	1 742	25 932	.	20 419	25 922	.	20 411	36.11
1 416	1 770	6 399	224	7 999	6 227	224	7 784	36.12
.	36.13
2 642	1 703	15 228	4 100	9 818	15 072	4 076	9 718	36.14
.	36.15
1 908	1 698	5 572	3 277	4 957	4 259	2 398	3 789	36.30
.	36.40
.	36.50
616	1 278	4 465	.	9 263	3 399	.	7 052	36.62
1 025	1 680	4 000	.	6 557	3 840	.	6 295	36.63
11 942	1 657	69 919	12 791	9 704	66 997	11 604	9 299	36
403	1 840	6 390	.	29 178	6 353	.	29 009	37.10
1 259	1 888	9 521	.	14 274	7 559	.	11 333	37.20
1 662	1 876	15 911	2 670	17 958	13 913	2 576	15 703	37
13 604	1 681	85 830	15 461	10 608	80 910	14 181	10 000	DN
498 828	2 212	3 390 438	974 693	15 037	3 176 700	936 210	14 089	D
216 359	2 286	1 336 932	437 104	14 127	1 251 679	422 841	13 226	A+EN
202 592	2 439	1 281 461	460 742	15 430	1 235 268	448 850	14 874	B
15 103	1 817	88 797	18 799	10 682	86 000	17 675	10 345	GG
75 004	1 746	729 123	59 169	16 971	645 639	47 966	15 027	VG
509 058	2 223	3 436 313	975 815	15 008	3 218 586	937 332	14 057	

2. Ergebnisse der Betriebe nach Wirtschaftszweigen

2.2. Betriebe, Personen, Arbeitsstunden, Bruttolohn- und -gehaltsumme sowie Umsatz – Veränderung zum Vormonat (in Prozent)

WZ 2003	Wirtschaftszweig Hauptgruppe	Betriebe	Tätige Personen	Geleistete Arbeitsstunden	
				insgesamt	je tätiger Person
10.20	Braunkohlenbergbau u. -veredlung	-	.	.	.
10	Kohlenbergbau, Torfgewinnung	-	.	.	.
CA	Kohlenbergbau, Torfgewinnung, Gew. v. Erdöl, Erdgas usw.	-	.	.	.
14.11	Gew. v. Naturwerksteinen u. Natursteinen, a. n. g.	-	3,2	-5,9	-8,8
14.12	Gew. v. Kalk- u. Gipsstein sowie Anhydrit, Dolomit u. Kreide	-	-	-10,5	-10,5
14.21	Gew. v. Kies u. Sand	-	3,3	-4,2	-7,3
14.22	Gew. v. Ton u. Kaolin	-	0,3	-9,1	-9,4
14.30	Gew. v. Mineralien f. d. H. v. chemischen Erzeugnissen	-	.	.	.
14	Gew. v. Steinen u. Erden, sonst. Bergbau	-	.	.	.
CB	Erzbergbau, Gew. v. Steinen u. Erden, sonst. Bergbau	-	.	.	.
C	Bergbau u. Gewinnung v. Steinen u. Erden	-	1,2	-9,7	-10,7
15.11	Schlachten (oh. Schlachten v. Geflügel)	-	.	.	.
15.12	Schlachten v. Geflügel	-	.	.	.
15.13	Fleischverarbeitung	-	0,4	-2,6	-3,0
15.20	Fischverarbeitung	-	-1,0	-	1,0
15.31	Kartoffelverarbeitung	-	.	.	.
15.32	H. v. Frucht- u. Gemüsesäften	-	.	.	.
15.33	Obst- u. Gemüseverarbeitung, a. n. g.	-	-2,8	-4,8	-2,1
15.41	H. v. rohen Ölen u. Fetten	-	.	.	.
15.43	H. v. Margarine u. ä. Nahrungsfetten	-	.	.	.
15.51	Milchverarbeitung	-	0,8	-2,2	-3,0
15.61	Mahl- u. Schälsmühlen	-	-0,4	-11,4	-11,0
15.71	H. v. Futtermitteln für Nutztiere	-	.	.	.
15.72	H. v. Futtermitteln für sonst. Tiere	-	.	.	.
15.81	H. v. Backwaren (oh. Dauerbackwaren)	-	1,1	-0,1	-1,2
15.82	H. v. Dauerbackwaren	-	0,2	-5,3	-5,5
15.84	H. v. Süßwaren (oh. Dauerbackwaren)	-	0,5	1,8	1,4
15.85	H. v. Teigwaren	-	.	.	.
15.86	Verarb. v. Kaffee u. Tee, H. v. Kaffee-Ersatz	-	.	.	.
15.87	H. v. Würzmitteln u. Soßen	-	.	.	.
15.89	H. v. sonst. Nahrungsmitteln (oh. Getränke)	-	-0,9	-9,0	-8,1
15.91	H. v. Spirituosen	-	-2,4	-3,7	-1,4
15.93	H. v. Traubenwein	-	.	.	.
15.96	H. v. Bier	-	-0,2	-1,7	-1,4
15.97	H. v. Malz	-	.	.	.
15.98	Gew. natürl. Mineralwässer, H. v. Erfrischungsgetränken	-	2,9	1,3	-1,6
15	Ernährungsgewerbe	-	.	.	.
16.00	Tabakverarbeitung	-	.	.	.
16	Tabakverarbeitung	-	.	.	.
DA	Ernährungsgewerbe u. Tabakverarbeitung	-	0,4	-2,2	-2,6
17.11	Baumwollaufbereitung u. -spinnerei	-	-1,2	-17,2	-16,3
17.13	Wollaufbereitung u. Kammgarnspinnerei	-	.	.	.
17.15	Zwirnen, Textur. v. Filamentgarnen, Seidenaufber., -spinnerei	-	.	.	.

Monat Mai 2005

Bruttolohn- und -gehaltsumme		Gesamtumsatz			Umsatz aus eigenen Erzeugnissen			WZ 2003
insgesamt	je tätiger Person	insgesamt	darunter Ausland	je tätiger Person	zusammen	darunter Ausland	je tätiger Person	
.	10.20
.	10
.	CA
9,9	6,5	3,8	.	0,6	2,1	.	-1,0	14.11
4,1	4,1	-1,6	.	-1,6	-1,8	.	-1,8	14.12
8,5	5,0	1,9	x	-1,4	3,1	x	-0,3	14.21
-0,5	-0,8	-3,2	-9,9	-3,6	-3,6	-9,9	-3,9	14.22
.	14.30
.	14
.	CB
16,9	15,5	0,1	-2,2	-1,1	-0,2	-2,2	-1,4	C
.	15.11
.	15.12
1,5	1,1	4,6	.	4,1	4,9	.	4,4	15.13
-	1,0	-10,0	.	-9,1	-10,0	.	-9,1	15.20
.	15.31
.	15.32
1,4	4,2	-0,6	.	2,2	1,6	.	4,5	15.33
.	15.41
.	15.43
6,3	5,4	4,5	3,1	3,7	8,9	32,0	8,1	15.51
11,4	11,9	7,6	x	8,1	7,2	x	7,7	15.61
.	15.71
.	15.72
6,5	5,4	-1,3	.	-2,3	-1,3	.	-2,4	15.81
3,7	3,4	19,5	.	19,2	18,5	.	18,2	15.82
7,5	7,0	14,5	.	13,9	14,8	.	14,2	15.84
.	15.85
.	15.86
.	15.87
-2,3	-1,4	-21,8	.	-21,0	-21,9	.	-21,2	15.89
-1,3	1,1	15.91
.	15.93
8,8	9,1	14,9	.	15,1	14,6	.	14,9	15.96
.	15.97
8,0	4,9	19,0	x	15,7	19,1	x	15,7	15.98
.	15
.	16.00
.	16
3,5	3,1	2,7	-6,3	2,3	3,8	-3,3	3,3	DA
-1,4	-0,2	-11,6	.	-10,6	-12,2	.	-11,2	17.11
.	17.13
.	17.15

2. Ergebnisse der Betriebe nach Wirtschaftszweigen

Noch: 2.2. Betriebe, Personen, Arbeitsstunden, Bruttolohn- und -gehaltsumme sowie Umsatz
– Veränderung zum Vormonat (in Prozent)

WZ 2003	Wirtschaftszweig Hauptgruppe	Betriebe	Tätige Personen	Geleistete Arbeitsstunden	
				insgesamt	je tätiger Person
17.16	H. v. Nähgarn	-	.	.	.
17.21	Baumwollweberei	-	-0,7	-10,6	-9,9
17.23	Kammgarnweberei	-	.	.	.
17.24	Seiden- u. Filamentgarnweberei	-	-5,6	-	5,9
17.25	Sonst. Weberei	-	.	.	.
17.30	Textilveredlung	-	-0,4	-6,0	-5,6
17.40	H. v. konfektionierten Textilwaren (oh. Bekleidung)	-	1,3	-10,3	-11,4
17.51	H. v. Teppichen	-	.	.	.
17.52	H. v. Seilerwaren	-	.	.	.
17.53	H. v. Vliesstoff u. Erzeugnissen daraus (oh. Bekleidung)	-	-2,1	-11,4	-9,5
17.54	Textilgewerbe, a. n. g.	-	-0,4	-6,4	-5,9
17.60	H. v. gewirktem u. gestricktem Stoff	-	-0,1	-	0,1
17.71	H. v. Strumpfwaren	-	.	.	.
17.72	H. v. Pullovern, Strickjacken u. ä. Waren	-	.	.	.
17	Textilgewerbe	-	-0,6	-8,3	-7,7
18.21	H. v. Arbeits- u. Berufsbekleidung	-	-1,5	-10,6	-9,3
18.22	H. v. Oberbekleidung (oh. Arbeits- u. Berufsbekleidung)	-	-0,6	-9,0	-8,4
18.23	H. v. Wäsche	-	-1,8	-2,9	-1,0
18.24	H. v. sonst. Bekleidung u. Bekleidungszubehör	-	-0,6	-	0,6
18	Bekleidungsgewerbe	-	-1,3	-5,0	-3,7
DB	Textil- u. Bekleidungsgewerbe	-	-0,7	-7,8	-7,1
19.10	H. v. Leder u. Lederfaserstoff	-	.	.	.
19.20	Lederverarbeitung (oh. H. v. Lederbekleidung u. Schuhen)	-	.	.	.
19.30	H. v. Schuhen	-	-1,8	-6,2	-4,5
19	Ledergewerbe	-	.	.	.
DC	Ledergewerbe	-	.	.	.
20.10	Säge-, Hobel- u. Holzimprägnierwerke	-	2,3	-3,6	-5,8
20.20	H. v. Furnier-, Sperrholz-, Holzfaser- u. Holzspanplatten	-	.	.	.
20.30	H. v. Konstruktions-, Fertigbaut-, Ausbauelem., Fertig. a. Holz	-	-0,5	-2,1	-1,6
20.40	H. v. Verpackungsm., Lagerbehältern, Ladungsträgern a. Holz	-	.	.	.
20.51	H. v. Holzwaren, a. n. g. (oh. H. v. Möbeln)	-	-0,3	-4,2	-3,9
20	Holzgewerbe (oh. H. v. Möbeln)	-	0,1	-1,4	-1,5
DD	Holzgewerbe (oh. H. v. Möbeln)	-	0,1	-1,4	-1,5
21.12	H. v. Papier, Karton u. Pappe	-	0,3	-4,1	-4,4
21.21	H. v. Wellpapier, -pappe u. Verpackungsmitteln a. Papier usw.	-	-0,8	-8,0	-7,3
21.22	H. v. Haushalts-, Hygiene-, Toilettenartikeln a. Zellstoff usw.	-	.	.	.
21.23	H. v. Schreibwaren u. Bürobedarf a. Papier, Karton u. Pappe	-	0,3	-7,8	-8,1
21.24	H. v. Tapeten	-	.	.	.
21.25	H. v. sonst. Waren a. Papier, Karton u. Pappe	-	-2,0	-6,1	-4,2
21	Papiergewerbe	-	0,0	-6,0	-6,0
22.11	Verlegen v. Büchern	-	-0,8	-1,9	-1,0
22.12	Verlegen v. Zeitungen	-	-1,2	-4,8	-3,6
22.13	Verlegen v. Zeitschriften	-	.	.	.

Monat Mai 2005

Bruttolohn- und -gehaltsumme		Gesamtumsatz			Umsatz aus eigenen Erzeugnissen			WZ 2003
insgesamt	je tätiger Person	insgesamt	darunter Ausland	je tätiger Person	zusammen	darunter Ausland	je tätiger Person	
.	17.16
6,7	7,5	-6,7	-16,2	-6,0	-6,6	-16,2	-5,9	17.21
.	17.23
-0,6	5,3	17.24
.	17.25
8,3	8,7	-2,0	6,5	-1,6	-2,3	5,2	-1,9	17.30
2,7	1,4	-6,2	8,0	-7,4	-6,7	8,6	-7,8	17.40
.	17.51
.	17.52
2,7	4,9	6,1	.	8,4	6,1	.	8,4	17.53
-4,0	-3,6	-11,0	-18,2	-10,6	-10,7	-18,3	-10,3	17.54
7,9	8,0	0,1	1,3	0,2	0,1	1,3	0,2	17.60
.	17.71
.	17.72
2,6	3,2	-5,7	-7,6	-5,1	-5,6	-7,7	-5,0	17
-	1,5	-9,3	.	-7,9	-9,5	.	-8,1	18.21
5,3	5,9	18.22
0,2	2,1	-2,4	11,5	-0,5	-2,5	11,8	-0,6	18.23
-4,2	-3,6	18.24
1,1	2,5	-18,3	-21,2	-17,3	-17,4	-16,8	-16,3	18
2,4	3,1	-7,4	-8,4	-6,7	-7,2	-8,2	-6,5	DB
.	19.10
.	19.20
8,6	10,6	-28,8	.	-27,5	-29,0	.	-27,7	19.30
.	19
.	DC
6,9	4,4	2,0	12,8	-0,3	3,8	12,1	1,4	20.10
.	20.20
3,7	4,3	0,6	.	1,1	1,1	.	1,6	20.30
.	20.40
1,9	2,2	-10,7	-66,9	-10,5	-12,6	-67,5	-12,3	20.51
2,3	2,2	-6,7	-7,2	-6,8	-5,9	-7,1	-6,0	20
2,3	2,2	-6,7	-7,2	-6,8	-5,9	-7,1	-6,0	DD
2,2	1,8	4,1	24,6	3,7	4,3	24,8	3,9	21.12
1,8	2,6	-6,7	15,3	-5,9	-6,5	14,9	-5,8	21.21
.	21.22
14,5	14,2	-19,4	-16,3	-19,6	-19,1	-16,3	-19,3	21.23
.	21.24
7,0	9,2	-8,2	-23,3	-6,3	-8,1	-23,3	-6,2	21.25
4,2	4,3	-0,8	16,5	-0,8	-0,6	16,8	-0,6	21
11,6	12,5	40,8	.	42,0	44,7	.	45,9	22.11
-16,5	-15,5	-6,4	x	-5,3	-6,2	x	-5,1	22.12
.	22.13

2. Ergebnisse der Betriebe nach Wirtschaftszweigen

Noch: 2.2. Betriebe, Personen, Arbeitsstunden, Bruttolohn- und -gehaltsumme sowie Umsatz
– Veränderung zum Vormonat (in Prozent)

WZ 2003	Wirtschaftszweig Hauptgruppe	Betriebe	Tätige Personen	Geleistete Arbeitsstunden	
				insgesamt	je tätiger Person
22.15	Sonst. Verlagsgewerbe	-	.	.	.
22.21	Drucken v. Zeitungen	-	.	.	.
22.22	Drucken anderer Druckerzeugnisse	-	-0,2	-5,5	-5,3
22.23	Druckweiterverarbeitung	-	.	.	.
22.24	Druck- u. Mediovorstufe	-	-4,4	-	4,6
22.25	Erbringung v. sonst. druckbezogenen Dienstleistungen	-	.	.	.
22.31	Vervielfältigung v. bespielten Tonträgern	-	.	.	.
22	Verlagsgew., Druckgew., Vervielf. bespielter Tonträger usw.	-	-0,2	-4,9	-4,7
DE	Papier-, Verlags- u. Druckgewerbe	-	-0,1	-5,4	-5,3
23.20	Mineralölverarbeitung	-	.	.	.
23	Kokerei, Mineralölverarb., H. u. Verarb. v. Spalt-, Brutstoffen	-	.	.	.
DF	Kokerei, Mineralölverarb., H. u. Verarb. v. Spalt-, Brutstoffen	-	.	.	.
24.11	H. v. Industriegasen	-	.	.	.
24.12	H. v. Farbstoffen u. Pigmenten	-	.	.	.
24.13	H. v. sonst. anorganischen Grundstoffen u. Chemikalien	-	.	.	.
24.14	H. v. sonst. organischen Grundstoffen u. Chemikalien	-	.	.	.
24.15	H. v. Düngemitteln u. Stickstoffverbindungen	-	.	.	.
24.16	H. v. Kunststoffen in Primärformen	-	0,3	-6,7	-6,9
24.20	H. v. Schädlingsbekämpfungs-, Pflanzenschutzmitteln usw.	-	.	.	.
24.30	H. v. Anstrichmitteln, Druckfarben u. Kitten	-	0,6	-6,4	-7,0
24.41	H. v. pharmazeutischen Grundstoffen	-	.	.	.
24.42	H. v. pharmaz. Spezialitäten u. sonst. pharmaz. Erzeugnissen	-	.	.	.
24.51	H. v. Seifen, Wasch-, Reinigungs- u. Poliermitteln	-	-0,8	-11,1	-10,4
24.52	H. v. Duftstoffen u. Körperpflegemitteln	-	1,4	-2,6	-4,0
24.61	H. v. pyrotechnischen Erzeugnissen	-	.	.	.
24.62	H. v. Klebstoffen u. Gelatine	-	-2,9	-12,5	-9,9
24.63	H. v. etherischen Ölen	-	.	.	.
24.65	H. v. unbespielten Ton-, Bild- u. Datenträgern	-	.	.	.
24.66	H. v. sonst. chemischen Erzeugnissen, a. n. g.	-	0,8	2,2	1,4
24.70	H. v. Chemiefasern	-	.	.	.
24	H. v. chemischen Erzeugnissen	-	0,0	-5,0	-5,0
DG	H. v. chemischen Erzeugnissen	-	0,0	-5,0	-5,0
25.11	H. v. Bereifungen	-	.	.	.
25.12	Runderneuerung v. Bereifungen	-	.	.	.
25.13	H. v. sonst. Gummiwaren	-	0,8	-6,9	-7,7
25.21	H. v. Platten, Folien, Schläuchen u. Profilen a. Kunststoffen	-	0,4	-5,5	-5,9
25.22	H. v. Verpackungsmitteln a. Kunststoffen	-	0,9	-3,1	-3,9
25.23	H. v. Baubedarfsartikeln a. Kunststoffen	-	0,3	-4,7	-5,0
25.24	H. v. sonst. Kunststoffwaren	-	-0,5	-8,6	-8,1
25	H. v. Gummi- u. Kunststoffwaren	-	0,0	-6,3	-6,3
DH	H. v. Gummi- u. Kunststoffwaren	-	0,0	-6,3	-6,3
26.11	H. v. Flachglas	-	.	.	.
26.12	Veredlung u. Bearbeitung v. Flachglas	-	-	-1,3	-1,3

Monat Mai 2005

Bruttolohn- und -gehaltsumme		Gesamtumsatz			Umsatz aus eigenen Erzeugnissen			WZ 2003
insgesamt	je tätiger Person	insgesamt	darunter Ausland	je tätiger Person	zusammen	darunter Ausland	je tätiger Person	
.	22.15
.	22.21
-5,5	-5,3	4,8	.	5,0	4,8	.	5,0	22.22
.	22.23
3,4	8,2	2,7	x	7,4	3,7	x	8,5	22.24
.	22.25
.	22.31
-10,5	-10,3	-0,7	32,2	-0,5	-0,5	32,4	-0,2	22
-5,1	-4,9	-0,8	18,8	-0,6	-0,5	19,0	-0,4	DE
.	23.20
.	23
.	DF
.	24.11
.	24.12
.	24.13
.	24.14
.	24.15
-11,5	-11,8	-6,7	-8,5	-7,0	-6,9	-9,1	-7,2	24.16
.	24.20
1,8	1,2	-10,6	13,8	-11,2	-10,8	12,4	-11,4	24.30
.	24.41
.	24.42
3,4	4,2	-1,3	.	-0,6	-1,3	.	-0,6	24.51
11,4	9,9	-4,6	.	-5,9	-14,9	.	-16,0	24.52
.	24.61
3,7	6,8	24.62
.	24.63
.	24.65
-12,4	-13,2	3,4	0,4	2,5	3,8	0,6	2,9	24.66
.	24.70
-7,4	-7,4	-6,5	-6,9	-6,5	-6,6	-7,1	-6,6	24
-7,4	-7,4	-6,5	-6,9	-6,5	-6,6	-7,1	-6,6	DG
.	25.11
.	25.12
1,6	0,8	-3,0	21,3	-3,8	-5,0	16,4	-5,7	25.13
2,5	2,1	-8,3	-6,4	-8,7	-8,6	-6,4	-9,0	25.21
11,0	10,0	4,4	.	3,5	3,2	.	2,2	25.22
4,8	4,5	6,6	6,1	6,2	6,5	6,1	6,2	25.23
-2,3	-1,8	-9,4	-8,5	-8,9	-9,4	-6,3	-9,0	25.24
0,8	0,8	-6,0	-4,8	-6,0	-6,3	-4,1	-6,3	25
0,8	0,8	-6,0	-4,8	-6,0	-6,3	-4,1	-6,3	DH
.	26.11
2,2	2,2	-3,7	-2,1	-3,7	-4,5	-2,7	-4,5	26.12

2. Ergebnisse der Betriebe nach Wirtschaftszweigen

Noch: 2.2. Betriebe, Personen, Arbeitsstunden, Bruttolohn- und -gehaltsumme sowie Umsatz
– Veränderung zum Vormonat (in Prozent)

WZ 2003	Wirtschaftszweig Hauptgruppe	Betriebe	Tätige Personen	Geleistete Arbeitsstunden	
				insgesamt	je tätiger Person
26.13	H. v. Hohlglas	-	3,6	5,9	2,2
26.14	H. v. Glasfasern u. Waren daraus	-	-0,2	-3,6	-3,3
26.15	H. Veredl., Bearb. v. sonst. Glas einschl. techn. Glaswaren	-	.	.	.
26.21	H. v. keramischen Haushaltswaren u. Ziergegenständen	-	.	.	.
26.22	H. v. Sanitärkeramik	-	.	.	.
26.23	H. v. keramischen Isolatoren u. Isolierteilen	-	.	.	.
26.25	H. v. keramischen Erzeugnissen, a. n. g.	-	.	.	.
26.26	H. v. feuerfesten keramischen Werkstoffen u. Waren	-	-0,7	-9,5	-8,9
26.30	H. v. keramischen Wand- u. Bodenfliesen u. -platten	-	.	.	.
26.40	H. v. Ziegeln u. sonst. Baukeramik	-	-0,1	-1,5	-1,4
26.61	H. v. Erzeugn. a. Beton, Zement u. Kalksandstein f. d. Bau	-	2,4	0,9	-1,5
26.62	H. v. Gipserzeugnissen f. d. Bau	-	.	.	.
26.63	H. v. Frischbeton (Transportbeton)	-	3,5	-4,2	-7,5
26.64	H. v. Mörtel u. anderem Beton (Trockenbeton)	-	1,5	3,2	1,6
26.65	H. v. Faserzementwaren	-	.	.	.
26.66	H. v. Erzeugnissen a. Beton, Zement u. Gips, a. n. g.	-	.	.	.
26.70	Be- u. Verarbeitung v. Natur- u. Naturwerksteinen, a. n. g.	-	.	.	.
26.81	H. v. Mühl-, Mahl-, Schleif-, Wetz-, Poliersteinen, Schleifstoffen	-	-	-11,9	-11,9
26.82	H. v. sonst. Erzeugn. a. nicht metallischen Mineralien, a. n. g.	-	-	-7,5	-7,5
26	Glasgewerbe, H. v. Keramik, Verarb. v. Steinen u. Erden	-	0,8	-3,3	-4,1
DI	Glasgewerbe, H. v. Keramik, Verarb. v. Steinen u. Erden	-	0,8	-3,3	-4,1
27.10	Erzeugung v. Roheisen, Stahl u. Ferrolegierungen	-	0,2	-6,5	-6,7
27.21	H. v. Rohren, Rohrform-, Rohrverschlussstücken a. Gusseisen	-	.	.	.
27.22	H. v. Stahlrohren, Rohrformstücken usw. a. Stahl	-	.	.	.
27.31	H. v. Blankstahl	-	.	.	.
27.32	H. v. Kaltband mit einer Breite v. weniger als 600 mm	-	.	.	.
27.33	H. v. Kaltprofilen	-	.	.	.
27.41	Erzeugung u. erste Bearbeitung v. Edelmetallen	-	.	.	.
27.42	Erzeugung u. erste Bearbeitung v. Aluminium	-	3,2	-6,9	-9,8
27.43	Erzeugung u. erste Bearbeitung v. Blei, Zink u. Zinn	-	-0,3	2,8	3,1
27.44	Erzeugung u. erste Bearbeitung v. Kupfer	-	.	.	.
27.45	Erzeugung u. erste Bearbeitung v. sonst. NE-Metallen	-	.	.	.
27.51	Eisengießereien	-	0,3	-8,4	-8,6
27.52	Stahlgießereien	-	.	.	.
27.53	Leichtmetallgießereien	-	0,3	-9,9	-10,2
27.54	Buntmetallgießereien	-	.	.	.
27	Metallerzeugung u. -bearbeitung	-	0,3	-8,7	-9,0
28.11	H. v. Metallkonstruktionen	-	0,3	-5,6	-5,9
28.12	H. v. Ausbauelementen a. Metall	-	-2,2	-7,3	-5,2
28.21	H. v. Metallbehältern m. Fassungsvermögen v. mehr a. 300 l	-	-1,2	-5,2	-4,0
28.22	H. v. Heizkörpern u. -kesseln f. Zentralheizungen	-	-0,2	-2,7	-2,5
28.30	H. v. Dampfkesseln (oh. Zentralheizungskessel)	-	-	-3,2	-3,2
28.40	H. v. Schmiede-, Press-, Zieh- u. Stanzteilen usw.	-	-1,5	-8,0	-6,7
28.51	Oberflächenveredlung u. Wärmebehandlung	-	1,1	-3,2	-4,3
28.52	Mechanik, a. n. g.	-	0,4	-6,2	-6,5
28.62	H. v. Werkzeugen	-	-0,7	-9,1	-8,5
28.63	H. v. Schlössern u. Beschlägen a. unedl. Metallen	-	-0,2	-7,8	-7,6
28.71	H. v. Metallbehältern m. Fassungsverm. v. 300 l oder weniger	-	.	.	.

Monat Mai 2005

Bruttolohn- und -gehaltsumme		Gesamtumsatz			Umsatz aus eigenen Erzeugnissen			WZ 2003
insgesamt	je tätiger Person	insgesamt	darunter Ausland	je tätiger Person	zusammen	darunter Ausland	je tätiger Person	
1,9	-1,7	-10,5	-26,3	-13,6	-10,5	-26,3	-13,6	26.13
8,4	8,6	26.14
.	26.15
.	26.21
.	26.22
.	26.23
.	26.25
6,0	6,8	-9,4	19,8	-8,8	2,0	19,8	2,7	26.26
.	26.30
6,5	6,6	1,4	.	1,5	2,2	.	2,3	26.40
8,8	6,2	-0,1	-44,6	-2,4	-1,6	-44,6	-3,9	26.61
.	26.62
-0,5	-3,8	-5,2	x	-8,4	-6,1	x	-9,3	26.63
4,6	3,0	-1,4	.	-2,9	-1,1	.	-2,6	26.64
.	26.65
.	26.66
.	26.70
1,5	1,5	26.81
7,8	7,8	26.82
5,5	4,7	-2,9	0,4	-3,7	-2,7	0,0	-3,5	26
5,5	4,7	-2,9	0,4	-3,7	-2,7	0,0	-3,5	DI
5,4	5,2	8,2	37,1	8,0	8,2	37,1	8,1	27.10
.	27.21
.	27.22
.	27.31
.	27.32
.	27.33
.	27.41
-16,8	-19,4	27.42
3,2	3,6	-3,8	.	-3,5	-6,1	.	-5,7	27.43
.	27.44
.	27.45
8,5	8,1	-1,7	8,9	-2,1	-1,5	8,9	-1,8	27.51
.	27.52
1,0	0,7	-1,7	-10,4	-1,9	-2,6	-7,6	-2,9	27.53
.	27.54
4,0	3,7	0,3	9,1	-0,1	0,3	9,3	-0,1	27
1,9	1,6	-2,6	.	-2,9	-1,8	.	-2,1	28.11
5,3	7,7	-4,2	.	-2,0	-3,3	.	-1,1	28.12
-2,2	-1,0	28.21
9,5	9,7	28.22
-1,5	-1,5	-19,4	.	-19,4	-20,7	.	-20,7	28.30
1,5	3,0	-1,6	5,0	-0,1	-1,5	5,0	-0,1	28.40
5,2	4,1	-0,9	-21,9	-2,0	-2,3	-21,9	-3,3	28.51
4,5	4,1	-5,5	4,0	-5,9	-5,4	11,4	-5,8	28.52
5,2	6,0	34,3	121,7	35,2	34,8	125,9	35,7	28.62
-0,1	0,1	-7,5	-8,1	-7,3	-7,4	-8,1	-7,2	28.63
.	28.71

2. Ergebnisse der Betriebe nach Wirtschaftszweigen

Noch: 2.2. Betriebe, Personen, Arbeitsstunden, Bruttolohn- und -gehaltsumme sowie Umsatz
– Veränderung zum Vormonat (in Prozent)

WZ 2003	Wirtschaftszweig Hauptgruppe	Betriebe	Tätige Personen	Geleistete Arbeitsstunden	
				insgesamt	je tätiger Person
28.72	H. v. Verpackungen u. Verschlüssen a. Eisen, Stahl, NE-Metall	-	.	.	.
28.73	H. v. Drahtwaren	-	-0,5	-4,8	-4,3
28.74	H. v. Schrauben, Nieten, Ketten u. Federn	-	0,2	-9,2	-9,4
28.75	H. v. sonst. Metallwaren, a. n. g.	-	-0,9	-7,9	-7,1
28	H. v. Metallerzeugnissen	-	-0,1	-6,3	-6,3
DJ	Metallerzeugung u. -bearbeitung, H. v. Metallerzeugnissen	-	0,0	-6,9	-6,9
29.11	H. v. Verbrennungsmotoren, Turbinen (oh. f. Luft-, Straßenfzg.)	-	.	.	.
29.12	H. v. Pumpen u. Kompressoren	-	0,4	-2,5	-2,9
29.13	H. v. Armaturen	-	.	.	.
29.14	H. v. Lagern, Getrieben, Zahnrädern u. Antriebselementen	-	0,1	-5,1	-5,2
29.21	H. v. Öfen u. Brennern	-	0,6	1,5	0,9
29.22	H. v. Hebezeugen u. Fördermitteln	-	0,3	-5,1	-5,4
29.23	H. v. kälte- u. lufttechn. Erzeugnissen, nicht f. d. Haushalt	-	-1,6	-6,9	-5,4
29.24	H. v. sonst. nicht wirtschaftszweigspez. Maschinen, a. n. g.	-	0,5	-4,0	-4,6
29.31	H. v. land- u. forstwirtschaftlichen Zugmaschinen	-	.	.	.
29.32	H. v. sonst. land- u. forstwirtschaftlichen Maschinen	-	.	.	.
29.41	H. v. handgeführten kraftbetriebenen Werkzeugen	-	-2,2	-16,5	-14,7
29.42	H. v. Werkzeugmaschinen f. d. Metallbearbeitung	-	-1,1	-5,4	-4,4
29.43	H. v. Werkzeugmaschinen, a. n. g.	-	0,3	-8,6	-8,9
29.51	H. v. Masch. f. d. Metallerzeugung, v. Walzwerkseinricht. usw.	-	.	.	.
29.52	H. v. Bergwerks-, Bau- u. Baustoffmaschinen	-	-0,5	-5,3	-4,9
29.53	H. v. Masch. f. d. Ernährungsgewerbe u. d. Tabakverarbeitung	-	-	-8,3	-8,3
29.54	H. v. Masch. f. d. Textil-, Bekleidungs- u. Ledergewerbe	-	-0,4	-7,1	-6,7
29.55	H. v. Masch. f. d. Papiergewerbe	-	.	.	.
29.56	H. v. Masch. f. bestimmte Wirtschaftszweige, a. n. g.	-0,8	-0,5	-7,9	-7,4
29.71	H. v. elektrischen Haushaltsgeräten	-	-0,4	-8,3	-8,0
29.72	H. v. nichtelektr. Heiz-, Koch-, Heißwasser-, Heißluftger. a. n. g.	-	-0,5	-5,3	-4,8
29	Maschinenbau	-0,2	-0,3	-6,6	-6,3
DK	Maschinenbau	-0,2	-0,3	-6,6	-6,3
30.02	H. v. Datenverarbeitungsgeräten u. -einrichtungen	-	-1,0	-8,3	-7,4
30	H. v. Büromaschinen, DV-Geräten u. -Einrichtungen	-	-1,0	-8,3	-7,4
31.10	H. v. Elektromotoren, Generatoren u. Transformatoren	-	0,2	-7,1	-7,3
31.20	H. v. Elektrizitätsverteilungs- u. -schalteinrichtungen	-1,6	0,0	-8,4	-8,3
31.30	H. v. isolierten Elektrokabeln, -leitungen u. -drähten	-	0,4	-7,1	-7,5
31.40	H. v. Akkumulatoren u. Batterien	-	0,7	-18,5	-19,0
31.50	H. v. elektrischen Lampen u. Leuchten	-	-0,8	-6,5	-5,7
31.61	H. v. elektr. Ausrüstungen f. Motoren u. Fahrzeuge, a. n. g.	-	-0,2	-17,3	-17,2
31.62	H. v. sonst. elektrischen Ausrüstungen, a. n. g.	-	0,4	-5,8	-6,3
31	H. v. Geräten der Elektrizitätserzeugung, -verteilung u. Ä.	-0,6	0,0	-8,2	-8,2
32.10	H. v. elektronischen Bauelementen	-	-0,1	-1,7	-1,6
32.20	H. v. Geräten u. Einrichtungen d. Telekommunikationstechnik	-	-0,6	-6,8	-6,2
32.30	H. v. Rundfunkgeräten sowie phono- u. videotechn. Geräten	-	-1,0	-8,2	-7,3
32	Rundfunk- u. Nachrichtentechnik	-	-0,2	-2,9	-2,6
33.10	H. v. medizinischen Geräten u. orthopädischen Erzeugnissen	-	0,2	-6,6	-6,8

Monat Mai 2005

Bruttolohn- und -gehaltssumme		Gesamtumsatz			Umsatz aus eigenen Erzeugnissen			WZ 2003
insgesamt	je tätiger Person	insgesamt	darunter Ausland	je tätiger Person	zusammen	darunter Ausland	je tätiger Person	
.	28.72
-2,5	-1,9	-4,6	.	-4,0	-6,2	.	-5,7	28.73
1,8	1,5	-6,6	-4,5	-6,8	-6,3	-5,0	-6,5	28.74
-4,1	-3,3	2,6	30,9	3,6	2,7	31,0	3,7	28.75
2,5	2,5	-1,5	10,2	-1,4	-1,3	12,6	-1,2	28
2,9	2,9	-0,8	9,6	-0,8	-0,6	10,7	-0,6	DJ
.	29.11
1,5	1,1	5,1	77,7	4,7	5,8	78,5	5,4	29.12
.	29.13
7,9	7,8	-6,2	-11,2	-6,3	-6,3	-11,4	-6,3	29.14
0,6	0,0	14,5	254,1	13,8	17,4	279,9	16,7	29.21
4,3	4,0	-7,2	-16,8	-7,5	-10,1	-16,8	-10,3	29.22
-1,3	0,3	-2,5	-12,3	-0,9	-3,4	-14,2	-1,8	29.23
2,8	2,2	8,2	52,1	7,6	8,0	51,2	7,4	29.24
.	29.31
.	29.32
0,9	3,1	29.41
-2,5	-1,4	61,7	3,0	63,4	62,8	3,3	64,5	29.42
2,5	2,3	29.43
.	29.51
2,6	3,1	-10,8	-31,8	-10,3	-22,0	-44,8	-21,6	29.52
1,5	1,5	-14,0	-34,5	-14,0	-13,6	-34,5	-13,6	29.53
5,2	5,6	22,6	30,6	23,1	22,9	30,5	23,4	29.54
.	29.55
-2,7	-2,2	30,8	63,8	31,4	30,3	63,1	31,0	29.56
3,7	4,1	-2,4	.	-2,1	-8,0	.	-7,7	29.71
2,6	3,1	-20,7	.	-20,3	-21,3	.	-21,0	29.72
0,7	1,0	12,4	38,3	12,7	11,8	37,3	12,2	29
0,7	1,0	12,4	38,3	12,7	11,8	37,3	12,2	DK
-1,9	-0,9	-5,9	.	-5,0	-2,6	.	-1,6	30.02
-1,9	-0,9	-5,9	.	-5,0	-2,6	.	-1,6	30
6,3	6,1	2,3	-8,7	2,1	3,4	-6,6	3,1	31.10
-11,2	-11,2	-13,6	-31,2	-13,6	-14,0	-31,3	-14,0	31.20
1,2	0,8	31.30
3,5	2,7	31.40
4,3	5,1	-11,3	-13,5	-10,6	-8,0	-8,8	-7,3	31.50
9,0	9,2	4,6	.	4,8	4,6	.	4,8	31.61
5,6	5,1	17,7	.	17,2	25,1	.	24,6	31.62
-2,8	-2,8	-5,8	-14,7	-5,8	-6,0	-16,3	-6,0	31
23,7	23,8	-1,3	-5,6	-1,1	-0,1	-5,6	0,1	32.10
7,3	8,0	-0,6	.	0,0	0,2	.	0,8	32.20
-21,7	-20,8	1,4	26,8	2,5	-3,4	19,9	-2,4	32.30
19,1	19,4	-1,1	.	-0,9	-0,1	.	0,1	32
2,4	2,1	-4,4	-32,7	-4,6	-4,1	-33,5	-4,3	33.10

2. Ergebnisse der Betriebe nach Wirtschaftszweigen

Noch: 2.2. Betriebe, Personen, Arbeitsstunden, Bruttolohn- und -gehaltsumme sowie Umsatz
– Veränderung zum Vormonat (in Prozent)

WZ 2003	Wirtschaftszweig Hauptgruppe	Betriebe	Tätige Personen	Geleistete Arbeitsstunden	
				insgesamt	je tätiger Person
33.20	H. v. Mess-, Kontroll-, Navigations- u. ä. Instrumenten usw.	-	-0,1	-6,4	-6,3
33.30	H. v. industriellen Prozesssteuerungseinrichtungen	-	-1,4	-6,0	-4,7
33.40	H. v. optischen u. fotografischen Geräten	-	-2,1	-7,1	-5,2
33.50	H. v. Uhren	-	0,1	-8,0	-8,1
33	Medizin-, Mess-, Steuer-, Regelungstechnik, Optik, H. v. Uhren	-	0,0	-6,6	-6,5
DL	H. v. Büromaschinen; Elektrotechnik, Feinmechanik, Optik	-0,3	-0,1	-5,6	-5,5
34.10	H. v. Kraftwagen u. Kraftwagenmotoren	-	0,2	-8,8	-8,9
34.20	H. v. Karosserien, Aufbauten u. Anhängern	-	0,3	-1,0	-1,3
34.30	H. v. Teilen u. Zubehör f. Kraftwagen u. Kraftwagenmotoren	-	-0,1	-7,1	-7,0
34	H. v. Kraftwagen u. Kraftwagenteilen	-	0,1	-7,3	-7,4
35.11	Schiffbau (oh. Boots- u. Yachtbau)	-	.	.	.
35.12	Boots- u. Yachtbau	-	.	.	.
35.20	Bahnindustrie	-	-0,3	-27,1	-26,9
35.30	Luft- u. Raumfahrzeugbau	-	.	.	.
35.41	H. v. Krafträdern	-	.	.	.
35.42	H. v. Fahrrädern	-	-2,3	-16,4	-14,4
35.43	H. v. Behindertenfahrzeugen	-	.	.	.
35	Sonstiger Fahrzeugbau	-	-0,6	-21,9	-21,4
DM	Fahrzeugbau	-	-0,1	-9,9	-9,9
36.11	H. v. Sitzmöbeln	-	-2,4	-15,4	-13,4
36.12	H. v. Büro- u. Ladenmöbeln	-	-1,4	-7,2	-5,9
36.13	H. v. Küchenmöbeln	-	.	.	.
36.14	H. v. sonst. Möbeln	-	-0,3	-8,1	-7,8
36.15	H. v. Matratzen	-	.	.	.
36.30	H. v. Musikinstrumenten	-	-0,2	-3,6	-3,4
36.40	H. v. Sportgeräten	-	.	.	.
36.50	H. v. Spielwaren	-	.	.	.
36.62	H. v. Besen u. Bürsten	-	-	-2,6	-2,6
36.63	H. v. Erzeugnissen, a. n. g.	-	-0,2	-4,6	-4,4
36	H. v. Möbeln, Schmuck, Musikinstr., Sportgeräten, Spielw.	-	-0,9	-7,5	-6,6
37.10	Recycling v. metallischen Altmaterialien u. Reststoffen	-	-	-	-
37.20	Recycling v. nicht metallischen Altmaterialien u. Reststoffen	-	-0,4	-1,9	-1,4
37	Recycling	-	-0,3	-1,4	-1,1
DN	H. v. Möbeln, Schmuck, Musikinstr., Sportg., Spielw.; Recycl.	-	-0,8	-6,8	-6,1
D	Verarbeitendes Gewerbe	-0,1	-0,1	-6,1	-6,1
Hauptgruppen:					
A+EN	Vorleistungsgüterproduzenten und Energie	-0,1	0,0	-5,8	-5,8
B	Investitionsgüterproduzenten	-0,1	-0,1	-7,5	-7,4
GG	Gebrauchsgüterproduzenten	-	-1,1	-8,8	-7,8
VG	Verbrauchsgüterproduzenten	-	0,2	-3,9	-4,1
Insgesamt		-0,1	0,0	-6,2	-6,2

Monat Mai 2005

Bruttolohn- und -gehaltssumme		Gesamtumsatz			Umsatz aus eigenen Erzeugnissen			WZ 2003
insgesamt	je tätiger Person	insgesamt	darunter Ausland	je tätiger Person	zusammen	darunter Ausland	je tätiger Person	
-4,9	-4,8	-16,2	-26,6	-16,1	-16,2	-25,5	-16,1	33.20
9,4	10,9	63,0	x	65,3	66,2	x	68,5	33.30
2,6	4,7	33.40
-9,1	-9,2	33.50
-1,9	-1,9	-4,9	-18,3	-4,9	-4,7	-17,4	-4,6	33
8,3	8,4	-3,1	-9,0	-3,0	-2,6	-9,2	-2,5	DL
0,3	0,1	-5,0	.	-5,2	-5,0	.	-5,2	34.10
1,7	1,4	-14,7	.	-14,9	-18,1	.	-18,4	34.20
3,4	3,5	-8,9	-7,0	-8,8	-8,9	-7,4	-8,8	34.30
1,6	1,6	-6,7	.	-6,8	-6,9	.	-7,0	34
.	35.11
.	35.12
-15,9	-15,6	-51,8	.	-51,7	-53,0	.	-52,9	35.20
.	35.30
.	35.41
2,2	4,7	35.42
.	35.43
-13,0	-12,5	-36,2	.	-35,8	-36,7	.	-36,4	35
-1,6	-1,6	-10,2	-5,4	-10,2	-10,4	-5,6	-10,4	DM
-4,0	-1,6	1,2	.	3,6	1,2	.	3,6	36.11
0,8	2,2	-6,5	-	-5,2	-5,9	-	-4,6	36.12
.	36.13
2,0	2,3	-3,9	0,8	-3,6	-2,0	1,2	-1,8	36.14
.	36.15
2,3	2,4	-2,7	3,2	-2,6	-7,3	0,0	-7,1	36.30
.	36.40
.	36.50
3,4	3,4	-15,4	.	-15,4	-13,6	.	-13,6	36.62
0,6	0,8	-6,0	.	-5,9	-7,7	.	-7,5	36.63
-0,2	0,6	-4,0	-0,7	-3,1	-3,6	-0,1	-2,7	36
0,2	0,2	-1,7	.	-1,7	-1,6	.	-1,6	37.10
-1,3	-0,8	-0,7	.	-0,3	-0,7	.	-0,3	37.20
-0,8	-0,5	-1,1	14,8	-0,8	-1,1	14,4	-0,8	37
-0,3	0,5	-3,5	1,7	-2,7	-3,2	2,2	-2,4	DN
1,7	1,7	-2,3	1,6	-2,2	-2,2	1,5	-2,2	D
5,3	5,3	-2,7	-1,6	-2,8	-2,4	-1,6	-2,4	A+EN
0,3	0,4	-2,2	6,3	-2,0	-2,4	5,9	-2,3	B
-3,3	-2,2	-14,4	-5,7	-13,5	-14,9	-6,9	-14,0	GG
-1,8	-1,9	0,3	-6,4	0,1	0,6	-5,3	0,4	VG
1,9	2,0	-2,2	1,6	-2,2	-2,2	1,5	-2,2	

2. Ergebnisse der Betriebe nach Wirtschaftszweigen

2.3. Betriebe, Personen, Arbeitsstunden, Bruttolohn- und -gehaltssumme sowie Umsatz – Veränderung zum Vorjahresmonat (in Prozent)

WZ 2003	Wirtschaftszweig Hauptgruppe	Betriebe	Tätige Personen	Geleistete Arbeitsstunden	
				insgesamt	je tätiger Person
10.20	Braunkohlenbergbau u. -veredlung	-	.	.	.
10	Kohlenbergbau, Torfgewinnung	-	.	.	.
CA	Kohlenbergbau, Torfgewinnung, Gew. v. Erdöl, Erdgas usw.	-	.	.	.
14.11	Gew. v. Naturwerksteinen u. Natursteinen, a. n. g.	-	-9,3	-2,6	7,3
14.12	Gew. v. Kalk- u. Gipsstein sowie Anhydrit, Dolomit u. Kreide	-	8,7	6,3	-2,2
14.21	Gew. v. Kies u. Sand	3,2	-9,7	-5,6	4,6
14.22	Gew. v. Ton u. Kaolin	-	-3,9	-4,8	-0,9
14.30	Gew. v. Mineralien f. d. H. v. chemischen Erzeugnissen	500,0	.	.	.
14	Gew. v. Steinen u. Erden, sonst. Bergbau	7,5	.	.	.
CB	Erzbergbau, Gew. v. Steinen u. Erden, sonst. Bergbau	7,5	.	.	.
C	Bergbau u. Gewinnung v. Steinen u. Erden	7,3	-1,6	1,1	2,7
15.11	Schlachten (oh. Schlachten v. Geflügel)	-	.	.	.
15.12	Schlachten v. Geflügel	-	.	.	.
15.13	Fleischverarbeitung	-7,2	-5,1	-4,0	1,1
15.20	Fischverarbeitung	-	4,3	7,7	3,3
15.31	Kartoffelverarbeitung	-	.	.	.
15.32	H. v. Frucht- u. Gemüsesäften	-12,5	.	.	.
15.33	Obst- u. Gemüseverarbeitung, a. n. g.	-	-1,9	2,2	4,2
15.41	H. v. rohen Ölen u. Fetten	-	.	.	.
15.43	H. v. Margarine u. ä. Nahrungsfetten	-	.	.	.
15.51	Milchverarbeitung	8,3	9,8	17,5	7,0
15.61	Mahl- u. Schälsmühlen	-	-0,4	-6,1	-5,7
15.71	H. v. Futtermitteln für Nutztiere	-20,0	.	.	.
15.72	H. v. Futtermitteln für sonst. Tiere	-	.	.	.
15.81	H. v. Backwaren (oh. Dauerbackwaren)	-1,3	1,6	4,6	2,9
15.82	H. v. Dauerbackwaren	-12,5	-12,4	-10,0	2,7
15.84	H. v. Süßwaren (oh. Dauerbackwaren)	14,3	3,8	12,1	8,0
15.85	H. v. Teigwaren	-50,0	.	.	.
15.86	Verarb. v. Kaffee u. Tee, H. v. Kaffee-Ersatz	-	.	.	.
15.87	H. v. Würzmitteln u. Soßen	-	.	.	.
15.89	H. v. sonst. Nahrungsmitteln (oh. Getränke)	40,0	12,8	9,2	-3,2
15.91	H. v. Spirituosen	-	-6,4	-3,7	2,9
15.93	H. v. Traubenwein	-	.	.	.
15.96	H. v. Bier	-	-3,2	0,9	4,2
15.97	H. v. Malz	-	.	.	.
15.98	Gew. natürl. Mineralwässer, H. v. Erfrischungsgetränken	-	-4,0	-1,3	2,8
15	Ernährungsgewerbe	-2,9	.	.	.
16.00	Tabakverarbeitung	-	.	.	.
16	Tabakverarbeitung	-	.	.	.
DA	Ernährungsgewerbe u. Tabakverarbeitung	-2,9	-0,4	3,2	3,6
17.11	Baumwollaufbereitung u. -spinnerei	-20,0	-29,5	-28,4	1,7
17.13	Wollaufbereitung u. Kammgarnspinnerei	-	.	.	.
17.15	Zwirnen, Textur. v. Filamentgarnen, Seidenaufber., -spinnerei	x	x	x	x

Monat Mai 2005

Bruttolohn- und -gehaltsumme		Gesamtumsatz			Umsatz aus eigenen Erzeugnissen			WZ 2003
insgesamt	je tätiger Person	insgesamt	darunter Ausland	je tätiger Person	zusammen	darunter Ausland	je tätiger Person	
.	10.20
.	10
.	CA
-2,9	7,0	4,1	.	14,7	1,7	.	12,1	14.11
10,6	1,7	4,7	.	-3,7	4,1	.	-4,2	14.12
-8,0	1,9	-5,6	x	4,6	-1,7	x	8,9	14.21
-3,5	0,4	5,6	0,1	9,9	8,4	0,1	12,9	14.22
.	14.30
.	14
.	CB
0,1	1,6	-7,2	5,0	-5,8	-8,1	5,0	-6,7	C
.	15.11
.	15.12
-3,2	2,1	2,8	.	8,4	-4,6	.	0,6	15.13
9,9	5,4	7,6	.	3,2	7,6	.	3,2	15.20
.	15.31
.	15.32
3,0	5,0	11,2	.	13,3	10,3	.	12,4	15.33
.	15.41
.	15.43
9,5	-0,2	25,4	.	14,2	22,7	.	11,8	15.51
5,3	5,8	-7,8	x	-7,4	-6,4	x	-6,0	15.61
.	15.71
.	15.72
4,4	2,7	8,5	.	6,8	7,2	.	5,5	15.81
-5,9	7,4	3,0	.	17,6	1,0	.	15,3	15.82
5,4	1,6	25,6	.	21,1	25,8	.	21,2	15.84
.	15.85
.	15.86
.	15.87
6,3	-5,7	15.89
0,7	7,6	15.91
.	15.93
-0,1	3,1	4,9	.	8,3	1,3	.	4,7	15.96
.	15.97
1,9	6,1	18,2	x	23,1	17,8	x	22,6	15.98
.	15
.	16.00
.	16
1,6	2,0	11,8	12,1	12,2	10,0	8,2	10,4	DA
-22,7	9,6	-29,7	.	-0,3	-31,6	.	-3,0	17.11
.	17.13
x	x	x	x	x	x	x	x	17.15

2. Ergebnisse der Betriebe nach Wirtschaftszweigen

Noch: 2.3. Betriebe, Personen, Arbeitsstunden, Bruttolohn- und -gehaltsumme sowie Umsatz
– Veränderung zum Vorjahresmonat (in Prozent)

WZ 2003	Wirtschaftszweig Hauptgruppe	Betriebe	Tätige Personen	Geleistete Arbeitsstunden	
				insgesamt	je tätiger Person
17.16	H. v. Nähgarn	-	.	.	.
17.21	Baumwollweberei	-6,7	-6,3	-1,6	5,0
17.23	Kammgarnweberei	-	.	.	.
17.24	Seiden- u. Filamentgarnweberei	-	-59,5	-50,7	21,6
17.25	Sonst. Weberei	-33,3	.	.	.
17.30	Textilveredlung	-10,0	-4,7	-3,3	1,4
17.40	H. v. konfektionierten Textilwaren (oh. Bekleidung)	2,9	7,6	8,1	0,4
17.51	H. v. Teppichen	-25,0	.	.	.
17.52	H. v. Seilerwaren	100,0	.	.	.
17.53	H. v. Vliesstoff u. Erzeugnissen daraus (oh. Bekleidung)	-16,7	-10,6	-11,4	-0,9
17.54	Textilgewerbe, a. n. g.	-8,8	-7,4	0,8	8,9
17.60	H. v. gewirktem u. gestricktem Stoff	-	-18,8	-11,6	8,9
17.71	H. v. Strumpfwaren	-	.	.	.
17.72	H. v. Pullovern, Strickjacken u. ä. Waren	-66,7	.	.	.
17	Textilgewerbe	-5,8	-10,7	-6,5	4,7
18.21	H. v. Arbeits- u. Berufsbekleidung	16,7	3,5	16,7	12,7
18.22	H. v. Oberbekleidung (oh. Arbeits- u. Berufsbekleidung)	-	175,5	190,5	5,4
18.23	H. v. Wäsche	-5,3	-22,6	-15,7	8,9
18.24	H. v. sonst. Bekleidung u. Bekleidungszubehör	-	-3,7	-	3,9
18	Bekleidungsgewerbe	-	6,9	14,0	6,7
DB	Textil- u. Bekleidungsgewerbe	-4,7	-8,5	-4,0	5,0
19.10	H. v. Leder u. Lederfaserstoff	-	.	.	.
19.20	Lederverarbeitung (oh. H. v. Lederbekleidung u. Schuhen)	-33,3	.	.	.
19.30	H. v. Schuhen	16,7	-1,8	-9,9	-8,2
19	Ledergewerbe	-	.	.	.
DC	Ledergewerbe	-	.	.	.
20.10	Säge-, Hobel- u. Holzimprägnierwerke	-5,6	16,1	24,7	7,4
20.20	H. v. Furnier-, Sperrholz-, Holzfaser- u. Holzspanplatten	-	.	.	.
20.30	H. v. Konstruktions-, Fertigbaut-, Ausbauelem., Fertig. a. Holz	2,8	-6,4	-4,1	2,4
20.40	H. v. Verpackungsm., Lagerbehältern, Ladungsträgern a. Holz	-	.	.	.
20.51	H. v. Holzwaren, a. n. g. (oh. H. v. Möbeln)	-4,8	-11,8	-4,9	7,9
20	Holzgewerbe (oh. H. v. Möbeln)	-1,2	-3,7	4,0	8,0
DD	Holzgewerbe (oh. H. v. Möbeln)	-1,2	-3,7	4,0	8,0
21.12	H. v. Papier, Karton u. Pappe	4,8	6,7	15,1	7,8
21.21	H. v. Wellpapier-, -pappe u. Verpackungsmitteln a. Papier usw.	-	-0,7	4,5	5,3
21.22	H. v. Haushalts-, Hygiene-, Toilettenartikeln a. Zellstoff usw.	-28,6	.	.	.
21.23	H. v. Schreibwaren u. Bürobedarf a. Papier, Karton u. Pappe	-25,0	-8,5	2,2	11,6
21.24	H. v. Tapeten	-	.	.	.
21.25	H. v. sonst. Waren a. Papier, Karton u. Pappe	-	.	.	.
21	Papiergewerbe	-4,3	-1,3	5,8	7,2
22.11	Verlegen v. Büchern	-12,5	-5,2	-1,9	3,5
22.12	Verlegen v. Zeitungen	-6,2	-15,1	-9,5	6,6
22.13	Verlegen v. Zeitschriften	-	.	.	.

Monat Mai 2005

Bruttolohn- und -gehaltsumme		Gesamtumsatz			Umsatz aus eigenen Erzeugnissen			WZ 2003
insgesamt	je tätiger Person	insgesamt	darunter Ausland	je tätiger Person	zusammen	darunter Ausland	je tätiger Person	
.	17.16
7,1	14,2	-5,0	-2,6	1,3	-5,9	-2,8	0,4	17.21
.	17.23
-48,9	26,0	17.24
.	17.25
6,2	11,4	1,8	5,0	6,8	6,4	7,0	11,6	17.30
12,8	4,8	23,5	75,0	14,7	28,3	73,8	19,2	17.40
.	17.51
.	17.52
-8,1	2,9	8,8	.	21,8	8,8	.	21,8	17.53
-1,0	6,9	2,8	-7,7	11,0	4,2	-7,3	12,5	17.54
-9,8	11,0	16,2	12,5	43,0	16,2	12,5	43,0	17.60
.	17.71
.	17.72
-3,5	8,0	-4,2	0,5	7,2	-3,6	0,4	7,9	17
3,9	0,4	18.21
219,4	15,9	18.22
-16,4	7,9	-4,7	151,3	23,1	-2,1	151,3	26,4	18.23
0,5	4,4	18.24
12,2	5,0	51,0	329,3	41,3	53,9	344,7	44,1	18
-1,9	7,2	0,2	4,7	9,5	1,0	4,8	10,3	DB
.	19.10
.	19.20
2,3	4,2	19.30
.	19
.	DC
24,6	7,3	33,7	514,4	15,2	42,8	515,3	23,0	20.10
.	20.20
-8,0	-1,7	-4,5	.	2,0	-5,9	.	0,5	20.30
.	20.40
-8,1	4,2	-20,7	-57,7	-10,1	-20,4	-58,2	-9,8	20.51
-3,0	0,8	9,0	.	13,2	8,5	.	12,6	20
-3,0	0,8	9,0	.	13,2	8,5	.	12,6	DD
10,4	3,4	23,9	14,4	16,1	24,2	14,3	16,3	21.12
3,1	3,9	11,9	19,7	12,7	10,6	19,9	11,4	21.21
.	21.22
-5,7	3,0	10,4	59,7	20,7	9,9	59,7	20,1	21.23
.	21.24
.	21.25
3,1	4,5	9,0	12,3	10,5	9,5	11,9	10,9	21
-4,7	0,5	21,2	.	27,8	22,3	.	29,0	22.11
-12,2	3,5	-13,2	x	2,2	-13,5	x	1,9	22.12
.	22.13

2. Ergebnisse der Betriebe nach Wirtschaftszweigen

Noch: 2.3. Betriebe, Personen, Arbeitsstunden, Bruttolohn- und -gehaltsumme sowie Umsatz
– Veränderung zum Vorjahresmonat (in Prozent)

WZ 2003	Wirtschaftszweig Hauptgruppe	Betriebe	Tätige Personen	Geleistete Arbeitsstunden	
				insgesamt	je tätiger Person
22.15	Sonst. Verlagsgewerbe	x	x	x	x
22.21	Drucken v. Zeitungen	-	.	.	.
22.22	Drucken anderer Druckerzeugnisse	2,2	7,0	14,8	7,3
22.23	Druckweiterverarbeitung	-50,0	.	.	.
22.24	Druck- u. Medienvorstufe	-	5,7	-6,2	-11,3
22.25	Erbringung v. sonst. druckbezogenen Dienstleistungen	-	.	.	.
22.31	Vervielfältigung v. bespielten Tonträgern	-	.	.	.
22	Verlagsgew., Druckgew., Vervielf. bespielter Tonträger usw.	-2,4	-6,1	-0,9	5,5
DE	Papier-, Verlags- u. Druckgewerbe	-3,2	-4,0	1,9	6,2
23.20	Mineralölverarbeitung	-	.	.	.
23	Kokerei, Mineralölverarb., H. u. Verarb. v. Spalt-, Brutstoffen	-	.	.	.
DF	Kokerei, Mineralölverarb., H. u. Verarb. v. Spalt-, Brutstoffen	-	.	.	.
24.11	H. v. Industriegasen	-	.	.	.
24.12	H. v. Farbstoffen u. Pigmenten	-	.	.	.
24.13	H. v. sonst. anorganischen Grundstoffen u. Chemikalien	-	.	.	.
24.14	H. v. sonst. organischen Grundstoffen u. Chemikalien	-	.	.	.
24.15	H. v. Düngemitteln u. Stickstoffverbindungen	-	.	.	.
24.16	H. v. Kunststoffen in Primärformen	-	-0,1	4,3	4,4
24.20	H. v. Schädlingsbekämpfungs-, Pflanzenschutzmitteln usw.	-	.	.	.
24.30	H. v. Anstrichmitteln, Druckfarben u. Kittlen	-	-3,6	-3,3	0,3
24.41	H. v. pharmazeutischen Grundstoffen	-	.	.	.
24.42	H. v. pharmaz. Spezialitäten u. sonst. pharmaz. Erzeugnissen	-	.	.	.
24.51	H. v. Seifen, Wasch-, Reinigungs- u. Poliermitteln	-16,7	-23,0	-28,9	-7,6
24.52	H. v. Duftstoffen u. Körperpflegemitteln	20,0	12,8	16,7	3,4
24.61	H. v. pyrotechnischen Erzeugnissen	-	.	.	.
24.62	H. v. Klebstoffen u. Gelatine	-	-8,3	16,7	27,2
24.63	H. v. etherischen Ölen	-	.	.	.
24.65	H. v. unbespielten Ton-, Bild- u. Datenträgern	-	.	.	.
24.66	H. v. sonst. chemischen Erzeugnissen, a. n. g.	10,0	18,2	22,4	3,6
24.70	H. v. Chemiefasern	-25,0	.	.	.
24	H. v. chemischen Erzeugnissen	-	2,1	5,8	3,6
DG	H. v. chemischen Erzeugnissen	-	2,1	5,8	3,6
25.11	H. v. Bereifungen	-	.	.	.
25.12	Runderneuerung v. Bereifungen	-	.	.	.
25.13	H. v. sonst. Gummiwaren	-	7,7	26,4	17,4
25.21	H. v. Platten, Folien, Schläuchen u. Profilen a. Kunststoffen	-15,8	-10,7	-10,5	0,2
25.22	H. v. Verpackungsmitteln a. Kunststoffen	-7,1	-7,8	-3,1	5,1
25.23	H. v. Baubedarfsartikeln a. Kunststoffen	-6,8	0,6	2,5	1,9
25.24	H. v. sonst. Kunststoffwaren	7,3	8,3	8,8	0,4
25	H. v. Gummi- u. Kunststoffwaren	-2,0	2,3	5,5	3,1
DH	H. v. Gummi- u. Kunststoffwaren	-2,0	2,3	5,5	3,1
26.11	H. v. Flachglas	-	.	.	.
26.12	Veredlung u. Bearbeitung v. Flachglas	-	-3,5	-3,0	0,4

Monat Mai 2005

Bruttolohn- und -gehaltssumme		Gesamtumsatz			Umsatz aus eigenen Erzeugnissen			WZ 2003
insgesamt	je tätiger Person	insgesamt	darunter Ausland	je tätiger Person	zusammen	darunter Ausland	je tätiger Person	
x	x	x	x	x	x	x	x	22.15
.	22.21
-0,6	-7,1	20,2	.	12,4	20,4	.	12,5	22.22
.	22.23
18,0	11,6	31,5	x	24,4	20,6	x	14,1	22.24
.	22.25
.	22.31
-8,5	-2,5	-1,2	38,9	5,3	-1,2	39,1	5,2	22
-4,1	-0,1	4,1	15,9	8,5	4,3	15,6	8,6	DE
.	23.20
.	23
.	DF
.	24.11
.	24.12
.	24.13
.	24.14
.	24.15
6,5	6,7	20,1	20,0	20,2	21,3	22,8	21,5	24.16
.	24.20
-2,9	0,7	-21,2	-10,8	-18,3	-20,4	-6,6	-17,4	24.30
.	24.41
.	24.42
-23,0	0,0	-19,2	.	4,9	-19,2	.	4,9	24.51
11,0	-1,6	32,5	.	17,5	18,7	.	5,2	24.52
.	24.61
-2,3	6,4	24.62
.	24.63
.	24.65
16,6	-1,3	66,8	71,3	41,2	67,1	71,7	41,4	24.66
.	24.70
5,6	3,4	29,0	55,2	26,4	35,1	68,7	32,3	24
5,6	3,4	29,0	55,2	26,4	35,1	68,7	32,3	DG
.	25.11
.	25.12
14,6	6,4	29,5	21,3	20,3	29,9	-16,5	20,7	25.13
-9,1	1,8	-11,5	-11,5	-0,9	-12,1	-11,2	-1,6	25.21
-9,2	-1,6	10,3	.	19,6	8,6	.	17,8	25.22
2,0	1,4	1,1	43,7	0,5	0,7	43,7	0,1	25.23
11,3	2,7	6,8	11,4	-1,4	5,7	9,2	-2,5	25.24
4,4	2,0	3,2	2,7	0,9	2,4	2,0	0,1	25
4,4	2,0	3,2	2,7	0,9	2,4	2,0	0,1	DH
.	26.11
-5,2	-1,7	1,6	-0,1	5,2	0,5	-0,7	4,2	26.12

2. Ergebnisse der Betriebe nach Wirtschaftszweigen

Noch: 2.3. Betriebe, Personen, Arbeitsstunden, Bruttolohn- und -gehaltsumme sowie Umsatz
– Veränderung zum Vorjahresmonat (in Prozent)

WZ 2003	Wirtschaftszweig Hauptgruppe	Betriebe	Tätige Personen	Geleistete Arbeitsstunden	
				insgesamt	je tätiger Person
26.13	H. v. Hohlglas	-	-0,3	2,3	2,6
26.14	H. v. Glasfasern u. Waren daraus	-	-7,1	-3,6	3,8
26.15	H., Veredl., Bearb. v. sonst. Glas einschl. techn. Glaswaren	-25,0	.	.	.
26.21	H. v. keramischen Haushaltswaren u. Ziergegenständen	-	.	.	.
26.22	H. v. Sanitärkeramik	-	.	.	.
26.23	H. v. keramischen Isolatoren u. Isolierteilen	-	.	.	.
26.25	H. v. keramischen Erzeugnissen, a. n. g.	-	.	.	.
26.26	H. v. feuerfesten keramischen Werkstoffen u. Waren	-	-0,2	3,6	3,9
26.30	H. v. keramischen Wand- u. Bodenfliesen u. -platten	-	.	.	.
26.40	H. v. Ziegeln u. sonst. Baukeramik	-9,1	-8,9	-8,5	0,4
26.61	H. v. Erzeugn. a. Beton, Zement u. Kalksandstein f. d. Bau	-5,8	-7,1	-2,1	5,4
26.62	H. v. Gipsezeugnissen f. d. Bau	-	.	.	.
26.63	H. v. Frischbeton (Transportbeton)	-5,1	-5,1	-8,1	-3,1
26.64	H. v. Mörtel u. anderem Beton (Trockenbeton)	-	1,7	1,6	-0,2
26.65	H. v. Faserzementwaren	-	.	.	.
26.66	H. v. Erzeugnissen a. Beton, Zement u. Gips, a. n. g.	-25,0	.	.	.
26.70	Be- u. Verarbeitung v. Natur- u. Naturwerksteinen, a. n. g.	-	.	.	.
26.81	H. v. Mühl-, Mahl-, Schleif-, Wetz-, Poliersteinen, Schleifstoffen	-	-2,6	-	2,7
26.82	H. v. sonst. Erzeugn. a. nicht metallischen Mineralien, a. n. g.	-12,0	-1,1	-1,1	0,0
26	Glasgewerbe, H. v. Keramik, Verarb. v. Steinen u. Erden	-5,2	-4,7	-1,6	3,3
DI	Glasgewerbe, H. v. Keramik, Verarb. v. Steinen u. Erden	-5,2	-4,7	-1,6	3,3
27.10	Erzeugung v. Roheisen, Stahl u. Ferrolegierungen	25,0	1,8	5,5	3,6
27.21	H. v. Rohren, Rohrform-, Rohrverschlussstücken a. Gusseisen	-50,0	.	.	.
27.22	H. v. Stahlrohren, Rohrformstücken usw. a. Stahl	-	.	.	.
27.31	H. v. Blankstahl	-	.	.	.
27.32	H. v. Kaltband mit einer Breite v. weniger als 600 mm	-	.	.	.
27.33	H. v. Kaltprofilen	-	.	.	.
27.41	Erzeugung u. erste Bearbeitung v. Edelmetallen	-50,0	.	.	.
27.42	Erzeugung u. erste Bearbeitung v. Aluminium	50,0	.	.	.
27.43	Erzeugung u. erste Bearbeitung v. Blei, Zink u. Zinn	-	6,9	-2,6	-8,9
27.44	Erzeugung u. erste Bearbeitung v. Kupfer	100,0	.	.	.
27.45	Erzeugung u. erste Bearbeitung v. sonst. NE-Metallen	-50,0	.	.	.
27.51	Eisengießereien	-	5,1	9,1	3,8
27.52	Stahlgießereien	25,0	.	.	.
27.53	Leichtmetallgießereien	8,3	0,8	0,7	-0,1
27.54	Buntmetallgießereien	-	.	.	.
27	Metallerzeugung u. -bearbeitung	3,3	2,6	5,0	2,4
28.11	H. v. Metallkonstruktionen	-	6,6	13,8	6,7
28.12	H. v. Ausbauelementen a. Metall	-31,8	-22,4	-20,5	2,5
28.21	H. v. Metallbehältern m. Fassungsvermögen v. mehr a. 300 l	-8,3	-3,4	4,5	8,3
28.22	H. v. Heizkörpern u. -kesseln f. Zentralheizungen	-	-13,4	2,8	18,7
28.30	H. v. Dampfkesseln (oh. Zentralheizungskessel)	4,8	11,3	22,4	10,1
28.40	H. v. Schmiede-, Press-, Zieh- u. Stanzteilen usw.	5,4	5,9	9,3	3,2
28.51	Oberflächenveredlung u. Wärmebehandlung	1,9	8,0	10,3	2,1
28.52	Mechanik, a. n. g.	15,9	16,7	21,9	4,4
28.62	H. v. Werkzeugen	10,7	3,6	3,7	0,0
28.63	H. v. Schlössern u. Beschlägen a. unedl. Metallen	-	2,8	9,9	6,9
28.71	H. v. Metallbehältern m. Fassungsverm. v. 300 l oder weniger	-	.	.	.

Monat Mai 2005

Bruttolohn- und -gehaltsumme		Gesamtumsatz			Umsatz aus eigenen Erzeugnissen			WZ 2003
insgesamt	je tätiger Person	insgesamt	darunter Ausland	je tätiger Person	zusammen	darunter Ausland	je tätiger Person	
-0,6	-0,3	-1,2	27,1	-0,9	-1,1	27,1	-0,8	26.13
-7,4	-0,3	26.14
.	26.15
.	26.21
.	26.22
.	26.23
.	26.25
7,9	8,1	18,3	49,6	18,6	34,8	50,0	35,1	26.26
.	26.30
-1,8	7,8	-12,1	.	-3,5	-13,0	.	-4,6	26.40
-4,1	3,3	-5,6	185,2	1,6	-5,6	185,2	1,7	26.61
.	26.62
-9,1	-4,1	-27,0	x	-23,0	-26,3	x	-22,4	26.63
-0,2	-1,9	-5,2	.	-6,8	-3,1	.	-4,8	26.64
.	26.65
.	26.66
.	26.70
5,0	7,8	26.81
1,9	3,0	26.82
-2,3	2,5	-4,8	3,1	-0,1	-4,5	6,5	0,3	26
-2,3	2,5	-4,8	3,1	-0,1	-4,5	6,5	0,3	DI
6,2	4,2	12,6	.	10,6	12,3	.	10,3	27.10
.	27.21
.	27.22
.	27.31
.	27.32
.	27.33
.	27.41
.	27.42
-3,7	-9,9	27,0	.	18,8	38,2	.	29,2	27.43
.	27.44
.	27.45
7,6	2,4	30,7	47,5	24,4	30,4	48,4	24,1	27.51
.	27.52
0,7	-0,1	13,3	10,3	12,4	13,8	17,6	12,9	27.53
.	27.54
5,6	2,9	21,8	1,9	18,8	22,1	2,2	19,1	27
11,6	4,6	10,3	.	3,5	10,2	.	3,3	28.11
-16,6	7,6	-35,6	.	-17,0	-36,4	.	-17,9	28.12
2,1	5,8	28.21
-19,9	-7,4	28.22
12,8	1,4	0,7	.	-9,5	-1,0	.	-11,0	28.30
11,6	5,4	15,8	39,5	9,4	16,7	39,6	10,2	28.40
14,0	5,5	17,0	-9,3	8,3	15,8	-9,0	7,2	28.51
22,8	5,2	18,4	39,9	1,5	15,9	34,7	-0,6	28.52
7,9	4,1	13,0	.	9,0	13,0	.	9,0	28.62
13,1	10,1	70,6	.	65,9	72,0	.	67,3	28.63
.	28.71

2. Ergebnisse der Betriebe nach Wirtschaftszweigen

Noch: 2.3. Betriebe, Personen, Arbeitsstunden, Bruttolohn- und -gehaltsumme sowie Umsatz
– Veränderung zum Vorjahresmonat (in Prozent)

WZ 2003	Wirtschaftszweig Hauptgruppe	Betriebe	Tätige Personen	Geleistete Arbeitsstunden	
				insgesamt	je tätiger Person
28.72	H. v. Verpackungen u. Verschlüssen a. Eisen, Stahl, NE-Metall	-	.	.	.
28.73	H. v. Drahtwaren	20,0	4,8	8,2	3,3
28.74	H. v. Schrauben, Nieten, Ketten u. Federn	-7,1	3,8	7,1	3,2
28.75	H. v. sonst. Metallwaren, a. n. g.	-8,3	-12,1	-11,3	0,9
28	H. v. Metallerzeugnissen	2,1	4,5	9,4	4,6
DJ	Metallerzeugung u. -bearbeitung, H. v. Metallerzeugnissen	2,3	4,1	8,3	4,1
29.11	H. v. Verbrennungsmotoren, Turbinen (oh. f. Luft-, Straßenfzg.)	-	.	.	.
29.12	H. v. Pumpen u. Kompressoren	4,5	3,7	12,4	8,4
29.13	H. v. Armaturen	-	.	.	.
29.14	H. v. Lagern, Getrieben, Zahnrädern u. Antriebselementen	-	1,6	8,8	7,1
29.21	H. v. Öfen u. Brennern	11,1	11,5	13,3	1,6
29.22	H. v. Hebezeugen u. Fördermitteln	-10,2	-7,2	-0,5	7,1
29.23	H. v. kälte- u. lufttechn. Erzeugnissen, nicht f. d. Haushalt	7,7	-3,3	-3,2	0,0
29.24	H. v. sonst. nicht wirtschaftszweigspez. Maschinen, a. n. g.	15,6	6,8	10,7	3,7
29.31	H. v. land- u. forstwirtschaftlichen Zugmaschinen	-	.	.	.
29.32	H. v. sonst. land- u. forstwirtschaftlichen Maschinen	-	.	.	.
29.41	H. v. handgeführten kraftbetriebenen Werkzeugen	-	-1,0	6,4	7,5
29.42	H. v. Werkzeugmaschinen f. d. Metallbearbeitung	-7,0	-6,5	-1,0	6,0
29.43	H. v. Werkzeugmaschinen, a. n. g.	16,7	15,0	23,2	7,2
29.51	H. v. Masch. f. d. Metallerzeugung, v. Walzwerkseinricht. usw.	-50,0	.	.	.
29.52	H. v. Bergwerks-, Bau- u. Baustoffmaschinen	-7,1	17,3	29,0	9,9
29.53	H. v. Masch. f. d. Ernährungsgewerbe u. d. Tabakverarbeitung	-	3,2	13,6	10,1
29.54	H. v. Masch. f. d. Textil-, Bekleidungs- u. Ledergewerbe	-	-5,9	-2,1	4,1
29.55	H. v. Masch. f. d. Papiergewerbe	-	.	.	.
29.56	H. v. Masch. f. bestimmte Wirtschaftszweige, a. n. g.	-3,3	-0,8	3,6	4,5
29.71	H. v. elektrischen Haushaltsgeräten	-	2,8	3,1	0,3
29.72	H. v. nichtelektr. Heiz-, Koch-, Heißwasser-, Heißluftger. a. n. g.	-	12,5	12,5	0,0
29	Maschinenbau	-0,9	-1,0	4,3	5,3
DK	Maschinenbau	-0,9	-1,0	4,3	5,3
30.02	H. v. Datenverarbeitungsgeräten u. -einrichtungen	-	1,4	4,2	2,8
30	H. v. Büromaschinen, DV-Geräten u. -Einrichtungen	-	1,4	4,2	2,8
31.10	H. v. Elektromotoren, Generatoren u. Transformatoren	7,7	4,5	12,1	7,3
31.20	H. v. Elektrizitätsverteilungs- u. -schalteinrichtungen	-3,2	-0,8	3,3	4,2
31.30	H. v. isolierten Elektrokabeln, -leitungen u. -drähten	-	3,1	7,4	4,1
31.40	H. v. Akkumulatoren u. Batterien	-20,0	-27,3	-32,1	-6,5
31.50	H. v. elektrischen Lampen u. Leuchten	-	-6,1	-0,4	6,1
31.61	H. v. elektr. Ausrüstungen f. Motoren u. Fahrzeuge, a. n. g.	-	-13,4	-3,1	11,8
31.62	H. v. sonst. elektrischen Ausrüstungen, a. n. g.	-	10,8	13,2	2,1
31	H. v. Geräten der Elektrizitätserzeugung, -verteilung u. Ä.	-0,6	-1,4	3,6	5,0
32.10	H. v. elektronischen Bauelementen	6,9	5,6	17,5	11,3
32.20	H. v. Geräten u. Einrichtungen d. Telekommunikationstechnik	4,0	1,3	5,5	4,1
32.30	H. v. Rundfunkgeräten sowie phono- u. videotechn. Geräten	-10,0	-3,4	-2,5	0,9
32	Rundfunk- u. Nachrichtentechnik	3,1	4,3	14,3	9,6
33.10	H. v. medizinischen Geräten u. orthopädischen Erzeugnissen	-	-0,1	1,1	1,1

Monat Mai 2005

Bruttolohn- und -gehaltssumme		Gesamtumsatz			Umsatz aus eigenen Erzeugnissen			WZ 2003
insgesamt	je tätiger Person	insgesamt	darunter Ausland	je tätiger Person	zusammen	darunter Ausland	je tätiger Person	
.	28.72
6,5	1,6	-7,9	.	-12,1	-8,8	.	-13,0	28.73
4,8	0,9	16,1	16,3	11,9	15,5	14,3	11,3	28.74
-7,4	5,3	8,2	40,1	23,1	8,0	40,1	22,9	28.75
8,8	4,1	11,6	46,1	6,8	10,3	45,1	5,5	28
7,9	3,7	15,7	18,7	11,1	15,0	17,7	10,5	DJ
.	29.11
6,8	3,0	12,4	15,3	8,4	13,1	15,8	9,1	29.12
.	29.13
6,4	4,8	11,7	0,9	10,0	11,8	0,7	10,1	29.14
16,0	4,0	28,8	.	15,5	39,1	.	24,7	29.21
-1,4	6,2	-34,0	.	-28,9	-36,0	.	-31,1	29.22
3,5	6,9	-7,5	1,3	-4,4	-4,1	4,7	-0,9	29.23
4,5	-2,1	17,3	4,6	9,9	17,2	3,9	9,8	29.24
.	29.31
.	29.32
9,1	10,2	29.41
-13,9	-7,8	7,6	-54,1	15,1	7,3	-54,4	14,8	29.42
19,4	3,9	29.43
.	29.51
24,5	6,1	41,5	162,7	20,6	25,9	x	7,3	29.52
2,5	-0,8	5,2	-27,6	1,9	5,0	-27,6	1,7	29.53
1,2	7,6	6,0	-16,2	12,6	6,2	-16,3	12,9	29.54
.	29.55
2,0	2,8	33,8	62,8	34,9	34,7	63,7	35,8	29.56
8,9	5,9	2,7	.	-0,1	0,7	.	-2,0	29.71
29,6	15,1	-2,3	.	-13,2	-2,4	.	-13,3	29.72
1,1	2,1	8,8	9,8	9,9	8,7	8,8	9,7	29
1,1	2,1	8,8	9,8	9,9	8,7	8,8	9,7	DK
3,1	1,6	8,8	.	7,3	14,4	.	12,8	30.02
3,1	1,6	8,8	.	7,3	14,4	.	12,8	30
-4,3	-8,3	22,3	3,6	17,1	24,6	5,9	19,2	31.10
3,7	4,6	28,5	18,6	29,6	28,2	18,2	29,3	31.20
4,6	1,4	31.30
-15,1	16,8	31.40
-3,3	3,0	4,4	9,8	11,2	4,1	8,9	10,9	31.50
-0,9	14,4	24,7	.	43,9	24,7	.	43,9	31.61
11,2	0,4	43,2	.	29,2	59,2	.	43,6	31.62
0,8	2,2	22,9	16,5	24,6	23,1	15,5	24,8	31
1,6	-3,8	-3,8	-18,9	-8,9	0,2	-18,9	-5,1	32.10
-2,1	-3,4	25,1	.	23,5	27,1	.	25,5	32.20
-0,5	3,0	18,9	49,8	23,1	23,1	50,7	27,4	32.30
0,9	-3,3	-0,8	.	-4,9	3,2	.	-1,1	32
1,3	1,3	8,0	-30,0	8,0	4,8	-31,4	4,8	33.10

2. Ergebnisse der Betriebe nach Wirtschaftszweigen

Noch: 2.3. Betriebe, Personen, Arbeitsstunden, Bruttolohn- und -gehaltsumme sowie Umsatz
– Veränderung zum Vorjahresmonat (in Prozent)

WZ 2003	Wirtschaftszweig Hauptgruppe	Betriebe	Tätige Personen	Geleistete Arbeitsstunden	
				insgesamt	je tätiger Person
33.20	H. v. Mess-, Kontroll-, Navigations- u. ä. Instrumenten usw.	8,1	7,4	12,9	5,1
33.30	H. v. industriellen Prozesssteuerungseinrichtungen	-12,5	-55,8	-52,5	7,3
33.40	H. v. optischen u. fotografischen Geräten	-	-2,1	-13,3	-11,5
33.50	H. v. Uhren	-	12,3	19,5	6,4
33	Medizin-, Mess-, Steuer-, Regelungstechnik, Optik, H. v. Uhren	1,6	-2,3	0,1	2,5
DL	H. v. Büromaschinen; Elektrotechnik, Feinmechanik, Optik	0,8	0,9	7,5	6,5
34.10	H. v. Kraftwagen u. Kraftwagenmotoren	16,7	.	.	.
34.20	H. v. Karosserien, Aufbauten u. Anhängern	-	.	.	.
34.30	H. v. Teilen u. Zubehör f. Kraftwagen u. Kraftwagenmotoren	6,8	-0,5	2,7	3,2
34	H. v. Kraftwagen u. Kraftwagenteilen	5,4	11,5	14,2	2,4
35.11	Schiffbau (oh. Boots- u. Yachtbau)	-	.	.	.
35.12	Boots- u. Yachtbau	-	.	.	.
35.20	Bahnindustrie	18,2	-6,8	-20,4	-14,5
35.30	Luft- u. Raumfahrzeugbau	-	.	.	.
35.41	H. v. Krafträdern	-	.	.	.
35.42	H. v. Fahrrädern	-25,0	-10,2	-17,7	-8,4
35.43	H. v. Behindertenfahrzeugen	-	.	.	.
35	Sonstiger Fahrzeugbau	4,2	-5,6	-13,7	-8,6
DM	Fahrzeugbau	5,2	7,9	8,7	0,8
36.11	H. v. Sitzmöbeln	13,3	12,3	11,2	-1,0
36.12	H. v. Büro- u. Ladenmöbeln	-10,5	-6,1	0,9	7,4
36.13	H. v. Küchenmöbeln	-40,0	.	.	.
36.14	H. v. sonst. Möbeln	7,7	4,3	9,6	5,1
36.15	H. v. Matratzen	-	.	.	.
36.30	H. v. Musikinstrumenten	-	-4,7	-3,0	1,8
36.40	H. v. Sportgeräten	-33,3	.	.	.
36.50	H. v. Spielwaren	-18,2	.	.	.
36.62	H. v. Besen u. Bürsten	-14,3	-5,1	5,7	11,4
36.63	H. v. Erzeugnissen, a. n. g.	9,1	4,1	6,4	2,2
36	H. v. Möbeln, Schmuck, Musikinstr., Sportgeräten, Spielw.	-3,4	0,2	3,9	3,7
37.10	Recycling v. metallischen Altmaterialien u. Reststoffen	40,0	112,6	118,8	2,9
37.20	Recycling v. nicht metallischen Altmaterialien u. Reststoffen	-27,3	-18,3	-12,5	7,0
37	Recycling	-14,8	-3,6	2,2	6,0
DN	H. v. Möbeln, Schmuck, Musikinstr., Sportg., Spielw.; Recycl.	-5,5	-0,2	3,7	4,0
D	Verarbeitendes Gewerbe	-1,1	0,6	4,9	4,2
Hauptgruppen:					
A+EN	Vorleistungsgüterproduzenten und Energie	-0,5	0,0	4,8	4,8
B	Investitionsgüterproduzenten	0,1	2,5	6,5	3,9
GG	Gebrauchsgüterproduzenten	-2,5	1,0	3,2	2,1
VG	Verbrauchsgüterproduzenten	-2,8	-1,7	2,2	4,0
	Insgesamt	-0,9	0,6	4,9	4,2

Monat Mai 2005

Bruttolohn- und -gehaltssumme		Gesamtumsatz			Umsatz aus eigenen Erzeugnissen			WZ 2003
insgesamt	je tätiger Person	insgesamt	darunter Ausland	je tätiger Person	zusammen	darunter Ausland	je tätiger Person	
15,9	7,9	12,9	2,6	5,1	12,9	2,6	5,1	33.20
-47,2	19,3	-26,9	x	65,2	-30,1	x	58,0	33.30
-21,3	-19,7	33.40
39,1	23,8	33.50
3,0	5,4	8,7	8,4	11,2	7,4	8,8	9,9	33
1,2	0,3	6,7	-11,0	5,7	9,5	-11,9	8,5	DL
.	34.10
.	34.20
1,6	2,2	-10,1	2,6	-9,6	2,8	10,1	3,3	34.30
14,1	2,4	0,5	.	-9,8	5,5	.	-5,3	34
.	35.11
.	35.12
-8,4	-1,6	-51,7	.	-48,2	-53,3	.	-49,9	35.20
.	35.30
.	35.41
-9,9	0,3	35.42
.	35.43
-4,6	1,0	-35,8	.	-32,0	-36,8	.	-33,0	35
9,9	1,8	-4,0	-16,9	-11,0	-0,1	-16,0	-7,4	DM
15,6	2,9	25,5	.	11,7	25,4	.	11,7	36.11
3,4	10,1	25,4	9,8	33,5	28,5	10,9	36,9	36.12
.	36.13
15,3	10,5	14,9	19,3	10,1	17,2	19,8	12,3	36.14
.	36.15
-1,2	3,6	13,0	14,0	18,6	3,7	4,3	8,8	36.30
.	36.40
.	36.50
0,8	6,3	7,9	.	13,7	12,6	.	18,7	36.62
4,9	0,8	11,4	.	7,0	12,0	.	7,6	36.63
5,5	5,3	14,8	21,2	14,6	15,3	21,1	15,1	36
63,2	-23,3	87,5	.	-11,8	87,1	.	-12,0	37.10
-16,5	2,2	1,7	.	24,4	19,1	.	45,7	37.20
-5,3	-1,8	24,6	60,5	29,2	42,8	58,9	48,1	37
4,1	4,3	16,5	26,5	16,8	19,3	26,6	19,6	DN
3,1	2,4	6,6	0,6	6,0	7,8	0,7	7,1	D
2,9	2,9	8,8	7,4	8,7	10,6	7,9	10,6	A+EN
4,3	1,7	2,6	-6,8	0,1	4,7	-6,9	2,1	B
8,5	7,4	-0,2	16,6	-1,2	-0,4	15,2	-1,5	GG
-0,8	0,9	10,3	13,6	12,2	8,7	15,1	10,5	VG
3,0	2,4	6,4	0,6	5,8	7,6	0,7	6,9	

2. Ergebnisse der Betriebe nach Wirtschaftszweigen

Monat Mai 2005

2.4. Betriebe, Gesamtumsatz, Umsatz mit der Eurozone und Exportquote

WZ 2003	Wirtschaftszweig Hauptgruppe	Be- triebe	Gesamtumsatz			Ex- port- quote
			insgesamt	darunter Auslandsumsatz		
				zusammen	darunter Eurozone	
			1 000 €			%
10	Kohlenbergbau, Torfgewinnung	2	.	.	-	.
CA	Kohlenbergbau, Torfgewinnung, Gew. v. Erdöl, Erdgas usw.	2	.	.	-	.
14	Gew. v. Steinen u. Erden, sonst. Bergbau	86
CB	Erzbergbau, Gew. v. Steinen u. Erden, sonst. Bergbau	86
C	Bergbau u. Gewinnung v. Steinen u. Erden	88	45 876	1 122	594	2,4
15	Ernährungsgewerbe	364
16	Tabakverarbeitung	1
DA	Ernährungsgewerbe u. Tabakverarbeitung	365	554 983	26 704	21 811	4,8
17	Textilgewerbe	146	79 091	23 963	12 641	30,3
18	Bekleidungsgewerbe	35	10 701	1 348	1 093	12,6
DB	Textil- u. Bekleidungsgewerbe	181	89 792	25 311	13 734	28,2
DC	Ledergewerbe	11
DD	Holzgewerbe (oh. H. v. Möbeln)	84	69 989	20 767	7 649	29,7
21	Papiergewerbe	67	92 810	37 836	14 653	40,8
22	Verlagsgew., Druckgew., Vervielf. bespielter Tonträger usw.	82	78 449	7 330	2 139	9,3
DE	Papier-, Verlags- u. Druckgewerbe	149	171 259	45 166	16 791	26,4
DF	Kokerei, Mineralölverarb., H. u. Verarb. v. Spalt-, Brutstoffen	1
DG	H. v. chemischen Erzeugnissen	82	177 151	92 754	30 551	52,4
DH	H. v. Gummi- u. Kunststoffwaren	145	88 156	20 794	10 975	23,6
DI	Glasgewerbe, H. v. Keramik, Verarb. v. Steinen u. Erden	220	133 418	22 275	9 618	16,7
27	Metallerzeugung u. -bearbeitung	62	188 569	49 453	25 097	26,2
28	H. v. Metallerzeugnissen	478	264 131	43 373	28 386	16,4
DJ	Metallerzeugung u. -bearbeitung, H. v. Metallerzeugnissen	540	452 700	92 825	53 482	20,5
DK	Maschinenbau	444	402 362	166 568	67 980	41,4
30	H. v. Büromaschinen, DV-Geräten u. -Einrichtungen	9	5 374	.	.	.
31	H. v. Geräten der Elektrizitätserzeugung, -verteilung u. Ä.	160	144 593	37 484	17 955	25,9
32	Rundfunk- u. Nachrichtentechnik	66	265 048	.	.	.
33	Medizin-, Mess-, Steuer-, Regelungstechnik, Optik, H. v. Uhren	130	49 663	13 586	4 641	27,4
DL	H. v. Büromaschinen; Elektrotechnik, Feinmechanik, Optik	365	464 678	179 988	67 929	38,7
34	H. v. Kraftwagen u. Kraftwagenteilen	97	635 966	.	.	.
35	Sonstiger Fahrzeugbau	25	58 078	.	.	.
DM	Fahrzeugbau	122	694 044	265 192	126 525	38,2
36	H. v. Möbeln, Schmuck, Musikinstr., Sportgeräten, Spielw.	114	69 919	12 791	7 853	18,3
37	Recycling	23	15 911	2 670	702	16,8
DN	H. v. Möbeln, Schmuck, Musikinstr., Sportg., Spielw.; Recycl.	137	85 830	15 461	8 554	18,0
D	Verarbeitendes Gewerbe	2 846	3 390 438	974 693	436 321	28,7
A+EN	Vorleistungsgüterproduzenten und Energie	1 274	1 336 932	437 104	179 530	32,7
B	Investitionsgüterproduzenten	920	1 281 461	460 742	208 351	36,0
GG	Gebrauchsgüterproduzenten	119	88 797	18 799	9 376	21,2
VG	Verbrauchsgüterproduzenten	621	729 123	59 169	39 657	8,1
	Insgesamt	2 934	3 436 313	975 815	436 915	28,4

2. Ergebnisse der Betriebe nach Wirtschaftszweigen

Monat Mai 2005

2.5. Betriebe, Gesamtumsatz, Umsatz mit der Eurozone, Exportquote – Veränderung zum Vormonat (in Prozent)

WZ 2003	Wirtschaftszweig Hauptgruppe	Be- triebe	Gesamtumsatz			Ex- port- quote
			insgesamt	darunter Auslandsumsatz		
				zusammen	darunter Eurozone	
10	Kohlenbergbau, Torfgewinnung	-	.	.	x	.
CA	Kohlenbergbau, Torfgewinnung, Gew. v. Erdöl, Erdgas usw.	-	.	.	x	.
14	Gew. v. Steinen u. Erden, sonst. Bergbau	-
CB	Erzbergbau, Gew. v. Steinen u. Erden, sonst. Bergbau	-
C	Bergbau u. Gewinnung v. Steinen u. Erden	-	0,1	-2,2	-12,4	-2,3
15	Ernährungsgewerbe	-
16	Tabakverarbeitung	-
DA	Ernährungsgewerbe u. Tabakverarbeitung	-	2,7	-6,3	-5,9	-8,8
17	Textilgewerbe	-	-5,7	-7,6	-13,6	-2,0
18	Bekleidungsgewerbe	-	-18,3	-21,2	-19,8	-3,5
DB	Textil- u. Bekleidungsgewerbe	-	-7,4	-8,4	-14,1	-1,1
DC	Ledergewerbe	-
DD	Holzgewerbe (oh. H. v. Möbeln)	-	-6,7	-7,2	2,0	-0,5
21	Papiergewerbe	-	-0,8	16,5	3,4	17,5
22	Verlagsgew., Druckgew., Vervielf. bespielter Tonträger usw.	-	-0,7	32,2	-6,8	33,2
DE	Papier-, Verlags- u. Druckgewerbe	-	-0,8	18,8	2,0	19,7
DF	Kokerei, Mineralölverarb., H. u. Verarb. v. Spalt-, Brutstoffen	-
DG	H. v. chemischen Erzeugnissen	-	-6,5	-6,9	-4,2	-0,4
DH	H. v. Gummi- u. Kunststoffwaren	-	-6,0	-4,8	3,3	1,4
DI	Glasgewerbe, H. v. Keramik, Verarb. v. Steinen u. Erden	-	-2,9	0,4	5,3	3,4
27	Metallerzeugung u. -bearbeitung	-	0,3	9,1	6,1	8,8
28	H. v. Metallerzeugnissen	-	-1,5	10,2	22,1	11,9
DJ	Metallerzeugung u. -bearbeitung, H. v. Metallerzeugnissen	-	-0,8	9,6	14,1	10,5
DK	Maschinenbau	-0,2	12,4	38,3	71,0	23,0
30	H. v. Büromaschinen, DV-Geräten u. -Einrichtungen	-	-5,9	.	.	.
31	H. v. Geräten der Elektrizitätserzeugung, -verteilung u. Ä.	-0,6	-5,8	-14,7	-2,8	-9,4
32	Rundfunk- u. Nachrichtentechnik	-	-1,1	.	.	.
33	Medizin-, Mess-, Steuer-, Regelungstechnik, Optik, H. v. Uhren	-	-4,9	-18,3	-17,4	-14,0
DL	H. v. Büromaschinen; Elektrotechnik, Feinmechanik, Optik	-0,3	-3,1	-9,0	-4,3	-6,1
34	H. v. Kraftwagen u. Kraftwagenteilen	-	-6,7	.	.	.
35	Sonstiger Fahrzeugbau	-	-36,2	.	.	.
DM	Fahrzeugbau	-	-10,2	-5,4	-12,4	5,3
36	H. v. Möbeln, Schmuck, Musikinstr., Sportgeräten, Spielw.	-	-4,0	-0,7	1,4	3,4
37	Recycling	-	-1,1	14,8	-1,4	16,1
DN	H. v. Möbeln, Schmuck, Musikinstr., Sportg., Spielw.; Recycl.	-	-3,5	1,7	1,2	5,3
D	Verarbeitendes Gewerbe	-0,1	-2,3	1,6	2,5	3,9
A+EN	Vorleistungsgüterproduzenten und Energie	-0,1	-2,7	-1,6	1,4	1,2
B	Investitionsgüterproduzenten	-0,1	-2,2	6,3	5,4	8,7
GG	Gebrauchsgüterproduzenten	-	-14,4	-5,7	-11,5	10,2
VG	Verbrauchsgüterproduzenten	-	0,3	-6,4	-3,2	-6,7
	Insgesamt	-0,1	-2,2	1,6	2,5	3,9

3. Ergebnisse der Betriebe nach Hauptgruppen sowie Kreisfreien Städten und Landkreisen

3.1. Betriebe, Personen, Arbeitsstunden, Bruttolohn- und -gehaltsumme sowie Umsatz

Kreis- Nr.	Kreisfreie Stadt Landkreis Regierungsbezirk	Betriebe	Tätige Personen	Geleistete Arbeitsstunden	
				insgesamt	je tätiger Person
				1 000	Std.
61	Chemnitz, Stadt	162	12 514	1 760	141
	Vorleistungsgüterproduzenten und Energie	65	4 281	573	134
	Investitionsgüterproduzenten	67	5 979	854	143
	Gebrauchsgüterproduzenten	1	.	.	.
	Verbrauchsgüterproduzenten	29	.	.	.
66	Plauen, Stadt	53	4 929	650	132
	Vorleistungsgüterproduzenten und Energie	16	1 381	189	137
	Investitionsgüterproduzenten	14	2 194	279	127
	Gebrauchsgüterproduzenten	2	.	.	.
	Verbrauchsgüterproduzenten	21	.	.	.
67	Zwickau, Stadt	59	11 946	1 622	136
	Vorleistungsgüterproduzenten und Energie	19	1 162	156	134
	Investitionsgüterproduzenten	30	9 787	1 330	136
	Gebrauchsgüterproduzenten	1	.	.	.
	Verbrauchsgüterproduzenten	9	.	.	.
71	Annaberg	96	6 450	888	138
	Vorleistungsgüterproduzenten und Energie	53	3 796	511	135
	Investitionsgüterproduzenten	20	1 421	195	137
	Gebrauchsgüterproduzenten	4	196	32	163
	Verbrauchsgüterproduzenten	19	1 037	149	144
73	Chemnitzer Land	110	9 813	1 377	140
	Vorleistungsgüterproduzenten und Energie	43	3 317	439	132
	Investitionsgüterproduzenten	42	4 862	720	148
	Gebrauchsgüterproduzenten	2	.	.	.
	Verbrauchsgüterproduzenten	23	.	.	.
77	Freiberg	138	9 660	1 371	142
	Vorleistungsgüterproduzenten und Energie	70	5 917	848	143
	Investitionsgüterproduzenten	29	1 398	194	139
	Gebrauchsgüterproduzenten	14	693	94	136
	Verbrauchsgüterproduzenten	25	1 652	235	142
78	Vogtlandkreis	184	12 678	1 746	138
	Vorleistungsgüterproduzenten und Energie	57	3 329	461	138
	Investitionsgüterproduzenten	44	4 029	571	142
	Gebrauchsgüterproduzenten	17	1 297	178	137
	Verbrauchsgüterproduzenten	66	4 023	536	133
81	Mittlerer Erzgebirgskreis	99	5 599	759	136
	Vorleistungsgüterproduzenten und Energie	46	2 975	405	136
	Investitionsgüterproduzenten	24	1 323	177	134
	Gebrauchsgüterproduzenten	4	298	45	151
	Verbrauchsgüterproduzenten	25	1 003	131	131

Monat Mai 2005

Bruttolohn- und -gehaltsumme		Gesamtumsatz			Umsatz aus eigenen Erzeugnissen			Kreis- Nr.
insgesamt	je tätiger Person	insgesamt	darunter Ausland	je tätiger Person	zusammen	darunter Ausland	je tätiger Person	
1 000 €	€	1 000 €		€	1 000 €		€	
30 068	2 403	223 593	56 575	17 867	218 102	55 796	17 429	61
9 669	2 259	59 946	9 679	14 003	57 320	9 328	13 389	
15 466	2 587	136 524	44 873	22 834	135 044	44 450	22 586	
.	66
.	
.	
10 968	2 225	70 668	32 306	14 337	67 098	30 336	13 613	66
2 850	2 064	17 360	6 279	12 571	14 800	4 312	10 717	
5 790	2 639	34 442	23 951	15 698	34 120	23 951	15 552	
.	67
.	
.	
31 431	2 631	380 037	171 099	31 813	373 350	169 565	31 253	67
2 935	2 526	20 372	7 483	17 532	17 110	6 143	14 725	
26 479	2 706	333 360	163 339	34 062	329 971	163 146	33 715	
.	71
.	
.	
10 522	1 631	62 638	18 187	9 711	57 279	17 591	8 880	71
6 043	1 592	30 412	9 016	8 012	29 521	8 856	7 777	
2 775	1 953	23 702	7 506	16 680	19 562	7 086	13 766	
308	1 571	1 448	499	7 388	1 410	482	7 194	73
1 397	1 347	7 076	1 166	6 824	6 787	1 166	6 545	
.	
19 046	1 941	110 654	29 302	11 276	105 507	28 948	10 752	73
6 062	1 828	33 066	7 357	9 969	32 333	7 061	9 748	
10 742	2 209	65 434	21 316	13 458	64 755	21 262	13 319	
.	77
.	
.	
18 997	1 967	128 604	41 858	13 313	124 520	41 220	12 890	77
12 690	2 145	87 865	37 777	14 850	84 928	37 329	14 353	
2 927	2 094	16 252	3 081	11 625	15 813	2 899	11 311	
1 059	1 528	5 473	300	7 898	5 425	293	7 828	78
2 321	1 405	19 014	699	11 510	18 354	699	11 110	
.	
23 235	1 833	123 949	32 510	9 777	116 688	29 959	9 204	78
5 767	1 732	29 288	5 842	8 798	28 785	5 840	8 647	
9 040	2 244	41 238	12 315	10 235	37 684	10 753	9 353	
2 200	1 696	10 959	3 655	8 449	8 924	2 683	6 880	81
6 228	1 548	42 465	10 698	10 556	41 295	10 683	10 265	
.	
8 454	1 510	39 740	8 239	7 098	37 223	7 811	6 648	81
4 823	1 621	21 975	6 315	7 387	20 466	5 928	6 879	
2 035	1 538	8 372	958	6 328	7 714	917	5 831	
504	1 691	2 317	836	7 775	2 317	836	7 775	81
1 094	1 091	7 075	130	7 054	6 725	130	6 705	

3. Ergebnisse der Betriebe nach Hauptgruppen sowie Kreisfreien Städten und Landkreisen
 Noch: 3.1. Betriebe, Personen, Arbeitsstunden, Bruttolohn- und -gehaltsumme sowie Umsatz

Kreis- Nr.	Kreisfreie Stadt Landkreis Regierungsbezirk	Betriebe	Tätige Personen	Geleistete Arbeitsstunden	
				insgesamt	je tätiger Person
				1 000	Std.
82	Mittweida	133	8 503	1 186	139
	Vorleistungsgüterproduzenten und Energie	70	4 140	564	136
	Investitionsgüterproduzenten	34	2 465	359	146
	Gebrauchsgüterproduzenten	9	491	67	136
	Verbrauchsgüterproduzenten	20	1 407	195	139
88	Stollberg	91	5 681	768	135
	Vorleistungsgüterproduzenten und Energie	42	3 087	417	135
	Investitionsgüterproduzenten	29	1 643	222	135
	Gebrauchsgüterproduzenten	4	143	20	140
	Verbrauchsgüterproduzenten	16	808	110	136
91	Aue-Schwarzenberg	110	8 495	1 189	140
	Vorleistungsgüterproduzenten und Energie	52	4 442	601	135
	Investitionsgüterproduzenten	34	2 901	427	147
	Gebrauchsgüterproduzenten	5	214	27	126
	Verbrauchsgüterproduzenten	19	938	134	143
93	Zwickauer Land	71	4 338	591	136
	Vorleistungsgüterproduzenten und Energie	31	1 481	209	141
	Investitionsgüterproduzenten	26	2 283	301	132
	Gebrauchsgüterproduzenten	1	.	.	.
	Verbrauchsgüterproduzenten	13	.	.	.
	Regierungsbezirk Chemnitz	1 306	100 606	13 907	138
	Vorleistungsgüterproduzenten und Energie	564	39 308	5 372	137
	Investitionsgüterproduzenten	393	40 285	5 629	140
	Gebrauchsgüterproduzenten	64	3 869	533	138
	Verbrauchsgüterproduzenten	285	17 144	2 372	138

Monat Mai 2005

Bruttolohn- und -gehaltsumme		Gesamtumsatz			Umsatz aus eigenen Erzeugnissen			Kreis- Nr.
insgesamt	je tätiger Person	insgesamt	darunter Ausland	je tätiger Person	zusammen	darunter Ausland	je tätiger Person	
1 000 €	€	1 000 €		€	1 000 €		€	
16 549	1 946	95 966	20 757	11 286	91 702	20 515	10 785	82
8 461	2 044	53 967	11 863	13 036	50 925	11 638	12 301	
5 476	2 222	26 999	8 143	10 953	26 228	8 127	10 640	
736	1 499	4 063	378	8 275	4 026	377	8 200	
1 876	1 333	10 936	374	7 773	10 523	374	7 479	
10 281	1 810	57 290	8 940	10 084	55 258	8 783	9 727	88
5 549	1 798	34 897	7 156	11 305	33 780	7 011	10 943	
3 474	2 114	17 088	1 534	10 400	16 467	1 534	10 023	
177	1 238	743	131	5 196	743	131	5 196	
1 081	1 338	4 563	119	5 647	4 268	107	5 282	
16 599	1 954	82 266	21 121	9 684	72 578	18 625	8 544	91
10 197	2 296	50 145	15 414	11 289	42 288	13 348	9 520	
5 015	1 729	24 439	4 259	8 424	23 775	4 104	8 195	
281	1 313	1 401	871	6 547	1 391	871	6 500	
1 106	1 179	6 281	577	6 696	5 124	301	5 463	
8 260	1 904	47 080	10 902	10 853	46 251	10 859	10 662	93
2 560	1 729	16 367	4 344	11 051	16 006	4 321	10 808	
4 875	2 135	26 328	6 519	11 532	25 900	6 500	11 345	
.	
.	
204 410	2 032	1 422 485	451 795	14 139	1 365 557	440 009	13 573	
77 603	1 974	455 660	128 526	11 592	428 263	121 116	10 895	
94 094	2 336	754 178	297 795	18 721	737 032	294 728	18 295	
6 345	1 640	44 921	6 726	11 610	42 716	5 726	11 041	
26 370	1 538	167 726	18 748	9 783	157 545	18 438	9 190	

3. Ergebnisse der Betriebe nach Hauptgruppen sowie Kreisfreien Städten und Landkreisen
 Noch: 3.1. Betriebe, Personen, Arbeitsstunden, Bruttolohn- und -gehaltsumme sowie Umsatz

Kreis- Nr.	Kreisfreie Stadt Landkreis Regierungsbezirk	Betriebe	Tätige Personen	Geleistete Arbeitsstunden	
				insgesamt	je tätiger Person
				1 000	Std.
62	Dresden, Stadt	241	25 737	3 760	146
	Vorleistungsgüterproduzenten und Energie	82	12 861	1 953	152
	Investitionsgüterproduzenten	106	8 248	1 159	141
	Gebrauchsgüterproduzenten	6	247	36	146
	Verbrauchsgüterproduzenten	47	4 381	612	140
63	Görlitz, Stadt	22	2 803	311	111
	Vorleistungsgüterproduzenten und Energie	4	.	.	.
	Investitionsgüterproduzenten	9	.	.	.
	Gebrauchsgüterproduzenten	1	.	.	.
	Verbrauchsgüterproduzenten	8	296	36	122
64	Hoyerswerda, Stadt	14	587	83	141
	Vorleistungsgüterproduzenten und Energie	5	.	.	.
	Investitionsgüterproduzenten	6	.	.	.
	Verbrauchsgüterproduzenten	3	206	32	155
72	Bautzen	118	8 532	1 160	136
	Vorleistungsgüterproduzenten und Energie	47	2 598	360	139
	Investitionsgüterproduzenten	35	3 335	453	136
	Gebrauchsgüterproduzenten	7	685	89	130
	Verbrauchsgüterproduzenten	29	1 914	258	135
80	Meißen	108	9 609	1 298	135
	Vorleistungsgüterproduzenten und Energie	53	4 637	601	130
	Investitionsgüterproduzenten	38	3 902	548	140
	Gebrauchsgüterproduzenten	2	.	.	.
	Verbrauchsgüterproduzenten	15	.	.	.
84	Niederschlesischer Oberlausitzkreis	58	4 556	596	131
	Vorleistungsgüterproduzenten und Energie	30	2 829	366	129
	Investitionsgüterproduzenten	16	925	118	128
	Gebrauchsgüterproduzenten	2	.	.	.
	Verbrauchsgüterproduzenten	10	.	.	.
85	Riesa-Großenhain	76	7 168	1 058	148
	Vorleistungsgüterproduzenten und Energie	39	5 181	760	147
	Investitionsgüterproduzenten	22	1 109	176	159
	Gebrauchsgüterproduzenten	1	.	.	.
	Verbrauchsgüterproduzenten	14	.	.	.
86	Löbau-Zittau	103	6 448	889	138
	Vorleistungsgüterproduzenten und Energie	42	2 293	323	141
	Investitionsgüterproduzenten	26	1 671	242	145
	Gebrauchsgüterproduzenten	5	542	76	140
	Verbrauchsgüterproduzenten	30	1 942	248	128

Monat Mai 2005

Bruttolohn- und -gehaltsumme		Gesamtumsatz			Umsatz aus eigenen Erzeugnissen			Kreis- Nr.
insgesamt	je tätiger Person	insgesamt	darunter Ausland	je tätiger Person	zusammen	darunter Ausland	je tätiger Person	
1 000 €	€	1 000 €		€	1 000 €		€	
81 704	3 175	514 000	170 444	19 971	478 829	168 222	18 605	62
45 567	3 543	244 992	124 644	19 049	218 069	123 159	16 956	
24 108	2 923	135 397	39 985	16 416	132 324	39 569	16 043	
709	2 870	2 333	298	9 445	2 263	298	9 162	
11 320	2 584	131 278	5 516	29 965	126 173	5 196	28 800	
7 031	2 508	21 354	7 911	7 618	20 131	7 461	7 182	63
.	
.	
.	
446	1 507	3 482	510	11 764	3 353	510	11 328	
1 073	1 828	6 268	563	10 678	6 155	563	10 486	64
.	
.	
297	1 442	2 596	-	12 602	2 569	-	12 471	
17 271	2 024	96 461	15 567	11 306	91 137	15 075	10 682	
4 716	1 815	25 286	5 709	9 733	22 439	5 633	8 637	72
8 594	2 577	34 289	5 167	10 282	32 241	4 751	9 667	
1 132	1 653	9 504	1 826	13 874	9 503	1 826	13 873	
2 828	1 478	27 382	2 865	14 306	26 954	2 865	14 083	
22 523	2 344	123 620	57 279	12 865	113 226	50 835	11 783	
9 834	2 121	36 529	7 125	7 878	34 761	6 707	7 496	80
10 846	2 780	77 585	49 820	19 883	69 205	43 793	17 736	
.	
.	
11 282	2 476	54 301	6 630	11 919	51 257	6 550	11 250	
8 228	2 908	31 611	6 098	11 174	30 341	6 018	10 725	84
1 885	2 038	6 485	64	7 011	6 371	64	6 888	
.	
.	
15 717	2 193	168 684	52 923	23 533	160 493	50 988	22 390	
12 338	2 381	141 822	50 313	27 373	138 136	48 544	26 662	85
2 135	1 925	12 873	1 900	11 608	9 863	1 734	8 894	
.	
.	
11 041	1 712	55 289	10 784	8 575	54 163	10 678	8 400	
4 166	1 817	20 809	4 057	9 075	20 286	3 957	8 847	86
2 890	1 730	13 797	4 342	8 257	13 513	4 342	8 087	
1 089	2 009	3 926	914	7 244	3 829	914	7 065	
2 897	1 492	16 757	1 472	8 629	16 536	1 466	8 515	

3. Ergebnisse der Betriebe nach Hauptgruppen sowie Kreisfreien Städten und Landkreisen
 Noch: 3.1. Betriebe, Personen, Arbeitsstunden, Bruttolohn- und -gehaltsumme sowie Umsatz

Kreis- Nr.	Kreisfreie Stadt Landkreis Regierungsbezirk	Betriebe	Tätige Personen	Geleistete Arbeitsstunden	
				insgesamt	je tätiger Person
				1 000	Std.
87	Sächsische Schweiz	88	5 927	800	135
	Vorleistungsgüterproduzenten und Energie	51	3 493	474	136
	Investitionsgüterproduzenten	22	1 554	203	131
	Gebrauchsgüterproduzenten	1	.	.	.
	Verbrauchsgüterproduzenten	14	.	.	.
90	Weißeritzkreis	78	5 798	767	132
	Vorleistungsgüterproduzenten und Energie	30	2 804	360	128
	Investitionsgüterproduzenten	26	1 123	151	134
	Gebrauchsgüterproduzenten	9	1 181	164	139
	Verbrauchsgüterproduzenten	13	690	91	132
92	Kamenz	146	10 418	1 420	136
	Vorleistungsgüterproduzenten und Energie	70	3 701	501	135
	Investitionsgüterproduzenten	33	2 802	374	133
	Gebrauchsgüterproduzenten	5	462	65	141
	Verbrauchsgüterproduzenten	38	3 453	480	139
	Regierungsbezirk Dresden	1 052	87 583	12 144	139
	Vorleistungsgüterproduzenten und Energie	453	40 995	5 788	141
	Investitionsgüterproduzenten	339	26 934	3 656	136
	Gebrauchsgüterproduzenten	39	3 489	479	137
	Verbrauchsgüterproduzenten	221	16 165	2 220	137

Monat Mai 2005

Bruttolohn- und -gehaltsumme		Gesamtumsatz			Umsatz aus eigenen Erzeugnissen			Kreis- Nr.
insgesamt	je tätiger Person	insgesamt	darunter Ausland	je tätiger Person	zusammen	darunter Ausland	je tätiger Person	
1 000 €	€	1 000 €		€	1 000 €		€	
11 700	1 974	73 376	17 146	12 380	70 505	16 912	11 896	87
7 138	2 044	41 969	14 989	12 015	39 189	14 756	11 219	
3 201	2 060	21 379	882	13 757	21 364	882	13 748	
.	
.	
11 476	1 979	61 203	15 315	10 556	60 168	15 224	10 377	90
5 729	2 043	39 357	8 179	14 036	38 747	8 168	13 818	
2 225	1 981	6 835	1 073	6 086	6 658	1 066	5 929	
2 824	2 391	12 471	5 967	10 560	12 302	5 894	10 417	
696	1 009	2 539	96	3 680	2 460	96	3 565	
20 205	1 939	304 137	42 638	29 193	253 440	31 493	24 327	92
7 209	1 948	43 125	8 511	11 652	40 512	8 187	10 946	
6 092	2 174	42 317	16 759	15 102	39 838	15 841	14 218	
769	1 665	4 423	2 119	9 574	4 381	2 077	9 483	
6 136	1 777	214 273	15 249	62 054	168 710	5 388	48 859	
211 024	2 409	1 478 691	397 199	16 883	1 359 504	374 001	15 522	
106 241	2 592	632 006	232 542	15 417	588 707	228 046	14 360	
67 997	2 525	365 941	125 039	13 587	345 461	116 639	12 826	
7 116	2 040	36 193	11 597	10 373	35 774	11 482	10 253	
29 671	1 836	444 551	28 021	27 501	389 562	17 834	24 099	

3. Ergebnisse der Betriebe nach Hauptgruppen sowie Kreisfreien Städten und Landkreisen
 Noch: 3.1. Betriebe, Personen, Arbeitsstunden, Bruttolohn- und -gehaltsumme sowie Umsatz

Kreis- Nr.	Kreisfreie Stadt Landkreis Regierungsbezirk	Betriebe	Tätige Personen	Geleistete Arbeitsstunden	
				insgesamt	je tätiger Person
				1 000	Std.
65	Leipzig, Stadt	169	15 530	2 047	132
	Vorleistungsgüterproduzenten und Energie	64	3 671	510	139
	Investitionsgüterproduzenten	66	8 216	1 081	132
	Gebrauchsgüterproduzenten	5	307	37	121
	Verbrauchsgüterproduzenten	34	3 336	418	125
74	Delitzsch	86	5 754	779	135
	Vorleistungsgüterproduzenten und Energie	51	2 543	351	138
	Investitionsgüterproduzenten	23	1 952	264	135
	Gebrauchsgüterproduzenten	2	.	.	.
	Verbrauchsgüterproduzenten	10	.	.	.
75	Döbeln	79	5 484	785	143
	Vorleistungsgüterproduzenten und Energie	29	1 370	206	150
	Investitionsgüterproduzenten	30	2 570	373	145
	Gebrauchsgüterproduzenten	4	180	25	139
	Verbrauchsgüterproduzenten	16	1 364	181	133
79	Leipziger Land	78	4 804	662	138
	Vorleistungsgüterproduzenten und Energie	24	2 099	285	136
	Investitionsgüterproduzenten	31	1 395	197	141
	Gebrauchsgüterproduzenten	4	222	32	144
	Verbrauchsgüterproduzenten	19	1 088	147	135
83	Muldentalkreis	102	4 980	708	142
	Vorleistungsgüterproduzenten und Energie	57	2 526	363	144
	Investitionsgüterproduzenten	25	1 258	178	141
	Verbrauchsgüterproduzenten	20	1 196	167	140
89	Torgau-Oschatz	62	4 224	595	141
	Vorleistungsgüterproduzenten und Energie	32	2 128	292	137
	Investitionsgüterproduzenten	13	438	64	146
	Gebrauchsgüterproduzenten	1	.	.	.
	Verbrauchsgüterproduzenten	16	.	.	.
	Regierungsbezirk Leipzig	576	40 776	5 575	137
	Vorleistungsgüterproduzenten und Energie	257	14 337	2 007	140
	Investitionsgüterproduzenten	188	15 829	2 158	136
	Gebrauchsgüterproduzenten	16	955	128	134
	Verbrauchsgüterproduzenten	115	9 655	1 282	133

Monat Mai 2005

Bruttolohn- und -gehaltsumme		Gesamtumsatz			Umsatz aus eigenen Erzeugnissen			Kreis- Nr.
insgesamt	je tätiger Person	insgesamt	darunter Ausland	je tätiger Person	zusammen	darunter Ausland	je tätiger Person	
1 000 €	€	1 000 €		€	1 000 €		€	
42 399	2 730	163 952	39 135	10 557	151 635	38 941	9 764	65
8 727	2 377	54 705	16 044	14 902	51 592	16 044	14 054	
24 295	2 957	63 739	16 819	7 758	60 015	16 625	7 305	
544	1 772	2 834	10	9 231	2 777	10	9 046	
8 832	2 647	42 674	6 263	12 792	37 251	6 263	11 166	
13 165	2 288	92 216	15 383	16 026	88 473	15 374	15 376	74
5 894	2 318	53 112	9 841	20 886	50 369	9 833	19 807	
4 451	2 280	22 538	4 728	11 546	21 927	4 726	11 233	
.	75
10 537	1 921	89 899	19 641	16 393	76 290	18 592	13 911	
2 631	1 920	16 312	4 874	11 907	15 775	4 738	11 515	
5 433	2 114	44 788	9 693	17 427	42 584	9 469	16 570	
281	1 561	916	244	5 089	916	244	5 089	
2 191	1 606	27 883	4 830	20 442	17 015	4 141	12 474	79
10 559	2 198	81 439	33 150	16 952	78 706	33 121	16 383	
5 602	2 669	57 684	30 885	27 482	55 822	30 885	26 595	
2 926	2 097	12 305	2 038	8 821	11 687	2 033	8 378	
463	2 086	2 545	147	11 464	2 456	137	11 063	
1 568	1 441	8 904	80	8 184	8 742	66	8 035	83
9 626	1 933	61 599	10 780	12 369	58 145	10 550	11 676	
5 222	2 067	34 779	6 005	13 768	33 086	5 774	13 098	
2 652	2 108	15 354	4 360	12 205	14 000	4 360	11 129	
1 752	1 465	11 466	415	9 587	11 059	415	9 247	
7 339	1 737	46 033	8 731	10 898	40 275	6 745	9 535	89
4 438	2 086	32 675	8 389	15 355	28 064	6 405	13 188	
745	1 701	2 617	271	5 975	2 563	268	5 852	
.	89
.	
93 624	2 296	535 138	126 821	13 124	493 525	123 323	12 103	
32 515	2 268	249 267	76 037	17 386	234 708	73 679	16 371	
40 502	2 559	161 342	37 909	10 193	152 775	37 482	9 652	
1 643	1 720	7 683	476	8 045	7 509	466	7 863	
18 964	1 964	116 846	12 399	12 102	98 532	11 695	10 205	

3. Ergebnisse der Betriebe nach Hauptgruppen sowie Kreisfreien Städten und Landkreisen

3.2. Betriebe, Personen, Arbeitsstunden, Bruttolohn- und -gehaltsumme sowie Umsatz

– Veränderung zum Vormonat (in Prozent)

Kreis-Nr.	Kreisfreie Stadt Landkreis Regierungsbezirk	Betriebe	Tätige Personen	Geleistete Arbeitsstunden	
				insgesamt	je tätiger Person
61	Chemnitz, Stadt	-	0,2	-3,9	-4,1
	Vorleistungsgüterproduzenten und Energie	-	0,7	-6,8	-7,5
	Investitionsgüterproduzenten	-	-0,2	-3,7	-3,5
	Gebrauchsgüterproduzenten	-	.	.	.
	Verbrauchsgüterproduzenten	-	.	.	.
66	Plauen, Stadt	-	0,6	-4,7	-5,2
	Vorleistungsgüterproduzenten und Energie	-	0,4	-3,6	-3,9
	Investitionsgüterproduzenten	-	-0,1	-7,3	-7,2
	Gebrauchsgüterproduzenten	-	.	.	.
	Verbrauchsgüterproduzenten	-	.	.	.
67	Zwickau, Stadt	-	-0,3	-9,1	-8,8
	Vorleistungsgüterproduzenten und Energie	-	-	-11,4	-11,4
	Investitionsgüterproduzenten	-	-0,4	-9,0	-8,6
	Gebrauchsgüterproduzenten	-	.	.	.
	Verbrauchsgüterproduzenten	-	.	.	.
71	Annaberg	-	0,0	-4,9	-4,9
	Vorleistungsgüterproduzenten und Energie	-	0,3	-4,1	-4,4
	Investitionsgüterproduzenten	-	-0,4	-11,0	-10,6
	Gebrauchsgüterproduzenten	-	-0,5	-	0,5
	Verbrauchsgüterproduzenten	-	-0,8	-0,7	0,1
73	Chemnitzer Land	-	-0,1	-5,4	-5,3
	Vorleistungsgüterproduzenten und Energie	-	-0,2	-6,6	-6,4
	Investitionsgüterproduzenten	-	-0,1	-5,3	-5,1
	Gebrauchsgüterproduzenten	-	.	.	.
	Verbrauchsgüterproduzenten	-	.	.	.
77	Freiberg	-0,7	0,4	-5,4	-5,8
	Vorleistungsgüterproduzenten und Energie	-	0,8	-4,3	-5,0
	Investitionsgüterproduzenten	-3,3	-2,4	-10,6	-8,4
	Gebrauchsgüterproduzenten	-	1,6	-10,5	-11,9
	Verbrauchsgüterproduzenten	-	1,0	-2,5	-3,5
78	Vogtlandkreis	-	-0,3	-6,1	-5,8
	Vorleistungsgüterproduzenten und Energie	-	0,5	-4,6	-5,0
	Investitionsgüterproduzenten	-	0,2	-5,3	-5,5
	Gebrauchsgüterproduzenten	-	-4,8	-11,0	-6,5
	Verbrauchsgüterproduzenten	-	0,0	-6,5	-6,4
81	Mittlerer Erzgebirgskreis	-	-0,4	-5,4	-5,0
	Vorleistungsgüterproduzenten und Energie	-	-0,4	-6,5	-6,1
	Investitionsgüterproduzenten	-	-0,7	-5,3	-4,7
	Gebrauchsgüterproduzenten	-	-0,3	-2,2	-1,8
	Verbrauchsgüterproduzenten	-	-0,1	-3,0	-2,9

Monat Mai 2005

Bruttolohn- und -gehaltsumme		Gesamtumsatz			Umsatz aus eigenen Erzeugnissen			Kreis-Nr.
insgesamt	je tätiger Person	insgesamt	darunter Ausland	je tätiger Person	zusammen	darunter Ausland	je tätiger Person	
0,6	0,4	2,2	-3,4	2,0	2,3	-2,9	2,1	61
3,4	2,6	-8,1	0,9	-8,8	-8,3	1,1	-8,9	
-1,4	-1,2	7,7	-4,9	7,9	7,8	-4,5	8,0	
.	
.	
-9,9	-10,5	26,8	83,0	26,1	30,9	104,0	30,2	66
1,2	0,8	-9,8	-23,1	-10,2	-5,7	-20,1	-6,0	
-18,1	-18,1	73,8	217,4	74,0	75,1	217,4	75,3	
.	
.	
-2,5	-2,2	-3,9	-2,8	-3,6	-4,1	-3,6	-3,8	67
3,9	3,9	2,4	20,2	2,4	-3,3	0,5	-3,3	
-3,6	-3,2	-4,8	-3,8	-4,4	-4,7	-3,9	-4,3	
.	
.	
2,4	2,5	-5,9	2,5	-5,8	-5,8	2,1	-5,8	71
3,8	3,5	-3,6	2,3	-3,9	-3,7	2,7	-4,0	
-0,1	0,2	-8,3	0,4	-8,0	-8,4	-1,2	-8,1	
-3,7	-3,3	-14,4	-19,1	-14,0	-13,0	-17,7	-12,6	
3,1	3,9	-5,0	38,6	-4,3	-5,2	38,6	-4,5	
1,2	1,2	-5,4	-4,9	-5,4	-5,6	-4,2	-5,6	73
3,8	4,1	-4,0	-6,0	-3,7	-3,6	-3,5	-3,4	
-0,8	-0,6	-5,8	-4,9	-5,7	-5,6	-4,7	-5,4	
.	
.	
-2,9	-3,3	-2,0	-2,7	-2,4	-2,3	-3,1	-2,7	77
-5,4	-6,2	-2,6	-1,6	-3,4	-3,0	-1,9	-3,8	
4,3	6,8	4,2	-3,6	6,7	4,2	-6,7	6,7	
-0,7	-2,2	-12,2	-50,7	-13,6	-12,5	-51,4	-13,9	
2,1	1,1	-0,6	-14,2	-1,6	-0,7	-14,2	-1,7	
2,8	3,1	-6,7	-8,5	-6,4	-6,9	-8,7	-6,6	78
0,6	0,1	-3,4	-2,2	-3,9	-3,8	-2,1	-4,3	
6,2	6,0	-7,0	5,8	-7,2	-6,5	11,2	-6,7	
-7,1	-2,3	-4,3	-4,2	0,5	-8,9	-12,4	-4,2	
3,7	3,8	-9,0	-24,2	-9,0	-8,9	-24,3	-8,8	
2,8	3,3	-8,2	-12,7	-7,8	-8,3	-13,4	-8,0	81
4,2	4,6	-4,3	-11,9	-3,9	-4,5	-12,6	-4,1	
2,6	3,3	-24,3	-17,2	-23,8	-25,0	-18,5	-24,5	
0,4	0,7	-4,8	-15,6	-4,4	-4,8	-15,6	-4,4	
-1,3	-1,2	3,8	2,4	3,9	4,2	2,4	4,3	

3. Ergebnisse der Betriebe nach Hauptgruppen sowie Kreisfreien Städten und Landkreisen
 Noch: 3.2. Betriebe, Personen, Arbeitsstunden, Bruttolohn- und -gehaltsumme sowie Umsatz
 – Veränderung zum Vormonat (in Prozent)

Kreis- Nr.	Kreisfreie Stadt Landkreis Regierungsbezirk	Betriebe	Tätige Personen	Geleistete Arbeitsstunden	
				insgesamt	je tätiger Person
82	Mittweida	-	0,0	-4,4	-4,4
	Vorleistungsgüterproduzenten und Energie	-	0,2	-5,2	-5,4
	Investitionsgüterproduzenten	-	-	-4,0	-4,0
	Gebrauchsgüterproduzenten	-	-2,6	-10,7	-8,3
	Verbrauchsgüterproduzenten	-	-	-1,0	-1,0
88	Stollberg	-	-0,7	-7,2	-6,6
	Vorleistungsgüterproduzenten und Energie	-	-2,2	-8,6	-6,5
	Investitionsgüterproduzenten	-	0,7	-7,9	-8,5
	Gebrauchsgüterproduzenten	-	0,7	-	-0,7
	Verbrauchsgüterproduzenten	-	1,9	-0,9	-2,7
91	Aue-Schwarzenberg	-	-0,1	-6,5	-6,3
	Vorleistungsgüterproduzenten und Energie	-	-0,5	-8,0	-7,5
	Investitionsgüterproduzenten	-	0,5	-5,3	-5,7
	Gebrauchsgüterproduzenten	-	-0,9	-6,9	-6,0
	Verbrauchsgüterproduzenten	-	-0,1	-2,9	-2,8
93	Zwickauer Land	-	-0,5	-5,3	-4,9
	Vorleistungsgüterproduzenten und Energie	-	-	-4,6	-4,6
	Investitionsgüterproduzenten	-	-0,9	-6,8	-6,0
	Gebrauchsgüterproduzenten	-	.	.	.
	Verbrauchsgüterproduzenten	-	.	.	.
	Regierungsbezirk Chemnitz	-0,1	-0,1	-5,8	-5,7
	Vorleistungsgüterproduzenten und Energie	-	0,0	-6,0	-6,0
	Investitionsgüterproduzenten	-0,3	-0,2	-6,5	-6,3
	Gebrauchsgüterproduzenten	-	-1,8	-9,0	-7,4
	Verbrauchsgüterproduzenten	-	0,4	-2,7	-3,0

Bruttolohn- und -gehaltsumme		Gesamtumsatz			Umsatz aus eigenen Erzeugnissen			Kreis-Nr.
insgesamt	je tätiger Person	insgesamt	darunter Ausland	je tätiger Person	zusammen	darunter Ausland	je tätiger Person	
2,2	2,2	-2,4	2,3	-2,4	-2,3	2,2	-2,3	82
2,7	2,4	-0,9	12,9	-1,2	-0,4	13,1	-0,7	
2,4	2,4	-6,2	-10,2	-6,2	-6,4	-10,3	-6,4	
-0,4	2,2	-18,0	1,6	-15,8	-18,4	1,3	-16,3	
0,6	0,6	7,9	7,8	7,9	7,8	7,8	7,8	
2,5	3,2	-3,0	8,4	-2,3	-2,9	8,9	-2,2	88
0,9	3,2	-5,8	0,7	-3,7	-5,7	1,1	-3,6	
4,8	4,1	3,9	80,5	3,2	3,9	80,5	3,2	
4,7	4,0	-9,2	47,2	-9,8	-9,2	47,2	-9,8	
2,9	0,9	-3,6	-42,0	-5,4	-3,4	-44,8	-5,2	
8,0	8,2	-0,1	9,5	0,1	3,7	14,3	3,8	91
12,4	12,9	5,1	17,8	5,6	12,6	25,5	13,1	
1,7	1,2	-6,5	-6,3	-6,9	-6,6	-6,9	-7,0	
-0,7	0,2	-11,0	-2,5	-10,2	-11,0	-2,5	-10,2	
2,8	2,9	-8,5	-25,0	-8,4	-5,6	-13,8	-5,5	
6,2	6,6	-7,4	-8,7	-7,0	-8,0	-9,0	-7,6	93
3,9	3,9	-11,1	-9,7	-11,1	-11,8	-10,1	-11,8	
7,9	8,8	-6,0	-8,0	-5,2	-6,7	-8,3	-5,9	
.	
.	
0,6	0,7	-2,0	0,7	-1,9	-1,8	0,8	-1,7	
2,5	2,5	-3,4	0,7	-3,4	-3,0	0,8	-3,1	
-1,2	-1,0	-1,1	2,0	-0,8	-0,9	2,1	-0,7	
-2,7	-0,9	-5,8	-9,5	-4,0	-6,8	-13,8	-5,1	
2,6	2,2	-1,2	-13,1	-1,5	-1,2	-12,4	-1,6	

3. Ergebnisse der Betriebe nach Hauptgruppen sowie Kreisfreien Städten und Landkreisen
 Noch: 3.2. Betriebe, Personen, Arbeitsstunden, Brutto-lohn- und -gehaltsumme sowie Umsatz
 – Veränderung zum Vormonat (in Prozent)

Kreis- Nr.	Kreisfreie Stadt Landkreis Regierungsbezirk	Betriebe	Tätige Personen	Geleistete Arbeitsstunden	
				insgesamt	je tätiger Person
62	Dresden, Stadt	-0,4	0,0	-3,9	-3,9
	Vorleistungsgüterproduzenten und Energie	-1,2	0,3	-1,9	-2,2
	Investitionsgüterproduzenten	-	-0,1	-6,5	-6,5
	Gebrauchsgüterproduzenten	-	-1,6	-10,0	-8,5
	Verbrauchsgüterproduzenten	-	-0,4	-4,8	-4,4
63	Görlitz, Stadt	-	-0,2	-23,0	-22,8
	Vorleistungsgüterproduzenten und Energie	-	.	.	.
	Investitionsgüterproduzenten	-	.	.	.
	Gebrauchsgüterproduzenten	-	.	.	.
	Verbrauchsgüterproduzenten	-	1,0	-12,2	-13,1
64	Hoyerswerda, Stadt	-	0,3	-3,5	-3,8
	Vorleistungsgüterproduzenten und Energie	-	.	.	.
	Investitionsgüterproduzenten	-	.	.	.
	Verbrauchsgüterproduzenten	-	-0,5	-	0,5
72	Bautzen	-	0,0	-9,4	-9,5
	Vorleistungsgüterproduzenten und Energie	-	-0,2	-6,5	-6,3
	Investitionsgüterproduzenten	-	-	-12,7	-12,7
	Gebrauchsgüterproduzenten	-	-0,3	-12,7	-12,5
	Verbrauchsgüterproduzenten	-	0,5	-6,2	-6,7
80	Meißen	-	0,0	-9,0	-9,0
	Vorleistungsgüterproduzenten und Energie	-	0,1	-8,0	-8,0
	Investitionsgüterproduzenten	-	0,0	-10,3	-10,3
	Gebrauchsgüterproduzenten	-	.	.	.
	Verbrauchsgüterproduzenten	-	.	.	.
84	Niederschlesischer Oberlausitzkreis	-	0,7	-6,9	-7,5
	Vorleistungsgüterproduzenten und Energie	-	0,7	-8,5	-9,2
	Investitionsgüterproduzenten	-	0,3	-5,6	-5,9
	Gebrauchsgüterproduzenten	-	.	.	.
	Verbrauchsgüterproduzenten	-	.	.	.
85	Riesa-Großenhain	-	-0,1	-3,3	-3,2
	Vorleistungsgüterproduzenten und Energie	-	0,2	-3,4	-3,6
	Investitionsgüterproduzenten	-	-1,3	-0,6	0,8
	Gebrauchsgüterproduzenten	-	.	.	.
	Verbrauchsgüterproduzenten	-	.	.	.
86	Löbau-Zittau	-	-0,9	-5,9	-5,1
	Vorleistungsgüterproduzenten und Energie	-	-0,9	-6,4	-5,6
	Investitionsgüterproduzenten	-	-1,3	-6,6	-5,3
	Gebrauchsgüterproduzenten	-	-	-3,8	-3,8
	Verbrauchsgüterproduzenten	-	-0,7	-5,0	-4,3

Monat Mai 2005

Bruttolohn- und -gehaltsumme		Gesamtumsatz			Umsatz aus eigenen Erzeugnissen			Kreis-Nr.
insgesamt	je tätiger Person	insgesamt	darunter Ausland	je tätiger Person	zusammen	darunter Ausland	je tätiger Person	
6,2	6,2	-2,9	-5,2	-2,9	-2,7	-5,4	-2,7	62
19,2	18,9	-2,7	-9,0	-3,0	-1,8	-9,1	-2,1	
3,2	3,3	-3,0	16,5	-2,9	-3,4	16,3	-3,3	
14,7	16,6	29,3	-51,1	31,3	55,9	-51,1	58,4	
-23,1	-22,8	-3,6	-30,2	-3,2	-4,1	-32,8	-3,7	
-6,4	-6,1	-46,9	-43,8	-46,8	-48,6	-46,1	-48,5	63
.	
.	
.	
0,7	-0,3	13,7	-28,2	12,5	14,0	-28,2	12,9	
0,7	0,3	-9,5	-12,4	-9,8	-9,6	-12,4	-9,9	64
.	
.	
-0,7	-0,2	-1,6	x	-1,1	-1,6	x	-1,2	
1,0	1,0	-24,2	-28,8	-24,2	-24,4	-29,5	-24,4	
3,8	4,0	-6,5	-3,9	-6,3	-4,2	-4,2	-4,0	72
0,1	0,1	-26,4	-48,0	-26,4	-26,3	-50,0	-26,3	
-7,7	-7,5	-57,4	-31,6	-57,2	-57,3	-31,6	-57,2	
2,9	2,4	-12,8	-14,0	-13,2	-13,2	-14,0	-13,7	
1,5	1,5	20,8	43,2	20,8	20,2	40,9	20,2	
0,6	0,6	-3,4	-12,4	-3,5	-3,5	-12,6	-3,6	80
2,1	2,1	42,4	57,8	42,4	43,0	55,8	43,0	
.	
.	
12,3	11,5	-4,5	-14,1	-5,2	-4,2	-14,0	-4,9	
17,6	16,8	-4,5	-2,6	-5,2	-3,6	-2,4	-4,3	84
-3,3	-3,6	-21,1	-94,8	-21,4	-21,5	-94,8	-21,8	
.	
.	
-6,9	-6,8	-4,2	-2,0	-4,1	-3,6	-1,7	-3,6	
-8,3	-8,5	-5,7	-1,5	-5,9	-5,1	-1,2	-5,3	85
-2,2	-0,8	3,8	-5,9	5,2	4,3	-5,9	5,7	
.	
.	
3,7	4,7	-7,4	-7,2	-6,6	-7,8	-7,5	-7,0	
10,4	11,4	3,0	-5,7	3,9	2,9	-6,3	3,8	86
3,1	4,4	-24,4	-16,6	-23,4	-25,5	-16,6	-24,5	
-16,0	-16,0	4,9	46,2	4,9	4,8	46,2	4,8	
4,6	5,4	-4,4	-1,4	-3,8	-4,0	-1,6	-3,3	

3. Ergebnisse der Betriebe nach Hauptgruppen sowie Kreisfreien Städten und Landkreisen
 Noch: 3.2. Betriebe, Personen, Arbeitsstunden, Bruttolohn- und -gehaltsumme sowie Umsatz
 – Veränderung zum Vormonat (in Prozent)

Kreis- Nr.	Kreisfreie Stadt Landkreis Regierungsbezirk	Betriebe	Tätige Personen	Geleistete Arbeitsstunden	
				insgesamt	je tätiger Person
87	Sächsische Schweiz	-	-0,1	-8,7	-8,6
	Vorleistungsgüterproduzenten und Energie	-	-0,4	-9,2	-8,9
	Investitionsgüterproduzenten	-	-0,4	-9,8	-9,4
	Gebrauchsgüterproduzenten	-	.	.	.
	Verbrauchsgüterproduzenten	-	.	.	.
90	Weißeritzkreis	-	0,2	-8,4	-8,6
	Vorleistungsgüterproduzenten und Energie	-	0,0	-8,4	-8,4
	Investitionsgüterproduzenten	-	1,0	-9,6	-10,5
	Gebrauchsgüterproduzenten	-	0,3	-7,9	-8,1
	Verbrauchsgüterproduzenten	-	-0,1	-8,1	-7,9
92	Kamenz	-	0,1	-5,7	-5,8
	Vorleistungsgüterproduzenten und Energie	-	-	-8,4	-8,4
	Investitionsgüterproduzenten	-	0,4	-5,8	-6,2
	Gebrauchsgüterproduzenten	-	-0,9	-7,1	-6,3
	Verbrauchsgüterproduzenten	-	0,2	-2,4	-2,6
	Regierungsbezirk Dresden	-0,1	0,0	-6,6	-6,6
	Vorleistungsgüterproduzenten und Energie	-0,2	0,1	-5,4	-5,5
	Investitionsgüterproduzenten	-	-0,1	-9,5	-9,4
	Gebrauchsgüterproduzenten	-	-0,5	-8,9	-8,5
	Verbrauchsgüterproduzenten	-	0,1	-4,6	-4,6

Monat Mai 2005

Bruttolohn- und -gehaltsumme		Gesamtumsatz			Umsatz aus eigenen Erzeugnissen			Kreis- Nr.
insgesamt	je tätiger Person	insgesamt	darunter Ausland	je tätiger Person	zusammen	darunter Ausland	je tätiger Person	
4,6	4,7	-2,8	13,8	-2,7	-2,7	14,4	-2,6	87
6,8	7,2	-1,1	13,3	-0,7	-0,9	13,9	-0,5	
-0,1	0,4	-7,9	23,0	-7,5	-7,7	23,0	-7,3	
.	
.	
0,4	0,2	2,8	18,2	2,6	2,8	18,7	2,6	90
2,5	2,5	7,8	41,5	7,8	7,7	41,5	7,7	
2,8	1,8	-8,1	-22,5	-9,0	-8,3	-22,3	-9,2	
-5,1	-5,3	-2,5	4,8	-2,7	-1,9	5,6	-2,1	
0,1	0,3	-9,0	-5,9	-8,8	-9,9	-5,0	-9,7	
1,3	1,2	2,4	20,7	2,3	4,4	37,1	4,2	92
5,5	5,5	-4,5	-3,8	-4,5	-5,7	-4,4	-5,7	
-4,1	-4,5	-1,9	77,1	-2,3	-2,6	87,6	-3,0	
2,4	3,3	1,5	19,3	2,4	0,5	16,9	1,4	
2,2	2,0	4,9	0,1	4,7	9,1	28,8	8,9	
3,0	3,0	-3,4	1,0	-3,4	-3,3	0,7	-3,3	
9,4	9,4	-3,0	-4,4	-3,1	-2,5	-4,4	-2,5	
0,3	0,4	-5,5	16,8	-5,4	-6,5	15,0	-6,4	
-5,0	-4,6	-26,0	-2,3	-25,7	-25,7	-2,3	-25,4	
-8,8	-8,9	0,4	-9,2	0,4	1,4	-9,1	1,4	

3. Ergebnisse der Betriebe nach Hauptgruppen sowie Kreisfreien Städten und Landkreisen
 Noch: 3.2. Betriebe, Personen, Arbeitsstunden, Bruttolohn- und -gehaltsumme sowie Umsatz
 – Veränderung zum Vormonat (in Prozent)

Kreis- Nr.	Kreisfreie Stadt Landkreis Regierungsbezirk	Betriebe	Tätige Personen	Geleistete Arbeitsstunden	
				insgesamt	je tätiger Person
65	Leipzig, Stadt	-	-0,2	-8,5	-8,3
	Vorleistungsgüterproduzenten und Energie	-	-0,4	-7,8	-7,4
	Investitionsgüterproduzenten	-	0,1	-8,6	-8,7
	Gebrauchsgüterproduzenten	-	0,3	-19,6	-19,8
	Verbrauchsgüterproduzenten	-	-0,9	-8,3	-7,5
74	Delitzsch	-	-0,1	-4,9	-4,8
	Vorleistungsgüterproduzenten und Energie	-	0,2	-6,4	-6,6
	Investitionsgüterproduzenten	-	-0,7	-3,6	-3,0
	Gebrauchsgüterproduzenten	-	.	.	.
	Verbrauchsgüterproduzenten	-	.	.	.
75	Döbeln	-	0,3	-5,1	-5,4
	Vorleistungsgüterproduzenten und Energie	-	-0,5	-4,2	-3,7
	Investitionsgüterproduzenten	-	0,6	-4,8	-5,4
	Gebrauchsgüterproduzenten	-	0,6	-7,4	-7,9
	Verbrauchsgüterproduzenten	-	0,6	-6,7	-7,2
79	Leipziger Land	-	-0,1	-4,7	-4,6
	Vorleistungsgüterproduzenten und Energie	-	0,6	-4,7	-5,3
	Investitionsgüterproduzenten	-	-0,9	-7,9	-7,2
	Gebrauchsgüterproduzenten	-	1,4	10,3	8,9
	Verbrauchsgüterproduzenten	-	-0,8	-3,3	-2,5
83	Muldentalkreis	-	-0,2	-5,5	-5,3
	Vorleistungsgüterproduzenten und Energie	-	-0,2	-6,2	-6,0
	Investitionsgüterproduzenten	-	-	-4,8	-4,8
	Verbrauchsgüterproduzenten	-	-0,3	-4,6	-4,3
89	Torgau-Oschatz	-	1,1	-2,8	-3,8
	Vorleistungsgüterproduzenten und Energie	-	0,8	-5,2	-5,9
	Investitionsgüterproduzenten	-	1,4	1,6	0,2
	Gebrauchsgüterproduzenten	-	.	.	.
	Verbrauchsgüterproduzenten	-	.	.	.
	Regierungsbezirk Leipzig	-	0,0	-6,2	-6,2
	Vorleistungsgüterproduzenten und Energie	-	0,0	-6,1	-6,2
	Investitionsgüterproduzenten	-	0,0	-6,7	-6,7
	Gebrauchsgüterproduzenten	-	-0,2	-7,9	-7,7
	Verbrauchsgüterproduzenten	-	0,0	-5,1	-5,1

Monat Mai 2005

Bruttolohn- und -gehaltsumme		Gesamtumsatz			Umsatz aus eigenen Erzeugnissen			Kreis-Nr.
insgesamt	je tätiger Person	insgesamt	darunter Ausland	je tätiger Person	zusammen	darunter Ausland	je tätiger Person	
5,1	5,3	2,0	16,3	2,2	2,0	16,6	2,2	65
2,0	2,4	2,8	5,0	3,2	3,3	5,1	3,7	
6,6	6,5	0,1	22,9	0,0	0,5	23,7	0,4	
0,2	-0,1	-11,0	-94,4	-11,3	-11,4	-94,4	-11,7	
4,5	5,4	4,8	39,1	5,8	3,7	39,2	4,7	
3,2	3,4	0,2	15,7	0,4	1,1	15,6	1,2	74
0,5	0,3	0,3	22,3	0,1	1,5	22,2	1,3	
0,4	1,1	-4,0	5,2	-3,3	-3,5	5,3	-2,9	
.	
.	
1,1	0,7	-3,6	-5,0	-4,0	-7,0	-5,9	-7,3	75
-1,5	-1,0	-13,1	-3,3	-12,7	-13,4	-4,3	-13,0	
1,4	0,7	0,0	-8,8	-0,7	-1,6	-10,0	-2,3	
3,3	2,7	-5,5	29,1	-6,0	-5,5	29,1	-6,0	
3,1	2,5	-3,0	0,2	-3,6	-12,8	1,3	-13,3	
-8,3	-8,2	2,2	3,4	2,3	2,4	3,4	2,6	79
-13,4	-13,9	0,6	-1,0	0,0	0,9	-1,0	0,3	
-4,6	-3,8	3,0	245,4	3,9	2,8	245,7	3,7	
6,2	4,8	71,4	-1,3	69,1	68,3	9,6	66,1	
1,7	2,5	0,3	-37,0	1,1	0,5	-40,0	1,4	
1,8	2,0	4,1	2,8	4,3	2,8	2,6	3,0	83
2,1	2,3	-0,2	13,0	0,0	-0,9	13,0	-0,7	
1,3	1,3	16,5	-5,0	16,5	13,3	-4,9	13,3	
1,6	1,9	2,7	-28,9	3,0	2,3	-28,9	2,6	
7,2	6,0	-4,6	1,1	-5,7	-6,3	0,7	-7,3	89
11,7	10,8	-4,7	0,6	-5,5	-6,7	-0,1	-7,4	
1,9	0,5	-13,0	35,5	-14,2	-12,0	38,9	-13,2	
.	
2,5	2,5	0,4	6,7	0,4	-0,2	6,8	-0,2	
-0,4	-0,4	-0,9	3,8	-0,9	-0,8	3,8	-0,8	
3,8	3,8	0,8	10,9	0,8	0,3	10,8	0,2	
2,4	2,6	7,5	-23,8	7,8	6,7	-22,5	6,9	
4,8	4,8	2,0	15,1	2,1	-0,1	16,7	0,0	

3. Ergebnisse der Betriebe nach Kreisfreien Städten und Landkreisen

3.3. Betriebe, Gesamtumsatz, Umsatz mit der Eurozone und Exportquote

Monat Mai 2005

Kreis- Nr.	Kreisfreie Stadt Landkreis Regierungsbezirk Land	Be- triebe	Gesamtumsatz			Ex- port- quote
			insgesamt	darunter Auslandsumsatz		
				zusammen	darunter Eurozone	
			1 000 €			
61	Chemnitz, Stadt	162	223 593	56 575	23 612	25,3
66	Plauen, Stadt	53	70 668	32 306	12 369	45,7
67	Zwickau, Stadt	59	380 037	171 099	83 922	45,0
71	Annaberg	96	62 638	18 187	8 248	29,0
73	Chemnitzer Land	110	110 654	29 302	22 210	26,5
77	Freiberg	138	128 604	41 858	14 771	32,5
78	Vogtlandkreis	184	123 949	32 510	19 928	26,2
81	Mittlerer Erzgebirgskreis	99	39 740	8 239	5 518	20,7
82	Mittweida	133	95 966	20 757	9 106	21,6
88	Stollberg	91	57 290	8 940	5 646	15,6
91	Aue-Schwarzenberg	110	82 266	21 121	13 181	25,7
93	Zwickauer Land	71	47 080	10 902	5 224	23,2
Regierungsbezirk Chemnitz		1 306	1 422 485	451 795	223 733	31,8
62	Dresden, Stadt	241	514 000	170 444	54 544	33,2
63	Görlitz, Stadt	22	21 354	7 911	3 088	37,0
64	Hoyerswerda, Stadt	14	6 268	563	50	9,0
72	Bautzen	118	96 461	15 567	7 799	16,1
80	Meißen	108	123 620	57 279	22 059	46,3
84	Niederschlesischer Oberlausitzkreis	58	54 301	6 630	4 156	12,2
85	Riesa-Großenhain	76	168 684	52 923	22 471	31,4
86	Löbau-Zittau	103	55 289	10 784	6 818	19,5
87	Sächsische Schweiz	88	73 376	17 146	7 640	23,4
90	Weißeritzkreis	78	61 203	15 315	5 105	25,0
92	Kamenz	146	304 137	42 638	25 950	14,0
Regierungsbezirk Dresden		1 052	1 478 691	397 199	159 680	26,9
65	Leipzig, Stadt	169	163 952	39 135	14 510	23,9
74	Delitzsch	86	92 216	15 383	8 786	16,7
75	Döbeln	79	89 899	19 641	15 859	21,8
79	Leipziger Land	78	81 439	33 150	4 540	40,7
83	Muldentalkreis	102	61 599	10 780	5 578	17,5
89	Torgau-Oschatz	62	46 033	8 731	4 229	19,0
Regierungsbezirk Leipzig		576	535 138	126 821	53 503	23,7
Sachsen		2 934	3 436 313	975 815	436 915	28,4

3. Ergebnisse der Betriebe nach Kreisfreien Städten und Landkreisen

Monat Mai 2005

3.4. Betriebe, Gesamtumsatz, Umsatz mit der Eurozone, Exportquote – Veränderung zum Vormonat (in Prozent)

Kreis- Nr.	Kreisfreie Stadt Landkreis Regierungsbezirk Land	Be- triebe	Gesamtumsatz			Ex- port- quote
			insgesamt	darunter Auslandsumsatz		
				zusammen	darunter Eurozone	
61	Chemnitz, Stadt	-	2,2	-3,4	-17,5	-5,5
66	Plauen, Stadt	-	26,8	83,0	142,7	44,3
67	Zwickau, Stadt	-	-3,9	-2,8	-3,1	1,1
71	Annaberg	-	-5,9	2,5	-4,8	8,9
73	Chemnitzer Land	-	-5,4	-4,9	-2,9	0,5
77	Freiberg	-0,7	-2,0	-2,7	-14,3	-0,7
78	Vogtlandkreis	-	-6,7	-8,5	-8,6	-2,0
81	Mittlerer Erzgebirgskreis	-	-8,2	-12,7	-8,9	-5,0
82	Mittweida	-	-2,4	2,3	0,7	4,8
88	Stollberg	-	-3,0	8,4	25,2	11,7
91	Aue-Schwarzenberg	-	-0,1	9,5	20,6	9,6
93	Zwickauer Land	-	-7,4	-8,7	-18,9	-1,4
	Regierungsbezirk Chemnitz	-0,1	-2,0	0,7	-1,8	2,7
62	Dresden, Stadt	-0,4	-2,9	-5,2	0,0	-2,4
63	Görlitz, Stadt	-	-46,9	-43,8	-66,5	5,9
64	Hoyerswerda, Stadt	-	-9,5	-12,4	-82,8	-3,2
72	Bautzen	-	-24,2	-28,8	-19,1	-6,1
80	Meißen	-	20,8	43,2	64,0	18,5
84	Niederschlesischer Oberlausitzkreis	-	-4,5	-14,1	11,5	-10,0
85	Riesa-Großenhain	-	-4,2	-2,0	7,6	2,3
86	Löbau-Zittau	-	-7,4	-7,2	-9,9	0,2
87	Sächsische Schweiz	-	-2,8	13,8	7,9	17,1
90	Weißeritzkreis	-	2,8	18,2	22,6	14,9
92	Kamenz	-	2,4	20,7	33,5	17,9
	Regierungsbezirk Dresden	-0,1	-3,4	1,0	6,5	4,6
65	Leipzig, Stadt	-	2,0	16,3	20,9	14,1
74	Delitzsch	-	0,2	15,7	5,3	15,4
75	Döbeln	-	-3,6	-5,0	-4,5	-1,4
79	Leipziger Land	-	2,2	3,4	58,9	1,1
83	Muldentalkreis	-	4,1	2,8	14,3	-1,2
89	Torgau-Oschatz	-	-4,6	1,1	10,7	6,0
	Regierungsbezirk Leipzig	-	0,4	6,7	10,3	6,3
	Sachsen	-0,1	-2,2	1,6	2,5	3,9

4. Ergebnisse der fachlichen Betriebsteile nach Wirtschaftszweigen

Monat Mai 2005

4.1. Fachliche Betriebsteile, tätige Personen und Umsatz

WZ 2003	Wirtschaftszweig Hauptgruppe	Fachliche Betriebs- teile	Tätige Personen	Umsatz	
				insgesamt	darunter Ausland
				1 000 €	
10	Kohlenbergbau, Torfgewinnung	2	.	.	.
CA	Kohlenbergbau, Torfgewinnung, Gew. v. Erdöl, Erdgas usw.	2	.	.	.
14	Gew. v. Steinen u. Erden, sonst. Bergbau	103	.	.	.
CB	Erzbergbau, Gew. v. Steinen u. Erden, sonst. Bergbau	103	.	.	.
C	Bergbau u. Gewinnung v. Steinen u. Erden	105	3 346	41 892	1 124
15	Ernährungsgewerbe	468	.	.	.
16	Tabakverarbeitung	1	.	.	.
DA	Ernährungsgewerbe u. Tabakverarbeitung	469	23 331	477 871	16 228
17	Textilgewerbe	174	10 306	77 140	23 998
18	Bekleidungsgewerbe	42	1 633	10 249	1 345
DB	Textil- u. Bekleidungsgewerbe	216	11 939	87 390	25 343
DC	Ledergewerbe	15	.	.	.
DD	Holzgewerbe (oh. H. v. Möbeln)	94	3 891	61 813	17 462
21	Papiergewerbe	86	5 577	94 698	39 082
22	Verlagsgew., Druckgew., Vervielf. bespielter Tonträger usw.	114	6 871	77 419	7 312
DE	Papier-, Verlags- u. Druckgewerbe	200	12 448	172 117	46 395
DF	Kokerei, Mineralölverarb., H. u. Verarb. v. Spalt-, Brutstoffen	2	.	.	.
DG	H. v. chemischen Erzeugnissen	107	9 135	158 014	84 833
DH	H. v. Gummi- u. Kunststoffwaren	180	9 197	85 905	20 770
DI	Glasgewerbe, H. v. Keramik, Verarb. v. Steinen u. Erden	242	10 876	117 027	19 429
27	Metallerzeugung u. -bearbeitung	84	8 037	177 932	45 830
28	H. v. Metallerzeugnissen	602	28 599	243 635	38 745
DJ	Metallerzeugung u. -bearbeitung, H. v. Metallerzeugnissen	686	36 636	421 568	84 576
DK	Maschinenbau	550	33 902	390 895	163 372
30	H. v. Büromaschinen, DV-Geräten u. -Einrichtungen	14	806	5 035	.
31	H. v. Geräten der Elektrizitätserzeugung, -verteilung u. Ä.	209	12 521	143 887	33 270
32	Rundfunk- u. Nachrichtentechnik	74	13 719	229 512	.
33	Medizin-, Mess-, Steuer-, Regelungstechnik, Optik, H. v. Uhren	157	5 953	48 532	13 907
DL	H. v. Büromaschinen; Elektrotechnik, Feinmechanik, Optik	454	32 999	426 967	174 495
34	H. v. Kraftwagen u. Kraftwagenteilen	119	23 092	630 015	.
35	Sonstiger Fahrzeugbau	31	5 266	57 739	.
DM	Fahrzeugbau	150	28 358	687 754	263 951
36	H. v. Möbeln, Schmuck, Musikinstr., Sportgeräten, Spielw.	142	6 906	64 252	10 772
37	Recycling	26	691	13 929	2 561
DN	H. v. Möbeln, Schmuck, Musikinstr., Sportg., Spielw.; Recycl.	168	7 597	78 180	13 334
D	Verarbeitendes Gewerbe	3 533	221 260	3 176 694	936 208
A+EN	Vorleistungsgüterproduzenten und Energie	1 563	92 579	1 241 877	417 210
B	Investitionsgüterproduzenten	1 135	81 892	1 244 502	453 684
GG	Gebrauchsgüterproduzenten	149	8 067	85 209	17 902
VG	Verbrauchsgüterproduzenten	791	42 068	646 999	48 536
	Insgesamt	3 638	224 606	3 218 586	937 332

4. Ergebnisse der fachlichen Betriebsteile nach Wirtschaftszweigen

Monat Mai 2005

4.2. Fachliche Betriebsteile, tätige Personen und Umsatz – Veränderung zum Vormonat (in Prozent)

WZ 2003	Wirtschaftszweig Hauptgruppe	Fachliche Betriebs- teile	Tätige Personen	Umsatz	
				insgesamt	darunter Ausland
10	Kohlenbergbau, Torfgewinnung	-	.	.	.
CA	Kohlenbergbau, Torfgewinnung, Gew. v. Erdöl, Erdgas usw.	-	.	.	.
14	Gew. v. Steinen u. Erden, sonst. Bergbau	-1,0	.	.	.
CB	Erzbergbau, Gew. v. Steinen u. Erden, sonst. Bergbau	-1,0	.	.	.
C	Bergbau u. Gewinnung v. Steinen u. Erden	-0,9	1,1	-0,2	-2,1
15	Ernährungsgewerbe	0,2	.	.	.
16	Tabakverarbeitung	-	.	.	.
DA	Ernährungsgewerbe u. Tabakverarbeitung	0,2	0,3	3,8	-3,6
17	Textilgewerbe	-1,1	-0,7	-5,3	-6,4
18	Bekleidungsgewerbe	-2,3	-1,7	-18,2	-17,0
DB	Textil- u. Bekleidungsgewerbe	-1,4	-0,8	-7,0	-7,1
DC	Ledergewerbe	-	.	.	.
DD	Holzgewerbe (oh. H. v. Möbeln)	-	0,0	-6,8	-9,2
21	Papiergewerbe	-	-	0,8	17,1
22	Verlagsgew., Druckgew., Vervielf. bespielter Tonträger usw.	-	-0,3	-0,7	32,1
DE	Papier-, Verlags- u. Druckgewerbe	-	-0,2	0,1	19,3
DF	Kokerei, Mineralölverarb., H. u. Verarb. v. Spalt-, Brutstoffen	-	.	.	.
DG	H. v. chemischen Erzeugnissen	-	0,1	-7,7	-8,2
DH	H. v. Gummi- u. Kunststoffwaren	-	0,0	-5,9	-4,1
DI	Glasgewerbe, H. v. Keramik, Verarb. v. Steinen u. Erden	-	0,7	-2,7	0,2
27	Metallerzeugung u. -bearbeitung	-	0,3	0,6	7,7
28	H. v. Metallerzeugnissen	0,5	0,0	-2,0	15,1
DJ	Metallerzeugung u. -bearbeitung, H. v. Metallerzeugnissen	0,4	0,1	-0,9	11,0
DK	Maschinenbau	-0,2	-0,6	10,8	35,3
30	H. v. Büromaschinen, DV-Geräten u. -Einrichtungen	7,7	4,1	-3,8	.
31	H. v. Geräten der Elektrizitätserzeugung, -verteilung u. Ä.	-	0,1	-4,7	-16,3
32	Rundfunk- u. Nachrichtentechnik	-	-0,2	-0,5	.
33	Medizin-, Mess-, Steuer-, Regelungstechnik, Optik, H. v. Uhren	-	0,1	-3,7	-16,6
DL	H. v. Büromaschinen; Elektrotechnik, Feinmechanik, Optik	0,2	0,1	-2,4	-9,1
34	H. v. Kraftwagen u. Kraftwagenteilen	0,8	0,1	-6,5	.
35	Sonstiger Fahrzeugbau	-	-0,6	-36,3	.
DM	Fahrzeugbau	0,7	0,0	-10,1	-5,5
36	H. v. Möbeln, Schmuck, Musikinstr., Sportgeräten, Spielw.	-	-0,7	-3,4	0,5
37	Recycling	-	-0,3	-1,1	15,1
DN	H. v. Möbeln, Schmuck, Musikinstr., Sportg., Spielw.; Recycl.	-	-0,7	-3,0	3,0
D	Verarbeitendes Gewerbe	0,1	-0,1	-2,2	1,5
A+EN	Vorleistungsgüterproduzenten und Energie	0,2	0,2	-2,1	-1,6
B	Investitionsgüterproduzenten	0,1	-0,2	-2,6	5,8
GG	Gebrauchsgüterproduzenten	-	-1,0	-14,7	-6,9
VG	Verbrauchsgüterproduzenten	-0,4	0,0	0,5	-5,1
	Insgesamt	0,0	0,0	-2,2	1,5

4. Ergebnisse der fachlichen Betriebsteile nach Wirtschaftszweigen

Monat Mai 2005

4.3. Fachliche Betriebsteile, tätige Personen und Umsatz – Veränderung zum Vorjahresmonat (in Prozent)

WZ 2003	Wirtschaftszweig Hauptgruppe	Fachliche Betriebs- teile	Tätige Personen	Umsatz	
				insgesamt	darunter Ausland
10	Kohlenbergbau, Torfgewinnung	-	.	.	.
CA	Kohlenbergbau, Torfgewinnung, Gew. v. Erdöl, Erdgas usw.	-	.	.	.
14	Gew. v. Steinen u. Erden, sonst. Bergbau	-	.	.	.
CB	Erzbergbau, Gew. v. Steinen u. Erden, sonst. Bergbau	-	.	.	.
C	Bergbau u. Gewinnung v. Steinen u. Erden	-	-6,2	-10,1	5,1
15	Ernährungsgewerbe	-0,8	.	.	.
16	Tabakverarbeitung	-	.	.	.
DA	Ernährungsgewerbe u. Tabakverarbeitung	-0,8	-0,4	10,0	8,4
17	Textilgewerbe	-5,4	-8,0	1,4	2,8
18	Bekleidungsgewerbe	2,4	-13,0	0,5	141,0
DB	Textil- u. Bekleidungsgewerbe	-4,0	-8,7	1,3	6,1
DC	Ledergewerbe	7,1	.	.	.
DD	Holzgewerbe (oh. H. v. Möbeln)	-4,1	-3,4	10,2	27,6
21	Papiergewerbe	-4,4	-1,7	8,8	12,5
22	Verlagsgew., Druckgew., Vervielf. bespielter Tonträger usw.	-	-6,0	-1,3	38,7
DE	Papier-, Verlags- u. Druckgewerbe	-2,0	-4,1	4,0	15,9
DF	Kokerei, Mineralölverarb., H. u. Verarb. v. Spalt-, Brutstoffen	-	.	.	.
DG	H. v. chemischen Erzeugnissen	1,9	3,6	31,1	59,6
DH	H. v. Gummi- u. Kunststoffwaren	-4,8	0,5	2,7	3,2
DI	Glasgewerbe, H. v. Keramik, Verarb. v. Steinen u. Erden	-5,8	-3,3	-4,1	8,1
27	Metallerzeugung u. -bearbeitung	-	2,1	22,0	-0,4
28	H. v. Metallerzeugnissen	1,3	1,8	2,5	45,8
DJ	Metallerzeugung u. -bearbeitung, H. v. Metallerzeugnissen	1,2	1,9	9,9	16,5
DK	Maschinenbau	0,9	-0,7	8,8	8,7
30	H. v. Büromaschinen, DV-Geräten u. -Einrichtungen	16,7	7,0	15,6	.
31	H. v. Geräten der Elektrizitätserzeugung, -verteilung u. Ä.	1,0	-0,6	26,9	18,1
32	Rundfunk- u. Nachrichtentechnik	5,7	5,0	2,1	.
33	Medizin-, Mess-, Steuer-, Regelungstechnik, Optik, H. v. Uhren	1,3	1,6	9,6	8,3
DL	H. v. Büromaschinen; Elektrotechnik, Feinmechanik, Optik	2,3	2,3	10,4	-11,7
34	H. v. Kraftwagen u. Kraftwagenteilen	7,2	12,6	7,8	.
35	Sonstiger Fahrzeugbau	10,7	-3,3	-36,1	.
DM	Fahrzeugbau	7,9	9,2	1,9	-16,0
36	H. v. Möbeln, Schmuck, Musikinstr., Sportgeräten, Spielw.	-1,4	0,3	14,6	17,2
37	Recycling	4,0	23,4	60,3	59,0
DN	H. v. Möbeln, Schmuck, Musikinstr., Sportg., Spielw.; Recycl.	-0,6	2,1	20,7	23,4
D	Verarbeitendes Gewerbe	-0,3	0,8	7,8	0,7
A+EN	Vorleistungsgüterproduzenten und Energie	-0,8	0,6	10,1	8,1
B	Investitionsgüterproduzenten	1,2	2,5	5,5	-6,8
GG	Gebrauchsgüterproduzenten	-0,7	1,7	-0,6	13,1
VG	Verbrauchsgüterproduzenten	-1,0	-2,6	8,1	14,9
	Insgesamt	-0,2	0,7	7,6	0,7

5. Ergebnisse der Betriebe nach Hauptgruppen und Beschäftigtengrößenklassen¹⁾

Betriebe, tätige Personen und Gesamtumsatz

Monat Mai 2005

Hauptgruppe	Betriebe insgesamt	Davon Betriebe mit ... tätigen Personen					
		unter 50	50 - 99	100 - 249	250 - 499	500 - 999	1 000 u. mehr
Betriebe							
A + EN	1 274	760	294	168	33	15	4
B	920	525	198	140	38	15	4
GG	119	65	27	24	3	-	-
VG	621	365	135	95	21	4	1
Insgesamt	2 934	1 715	654	427	95	34	9
Tätige Personen							
A + EN	94 640	19 477	20 163	25 346	11 159	9 587	8 908
B	83 048	14 756	13 332	20 645	11 630	.	.
GG	8 313	2 051	1 890	3 470	902	-	-
VG	42 964	10 593	8 934	13 194	6 886	.	.
Insgesamt	228 965	46 877	44 319	62 655	30 577	22 695	21 842
Gesamtumsatz (in 1 000 €) ²⁾							
A + EN	1 336 932	198 069	230 524	347 581	216 248	152 736	191 774
B	1 281 461	119 476	128 223	236 155	250 893	.	.
GG	88 797	15 299	18 174	31 522	23 802	-	-
VG	729 123	72 078	154 582	228 084	140 843	.	.
Insgesamt	3 436 313	404 922	531 503	843 342	631 786	491 384	533 377

1) Die Größenklassen werden zu Beginn des Jahres festgelegt und bleiben bis zum Jahresende erhalten.

2) Abweichungen zu 'Betriebe insgesamt' entstehen durch Runden in unterschiedlichen Aggregationsstufen.

Abkürzungen :

- A - Vorleistungsgüterproduzenten
- B - Investitionsgüterproduzenten
- GG - Gebrauchsgüterproduzenten
- VG - Verbrauchsgüterproduzenten
- EN - Energie (ohne Energie- und Wasserversorgung)

Zuordnung der Klassen (Viersteller) der WZ 2003 zu den Hauptgruppen

Klasse	Haupt- gruppe	Klasse	Haupt- gruppe	Klasse	Haupt- gruppe	Klasse	Haupt- gruppe	Klasse	Haupt- gruppe
10.10	EN	17.13	A	22.32	VG	26.65	A	29.53	B
10.20	EN	17.14	A	22.33	VG	26.66	A	29.54	B
10.30	EN	17.15	A	23.10	EN	26.70	A	29.55	B
11.10	EN	17.16	A	23.20	EN	26.81	A	29.56	B
11.20	EN	17.17	A	23.30	EN	26.82	A	29.60	B
12.00	EN	17.21	A	24.11	A	27.10	A	29.71	GG
13.10	A	17.22	A	24.12	A	27.21	A	29.72	GG
13.20	A	17.23	A	24.13	A	27.22	A	30.01	B
14.11	A	17.24	A	24.14	A	27.31	A	30.02	B
14.12	A	17.25	A	24.15	A	27.32	A	31.10	B
14.13	A	17.30	A	24.16	A	27.33	A	31.20	A
14.21	A	17.40	VG	24.17	A	27.34	A	31.30	A
14.22	A	17.51	VG	24.20	A	27.41	A	31.40	A
14.30	A	17.52	VG	24.30	A	27.42	A	31.50	A
14.40	A	17.53	VG	24.41	VG	27.43	A	31.61	A
14.50	A	17.54	VG	24.42	VG	27.44	A	31.62	A
15.11	VG	17.60	A	24.51	VG	27.45	A	32.10	A
15.12	VG	17.71	VG	24.52	VG	27.51	A	32.20	B
15.13	VG	17.72	VG	24.61	A	27.52	A	32.30	GG
15.20	VG	18.10	VG	24.62	A	27.53	A	33.10	B
15.31	VG	18.21	VG	24.63	A	27.54	A	33.20	B
15.32	VG	18.22	VG	24.64	A	28.11	B	33.30	B
15.33	VG	18.23	VG	24.65	A	28.12	B	33.40	GG
15.41	VG	18.24	VG	24.66	A	28.21	B	33.50	GG
15.42	VG	18.30	VG	24.70	A	28.22	B	34.10	B
15.43	VG	19.10	VG	25.11	A	28.30	B	34.20	B
15.51	VG	19.20	VG	25.12	A	28.40	A	34.30	B
15.52	VG	19.30	VG	25.13	A	28.51	A	35.11	B
15.61	A	20.10	A	25.21	A	28.52	A	35.12	B
15.62	A	20.20	A	25.22	A	28.61	A	35.20	B
15.71	A	20.30	A	25.23	A	28.62	A	35.30	B
15.72	A	20.40	A	25.24	A	28.63	A	35.41	GG
15.81	VG	20.51	A	26.11	A	28.71	A	35.42	GG
15.82	VG	20.52	A	26.12	A	28.72	A	35.43	GG
15.83	VG	21.11	A	26.13	A	28.73	A	35.50	GG
15.84	VG	21.12	A	26.14	A	28.74	A	36.11	GG
15.85	VG	21.21	A	26.15	A	28.75	A	36.12	GG
15.86	VG	21.22	A	26.21	A	29.11	B	36.13	GG
15.87	VG	21.23	A	26.22	A	29.12	B	36.14	GG
15.88	VG	21.24	A	26.23	A	29.13	B	36.15	GG
15.89	VG	21.25	A	26.24	A	29.14	B	36.21	GG
15.91	VG	22.11	VG	26.25	A	29.21	B	36.22	GG
15.92	VG	22.12	VG	26.26	A	29.22	B	36.30	GG
15.93	VG	22.13	VG	26.30	A	29.23	B	36.40	VG
15.94	VG	22.14	VG	26.40	A	29.24	B	36.50	VG
15.95	VG	22.15	VG	26.51	A	29.31	B	36.61	VG
15.96	VG	22.21	VG	26.52	A	29.32	B	36.62	VG
15.97	VG	22.22	VG	26.53	A	29.41	B	36.63	VG
15.98	VG	22.23	VG	26.61	A	29.42	B	37.10	A
16.00	VG	22.24	VG	26.62	A	29.43	B	37.20	A
17.11	A	22.25	VG	26.63	A	29.51	B		
17.12	A	22.31	VG	26.64	A	29.52	B		

Hauptgruppen :

A - Vorleistungsgüterproduzenten
B - Investitionsgüterproduzenten

GG - Gebrauchsgüterproduzenten
VG - Verbrauchsgüterproduzenten

EN - Energie (ohne Energie- u. Wasserversorgung)

Verteilung der WZ 2003-Positionen über die Kategorien der aggregierten Klassifikation (Hauptgruppen)

WZ 2003	Wirtschaftszweig	Hauptgruppe	WZ 2003	Wirtschaftszweig	Hauptgruppe
13	Erzbergbau	A	33.2	H. v. Mess-, Kontroll-, Navigations- u. ä. Instrumenten usw.	B
14	Gew. v. Steinen u. Erden, sonst. Bergbau	A	33.3	H. v. industriellen Prozesssteuerungs-einrichtungen	B
15.6	Mahl- u. Schälsmühlen, H. v. Stärke u. -erzeugn.	A	34	H. v. Kraftwagen u. Kraftwagenteilen	B
15.7	H. v. Futtermitteln	A	35.1	Schiff- u. Bootsbau	B
17.1	Spinnstoffaufbereitung u. Spinnerei	A	35.2	Bahnindustrie	B
17.2	Weberei	A	35.3	Luft- u. Raumfahrzeugbau	B
17.3	Textilveredlung	A	29.7	H. v. Haushaltsgeräten a. n. g.	GG
17.6	H. v. gewirktem u. gestricktem Stoff	A	32.3	H. v. Rundfunk- u. Fernsehgeräten, phonotechn. Geräten usw.	GG
20	Holzgewerbe (oh. H. v. Möbeln)	A	33.4	H. v. optischen u. fotografischen Geräten	GG
21	Papiergewerbe	A	33.5	H. v. Uhren	GG
24.1	H. v. chemischen Grundstoffen	A	35.4	H. v. Kraftträdern, Fahrrädern, Behindertenfahrz.	GG
24.2	H. v. Schädlingsbekämpfungs-, Pflanzenschutzmitteln usw.	A	35.5	Fahrzeugbau a. n. g.	GG
24.3	H. v. Anstrichmitteln, Druckfarben u. Kitt	A	36.1	H. v. Möbeln	GG
24.6	H. v. sonst. chemischen Erzeugnissen	A	36.2	H. v. Schmuck u. ähnlichen Erzeugnissen	GG
24.7	H. v. Chemiefasern	A	36.3	H. v. Musikinstrumenten	GG
25	H. v. Gummi- u. Kunststoffwaren	A	15.1	Schlachten u. Fleischverarbeitung	VG
26	Glasgewerbe, H. v. Keramik, Verarb. v. Steinen u. Erden	A	15.2	Fischverarbeitung	VG
27	Metallerzeugung u. -bearbeitung	A	15.3	Obst- u. Gemüseverarbeitung	VG
28.4	H. v. Schmiede-, Press-, Zieh-, Stanzteilen usw.	A	15.4	H. v. pflanzlichen u. tierischen Ölen u. Fetten	VG
28.5	Oberflächenveredlung, Wärmebehandlung u. Mechanik a. n. g.	A	15.5	Milchverarbeitung	VG
28.6	H. v. Schneidwaren, Werkzeugen, Schlössern u. Beschlägen	A	15.8	Sonst. Ernährungsgewerbe (oh. Getränkeherst.)	VG
28.7	H. v. sonst. Metallwaren	A	15.9	H. v. Getränken	VG
31.2	H. v. Elektrizitätsverteilungs-, -schalteneinrichtungen	A	16	Tabakverarbeitung	VG
31.3	H. v. isolierten Elektrokabeln, -leitungen, -drähten	A	17.4	H. v. konfektionierten Textilwaren (oh. Bekleidung)	VG
31.4	H. v. Akkumulatoren u. Batterien	A	17.5	Sonst. Textilgewerbe (oh. H. v. Maschenware)	VG
31.5	H. v. elektrischen Lampen u. Leuchten	A	17.7	H. v. gewirkten u. gestrickten Fertigerzeugnissen	VG
31.6	H. v. elektrischen Ausrüstungen a. n. g.	A	18	Bekleidungsgewerbe	VG
32.1	H. v. elektronischen Bauelementen	A	19	Ledergewerbe	VG
37	Recycling	A	22	Verlagsgew., Druckgew., Vervielf. bespielter Tonträger usw.	VG
28.1	Stahl- u. Leichtmetallbau	B	24.4	H. v. pharmazeutischen Erzeugnissen	VG
28.2	Kessel- u. Behälterbau (oh. H. v. Dampfkesseln)	B	24.5	H. v. Seifen, Wasch-, Reinigungs- u. Körperpflegemitteln sowie von Duftstoffen	VG
28.3	H. v. Dampfkesseln (oh. Zentralheizungskessel)	B	36.4	H. v. Sportgeräten	VG
29.1	H. v. Masch. f. d. Erzeugung u. Nutzung v. mech. Energie	B	36.5	H. v. Spielwaren	VG
29.2	H. v. sonst. nicht wirtschaftszweigspezif. Masch.	B	36.6	H. v. sonst. Erzeugnissen	VG
29.3	H. v. land- u. forstwirtschaftlichen Maschinen	B	10	Kohlenbergbau, Torfgewinnung	EN
29.4	H. v. Werkzeugmaschinen	B	11	Gew. v. Erdöl u. Erdgas, Erbringung damit verbundener Dienstleistungen	EN
29.5	H. v. Masch. f. sonst. best. Wirtschaftszweige	B	12	Bergbau auf Uran- u. Thoriumerze	EN
29.6	H. v. Waffen u. Munition	B	23	Kokerei, Mineralölverarb., H. u. Verarb. v. Spalt- u. Brutstoffen	EN
30	H. v. Büromaschinen, DV-Geräten, -Einrichtungen	B			
31.1	H. v. Elektromotoren, Generatoren, Transformatoren	B			
32.2	H. v. Geräten u. Einrichtungen d. Tele-kommunikationstechnik	B			
33.1	H. v. medizinischen Geräten u. orthopädischen Erzeugnissen	B			

Hauptgruppen:

A - Vorleistungsgüterproduzenten GG - Gebrauchsgüterproduzenten EN - Energie (ohne Energie- u. Wasserversorgung)
 B - Investitionsgüterproduzenten VG - Verbrauchsgüterproduzenten

Erläuterungen

In der vorliegenden Veröffentlichung werden die statistischen Ergebnisse aus den monatlichen Erhebungen für Betriebe (einschließlich Einbetriebsunternehmen) des Verarbeitenden Gewerbes sowie des Bergbaus und der Gewinnung von Steinen und Erden des Freistaates Sachsen zusammenfassend dokumentiert. Die Darstellung der Ergebnisse erfolgt gemäß der Klassifikation der Wirtschaftszweige, Ausgabe 2003 (WZ 2003).

Die in den monatlichen Veröffentlichungen vorgelegten Zahlen können sich infolge der am Ende jeden Kalenderjahres durchgeführten Jahreskorrektur noch verändern. Insofern tragen sie vorläufigen Charakter.

Durch die einmal jährlich durchzuführende Berichtskreisaktualisierung (insbesondere durch Absteiger und Aufsteiger) kommt es regelmäßig zu Beginn eines neuen Berichtsjahres zu Änderungen des Kreises der Berichtspflichtigen, die sich auch in den entsprechenden Merkmalsausprägungen widerspiegeln können. Die Ermittlung der Aufsteiger erfolgt durch eine Vorbefragung ausgewählter Einheiten des Verarbeitenden Gewerbes und der Gewinnung von Steinen und Erden (Umfrage zur Klärung des Kreises der zu Befragenden zum Monatsbericht für Betriebe im Verarbeitenden Gewerbe ...).

Rechtsgrundlagen für diese Erhebung sind:

- Gesetz über die Statistik im Produzierenden Gewerbe (ProdGewStatG) in der Fassung der Bekanntmachung vom 21. März 2002 (BGBl. I S. 1181), geändert durch Artikel 104 der Verordnung vom 25. November 2003 (BGBl. I S. 2304)
- Gesetz über die Statistik für Bundeszwecke (Bundesstatistikgesetz – BStatG) vom 22. Januar 1987 (BGBl. I S. 462, 565), zuletzt geändert durch Artikel 16 des Gesetzes vom 21. August 2002 (BGBl. I S. 3322).

Die Erhebung „Monatsbericht für Betriebe des Verarbeitenden Gewerbes sowie des Bergbaus und der Gewinnung von Steinen und Erden“ bezieht sich:

- auf alle Einbetriebsunternehmen des Verarbeitenden Gewerbes sowie des Bergbaus und der Gewinnung von Steinen und Erden mit im Allgemeinen mindestens 20 tätigen Personen,
- auf alle Betriebe des Verarbeitenden Gewerbes sowie des Bergbaus und der Gewinnung von Steinen und Erden von Mehrbetriebsunternehmen des Produzierenden Gewerbes mit im Allgemeinen mindestens 20 tätigen Personen sowie
- auf Betriebe des Verarbeitenden Gewerbes sowie des Bergbaus und der Gewinnung von Steinen und Erden mit mindestens 20 tätigen Personen von Mehrbetriebsunternehmen anderer Wirtschaftsbereiche außerhalb des Produzierenden Gewerbes.

Als Ausnahme zu den genannten Abschneidegrenzen werden in den folgenden Wirtschaftszweigen auch Betriebe von Unternehmen mit 10 und mehr tätigen Personen zur Berichterstattung herangezogen:

- 14.11 Gewinnung von Naturwerksteinen und Natursteinen a. n. g.
- 14.21 Gewinnung von Kies und Sand
- 15.20 Fischverarbeitung
- 15.31 Kartoffelverarbeitung
- 15.32 Herstellung von Frucht- und Gemüsesäften
- 15.33 Obst- und Gemüseverarbeitung a. n. g.
- 15.71 Herstellung von Futtermitteln für Nutztiere
- 15.72 Herstellung von Futtermitteln für sonstige Tiere
- 15.91 Herstellung von Spirituosen
- 15.92 Herstellung von Alkohol
- 15.97 Herstellung von Malz
- 15.98 Gewinnung natürlicher Mineralwässer, Herstellung von Erfrischungsgetränken
- 20.10 Säge-, Hobel- und Holzimprägnierwerke
- 26.63 Herstellung von Frischbeton (Transportbeton)

Für den Wirtschaftszweig 20.10 „Säge-, Hobel- und Holzimprägnierwerke“ gilt für Sägewerke als Abschneidegrenze ein Jahreseinschnitt von mindestens 5 000 m³ Rohholz.

Bei der Darstellung der Ergebnisse für die Merkmale „Tätige Personen“ und „Umsatz“ erfolgt in den Tabellen ein Nachweis sowohl nach hauptbeteiligten Wirtschaftszweigen (Betriebsergebnisse) als auch nach beteiligten Wirtschaftszweigen (Ergebnisse nach fachlichen Betriebsteilen – Punkt 4). In der ausführlichen Darstellung (Punkt 2) verzichten wir aus Platzgründen auf den Ausweis der dreistelligen Zusammenfassung nach WZ 2003. Beim Nachweis nach hauptbeteiligten Wirtschaftszweigen werden alle Angaben einer räumlich zusammenliegenden Betriebsstätte eines Betriebes (örtliche Einheit) unter dem Wirtschaftszweig nachgewiesen, bei dem – gemessen an den tätigen Personen – der Schwerpunkt des Betriebes liegt. Für die Gliederung nach beteiligten Wirtschaftszweigen (fachliche Einheit) werden die Angaben (tätige Personen, Umsatz) kombinierter Betriebe entsprechend ihrer Fertigung nach Wirtschaftszweigen aufgeteilt.

Die Ergebnisse der Unternehmen des Verarbeitenden Gewerbes sowie des Bergbaus und der Gewinnung von Steinen und Erden (Einbetriebsunternehmen und Mehrbetriebsunternehmen) werden einmal jährlich im Rahmen des Jahresberichtes veröffentlicht.

Seit Januar 2003 werden entsprechend der Gliederung der EU-Hauptgruppenverordnung fünf industrielle Hauptgruppen ausgewiesen. Die neue Hauptgruppe Energie setzt sich aus den Abteilungen 10, 11, 12, 23, 40 und 41 der WZ 2003 zusammen. In diesem Bericht wird die Hauptgruppe jedoch nur als „reduzierte Hauptgruppe“ abgebildet. In die Ergebnisaufbereitung werden nur diejenigen Zweige einbezogen, die zu den Abschnitten C (Abteilung 10, 11, 12) und D (Abteilung 23) der WZ 2003 gehören. Für Sachsen können aus datenschutzrechtlichen Gründen keine Ergebnisse für die

Hauptgruppe Energie ausgewiesen werden. Um den Informationsgehalt dieser Darstellung nicht mehr als erforderlich einzuschränken, wurden die Ergebnisse für die Hauptgruppen A (Vorleistungsgüterproduzenten) und EN (Energie) zusammengefasst. Änderungen in der Zuordnung von Berichtseinheiten zu den einzelnen Hauptgruppen ergeben sich darüber hinaus aber auch durch die jährlich durchzuführende Berichtskreisaktualisierung (Schwerpunktwechsler/Auf- und Absteiger).

Nach dem Gesetz zur Organisationsreform in der gesetzlichen Rentenversicherung (RVOrg) gilt ab 01.01.2005 ein einheitlicher Arbeitnehmerbegriff. Die Unterscheidung zwischen Arbeiterrentenversicherung und Angestelltenversicherung wird aufgegeben. Deshalb kann ab dem Berichtsmonat April 2005 in den Standardveröffentlichungen des Statistischen Landesamtes des Freistaates Sachsen zum Verarbeitenden Gewerbe sowie Bergbau und Gewinnung von Steinen und Erden die Unterscheidung der Beschäftigten in Arbeiter und Angestellte sowie der Bruttolohn- und -gehaltssumme in Bruttolöhne und Bruttogehälter nicht mehr vorgenommen werden.

Ab dem Berichtsmonat April 2005 werden somit das Merkmal „Arbeiter“ nicht mehr und die Merkmale „Bruttolohnsumme“ und „Bruttogehaltssumme“ als „Bruttolohn- und -gehaltssumme“ veröffentlicht.

Definitionen

Unternehmen

Rechtliche und zugleich kleinste bilanzierende Einheit ohne rechtlich selbständige Tochtergesellschaften, Arbeitsgemeinschaften, Betriebsführungsgesellschaften usw. Das Unternehmen im Produzierenden Gewerbe umfasst die Funktionen Beschaffung, Lagerung, Fertigung, Vertrieb, Verwaltung, Planung sowie Forschung und Entwicklung. Diese Funktionen können jedoch auch getrennt oder allein vorkommen. Besteht das Unternehmen nur aus einer einzigen örtlichen Niederlassung, gilt es als Einbetriebsunternehmen, verfügt es über mehrere – mindestens zwei – voneinander getrennt liegende, juristisch unselbständige örtliche Einheiten, ist es ein Mehrbetriebsunternehmen. Liegen die örtlichen Einheiten eines Mehrbetriebsunternehmens in mehreren Bundesländern, wird das Unternehmen auch als Mehrländerunternehmen bezeichnet.

Betrieb

Örtlich getrennte Niederlassung von Unternehmen, einschließlich der Verwaltungs-, Reparatur-, Montage- und Hilfsbetriebe, die mit dem meldenden Betrieb örtlich verbunden sind oder in dessen Nähe liegen. Örtlich getrennte Hauptverwaltungen der Unternehmen werden im Verarbeitenden Gewerbe sowie im Bergbau und der Gewinnung von Steinen und Erden ebenfalls als eigenständige Betriebe erfasst. Die Merkmalswerte sind für den gesamten Betrieb zu melden und schließen auch die nichtproduzierenden Teile ein.

Fachlicher Betriebsteil

Teil des Betriebes, in dem nur eine bestimmte wirtschaftliche Tätigkeit ausgeübt wird (z. B. unterschiedliche Produktionsbereiche). Die Abgrenzung wird durch die WZ 2003-Systematik bestimmt. Im Fall homogener Betriebe bzw. Einbetriebsunternehmen (homogen = gesamte Einheit übt nur eine wirtschaftliche Tätigkeit nach Maßgabe der verwendeten Systematik aus) fallen die Einheiten fachlicher Betriebsteil und Betrieb/Unternehmen zusammen.

Tätige Personen (Beschäftigte)

Alle Personen, die am Ende des Berichtsmonats in einem arbeitsrechtlichen Verhältnis zum Betrieb stehen, tätige Inhaber, -innen und tätige Mitinhaber, -innen sowie unbezahlt mithelfende Familienangehörige, soweit sie mindestens ein Drittel der üblichen Arbeitszeit im Betrieb tätig sind, als Heimarbeiter, -innen auf der Lohn- und Gehaltsliste geführt werden sowie an andere Unternehmen gegen Entgelt überlassene Mitarbeiter. Nicht dazu rechnen dagegen gemäß Arbeitnehmerüberlassungsgesetz (AÜG) von anderen Unternehmen gegen Entgelt zur Arbeitsleistung überlassene Personen (Leiharbeiter, -innen). In den Zahlen sind gewerblich und kaufmännisch Auszubildende enthalten.

Geleistete Arbeitsstunden

Als Arbeitsstunden gelten nur die im Betrieb tatsächlich geleisteten (nicht die bezahlten) Stunden aller tätigen Personen, einschließlich Über-, Nacht-, Sonntags- und Feiertagsstunden.

Gemäß der Neufassung des ProdGewStatG werden die geleisteten Arbeitsstunden aller tätigen Personen (Beschäftigten) erst ab dem Berichtsjahr 2003 erfasst (*bis Ende 2002: Arbeiterstunden*). Angaben zu den geleisteten Arbeitsstunden für Berichtszeiträume vor 2003 sind berechnete Vergleichswerte (faktorkorrigierte Angaben).

Bruttolohn- und Bruttogehaltssumme

Summe der Bruttobezüge der tätigen Personen ohne Arbeitgeberanteile zur Sozialversicherung (Kranken-, Renten- und Pflegeversicherung), jedoch einschließlich Lohn- und Gehaltszuschläge (auch Gratifikationen, Erfolgsprämien, Provisionen, Tantiemen usw.). Vergütungen für gewerblich und kaufmännisch Auszubildende sind enthalten. Nicht erfasst werden allgemeine soziale Aufwendungen sowie Vergütungen, die als Spesenersatz anzusehen sind.

Gesamtumsatz

Umsatz aus eigenen Erzeugnissen und industriellen/handwerklichen Dienstleistungen, baugewerblicher Umsatz sowie Umsatz aus Handelsware und sonstiger nichtindustrieller Tätigkeit (z. B. Erlöse aus Vermietung und Verpachtung, aus Lizenzverträgen, Provisionseinnahmen und aus Veräußerung von Patenten sowie Erlöse aus Transportleistungen für Dritte und aus dem Verkauf von eigenen landwirtschaftlichen Erzeugnissen). Als Umsatz gilt die Summe der Rechnungsendbeträge ohne in Rechnung gestellte Umsatz-(Mehrwert-)steuer, jedoch einschließlich Verbrauchssteuern und der Kosten für Fracht, Verpackung und Porto, auch wenn diese gesondert in Rechnung gestellt werden.

Auslandsumsatz

Direkte Lieferungen und Leistungen an Empfänger, die im Ausland ansässig sind, sowie Lieferungen an Exporteure, die die bestellten Waren ohne weitere Be- und Verarbeitung in das Ausland ausführen.

Der Auslandsumsatz wird ferner untergliedert in Umsatz mit den zur Eurozone gehörenden Mitgliedstaaten der Europäischen Union (EU) und Umsatz mit dem nicht zur Eurozone gehörenden Ausland.

Umsatz mit dem nicht zur Eurozone gehörenden Ausland

Als *Umsatz mit dem nicht zur Eurozone gehörenden Ausland* gilt der Umsatz mit allen Staaten **außer** den Staaten der Eurozone: Belgien, Finnland, Frankreich, Griechenland, Irland, Italien, Luxemburg, den Niederlanden, Österreich, Portugal und Spanien.

Umsatz aus eigenen Erzeugnissen und industriellen/handwerklichen Dienstleistungen

Die aus eigener Produktion stammenden und in Lohnarbeit bei anderen Unternehmen hergestellten Lieferungen und Leistungen sowie die ausgeführten Reparaturen, Montagen, Lohnarbeiten und Lohnveredlungen (einschließlich Umsatz aus dem Verkauf von Energie, Nebenerzeugnissen und Abfällen), jedoch ohne Erlöse aus Bauinstallationen (gelten als Umsatz aus baugewerblichen Betriebsteilen) sowie ohne Erlöse für Instandhaltung bzw. Reparatur von Büromaschinen, Datenverarbeitungsgeräten und -einrichtungen, Kraftfahrzeugen und Gebrauchsgütern (gelten als Umsatz sonstiger Betriebsteile).

Abkürzungen

a.	= aus
a. n. g.	= anderweitig nicht genannt
Ausbauelem.	= Ausbauelemente
Bearb.	= Bearbeitung
Druckgew.	= Druckgewerbe
DV	= Datenverarbeitung
Einricht.	= Einrichtungen
einschl.	= einschließlich
elektr.	= elektrisch
f.	= für
f. d.	= für den
Fassungsverm.	= Fassungsvermögen
Fertigb.	= Fertigbauten
Fertigbaut.	= Fertigbauteile
Fertigt.	= Fertigteile
Fertigteilb.	= Fertigteilbauten
Gew. v.	= Gewinnung von
Heißluftger.	= Heißluftgeräte
Holzfasерpl.	= Holzfasерplatten
H. v.	= Herstellung von
Instr.	= Instrumente
m.	= mit
Masch.	= Maschinen
mech.	= mechanisch
mehr a.	= mehr als
Musikinstr.	= Musikinstrumente
NE	= Nicht-Eisen
Nr.	= Nummer
oh.	= ohne
Phantasieschm.	= Phantasieschmuck
pharmaz.	= pharmazeutisch
Polierst.	= Poliersteine

Recycl.	= Recycling
Schleifwerkz.	= Schleifwerkzeuge
Schneidw.	= Schneidwerkzeuge
Seidenaufber.	= Seidenaufbereitung
Silberschmiedew.	= Silberschmiedewaren
sonst.	= sonstige
spez.	= spezifisch
Spielw.	= Spielwaren
Sportg.	= Sportgeräte
Std.	= Stunden
Straßenfz.	= Straßenfahrzeuge
techn.	= technisch
Textur.	= Texturierung
u.	= und
u. Ä.	= und Ähnlichen
u. ä.	= und ähnlichen
unedl.	= unedlen
usw.	= und so weiter
v.	= von
Verarb.	= Verarbeitung
Veredl.	= Veredlung
Verlagsgew.	= Verlagsgewerbe
Verpackungsm.	= Verpackungsmittel
Vervielf.	= Vervielfältigung
Werkz.	= Werkzeug
WZ 93	= Klassifikation der Wirtschaftszweige, Ausgabe 1993
WZ 2003	= Klassifikation der Wirtschaftszweige, Ausgabe 2003
z. B.	= zum Beispiel
Zellst.	= Zellstoff
€	= Euro