

Statistisches Landesamt  
des Freistaates  
Sachsen

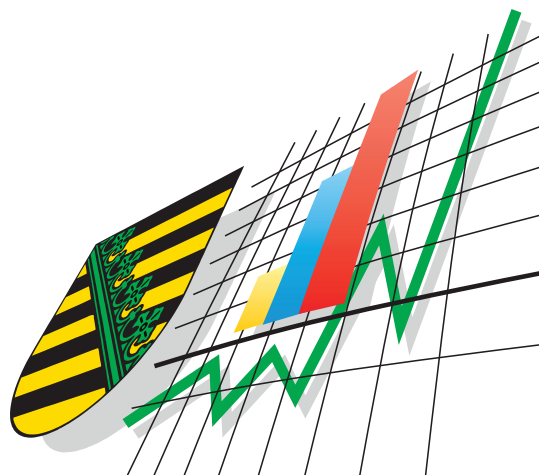

# Statistische Berichte

## Bergbau und Verarbeitendes Gewerbe im Freistaat Sachsen

März 2004

## Zeichenerklärung

-	Nichts vorhanden (genau Null)	x	Tabellenfach gesperrt, weil Aussage nicht sinnvoll
0	Weniger als die Hälfte von 1 in der letzten besetzten Stelle, jedoch mehr als nichts	( )	Aussagewert ist eingeschränkt
...	Angabe fällt später an	p	vorläufige Zahl
/	Zahlenwert nicht sicher genug	r	berichtigte Zahl
.	Zahlenwert unbekannt oder geheim zu halten	s	geschätzte Zahl

## Herausgeber:

Statistisches Landesamt des Freistaates Sachsen

Macherstraße 63  
01917 Kamenz

Postfach 11 05  
01911 Kamenz

### Telefon

Vermittlung 03578 33-0

Präsident/Sekretariat -1900

Auskunft -1913, -1914

Bibliothek -4352

Vertrieb -4316

Telefax -1999

Telefax -1921

Telefax -1598

### Internet

[www.statistik.sachsen.de](http://www.statistik.sachsen.de)

### E-Mail

[info@statistik.sachsen.de](mailto:info@statistik.sachsen.de)

## Informationsbüro Dresden

Rampische Str. 4  
01067 Dresden

Telefon 0351 483-3180

Telefax -3184

E-Mail [iPunkt@statistik.sachsen.de](mailto:iPunkt@statistik.sachsen.de)

Kein Zugang für elektronisch signierte sowie verschlüsselte Dokumente

© Statistisches Landesamt des Freistaates Sachsen, Kamenz, Mai 2004

Für nichtgewerbliche Zwecke sind Vervielfältigung und unentgeltliche Verbreitung, auch auszugsweise, mit Quellenangabe gestattet. Die Verbreitung, auch auszugsweise, über elektronische Systeme/Datenträger bedarf der vorherigen Zustimmung. Alle übrigen Rechte bleiben vorbehalten.

## Inhalt

## Seite

Ergebnisdarstellung	2
---------------------	---

### Tabellen

1. Monatliche Entwicklung ab Januar 2003 Betriebe, Personen, Arbeitsstunden, Löhne, Gehälter und Umsatz	4
2. Ergebnisse der Betriebe nach Wirtschaftszweigen	6
2.1. Betriebe, Personen, Arbeitsstunden, Löhne, Gehälter und Umsatz	6
2.2. Betriebe, Personen, Arbeitsstunden, Löhne, Gehälter, Umsatz – Veränderung zum Vormonat	18
2.3. Betriebe, Personen, Arbeitsstunden, Löhne, Gehälter, Umsatz – Veränderung zum Vorjahresmonat	30
3. Ergebnisse der Betriebe nach Hauptgruppen und Kreisen	42
3.1. Betriebe, Personen, Arbeitsstunden, Löhne, Gehälter und Umsatz	42
3.2. Betriebe, Personen, Arbeitsstunden, Löhne, Gehälter, Umsatz – Veränderung zum Vormonat	52
4. Ergebnisse der fachlichen Betriebsteile nach Wirtschaftszweigen	62
4.1. Fachliche Betriebsteile, tätige Personen und Umsatz	62
4.2. Fachliche Betriebsteile, tätige Personen und Umsatz – Veränderung zum Vormonat	63
4.3. Fachliche Betriebsteile, tätige Personen und Umsatz – Veränderung zum Vorjahresmonat	64
5. Ergebnisse der Betriebe nach Hauptgruppen und Beschäftigtengrößenklassen Betriebe, tätige Personen und Gesamtumsatz	65
Zuordnung der Klassen (Viersteller) der WZ 2003 zu den Hauptgruppen	66
Verteilung der WZ 2003-Positionen über die Kategorien der aggregierten Klassifikation (Hauptgruppen)	67
Erläuterungen	68
Definitionen	69
Abkürzungen	70

## Ergebnisdarstellung

Im März 2004 erwirtschafteten die 2 956 berichtspflichtigen Betriebe des Verarbeitenden Gewerbes sowie des Bergbaus und der Gewinnung von Steinen und Erden Sachsens einen Gesamtumsatz von fast 3,7 Milliarden €. Der Industrieumsatz kletterte erstmals über die Marke von dreieinhalb Milliarden Euro und erreichte damit einen neuen Spitzenwert unter den monatlich registrierten Ergebnissen. Die Rekordmarke beim Gesamtumsatz aus dem Monat November 2003 wurde um rund eine viertel Milliarde Euro übertroffen. Am kräftigen Aufschwung zum Ende des ersten Quartals partizipierten sowohl der Export als auch das Inlandsgeschäft. Auf beiden Geschäftsfeldern konnten neue Umsatzrekorde aufgestellt werden. Während beim Exportgeschäft der seit mehr als einem Jahr bestehende Rekord aus dem November 2002 um rund 32 Millionen € verbessert wurde, konnte beim Inlandsgeschäft das Rekordergebnis aus dem Monat Oktober 2003 um rund 165 Millionen € getopt werden.

Gegenüber dem Vormonat wurden von den sächsischen Industriebetrieben Erzeugnisse und Leistungen im Wert von reichlich 664 Millionen € bzw. 22,1 Prozent mehr umgesetzt. Sowohl beim Inlandsgeschäft als auch beim Export konnte ein deutlicher Umsatzschub festgestellt werden. Mit einem Plus von 22,5 Prozent bzw. rund 478 Millionen € erreichte der Inlandsumsatz im März des Jahres eine bisher noch nicht notierte Größenordnung von fast 2,6 Milliarden €. Spürbar belebter als in den beiden vorangegangenen Monaten zeigte sich am Ende des ersten Quartals auch das Exportgeschäft. Der Umfang der Geschäfte mit ausländischen Kunden konnte gegenüber Februar des Jahres um mehr als ein Fünftel ausgeweitet werden.

Im Vergleich zum Vorjahresmonat konnte ein um 14,6 Prozent bzw. rund 466 Millionen € besseres Monatsergebnis erzielt werden. Mit einem Plus um 15,9 Prozent bzw. knapp 357 Millionen € gegenüber März 2003 verzeichnete dabei das Inlandsgeschäft einen recht beachtlichen Zugewinn. Auch der Exportmotor der sächsischen Industrie drehte sich am Ende des ersten Quartals 2004 kraftvoller als vor Jahresfrist. Das Exportergebnis übertraf um 11,4 Prozent bzw. um rund 109 Millionen € das im Vorjahresmonat erzielte Resultat.

Eine gegenüber dem Vormonat etwas bessere Entwicklung beim Inlandsgeschäft bewirkte, dass die Exportquote um 0,2 Prozentpunkte zurückging. Sie lag im März 2004 bei 29,1 Prozent (März 2003: 29,9 Prozent).

### Gesamtumsatz im Verarbeitenden Gewerbe sowie im Bergbau und der Gewinnung von Steinen und Erden in Sachsen 2001 bis 2004

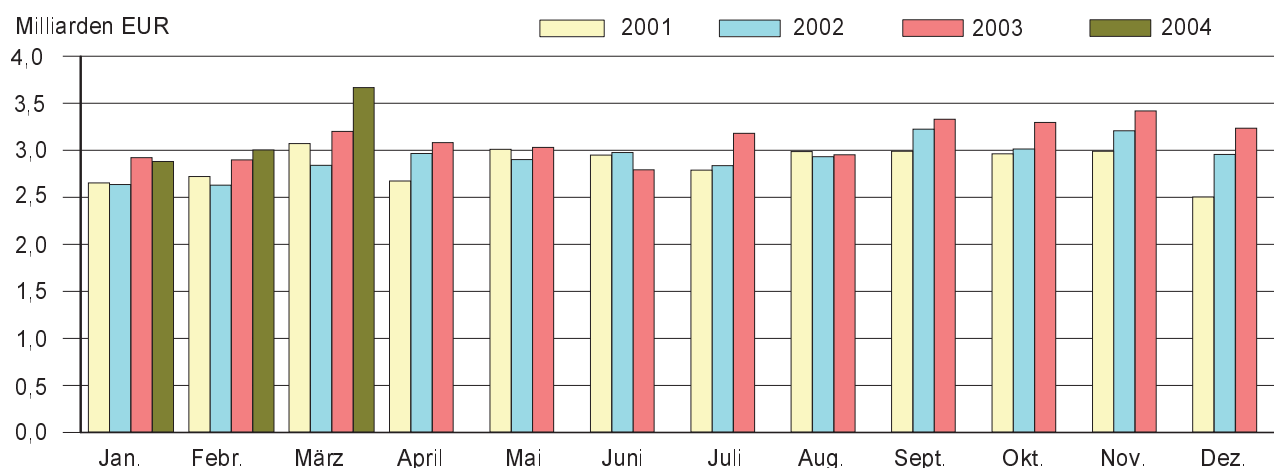

### Auslandsumsatz im Verarbeitenden Gewerbe sowie im Bergbau und der Gewinnung von Steinen und Erden in Sachsen 2001 bis 2004

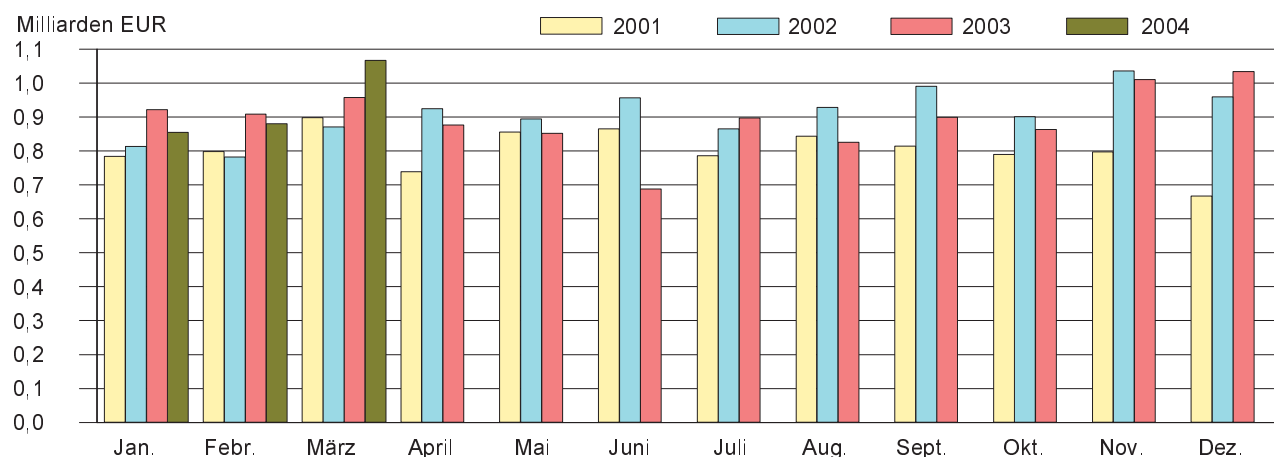

In den einzelnen Wirtschaftszweigen gestaltete sich die Entwicklung durchweg positiv. Im Vergleich zum Vormonat konnte in allen Branchen ein zweistelliger Umsatzzuwachs erwirtschaftet werden. Einen augenfälligen Umsatzschub verzeichneten dabei im März des Jahres der Bereich Glasgewerbe, Herstellung von Keramik, Verarbeitung von Steinen und Erden (43,0 Prozent) sowie der Maschinenbau (35,5 Prozent). Aber auch in einer Reihe anderer Wirtschaftszweige konnten überdurchschnittliche Umsatzsteigerungen registriert werden.

Im Vergleich zum Vorjahresmonat zeigte sich ein analoges Bild. Von fast allen Wirtschaftszweigen konnten mehr oder weniger deutliche Umsatzsteigerungen erwirtschaftet werden. Durch einen kräftigen Umsatzschub gegenüber März 2003 hob sich hierbei die Entwicklung im Holzgewerbe (35,1 Prozent), im Bereich der Herstellung von Büromaschinen; Elektrotechnik, Feinmechanik, Optik (31,3 Prozent) sowie im Maschinenbau (24,8 Prozent) noch etwas von der Entwicklung in den übrigen Branchen ab. Eine Ausnahme bildete allein das Textil- und Bekleidungsgewerbe. Da im März 2004 im Bereich des Bekleidungsgewerbes das im Vorjahresmonat erzielte Ergebnis deutlich verfehlt wurde, musste die Branche im Vergleich zum Vorjahresmonat ein leichtes Umsatzdefizit (-0,2 Prozent) verbuchen.

Die Zahl der Beschäftigten in den 2 956 sächsischen Industriebetrieben betrug Ende März 2004 insgesamt 227 299 Personen. Damit verringerte sich gegenüber dem Vormonat die Zahl der tätigen Personen nur unwesentlich. Die Entwicklung in den einzelnen Branchen wies jedoch sichtbare Unterschiede auf. Während am Ende des ersten Quartals in den baunahen Bereichen Bergbau und Gewinnung von Steinen und Erden (0,4 Prozent), Glasgewerbe, Herstellung von Keramik, Verarbeitung von Steinen und Erden (2,2 Prozent) aber auch in weiteren Branchen wie u. a. der Herstellung von Büromaschinen; Elektrotechnik, Feinmechanik, Optik (0,5 Prozent), der Herstellung von chemischen Erzeugnissen (0,3 Prozent) sowie im Papier-, Verlags- und Druckgewerbe (0,2 Prozent) das Arbeitskräftepotential moderat aufgestockt wurde, verzeichneten andere Branchen wie u. a. das Textil- und Bekleidungsgewerbe (-0,9 Prozent), der Bereich Herstellung von Möbeln, Schmuck, Musikinstrumenten, Sportgeräten, Spielwaren, Recycling (-0,8 Prozent), der Maschinenbau und der Bereich Herstellung von Gummi- und Kunststoffwaren (jeweils -0,6 Prozent) sowie das Ernährungsgewerbe und die Tabakverarbeitung und das Holzgewerbe (jeweils -0,4 Prozent) eine rückläufige Entwicklung der Beschäftigungssituation. Der beim Vergleich zum Vormonat im Textil- und Bekleidungsgewerbe sowie im Bereich Herstellung von Möbeln, Schmuck, Musikinstrumenten, Sportgeräten, Spielwaren, Recycling festgestellte Personalrückgang zeichnete sich beim Vergleich zum Vorjahresmonat noch deutlicher ab.

Ein Vergleich kumulierter Werte der Monate Januar bis März 2003 und 2004 lässt erkennen, dass die positive Entwicklung gegenüber dem vergleichbaren Zeitraum 2003 (5,8 Prozent) bisher maßgeblich durch Impulse aus dem Inland getragen wird. Nach vorläufigen Berechnungen wurden in den ersten drei Monaten dieses Jahres im Inland Erzeugnisse und Leistungen im Wert von rund 512 Millionen € (8,2 Prozent) mehr umgesetzt als im vergleichbaren Vorjahreszeitraum. Das Exportgeschäft kam dagegen erst am Ende des ersten Quartals in Schwung. Das beim Auslandsgeschäft nach Ablauf von zwei Monaten festgestellte Defizit gegenüber der vergleichbaren Kennzahl aus 2003 konnte durch umfangreichere Exporte im Monat März 2004 mehr als ausgeglichen werden. In der Summe der ersten drei Monate übertraf der Umfang der 2004 getätigten Exporte das vergleichbare Ergebnis aus 2003 um 0,5 Prozent bzw. rund 15 Millionen €.

### Gesamtumsatz und Auslandsumsatz Januar bis März 2004 nach Wirtschaftszweigen Sachsens und Regierungsbezirken

Wirtschaftszweig Regierungsbezirk	Gesamtumsatz		Veränderung zum Vorjahr	
	insgesamt	darunter Ausland	Gesamt- umsatz	Auslands- umsatz
	1 000 €		Prozent	
Ernährungsgewerbe u. Tabakverarbeitung	1 518 008	72 058	5,6	25,5
Textil- u. Bekleidungsgewerbe	300 544	80 408	-4,3	-0,9
Holzgewerbe (ohne H. v. Möbeln)	201 037	.	23,3	.
Papier-, Verlags- u. Druckgewerbe	512 978	119 604	7,5	12,2
H. v. chemischen Erzeugnissen	483 219	232 495	7,5	6,5
H. v. Gummi- u. Kunststoffwaren	256 415	56 922	9,1	10,8
Glasgewerbe, H. v. Keramik, Verarb. v. Steinen u. Erden	319 261	57 758	8,3	7,1
Metallerzeugung u. -bearbeitung, H. v. Metallerzeugnissen	1 173 999	215 495	7,4	15,0
Maschinenbau	1 046 311	430 207	5,6	7,6
H. v. Büromaschinen; Elektrotechnik, Feinmechanik, Optik	1 234 069	443 335	7,7	-5,3
Fahrzeugbau	2 123 009	1 007 769	3,3	-7,3
H. v. Möbeln, Schmuck, Musikinstr., Sport- geräten, Spielwaren; Recycling	238 102	38 473	4,9	9,6
<b>Sachsen</b>	<b>9 548 557</b>	<b>2 803 417</b>	<b>5,8</b>	<b>0,5</b>
Regierungsbezirk Chemnitz	4 039 284	1 474 218	3,0	1,0
Regierungsbezirk Dresden	4 054 764	1 000 693	8,0	-1,7
Regierungsbezirk Leipzig	1 454 510	328 505	8,0	6,0

# 1. Monatliche Entwicklung ab Januar 2003

## Betriebe, Personen, Arbeitsstunden, Löhne, Gehälter und Umsatz<sup>1)</sup>

Monat Jahr		Betriebe	Tätige Personen		Geleistete Arbeits- stunden <sup>2)</sup>	Arbeits- stunden je tät. Person	Bruttolohnsumme	
			insgesamt	darunter Arbeiter			insgesamt	je Arbeiter
					1 000	Std.		
1991	Jahressumme	x	x	x	692 168	1 166	3 010 271	7 545
1991	Jahresmittel	2 413	593 609	399 005	57 681	97	250 856	629
1992	Jahressumme	x	x	x	458 369	1 510	2 393 873	11 742
1992	Jahresmittel	1 992	303 545	203 877	38 197	126	199 489	979
1993	Jahressumme	x	x	x	369 840	1 586	2 250 527	14 069
1993	Jahresmittel	2 027	233 254	159 969	30 820	132	187 544	1 172
1994	Jahressumme	x	x	x	352 271	1 666	2 387 979	16 259
1994	Jahresmittel	2 206	211 438	146 877	29 356	139	198 998	1 355
1995	Jahressumme	x	x	x	347 429	1 667	2 603 662	18 001
1995	Jahresmittel	2 315	208 432	144 641	28 952	139	216 971	1 500
1996	Jahressumme	x	x	x	341 672	1 658	2 660 567	18 589
1996	Jahresmittel	2 526	206 072	143 126	28 473	138	221 717	1 548
1997	Jahressumme	x	x	x	342 298	1 665	2 737 498	19 051
1997	Jahresmittel	2 638	205 626	143 697	28 525	139	228 126	1 588
1998	Jahressumme	x	x	x	353 138	1 672	2 906 915	19 478
1998	Jahresmittel	2 656	211 202	149 240	29 428	139	242 243	1 623
1999	Jahressumme	x	x	x	357 025	1 672	2 982 796	19 754
1999	Jahresmittel	2 708	213 562	150 994	29 752	139	248 567	1 646
2000	Jahressumme	x	x	x	362 755	1 657	3 144 724	20 239
2000	Jahresmittel	2 784	218 976	155 377	30 230	138	262 060	1 687
2001	Jahressumme	x	x	x	368 593	1 640	3 313 535	20 855
2001	Jahresmittel	2 813	224 690	158 886	30 716	137	276 128	1 738
2002	Jahressumme	x	x	x	366 706	1 627	3 345 352	21 234
2002	Jahresmittel	2 856	225 353	157 546	30 559	136	278 779	1 770
2003	Januar	2 827	223 592	156 307	32 500	145	270 843	1 733
	Februar	2 817	223 797	156 435	30 452	136	257 114	1 644
	März	2 809	223 790	156 710	32 063	143	265 633	1 695
	April	2 807	223 582	156 149	31 384	140	278 182	1 782
	Mai	2 801	223 496	156 167	30 556	137	282 614	1 810
	Juni	2 800	223 393	156 037	29 413	132	271 206	1 738
	Juli	2 804	223 995	156 680	31 712	142	281 000	1 793
	August	2 808	225 193	157 549	29 093	129	272 764	1 731
	September	2 810	225 555	157 678	32 517	144	276 985	1 757
	Oktober	2 799	224 783	157 151	32 201	143	289 184	1 840
	November	2 792	224 182	156 571	30 516	136	338 550	2 162
	Dezember	2 790	222 953	155 506	27 535	124	293 937	1 890
2003	Jahressumme	x	x	x	369 944	1 651	3 378 014	21 574
2003	Jahresmittel	2 805	224 026	156 578	30 829	138	281 501	1 798
2004	Januar	2 965	227 087	157 797	31 874	140	272 608	1 728
	Februar	2 960	227 393	158 501	31 162	137	265 321	1 674
	März	2 956	227 299	158 497	35 341	155	282 562	1 783
Januar - März:								
2004	Jahressumme	x	x	x	98 377	433	820 491	5 184
2004	Jahresmittel	2 960	227 260	158 265	32 792	144	273 497	1 728

1) Abweichungen zur Jahressumme sind auf Rundungen bzw. Wichtungen zurückzuführen.

Angaben für 1991 bis 2003 sind endgültig. Angaben für 2004 sind vorläufig.

2) faktorkorrigierte Angaben 1991 bis 2002

Bruttogehaltssumme		Gesamtumsatz			Umsatz aus eigenen Erzeugnissen			Monat Jahr
insgesamt	je Angest.	insgesamt	darunter Ausland	je tätiger Person	zusammen	darunter Ausland	je tätiger Person	
1 000 €	€	1 000 €	€	€	1 000 €	€	€	
1 967 611	10 111	14 413 520	1 846 483	24 281	13 962 533	1 834 195	23 521	1991 Jahressumme
163 968	843	1 201 126	153 873	2 024	1 163 544	152 850	1 960	1991 Jahresmittel
1 636 186	16 417	13 786 985	1 895 484	45 420	13 394 937	1 872 409	44 129	1992 Jahressumme
136 349	1 368	1 148 915	157 957	3 785	1 116 245	156 034	3 677	1992 Jahresmittel
1 513 437	20 652	14 657 068	2 081 343	62 837	14 185 439	2 014 357	60 816	1993 Jahressumme
126 120	1 721	1 221 422	173 445	5 237	1 182 120	167 863	5 068	1993 Jahresmittel
1 581 130	24 491	17 249 349	2 199 344	81 581	16 518 823	2 110 306	78 126	1994 Jahressumme
131 761	2 041	1 437 446	183 279	6 799	1 376 569	175 859	6 510	1994 Jahresmittel
1 753 018	27 480	20 531 464	2 645 361	98 504	19 375 595	2 470 263	92 959	1995 Jahressumme
146 089	2 292	1 710 952	220 447	8 210	1 614 631	205 855	7 748	1995 Jahresmittel
1 844 321	29 300	21 331 068	2 815 265	103 513	20 084 556	2 651 426	97 464	1996 Jahressumme
153 697	2 441	1 777 589	234 605	8 624	1 673 711	220 952	8 120	1996 Jahresmittel
1 857 341	29 993	23 478 312	4 161 091	114 180	22 153 571	3 910 557	107 737	1997 Jahressumme
154 787	2 494	1 956 522	346 756	9 636	1 846 129	325 879	9 092	1997 Jahresmittel
1 932 494	31 188	26 847 724	5 978 553	127 119	25 469 218	5 756 175	120 592	1998 Jahressumme
161 041	2 599	2 237 311	498 213	10 593	2 122 435	479 681	10 049	1998 Jahresmittel
1 981 511	31 670	28 287 260	6 903 315	132 455	26 914 943	6 727 188	126 029	1999 Jahressumme
165 126	2 639	2 357 272	575 276	11 038	2 242 912	560 599	10 502	1999 Jahresmittel
2 081 413	32 727	31 239 901	7 995 680	142 664	29 710 248	7 814 686	135 678	2000 Jahressumme
173 451	2 727	2 603 325	666 307	11 889	2 475 854	651 224	11 307	2000 Jahresmittel
2 238 109	34 012	34 303 902	9 641 307	152 672	32 724 960	9 436 981	145 645	2001 Jahressumme
186 509	2 834	2 858 659	803 442	12 723	2 727 080	786 415	12 137	2001 Jahresmittel
2 354 759	34 727	35 122 077	10 925 429	155 854	33 435 515	10 646 254	148 370	2002 Jahressumme
196 230	2 894	2 926 840	910 453	12 988	2 786 293	887 188	12 364	2002 Jahresmittel
195 633	2 908	2 922 414	921 865	13 070	2 752 435	891 679	12 310	2003 Januar
189 239	2 809	2 899 553	908 469	12 956	2 738 123	883 039	12 235	2003 Februar
190 336	2 837	3 199 633	958 020	14 297	3 014 518	927 621	13 470	2003 März
196 948	2 921	3 080 275	877 078	13 777	2 897 372	851 678	12 959	2003 April
200 759	2 982	3 030 961	852 033	13 562	2 840 048	825 376	12 707	2003 Mai
203 673	3 024	2 793 429	687 903	12 505	2 573 022	657 037	11 518	2003 Juni
193 073	2 868	3 179 025	897 428	14 192	2 988 060	863 174	13 340	2003 Juli
193 306	2 858	2 951 225	825 979	13 105	2 792 957	796 335	12 403	2003 August
192 360	2 834	3 328 806	899 754	14 758	3 146 815	865 503	13 951	2003 September
195 742	2 894	3 297 231	863 992	14 669	3 097 862	832 603	13 782	2003 Oktober
245 477	3 631	3 418 574	1 010 648	15 249	3 210 133	973 504	14 319	2003 November
211 472	3 135	3 235 537	1 034 279	14 512	3 019 431	1 001 579	13 543	2003 Dezember
2 408 018	35 702	37 336 663	10 737 447	166 662	35 070 777	10 369 127	156 548	2003 Jahressumme
200 668	2 975	3 111 389	894 787	13 889	2 922 565	864 094	13 046	2003 Jahresmittel
200 144	2 888	2 881 303	855 113	12 688	2 709 165	821 509	11 930	2004 Januar
196 070	2 846	3 001 592	880 947	13 200	2 815 699	847 145	12 383	2004 Februar
202 566	2 944	3 665 662	1 067 357	16 127	3 429 473	1 022 547	15 088	2004 März
598 780	8 679	9 548 557	2 803 417	42 016	8 954 337	2 691 201	39 401	2004 Januar - März:
199 593	2 893	3 182 852	934 472	14 005	2 984 779	897 067	13 134	2004 Jahressumme
								2004 Jahresmittel

## 2. Ergebnisse der Betriebe nach Wirtschaftszweigen

### 2.1. Betriebe, Personen, Arbeitsstunden, Löhne, Gehälter und Umsatz

WZ 2003	Wirtschaftszweig Hauptgruppe	Betriebe	Tätige Personen		Geleistete	Arbeits-
			insgesamt	darunter Arbeiter	Arbeits- stunden 1 000	stunden je tät. Person Std.
10.20	Braunkohlenbergbau u. -veredlung	2	.	.	.	.
10	Kohlenbergbau, Torfgewinnung	2	.	.	.	.
CA	Kohlenbergbau, Torfgewinnung, Gew. v. Erdöl, Erdgas usw.	2	.	.	.	.
14.11	Gew. v. Naturwerksteinen u. Natursteinen, a. n. g.	41	826	638	134	162
14.12	Gew. v. Kalk- u. Gipsstein sowie Anhydrit, Dolomit u. Kreide	3	114	80	20	175
14.21	Gew. v. Kies u. Sand	31	485	342	75	155
14.22	Gew. v. Ton u. Kaolin	4	305	262	48	157
14.30	Gew. v. Mineralien f. d. H. v. chemischen Erzeugnissen	1	.	.	.	.
14	Gew. v. Steinen u. Erden, sonst. Bergbau	80	.	.	.	.
CB	Erzbergbau, Gew. v. Steinen u. Erden, sonst. Bergbau	80	.	.	.	.
C	Bergbau u. Gewinnung v. Steinen u. Erden	82	3 476	2 583	521	150
15.11	Schlachten (oh. Schlachten v. Geflügel)	9	.	.	.	.
15.12	Schlachten v. Geflügel	2	.	.	.	.
15.13	Fleischverarbeitung	83	5 138	3 473	744	145
15.20	Fischverarbeitung	5	93	74	14	151
15.31	Kartoffelverarbeitung	4	.	.	.	.
15.32	H. v. Frucht- u. Gemüsesäften	8	.	.	.	.
15.33	Obst- u. Gemüseverarbeitung, a. n. g.	17	1 002	768	153	153
15.41	H. v. rohen Ölen u. Fetten	1	.	.	.	.
15.43	H. v. Margarine u. ä. Nahrungsfetten	1	.	.	.	.
15.51	Milchverarbeitung	11	1 570	1 020	252	161
15.61	Mahl- u. Schäl- u. Mühlen	5	244	161	39	160
15.71	H. v. Futtermitteln für Nutztiere	15	.	.	.	.
15.72	H. v. Futtermitteln für sonst. Tiere	2	.	.	.	.
15.81	H. v. Backwaren (oh. Dauerbackwaren)	152	8 479	5 582	1 202	142
15.82	H. v. Dauerbackwaren	8	509	432	72	141
15.83	H. v. Zucker	1	.	.	.	.
15.84	H. v. Süßwaren (oh. Dauerbackwaren)	8	893	744	145	162
15.85	H. v. Teigwaren	2	.	.	.	.
15.86	Verarb. v. Kaffee u. Tee, H. v. Kaffee-Ersatz	1	.	.	.	.
15.87	H. v. Würzmitteln u. Soßen	2	.	.	.	.
15.89	H. v. sonst. Nahrungsmitteln (oh. Getränke)	5	467	365	69	148
15.91	H. v. Spirituosen	7	221	159	30	136
15.93	H. v. Traubenwein	2	.	.	.	.
15.96	H. v. Bier	17	1 766	1 056	262	148
15.97	H. v. Malz	1	.	.	.	.
15.98	Gew. natürl. Mineralwässer, H. v. Erfrischungsgetränken	5	544	387	86	158
15	Ernährungsgewerbe	374	.	.	.	.
16.00	Tabakverarbeitung	1	.	.	.	.
16	Tabakverarbeitung	1	.	.	.	.
DA	Ernährungsgewerbe u. Tabakverarbeitung	375	24 150	16 648	3 583	148
17.11	Baumwollaufbereitung u. -spinnerei	5	490	407	83	169
17.13	Wollaufbereitung u. Kammgarospinnerei	2	.	.	.	.



Monat März 2004

Bruttolohnsumme		Bruttogehaltsumme		Gesamtumsatz			Umsatz aus eigenen Erzeugnissen			WZ 2003
insgesamt	je Arbeiter	insgesamt	je Angest.	insgesamt	darunter Ausland	je tätiger Person	zusammen	darunter Ausland	je tätiger Person	
1 000 €	€	1 000 €	€	1 000 €		€	1 000 €		€	
.	.	.	.	.	.	.	.	.	.	10.20
.	.	.	.	.	.	.	.	.	.	10
.	.	.	.	.	.	.	.	.	.	CA
1 153	1 807	475	2 527	9 159	.	11 088	8 529	.	10 326	14.11
157	1 963	127	3 735	906	.	7 947	849	.	7 447	14.12
594	1 737	394	2 755	4 289	-	8 843	3 397	-	7 004	14.21
534	2 038	137	3 186	3 342	993	10 957	3 159	993	10 357	14.22
.	.	.	.	.	.	.	.	.	.	14.30
.	.	.	.	.	.	.	.	.	.	14
.	.	.	.	.	.	.	.	.	.	CB
5 670	2 195	3 090	3 460	47 743	1 074	13 735	43 941	1 074	12 641	C
.	.	.	.	.	.	.	.	.	.	15.11
.	.	.	.	.	.	.	.	.	.	15.12
3 613	1 040	2 048	1 230	33 245	.	6 470	28 817	.	5 609	15.13
77	1 041	38	2 000	1 096	-	11 785	1 096	-	11 785	15.20
.	.	.	.	.	.	.	.	.	.	15.31
.	.	.	.	.	.	.	.	.	.	15.32
1 088	1 417	558	2 385	24 554	.	24 505	22 109	.	22 065	15.33
.	.	.	.	.	.	.	.	.	.	15.41
.	.	.	.	.	.	.	.	.	.	15.43
2 002	1 963	1 412	2 567	186 171	.	118 580	141 566	.	90 169	15.51
272	1 689	228	2 747	6 817	-	27 939	6 252	-	25 623	15.61
.	.	.	.	.	.	.	.	.	.	15.71
.	.	.	.	.	.	.	.	.	.	15.72
5 771	1 034	3 015	1 041	33 349	.	3 933	31 059	.	3 663	15.81
513	1 188	164	2 130	3 842	28	7 548	3 725	28	7 318	15.82
.	.	.	.	.	.	.	.	.	.	15.83
1 264	1 699	396	2 658	12 346	340	13 825	12 204	340	13 666	15.84
.	.	.	.	.	.	.	.	.	.	15.85
.	.	.	.	.	.	.	.	.	.	15.86
.	.	.	.	.	.	.	.	.	.	15.87
598	1 638	248	2 431	11 871	.	25 420	11 781	.	25 227	15.89
193	1 214	113	1 823	.	.	.	.	.	.	15.91
.	.	.	.	.	.	.	.	.	.	15.93
2 325	2 202	2 162	3 045	49 840	.	28 222	47 163	.	26 706	15.96
.	.	.	.	.	.	.	.	.	.	15.97
778	2 010	429	2 732	11 785	-	21 664	11 730	-	21 563	15.98
.	.	.	.	.	.	.	.	.	.	15
.	.	.	.	.	.	.	.	.	.	16.00
.	.	.	.	.	.	.	.	.	.	16
22 445	1 348	12 910	1 721	582 407	28 420	24 116	509 719	15 502	21 106	DA
509	1 251	186	2 241	4 325	1 490	8 827	4 264	1 490	8 702	17.11
.	.	.	.	.	.	.	.	.	.	17.13

## 2. Ergebnisse der Betriebe nach Wirtschaftszweigen

Noch: 2.1. Betriebe, Personen, Arbeitsstunden, Löhne, Gehälter und Umsatz

WZ 2003	Wirtschaftszweig Hauptgruppe	Betriebe	Tätige Personen		Geleistete	Arbeits-
			insgesamt	darunter Arbeiter	Arbeits- stunden 1 000	stunden je tät. Person Std.
17.16	H. v. Nähgarn	1	.	.	.	.
17.21	Baumwollweberei	15	1 475	1 041	232	157
17.23	Kammgarnweberei	3	.	.	.	.
17.24	Seiden- u. Filamentgarnweberei	4	574	426	78	136
17.25	Sonst. Weberei	3	.	.	.	.
17.30	Textilveredlung	20	1 636	1 190	249	152
17.40	H. v. konfektionierten Textilwaren (oh. Bekleidung)	34	1 414	1 097	224	158
17.51	H. v. Teppichen	4	.	.	.	.
17.52	H. v. Seilerwaren	1	.	.	.	.
17.53	H. v. Vliesstoff u. Erzeugnissen daraus (oh. Bekleidung)	6	543	465	81	149
17.54	Textilgewerbe, a. n. g.	34	1 980	1 521	309	156
17.60	H. v. gewirktem u. gestricktem Stoff	6	909	678	140	154
17.71	H. v. Strumpfwaren	14	1 147	961	179	156
17.72	H. v. Pullovern, Strickjacken u. ä. Waren	5	147	114	18	122
17	Textilgewerbe	157	11 846	9 112	1 814	153
18.21	H. v. Arbeits- u. Berufsbekleidung	6	325	174	46	142
18.22	H. v. Oberbekleidung (oh. Arbeits- u. Berufsbekleidung)	6	184	139	22	120
18.23	H. v. Wäsche	19	983	715	154	157
18.24	H. v. sonst. Bekleidung u. Bekleidungszubehör	4	162	124	24	148
18	Bekleidungsgewerbe	35	1 654	1 152	246	149
DB	Textil- u. Bekleidungsgewerbe	192	13 500	10 264	2 060	153
19.10	H. v. Leder u. Lederfaserstoff	2	.	.	.	.
19.20	Lederverarbeitung (oh. H. v. Lederbekleidung u. Schuhen)	3	71	60	11	155
19.30	H. v. Schuhen	7	671	597	107	159
19	Ledergewerbe	12	.	.	.	.
DC	Ledergewerbe	12	.	.	.	.
20.10	Säge-, Hobel- u. Holzimprägnierwerke	18	599	477	90	150
20.20	H. v. Furnier-, Sperrholz-, Holzfaser- u. Holzspanplatten	3	.	.	.	.
20.30	H. v. Konstruktions-, Fertigbaut., Ausbauelem., Fertigt. a. Holz	36	1 419	1 087	219	154
20.40	H. v. Verpackungsm., Lagerbehältern, Ladungsträgern a. Holz	7	.	.	.	.
20.51	H. v. Holzwaren, a. n. g. (oh. H. v. Möbeln)	21	1 193	1 060	175	147
20	Holzgewerbe (oh. H. v. Möbeln)	85	4 085	3 277	630	154
DD	Holzgewerbe (oh. H. v. Möbeln)	85	4 085	3 277	630	154
21.12	H. v. Papier, Karton u. Pappe	21	2 424	1 715	357	147
21.21	H. v. Wellpapier, -pappe u. Verpackungsmitteln a. Papier usw.	26	1 542	1 214	242	157
21.22	H. v. Haushalts-, Hygiene-, Toilettenartikeln a. Zellstoff usw.	7	764	629	118	154
21.23	H. v. Schreibwaren u. Bürobedarf a. Papier, Karton u. Pappe	8	417	321	58	139
21.24	H. v. Tapeten	2	.	.	.	.
21.25	H. v. sonst. Waren a. Papier, Karton u. Pappe	6	.	.	.	.
21	Papiergewerbe	70	5 654	4 257	856	151
22.11	Verlegen v. Büchern	8	388	17	61	157
22.12	Verlegen v. Zeitungen	16	3 314	907	511	154
22.13	Verlegen v. Zeitschriften	1	.	.	.	.

Monat März 2004

Bruttolohnsumme		Bruttogehaltsumme		Gesamtumsatz			Umsatz aus eigenen Erzeugnissen			WZ 2003
insgesamt	je Arbeiter	insgesamt	je Angest.	insgesamt	darunter Ausland	je tätiger Person	zusammen	darunter Ausland	je tätiger Person	
1 000 €	€	1 000 €	€	1 000 €		€	1 000 €		€	
1 447	1 390	1 128	2 599	13 513	5 081	9 161	12 638	4 384	8 568	17.16
										17.21
										17.23
475	1 115	247	1 669							17.24
										17.25
1 545	1 298	1 057	2 370	11 861	1 436	7 250	11 122	1 402	6 798	17.30
1 262	1 150	616	1 943	9 654	977	6 827	8 643	976	6 112	17.40
										17.51
										17.52
737	1 585	182	2 333	4 041		7 442	4 041		7 442	17.53
1 829	1 202	953	2 076	13 187	3 966	6 660	12 513	3 946	6 320	17.54
841	1 240	512	2 216	13 978	9 973	15 377	13 978	9 973	15 377	17.60
1 298	1 351	376	2 022	7 661		6 679	7 518		6 554	17.71
77	675	50	1 515	458		3 116	458		3 116	17.72
11 919	1 308	6 104	2 233	98 633	28 626	8 326	94 992	27 863	8 079	17
163	937	289	1 914							18.21
107	770	76	1 689	1 061		5 766	1 061		5 766	18.22
759	1 062	451	1 683	5 206	591	5 296	5 067	591	5 155	18.23
126	1 016	87	2 289							18.24
1 154	1 002	904	1 801	10 582	1 025	6 398	10 142	940	6 132	18
13 072	1 274	7 007	2 165	109 215	29 651	8 090	105 133	28 803	7 788	DB
										19.10
59	983	21	1 909	171		2 408	168		2 366	19.20
824	1 380	141	1 905							19.30
										19
										DC
656	1 375	259	2 123	8 467	492	14 135	7 162	492	11 957	20.10
										20.20
1 710	1 573	777	2 340	12 350	245	8 703	12 097	245	8 525	20.30
										20.40
1 133	1 069	270	2 030	2 613	412	2 190	2 433	378	2 039	20.51
4 654	1 420	3 584	4 436	78 737		19 275	70 642		17 293	20
4 654	1 420	3 584	4 436	78 737		19 275	70 642		17 293	DD
3 413	1 990	2 401	3 386	50 753	27 372	20 938	50 318	27 329	20 758	21.12
2 026	1 669	867	2 643	20 334	1 999	13 187	19 714	1 996	12 785	21.21
1 145	1 820	386	2 859	15 148	4 484	19 827	14 014	4 475	18 343	21.22
456	1 421	212	2 208	5 043	789	12 094	5 005	789	12 002	21.23
										21.24
										21.25
7 646	1 796	4 188	2 998	99 362	36 610	17 574	96 137	36 444	17 003	21
20	1 176	829	2 235	2 282		5 881	2 180		5 619	22.11
2 882	3 178	8 125	3 376	52 704	-	15 903	52 148	-	15 736	22.12
										22.13

## 2. Ergebnisse der Betriebe nach Wirtschaftszweigen

Noch: 2.1. Betriebe, Personen, Arbeitsstunden, Löhne, Gehälter und Umsatz

WZ 2003	Wirtschaftszweig Hauptgruppe	Betriebe	Tätige Personen		Geleistete	Arbeits-
			insgesamt	darunter Arbeiter	Arbeits- stunden	stunden je tät. Person
					1 000	Std.
22.21	Drucken v. Zeitungen	1	.	.	.	.
22.22	Drucken anderer Druckerzeugnisse	46	2 710	1 935	399	147
22.23	Druckweiterverarbeitung	4	277	231	40	144
22.24	Druck- u. Mediovorstufe	4	115	16	16	139
22.25	Erbringung v. sonst. druckbezogenen Dienstleistungen	3	.	.	.	.
22.31	Vervielfältigung v. bespielten Tonträgern	1	.	.	.	.
22	Verlagsgew., Druckgew., Vervielf. bespielter Tonträger usw.	84	7 388	3 444	1 112	151
DE	Papier-, Verlags- u. Druckgewerbe	154	13 042	7 701	1 968	151
23.20	Mineralölverarbeitung	1	.	.	.	.
23	Kokerei, Mineralölverarb., H. u. Verarb. v. Spalt-, Brutstoffen	1	.	.	.	.
DF	Kokerei, Mineralölverarb., H. u. Verarb. v. Spalt-, Brutstoffen	1	.	.	.	.
24.11	H. v. Industriegasen	2	.	.	.	.
24.12	H. v. Farbstoffen u. Pigmenten	1	.	.	.	.
24.13	H. v. sonst. anorganischen Grundstoffen u. Chemikalien	4	.	.	.	.
24.14	H. v. sonst. organischen Grundstoffen u. Chemikalien	3	.	.	.	.
24.15	H. v. Düngemitteln u. Stickstoffverbindungen	3	.	.	.	.
24.16	H. v. Kunststoffen in Primärformen	8	1 384	851	223	161
24.20	H. v. Schädlingsbekämpfungs-, Pflanzenschutzmitteln usw.	2	.	.	.	.
24.30	H. v. Anstrichmitteln, Druckfarben u. Kitten	10	657	415	109	166
24.41	H. v. pharmazeutischen Grundstoffen	2	.	.	.	.
24.42	H. v. pharmaz. Spezialitäten u. sonst. pharmaz. Erzeugnissen	14	.	.	.	.
24.51	H. v. Seifen, Wasch-, Reinigungs- u. Poliermitteln	6	342	200	55	161
24.52	H. v. Duftstoffen u. Körperpflegemitteln	5	857	561	149	174
24.61	H. v. pyrotechnischen Erzeugnissen	3	.	.	.	.
24.62	H. v. Klebstoffen u. Gelatine	3	111	64	18	162
24.63	H. v. etherischen Ölen	1	.	.	.	.
24.65	H. v. unbespielten Ton-, Bild- u. Datenträgern	1	.	.	.	.
24.66	H. v. sonst. chemischen Erzeugnissen, a. n. g.	10	1 382	966	229	166
24.70	H. v. Chemiefasern	4	.	.	.	.
24	H. v. chemischen Erzeugnissen	82	9 347	5 484	1 518	162
DG	H. v. chemischen Erzeugnissen	82	9 347	5 484	1 518	162
25.11	H. v. Bereifungen	2	.	.	.	.
25.12	Runderneuerung v. Bereifungen	2	.	.	.	.
25.13	H. v. sonst. Gummiwaren	12	463	349	64	138
25.21	H. v. Platten, Folien, Schläuchen u. Profilen a. Kunststoffen	19	1 254	929	195	156
25.22	H. v. Verpackungsmitteln a. Kunststoffen	14	493	388	75	152
25.23	H. v. Baubedarfsartikeln a. Kunststoffen	44	2 182	1 480	354	162
25.24	H. v. sonst. Kunststoffwaren	55	4 246	3 459	669	158
25	H. v. Gummi- u. Kunststoffwaren	148	9 227	7 114	1 448	157
DH	H. v. Gummi- u. Kunststoffwaren	148	9 227	7 114	1 448	157
26.11	H. v. Flachglas	1	.	.	.	.
26.12	Veredlung u. Bearbeitung v. Flachglas	21	1 662	1 200	258	155
26.13	H. v. Hohlglas	7	586	455	91	155

Monat März 2004

Bruttolohnsumme		Bruttogehaltsumme		Gesamtumsatz			Umsatz aus eigenen Erzeugnissen			WZ 2003
insgesamt	je Arbeiter	insgesamt	je Angest.	insgesamt	darunter Ausland	je tätiger Person	zusammen	darunter Ausland	je tätiger Person	
1 000 €	€	1 000 €	€	1 000 €		€	1 000 €		€	
.	.	.	.	.	.	.	.	.	.	22.21
3 531	1 825	2 025	2 613	29 354	.	10 832	29 299	.	10 811	22.22
390	1 688	98	2 130	1 309	-	4 726	1 296	-	4 679	22.23
48	3 000	144	1 455	541	-	4 704	432	-	3 757	22.24
.	.	.	.	.	.	.	.	.	.	22.25
.	.	.	.	.	.	.	.	.	.	22.31
7 220	2 096	11 703	2 967	89 939	8 020	12 174	88 674	8 000	12 002	22
14 866	1 930	15 890	2 975	189 301	44 629	14 515	184 811	44 444	14 170	DE
.	.	.	.	.	.	.	.	.	.	23.20
.	.	.	.	.	.	.	.	.	.	23
.	.	.	.	.	.	.	.	.	.	DF
.	.	.	.	.	.	.	.	.	.	24.11
.	.	.	.	.	.	.	.	.	.	24.12
.	.	.	.	.	.	.	.	.	.	24.13
.	.	.	.	.	.	.	.	.	.	24.14
.	.	.	.	.	.	.	.	.	.	24.15
1 701	1 999	1 682	3 156	26 851	15 375	19 401	25 071	15 262	18 115	24.16
.	.	.	.	.	.	.	.	.	.	24.20
691	1 665	657	2 715	15 438	3 765	23 498	14 510	3 651	22 085	24.30
.	.	.	.	.	.	.	.	.	.	24.41
.	.	.	.	.	.	.	.	.	.	24.42
300	1 500	350	2 465	6 490	.	18 977	6 490	.	18 977	24.51
1 039	1 852	1 009	3 409	16 043	.	18 720	15 465	.	18 046	24.52
.	.	.	.	.	.	.	.	.	.	24.61
146	2 281	96	2 043	.	.	.	.	.	.	24.62
.	.	.	.	.	.	.	.	.	.	24.63
.	.	.	.	.	.	.	.	.	.	24.65
2 109	2 183	1 413	3 397	19 106	10 621	13 825	18 790	10 509	13 596	24.66
.	.	.	.	.	.	.	.	.	.	24.70
11 654	2 125	14 548	3 766	173 663	84 113	18 580	154 830	78 899	16 565	24
11 654	2 125	14 548	3 766	173 663	84 113	18 580	154 830	78 899	16 565	DG
.	.	.	.	.	.	.	.	.	.	25.11
.	.	.	.	.	.	.	.	.	.	25.12
542	1 553	279	2 447	3 010	291	6 501	2 632	250	5 685	25.13
1 619	1 743	1 017	3 129	19 990	8 001	15 941	19 212	7 729	15 321	25.21
509	1 312	225	2 143	5 333	.	10 817	5 182	.	10 511	25.22
2 418	1 634	1 597	2 275	20 660	655	9 468	20 385	655	9 342	25.23
5 538	1 601	2 177	2 766	36 609	7 057	8 622	36 118	6 969	8 506	25.24
11 681	1 642	5 558	2 630	100 325	21 107	10 873	96 069	20 682	10 412	25
11 681	1 642	5 558	2 630	100 325	21 107	10 873	96 069	20 682	10 412	DH
.	.	.	.	.	.	.	.	.	.	26.11
1 807	1 506	1 093	2 366	16 602	3 444	9 989	15 425	3 316	9 281	26.12
724	1 591	325	2 481	4 760	1 768	8 123	4 758	1 766	8 119	26.13

## 2. Ergebnisse der Betriebe nach Wirtschaftszweigen

Noch: 2.1. Betriebe, Personen, Arbeitsstunden, Löhne, Gehälter und Umsatz

WZ 2003	Wirtschaftszweig Hauptgruppe	Betriebe	Tätige Personen		Geleistete	Arbeits-
			insgesamt	darunter Arbeiter	Arbeits- stunden	stunden je tät. Person
					1 000	Std.
26.14	H. v. Glasfasern u. Waren daraus	5	870	589	131	151
26.15	H., Veredl., Bearb. v. sonst. Glas einschl. techn. Glaswaren	4	.	.	.	.
26.21	H. v. keramischen Haushaltswaren u. Ziergegenständen	7	.	.	.	.
26.22	H. v. Sanitärkeramik	1	.	.	.	.
26.23	H. v. keramischen Isolatoren u. Isolierteilen	1	.	.	.	.
26.25	H. v. keramischen Erzeugnissen, a. n. g.	1	.	.	.	.
26.26	H. v. feuerfesten keramischen Werkstoffen u. Waren	4	413	300	64	155
26.30	H. v. keramischen Wand- u. Bodenfliesen u. -platten	2	.	.	.	.
26.40	H. v. Ziegeln u. sonst. Baukeramik	11	906	709	121	134
26.61	H. v. Erzeugn. a. Beton, Zement u. Kalksandstein f. d. Bau	52	2 253	1 599	341	151
26.62	H. v. Gipszeugnissen f. d. Bau	1	.	.	.	.
26.63	H. v. Frischbeton (Transportbeton)	59	459	309	78	170
26.64	H. v. Mörtel u. anderem Beton (Trockenbeton)	13	453	169	71	157
26.65	H. v. Faserzementwaren	1	.	.	.	.
26.66	H. v. Erzeugnissen a. Beton, Zement u. Gips, a. n. g.	4	.	.	.	.
26.70	Be- u. Verarbeitung v. Natur- u. Naturwerksteinen, a. n. g.	9	.	.	.	.
26.81	H. v. Mühl-, Mahl-, Schleif-, Wetz-, Poliersteinen, Schleifstoffen	3	.	.	.	.
26.82	H. v. sonst. Erzeugn. a. nicht metallischen Mineralien, a. n. g.	25	.	.	.	.
26	Glasgewerbe, H. v. Keramik, Verarb. v. Steinen u. Erden	232	11 577	8 317	1 727	149
DI	Glasgewerbe, H. v. Keramik, Verarb. v. Steinen u. Erden	232	11 577	8 317	1 727	149
27.10	Erzeugung v. Roheisen, Stahl u. Ferrolegierungen	4	1 688	1 369	260	154
27.21	H. v. Rohren, Rohrform-, Rohrverschlussstücken a. Gusseisen	2	.	.	.	.
27.22	H. v. Stahlrohren, Rohrformstücken usw. a. Stahl	5	.	.	.	.
27.31	H. v. Blankstahl	2	.	.	.	.
27.32	H. v. Kaltband mit einer Breite v. weniger als 600 mm	1	.	.	.	.
27.33	H. v. Kaltprofilen	2	.	.	.	.
27.41	Erzeugung u. erste Bearbeitung v. Edelmetallen	2	.	.	.	.
27.42	Erzeugung u. erste Bearbeitung v. Aluminium	2	.	.	.	.
27.43	Erzeugung u. erste Bearbeitung v. Blei, Zinn u. Zinn	4	273	226	44	161
27.44	Erzeugung u. erste Bearbeitung v. Kupfer	1	.	.	.	.
27.45	Erzeugung u. erste Bearbeitung v. sonst. NE-Metallen	2	.	.	.	.
27.51	Eisengießereien	16	2 741	2 313	435	159
27.52	Stahlgießereien	4	.	.	.	.
27.53	Leichtmetallgießereien	12	1 151	923	175	152
27.54	Buntmetallgießereien	1	.	.	.	.
27	Metallerzeugung u. -bearbeitung	60	8 538	6 931	1 335	156
28.11	H. v. Metallkonstruktionen	133	7 161	5 127	1 108	155
28.12	H. v. Ausbauelementen a. Metall	22	924	690	150	162
28.21	H. v. Metallbehältern m. Fassungsvermögen v. mehr a. 300 l	12	.	.	.	.
28.22	H. v. Heizkörpern u. -kesseln f. Zentralheizungen	4	.	.	.	.
28.30	H. v. Dampfkesseln (oh. Zentralheizungskessel)	21	1 087	819	173	159
28.40	H. v. Schmiede-, Press-, Zieh- u. Stanzteilen usw.	36	2 806	2 272	455	162
28.51	Oberflächenveredlung u. Wärmebehandlung	54	2 521	2 088	404	160
28.52	Mechanik, a. n. g.	80	3 385	2 677	547	162
28.62	H. v. Werkzeugen	28	2 653	1 953	422	159
28.63	H. v. Schlössern u. Beschlägen a. unedl. Metallen	8	1 265	1 025	196	155
28.71	H. v. Metallbehältern m. Fassungsverm. v. 300 l oder weniger	1	.	.	.	.
28.72	H. v. Verpackungen u. Verschlüssen a. Eisen, Stahl, NE-Metall	4	.	.	.	.

Monat März 2004

Bruttolohnsumme		Bruttogehaltsumme		Gesamtumsatz			Umsatz aus eigenen Erzeugnissen			WZ 2003
insgesamt	je Arbeiter	insgesamt	je Angest.	insgesamt	darunter Ausland	je tätiger Person	zusammen	darunter Ausland	je tätiger Person	
1 000 €	€	1 000 €	€	1 000 €		€	1 000 €		€	
1 071	1 818	860	3 060	13 396		15 398	10 889		12 516	26.14
.	.	.	.	.	.	.	.	.	.	26.15
.	.	.	.	.	.	.	.	.	.	26.21
.	.	.	.	.	.	.	.	.	.	26.22
.	.	.	.	.	.	.	.	.	.	26.23
.	.	.	.	.	.	.	.	.	.	26.25
524	1 747	288	2 549	4 644	1 412	11 245	2 964	1 406	7 177	26.26
.	.	.	.	.	.	.	.	.	.	26.30
1 262	1 780	580	2 944	19 057		21 034	11 606		12 810	26.40
2 601	1 627	1 721	2 631	21 923	70	9 731	20 511	70	9 104	26.61
.	.	.	.	.	.	.	.	.	.	26.62
549	1 777	380	2 533	9 475	-	20 643	8 620	-	18 780	26.63
313	1 852	870	3 063	7 831	.	17 287	6 968	.	15 382	26.64
.	.	.	.	.	.	.	.	.	.	26.65
.	.	.	.	.	.	.	.	.	.	26.66
.	.	.	.	.	.	.	.	.	.	26.70
.	.	.	.	.	.	.	.	.	.	26.81
.	.	.	.	.	.	.	.	.	.	26.82
13 847	1 665	8 622	2 645	137 699	21 996	11 894	117 647	18 864	10 162	26
13 847	1 665	8 622	2 645	137 699	21 996	11 894	117 647	18 864	10 162	DI
2 666	1 947	1 090	3 417	59 709		35 373	59 709		35 373	27.10
.	.	.	.	.	.	.	.	.	.	27.21
.	.	.	.	.	.	.	.	.	.	27.22
.	.	.	.	.	.	.	.	.	.	27.31
.	.	.	.	.	.	.	.	.	.	27.32
.	.	.	.	.	.	.	.	.	.	27.33
.	.	.	.	.	.	.	.	.	.	27.41
.	.	.	.	.	.	.	.	.	.	27.42
539	2 385	205	4 362	7 909		28 971	6 492		23 780	27.43
.	.	.	.	.	.	.	.	.	.	27.44
.	.	.	.	.	.	.	.	.	.	27.45
5 070	2 192	1 530	3 575	36 005	10 364	13 136	35 048	10 207	12 787	27.51
.	.	.	.	.	.	.	.	.	.	27.52
1 734	1 879	741	3 250	12 076	1 583	10 492	11 188	1 534	9 720	27.53
.	.	.	.	.	.	.	.	.	.	27.54
13 946	2 012	5 367	3 340	176 549	48 425	20 678	172 829	48 218	20 242	27
8 178	1 595	5 117	2 516	73 781		10 303	69 407		9 692	28.11
1 140	1 652	572	2 444	9 617	.	10 408	9 614	.	10 405	28.12
.	.	.	.	.	.	.	.	.	.	28.21
.	.	.	.	.	.	.	.	.	.	28.22
1 803	2 201	802	2 993	17 853		16 424	17 742		16 322	28.30
3 510	1 545	1 353	2 534	34 478	6 138	12 287	34 371	6 136	12 249	28.40
3 252	1 557	1 306	3 016	16 592	313	6 582	16 336	313	6 480	28.51
4 205	1 571	1 669	2 357	22 888	2 169	6 762	20 593	934	6 084	28.52
3 897	1 995	2 130	3 043	28 051	.	10 573	27 951	.	10 536	28.62
1 857	1 812	632	2 633	12 139	.	9 596	11 940	.	9 439	28.63
.	.	.	.	.	.	.	.	.	.	28.71
.	.	.	.	.	.	.	.	.	.	28.72

## 2. Ergebnisse der Betriebe nach Wirtschaftszweigen

Noch: 2.1. Betriebe, Personen, Arbeitsstunden, Löhne, Gehälter und Umsatz

WZ 2003	Wirtschaftszweig Hauptgruppe	Betriebe	Tätige Personen		Geleistete	Arbeits-
			insgesamt	darunter Arbeiter	Arbeits- stunden 1 000	stunden je tät. Person Std.
28.73	H. v. Drahtwaren	10	518	435	83	160
28.74	H. v. Schrauben, Nieten, Ketten u. Federn	14	1 707	1 297	264	155
28.75	H. v. sonst. Metallwaren, a. n. g.	36	1 618	1 266	252	156
28	H. v. Metallserzeugnissen	463	27 469	21 130	4 334	158
DJ	Metallerzeugung u. -bearbeitung, H. v. Metallserzeugnissen	523	36 007	28 061	5 669	157
29.11	H. v. Verbrennungsmotoren, Turbinen (oh. f. Luft-, Straßenfzg.)	1	.	.	.	.
29.12	H. v. Pumpen u. Kompressoren	22	2 130	1 481	339	159
29.13	H. v. Armaturen	11	.	.	.	.
29.14	H. v. Lagern, Getrieben, Zahnrädern u. Antriebselementen	21	2 812	2 103	441	157
29.21	H. v. Öfen u. Brennern	9	452	301	73	162
29.22	H. v. Hebezeugen u. Fördermitteln	59	2 905	1 890	438	151
29.23	H. v. kälte- u. lufttechn. Erzeugnissen, nicht f. d. Haushalt	27	1 972	1 149	297	151
29.24	H. v. sonst. nicht wirtschaftszweigspez. Maschinen, a. n. g.	33	2 124	1 061	354	167
29.31	H. v. land- u. forstwirtschaftlichen Zugmaschinen	1	.	.	.	.
29.32	H. v. sonst. land- u. forstwirtschaftlichen Maschinen	16	.	.	.	.
29.41	H. v. handgeführten kraftbetriebenen Werkzeugen	3	874	731	135	154
29.42	H. v. Werkzeugmaschinen f. d. Metallbearbeitung	43	3 815	2 137	626	164
29.43	H. v. Werkzeugmaschinen, a. n. g.	18	895	590	138	154
29.51	H. v. Masch. f. d. Metallerzeugung, v. Walzwerkseinricht. usw.	4	87	65	12	138
29.52	H. v. Bergwerks-, Bau- u. Baustoffmaschinen	15	546	336	82	150
29.53	H. v. Masch. f. d. Ernährungsgewerbe u. d. Tabakverarbeitung	15	712	460	110	154
29.54	H. v. Masch. f. d. Textil-, Bekleidungs- u. Ledergewerbe	15	1 474	1 000	220	149
29.55	H. v. Masch. f. d. Papiergewerbe	5	397	251	69	174
29.56	H. v. Masch. f. bestimmte Wirtschaftszweige, a. n. g.	120	10 093	6 029	1 640	162
29.71	H. v. elektrischen Haushaltgeräten	4	250	204	36	144
29.72	H. v. nichtelektr. Heiz-, Koch-, Heißwasser-, Heißluftger. a. n. g.	8	375	288	57	152
29	Maschinenbau	450	34 127	21 539	5 417	159
DK	Maschinenbau	450	34 127	21 539	5 417	159
30.02	H. v. Datenverarbeitungsgeräten u. -einrichtungen	10	707	418	108	153
30	H. v. Büromaschinen, DV-Geräten u. -Einrichtungen	10	707	418	108	153
31.10	H. v. Elektromotoren, Generatoren u. Transformatoren	26	2 421	1 789	376	155
31.20	H. v. Elektrizitätsverteilungs- u. -schalteneinrichtungen	62	5 271	3 308	811	154
31.30	H. v. isolierten Elektrokabeln, -leitungen u. -drähten	14	913	717	144	158
31.40	H. v. Akkumulatoren u. Batterien	5	614	489	88	143
31.50	H. v. elektrischen Lampen u. Leuchten	17	1 779	1 300	282	159
31.61	H. v. elektr. Ausrüstungen f. Motoren u. Fahrzeuge, a. n. g.	6	567	479	83	146
31.62	H. v. sonst. elektrischen Ausrüstungen, a. n. g.	27	626	282	102	163
31	H. v. Geräten der Elektrizitätserzeugung, -verteilung u. Ä.	157	12 191	8 364	1 886	155
32.10	H. v. elektronischen Bauelementen	29	10 521	5 009	1 566	149
32.20	H. v. Geräten u. Einrichtungen d. Telekommunikationstechnik	26	2 846	1 209	542	190
32.30	H. v. Rundfunkgeräten sowie phono- u. videotechn. Geräten	10	593	386	84	142
32	Rundfunk- u. Nachrichtentechnik	65	13 960	6 604	2 193	157
33.10	H. v. medizinischen Geräten u. orthopädischen Erzeugnissen	75	3 006	2 207	458	152
33.20	H. v. Mess-, Kontroll-, Navigations- u. ä. Instrumenten usw.	37	1 990	949	329	165



Monat März 2004

Bruttolohnsumme		Bruttogehaltsumme		Gesamtumsatz			Umsatz aus eigenen Erzeugnissen			WZ 2003
insgesamt	je Arbeiter	insgesamt	je Angest.	insgesamt	darunter Ausland	je tätiger Person	zusammen	darunter Ausland	je tätiger Person	
1 000 €	€	1 000 €	€	1 000 €		€	1 000 €		€	
761	1 749	199	2 398	11 632	.	22 456	11 220	.	21 660	28.73
2 332	1 798	1 019	2 485	17 725	5 845	10 384	16 817	5 612	9 852	28.74
1 892	1 494	898	2 551	16 498	3 434	10 197	16 099	3 434	9 950	28.75
35 795	1 694	16 640	2 625	280 100	41 742	10 197	270 543	39 155	9 849	28
49 741	1 773	22 007	2 770	456 648	90 167	12 682	443 372	87 373	12 313	DJ
.	.	.	.	.	.	.	.	.	.	29.11
3 121	2 107	1 987	3 062	42 594	23 468	19 997	41 890	23 302	19 667	29.12
.	.	.	.	.	.	.	.	.	.	29.13
4 454	2 118	2 329	3 285	30 007	9 166	10 671	29 954	9 162	10 652	29.14
570	1 894	431	2 854	3 416	723	7 558	2 839	654	6 281	29.21
3 947	2 088	3 318	3 269	28 763	4 236	9 901	25 988	4 235	8 946	29.22
2 091	1 820	2 379	2 891	26 304	8 162	13 339	24 709	7 253	12 530	29.23
1 926	1 815	3 469	3 263	21 523	8 055	10 133	21 408	8 012	10 079	29.24
.	.	.	.	.	.	.	.	.	.	29.31
.	.	.	.	.	.	.	.	.	.	29.32
1 589	2 174	473	3 308	.	.	.	.	.	.	29.41
4 213	1 971	5 119	3 051	37 662	9 100	9 872	37 267	8 977	9 769	29.42
1 049	1 778	869	2 849	.	.	.	.	.	.	29.43
93	1 431	62	2 818	434	.	4 989	433	.	4 977	29.51
522	1 554	430	2 048	5 170	635	9 469	3 202	182	5 864	29.52
749	1 628	615	2 440	5 718	953	8 031	5 643	953	7 926	29.53
1 953	1 953	1 444	3 046	16 975	12 498	11 516	16 534	12 146	11 217	29.54
418	1 665	514	3 521	2 769	.	6 975	2 664	.	6 710	29.55
13 197	2 189	14 613	3 596	154 231	83 329	15 281	143 209	75 243	14 189	29.56
284	1 392	106	2 304	1 202	.	4 808	908	.	3 632	29.71
370	1 285	185	2 126	3 870	216	10 320	3 814	216	10 171	29.72
43 226	2 007	40 779	3 240	427 987	173 394	12 541	405 355	162 917	11 878	29
43 226	2 007	40 779	3 240	427 987	173 394	12 541	405 355	162 917	11 878	DK
620	1 483	634	2 194	6 452	1 010	9 126	5 088	954	7 197	30.02
620	1 483	634	2 194	6 452	1 010	9 126	5 088	954	7 197	30
3 143	1 757	2 073	3 280	22 788	6 383	9 413	22 067	6 236	9 115	31.10
5 837	1 765	6 423	3 272	62 360	16 740	11 831	60 508	15 756	11 479	31.20
1 095	1 527	462	2 357	.	.	.	.	.	.	31.30
1 018	2 082	455	3 640	.	.	.	.	.	.	31.40
2 222	1 709	1 416	2 956	18 521	8 752	10 411	14 996	6 267	8 429	31.50
897	1 873	280	3 182	7 116	.	12 550	7 116	.	12 550	31.61
518	1 837	1 090	3 169	7 702	591	12 304	6 490	518	10 367	31.62
14 731	1 761	12 200	3 188	137 005	38 406	11 238	129 489	34 717	10 622	31
10 636	2 123	19 945	3 618	240 824	.	22 890	201 505	.	19 153	32.10
2 702	2 235	6 575	4 016	28 548	.	10 031	27 100	.	9 522	32.20
507	1 313	520	2 512	5 835	557	9 840	5 555	553	9 368	32.30
13 845	2 096	27 039	3 676	275 207	106 866	19 714	234 160	106 561	16 774	32
3 102	1 406	2 100	2 628	19 989	2 223	6 650	18 156	2 219	6 040	33.10
1 481	1 561	2 895	2 781	19 359	7 467	9 728	18 765	7 314	9 430	33.20

## 2. Ergebnisse der Betriebe nach Wirtschaftszweigen

Noch: 2.1. Betriebe, Personen, Arbeitsstunden, Löhne, Gehälter und Umsatz

WZ 2003	Wirtschaftszweig Hauptgruppe	Betriebe	Tätige Personen		Geleistete	Arbeits-
			insgesamt	darunter Arbeiter	Arbeits- stunden 1 000	stunden je tät. Person Std.
33.30	H. v. industriellen Prozesssteuerungseinrichtungen	8	649	385	110	169
33.40	H. v. optischen u. fotografischen Geräten	5	300	66	51	170
33.50	H. v. Uhren	4	598	225	97	162
33	Medizin-, Mess-, Steuer-, Regelungstechnik, Optik, H. v. Uhren	129	6 543	3 832	1 045	160
DL	H. v. Büromaschinen; Elektrotechnik, Feinmechanik, Optik	361	33 401	19 218	5 232	157
34.10	H. v. Kraftwagen u. Kraftwagenmotoren	6	.	.	.	.
34.20	H. v. Karosserien, Aufbauten u. Anhängern	27	.	.	.	.
34.30	H. v. Teilen u. Zubehör f. Kraftwagen u. Kraftwagenmotoren	58	10 377	8 323	1 644	158
34	H. v. Kraftwagen u. Kraftwagenteilen	91	20 682	17 083	3 321	161
35.11	Schiffbau (oh. Boots- u. Yachtbau)	1	.	.	.	.
35.12	Boots- u. Yachtbau	1	.	.	.	.
35.20	Bahnindustrie	11	3 816	2 732	530	139
35.30	Luft- u. Raumfahrzeugbau	4	.	.	.	.
35.41	H. v. Krafträdern	2	.	.	.	.
35.42	H. v. Fahrrädern	4	416	335	72	173
35.43	H. v. Behindertenfahrzeugen	1	.	.	.	.
35	Sonstiger Fahrzeugbau	24	5 584	4 009	812	145
DM	Fahrzeugbau	115	26 266	21 092	4 133	157
36.11	H. v. Sitzmöbeln	16	1 170	942	170	145
36.12	H. v. Büro- u. Ladenmöbeln	19	870	598	132	152
36.13	H. v. Küchenmöbeln	5	458	307	66	144
36.14	H. v. sonst. Möbeln	26	1 485	1 170	231	156
36.15	H. v. Matratzen	5	456	411	70	154
36.22	H. v. Schmuck, Gold-, Silberschmiedew. (oh. Phantasieschm.)	1	.	.	.	.
36.30	H. v. Musikinstrumenten	15	1 185	1 024	188	159
36.40	H. v. Sportgeräten	3	.	.	.	.
36.50	H. v. Spielwaren	11	547	450	93	170
36.62	H. v. Besen u. Bürsten	7	507	417	89	176
36.63	H. v. Erzeugnissen, a. n. g.	11	610	440	99	162
36	H. v. Möbeln, Schmuck, Musikinstr., Sportgeräten, Spielw.	119	7 393	5 838	1 153	156
37.10	Recycling v. metallischen Altmaterialien u. Reststoffen	5	101	68	18	178
37.20	Recycling v. nicht metallischen Altmaterialien u. Reststoffen	20	709	514	120	169
37	Recycling	25	810	582	137	169
DN	H. v. Möbeln, Schmuck, Musikinstr., Sportg., Spielw.; Recycl.	144	8 203	6 420	1 291	157
D	Verarbeitendes Gewerbe	2 874	223 823	155 914	34 820	156
Hauptgruppen:						
A+EN	Vorleistungsgüterproduzenten und Energie	1 270	93 626	67 086	14 473	155
B	Investitionsgüterproduzenten	920	81 090	56 187	12 883	159
GG	Gebrauchsgüterproduzenten	125	8 573	6 273	1 319	154
VG	Verbrauchsgüterproduzenten	641	44 010	28 951	6 666	151
Insgesamt		2 956	227 299	158 497	35 341	155

Monat März 2004

Bruttolohnsumme		Bruttogehaltsumme		Gesamtumsatz			Umsatz aus eigenen Erzeugnissen			WZ 2003
insgesamt	je Arbeiter	insgesamt	je Angest.	insgesamt	darunter Ausland	je tätiger Person	zusammen	darunter Ausland	je tätiger Person	
1 000 €	€	1 000 €	€	1 000 €		€	1 000 €		€	
803	2 086	869	3 292	5 866	-	9 039	5 636	-	8 684	33.30
127	1 924	852	3 641	.	.	.	.	.	.	33.40
358	1 591	908	2 434	.	.	.	.	.	.	33.50
5 870	1 532	7 624	2 812	57 171	15 136	8 738	54 130	14 793	8 273	33
35 066	1 825	47 496	3 349	475 835	161 419	14 246	422 866	157 025	12 660	DL
.	.	.	.	.	.	.	.	.	.	34.10
.	.	.	.	.	.	.	.	.	.	34.20
16 459	1 978	6 511	3 170	228 267	65 619	21 997	227 315	65 437	21 906	34.30
38 155	2 234	11 946	3 319	713 393	351 020	34 493	708 746	350 811	34 269	34
.	.	.	.	.	.	.	.	.	.	35.11
.	.	.	.	.	.	.	.	.	.	35.12
5 365	1 964	3 002	2 769	47 933	13 200	12 561	47 248	13 194	12 382	35.20
.	.	.	.	.	.	.	.	.	.	35.30
.	.	.	.	.	.	.	.	.	.	35.41
520	1 552	206	2 543	.	.	.	.	.	.	35.42
.	.	.	.	.	.	.	.	.	.	35.43
7 945	1 982	4 735	3 006	78 239	26 856	14 011	77 478	26 837	13 875	35
46 100	2 186	16 682	3 224	791 631	377 876	30 139	786 224	377 648	29 933	DM
1 426	1 514	558	2 447	22 955	.	19 620	22 948	.	19 614	36.11
820	1 371	570	2 096	6 603	317	7 590	6 275	314	7 213	36.12
518	1 687	391	2 589	.	.	.	.	.	.	36.13
1 795	1 534	686	2 178	15 401	3 902	10 371	15 255	3 881	10 273	36.14
525	1 277	144	3 200	.	.	.	.	.	.	36.15
.	.	.	.	.	.	.	.	.	.	36.22
1 648	1 609	350	2 174	5 577	3 065	4 706	4 597	2 498	3 879	36.30
.	.	.	.	.	.	.	.	.	.	36.40
561	1 247	194	2 000	3 366	576	6 154	3 366	576	6 154	36.50
501	1 201	152	1 689	5 264	.	10 383	3 879	.	7 651	36.62
627	1 425	490	2 882	4 829	.	7 916	4 665	.	7 648	36.63
8 509	1 458	3 575	2 299	73 183	12 391	9 899	70 133	11 280	9 486	36
112	1 647	108	3 273	4 411	.	43 673	4 398	.	43 545	37.10
885	1 722	480	2 462	9 018	.	12 719	6 478	.	9 137	37.20
997	1 713	588	2 579	13 429	1 899	16 579	10 875	1 816	13 426	37
9 506	1 481	4 163	2 335	86 613	14 290	10 559	81 009	13 097	9 876	DN
276 892	1 776	199 477	2 937	3 617 919	1 066 283	16 164	3 385 532	1 021 473	15 126	D
118 734	1 770	83 661	3 152	1 375 306	396 085	14 689	1 257 575	378 985	13 432	A+EN
112 748	2 007	79 040	3 174	1 419 641	585 759	17 507	1 381 351	573 432	17 035	B
9 501	1 515	5 720	2 487	95 310	19 005	11 117	92 745	18 202	10 818	GG
41 579	1 436	34 145	2 267	775 406	66 509	17 619	697 801	51 927	15 856	VG
<b>282 562</b>	<b>1 783</b>	<b>202 566</b>	<b>2 944</b>	<b>3 665 662</b>	<b>1 067 357</b>	<b>16 127</b>	<b>3 429 473</b>	<b>1 022 547</b>	<b>15 088</b>	

## 2. Ergebnisse der Betriebe nach Wirtschaftszweigen

### 2.2. Betriebe, Personen, Arbeitsstunden, Löhne, Gehälter, Umsatz – Veränderung zum Vormonat (in Prozent)

WZ 2003	Wirtschaftszweig Hauptgruppe	Betriebe	Tätige Personen		Geleistete Arbeits- stunden	Arbeits- stunden je tät. Person
			insgesamt	darunter Arbeiter		
10.20	Braunkohlenbergbau u. -veredlung	-	.	.	.	.
10	Kohlenbergbau, Torfgewinnung	-	.	.	.	.
CA	Kohlenbergbau, Torfgewinnung, Gew. v. Erdöl, Erdgas usw.	-	.	.	.	.
14.11	Gew. v. Naturwerksteinen u. Natursteinen, a. n. g.	5,1	1,1	0,6	25,2	23,9
14.12	Gew. v. Kalk- u. Gipsstein sowie Anhydrit, Dolomit u. Kreide	-	-	-	17,6	17,6
14.21	Gew. v. Kies u. Sand	-	1,3	0,3	19,0	17,6
14.22	Gew. v. Ton u. Kaolin	-	0,7	1,6	6,7	6,0
14.30	Gew. v. Mineralien f. d. H. v. chemischen Erzeugnissen	-	.	.	.	.
14	Gew. v. Steinen u. Erden, sonst. Bergbau	2,6	.	.	.	.
CB	Erzbergbau, Gew. v. Steinen u. Erden, sonst. Bergbau	2,6	.	.	.	.
C	Bergbau u. Gewinnung v. Steinen u. Erden	2,5	0,4	0,2	20,0	19,6
15.11	Schlachten (oh. Schlachten v. Geflügel)	-	.	.	.	.
15.12	Schlachten v. Geflügel	-	.	.	.	.
15.13	Fleischverarbeitung	-	0,3	0,4	9,9	9,6
15.20	Fischverarbeitung	-	1,1	1,4	7,7	6,5
15.31	Kartoffelverarbeitung	-	.	.	.	.
15.32	H. v. Frucht- u. Gemüsesäften	-	.	.	.	.
15.33	Obst- u. Gemüseverarbeitung, a. n. g.	-	0,8	1,1	14,2	13,3
15.41	H. v. rohen Ölen u. Fetten	-	.	.	.	.
15.43	H. v. Margarine u. ä. Nahrungsfetten	-	.	.	.	.
15.51	Milchverarbeitung	-	1,7	2,0	16,7	14,7
15.61	Mahl- u. Schälsmühlen	-	1,2	0,6	11,4	10,1
15.71	H. v. Futtermitteln für Nutztiere	-	.	.	.	.
15.72	H. v. Futtermitteln für sonst. Tiere	-	.	.	.	.
15.81	H. v. Backwaren (oh. Dauerbackwaren)	-	-0,6	-0,1	9,8	10,4
15.82	H. v. Dauerbackwaren	-	1,8	1,9	18,0	15,9
15.83	H. v. Zucker	-	.	.	.	.
15.84	H. v. Süßwaren (oh. Dauerbackwaren)	-	-10,4	-12,1	-	11,6
15.85	H. v. Teigwaren	-	.	.	.	.
15.86	Verarb. v. Kaffee u. Tee, H. v. Kaffee-Ersatz	-	.	.	.	.
15.87	H. v. Würzmitteln u. Soßen	-	.	.	.	.
15.89	H. v. sonst. Nahrungsmitteln (oh. Getränke)	-	2,2	3,1	11,3	8,9
15.91	H. v. Spirituosen	-	1,8	2,6	15,4	13,3
15.93	H. v. Traubenwein	-	.	.	.	.
15.96	H. v. Bier	-	-	-0,4	9,2	9,2
15.97	H. v. Malz	-	.	.	.	.
15.98	Gew. natürl. Mineralwässer, H. v. Erfrischungsgetränken	-	0,9	0,3	11,7	10,7
15	Ernährungsgewerbe	-	.	.	.	.
16.00	Tabakverarbeitung	-	.	.	.	.
16	Tabakverarbeitung	-	.	.	.	.
DA	Ernährungsgewerbe u. Tabakverarbeitung	-	-0,4	-0,4	10,8	11,3
17.11	Baumwollaufbereitung u. -spinnerei	-	-0,8	-1,5	12,2	13,1
17.13	Wollaufbereitung u. Kammgarnspinnerei	-	.	.	.	.

Monat März 2004

Bruttolohnsumme		Bruttogehaltsumme		Gesamtumsatz			Umsatz aus eigenen Erzeugnissen			WZ 2003
insgesamt	je Arbeiter	insgesamt	je Angest.	insgesamt	darunter Ausland	je tätiger Person	zusammen	darunter Ausland	je tätiger Person	
.	.	.	.	.	.	.	.	.	.	10.20
.	.	.	.	.	.	.	.	.	.	10
.	.	.	.	.	.	.	.	.	.	CA
15,2	14,5	-2,7	-5,3	129,4	.	126,9	126,5	.	124,0	14.11
12,9	12,9	0,8	0,8	84,1	.	84,1	80,3	.	80,3	14.12
15,1	14,8	12,9	8,9	44,5	x	42,7	36,9	x	35,2	14.21
3,9	2,3	3,0	7,8	17,0	26,8	16,2	14,9	26,8	14,2	14.22
.	.	.	.	.	.	.	.	.	.	14.30
.	.	.	.	.	.	.	.	.	.	14
.	.	.	.	.	.	.	.	.	.	CB
11,2	11,0	8,4	7,3	28,2	31,6	27,7	27,4	31,6	26,9	C
.	.	.	.	.	.	.	.	.	.	15.11
.	.	.	.	.	.	.	.	.	.	15.12
6,0	5,6	1,6	1,6	18,8	.	18,4	18,0	.	17,7	15.13
2,7	1,3	2,7	2,7	5,4	x	4,3	5,4	x	4,3	15.20
.	.	.	.	.	.	.	.	.	.	15.31
.	.	.	.	.	.	.	.	.	.	15.32
8,0	6,9	6,3	6,3	19,2	.	18,2	22,2	.	21,2	15.33
.	.	.	.	.	.	.	.	.	.	15.41
.	.	.	.	.	.	.	.	.	.	15.43
12,5	10,3	-0,1	-1,2	17,0	.	15,1	16,7	.	14,8	15.51
1,5	0,9	5,6	3,0	-12,2	x	-13,3	13,5	x	12,1	15.61
.	.	.	.	.	.	.	.	.	.	15.71
.	.	.	.	.	.	.	.	.	.	15.72
3,9	3,9	3,7	5,4	11,2	.	11,9	10,8	.	11,5	15.81
7,1	5,1	-10,9	-12,0	17,3	.	15,2	18,1	.	16,0	15.82
.	.	.	.	.	.	.	.	.	.	15.83
-6,9	5,9	-2,9	-1,6	-9,4	-9,1	1,1	-9,7	-9,1	0,8	15.84
.	.	.	.	.	.	.	.	.	.	15.85
.	.	.	.	.	.	.	.	.	.	15.86
.	.	.	.	.	.	.	.	.	.	15.87
5,1	1,9	7,8	8,9	.	.	.	.	.	.	15.89
3,2	0,6	11,9	11,9	.	.	.	.	.	.	15.91
.	.	.	.	.	.	.	.	.	.	15.93
0,2	0,6	-4,5	-5,1	22,0	.	22,0	21,7	.	21,7	15.96
.	.	.	.	.	.	.	.	.	.	15.97
8,5	8,2	7,8	5,0	28,8	x	27,6	28,6	x	27,4	15.98
.	.	.	.	.	.	.	.	.	.	15
.	.	.	.	.	.	.	.	.	.	16.00
.	.	.	.	.	.	.	.	.	.	16
4,6	5,0	1,6	2,1	26,7	27,7	27,2	29,3	31,6	29,9	DA
0,2	1,7	-5,6	-7,9	11,4	1,7	12,3	11,0	1,7	11,9	17.11
.	.	.	.	.	.	.	.	.	.	17.13

## 2. Ergebnisse der Betriebe nach Wirtschaftszweigen

Noch: 2.2. Betriebe, Personen, Arbeitsstunden, Löhne, Gehälter, Umsatz – Veränderung zum Vormonat (in Prozent)

WZ 2003	Wirtschaftszweig Hauptgruppe	Betriebe	Tätige Personen		Geleistete Arbeits- stunden	Arbeits- stunden je tät. Person
			insgesamt	darunter Arbeiter		
17.16	H. v. Nähgarn	-	.	.	.	.
17.21	Baumwollweberei	-	-1,0	-1,3	10,5	11,6
17.23	Kammgarnweberei	-	.	.	.	.
17.24	Seiden- u. Filamentgarnweberei	-	0,9	1,4	9,9	8,9
17.25	Sonst. Weberei	-	.	.	.	.
17.30	Textilveredlung	-	-0,4	-0,8	13,2	13,7
17.40	H. v. konfektionierten Textilwaren (oh. Bekleidung)	-	-2,0	-2,8	12,6	14,9
17.51	H. v. Teppichen	-	.	.	.	.
17.52	H. v. Seilerwaren	-	.	.	.	.
17.53	H. v. Vliesstoff u. Erzeugnissen daraus (oh. Bekleidung)	-	-1,3	-1,5	5,2	6,6
17.54	Textilgewerbe, a. n. g.	-	-0,8	-1,0	12,8	13,7
17.60	H. v. gewirktem u. gestricktem Stoff	-	-0,4	-1,2	13,8	14,3
17.71	H. v. Strumpfwaren	-	-1,3	-1,5	9,8	11,3
17.72	H. v. Pullovern, Strickjacken u. ä. Waren	-	-1,3	-1,7	-10,0	-8,8
17	Textilgewerbe	-	-1,0	-1,3	12,3	13,4
18.21	H. v. Arbeits- u. Berufsbekleidung	-	-	-	9,5	9,5
18.22	H. v. Oberbekleidung (oh. Arbeits- u. Berufsbekleidung)	-	-	-	-	-
18.23	H. v. Wäsche	-	-1,2	-1,7	14,9	16,3
18.24	H. v. sonst. Bekleidung u. Bekleidungszubehör	-	0,6	0,8	-	-0,6
18	Bekleidungsgewerbe	-	-0,7	-0,9	10,3	11,0
DB	Textil- u. Bekleidungsgewerbe	-	-0,9	-1,3	12,1	13,1
19.10	H. v. Leder u. Lederfaserstoff	-	.	.	.	.
19.20	Lederverarbeitung (oh. H. v. Lederbekleidung u. Schuhen)	-	-2,7	-3,2	-	2,8
19.30	H. v. Schuhen	-	-	-	15,1	15,1
19	Ledergewerbe	-	.	.	.	.
DC	Ledergewerbe	-	.	.	.	.
20.10	Säge-, Hobel- u. Holzimprägnierwerke	-	0,5	0,6	20,0	19,4
20.20	H. v. Furnier-, Sperrholz-, Holzfaser- u. Holzspanplatten	-	.	.	.	.
20.30	H. v. Konstruktions-, Fertigbaut., Ausbauelem., Fertigt. a. Holz	-2,7	-0,7	-0,5	18,4	19,2
20.40	H. v. Verpackungsm., Lagerbehältern, Ladungsträgern a. Holz	-	.	.	.	.
20.51	H. v. Holzwaren, a. n. g. (oh. H. v. Möbeln)	-	-0,2	-	16,7	16,9
20	Holzgewerbe (oh. H. v. Möbeln)	-1,2	-0,4	0,0	15,8	16,3
DD	Holzgewerbe (oh. H. v. Möbeln)	-1,2	-0,4	0,0	15,8	16,3
21.12	H. v. Papier, Karton u. Pappe	-	0,2	0,1	7,5	7,3
21.21	H. v. Wellpapier, -pappe u. Verpackungsmitteln a. Papier usw.	-	-0,3	-0,4	14,2	14,5
21.22	H. v. Haushalts-, Hygiene-, Toilettenartikeln a. Zellstoff usw.	-	0,1	0,2	13,5	13,3
21.23	H. v. Schreibwaren u. Bürobedarf a. Papier, Karton u. Pappe	-	3,0	3,2	9,4	6,3
21.24	H. v. Tapeten	-	.	.	.	.
21.25	H. v. sonst. Waren a. Papier, Karton u. Pappe	-	.	.	.	.
21	Papiergewerbe	-	0,1	-0,1	10,5	10,4
22.11	Verlegen v. Büchern	-	-0,8	-5,6	13,0	13,8
22.12	Verlegen v. Zeitungen	-	-0,2	-	11,1	11,3
22.13	Verlegen v. Zeitschriften	-	.	.	.	.

Monat März 2004

Bruttolohnsumme		Bruttogehaltsumme		Gesamtumsatz			Umsatz aus eigenen Erzeugnissen			WZ 2003
insgesamt	je Arbeiter	insgesamt	je Angest.	insgesamt	darunter Ausland	je tätiger Person	zusammen	darunter Ausland	je tätiger Person	
.	.	.	.	.	.	.	.	.	.	17.16
14,6	16,1	11,8	12,1	5,0	2,4	6,0	2,1	-4,8	3,1	17.21
.	.	.	.	.	.	.	.	.	.	17.23
13,9	12,3	-1,2	-0,5	.	.	.	.	.	.	17.24
.	.	.	.	.	.	.	.	.	.	17.25
7,9	8,7	8,2	7,7	15,9	33,0	16,4	16,1	34,3	16,6	17.30
9,6	12,8	-4,3	-5,3	24,6	9,8	27,2	26,2	11,5	28,8	17.40
.	.	.	.	.	.	.	.	.	.	17.51
.	.	.	.	.	.	.	.	.	.	17.52
10,8	12,5	-2,7	-2,7	16,0	.	17,4	16,0	.	17,4	17.53
12,3	13,4	1,3	1,5	9,8	8,4	10,7	8,3	8,6	9,2	17.54
10,2	11,5	-0,6	-2,3	19,4	23,8	19,9	19,4	23,8	19,9	17.60
10,3	12,0	0,5	0,5	21,3	.	22,9	21,7	.	23,3	17.71
-15,4	-13,9	-3,8	-3,8	-57,0	.	-56,4	-57,0	.	-56,4	17.72
11,2	12,6	2,6	2,4	12,9	13,4	14,0	12,5	12,3	13,6	17
2,5	2,5	1,0	1,0	.	.	.	.	.	.	18.21
7,0	7,0	1,3	1,3	28,5	.	28,5	28,5	.	28,5	18.22
12,4	14,3	-0,2	-0,2	22,1	15,4	23,6	21,5	15,4	23,0	18.23
4,1	3,3	-	-	.	.	.	.	.	.	18.24
9,3	10,3	0,3	0,3	10,8	-3,2	11,5	12,9	9,3	13,6	18
11,0	12,4	2,3	2,2	12,7	12,7	13,8	12,5	12,2	13,6	DB
.	.	.	.	.	.	.	.	.	.	19.10
7,3	10,8	-	-	17,9	.	21,3	18,3	.	21,6	19.20
12,6	12,6	0,7	0,7	.	.	.	.	.	.	19.30
.	.	.	.	.	.	.	.	.	.	19
.	.	.	.	.	.	.	.	.	.	DC
13,3	12,6	-3,7	-3,7	38,2	20,6	37,5	26,5	20,6	25,9	20.10
.	.	.	.	.	.	.	.	.	.	20.20
9,1	9,6	2,6	4,2	33,6	97,6	34,5	34,0	97,6	34,9	20.30
.	.	.	.	.	.	.	.	.	.	20.40
9,7	9,7	-0,7	0,8	40,8	172,8	41,0	37,5	152,0	37,8	20.51
7,2	7,2	64,9	68,6	25,7	.	26,2	24,1	.	24,6	20
7,2	7,2	64,9	68,6	25,7	.	26,2	24,1	.	24,6	DD
6,3	6,2	9,6	8,9	15,9	17,9	15,7	15,9	17,8	15,7	21.12
11,4	11,8	4,3	4,3	12,3	-3,8	12,7	11,9	-3,8	12,3	21.21
6,6	6,4	-7,4	-7,4	14,3	6,8	14,1	12,8	7,2	12,7	21.22
7,3	4,0	-3,2	-5,2	15,6	13,7	12,2	16,7	13,7	13,3	21.23
.	.	.	.	.	.	.	.	.	.	21.24
.	.	.	.	.	.	.	.	.	.	21.25
7,9	8,0	5,4	4,8	15,1	12,5	15,0	14,6	12,5	14,5	21
11,1	17,6	0,1	0,7	24,2	.	25,1	28,0	.	29,0	22.11
1,6	1,6	-6,2	-6,0	27,8	x	28,0	27,9	x	28,1	22.12
.	.	.	.	.	.	.	.	.	.	22.13

## 2. Ergebnisse der Betriebe nach Wirtschaftszweigen

Noch: 2.2. Betriebe, Personen, Arbeitsstunden, Löhne, Gehälter, Umsatz – Veränderung zum Vormonat (in Prozent)

WZ 2003	Wirtschaftszweig Hauptgruppe	Betriebe	Tätige Personen		Geleistete Arbeits- stunden	Arbeits- stunden je tät. Person
			insgesamt	darunter Arbeiter		
22.21	Drucken v. Zeitungen	-	.	.	.	.
22.22	Drucken anderer Druckerzeugnisse	-	0,2	1,3	14,3	14,1
22.23	Druckweiterverarbeitung	-	-0,7	-0,9	21,2	22,1
22.24	Druck- u. Medieneinstufung	-	4,5	-38,5	14,3	9,3
22.25	Erbringung v. sonst. druckbezogenen Dienstleistungen	-	.	.	.	.
22.31	Vervielfältigung v. bespielten Tonträgern	-	.	.	.	.
22	Verlagsgew., Druckgew., Vervielf. bespielter Tonträger usw.	-	0,2	0,8	12,9	12,6
DE	Papier-, Verlags- u. Druckgewerbe	-	0,2	0,3	11,8	11,6
23.20	Mineralölverarbeitung	-	.	.	.	.
23	Kokerei, Mineralölverarb., H. u. Verarb. v. Spalt-, Brutstoffen	-	.	.	.	.
DF	Kokerei, Mineralölverarb., H. u. Verarb. v. Spalt-, Brutstoffen	-	.	.	.	.
24.11	H. v. Industriegasen	-	.	.	.	.
24.12	H. v. Farbstoffen u. Pigmenten	-	.	.	.	.
24.13	H. v. sonst. anorganischen Grundstoffen u. Chemikalien	-	.	.	.	.
24.14	H. v. sonst. organischen Grundstoffen u. Chemikalien	-	.	.	.	.
24.15	H. v. Düngemitteln u. Stickstoffverbindungen	-	.	.	.	.
24.16	H. v. Kunststoffen in Primärformen	-	0,4	-	12,1	11,6
24.20	H. v. Schädlingsbekämpfungs-, Pflanzenschutzmitteln usw.	-	.	.	.	.
24.30	H. v. Anstrichmitteln, Druckfarben u. Kitt	-	-0,3	-0,5	14,7	15,1
24.41	H. v. pharmazeutischen Grundstoffen	-	.	.	.	.
24.42	H. v. pharmaz. Spezialitäten u. sonst. pharmaz. Erzeugnissen	-	.	.	.	.
24.51	H. v. Seifen, Wasch-, Reinigungs- u. Poliermitteln	-	-0,9	-2,0	17,0	18,0
24.52	H. v. Duftstoffen u. Körperpflegemitteln	-	0,1	-0,9	12,9	12,7
24.61	H. v. pyrotechnischen Erzeugnissen	-	.	.	.	.
24.62	H. v. Klebstoffen u. Gelatine	-	-0,9	-1,5	12,5	13,5
24.63	H. v. etherischen Ölen	-	.	.	.	.
24.65	H. v. unbespielten Ton-, Bild- u. Datenträgern	-	.	.	.	.
24.66	H. v. sonst. chemischen Erzeugnissen, a. n. g.	-	2,1	2,1	11,7	9,4
24.70	H. v. Chemiefasern	-	.	.	.	.
24	H. v. chemischen Erzeugnissen	-	0,3	0,5	13,1	12,8
DG	H. v. chemischen Erzeugnissen	-	0,3	0,5	13,1	12,8
25.11	H. v. Bereifungen	-	.	.	.	.
25.12	Runderneuerung v. Bereifungen	-	.	.	.	.
25.13	H. v. sonst. Gummiwaren	-	1,1	1,5	10,3	9,2
25.21	H. v. Platten, Folien, Schläuchen u. Profilen a. Kunststoffen	-	0,6	0,5	12,7	12,0
25.22	H. v. Verpackungsmitteln a. Kunststoffen	-	-0,2	-0,5	11,9	12,2
25.23	H. v. Baubedarfsartikeln a. Kunststoffen	-2,2	-0,9	-1,4	19,6	20,6
25.24	H. v. sonst. Kunststoffwaren	-	-1,1	-1,4	13,4	14,7
25	H. v. Gummi- u. Kunststoffwaren	-0,7	-0,6	-0,9	14,4	15,1
DH	H. v. Gummi- u. Kunststoffwaren	-0,7	-0,6	-0,9	14,4	15,1
26.11	H. v. Flachglas	-	.	.	.	.
26.12	Veredlung u. Bearbeitung v. Flachglas	-	-0,7	-0,7	16,2	17,1
26.13	H. v. Hohlglas	-	2,1	2,7	15,2	12,8



Monat März 2004

Bruttolohnsumme		Bruttogehaltsumme		Gesamtumsatz			Umsatz aus eigenen Erzeugnissen			WZ 2003
insgesamt	je Arbeiter	insgesamt	je Angest.	insgesamt	darunter Ausland	je tätiger Person	zusammen	darunter Ausland	je tätiger Person	
.	.	.	.	.	.	.	.	.	.	22.21
12,1	10,7	-1,7	0,5	19,4	.	19,1	19,3	.	19,0	22.22
14,4	15,4	-6,7	-6,7	18,9	.	19,8	18,6	.	19,4	22.23
26,3	105,3	2,9	-12,7	102,6	x	93,8	88,6	x	80,4	22.24
.	.	.	.	.	.	.	.	.	.	22.25
.	.	.	.	.	.	.	.	.	.	22.31
7,6	6,8	-4,8	-4,6	24,7	6,9	24,4	24,8	7,5	24,5	22
7,8	7,5	-2,3	-2,3	19,5	11,4	19,3	19,3	11,5	19,1	DE
.	.	.	.	.	.	.	.	.	.	23.20
.	.	.	.	.	.	.	.	.	.	23
.	.	.	.	.	.	.	.	.	.	DF
.	.	.	.	.	.	.	.	.	.	24.11
.	.	.	.	.	.	.	.	.	.	24.12
.	.	.	.	.	.	.	.	.	.	24.13
.	.	.	.	.	.	.	.	.	.	24.14
.	.	.	.	.	.	.	.	.	.	24.15
-0,6	-0,6	1,9	0,8	17,0	18,6	16,5	15,0	18,8	14,5	24.16
.	.	.	.	.	.	.	.	.	.	24.20
2,5	3,0	-0,5	-0,5	44,8	51,0	45,3	38,6	50,0	39,0	24.30
.	.	.	.	.	.	.	.	.	.	24.41
.	.	.	.	.	.	.	.	.	.	24.42
1,4	3,4	-5,7	-6,3	25,6	.	26,7	25,6	.	26,7	24.51
1,2	2,1	25,8	23,3	-1,5	.	-1,6	-2,4	.	-2,6	24.52
.	.	.	.	.	.	.	.	.	.	24.61
10,6	12,3	1,1	1,1	.	.	.	.	.	.	24.62
.	.	.	.	.	.	.	.	.	.	24.63
.	.	.	.	.	.	.	.	.	.	24.65
14,0	11,6	18,2	15,7	14,2	17,3	11,8	14,0	17,1	11,6	24.66
.	.	.	.	.	.	.	.	.	.	24.70
15,6	15,1	20,8	20,7	12,5	13,4	12,2	10,8	14,5	10,5	24
15,6	15,1	20,8	20,7	12,5	13,4	12,2	10,8	14,5	10,5	DG
.	.	.	.	.	.	.	.	.	.	25.11
.	.	.	.	.	.	.	.	.	.	25.12
13,9	12,2	5,7	5,7	13,1	32,9	11,9	10,4	38,9	9,2	25.13
15,0	14,4	7,8	6,9	25,6	17,2	24,8	25,1	14,2	24,3	25.21
10,9	11,5	5,1	4,1	26,2	.	26,5	25,8	.	26,1	25.22
9,8	11,4	2,0	1,8	47,9	18,7	49,2	48,2	18,7	49,5	25.23
17,6	19,2	6,5	6,4	7,8	12,7	9,0	7,9	12,3	9,1	25.24
14,6	15,6	5,1	4,7	23,3	11,8	24,0	21,9	10,5	22,6	25
14,6	15,6	5,1	4,7	23,3	11,8	24,0	21,9	10,5	22,6	DH
.	.	.	.	.	.	.	.	.	.	26.11
8,5	9,3	8,2	8,9	7,7	30,9	8,5	6,5	28,7	7,3	26.12
16,2	13,1	5,9	5,9	44,5	20,4	41,5	44,4	20,2	41,4	26.13

## 2. Ergebnisse der Betriebe nach Wirtschaftszweigen

Noch: 2.2. Betriebe, Personen, Arbeitsstunden, Löhne, Gehälter, Umsatz – Veränderung zum Vormonat (in Prozent)

WZ 2003	Wirtschaftszweig Hauptgruppe	Betriebe	Tätige Personen		Geleistete Arbeits- stunden	Arbeits- stunden je tät. Person
			insgesamt	darunter Arbeiter		
26.14	H. v. Glasfasern u. Waren daraus	-	0,1	-0,3	11,0	10,9
26.15	H., Veredl., Bearb. v. sonst. Glas einschl. techn. Glaswaren	-	.	.	.	.
26.21	H. v. keramischen Haushaltswaren u. Ziergegenständen	-	.	.	.	.
26.22	H. v. Sanitärkeramik	-	.	.	.	.
26.23	H. v. keramischen Isolatoren u. Isolierteilen	-	.	.	.	.
26.25	H. v. keramischen Erzeugnissen, a. n. g.	-	.	.	.	.
26.26	H. v. feuerfesten keramischen Werkstoffen u. Waren	-	1,0	1,4	12,3	11,2
26.30	H. v. keramischen Wand- u. Bodenfliesen u. -platten	-	.	.	.	.
26.40	H. v. Ziegeln u. sonst. Baukeramik	-	14,2	18,4	28,7	12,7
26.61	H. v. Erzeugn. a. Beton, Zement u. Kalksandstein f. d. Bau	-	4,7	5,8	26,3	20,6
26.62	H. v. Gipserzeugnissen f. d. Bau	-	.	.	.	.
26.63	H. v. Frischbeton (Transportbeton)	-1,7	2,2	3,3	20,0	17,4
26.64	H. v. Mörtel u. anderem Beton (Trockenbeton)	-	3,2	2,4	24,6	20,7
26.65	H. v. Faserzementwaren	-	.	.	.	.
26.66	H. v. Erzeugnissen a. Beton, Zement u. Gips, a. n. g.	-	.	.	.	.
26.70	Be- u. Verarbeitung v. Natur- u. Naturwerksteinen, a. n. g.	-	.	.	.	.
26.81	H. v. Mühl-, Mahl-, Schleif-, Wetz-, Poliersteinen, Schleifstoffen	-	.	.	.	.
26.82	H. v. sonst. Erzeugn. a. nicht metallischen Mineralien, a. n. g.	-	.	.	.	.
26	Glasgewerbe, H. v. Keramik, Verarb. v. Steinen u. Erden	-0,4	2,2	3,0	16,8	14,3
DI	Glasgewerbe, H. v. Keramik, Verarb. v. Steinen u. Erden	-0,4	2,2	3,0	16,8	14,3
27.10	Erzeugung v. Roheisen, Stahl u. Ferrolegierungen	-	0,2	0,1	15,6	15,3
27.21	H. v. Rohren, Rohrform-, Rohrverschlussstücken a. Gusseisen	-	.	.	.	.
27.22	H. v. Stahlrohren, Rohrformstücken usw. a. Stahl	-	.	.	.	.
27.31	H. v. Blankstahl	-	.	.	.	.
27.32	H. v. Kaltband mit einer Breite v. weniger als 600 mm	-	.	.	.	.
27.33	H. v. Kaltprofilen	-	.	.	.	.
27.41	Erzeugung u. erste Bearbeitung v. Edelmetallen	-	.	.	.	.
27.42	Erzeugung u. erste Bearbeitung v. Aluminium	-	.	.	.	.
27.43	Erzeugung u. erste Bearbeitung v. Blei, Zink u. Zinn	-	0,4	0,4	15,8	15,4
27.44	Erzeugung u. erste Bearbeitung v. Kupfer	-	.	.	.	.
27.45	Erzeugung u. erste Bearbeitung v. sonst. NE-Metallen	-	.	.	.	.
27.51	Eisengießereien	-	0,7	0,9	13,0	12,2
27.52	Stahlgießereien	-	.	.	.	.
27.53	Leichtmetallgießereien	-	0,8	1,3	10,8	9,9
27.54	Buntmetallgießereien	-	.	.	.	.
27	Metallerzeugung u. -bearbeitung	-	0,5	0,7	13,4	12,8
28.11	H. v. Metallkonstruktionen	-1,5	-0,8	-0,8	8,3	9,2
28.12	H. v. Ausbauelementen a. Metall	-	0,1	0,3	16,3	16,2
28.21	H. v. Metallbehältern m. Fassungsvermögen v. mehr a. 300 l	-	.	.	.	.
28.22	H. v. Heizkörpern u. -kesseln f. Zentralheizungen	-	.	.	.	.
28.30	H. v. Dampfkesseln (oh. Zentralheizungskessel)	5,0	-0,1	-0,1	13,1	13,2
28.40	H. v. Schmiede-, Press-, Zieh- u. Stanzteilen usw.	-2,7	-0,4	0,0	17,3	17,7
28.51	Oberflächenveredlung u. Wärmebehandlung	-	-0,2	0,5	17,8	18,0
28.52	Mechanik, a. n. g.	-	1,1	1,5	17,1	15,9
28.62	H. v. Werkzeugen	-	0,1	-0,2	15,3	15,2
28.63	H. v. Schlössern u. Beschlägen a. unedl. Metallen	-	-0,6	-0,1	10,1	10,8
28.71	H. v. Metallbehältern m. Fassungsverm. v. 300 l oder weniger	-	.	.	.	.
28.72	H. v. Verpackungen u. Verschlüssen a. Eisen, Stahl, NE-Metall	-	.	.	.	.

Monat März 2004

Bruttolohnsumme		Bruttogehaltsumme		Gesamtumsatz			Umsatz aus eigenen Erzeugnissen			WZ 2003
insgesamt	je Arbeiter	insgesamt	je Angest.	insgesamt	darunter Ausland	je tätiger Person	zusammen	darunter Ausland	je tätiger Person	
5,4	5,8	6,0	4,9	34,0	.	33,8	37,8	.	37,7	26.14
.	.	.	.	.	.	.	.	.	.	26.15
.	.	.	.	.	.	.	.	.	.	26.21
.	.	.	.	.	.	.	.	.	.	26.22
.	.	.	.	.	.	.	.	.	.	26.23
.	.	.	.	.	.	.	.	.	.	26.25
6,5	5,1	1,1	1,1	-9,9	7,6	-10,8	-8,0	8,0	-8,9	26.26
.	.	.	.	.	.	.	.	.	.	26.30
14,0	-3,7	1,4	-0,1	192,9	.	156,3	102,9	.	77,6	26.40
26,1	19,3	8,4	6,1	47,1	.	40,5	48,9	.	42,2	26.61
.	.	.	.	.	.	.	.	.	.	26.62
16,3	12,5	-0,3	-0,3	40,3	x	37,3	46,6	x	43,5	26.63
9,1	6,5	16,2	12,1	77,9	.	72,4	75,2	.	69,7	26.64
.	.	.	.	.	.	.	.	.	.	26.65
.	.	.	.	.	.	.	.	.	.	26.66
.	.	.	.	.	.	.	.	.	.	26.70
.	.	.	.	.	.	.	.	.	.	26.81
.	.	.	.	.	.	.	.	.	.	26.82
11,2	7,9	5,4	5,3	43,0	19,4	40,0	37,7	18,2	34,8	26
11,2	7,9	5,4	5,3	43,0	19,4	40,0	37,7	18,2	34,8	DI
3,2	3,0	0,6	0,0	43,4	.	43,1	43,4	.	43,1	27.10
.	.	.	.	.	.	.	.	.	.	27.21
.	.	.	.	.	.	.	.	.	.	27.22
.	.	.	.	.	.	.	.	.	.	27.31
.	.	.	.	.	.	.	.	.	.	27.32
.	.	.	.	.	.	.	.	.	.	27.33
.	.	.	.	.	.	.	.	.	.	27.41
.	.	.	.	.	.	.	.	.	.	27.42
2,9	2,4	16,5	16,5	22,9	.	22,4	22,0	.	21,5	27.43
.	.	.	.	.	.	.	.	.	.	27.44
.	.	.	.	.	.	.	.	.	.	27.45
7,8	6,8	0,6	1,3	10,2	11,1	9,5	9,4	9,8	8,7	27.51
.	.	.	.	.	.	.	.	.	.	27.52
13,0	11,5	1,4	2,7	12,8	9,0	11,9	9,7	7,7	8,8	27.53
.	.	.	.	.	.	.	.	.	.	27.54
6,9	6,2	2,2	2,3	25,8	41,8	25,1	25,4	41,4	24,7	27
8,2	9,1	1,2	2,0	24,2	.	25,1	22,5	.	23,4	28.11
8,5	8,2	-	0,4	24,9	.	24,8	25,0	.	24,9	28.12
.	.	.	.	.	.	.	.	.	.	28.21
.	.	.	.	.	.	.	.	.	.	28.22
8,4	8,6	-1,8	-1,8	111,3	.	111,5	113,2	.	113,4	28.30
11,6	11,7	-1,2	0,4	15,5	9,7	15,9	15,9	9,7	16,3	28.40
9,1	8,5	5,7	9,3	14,5	-24,2	14,6	14,6	-24,2	14,7	28.51
13,6	11,9	4,5	5,0	12,1	18,7	10,9	14,3	39,8	13,1	28.52
7,7	7,8	0,6	-0,2	34,5	.	34,4	34,5	.	34,4	28.62
6,5	6,6	3,6	6,6	5,3	.	5,9	4,7	.	5,4	28.63
.	.	.	.	.	.	.	.	.	.	28.71
.	.	.	.	.	.	.	.	.	.	28.72

## 2. Ergebnisse der Betriebe nach Wirtschaftszweigen

Noch: 2.2. Betriebe, Personen, Arbeitsstunden, Löhne, Gehälter, Umsatz – Veränderung zum Vormonat (in Prozent)

WZ 2003	Wirtschaftszweig Hauptgruppe	Betriebe	Tätige Personen		Geleistete Arbeits- stunden	Arbeits- stunden je tät. Person
			insgesamt	darunter Arbeiter		
28.73	H. v. Drahtwaren	-	-0,4	-0,5	16,9	17,4
28.74	H. v. Schrauben, Nieten, Ketten u. Federn	-	1,1	1,2	19,5	18,2
28.75	H. v. sonst. Metallwaren, a. n. g.	-	-1,2	-1,7	11,0	12,4
28	H. v. Metallerzeugnissen	-0,4	-0,2	-	13,8	14,0
DJ	Metallerzeugung u. -bearbeitung, H. v. Metallerzeugnissen	-0,4	0,0	0,2	13,7	13,8
29.11	H. v. Verbrennungsmotoren, Turbinen (oh. f. Luft-, Straßenfzg.)	-	.	.	.	.
29.12	H. v. Pumpen u. Kompressoren	-	0,4	0,5	16,5	16,1
29.13	H. v. Armaturen	-	.	.	.	.
29.14	H. v. Lagern, Getrieben, Zahnrädern u. Antriebselementen	-	-1,1	-1,6	11,6	12,9
29.21	H. v. Öfen u. Brennern	-	0,2	0,3	21,7	21,4
29.22	H. v. Hebezeugen u. Fördermitteln	-	-3,3	-3,9	10,3	14,1
29.23	H. v. kälte- u. lufttechn. Erzeugnissen, nicht f. d. Haushalt	-	-1,0	-0,8	6,1	7,1
29.24	H. v. sonst. nicht wirtschaftszweigspez. Maschinen, a. n. g.	3,1	-0,2	-2,8	12,7	13,0
29.31	H. v. land- u. forstwirtschaftlichen Zugmaschinen	-	.	.	.	.
29.32	H. v. sonst. land- u. forstwirtschaftlichen Maschinen	-	.	.	.	.
29.41	H. v. handgeführten kraftbetriebenen Werkzeugen	-	0,6	0,6	15,4	14,7
29.42	H. v. Werkzeugmaschinen f. d. Metallbearbeitung	-	-0,9	-0,8	13,8	14,8
29.43	H. v. Werkzeugmaschinen, a. n. g.	-	0,3	0,7	14,0	13,7
29.51	H. v. Masch. f. d. Metallerzeugung, v. Walzwerkseinricht. usw.	-	-6,5	-8,5	20,0	28,3
29.52	H. v. Bergwerks-, Bau- u. Baustoffmaschinen	-	-0,2	-1,2	15,5	15,7
29.53	H. v. Masch. f. d. Ernährungsgewerbe u. d. Tabakverarbeitung	-	-1,1	-1,7	14,6	15,9
29.54	H. v. Masch. f. d. Textil-, Bekleidungs- u. Ledergewerbe	-	-0,1	-0,4	7,8	7,9
29.55	H. v. Masch. f. d. Papiergewerbe	-	0,8	-	3,0	2,2
29.56	H. v. Masch. f. bestimmte Wirtschaftszweige, a. n. g.	-	-0,4	-0,4	13,3	13,8
29.71	H. v. elektrischen Haushaltsgeräten	-	-2,0	-2,4	5,9	8,0
29.72	H. v. nichtelektr. Heiz-, Koch-, Heißwasser-, Heißluftger. a. n. g.	-	0,5	-0,7	16,3	15,7
29	Maschinenbau	0,2	-0,6	-0,9	12,7	13,4
DK	Maschinenbau	0,2	-0,6	-0,9	12,7	13,4
30.02	H. v. Datenverarbeitungsgeräten u. -einrichtungen	-	-0,4	-0,2	14,9	15,4
30	H. v. Büromaschinen, DV-Geräten u. -Einrichtungen	-	-0,4	-0,2	14,9	15,4
31.10	H. v. Elektromotoren, Generatoren u. Transformatoren	-	-0,1	-0,4	16,0	16,2
31.20	H. v. Elektrizitätsverteilungs- u. -schalteinrichtungen	-	1,0	0,9	13,3	12,2
31.30	H. v. isolierten Elektrokabeln, -leitungen u. -drähten	-	0,9	0,8	16,1	15,1
31.40	H. v. Akkumulatoren u. Batterien	-	1,5	1,5	6,0	4,5
31.50	H. v. elektrischen Lampen u. Leuchten	-	0,3	0,9	14,2	13,8
31.61	H. v. elektr. Ausrüstungen f. Motoren u. Fahrzeuge, a. n. g.	-	-	-	10,7	10,7
31.62	H. v. sonst. elektrischen Ausrüstungen, a. n. g.	-3,6	1,1	2,9	12,1	10,8
31	H. v. Geräten der Elektrizitätserzeugung, -verteilung u. Ä.	-0,6	0,6	0,6	13,6	12,9
32.10	H. v. elektronischen Bauelementen	-	0,4	0,8	13,6	13,2
32.20	H. v. Geräten u. Einrichtungen d. Telekommunikationstechnik	-	0,5	0,3	30,9	30,3
32.30	H. v. Rundfunkgeräten sowie phono- u. videotechn. Geräten	-	0,7	-0,8	-1,2	-1,8
32	Rundfunk- u. Nachrichtentechnik	-	0,4	0,6	16,8	16,4
33.10	H. v. medizinischen Geräten u. orthopädischen Erzeugnissen	-	0,3	0,5	16,5	16,2
33.20	H. v. Mess-, Kontroll-, Navigations- u. ä. Instrumenten usw.	-	1,0	-0,3	18,8	17,6

Monat März 2004

Bruttolohnsumme		Bruttogehaltsumme		Gesamtumsatz			Umsatz aus eigenen Erzeugnissen			WZ 2003
insgesamt	je Arbeiter	insgesamt	je Angest.	insgesamt	darunter Ausland	je tätiger Person	zusammen	darunter Ausland	je tätiger Person	
14,6	15,1	-4,3	-4,3	53,2	.	53,8	52,6	.	53,2	28.73
14,1	12,8	3,2	2,5	14,3	12,5	13,1	12,8	11,5	11,6	28.74
5,1	6,9	5,3	4,7	16,5	20,3	17,9	16,0	20,3	17,4	28.75
9,4	9,4	1,3	2,1	20,5	40,6	20,7	22,7	41,6	22,9	28
8,7	8,5	1,5	2,2	22,5	41,2	22,5	23,7	41,5	23,7	DJ
.	.	.	.	.	.	.	.	.	.	29.11
3,0	2,6	-8,1	-8,2	19,1	16,9	18,6	18,9	16,8	18,4	29.12
.	.	.	.	.	.	.	.	.	.	29.13
11,3	13,1	3,5	3,2	6,6	4,2	7,8	6,8	4,2	8,1	29.14
23,9	23,5	8,0	8,0	26,2	.	26,0	41,5	.	41,1	29.21
11,6	16,2	2,4	4,7	39,7	244,1	44,5	39,4	250,6	44,2	29.22
10,1	10,9	4,9	6,3	33,9	35,6	35,3	34,4	28,6	35,7	29.23
6,5	9,6	13,3	10,5	15,8	.	16,1	15,9	.	16,2	29.24
.	.	.	.	.	.	.	.	.	.	29.31
.	.	.	.	.	.	.	.	.	.	29.32
36,7	36,0	14,0	13,2	.	.	.	.	.	.	29.41
7,6	8,5	4,3	5,2	80,4	94,2	82,0	81,7	96,2	83,2	29.42
9,4	8,6	-7,8	-7,5	.	.	.	.	.	.	29.43
-3,1	5,8	-1,6	-1,6	50,7	.	61,1	56,3	.	67,1	29.51
4,0	5,2	-5,1	-6,4	23,0	.	23,2	11,1	.	11,3	29.52
0,7	2,4	-4,5	-4,5	22,4	50,8	23,8	22,0	50,8	23,3	29.53
4,1	4,5	1,9	1,3	-5,8	-10,3	-5,7	-6,9	-11,5	-6,8	29.54
5,0	5,0	31,1	28,4	23,6	.	22,6	22,7	.	21,8	29.55
5,4	5,9	11,3	11,9	57,3	49,0	57,9	55,7	43,8	56,4	29.56
5,6	8,2	-0,9	-0,9	3,8	.	5,9	6,9	.	9,1	29.71
9,8	10,6	-1,6	-6,1	39,3	.	38,6	39,1	.	38,4	29.72
8,2	9,2	6,3	6,5	35,5	32,9	36,3	34,5	29,9	35,4	29
8,2	9,2	6,3	6,5	35,5	32,9	36,3	34,5	29,9	35,4	DK
0,5	0,7	-1,1	-0,4	48,7	74,1	49,4	41,5	67,1	42,1	30.02
0,5	0,7	-1,1	-0,4	48,7	74,1	49,4	41,5	67,1	42,1	30
4,4	4,8	5,3	4,6	17,8	9,7	17,9	17,2	11,7	17,3	31.10
10,7	9,8	3,4	2,3	17,1	45,3	16,0	15,3	38,3	14,2	31.20
10,8	9,9	-6,7	-7,6	.	.	.	.	.	.	31.30
5,4	3,9	1,8	0,2	.	.	.	.	.	.	31.40
10,0	9,1	2,9	4,2	4,4	5,6	4,1	3,3	6,3	3,0	31.50
-2,7	-2,7	-11,4	-11,4	7,5	.	7,5	7,5	.	7,5	31.61
6,1	3,1	2,0	2,3	10,9	.	9,6	13,5	.	12,2	31.62
7,8	7,1	2,7	2,1	15,2	20,3	14,4	14,5	22,4	13,8	31
-18,8	-19,4	-5,1	-5,0	38,7	.	38,2	35,2	.	34,7	32.10
12,2	11,8	-0,3	-0,8	7,9	.	7,4	8,2	.	7,7	32.20
7,0	7,8	1,4	-2,1	8,1	-8,1	7,4	6,4	-8,0	5,6	32.30
-13,3	-13,9	-3,8	-4,0	33,9	17,4	33,4	30,6	17,3	30,1	32
3,1	2,6	18,6	19,0	22,1	51,3	21,7	22,6	51,5	22,2	33.10
4,7	5,1	-15,0	-16,8	12,0	19,4	10,9	13,3	19,8	12,2	33.20

## 2. Ergebnisse der Betriebe nach Wirtschaftszweigen

Noch: 2.2. Betriebe, Personen, Arbeitsstunden, Löhne, Gehälter, Umsatz – Veränderung zum Vormonat (in Prozent)

WZ 2003	Wirtschaftszweig Hauptgruppe	Betriebe	Tätige Personen		Geleistete Arbeits- stunden	Arbeits- stunden je tät. Person
			insgesamt	darunter Arbeiter		
33.30	H. v. industriellen Prozesssteuerungseinrichtungen	-	-2,1	-0,8	12,2	14,7
33.40	H. v. optischen u. fotografischen Geräten	-	5,6	-	13,3	7,3
33.50	H. v. Uhren	-	0,5	0,9	12,8	12,2
33	Medizin-, Mess-, Steuer-, Regelungstechnik, Optik, H. v. Uhren	-	0,5	0,2	16,4	15,8
DL	H. v. Büromaschinen; Elektrotechnik, Feinmechanik, Optik	-0,3	0,5	0,5	15,5	15,0
34.10	H. v. Kraftwagen u. Kraftwagenmotoren	-	.	.	.	.
34.20	H. v. Karosserien, Aufbauten u. Anhängern	-	.	.	.	.
34.30	H. v. Teilen u. Zubehör f. Kraftwagen u. Kraftwagenmotoren	1,8	0,0	0,0	11,2	11,2
34	H. v. Kraftwagen u. Kraftwagenteilen	1,1	0,2	0,2	13,7	13,4
35.11	Schiffbau (oh. Boots- u. Yachtbau)	-	.	.	.	.
35.12	Boots- u. Yachtbau	-	.	.	.	.
35.20	Bahnindustrie	-	-0,4	-0,1	7,5	7,9
35.30	Luft- u. Raumfahrzeugbau	-	.	.	.	.
35.41	H. v. Krafträdern	-	.	.	.	.
35.42	H. v. Fahrrädern	-	1,5	4,4	16,1	14,5
35.43	H. v. Behindertenfahrzeugen	-	.	.	.	.
35	Sonstiger Fahrzeugbau	-	-0,2	0,1	10,2	10,4
DM	Fahrzeugbau	0,9	0,1	0,2	13,0	12,8
36.11	H. v. Sitzmöbeln	-	-1,0	-0,9	6,9	8,0
36.12	H. v. Büro- u. Ladenmöbeln	-	0,1	1,0	15,8	15,7
36.13	H. v. Küchenmöbeln	-	-1,5	-0,6	8,2	9,9
36.14	H. v. sonst. Möbeln	-	-	0,3	9,5	9,5
36.15	H. v. Matratzen	-	-0,9	-0,2	6,1	7,0
36.22	H. v. Schmuck, Gold-, Silberschmiedew. (oh. Phantasieschm.)	-	.	.	.	.
36.30	H. v. Musikinstrumenten	-	0,5	0,5	9,9	9,4
36.40	H. v. Sportgeräten	-	.	.	.	.
36.50	H. v. Spielwaren	-	0,9	0,9	13,4	12,4
36.62	H. v. Besen u. Bürsten	-	-0,2	-0,2	15,6	15,8
36.63	H. v. Erzeugnissen, a. n. g.	-	-0,5	-0,2	16,5	17,0
36	H. v. Möbeln, Schmuck, Musikinstr., Sportgeräten, Spielw.	-	-0,3	0,1	10,7	11,0
37.10	Recycling v. metallischen Altmaterialien u. Reststoffen	-	1,0	-	50,0	48,5
37.20	Recycling v. nicht metallischen Altmaterialien u. Reststoffen	-9,1	-5,5	-6,4	9,1	15,4
37	Recycling	-7,4	-4,7	-5,7	11,4	16,9
DN	H. v. Möbeln, Schmuck, Musikinstr., Sportg., Spielw.; Recycl.	-1,4	-0,8	-0,5	10,9	11,7
D	Verarbeitendes Gewerbe	-0,2	0,0	0,0	13,3	13,4
Hauptgruppen:						
A+EN	Vorleistungsgüterproduzenten und Energie	-0,4	0,3	0,5	14,5	14,1
B	Investitionsgüterproduzenten	0,1	-0,3	-0,3	13,6	13,9
GG	Gebrauchsgüterproduzenten	-	0,1	0,1	9,6	9,4
VG	Verbrauchsgüterproduzenten	-	-0,4	-0,5	11,5	12,0
Insgesamt		-0,1	0,0	0,0	13,4	13,5

Monat März 2004

Bruttolohnsumme		Bruttogehaltsumme		Gesamtumsatz			Umsatz aus eigenen Erzeugnissen			WZ 2003
insgesamt	je Arbeiter	insgesamt	je Angest.	insgesamt	darunter Ausland	je tätiger Person	zusammen	darunter Ausland	je tätiger Person	
14,9	15,8	-1,1	3,0	85,8	x	89,8	98,9	x	103,2	33.30
6,7	6,7	3,1	-3,9	.	.	.	.	.	.	33.40
5,6	4,7	0,3	0,1	.	.	.	.	.	.	33.50
5,2	5,0	-2,1	-3,0	22,2	24,4	21,6	23,1	23,9	22,5	33
-2,1	-2,7	-1,9	-2,3	26,7	19,0	26,1	24,4	19,2	23,8	DL
.	.	.	.	.	.	.	.	.	.	34.10
.	.	.	.	.	.	.	.	.	.	34.20
3,3	3,4	5,5	5,5	13,9	18,5	14,0	14,1	18,5	14,2	34.30
4,6	4,4	6,1	6,1	9,7	11,8	9,5	10,0	11,8	9,8	34
.	.	.	.	.	.	.	.	.	.	35.11
.	.	.	.	.	.	.	.	.	.	35.12
-9,1	-9,0	-24,4	-23,6	41,5	80,4	42,0	42,9	80,4	43,5	35.20
.	.	.	.	.	.	.	.	.	.	35.30
.	.	.	.	.	.	.	.	.	.	35.41
21,5	16,4	-2,4	7,3	.	.	.	.	.	.	35.42
.	.	.	.	.	.	.	.	.	.	35.43
-4,1	-4,2	-14,9	-13,9	38,7	172,8	39,0	39,4	173,1	39,7	35
3,0	2,8	-0,9	-0,5	12,0	16,7	11,9	12,4	16,7	12,2	DM
-0,7	0,3	-2,8	-1,5	-2,9	.	-1,9	-2,9	.	-1,9	36.11
7,9	6,8	-3,9	-2,1	43,0	96,9	42,9	45,7	100,0	45,6	36.12
10,7	11,4	0,3	3,6	.	.	.	.	.	.	36.13
10,8	10,4	0,1	1,4	14,0	25,3	14,0	14,7	25,0	14,7	36.14
-0,9	-0,7	13,4	20,9	.	.	.	.	.	.	36.15
.	.	.	.	.	.	.	.	.	.	36.22
8,6	8,0	0,3	-0,3	9,2	3,2	8,7	10,2	7,3	9,7	36.30
.	.	.	.	.	.	.	.	.	.	36.40
14,3	13,2	-1,0	-2,0	48,7	39,5	47,4	48,7	39,5	47,4	36.50
13,1	13,4	-	-	11,6	.	11,9	11,9	.	12,1	36.62
12,8	13,0	2,7	3,9	29,0	.	29,6	30,0	.	30,6	36.63
7,7	7,7	-0,5	1,1	11,1	17,9	11,4	11,5	19,8	11,8	36
3,7	3,7	1,9	-1,2	37,2	.	35,8	37,2	.	35,9	37.10
-0,8	6,0	-1,2	1,8	14,0	.	20,6	17,4	.	24,1	37.20
-0,2	5,8	-0,7	1,5	20,7	22,8	26,7	24,6	23,5	30,8	37
6,8	7,4	-0,5	1,2	12,5	18,5	13,3	13,1	20,3	14,0	DN
6,4	6,4	3,2	3,4	22,0	21,2	22,1	21,7	20,7	21,8	D
6,9	6,4	5,4	5,4	23,7	19,2	23,3	22,7	19,3	22,3	A+EN
5,7	6,1	2,9	3,0	20,0	22,7	20,4	19,8	21,8	20,1	B
7,3	7,2	0,3	0,1	11,6	20,1	11,5	11,5	20,7	11,4	GG
7,2	7,7	0,0	0,4	24,7	19,3	25,2	26,0	18,9	26,5	VG
6,5	6,5	3,3	3,4	22,1	21,2	22,2	21,8	20,7	21,8	

## 2. Ergebnisse der Betriebe nach Wirtschaftszweigen

### 2.3. Betriebe, Personen, Arbeitsstunden, Löhne, Gehälter, Umsatz – Veränd. zum Vorjahresmonat (in Prozent)

WZ 2003	Wirtschaftszweig Hauptgruppe	Betriebe	Tätige Personen		Geleistete Arbeits- stunden	Arbeits- stunden je tät. Person
			insgesamt	darunter Arbeiter		
10.20	Braunkohlenbergbau u. -veredlung	-	.	.	.	.
10	Kohlenbergbau, Torfgewinnung	-	.	.	.	.
CA	Kohlenbergbau, Torfgewinnung, Gew. v. Erdöl, Erdgas usw.	-	.	.	.	.
14.11	Gew. v. Naturwerksteinen u. Natursteinen, a. n. g.	10,8	-1,2	-0,2	7,2	8,5
14.12	Gew. v. Kalk- u. Gipsstein sowie Anhydrit, Dolomit u. Kreide	50,0	.	.	.	.
14.21	Gew. v. Kies u. Sand	-35,4	-20,5	-13,4	-16,7	4,8
14.22	Gew. v. Ton u. Kaolin	33,3	16,4	17,5	20,0	3,1
14.30	Gew. v. Mineralien f. d. H. v. chemischen Erzeugnissen	x	x	x	x	x
14	Gew. v. Steinen u. Erden, sonst. Bergbau	-11,1	.	.	.	.
CB	Erzbergbau, Gew. v. Steinen u. Erden, sonst. Bergbau	-11,1	.	.	.	.
C	Bergbau u. Gewinnung v. Steinen u. Erden	-10,9	-2,0	0,9	7,9	10,1
15.11	Schlachten (oh. Schlachten v. Geflügel)	-	.	.	.	.
15.12	Schlachten v. Geflügel	-33,3	.	.	.	.
15.13	Fleischverarbeitung	36,1	19,5	18,3	28,1	7,1
15.20	Fischverarbeitung	-16,7	-11,4	-10,8	-	12,9
15.31	Kartoffelverarbeitung	-	.	.	.	.
15.32	H. v. Frucht- u. Gemüsesäften	-11,1	.	.	.	.
15.33	Obst- u. Gemüseverarbeitung, a. n. g.	6,3	-2,1	-1,0	8,5	10,9
15.41	H. v. rohen Ölen u. Fetten	-	.	.	.	.
15.43	H. v. Margarine u. ä. Nahrungsfetten	-	.	.	.	.
15.51	Milchverarbeitung	-	.	.	.	.
15.61	Mahl- u. Schälsmühlen	-	2,5	1,3	8,3	5,7
15.71	H. v. Futtermitteln für Nutztiere	15,4	.	.	.	.
15.72	H. v. Futtermitteln für sonst. Tiere	-	.	.	.	.
15.81	H. v. Backwaren (oh. Dauerbackwaren)	52,0	23,7	28,7	30,7	5,6
15.82	H. v. Dauerbackwaren	14,3	-2,5	-4,0	7,5	10,2
15.83	H. v. Zucker	-	.	.	.	.
15.84	H. v. Süßwaren (oh. Dauerbackwaren)	-	-20,3	-23,5	-5,8	18,2
15.85	H. v. Teigwaren	100,0	.	.	.	.
15.86	Verarb. v. Kaffee u. Tee, H. v. Kaffee-Ersatz	-	.	.	.	.
15.87	H. v. Würzmitteln u. Soßen	-	.	.	.	.
15.89	H. v. sonst. Nahrungsmitteln (oh. Getränke)	-	-4,3	-7,1	-2,8	1,6
15.91	H. v. Spirituosen	16,7	8,9	20,5	7,1	-1,6
15.93	H. v. Traubenwein	-33,3	.	.	.	.
15.96	H. v. Bier	-	1,3	1,3	6,5	5,2
15.97	H. v. Malz	-	.	.	.	.
15.98	Gew. natürl. Mineralwässer, H. v. Erfrischungsgetränken	-	5,4	4,3	13,2	7,3
15	Ernährungsgewerbe	24,7	.	.	.	.
16.00	Tabakverarbeitung	-	.	.	.	.
16	Tabakverarbeitung	-	.	.	.	.
DA	Ernährungsgewerbe u. Tabakverarbeitung	24,6	9,4	9,4	16,5	6,5
17.11	Baumwollaufbereitung u. -spinnerei	-16,7	-5,0	-5,6	9,2	15,0
17.13	Wollaufbereitung u. Kammgarmspinnerei	-	.	.	.	.



Monat März 2004

Bruttolohnsumme		Bruttogehaltsumme		Gesamtumsatz			Umsatz aus eigenen Erzeugnissen			WZ 2003
insgesamt	je Arbeiter	insgesamt	je Angest.	insgesamt	darunter Ausland	je tätiger Person	zusammen	darunter Ausland	je tätiger Person	
.	.	.	.	.	.	.	.	.	.	10.20
.	.	.	.	.	.	.	.	.	.	10
.	.	.	.	.	.	.	.	.	.	CA
4,2	4,4	-10,7	-6,4	-10,3	.	-9,2	-7,0	.	-5,8	14.11
.	.	.	.	.	.	.	.	.	.	14.12
-7,0	7,4	-29,8	5,6	-40,8	x	-25,6	-46,2	x	-32,3	14.21
24,5	5,9	25,7	14,0	18,1	.	1,5	11,7	.	-4,1	14.22
x	x	x	x	x	x	x	x	x	x	14.30
.	.	.	.	.	.	.	.	.	.	14
.	.	.	.	.	.	.	.	.	.	CB
6,0	5,0	-2,7	7,6	3,4	24,3	5,6	2,4	24,3	4,5	C
.	.	.	.	.	.	.	.	.	.	15.11
.	.	.	.	.	.	.	.	.	.	15.12
18,8	0,4	14,9	-6,0	31,7	.	10,2	50,4	.	25,8	15.13
-7,2	4,1	8,6	25,7	-9,6	x	2,1	-7,6	x	4,3	15.20
.	.	.	.	.	.	.	.	.	.	15.31
.	.	.	.	.	.	.	.	.	.	15.32
6,4	7,5	0,2	6,2	12,0	.	14,4	22,2	.	24,8	15.33
.	.	.	.	.	.	.	.	.	.	15.41
.	.	.	.	.	.	.	.	.	.	15.43
.	.	.	.	.	.	.	.	.	.	15.51
8,8	7,4	18,8	13,0	19,8	x	16,9	13,0	x	10,2	15.61
.	.	.	.	.	.	.	.	.	.	15.71
.	.	.	.	.	.	.	.	.	.	15.72
29,0	0,2	10,9	-3,5	23,2	.	-0,4	24,2	.	0,4	15.81
1,4	5,6	7,2	0,2	-1,5	.	1,0	-1,7	.	0,8	15.82
.	.	.	.	.	.	.	.	.	.	15.83
-8,4	19,8	2,6	1,9	9,3	.	37,2	9,1	.	36,9	15.84
.	.	.	.	.	.	.	.	.	.	15.85
.	.	.	.	.	.	.	.	.	.	15.86
.	.	.	.	.	.	.	.	.	.	15.87
-0,3	7,3	8,3	0,9	.	.	.	.	.	.	15.89
14,9	-4,6	-20,4	-8,9	.	.	.	.	.	.	15.91
.	.	.	.	.	.	.	.	.	.	15.93
6,1	4,7	4,9	3,7	16,6	.	15,2	19,6	.	18,1	15.96
.	.	.	.	.	.	.	.	.	.	15.97
8,5	4,0	10,9	2,4	10,5	x	4,9	12,7	x	6,9	15.98
.	.	.	.	.	.	.	.	.	.	15
.	.	.	.	.	.	.	.	.	.	16.00
.	.	.	.	.	.	.	.	.	.	16
11,0	1,5	5,3	-3,7	17,4	34,6	7,3	24,1	25,5	13,5	DA
4,3	10,5	-6,5	-4,3	-1,1	-4,9	4,1	0,7	-4,9	6,0	17.11
.	.	.	.	.	.	.	.	.	.	17.13

## 2. Ergebnisse der Betriebe nach Wirtschaftszweigen

Noch: 2.3. Betriebe, Personen, Arbeitsstunden, Löhne, Gehälter, Umsatz – Veränd. zum Vorjahresmonat (in Prozent)

WZ 2003	Wirtschaftszweig Hauptgruppe	Betriebe	Tätige Personen		Geleistete Arbeits- stunden	Arbeits- stunden je tät. Person
			insgesamt	darunter Arbeiter		
17.16	H. v. Nähgarn	-	.	.	.	.
17.21	Baumwollweberei	-	5,7	2,0	14,9	8,6
17.23	Kammgarnweberei	-	.	.	.	.
17.24	Seiden- u. Filamentgarnweberei	-20,0	130,5	153,6	116,7	-6,0
17.25	Sonst. Weberei	50,0	.	.	.	.
17.30	Textilveredlung	17,6	4,7	4,2	10,7	5,7
17.40	H. v. konfektionierten Textilwaren (oh. Bekleidung)	3,0	-6,9	-7,8	0,9	8,3
17.51	H. v. Teppichen	-	.	.	.	.
17.52	H. v. Seilerwaren	-	.	.	.	.
17.53	H. v. Vliesstoff u. Erzeugnissen daraus (oh. Bekleidung)	-14,3	-1,6	-0,9	2,5	4,2
17.54	Textilgewerbe, a. n. g.	-5,6	-7,7	-8,9	-	8,3
17.60	H. v. gewirktem u. gestricktem Stoff	-14,3	-11,3	-4,8	-9,1	2,5
17.71	H. v. Strumpfwaren	7,7	-11,0	-12,1	-3,2	8,7
17.72	H. v. Pullovern, Strickjacken u. ä. Waren	-16,7	-25,4	-27,8	-30,8	-7,2
17	Textilgewerbe	-1,9	-2,0	-2,6	4,7	6,8
18.21	H. v. Arbeits- u. Berufsbekleidung	-14,3	-11,7	-12,6	-11,5	0,2
18.22	H. v. Oberbekleidung (oh. Arbeits- u. Berufsbekleidung)	-45,5	-74,7	-76,0	-74,7	-0,2
18.23	H. v. Wäsche	-9,5	-4,3	-8,6	10,8	15,8
18.24	H. v. sonst. Bekleidung u. Bekleidungszubehör	-	-2,4	-3,1	4,3	6,9
18	Bekleidungsgewerbe	-18,6	-27,7	-31,8	-18,3	13,0
DB	Textil- u. Bekleidungsgewerbe	-5,4	-6,1	-7,1	1,3	7,8
19.10	H. v. Leder u. Lederfaserstoff	-	.	.	.	.
19.20	Lederverarbeitung (oh. H. v. Lederbekleidung u. Schuhen)	-40,0	-35,5	-31,8	-15,4	31,1
19.30	H. v. Schuhen	-12,5	-7,4	-11,8	9,2	18,0
19	Ledergewerbe	-20,0	.	.	.	.
DC	Ledergewerbe	-20,0	.	.	.	.
20.10	Säge-, Hobel- u. Holzimprägnierwerke	5,9	2,0	0,8	8,4	6,3
20.20	H. v. Furnier-, Sperrholz-, Holzfaser- u. Holzspanplatten	-	.	.	.	.
20.30	H. v. Konstruktions-, Fertigbaut., Ausbauelem., Fertigt. a. Holz	12,5	7,7	6,7	22,3	13,6
20.40	H. v. Verpackungsm., Lagerbehältern, Ladungsträgern a. Holz	16,7	.	.	.	.
20.51	H. v. Holzwaren, a. n. g. (oh. H. v. Möbeln)	31,3	14,3	15,6	23,2	7,8
20	Holzgewerbe (oh. H. v. Möbeln)	14,9	8,0	8,1	17,1	8,4
DD	Holzgewerbe (oh. H. v. Möbeln)	14,9	8,0	8,1	17,1	8,4
21.12	H. v. Papier, Karton u. Pappe	-4,5	-1,3	-2,3	3,8	5,2
21.21	H. v. Wellpapier, -pappe u. Verpackungsmitteln a. Papier usw.	4,0	2,7	4,0	11,5	8,6
21.22	H. v. Haushalts-, Hygiene-, Toilettenartikeln a. Zellstoff usw.	-	3,0	1,3	8,3	5,1
21.23	H. v. Schreibwaren u. Bürobedarf a. Papier, Karton u. Pappe	-	1,5	1,6	7,4	5,9
21.24	H. v. Tapeten	-	.	.	.	.
21.25	H. v. sonst. Waren a. Papier, Karton u. Pappe	-	.	.	.	.
21	Papiergewerbe	-	-0,1	-0,6	7,0	7,1
22.11	Verlegen v. Büchern	14,3	-4,4	-5,6	3,4	8,2
22.12	Verlegen v. Zeitungen	-	-2,7	-1,7	2,6	5,5
22.13	Verlegen v. Zeitschriften	-	.	.	.	.

Monat März 2004

Bruttolohnsumme		Bruttogehaltsumme		Gesamtumsatz			Umsatz aus eigenen Erzeugnissen			WZ 2003
insgesamt	je Arbeiter	insgesamt	je Angest.	insgesamt	darunter Ausland	je tätiger Person	zusammen	darunter Ausland	je tätiger Person	
.	.	.	.	.	.	.	.	.	.	17.16
-3,9	-5,7	19,1	2,6	4,5	-11,5	-1,1	1,6	-17,5	-4,0	17.21
.	.	.	.	.	.	.	.	.	.	17.23
148,7	-1,9	47,9	-19,1	.	.	.	.	.	.	17.24
.	.	.	.	.	.	.	.	.	.	17.25
6,9	2,6	16,3	9,5	16,1	51,6	10,9	17,8	51,2	12,5	17.30
-3,5	4,7	2,2	5,7	-4,9	6,8	2,1	-4,6	7,5	2,4	17.40
.	.	.	.	.	.	.	.	.	.	17.51
.	.	.	.	.	.	.	.	.	.	17.52
13,2	14,2	-6,2	-0,2	6,5	.	8,3	6,5	.	8,3	17.53
0,4	10,3	-5,4	-2,1	0,6	22,9	9,0	-1,1	22,6	7,1	17.54
-0,4	4,6	-25,8	0,5	-9,8	1,6	1,7	-9,5	2,1	2,0	17.60
-6,1	6,7	-2,6	2,6	-2,2	.	9,9	4,1	.	17,0	17.71
-35,8	-11,1	-28,6	-15,6	-53,8	.	-38,1	-53,8	.	-38,1	17.72
2,5	5,3	1,4	1,3	4,3	4,8	6,4	4,5	4,0	6,7	17
-10,9	1,9	-6,5	4,7	.	.	.	.	.	.	18.21
-78,3	-9,4	-68,2	3,2	.	.	.	.	.	.	18.22
5,0	14,8	6,1	-3,0	-5,3	46,3	-1,0	-3,1	46,3	1,2	18.23
0,8	4,1	7,4	7,4	.	.	.	.	.	.	18.24
-24,3	10,9	-14,2	2,2	-28,8	-39,7	-1,5	-27,3	-39,7	0,5	18
-0,6	7,0	-1,0	1,9	-0,2	2,2	6,3	0,3	1,6	6,8	DB
.	.	.	.	.	.	.	.	.	.	19.10
-	46,7	-52,3	-4,5	-19,0	.	25,6	-4,5	.	47,9	19.20
-1,8	11,4	39,6	-9,4	.	.	.	.	.	.	19.30
.	.	.	.	.	.	.	.	.	.	19
.	.	.	.	.	.	.	.	.	.	DC
9,9	9,0	6,6	-0,4	31,5	-12,0	28,8	22,5	-12,0	20,0	20.10
.	.	.	.	.	.	.	.	.	.	20.20
19,2	11,7	9,0	-1,9	23,7	.	14,9	23,0	.	14,3	20.30
.	.	.	.	.	.	.	.	.	.	20.40
23,7	7,0	8,4	3,5	-7,6	-26,3	-19,1	-7,3	-29,7	-18,9	20.51
16,6	7,9	103,8	89,6	35,1	.	25,1	27,0	.	17,6	20
16,6	7,9	103,8	89,6	35,1	.	25,1	27,0	.	17,6	DD
5,6	8,1	-3,8	-4,9	17,0	19,5	18,6	17,0	19,5	18,6	21.12
13,6	9,2	1,2	3,3	13,3	4,9	10,4	12,8	5,4	9,8	21.21
15,1	13,6	7,8	-3,4	38,1	13,5	34,2	36,7	13,4	32,7	21.22
7,5	5,9	-8,6	-9,6	-1,3	19,2	-2,7	-0,5	19,2	-2,0	21.23
.	.	.	.	.	.	.	.	.	.	21.24
.	.	.	.	.	.	.	.	.	.	21.25
9,1	9,7	-1,2	-2,7	20,1	17,0	20,2	18,7	17,0	18,8	21
11,1	17,6	-1,3	3,2	51,8	.	58,9	56,2	.	63,4	22.11
-10,0	-8,4	0,3	3,5	3,0	x	5,9	3,1	x	6,0	22.12
.	.	.	.	.	.	.	.	.	.	22.13

## 2. Ergebnisse der Betriebe nach Wirtschaftszweigen

Noch: 2.3. Betriebe, Personen, Arbeitsstunden, Löhne, Gehälter, Umsatz – Veränd. zum Vorjahresmonat (in Prozent)

WZ 2003	Wirtschaftszweig Hauptgruppe	Betriebe	Tätige Personen		Geleistete Arbeits- stunden	Arbeits- stunden je tät. Person
			insgesamt	darunter Arbeiter		
22.21	Drucken v. Zeitungen	-	.	.	.	.
22.22	Drucken anderer Druckerzeugnisse	-2,1	2,5	2,7	9,3	6,6
22.23	Druckweiterverarbeitung	33,3	-4,5	-4,9	-4,8	-0,3
22.24	Druck- u. Mediovorstufe	-	0,9	-44,8	14,3	13,3
22.25	Erbringung v. sonst. druckbezogenen Dienstleistungen	-	.	.	.	.
22.31	Vervielfältigung v. bespielten Tonträgern	-	.	.	.	.
22	Verlagsgew., Druckgew., Vervielf. bespielter Tonträger usw.	1,2	-1,6	-2,3	4,9	6,6
DE	Papier-, Verlags- u. Druckgewerbe	0,7	-0,9	-1,4	5,8	6,8
23.20	Mineralölverarbeitung	-	.	.	.	.
23	Kokerei, Mineralölverarb., H. u. Verarb. v. Spalt-, Brutstoffen	-	.	.	.	.
DF	Kokerei, Mineralölverarb., H. u. Verarb. v. Spalt-, Brutstoffen	-	.	.	.	.
24.11	H. v. Industriegasen	-	.	.	.	.
24.12	H. v. Farbstoffen u. Pigmenten	-	.	.	.	.
24.13	H. v. sonst. anorganischen Grundstoffen u. Chemikalien	-	.	.	.	.
24.14	H. v. sonst. organischen Grundstoffen u. Chemikalien	-	.	.	.	.
24.15	H. v. Düngemitteln u. Stickstoffverbindungen	-	.	.	.	.
24.16	H. v. Kunststoffen in Primärformen	-20,0	-0,2	-0,1	8,8	9,0
24.20	H. v. Schädlingsbekämpfungs-, Pflanzenschutzmitteln usw.	-	.	.	.	.
24.30	H. v. Anstrichmitteln, Druckfarben u. Kitten	-9,1	6,8	10,7	16,0	8,5
24.41	H. v. pharmazeutischen Grundstoffen	-	.	.	.	.
24.42	H. v. pharmaz. Spezialitäten u. sonst. pharmaz. Erzeugnissen	16,7	.	.	.	.
24.51	H. v. Seifen, Wasch-, Reinigungs- u. Poliermitteln	-	-4,7	-5,2	12,2	17,8
24.52	H. v. Duftstoffen u. Körperpflegemitteln	-	2,4	2,4	9,6	7,0
24.61	H. v. pyrotechnischen Erzeugnissen	-	.	.	.	.
24.62	H. v. Klebstoffen u. Gelatine	-	-	-3,0	12,5	12,5
24.63	H. v. etherischen Ölen	-	.	.	.	.
24.65	H. v. unbespielten Ton-, Bild- u. Datenträgern	x	x	x	x	x
24.66	H. v. sonst. chemischen Erzeugnissen, a. n. g.	-	13,9	12,7	27,2	11,7
24.70	H. v. Chemiefasern	33,3	.	.	.	.
24	H. v. chemischen Erzeugnissen	1,2	2,6	3,3	12,8	9,9
DG	H. v. chemischen Erzeugnissen	1,2	2,6	3,3	12,8	9,9
25.11	H. v. Bereifungen	-	.	.	.	.
25.12	Runderneuerung v. Bereifungen	-	.	.	.	.
25.13	H. v. sonst. Gummiwaren	-	1,3	-1,4	4,9	3,6
25.21	H. v. Platten, Folien, Schläuchen u. Profilen a. Kunststoffen	-9,5	0,8	-0,4	8,3	7,5
25.22	H. v. Verpackungsmitteln a. Kunststoffen	16,7	21,4	24,4	33,9	10,3
25.23	H. v. Baubedarfsartikeln a. Kunststoffen	-2,2	2,9	3,9	17,2	13,9
25.24	H. v. sonst. Kunststoffwaren	1,9	1,5	1,3	12,1	10,4
25	H. v. Gummi- u. Kunststoffwaren	-	2,5	2,4	13,0	10,3
DH	H. v. Gummi- u. Kunststoffwaren	-	2,5	2,4	13,0	10,3
26.11	H. v. Flachglas	-	.	.	.	.
26.12	Veredlung u. Bearbeitung v. Flachglas	10,5	15,7	15,4	28,4	10,9
26.13	H. v. Hohlglas	-	3,0	3,9	8,3	5,2

Monat März 2004

Bruttolohnsumme		Bruttogehaltsumme		Gesamtumsatz			Umsatz aus eigenen Erzeugnissen			WZ 2003
insgesamt	je Arbeiter	insgesamt	je Angest.	insgesamt	darunter Ausland	je tätiger Person	zusammen	darunter Ausland	je tätiger Person	
.	.	.	.	.	.	.	.	.	.	22.21
9,9	7,0	5,9	3,7	28,0	.	24,9	28,0	.	24,8	22.22
6,0	11,5	-14,0	-12,2	.	.	.	.	.	.	22.23
-5,9	70,6	7,5	-7,7	59,1	x	57,7	40,7	x	39,5	22.24
.	.	.	.	.	.	.	.	.	.	22.25
.	.	.	.	.	.	.	.	.	.	22.31
-0,7	1,6	1,7	2,7	11,7	109,6	13,5	11,5	109,7	13,3	22
4,1	5,6	0,9	1,2	15,9	27,1	17,0	15,1	27,2	16,2	DE
.	.	.	.	.	.	.	.	.	.	23.20
.	.	.	.	.	.	.	.	.	.	23
.	.	.	.	.	.	.	.	.	.	DF
.	.	.	.	.	.	.	.	.	.	24.11
.	.	.	.	.	.	.	.	.	.	24.12
.	.	.	.	.	.	.	.	.	.	24.13
.	.	.	.	.	.	.	.	.	.	24.14
.	.	.	.	.	.	.	.	.	.	24.15
4,5	4,7	7,4	7,8	19,1	30,6	19,4	28,2	42,6	28,5	24.16
.	.	.	.	.	.	.	.	.	.	24.20
9,7	-0,9	8,6	7,7	44,6	20,9	35,4	37,6	18,1	28,8	24.30
.	.	.	.	.	.	.	.	.	.	24.41
.	.	.	.	.	.	.	.	.	.	24.42
4,2	9,9	6,1	10,5	9,2	.	14,6	9,2	.	14,6	24.51
8,3	5,8	37,3	34,0	-3,3	.	-5,5	-4,3	.	-6,6	24.52
.	.	.	.	.	.	.	.	.	.	24.61
17,7	21,4	7,9	3,3	.	.	.	.	.	.	24.62
.	.	.	.	.	.	.	.	.	.	24.63
x	x	x	x	x	x	x	x	x	x	24.65
34,2	19,0	41,6	21,2	5,9	5,8	-7,1	8,3	8,2	-4,9	24.66
.	.	.	.	.	.	.	.	.	.	24.70
16,5	12,8	15,9	13,9	8,2	0,6	5,5	6,4	-0,1	3,7	24
16,5	12,8	15,9	13,9	8,2	0,6	5,5	6,4	-0,1	3,7	DG
.	.	.	.	.	.	.	.	.	.	25.11
.	.	.	.	.	.	.	.	.	.	25.12
16,3	18,0	12,5	1,6	7,1	-11,0	5,7	7,3	-10,1	5,9	25.13
14,3	14,7	1,6	-2,8	9,0	19,3	8,1	7,6	16,7	6,7	25.21
42,6	14,6	7,1	-4,1	68,8	.	39,0	70,6	.	40,5	25.22
13,1	8,9	5,4	4,4	27,6	-31,8	24,0	28,1	-30,6	24,5	25.23
14,6	13,1	12,6	10,0	10,6	9,0	8,9	10,6	9,1	8,9	25.24
14,4	11,7	7,2	4,1	17,2	18,2	14,3	16,7	17,5	13,8	25
14,4	11,7	7,2	4,1	17,2	18,2	14,3	16,7	17,5	13,8	DH
.	.	.	.	.	.	.	.	.	.	26.11
19,6	3,6	16,5	-0,1	7,2	55,9	-7,4	7,3	54,2	-7,3	26.12
10,2	6,1	8,3	8,3	14,6	12,0	11,3	14,7	11,9	11,3	26.13

## 2. Ergebnisse der Betriebe nach Wirtschaftszweigen

Noch: 2.3. Betriebe, Personen, Arbeitsstunden, Löhne, Gehälter, Umsatz – Veränd. zum Vorjahresmonat (in Prozent)

WZ 2003	Wirtschaftszweig Hauptgruppe	Betriebe	Tätige Personen		Geleistete Arbeits- stunden	Arbeits- stunden je tät. Person
			insgesamt	darunter Arbeiter		
26.14	H. v. Glasfasern u. Waren daraus	-	5,8	-6,2	12,9	6,7
26.15	H., Veredl., Bearb. v. sonst. Glas einschl. techn. Glaswaren	-	.	.	.	.
26.21	H. v. keramischen Haushaltswaren u. Ziergegenständen	-	.	.	.	.
26.22	H. v. Sanitärkeramik	-	.	.	.	.
26.23	H. v. keramischen Isolatoren u. Isolierteilen	-	.	.	.	.
26.25	H. v. keramischen Erzeugnissen, a. n. g.	-	.	.	.	.
26.26	H. v. feuerfesten keramischen Werkstoffen u. Waren	-	-10,6	-13,5	-1,5	10,1
26.30	H. v. keramischen Wand- u. Bodenfliesen u. -platten	-	.	.	.	.
26.40	H. v. Ziegeln u. sonst. Baukeramik	-	12,8	17,2	15,2	2,1
26.61	H. v. Erzeugn. a. Beton, Zement u. Kalksandstein f. d. Bau	-3,7	3,7	3,8	11,1	7,1
26.62	H. v. Gipserzeugnissen f. d. Bau	-	.	.	.	.
26.63	H. v. Frischbeton (Transportbeton)	1,7	-19,0	-19,1	-15,2	4,7
26.64	H. v. Mörtel u. anderem Beton (Trockenbeton)	18,2	26,9	19,9	39,2	9,7
26.65	H. v. Faserzementwaren	-	.	.	.	.
26.66	H. v. Erzeugnissen a. Beton, Zement u. Gips, a. n. g.	-	.	.	.	.
26.70	Be- u. Verarbeitung v. Natur- u. Naturwerksteinen, a. n. g.	12,5	.	.	.	.
26.81	H. v. Mühl-, Mahl-, Schleif-, Wetz-, Poliersteinen, Schleifstoffen	-	.	.	.	.
26.82	H. v. sonst. Erzeugn. a. nicht metallischen Mineralien, a. n. g.	257,1	.	.	.	.
26	Glasgewerbe, H. v. Keramik, Verarb. v. Steinen u. Erden	10,5	4,0	2,7	9,7	5,5
DI	Glasgewerbe, H. v. Keramik, Verarb. v. Steinen u. Erden	10,5	4,0	2,7	9,7	5,5
27.10	Erzeugung v. Roheisen, Stahl u. Ferrolegierungen	-	-2,3	0,3	5,7	8,2
27.21	H. v. Rohren, Rohrform-, Rohrverschlussstücken a. Gusseisen	-	.	.	.	.
27.22	H. v. Stahlrohren, Rohrformstücken usw. a. Stahl	-28,6	.	.	.	.
27.31	H. v. Blankstahl	-	.	.	.	.
27.32	H. v. Kaltband mit einer Breite v. weniger als 600 mm	-	.	.	.	.
27.33	H. v. Kaltprofilen	-	.	.	.	.
27.41	Erzeugung u. erste Bearbeitung v. Edelmetallen	-	.	.	.	.
27.42	Erzeugung u. erste Bearbeitung v. Aluminium	-	.	.	.	.
27.43	Erzeugung u. erste Bearbeitung v. Blei, Zink u. Zinn	-	7,9	11,3	18,9	10,2
27.44	Erzeugung u. erste Bearbeitung v. Kupfer	-	.	.	.	.
27.45	Erzeugung u. erste Bearbeitung v. sonst. NE-Metallen	-	.	.	.	.
27.51	Eisengießereien	-5,9	-2,1	-1,4	10,4	12,7
27.52	Stahlgießereien	-	.	.	.	.
27.53	Leichtmetallgießereien	-7,7	5,3	5,8	23,2	17,0
27.54	Buntmetallgießereien	-	.	.	.	.
27	Metallerzeugung u. -bearbeitung	-6,2	-1,5	-0,4	9,8	11,5
28.11	H. v. Metallkonstruktionen	1,5	-4,2	-3,2	3,8	8,4
28.12	H. v. Ausbauelementen a. Metall	15,8	4,2	8,0	16,3	11,6
28.21	H. v. Metallbehältern m. Fassungsvermögen v. mehr a. 300 l	9,1	.	.	.	.
28.22	H. v. Heizkörpern u. -kesseln f. Zentralheizungen	-	.	.	.	.
28.30	H. v. Dampfkesseln (oh. Zentralheizungskessel)	10,5	-2,9	-	4,2	7,3
28.40	H. v. Schmiede-, Press-, Zieh- u. Stanzteilen usw.	2,9	-8,7	-8,7	3,2	13,0
28.51	Oberflächenveredlung u. Wärmebehandlung	10,2	10,2	8,9	23,5	12,1
28.52	Mechanik, a. n. g.	3,9	3,4	4,1	15,4	11,6
28.62	H. v. Werkzeugen	-3,4	3,2	2,7	9,6	6,2
28.63	H. v. Schlössern u. Beschlägen a. unedl. Metallen	-	3,4	2,8	17,4	13,5
28.71	H. v. Metallbehältern m. Fassungsverm. v. 300 l oder weniger	-	.	.	.	.
28.72	H. v. Verpackungen u. Verschlüssen a. Eisen, Stahl, NE-Metall	-	.	.	.	.

Monat März 2004

Bruttolohnsumme		Bruttogehaltsumme		Gesamtumsatz			Umsatz aus eigenen Erzeugnissen			WZ 2003
insgesamt	je Arbeiter	insgesamt	je Angest.	insgesamt	darunter Ausland	je tätiger Person	zusammen	darunter Ausland	je tätiger Person	
6,0	13,1	54,4	6,6	13,5	.	7,2	-5,9	.	-11,1	26.14
.	.	.	.	.	.	.	.	.	.	26.15
.	.	.	.	.	.	.	.	.	.	26.21
.	.	.	.	.	.	.	.	.	.	26.22
.	.	.	.	.	.	.	.	.	.	26.23
.	.	.	.	.	.	.	.	.	.	26.25
-9,5	4,7	-27,8	-26,5	25,2	-5,4	40,1	19,4	-5,3	33,5	26.26
.	.	.	.	.	.	.	.	.	.	26.30
15,4	-1,6	-6,0	-5,5	44,7	.	28,2	-6,0	.	-16,7	26.40
11,4	7,3	6,9	3,3	3,0	.	-0,7	7,9	.	4,0	26.61
.	.	.	.	.	.	.	.	.	.	26.62
-15,5	4,4	-15,6	4,1	-16,7	x	2,8	-21,0	x	-2,4	26.63
38,5	15,5	63,2	24,1	20,7	.	-4,9	13,6	.	-10,4	26.64
.	.	.	.	.	.	.	.	.	.	26.65
.	.	.	.	.	.	.	.	.	.	26.66
.	.	.	.	.	.	.	.	.	.	26.70
.	.	.	.	.	.	.	.	.	.	26.81
.	.	.	.	.	.	.	.	.	.	26.82
7,4	4,6	10,9	3,2	12,2	12,5	7,9	4,8	5,7	0,8	26
7,4	4,6	10,9	3,2	12,2	12,5	7,9	4,8	5,7	0,8	DI
1,6	1,3	-11,3	0,9	43,1	.	46,5	43,1	.	46,5	27.10
.	.	.	.	.	.	.	.	.	.	27.21
.	.	.	.	.	.	.	.	.	.	27.22
.	.	.	.	.	.	.	.	.	.	27.31
.	.	.	.	.	.	.	.	.	.	27.32
.	.	.	.	.	.	.	.	.	.	27.33
.	.	.	.	.	.	.	.	.	.	27.41
.	.	.	.	.	.	.	.	.	.	27.42
12,8	1,3	-18,7	-13,5	47,0	.	36,2	56,2	.	44,8	27.43
.	.	.	.	.	.	.	.	.	.	27.44
.	.	.	.	.	.	.	.	.	.	27.45
10,0	11,6	3,0	9,0	16,8	5,0	19,2	16,4	4,9	18,9	27.51
.	.	.	.	.	.	.	.	.	.	27.52
16,5	10,1	6,5	3,2	9,9	37,4	4,4	6,8	37,8	1,4	27.53
.	.	.	.	.	.	.	.	.	.	27.54
7,4	7,8	0,4	7,0	29,0	27,3	31,0	29,1	27,8	31,1	27
2,0	5,4	-1,8	5,3	-19,5	.	-16,0	-21,8	.	-18,3	28.11
10,1	2,0	2,3	8,4	9,8	.	5,4	11,2	.	6,8	28.12
.	.	.	.	.	.	.	.	.	.	28.21
.	.	.	.	.	.	.	.	.	.	28.22
3,1	3,1	-16,2	-6,2	15,0	.	18,4	14,8	.	18,1	28.30
22,9	34,6	19,7	30,9	16,3	-2,6	27,4	16,5	-2,6	27,6	28.40
16,1	6,6	20,7	2,9	14,5	-	3,9	15,1	-	4,4	28.51
16,5	11,9	3,0	2,2	16,5	22,8	12,7	20,0	1,3	16,0	28.52
9,2	6,3	7,9	3,3	39,2	.	34,9	39,1	.	34,8	28.62
16,0	12,8	18,1	11,2	15,5	.	11,7	14,5	.	10,7	28.63
.	.	.	.	.	.	.	.	.	.	28.71
.	.	.	.	.	.	.	.	.	.	28.72

## 2. Ergebnisse der Betriebe nach Wirtschaftszweigen

Noch: 2.3. Betriebe, Personen, Arbeitsstunden, Löhne, Gehälter, Umsatz – Veränd. zum Vorjahresmonat (in Prozent)

WZ 2003	Wirtschaftszweig Hauptgruppe	Betriebe	Tätige Personen		Geleistete Arbeits- stunden	Arbeits- stunden je tät. Person
			insgesamt	darunter Arbeiter		
28.73	H. v. Drahtwaren	11,1	7,2	9,0	16,9	9,0
28.74	H. v. Schrauben, Nieten, Ketten u. Federn	-	9,8	8,8	19,5	8,7
28.75	H. v. sonst. Metallwaren, a. n. g.	9,1	6,8	6,2	13,5	6,3
28	H. v. Metallerzeugnissen	4,5	0,7	1,1	10,8	10,1
DJ	Metallerzeugung u. -bearbeitung, H. v. Metallerzeugnissen	3,2	0,1	0,7	10,6	10,4
29.11	H. v. Verbrennungsmotoren, Turbinen (oh. f. Luft-, Straßenfzg.)	-	.	.	.	.
29.12	H. v. Pumpen u. Kompressoren	-4,3	3,2	3,1	10,1	6,7
29.13	H. v. Armaturen	-8,3	.	.	.	.
29.14	H. v. Lagern, Getrieben, Zahnrädern u. Antriebselementen	5,0	5,2	3,5	11,6	6,1
29.21	H. v. Öfen u. Brennern	-10,0	-7,0	-8,5	1,4	9,0
29.22	H. v. Hebezeugen u. Fördermitteln	7,3	1,0	5,1	6,1	5,0
29.23	H. v. kälte- u. lufttechn. Erzeugnissen, nicht f. d. Haushalt	17,4	2,0	0,8	7,2	5,1
29.24	H. v. sonst. nicht wirtschaftszweigspez. Maschinen, a. n. g.	6,5	1,0	4,1	8,9	7,8
29.31	H. v. land- u. forstwirtschaftlichen Zugmaschinen	-50,0	.	.	.	.
29.32	H. v. sonst. land- u. forstwirtschaftlichen Maschinen	14,3	.	.	.	.
29.41	H. v. handgeführten kraftbetriebenen Werkzeugen	-	-3,5	-5,3	7,1	11,1
29.42	H. v. Werkzeugmaschinen f. d. Metallbearbeitung	7,5	3,6	-1,6	13,2	9,3
29.43	H. v. Werkzeugmaschinen, a. n. g.	-10,0	-2,1	-3,9	4,5	6,8
29.51	H. v. Masch. f. d. Metallerzeugung, v. Walzwerkseinricht. usw.	-	-24,3	-24,4	-7,7	22,0
29.52	H. v. Bergwerks-, Bau- u. Baustoffmaschinen	15,4	15,2	11,3	22,4	6,2
29.53	H. v. Masch. f. d. Ernährungsgewerbe u. d. Tabakverarbeitung	7,1	3,8	4,5	14,6	10,4
29.54	H. v. Masch. f. d. Textil-, Bekleidungs- u. Ledergewerbe	7,1	-1,3	-0,3	0,9	2,2
29.55	H. v. Masch. f. d. Papiergewerbe	25,0	5,0	1,2	11,3	6,0
29.56	H. v. Masch. f. bestimmte Wirtschaftszweige, a. n. g.	6,2	0,9	2,0	11,0	9,9
29.71	H. v. elektrischen Haushaltsgeräten	-20,0	-	-1,0	5,9	5,9
29.72	H. v. nichtelektr. Heiz-, Koch-, Heißwasser-, Heißluftger. a. n. g.	-11,1	6,5	7,5	16,3	9,2
29	Maschinenbau	4,7	1,8	1,5	9,8	7,9
DK	Maschinenbau	4,7	1,8	1,5	9,8	7,9
30.02	H. v. Datenverarbeitungsgeräten u. -einrichtungen	11,1	-5,1	-2,6	-0,9	4,4
30	H. v. Büromaschinen, DV-Geräten u. -Einrichtungen	11,1	-5,1	-2,6	-0,9	4,4
31.10	H. v. Elektromotoren, Generatoren u. Transformatoren	-3,7	-5,9	-6,2	2,5	8,9
31.20	H. v. Elektrizitätsverteilungs- u. -schalteinrichtungen	3,3	-5,5	3,2	3,4	9,5
31.30	H. v. isolierten Elektrokabeln, -leitungen u. -drähten	16,7	6,3	7,5	19,0	12,0
31.40	H. v. Akkumulatoren u. Batterien	25,0	8,1	10,4	-1,1	-8,5
31.50	H. v. elektrischen Lampen u. Leuchten	-5,6	-6,5	-8,1	4,4	11,7
31.61	H. v. elektr. Ausrüstungen f. Motoren u. Fahrzeuge, a. n. g.	-14,3	-9,9	-9,5	6,4	18,0
31.62	H. v. sonst. elektrischen Ausrüstungen, a. n. g.	3,8	1,8	6,4	7,4	5,5
31	H. v. Geräten der Elektrizitätserzeugung, -verteilung u. Ä.	1,9	-4,2	-0,8	4,5	9,1
32.10	H. v. elektronischen Bauelementen	20,8	7,8	4,9	12,6	4,4
32.20	H. v. Geräten u. Einrichtungen d. Telekommunikationstechnik	-	25,6	11,5	69,9	35,3
32.30	H. v. Rundfunkgeräten sowie phono- u. videotechn. Geräten	-9,1	0,5	5,8	3,7	3,2
32	Rundfunk- u. Nachrichtentechnik	6,6	10,7	6,1	22,4	10,7
33.10	H. v. medizinischen Geräten u. orthopädischen Erzeugnissen	21,0	14,6	22,8	27,2	11,0
33.20	H. v. Mess-, Kontroll-, Navigations- u. ä. Instrumenten usw.	-	-7,4	-13,8	0,3	8,3



Monat März 2004

Bruttolohnsumme		Bruttogehaltsumme		Gesamtumsatz			Umsatz aus eigenen Erzeugnissen			WZ 2003
insgesamt	je Arbeiter	insgesamt	je Angest.	insgesamt	darunter Ausland	je tätiger Person	zusammen	darunter Ausland	je tätiger Person	
17,8	8,1	-2,5	-1,3	62,3	.	51,4	59,4	.	48,6	28.73
20,2	10,5	23,2	8,8	16,6	23,6	6,2	16,1	26,5	5,6	28.74
12,0	5,5	16,2	6,6	13,3	21,3	6,1	14,2	21,4	6,9	28.75
11,5	10,3	5,2	6,0	4,9	22,6	4,2	4,4	21,7	3,7	28
10,3	9,5	3,9	6,0	13,1	25,1	12,9	12,8	25,0	12,7	DJ
.	.	.	.	.	.	.	.	.	.	29.11
-3,3	-6,2	-9,5	-12,4	41,5	68,0	37,2	41,9	69,1	37,5	29.12
.	.	.	.	.	.	.	.	.	.	29.13
13,1	9,3	15,4	4,1	8,6	17,7	3,2	9,2	18,0	3,7	29.14
-3,1	6,0	-5,7	-1,9	35,3	.	45,5	48,3	.	59,4	29.21
9,9	4,7	-1,0	5,2	0,0	-38,0	-0,9	0,0	-36,9	-1,0	29.22
11,4	10,5	15,5	11,3	24,6	29,2	22,1	23,6	16,5	21,1	29.23
7,9	3,6	6,4	8,5	2,3	.	1,3	3,0	.	2,0	29.24
.	.	.	.	.	.	.	.	.	.	29.31
.	.	.	.	.	.	.	.	.	.	29.32
11,0	17,2	9,5	2,6	.	.	.	.	.	.	29.41
6,3	8,0	12,2	1,0	21,7	138,3	17,5	21,5	138,2	17,3	29.42
7,0	11,4	2,5	0,8	.	.	.	.	.	.	29.43
-20,5	5,2	-13,9	13,5	10,7	.	46,3	10,5	.	46,0	29.51
9,7	-1,4	3,4	-15,3	13,2	.	-1,7	-3,5	.	-16,2	29.52
14,4	9,4	5,5	3,0	33,1	59,1	28,3	31,4	59,1	26,6	29.53
3,7	4,0	5,5	9,0	6,0	28,4	7,4	4,1	26,3	5,5	29.54
5,6	4,3	44,0	28,2	3,1	.	-1,8	0,0	.	-4,8	29.55
9,0	6,9	-3,2	-2,7	50,8	48,4	49,4	54,0	49,0	52,6	29.56
7,6	8,6	-4,5	-8,7	-2,2	.	-2,2	-3,2	.	-3,2	29.71
10,4	2,8	-1,1	-4,5	28,4	.	20,6	29,7	.	21,7	29.72
7,9	6,3	3,1	0,8	24,8	38,7	22,6	24,8	37,6	22,6	29
7,9	6,3	3,1	0,8	24,8	38,7	22,6	24,8	37,6	22,6	DK
-6,2	-3,7	-4,1	4,9	-21,7	.	-17,5	-22,1	.	-18,0	30.02
-6,2	-3,7	-4,1	4,9	-21,7	.	-17,5	-22,1	.	-18,0	30
-5,1	1,2	-4,9	0,1	1,6	-9,5	8,0	2,7	-11,1	9,2	31.10
10,1	6,7	-15,4	2,4	5,7	38,9	11,9	3,9	32,2	10,0	31.20
16,6	8,5	-0,2	-2,3	.	.	.	.	.	.	31.30
7,3	-2,8	6,1	6,1	.	.	.	.	.	.	31.40
0,2	9,0	5,9	7,9	5,5	0,4	12,7	2,7	-5,6	9,8	31.50
9,0	20,4	-8,2	4,3	25,4	.	39,1	25,4	.	39,1	31.61
10,0	3,3	-1,3	0,5	25,6	.	23,4	28,6	.	26,4	31.62
5,1	6,0	-9,0	2,1	5,7	15,6	10,4	4,8	14,2	9,3	31
10,5	5,4	10,4	-0,2	78,6	.	65,7	50,6	.	39,7	32.10
36,9	22,7	43,1	3,3	51,3	.	20,5	59,4	.	26,9	32.20
16,0	9,7	1,8	10,6	-2,7	.	-3,2	-0,5	.	-1,0	32.30
15,0	8,4	16,7	1,4	72,4	.	55,8	49,7	.	35,3	32
26,1	2,7	22,7	26,7	17,1	-2,9	2,2	31,5	12,2	14,7	33.10
-17,5	-4,3	1,9	2,5	-44,9	11,9	-40,5	-45,3	11,8	-40,9	33.20

## 2. Ergebnisse der Betriebe nach Wirtschaftszweigen

Noch: 2.3. Betriebe, Personen, Arbeitsstunden, Löhne, Gehälter, Umsatz – Veränd. zum Vorjahresmonat (in Prozent)

WZ 2003	Wirtschaftszweig Hauptgruppe	Betriebe	Tätige Personen		Geleistete Arbeits- stunden	Arbeits- stunden je tät. Person
			insgesamt	darunter Arbeiter		
33.30	H. v. industriellen Prozesssteuerungseinrichtungen	14,3	-0,2	-3,0	0,9	1,1
33.40	H. v. optischen u. fotografischen Geräten	150,0	.	.	.	.
33.50	H. v. Uhren	-	.	.	.	.
33	Medizin-, Mess-, Steuer-, Regelungstechnik, Optik, H. v. Uhren	15,2	7,9	8,2	17,5	8,9
DL	H. v. Büromaschinen; Elektrotechnik, Feinmechanik, Optik	7,4	3,9	3,2	13,9	9,6
34.10	H. v. Kraftwagen u. Kraftwagenmotoren	-	.	.	.	.
34.20	H. v. Karosserien, Aufbauten u. Anhängern	8,0	.	.	.	.
34.30	H. v. Teilen u. Zubehör f. Kraftwagen u. Kraftwagenmotoren	7,4	3,3	2,1	9,7	6,2
34	H. v. Kraftwagen u. Kraftwagenteilen	7,1	3,0	2,5	11,0	7,8
35.11	Schiffbau (oh. Boots- u. Yachtbau)	-	.	.	.	.
35.12	Boots- u. Yachtbau	-	.	.	.	.
35.20	Bahnindustrie	10,0	-14,9	-17,6	-9,4	6,5
35.30	Luft- u. Raumfahrzeugbau	-20,0	.	.	.	.
35.41	H. v. Krafträdern	-	.	.	.	.
35.42	H. v. Fahrrädern	-	1,7	0,9	22,0	20,0
35.43	H. v. Behindertenfahrzeugen	-	.	.	.	.
35	Sonstiger Fahrzeugbau	-	-11,9	-14,3	-5,4	7,4
DM	Fahrzeugbau	5,5	-0,6	-1,2	7,4	8,0
36.11	H. v. Sitzmöbeln	-5,9	-6,8	-7,5	-4,5	2,5
36.12	H. v. Büro- u. Ladenmöbeln	-5,0	-3,3	-5,4	2,3	5,9
36.13	H. v. Küchenmöbeln	-	-7,3	-3,8	1,5	9,5
36.14	H. v. sonst. Möbeln	-	5,2	6,3	11,6	6,0
36.15	H. v. Matratzen	-16,7	-13,3	-13,5	-11,4	2,2
36.22	H. v. Schmuck, Gold-, Silberschmiedew. (oh. Phantasieschm.)	-	.	.	.	.
36.30	H. v. Musikinstrumenten	-	-6,0	-6,8	3,3	9,8
36.40	H. v. Sportgeräten	-	.	.	.	.
36.50	H. v. Spielwaren	-	-3,9	-5,1	9,4	13,8
36.62	H. v. Besen u. Bürsten	-	-5,6	-6,7	15,6	22,4
36.63	H. v. Erzeugnissen, a. n. g.	-21,4	-12,9	-15,7	5,3	20,9
36	H. v. Möbeln, Schmuck, Musikinstr., Sportgeräten, Spielw.	-4,8	-4,6	-5,3	3,7	8,7
37.10	Recycling v. metallischen Altmaterialien u. Reststoffen	-	-44,8	-44,7	-40,0	8,7
37.20	Recycling v. nicht metallischen Altmaterialien u. Reststoffen	5,3	25,5	26,6	36,4	8,7
37	Recycling	4,2	8,3	10,0	16,1	7,2
DN	H. v. Möbeln, Schmuck, Musikinstr., Sportg., Spielw.; Recycl.	-3,4	-3,5	-4,1	5,0	8,7
D	Verarbeitendes Gewerbe	5,8	1,6	1,1	10,3	8,5
Hauptgruppen:						
A+EN	Vorleistungsgüterproduzenten und Energie	3,3	2,7	2,8	11,3	8,4
B	Investitionsgüterproduzenten	5,7	1,0	0,4	10,2	9,1
GG	Gebrauchsgüterproduzenten	-2,3	-0,1	-2,9	7,0	7,1
VG	Verbrauchsgüterproduzenten	10,1	0,5	-0,3	8,6	8,0
<b>Insgesamt</b>		<b>5,2</b>	<b>1,6</b>	<b>1,1</b>	<b>10,2</b>	<b>8,5</b>

Monat März 2004

Bruttolohnsumme		Bruttogehaltsumme		Gesamtumsatz			Umsatz aus eigenen Erzeugnissen			WZ 2003
insgesamt	je Arbeiter	insgesamt	je Angest.	insgesamt	darunter Ausland	je tätiger Person	zusammen	darunter Ausland	je tätiger Person	
4,3	7,5	12,1	7,5	24,8	.	25,0	24,2	.	24,4	33.30
.	.	.	.	.	.	.	.	.	.	33.40
.	.	.	.	.	.	.	.	.	.	33.50
8,2	0,0	21,4	12,8	-12,0	11,6	-18,5	-10,6	13,2	-17,2	33
9,1	5,8	9,1	4,0	31,3	21,7	26,3	21,8	21,8	17,3	DL
.	.	.	.	.	.	.	.	.	.	34.10
.	.	.	.	.	.	.	.	.	.	34.20
6,5	4,4	14,8	5,6	16,9	25,8	13,2	17,0	25,7	13,2	34.30
-2,2	-4,5	5,8	0,5	9,2	.	6,1	9,3	.	6,2	34
.	.	.	.	.	.	.	.	.	.	35.11
.	.	.	.	.	.	.	.	.	.	35.12
-17,3	0,4	-7,9	-0,8	.	.	.	.	.	.	35.20
.	.	.	.	.	.	.	.	.	.	35.30
.	.	.	.	.	.	.	.	.	.	35.41
13,3	12,3	6,7	1,5	.	.	.	.	.	.	35.42
.	.	.	.	.	.	.	.	.	.	35.43
-12,6	2,0	-3,7	1,3	-25,5	.	-15,4	-23,3	.	-13,0	35
-4,1	-3,0	2,9	0,9	4,4	-4,4	5,1	4,9	-4,4	5,6	DM
-0,1	7,9	0,5	5,0	-10,4	.	-3,8	-10,2	.	-3,6	36.11
-5,1	0,3	-4,4	-5,8	14,5	.	18,5	12,9	.	16,8	36.12
-0,2	3,7	-11,9	2,1	.	.	.	.	.	.	36.13
15,6	8,8	2,1	0,5	25,1	47,5	18,9	26,2	48,6	19,9	36.14
-12,1	1,6	14,3	29,5	.	.	.	.	.	.	36.15
.	.	.	.	.	.	.	.	.	.	36.22
5,0	12,7	2,9	2,9	-10,0	-11,6	-4,3	-10,0	-10,5	-4,3	36.30
.	.	.	.	.	.	.	.	.	.	36.40
2,2	7,6	10,2	8,0	8,3	14,1	12,7	8,3	14,1	12,7	36.50
4,8	12,4	-	-	18,0	.	25,0	13,0	.	19,6	36.62
10,2	30,7	5,6	10,6	-5,8	.	8,1	-6,1	.	7,8	36.63
3,5	9,2	0,5	2,6	0,3	.	5,1	-0,1	.	4,7	36
-46,2	-2,6	-33,7	20,5	.	.	.	.	.	.	37.10
40,5	11,0	18,8	-3,1	.	.	.	.	.	.	37.20
19,0	8,1	3,7	-0,4	27,9	.	18,2	26,2	.	16,6	37
4,9	9,3	0,9	2,2	3,8	14,6	7,5	2,8	14,3	6,5	DN
6,4	5,2	6,6	3,7	14,7	11,4	12,9	13,9	10,2	12,1	D
11,7	8,7	10,0	7,4	24,9	17,6	21,6	20,0	16,6	16,8	A+EN
2,4	2,0	5,1	2,7	7,4	6,5	6,3	7,6	5,7	6,5	B
3,7	6,8	15,9	6,9	8,5	16,0	8,6	8,7	16,6	8,8	GG
3,6	3,9	-0,1	-2,3	12,7	21,6	12,1	16,9	16,2	16,2	VG
6,4	5,2	6,4	3,8	14,6	11,4	12,8	13,8	10,2	12,0	

### 3. Ergebnisse der Betriebe nach Hauptgruppen und Kreisen

#### 3.1. Betriebe, Personen, Arbeitsstunden, Löhne, Gehälter und Umsatz

Kreis- Nr.	Kreis Regierungsbezirk	Betriebe	Tätige Personen		Geleistete	Arbeits-
			insgesamt	darunter Arbeiter	Arbeits-	stunden je
					1 000	Std.
61	Chemnitz, Stadt	160	12 664	7 858	1 983	157
	Vorleistungsgüterproduzenten und Energie	59	3 887	2 676	604	155
	Investitionsgüterproduzenten	70	6 398	4 015	1 011	158
	Gebrauchsgüterproduzenten	1	.	.	.	.
	Verbrauchsgüterproduzenten	30	.	.	.	.
66	Plauen, Stadt	55	5 024	3 413	799	159
	Vorleistungsgüterproduzenten und Energie	17	1 383	959	220	159
	Investitionsgüterproduzenten	12	2 283	1 506	385	169
	Gebrauchsgüterproduzenten	2	.	.	.	.
	Verbrauchsgüterproduzenten	24	.	.	.	.
67	Zwickau, Stadt	60	12 165	10 118	1 927	158
	Vorleistungsgüterproduzenten und Energie	21	1 404	1 055	202	144
	Investitionsgüterproduzenten	28	9 735	8 330	1 567	161
	Gebrauchsgüterproduzenten	1	.	.	.	.
	Verbrauchsgüterproduzenten	10	.	.	.	.
71	Annaberg	97	6 570	5 287	1 007	153
	Vorleistungsgüterproduzenten und Energie	51	3 530	2 929	526	149
	Investitionsgüterproduzenten	22	1 675	1 262	256	153
	Gebrauchsgüterproduzenten	5	232	189	41	177
	Verbrauchsgüterproduzenten	19	1 133	907	183	162
73	Chemnitzer Land	105	9 426	7 041	1 475	156
	Vorleistungsgüterproduzenten und Energie	38	3 115	2 367	471	151
	Investitionsgüterproduzenten	42	4 692	3 521	766	163
	Gebrauchsgüterproduzenten	1	.	.	.	.
	Verbrauchsgüterproduzenten	24	.	.	.	.
77	Freiberg	146	9 476	7 178	1 522	161
	Vorleistungsgüterproduzenten und Energie	73	5 636	4 291	924	164
	Investitionsgüterproduzenten	32	1 510	1 062	237	157
	Gebrauchsgüterproduzenten	14	666	479	105	158
	Verbrauchsgüterproduzenten	27	1 664	1 346	255	153
78	Vogtlandkreis	184	12 676	9 715	1 947	154
	Vorleistungsgüterproduzenten und Energie	59	3 281	2 588	515	157
	Investitionsgüterproduzenten	45	3 935	2 842	604	153
	Gebrauchsgüterproduzenten	17	1 388	1 185	212	153
	Verbrauchsgüterproduzenten	63	4 072	3 100	617	152
81	Mittlerer Erzgebirgskreis	101	5 872	4 593	908	155
	Vorleistungsgüterproduzenten und Energie	50	3 309	2 616	527	159
	Investitionsgüterproduzenten	20	1 188	969	179	151
	Gebrauchsgüterproduzenten	6	354	260	58	164
	Verbrauchsgüterproduzenten	25	1 021	748	144	141

Monat März 2004

Bruttolohnsumme		Bruttogehaltsumme		Gesamtumsatz			Umsatz aus eigenen Erzeugnissen			Kreis- Nr.
insgesamt	je Arbeiter	insgesamt	je Angest.	insgesamt	darunter Ausland	je tätiger Person	zusammen	darunter Ausland	je tätiger Person	
1 000 €	€	1 000 €	€	1 000 €		€	1 000 €		€	
16 195	2 061	14 853	3 091	224 293	83 620	17 711	217 825	82 531	17 200	61
5 096	1 904	3 705	3 059	41 866	8 006	10 771	39 947	7 616	10 277	
9 178	2 286	8 037	3 373	151 414	73 840	23 666	149 625	73 227	23 386	
.	.	.	.	.	.	.	.	.	.	
.	.	.	.	.	.	.	.	.	.	
6 348	1 860	5 094	3 162	63 848	25 776	12 709	59 490	23 499	11 841	66
1 727	1 801	1 184	2 792	18 865	7 660	13 641	15 783	5 390	11 412	
3 209	2 131	2 867	3 690	27 582	16 186	12 081	27 386	16 186	11 996	
.	.	.	.	.	.	.	.	.	.	
.	.	.	.	.	.	.	.	.	.	
23 896	2 362	7 373	3 602	426 697	253 911	35 076	422 612	253 664	34 740	67
2 131	2 020	1 143	3 275	21 037	5 396	14 984	19 007	5 320	13 538	
20 516	2 463	5 424	3 860	380 106	248 414	39 045	378 095	248 243	38 839	
.	.	.	.	.	.	.	.	.	.	
.	.	.	.	.	.	.	.	.	.	
7 753	1 466	3 043	2 372	76 485	20 550	11 642	74 561	20 383	11 349	71
4 268	1 457	1 376	2 290	30 437	8 469	8 622	29 600	8 311	8 385	
2 120	1 680	1 107	2 680	34 328	10 160	20 494	33 558	10 159	20 035	
260	1 376	121	2 814	2 793	912	12 039	2 762	903	11 905	
1 106	1 219	439	1 942	8 926	1 009	7 878	8 642	1 009	7 628	
12 076	1 715	5 792	2 429	114 057	29 693	12 100	108 985	28 909	11 562	73
3 725	1 574	1 794	2 398	28 587	8 111	9 177	27 458	7 344	8 815	
6 859	1 948	3 363	2 872	73 103	20 800	15 580	72 377	20 792	15 426	
.	.	.	.	.	.	.	.	.	.	
.	.	.	.	.	.	.	.	.	.	
11 766	1 639	6 291	2 738	122 722	34 939	12 951	117 752	34 714	12 426	77
7 686	1 791	3 948	2 935	81 909	32 339	14 533	78 327	32 126	13 898	
1 813	1 707	1 221	2 725	14 649	1 296	9 701	14 128	1 296	9 356	
658	1 374	440	2 353	6 824	550	10 246	6 774	539	10 171	
1 609	1 195	682	2 145	19 340	754	11 623	18 523	754	11 132	
15 232	1 568	7 335	2 477	144 077	37 453	11 366	137 631	35 056	10 858	78
3 968	1 533	1 834	2 646	30 095	5 662	9 173	30 037	5 659	9 155	
5 242	1 844	3 080	2 818	60 279	17 274	15 319	56 675	15 459	14 403	
1 868	1 576	451	2 222	11 894	3 553	8 569	10 551	2 987	7 602	
4 154	1 340	1 970	2 027	41 809	10 963	10 267	40 369	10 951	9 914	
6 328	1 378	2 545	1 990	44 447	10 092	7 569	42 087	9 785	7 167	81
3 796	1 451	1 528	2 205	25 707	6 953	7 769	24 198	6 675	7 313	
1 443	1 489	425	1 941	8 599	1 742	7 238	8 151	1 713	6 861	
341	1 312	227	2 415	2 936	1 011	8 294	2 936	1 011	8 294	
749	1 001	365	1 337	7 206	386	7 058	6 802	386	6 662	

## 3. Ergebnisse der Betriebe nach Hauptgruppen und Kreisen

Noch: 3.1. Betriebe, Personen, Arbeitsstunden, Löhne, Gehälter und Umsatz

Kreis- Nr.	Kreis Regierungsbezirk	Betriebe	Tätige Personen		Geleistete	Arbeits-
			insgesamt	darunter Arbeiter	Arbeits- stunden	stunden je tät. Person
					1 000	Std.
82	Mittweida	137	8 779	6 354	1 360	155
	Vorleistungsgüterproduzenten und Energie	70	4 276	3 138	659	154
	Investitionsgüterproduzenten	35	2 521	1 718	404	160
	Gebrauchsgüterproduzenten	9	467	336	77	165
	Verbrauchsgüterproduzenten	23	1 515	1 162	220	145
88	Stollberg	89	5 420	3 941	816	151
	Vorleistungsgüterproduzenten und Energie	43	3 005	2 326	449	149
	Investitionsgüterproduzenten	26	1 336	889	208	156
	Gebrauchsgüterproduzenten	4	131	98	19	145
	Verbrauchsgüterproduzenten	16	948	628	139	147
91	Aue-Schwarzenberg	107	8 285	6 319	1 326	160
	Vorleistungsgüterproduzenten und Energie	47	4 329	3 323	696	161
	Investitionsgüterproduzenten	34	2 742	2 089	444	162
	Gebrauchsgüterproduzenten	5	223	171	30	135
	Verbrauchsgüterproduzenten	21	991	736	157	158
93	Zwickauer Land	70	4 570	3 662	689	151
	Vorleistungsgüterproduzenten und Energie	30	1 540	1 232	237	154
	Investitionsgüterproduzenten	27	2 412	1 911	361	150
	Gebrauchsgüterproduzenten	1	.	.	.	.
	Verbrauchsgüterproduzenten	12	.	.	.	.
	Regierungsbezirk Chemnitz	1 311	100 927	75 479	15 760	156
	Vorleistungsgüterproduzenten und Energie	558	38 695	29 500	6 030	156
	Investitionsgüterproduzenten	393	40 427	30 114	6 421	159
	Gebrauchsgüterproduzenten	66	4 003	3 162	619	155
	Verbrauchsgüterproduzenten	294	17 802	12 703	2 690	151

Monat März 2004

Bruttolohnsumme		Bruttogehaltssumme		Gesamtumsatz			Umsatz aus eigenen Erzeugnissen			Kreis- Nr.
insgesamt	je Arbeiter	insgesamt	je Angest.	insgesamt	darunter Ausland	je tätiger Person	zusammen	darunter Ausland	je tätiger Person	
1 000 €	€	1 000 €	€	1 000 €		€	1 000 €		€	
10 870	1 711	6 225	2 567	108 021	20 594	12 304	98 209	20 421	11 187	82
5 529	1 762	3 111	2 734	65 095	11 158	15 223	56 362	11 031	13 181	
3 596	2 093	2 265	2 821	28 276	8 846	11 216	27 667	8 801	10 975	
438	1 304	266	2 031	3 529	114	7 557	3 443	113	7 373	
1 306	1 124	583	1 652	11 120	476	7 340	10 738	476	7 088	
5 954	1 511	3 250	2 197	49 554	7 247	9 143	47 758	7 160	8 811	88
3 657	1 572	1 625	2 393	33 251	5 682	11 065	32 272	5 597	10 739	
1 389	1 562	1 081	2 418	9 981	1 104	7 471	9 431	1 104	7 059	
120	1 224	64	1 939	566	-	4 321	566	-	4 321	
788	1 255	480	1 500	5 756	460	6 072	5 489	459	5 790	
10 316	1 633	4 964	2 525	87 084	15 777	10 511	71 279	11 252	8 603	91
6 098	1 835	2 952	2 934	56 718	10 697	13 102	43 171	6 837	9 973	
3 216	1 539	1 540	2 358	21 536	3 546	7 854	20 689	3 356	7 545	
200	1 170	115	2 212	1 373	645	6 157	1 368	645	6 135	
802	1 090	357	1 400	7 456	888	7 524	6 051	414	6 106	
5 486	1 498	2 333	2 569	49 276	10 690	10 782	48 657	10 685	10 647	93
1 780	1 445	812	2 636	18 025	4 284	11 705	17 730	4 279	11 513	
3 061	1 602	1 332	2 659	26 858	6 364	11 135	26 574	6 364	11 017	
.	.	.	.	.	.	.	.	.	.	
.	.	.	.	.	.	.	.	.	.	
<b>132 220</b>	<b>1 752</b>	<b>69 098</b>	<b>2 715</b>	<b>1 510 560</b>	<b>550 340</b>	<b>14 967</b>	<b>1 446 848</b>	<b>538 060</b>	<b>14 336</b>	
49 460	1 677	25 012	2 720	451 591	114 415	11 671	413 893	106 184	10 696	
61 641	2 047	31 743	3 078	836 710	409 573	20 697	824 355	406 700	20 391	
4 651	1 471	1 952	2 321	47 526	6 891	11 873	45 989	6 294	11 489	
16 468	1 296	10 391	2 038	174 732	19 461	9 815	162 611	18 881	9 134	

## 3. Ergebnisse der Betriebe nach Hauptgruppen und Kreisen

Noch: 3.1. Betriebe, Personen, Arbeitsstunden, Löhne, Gehälter und Umsatz

Kreis-Nr.	Kreis Regierungsbezirk	Betriebe	Tätige Personen		Geleistete	Arbeits-
			insgesamt	darunter Arbeiter	Arbeits- stunden	stunden je tät. Person
					1 000	Std.
62	Dresden, Stadt	239	25 508	12 757	3 936	154
	Vorleistungsgüterproduzenten und Energie	76	11 994	5 963	1 806	151
	Investitionsgüterproduzenten	104	8 082	4 346	1 298	161
	Gebrauchsgüterproduzenten	9	544	194	87	160
	Verbrauchsgüterproduzenten	50	4 888	2 254	744	152
63	Görlitz, Stadt	24	3 049	2 086	429	141
	Vorleistungsgüterproduzenten und Energie	5	.	.	.	.
	Investitionsgüterproduzenten	10	.	.	.	.
	Gebrauchsgüterproduzenten	1	.	.	.	.
	Verbrauchsgüterproduzenten	8	301	190	43	143
64	Hoyerswerda, Stadt	14	596	454	89	149
	Vorleistungsgüterproduzenten und Energie	5	.	.	.	.
	Investitionsgüterproduzenten	6	.	.	.	.
	Verbrauchsgüterproduzenten	3	188	130	26	138
72	Bautzen	119	8 556	6 252	1 340	157
	Vorleistungsgüterproduzenten und Energie	47	2 915	2 312	453	155
	Investitionsgüterproduzenten	35	3 248	2 256	513	158
	Gebrauchsgüterproduzenten	7	705	560	114	162
	Verbrauchsgüterproduzenten	30	1 688	1 124	261	155
80	Meißen	108	9 552	6 743	1 438	151
	Vorleistungsgüterproduzenten und Energie	55	4 825	3 464	701	145
	Investitionsgüterproduzenten	35	3 659	2 514	584	160
	Gebrauchsgüterproduzenten	2	.	.	.	.
	Verbrauchsgüterproduzenten	16	.	.	.	.
84	Niederschlesischer Oberlausitzkreis	60	4 644	3 355	677	146
	Vorleistungsgüterproduzenten und Energie	32	2 764	1 964	396	143
	Investitionsgüterproduzenten	16	1 086	793	153	141
	Gebrauchsgüterproduzenten	2	.	.	.	.
	Verbrauchsgüterproduzenten	10	.	.	.	.
85	Riesa-Großenhain	81	7 368	5 446	1 151	156
	Vorleistungsgüterproduzenten und Energie	39	5 174	3 817	822	159
	Investitionsgüterproduzenten	25	1 275	924	197	155
	Gebrauchsgüterproduzenten	2	.	.	.	.
	Verbrauchsgüterproduzenten	15	.	.	.	.
86	Löbau-Zittau	101	6 443	4 652	1 012	157
	Vorleistungsgüterproduzenten und Energie	41	2 346	1 764	370	158
	Investitionsgüterproduzenten	22	1 568	1 002	257	164
	Gebrauchsgüterproduzenten	6	561	410	80	143
	Verbrauchsgüterproduzenten	32	1 968	1 476	304	154



Monat März 2004

Bruttolohnsumme		Bruttogehaltsumme		Gesamtumsatz			Umsatz aus eigenen Erzeugnissen			Kreis- Nr.
insgesamt	je Arbeiter	insgesamt	je Angest.	insgesamt	darunter Ausland	je tätiger Person	zusammen	darunter Ausland	je tätiger Person	
1 000 €	€	1 000 €	€	1 000 €		€	1 000 €		€	
26 120	2 048	44 824	3 515	585 556	152 527	22 956	532 836	149 902	20 889	62
12 294	2 062	21 788	3 613	260 287	104 827	21 701	217 906	103 495	18 168	
8 715	2 005	13 380	3 581	155 382	37 375	19 226	152 142	37 007	18 825	
326	1 680	1 144	3 269	5 968	421	10 971	5 873	421	10 796	
4 784	2 122	8 511	3 231	163 920	9 904	33 535	156 916	8 978	32 102	
3 663	1 756	2 766	2 872	34 591	13 987	11 345	33 628	13 890	11 029	63
.	.	.	.	.	.	.	.	.	.	
.	.	.	.	.	.	.	.	.	.	
.	.	.	.	.	.	.	.	.	.	
240	1 263	224	2 018	2 888	797	9 595	2 750	797	9 136	
830	1 828	315	2 218	7 024	581	11 785	6 969	581	11 693	64
.	.	.	.	.	.	.	.	.	.	
.	.	.	.	.	.	.	.	.	.	
198	1 523	93	1 603	2 756	-	14 660	2 756	-	14 660	
.	.	.	.	.	.	.	.	.	.	
10 455	1 672	5 841	2 535	122 886	15 884	14 363	118 108	15 445	13 804	72
3 612	1 562	1 402	2 325	29 206	4 981	10 019	26 564	4 945	9 113	
4 243	1 881	2 888	2 911	39 660	6 520	12 211	37 871	6 115	11 660	
937	1 673	367	2 531	11 492	1 758	16 301	11 490	1 758	16 298	
1 662	1 479	1 184	2 099	42 528	2 626	25 194	42 183	2 626	24 990	
13 429	1 992	9 165	3 263	132 494	63 156	13 871	118 742	53 674	12 431	80
6 311	1 822	4 000	2 939	43 420	9 639	8 999	39 311	7 921	8 147	
6 047	2 405	4 539	3 964	79 836	53 211	21 819	70 411	45 449	19 243	
.	.	.	.	.	.	.	.	.	.	
.	.	.	.	.	.	.	.	.	.	
6 281	1 872	3 749	2 908	52 858	7 045	11 382	50 481	6 944	10 870	84
4 076	2 075	2 696	3 370	28 329	4 305	10 249	27 096	4 207	9 803	
1 388	1 750	790	2 696	10 775	2 543	9 922	10 621	2 543	9 780	
.	.	.	.	.	.	.	.	.	.	
.	.	.	.	.	.	.	.	.	.	
9 964	1 830	7 416	3 858	186 621	54 796	25 329	176 349	51 703	23 934	85
7 411	1 942	6 105	4 499	159 807	51 514	30 887	151 156	48 492	29 215	
1 723	1 865	922	2 627	12 806	2 369	10 044	12 484	2 341	9 791	
.	.	.	.	.	.	.	.	.	.	
.	.	.	.	.	.	.	.	.	.	
6 642	1 428	3 867	2 159	52 109	7 788	8 088	51 156	7 731	7 940	86
2 450	1 389	1 337	2 297	17 889	3 303	7 625	17 510	3 267	7 464	
1 523	1 520	1 216	2 148	10 214	2 493	6 514	10 134	2 491	6 463	
665	1 622	366	2 424	4 171	498	7 435	3 849	498	6 861	
2 005	1 358	947	1 925	19 834	1 494	10 078	19 663	1 475	9 991	

## 3. Ergebnisse der Betriebe nach Hauptgruppen und Kreisen

Noch: 3.1. Betriebe, Personen, Arbeitsstunden, Löhne, Gehälter und Umsatz

Kreis- Nr.	Kreis Regierungsbezirk	Betriebe	Tätige Personen		Geleistete	Arbeits-
			insgesamt	darunter Arbeiter	Arbeits- stunden	stunden je tät. Person
					1 000	Std.
87	Sächsische Schweiz	87	5 754	4 202	888	154
	Vorleistungsgüterproduzenten und Energie	49	2 991	2 271	467	156
	Investitionsgüterproduzenten	24	1 797	1 270	270	150
	Gebrauchsgüterproduzenten	2	.	.	.	.
	Verbrauchsgüterproduzenten	12	.	.	.	.
90	Weißeritzkreis	77	5 500	3 839	837	152
	Vorleistungsgüterproduzenten und Energie	32	2 701	2 131	418	155
	Investitionsgüterproduzenten	24	1 039	739	151	145
	Gebrauchsgüterproduzenten	9	1 105	602	175	158
	Verbrauchsgüterproduzenten	12	655	367	93	142
92	Kamenz	153	10 678	7 270	1 658	155
	Vorleistungsgüterproduzenten und Energie	72	4 106	3 060	646	157
	Investitionsgüterproduzenten	38	2 832	1 844	449	159
	Gebrauchsgüterproduzenten	5	391	302	57	146
	Verbrauchsgüterproduzenten	38	3 349	2 064	506	151
	Regierungsbezirk Dresden	1 063	87 648	57 056	13 453	153
	Vorleistungsgüterproduzenten und Energie	453	40 538	27 308	6 183	153
	Investitionsgüterproduzenten	339	26 988	17 321	4 213	156
	Gebrauchsgüterproduzenten	45	3 714	2 400	575	155
	Verbrauchsgüterproduzenten	226	16 408	10 027	2 482	151

Monat März 2004

Bruttolohnsumme		Bruttogehaltsumme		Gesamtumsatz			Umsatz aus eigenen Erzeugnissen			Kreis- Nr.
insgesamt	je Arbeiter	insgesamt	je Angest.	insgesamt	darunter Ausland	je tätiger Person	zusammen	darunter Ausland	je tätiger Person	
1 000 €	€	1 000 €	€	1 000 €		€	1 000 €		€	
7 452	1 773	3 997	2 575	73 723	16 898	12 812	71 197	16 811	12 373	87
3 823	1 683	1 905	2 646	38 993	13 255	13 037	36 554	13 167	12 221	
2 656	2 091	1 604	3 044	25 221	2 090	14 035	25 208	2 090	14 028	
.	.	.	.	.	.	.	.	.	.	
.	.	.	.	.	.	.	.	.	.	
6 324	1 647	3 814	2 296	55 037	11 897	10 007	53 881	11 618	9 797	90
3 905	1 832	1 483	2 602	32 731	4 855	12 118	32 110	4 775	11 888	
1 126	1 524	797	2 657	6 710	1 353	6 458	6 546	1 340	6 300	
932	1 548	1 221	2 427	12 920	5 625	11 692	12 620	5 439	11 421	
362	986	313	1 087	2 675	64	4 084	2 604	64	3 976	
12 009	1 652	8 532	2 504	297 779	48 109	27 887	249 684	34 999	23 383	92
4 907	1 604	3 080	2 945	44 791	8 169	10 909	42 876	8 073	10 442	
3 381	1 834	2 687	2 720	45 798	20 914	16 172	44 384	20 641	15 672	
461	1 526	189	2 124	4 438	2 562	11 350	4 438	2 562	11 350	
3 260	1 579	2 576	2 005	202 752	16 464	60 541	157 986	3 722	47 174	
<b>103 169</b>	<b>1 808</b>	<b>94 285</b>	<b>3 082</b>	<b>1 600 680</b>	<b>392 668</b>	<b>18 263</b>	<b>1 463 032</b>	<b>363 297</b>	<b>16 692</b>	
49 662	1 819	44 200	3 341	664 199	209 557	16 385	599 515	203 053	14 789	
33 975	1 961	31 173	3 225	413 615	137 927	15 326	396 447	128 981	14 690	
3 817	1 590	3 438	2 616	42 700	11 400	11 497	41 920	11 210	11 287	
15 715	1 567	15 475	2 425	480 165	33 785	29 264	425 149	20 053	25 911	

## 3. Ergebnisse der Betriebe nach Hauptgruppen und Kreisen

Noch: 3.1. Betriebe, Personen, Arbeitsstunden, Löhne, Gehälter und Umsatz

Kreis- Nr.	Kreis Regierungsbezirk	Betriebe	Tätige Personen		Geleistete	Arbeits-
			insgesamt	darunter Arbeiter	Arbeits- stunden	stunden je tät. Person
					1 000	Std.
65	Leipzig, Stadt	171	13 132	7 777	2 009	153
	Vorleistungsgüterproduzenten und Energie	65	3 524	2 446	557	158
	Investitionsgüterproduzenten	65	6 073	3 489	930	153
	Gebrauchsgüterproduzenten	4	182	152	27	148
	Verbrauchsgüterproduzenten	37	3 353	1 690	495	148
74	Delitzsch	82	5 918	3 929	951	161
	Vorleistungsgüterproduzenten und Energie	46	2 569	1 789	395	154
	Investitionsgüterproduzenten	24	2 066	1 298	323	156
	Gebrauchsgüterproduzenten	2	.	.	.	.
	Verbrauchsgüterproduzenten	10	.	.	.	.
75	Döbeln	76	5 287	4 043	851	161
	Vorleistungsgüterproduzenten und Energie	28	1 315	1 017	217	165
	Investitionsgüterproduzenten	28	2 420	1 882	400	165
	Gebrauchsgüterproduzenten	4	179	132	26	145
	Verbrauchsgüterproduzenten	16	1 373	1 012	207	151
79	Leipziger Land	83	5 121	3 338	896	175
	Vorleistungsgüterproduzenten und Energie	28	2 304	1 574	366	159
	Investitionsgüterproduzenten	32	1 397	890	325	233
	Gebrauchsgüterproduzenten	3	233	195	36	155
	Verbrauchsgüterproduzenten	20	1 187	679	169	142
83	Muldentalkreis	105	5 026	3 636	783	156
	Vorleistungsgüterproduzenten und Energie	60	2 605	1 814	417	160
	Investitionsgüterproduzenten	24	1 187	825	187	158
	Verbrauchsgüterproduzenten	21	1 234	997	179	145
89	Torgau-Oschatz	65	4 240	3 239	639	151
	Vorleistungsgüterproduzenten und Energie	32	2 076	1 638	308	148
	Investitionsgüterproduzenten	15	532	368	84	158
	Gebrauchsgüterproduzenten	1	.	.	.	.
	Verbrauchsgüterproduzenten	17	.	.	.	.
	Regierungsbezirk Leipzig	582	38 724	25 962	6 128	158
	Vorleistungsgüterproduzenten und Energie	259	14 393	10 278	2 260	157
	Investitionsgüterproduzenten	188	13 675	8 752	2 249	164
	Gebrauchsgüterproduzenten	14	856	711	126	147
	Verbrauchsgüterproduzenten	121	9 800	6 221	1 494	152

Monat März 2004

Bruttolohnsumme		Bruttogehaltsumme		Gesamtumsatz			Umsatz aus eigenen Erzeugnissen			Kreis- Nr.
insgesamt	je Arbeiter	insgesamt	je Angest.	insgesamt	darunter Ausland	je tätiger Person	zusammen	darunter Ausland	je tätiger Person	
1 000 €	€	1 000 €	€	1 000 €		€	1 000 €		€	
15 844	2 037	17 353	3 241	161 625	36 575	12 308	151 662	36 312	11 549	65
4 764	1 948	3 416	3 169	50 026	13 397	14 196	46 246	13 388	13 123	
7 437	2 132	9 403	3 639	70 142	16 432	11 550	65 856	16 178	10 844	
250	1 645	73	2 433	821	228	4 511	736	228	4 044	
3 394	2 008	4 461	2 683	40 636	6 517	12 119	38 823	6 517	11 579	
7 076	1 801	6 063	3 048	97 200	17 073	16 424	93 861	16 993	15 860	74
3 161	1 767	2 776	3 559	52 669	10 250	20 502	51 352	10 247	19 989	
2 569	1 979	2 125	2 767	26 364	5 972	12 761	24 983	5 895	12 092	
.	.	.	.	.	.	.	.	.	.	
.	.	.	.	.	.	.	.	.	.	
6 585	1 629	3 547	2 851	90 276	18 460	17 075	81 616	17 876	15 437	75
1 706	1 677	854	2 866	18 650	3 569	14 183	17 319	3 404	13 170	
3 426	1 820	1 581	2 939	39 900	9 515	16 488	38 784	9 348	16 026	
168	1 273	104	2 213	1 050	152	5 866	1 050	152	5 866	
1 285	1 270	1 008	2 792	30 676	5 223	22 342	24 463	4 971	17 817	
6 823	2 044	6 497	3 644	85 789	31 524	16 752	82 132	31 488	16 038	79
3 881	2 466	4 027	5 516	61 691	30 446	26 776	58 984	30 446	25 601	
1 706	1 917	1 732	3 416	13 222	652	9 465	12 593	652	9 014	
333	1 708	84	2 211	1 560	234	6 695	1 427	218	6 124	
903	1 330	655	1 289	9 316	193	7 848	9 129	173	7 691	
6 078	1 672	3 620	2 604	70 847	12 118	14 096	67 430	11 858	13 416	83
3 316	1 828	2 245	2 838	41 709	6 082	16 011	39 733	5 822	15 253	
1 468	1 779	931	2 572	17 476	5 556	14 723	16 372	5 556	13 793	
1 295	1 299	445	1 878	11 661	480	9 450	11 325	480	9 177	
4 766	1 471	2 102	2 100	48 687	8 598	11 483	42 893	6 663	10 116	89
2 785	1 700	1 132	2 584	34 770	8 369	16 749	30 533	6 442	14 708	
527	1 432	353	2 152	2 212	130	4 158	1 962	122	3 688	
.	.	.	.	.	.	.	.	.	.	
.	.	.	.	.	.	.	.	.	.	
<b>47 173</b>	<b>1 817</b>	<b>39 183</b>	<b>3 070</b>	<b>554 422</b>	<b>124 348</b>	<b>14 317</b>	<b>519 594</b>	<b>121 190</b>	<b>13 418</b>	
19 612	1 908	14 450	3 512	259 515	72 112	18 031	244 167	69 749	16 964	
17 133	1 958	16 125	3 275	169 315	38 258	12 381	160 549	37 751	11 740	
1 032	1 451	330	2 276	5 084	714	5 939	4 836	698	5 650	
9 396	1 510	8 279	2 313	120 508	13 264	12 297	110 042	12 993	11 229	

### 3. Ergebnisse der Betriebe nach Hauptgruppen und Kreisen

#### 3.2. Betriebe, Personen, Arbeitsstunden, Löhne, Gehälter, Umsatz – Veränderung zum Vormonat (in Prozent)

Kreis-Nr.	Kreis Regierungsbezirk	Betriebe	Tätige Personen		Geleistete Arbeits- stunden	Arbeits- stunden je tät. Person
			insgesamt	darunter Arbeiter		
61	Chemnitz, Stadt	-	0,1	0,4	12,9	12,8
	Vorleistungsgüterproduzenten und Energie	-	1,7	2,0	16,2	14,2
	Investitionsgüterproduzenten	-	-1,0	-0,6	12,3	13,4
	Gebrauchsgüterproduzenten	-	.	.	.	.
	Verbrauchsgüterproduzenten	-	.	.	.	.
66	Plauen, Stadt	-	-0,6	-0,9	14,3	15,0
	Vorleistungsgüterproduzenten und Energie	-	-0,2	-0,5	15,2	15,4
	Investitionsgüterproduzenten	-	-1,0	-1,2	15,6	16,8
	Gebrauchsgüterproduzenten	-	.	.	.	.
	Verbrauchsgüterproduzenten	-	.	.	.	.
67	Zwickau, Stadt	1,7	0,4	0,7	14,5	14,1
	Vorleistungsgüterproduzenten und Energie	-	0,2	0,2	5,2	5,0
	Investitionsgüterproduzenten	3,7	0,5	0,8	16,3	15,8
	Gebrauchsgüterproduzenten	-	.	.	.	.
	Verbrauchsgüterproduzenten	-	.	.	.	.
71	Annaberg	-2,0	-1,3	-1,5	9,2	10,6
	Vorleistungsgüterproduzenten und Energie	-1,9	-1,9	-2,2	8,5	10,5
	Investitionsgüterproduzenten	-4,3	0,2	-0,2	9,9	9,7
	Gebrauchsgüterproduzenten	-	-1,3	0,5	7,9	9,3
	Verbrauchsgüterproduzenten	-	-1,4	-1,5	9,6	11,1
73	Chemnitzer Land	-0,9	0,4	-0,1	12,9	12,4
	Vorleistungsgüterproduzenten und Energie	-2,6	0,5	0,4	18,9	18,3
	Investitionsgüterproduzenten	-	0,4	-0,1	10,7	10,2
	Gebrauchsgüterproduzenten	-	.	.	.	.
	Verbrauchsgüterproduzenten	-	.	.	.	.
77	Freiberg	-	0,1	0,1	14,6	14,5
	Vorleistungsgüterproduzenten und Energie	-	0,7	0,8	16,7	15,9
	Investitionsgüterproduzenten	-	-0,4	-0,5	12,3	12,8
	Gebrauchsgüterproduzenten	-	-1,2	-1,0	11,7	13,0
	Verbrauchsgüterproduzenten	-	-1,0	-1,1	9,9	11,0
78	Vogtlandkreis	-0,5	-0,3	-0,3	8,4	8,7
	Vorleistungsgüterproduzenten und Energie	-1,7	-0,1	-0,2	13,2	13,3
	Investitionsgüterproduzenten	-	-0,6	-0,5	2,4	2,9
	Gebrauchsgüterproduzenten	-	-0,1	-0,3	9,3	9,4
	Verbrauchsgüterproduzenten	-	-0,2	-0,2	10,8	11,0
81	Mittlerer Erzgebirgskreis	-	0,3	0,5	13,8	13,5
	Vorleistungsgüterproduzenten und Energie	-	1,1	1,4	18,2	16,9
	Investitionsgüterproduzenten	-	-1,0	-0,8	10,5	11,6
	Gebrauchsgüterproduzenten	-	0,9	-0,4	5,5	4,6
	Verbrauchsgüterproduzenten	-	-1,0	-0,7	6,7	7,7

Monat März 2004

Bruttolohnsumme		Bruttogehaltsumme		Gesamtumsatz			Umsatz aus eigenen Erzeugnissen			Kreis-Nr.
insgesamt	je Arbeiter	insgesamt	je Angest.	insgesamt	darunter Ausland	je tätiger Person	zusammen	darunter Ausland	je tätiger Person	
11,2	10,8	4,1	4,7	23,3	34,3	23,2	23,1	34,6	23,0	61
12,5	10,3	3,1	2,1	18,0	10,0	16,0	16,9	8,6	15,0	
11,3	12,0	6,3	8,0	26,3	38,9	27,5	26,2	39,1	27,5	
.	.	.	.	.	.	.	.	.	.	
.	.	.	.	.	.	.	.	.	.	
6,5	7,4	1,0	1,0	21,9	31,0	22,6	23,2	34,4	23,9	66
8,3	8,9	-0,1	-0,6	11,5	12,1	11,7	12,7	15,3	13,0	
3,1	4,4	3,8	4,5	39,6	44,7	41,1	40,0	44,7	41,5	
.	.	.	.	.	.	.	.	.	.	
.	.	.	.	.	.	.	.	.	.	
1,1	0,4	8,1	9,4	4,8	4,0	4,5	5,0	4,3	4,6	67
-4,3	-4,5	-	-0,3	27,2	1,8	26,9	33,5	20,4	33,2	
2,0	1,1	10,2	12,1	4,0	4,0	3,5	4,1	4,0	3,6	
.	.	.	.	.	.	.	.	.	.	
.	.	.	.	.	.	.	.	.	.	
7,4	9,1	1,9	2,0	10,4	8,0	11,8	10,0	7,9	11,4	71
6,4	8,8	0,6	0,8	-0,9	2,1	1,0	-1,1	2,0	0,8	
12,6	12,9	3,4	1,9	19,5	12,6	19,3	18,6	12,5	18,4	
-5,1	-5,6	19,8	30,9	17,0	27,6	18,5	16,7	26,3	18,2	
5,7	7,4	-1,6	-0,7	20,0	1,5	21,7	19,6	1,5	21,3	
8,3	8,4	1,2	-0,6	16,7	24,7	16,3	16,6	23,5	16,1	73
12,5	12,1	4,9	3,9	23,8	20,5	23,1	22,8	16,2	22,2	
6,2	6,3	-0,7	-2,7	14,7	28,2	14,2	14,6	28,2	14,1	
.	.	.	.	.	.	.	.	.	.	
.	.	.	.	.	.	.	.	.	.	
8,5	8,4	5,1	5,2	23,4	20,4	23,3	23,2	20,5	23,2	77
8,7	7,8	5,4	5,2	21,9	19,1	21,1	21,6	19,1	20,8	
11,3	11,8	10,1	10,3	44,5	77,0	45,0	41,8	77,0	42,4	
9,7	10,8	-0,9	0,7	15,6	60,3	17,0	17,2	62,3	18,6	
4,5	5,7	-0,4	-0,1	19,5	-2,5	20,6	20,3	-2,5	21,5	
9,2	9,5	5,5	5,9	21,3	60,5	21,7	21,3	61,5	21,7	78
12,0	12,2	8,5	8,5	10,4	14,5	10,5	10,5	14,5	10,6	
9,3	9,8	6,2	7,1	39,6	166,9	40,4	39,5	181,5	40,3	
9,9	10,2	0,4	-0,5	12,7	11,0	12,8	14,7	16,8	14,8	
6,3	6,5	2,8	3,2	10,7	25,8	11,0	10,8	25,7	11,1	
10,7	10,2	-0,7	-0,2	14,5	16,9	14,2	13,6	16,1	13,2	81
10,9	9,4	-1,1	-1,0	18,0	8,2	16,7	17,4	7,0	16,1	
12,2	13,1	-2,7	-1,0	8,7	52,7	9,8	5,4	52,0	6,5	
10,0	10,4	8,6	4,0	21,3	28,0	20,3	21,3	28,0	20,3	
7,3	8,0	-1,9	-0,1	7,6	39,9	8,6	7,9	39,9	9,0	

## 3. Ergebnisse der Betriebe nach Hauptgruppen und Kreisen

Noch: 3.2. Betriebe, Personen, Arbeitsstunden, Löhne, Gehälter, Umsatz – Veränderung zum Vormonat (in Prozent)

Kreis-Nr.	Kreis Regierungsbezirk	Betriebe	Tätige Personen		Geleistete Arbeits- stunden	Arbeits- stunden je tät. Person
			insgesamt	darunter Arbeiter		
82	Mittweida	-	0,1	-0,2	14,1	14,0
	Vorleistungsgüterproduzenten und Energie	-	0,2	-0,2	15,8	15,6
	Investitionsgüterproduzenten	-	-0,1	-0,2	14,4	14,6
	Gebrauchsgüterproduzenten	-	-1,3	-0,9	16,7	18,2
	Verbrauchsgüterproduzenten	-	0,4	-0,1	8,4	7,9
88	Stollberg	-	-0,1	-0,1	14,8	14,9
	Vorleistungsgüterproduzenten und Energie	-	0,4	0,8	16,0	15,5
	Investitionsgüterproduzenten	-	-0,8	-1,4	14,3	15,2
	Gebrauchsgüterproduzenten	-	0,8	1,0	18,8	17,8
	Verbrauchsgüterproduzenten	-	-0,7	-1,4	10,3	11,1
91	Aue-Schwarzenberg	-	-0,1	0,1	13,2	13,3
	Vorleistungsgüterproduzenten und Energie	-	-0,3	-0,1	14,5	14,9
	Investitionsgüterproduzenten	-	0,1	0,3	11,8	11,7
	Gebrauchsgüterproduzenten	-	0,5	-	7,1	6,7
	Verbrauchsgüterproduzenten	-	0,5	0,4	13,8	13,2
93	Zwickauer Land	-1,4	-1,0	-1,2	15,0	16,2
	Vorleistungsgüterproduzenten und Energie	-	0,6	0,2	20,3	19,6
	Investitionsgüterproduzenten	-3,6	-2,1	-2,2	12,8	15,2
	Gebrauchsgüterproduzenten	-	.	.	.	.
	Verbrauchsgüterproduzenten	-	.	.	.	.
	<b>Regierungsbezirk Chemnitz</b>	<b>-0,3</b>	<b>-0,1</b>	<b>-0,1</b>	<b>12,9</b>	<b>13,0</b>
	Vorleistungsgüterproduzenten und Energie	-0,5	0,3	0,2	15,1	14,9
	Investitionsgüterproduzenten	-0,3	-0,3	-0,2	12,3	12,6
	Gebrauchsgüterproduzenten	-	-0,4	-0,3	9,4	9,8
	Verbrauchsgüterproduzenten	-	-0,3	-0,5	10,2	10,5



Monat März 2004

Bruttolohnsumme		Bruttogehaltsumme		Gesamtumsatz			Umsatz aus eigenen Erzeugnissen			Kreis- Nr.
insgesamt	je Arbeiter	insgesamt	je Angest.	insgesamt	darunter Ausland	je tätiger Person	zusammen	darunter Ausland	je tätiger Person	
9,8	10,1	3,5	2,7	23,6	4,2	23,5	16,0	4,0	15,9	82
8,6	8,9	4,0	2,6	37,9	17,8	37,7	24,2	17,5	23,9	
13,7	13,9	2,4	2,4	3,3	-9,0	3,5	3,4	-9,1	3,5	
7,4	8,3	3,9	6,3	14,6	25,3	16,1	14,3	24,2	15,7	
5,6	5,7	5,2	3,1	13,8	-2,5	13,3	13,0	-2,5	12,6	
10,2	10,3	0,9	0,9	19,0	28,6	19,1	18,6	28,7	18,7	88
10,0	9,2	1,8	2,6	15,0	19,5	14,5	15,2	19,2	14,7	
9,6	11,2	-1,4	-1,8	24,4	62,6	25,5	20,7	62,6	21,7	
16,5	15,3	-3,0	-3,0	-9,4	x	-10,1	-9,4	x	-10,1	
11,5	13,1	3,4	2,8	41,3	125,5	42,3	44,0	144,1	45,1	
10,1	10,0	1,8	2,5	14,3	-1,0	14,3	13,5	0,4	13,5	91
10,3	10,4	2,0	3,3	19,4	-1,3	19,9	20,0	2,9	20,4	
9,3	9,0	1,9	2,3	3,8	5,0	3,6	2,7	3,6	2,6	
9,9	9,9	1,8	-0,2	-19,5	-32,3	-19,8	-19,1	-32,3	-19,5	
12,2	11,7	0,6	-0,2	18,8	15,5	18,2	20,8	13,4	20,2	
5,9	7,2	2,3	2,4	15,0	18,9	16,2	15,1	18,9	16,2	93
7,9	7,8	-1,7	-3,9	19,6	18,8	18,9	20,0	18,6	19,3	
4,8	7,1	5,1	7,0	15,2	20,1	17,6	15,0	20,1	17,5	
.	.	.	.	.	.	.	.	.	.	
.	.	.	.	.	.	.	.	.	.	
7,6	7,7	3,5	3,6	15,0	14,6	15,1	14,4	14,8	14,5	
9,2	8,9	3,0	2,7	19,6	12,6	19,3	17,9	14,1	17,6	
6,6	6,8	5,0	5,6	13,3	15,1	13,7	13,1	14,9	13,4	
5,3	5,7	2,0	2,5	4,5	11,1	4,9	4,8	13,6	5,2	
7,5	8,1	1,0	0,7	15,1	17,5	15,4	15,2	18,5	15,5	

## 3. Ergebnisse der Betriebe nach Hauptgruppen und Kreisen

Noch: 3.2. Betriebe, Personen, Arbeitsstunden, Löhne, Gehälter, Umsatz – Veränderung zum Vormonat (in Prozent)

Kreis-Nr.	Kreis Regierungsbezirk	Betriebe	Tätige Personen		Geleistete Arbeits- stunden	Arbeits- stunden je tät. Person
			insgesamt	darunter Arbeiter		
62	Dresden, Stadt	-0,4	0,1	0,0	13,8	13,6
	Vorleistungsgüterproduzenten und Energie	-2,6	0,2	0,5	13,4	13,1
	Investitionsgüterproduzenten	1,0	0,4	-0,3	15,4	14,9
	Gebrauchsgüterproduzenten	-	2,4	-1,5	10,1	7,5
	Verbrauchsgüterproduzenten	-	-0,8	-0,5	12,0	12,9
63	Görlitz, Stadt	-	4,1	5,7	4,9	0,8
	Vorleistungsgüterproduzenten und Energie	-	.	.	.	.
	Investitionsgüterproduzenten	-	.	.	.	.
	Gebrauchsgüterproduzenten	-	.	.	.	.
	Verbrauchsgüterproduzenten	-	2,0	2,7	16,2	13,9
64	Hoyerswerda, Stadt	-	-0,3	-0,9	15,6	16,0
	Vorleistungsgüterproduzenten und Energie	-	.	.	.	.
	Investitionsgüterproduzenten	-	.	.	.	.
	Verbrauchsgüterproduzenten	-	-0,5	-2,3	13,0	13,6
72	Bautzen	-	-0,1	0,5	12,3	12,5
	Vorleistungsgüterproduzenten und Energie	-	0,4	1,4	15,6	15,0
	Investitionsgüterproduzenten	-	-0,3	-0,4	10,6	10,9
	Gebrauchsgüterproduzenten	-	1,3	3,7	15,2	13,7
	Verbrauchsgüterproduzenten	-	-1,3	-1,1	10,1	11,6
80	Meißen	-0,9	-0,3	-0,3	11,1	11,5
	Vorleistungsgüterproduzenten und Energie	-1,8	-0,2	-0,5	10,6	10,8
	Investitionsgüterproduzenten	-	-0,9	-1,1	12,7	13,8
	Gebrauchsgüterproduzenten	-	.	.	.	.
	Verbrauchsgüterproduzenten	-	.	.	.	.
84	Niederschlesischer Oberlausitzkreis	-	-0,9	-0,8	15,5	16,6
	Vorleistungsgüterproduzenten und Energie	-	0,3	0,5	18,6	18,2
	Investitionsgüterproduzenten	-	-0,4	0,3	11,7	12,1
	Gebrauchsgüterproduzenten	-	.	.	.	.
	Verbrauchsgüterproduzenten	-	.	.	.	.
85	Riesa-Großenhain	-	-0,3	-0,3	12,6	12,9
	Vorleistungsgüterproduzenten und Energie	-	-0,3	-0,3	13,4	13,7
	Investitionsgüterproduzenten	-	0,1	0,2	13,2	13,1
	Gebrauchsgüterproduzenten	-	.	.	.	.
	Verbrauchsgüterproduzenten	-	.	.	.	.
86	Löbau-Zittau	-	-1,1	-1,4	12,9	14,2
	Vorleistungsgüterproduzenten und Energie	-	1,0	1,8	14,6	13,4
	Investitionsgüterproduzenten	-	0,4	0,6	17,4	16,9
	Gebrauchsgüterproduzenten	-	1,6	0,2	2,6	0,9
	Verbrauchsgüterproduzenten	-	-5,2	-6,6	10,5	16,6

Monat März 2004

Bruttolohnsumme		Bruttogehaltsumme		Gesamtumsatz			Umsatz aus eigenen Erzeugnissen			Kreis-Nr.
insgesamt	je Arbeiter	insgesamt	je Angest.	insgesamt	darunter Ausland	je tätiger Person	zusammen	darunter Ausland	je tätiger Person	
-6,7	-6,7	0,7	0,4	43,4	24,5	43,2	43,3	24,7	43,1	62
-16,0	-16,4	-4,2	-4,2	36,1	18,6	35,8	33,4	18,7	33,1	
2,9	3,1	13,3	11,9	44,0	49,9	43,4	44,7	50,9	44,1	
7,6	9,3	3,0	-1,7	44,9	-15,6	41,4	45,8	-15,6	42,3	
4,5	5,0	-3,9	-2,9	55,8	13,8	57,1	57,8	12,8	59,1	
-0,8	-6,2	-15,4	-16,0	17,5	35,3	12,9	19,4	35,2	14,7	63
.	.	.	.	.	.	.	.	.	.	
.	.	.	.	.	.	.	.	.	.	
.	.	.	.	.	.	.	.	.	.	
4,3	1,6	-17,0	-17,8	27,0	57,2	24,5	28,1	57,2	25,5	
6,5	7,5	4,7	3,2	26,3	11,9	26,7	25,9	11,9	26,4	64
.	.	.	.	.	.	.	.	.	.	
.	.	.	.	.	.	.	.	.	.	
-1,5	0,8	4,5	0,9	8,1	x	8,7	8,1	x	8,7	
6,9	6,4	-3,8	-2,1	29,7	26,7	29,8	31,6	26,8	31,8	
9,7	8,2	2,3	5,3	15,3	10,0	14,8	18,0	9,2	17,5	72
-0,7	-0,2	-10,8	-10,7	27,4	28,3	27,9	29,7	29,3	30,2	
19,4	15,1	3,4	11,2	16,1	69,0	14,6	16,0	69,0	14,6	
15,9	17,1	7,1	9,0	49,7	39,5	51,6	49,9	39,5	51,9	
6,1	6,4	5,3	5,7	34,9	69,8	35,3	34,0	59,5	34,5	
9,8	10,3	1,7	1,2	7,0	26,4	7,2	11,6	15,6	11,8	80
2,4	3,5	9,4	9,9	59,9	81,3	61,4	53,6	71,0	55,0	
.	.	.	.	.	.	.	.	.	.	
.	.	.	.	.	.	.	.	.	.	
8,4	9,3	4,5	5,8	26,0	22,2	27,2	27,0	20,8	28,2	
12,1	11,5	10,7	10,8	27,2	26,4	26,8	28,1	23,8	27,7	84
0,5	0,3	-9,5	-7,7	49,7	21,3	50,2	51,5	21,5	52,1	
.	.	.	.	.	.	.	.	.	.	
.	.	.	.	.	.	.	.	.	.	
9,3	9,6	26,0	26,2	28,1	38,0	28,4	29,1	37,7	29,5	
9,5	9,8	36,5	36,8	32,8	39,6	33,2	32,0	39,4	32,3	85
11,9	11,6	-9,9	-9,6	17,7	25,9	17,6	18,7	25,7	18,6	
.	.	.	.	.	.	.	.	.	.	
.	.	.	.	.	.	.	.	.	.	
9,4	10,9	-1,6	-1,4	11,4	7,5	12,6	10,9	7,4	12,1	
12,3	10,2	-2,3	-1,0	14,3	4,1	13,1	13,7	4,2	12,5	86
15,5	14,8	2,1	2,1	11,8	8,6	11,4	11,5	8,5	11,1	
3,3	3,0	-4,7	-9,7	52,2	-4,2	49,8	52,6	-3,7	50,2	
4,0	11,4	-3,8	-3,2	3,0	18,8	8,7	2,8	17,7	8,4	

## 3. Ergebnisse der Betriebe nach Hauptgruppen und Kreisen

Noch: 3.2. Betriebe, Personen, Arbeitsstunden, Löhne, Gehälter, Umsatz – Veränderung zum Vormonat (in Prozent)

Kreis-Nr.	Kreis Regierungsbezirk	Betriebe	Tätige Personen		Geleistete Arbeits- stunden	Arbeits- stunden je tät. Person
			insgesamt	darunter Arbeiter		
87	Sächsische Schweiz	-	-0,1	0,1	13,1	13,2
	Vorleistungsgüterproduzenten und Energie	-	0,3	0,5	13,1	12,7
	Investitionsgüterproduzenten	-	-0,3	-0,5	16,4	16,7
	Gebrauchsgüterproduzenten	-	.	.	.	.
	Verbrauchsgüterproduzenten	-	.	.	.	.
90	Weißeritzkreis	-	0,0	0,4	14,3	14,3
	Vorleistungsgüterproduzenten und Energie	-	0,1	0,3	16,4	16,3
	Investitionsgüterproduzenten	-	0,2	1,0	17,1	16,8
	Gebrauchsgüterproduzenten	-	-0,1	-	10,8	10,9
	Verbrauchsgüterproduzenten	-	-0,2	-	8,1	8,3
92	Kamenz	-	0,4	0,9	16,1	15,6
	Vorleistungsgüterproduzenten und Energie	-	0,4	0,5	17,5	17,0
	Investitionsgüterproduzenten	-	-0,1	-0,2	14,8	14,9
	Gebrauchsgüterproduzenten	-	-	-	9,6	9,6
	Verbrauchsgüterproduzenten	-	1,0	2,5	16,1	14,9
	<b>Regierungsbezirk Dresden</b>	<b>-0,2</b>	<b>0,0</b>	<b>0,2</b>	<b>13,2</b>	<b>13,2</b>
	Vorleistungsgüterproduzenten und Energie	-0,7	0,5	0,8	14,4	13,9
	Investitionsgüterproduzenten	0,3	0,0	-0,2	13,0	13,0
	Gebrauchsgüterproduzenten	-	0,7	0,7	10,2	9,4
	Verbrauchsgüterproduzenten	-	-1,1	-1,0	11,6	12,8

Monat März 2004

Bruttolohnsumme		Bruttogehaltsumme		Gesamtumsatz			Umsatz aus eigenen Erzeugnissen			Kreis-Nr.
insgesamt	je Arbeiter	insgesamt	je Angest.	insgesamt	darunter Ausland	je tätiger Person	zusammen	darunter Ausland	je tätiger Person	
14,3	14,2	3,1	3,8	23,2	44,6	23,3	22,3	44,3	22,4	87
12,3	11,7	0,8	1,1	26,9	38,8	26,5	25,3	38,5	24,8	
20,8	21,4	6,1	5,9	20,9	164,9	21,3	21,0	165,6	21,3	
.	.	.	.	.	.	.	.	.	.	
.	.	.	.	.	.	.	.	.	.	
10,8	10,4	-1,7	-0,9	16,6	19,1	16,6	15,8	17,4	15,7	90
13,0	12,7	1,4	2,3	16,3	8,5	16,2	15,6	7,1	15,5	
9,6	8,6	-8,0	-6,4	25,4	56,8	25,2	24,1	55,5	23,9	
5,7	5,7	-1,1	-0,9	15,8	22,6	15,9	14,6	20,5	14,7	
5,8	5,8	-0,6	-0,3	5,5	4,9	5,7	5,1	4,9	5,2	
10,6	9,6	1,9	2,4	19,1	24,0	18,6	19,5	26,6	19,0	92
12,1	11,5	3,8	3,7	21,3	18,9	20,8	19,0	18,5	18,5	
6,7	6,9	1,4	1,3	14,2	18,5	14,3	17,3	22,2	17,4	
18,8	18,8	-6,4	-6,4	14,3	31,2	14,3	14,3	31,2	14,3	
11,3	8,6	0,7	2,2	19,9	33,6	18,8	20,4	87,5	19,3	
<b>4,3</b>	<b>4,1</b>	<b>2,0</b>	<b>2,3</b>	<b>30,4</b>	<b>32,5</b>	<b>30,3</b>	<b>30,6</b>	<b>31,4</b>	<b>30,6</b>	
3,1	2,2	2,7	2,9	28,6	24,9	28,0	27,5	24,1	26,9	
4,2	4,4	3,5	3,1	34,6	49,3	34,6	34,6	46,6	34,7	
9,4	8,7	-0,1	-0,9	19,3	25,2	18,5	18,8	24,2	18,0	
7,1	8,1	-2,1	-0,7	30,4	25,3	31,8	32,9	26,4	34,4	

## 3. Ergebnisse der Betriebe nach Hauptgruppen und Kreisen

Noch: 3.2. Betriebe, Personen, Arbeitsstunden, Löhne, Gehälter, Umsatz – Veränderung zum Vormonat (in Prozent)

Kreis-Nr.	Kreis Regierungsbezirk	Betriebe	Tätige Personen		Geleistete Arbeits- stunden	Arbeits- stunden je tät. Person
			insgesamt	darunter Arbeiter		
65	Leipzig, Stadt	-0,6	0,2	0,1	13,1	12,9
	Vorleistungsgüterproduzenten und Energie	-1,5	0,5	0,9	12,5	11,9
	Investitionsgüterproduzenten	-	0,0	-0,2	14,4	14,4
	Gebrauchsgüterproduzenten	-	-	0,7	3,8	3,8
	Verbrauchsgüterproduzenten	-	0,2	-0,4	11,7	11,5
74	Delitzsch	-	-0,3	-0,9	15,3	15,7
	Vorleistungsgüterproduzenten und Energie	-	-0,3	-1,3	10,6	11,0
	Investitionsgüterproduzenten	-	0,2	0,1	12,5	12,3
	Gebrauchsgüterproduzenten	-	.	.	.	.
	Verbrauchsgüterproduzenten	-	.	.	.	.
75	Döbeln	-	0,4	0,8	13,8	13,3
	Vorleistungsgüterproduzenten und Energie	-	0,4	2,4	14,8	14,4
	Investitionsgüterproduzenten	-	-0,2	-0,4	15,3	15,6
	Gebrauchsgüterproduzenten	-	0,6	0,8	13,0	12,4
	Verbrauchsgüterproduzenten	-	1,5	1,5	10,1	8,5
79	Leipziger Land	1,2	-1,7	-2,6	25,8	28,1
	Vorleistungsgüterproduzenten und Energie	-	-0,4	-0,6	14,4	14,8
	Investitionsgüterproduzenten	3,2	-5,6	-7,5	57,0	66,3
	Gebrauchsgüterproduzenten	-	-0,9	-1,0	12,5	13,5
	Verbrauchsgüterproduzenten	-	0,3	-0,9	11,2	10,9
83	Muldentalkreis	1,9	0,4	0,7	13,8	13,4
	Vorleistungsgüterproduzenten und Energie	3,4	0,6	0,9	15,2	14,5
	Investitionsgüterproduzenten	-	-0,4	-0,5	10,7	11,1
	Verbrauchsgüterproduzenten	-	0,7	1,4	14,0	13,2
89	Torgau-Oschatz	-	0,5	0,7	12,3	11,7
	Vorleistungsgüterproduzenten und Energie	-	0,7	1,0	12,8	12,0
	Investitionsgüterproduzenten	-	-0,7	-0,8	18,3	19,2
	Gebrauchsgüterproduzenten	-	.	.	.	.
	Verbrauchsgüterproduzenten	-	.	.	.	.
	<b>Regierungsbezirk Leipzig</b>	<b>0,3</b>	<b>-0,1</b>	<b>-0,1</b>	<b>15,2</b>	<b>15,3</b>
	Vorleistungsgüterproduzenten und Energie	0,4	0,3	0,4	13,2	12,9
	Investitionsgüterproduzenten	0,5	-0,7	-1,0	18,7	19,6
	Gebrauchsgüterproduzenten	-	-0,1	-	7,7	7,8
	Verbrauchsgüterproduzenten	-	0,3	0,2	14,0	13,6

Monat März 2004

Bruttolohnsumme		Bruttogehaltsumme		Gesamtumsatz			Umsatz aus eigenen Erzeugnissen			Kreis-Nr.
insgesamt	je Arbeiter	insgesamt	je Angest.	insgesamt	darunter Ausland	je tätiger Person	zusammen	darunter Ausland	je tätiger Person	
6,2	6,1	-3,2	-3,4	16,1	22,0	15,9	18,7	21,9	18,5	65
4,8	3,9	-0,3	-0,1	7,4	18,5	6,8	13,9	18,5	13,3	
6,4	6,6	-5,7	-5,8	22,0	38,1	22,1	23,0	38,3	23,1	
2,5	1,8	-6,4	-3,3	26,5	61,7	26,5	22,5	61,7	22,5	
8,1	8,5	0,1	-0,6	17,6	-2,0	17,4	17,6	-2,0	17,3	
5,3	6,3	8,8	7,9	23,7	14,7	24,1	23,3	14,4	23,8	74
9,6	11,0	17,1	15,0	25,9	12,4	26,3	25,7	12,4	26,1	
3,5	3,4	1,5	1,1	21,2	20,3	20,9	20,6	19,4	20,4	
.	.	.	.	.	.	.	.	.	.	
.	.	.	.	.	.	.	.	.	.	
5,8	4,9	7,7	8,9	21,7	21,1	21,2	21,2	20,2	20,8	75
12,5	9,8	8,2	15,1	39,3	44,4	38,8	34,2	43,9	33,7	
1,7	2,1	2,5	2,3	17,8	12,6	18,1	16,6	11,0	16,9	
14,3	13,4	2,0	2,0	8,8	-25,9	8,2	8,8	-25,9	8,2	
7,7	6,1	17,3	15,7	18,2	26,9	16,5	21,2	27,9	19,4	
20,8	24,0	39,5	39,6	16,2	11,8	18,2	15,1	12,0	17,1	79
26,8	27,6	72,7	72,7	11,3	10,4	11,7	9,4	10,4	9,8	
14,9	24,2	8,8	11,2	53,0	162,9	62,1	59,3	162,9	68,8	
20,7	21,9	-11,6	-11,6	60,7	234,3	62,0	51,3	246,0	52,6	
9,3	10,3	2,7	0,8	5,8	-33,4	5,5	6,2	-25,8	5,9	
11,0	10,2	6,5	7,0	34,1	42,5	33,6	33,2	41,4	32,7	83
14,2	13,2	10,8	10,9	34,8	24,5	34,0	34,8	22,2	34,0	
7,5	8,0	0,2	0,5	37,2	68,8	37,7	34,4	68,8	34,9	
7,5	6,0	-0,2	1,9	27,6	45,9	26,6	26,6	45,9	25,7	
5,7	4,9	0,5	0,7	17,0	13,6	16,4	14,9	10,4	14,3	89
5,3	4,2	1,1	1,3	18,9	14,1	18,1	17,6	10,7	16,8	
6,9	7,8	-2,5	-1,9	-8,4	-	-7,8	-15,4	4,3	-14,7	
.	.	.	.	.	.	.	.	.	.	
.	.	.	.	.	.	.	.	.	.	
8,5	8,6	6,1	6,0	20,4	19,1	20,5	20,7	18,7	20,8	
11,7	11,2	19,8	20,1	19,4	15,0	19,1	19,8	14,4	19,5	
5,9	7,0	-2,2	-2,1	23,7	32,0	24,5	23,6	31,5	24,5	
9,0	9,0	-4,6	-4,0	23,7	38,4	23,8	20,6	37,4	20,7	
6,7	6,4	2,9	2,3	18,3	8,8	17,9	18,5	9,2	18,1	

## 4. Ergebnisse der fachlichen Betriebsteile nach Wirtschaftszweigen

Monat März 2004

## 4.1. Fachliche Betriebsteile, tätige Personen und Umsatz

WZ 2003	Wirtschaftszweig Hauptgruppe	Fachliche Betriebs- teile	Tätige Personen		Umsatz	
			insgesamt	darunter Arbeiter	insgesamt	darunter Ausland
					1 000 €	
10	Kohlenbergbau, Torfgewinnung	2	.	.	.	.
CA	Kohlenbergbau, Torfgewinnung, Gew. v. Erdöl, Erdgas usw.	2	.	.	.	.
14	Gew. v. Steinen u. Erden, sonst. Bergbau	101	.	.	.	.
CB	Erzbergbau, Gew. v. Steinen u. Erden, sonst. Bergbau	101	.	.	.	.
C	Bergbau u. Gewinnung v. Steinen u. Erden	103	3 437	2 544	45 039	1 074
15	Ernährungsgewerbe	466	.	.	.	.
16	Tabakverarbeitung	1	.	.	.	.
DA	Ernährungsgewerbe u. Tabakverarbeitung	467	23 468	16 283	510 121	15 714
17	Textilgewerbe	186	11 484	8 896	90 386	28 226
18	Bekleidungsgewerbe	41	1 901	1 363	14 995	1 063
DB	Textil- u. Bekleidungsgewerbe	227	13 385	10 259	105 381	29 288
DC	Ledergewerbe	15	.	.	.	.
DD	Holzgewerbe (oh. H. v. Möbeln)	98	3 964	3 183	66 326	.
21	Papiergewerbe	90	5 702	4 339	100 886	37 901
22	Verlagsgew., Druckgew., Vervielf. bespielter Tonträger usw.	115	7 326	3 472	88 892	7 996
DE	Papier-, Verlags- u. Druckgewerbe	205	13 028	7 811	189 778	45 897
DF	Kokerei, Mineralölverarb., H. u. Verarb. v. Spalt-, Brutstoffen	2	.	.	.	.
DG	H. v. chemischen Erzeugnissen	102	8 786	5 121	150 044	74 023
DH	H. v. Gummi- u. Kunststoffwaren	187	9 087	7 053	96 472	21 099
DI	Glasgewerbe, H. v. Keramik, Verarb. v. Steinen u. Erden	256	11 063	8 068	116 080	18 442
27	Metallerzeugung u. -bearbeitung	84	7 822	6 377	166 915	46 431
28	H. v. Metallerzeugnissen	586	27 808	21 447	282 748	38 483
DJ	Metallerzeugung u. -bearbeitung, H. v. Metallerzeugnissen	670	35 630	27 824	449 663	84 914
DK	Maschinenbau	547	34 312	21 824	413 875	167 796
30	H. v. Büromaschinen, DV-Geräten u. -Einrichtungen	13	785	470	5 307	963
31	H. v. Geräten der Elektrizitätserzeugung, -verteilung u. Ä.	203	12 419	8 345	132 357	33 713
32	Rundfunk- u. Nachrichtentechnik	71	12 929	6 293	226 415	105 982
33	Medizin-, Mess-, Steuer-, Regelungstechnik, Optik, H. v. Uhren	154	6 039	3 543	54 776	15 327
DL	H. v. Büromaschinen; Elektrotechnik, Feinmechanik, Optik	441	32 172	18 651	418 855	155 985
34	H. v. Kraftwagen u. Kraftwagenteilen	110	20 247	16 779	700 170	349 774
35	Sonstiger Fahrzeugbau	28	5 475	3 946	77 682	26 449
DM	Fahrzeugbau	138	25 722	20 725	777 852	376 222
36	H. v. Möbeln, Schmuck, Musikinstr., Sportgeräten, Spielw.	142	7 024	5 565	67 651	10 856
37	Recycling	27	559	409	9 779	1 809
DN	H. v. Möbeln, Schmuck, Musikinstr., Sportg., Spielw.; Recycl.	169	7 583	5 974	77 430	12 665
D	Verarbeitendes Gewerbe	3 524	219 135	153 584	3 384 434	1 021 473
A+EN	Vorleistungsgüterproduzenten und Energie	1 564	91 090	65 537	1 252 398	373 650
B	Investitionsgüterproduzenten	1 119	79 799	55 812	1 380 945	577 268
GG	Gebrauchsgüterproduzenten	150	8 183	5 933	91 476	18 771
VG	Verbrauchsgüterproduzenten	794	43 500	28 846	704 654	52 858
	<b>Insgesamt</b>	<b>3 627</b>	<b>222 572</b>	<b>156 128</b>	<b>3 429 473</b>	<b>1 022 547</b>



## 4. Ergebnisse der fachlichen Betriebsteile nach Wirtschaftszweigen

Monat März 2004

## 4.2. Fachliche Betriebsteile, tätige Personen und Umsatz – Veränderung zum Vormonat (in Prozent)

WZ 2003	Wirtschaftszweig Hauptgruppe	Fachliche Betriebs- teile	Tätige Personen		Umsatz	
			insgesamt	darunter Arbeiter	insgesamt	darunter Ausland
10	Kohlenbergbau, Torfgewinnung	-	.	.	.	.
CA	Kohlenbergbau, Torfgewinnung, Gew. v. Erdöl, Erdgas usw.	-	.	.	.	.
14	Gew. v. Steinen u. Erden, sonst. Bergbau	8,6	.	.	.	.
CB	Erzbergbau, Gew. v. Steinen u. Erden, sonst. Bergbau	8,6	.	.	.	.
C	Bergbau u. Gewinnung v. Steinen u. Erden	8,4	3,0	2,5	30,3	31,6
15	Ernährungsgewerbe	-0,4	.	.	.	.
16	Tabakverarbeitung	-	.	.	.	.
DA	Ernährungsgewerbe u. Tabakverarbeitung	-0,4	-0,4	-0,3	29,3	31,6
17	Textilgewerbe	-0,5	-1,0	-1,2	13,4	16,2
18	Bekleidungsgewerbe	-	-0,9	-1,2	10,1	-24,1
DB	Textil- u. Bekleidungsgewerbe	-0,4	-0,9	-1,2	13,0	14,0
DC	Ledergewerbe	-	.	.	.	.
DD	Holzgewerbe (oh. H. v. Möbeln)	-1,0	-0,5	0,1	24,2	.
21	Papiergewerbe	-1,1	-0,1	-0,2	14,9	13,0
22	Verlagsgew., Druckgew., Vervielf. bespielter Tonträger usw.	-	0,3	0,7	24,8	7,9
DE	Papier-, Verlags- u. Druckgewerbe	-0,5	0,1	0,2	19,3	12,1
DF	Kokerei, Mineralölverarb., H. u. Verarb. v. Spalt-, Brutstoffen	-	.	.	.	.
DG	H. v. chemischen Erzeugnissen	-	0,6	0,7	10,9	14,9
DH	H. v. Gummi- u. Kunststoffwaren	-	-0,7	-0,9	20,5	11,5
DI	Glasgewerbe, H. v. Keramik, Verarb. v. Steinen u. Erden	-0,4	2,0	2,8	37,6	18,2
27	Metallerzeugung u. -bearbeitung	-1,2	0,6	0,8	26,1	43,8
28	H. v. Metallerzeugnissen	-0,2	0,0	0,2	23,8	44,9
DJ	Metallerzeugung u. -bearbeitung, H. v. Metallerzeugnissen	-0,3	0,1	0,3	24,6	44,3
DK	Maschinenbau	0,4	-0,9	-1,2	33,9	29,4
30	H. v. Büromaschinen, DV-Geräten u. -Einrichtungen	-	-1,4	-1,7	40,6	45,9
31	H. v. Geräten der Elektrizitätserzeugung, -verteilung u. Ä.	-1,0	0,7	0,8	14,3	22,0
32	Rundfunk- u. Nachrichtentechnik	-	0,5	0,9	31,2	17,2
33	Medizin-, Mess-, Steuer-, Regelungstechnik, Optik, H. v. Uhren	-	0,9	0,2	21,7	23,6
DL	H. v. Büromaschinen; Elektrotechnik, Feinmechanik, Optik	-0,5	0,6	0,6	24,2	19,0
34	H. v. Kraftwagen u. Kraftwagenteilen	1,9	0,3	0,4	9,7	11,2
35	Sonstiger Fahrzeugbau	-3,4	0,1	-0,2	40,8	204,0
DM	Fahrzeugbau	0,7	0,3	0,3	12,2	16,4
36	H. v. Möbeln, Schmuck, Musikinstr., Sportgeräten, Spielw.	-1,4	-0,6	-0,3	11,8	18,6
37	Recycling	-18,2	-20,9	-22,2	13,2	23,2
DN	H. v. Möbeln, Schmuck, Musikinstr., Sportg., Spielw.; Recycl.	-4,5	-2,4	-2,1	12,0	19,3
D	Verarbeitendes Gewerbe	-0,4	-0,1	-0,1	21,7	20,7
A+EN	Vorleistungsgüterproduzenten und Energie	-0,4	0,3	0,4	22,5	19,6
B	Investitionsgüterproduzenten	0,5	-0,3	-0,3	19,9	21,6
GG	Gebrauchsgüterproduzenten	-2,0	-0,1	-0,3	11,1	20,1
VG	Verbrauchsgüterproduzenten	-0,5	-0,5	-0,5	25,9	18,8
	<b>Insgesamt</b>	<b>-0,2</b>	<b>-0,1</b>	<b>0,0</b>	<b>21,8</b>	<b>20,7</b>

## 4. Ergebnisse der fachlichen Betriebsteile nach Wirtschaftszweigen

Monat März 2004

## 4.3. Fachliche Betriebsteile, tätige Personen und Umsatz – Veränderung zum Vorjahresmonat (in Prozent)

WZ 2003	Wirtschaftszweig Hauptgruppe	Fachliche Betriebs- teile	Tätige Personen		Umsatz	
			insgesamt	darunter Arbeiter	insgesamt	darunter Ausland
10	Kohlenbergbau, Torfgewinnung	-	.	.	.	.
CA	Kohlenbergbau, Torfgewinnung, Gew. v. Erdöl, Erdgas usw.	-	.	.	.	.
14	Gew. v. Steinen u. Erden, sonst. Bergbau	9,8	.	.	.	.
CB	Erzbergbau, Gew. v. Steinen u. Erden, sonst. Bergbau	9,8	.	.	.	.
C	Bergbau u. Gewinnung v. Steinen u. Erden	9,6	2,2	4,2	10,1	24,3
15	Ernährungsgewerbe	23,0	.	.	.	.
16	Tabakverarbeitung	-	.	.	.	.
DA	Ernährungsgewerbe u. Tabakverarbeitung	22,9	9,2	9,5	24,1	26,4
17	Textilgewerbe	-4,6	-5,9	-6,7	-3,7	3,7
18	Bekleidungsgewerbe	-12,8	-11,3	-14,2	10,1	-32,0
DB	Textil- u. Bekleidungsgewerbe	-6,2	-6,7	-7,8	-2,0	1,8
DC	Ledergewerbe	-21,1	.	.	.	.
DD	Holzgewerbe (oh. H. v. Möbeln)	15,3	8,4	8,7	26,6	.
21	Papiergewerbe	-4,3	-0,1	-0,5	19,4	18,0
22	Verlagsgew., Druckgew., Vervielf. bespielter Tonträger usw.	2,7	-1,5	-1,6	11,7	109,0
DE	Papier-, Verlags- u. Druckgewerbe	-0,5	-0,9	-1,0	15,7	27,7
DF	Kokerei, Mineralölverarb., H. u. Verarb. v. Spalt-, Brutstoffen	-	.	.	.	.
DG	H. v. chemischen Erzeugnissen	3,0	4,4	5,8	6,3	-0,4
DH	H. v. Gummi- u. Kunststoffwaren	1,6	4,1	3,6	15,4	13,5
DI	Glasgewerbe, H. v. Keramik, Verarb. v. Steinen u. Erden	2,0	3,2	2,3	2,2	3,8
27	Metallerzeugung u. -bearbeitung	-3,4	-0,7	0,6	31,8	32,3
28	H. v. Metallerzeugnissen	5,4	1,9	2,0	7,3	22,1
DJ	Metallerzeugung u. -bearbeitung, H. v. Metallerzeugnissen	4,2	1,3	1,6	15,2	27,5
DK	Maschinenbau	4,2	1,1	1,1	24,4	38,2
30	H. v. Büromaschinen, DV-Geräten u. -Einrichtungen	18,2	-2,5	-1,9	-20,8	286,7
31	H. v. Geräten der Elektrizitätserzeugung, -verteilung u. Ä.	4,6	-0,1	0,2	10,1	15,4
32	Rundfunk- u. Nachrichtentechnik	4,4	6,1	4,1	44,9	25,3
33	Medizin-, Mess-, Steuer-, Regelungstechnik, Optik, H. v. Uhren	10,0	10,8	7,8	-10,4	11,6
DL	H. v. Büromaschinen; Elektrotechnik, Feinmechanik, Optik	6,8	4,2	2,8	21,6	22,1
34	H. v. Kraftwagen u. Kraftwagenteilen	3,8	1,4	1,1	8,3	0,6
35	Sonstiger Fahrzeugbau	-	-13,2	-15,8	-23,7	-44,9
DM	Fahrzeugbau	3,0	-2,1	-2,7	4,0	-4,9
36	H. v. Möbeln, Schmuck, Musikinstr., Sportgeräten, Spielw.	-5,3	-4,6	-4,9	4,1	6,4
37	Recycling	-3,6	-8,8	-6,6	15,5	203,5
DN	H. v. Möbeln, Schmuck, Musikinstr., Sportg., Spielw.; Recycl.	-5,1	-4,9	-5,0	5,4	17,3
D	Verarbeitendes Gewerbe	4,8	1,5	1,0	13,8	10,2
A+EN	Vorleistungsgüterproduzenten und Energie	3,8	3,0	2,8	20,3	16,8
B	Investitionsgüterproduzenten	4,6	-0,1	-0,5	6,7	5,6
GG	Gebrauchsgüterproduzenten	-2,6	-0,8	-3,7	12,0	15,3
VG	Verbrauchsgüterproduzenten	9,7	2,1	1,4	17,9	18,3
	<b>Insgesamt</b>	<b>5,0</b>	<b>1,6</b>	<b>1,1</b>	<b>13,8</b>	<b>10,2</b>

# 5. Ergebnisse der Betriebe nach Hauptgruppen und Beschäftigtengrößenklassen<sup>1)</sup>

## Betriebe, tätige Personen und Gesamtumsatz

Monat März 2004

Hauptgruppe	Betriebe insgesamt	Davon Betriebe mit ... tätigen Personen					
		unter 50	50 - 99	100 - 249	250 - 499	500 - 999	1 000 u. mehr
Betriebe							
A + EN	1 270	770	288	157	35	15	5
B	920	533	193	138	39	14	3
GG	125	71	28	24	2	-	-
VG	641	386	139	92	19	4	1
Insgesamt	2 956	1 760	648	411	95	33	9
Tätige Personen							
A + EN	93 626	19 900	19 661	23 825	11 452	9 004	9 784
B	81 090	15 160	13 050	20 217	12 754	.	.
GG	8 573	2 252	1 948	.	.	-	-
VG	44 010	11 387	9 388	.	.	.	.
Insgesamt	227 299	48 699	44 047	61 163	30 913	21 911	20 566
Gesamtumsatz (in 1 000 €) <sup>2)</sup>							
A + EN	1 375 306	203 306	223 568	346 456	234 807	150 762	216 408
B	1 419 641	121 024	145 340	239 386	274 730	.	.
GG	95 310	15 292	20 378	.	.	-	-
VG	775 406	96 320	149 483	.	.	.	.
Insgesamt	3 665 662	435 941	538 769	840 837	703 109	513 076	633 930

1) Die Größenklassen werden zu Beginn des Jahres festgelegt und bleiben bis zum Jahresende erhalten.

2) Abweichungen zu 'Betriebe insgesamt' entstehen durch Runden in unterschiedlichen Aggregationsstufen.

Abkürzungen :  
 A - Vorleistungsgüterproduzenten  
 B - Investitionsgüterproduzenten  
 GG - Gebrauchsgüterproduzenten  
 VG - Verbrauchsgüterproduzenten  
 EN - Energie (ohne Energie- und Wasserversorgung)

**Zuordnung der Klassen (Viersteller) der WZ 2003 zu den Hauptgruppen**

Klasse	Haupt- gruppe	Klasse	Haupt- gruppe	Klasse	Haupt- gruppe	Klasse	Haupt- gruppe	Klasse	Haupt- gruppe
10.10	EN	17.13	A	22.32	VG	26.65	A	29.53	B
10.20	EN	17.14	A	22.33	VG	26.66	A	29.54	B
10.30	EN	17.15	A	23.10	EN	26.70	A	29.55	B
11.10	EN	17.16	A	23.20	EN	26.81	A	29.56	B
11.20	EN	17.17	A	23.30	EN	26.82	A	29.60	B
12.00	EN	17.21	A	24.11	A	27.10	A	29.71	GG
13.10	A	17.22	A	24.12	A	27.21	A	29.72	GG
13.20	A	17.23	A	24.13	A	27.22	A	30.01	B
14.11	A	17.24	A	24.14	A	27.31	A	30.02	B
14.12	A	17.25	A	24.15	A	27.32	A	31.10	B
14.13	A	17.30	A	24.16	A	27.33	A	31.20	A
14.21	A	17.40	VG	24.17	A	27.34	A	31.30	A
14.22	A	17.51	VG	24.20	A	27.41	A	31.40	A
14.30	A	17.52	VG	24.30	A	27.42	A	31.50	A
14.40	A	17.53	VG	24.41	VG	27.43	A	31.61	A
14.50	A	17.54	VG	24.42	VG	27.44	A	31.62	A
15.11	VG	17.60	A	24.51	VG	27.45	A	32.10	A
15.12	VG	17.71	VG	24.52	VG	27.51	A	32.20	B
15.13	VG	17.72	VG	24.61	A	27.52	A	32.30	GG
15.20	VG	18.10	VG	24.62	A	27.53	A	33.10	B
15.31	VG	18.21	VG	24.63	A	27.54	A	33.20	B
15.32	VG	18.22	VG	24.64	A	28.11	B	33.30	B
15.33	VG	18.23	VG	24.65	A	28.12	B	33.40	GG
15.41	VG	18.24	VG	24.66	A	28.21	B	33.50	GG
15.42	VG	18.30	VG	24.70	A	28.22	B	34.10	B
15.43	VG	19.10	VG	25.11	A	28.30	B	34.20	B
15.51	VG	19.20	VG	25.12	A	28.40	A	34.30	B
15.52	VG	19.30	VG	25.13	A	28.51	A	35.11	B
15.61	A	20.10	A	25.21	A	28.52	A	35.12	B
15.62	A	20.20	A	25.22	A	28.61	A	35.20	B
15.71	A	20.30	A	25.23	A	28.62	A	35.30	B
15.72	A	20.40	A	25.24	A	28.63	A	35.41	GG
15.81	VG	20.51	A	26.11	A	28.71	A	35.42	GG
15.82	VG	20.52	A	26.12	A	28.72	A	35.43	GG
15.83	VG	21.11	A	26.13	A	28.73	A	35.50	GG
15.84	VG	21.12	A	26.14	A	28.74	A	36.11	GG
15.85	VG	21.21	A	26.15	A	28.75	A	36.12	GG
15.86	VG	21.22	A	26.21	A	29.11	B	36.13	GG
15.87	VG	21.23	A	26.22	A	29.12	B	36.14	GG
15.88	VG	21.24	A	26.23	A	29.13	B	36.15	GG
15.89	VG	21.25	A	26.24	A	29.14	B	36.21	GG
15.91	VG	22.11	VG	26.25	A	29.21	B	36.22	GG
15.92	VG	22.12	VG	26.26	A	29.22	B	36.30	GG
15.93	VG	22.13	VG	26.30	A	29.23	B	36.40	VG
15.94	VG	22.14	VG	26.40	A	29.24	B	36.50	VG
15.95	VG	22.15	VG	26.51	A	29.31	B	36.61	VG
15.96	VG	22.21	VG	26.52	A	29.32	B	36.62	VG
15.97	VG	22.22	VG	26.53	A	29.41	B	36.63	VG
15.98	VG	22.23	VG	26.61	A	29.42	B	37.10	A
16.00	VG	22.24	VG	26.62	A	29.43	B	37.20	A
17.11	A	22.25	VG	26.63	A	29.51	B		
17.12	A	22.31	VG	26.64	A	29.52	B		

**Hauptgruppen :**

A - Vorleistungsgüterproduzenten  
B - Investitionsgüterproduzenten

GG - Gebrauchsgüterproduzenten  
VG - Verbrauchsgüterproduzenten

EN - Energie (ohne Energie- u. Wasserversorgung)

**Verteilung der WZ 2003-Positionen über die Kategorien der aggregierten Klassifikation (Hauptgruppen)**

WZ 2003	Wirtschaftszweig	Hauptgruppe	WZ 2003	Wirtschaftszweig	Hauptgruppe
13	Erzbergbau	A	33.2	H. v. Mess-, Kontroll-, Navigations- u. ä. Instrumenten usw.	B
14	Gew. v. Steinen u. Erden, sonst. Bergbau	A	33.3	H. v. industriellen Prozesssteuerungs-einrichtungen	B
15.6	Mahl- u. Schälmühlen, H. v. Stärke u. -erzeugn.	A	34	H. v. Kraftwagen u. Kraftwagenteilen	B
15.7	H. v. Futtermitteln	A	35.1	Schiff- u. Bootsbau	B
17.1	Spinnstoffaufbereitung u. Spinnerei	A	35.2	Bahnindustrie	B
17.2	Weberei	A	35.3	Luft- u. Raumfahrzeugbau	B
17.3	Textilveredlung	A			
17.6	H. v. gewirktem u. gestricktem Stoff	A	29.7	H. v. Haushaltsgeräten a. n. g.	GG
20	Holzgewerbe (oh. H. v. Möbeln)	A	32.3	H. v. Rundfunk- u. Fernsehgeräten, phonotechn. Geräten usw.	GG
21	Papiergewerbe	A	33.4	H. v. optischen u. fotografischen Geräten	GG
24.1	H. v. chemischen Grundstoffen	A	33.5	H. v. Uhren	GG
24.2	H. v. Schädlingsbekämpfungs-, Pflanzenschutzmitteln usw.	A	35.4	H. v. Kraftträdern, Fahrrädern, Behindertenfahrz.	GG
24.3	H. v. Anstrichmitteln, Druckfarben u. Kitten	A	35.5	Fahrzeugbau a. n. g.	GG
24.6	H. v. sonst. chemischen Erzeugnissen	A	36.1	H. v. Möbeln	GG
24.7	H. v. Chemiefasern	A	36.2	H. v. Schmuck u. ähnlichen Erzeugnissen	GG
25	H. v. Gummi- u. Kunststoffwaren	A	36.3	H. v. Musikinstrumenten	GG
26	Glasgewerbe, H. v. Keramik, Verarb. v. Steinen u. Erden	A			
27	Metallerzeugung u. -bearbeitung	A	15.1	Schlachten u. Fleischverarbeitung	VG
28.4	H. v. Schmiede-, Press-, Zieh-, Stanzteilen usw.	A	15.2	Fischverarbeitung	VG
28.5	Oberflächenveredlung, Wärmebehandlung u. Mechanik a. n. g.	A	15.3	Obst- u. Gemüseverarbeitung	VG
28.6	H. v. Schneidwaren, Werkzeugen, Schlössern u. Beschlägen	A	15.4	H. v. pflanzlichen u. tierischen Ölen u. Fetten	VG
28.7	H. v. sonst. Metallwaren	A	15.5	Milchverarbeitung	VG
31.2	H. v. Elektrizitätsverteilungs-, -schalteneinrichtungen	A	15.8	Sonst. Ernährungsgewerbe (oh. Getränkeherst.)	VG
31.3	H. v. isolierten Elektrokabeln, -leitungen, -drähten	A	15.9	H. v. Getränken	VG
31.4	H. v. Akkumulatoren u. Batterien	A	16	Tabakverarbeitung	VG
31.5	H. v. elektrischen Lampen u. Leuchten	A	17.4	H. v. konfektionierten Textilwaren (oh. Bekleidung)	VG
31.6	H. v. elektrischen Ausrüstungen a. n. g.	A	17.5	Sonst. Textilgewerbe (oh. H. v. Maschenware)	VG
32.1	H. v. elektronischen Bauelementen	A	17.7	H. v. gewirkten u. gestrickten Fertigerzeugnissen	VG
37	Recycling	A	18	Bekleidungsgewerbe	VG
			19	Ledergewerbe	VG
28.1	Stahl- u. Leichtmetallbau	B	22	Verlagsgew., Druckgew., Vervielf. bespielter Tonträger usw.	VG
28.2	Kessel- u. Behälterbau (oh. H. v. Dampfkesseln)	B	24.4	H. v. pharmazeutischen Erzeugnissen	VG
28.3	H. v. Dampfkesseln (oh. Zentralheizungskessel)	B	24.5	H. v. Seifen, Wasch-, Reinigungs- u. Körperpflegemitteln sowie von Duftstoffen	VG
29.1	H. v. Masch. f. d. Erzeugung u. Nutzung v. mech. Energie	B	36.4	H. v. Sportgeräten	VG
29.2	H. v. sonst. nicht wirtschaftszweigspezif. Masch.	B	36.5	H. v. Spielwaren	VG
29.3	H. v. land- u. forstwirtschaftlichen Maschinen	B	36.6	H. v. sonst. Erzeugnissen	VG
29.4	H. v. Werkzeugmaschinen	B			
29.5	H. v. Masch. f. sonst. best. Wirtschaftszweige	B	10	Kohlenbergbau, Torfgewinnung	EN
29.6	H. v. Waffen u. Munition	B	11	Gew. v. Erdöl u. Erdgas, Erbringung damit verbundener Dienstleistungen	EN
30	H. v. Büromaschinen, DV-Geräten, -Einrichtungen	B	12	Bergbau auf Uran- u. Thoriumerze	EN
31.1	H. v. Elektromotoren, Generatoren, Transformatoren	B	23	Kokerei, Mineralölverarb., H. u. Verarb. v. Spalt- u. Brutstoffen	EN
32.2	H. v. Geräten u. Einrichtungen d. Tele-kommunikationstechnik	B			
33.1	H. v. medizinischen Geräten u. orthopädischen Erzeugnissen	B			

**Hauptgruppen:**

A - Vorleistungsgüterproduzenten    GG - Gebrauchsgüterproduzenten    EN - Energie (ohne Energie- u. Wasserversorgung)  
 B - Investitionsgüterproduzenten    VG - Verbrauchsgüterproduzenten

## Erläuterungen

In der vorliegenden Veröffentlichung werden die statistischen Ergebnisse aus den monatlichen Erhebungen für Betriebe (einschließlich Einbetriebsunternehmen) des Verarbeitenden Gewerbes sowie des Bergbaus und der Gewinnung von Steinen und Erden des Freistaates Sachsen zusammenfassend dokumentiert. Die Darstellung der Ergebnisse erfolgt seit Januar 2003 gemäß der Klassifikation der Wirtschaftszweige, Ausgabe 2003 (WZ 2003). Die Umstellung der WZ 93 auf die WZ 2003 wurde weitgehend maschinell durchgeführt (Umsetzung alter Codes in neue Codes). Die Änderungen in der Struktur der WZ 2003 waren begrenzt und betrafen u. a. die Wirtschaftszweige 27.35 und 29.40 der WZ 93.

Die hier vorgelegten Zahlen können sich infolge der am Ende jeden Kalenderjahres durchgeführten Jahreskorrektur noch verändern. Insofern tragen sie vorläufigen Charakter.

Durch die einmal jährlich durchzuführende Berichtsreisaktualisierung (insbesondere durch Absteiger und Aufsteiger) kommt es regelmäßig zu Beginn eines neuen Berichtsjahres zu Änderungen des Kreises der Berichtspflichtigen, die sich auch in den entsprechenden Merkmalsausprägungen widerspiegeln können.

Durch den Wegfall der Kleinbetriebserhebung ab 2003, die bislang auch der Ermittlung der Aufsteiger für den Monatsberichtsreis diente, machten sich diesbezüglich methodische Änderungen erforderlich. Ab 2003 erfolgt die Ermittlung der Aufsteiger durch eine Vorbefragung ausgewählter Einheiten des Verarbeitenden Gewerbes und der Gewinnung von Steinen und Erden (Umfrage zur Klärung des Kreises der zu Befragenden zum Monatsbericht für Betriebe im Verarbeitenden Gewerbe ...). Die im Ergebnis der Umfrage 2003 für 2004 vorgenommene Berichtsreisaktualisierung führte bei der Ergebnistabellierung bei einzelnen Merkmalsausprägungen (Zahl der Betriebe sowie mit der Zahl der tätigen Personen korrespondierende Angaben) im Vergleich zum Vormonat sowie im Vergleich zum Vorjahresmonat zu sichtbarer Veränderungen als in vorangegangenen Jahren.

Rechtsgrundlagen für diese Erhebung sind:

- Gesetz über die Statistik im Produzierenden Gewerbe (ProdGewStatG) in der Fassung der Bekanntmachung vom 21. März 2002 (BGBl. I S. 1181), geändert durch Artikel 104 der Verordnung vom 25. November 2003 (BGBl. I S. 2304)
- Gesetz über die Statistik für Bundeszwecke (Bundesstatistikgesetz – BStatG) vom 22. Januar 1987 (BGBl. I S. 462, 565), zuletzt geändert durch Artikel 16 des Gesetzes vom 21. August 2002 (BGBl. I S. 3322).

Die Erhebung „Monatsbericht für Betriebe des Verarbeitenden Gewerbes sowie des Bergbaus und der Gewinnung von Steinen und Erden“ bezieht sich:

- auf alle Einbetriebsunternehmen des Verarbeitenden Gewerbes sowie des Bergbaus und der Gewinnung von Steinen und Erden mit im Allgemeinen mindestens 20 tätigen Personen,
- auf alle Betriebe des Verarbeitenden Gewerbes sowie des Bergbaus und der Gewinnung von Steinen und Erden von Mehrbetriebsunternehmen des Produzierenden Gewerbes mit im Allgemeinen mindestens 20 tätigen Personen sowie
- auf Betriebe des Verarbeitenden Gewerbes sowie des Bergbaus und der Gewinnung von Steinen und Erden mit mindestens 20 tätigen Personen von Mehrbetriebsunternehmen anderer Wirtschaftsbereiche außerhalb des Produzierenden Gewerbes.

Als Ausnahme zu den genannten Abschneidegrenzen werden in den folgenden Wirtschaftszweigen auch Betriebe von Unternehmen mit 10 und mehr tätigen Personen zur Berichterstattung herangezogen:

- |       |  |
|-------|--|
| 14.11 | Gewinnung von Naturwerksteinen und Natursteinen a. n. g.                   |
| 14.21 | Gewinnung von Kies und Sand  |
| 15.20 | Fischverarbeitung  |
| 15.31 | Kartoffelverarbeitung  |
| 15.32 | Herstellung von Frucht- und Gemüsesäften                                   |
| 15.33 | Obst- und Gemüseverarbeitung a. n. g.                                      |
| 15.71 | Herstellung von Futtermitteln für Nutztiere                                |
| 15.72 | Herstellung von Futtermitteln für sonstige Tiere                           |
| 15.91 | Herstellung von Spirituosen  |
| 15.92 | Herstellung von Alkohol  |
| 15.97 | Herstellung von Malz   |
| 15.98 | Gewinnung natürlicher Mineralwässer, Herstellung von Erfrischungsgetränken |
| 20.10 | Säge-, Hobel- und Holzimprägnierwerke                                      |
| 26.63 | Herstellung von Frischbeton (Transportbeton)                               |

Für den Wirtschaftszweig 20.10 „Säge-, Hobel- und Holzimprägnierwerke“ gilt als Abschneidegrenze ein Jahreseinschnitt von mindestens 5 000 m<sup>3</sup> Rohholz.

Bei der Darstellung der Ergebnisse für die Merkmale „Tätige Personen“ und „Umsatz“ erfolgt in den Tabellen ein Nachweis sowohl nach hauptbeteiligten Wirtschaftszweigen (Betriebsergebnisse) als auch nach beteiligten Wirtschaftszweigen (Ergebnisse nach fachlichen Betriebsteilen – Punkt 4). In der ausführlichen Darstellung (Punkt 2) verzichten wir aus Platzgründen auf den Ausweis der dreistelligen Zusammenfassung nach WZ 2003. Beim Nachweis nach hauptbeteiligten Wirtschaftszweigen werden alle Angaben einer räumlich zusammenliegenden Betriebsstätte eines Betriebes (örtliche Einheit) unter dem Wirtschaftszweig nachgewiesen, bei dem – gemessen an den tätigen Personen – der Schwerpunkt des Betriebes liegt. Für die Gliederung nach beteiligten Wirtschaftszweigen (fachliche Einheit) werden die Angaben (tätige Personen, Umsatz) kombinierter Betriebe entsprechend ihrer Fertigung nach Wirtschaftszweigen aufgeteilt.

Die Ergebnisse der Unternehmen des Verarbeitenden Gewerbes sowie des Bergbaus und der Gewinnung von Steinen und Erden (Einbetriebsunternehmen und Mehrbetriebsunternehmen) werden einmal jährlich im Rahmen des Jahresberichtes veröffentlicht.

Seit Januar 2003 werden entsprechend der Gliederung der EU-Hauptgruppenverordnung fünf industrielle Hauptgruppen ausgewiesen. Die neue Hauptgruppe Energie setzt sich aus den Abteilungen 10, 11, 12, 23, 40 und 41 der WZ 2003 zusammen. In diesem Bericht wird die Hauptgruppe jedoch nur als „reduzierte Hauptgruppe“ abgebildet. In die Ergebnisaufbereitung werden nur diejenigen Zweige einbezogen, die zu den Abschnitten C (Abteilung 10, 11, 12) und D (Abteilung 23) der WZ 2003 gehören. Für Sachsen können aus datenschutzrechtlichen Gründen keine Ergebnisse für die Hauptgruppe Energie ausgewiesen werden. Um den Informationsgehalt dieser Darstellung nicht mehr als erforderlich einzuschränken, wurden die Ergebnisse für die Hauptgruppen A (Vorleistungsgüterproduzenten) und EN (Energie) zusammengefasst. Änderungen in der Zuordnung von Berichtseinheiten zu den einzelnen Hauptgruppen ergeben sich darüber hinaus aber auch durch die jährlich durchzuführende Berichtskreisaktualisierung (Schwerpunktwechsler/Auf- und Absteiger).

## Definitionen

### Unternehmen:

Rechtliche und zugleich kleinste bilanzierende Einheit ohne rechtlich selbständige Tochtergesellschaften, Arbeitsgemeinschaften, Betriebsführungsgesellschaften usw. Das Unternehmen im Produzierenden Gewerbe umfasst die Funktionen Beschaffung, Lagerung, Fertigung, Vertrieb, Verwaltung, Planung sowie Forschung und Entwicklung. Diese Funktionen können jedoch auch getrennt oder allein vorkommen. Besteht das Unternehmen nur aus einer einzigen örtlichen Niederlassung, gilt es als Einbetriebsunternehmen, verfügt es über mehrere – mindestens zwei – voneinander getrennt liegende, juristisch unselbständige örtliche Einheiten, ist es ein Mehrbetriebsunternehmen. Liegen die örtlichen Einheiten eines Mehrbetriebsunternehmens in mehreren Bundesländern, wird das Unternehmen auch als Mehrländerunternehmen bezeichnet.

### Betrieb:

Örtlich getrennte Niederlassung von Unternehmen, einschließlich der Verwaltungs-, Reparatur-, Montage- und Hilfsbetriebe, die mit dem meldenden Betrieb örtlich verbunden sind oder in dessen Nähe liegen. Örtlich getrennte Hauptverwaltungen der Unternehmen werden im Verarbeitenden Gewerbe sowie im Bergbau und der Gewinnung von Steinen und Erden ebenfalls als eigenständige Betriebe erfasst. Die Merkmalswerte sind für den gesamten Betrieb zu melden und schließen auch die nichtproduzierenden Teile ein.

### Fachlicher Betriebsteil:

Teil des Betriebes, in dem nur eine bestimmte wirtschaftliche Tätigkeit ausgeübt wird (z. B. unterschiedliche Produktionsbereiche). Die Abgrenzung wird durch die WZ 2003-Systematik bestimmt. Im Fall homogener Betriebe bzw. Einbetriebsunternehmen (homogen = gesamte Einheit übt nur eine wirtschaftliche Tätigkeit nach Maßgabe der verwendeten Systematik aus) fallen die Einheiten fachlicher Betriebsteil und Betrieb/Unternehmen zusammen.

### Tätige Personen (Beschäftigte):

Alle Personen, die am Ende des Monats in einem arbeitsrechtlichen Verhältnis zum Betrieb stehen, tätige Inhaber, -innen und tätige Mitinhaber, -innen sowie unbezahlt mithelfende Familienangehörige, soweit sie mindestens ein Drittel der üblichen Arbeitszeit im Betrieb tätig sind, als Heimarbeiter, -innen auf der Lohn- und Gehaltsliste geführt werden sowie an andere Unternehmen gegen Entgelt überlassene Mitarbeiter. Nicht dazu rechnen dagegen gemäß Arbeitnehmerüberlassungsgesetz (AÜG) von anderen Unternehmen gegen Entgelt zur Arbeitsleistung überlassene Personen (Leiharbeiter, -innen). In den Zahlen für Arbeiter sind gewerblich Auszubildende, in den Angaben für Angestellte sind kaufmännisch Auszubildende enthalten.

### Geleistete Arbeitsstunden:

Als Arbeitsstunden gelten nur die im Betrieb tatsächlich geleisteten (nicht die bezahlten) Stunden aller tätigen Personen, einschließlich Über-, Nacht-, Sonntags- und Feiertagsstunden.

Gemäß der Neufassung des ProdGewStatG werden ab dem Berichtsjahr 2003 die geleisteten Arbeitsstunden aller tätigen Personen (Beschäftigten) erfasst (*bis Ende 2002: Arbeiterstunden*). Angaben zu den geleisteten Arbeitsstunden für Berichtszeiträume vor 2003 sind berechnete Vergleichswerte (faktorkorrigierte Angaben).

### Lohn- und Gehaltssumme:

Summe der Bruttobezüge der tätigen Personen ohne Arbeitgeberanteile zur Sozialversicherung (Kranken-, Renten- und Pflegeversicherung), jedoch einschließlich Lohn- und Gehaltszuschläge (auch Gratifikationen, Erfolgsprämien, Provisionen, Tantiemen usw.). Vergütungen für gewerblich und kaufmännisch Auszubildende sind enthalten. Nicht erfasst werden allgemeine soziale Aufwendungen sowie Vergütungen, die als Spesenersatz anzusehen sind.

### Gesamtumsatz:

Umsatz aus eigenen Erzeugnissen und industriellen/handwerklichen Dienstleistungen, baugewerblicher Umsatz sowie Umsatz aus Handelsware und sonstiger nichtindustrieller Tätigkeit (z. B. Erlöse aus Vermietung und Verpachtung, aus Lizenzverträgen, Provisionseinnahmen und aus Veräußerung von Patenten sowie Erlöse aus Transportleistungen für Dritte und aus dem Verkauf von eigenen landwirtschaftlichen Erzeugnissen). Als Umsatz gilt die Summe der Rechnungsendbeträge ohne in Rechnung gestellte Umsatz-(Mehrwert-)steuer, jedoch einschließlich Verbrauchssteuern und der Kosten für Fracht, Verpackung und Porto, auch wenn diese gesondert in Rechnung gestellt werden.

### Umsatz aus eigenen Erzeugnissen und industriellen/handwerklichen Dienstleistungen:

Die aus eigener Produktion stammenden und in Lohnarbeit bei anderen Unternehmen hergestellten Lieferungen und Leistungen sowie die ausgeführten Reparaturen, Montagen, Lohnarbeiten und Lohnveredlungen (einschließlich Umsatz aus dem Verkauf von Energie, Nebenerzeugnissen und Abfällen), jedoch ohne Erlöse aus Bauinstallationen (gelten als Umsatz aus baugewerblichen Betriebsteilen) sowie ohne Erlöse für Instandhaltung bzw. Reparatur von Büromaschinen, Datenverarbeitungsgeräten und -einrichtungen, Kraftfahrzeugen und Gebrauchsgütern (gelten als Umsatz sonstiger Betriebsteile).

### Auslandsumsatz:

Direkte Lieferungen und Leistungen an Empfänger, die im Ausland ansässig sind, sowie Lieferungen an Exporteure, die die bestellten Waren ohne weitere Be- und Verarbeitung in das Ausland ausführen.

Der Auslandsumsatz wird ferner untergliedert in Umsatz mit den zur Eurozone gehörenden Mitgliedstaaten der Europäischen Union (EU) und Umsatz mit dem nicht zur Eurozone gehörenden Ausland. Als Umsatz mit den zur Eurozone gehörenden Mitgliedstaaten der EU gilt der Umsatz mit Belgien, Finnland, Frankreich, Griechenland, Irland, Italien, Luxemburg, den Niederlanden, Österreich, Portugal und Spanien.

### Abkürzungen

a.	=	aus	Recycl.	=	Recycling
a. n. g.	=	anderweitig nicht genannt	Schleifwerkz.	=	Schleifwerkzeuge
Ausbauelem.	=	Ausbauelemente	Schneidw.	=	Schneidwerkzeuge
Bearb.	=	Bearbeitung	Seidenaufber.	=	Seidenaufbereitung
Druckgew.	=	Druckgewerbe	Silberschmiedew.	=	Silberschmiedewaren
DV	=	Datenverarbeitung	sonst.	=	sonstige
Einricht.	=	Einrichtungen	spez.	=	spezifisch
einschl.	=	einschließlich	Spielw.	=	Spielwaren
elektr.	=	elektrisch	Sportg.	=	Sportgeräte
f.	=	für	Std.	=	Stunden
f. d.	=	für den	Straßenfz.	=	Straßenfahrzeuge
Fassungsverm.	=	Fassungsvermögen	techn.	=	technisch
Fertigb.	=	Fertigbauten	Textur.	=	Texturierung
Fertigbaut.	=	Fertigbauteile	u.	=	und
Fertigt.	=	Fertigteile	u. Ä.	=	und Ähnlichen
Fertigteilb.	=	Fertigteilbauten	u. ä.	=	und ähnlichen
Gew. v.	=	Gewinnung von	unedl.	=	unedlen
Heißluftger.	=	Heißluftgeräte	usw.	=	und so weiter
Holzfasersp.	=	Holzfasersplatten	v.	=	von
H. v.	=	Herstellung von	Verarb.	=	Verarbeitung
Instr.	=	Instrumente	Veredl.	=	Veredlung
m.	=	mit	Verlagsgew.	=	Verlagsgewerbe
Masch.	=	Maschinen	Verpackungsm.	=	Verpackungsmittel
mech.	=	mechanisch	Vervielf.	=	Vervielfältigung
mehr a.	=	mehr als	Werkz.	=	Werkzeug
Musikinstr.	=	Musikinstrumente	WZ 93	=	Klassifikation der Wirtschaftszweige, Ausgabe 1993
NE	=	Nicht-Eisen	WZ 2003	=	Klassifikation der Wirtschaftszweige, Ausgabe 2003
Nr.	=	Nummer	z. B.	=	zum Beispiel
oh.	=	ohne	Zellst.	=	Zellstoff
Phantasieschm.	=	Phantasieschmuck	€	=	Euro
pharmaz.	=	pharmazeutisch			
Polierst.	=	Poliersteine			