

Statistisches Landesamt  
des Freistaates  
Sachsen



# Statistische Berichte

## Bergbau und Verarbeitendes Gewerbe im Freistaat Sachsen

Januar 2006

## Zeichenerklärung

-	Nichts vorhanden (genau Null)	x	Tabellenfach gesperrt, weil Aussage nicht sinnvoll
0	Weniger als die Hälfte von 1 in der letzten besetzten Stelle, jedoch mehr als nichts	( )	Aussagewert ist eingeschränkt
...	Angabe fällt später an	p	vorläufige Zahl
/	Zahlenwert nicht sicher genug	r	berichtigte Zahl
.	Zahlenwert unbekannt oder geheim zu halten	s	geschätzte Zahl

### Herausgeber:

Statistisches Landesamt des Freistaates Sachsen

Macherstraße 63  
01917 Kamenz

Postfach 11 05  
01911 Kamenz

#### Telefon

Vermittlung 03578 33-0

Präsidentin/Sekretariat -1900

Auskunft -1913, -1914

Bibliothek -4352

Vertrieb -4316

Telefax -1999

Telefax -1921

Telefax -1598

#### Internet

[www.statistik.sachsen.de](http://www.statistik.sachsen.de)

#### E-Mail

[info@statistik.sachsen.de](mailto:info@statistik.sachsen.de)

Kein Zugang für elektronisch signierte sowie verschlüsselte Dokumente

## Inhalt

### Seite

Ergebnisdarstellung	2
---------------------	---

### Tabellen

1. Monatliche Entwicklung ab Januar 2005 Betriebe, Personen, Arbeitsstunden, Brutto Lohn- und -gehaltsumme sowie Umsatz	4
2. Ergebnisse der Betriebe nach Wirtschaftszweigen	6
2.1. Betriebe, Personen, Arbeitsstunden, Brutto Lohn- und -gehaltsumme sowie Umsatz	6
2.2. Betriebe, Personen, Arbeitsstunden, Brutto Lohn- und -gehaltsumme sowie Umsatz – Veränderung zum Vormonat	18
2.3. Betriebe, Personen, Arbeitsstunden, Brutto Lohn- und -gehaltsumme sowie Umsatz – Veränderung zum Vorjahresmonat	30
2.4. Betriebe, Gesamtumsatz, Umsatz mit der Eurozone und Exportquote	42
2.5. Betriebe, Gesamtumsatz, Umsatz mit der Eurozone, Exportquote – Veränderung zum Vormonat	43
3. Ergebnisse der Betriebe nach Hauptgruppen sowie Kreisfreien Städten und Landkreisen	44
3.1. Betriebe, Personen, Arbeitsstunden, Brutto Lohn- und -gehaltsumme sowie Umsatz	44
3.2. Betriebe, Personen, Arbeitsstunden, Brutto Lohn- und -gehaltsumme sowie Umsatz – Veränderung zum Vormonat	54
3.3. Betriebe, Gesamtumsatz, Umsatz mit der Eurozone und Exportquote	64
3.4. Betriebe, Gesamtumsatz, Umsatz mit der Eurozone, Exportquote – Veränderung zum Vormonat	65
4. Ergebnisse der fachlichen Betriebsteile nach Wirtschaftszweigen	66
4.1. Fachliche Betriebsteile, tätige Personen und Umsatz	66
4.2. Fachliche Betriebsteile, tätige Personen und Umsatz – Veränderung zum Vormonat	67
4.3. Fachliche Betriebsteile, tätige Personen und Umsatz – Veränderung zum Vorjahresmonat	68
5. Ergebnisse der Betriebe nach Hauptgruppen und Beschäftigtengrößenklassen Betriebe, tätige Personen und Gesamtumsatz	69
Zuordnung der Klassen (Viersteller) der WZ 2003 zu den Hauptgruppen	70
Verteilung der WZ 2003-Positionen über die Kategorien der aggregierten Klassifikation (Hauptgruppen)	71
Erläuterungen	72
Definitionen	73
Abkürzungen	74

## Ergebnisdarstellung

Im Januar 2006 erwirtschafteten die 2 910 Betriebe des Verarbeitenden Gewerbes sowie des Bergbaus und der Gewinnung von Steinen und Erden Sachsens einen Gesamtumsatz von annähernd 3,7 Milliarden €. Der Industriumsatz konnte saisonal üblich damit nicht an die im Monat zuvor erreichte Größenordnung anknüpfen. Zu Beginn des Jahres 2006 wurden 6,7 Prozent weniger Erzeugnisse und Leistungen umgesetzt als im Monat Dezember 2005. Das Inlandsgeschäft blieb um 6,2 Prozent hinter dem Ergebnis aus dem Vormonat zurück. Der Umfang der Exporte fiel um 7,9 Prozent geringer aus.

Der sächsischen Industrie gelang damit dennoch ein recht schwungvoller Start ins Jahr 2006. Der zu Beginn dieses Jahres erwirtschaftete Gesamtumsatz übertraf das Ergebnis aus dem Monat Januar 2005 um gut ein Fünftel. Beim Inlandsgeschäft konnte ein mehr als zwölfprozentiges Plus verbucht werden. Der Exportmotor drehte sich auch zu Beginn des Jahres 2006 ungebremsst. Der Umfang der Lieferungen der sächsischen Industrie ins Ausland verzeichnete gegenüber dem Vorjahresmonat ein recht augenfälliges Plus von 45,6 Prozent. Mit mehr als 1,2 Milliarden € erreichte das Auslandsgeschäft eine im ersten Monat eines Jahres bislang noch nicht registrierte Größenordnung.

In den einzelnen Wirtschaftszweigen gestaltete sich die Umsatzentwicklung unterschiedlich. In Branchen, wie u. a. im Maschinenbau (-35,2 Prozent), in den baunahen Bereichen Glasgewerbe, Herstellung von Keramik, Verarbeitung von Steinen und Erden (-13,5 Prozent) sowie Bergbau und Gewinnung von Steinen und Erden (-13,9 Prozent), im Holzgewerbe (-12,9 Prozent), im Bereich Ernährungsgewerbe und Tabakverarbeitung (-9,5 Prozent) sowie im Bereich Herstellung von Büromaschinen; Elektrotechnik, Feinmechanik, Optik (-8,2 Prozent) musste gegenüber Dezember 2005 ein überdurchschnittlicher Rückgang registriert werden, der durch den Zuwachs in anderen Wirtschaftszweigen, wie u. a. im Textil- und Bekleidungsgewerbe (11,1 Prozent), im Bereich der Herstellung von Gummi- und Kunststoffwaren (7,0 Prozent), im Fahrzeugbau (3,3 Prozent) oder auch im Bereich Herstellung von chemischen Erzeugnissen (2,7 Prozent) nicht annähernd ausgeglichen werden konnte. Beim Auslandsgeschäft zeichnete sich insgesamt ein vergleichbares Bild ab. Zwar konnte von der Mehrzahl der Branchen im Vergleich zum Vormonat das Geschäft mit ausländischen Kunden moderat belebt werden, das kraftlose Exportgeschäft im Maschinenbau (-43,7 Prozent), im Bereich Metallerzeugung und -bearbeitung, Herstellung von Metallerzeugnissen (-16,9 Prozent) sowie im Bereich Herstellung von Büromaschinen; Elektrotechnik, Feinmechanik, Optik (-16,4 Prozent) führte zu Beginn des Jahres insgesamt jedoch zu einem Minus beim Auslandsgeschäft.

### Gesamtumsatz im Verarbeitenden Gewerbe sowie im Bergbau und der Gewinnung von Steinen und Erden in Sachsen 2003 bis 2006

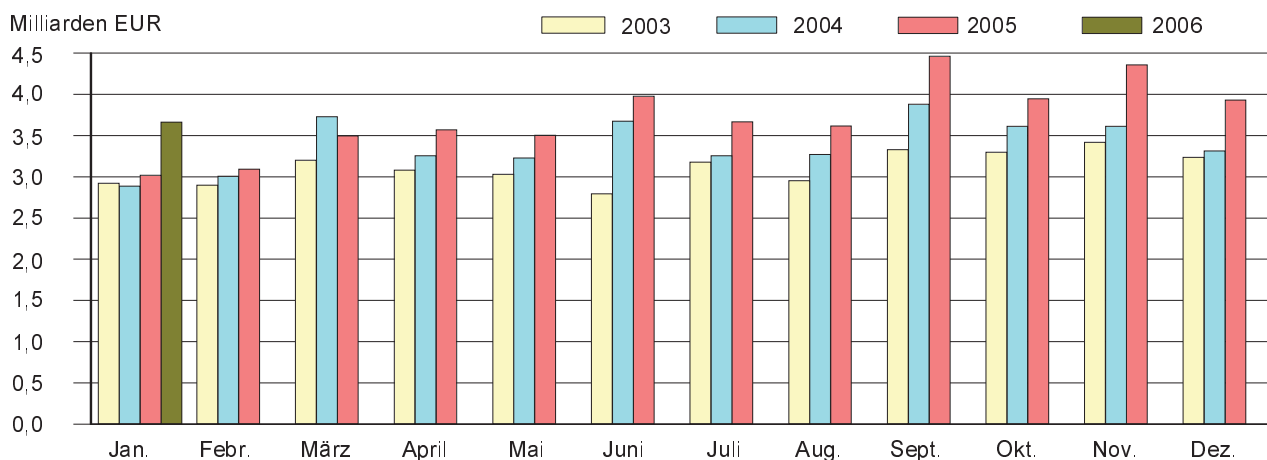

### Auslandsumsatz im Verarbeitenden Gewerbe sowie im Bergbau und der Gewinnung von Steinen und Erden in Sachsen 2003 bis 2006

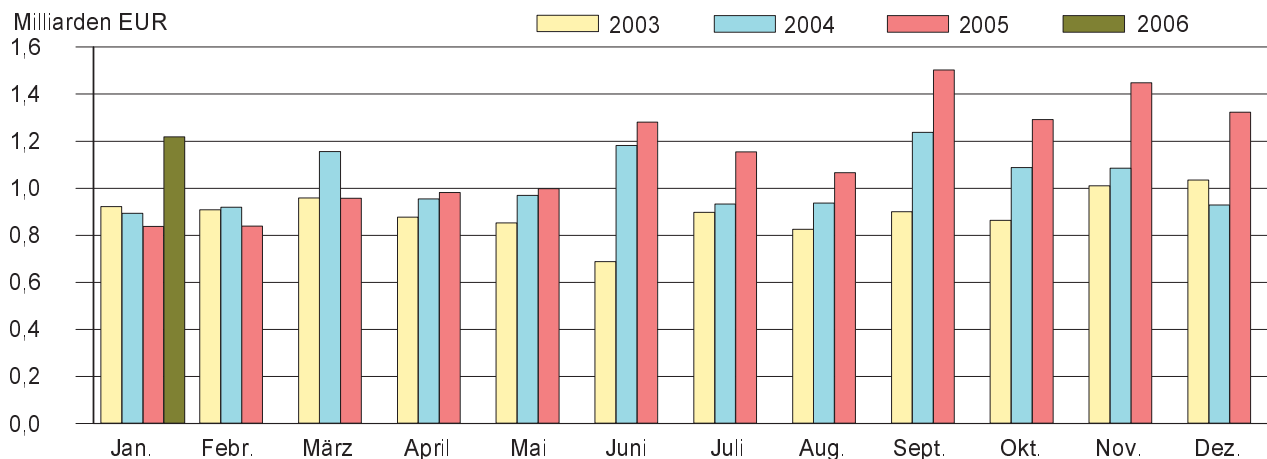

Gegenüber Januar 2005 weist die Entwicklung dagegen ein homogeneres Bild auf. Von der Mehrzahl der Industriezweige konnten umfangreichere Geschäfte getätigt werden als vor Jahresfrist. Die Entwicklung wurde allerdings maßgeblich vom Geschehen im Fahrzeugbau bestimmt. Das außerordentliche Plus in diesem Bereich (96,3 Prozent) im Vergleich zum Vorjahresmonat ist einerseits darauf zurückzuführen, dass die exportorientierte Branche in den zurückliegenden Monaten wieder spürbar Aufwind bekam, andererseits profitierte die Entwicklung in diesem Wirtschaftssektor aber auch nachhaltig aus der Ansiedlung neuer Firmen. Eine überdurchschnittliche Umsatzsteigerung erzielte ebenfalls der Bereich Herstellung von Möbeln, Schmuck, Musikinstrumenten, Sportgeräten, Spielwaren; Recycling (43,5 Prozent). Zweistellige Zuwachsraten beim Gesamtumsatz verzeichneten darüber hinaus auch Branchen wie der Bereich Herstellung von chemischen Erzeugnissen (19,6 Prozent), der Bereich Herstellung von Gummi- und Kunststoffwaren (15,0 Prozent) sowie der Bereich Metallerzeugung und -bearbeitung, Herstellung von Metallerzeugnissen (11,7 Prozent). Deutlich weniger Erzeugnisse und Leistungen als im Januar 2005 wurden dagegen von den Betrieben im Bereich der Herstellung von Büromaschinen; Elektrotechnik, Feinmechanik, Optik (-7,8 Prozent) umgesetzt. Lediglich knapp verfehlt wurde das im Vorjahresmonat erzielte Umsatzergebnis im Bereich Glasgewerbe, Herstellung von Keramik, Verarbeitung von Steinen und Erden (-0,1 Prozent).

Wie bereits in den Monaten zuvor setzte sich das Exportgeschäft auch zu Beginn des Jahres auf hohem Niveau fort. Zwar gab die Exportquote gegenüber dem Vormonat um 0,4 Prozent leicht nach, erreichte mit 33,3 Prozent jedoch eine im ersten Monat eines Jahres bislang noch nicht registrierte Größenordnung (alte Bestmarke aus dem Januar 2003 bei 31,5 Prozent). Im Januar des Jahres wurde damit jeder dritte Euro des von den sächsischen Industriebetrieben erzielten Umsatzergebnisses beim Geschäft mit ausländischen Kunden erwirtschaftet.

In allen drei Regierungsbezirken wurden im Januar 2006 weniger Erzeugnisse umgesetzt als im letzten Monat des Jahres 2005. Dabei blieben sowohl beim Geschäft im Inland als auch beim Export die im Dezember 2005 erzielten Umsatzkennzahlen unerreicht (Regierungsbezirk Chemnitz: Gesamtumsatz -3,8 Prozent / Ausland -7,1 Prozent / Inland -1,5 Prozent, Regierungsbezirk Dresden: Gesamtumsatz -10,3 Prozent / Ausland -12,8 Prozent / Inland -9,4 Prozent, Regierungsbezirk Leipzig: Gesamtumsatz -5,3 Prozent / Ausland -0,6 Prozent / Inland -7,4 Prozent). Eine durchgängig positive Bilanz konnte dagegen im Vergleich zum Vorjahresmonat gezogen werden (Regierungsbezirk Chemnitz: Gesamtumsatz 31,7 Prozent / Ausland 71,2 Prozent / Inland 14,4 Prozent, Regierungsbezirk Dresden: Gesamtumsatz 4,3 Prozent / Ausland 3,8 Prozent / Inland 4,5 Prozent, Regierungsbezirk Leipzig: Gesamtumsatz 46,8 Prozent / Ausland 101,3 Prozent / Inland 29,3 Prozent). Die augenfällig positive Entwicklung in den Regierungsbezirken Chemnitz und Leipzig ist maßgeblich auf die bereits kommentierte Entwicklung im Fahrzeugbau zurückzuführen. Im Regierungsbezirk Dresden dämpfte das Geschehen im Bereich Rundfunk- und Nachrichtentechnik dagegen die Entwicklung etwas.

Die Zahl der Beschäftigten in den 2 910 berichtspflichtigen sächsischen Industriebetrieben betrug Ende Januar 2006 insgesamt 230 815 Personen. Das entspricht einem Rückgang gegenüber Dezember 2005 um 0,2 Prozent. Hierbei ist jedoch zu berücksichtigen, dass es im Zusammenhang mit der einmal jährlich durchzuführenden Berichtskreisaktualisierung (Absteiger / Aufsteiger / Schwerpunktwechsler) bei einigen Merkmalsausprägungen (Zahl der Betriebe sowie mit der Zahl der tätigen Personen korrespondierende Angaben) gegenüber dem Vormonat sowie im Vergleich zum Vorjahresmonat zu sichtbaren Änderungen als im Rahmen der unterjährigen monatlichen Entwicklung kommen kann. Die Entwicklung von Dezember 2005 zu Januar 2006 weist in der Mehrzahl der Wirtschaftszweige einen leichten Personalrückgang auf. Die Beschäftigungsentwicklung in den einzelnen Industriezweigen stellt sich dennoch recht unterschiedlich dar. Während Branchen wie u. a. der Bereich Glasgewerbe, Herstellung von Keramik, Verarbeitung von Steinen und Erden (rund 450 Personen bzw. -4,0 Prozent), der Bereich Ernährungsgewerbe und Tabakverarbeitung (rund 380 Personen bzw. -1,5 Prozent), der Bereich Herstellung von Büromaschinen; Elektrotechnik, Feinmechanik, Optik (rund 270 Personen bzw. -0,8 Prozent) oder auch der Fahrzeugbau (rund 200 Personen bzw. -0,7 Prozent) mit weniger Beschäftigten ins Jahr 2006 starteten, verzeichnete der Personalstock in Branchen wie u. a. im Maschinenbau (rund 740 Personen bzw. 2,1 Prozent) oder im Bereich Herstellung von Gummi- und Kunststoffwaren (210 Personen bzw. 2,2 Prozent) gegenüber Dezember 2005 ein merkliches Plus. Im Vergleich zum Januar 2005 kann dagegen über fast alle Branchen hinweg eine positive Bilanz gezogen werden. Lediglich im Textil- und Bekleidungsgewerbe (-6,5 Prozent) sowie im Bereich Ernährungsgewerbe und Tabakverarbeitung (-0,5 Prozent) waren im ersten Monat des Jahres 2006 weniger Personen tätig als zu Beginn des Jahres 2005. In sächsischen Industriebetrieben gingen im Januar 2006 damit rund 2 900 Männer und Frauen mehr einer Beschäftigung nach als vor Jahresfrist. Das entspricht einem Zuwachs von 1,3 Prozent.

# 1. Monatliche Entwicklung ab Januar 2005

## Betriebe, Personen, Arbeitsstunden, Bruttolohn- und -gehaltsumme sowie Umsatz<sup>1)</sup>

Monat Jahr		Betriebe	Tätige Personen	Geleistete Arbeitsstunden <sup>2)</sup>		Bruttolohn- und -gehaltsumme	
				insgesamt	je tätiger Person	insgesamt	je tätiger Person
				1 000	Std.	1 000 €	€
1991	Jahressumme	x	x	692 168	1 166	4 977 882	8 386
1991	Jahresmittel	2 413	593 609	57 681	97	414 824	699
1992	Jahressumme	x	x	458 369	1 510	4 030 059	13 277
1992	Jahresmittel	1 992	303 545	38 197	126	335 838	1 106
1993	Jahressumme	x	x	369 840	1 586	3 763 965	16 137
1993	Jahresmittel	2 027	233 254	30 820	132	313 664	1 345
1994	Jahressumme	x	x	352 271	1 666	3 969 109	18 772
1994	Jahresmittel	2 206	211 438	29 356	139	330 759	1 564
1995	Jahressumme	x	x	347 429	1 667	4 356 680	20 902
1995	Jahresmittel	2 315	208 432	28 952	139	363 060	1 742
1996	Jahressumme	x	x	341 672	1 658	4 504 887	21 861
1996	Jahresmittel	2 526	206 072	28 473	138	375 414	1 822
1997	Jahressumme	x	x	342 298	1 665	4 594 839	22 346
1997	Jahresmittel	2 638	205 626	28 525	139	382 912	1 862
1998	Jahressumme	x	x	353 138	1 672	4 839 409	22 914
1998	Jahresmittel	2 656	211 202	29 428	139	403 284	1 909
1999	Jahressumme	x	x	357 025	1 672	4 964 307	23 245
1999	Jahresmittel	2 708	213 562	29 752	139	413 692	1 937
2000	Jahressumme	x	x	362 755	1 657	5 226 137	23 866
2000	Jahresmittel	2 784	218 976	30 230	138	435 511	1 989
2001	Jahressumme	x	x	368 593	1 640	5 551 644	24 708
2001	Jahresmittel	2 813	224 690	30 716	137	462 637	2 059
2002	Jahressumme	x	x	366 706	1 627	5 700 111	25 294
2002	Jahresmittel	2 856	225 353	30 559	136	475 009	2 108
2003	Jahressumme	x	x	369 944	1 651	5 786 032	25 828
2003	Jahresmittel	2 805	224 026	30 829	138	482 169	2 152
2004	Jahressumme	x	x	386 089	1 687	6 014 683	26 285
2004	Jahresmittel	2 956	228 825	32 174	141	501 224	2 190
2005	Januar	2 932	227 949	32 208	141	486 904	2 136
	Februar	2 922	227 688	31 156	137	473 574	2 080
	März	2 920	227 842	32 615	143	496 420	2 179
	April	2 936	229 002	33 698	147	499 196	2 180
	Mai	2 934	228 963	31 614	138	509 236	2 224
	Juni	2 932	228 872	33 949	148	523 713	2 288
	Juli	2 934	229 977	31 339	136	497 951	2 165
	August	2 929	231 438	32 099	139	501 630	2 167
	September	2 927	232 096	33 908	146	500 023	2 154
	Oktober	2 925	232 427	31 278	135	504 973	2 173
	November	2 917	232 277	34 115	147	624 369	2 688
	Dezember	2 916	231 353	29 877	129	529 275	2 288
2005	Jahressumme	x	x	387 856	1 686	6 147 263	26 728
2005	Jahresmittel	2 927	229 990	32 321	141	512 272	2 227
2006	Januar	2 910	230 815	34 193	148	499 069	2 162

1) Angaben für 1991 bis 2005 sind endgültig. Angaben für 2006 sind vorläufig.

2) faktorkorrigierte Angaben 1991 bis 2002

Gesamtumsatz			Export- quote	Umsatz aus eigenen Erzeugnissen			Monat Jahr	
insgesamt	darunter Ausland	je tätiger Person		zusammen	darunter Ausland	je tätiger Person		
1 000 €		€	%	1 000 €		€		
14 413 520	1 846 483	24 281	x	13 962 533	1 834 195	23 521	1991	Jahressumme
1 201 126	153 873	2 024	12,8	1 163 544	152 850	1 960	1991	Jahresmittel
13 786 985	1 895 484	45 420	x	13 394 937	1 872 409	44 129	1992	Jahressumme
1 148 915	157 957	3 785	13,7	1 116 245	156 034	3 677	1992	Jahresmittel
14 657 068	2 081 343	62 837	x	14 185 439	2 014 357	60 816	1993	Jahressumme
1 221 422	173 445	5 237	14,2	1 182 120	167 863	5 068	1993	Jahresmittel
17 249 349	2 199 344	81 581	x	16 518 823	2 110 306	78 126	1994	Jahressumme
1 437 446	183 279	6 799	12,8	1 376 569	175 859	6 510	1994	Jahresmittel
20 531 464	2 645 361	98 504	x	19 375 595	2 470 263	92 959	1995	Jahressumme
1 710 952	220 447	8 210	12,9	1 614 631	205 855	7 748	1995	Jahresmittel
21 331 068	2 815 265	103 513	x	20 084 556	2 651 426	97 464	1996	Jahressumme
1 777 589	234 605	8 624	13,2	1 673 711	220 952	8 120	1996	Jahresmittel
23 478 312	4 161 091	114 180	x	22 153 571	3 910 557	107 737	1997	Jahressumme
1 956 522	346 756	9 636	17,7	1 846 129	325 879	9 092	1997	Jahresmittel
26 847 724	5 978 553	127 119	x	25 469 218	5 756 175	120 592	1998	Jahressumme
2 237 311	498 213	10 593	22,3	2 122 435	479 681	10 049	1998	Jahresmittel
28 287 260	6 903 315	132 455	x	26 914 943	6 727 188	126 029	1999	Jahressumme
2 357 272	575 276	11 038	24,4	2 242 912	560 599	10 502	1999	Jahresmittel
31 239 901	7 995 680	142 664	x	29 710 248	7 814 686	135 678	2000	Jahressumme
2 603 325	666 307	11 889	25,6	2 475 854	651 224	11 307	2000	Jahresmittel
34 303 902	9 641 307	152 672	x	32 724 960	9 436 981	145 645	2001	Jahressumme
2 858 659	803 442	12 723	28,1	2 727 080	786 415	12 137	2001	Jahresmittel
35 122 077	10 925 429	155 854	x	33 435 515	10 646 254	148 370	2002	Jahressumme
2 926 840	910 453	12 988	31,1	2 786 293	887 188	12 364	2002	Jahresmittel
37 336 663	10 737 447	166 662	x	35 070 777	10 369 127	156 548	2003	Jahressumme
3 111 389	894 787	13 889	28,8	2 922 565	864 094	13 046	2003	Jahresmittel
40 720 819	12 284 018	177 956	x	37 970 366	11 827 420	165 936	2004	Jahressumme
3 393 402	1 023 668	14 830	30,2	3 164 197	985 618	13 828	2004	Jahresmittel
3 016 707	837 159	13 234	27,8	2 796 272	804 433	12 267	2005	Januar
3 093 164	839 254	13 585	27,1	2 893 419	804 948	12 708		Februar
3 494 119	956 840	15 336	27,4	3 254 189	913 601	14 283		März
3 571 139	981 103	15 594	27,5	3 348 980	943 894	14 624		April
3 502 577	998 042	15 298	28,5	3 283 569	959 558	14 341		Mai
3 975 228	1 280 416	17 369	32,2	3 717 965	1 238 392	16 245		Juni
3 665 358	1 154 873	15 938	31,5	3 439 825	1 116 560	14 957		Juli
3 617 475	1 065 810	15 630	29,5	3 380 680	1 034 486	14 607		August
4 460 937	1 502 202	19 220	33,7	4 192 000	1 464 382	18 061		September
3 946 420	1 291 966	16 979	32,7	3 717 477	1 252 300	15 994		Oktober
4 358 505	1 448 640	18 764	33,2	4 092 317	1 406 486	17 618		November
3 928 703	1 322 975	16 981	33,7	3 653 581	1 275 448	15 792		Dezember
44 630 333	13 679 280	194 053	x	41 770 273	13 214 489	181 618	2005	Jahressumme
3 719 194	1 139 940	16 171	30,7	3 480 856	1 101 207	15 135	2005	Jahresmittel
3 663 669	1 218 822	15 873	33,3	3 431 742	1 170 669	14 868	2006	Januar

## 2. Ergebnisse der Betriebe nach Wirtschaftszweigen

### 2.1. Betriebe, Personen, Arbeitsstunden, Bruttolohn- und -gehaltssumme sowie Umsatz

WZ 2003	Wirtschaftszweig Hauptgruppe	Betriebe	Tätige Personen	Geleistete Arbeitsstunden	
				insgesamt	je tätiger Person
				1 000	Std.
10.20	Braunkohlenbergbau u. -veredlung	2	.	.	.
10	Kohlenbergbau, Torfgewinnung	2	.	.	.
CA	Kohlenbergbau, Torfgewinnung, Gew. v. Erdöl, Erdgas usw.	2	.	.	.
14.11	Gew. v. Naturwerksteinen u. Natursteinen, a. n. g.	41	726	88	121
14.12	Gew. v. Kalk- u. Gipsstein sowie Anhydrit, Dolomit u. Kreide	3	116	18	155
14.21	Gew. v. Kies u. Sand	33	414	51	123
14.22	Gew. v. Ton u. Kaolin	4	292	46	158
14.30	Gew. v. Mineralien f. d. H. v. chemischen Erzeugnissen	7	.	.	.
14	Gew. v. Steinen u. Erden, sonst. Bergbau	88	.	.	.
CB	Erzbergbau, Gew. v. Steinen u. Erden, sonst. Bergbau	88	.	.	.
C	Bergbau u. Gewinnung v. Steinen u. Erden	90	3 430	467	136
15.11	Schlachten (oh. Schlachten v. Geflügel)	8	.	.	.
15.12	Schlachten v. Geflügel	2	.	.	.
15.13	Fleischverarbeitung	78	4 809	677	141
15.20	Fischverarbeitung	6	147	22	150
15.31	Kartoffelverarbeitung	4	.	.	.
15.32	H. v. Frucht- u. Gemüsesäften	7	.	.	.
15.33	Obst- u. Gemüseverarbeitung, a. n. g.	14	945	148	157
15.41	H. v. rohen Ölen u. Fetten	1	.	.	.
15.43	H. v. Margarine u. ä. Nahrungsfetten	1	.	.	.
15.51	Milchverarbeitung	14	1 897	295	156
15.61	Mahl- u. Schälsmühlen	4	128	20	156
15.71	H. v. Futtermitteln für Nutztiere	10	.	.	.
15.72	H. v. Futtermitteln für sonst. Tiere	2	.	.	.
15.81	H. v. Backwaren (oh. Dauerbackwaren)	150	8 665	1 158	134
15.82	H. v. Dauerbackwaren	7	537	69	128
15.84	H. v. Süßwaren (oh. Dauerbackwaren)	7	924	147	159
15.85	H. v. Teigwaren	1	.	.	.
15.86	Verarb. v. Kaffee u. Tee, H. v. Kaffee-Ersatz	1	.	.	.
15.87	H. v. Würzmitteln u. Soßen	2	.	.	.
15.89	H. v. sonst. Nahrungsmitteln (oh. Getränke)	8	560	81	145
15.91	H. v. Spirituosen	7	211	29	137
15.93	H. v. Traubenwein	2	.	.	.
15.96	H. v. Bier	18	1 675	237	141
15.97	H. v. Malz	1	.	.	.
15.98	Gew. natürl. Mineralwässer, H. v. Erfrischungsgetränken	4	451	68	151
15	Ernährungsgewerbe	359	.	.	.
16.00	Tabakverarbeitung	1	.	.	.
16	Tabakverarbeitung	1	.	.	.
DA	Ernährungsgewerbe u. Tabakverarbeitung	360	24 150	3 454	143
17.11	Baumwollaufbereitung u. -spinnerei	4	279	45	161
17.13	Wollaufbereitung u. Kammgarnspinnerei	1	.	.	.
17.15	Zwirnen, Textur. v. Filamentgarnen, Seidenaufber., -spinnerei	1	.	.	.



Monat Januar 2006

Bruttolohn- und -gehaltsumme		Gesamtumsatz			Umsatz aus eigenen Erzeugnissen			WZ 2003
insgesamt	je tätiger Person	insgesamt	darunter Ausland	je tätiger Person	zusammen	darunter Ausland	je tätiger Person	
1 000 €	€	1 000 €		€	1 000 €		€	
.	.	.	.	.	.	.	.	10.20
.	.	.	.	.	.	.	.	10
.	.	.	.	.	.	.	.	CA
1 448	1 994	1 417	.	1 952	1 262	.	1 738	14.11
277	2 388	443	.	3 819	425	.	3 664	14.12
770	1 860	1 221	-	2 949	851	-	2 056	14.21
634	2 171	3 079	.	10 545	3 003	.	10 284	14.22
.	.	.	.	.	.	.	.	14.30
.	.	.	.	.	.	.	.	14
.	.	.	.	.	.	.	.	CB
8 117	2 366	41 516	1 133	12 104	37 775	1 131	11 013	C
.	.	.	.	.	.	.	.	15.11
.	.	.	.	.	.	.	.	15.12
5 504	1 145	30 139	.	6 267	24 018	.	4 994	15.13
170	1 156	1 068	-	7 265	1 068	-	7 265	15.20
.	.	.	.	.	.	.	.	15.31
.	.	.	.	.	.	.	.	15.32
1 595	1 688	23 203	.	24 553	20 526	.	21 721	15.33
.	.	.	.	.	.	.	.	15.41
.	.	.	.	.	.	.	.	15.43
4 185	2 206	193 797	19 494	102 160	149 776	5 973	78 954	15.51
262	2 047	3 207	-	25 055	3 108	-	24 281	15.61
.	.	.	.	.	.	.	.	15.71
.	.	.	.	.	.	.	.	15.72
9 049	1 044	34 431	.	3 974	31 668	.	3 655	15.81
792	1 475	4 576	.	8 521	4 464	.	8 313	15.82
1 705	1 845	11 360	.	12 294	11 185	.	12 105	15.84
.	.	.	.	.	.	.	.	15.85
.	.	.	.	.	.	.	.	15.86
.	.	.	.	.	.	.	.	15.87
953	1 702	18 094	.	32 311	17 831	.	31 841	15.89
321	1 521	.	.	.	.	.	.	15.91
.	.	.	.	.	.	.	.	15.93
5 002	2 986	38 742	-	23 130	38 058	-	22 721	15.96
.	.	.	.	.	.	.	.	15.97
1 034	2 293	8 170	-	18 115	8 091	-	17 940	15.98
.	.	.	.	.	.	.	.	15
.	.	.	.	.	.	.	.	16.00
.	.	.	.	.	.	.	.	16
36 520	1 512	535 195	31 803	22 161	465 700	17 242	19 284	DA
379	1 358	.	.	.	.	.	.	17.11
.	.	.	.	.	.	.	.	17.13
.	.	.	.	.	.	.	.	17.15

## 2. Ergebnisse der Betriebe nach Wirtschaftszweigen

Noch: 2.1. Betriebe, Personen, Arbeitsstunden, Bruttolohn- und -gehaltssumme sowie Umsatz

WZ 2003	Wirtschaftszweig Hauptgruppe	Betriebe	Tätige Personen	Geleistete Arbeitsstunden	
				insgesamt	je tätiger Person
				1 000	Std.
17.16	H. v. Nähgarn	1	.	.	.
17.21	Baumwollweberei	13	1 200	191	159
17.23	Kammgarnweberei	3	.	.	.
17.24	Seiden- u. Filamentgarnweberei	5	289	42	145
17.25	Sonst. Weberei	2	.	.	.
17.30	Textilveredlung	18	1 491	209	140
17.40	H. v. konfektionierten Textilwaren (oh. Bekleidung)	33	1 483	225	152
17.51	H. v. Teppichen	3	.	.	.
17.52	H. v. Seilerwaren	1	.	.	.
17.53	H. v. Vliesstoff u. Erzeugnissen daraus (oh. Bekleidung)	5	440	65	148
17.54	Textilgewerbe, a. n. g.	29	1 774	283	160
17.60	H. v. gewirktem u. gestricktem Stoff	5	562	77	137
17.71	H. v. Strumpfwaren	13	.	.	.
17.72	H. v. Pullovern, Strickjacken u. ä. Waren	1	.	.	.
17	Textilgewerbe	138	9 765	1 467	150
18.21	H. v. Arbeits- u. Berufsbekleidung	7	.	.	.
18.22	H. v. Oberbekleidung (oh. Arbeits- u. Berufsbekleidung)	7	570	78	137
18.23	H. v. Wäsche	16	667	93	139
18.24	H. v. sonst. Bekleidung u. Bekleidungszubehör	3	.	.	.
18	Bekleidungsgewerbe	33	1 683	239	142
DB	Textil- u. Bekleidungsgewerbe	171	11 448	1 706	149
19.10	H. v. Leder u. Lederfaserstoff	2	.	.	.
19.20	Lederverarbeitung (oh. H. v. Lederbekleidung u. Schuhen)	1	.	.	.
19.30	H. v. Schuhen	6	669	101	151
19	Ledergewerbe	9	.	.	.
DC	Ledergewerbe	9	.	.	.
20.10	Säge-, Hobel- u. Holzimprägnierwerke	16	725	102	141
20.20	H. v. Furnier-, Sperrholz-, Holzfaser- u. Holzspanplatten	2	.	.	.
20.30	H. v. Konstruktions-, Fertigbaut-, Ausbauelem-, Fertig- a. Holz	35	1 305	164	126
20.40	H. v. Verpackungsm-, Lagerbehältern, Ladungsträgern a. Holz	7	.	.	.
20.51	H. v. Holzwaren, a. n. g. (oh. H. v. Möbeln)	19	1 018	133	131
20	Holzgewerbe (oh. H. v. Möbeln)	79	3 899	559	143
DD	Holzgewerbe (oh. H. v. Möbeln)	79	3 899	559	143
21.12	H. v. Papier, Karton u. Pappe	21	2 590	375	145
21.21	H. v. Wellpapier, -pappe u. Verpackungsmitteln a. Papier usw.	26	1 574	233	148
21.22	H. v. Haushalts-, Hygiene-, Toilettenartikeln a. Zellstoff usw.	5	.	.	.
21.23	H. v. Schreibwaren u. Bürobedarf a. Papier, Karton u. Pappe	6	339	50	147
21.24	H. v. Tapeten	1	.	.	.
21.25	H. v. sonst. Waren a. Papier, Karton u. Pappe	7	354	53	150
21	Papiergewerbe	66	5 537	811	146
22.11	Verlegen v. Büchern	7	389	56	144
22.12	Verlegen v. Zeitungen	15	2 063	305	148
22.13	Verlegen v. Zeitschriften	1	.	.	.

Monat Januar 2006

Bruttolohn- und -gehaltsumme		Gesamtumsatz			Umsatz aus eigenen Erzeugnissen			WZ 2003
insgesamt	je tätiger Person	insgesamt	darunter Ausland	je tätiger Person	zusammen	darunter Ausland	je tätiger Person	
1 000 €	€	1 000 €		€	1 000 €		€	
								17.16
2 021	1 684	10 962	4 489	9 135	10 151	3 886	8 459	17.21
								17.23
423	1 464	2 233		7 727	2 228		7 709	17.24
								17.25
2 438	1 635	8 952	1 207	6 004	8 738	1 173	5 860	17.30
1 900	1 281	9 853	769	6 644	9 214	758	6 213	17.40
								17.51
								17.52
731	1 661	3 581		8 139	3 581		8 139	17.53
2 550	1 437	12 510	3 867	7 052	12 066	3 864	6 802	17.54
920	1 637							17.60
								17.71
								17.72
14 987	1 535	77 195	23 780	7 905	73 160	22 154	7 492	17
								18.21
682	1 196							18.22
779	1 168	2 837	263	4 253	2 786	257	4 177	18.23
								18.24
2 105	1 251	14 081	2 382	8 367	13 630	2 265	8 099	18
17 092	1 493	91 276	26 161	7 973	86 791	24 419	7 581	DB
								19.10
								19.20
941	1 407							19.30
								19
								DC
1 111	1 532	9 084		12 530	8 444		11 647	20.10
								20.20
2 022	1 549	8 088		6 198	7 891		6 047	20.30
								20.40
1 128	1 108	1 536	33	1 509	1 484	29	1 458	20.51
5 997	1 538	58 875		15 100	55 801		14 312	20
5 997	1 538	58 875		15 100	55 801		14 312	DD
5 913	2 283	60 268	29 558	23 269	59 886	29 453	23 122	21.12
2 969	1 886	20 127	2 092	12 787	19 585	2 086	12 443	21.21
								21.22
541	1 596	4 688		13 829	4 620		13 628	21.23
								21.24
587	1 658	3 403	746	9 613	3 386	745	9 565	21.25
11 205	2 024	97 443	38 241	17 599	95 833	37 841	17 308	21
888	2 283	1 533		3 941	1 322		3 398	22.11
6 793	3 293	33 243	-	16 114	32 586	-	15 795	22.12
								22.13

## 2. Ergebnisse der Betriebe nach Wirtschaftszweigen

Noch: 2.1. Betriebe, Personen, Arbeitsstunden, Bruttolohn- und -gehaltsumme sowie Umsatz

WZ 2003	Wirtschaftszweig Hauptgruppe	Betriebe	Tätige Personen	Geleistete Arbeitsstunden	
				insgesamt	je tätiger Person
				1 000	Std.
22.15	Sonst. Verlagsgewerbe	1	.	.	.
22.21	Drucken v. Zeitungen	1	.	.	.
22.22	Drucken anderer Druckerzeugnisse	50	3 665	532	145
22.23	Druckweiterverarbeitung	2	.	.	.
22.24	Druck- u. Medienvorstufe	3	121	13	107
22.25	Erbringung v. sonst. druckbezogenen Dienstleistungen	4	393	57	145
22.31	Vervielfältigung v. bespielten Tonträgern	1	.	.	.
22	Verlagsgew., Druckgew., Vervielf. bespielter Tonträger usw.	85	6 968	1 013	145
DE	Papier-, Verlags- u. Druckgewerbe	151	12 505	1 824	146
23.20	Mineralölverarbeitung	1	.	.	.
23	Kokerei, Mineralölverarb., H. u. Verarb. v. Spalt-, Brutstoffen	1	.	.	.
DF	Kokerei, Mineralölverarb., H. u. Verarb. v. Spalt-, Brutstoffen	1	.	.	.
24.11	H. v. Industriegasen	2	.	.	.
24.12	H. v. Farbstoffen u. Pigmenten	1	.	.	.
24.13	H. v. sonst. anorganischen Grundstoffen u. Chemikalien	4	.	.	.
24.14	H. v. sonst. organischen Grundstoffen u. Chemikalien	3	.	.	.
24.15	H. v. Düngemitteln u. Stickstoffverbindungen	3	.	.	.
24.16	H. v. Kunststoffen in Primärformen	9	1 403	219	156
24.20	H. v. Schädlingsbekämpfungs-, Pflanzenschutzmitteln usw.	2	.	.	.
24.30	H. v. Anstrichmitteln, Druckfarben u. Kitten	11	662	110	166
24.41	H. v. pharmazeutischen Grundstoffen	2	.	.	.
24.42	H. v. pharmaz. Spezialitäten u. sonst. pharmaz. Erzeugnissen	12	.	.	.
24.51	H. v. Seifen, Wasch-, Reinigungs- u. Poliermitteln	5	285	41	144
24.52	H. v. Duftstoffen u. Körperpflegemitteln	6	975	161	165
24.61	H. v. pyrotechnischen Erzeugnissen	3	.	.	.
24.62	H. v. Klebstoffen u. Gelatine	2	.	.	.
24.63	H. v. etherischen Ölen	1	.	.	.
24.65	H. v. unbespielten Ton-, Bild- u. Datenträgern	1	.	.	.
24.66	H. v. sonst. chemischen Erzeugnissen, a. n. g.	11	1 927	315	163
24.70	H. v. Chemiefasern	3	.	.	.
24	H. v. chemischen Erzeugnissen	81	9 872	1 542	156
DG	H. v. chemischen Erzeugnissen	81	9 872	1 542	156
25.11	H. v. Bereifungen	2	.	.	.
25.12	Runderneuerung v. Bereifungen	1	.	.	.
25.13	H. v. sonst. Gummiwaren	12	460	72	157
25.21	H. v. Platten, Folien, Schläuchen u. Profilen a. Kunststoffen	19	1 325	199	150
25.22	H. v. Verpackungsmitteln a. Kunststoffen	15	630	76	121
25.23	H. v. Baubedarfsartikeln a. Kunststoffen	41	2 205	294	133
25.24	H. v. sonst. Kunststoffwaren	56	4 551	653	143
25	H. v. Gummi- u. Kunststoffwaren	146	9 754	1 384	142
DH	H. v. Gummi- u. Kunststoffwaren	146	9 754	1 384	142
26.11	H. v. Flachglas	1	.	.	.
26.12	Veredlung u. Bearbeitung v. Flachglas	21	1 645	248	151

Monat Januar 2006

Bruttolohn- und -gehaltsumme		Gesamtumsatz			Umsatz aus eigenen Erzeugnissen			WZ 2003
insgesamt	je tätiger Person	insgesamt	darunter Ausland	je tätiger Person	zusammen	darunter Ausland	je tätiger Person	
1 000 €	€	1 000 €		€	1 000 €		€	
.	.	.	.	.	.	.	.	22.15
.	.	.	.	.	.	.	.	22.21
8 169	2 229	37 498	.	10 231	37 328	.	10 185	22.22
.	.	.	.	.	.	.	.	22.23
183	1 512	385	-	3 182	280	-	2 314	22.24
503	1 280	1 260	-	3 206	1 121	-	2 852	22.25
.	.	.	.	.	.	.	.	22.31
17 078	2 451	76 730	7 264	11 012	75 267	7 259	10 802	22
28 284	2 262	174 174	45 506	13 928	171 101	45 099	13 683	DE
.	.	.	.	.	.	.	.	23.20
.	.	.	.	.	.	.	.	23
.	.	.	.	.	.	.	.	DF
.	.	.	.	.	.	.	.	24.11
.	.	.	.	.	.	.	.	24.12
.	.	.	.	.	.	.	.	24.13
.	.	.	.	.	.	.	.	24.14
.	.	.	.	.	.	.	.	24.15
3 798	2 707	40 684	.	28 998	38 248	.	27 262	24.16
.	.	.	.	.	.	.	.	24.20
1 432	2 163	11 467	2 925	17 322	10 691	2 885	16 150	24.30
.	.	.	.	.	.	.	.	24.41
.	.	.	.	.	.	.	.	24.42
511	1 793	4 364	.	15 312	4 364	.	15 312	24.51
1 929	1 978	16 900	.	17 333	16 542	.	16 966	24.52
.	.	.	.	.	.	.	.	24.61
.	.	.	.	.	.	.	.	24.62
.	.	.	.	.	.	.	.	24.63
.	.	.	.	.	.	.	.	24.65
4 800	2 491	44 304	.	22 991	43 639	.	22 646	24.66
.	.	.	.	.	.	.	.	24.70
24 849	2 517	200 417	107 345	20 302	182 193	101 235	18 456	24
24 849	2 517	200 417	107 345	20 302	182 193	101 235	18 456	DG
.	.	.	.	.	.	.	.	25.11
.	.	.	.	.	.	.	.	25.12
869	1 889	3 784	293	8 226	3 341	203	7 263	25.13
2 436	1 838	19 241	9 880	14 522	18 126	9 454	13 680	25.21
763	1 211	4 713	.	7 481	4 547	.	7 217	25.22
4 078	1 849	14 374	807	6 519	14 103	805	6 396	25.23
7 661	1 683	37 884	9 424	8 324	36 790	9 153	8 084	25.24
17 044	1 747	87 628	23 435	8 984	84 424	22 639	8 655	25
17 044	1 747	87 628	23 435	8 984	84 424	22 639	8 655	DH
.	.	.	.	.	.	.	.	26.11
2 952	1 795	19 235	3 765	11 693	18 302	3 750	11 126	26.12

## 2. Ergebnisse der Betriebe nach Wirtschaftszweigen

Noch: 2.1. Betriebe, Personen, Arbeitsstunden, Bruttolohn- und -gehaltsumme sowie Umsatz

WZ 2003	Wirtschaftszweig Hauptgruppe	Betriebe	Tätige Personen	Geleistete Arbeitsstunden	
				insgesamt	je tätiger Person
				1 000	Std.
26.13	H. v. Hohlglas	7	580	84	145
26.14	H. v. Glasfasern u. Waren daraus	5	830	125	151
26.15	H. Veredl., Bearb. v. sonst. Glas einschl. techn. Glaswaren	3	.	.	.
26.21	H. v. keramischen Haushaltswaren u. Ziergegenständen	4	.	.	.
26.22	H. v. Sanitärkeramik	1	.	.	.
26.23	H. v. keramischen Isolatoren u. Isolierteilen	1	.	.	.
26.25	H. v. keramischen Erzeugnissen, a. n. g.	1	.	.	.
26.26	H. v. feuerfesten keramischen Werkstoffen u. Waren	4	420	64	152
26.30	H. v. keramischen Wand- u. Bodenfliesen u. -platten	2	.	.	.
26.40	H. v. Ziegeln u. sonst. Baukeramik	11	806	87	108
26.61	H. v. Erzeugn. a. Beton, Zement u. Kalksandstein f. d. Bau	52	1 970	261	132
26.62	H. v. Gipserzeugnissen f. d. Bau	1	.	.	.
26.63	H. v. Frischbeton (Transportbeton)	60	422	52	123
26.64	H. v. Mörtel u. anderem Beton (Trockenbeton)	12	392	56	143
26.65	H. v. Faserzementwaren	1	.	.	.
26.66	H. v. Erzeugnissen a. Beton, Zement u. Gips, a. n. g.	3	.	.	.
26.70	Be- u. Verarbeitung v. Natur- u. Naturwerksteinen, a. n. g.	9	.	.	.
26.81	H. v. Mühl-, Mahl-, Schleif-, Wetz-, Poliersteinen, Schleifstoffen	3	268	43	160
26.82	H. v. sonst. Erzeugn. a. nicht metallischen Mineralien, a. n. g.	22	615	94	153
26	Glasgewerbe, H. v. Keramik, Verarb. v. Steinen u. Erden	224	10 751	1 499	139
DI	Glasgewerbe, H. v. Keramik, Verarb. v. Steinen u. Erden	224	10 751	1 499	139
27.10	Erzeugung v. Roheisen, Stahl u. Ferrolegierungen	6	1 921	282	147
27.21	H. v. Rohren, Rohrform-, Rohrverschlussstücken a. Gusseisen	1	.	.	.
27.22	H. v. Stahlrohren, Rohrformstücken usw. a. Stahl	4	.	.	.
27.31	H. v. Blankstahl	2	.	.	.
27.32	H. v. Kaltband mit einer Breite v. weniger als 600 mm	1	.	.	.
27.33	H. v. Kaltprofilen	2	.	.	.
27.41	Erzeugung u. erste Bearbeitung v. Edelmetallen	1	.	.	.
27.42	Erzeugung u. erste Bearbeitung v. Aluminium	4	294	42	143
27.43	Erzeugung u. erste Bearbeitung v. Blei, Zink u. Zinn	4	293	44	150
27.44	Erzeugung u. erste Bearbeitung v. Kupfer	2	.	.	.
27.45	Erzeugung u. erste Bearbeitung v. sonst. NE-Metallen	1	.	.	.
27.51	Eisengießereien	16	2 921	450	154
27.52	Stahlgießereien	6	.	.	.
27.53	Leichtmetallgießereien	12	1 186	169	142
27.54	Buntmetallgießereien	1	.	.	.
27	Metallerzeugung u. -bearbeitung	63	8 959	1 339	149
28.11	H. v. Metallkonstruktionen	132	7 486	1 113	149
28.12	H. v. Ausbauelementen a. Metall	14	668	97	145
28.21	H. v. Metallbehältern m. Fassungsvermögen v. mehr a. 300 l	11	647	93	144
28.22	H. v. Heizkörpern u. -kesseln f. Zentralheizungen	4	546	79	145
28.30	H. v. Dampfkesseln (oh. Zentralheizungskessel)	20	1 144	155	135
28.40	H. v. Schmiede-, Press-, Zieh- u. Stanzteilen usw.	39	3 298	510	155
28.51	Oberflächenveredlung u. Wärmebehandlung	61	3 081	454	147
28.52	Mechanik, a. n. g.	96	4 078	621	152
28.62	H. v. Werkzeugen	31	2 716	413	152
28.63	H. v. Schlössern u. Beschlägen a. unedl. Metallen	8	1 268	179	141
28.71	H. v. Metallbehältern m. Fassungsverm. v. 300 l oder weniger	2	.	.	.

Monat Januar 2006

Bruttolohn- und -gehaltsumme		Gesamtumsatz			Umsatz aus eigenen Erzeugnissen			WZ 2003
insgesamt	je tätiger Person	insgesamt	darunter Ausland	je tätiger Person	zusammen	darunter Ausland	je tätiger Person	
1 000 €	€	1 000 €		€	1 000 €		€	
1 075	1 853	4 591	1 899	7 916	4 588	1 899	7 910	26.13
2 004	2 414	9 067	.	10 924	6 716	.	8 092	26.14
.	.	.	.	.	.	.	.	26.15
.	.	.	.	.	.	.	.	26.21
.	.	.	.	.	.	.	.	26.22
.	.	.	.	.	.	.	.	26.23
.	.	.	.	.	.	.	.	26.25
917	2 183	5 635	1 794	13 417	4 331	1 727	10 312	26.26
.	.	.	.	.	.	.	.	26.30
1 528	1 896	4 987	1 345	6 187	4 427	1 332	5 493	26.40
3 617	1 836	8 452	.	4 290	7 277	.	3 694	26.61
.	.	.	.	.	.	.	.	26.62
821	1 945	2 833	-	6 713	2 681	-	6 353	26.63
996	2 541	2 790	.	7 117	2 364	.	6 031	26.64
.	.	.	.	.	.	.	.	26.65
.	.	.	.	.	.	.	.	26.66
.	.	.	.	.	.	.	.	26.70
535	1 996	.	.	.	.	.	.	26.81
1 391	2 262	.	.	.	.	.	.	26.82
21 141	1 966	85 852	20 829	7 985	75 819	18 641	7 052	26
21 141	1 966	85 852	20 829	7 985	75 819	18 641	7 052	DI
4 474	2 329	65 514	14 552	34 104	65 299	14 552	33 992	27.10
.	.	.	.	.	.	.	.	27.21
.	.	.	.	.	.	.	.	27.22
.	.	.	.	.	.	.	.	27.31
.	.	.	.	.	.	.	.	27.32
.	.	.	.	.	.	.	.	27.33
.	.	.	.	.	.	.	.	27.41
887	3 017	14 205	.	48 316	13 908	.	47 306	27.42
745	2 543	12 195	.	41 621	11 119	.	37 949	27.43
.	.	.	.	.	.	.	.	27.44
.	.	.	.	.	.	.	.	27.45
7 105	2 432	47 448	14 004	16 244	46 269	13 992	15 840	27.51
.	.	.	.	.	.	.	.	27.52
2 539	2 141	13 362	2 616	11 266	12 751	2 242	10 751	27.53
.	.	.	.	.	.	.	.	27.54
20 819	2 324	203 979	53 292	22 768	200 470	52 904	22 376	27
13 690	1 829	69 892	.	9 336	66 594	.	8 896	28.11
1 218	1 823	11 553	.	17 295	11 483	.	17 190	28.12
1 151	1 779	.	.	.	.	.	.	28.21
1 181	2 163	.	.	.	.	.	.	28.22
2 556	2 234	5 894	.	5 152	5 796	.	5 066	28.30
5 664	1 717	40 993	9 968	12 430	40 359	9 945	12 237	28.40
5 228	1 697	19 333	1 197	6 275	19 001	1 197	6 167	28.51
6 566	1 610	26 557	2 087	6 512	24 485	1 429	6 004	28.52
6 119	2 253	18 884	.	6 953	18 716	.	6 891	28.62
2 491	1 965	12 423	.	9 797	12 262	.	9 670	28.63
.	.	.	.	.	.	.	.	28.71

## 2. Ergebnisse der Betriebe nach Wirtschaftszweigen

Noch: 2.1. Betriebe, Personen, Arbeitsstunden, Bruttolohn- und -gehaltsumme sowie Umsatz

WZ 2003	Wirtschaftszweig Hauptgruppe	Betriebe	Tätige Personen	Geleistete Arbeitsstunden	
				insgesamt	je tätiger Person
				1 000	Std.
28.72	H. v. Verpackungen u. Verschlüssen a. Eisen, Stahl, NE-Metall	4	.	.	.
28.73	H. v. Drahtwaren	12	531	80	151
28.74	H. v. Schrauben, Nieten, Ketten u. Federn	14	1 827	262	143
28.75	H. v. sonst. Metallwaren, a. n. g.	30	1 334	189	142
28	H. v. Metallerzeugnissen	478	29 142	4 323	148
DJ	Metallerzeugung u. -bearbeitung, H. v. Metallerzeugnissen	541	38 101	5 662	149
29.11	H. v. Verbrennungsmotoren, Turbinen (oh. f. Luft-, Straßenfzg.)	1	.	.	.
29.12	H. v. Pumpen u. Kompressoren	23	2 371	344	145
29.13	H. v. Armaturen	8	.	.	.
29.14	H. v. Lagern, Getrieben, Zahnrädern u. Antriebselementen	20	2 942	450	153
29.21	H. v. Öfen u. Brennern	10	480	68	142
29.22	H. v. Hebezeugen u. Fördermitteln	55	2 892	431	149
29.23	H. v. kälte- u. lufttechn. Erzeugnissen, nicht f. d. Haushalt	32	2 504	382	153
29.24	H. v. sonst. nicht wirtschaftszweigspez. Maschinen, a. n. g.	40	2 589	414	160
29.31	H. v. land- u. forstwirtschaftlichen Zugmaschinen	1	.	.	.
29.32	H. v. sonst. land- u. forstwirtschaftlichen Maschinen	12	.	.	.
29.41	H. v. handgeführten kraftbetriebenen Werkzeugen	3	825	122	148
29.42	H. v. Werkzeugmaschinen f. d. Metallbearbeitung	39	3 319	498	150
29.43	H. v. Werkzeugmaschinen, a. n. g.	20	1 049	148	141
29.51	H. v. Masch. f. d. Metallerzeugung, v. Walzwerkseinricht. usw.	2	.	.	.
29.52	H. v. Bergwerks-, Bau- u. Baustoffmaschinen	14	730	115	158
29.53	H. v. Masch. f. d. Ernährungsgewerbe u. d. Tabakverarbeitung	13	630	96	152
29.54	H. v. Masch. f. d. Textil-, Bekleidungs- u. Ledergewerbe	16	1 391	188	135
29.55	H. v. Masch. f. d. Papiergewerbe	4	.	.	.
29.56	H. v. Masch. f. bestimmte Wirtschaftszweige, a. n. g.	115	10 393	1 632	157
29.71	H. v. elektrischen Haushaltsgeräten	4	272	43	158
29.72	H. v. nichtelektr. Heiz-, Koch-, Heißwasser-, Heißluftger. a. n. g.	10	489	74	151
29	Maschinenbau	442	35 057	5 336	152
DK	Maschinenbau	442	35 057	5 336	152
30.02	H. v. Datenverarbeitungsgeräten u. -einrichtungen	11	747	117	157
30	H. v. Büromaschinen, DV-Geräten u. -Einrichtungen	11	747	117	157
31.10	H. v. Elektromotoren, Generatoren u. Transformatoren	27	2 505	364	145
31.20	H. v. Elektrizitätsverteilungs- u. -schalteinrichtungen	60	5 364	796	148
31.30	H. v. isolierten Elektrokabeln, -leitungen u. -drähten	14	.	.	.
31.40	H. v. Akkumulatoren u. Batterien	3	.	.	.
31.50	H. v. elektrischen Lampen u. Leuchten	14	1 664	234	141
31.61	H. v. elektr. Ausrüstungen f. Motoren u. Fahrzeuge, a. n. g.	6	501	73	146
31.62	H. v. sonst. elektrischen Ausrüstungen, a. n. g.	25	846	130	154
31	H. v. Geräten der Elektrizitätserzeugung, -verteilung u. Ä.	149	12 116	1 781	147
32.10	H. v. elektronischen Bauelementen	33	11 524	1 762	153
32.20	H. v. Geräten u. Einrichtungen d. Telekommunikationstechnik	21	2 729	393	144
32.30	H. v. Rundfunkgeräten sowie phono- u. videotechn. Geräten	7	548	82	150
32	Rundfunk- u. Nachrichtentechnik	61	14 801	2 236	151
33.10	H. v. medizinischen Geräten u. orthopädischen Erzeugnissen	76	2 912	401	138



Monat Januar 2006

Bruttolohn- und -gehaltsumme		Gesamtumsatz			Umsatz aus eigenen Erzeugnissen			WZ 2003
insgesamt	je tätiger Person	insgesamt	darunter Ausland	je tätiger Person	zusammen	darunter Ausland	je tätiger Person	
1 000 €	€	1 000 €		€	1 000 €		€	
								28.72
980	1 846	9 513		17 915	8 948		16 851	28.73
3 529	1 932	19 543	6 788	10 697	18 678	6 385	10 223	28.74
2 388	1 790	14 283	3 345	10 707	13 931	3 345	10 443	28.75
53 829	1 847	267 252	40 565	9 171	255 483	38 464	8 767	28
74 648	1 959	471 231	93 858	12 368	455 953	91 368	11 967	DJ
								29.11
5 735	2 419	44 623	20 236	18 820	44 355	20 135	18 707	29.12
								29.13
7 070	2 403	36 279	10 895	12 331	36 235	10 894	12 316	29.14
1 119	2 331	2 698	450	5 621	2 062	409	4 296	29.21
6 762	2 338	31 371	10 807	10 848	29 709	10 805	10 273	29.22
5 467	2 183	28 765	11 870	11 488	28 355	11 790	11 324	29.23
5 917	2 285	15 587	4 921	6 020	15 373	4 859	5 938	29.24
								29.31
								29.32
1 645	1 994							29.41
7 913	2 384	21 007	5 914	6 329	20 483	5 880	6 171	29.42
2 143	2 043							29.43
								29.51
1 520	2 082	5 768		7 901	4 684		6 416	29.52
1 311	2 081	4 169	232	6 617	4 131	232	6 557	29.53
3 020	2 171	11 399	6 507	8 195	11 264	6 388	8 098	29.54
								29.55
27 805	2 675	99 223	57 297	9 547	87 586	48 632	8 427	29.56
442	1 625	1 399		5 143	1 035		3 805	29.71
860	1 759	4 733		9 679	4 482		9 166	29.72
84 334	2 406	347 055	140 733	9 900	327 209	131 213	9 334	29
84 334	2 406	347 055	140 733	9 900	327 209	131 213	9 334	DK
1 359	1 819	5 969		7 991	4 787		6 408	30.02
1 359	1 819	5 969		7 991	4 787		6 408	30
5 915	2 361	25 241	5 980	10 076	24 525	5 839	9 790	31.10
13 130	2 448	53 171	7 913	9 913	52 215	7 685	9 734	31.20
								31.30
								31.40
3 992	2 399	19 718	10 935	11 850	15 508	7 288	9 320	31.50
1 063	2 122	8 414		16 794	8 414		16 794	31.61
2 486	2 939	10 476		12 383	8 640		10 213	31.62
29 113	2 403	135 612	33 346	11 193	127 044	28 621	10 486	31
34 615	3 004	231 867	107 401	20 120	196 732	107 031	17 072	32.10
9 560	3 503	39 673	2 385	14 538	38 831	1 906	14 229	32.20
903	1 648	7 060		12 883	6 949		12 681	32.30
45 077	3 046	278 600		18 823	242 511		16 385	32
4 467	1 534	15 752	1 643	5 409	14 197	1 615	4 875	33.10

## 2. Ergebnisse der Betriebe nach Wirtschaftszweigen

Noch: 2.1. Betriebe, Personen, Arbeitsstunden, Bruttolohn- und -gehaltssumme sowie Umsatz

WZ 2003	Wirtschaftszweig Hauptgruppe	Betriebe	Tätige Personen	Geleistete Arbeitsstunden	
				insgesamt	je tätiger Person
				1 000	Std.
33.20	H. v. Mess-, Kontroll-, Navigations- u. ä. Instrumenten usw.	39	2 166	342	158
33.30	H. v. industriellen Prozesssteuerungseinrichtungen	10	355	60	169
33.40	H. v. optischen u. fotografischen Geräten	3	82	12	146
33.50	H. v. Uhren	4	713	110	154
33	Medizin-, Mess-, Steuer-, Regelungstechnik, Optik, H. v. Uhren	132	6 228	926	149
DL	H. v. Büromaschinen; Elektrotechnik, Feinmechanik, Optik	353	33 892	5 060	149
34.10	H. v. Kraftwagen u. Kraftwagenmotoren	5	10 609	1 568	148
34.20	H. v. Karosserien, Aufbauten u. Anhängern	31	2 393	357	149
34.30	H. v. Teilen u. Zubehör f. Kraftwagen u. Kraftwagenmotoren	66	10 432	1 606	154
34	H. v. Kraftwagen u. Kraftwagenteilen	102	23 434	3 530	151
35.11	Schiffbau (oh. Boots- u. Yachtbau)	1	.	.	.
35.12	Boots- u. Yachtbau	1	.	.	.
35.20	Bahnindustrie	13	3 584	464	129
35.30	Luft- u. Raumfahrzeugbau	5	.	.	.
35.41	H. v. Krafträdern	2	.	.	.
35.42	H. v. Fahrrädern	3	380	60	158
35.43	H. v. Behindertenfahrzeugen	1	.	.	.
35	Sonstiger Fahrzeugbau	26	5 465	776	142
DM	Fahrzeugbau	128	28 899	4 307	149
36.11	H. v. Sitzmöbeln	15	1 282	187	146
36.12	H. v. Büro- u. Ladenmöbeln	18	862	132	153
36.13	H. v. Küchenmöbeln	3	368	53	144
36.14	H. v. sonst. Möbeln	28	1 584	245	155
36.15	H. v. Matratzen	5	473	80	169
36.30	H. v. Musikinstrumenten	14	1 069	163	152
36.40	H. v. Sportgeräten	2	.	.	.
36.50	H. v. Spielwaren	9	.	.	.
36.62	H. v. Besen u. Bürsten	6	475	79	166
36.63	H. v. Erzeugnissen, a. n. g.	11	604	89	147
36	H. v. Möbeln, Schmuck, Musikinstr., Sportgeräten, Spielw.	111	7 257	1 112	153
37.10	Recycling v. metallischen Altmaterialien u. Reststoffen	8	321	53	165
37.20	Recycling v. nicht metallischen Altmaterialien u. Reststoffen	15	623	103	165
37	Recycling	23	944	155	164
DN	H. v. Möbeln, Schmuck, Musikinstr., Sportg., Spielw.; Recycl.	134	8 201	1 267	154
D	Verarbeitendes Gewerbe	2 820	227 385	33 726	148
Hauptgruppen:					
A+EN	Vorleistungsgüterproduzenten und Energie	1 269	94 844	13 965	147
B	Investitionsgüterproduzenten	915	84 457	12 637	150
GG	Gebrauchsgüterproduzenten	117	8 385	1 284	153
VG	Verbrauchsgüterproduzenten	609	43 129	6 307	146
<b>Insgesamt</b>		<b>2 910</b>	<b>230 815</b>	<b>34 193</b>	<b>148</b>

Monat Januar 2006

Bruttolohn- und -gehaltsumme		Gesamtumsatz			Umsatz aus eigenen Erzeugnissen			WZ 2003
insgesamt	je tätiger Person	insgesamt	darunter Ausland	je tätiger Person	zusammen	darunter Ausland	je tätiger Person	
1 000 €	€	1 000 €		€	1 000 €		€	
5 061	2 337	18 545	7 405	8 562	18 090	7 292	8 352	33.20
1 018	2 868	2 449	.	6 899	2 364	.	6 659	33.30
189	2 305	.	.	.	.	.	.	33.40
1 885	2 644	.	.	.	.	.	.	33.50
12 619	2 026	45 374	15 190	7 285	42 971	14 907	6 900	33
88 168	2 601	465 554	159 538	13 736	417 313	153 667	12 313	DL
35 732	3 368	634 554	.	59 813	619 118	.	58 358	34.10
4 123	1 723	27 143	.	11 343	25 626	.	10 709	34.20
23 673	2 269	277 496	69 904	26 600	268 535	68 573	25 741	34.30
63 528	2 711	939 193	517 392	40 078	913 280	515 956	38 972	34
.	.	.	.	.	.	.	.	35.11
.	.	.	.	.	.	.	.	35.12
9 458	2 639	23 830	3 675	6 649	22 774	3 658	6 354	35.20
.	.	.	.	.	.	.	.	35.30
.	.	.	.	.	.	.	.	35.41
567	1 492	.	.	.	.	.	.	35.42
.	.	.	.	.	.	.	.	35.43
13 957	2 554	53 844	16 988	9 853	52 769	16 960	9 656	35
77 485	2 681	993 037	534 380	34 362	966 048	532 916	33 428	DM
2 566	2 002	38 232	.	29 822	38 193	.	29 792	36.11
1 458	1 691	6 122	272	7 102	5 936	271	6 886	36.12
738	2 005	.	.	.	.	.	.	36.13
2 756	1 740	17 218	5 534	10 870	16 719	5 109	10 555	36.14
756	1 598	.	.	.	.	.	.	36.15
1 832	1 714	7 409	4 636	6 931	5 423	3 291	5 073	36.30
.	.	.	.	.	.	.	.	36.40
.	.	.	.	.	.	.	.	36.50
614	1 293	5 305	.	11 168	3 800	.	8 000	36.62
956	1 583	4 223	.	6 992	4 104	.	6 795	36.63
12 383	1 706	90 169	15 699	12 425	85 702	13 571	11 810	36
692	2 156	8 101	2 086	25 237	7 904	2 000	24 623	37.10
1 116	1 791	7 005	215	11 244	5 439	215	8 730	37.20
1 808	1 915	15 106	2 300	16 002	13 343	2 215	14 135	37
14 190	1 730	105 274	18 000	12 837	99 045	15 786	12 077	DN
490 952	2 159	3 622 153	1 217 689	15 930	3 393 967	1 169 537	14 926	D
203 339	2 144	1 305 516	426 898	13 765	1 211 442	409 825	12 773	A+EN
206 560	2 446	1 532 052	702 536	18 140	1 474 868	689 844	17 463	B
15 517	1 851	109 841	21 791	13 100	106 055	19 861	12 648	GG
73 652	1 708	716 259	67 598	16 607	639 377	51 138	14 825	VG
<b>499 069</b>	<b>2 162</b>	<b>3 663 669</b>	<b>1 218 822</b>	<b>15 873</b>	<b>3 431 742</b>	<b>1 170 669</b>	<b>14 868</b>	

## 2. Ergebnisse der Betriebe nach Wirtschaftszweigen

### 2.2. Betriebe, Personen, Arbeitsstunden, Bruttolohn- und -gehaltsumme sowie Umsatz – Veränderung zum Vormonat (in Prozent)

WZ 2003	Wirtschaftszweig Hauptgruppe	Betriebe	Tätige Personen	Geleistete Arbeitsstunden	
				insgesamt	je tätiger Person
10.20	Braunkohlenbergbau u. -veredlung	-	.	.	.
10	Kohlenbergbau, Torfgewinnung	-	.	.	.
CA	Kohlenbergbau, Torfgewinnung, Gew. v. Erdöl, Erdgas usw.	-	.	.	.
14.11	Gew. v. Naturwerksteinen u. Natursteinen, a. n. g.	-	-2,3	-3,3	-1,0
14.12	Gew. v. Kalk- u. Gipsstein sowie Anhydrit, Dolomit u. Kreide	-	-2,5	50,0	53,9
14.21	Gew. v. Kies u. Sand	-	-9,0	-5,6	3,8
14.22	Gew. v. Ton u. Kaolin	-	-0,7	35,3	36,2
14.30	Gew. v. Mineralien f. d. H. v. chemischen Erzeugnissen	16,7	.	.	.
14	Gew. v. Steinen u. Erden, sonst. Bergbau	1,1	.	.	.
CB	Erzbergbau, Gew. v. Steinen u. Erden, sonst. Bergbau	1,1	.	.	.
C	Bergbau u. Gewinnung v. Steinen u. Erden	1,1	-1,1	16,2	17,5
15.11	Schlachten (oh. Schlachten v. Geflügel)	-20,0	.	.	.
15.12	Schlachten v. Geflügel	-	.	.	.
15.13	Fleischverarbeitung	1,3	-1,4	-1,2	0,2
15.20	Fischverarbeitung	-	-1,3	-4,3	-3,0
15.31	Kartoffelverarbeitung	-	.	.	.
15.32	H. v. Frucht- u. Gemüsesäften	-	.	.	.
15.33	Obst- u. Gemüseverarbeitung, a. n. g.	-17,6	-6,2	4,2	11,2
15.41	H. v. rohen Ölen u. Fetten	-	.	.	.
15.43	H. v. Margarine u. ä. Nahrungsfetten	-	.	.	.
15.51	Milchverarbeitung	7,7	7,5	19,0	10,6
15.61	Mahl- u. Schälsmühlen	-20,0	-41,8	-39,4	4,2
15.71	H. v. Futtermitteln für Nutztiere	-16,7	.	.	.
15.72	H. v. Futtermitteln für sonst. Tiere	-	.	.	.
15.81	H. v. Backwaren (oh. Dauerbackwaren)	0,7	-0,8	-2,5	-1,8
15.82	H. v. Dauerbackwaren	-	2,5	4,5	2,0
15.84	H. v. Süßwaren (oh. Dauerbackwaren)	-12,5	-2,5	13,1	16,0
15.85	H. v. Teigwaren	-	.	.	.
15.86	Verarb. v. Kaffee u. Tee, H. v. Kaffee-Ersatz	-	.	.	.
15.87	H. v. Würzmitteln u. Soßen	-	.	.	.
15.89	H. v. sonst. Nahrungsmitteln (oh. Getränke)	14,3	2,8	9,5	6,5
15.91	H. v. Spirituosen	-	-	11,5	11,5
15.93	H. v. Traubenwein	-	.	.	.
15.96	H. v. Bier	5,9	-0,4	9,2	9,6
15.97	H. v. Malz	-	.	.	.
15.98	Gew. natürl. Mineralwässer, H. v. Erfrischungsgetränken	-20,0	-14,4	-6,8	8,8
15	Ernährungsgewerbe	-1,4	.	.	.
16.00	Tabakverarbeitung	-	.	.	.
16	Tabakverarbeitung	-	.	.	.
DA	Ernährungsgewerbe u. Tabakverarbeitung	-1,4	-1,5	1,6	3,2
17.11	Baumwollaufbereitung u. -spinnerei	-	-7,6	36,4	47,6
17.13	Wollaufbereitung u. Kammgarnspinnerei	-	.	.	.
17.15	Zwirnen, Textur. v. Filamentgarnen, Seidenaufber., -spinnerei	-	.	.	.

Monat Januar 2006

Bruttolohn- und -gehaltsumme		Gesamtumsatz			Umsatz aus eigenen Erzeugnissen			WZ 2003
insgesamt	je tätiger Person	insgesamt	darunter Ausland	je tätiger Person	zusammen	darunter Ausland	je tätiger Person	
.	.	.	.	.	.	.	.	10.20
.	.	.	.	.	.	.	.	10
.	.	.	.	.	.	.	.	CA
-3,8	-1,5	-78,9	.	-78,4	-78,6	.	-78,1	14.11
-8,0	-5,6	-12,8	.	-10,5	-12,0	.	-9,7	14.12
-16,5	-8,2	-60,4	x	-56,5	-64,7	x	-61,2	14.21
-0,3	0,4	1,2	.	1,9	2,4	.	3,1	14.22
.	.	.	.	.	.	.	.	14.30
.	.	.	.	.	.	.	.	14
.	.	.	.	.	.	.	.	CB
-9,6	-8,6	-13,9	-16,6	-12,9	-11,1	-16,8	-10,1	C
.	.	.	.	.	.	.	.	15.11
.	.	.	.	.	.	.	.	15.12
-3,5	-2,2	-24,3	.	-23,2	-25,1	.	-24,1	15.13
-4,5	-3,2	-32,1	x	-31,1	-32,1	x	-31,1	15.20
.	.	.	.	.	.	.	.	15.31
.	.	.	.	.	.	.	.	15.32
-12,7	-6,9	-17,6	.	-12,1	-19,7	.	-14,3	15.33
.	.	.	.	.	.	.	.	15.41
.	.	.	.	.	.	.	.	15.43
-2,8	-9,6	-6,5	-4,3	-13,0	0,6	10,0	-6,4	15.51
-49,0	-12,4	-38,4	x	5,9	-39,2	x	4,6	15.61
.	.	.	.	.	.	.	.	15.71
.	.	.	.	.	.	.	.	15.72
-7,0	-6,2	-16,1	.	-15,5	-16,5	.	-15,9	15.81
6,6	4,0	22,8	.	19,8	24,3	.	21,3	15.82
-1,0	1,6	7,7	.	10,5	7,1	.	9,9	15.84
.	.	.	.	.	.	.	.	15.85
.	.	.	.	.	.	.	.	15.86
.	.	.	.	.	.	.	.	15.87
-5,0	-7,5	29,9	.	26,4	28,3	.	24,8	15.89
-8,3	-8,3	.	.	.	.	.	.	15.91
.	.	.	.	.	.	.	.	15.93
7,6	8,0	-28,9	.	-28,6	-20,2	.	-19,9	15.96
.	.	.	.	.	.	.	.	15.97
-46,0	-36,9	-22,2	x	-9,1	-22,2	x	-9,1	15.98
.	.	.	.	.	.	.	.	15
.	.	.	.	.	.	.	.	16.00
.	.	.	.	.	.	.	.	16
-8,4	-6,9	-9,5	-1,8	-8,1	-6,0	2,7	-4,5	DA
-6,4	1,3	.	.	.	.	.	.	17.11
.	.	.	.	.	.	.	.	17.13
.	.	.	.	.	.	.	.	17.15

## 2. Ergebnisse der Betriebe nach Wirtschaftszweigen

Noch: 2.2. Betriebe, Personen, Arbeitsstunden, Bruttolohn- und -gehaltsumme sowie Umsatz  
– Veränderung zum Vormonat (in Prozent)

WZ 2003	Wirtschaftszweig Hauptgruppe	Betriebe	Tätige Personen	Geleistete Arbeitsstunden	
				insgesamt	je tätiger Person
17.16	H. v. Nähgarn	-	.	.	.
17.21	Baumwollweberei	-	-6,0	15,8	23,2
17.23	Kammgarnweberei	-	.	.	.
17.24	Seiden- u. Filamentgarnweberei	25,0	29,6	50,0	15,7
17.25	Sonst. Weberei	-	.	.	.
17.30	Textilveredlung	5,9	-0,4	16,8	17,2
17.40	H. v. konfektionierten Textilwaren (oh. Bekleidung)	-5,7	-3,5	19,7	24,0
17.51	H. v. Teppichen	-	.	.	.
17.52	H. v. Seilerwaren	-50,0	.	.	.
17.53	H. v. Vliesstoff u. Erzeugnissen daraus (oh. Bekleidung)	-	1,4	35,4	33,6
17.54	Textilgewerbe, a. n. g.	-6,5	-3,3	26,9	31,2
17.60	H. v. gewirktem u. gestricktem Stoff	-	-0,9	5,5	6,4
17.71	H. v. Strumpfwaren	-	.	.	.
17.72	H. v. Pullovern, Strickjacken u. ä. Waren	-	.	.	.
17	Textilgewerbe	-2,1	-1,8	21,2	23,5
18.21	H. v. Arbeits- u. Berufsbekleidung	-	.	.	.
18.22	H. v. Oberbekleidung (oh. Arbeits- u. Berufsbekleidung)	16,7	.	.	.
18.23	H. v. Wäsche	-11,1	-0,4	16,3	16,8
18.24	H. v. sonst. Bekleidung u. Bekleidungszubehör	-	.	.	.
18	Bekleidungsgewerbe	-2,9	1,9	21,3	19,1
DB	Textil- u. Bekleidungsgewerbe	-2,3	-1,3	21,3	22,9
19.10	H. v. Leder u. Lederfaserstoff	-	.	.	.
19.20	Lederverarbeitung (oh. H. v. Lederbekleidung u. Schuhen)	-50,0	.	.	.
19.30	H. v. Schuhen	-14,3	-1,6	31,2	33,3
19	Ledergewerbe	-18,2	.	.	.
DC	Ledergewerbe	-18,2	.	.	.
20.10	Säge-, Hobel- u. Holzimprägnierwerke	-11,1	-5,6	7,4	13,7
20.20	H. v. Furnier-, Sperrholz-, Holzfaser- u. Holzspanplatten	-33,3	.	.	.
20.30	H. v. Konstruktions-, Fertigbaut-, Ausbauelem., Fertig. a. Holz	2,9	1,2	7,9	6,6
20.40	H. v. Verpackungsm., Lagerbehältern, Ladungsträgern a. Holz	-	.	.	.
20.51	H. v. Holzwaren, a. n. g. (oh. H. v. Möbeln)	-5,0	-5,2	20,9	27,6
20	Holzgewerbe (oh. H. v. Möbeln)	-3,7	-2,5	8,8	11,5
DD	Holzgewerbe (oh. H. v. Möbeln)	-3,7	-2,5	8,8	11,5
21.12	H. v. Papier, Karton u. Pappe	-4,5	-0,1	19,4	19,6
21.21	H. v. Wellpapier-, -pappe u. Verpackungsmitteln a. Papier usw.	-	-0,6	15,9	16,7
21.22	H. v. Haushalts-, Hygiene-, Toilettenartikeln a. Zellstoff usw.	-	.	.	.
21.23	H. v. Schreibwaren u. Bürobedarf a. Papier, Karton u. Pappe	-	-	19,0	19,0
21.24	H. v. Tapeten	-50,0	.	.	.
21.25	H. v. sonst. Waren a. Papier, Karton u. Pappe	16,7	6,3	26,2	18,7
21	Papiergewerbe	-1,5	-0,7	19,1	20,0
22.11	Verlegen v. Büchern	-	1,3	1,8	0,5
22.12	Verlegen v. Zeitungen	7,1	-7,5	-3,8	4,0
22.13	Verlegen v. Zeitschriften	-	.	.	.

Monat Januar 2006

Bruttolohn- und -gehaltsumme		Gesamtumsatz			Umsatz aus eigenen Erzeugnissen			WZ 2003
insgesamt	je tätiger Person	insgesamt	darunter Ausland	je tätiger Person	zusammen	darunter Ausland	je tätiger Person	
.	.	.	.	.	.	.	.	17.16
-7,9	-2,0	-12,6	-22,1	-7,0	-13,5	-24,8	-8,0	17.21
.	.	.	.	.	.	.	.	17.23
28,2	-1,1	.	.	.	.	.	.	17.24
.	.	.	.	.	.	.	.	17.25
-5,4	-5,1	5,7	16,6	6,1	8,3	18,2	8,7	17.30
-2,9	0,6	-1,9	-37,8	1,6	1,8	-37,6	5,5	17.40
.	.	.	.	.	.	.	.	17.51
.	.	.	.	.	.	.	.	17.52
-0,4	-1,8	57,3	.	55,2	57,3	.	55,2	17.53
-16,9	-14,0	28,4	28,8	32,8	29,1	28,8	33,5	17.54
0,3	1,2	.	.	.	.	.	.	17.60
.	.	.	.	.	.	.	.	17.71
.	.	.	.	.	.	.	.	17.72
-5,5	-3,7	14,5	14,5	16,6	16,2	11,7	18,4	17
.	.	.	.	.	.	.	.	18.21
.	.	.	.	.	.	.	.	18.22
-6,9	-6,5	-37,6	.	-37,3	10,1	.	10,6	18.23
.	.	.	.	.	.	.	.	18.24
-1,6	-3,4	-4,5	75,0	-6,3	9,2	82,4	7,2	18
-5,0	-3,8	11,1	18,3	12,6	15,0	15,9	16,6	DB
.	.	.	.	.	.	.	.	19.10
.	.	.	.	.	.	.	.	19.20
-4,9	-3,3	.	.	.	.	.	.	19.30
.	.	.	.	.	.	.	.	19
.	.	.	.	.	.	.	.	DC
-10,0	-4,6	-12,5	.	-7,3	-9,5	.	-4,1	20.10
.	.	.	.	.	.	.	.	20.20
-6,2	-7,3	-29,7	.	-30,5	-28,6	.	-29,5	20.30
.	.	.	.	.	.	.	.	20.40
-8,7	-3,7	-67,8	-40,0	-66,1	-65,9	-46,3	-64,0	20.51
-7,1	-4,8	-12,9	.	-10,7	-10,9	.	-8,6	20
-7,1	-4,8	-12,9	.	-10,7	-10,9	.	-8,6	DD
-4,5	-4,4	8,2	31,6	8,3	8,2	31,5	8,3	21.12
-5,2	-4,6	12,8	6,9	13,5	13,2	7,3	13,9	21.21
.	.	.	.	.	.	.	.	21.22
-7,2	-7,2	2,0	.	2,0	2,4	.	2,4	21.23
.	.	.	.	.	.	.	.	21.24
-5,8	-11,4	8,5	69,9	2,0	8,4	69,7	2,0	21.25
-5,3	-4,6	7,4	28,4	8,2	8,1	28,5	8,9	21
-10,8	-12,0	41,6	.	39,7	45,4	.	43,6	22.11
-23,1	-16,8	-7,9	x	-0,4	-6,3	x	1,3	22.12
.	.	.	.	.	.	.	.	22.13

## 2. Ergebnisse der Betriebe nach Wirtschaftszweigen

Noch: 2.2. Betriebe, Personen, Arbeitsstunden, Bruttolohn- und -gehaltsumme sowie Umsatz  
– Veränderung zum Vormonat (in Prozent)

WZ 2003	Wirtschaftszweig Hauptgruppe	Betriebe	Tätige Personen	Geleistete Arbeitsstunden	
				insgesamt	je tätiger Person
22.15	Sonst. Verlagsgewerbe	-	.	.	.
22.21	Drucken v. Zeitungen	-	.	.	.
22.22	Drucken anderer Druckerzeugnisse	2,0	2,7	10,6	7,7
22.23	Druckweiterverarbeitung	-	.	.	.
22.24	Druck- u. Medienvorstufe	-25,0	-4,7	8,3	13,7
22.25	Erbringung v. sonst. druckbezogenen Dienstleistungen	33,3	.	.	.
22.31	Vervielfältigung v. bespielten Tonträgern	-	.	.	.
22	Verlagsgew., Druckgew., Vervielf. bespielter Tonträger usw.	2,4	-0,5	6,1	6,6
DE	Papier-, Verlags- u. Druckgewerbe	0,7	-0,6	11,6	12,2
23.20	Mineralölverarbeitung	-	.	.	.
23	Kokerei, Mineralölverarb., H. u. Verarb. v. Spalt-, Brutstoffen	-	.	.	.
DF	Kokerei, Mineralölverarb., H. u. Verarb. v. Spalt-, Brutstoffen	-	.	.	.
24.11	H. v. Industriegasen	-	.	.	.
24.12	H. v. Farbstoffen u. Pigmenten	-	.	.	.
24.13	H. v. sonst. anorganischen Grundstoffen u. Chemikalien	-	.	.	.
24.14	H. v. sonst. organischen Grundstoffen u. Chemikalien	-	.	.	.
24.15	H. v. Düngemitteln u. Stickstoffverbindungen	-	.	.	.
24.16	H. v. Kunststoffen in Primärformen	12,5	0,4	22,3	21,9
24.20	H. v. Schädlingsbekämpfungs-, Pflanzenschutzmitteln usw.	-	.	.	.
24.30	H. v. Anstrichmitteln, Druckfarben u. Kitten	10,0	3,8	37,5	32,5
24.41	H. v. pharmazeutischen Grundstoffen	-	.	.	.
24.42	H. v. pharmaz. Spezialitäten u. sonst. pharmaz. Erzeugnissen	-14,3	.	.	.
24.51	H. v. Seifen, Wasch-, Reinigungs- u. Poliermitteln	25,0	14,5	46,4	27,9
24.52	H. v. Duftstoffen u. Körperpflegemitteln	-	-0,8	12,6	13,5
24.61	H. v. pyrotechnischen Erzeugnissen	-	.	.	.
24.62	H. v. Klebstoffen u. Gelatine	-33,3	.	.	.
24.63	H. v. etherischen Ölen	-	.	.	.
24.65	H. v. unbespielten Ton-, Bild- u. Datenträgern	-	.	.	.
24.66	H. v. sonst. chemischen Erzeugnissen, a. n. g.	-	1,6	9,0	7,3
24.70	H. v. Chemiefasern	-	.	.	.
24	H. v. chemischen Erzeugnissen	-	0,2	15,5	15,2
DG	H. v. chemischen Erzeugnissen	-	0,2	15,5	15,2
25.11	H. v. Bereifungen	-	.	.	.
25.12	Runderneuerung v. Bereifungen	-50,0	.	.	.
25.13	H. v. sonst. Gummiwaren	-	-3,6	20,0	24,4
25.21	H. v. Platten, Folien, Schläuchen u. Profilen a. Kunststoffen	18,8	15,4	40,1	21,4
25.22	H. v. Verpackungsmitteln a. Kunststoffen	7,1	31,8	24,6	-5,5
25.23	H. v. Baubedarfsartikeln a. Kunststoffen	-	-1,9	-16,0	-14,4
25.24	H. v. sonst. Kunststoffwaren	-5,1	-1,1	14,4	15,6
25	H. v. Gummi- u. Kunststoffwaren	-	2,2	10,3	7,9
DH	H. v. Gummi- u. Kunststoffwaren	-	2,2	10,3	7,9
26.11	H. v. Flachglas	-	.	.	.
26.12	Veredlung u. Bearbeitung v. Flachglas	-	1,3	19,8	18,3



Monat Januar 2006

Bruttolohn- und -gehaltssumme		Gesamtumsatz			Umsatz aus eigenen Erzeugnissen			WZ 2003
insgesamt	je tätiger Person	insgesamt	darunter Ausland	je tätiger Person	zusammen	darunter Ausland	je tätiger Person	
.	.	.	.	.	.	.	.	22.15
.	.	.	.	.	.	.	.	22.21
-0,9	-3,5	-7,4	.	-9,8	-7,3	.	-9,7	22.22
.	.	.	.	.	.	.	.	22.23
-12,9	-8,5	-55,0	x	-52,8	-59,7	x	-57,7	22.24
.	.	.	.	.	.	.	.	22.25
.	.	.	.	.	.	.	.	22.31
-12,4	-12,0	-7,4	11,4	-7,0	-6,7	11,6	-6,2	22
-9,7	-9,1	0,3	25,4	0,9	1,0	25,5	1,6	DE
.	.	.	.	.	.	.	.	23.20
.	.	.	.	.	.	.	.	23
.	.	.	.	.	.	.	.	DF
.	.	.	.	.	.	.	.	24.11
.	.	.	.	.	.	.	.	24.12
.	.	.	.	.	.	.	.	24.13
.	.	.	.	.	.	.	.	24.14
.	.	.	.	.	.	.	.	24.15
-3,0	-3,3	42,1	.	41,6	40,8	.	40,3	24.16
.	.	.	.	.	.	.	.	24.20
-1,2	-4,8	42,4	13,8	37,2	34,9	13,9	30,0	24.30
.	.	.	.	.	.	.	.	24.41
.	.	.	.	.	.	.	.	24.42
7,6	-6,0	10,1	.	-3,8	10,1	.	-3,8	24.51
-9,8	-9,1	5,1	.	6,0	6,4	.	7,3	24.52
.	.	.	.	.	.	.	.	24.61
.	.	.	.	.	.	.	.	24.62
.	.	.	.	.	.	.	.	24.63
.	.	.	.	.	.	.	.	24.65
0,6	-1,0	5,2	.	3,6	4,5	.	2,9	24.66
.	.	.	.	.	.	.	.	24.70
-6,8	-7,0	2,7	1,1	2,5	4,1	-0,7	3,9	24
-6,8	-7,0	2,7	1,1	2,5	4,1	-0,7	3,9	DG
.	.	.	.	.	.	.	.	25.11
.	.	.	.	.	.	.	.	25.12
-	3,7	30,4	25,8	35,3	35,0	26,9	40,0	25.13
0,4	-13,0	18,5	2,9	2,6	18,3	3,3	2,5	25.21
10,4	-16,2	-1,8	.	-25,5	-2,3	.	-25,8	25.22
-5,0	-3,1	-22,5	7,7	-21,0	-21,9	7,5	-20,4	25.23
-5,3	-4,3	17,5	19,1	18,8	18,9	22,7	20,2	25.24
-3,2	-5,3	7,0	11,6	4,7	7,6	13,1	5,3	25
-3,2	-5,3	7,0	11,6	4,7	7,6	13,1	5,3	DH
.	.	.	.	.	.	.	.	26.11
1,9	0,6	29,7	34,4	28,0	32,7	38,1	31,0	26.12

## 2. Ergebnisse der Betriebe nach Wirtschaftszweigen

Noch: 2.2. Betriebe, Personen, Arbeitsstunden, Bruttolohn- und -gehaltsumme sowie Umsatz  
– Veränderung zum Vormonat (in Prozent)

WZ 2003	Wirtschaftszweig Hauptgruppe	Betriebe	Tätige Personen	Geleistete Arbeitsstunden	
				insgesamt	je tätiger Person
26.13	H. v. Hohlglas	-	-3,3	6,3	10,0
26.14	H. v. Glasfasern u. Waren daraus	-	-0,5	34,4	35,1
26.15	H., Veredl., Bearb. v. sonst. Glas einschl. techn. Glaswaren	-	.	.	.
26.21	H. v. keramischen Haushaltswaren u. Ziergegenständen	-42,9	.	.	.
26.22	H. v. Sanitärkeramik	-	.	.	.
26.23	H. v. keramischen Isolatoren u. Isolierteilen	-	.	.	.
26.25	H. v. keramischen Erzeugnissen, a. n. g.	-	.	.	.
26.26	H. v. feuerfesten keramischen Werkstoffen u. Waren	-	-1,4	14,3	15,9
26.30	H. v. keramischen Wand- u. Bodenfliesen u. -platten	-	.	.	.
26.40	H. v. Ziegeln u. sonst. Baukeramik	-	-4,5	7,4	12,5
26.61	H. v. Erzeugn. a. Beton, Zement u. Kalksandstein f. d. Bau	-	-11,2	-5,4	6,5
26.62	H. v. Gipsezeugnissen f. d. Bau	-	.	.	.
26.63	H. v. Frischbeton (Transportbeton)	3,4	-7,9	-18,7	-11,8
26.64	H. v. Mörtel u. anderem Beton (Trockenbeton)	-7,7	-5,1	19,1	25,5
26.65	H. v. Faserzementwaren	-	.	.	.
26.66	H. v. Erzeugnissen a. Beton, Zement u. Gips, a. n. g.	-	.	.	.
26.70	Be- u. Verarbeitung v. Natur- u. Naturwerksteinen, a. n. g.	-	.	.	.
26.81	H. v. Mühl-, Mahl-, Schleif-, Wetz-, Poliersteinen, Schleifstoffen	-	-1,1	34,4	35,9
26.82	H. v. sonst. Erzeugn. a. nicht metallischen Mineralien, a. n. g.	-	0,2	27,0	26,8
26	Glasgewerbe, H. v. Keramik, Verarb. v. Steinen u. Erden	-0,9	-4,0	13,0	17,7
DI	Glasgewerbe, H. v. Keramik, Verarb. v. Steinen u. Erden	-0,9	-4,0	13,0	17,7
27.10	Erzeugung v. Roheisen, Stahl u. Ferrolegierungen	20,0	8,2	34,3	24,1
27.21	H. v. Rohren, Rohrform-, Rohrverschlussstücken a. Gusseisen	-	.	.	.
27.22	H. v. Stahlrohren, Rohrformstücken usw. a. Stahl	-20,0	.	.	.
27.31	H. v. Blankstahl	-	.	.	.
27.32	H. v. Kaltband mit einer Breite v. weniger als 600 mm	-	.	.	.
27.33	H. v. Kaltprofilen	-	.	.	.
27.41	Erzeugung u. erste Bearbeitung v. Edelmetallen	-	.	.	.
27.42	Erzeugung u. erste Bearbeitung v. Aluminium	33,3	34,2	75,0	30,4
27.43	Erzeugung u. erste Bearbeitung v. Blei, Zink u. Zinn	-	0,3	37,5	37,0
27.44	Erzeugung u. erste Bearbeitung v. Kupfer	-	.	.	.
27.45	Erzeugung u. erste Bearbeitung v. sonst. NE-Metallen	-	.	.	.
27.51	Eisengießereien	-	-0,3	32,4	32,8
27.52	Stahlgießereien	20,0	.	.	.
27.53	Leichtmetallgießereien	-7,7	0,6	19,0	18,3
27.54	Buntmetallgießereien	-	.	.	.
27	Metallerzeugung u. -bearbeitung	1,6	-0,8	26,1	27,1
28.11	H. v. Metallkonstruktionen	2,3	-0,5	12,4	13,0
28.12	H. v. Ausbauelementen a. Metall	7,7	12,1	18,3	5,5
28.21	H. v. Metallbehältern m. Fassungsvermögen v. mehr a. 300 l	-	1,3	13,4	12,0
28.22	H. v. Heizkörpern u. -kesseln f. Zentralheizungen	-	-3,5	33,9	38,8
28.30	H. v. Dampfkesseln (oh. Zentralheizungskessel)	-9,1	-6,7	-3,1	3,8
28.40	H. v. Schmiede-, Press-, Zieh- u. Stanzteilen usw.	2,6	0,9	26,6	25,4
28.51	Oberflächenveredlung u. Wärmebehandlung	8,9	10,5	26,8	14,8
28.52	Mechanik, a. n. g.	2,1	0,5	18,7	18,2
28.62	H. v. Werkzeugen	-	-0,5	12,2	12,8
28.63	H. v. Schlössern u. Beschlägen a. unedl. Metallen	-11,1	-9,8	11,9	24,1
28.71	H. v. Metallbehältern m. Fassungsverm. v. 300 l oder weniger	-	.	.	.

Monat Januar 2006

Bruttolohn- und -gehaltsumme		Gesamtumsatz			Umsatz aus eigenen Erzeugnissen			WZ 2003
insgesamt	je tätiger Person	insgesamt	darunter Ausland	je tätiger Person	zusammen	darunter Ausland	je tätiger Person	
-6,2	-3,0	26,4	37,7	30,8	26,3	37,7	30,7	26.13
-0,1	0,4	42,4	.	43,0	41,5	.	42,2	26.14
.	.	.	.	.	.	.	.	26.15
.	.	.	.	.	.	.	.	26.21
.	.	.	.	.	.	.	.	26.22
.	.	.	.	.	.	.	.	26.23
.	.	.	.	.	.	.	.	26.25
-4,3	-2,9	-24,7	-24,1	-23,6	-14,2	-27,0	-12,9	26.26
.	.	.	.	.	.	.	.	26.30
-50,2	-47,9	-36,2	-6,1	-33,1	-36,5	-6,0	-33,5	26.40
-16,4	-5,8	-53,7	.	-47,9	-54,7	.	-49,0	26.61
.	.	.	.	.	.	.	.	26.62
-15,0	-7,8	-53,5	x	-49,5	-53,0	x	-48,9	26.63
-3,4	1,8	-13,8	.	-9,2	-20,8	.	-16,6	26.64
.	.	.	.	.	.	.	.	26.65
.	.	.	.	.	.	.	.	26.66
.	.	.	.	.	.	.	.	26.70
-1,7	-0,6	.	.	.	.	.	.	26.81
-7,4	-7,5	.	.	.	.	.	.	26.82
-11,8	-8,1	-13,5	10,9	-9,9	-12,6	10,3	-8,9	26
-11,8	-8,1	-13,5	10,9	-9,9	-12,6	10,3	-8,9	DI
9,7	1,4	34,5	32,8	24,2	34,6	32,8	24,4	27.10
.	.	.	.	.	.	.	.	27.21
.	.	.	.	.	.	.	.	27.22
.	.	.	.	.	.	.	.	27.31
.	.	.	.	.	.	.	.	27.32
.	.	.	.	.	.	.	.	27.33
.	.	.	.	.	.	.	.	27.41
55,1	15,5	.	.	.	.	.	.	27.42
-19,8	-20,1	48,9	.	48,4	48,7	.	48,2	27.43
.	.	.	.	.	.	.	.	27.44
.	.	.	.	.	.	.	.	27.45
-9,7	-9,4	34,5	22,6	35,0	33,6	23,0	34,1	27.51
.	.	.	.	.	.	.	.	27.52
-3,3	-3,9	37,4	50,5	36,6	43,9	30,3	43,1	27.53
.	.	.	.	.	.	.	.	27.54
-4,9	-4,1	30,4	20,9	31,4	30,4	20,2	31,5	27
-7,9	-7,5	-38,8	.	-38,5	-38,9	.	-38,6	28.11
-12,8	-22,2	16,4	.	3,9	16,8	.	4,2	28.12
-4,0	-5,2	.	.	.	.	.	.	28.21
-11,9	-8,6	.	.	.	.	.	.	28.22
-11,6	-5,3	-64,5	.	-62,0	-63,4	.	-60,8	28.30
-3,9	-4,7	15,1	30,8	14,1	14,0	30,6	13,0	28.40
5,7	-4,4	22,4	84,2	10,8	22,4	84,2	10,8	28.51
-7,2	-7,7	20,1	-10,7	19,6	29,1	51,7	28,5	28.52
-3,9	-3,5	-16,4	.	-16,0	-16,7	.	-16,3	28.62
-28,1	-20,3	-52,9	.	-47,7	-53,3	.	-48,2	28.63
.	.	.	.	.	.	.	.	28.71

## 2. Ergebnisse der Betriebe nach Wirtschaftszweigen

Noch: 2.2. Betriebe, Personen, Arbeitsstunden, Bruttolohn- und -gehaltsumme sowie Umsatz  
– Veränderung zum Vormonat (in Prozent)

WZ 2003	Wirtschaftszweig Hauptgruppe	Betriebe	Tätige Personen	Geleistete Arbeitsstunden	
				insgesamt	je tätiger Person
28.72	H. v. Verpackungen u. Verschlüssen a. Eisen, Stahl, NE-Metall	-	.	.	.
28.73	H. v. Drahtwaren	9,1	3,7	14,3	10,2
28.74	H. v. Schrauben, Nieten, Ketten u. Federn	7,7	2,5	29,7	26,6
28.75	H. v. sonst. Metallwaren, a. n. g.	-9,1	-5,5	5,0	11,1
28	H. v. Metallerzeugnissen	1,7	0,4	17,1	16,6
DJ	Metallerzeugung u. -bearbeitung, H. v. Metallerzeugnissen	1,7	0,1	19,1	18,9
29.11	H. v. Verbrennungsmotoren, Turbinen (oh. f. Luft-, Straßenfzg.)	-	.	.	.
29.12	H. v. Pumpen u. Kompressoren	4,5	3,9	22,4	17,9
29.13	H. v. Armaturen	-20,0	.	.	.
29.14	H. v. Lagern, Getrieben, Zahnrädern u. Antriebselementen	-	0,1	21,3	21,1
29.21	H. v. Öfen u. Brennern	-	-	1,5	1,5
29.22	H. v. Hebezeugen u. Fördermitteln	5,8	5,0	16,8	11,2
29.23	H. v. kälte- u. lufttechn. Erzeugnissen, nicht f. d. Haushalt	18,5	29,9	52,2	17,1
29.24	H. v. sonst. nicht wirtschaftszweigspez. Maschinen, a. n. g.	8,1	12,0	22,8	9,7
29.31	H. v. land- u. forstwirtschaftlichen Zugmaschinen	-	.	.	.
29.32	H. v. sonst. land- u. forstwirtschaftlichen Maschinen	-20,0	.	.	.
29.41	H. v. handgeführten kraftbetriebenen Werkzeugen	-	4,7	35,6	29,5
29.42	H. v. Werkzeugmaschinen f. d. Metallbearbeitung	-	-7,0	4,6	12,5
29.43	H. v. Werkzeugmaschinen, a. n. g.	-4,8	-1,1	16,5	17,9
29.51	H. v. Masch. f. d. Metallerzeugung, v. Walzwerkseinricht. usw.	-	.	.	.
29.52	H. v. Bergwerks-, Bau- u. Baustoffmaschinen	7,7	15,3	32,2	14,6
29.53	H. v. Masch. f. d. Ernährungsgewerbe u. d. Tabakverarbeitung	-13,3	-13,1	1,1	16,3
29.54	H. v. Masch. f. d. Textil-, Bekleidungs- u. Ledergewerbe	-	-0,5	11,2	11,8
29.55	H. v. Masch. f. d. Papiergewerbe	-20,0	.	.	.
29.56	H. v. Masch. f. bestimmte Wirtschaftszweige, a. n. g.	-2,5	0,9	23,9	22,8
29.71	H. v. elektrischen Haushaltsgeräten	-	0,7	38,7	37,7
29.72	H. v. nichtelektr. Heiz-, Koch-, Heißwasser-, Heißluftger. a. n. g.	42,9	23,5	45,1	17,5
29	Maschinenbau	0,9	2,1	20,4	17,8
DK	Maschinenbau	0,9	2,1	20,4	17,8
30.02	H. v. Datenverarbeitungsgeräten u. -einrichtungen	10,0	5,8	33,0	25,7
30	H. v. Büromaschinen, DV-Geräten u. -Einrichtungen	10,0	5,8	33,0	25,7
31.10	H. v. Elektromotoren, Generatoren u. Transformatoren	-6,9	-1,8	13,4	15,5
31.20	H. v. Elektrizitätsverteilungs- u. -schalteinrichtungen	1,7	0,4	20,4	19,9
31.30	H. v. isolierten Elektrokabeln, -leitungen u. -drähten	-	.	.	.
31.40	H. v. Akkumulatoren u. Batterien	-25,0	.	.	.
31.50	H. v. elektrischen Lampen u. Leuchten	-12,5	-3,1	1,7	5,0
31.61	H. v. elektr. Ausrüstungen f. Motoren u. Fahrzeuge, a. n. g.	-	1,6	21,7	19,7
31.62	H. v. sonst. elektrischen Ausrüstungen, a. n. g.	-3,8	-3,6	5,7	9,7
31	H. v. Geräten der Elektrizitätserzeugung, -verteilung u. Ä.	-3,2	-1,1	14,3	15,5
32.10	H. v. elektronischen Bauelementen	3,1	0,4	4,6	4,3
32.20	H. v. Geräten u. Einrichtungen d. Telekommunikationstechnik	-	-5,0	3,4	8,8
32.30	H. v. Rundfunkgeräten sowie phono- u. videotechn. Geräten	-12,5	-1,6	20,6	22,6
32	Rundfunk- u. Nachrichtentechnik	-	-0,7	4,8	5,6
33.10	H. v. medizinischen Geräten u. orthopädischen Erzeugnissen	-2,6	-2,1	11,4	13,8

Monat Januar 2006

Bruttolohn- und -gehaltssumme		Gesamtumsatz			Umsatz aus eigenen Erzeugnissen			WZ 2003
insgesamt	je tätiger Person	insgesamt	darunter Ausland	je tätiger Person	zusammen	darunter Ausland	je tätiger Person	
.	.	.	.	.	.	.	.	28.72
-4,8	-8,2	35,7	.	30,9	32,0	.	27,3	28.73
1,9	-0,5	27,4	28,4	24,4	28,6	28,9	25,5	28.74
-11,9	-6,8	7,8	18,3	14,0	10,0	18,3	16,3	28.75
-7,0	-7,4	-15,0	-41,1	-15,4	-15,0	-41,4	-15,3	28
-6,4	-6,5	0,1	-16,9	-0,1	0,4	-16,7	0,2	DJ
.	.	.	.	.	.	.	.	29.11
-3,6	-7,1	0,6	0,2	-3,1	1,7	0,8	-2,1	29.12
.	.	.	.	.	.	.	.	29.13
-0,9	-1,0	19,3	17,4	19,1	19,6	17,4	19,4	29.14
-2,2	-2,2	-29,7	-41,5	-29,7	-33,8	-38,4	-33,8	29.21
-1,2	-5,9	-41,8	-63,4	-44,6	-40,7	-63,2	-43,6	29.22
18,9	-8,5	30,2	33,3	0,2	33,0	40,0	2,4	29.23
-8,0	-17,9	-67,2	-76,3	-70,7	-67,5	-76,5	-71,0	29.24
.	.	.	.	.	.	.	.	29.31
.	.	.	.	.	.	.	.	29.32
-7,5	-11,7	.	.	.	.	.	.	29.41
-10,3	-3,6	-68,0	-61,4	-65,6	-68,5	-61,3	-66,2	29.42
-6,7	-5,7	.	.	.	.	.	.	29.43
.	.	.	.	.	.	.	.	29.51
19,4	3,5	-14,8	.	-26,1	-0,4	.	-13,7	29.52
-13,7	-0,7	-44,2	-88,0	-35,7	-43,4	-88,0	-34,9	29.53
-4,7	-4,3	-45,4	-46,7	-45,1	-45,3	-47,3	-45,0	29.54
.	.	.	.	.	.	.	.	29.55
0,0	-0,9	-48,1	-52,5	-48,5	-51,0	-56,1	-51,5	29.56
1,1	0,4	40,2	.	39,1	44,2	.	43,1	29.71
3,4	-16,3	23,3	.	-0,2	23,7	.	0,2	29.72
-1,3	-3,4	-35,2	-43,7	-36,5	-35,9	-45,0	-37,3	29
-1,3	-3,4	-35,2	-43,7	-36,5	-35,9	-45,0	-37,3	DK
-8,9	-13,9	-20,5	.	-24,9	-27,9	.	-31,8	30.02
-8,9	-13,9	-20,5	.	-24,9	-27,9	.	-31,8	30
7,8	9,8	-4,3	-7,3	-2,6	-2,2	-7,3	-0,4	31.10
6,0	5,5	2,0	5,5	1,5	2,1	6,5	1,7	31.20
.	.	.	.	.	.	.	.	31.30
.	.	.	.	.	.	.	.	31.40
5,6	9,0	12,9	25,2	16,5	11,3	10,2	14,9	31.50
4,5	2,9	57,1	.	54,6	57,1	.	54,6	31.61
-3,5	0,2	-41,0	.	-38,7	-43,2	.	-41,1	31.62
4,6	5,7	1,5	12,5	2,6	1,6	5,8	2,7	31
3,8	3,5	-7,1	-19,8	-7,5	-7,1	-19,9	-7,5	32.10
-2,2	3,0	-11,3	-52,4	-6,6	-6,8	-52,1	-1,9	32.20
-8,8	-7,3	15,0	.	16,9	18,9	.	20,9	32.30
2,2	3,0	-7,3	.	-6,6	-6,5	.	-5,8	32
-6,9	-4,9	-18,1	-14,3	-16,4	-12,7	-10,3	-10,9	33.10

## 2. Ergebnisse der Betriebe nach Wirtschaftszweigen

Noch: 2.2. Betriebe, Personen, Arbeitsstunden, Bruttolohn- und -gehaltsumme sowie Umsatz  
– Veränderung zum Vormonat (in Prozent)

WZ 2003	Wirtschaftszweig Hauptgruppe	Betriebe	Tätige Personen	Geleistete Arbeitsstunden	
				insgesamt	je tätiger Person
33.20	H. v. Mess-, Kontroll-, Navigations- u. ä. Instrumenten usw.	-4,9	-2,1	15,9	18,4
33.30	H. v. industriellen Prozesssteuerungseinrichtungen	25,0	10,9	22,4	10,4
33.40	H. v. optischen u. fotografischen Geräten	-	-3,5	9,1	13,1
33.50	H. v. Uhren	-	0,4	41,0	40,4
33	Medizin-, Mess-, Steuer-, Regelungstechnik, Optik, H. v. Uhren	-1,5	-1,2	16,8	18,2
DL	H. v. Büromaschinen; Elektrotechnik, Feinmechanik, Optik	-1,7	-0,8	10,7	11,6
34.10	H. v. Kraftwagen u. Kraftwagenmotoren	-28,6	-3,2	15,5	19,3
34.20	H. v. Karosserien, Aufbauten u. Anhängern	10,7	16,1	20,2	3,5
34.30	H. v. Teilen u. Zubehör f. Kraftwagen u. Kraftwagenmotoren	1,5	-3,8	15,6	20,2
34	H. v. Kraftwagen u. Kraftwagenteilen	2,0	-1,8	16,0	18,1
35.11	Schiffbau (oh. Boots- u. Yachtbau)	-	.	.	.
35.12	Boots- u. Yachtbau	-	.	.	.
35.20	Bahnindustrie	-	0,8	21,1	20,2
35.30	Luft- u. Raumfahrzeugbau	25,0	.	.	.
35.41	H. v. Krafträdern	-	.	.	.
35.42	H. v. Fahrrädern	-	-	15,4	15,4
35.43	H. v. Behindertenfahrzeugen	-	.	.	.
35	Sonstiger Fahrzeugbau	4,0	4,4	28,7	23,3
DM	Fahrzeugbau	2,4	-0,7	18,1	18,9
36.11	H. v. Sitzmöbeln	-11,8	3,3	19,1	15,3
36.12	H. v. Büro- u. Ladenmöbeln	5,9	5,8	28,2	21,2
36.13	H. v. Küchenmöbeln	50,0	.	.	.
36.14	H. v. sonst. Möbeln	-	0,1	20,1	20,0
36.15	H. v. Matratzen	-	.	.	.
36.30	H. v. Musikinstrumenten	-6,7	-1,4	13,2	14,8
36.40	H. v. Sportgeräten	-	.	.	.
36.50	H. v. Spielwaren	-	.	.	.
36.62	H. v. Besen u. Bürsten	-	-1,2	8,2	9,6
36.63	H. v. Erzeugnissen, a. n. g.	-8,3	-1,8	1,1	3,0
36	H. v. Möbeln, Schmuck, Musikinstr., Sportgeräten, Spielw.	-1,8	1,9	16,8	14,6
37.10	Recycling v. metallischen Altmaterialien u. Reststoffen	14,3	23,5	26,2	2,2
37.20	Recycling v. nicht metallischen Altmaterialien u. Reststoffen	-6,2	-9,7	2,0	12,9
37	Recycling	-	-0,6	8,4	9,1
DN	H. v. Möbeln, Schmuck, Musikinstr., Sportg., Spielw.; Recycl.	-1,5	1,6	15,6	13,8
D	Verarbeitendes Gewerbe	-0,2	-0,2	14,4	14,7
Hauptgruppen:					
A+EN	Vorleistungsgüterproduzenten und Energie	-	-0,6	14,3	15,0
B	Investitionsgüterproduzenten	0,3	0,2	17,2	17,0
GG	Gebrauchsgüterproduzenten	0,9	2,6	23,7	20,5
VG	Verbrauchsgüterproduzenten	-1,6	-0,8	7,9	8,7
<b>Insgesamt</b>		<b>-0,2</b>	<b>-0,2</b>	<b>14,4</b>	<b>14,7</b>

Monat Januar 2006

Bruttolohn- und -gehaltsumme		Gesamtumsatz			Umsatz aus eigenen Erzeugnissen			WZ 2003
insgesamt	je tätiger Person	insgesamt	darunter Ausland	je tätiger Person	zusammen	darunter Ausland	je tätiger Person	
-6,3	-4,2	-40,0	-37,5	-38,6	-39,2	-37,3	-37,8	33.20
1,5	-8,5	-28,1	.	-35,1	-24,4	.	-31,9	33.30
-19,9	-17,0	.	.	.	.	.	.	33.40
4,7	4,2	.	.	.	.	.	.	33.50
-4,7	-3,5	-30,9	-28,6	-30,1	-29,7	-28,6	-28,8	33
1,7	2,6	-8,2	-16,4	-7,5	-7,7	-17,6	-6,9	DL
-5,4	-2,3	5,8	.	9,3	4,4	.	7,9	34.10
-2,7	-16,2	-9,3	.	-21,9	-3,2	.	-16,6	34.20
-2,9	1,0	21,2	22,2	26,0	20,8	22,5	25,6	34.30
-4,3	-2,5	9,4	10,1	11,4	8,5	10,2	10,5	34
.	.	.	.	.	.	.	.	35.11
.	.	.	.	.	.	.	.	35.12
-47,2	-47,6	-71,1	-78,5	-71,3	-71,5	-78,6	-71,7	35.20
.	.	.	.	.	.	.	.	35.30
.	.	.	.	.	.	.	.	35.41
-6,1	-6,1	.	.	.	.	.	.	35.42
.	.	.	.	.	.	.	.	35.43
-37,8	-40,4	-47,8	-37,5	-50,0	-47,6	-37,4	-49,9	35
-12,8	-12,2	3,3	7,5	4,0	2,5	7,6	3,2	DM
10,9	7,4	12,2	.	8,6	12,3	.	8,7	36.11
0,3	-5,2	-22,5	25,3	-26,7	-21,0	24,9	-25,3	36.12
.	.	.	.	.	.	.	.	36.13
-4,9	-5,0	-21,9	-7,0	-21,9	-22,6	-13,7	-22,6	36.14
.	.	.	.	.	.	.	.	36.15
-7,9	-6,6	-11,2	7,1	-10,0	-16,3	1,8	-15,1	36.30
.	.	.	.	.	.	.	.	36.40
.	.	.	.	.	.	.	.	36.50
-2,8	-1,6	12,3	.	13,7	3,7	.	5,1	36.62
-18,3	-16,8	-18,3	.	-16,8	-14,4	.	-12,9	36.63
-2,5	-4,3	-2,8	4,5	-4,6	-3,1	-0,6	-4,9	36
42,4	15,3	30,4	.	5,6	28,0	.	3,7	37.10
-15,3	-6,2	-24,4	.	-16,3	-30,7	.	-23,3	37.20
0,2	0,9	-2,4	-5,7	-1,8	-4,9	-3,6	-4,3	37
-2,2	-3,7	-2,8	3,1	-4,3	-3,4	-1,0	-4,9	DN
-5,6	-5,4	-6,7	-7,9	-6,5	-6,0	-8,2	-5,8	D
-4,3	-3,7	1,8	0,3	2,5	2,9	-0,6	3,5	A+EN
-6,6	-6,8	-13,5	-13,5	-13,7	-13,8	-13,3	-14,0	B
-2,4	-4,9	0,7	-3,5	-1,9	0,7	-6,8	-1,8	GG
-7,6	-6,9	-6,5	7,6	-5,7	-3,2	10,6	-2,4	VG
-5,7	-5,5	-6,7	-7,9	-6,5	-6,1	-8,2	-5,9	

## 2. Ergebnisse der Betriebe nach Wirtschaftszweigen

### 2.3. Betriebe, Personen, Arbeitsstunden, Bruttolohn- und -gehaltsumme sowie Umsatz – Veränderung zum Vorjahresmonat (in Prozent)

WZ 2003	Wirtschaftszweig Hauptgruppe	Betriebe	Tätige Personen	Geleistete Arbeitsstunden	
				insgesamt	je tätiger Person
10.20	Braunkohlenbergbau u. -veredlung	-	.	.	.
10	Kohlenbergbau, Torfgewinnung	-	.	.	.
CA	Kohlenbergbau, Torfgewinnung, Gew. v. Erdöl, Erdgas usw.	-	.	.	.
14.11	Gew. v. Naturwerksteinen u. Natursteinen, a. n. g.	-	0,4	-4,3	-4,7
14.12	Gew. v. Kalk- u. Gipsstein sowie Anhydrit, Dolomit u. Kreide	-	-8,7	-5,3	3,7
14.21	Gew. v. Kies u. Sand	3,1	-8,4	-12,1	-4,0
14.22	Gew. v. Ton u. Kaolin	-	-2,7	-	2,7
14.30	Gew. v. Mineralien f. d. H. v. chemischen Erzeugnissen	16,7	.	.	.
14	Gew. v. Steinen u. Erden, sonst. Bergbau	2,3	.	.	.
CB	Erzbergbau, Gew. v. Steinen u. Erden, sonst. Bergbau	2,3	.	.	.
C	Bergbau u. Gewinnung v. Steinen u. Erden	2,3	1,2	4,9	3,7
15.11	Schlachten (oh. Schlachten v. Geflügel)	-27,3	.	.	.
15.12	Schlachten v. Geflügel	-	.	.	.
15.13	Fleischverarbeitung	2,6	-1,3	0,7	2,1
15.20	Fischverarbeitung	20,0	42,7	57,1	10,1
15.31	Kartoffelverarbeitung	-	.	.	.
15.32	H. v. Frucht- u. Gemüsesäften	-	.	.	.
15.33	Obst- u. Gemüseverarbeitung, a. n. g.	-17,6	-3,5	4,2	8,0
15.41	H. v. rohen Ölen u. Fetten	-	.	.	.
15.43	H. v. Margarine u. ä. Nahrungsfetten	-	.	.	.
15.51	Milchverarbeitung	7,7	10,7	11,3	0,5
15.61	Mahl- u. Schälsmühlen	-20,0	-44,8	-41,2	6,6
15.71	H. v. Futtermitteln für Nutztiere	-16,7	.	.	.
15.72	H. v. Futtermitteln für sonst. Tiere	-	.	.	.
15.81	H. v. Backwaren (oh. Dauerbackwaren)	0,7	0,2	1,2	1,0
15.82	H. v. Dauerbackwaren	-	14,3	30,2	13,9
15.84	H. v. Süßwaren (oh. Dauerbackwaren)	-12,5	-3,5	-	3,7
15.85	H. v. Teigwaren	-	.	.	.
15.86	Verarb. v. Kaffee u. Tee, H. v. Kaffee-Ersatz	-	.	.	.
15.87	H. v. Würzmitteln u. Soßen	-	.	.	.
15.89	H. v. sonst. Nahrungsmitteln (oh. Getränke)	14,3	7,9	3,8	-3,8
15.91	H. v. Spirituosen	-	0,5	3,6	3,1
15.93	H. v. Traubenwein	-	.	.	.
15.96	H. v. Bier	5,9	-4,2	-0,8	3,5
15.97	H. v. Malz	-	.	.	.
15.98	Gew. natürl. Mineralwässer, H. v. Erfrischungsgetränken	-20,0	-14,6	-13,9	0,8
15	Ernährungsgewerbe	-1,1	.	.	.
16.00	Tabakverarbeitung	-	.	.	.
16	Tabakverarbeitung	-	.	.	.
DA	Ernährungsgewerbe u. Tabakverarbeitung	-1,1	-0,5	1,9	2,4
17.11	Baumwollaufbereitung u. -spinnerei	-	-20,5	-18,2	2,9
17.13	Wollaufbereitung u. Kammgarnspinnerei	-50,0	.	.	.
17.15	Zwirnen, Textur. v. Filamentgarnen, Seidenaufber., -spinnerei	-	.	.	.



Monat Januar 2006

Bruttolohn- und -gehaltsumme		Gesamtumsatz			Umsatz aus eigenen Erzeugnissen			WZ 2003
insgesamt	je tätiger Person	insgesamt	darunter Ausland	je tätiger Person	zusammen	darunter Ausland	je tätiger Person	
.	.	.	.	.	.	.	.	10.20
.	.	.	.	.	.	.	.	10
.	.	.	.	.	.	.	.	CA
3,3	2,9	-54,3	.	-54,5	-49,4	.	-49,6	14.11
-2,1	7,2	-7,9	.	0,8	-7,2	.	1,6	14.12
-14,5	-6,7	-20,5	x	-13,2	-28,1	x	-21,5	14.21
-2,0	0,7	7,8	.	10,8	10,3	.	13,3	14.22
.	.	.	.	.	.	.	.	14.30
.	.	.	.	.	.	.	.	14
.	.	.	.	.	.	.	.	CB
2,6	1,3	2,8	38,0	1,5	1,9	37,8	0,6	C
.	.	.	.	.	.	.	.	15.11
.	.	.	.	.	.	.	.	15.12
1,6	2,9	10,0	.	11,5	10,2	.	11,7	15.13
31,8	-7,7	8,6	x	-23,9	8,6	x	-23,9	15.20
.	.	.	.	.	.	.	.	15.31
.	.	.	.	.	.	.	.	15.32
1,5	5,1	-3,3	.	0,2	-1,3	.	2,2	15.33
.	.	.	.	.	.	.	.	15.41
.	.	.	.	.	.	.	.	15.43
12,5	1,6	16,3	43,2	5,0	18,0	9,5	6,5	15.51
-38,6	11,2	-28,5	x	29,6	-27,5	x	31,4	15.61
.	.	.	.	.	.	.	.	15.71
.	.	.	.	.	.	.	.	15.72
1,4	1,2	8,6	.	8,4	8,4	.	8,2	15.81
11,7	-2,2	67,9	.	46,9	69,7	.	48,6	15.82
2,0	5,7	-8,7	.	-5,3	-8,9	.	-5,6	15.84
.	.	.	.	.	.	.	.	15.85
.	.	.	.	.	.	.	.	15.86
.	.	.	.	.	.	.	.	15.87
6,1	-1,6	.	.	.	.	.	.	15.89
2,9	2,4	.	.	.	.	.	.	15.91
.	.	.	.	.	.	.	.	15.93
10,1	14,9	4,1	.	8,7	8,9	.	13,7	15.96
.	.	.	.	.	.	.	.	15.97
-5,4	10,8	-1,6	x	15,3	-1,9	x	14,8	15.98
.	.	.	.	.	.	.	.	15
.	.	.	.	.	.	.	.	16.00
.	.	.	.	.	.	.	.	16
3,1	3,6	9,3	19,7	9,8	10,2	-2,0	10,8	DA
-2,8	22,3	.	.	.	.	.	.	17.11
.	.	.	.	.	.	.	.	17.13
.	.	.	.	.	.	.	.	17.15

## 2. Ergebnisse der Betriebe nach Wirtschaftszweigen

Noch: 2.3. Betriebe, Personen, Arbeitsstunden, Bruttolohn- und -gehaltsumme sowie Umsatz  
– Veränderung zum Vorjahresmonat (in Prozent)

WZ 2003	Wirtschaftszweig Hauptgruppe	Betriebe	Tätige Personen	Geleistete Arbeitsstunden	
				insgesamt	je tätiger Person
17.16	H. v. Nähgarn	-	.	.	.
17.21	Baumwollweberei	-7,1	-13,8	-6,8	8,1
17.23	Kammgarnweberei	-	.	.	.
17.24	Seiden- u. Filamentgarnweberei	25,0	26,2	23,5	-2,1
17.25	Sonst. Weberei	-	.	.	.
17.30	Textilveredlung	-	-4,2	-1,4	2,9
17.40	H. v. konfektionierten Textilwaren (oh. Bekleidung)	-5,7	1,6	7,7	5,9
17.51	H. v. Teppichen	-	.	.	.
17.52	H. v. Seilerwaren	-50,0	.	.	.
17.53	H. v. Vliesstoff u. Erzeugnissen daraus (oh. Bekleidung)	-	-9,5	-4,4	5,6
17.54	Textilgewerbe, a. n. g.	-6,5	-1,7	6,0	7,8
17.60	H. v. gewirktem u. gestricktem Stoff	-16,7	-18,3	-15,4	3,6
17.71	H. v. Strumpfwaren	-7,1	.	.	.
17.72	H. v. Pullovern, Strickjacken u. ä. Waren	-50,0	.	.	.
17	Textilgewerbe	-6,1	-6,4	-0,3	6,5
18.21	H. v. Arbeits- u. Berufsbekleidung	-	.	.	.
18.22	H. v. Oberbekleidung (oh. Arbeits- u. Berufsbekleidung)	16,7	.	.	.
18.23	H. v. Wäsche	-11,1	-18,5	-15,5	3,7
18.24	H. v. sonst. Bekleidung u. Bekleidungszubehör	-25,0	.	.	.
18	Bekleidungsgewerbe	-5,7	-7,0	-2,4	4,9
DB	Textil- u. Bekleidungsgewerbe	-6,0	-6,5	-0,6	6,3
19.10	H. v. Leder u. Lederfaserstoff	-	.	.	.
19.20	Lederverarbeitung (oh. H. v. Lederbekleidung u. Schuhen)	-50,0	.	.	.
19.30	H. v. Schuhen	-14,3	-8,9	8,6	19,2
19	Ledergewerbe	-18,2	.	.	.
DC	Ledergewerbe	-18,2	.	.	.
20.10	Säge-, Hobel- u. Holzimprägnierwerke	-	29,5	43,7	11,0
20.20	H. v. Furnier-, Sperrholz-, Holzfaser- u. Holzspanplatten	-33,3	.	.	.
20.30	H. v. Konstruktions-, Fertigbaut-, Ausbauelem., Fertig. a. Holz	-2,8	-3,8	-4,1	-0,3
20.40	H. v. Verpackungsm., Lagerbehältern, Ladungsträgern a. Holz	-	.	.	.
20.51	H. v. Holzwaren, a. n. g. (oh. H. v. Möbeln)	-5,0	-3,7	2,3	6,2
20	Holzgewerbe (oh. H. v. Möbeln)	-3,7	1,0	9,8	8,7
DD	Holzgewerbe (oh. H. v. Möbeln)	-3,7	1,0	9,8	8,7
21.12	H. v. Papier, Karton u. Pappe	-4,5	1,7	7,4	5,7
21.21	H. v. Wellpapier-, -pappe u. Verpackungsmitteln a. Papier usw.	-	3,5	5,4	1,9
21.22	H. v. Haushalts-, Hygiene-, Toilettenartikeln a. Zellstoff usw.	-16,7	.	.	.
21.23	H. v. Schreibwaren u. Bürobedarf a. Papier, Karton u. Pappe	-	0,3	6,4	6,1
21.24	H. v. Tapeten	-50,0	.	.	.
21.25	H. v. sonst. Waren a. Papier, Karton u. Pappe	16,7	1,7	6,0	4,2
21	Papiergewerbe	-2,9	0,1	3,4	3,3
22.11	Verlegen v. Büchern	-	4,9	1,8	-2,9
22.12	Verlegen v. Zeitungen	-	-28,8	-27,7	1,5
22.13	Verlegen v. Zeitschriften	-	.	.	.

Monat Januar 2006

Bruttolohn- und -gehaltsumme		Gesamtumsatz			Umsatz aus eigenen Erzeugnissen			WZ 2003
insgesamt	je tätiger Person	insgesamt	darunter Ausland	je tätiger Person	zusammen	darunter Ausland	je tätiger Person	
.	.	.	.	.	.	.	.	17.16
-11,6	2,6	-13,5	-10,5	0,3	-14,0	-12,3	-0,2	17.21
.	.	.	.	.	.	.	.	17.23
25,9	-0,2	.	.	.	.	.	.	17.24
.	.	.	.	.	.	.	.	17.25
3,8	8,4	3,9	31,9	8,5	4,3	34,8	9,0	17.30
1,9	0,2	8,2	-19,1	6,5	9,7	-19,7	7,9	17.40
.	.	.	.	.	.	.	.	17.51
.	.	.	.	.	.	.	.	17.52
-6,3	3,5	-3,9	.	6,2	-3,9	.	6,2	17.53
3,9	5,7	8,0	19,6	9,8	7,9	19,6	9,7	17.54
-9,2	11,2	.	.	.	.	.	.	17.60
.	.	.	.	.	.	.	.	17.71
.	.	.	.	.	.	.	.	17.72
-1,8	4,8	0,0	1,6	6,8	-2,1	-2,4	4,5	17
.	.	.	.	.	.	.	.	18.21
.	.	.	.	.	.	.	.	18.22
-16,4	2,5	-11,7	.	8,3	-11,9	.	8,1	18.23
.	.	.	.	.	.	.	.	18.24
-3,5	3,8	26,4	49,9	35,9	27,0	52,3	36,5	18
-2,1	4,7	3,4	4,7	10,5	1,5	1,0	8,5	DB
.	.	.	.	.	.	.	.	19.10
.	.	.	.	.	.	.	.	19.20
-6,0	3,1	.	.	.	.	.	.	19.30
.	.	.	.	.	.	.	.	19
.	.	.	.	.	.	.	.	DC
37,7	6,3	56,4	.	20,8	66,4	.	28,5	20.10
.	.	.	.	.	.	.	.	20.20
-5,9	-2,2	-2,4	.	1,4	-0,9	.	2,9	20.30
.	.	.	.	.	.	.	.	20.40
-3,8	-0,1	0,9	-10,8	4,8	2,6	-19,4	6,5	20.51
1,1	0,0	4,6	.	3,5	5,5	.	4,4	20
1,1	0,0	4,6	.	3,5	5,5	.	4,4	DD
4,1	2,4	15,5	21,0	13,6	15,5	20,9	13,6	21.12
7,0	3,4	8,1	21,6	4,4	8,8	21,8	5,1	21.21
.	.	.	.	.	.	.	.	21.22
-7,7	-8,0	12,9	.	12,6	13,7	.	13,3	21.23
.	.	.	.	.	.	.	.	21.24
10,3	8,5	20,2	-8,6	18,1	20,2	-8,7	18,1	21.25
1,5	1,4	8,6	16,1	8,4	10,2	15,5	10,0	21
7,8	2,8	-1,7	.	-6,3	-1,9	.	-6,4	22.11
-30,6	-2,5	-18,9	x	14,0	-19,4	x	13,3	22.12
.	.	.	.	.	.	.	.	22.13

## 2. Ergebnisse der Betriebe nach Wirtschaftszweigen

Noch: 2.3. Betriebe, Personen, Arbeitsstunden, Bruttolohn- und -gehaltsumme sowie Umsatz  
– Veränderung zum Vorjahresmonat (in Prozent)

WZ 2003	Wirtschaftszweig Hauptgruppe	Betriebe	Tätige Personen	Geleistete Arbeitsstunden	
				insgesamt	je tätiger Person
22.15	Sonst. Verlagsgewerbe	-	.	.	.
22.21	Drucken v. Zeitungen	-	.	.	.
22.22	Drucken anderer Druckerzeugnisse	6,4	29,1	33,0	3,0
22.23	Druckweiterverarbeitung	-	.	.	.
22.24	Druck- u. Medienvorstufe	-25,0	-3,2	-13,3	-10,5
22.25	Erbringung v. sonst. druckbezogenen Dienstleistungen	33,3	.	.	.
22.31	Vervielfältigung v. bespielten Tonträgern	-	.	.	.
22	Verlagsgew., Druckgew., Vervielf. bespielter Tonträger usw.	3,7	0,8	2,7	1,9
DE	Papier-, Verlags- u. Druckgewerbe	0,7	0,5	3,0	2,5
23.20	Mineralölverarbeitung	-	.	.	.
23	Kokerei, Mineralölverarb., H. u. Verarb. v. Spalt-, Brutstoffen	-	.	.	.
DF	Kokerei, Mineralölverarb., H. u. Verarb. v. Spalt-, Brutstoffen	-	.	.	.
24.11	H. v. Industriegasen	-	.	.	.
24.12	H. v. Farbstoffen u. Pigmenten	-	.	.	.
24.13	H. v. sonst. anorganischen Grundstoffen u. Chemikalien	-	.	.	.
24.14	H. v. sonst. organischen Grundstoffen u. Chemikalien	-	.	.	.
24.15	H. v. Düngemitteln u. Stickstoffverbindungen	-	.	.	.
24.16	H. v. Kunststoffen in Primärformen	12,5	0,6	5,8	5,1
24.20	H. v. Schädlingsbekämpfungs-, Pflanzenschutzmitteln usw.	-	.	.	.
24.30	H. v. Anstrichmitteln, Druckfarben u. Kitten	10,0	4,9	18,3	12,7
24.41	H. v. pharmazeutischen Grundstoffen	-	.	.	.
24.42	H. v. pharmaz. Spezialitäten u. sonst. pharmaz. Erzeugnissen	-14,3	.	.	.
24.51	H. v. Seifen, Wasch-, Reinigungs- u. Poliermitteln	-	8,0	10,8	2,6
24.52	H. v. Duftstoffen u. Körperpflegemitteln	-	3,0	6,6	3,6
24.61	H. v. pyrotechnischen Erzeugnissen	-	.	.	.
24.62	H. v. Klebstoffen u. Gelatine	-33,3	.	.	.
24.63	H. v. etherischen Ölen	-	.	.	.
24.65	H. v. unbespielten Ton-, Bild- u. Datenträgern	-	.	.	.
24.66	H. v. sonst. chemischen Erzeugnissen, a. n. g.	10,0	18,3	20,7	2,0
24.70	H. v. Chemiefasern	-	.	.	.
24	H. v. chemischen Erzeugnissen	-	4,2	7,9	3,6
DG	H. v. chemischen Erzeugnissen	-	4,2	7,9	3,6
25.11	H. v. Bereifungen	-	.	.	.
25.12	Runderneuerung v. Bereifungen	-50,0	.	.	.
25.13	H. v. sonst. Gummiwaren	-	-3,8	4,3	8,4
25.21	H. v. Platten, Folien, Schläuchen u. Profilen a. Kunststoffen	11,8	18,9	22,1	2,6
25.22	H. v. Verpackungsmitteln a. Kunststoffen	7,1	26,5	4,1	-17,7
25.23	H. v. Baubedarfsartikeln a. Kunststoffen	-	-2,2	-3,6	-1,5
25.24	H. v. sonst. Kunststoffwaren	1,8	6,1	6,9	0,7
25	H. v. Gummi- u. Kunststoffwaren	2,1	5,9	5,3	-0,5
DH	H. v. Gummi- u. Kunststoffwaren	2,1	5,9	5,3	-0,5
26.11	H. v. Flachglas	-	.	.	.
26.12	Veredlung u. Bearbeitung v. Flachglas	-	3,2	7,4	4,0

Monat Januar 2006

Bruttolohn- und -gehaltsumme		Gesamtumsatz			Umsatz aus eigenen Erzeugnissen			WZ 2003
insgesamt	je tätiger Person	insgesamt	darunter Ausland	je tätiger Person	zusammen	darunter Ausland	je tätiger Person	
.	.	.	.	.	.	.	.	22.15
.	.	.	.	.	.	.	.	22.21
45,8	12,9	49,5	.	15,8	49,4	.	15,7	22.22
.	.	.	.	.	.	.	.	22.23
-3,7	-0,5	10,0	x	13,6	5,7	x	9,2	22.24
.	.	.	.	.	.	.	.	22.25
.	.	.	.	.	.	.	.	22.31
-1,8	-2,5	7,3	72,4	6,5	7,1	72,7	6,3	22
-0,5	-1,0	8,0	22,5	7,5	8,8	22,0	8,3	DE
.	.	.	.	.	.	.	.	23.20
.	.	.	.	.	.	.	.	23
.	.	.	.	.	.	.	.	DF
.	.	.	.	.	.	.	.	24.11
.	.	.	.	.	.	.	.	24.12
.	.	.	.	.	.	.	.	24.13
.	.	.	.	.	.	.	.	24.14
.	.	.	.	.	.	.	.	24.15
6,7	6,1	36,9	.	36,0	35,0	.	34,1	24.16
.	.	.	.	.	.	.	.	24.20
5,3	0,4	-13,4	7,3	-17,5	-14,9	9,3	-18,9	24.30
.	.	.	.	.	.	.	.	24.41
.	.	.	.	.	.	.	.	24.42
5,8	-2,0	-4,3	.	-11,3	-4,3	.	-11,3	24.51
-2,5	-5,3	-11,1	.	-13,7	-10,2	.	-12,8	24.52
.	.	.	.	.	.	.	.	24.61
.	.	.	.	.	.	.	.	24.62
.	.	.	.	.	.	.	.	24.63
.	.	.	.	.	.	.	.	24.65
20,9	2,2	81,7	.	53,6	81,5	.	53,5	24.66
.	.	.	.	.	.	.	.	24.70
4,4	0,2	19,6	28,0	14,9	20,1	25,6	15,3	24
4,4	0,2	19,6	28,0	14,9	20,1	25,6	15,3	DG
.	.	.	.	.	.	.	.	25.11
.	.	.	.	.	.	.	.	25.12
2,0	6,0	8,4	3,5	12,6	10,0	-2,9	14,3	25.13
10,5	-7,1	16,0	24,4	-2,5	16,0	24,8	-2,5	25.21
18,5	-6,3	12,8	.	-10,8	12,6	.	-11,0	25.22
2,3	4,6	2,9	-0,5	5,2	3,6	-0,6	5,9	25.23
8,2	1,9	19,0	40,9	12,1	18,8	40,4	12,0	25.24
6,7	0,7	15,0	24,3	8,6	15,2	24,1	8,8	25
6,7	0,7	15,0	24,3	8,6	15,2	24,1	8,8	DH
.	.	.	.	.	.	.	.	26.11
-0,7	-3,8	18,5	13,5	14,9	17,7	13,4	14,0	26.12

## 2. Ergebnisse der Betriebe nach Wirtschaftszweigen

Noch: 2.3. Betriebe, Personen, Arbeitsstunden, Bruttolohn- und -gehaltsumme sowie Umsatz  
– Veränderung zum Vorjahresmonat (in Prozent)

WZ 2003	Wirtschaftszweig Hauptgruppe	Betriebe	Tätige Personen	Geleistete Arbeitsstunden	
				insgesamt	je tätiger Person
26.13	H. v. Hohlglas	-	-0,5	-	0,5
26.14	H. v. Glasfasern u. Waren daraus	25,0	12,6	21,4	7,8
26.15	H. Veredl., Bearb. v. sonst. Glas einschl. techn. Glaswaren	-	.	.	.
26.21	H. v. keramischen Haushaltswaren u. Ziergegenständen	-42,9	.	.	.
26.22	H. v. Sanitärkeramik	-	.	.	.
26.23	H. v. keramischen Isolatoren u. Isolierteilen	-	.	.	.
26.25	H. v. keramischen Erzeugnissen, a. n. g.	-	.	.	.
26.26	H. v. feuerfesten keramischen Werkstoffen u. Waren	-	0,7	3,2	2,5
26.30	H. v. keramischen Wand- u. Bodenfliesen u. -platten	-	.	.	.
26.40	H. v. Ziegeln u. sonst. Baukeramik	10,0	14,8	-6,5	-18,5
26.61	H. v. Erzeugn. a. Beton, Zement u. Kalksandstein f. d. Bau	6,1	-0,2	2,0	2,2
26.62	H. v. Gipsezeugnissen f. d. Bau	-	.	.	.
26.63	H. v. Frischbeton (Transportbeton)	7,1	-2,1	-8,8	-6,8
26.64	H. v. Mörtel u. anderem Beton (Trockenbeton)	-7,7	-11,7	1,8	15,3
26.65	H. v. Faserzementwaren	-	.	.	.
26.66	H. v. Erzeugnissen a. Beton, Zement u. Gips, a. n. g.	-	.	.	.
26.70	Be- u. Verarbeitung v. Natur- u. Naturwerksteinen, a. n. g.	-	.	.	.
26.81	H. v. Mühl-, Mahl-, Schleif-, Wetz-, Poliersteinen, Schleifstoffen	-	.	.	.
26.82	H. v. sonst. Erzeugn. a. nicht metallischen Mineralien, a. n. g.	-12,0	.	.	.
26	Glasgewerbe, H. v. Keramik, Verarb. v. Steinen u. Erden	0,9	1,1	2,6	1,5
DI	Glasgewerbe, H. v. Keramik, Verarb. v. Steinen u. Erden	0,9	1,1	2,6	1,5
27.10	Erzeugung v. Roheisen, Stahl u. Ferrolegierungen	20,0	12,5	16,5	3,5
27.21	H. v. Rohren, Rohrform-, Rohrverschlussstücken a. Gusseisen	-	.	.	.
27.22	H. v. Stahlrohren, Rohrformstücken usw. a. Stahl	-20,0	.	.	.
27.31	H. v. Blankstahl	-	.	.	.
27.32	H. v. Kaltband mit einer Breite v. weniger als 600 mm	-	.	.	.
27.33	H. v. Kaltprofilen	-	.	.	.
27.41	Erzeugung u. erste Bearbeitung v. Edelmetallen	-	.	.	.
27.42	Erzeugung u. erste Bearbeitung v. Aluminium	33,3	33,6	40,0	4,8
27.43	Erzeugung u. erste Bearbeitung v. Blei, Zink u. Zinn	-	-0,3	4,8	5,1
27.44	Erzeugung u. erste Bearbeitung v. Kupfer	-	.	.	.
27.45	Erzeugung u. erste Bearbeitung v. sonst. NE-Metallen	-	.	.	.
27.51	Eisengießereien	-	1,7	4,9	3,2
27.52	Stahlgießereien	20,0	.	.	.
27.53	Leichtmetallgießereien	-7,7	2,2	7,0	4,7
27.54	Buntmetallgießereien	-	.	.	.
27	Metallerzeugung u. -bearbeitung	1,6	2,5	6,1	3,5
28.11	H. v. Metallkonstruktionen	-1,5	-2,1	1,2	3,4
28.12	H. v. Ausbauelementen a. Metall	-	-5,2	-5,8	-0,6
28.21	H. v. Metallbehältern m. Fassungsvermögen v. mehr a. 300 l	-8,3	-4,9	-1,1	4,0
28.22	H. v. Heizkörpern u. -kesseln f. Zentralheizungen	-	-6,5	-7,1	-0,6
28.30	H. v. Dampfkesseln (oh. Zentralheizungskessel)	-9,1	-1,2	-6,1	-4,9
28.40	H. v. Schmiede-, Press-, Zieh- u. Stanzteilen usw.	-	5,9	11,4	5,1
28.51	Oberflächenveredlung u. Wärmebehandlung	10,9	15,9	23,7	6,7
28.52	Mechanik, a. n. g.	3,2	2,5	7,4	4,8
28.62	H. v. Werkzeugen	-3,1	-3,7	2,2	6,1
28.63	H. v. Schlössern u. Beschlägen a. unedl. Metallen	-11,1	-8,2	-10,1	-2,0
28.71	H. v. Metallbehältern m. Fassungsverm. v. 300 l oder weniger	-	.	.	.

Monat Januar 2006

Bruttolohn- und -gehaltsumme		Gesamtumsatz			Umsatz aus eigenen Erzeugnissen			WZ 2003
insgesamt	je tätiger Person	insgesamt	darunter Ausland	je tätiger Person	zusammen	darunter Ausland	je tätiger Person	
8,9	9,5	0,3	10,5	0,8	0,3	10,5	0,8	26.13
33,3	18,4	.	.	.	.	.	.	26.14
.	.	.	.	.	.	.	.	26.15
.	.	.	.	.	.	.	.	26.21
.	.	.	.	.	.	.	.	26.22
.	.	.	.	.	.	.	.	26.23
.	.	.	.	.	.	.	.	26.25
11,3	10,5	18,5	24,7	17,7	37,6	20,2	36,6	26.26
.	.	.	.	.	.	.	.	26.30
-1,2	-13,9	-4,1	77,9	-16,5	-5,7	77,4	-17,9	26.40
8,0	8,2	-17,0	.	-16,8	-25,2	.	-25,1	26.61
.	.	.	.	.	.	.	.	26.62
2,8	4,9	-4,5	.	-2,5	-5,7	.	-3,7	26.63
-2,6	10,3	-34,6	.	-26,0	-40,1	.	-32,1	26.64
.	.	.	.	.	.	.	.	26.65
.	.	.	.	.	.	.	.	26.66
.	.	.	.	.	.	.	.	26.70
.	.	.	.	.	.	.	.	26.81
.	.	.	.	.	.	.	.	26.82
4,5	3,4	-0,1	0,7	-1,2	-0,4	4,6	-1,4	26
4,5	3,4	-0,1	0,7	-1,2	-0,4	4,6	-1,4	DI
18,6	5,4	.	.	.	.	.	.	27.10
.	.	.	.	.	.	.	.	27.21
.	.	.	.	.	.	.	.	27.22
.	.	.	.	.	.	.	.	27.31
.	.	.	.	.	.	.	.	27.32
.	.	.	.	.	.	.	.	27.33
.	.	.	.	.	.	.	.	27.41
15,2	-13,8	.	.	.	.	.	.	27.42
-3,7	-3,4	56,1	.	56,6	58,7	.	59,2	27.43
.	.	.	.	.	.	.	.	27.44
.	.	.	.	.	.	.	.	27.45
-5,0	-6,6	16,8	18,8	14,9	16,4	19,2	14,5	27.51
.	.	.	.	.	.	.	.	27.52
6,3	4,0	19,1	22,9	16,6	15,9	7,6	13,5	27.53
.	.	.	.	.	.	.	.	27.54
1,6	-0,9	14,4	20,8	11,7	14,0	20,2	11,3	27
-1,8	0,3	4,3	.	6,6	6,1	.	8,4	28.11
-8,4	-3,3	26,2	.	33,2	25,5	.	32,5	28.12
-0,8	4,3	.	.	.	.	.	.	28.21
-15,0	-9,1	.	.	.	.	.	.	28.22
-4,1	-3,0	0,8	.	2,0	0,1	.	1,3	28.30
8,5	2,4	22,3	51,1	15,4	21,1	50,8	14,3	28.40
15,2	-0,6	29,1	78,4	11,4	28,2	78,4	10,6	28.51
3,0	0,5	10,7	8,6	8,0	11,4	12,2	8,7	28.52
1,2	5,1	14,7	.	19,1	14,7	.	19,1	28.62
-8,0	0,3	-19,0	.	-11,7	-19,5	.	-12,3	28.63
.	.	.	.	.	.	.	.	28.71

## 2. Ergebnisse der Betriebe nach Wirtschaftszweigen

Noch: 2.3. Betriebe, Personen, Arbeitsstunden, Bruttolohn- und -gehaltsumme sowie Umsatz  
– Veränderung zum Vorjahresmonat (in Prozent)

WZ 2003	Wirtschaftszweig Hauptgruppe	Betriebe	Tätige Personen	Geleistete Arbeitsstunden	
				insgesamt	je tätiger Person
28.72	H. v. Verpackungen u. Verschlüssen a. Eisen, Stahl, NE-Metall	-	.	.	.
28.73	H. v. Drahtwaren	-	-5,0	3,9	9,4
28.74	H. v. Schrauben, Nieten, Ketten u. Federn	7,7	3,5	6,1	2,5
28.75	H. v. sonst. Metallwaren, a. n. g.	-11,8	-12,8	-10,8	2,2
28	H. v. Metallerzeugnissen	-0,2	0,3	4,0	3,8
DJ	Metallerzeugung u. -bearbeitung, H. v. Metallerzeugnissen	-	0,8	4,5	3,7
29.11	H. v. Verbrennungsmotoren, Turbinen (oh. f. Luft-, Straßenfzg.)	-	.	.	.
29.12	H. v. Pumpen u. Kompressoren	-4,2	5,5	3,9	-1,5
29.13	H. v. Armaturen	-27,3	.	.	.
29.14	H. v. Lagern, Getrieben, Zahnrädern u. Antriebselementen	-4,8	4,0	5,4	1,4
29.21	H. v. Öfen u. Brennern	-	2,3	7,9	5,5
29.22	H. v. Hebezeugen u. Fördermitteln	3,8	11,5	17,1	5,1
29.23	H. v. kälte- u. lufttechn. Erzeugnissen, nicht f. d. Haushalt	14,3	29,3	33,1	3,0
29.24	H. v. sonst. nicht wirtschaftszweigspez. Maschinen, a. n. g.	5,3	16,9	20,7	3,3
29.31	H. v. land- u. forstwirtschaftlichen Zugmaschinen	-	.	.	.
29.32	H. v. sonst. land- u. forstwirtschaftlichen Maschinen	-20,0	.	.	.
29.41	H. v. handgeführten kraftbetriebenen Werkzeugen	-25,0	-8,9	-9,0	0,0
29.42	H. v. Werkzeugmaschinen f. d. Metallbearbeitung	-7,1	-10,1	-8,3	2,0
29.43	H. v. Werkzeugmaschinen, a. n. g.	-	5,2	1,4	-3,7
29.51	H. v. Masch. f. d. Metallerzeugung, v. Walzwerkseinricht. usw.	-	.	.	.
29.52	H. v. Bergwerks-, Bau- u. Baustoffmaschinen	7,7	15,1	19,8	4,0
29.53	H. v. Masch. f. d. Ernährungsgewerbe u. d. Tabakverarbeitung	-13,3	-15,3	-12,7	3,1
29.54	H. v. Masch. f. d. Textil-, Bekleidungs- u. Ledergewerbe	14,3	-1,8	-1,6	0,2
29.55	H. v. Masch. f. d. Papiergewerbe	-20,0	.	.	.
29.56	H. v. Masch. f. bestimmte Wirtschaftszweige, a. n. g.	-1,7	1,9	5,7	3,7
29.71	H. v. elektrischen Haushaltsgeräten	-	4,2	16,2	11,5
29.72	H. v. nichtelektr. Heiz-, Koch-, Heißwasser-, Heißluftger. a. n. g.	25,0	20,4	34,5	11,7
29	Maschinenbau	-0,9	3,3	6,0	2,6
DK	Maschinenbau	-0,9	3,3	6,0	2,6
30.02	H. v. Datenverarbeitungsgeräten u. -einrichtungen	10,0	-2,4	15,8	18,6
30	H. v. Büromaschinen, DV-Geräten u. -Einrichtungen	10,0	-2,4	15,8	18,6
31.10	H. v. Elektromotoren, Generatoren u. Transformatoren	-3,6	-0,2	4,9	5,2
31.20	H. v. Elektrizitätsverteilungs- u. -schalteinrichtungen	-6,2	1,5	5,0	3,5
31.30	H. v. isolierten Elektrokabeln, -leitungen u. -drähten	-	.	.	.
31.40	H. v. Akkumulatoren u. Batterien	-25,0	.	.	.
31.50	H. v. elektrischen Lampen u. Leuchten	-17,6	-2,9	7,8	11,0
31.61	H. v. elektr. Ausrüstungen f. Motoren u. Fahrzeuge, a. n. g.	-14,3	-	5,8	5,8
31.62	H. v. sonst. elektrischen Ausrüstungen, a. n. g.	-13,8	-	3,2	3,2
31	H. v. Geräten der Elektrizitätserzeugung, -verteilung u. Ä.	-8,6	-1,0	3,8	4,9
32.10	H. v. elektronischen Bauelementen	6,5	4,6	22,4	17,0
32.20	H. v. Geräten u. Einrichtungen d. Telekommunikationstechnik	-19,2	-1,6	1,6	3,2
32.30	H. v. Rundfunkgeräten sowie phono- u. videotechn. Geräten	-22,2	-6,3	-4,7	1,8
32	Rundfunk- u. Nachrichtentechnik	-7,6	3,0	16,9	13,5
33.10	H. v. medizinischen Geräten u. orthopädischen Erzeugnissen	-	0,4	11,7	11,2



Monat Januar 2006

Bruttolohn- und -gehaltsumme		Gesamtumsatz			Umsatz aus eigenen Erzeugnissen			WZ 2003
insgesamt	je tätiger Person	insgesamt	darunter Ausland	je tätiger Person	zusammen	darunter Ausland	je tätiger Person	
.	.	.	.	.	.	.	.	28.72
0,7	6,0	26,8	.	33,5	25,0	.	31,6	28.73
8,9	5,2	15,5	16,8	11,6	14,9	15,4	11,0	28.74
-6,8	6,8	-5,7	18,3	8,0	-6,7	18,3	7,0	28.75
1,4	1,1	9,7	-7,3	9,4	9,9	-6,6	9,7	28
1,4	0,6	11,7	6,8	10,8	11,7	7,3	10,8	DJ
.	.	.	.	.	.	.	.	29.11
4,4	-1,1	14,7	1,4	8,7	15,4	1,5	9,4	29.12
.	.	.	.	.	.	.	.	29.13
8,0	3,9	21,9	21,3	17,3	22,7	21,7	18,0	29.14
17,7	15,0	15,0	38,5	12,3	8,1	36,3	5,6	29.21
9,8	-1,6	39,3	496,4	25,0	46,7	512,5	31,5	29.22
27,0	-1,7	40,9	61,0	9,0	46,6	76,2	13,4	29.23
16,0	-0,8	15,9	75,8	-0,8	15,1	75,8	-1,6	29.24
.	.	.	.	.	.	.	.	29.31
.	.	.	.	.	.	.	.	29.32
-3,7	5,8	.	.	.	.	.	.	29.41
-7,6	2,8	-15,1	-30,8	-5,6	-16,1	-31,0	-6,6	29.42
0,0	-4,9	.	.	.	.	.	.	29.43
.	.	.	.	.	.	.	.	29.51
27,1	10,4	-25,7	.	-35,5	-30,3	.	-39,5	29.52
-5,3	11,9	-10,4	-66,1	5,8	-8,9	-66,1	7,6	29.53
-2,6	-0,9	24,3	103,2	26,5	24,2	103,3	26,4	29.54
.	.	.	.	.	.	.	.	29.55
6,8	4,8	-10,3	3,1	-11,9	-16,3	-5,6	-17,9	29.56
5,2	1,0	11,5	.	7,0	9,4	.	5,0	29.71
38,3	14,8	59,6	.	32,5	51,3	.	25,6	29.72
6,0	2,6	2,4	6,8	-0,9	0,9	4,0	-2,4	29
6,0	2,6	2,4	6,8	-0,9	0,9	4,0	-2,4	DK
-2,5	-0,2	-7,7	.	-5,4	-16,6	.	-14,6	30.02
-2,5	-0,2	-7,7	.	-5,4	-16,6	.	-14,6	30
-8,0	-7,7	17,9	4,4	18,2	18,7	6,6	19,0	31.10
2,4	0,9	-19,4	-30,6	-20,5	-19,4	-29,9	-20,6	31.20
.	.	.	.	.	.	.	.	31.30
.	.	.	.	.	.	.	.	31.40
19,4	22,9	5,2	10,4	8,3	2,8	1,9	5,9	31.50
11,3	11,3	7,5	.	7,5	7,5	.	7,5	31.61
-7,1	-7,1	-9,4	.	-9,4	-17,4	.	-17,4	31.62
-0,4	0,6	-4,8	-0,6	-3,8	-6,3	-4,9	-5,4	31
-13,7	-17,5	-18,6	.	-22,2	-14,8	.	-18,5	32.10
-7,0	-5,5	72,5	.	75,2	85,6	.	88,5	32.20
-15,5	-9,8	1,3	.	8,1	6,8	.	14,1	32.30
-12,4	-14,9	-11,5	.	-14,0	-6,1	.	-8,8	32
5,4	4,9	13,9	15,6	13,4	18,4	14,5	17,9	33.10

## 2. Ergebnisse der Betriebe nach Wirtschaftszweigen

Noch: 2.3. Betriebe, Personen, Arbeitsstunden, Bruttolohn- und -gehaltsumme sowie Umsatz  
– Veränderung zum Vorjahresmonat (in Prozent)

WZ 2003	Wirtschaftszweig Hauptgruppe	Betriebe	Tätige Personen	Geleistete Arbeitsstunden	
				insgesamt	je tätiger Person
33.20	H. v. Mess-, Kontroll-, Navigations- u. ä. Instrumenten usw.	-2,5	0,9	6,9	5,9
33.30	H. v. industriellen Prozesssteuerungseinrichtungen	42,9	14,9	25,0	8,8
33.40	H. v. optischen u. fotografischen Geräten	-	-14,6	-14,3	0,3
33.50	H. v. Uhren	-	8,9	10,0	1,1
33	Medizin-, Mess-, Steuer-, Regelungstechnik, Optik, H. v. Uhren	1,5	2,0	10,1	7,9
DL	H. v. Büromaschinen; Elektrotechnik, Feinmechanik, Optik	-4,3	1,2	10,7	9,3
34.10	H. v. Kraftwagen u. Kraftwagenmotoren	-28,6	-0,1	17,3	17,4
34.20	H. v. Karosserien, Aufbauten u. Anhängern	14,8	17,8	20,2	2,0
34.30	H. v. Teilen u. Zubehör f. Kraftwagen u. Kraftwagenmotoren	10,0	0,0	4,0	4,0
34	H. v. Kraftwagen u. Kraftwagenteilen	8,5	1,5	11,1	9,4
35.11	Schiffbau (oh. Boots- u. Yachtbau)	-	.	.	.
35.12	Boots- u. Yachtbau	-	.	.	.
35.20	Bahnindustrie	8,3	1,7	2,9	1,1
35.30	Luft- u. Raumfahrzeugbau	25,0	.	.	.
35.41	H. v. Krafträdern	-	.	.	.
35.42	H. v. Fahrrädern	-	-1,6	5,3	6,9
35.43	H. v. Behindertenfahrzeugen	-	.	.	.
35	Sonstiger Fahrzeugbau	8,3	4,0	9,4	5,2
DM	Fahrzeugbau	8,5	2,0	10,8	8,6
36.11	H. v. Sitzmöbeln	-6,2	7,3	32,6	23,6
36.12	H. v. Büro- u. Ladenmöbeln	12,5	13,0	21,1	7,2
36.13	H. v. Küchenmöbeln	-	.	.	.
36.14	H. v. sonst. Möbeln	-	2,3	5,6	3,3
36.15	H. v. Matratzen	-	.	.	.
36.30	H. v. Musikinstrumenten	-6,7	-7,0	-4,1	3,1
36.40	H. v. Sportgeräten	-33,3	.	.	.
36.50	H. v. Spielwaren	-	.	.	.
36.62	H. v. Besen u. Bürsten	-	-1,5	6,8	8,3
36.63	H. v. Erzeugnissen, a. n. g.	-	0,7	3,5	2,8
36	H. v. Möbeln, Schmuck, Musikinstr., Sportgeräten, Spielw.	-0,9	1,6	8,6	6,9
37.10	Recycling v. metallischen Altmaterialien u. Reststoffen	14,3	51,4	55,9	3,0
37.20	Recycling v. nicht metallischen Altmaterialien u. Reststoffen	-	7,2	14,4	6,7
37	Recycling	4,5	19,0	24,0	4,2
DN	H. v. Möbeln, Schmuck, Musikinstr., Sportg., Spielw.; Recycl.	-	3,3	10,4	6,8
D	Verarbeitendes Gewerbe	-0,8	1,3	6,2	4,9
Hauptgruppen:					
A+EN	Vorleistungsgüterproduzenten und Energie	-0,5	1,6	6,7	5,1
B	Investitionsgüterproduzenten	-0,4	1,7	6,9	5,1
GG	Gebrauchsgüterproduzenten	-	1,2	8,0	6,7
VG	Verbrauchsgüterproduzenten	-1,9	-0,3	3,3	3,6
	<b>Insgesamt</b>	<b>-0,8</b>	<b>1,3</b>	<b>6,2</b>	<b>4,8</b>

Monat Januar 2006

Bruttolohn- und -gehaltsumme		Gesamtumsatz			Umsatz aus eigenen Erzeugnissen			WZ 2003
insgesamt	je tätiger Person	insgesamt	darunter Ausland	je tätiger Person	zusammen	darunter Ausland	je tätiger Person	
1,9	0,9	2,6	19,8	1,7	3,1	19,7	2,1	33.20
18,8	3,4	64,6	.	43,3	74,2	.	51,6	33.30
-7,8	7,9	.	.	.	.	.	.	33.40
27,7	17,3	.	.	.	.	.	.	33.50
7,5	5,3	10,7	24,0	8,5	12,4	23,7	10,2	33
-6,0	-7,2	-7,8	-18,3	-8,9	-4,7	-19,4	-5,8	DL
14,7	14,8	143,5	.	143,6	140,4	.	140,6	34.10
13,0	-4,1	45,6	.	23,6	50,2	.	27,5	34.20
6,0	6,0	53,0	30,3	53,0	53,6	31,4	53,6	34.30
11,2	9,5	103,9	214,2	100,8	103,2	216,1	100,1	34
.	.	.	.	.	.	.	.	35.11
.	.	.	.	.	.	.	.	35.12
1,7	0,0	-15,7	.	-17,2	-17,9	.	-19,3	35.20
.	.	.	.	.	.	.	.	35.30
.	.	.	.	.	.	.	.	35.41
-7,5	-6,0	.	.	.	.	.	.	35.42
.	.	.	.	.	.	.	.	35.43
4,5	0,4	19,1	-6,0	14,5	18,1	-6,1	13,5	35
9,9	7,8	96,3	192,4	92,5	95,5	194,0	91,7	DM
27,3	18,6	157,8	.	140,3	157,6	.	140,1	36.11
14,4	1,3	13,4	-16,6	0,4	14,0	-16,4	0,9	36.12
.	.	.	.	.	.	.	.	36.13
4,5	2,2	12,3	34,3	9,8	9,7	24,8	7,3	36.14
.	.	.	.	.	.	.	.	36.15
-1,6	5,9	48,9	94,1	60,1	36,7	88,5	47,0	36.30
.	.	.	.	.	.	.	.	36.40
.	.	.	.	.	.	.	.	36.50
2,3	3,8	7,3	.	8,9	4,2	.	5,8	36.62
0,2	-0,5	7,8	.	7,0	10,1	.	9,4	36.63
7,7	6,0	53,2	25,8	50,8	53,1	18,7	50,7	36
65,9	9,6	28,6	.	-15,1	26,2	.	-16,7	37.10
-0,1	-6,8	-14,3	.	-20,1	-19,6	.	-25,0	37.20
17,9	-1,0	4,4	13,7	-12,3	2,4	15,0	-14,0	37
8,9	5,4	43,5	24,1	38,9	43,6	18,2	38,9	DN
2,5	1,2	21,7	45,6	20,2	23,0	45,5	21,5	D
-0,3	-1,8	2,5	2,4	0,9	3,8	1,3	2,2	A+EN
5,3	3,5	51,1	102,5	48,5	51,3	104,6	48,7	B
7,5	6,2	48,8	21,8	47,1	48,5	16,1	46,7	GG
1,9	2,2	9,4	21,5	9,7	9,7	12,4	10,0	VG
2,5	1,2	21,4	45,6	19,9	22,7	45,5	21,2	

## 2. Ergebnisse der Betriebe nach Wirtschaftszweigen

Monat Januar 2006

## 2.4. Betriebe, Gesamtumsatz, Umsatz mit der Eurozone und Exportquote

WZ 2003	Wirtschaftszweig Hauptgruppe	Be- triebe	Gesamtumsatz			Ex- port- quote
			insgesamt	darunter Auslandsumsatz		
				zusammen	darunter Eurozone	
						1 000 €
10	Kohlenbergbau, Torfgewinnung	2	.	.	.	.
CA	Kohlenbergbau, Torfgewinnung, Gew. v. Erdöl, Erdgas usw.	2	.	.	.	.
14	Gew. v. Steinen u. Erden, sonst. Bergbau	88	.	.	.	.
CB	Erzbergbau, Gew. v. Steinen u. Erden, sonst. Bergbau	88	.	.	.	.
C	Bergbau u. Gewinnung v. Steinen u. Erden	90	41 516	1 133	823	2,7
15	Ernährungsgewerbe	359	.	.	.	.
16	Tabakverarbeitung	1	.	.	.	.
DA	Ernährungsgewerbe u. Tabakverarbeitung	360	535 195	31 803	29 767	5,9
17	Textilgewerbe	138	77 195	23 780	14 185	30,8
18	Bekleidungsgewerbe	33	14 081	2 382	1 723	16,9
DB	Textil- u. Bekleidungsgewerbe	171	91 276	26 161	15 907	28,7
DC	Ledergewerbe	9	.	.	.	.
DD	Holzgewerbe (oh. H. v. Möbeln)	79	58 875	.	.	.
21	Papiergewerbe	66	97 443	38 241	16 246	39,2
22	Verlagsgew., Druckgew., Vervielf. bespielter Tonträger usw.	85	76 730	7 264	2 987	9,5
DE	Papier-, Verlags- u. Druckgewerbe	151	174 174	45 506	19 235	26,1
DF	Kokerei, Mineralölverarb., H. u. Verarb. v. Spalt-, Brutstoffen	1	.	.	.	.
DG	H. v. chemischen Erzeugnissen	81	200 417	107 345	33 095	53,6
DH	H. v. Gummi- u. Kunststoffwaren	146	87 628	23 435	12 362	26,7
DI	Glasgewerbe, H. v. Keramik, Verarb. v. Steinen u. Erden	224	85 852	20 829	9 261	24,3
27	Metallerzeugung u. -bearbeitung	63	203 979	53 292	28 996	26,1
28	H. v. Metallerzeugnissen	478	267 252	40 565	22 553	15,2
DJ	Metallerzeugung u. -bearbeitung, H. v. Metallerzeugnissen	541	471 231	93 858	51 549	19,9
DK	Maschinenbau	442	347 055	140 733	65 371	40,6
30	H. v. Büromaschinen, DV-Geräten u. -Einrichtungen	11	5 969	.	.	.
31	H. v. Geräten der Elektrizitätserzeugung, -verteilung u. Ä.	149	135 612	33 346	14 210	24,6
32	Rundfunk- u. Nachrichtentechnik	61	278 600	.	.	.
33	Medizin-, Mess-, Steuer-, Regelungstechnik, Optik, H. v. Uhren	132	45 374	15 190	4 928	33,5
DL	H. v. Büromaschinen; Elektrotechnik, Feinmechanik, Optik	353	465 554	159 538	62 713	34,3
34	H. v. Kraftwagen u. Kraftwagenteilen	102	939 193	517 392	215 416	55,1
35	Sonstiger Fahrzeugbau	26	53 844	16 988	1 935	31,6
DM	Fahrzeugbau	128	993 037	534 380	217 351	53,8
36	H. v. Möbeln, Schmuck, Musikinstr., Sportgeräten, Spielw.	111	90 169	15 699	10 832	17,4
37	Recycling	23	15 106	2 300	490	15,2
DN	H. v. Möbeln, Schmuck, Musikinstr., Sportg., Spielw.; Recycl.	134	105 274	18 000	11 322	17,1
D	Verarbeitendes Gewerbe	2 820	3 622 153	1 217 689	535 448	33,6
A+EN	Vorleistungsgüterproduzenten und Energie	1 269	1 305 516	426 898	183 325	32,7
B	Investitionsgüterproduzenten	915	1 532 052	702 536	292 699	45,9
GG	Gebrauchsgüterproduzenten	117	109 841	21 791	12 147	19,8
VG	Verbrauchsgüterproduzenten	609	716 259	67 598	48 102	9,4
Insgesamt		2 910	3 663 669	1 218 822	536 271	33,3

## 2. Ergebnisse der Betriebe nach Wirtschaftszweigen

Monat Januar 2006

## 2.5. Betriebe, Gesamtumsatz, Umsatz mit der Eurozone, Exportquote – Veränderung zum Vormonat (in Prozent)

WZ 2003	Wirtschaftszweig Hauptgruppe	Be- triebe	Gesamtumsatz			Ex- port- quote
			insgesamt	darunter Auslandsumsatz		
				zusammen	darunter Eurozone	
10	Kohlenbergbau, Torfgewinnung	-	.	.	.	.
CA	Kohlenbergbau, Torfgewinnung, Gew. v. Erdöl, Erdgas usw.	-	.	.	.	.
14	Gew. v. Steinen u. Erden, sonst. Bergbau	1,1	.	.	.	.
CB	Erzbergbau, Gew. v. Steinen u. Erden, sonst. Bergbau	1,1	.	.	.	.
C	Bergbau u. Gewinnung v. Steinen u. Erden	1,1	-13,9	-16,6	-9,7	-3,2
15	Ernährungsgewerbe	-1,4	.	.	.	.
16	Tabakverarbeitung	-	.	.	.	.
DA	Ernährungsgewerbe u. Tabakverarbeitung	-1,4	-9,5	-1,8	-1,9	8,5
17	Textilgewerbe	-2,1	14,5	14,5	19,6	0,0
18	Bekleidungsgewerbe	-2,9	-4,5	75,0	53,7	83,3
DB	Textil- u. Bekleidungsgewerbe	-2,3	11,1	18,3	22,5	6,5
DC	Ledergewerbe	-18,2	.	.	.	.
DD	Holzgewerbe (oh. H. v. Möbeln)	-3,7	-12,9	.	.	.
21	Papiergewerbe	-1,5	7,4	28,4	31,5	19,6
22	Verlagsgew., Druckgew., Vervielf. bespielter Tonträger usw.	2,4	-7,4	11,4	42,3	20,4
DE	Papier-, Verlags- u. Druckgewerbe	0,7	0,3	25,4	33,1	25,0
DF	Kokerei, Mineralölverarb., H. u. Verarb. v. Spalt-, Brutstoffen	-	.	.	.	.
DG	H. v. chemischen Erzeugnissen	-	2,7	1,1	5,7	-1,5
DH	H. v. Gummi- u. Kunststoffwaren	-	7,0	11,6	10,5	4,2
DI	Glasgewerbe, H. v. Keramik, Verarb. v. Steinen u. Erden	-0,9	-13,5	10,9	41,3	28,2
27	Metallerzeugung u. -bearbeitung	1,6	30,4	20,9	30,3	-7,3
28	H. v. Metallerzeugnissen	1,7	-15,0	-41,1	-16,3	-30,7
DJ	Metallerzeugung u. -bearbeitung, H. v. Metallerzeugnissen	1,7	0,1	-16,9	4,8	-17,0
DK	Maschinenbau	0,9	-35,2	-43,7	-28,6	-13,2
30	H. v. Büromaschinen, DV-Geräten u. -Einrichtungen	10,0	-20,5	.	.	.
31	H. v. Geräten der Elektrizitätserzeugung, -verteilung u. Ä.	-3,2	1,5	12,5	27,5	10,9
32	Rundfunk- u. Nachrichtentechnik	-	-7,3	.	.	.
33	Medizin-, Mess-, Steuer-, Regelungstechnik, Optik, H. v. Uhren	-1,5	-30,9	-28,6	-28,1	3,3
DL	H. v. Büromaschinen; Elektrotechnik, Feinmechanik, Optik	-1,7	-8,2	-16,4	11,8	-8,9
34	H. v. Kraftwagen u. Kraftwagenteilen	2,0	9,4	10,1	6,3	0,6
35	Sonstiger Fahrzeugbau	4,0	-47,8	-37,5	-61,2	19,7
DM	Fahrzeugbau	2,4	3,3	7,5	4,6	4,1
36	H. v. Möbeln, Schmuck, Musikinstr., Sportgeräten, Spielw.	-1,8	-2,8	4,5	20,2	7,6
37	Recycling	-	-2,4	-5,7	-16,1	-3,3
DN	H. v. Möbeln, Schmuck, Musikinstr., Sportg., Spielw.; Recycl.	-1,5	-2,8	3,1	18,0	6,0
D	Verarbeitendes Gewerbe	-0,2	-6,7	-7,9	1,3	-1,3
A+EN	Vorleistungsgüterproduzenten und Energie	-	1,8	0,3	19,3	-1,6
B	Investitionsgüterproduzenten	0,3	-13,5	-13,5	-7,2	0,1
GG	Gebrauchsgüterproduzenten	0,9	0,7	-3,5	12,7	-4,2
VG	Verbrauchsgüterproduzenten	-1,6	-6,5	7,6	-3,6	15,1
	Insgesamt	-0,2	-6,7	-7,9	1,3	-1,2

### 3. Ergebnisse der Betriebe nach Hauptgruppen sowie Kreisfreien Städten und Landkreisen

#### 3.1. Betriebe, Personen, Arbeitsstunden, Bruttolohn- und -gehaltsumme sowie Umsatz

Kreis- Nr.	Kreisfreie Stadt Landkreis Regierungsbezirk	Betriebe	Tätige Personen	Geleistete Arbeitsstunden	
				insgesamt	je tätiger Person
				1 000	Std.
61	Chemnitz, Stadt	161	12 400	1 849	149
	Vorleistungsgüterproduzenten und Energie	64	4 251	629	148
	Investitionsgüterproduzenten	69	5 930	885	149
	Gebrauchsgüterproduzenten	1	.	.	.
	Verbrauchsgüterproduzenten	27	.	.	.
66	Plauen, Stadt	54	4 903	679	138
	Vorleistungsgüterproduzenten und Energie	18	1 413	182	129
	Investitionsgüterproduzenten	15	2 199	318	145
	Gebrauchsgüterproduzenten	2	.	.	.
	Verbrauchsgüterproduzenten	19	.	.	.
67	Zwickau, Stadt	62	11 873	1 789	151
	Vorleistungsgüterproduzenten und Energie	21	1 043	148	142
	Investitionsgüterproduzenten	30	9 809	1 488	152
	Gebrauchsgüterproduzenten	1	.	.	.
	Verbrauchsgüterproduzenten	10	.	.	.
71	Annaberg	94	6 343	928	146
	Vorleistungsgüterproduzenten und Energie	52	3 699	522	141
	Investitionsgüterproduzenten	18	1 376	204	148
	Gebrauchsgüterproduzenten	4	247	45	182
	Verbrauchsgüterproduzenten	20	1 021	156	153
73	Chemnitzer Land	106	9 353	1 415	151
	Vorleistungsgüterproduzenten und Energie	41	3 026	409	135
	Investitionsgüterproduzenten	41	4 906	784	160
	Gebrauchsgüterproduzenten	2	.	.	.
	Verbrauchsgüterproduzenten	22	.	.	.
77	Freiberg	143	10 316	1 545	150
	Vorleistungsgüterproduzenten und Energie	72	6 366	990	156
	Investitionsgüterproduzenten	31	1 557	209	134
	Gebrauchsgüterproduzenten	14	660	96	145
	Verbrauchsgüterproduzenten	26	1 733	251	145
78	Vogtlandkreis	182	12 726	1 891	149
	Vorleistungsgüterproduzenten und Energie	60	3 520	512	145
	Investitionsgüterproduzenten	43	3 874	574	148
	Gebrauchsgüterproduzenten	16	1 289	198	154
	Verbrauchsgüterproduzenten	63	4 043	606	150
81	Mittlerer Erzgebirgskreis	99	5 693	823	145
	Vorleistungsgüterproduzenten und Energie	44	2 992	441	147
	Investitionsgüterproduzenten	26	1 422	200	141
	Gebrauchsgüterproduzenten	4	225	36	160
	Verbrauchsgüterproduzenten	25	1 054	147	139

Monat Januar 2006

Bruttolohn- und -gehaltsumme		Gesamtumsatz			Umsatz aus eigenen Erzeugnissen			Kreis- Nr.
insgesamt	je tätiger Person	insgesamt	darunter Ausland	je tätiger Person	zusammen	darunter Ausland	je tätiger Person	
1 000 €	€	1 000 €		€	1 000 €		€	
29 343	2 366	187 302	51 826	15 105	181 605	51 067	14 646	61
9 943	2 339	43 069	5 976	10 131	39 901	5 762	9 386	
14 696	2 478	118 096	43 374	19 915	116 817	42 944	19 699	
.	.	.	.	.	.	.	.	
11 359	2 317	57 195	12 906	11 665	53 087	10 319	10 827	66
3 443	2 437	20 833	9 038	14 744	17 472	6 454	12 365	
5 697	2 591	18 236	1 712	8 293	18 014	1 712	8 192	
.	.	.	.	.	.	.	.	
36 077	3 039	475 683	307 699	40 064	469 004	306 840	39 502	67
2 776	2 662	18 104	4 797	17 358	15 075	4 019	14 453	
31 350	3 196	425 371	302 761	43 365	421 781	302 679	42 999	
.	.	.	.	.	.	.	.	
10 168	1 603	68 056	20 664	10 729	62 952	19 300	9 925	71
5 944	1 607	35 231	11 413	9 524	34 382	11 194	9 295	
2 459	1 787	23 596	7 699	17 148	19 648	6 565	14 279	
425	1 721	2 058	485	8 332	2 034	472	8 235	
1 340	1 312	7 170	1 068	7 023	6 888	1 068	6 746	73
18 986	2 030	121 764	39 876	13 019	114 120	38 242	12 201	
5 344	1 766	24 390	8 360	8 060	23 437	7 738	7 745	
11 560	2 356	83 468	29 942	17 013	81 632	29 900	16 639	
20 066	1 945	153 759	57 198	14 905	149 887	56 491	14 530	77
13 705	2 153	117 486	53 755	18 455	114 779	53 152	18 030	
2 960	1 901	14 252	2 192	9 154	14 027	2 159	9 009	
1 018	1 542	4 280	481	6 485	4 253	468	6 444	
2 383	1 375	17 742	771	10 238	16 827	712	9 710	78
22 055	1 733	135 676	39 153	10 661	128 951	37 020	10 133	
6 024	1 711	34 361	8 821	9 762	33 924	8 617	9 638	
8 070	2 083	44 301	10 139	11 435	41 178	9 443	10 629	
2 162	1 677	12 547	4 964	9 734	10 338	3 733	8 020	81
5 800	1 435	44 466	15 229	10 998	43 511	15 227	10 762	
8 374	1 471	41 502	9 120	7 290	38 336	8 649	6 734	
4 821	1 611	22 393	7 319	7 484	21 146	6 866	7 068	
2 131	1 499	10 117	1 311	7 115	8 715	1 292	6 129	
295	1 311	1 284	339	5 707	1 284	339	5 707	
1 127	1 069	7 708	151	7 313	7 190	151	6 822	

3. Ergebnisse der Betriebe nach Hauptgruppen sowie Kreisfreien Städten und Landkreisen  
 Noch: 3.1. Betriebe, Personen, Arbeitsstunden, Bruttolohn- und -gehaltsumme sowie Umsatz

Kreis- Nr.	Kreisfreie Stadt Landkreis Regierungsbezirk	Betriebe	Tätige Personen	Geleistete Arbeitsstunden	
				insgesamt	je tätiger Person
				1 000	Std.
82	Mittweida	129	8 345	1 197	143
	Vorleistungsgüterproduzenten und Energie	65	3 765	522	139
	Investitionsgüterproduzenten	34	2 568	381	148
	Gebrauchsgüterproduzenten	10	561	87	155
	Verbrauchsgüterproduzenten	20	1 451	207	143
88	Stollberg	91	5 848	872	149
	Vorleistungsgüterproduzenten und Energie	44	3 157	464	147
	Investitionsgüterproduzenten	29	1 801	278	154
	Gebrauchsgüterproduzenten	4	140	21	150
	Verbrauchsgüterproduzenten	14	750	108	144
91	Aue-Schwarzenberg	104	8 361	1 284	154
	Vorleistungsgüterproduzenten und Energie	49	4 366	665	152
	Investitionsgüterproduzenten	33	2 941	457	155
	Gebrauchsgüterproduzenten	3	150	24	160
	Verbrauchsgüterproduzenten	19	904	139	154
93	Zwickauer Land	69	4 302	640	149
	Vorleistungsgüterproduzenten und Energie	32	1 512	224	148
	Investitionsgüterproduzenten	25	2 272	339	149
	Gebrauchsgüterproduzenten	1	.	.	.
	Verbrauchsgüterproduzenten	11	.	.	.
	<b>Regierungsbezirk Chemnitz</b>	<b>1 294</b>	<b>100 463</b>	<b>14 912</b>	<b>148</b>
	Vorleistungsgüterproduzenten und Energie	562	39 110	5 708	146
	Investitionsgüterproduzenten	394	40 655	6 116	150
	Gebrauchsgüterproduzenten	62	3 809	586	154
	Verbrauchsgüterproduzenten	276	16 889	2 501	148



Monat Januar 2006

Bruttolohn- und -gehaltsumme		Gesamtumsatz			Umsatz aus eigenen Erzeugnissen			Kreis- Nr.
insgesamt	je tätiger Person	insgesamt	darunter Ausland	je tätiger Person	zusammen	darunter Ausland	je tätiger Person	
1 000 €	€	1 000 €		€	1 000 €		€	
15 639	1 874	89 319	19 827	10 703	86 679	19 587	10 387	82
7 079	1 880	41 538	9 615	11 033	40 251	9 440	10 691	
5 741	2 236	29 933	9 289	11 656	29 168	9 224	11 358	
877	1 563	7 128	555	12 706	6 910	555	12 317	
1 941	1 338	10 721	369	7 389	10 350	369	7 133	
10 827	1 851	63 274	11 289	10 820	60 893	10 920	10 413	88
5 699	1 805	42 007	9 536	13 306	40 151	9 177	12 718	
3 888	2 159	16 229	1 460	9 011	15 987	1 460	8 877	
190	1 357	934	127	6 671	917	127	6 550	
1 050	1 400	4 104	166	5 472	3 838	157	5 117	
15 272	1 827	83 581	24 213	9 997	69 400	18 619	8 300	91
8 972	2 055	50 734	16 670	11 620	39 007	11 612	8 934	
5 016	1 706	24 986	6 111	8 496	24 162	5 904	8 216	
225	1 500	1 392	832	9 280	1 374	832	9 160	
1 059	1 171	6 468	599	7 155	4 857	271	5 373	
7 949	1 848	51 741	12 341	12 027	50 556	12 336	11 752	93
2 639	1 745	17 641	5 433	11 667	16 780	5 433	11 098	
4 546	2 001	29 693	6 838	13 069	29 405	6 834	12 942	
.	.	.	.	.	.	.	.	
.	.	.	.	.	.	.	.	
<b>206 115</b>	<b>2 052</b>	<b>1 528 852</b>	<b>606 113</b>	<b>15 218</b>	<b>1 465 470</b>	<b>589 390</b>	<b>14 587</b>	
76 389	1 953	467 786	150 733	11 961	436 307	139 465	11 156	
98 114	2 413	838 279	422 826	20 619	820 535	420 116	20 183	
6 297	1 653	54 719	7 872	14 366	52 173	6 610	13 697	
25 315	1 499	168 068	24 682	9 951	156 456	23 200	9 264	

3. Ergebnisse der Betriebe nach Hauptgruppen sowie Kreisfreien Städten und Landkreisen  
 Noch: 3.1. Betriebe, Personen, Arbeitsstunden, Bruttolohn- und -gehaltsumme sowie Umsatz

Kreis- Nr.	Kreisfreie Stadt Landkreis Regierungsbezirk	Betriebe	Tätige Personen	Geleistete Arbeitsstunden	
				insgesamt	je tätiger Person
				1 000	Std.
62	Dresden, Stadt	237	26 189	4 023	154
	Vorleistungsgüterproduzenten und Energie	79	13 021	2 011	154
	Investitionsgüterproduzenten	105	8 585	1 332	155
	Gebrauchsgüterproduzenten	4	199	31	156
	Verbrauchsgüterproduzenten	49	4 384	649	148
63	Görlitz, Stadt	22	2 723	335	123
	Vorleistungsgüterproduzenten und Energie	4	.	.	.
	Investitionsgüterproduzenten	11	.	.	.
	Gebrauchsgüterproduzenten	1	.	.	.
	Verbrauchsgüterproduzenten	6	272	38	140
64	Hoyerswerda, Stadt	14	606	86	142
	Vorleistungsgüterproduzenten und Energie	5	.	.	.
	Investitionsgüterproduzenten	6	.	.	.
	Verbrauchsgüterproduzenten	3	232	35	151
72	Bautzen	112	8 551	1 263	148
	Vorleistungsgüterproduzenten und Energie	46	2 610	374	143
	Investitionsgüterproduzenten	33	3 366	508	151
	Gebrauchsgüterproduzenten	7	674	102	151
	Verbrauchsgüterproduzenten	26	1 901	279	147
80	Meißen	106	9 853	1 475	150
	Vorleistungsgüterproduzenten und Energie	55	4 725	677	143
	Investitionsgüterproduzenten	34	3 949	629	159
	Gebrauchsgüterproduzenten	2	.	.	.
	Verbrauchsgüterproduzenten	15	.	.	.
84	Niederschlesischer Oberlausitzkreis	60	4 554	665	146
	Vorleistungsgüterproduzenten und Energie	31	2 865	415	145
	Investitionsgüterproduzenten	16	924	131	142
	Gebrauchsgüterproduzenten	2	.	.	.
	Verbrauchsgüterproduzenten	11	.	.	.
85	Riesa-Großenhain	74	7 233	1 133	157
	Vorleistungsgüterproduzenten und Energie	38	5 265	826	157
	Investitionsgüterproduzenten	20	1 061	173	163
	Gebrauchsgüterproduzenten	1	.	.	.
	Verbrauchsgüterproduzenten	15	.	.	.
86	Löbau-Zittau	98	6 408	951	148
	Vorleistungsgüterproduzenten und Energie	39	2 190	334	153
	Investitionsgüterproduzenten	26	1 742	249	143
	Gebrauchsgüterproduzenten	5	548	83	151
	Verbrauchsgüterproduzenten	28	1 928	284	147

Monat Januar 2006

Bruttolohn- und -gehaltsumme		Gesamtumsatz			Umsatz aus eigenen Erzeugnissen			Kreis- Nr.
insgesamt	je tätiger Person	insgesamt	darunter Ausland	je tätiger Person	zusammen	darunter Ausland	je tätiger Person	
1 000 €	€	1 000 €		€	1 000 €		€	
74 617	2 849	512 475	153 102	19 568	466 602	151 577	17 817	62
38 265	2 939	234 527	102 859	18 011	196 547	102 019	15 095	
23 801	2 772	128 676	41 291	14 988	125 796	41 076	14 653	
449	2 256	861	533	4 327	833	533	4 186	
12 103	2 761	148 412	8 419	33 853	143 426	7 950	32 716	
7 301	2 681	10 891	4 749	4 000	10 117	4 714	3 715	63
.	.	.	.	.	.	.	.	
.	.	.	.	.	.	.	.	
451	1 658	2 457	905	9 033	2 351	905	8 643	64
1 105	1 823	5 492	596	9 063	5 433	596	8 965	
.	.	.	.	.	.	.	.	
.	.	.	.	.	.	.	.	
325	1 401	2 455	-	10 582	2 444	-	10 534	
17 067	1 996	100 990	26 268	11 810	96 167	25 313	11 246	72
4 833	1 852	23 671	6 561	9 069	21 758	6 494	8 336	
8 230	2 445	43 183	13 957	12 829	41 016	13 469	12 185	
1 156	1 715	10 841	2 290	16 085	10 420	1 890	15 460	
2 848	1 498	23 295	3 460	12 254	22 973	3 460	12 085	
22 371	2 270	122 811	51 292	12 464	110 535	42 593	11 218	80
9 698	2 052	39 895	7 707	8 443	38 252	7 286	8 096	
10 766	2 726	72 291	43 284	18 306	62 030	35 005	15 708	
.	.	.	.	.	.	.	.	84
.	.	.	.	.	.	.	.	
9 694	2 129	53 619	7 903	11 774	50 513	7 805	11 092	
6 563	2 291	32 948	6 464	11 500	31 591	6 366	11 027	
1 999	2 163	6 796	913	7 355	6 761	912	7 317	
.	.	.	.	.	.	.	.	85
.	.	.	.	.	.	.	.	
15 181	2 099	167 152	51 243	23 110	160 093	50 187	22 134	
11 860	2 253	139 646	48 395	26 523	136 958	47 585	26 013	
2 058	1 940	13 038	2 109	12 288	10 270	1 863	9 680	
.	.	.	.	.	.	.	.	86
.	.	.	.	.	.	.	.	
10 370	1 618	53 024	8 498	8 275	52 051	8 342	8 123	
3 589	1 639	18 980	3 722	8 667	18 735	3 686	8 555	
2 916	1 674	10 040	3 083	5 763	9 791	3 082	5 621	
1 084	1 978	4 279	560	7 808	3 935	442	7 181	
2 782	1 443	19 726	1 132	10 231	19 590	1 132	10 161	

3. Ergebnisse der Betriebe nach Hauptgruppen sowie Kreisfreien Städten und Landkreisen  
 Noch: 3.1. Betriebe, Personen, Arbeitsstunden, Bruttolohn- und -gehaltsumme sowie Umsatz

Kreis- Nr.	Kreisfreie Stadt Landkreis Regierungsbezirk	Betriebe	Tätige Personen	Geleistete Arbeitsstunden	
				insgesamt	je tätiger Person
				1 000	Std.
87	Sächsische Schweiz	85	5 660	819	145
	Vorleistungsgüterproduzenten und Energie	49	3 367	487	145
	Investitionsgüterproduzenten	23	1 502	212	141
	Gebrauchsgüterproduzenten	3	.	.	.
	Verbrauchsgüterproduzenten	10	.	.	.
90	Weißeritzkreis	79	5 979	883	148
	Vorleistungsgüterproduzenten und Energie	31	2 905	422	145
	Investitionsgüterproduzenten	26	1 118	168	150
	Gebrauchsgüterproduzenten	9	1 246	191	153
	Verbrauchsgüterproduzenten	13	710	102	144
92	Kamenz	148	10 988	1 556	142
	Vorleistungsgüterproduzenten und Energie	70	3 907	517	132
	Investitionsgüterproduzenten	36	2 913	436	150
	Gebrauchsgüterproduzenten	4	452	71	157
	Verbrauchsgüterproduzenten	38	3 716	532	143
	<b>Regierungsbezirk Dresden</b>	<b>1 035</b>	<b>88 744</b>	<b>13 189</b>	<b>149</b>
	Vorleistungsgüterproduzenten und Energie	447	41 328	6 118	148
	Investitionsgüterproduzenten	336	27 486	4 128	150
	Gebrauchsgüterproduzenten	38	3 560	550	154
	Verbrauchsgüterproduzenten	214	16 370	2 393	146

Monat Januar 2006

Bruttolohn- und -gehaltsumme		Gesamtumsatz			Umsatz aus eigenen Erzeugnissen			Kreis- Nr.
insgesamt	je tätiger Person	insgesamt	darunter Ausland	je tätiger Person	zusammen	darunter Ausland	je tätiger Person	
1 000 €	€	1 000 €		€	1 000 €		€	
10 381	1 834	67 450	20 515	11 917	65 296	19 873	11 536	87
6 141	1 824	42 966	18 913	12 761	40 905	18 271	12 149	
3 170	2 111	17 085	576	11 375	17 061	576	11 359	
.	.	.	.	.	.	.	.	
11 886	1 988	61 841	16 365	10 343	61 134	16 186	10 225	90
5 983	2 060	39 772	9 029	13 691	39 506	9 005	13 599	
2 229	1 994	6 495	1 189	5 809	6 429	1 181	5 750	
2 866	2 300	12 605	5 991	10 116	12 296	5 848	9 868	
808	1 138	2 968	157	4 180	2 904	152	4 090	
20 879	1 900	290 887	42 752	26 473	243 861	28 412	22 193	92
7 000	1 792	38 303	7 227	9 804	36 899	6 941	9 444	
6 218	2 135	47 957	15 095	16 463	46 353	14 565	15 912	
896	1 982	5 717	2 468	12 648	5 707	2 468	12 626	
6 764	1 820	198 910	17 961	53 528	154 903	4 438	41 685	
<b>200 852</b>	<b>2 263</b>	<b>1 446 632</b>	<b>383 283</b>	<b>16 301</b>	<b>1 321 803</b>	<b>355 598</b>	<b>14 895</b>	
94 991	2 298	614 099	211 776	14 859	564 239	208 551	13 653	
67 917	2 471	353 532	125 037	12 862	333 064	115 234	12 118	
7 204	2 024	39 792	12 663	11 178	38 638	12 001	10 853	
30 741	1 878	439 209	33 808	26 830	385 862	19 812	23 571	

3. Ergebnisse der Betriebe nach Hauptgruppen sowie Kreisfreien Städten und Landkreisen  
 Noch: 3.1. Betriebe, Personen, Arbeitsstunden, Brutto Lohn- und -gehaltsumme sowie Umsatz

Kreis- Nr.	Kreisfreie Stadt Landkreis Regierungsbezirk	Betriebe	Tätige Personen	Geleistete Arbeitsstunden	
				insgesamt	je tätiger Person
				1 000	Std.
65	Leipzig, Stadt	167	15 835	2 263	143
	Vorleistungsgüterproduzenten und Energie	62	3 601	544	151
	Investitionsgüterproduzenten	64	8 566	1 202	140
	Gebrauchsgüterproduzenten	5	307	46	150
	Verbrauchsgüterproduzenten	36	3 361	470	140
74	Delitzsch	85	5 842	860	147
	Vorleistungsgüterproduzenten und Energie	50	2 529	365	144
	Investitionsgüterproduzenten	23	1 999	303	152
	Gebrauchsgüterproduzenten	2	.	.	.
	Verbrauchsgüterproduzenten	10	.	.	.
75	Döbeln	80	5 487	857	156
	Vorleistungsgüterproduzenten und Energie	28	1 371	221	161
	Investitionsgüterproduzenten	33	2 674	420	157
	Gebrauchsgüterproduzenten	4	172	26	151
	Verbrauchsgüterproduzenten	15	1 270	190	150
79	Leipziger Land	83	5 086	743	146
	Vorleistungsgüterproduzenten und Energie	29	2 329	338	145
	Investitionsgüterproduzenten	31	1 377	214	155
	Gebrauchsgüterproduzenten	4	289	36	125
	Verbrauchsgüterproduzenten	19	1 091	155	142
83	Muldentalkreis	102	5 043	741	147
	Vorleistungsgüterproduzenten und Energie	57	2 440	369	151
	Investitionsgüterproduzenten	23	1 287	191	148
	Gebrauchsgüterproduzenten	1	.	.	.
	Verbrauchsgüterproduzenten	21	.	.	.
89	Torgau-Oschatz	64	4 315	629	146
	Vorleistungsgüterproduzenten und Energie	34	2 136	303	142
	Investitionsgüterproduzenten	11	413	61	148
	Gebrauchsgüterproduzenten	1	.	.	.
	Verbrauchsgüterproduzenten	18	.	.	.
	<b>Regierungsbezirk Leipzig</b>	<b>581</b>	<b>41 608</b>	<b>6 093</b>	<b>146</b>
	Vorleistungsgüterproduzenten und Energie	260	14 406	2 140	149
	Investitionsgüterproduzenten	185	16 316	2 392	147
	Gebrauchsgüterproduzenten	17	1 016	147	145
	Verbrauchsgüterproduzenten	119	9 870	1 413	143

Monat Januar 2006

Bruttolohn- und -gehaltsumme		Gesamtumsatz			Umsatz aus eigenen Erzeugnissen			Kreis- Nr.
insgesamt	je tätiger Person	insgesamt	darunter Ausland	je tätiger Person	zusammen	darunter Ausland	je tätiger Person	
1 000 €	€	1 000 €		€	1 000 €		€	
41 381	2 613	337 884	148 352	21 338	316 474	147 375	19 986	65
8 698	2 415	45 506	13 353	12 637	41 817	12 479	11 613	
24 203	2 825	247 640	132 036	28 910	231 595	131 932	27 037	
832	2 710	6 909	19	22 505	6 909	19	22 505	
7 648	2 276	37 830	2 944	11 256	36 153	2 944	10 757	
12 834	2 197	81 430	16 489	13 939	78 739	16 465	13 478	74
5 662	2 239	45 118	9 382	17 840	43 983	9 376	17 391	
4 549	2 276	22 053	6 301	11 032	21 207	6 283	10 609	
.	.	.	.	.	.	.	.	
.	.	.	.	.	.	.	.	
10 649	1 941	91 267	20 141	16 633	81 250	19 041	14 808	75
2 685	1 958	16 945	3 280	12 360	15 858	3 196	11 567	
5 664	2 118	47 052	11 760	17 596	45 911	11 719	17 169	
265	1 541	1 048	216	6 093	1 048	216	6 093	
2 035	1 602	26 221	4 885	20 646	18 432	3 910	14 513	
10 742	2 112	79 961	26 533	15 722	77 576	26 519	15 253	79
5 868	2 520	60 109	24 893	25 809	58 296	24 893	25 030	
2 825	2 052	8 086	980	5 872	7 704	978	5 595	
541	1 872	3 517	455	12 170	3 503	448	12 121	
1 507	1 381	8 249	205	7 561	8 074	200	7 401	
9 574	1 898	51 203	9 654	10 153	49 374	9 502	9 791	83
5 025	2 059	26 173	5 989	10 727	25 305	5 838	10 371	
2 602	2 022	12 714	3 369	9 879	12 218	3 369	9 493	
.	.	.	.	.	.	.	.	
.	.	.	.	.	.	.	.	
6 922	1 604	46 439	8 257	10 762	41 056	6 778	9 515	89
4 021	1 882	29 781	7 492	13 942	25 636	6 028	12 002	
686	1 661	2 696	228	6 528	2 634	213	6 378	
.	.	.	.	.	.	.	.	
.	.	.	.	.	.	.	.	
<b>92 102</b>	<b>2 214</b>	<b>688 185</b>	<b>229 426</b>	<b>16 540</b>	<b>644 469</b>	<b>225 680</b>	<b>15 489</b>	
31 959	2 218	223 632	64 389	15 524	210 896	61 810	14 639	
40 530	2 484	340 240	154 673	20 853	321 269	154 494	19 690	
2 017	1 985	15 330	1 257	15 089	15 244	1 251	15 004	
17 596	1 783	108 982	9 107	11 042	97 060	8 126	9 834	

### 3. Ergebnisse der Betriebe nach Hauptgruppen sowie Kreisfreien Städten und Landkreisen

#### 3.2. Betriebe, Personen, Arbeitsstunden, Bruttolohn- und -gehaltsumme sowie Umsatz

– Veränderung zum Vormonat (in Prozent)

Kreis-Nr.	Kreisfreie Stadt Landkreis Regierungsbezirk	Betriebe	Tätige Personen	Geleistete Arbeitsstunden	
				insgesamt	je tätiger Person
61	Chemnitz, Stadt	1,3	-1,3	11,3	12,8
	Vorleistungsgüterproduzenten und Energie	3,2	-1,0	19,4	20,6
	Investitionsgüterproduzenten	3,0	-1,3	10,1	11,5
	Gebrauchsgüterproduzenten	-	.	.	.
	Verbrauchsgüterproduzenten	-6,9	.	.	.
66	Plauen, Stadt	1,9	-0,5	1,8	2,3
	Vorleistungsgüterproduzenten und Energie	5,9	1,6	-25,4	-26,6
	Investitionsgüterproduzenten	7,1	1,4	27,7	25,9
	Gebrauchsgüterproduzenten	-	.	.	.
	Verbrauchsgüterproduzenten	-5,0	.	.	.
67	Zwickau, Stadt	3,3	-0,4	11,6	12,0
	Vorleistungsgüterproduzenten und Energie	5,0	0,5	20,3	19,7
	Investitionsgüterproduzenten	-	-0,7	10,8	11,6
	Gebrauchsgüterproduzenten	-	.	.	.
	Verbrauchsgüterproduzenten	11,1	.	.	.
71	Annaberg	-1,1	0,5	15,6	15,0
	Vorleistungsgüterproduzenten und Energie	-1,9	-2,4	12,5	15,2
	Investitionsgüterproduzenten	-10,0	-1,8	18,6	20,8
	Gebrauchsgüterproduzenten	-	27,3	32,4	4,0
	Verbrauchsgüterproduzenten	11,1	10,3	17,3	6,4
73	Chemnitzer Land	-2,8	-2,0	9,8	12,0
	Vorleistungsgüterproduzenten und Energie	-4,7	-8,3	4,3	13,8
	Investitionsgüterproduzenten	-	2,3	14,3	11,7
	Gebrauchsgüterproduzenten	-	.	.	.
	Verbrauchsgüterproduzenten	-4,3	.	.	.
77	Freiberg	2,9	1,1	13,9	12,6
	Vorleistungsgüterproduzenten und Energie	1,4	0,4	16,9	16,4
	Investitionsgüterproduzenten	6,9	4,6	15,5	10,4
	Gebrauchsgüterproduzenten	-	-3,1	6,7	10,1
	Verbrauchsgüterproduzenten	4,0	2,2	5,0	2,8
78	Vogtlandkreis	-1,1	-0,6	16,0	16,7
	Vorleistungsgüterproduzenten und Energie	1,7	-0,2	16,4	16,6
	Investitionsgüterproduzenten	2,4	-2,2	16,0	18,6
	Gebrauchsgüterproduzenten	-5,9	3,1	26,1	22,3
	Verbrauchsgüterproduzenten	-4,5	-0,5	12,6	13,2
81	Mittlerer Erzgebirgskreis	1,0	1,7	20,9	18,8
	Vorleistungsgüterproduzenten und Energie	-2,2	0,3	27,5	27,1
	Investitionsgüterproduzenten	8,3	8,7	29,0	18,7
	Gebrauchsgüterproduzenten	-	-4,3	5,9	10,6
	Verbrauchsgüterproduzenten	-	-1,7	-	1,7



Monat Januar 2006

Bruttolohn- und -gehaltsumme		Gesamtumsatz			Umsatz aus eigenen Erzeugnissen			Kreis-Nr.
insgesamt	je tätiger Person	insgesamt	darunter Ausland	je tätiger Person	zusammen	darunter Ausland	je tätiger Person	
-3,8	-2,5	-11,7	-6,3	-10,5	-10,5	-5,9	-9,3	61
-1,1	0,0	6,6	9,5	7,7	6,5	12,1	7,6	
-6,3	-5,1	-16,2	-9,1	-15,1	-16,1	-8,8	-15,0	
.	.	.	.	.	.	.	.	
.	.	.	.	.	.	.	.	
0,5	1,0	-35,8	-69,2	-35,5	-37,6	-74,2	-37,3	66
18,6	16,8	33,2	33,7	31,1	39,2	33,2	37,0	
-6,2	-7,5	-67,3	-94,9	-67,8	-67,5	-94,9	-68,0	
.	.	.	.	.	.	.	.	
.	.	.	.	.	.	.	.	
1,2	1,6	0,8	-3,0	1,2	0,4	-3,2	0,8	67
0,4	0,0	19,2	32,0	18,6	10,3	12,3	9,7	
1,7	2,5	0,2	-3,4	0,9	0,1	-3,3	0,8	
.	.	.	.	.	.	.	.	
.	.	.	.	.	.	.	.	
-10,0	-10,5	15,9	22,1	15,3	14,7	20,9	14,1	71
-12,0	-9,9	18,7	40,6	21,6	17,4	40,2	20,3	
-15,6	-14,1	10,3	-1,2	12,3	6,1	-6,1	8,0	
26,9	-0,4	3,1	6,4	-19,1	4,0	9,3	-18,3	
3,7	-5,9	26,9	92,8	15,1	34,0	92,8	21,6	
-7,7	-5,8	-3,2	6,4	-1,2	-3,9	5,5	-1,9	73
-15,2	-7,5	-37,4	-1,9	-31,7	-37,6	1,4	-31,9	
-0,3	-2,6	18,8	7,2	16,1	17,3	7,3	14,7	
.	.	.	.	.	.	.	.	
.	.	.	.	.	.	.	.	
-3,0	-4,0	-3,5	7,0	-4,5	-1,2	6,8	-2,2	77
-3,5	-3,8	0,9	5,3	0,5	4,2	5,3	3,8	
0,2	-4,2	-17,5	52,1	-21,1	-17,1	51,5	-20,8	
-14,0	-11,3	-8,2	179,7	-5,2	-7,4	183,6	-4,5	
1,4	-0,8	-15,4	-4,5	-17,2	-15,8	-11,8	-17,6	
-10,5	-10,0	-12,0	-36,7	-11,5	-11,8	-37,3	-11,3	78
-14,2	-14,0	34,8	78,0	35,1	34,5	73,9	34,8	
-7,8	-5,7	-43,1	-74,7	-41,8	-43,8	-75,4	-42,6	
-6,2	-9,1	6,9	1,8	3,7	6,7	-0,5	3,5	
-11,6	-11,2	13,8	27,8	14,4	14,4	27,8	15,0	
-2,6	-4,2	5,7	23,7	3,9	6,4	23,8	4,6	81
1,1	0,8	2,3	16,0	2,0	5,4	15,7	5,1	
-0,6	-8,5	40,9	121,1	29,6	38,8	122,0	27,7	
-38,7	-35,9	26,9	22,4	32,5	26,9	22,4	32,5	
-6,6	-5,0	-16,1	-20,9	-14,7	-17,3	-20,9	-15,8	

3. Ergebnisse der Betriebe nach Hauptgruppen sowie Kreisfreien Städten und Landkreisen  
 Noch: 3.2. Betriebe, Personen, Arbeitsstunden, Bruttolohn- und -gehaltsumme sowie Umsatz  
 – Veränderung zum Vormonat (in Prozent)

Kreis- Nr.	Kreisfreie Stadt Landkreis Regierungsbezirk	Betriebe	Tätige Personen	Geleistete Arbeitsstunden	
				insgesamt	je tätiger Person
82	Mittweida	-	-0,7	14,9	15,6
	Vorleistungsgüterproduzenten und Energie	-3,0	-4,4	13,2	18,5
	Investitionsgüterproduzenten	3,0	2,3	18,7	16,1
	Gebrauchsgüterproduzenten	11,1	8,9	24,3	14,1
	Verbrauchsgüterproduzenten	-	1,0	8,4	7,3
88	Stollberg	-4,2	-1,5	19,5	21,2
	Vorleistungsgüterproduzenten und Energie	-2,2	-1,6	18,4	20,3
	Investitionsgüterproduzenten	-6,5	-0,9	23,0	24,1
	Gebrauchsgüterproduzenten	-	-1,4	31,3	33,1
	Verbrauchsgüterproduzenten	-6,7	-2,3	13,7	16,4
91	Aue-Schwarzenberg	-	1,0	15,7	14,6
	Vorleistungsgüterproduzenten und Energie	-2,0	1,2	19,4	17,9
	Investitionsgüterproduzenten	-	0,2	12,3	12,0
	Gebrauchsgüterproduzenten	-	-0,7	20,0	20,8
	Verbrauchsgüterproduzenten	5,6	2,3	10,3	7,9
93	Zwickauer Land	-2,8	-1,0	18,7	20,0
	Vorleistungsgüterproduzenten und Energie	3,2	-	25,1	25,1
	Investitionsgüterproduzenten	-3,8	-0,2	20,2	20,4
	Gebrauchsgüterproduzenten	-	.	.	.
	Verbrauchsgüterproduzenten	-15,4	.	.	.
	<b>Regierungsbezirk Chemnitz</b>	<b>-0,2</b>	<b>-0,4</b>	<b>13,7</b>	<b>14,2</b>
	Vorleistungsgüterproduzenten und Energie	-0,2	-1,3	14,8	16,4
	Investitionsgüterproduzenten	1,0	0,3	15,0	14,7
	Gebrauchsgüterproduzenten	-	2,7	18,1	15,0
	Verbrauchsgüterproduzenten	-1,8	-0,3	7,6	7,9

Monat Januar 2006

Bruttolohn- und -gehaltsumme		Gesamtumsatz			Umsatz aus eigenen Erzeugnissen			Kreis-Nr.
insgesamt	je tätiger Person	insgesamt	darunter Ausland	je tätiger Person	zusammen	darunter Ausland	je tätiger Person	
-11,6	-11,0	-5,0	5,8	-4,3	-3,3	6,8	-2,6	82
-22,8	-19,2	-10,6	-0,9	-6,5	-9,7	-1,4	-5,5	
1,6	-0,7	-2,8	10,5	-5,0	0,4	13,3	-1,9	
-10,0	-17,3	18,7	28,5	8,9	19,9	29,7	10,1	
2,6	1,6	0,3	79,1	-0,7	1,3	79,1	0,2	
-4,2	-2,8	17,4	23,6	19,2	19,8	26,1	21,6	88
-5,0	-3,4	33,4	36,9	35,6	34,0	39,3	36,2	
-4,4	-3,6	-7,6	-24,2	-6,8	-3,0	-20,4	-2,2	
0,5	2,0	31,2	39,6	33,1	28,8	39,6	30,6	
-	2,4	-0,6	9,9	1,8	4,0	11,3	6,5	
-7,4	-8,2	2,3	6,3	1,3	1,6	-1,5	0,7	91
-9,6	-10,7	6,7	1,0	5,4	7,5	-10,7	6,2	
-4,7	-5,0	-4,7	23,8	-4,9	-4,4	23,1	-4,6	
3,2	3,9	-3,2	6,8	-2,6	-0,9	6,8	-0,3	
-1,9	-4,0	-0,9	8,1	-3,1	-9,0	-18,1	-11,0	
-3,7	-2,7	6,1	20,9	7,2	5,8	21,0	6,9	93
-0,6	-0,6	16,8	52,6	16,8	15,7	53,0	15,7	
-4,0	-3,8	1,0	3,7	1,2	1,1	3,8	1,3	
.	.	.	.	.	.	.	.	
.	.	.	.	.	.	.	.	
<b>-5,0</b>	<b>-4,7</b>	<b>-3,8</b>	<b>-7,1</b>	<b>-3,4</b>	<b>-3,6</b>	<b>-7,7</b>	<b>-3,2</b>	
-7,4	-6,2	5,3	14,6	6,7	6,1	13,1	7,5	
-2,5	-2,8	-8,8	-14,4	-9,1	-8,9	-14,3	-9,1	
-7,7	-10,1	4,3	10,2	1,5	4,3	10,5	1,6	
-6,3	-6,0	-2,7	26,5	-2,4	-0,6	22,7	-0,3	

3. Ergebnisse der Betriebe nach Hauptgruppen sowie Kreisfreien Städten und Landkreisen  
 Noch: 3.2. Betriebe, Personen, Arbeitsstunden, Brutto-lohn- und -gehaltsumme sowie Umsatz  
 – Veränderung zum Vormonat (in Prozent)

Kreis- Nr.	Kreisfreie Stadt Landkreis Regierungsbezirk	Betriebe	Tätige Personen	Geleistete Arbeitsstunden	
				insgesamt	je tätiger Person
62	Dresden, Stadt	0,9	0,8	10,5	9,6
	Vorleistungsgüterproduzenten und Energie	-	0,0	5,2	5,2
	Investitionsgüterproduzenten	-	3,3	20,9	17,0
	Gebrauchsgüterproduzenten	-	-3,9	10,7	15,2
	Verbrauchsgüterproduzenten	4,3	-1,4	8,3	9,8
63	Görlitz, Stadt	10,0	8,6	20,9	11,4
	Vorleistungsgüterproduzenten und Energie	100,0	.	.	.
	Investitionsgüterproduzenten	22,2	.	.	.
	Gebrauchsgüterproduzenten	-	.	.	.
	Verbrauchsgüterproduzenten	-25,0	-9,3	2,7	13,3
64	Hoyerswerda, Stadt	-	-1,5	2,4	3,9
	Vorleistungsgüterproduzenten und Energie	-	.	.	.
	Investitionsgüterproduzenten	-	.	.	.
	Verbrauchsgüterproduzenten	-	-2,1	-5,4	-3,4
72	Bautzen	-2,6	-0,6	12,8	13,4
	Vorleistungsgüterproduzenten und Energie	-2,1	-0,6	12,7	13,3
	Investitionsgüterproduzenten	-	-0,5	11,6	12,2
	Gebrauchsgüterproduzenten	-	0,1	29,1	28,9
	Verbrauchsgüterproduzenten	-7,1	-0,9	9,8	10,8
80	Meißen	-1,9	-0,4	26,3	26,8
	Vorleistungsgüterproduzenten und Energie	-	0,0	23,5	23,5
	Investitionsgüterproduzenten	-5,6	-1,2	37,6	39,3
	Gebrauchsgüterproduzenten	-	.	.	.
	Verbrauchsgüterproduzenten	-	.	.	.
84	Niederschlesischer Oberlausitzkreis	3,4	-4,4	14,3	19,5
	Vorleistungsgüterproduzenten und Energie	3,3	-6,0	13,1	20,3
	Investitionsgüterproduzenten	-	0,7	28,4	27,6
	Gebrauchsgüterproduzenten	-	.	.	.
	Verbrauchsgüterproduzenten	10,0	.	.	.
85	Riesa-Großenhain	-1,3	-0,8	14,3	15,3
	Vorleistungsgüterproduzenten und Energie	-2,6	-0,4	15,5	16,0
	Investitionsgüterproduzenten	-4,8	-5,2	11,6	17,7
	Gebrauchsgüterproduzenten	-	.	.	.
	Verbrauchsgüterproduzenten	7,1	.	.	.
86	Löbau-Zittau	-3,9	-3,6	12,9	17,1
	Vorleistungsgüterproduzenten und Energie	-2,5	-3,7	15,6	20,0
	Investitionsgüterproduzenten	-3,7	-3,1	6,9	10,3
	Gebrauchsgüterproduzenten	-	-1,8	20,3	22,5
	Verbrauchsgüterproduzenten	-6,7	-4,3	13,1	18,3

Monat Januar 2006

Bruttolohn- und -gehaltsumme		Gesamtumsatz			Umsatz aus eigenen Erzeugnissen			Kreis- Nr.
insgesamt	je tätiger Person	insgesamt	darunter Ausland	je tätiger Person	zusammen	darunter Ausland	je tätiger Person	
1,2	0,4	-10,1	-19,3	-10,8	-9,4	-19,2	-10,2	62
4,1	4,2	-9,9	-21,0	-9,9	-10,2	-20,7	-10,2	
-1,9	-5,1	-23,9	-17,5	-26,3	-22,7	-17,3	-25,2	
-10,4	-6,8	-83,2	393,5	-82,6	-82,6	393,5	-82,0	
-0,9	0,5	9,8	-10,2	11,3	11,4	-11,9	12,9	
-43,1	-47,6	-71,2	-53,6	-73,5	-72,6	-53,6	-74,8	63
.	.	.	.	.	.	.	.	
.	.	.	.	.	.	.	.	
.	.	.	.	.	.	.	.	
-20,7	-12,6	-23,2	19,6	-15,3	-17,9	19,6	-9,5	
-3,8	-2,4	-18,1	22,9	-16,8	-17,8	22,9	-16,6	64
.	.	.	.	.	.	.	.	
.	.	.	.	.	.	.	.	
-5,5	-3,5	-9,0	x	-7,0	-9,0	x	-7,0	
-12,4	-11,9	-25,9	-4,4	-25,5	-25,1	-3,8	-24,6	
-0,9	-0,3	-5,3	11,0	-4,7	3,5	12,2	4,2	72
-20,9	-20,5	-36,8	-10,2	-36,5	-36,6	-7,2	-36,3	
-8,8	-8,9	27,6	-29,4	27,5	22,9	-41,7	22,7	
-2,9	-2,1	-32,6	24,3	-32,0	-32,7	24,3	-32,1	
-4,6	-4,2	-20,0	-32,1	-19,7	-20,7	-35,1	-20,4	
-6,7	-6,7	-2,8	-8,2	-2,9	-2,1	-7,0	-2,1	80
-2,4	-1,2	-28,5	-35,3	-27,6	-30,5	-39,2	-29,7	
.	.	.	.	.	.	.	.	
.	.	.	.	.	.	.	.	
-11,1	-7,0	-10,3	2,0	-6,2	-10,0	0,9	-5,9	
-15,2	-9,8	3,3	3,1	9,8	4,1	1,6	10,8	84
6,3	5,6	-27,5	7,0	-27,9	-26,5	7,0	-27,0	
.	.	.	.	.	.	.	.	
.	.	.	.	.	.	.	.	
-3,3	-2,5	5,5	12,1	6,3	5,9	12,8	6,8	
-3,0	-2,7	8,8	13,9	9,3	9,5	14,7	10,0	85
-3,1	2,2	-11,3	-10,6	-6,5	-15,7	-14,1	-11,1	
.	.	.	.	.	.	.	.	
.	.	.	.	.	.	.	.	
-9,2	-5,9	-10,5	-15,1	-7,2	-9,2	-15,6	-5,8	
-7,9	-4,3	-0,5	-4,6	3,3	0,1	-4,4	3,9	86
-10,3	-7,4	-25,1	-16,7	-22,7	-24,0	-15,9	-21,6	
-7,1	-5,4	-26,8	-34,6	-25,4	-24,2	-46,4	-22,9	
-10,6	-6,6	-5,8	-26,8	-1,6	-4,6	-26,6	-0,3	

3. Ergebnisse der Betriebe nach Hauptgruppen sowie Kreisfreien Städten und Landkreisen  
 Noch: 3.2. Betriebe, Personen, Arbeitsstunden, Bruttolohn- und -gehaltsumme sowie Umsatz  
 – Veränderung zum Vormonat (in Prozent)

Kreis- Nr.	Kreisfreie Stadt Landkreis Regierungsbezirk	Betriebe	Tätige Personen	Geleistete Arbeitsstunden	
				insgesamt	je tätiger Person
87	Sächsische Schweiz	-3,4	-3,7	15,0	19,4
	Vorleistungsgüterproduzenten und Energie	-2,0	-2,6	18,5	21,7
	Investitionsgüterproduzenten	4,5	-0,6	19,8	20,5
	Gebrauchsgüterproduzenten	50,0	.	.	.
	Verbrauchsgüterproduzenten	-28,6	.	.	.
90	Weißeritzkreis	-	0,7	26,7	25,8
	Vorleistungsgüterproduzenten und Energie	3,3	2,7	32,3	28,9
	Investitionsgüterproduzenten	-3,7	-4,2	16,7	21,8
	Gebrauchsgüterproduzenten	-	0,4	37,4	36,9
	Verbrauchsgüterproduzenten	-	1,6	7,4	5,7
92	Kamenz	1,4	2,9	17,2	13,9
	Vorleistungsgüterproduzenten und Energie	1,4	6,3	15,1	8,4
	Investitionsgüterproduzenten	5,9	0,1	22,1	22,0
	Gebrauchsgüterproduzenten	-20,0	-2,2	14,5	17,0
	Verbrauchsgüterproduzenten	-	2,4	15,7	12,9
	<b>Regierungsbezirk Dresden</b>	<b>-0,5</b>	<b>-0,1</b>	<b>15,3</b>	<b>15,3</b>
	Vorleistungsgüterproduzenten und Energie	0,2	0,3	13,9	13,6
	Investitionsgüterproduzenten	-	0,3	20,1	19,8
	Gebrauchsgüterproduzenten	-	0,4	27,3	26,8
	Verbrauchsgüterproduzenten	-2,7	-1,5	8,7	10,4

Monat Januar 2006

Bruttolohn- und -gehaltsumme		Gesamtumsatz			Umsatz aus eigenen Erzeugnissen			Kreis-Nr.
insgesamt	je tätiger Person	insgesamt	darunter Ausland	je tätiger Person	zusammen	darunter Ausland	je tätiger Person	
-16,1	-12,8	8,0	51,7	12,2	9,8	48,8	14,0	87
-9,1	-6,7	15,7	57,8	18,8	19,4	54,6	22,6	
-7,4	-6,8	2,0	-29,2	2,6	2,0	-29,2	2,6	
.	.	.	.	.	.	.	.	
.	.	.	.	.	.	.	.	
-1,4	-2,1	9,1	12,6	8,4	9,2	12,3	8,5	90
-0,5	-3,1	42,0	67,8	38,3	42,6	67,6	38,9	
-5,9	-1,8	-29,7	-0,6	-26,6	-29,4	1,4	-26,3	
0,7	0,3	-22,1	-23,8	-22,4	-23,1	-24,9	-23,4	
-2,4	-3,9	-8,3	61,9	-9,7	-8,4	60,0	-9,9	
-2,0	-4,8	-6,9	-4,3	-9,6	-1,9	-2,1	-4,7	92
-1,7	-7,5	2,3	-9,0	-3,7	5,0	-10,4	-1,2	
-4,8	-4,9	2,3	-4,4	2,2	5,7	-4,6	5,6	
12,6	15,1	2,0	2,2	4,2	1,9	2,5	4,2	
-1,4	-3,7	-10,7	-3,2	-12,7	-5,6	23,3	-7,8	
<b>-6,3</b>	<b>-6,3</b>	<b>-10,3</b>	<b>-12,8</b>	<b>-10,3</b>	<b>-9,2</b>	<b>-13,1</b>	<b>-9,1</b>	
-1,5	-1,8	0,5	-5,0	0,2	2,0	-4,9	1,7	
-12,6	-12,8	-27,0	-25,0	-27,2	-26,9	-25,7	-27,1	
-2,3	-2,6	-12,2	-15,6	-12,5	-12,3	-19,4	-12,6	
-6,7	-5,2	-7,0	-3,6	-5,6	-4,1	0,3	-2,6	

3. Ergebnisse der Betriebe nach Hauptgruppen sowie Kreisfreien Städten und Landkreisen  
 Noch: 3.2. Betriebe, Personen, Arbeitsstunden, Bruttolohn- und -gehaltsumme sowie Umsatz  
 – Veränderung zum Vormonat (in Prozent)

Kreis- Nr.	Kreisfreie Stadt Landkreis Regierungsbezirk	Betriebe	Tätige Personen	Geleistete Arbeitsstunden	
				insgesamt	je tätiger Person
65	Leipzig, Stadt	-0,6	0,1	18,2	18,1
	Vorleistungsgüterproduzenten und Energie	-	-0,2	17,5	17,7
	Investitionsgüterproduzenten	-1,5	0,3	20,4	20,0
	Gebrauchsgüterproduzenten	-	4,1	43,8	38,1
	Verbrauchsgüterproduzenten	-	-0,6	11,1	11,8
74	Delitzsch	-1,2	-1,0	17,8	19,0
	Vorleistungsgüterproduzenten und Energie	-2,0	-2,8	13,4	16,6
	Investitionsgüterproduzenten	-	1,2	25,7	24,2
	Gebrauchsgüterproduzenten	-	.	.	.
	Verbrauchsgüterproduzenten	-	.	.	.
75	Döbeln	-	-1,1	14,9	16,2
	Vorleistungsgüterproduzenten und Energie	-3,4	-0,9	16,9	18,0
	Investitionsgüterproduzenten	6,5	0,2	17,3	17,1
	Gebrauchsgüterproduzenten	-	-0,6	30,0	30,8
	Verbrauchsgüterproduzenten	-6,2	-4,1	6,1	10,7
79	Leipziger Land	-	0,8	10,9	10,0
	Vorleistungsgüterproduzenten und Energie	7,4	3,4	16,6	12,7
	Investitionsgüterproduzenten	-3,1	-3,8	9,2	13,5
	Gebrauchsgüterproduzenten	-	29,6	28,6	-0,8
	Verbrauchsgüterproduzenten	-5,0	-4,3	-0,6	3,8
83	Muldentalkreis	1,0	-0,5	8,7	9,2
	Vorleistungsgüterproduzenten und Energie	-1,7	-4,8	7,3	12,7
	Investitionsgüterproduzenten	-4,2	-0,8	13,0	13,9
	Gebrauchsgüterproduzenten	x	x	x	x
	Verbrauchsgüterproduzenten	10,5	.	.	.
89	Torgau-Oschatz	3,2	-0,4	8,4	8,9
	Vorleistungsgüterproduzenten und Energie	3,0	-1,2	15,2	16,6
	Investitionsgüterproduzenten	-	-0,5	1,7	2,2
	Gebrauchsgüterproduzenten	-	.	.	.
	Verbrauchsgüterproduzenten	5,9	.	.	.
	<b>Regierungsbezirk Leipzig</b>	<b>0,2</b>	<b>-0,3</b>	<b>14,4</b>	<b>14,8</b>
	Vorleistungsgüterproduzenten und Energie	-	-1,1	14,4	15,7
	Investitionsgüterproduzenten	-0,5	-0,1	18,3	18,4
	Gebrauchsgüterproduzenten	6,3	11,0	33,6	20,4
	Verbrauchsgüterproduzenten	0,8	-0,4	7,0	7,4



Monat Januar 2006

Bruttolohn- und -gehaltsumme		Gesamtumsatz			Umsatz aus eigenen Erzeugnissen			Kreis-Nr.
insgesamt	je tätiger Person	insgesamt	darunter Ausland	je tätiger Person	zusammen	darunter Ausland	je tätiger Person	
-5,8	-5,9	-4,3	8,1	-4,4	-4,8	7,8	-4,9	65
-1,4	-1,2	5,9	19,8	6,1	5,3	12,0	5,5	
-4,5	-4,9	-6,3	6,1	-6,6	-9,3	6,4	-9,6	
34,6	29,4	25,7	-85,7	20,8	26,5	-85,7	21,5	
-16,4	-15,9	-6,0	93,9	-5,4	12,6	93,9	13,3	
-5,0	-4,0	2,7	8,4	3,8	4,4	8,4	5,5	74
-2,8	0,0	4,9	20,6	7,9	8,1	20,7	11,2	
-8,3	-9,4	6,1	-1,9	4,8	6,1	-2,1	4,8	
.	.	.	.	.	.	.	.	
.	.	.	.	.	.	.	.	
-1,1	0,0	8,9	20,5	10,1	12,6	19,7	13,9	75
-1,7	-0,8	42,6	5,8	43,8	37,5	5,5	38,7	
-0,3	-0,5	19,6	38,5	19,4	22,6	39,5	22,3	
-4,3	-3,8	43,2	96,4	44,0	43,2	96,4	44,0	
-2,5	1,7	-17,7	-2,5	-14,2	-17,9	-10,5	-14,4	
-8,6	-9,3	-26,1	-39,3	-26,7	-25,1	-39,4	-25,7	79
-7,6	-10,7	-15,9	-33,4	-18,7	-14,6	-33,4	-17,4	
-8,7	-5,1	-65,9	-83,8	-64,6	-65,7	-83,8	-64,4	
16,1	-10,4	19,0	321,3	-8,2	18,6	314,8	-8,5	
-17,8	-14,1	-18,4	-1,9	-14,7	-18,2	1,5	-14,5	
-7,7	-7,2	-13,2	-20,8	-12,8	-13,1	-20,0	-12,7	83
-7,7	-3,1	-15,9	-8,4	-11,7	-15,0	-6,3	-10,7	
-16,0	-15,4	-23,7	-34,7	-23,2	-24,5	-34,7	-23,9	
x	x	x	x	x	x	x	x	
.	.	.	.	.	.	.	.	
-8,2	-7,8	7,9	41,5	8,3	7,3	45,7	7,7	89
-6,0	-4,9	15,0	40,4	16,4	12,9	44,7	14,3	
-7,3	-6,8	-12,6	-43,7	-12,2	-12,3	-45,5	-11,9	
.	.	.	.	.	.	.	.	
.	.	.	.	.	.	.	.	
-5,9	-5,6	-5,3	-0,6	-5,0	-5,1	-1,1	-4,8	
-4,5	-3,4	-1,2	-9,7	-0,1	-0,8	-11,3	0,3	
-5,6	-5,5	-7,5	2,5	-7,5	-9,3	2,8	-9,3	
18,6	6,9	35,2	181,8	21,8	35,7	180,5	22,2	
-11,1	-10,7	-9,8	10,6	-9,4	-3,4	7,2	-3,0	

### 3. Ergebnisse der Betriebe nach Kreisfreien Städten und Landkreisen

#### 3.3. Betriebe, Gesamtumsatz, Umsatz mit der Eurozone und Exportquote

Monat Januar 2006

Kreis- Nr.	Kreisfreie Stadt Landkreis Regierungsbezirk Land	Be- triebe	Gesamtumsatz			Ex- port- quote
			insgesamt	darunter Auslandsumsatz		
				zusammen	darunter Eurozone	
			1 000 €			
61	Chemnitz, Stadt	161	187 302	51 826	22 778	27,7
66	Plauen, Stadt	54	57 195	12 906	5 208	22,6
67	Zwickau, Stadt	62	475 683	307 699	97 370	64,7
71	Annaberg	94	68 056	20 664	9 533	30,4
73	Chemnitzer Land	106	121 764	39 876	30 444	32,7
77	Freiberg	143	153 759	57 198	14 784	37,2
78	Vogtlandkreis	182	135 676	39 153	21 865	28,9
81	Mittlerer Erzgebirgskreis	99	41 502	9 120	6 426	22,0
82	Mittweida	129	89 319	19 827	8 951	22,2
88	Stollberg	91	63 274	11 289	6 333	17,8
91	Aue-Schwarzenberg	104	83 581	24 213	11 905	29,0
93	Zwickauer Land	69	51 741	12 341	8 385	23,9
Regierungsbezirk Chemnitz		1 294	1 528 852	606 113	243 984	39,6
62	Dresden, Stadt	237	512 475	153 102	53 898	29,9
63	Görlitz, Stadt	22	10 891	4 749	.	43,6
64	Hoyerswerda, Stadt	14	5 492	596	.	10,9
72	Bautzen	112	100 990	26 268	14 298	26,0
80	Meißen	106	122 811	51 292	19 627	41,8
84	Niederschlesischer Oberlausitzkreis	60	53 619	7 903	4 702	14,7
85	Riesa-Großenhain	74	167 152	51 243	24 409	30,7
86	Löbau-Zittau	98	53 024	8 498	5 831	16,0
87	Sächsische Schweiz	85	67 450	20 515	8 137	30,4
90	Weißeritzkreis	79	61 841	16 365	4 790	26,5
92	Kamenz	148	290 887	42 752	29 161	14,7
Regierungsbezirk Dresden		1 035	1 446 632	383 283	166 807	26,5
65	Leipzig, Stadt	167	337 884	148 352	82 396	43,9
74	Delitzsch	85	81 430	16 489	12 578	20,2
75	Döbeln	80	91 267	20 141	17 431	22,1
79	Leipziger Land	83	79 961	26 533	3 858	33,2
83	Muldentalkreis	102	51 203	9 654	5 141	18,9
89	Torgau-Oschatz	64	46 439	8 257	4 077	17,8
Regierungsbezirk Leipzig		581	688 185	229 426	125 480	33,3
Sachsen		2 910	3 663 669	1 218 822	536 271	33,3

## 3. Ergebnisse der Betriebe nach Kreisfreien Städten und Landkreisen

Monat Januar 2006

## 3.4. Betriebe, Gesamtumsatz, Umsatz mit der Eurozone, Exportquote – Veränderung zum Vormonat (in Prozent)

Kreis- Nr.	Kreisfreie Stadt Landkreis Regierungsbezirk Land	Be- triebe	Gesamtumsatz			Ex- port- quote
			insgesamt	darunter Auslandsumsatz		
				zusammen	darunter Eurozone	
61	Chemnitz, Stadt	1,3	-11,7	-6,3	-4,1	6,1
66	Plauen, Stadt	1,9	-35,8	-69,2	-61,4	-51,9
67	Zwickau, Stadt	3,3	0,8	-3,0	-9,7	-3,8
71	Annaberg	-1,1	15,9	22,1	35,3	5,3
73	Chemnitzer Land	-2,8	-3,2	6,4	12,9	9,9
77	Freiberg	2,9	-3,5	7,0	3,4	10,8
78	Vogtlandkreis	-1,1	-12,0	-36,7	-9,1	-28,0
81	Mittlerer Erzgebirgskreis	1,0	5,7	23,7	34,2	17,1
82	Mittweida	-	-5,0	5,8	11,2	11,3
88	Stollberg	-4,2	17,4	23,6	29,9	5,3
91	Aue-Schwarzenberg	-	2,3	6,3	-14,3	3,9
93	Zwickauer Land	-2,8	6,1	20,9	43,9	13,9
	Regierungsbezirk Chemnitz	-0,2	-3,8	-7,1	-4,3	-3,4
62	Dresden, Stadt	0,9	-10,1	-19,3	5,2	-10,3
63	Görlitz, Stadt	10,0	-71,2	-53,6	.	61,2
64	Hoyerswerda, Stadt	-	-18,1	22,9	.	50,0
72	Bautzen	-2,6	-25,9	-4,4	31,6	29,1
80	Meißen	-1,9	-20,0	-32,1	-35,9	-15,2
84	Niederschlesischer Oberlausitzkreis	3,4	-10,3	2,0	2,3	13,7
85	Riesa-Großenhain	-1,3	5,5	12,1	23,0	6,3
86	Löbau-Zittau	-3,9	-10,5	-15,1	-17,3	-5,1
87	Sächsische Schweiz	-3,4	8,0	51,7	31,4	40,4
90	Weißeritzkreis	-	9,1	12,6	13,9	3,1
92	Kamenz	1,4	-6,9	-4,3	-4,6	2,8
	Regierungsbezirk Dresden	-0,5	-10,3	-12,8	0,1	-2,8
65	Leipzig, Stadt	-0,6	-4,3	8,1	13,4	13,0
74	Delitzsch	-1,2	2,7	8,4	27,0	5,5
75	Döbeln	-	8,9	20,5	26,3	10,7
79	Leipziger Land	-	-26,1	-39,3	-0,4	-17,9
83	Muldentalkreis	1,0	-13,2	-20,8	-10,1	-8,7
89	Torgau-Oschatz	3,2	7,9	41,5	100,0	31,1
	Regierungsbezirk Leipzig	0,2	-5,3	-0,6	16,2	4,9
	Sachsen	-0,2	-6,7	-7,9	1,3	-1,2

## 4. Ergebnisse der fachlichen Betriebsteile nach Wirtschaftszweigen

Monat Januar 2006

## 4.1. Fachliche Betriebsteile, tätige Personen und Umsatz

WZ 2003	Wirtschaftszweig Hauptgruppe	Fachliche Betriebs- teile	Tätige Personen	Umsatz	
				insgesamt	darunter Ausland
				1 000 €	
10	Kohlenbergbau, Torfgewinnung	2	.	.	.
CA	Kohlenbergbau, Torfgewinnung, Gew. v. Erdöl, Erdgas usw.	2	.	.	.
14	Gew. v. Steinen u. Erden, sonst. Bergbau	101	.	.	.
CB	Erzbergbau, Gew. v. Steinen u. Erden, sonst. Bergbau	101	.	.	.
C	Bergbau u. Gewinnung v. Steinen u. Erden	103	3 261	37 815	1 132
15	Ernährungsgewerbe	461	.	.	.
16	Tabakverarbeitung	1	.	.	.
DA	Ernährungsgewerbe u. Tabakverarbeitung	462	23 505	466 618	17 340
17	Textilgewerbe	165	9 738	75 748	23 311
18	Bekleidungsgewerbe	38	1 588	13 461	2 273
DB	Textil- u. Bekleidungsgewerbe	203	11 326	89 209	25 584
DC	Ledergewerbe	13	.	.	.
DD	Holzgewerbe (oh. H. v. Möbeln)	89	3 859	48 480	13 837
21	Papiergewerbe	86	5 556	103 701	38 913
22	Verlagsgew., Druckgew., Vervielf. bespielter Tonträger usw.	116	6 909	75 607	7 264
DE	Papier-, Verlags- u. Druckgewerbe	202	12 465	179 308	46 177
DF	Kokerei, Mineralölverarb., H. u. Verarb. v. Spalt-, Brutstoffen	2	.	.	.
DG	H. v. chemischen Erzeugnissen	102	9 393	178 740	97 386
DH	H. v. Gummi- u. Kunststoffwaren	179	9 387	83 208	22 328
DI	Glasgewerbe, H. v. Keramik, Verarb. v. Steinen u. Erden	247	10 451	75 088	18 621
27	Metallerzeugung u. -bearbeitung	83	8 349	186 060	47 103
28	H. v. Metallerzeugnissen	594	28 747	262 479	39 963
DJ	Metallerzeugung u. -bearbeitung, H. v. Metallerzeugnissen	677	37 096	448 539	87 066
DK	Maschinenbau	561	35 325	330 797	132 370
30	H. v. Büromaschinen, DV-Geräten u. -Einrichtungen	15	841	8 620	.
31	H. v. Geräten der Elektrizitätserzeugung, -verteilung u. Ä.	203	12 419	132 551	29 423
32	Rundfunk- u. Nachrichtentechnik	70	13 784	231 312	.
33	Medizin-, Mess-, Steuer-, Regelungstechnik, Optik, H. v. Uhren	160	5 995	45 245	15 373
DL	H. v. Büromaschinen; Elektrotechnik, Feinmechanik, Optik	448	33 039	417 728	153 835
34	H. v. Kraftwagen u. Kraftwagenteilen	125	23 603	920 342	521 318
35	Sonstiger Fahrzeugbau	31	5 296	51 231	14 960
DM	Fahrzeugbau	156	28 899	971 573	536 278
36	H. v. Möbeln, Schmuck, Musikinstr., Sportgeräten, Spielw.	137	6 911	80 959	12 375
37	Recycling	26	836	13 335	2 205
DN	H. v. Möbeln, Schmuck, Musikinstr., Sportg., Spielw.; Recycl.	163	7 747	94 294	14 580
D	Verarbeitendes Gewerbe	3 504	223 395	3 393 927	1 169 537
A+EN	Vorleistungsgüterproduzenten und Energie	1 556	93 304	1 207 057	403 078
B	Investitionsgüterproduzenten	1 136	83 224	1 481 088	696 066
GG	Gebrauchsgüterproduzenten	145	8 006	101 911	19 150
VG	Verbrauchsgüterproduzenten	770	42 122	641 685	52 374
	<b>Insgesamt</b>	<b>3 607</b>	<b>226 656</b>	<b>3 431 742</b>	<b>1 170 669</b>

## 4. Ergebnisse der fachlichen Betriebsteile nach Wirtschaftszweigen

Monat Januar 2006

## 4.2. Fachliche Betriebsteile, tätige Personen und Umsatz – Veränderung zum Vormonat (in Prozent)

WZ 2003	Wirtschaftszweig Hauptgruppe	Fachliche Betriebs- teile	Tätige Personen	Umsatz	
				insgesamt	darunter Ausland
10	Kohlenbergbau, Torfgewinnung	-	.	.	.
CA	Kohlenbergbau, Torfgewinnung, Gew. v. Erdöl, Erdgas usw.	-	.	.	.
14	Gew. v. Steinen u. Erden, sonst. Bergbau	-1,0	.	.	.
CB	Erzbergbau, Gew. v. Steinen u. Erden, sonst. Bergbau	-1,0	.	.	.
C	Bergbau u. Gewinnung v. Steinen u. Erden	-1,0	-1,4	-11,1	-16,8
15	Ernährungsgewerbe	-2,3	.	.	.
16	Tabakverarbeitung	-	.	.	.
DA	Ernährungsgewerbe u. Tabakverarbeitung	-2,3	-1,5	-5,9	2,3
17	Textilgewerbe	-1,2	-1,6	19,4	13,9
18	Bekleidungsgewerbe	-5,0	1,7	8,4	83,0
DB	Textil- u. Bekleidungsgewerbe	-1,9	-1,2	17,6	17,9
DC	Ledergewerbe	-13,3	.	.	.
DD	Holzgewerbe (oh. H. v. Möbeln)	-3,3	-2,0	-12,3	2,3
21	Papiergewerbe	1,2	-0,7	7,2	26,9
22	Verlagsgew., Druckgew., Vervielf. bespielter Tonträger usw.	2,7	-0,3	-6,8	11,3
DE	Papier-, Verlags- u. Druckgewerbe	2,0	-0,5	0,8	24,2
DF	Kokerei, Mineralölverarb., H. u. Verarb. v. Spalt-, Brutstoffen	-	.	.	.
DG	H. v. chemischen Erzeugnissen	-1,9	0,1	5,7	1,8
DH	H. v. Gummi- u. Kunststoffwaren	-1,1	0,9	3,9	8,7
DI	Glasgewerbe, H. v. Keramik, Verarb. v. Steinen u. Erden	-0,8	-3,8	-12,6	10,9
27	Metallerzeugung u. -bearbeitung	-2,4	0,6	26,3	14,0
28	H. v. Metallerzeugnissen	0,3	0,0	-7,4	-37,9
DJ	Metallerzeugung u. -bearbeitung, H. v. Metallerzeugnissen	-	0,1	4,2	-17,6
DK	Maschinenbau	1,4	2,1	-36,6	-45,7
30	H. v. Büromaschinen, DV-Geräten u. -Einrichtungen	7,1	12,9	27,2	.
31	H. v. Geräten der Elektrizitätserzeugung, -verteilung u. Ä.	-2,4	-0,8	0,8	6,1
32	Rundfunk- u. Nachrichtentechnik	-	-1,1	-7,3	.
33	Medizin-, Mess-, Steuer-, Regelungstechnik, Optik, H. v. Uhren	-	-1,2	-27,2	-28,3
DL	H. v. Büromaschinen; Elektrotechnik, Feinmechanik, Optik	-0,9	-0,7	-7,2	-17,2
34	H. v. Kraftwagen u. Kraftwagenteilen	0,8	-0,3	7,2	10,6
35	Sonstiger Fahrzeugbau	-	0,0	-47,9	-38,0
DM	Fahrzeugbau	0,6	-0,2	1,5	8,3
36	H. v. Möbeln, Schmuck, Musikinstr., Sportgeräten, Spielw.	-2,1	1,6	-5,5	-4,2
37	Recycling	-	0,1	-5,1	-3,6
DN	H. v. Möbeln, Schmuck, Musikinstr., Sportg., Spielw.; Recycl.	-1,8	1,4	-5,5	-4,1
D	Verarbeitendes Gewerbe	-0,6	-0,2	-6,0	-8,2
A+EN	Vorleistungsgüterproduzenten und Energie	-0,3	-0,4	3,9	-1,2
B	Investitionsgüterproduzenten	0,2	0,2	-14,2	-12,9
GG	Gebrauchsgüterproduzenten	-	1,7	-1,1	-8,4
VG	Verbrauchsgüterproduzenten	-2,4	-1,0	-3,2	10,9
	<b>Insgesamt</b>	<b>-0,6</b>	<b>-0,2</b>	<b>-6,1</b>	<b>-8,2</b>

## 4. Ergebnisse der fachlichen Betriebsteile nach Wirtschaftszweigen

Monat Januar 2006

## 4.3. Fachliche Betriebsteile, tätige Personen und Umsatz – Veränderung zum Vorjahresmonat (in Prozent)

WZ 2003	Wirtschaftszweig Hauptgruppe	Fachliche Betriebs- teile	Tätige Personen	Umsatz	
				insgesamt	darunter Ausland
10	Kohlenbergbau, Torfgewinnung	-	.	.	.
CA	Kohlenbergbau, Torfgewinnung, Gew. v. Erdöl, Erdgas usw.	-	.	.	.
14	Gew. v. Steinen u. Erden, sonst. Bergbau	-1,0	.	.	.
CB	Erzbergbau, Gew. v. Steinen u. Erden, sonst. Bergbau	-1,0	.	.	.
C	Bergbau u. Gewinnung v. Steinen u. Erden	-1,0	0,1	1,7	37,5
15	Ernährungsgewerbe	-0,4	.	.	.
16	Tabakverarbeitung	-	.	.	.
DA	Ernährungsgewerbe u. Tabakverarbeitung	-0,4	-0,2	10,4	-1,8
17	Textilgewerbe	-6,2	-6,2	-0,2	-2,1
18	Bekleidungsgewerbe	-9,5	-7,8	24,7	51,9
DB	Textil- u. Bekleidungsgewerbe	-6,9	-6,4	2,9	1,1
DC	Ledergewerbe	-13,3	.	.	.
DD	Holzgewerbe (oh. H. v. Möbeln)	-2,2	2,9	-3,5	42,1
21	Papiergewerbe	-1,1	-0,3	14,8	15,1
22	Verlagsgew., Druckgew., Vervielf. bespielter Tonträger usw.	0,9	0,5	7,3	72,5
DE	Papier-, Verlags- u. Druckgewerbe	-	0,1	11,5	21,4
DF	Kokerei, Mineralölverarb., H. u. Verarb. v. Spalt-, Brutstoffen	-	.	.	.
DG	H. v. chemischen Erzeugnissen	-3,8	4,2	20,6	27,2
DH	H. v. Gummi- u. Kunststoffwaren	0,6	5,4	12,5	23,2
DI	Glasgewerbe, H. v. Keramik, Verarb. v. Steinen u. Erden	1,6	1,4	-0,6	6,2
27	Metallerzeugung u. -bearbeitung	-	4,5	10,0	13,7
28	H. v. Metallerzeugnissen	-1,0	0,2	14,3	2,5
DJ	Metallerzeugung u. -bearbeitung, H. v. Metallerzeugnissen	-0,9	1,1	12,5	8,3
DK	Maschinenbau	0,9	2,9	-0,7	0,7
30	H. v. Büromaschinen, DV-Geräten u. -Einrichtungen	15,4	8,5	38,7	.
31	H. v. Geräten der Elektrizitätserzeugung, -verteilung u. Ä.	-2,9	-0,5	-4,3	1,3
32	Rundfunk- u. Nachrichtentechnik	-5,4	2,1	-8,3	.
33	Medizin-, Mess-, Steuer-, Regelungstechnik, Optik, H. v. Uhren	1,9	1,8	13,0	21,2
DL	H. v. Büromaschinen; Elektrotechnik, Feinmechanik, Optik	-1,1	1,2	-4,4	-19,0
34	H. v. Kraftwagen u. Kraftwagenteilen	5,9	2,9	104,3	218,5
35	Sonstiger Fahrzeugbau	10,7	2,7	12,6	-17,1
DM	Fahrzeugbau	6,8	2,8	95,9	195,1
36	H. v. Möbeln, Schmuck, Musikinstr., Sportgeräten, Spielw.	-0,7	0,9	55,5	23,1
37	Recycling	4,0	24,0	2,5	15,2
DN	H. v. Möbeln, Schmuck, Musikinstr., Sportg., Spielw.; Recycl.	-	3,0	44,9	21,8
D	Verarbeitendes Gewerbe	-0,5	1,4	23,0	45,5
A+EN	Vorleistungsgüterproduzenten und Energie	0,2	2,3	4,2	1,4
B	Investitionsgüterproduzenten	-0,2	1,5	50,4	102,3
GG	Gebrauchsgüterproduzenten	-	0,4	48,6	20,5
VG	Verbrauchsgüterproduzenten	-2,3	-0,7	9,6	11,4
	<b>Insgesamt</b>	<b>-0,5</b>	<b>1,4</b>	<b>22,7</b>	<b>45,5</b>

# 5. Ergebnisse der Betriebe nach Hauptgruppen und Beschäftigtengrößenklassen<sup>1)</sup>

## Betriebe, tätige Personen und Gesamtumsatz

Monat Januar 2006

Hauptgruppe	Betriebe insgesamt	Davon Betriebe mit ... tätigen Personen					
		unter 50	50 - 99	100 - 249	250 - 499	500 - 999	1 000 u. mehr
Betriebe							
A + EN	1 269	750	292	174	31	18	4
B	915	519	198	143	36	15	4
GG	117	63	29	22	3	-	-
VG	609	349	144	89	23	4	-
Insgesamt	2 910	1 681	663	428	93	37	8
Tätige Personen							
A + EN	94 844	18 806	19 813	25 620	10 375	11 525	8 705
B	84 457	14 967	13 755	21 519	11 363	10 475	12 378
GG	8 385	2 014	2 111	3 337	923	-	-
VG	43 129	10 243	9 852	12 864	7 660	2 510	-
Insgesamt	230 815	46 030	45 531	63 340	30 321	24 510	21 083
Gesamtumsatz (in 1 000 €) <sup>2)</sup>							
A + EN	1 305 516	164 411	225 155	354 395	204 265	172 664	184 625
B	1 532 052	107 743	133 403	237 560	285 293	216 673	551 380
GG	109 841	13 299	22 282	43 663	30 598	-	-
VG	716 259	69 939	145 194	212 452	171 789	116 885	-
Insgesamt	3 663 669	355 393	526 034	848 069	691 946	506 222	736 005

1) Die Größenklassen werden zu Beginn des Jahres festgelegt und bleiben bis zum Jahresende erhalten.

2) Abweichungen zu 'Betriebe insgesamt' entstehen durch Runden in unterschiedlichen Aggregationsstufen.

Abkürzungen :

- A - Vorleistungsgüterproduzenten
- B - Investitionsgüterproduzenten
- GG - Gebrauchsgüterproduzenten
- VG - Verbrauchsgüterproduzenten
- EN - Energie (ohne Energie- und Wasserversorgung)

**Zuordnung der Klassen (Viersteller) der WZ 2003 zu den Hauptgruppen**

Klasse	Haupt- gruppe	Klasse	Haupt- gruppe	Klasse	Haupt- gruppe	Klasse	Haupt- gruppe	Klasse	Haupt- gruppe
10.10	EN	17.13	A	22.32	VG	26.65	A	29.53	B
10.20	EN	17.14	A	22.33	VG	26.66	A	29.54	B
10.30	EN	17.15	A	23.10	EN	26.70	A	29.55	B
11.10	EN	17.16	A	23.20	EN	26.81	A	29.56	B
11.20	EN	17.17	A	23.30	EN	26.82	A	29.60	B
12.00	EN	17.21	A	24.11	A	27.10	A	29.71	GG
13.10	A	17.22	A	24.12	A	27.21	A	29.72	GG
13.20	A	17.23	A	24.13	A	27.22	A	30.01	B
14.11	A	17.24	A	24.14	A	27.31	A	30.02	B
14.12	A	17.25	A	24.15	A	27.32	A	31.10	B
14.13	A	17.30	A	24.16	A	27.33	A	31.20	A
14.21	A	17.40	VG	24.17	A	27.34	A	31.30	A
14.22	A	17.51	VG	24.20	A	27.41	A	31.40	A
14.30	A	17.52	VG	24.30	A	27.42	A	31.50	A
14.40	A	17.53	VG	24.41	VG	27.43	A	31.61	A
14.50	A	17.54	VG	24.42	VG	27.44	A	31.62	A
15.11	VG	17.60	A	24.51	VG	27.45	A	32.10	A
15.12	VG	17.71	VG	24.52	VG	27.51	A	32.20	B
15.13	VG	17.72	VG	24.61	A	27.52	A	32.30	GG
15.20	VG	18.10	VG	24.62	A	27.53	A	33.10	B
15.31	VG	18.21	VG	24.63	A	27.54	A	33.20	B
15.32	VG	18.22	VG	24.64	A	28.11	B	33.30	B
15.33	VG	18.23	VG	24.65	A	28.12	B	33.40	GG
15.41	VG	18.24	VG	24.66	A	28.21	B	33.50	GG
15.42	VG	18.30	VG	24.70	A	28.22	B	34.10	B
15.43	VG	19.10	VG	25.11	A	28.30	B	34.20	B
15.51	VG	19.20	VG	25.12	A	28.40	A	34.30	B
15.52	VG	19.30	VG	25.13	A	28.51	A	35.11	B
15.61	A	20.10	A	25.21	A	28.52	A	35.12	B
15.62	A	20.20	A	25.22	A	28.61	A	35.20	B
15.71	A	20.30	A	25.23	A	28.62	A	35.30	B
15.72	A	20.40	A	25.24	A	28.63	A	35.41	GG
15.81	VG	20.51	A	26.11	A	28.71	A	35.42	GG
15.82	VG	20.52	A	26.12	A	28.72	A	35.43	GG
15.83	VG	21.11	A	26.13	A	28.73	A	35.50	GG
15.84	VG	21.12	A	26.14	A	28.74	A	36.11	GG
15.85	VG	21.21	A	26.15	A	28.75	A	36.12	GG
15.86	VG	21.22	A	26.21	A	29.11	B	36.13	GG
15.87	VG	21.23	A	26.22	A	29.12	B	36.14	GG
15.88	VG	21.24	A	26.23	A	29.13	B	36.15	GG
15.89	VG	21.25	A	26.24	A	29.14	B	36.21	GG
15.91	VG	22.11	VG	26.25	A	29.21	B	36.22	GG
15.92	VG	22.12	VG	26.26	A	29.22	B	36.30	GG
15.93	VG	22.13	VG	26.30	A	29.23	B	36.40	VG
15.94	VG	22.14	VG	26.40	A	29.24	B	36.50	VG
15.95	VG	22.15	VG	26.51	A	29.31	B	36.61	VG
15.96	VG	22.21	VG	26.52	A	29.32	B	36.62	VG
15.97	VG	22.22	VG	26.53	A	29.41	B	36.63	VG
15.98	VG	22.23	VG	26.61	A	29.42	B	37.10	A
16.00	VG	22.24	VG	26.62	A	29.43	B	37.20	A
17.11	A	22.25	VG	26.63	A	29.51	B		
17.12	A	22.31	VG	26.64	A	29.52	B		

**Hauptgruppen :**

A - Vorleistungsgüterproduzenten  
B - Investitionsgüterproduzenten

GG - Gebrauchsgüterproduzenten  
VG - Verbrauchsgüterproduzenten

EN - Energie (ohne Energie- u. Wasserversorgung)



# Verteilung der WZ 2003-Positionen über die Kategorien der aggregierten Klassifikation (Hauptgruppen)

WZ 2003	Wirtschaftszweig	Hauptgruppe	WZ 2003	Wirtschaftszweig	Hauptgruppe
13	Erzbergbau	A	32.2	H. v. Geräten u. Einrichtungen der Tele-	
14	Gewinnung v. Steinen u. Erden, sonst. Bergbau	A		kommunikationstechnik	B
15.6	Mahl- u. Schäl- u. Mühlen, H. v. Stärke u. Stärkeerzeugnissen	A	33.1	H. v. medizinischen Geräten u. orthopädischen Erzeugnissen	B
15.7	H. v. Futtermitteln	A	33.2	H. v. Mess-, Kontroll-, Navigations- u. ä. Instrumenten u. Vorrichtungen	B
17.1	Spinnstoffaufbereitung u. Spinnerei	A	33.3	H. v. industriellen Prozesssteuerungseinrichtungen	B
17.2	Weberei	A	34	H. v. Kraftwagen u. Kraftwagenteilen	B
17.3	Textilveredlung	A	35.1	Schiff- u. Bootsbau	B
17.6	H. v. gewirktem u. gestricktem Stoff	A	35.2	Bahnindustrie	B
20	Holzgewerbe (ohne H. v. Möbeln)	A	35.3	Luft- u. Raumfahrzeugbau	B
21	Papiergewerbe	A			
24.1	H. v. chemischen Grundstoffen	A	29.7	H. v. Haushaltsgeräten, a. n. g.	GG
24.2	H. v. Schädlingsbekämpfungsmitteln, Pflanzenschutz- u. Desinfektionsmitteln	A	32.3	H. v. Rundfunkgeräten sowie phono- u. video-technischen Geräten	GG
24.3	H. v. Anstrichmitteln, Druckfarben u. Kitt	A	33.4	H. v. optischen u. fotografischen Geräten	GG
24.6	H. v. sonst. chemischen Erzeugnissen	A	33.5	H. v. Uhren	GG
24.7	H. v. Chemiefasern	A	35.4	H. v. Kraftfahrzeugen, Fahrrädern u. Behindertenfahrzeugen	GG
25	H. v. Gummi- u. Kunststoffwaren	A	35.5	Fahrzeugbau, a. n. g.	GG
26	Glasgewerbe, H. v. Keramik, Verarbeitung v. Steinen u. Erden	A	36.1	H. v. Möbeln	GG
27	Metallerzeugung u. -bearbeitung	A	36.2	H. v. Schmuck u. ä. Erzeugnissen	GG
28.4	H. v. Schmiede-, Press-, Zieh-, Stanzteilen, gewalzten Ringen u. pulvermetallurg. Erzeugn.	A	36.3	H. v. Musikinstrumenten	GG
28.5	Oberflächenveredlung u. Wärmebehandlung; Mechanik, a. n. g.	A			
28.6	H. v. Schneidwaren, Werkzeugen, Schlössern u. Beschlägen aus unedlen Metallen	A	15.1	Schlachten u. Fleischverarbeitung	VG
28.7	H. v. sonst. Metallwaren	A	15.2	Fischverarbeitung	VG
31.2	H. v. Elektrizitätsverteilungs- u. -schaltanlagen	A	15.3	Obst- u. Gemüseverarbeitung	VG
31.3	H. v. isolierten Elektrokabeln, -leitungen, -drähten	A	15.4	H. v. pflanzlichen u. tierischen Ölen u. Fetten	VG
31.4	H. v. Akkumulatoren u. Batterien	A	15.5	Milchverarbeitung	VG
31.5	H. v. elektrischen Lampen u. Leuchten	A	15.8	Sonst. Ernährungsgewerbe (ohne Getränkeherstellung)	VG
31.6	H. v. elektrischen Ausrüstungen, a. n. g.	A	15.9	H. v. Getränken	VG
32.1	H. v. elektronischen Bauelementen	A	16	Tabakverarbeitung	VG
37	Recycling	A	17.4	H. v. konfektionierten Textilwaren (oh. Bekleidung)	VG
			17.5	Sonst. Textilgewerbe (oh. H. v. Maschenware)	VG
28.1	Stahl- u. Leichtmetallbau	B	17.7	H. v. gewirkten u. gestrickten Fertigerzeugnissen	VG
28.2	H. v. Metallbehältern mit Fassungsvermögen v. mehr als 300 l; H. v. Heizkörpern u. -kesseln für Zentralheizungen	B	18	Bekleidungsgewerbe	VG
28.3	H. v. Dampfkesseln (oh. Zentralheizungskessel)	B	19	Ledergewerbe	VG
29.1	H. v. Maschinen für die Erzeugung u. Nutzung v. mechanischer Energie (ohne Motoren für Luft- u. Straßenfahrzeuge)	B	22	Verlags-, Druckgewerbe, Vervielfältigung v. bespielten Ton-, Bild- u. Datenträgern	VG
29.2	H. v. sonst. nicht wirtschaftszweigspezifischen Maschinen	B	24.4	H. v. pharmazeutischen Erzeugnissen	VG
29.3	H. v. land- u. forstwirtschaftlichen Maschinen	B	24.5	H. v. Seifen, Wasch-, Reinigungs- u. Körperpflegemitteln sowie von Duftstoffen	VG
29.4	H. v. Werkzeugmaschinen	B	36.4	H. v. Sportgeräten	VG
29.5	H. v. Maschinen für sonst. bestimmte Wirtschaftszweige	B	36.5	H. v. Spielwaren	VG
29.6	H. v. Waffen u. Munition	B	36.6	H. v. sonst. Erzeugnissen	VG
30	H. v. Büromaschinen, DV-Geräten, -Einrichtungen	B			
31.1	H. v. Elektromotoren, Generatoren, Transformatoren	B	10	Kohlenbergbau, Torfgewinnung	EN
			11	Gewinnung v. Erdöl u. Erdgas, Erbringung damit verbundener Dienstleistungen	EN
			12	Bergbau auf Uran- u. Thoriumerze	EN
			23	Kokerei, Mineralölverarbeitung, H. u. Verarbeitung v. Spalt- u. Brutstoffen	EN

## Hauptgruppen :

A - Vorleistungsgüterproduzenten    GG - Gebrauchsgüterproduzenten    EN - Energie (ohne Energie- u. Wasserversorgung)  
 B - Investitionsgüterproduzenten    VG - Verbrauchsgüterproduzenten

## Erläuterungen

In der vorliegenden Veröffentlichung werden die statistischen Ergebnisse aus den monatlichen Erhebungen für Betriebe (einschließlich Einbetriebsunternehmen) des Verarbeitenden Gewerbes sowie des Bergbaus und der Gewinnung von Steinen und Erden des Freistaates Sachsen zusammenfassend dokumentiert. Die Darstellung der Ergebnisse erfolgt gemäß der Klassifikation der Wirtschaftszweige, Ausgabe 2003 (WZ 2003).

Die in den monatlichen Veröffentlichungen vorgelegten Zahlen können sich infolge der am Ende jeden Kalenderjahres durchgeführten Jahreskorrektur noch verändern. Insofern tragen sie vorläufigen Charakter.

Durch die einmal jährlich durchzuführende Berichtskreisaktualisierung (insbesondere durch Absteiger und Aufsteiger) kommt es regelmäßig zu Beginn eines neuen Berichtsjahres zu Änderungen des Kreises der Berichtspflichtigen, die sich auch in den entsprechenden Merkmalsausprägungen widerspiegeln können. Die Ermittlung der Aufsteiger erfolgt durch eine Vorbefragung ausgewählter Einheiten des Verarbeitenden Gewerbes und der Gewinnung von Steinen und Erden (Umfrage zur Klärung des Kreises der zu Befragenden zum Monatsbericht für Betriebe im Verarbeitenden Gewerbe ...).

Rechtsgrundlagen für diese Erhebung sind:

- Gesetz über die Statistik im Produzierenden Gewerbe (ProdGewStatG) in der Fassung der Bekanntmachung vom 21. März 2002 (BGBl. I S. 1181), geändert durch Artikel 104 der Verordnung vom 25. November 2003 (BGBl. I S. 2304)
- Gesetz über die Statistik für Bundeszwecke (Bundesstatistikgesetz – BStatG) vom 22. Januar 1987 (BGBl. I S. 462, 565), zuletzt geändert durch Artikel 2 des Gesetzes vom 9. Juni 2005 (BGBl. I S. 1534).

Die Erhebung „Monatsbericht für Betriebe des Verarbeitenden Gewerbes sowie des Bergbaus und der Gewinnung von Steinen und Erden“ bezieht sich:

- auf alle Einbetriebsunternehmen des Verarbeitenden Gewerbes sowie des Bergbaus und der Gewinnung von Steinen und Erden mit im Allgemeinen mindestens 20 tätigen Personen,
- auf alle Betriebe des Verarbeitenden Gewerbes sowie des Bergbaus und der Gewinnung von Steinen und Erden von Mehrbetriebsunternehmen des Produzierenden Gewerbes mit im Allgemeinen mindestens 20 tätigen Personen sowie
- auf Betriebe des Verarbeitenden Gewerbes sowie des Bergbaus und der Gewinnung von Steinen und Erden mit mindestens 20 tätigen Personen von Mehrbetriebsunternehmen anderer Wirtschaftsbereiche außerhalb des Produzierenden Gewerbes.

Als Ausnahme zu den genannten Abschneidegrenzen werden in den folgenden Wirtschaftszweigen auch Betriebe von Unternehmen mit 10 und mehr tätigen Personen zur Berichterstattung herangezogen:

- 14.11 Gewinnung von Naturwerksteinen und Natursteinen a. n. g.
- 14.21 Gewinnung von Kies und Sand
- 15.20 Fischverarbeitung
- 15.31 Kartoffelverarbeitung
- 15.32 Herstellung von Frucht- und Gemüsesäften
- 15.33 Obst- und Gemüseverarbeitung a. n. g.
- 15.71 Herstellung von Futtermitteln für Nutztiere
- 15.72 Herstellung von Futtermitteln für sonstige Tiere
- 15.91 Herstellung von Spirituosen
- 15.92 Herstellung von Alkohol
- 15.97 Herstellung von Malz
- 15.98 Gewinnung natürlicher Mineralwässer, Herstellung von Erfrischungsgetränken
- 20.10 Säge-, Hobel- und Holzimprägnierwerke
- 26.63 Herstellung von Frischbeton (Transportbeton)

Für den Wirtschaftszweig 20.10 „Säge-, Hobel- und Holzimprägnierwerke“ gilt für Sägewerke als Abschneidegrenze ein Jahreseinschnitt von mindestens 5 000 m<sup>3</sup> Rohholz.

Bei der Darstellung der Ergebnisse für die Merkmale „Tätige Personen“ und „Umsatz“ erfolgt in den Tabellen ein Nachweis sowohl nach hauptbeteiligten Wirtschaftszweigen (Betriebsergebnisse) als auch nach beteiligten Wirtschaftszweigen (Ergebnisse nach fachlichen Betriebsteilen – Punkt 4). In der ausführlichen Darstellung (Punkt 2) verzichten wir aus Platzgründen auf den Ausweis der dreistelligen Zusammenfassung nach WZ 2003. Beim Nachweis nach hauptbeteiligten Wirtschaftszweigen werden alle Angaben einer räumlich zusammenliegenden Betriebsstätte eines Betriebes (örtliche Einheit) unter dem Wirtschaftszweig nachgewiesen, bei dem – gemessen an den tätigen Personen – der Schwerpunkt des Betriebes liegt. Für die Gliederung nach beteiligten Wirtschaftszweigen (fachliche Einheit) werden die Angaben (tätige Personen, Umsatz) kombinierter Betriebe entsprechend ihrer Fertigung nach Wirtschaftszweigen aufgeteilt.

Die Ergebnisse der Unternehmen des Verarbeitenden Gewerbes sowie des Bergbaus und der Gewinnung von Steinen und Erden (Einbetriebsunternehmen und Mehrbetriebsunternehmen) werden einmal jährlich im Rahmen des Jahresberichtes veröffentlicht.

Seit Januar 2003 werden entsprechend der Gliederung der EU-Hauptgruppenverordnung fünf industrielle Hauptgruppen ausgewiesen. Die neue Hauptgruppe Energie setzt sich aus den Abteilungen 10, 11, 12, 23, 40 und 41 der WZ 2003 zusammen. In diesem Bericht wird die Hauptgruppe jedoch nur als „reduzierte Hauptgruppe“ abgebildet. In die Ergebnisaufbereitung werden nur diejenigen Zweige einbezogen, die zu den Abschnitten C (Abteilung 10, 11, 12) und D (Abteilung 23) der WZ 2003 gehören. Für Sachsen können aus datenschutzrechtlichen Gründen keine Ergebnisse für die

Hauptgruppe Energie ausgewiesen werden. Um den Informationsgehalt dieser Darstellung nicht mehr als erforderlich einzuschränken, wurden die Ergebnisse für die Hauptgruppen A (Vorleistungsgüterproduzenten) und EN (Energie) zusammengefasst. Änderungen in der Zuordnung von Berichtseinheiten zu den einzelnen Hauptgruppen ergeben sich darüber hinaus aber auch durch die jährlich durchzuführende Berichtskreisaktualisierung (Schwerpunktwechsler/Auf- und Absteiger).

Nach dem Gesetz zur Organisationsreform in der gesetzlichen Rentenversicherung (RVOrg) gilt ab 1. Januar 2005 ein einheitlicher Arbeitnehmerbegriff. Die Unterscheidung zwischen Arbeiterrentenversicherung und Angestelltenversicherung wurde aufgegeben. In den Standardveröffentlichungen des Statistischen Landesamtes des Freistaates Sachsen zum Verarbeitenden Gewerbe sowie Bergbau und Gewinnung von Steinen und Erden wurde deshalb ab dem Berichtsmonat April 2005 die Unterscheidung der Beschäftigten in Arbeiter und Angestellte sowie der Bruttolohn- und Bruttogehaltssumme in Bruttolöhne und Bruttogehälter nicht mehr vorgenommen.

Ab dem Berichtsmonat Januar 2006 werden das Merkmal „Arbeiter“ nicht mehr und die Merkmale „Bruttolohnsumme“ und „Bruttogehaltssumme“ nur insgesamt als „Bruttolohn- und -gehaltssumme“ erfasst. Die Formulare des Monatsberichtes für Betriebe 2006 und ausführliche Erläuterungen dazu finden Sie auch im Internet unter [www.statistik.sachsen.de](http://www.statistik.sachsen.de) unter der Rubrik Datenerhebung/ Erhebungsbögen/Verarbeitendes Gewerbe sowie Bergbau und Gewinnung von Steinen und Erden.

## Definitionen

### Unternehmen

Rechtliche und zugleich kleinste bilanzierende Einheit ohne rechtlich selbständige Tochtergesellschaften, Arbeitsgemeinschaften, Betriebsführungsgesellschaften usw. Das Unternehmen im Produzierenden Gewerbe umfasst die Funktionen Beschaffung, Lagerung, Fertigung, Vertrieb, Verwaltung, Planung sowie Forschung und Entwicklung. Diese Funktionen können jedoch auch getrennt oder allein vorkommen. Besteht das Unternehmen nur aus einer einzigen örtlichen Niederlassung, gilt es als Einbetriebsunternehmen, verfügt es über mehrere – mindestens zwei – voneinander getrennt liegende, juristisch unselbständige örtliche Einheiten, ist es ein Mehrbetriebsunternehmen. Liegen die örtlichen Einheiten eines Mehrbetriebsunternehmens in mehreren Bundesländern, wird das Unternehmen auch als Mehrländerunternehmen bezeichnet.

### Betrieb

Örtlich getrennte Einheiten von Unternehmen, einschließlich der Verwaltungs-, Reparatur-, Montage- und Hilfsbetriebe, die mit dem meldenden Betrieb örtlich verbunden sind oder in dessen Nähe liegen. Örtlich getrennte Hauptverwaltungen der Unternehmen werden im Verarbeitenden Gewerbe sowie im Bergbau und der Gewinnung von Steinen und Erden ebenfalls als eigenständige Betriebe erfasst. Die Merkmalswerte sind für den gesamten Betrieb zu melden und schließen auch die nichtproduzierenden Teile ein.

### Fachlicher Betriebsteil

Teil des Betriebes, in dem nur eine bestimmte wirtschaftliche Tätigkeit ausgeübt wird (z. B. unterschiedliche Produktionsbereiche). Die Abgrenzung wird durch die WZ 2003-Systematik bestimmt. Im Fall homogener Betriebe bzw. Einbetriebsunternehmen (homogen = gesamte Einheit übt nur eine wirtschaftliche Tätigkeit nach Maßgabe der verwendeten Systematik aus) fallen die Einheiten fachlicher Betriebsteil und Betrieb/Unternehmen zusammen.

### Tätige Personen (Beschäftigte)

Alle Personen, die am Ende des Berichtsmonats in einem arbeitsrechtlichen Verhältnis zum Betrieb stehen, tätige Inhaber, -innen und tätige Mitinhaber, -innen sowie unbezahlt mithelfende Familienangehörige, soweit sie mindestens ein Drittel der üblichen Arbeitszeit im Betrieb tätig sind, als Heimarbeiter, -innen auf der Entgeltliste geführt werden sowie an andere Unternehmen gegen Entgelt überlassene Mitarbeiter. Nicht dazu rechnen dagegen gemäß Arbeitnehmerüberlassungsgesetz (AÜG) von anderen Unternehmen gegen Entgelt zur Arbeitsleistung überlassene Personen (Leiharbeiter, -innen). In der Zahl der tätigen Personen sind gewerblich und kaufmännisch Auszubildende enthalten.

### Geleistete Arbeitsstunden

Als Arbeitsstunden gelten nur die im Betrieb tatsächlich geleisteten (nicht die bezahlten) Stunden aller tätigen Personen einschließlich Über-, Nacht-, Sonntags- und Feiertagsstunden.

Gemäß der Neufassung des ProdGewStatG werden die geleisteten Arbeitsstunden aller tätigen Personen (Beschäftigten) erst ab dem Berichtsjahr 2003 erfasst (*bis Ende 2002: Arbeiterstunden*). Angaben zu den geleisteten Arbeitsstunden für Berichtszeiträume vor 2003 sind berechnete Vergleichswerte (faktorkorrigierte Angaben).

### Bruttolohn- und Bruttogehaltssumme (Entgelte)

Summe der Bruttobezüge der tätigen Personen ohne Arbeitgeberanteile zur Sozialversicherung (Kranken-, Renten- und Arbeitslosenversicherung), jedoch einschließlich Lohn- und Gehaltszuschläge (auch Gratifikationen, Erfolgsprämien, Provisionen, Tantiemen usw.). Vergütungen für gewerblich und kaufmännisch Auszubildende sind enthalten. Nicht erfasst werden allgemeine soziale Aufwendungen sowie Vergütungen, die als Spesenersatz anzusehen sind.

## Gesamtumsatz

Umsatz aus eigenen Erzeugnissen und industriellen/handwerklichen Dienstleistungen, baugewerblicher Umsatz sowie Umsatz aus Handelsware und sonstiger nichtindustrieller Tätigkeit (z. B. Erlöse aus Vermietung und Verpachtung, aus Lizenzverträgen, Provisionseinnahmen und aus Veräußerung von Patenten sowie Erlöse aus Transportleistungen für Dritte und aus dem Verkauf von eigenen landwirtschaftlichen Erzeugnissen). Als Umsatz gilt die Summe der Rechnungsbeträge ohne in Rechnung gestellte Umsatz-(Mehrwert-)steuer, jedoch einschließlich Verbrauchsteuern und der Kosten für Fracht, Verpackung und Porto, auch wenn diese gesondert in Rechnung gestellt werden.

## Auslandsumsatz

Direkte Lieferungen und Leistungen an Empfänger, die im Ausland ansässig sind, sowie Lieferungen an Exporteure, die die bestellten Waren ohne weitere Be- und Verarbeitung in das Ausland ausführen.

Der Auslandsumsatz wird ferner untergliedert in Umsatz mit den zur Eurozone gehörenden Mitgliedstaaten der Europäischen Union (EU) und Umsatz mit dem nicht zur Eurozone gehörenden Ausland.

## Umsatz mit dem nicht zur Eurozone gehörenden Ausland

Als *Umsatz mit dem nicht zur Eurozone gehörenden Ausland* gilt der Umsatz mit allen Staaten **außer** den Staaten der Eurozone: Belgien, Finnland, Frankreich, Griechenland, Irland, Italien, Luxemburg, den Niederlanden, Österreich, Portugal und Spanien.

## Umsatz aus eigenen Erzeugnissen und industriellen/handwerklichen Dienstleistungen

Die aus eigener Produktion stammenden und in Lohnarbeit bei anderen Unternehmen hergestellten Lieferungen und Leistungen sowie die ausgeführten Reparaturen, Montagen, Lohnarbeiten und Lohnveredlungen (einschließlich Umsatz aus dem Verkauf von Energie, Nebenerzeugnissen und Abfällen), jedoch ohne Erlöse aus Bauinstallationen sowie ohne Erlöse für Instandhaltung bzw. Reparatur von Büromaschinen, Datenverarbeitungsgeräten und -einrichtungen, Kraftfahrzeugen und Gebrauchsgütern (gelten als Umsatz sonstiger Betriebsteile).

## Abkürzungen

a.	=	aus	Polierst.	=	Poliersteine
a. n. g.	=	anderweitig nicht genannt	Recycl.	=	Recycling
Ausbauelem.	=	Ausbauelemente	Schleifwerkz.	=	Schleifwerkzeuge
Bearb.	=	Bearbeitung	Schneidw.	=	Schneidwerkzeuge
Druckgew.	=	Druckgewerbe	Seidenaufber.	=	Seidenaufbereitung
DV	=	Datenverarbeitung	Silberschmiedew.	=	Silberschmiedewaren
Einricht.	=	Einrichtungen	sonst.	=	sonstige
einschl.	=	einschließlich	spez.	=	spezifisch
elektr.	=	elektrisch	Spielw.	=	Spielwaren
f.	=	für	Sportg.	=	Sportgeräte
f. d.	=	für den	Std.	=	Stunden
Fassungsverm.	=	Fassungsvermögen	Straßenfzg.	=	Straßenfahrzeuge
Fertigb.	=	Fertigbauten	techn.	=	technisch
Fertigbaut.	=	Fertigbauteile	Textur.	=	Texturierung
Fertigt.	=	Fertigteile	u.	=	und
Fertigteilb.	=	Fertigteilbauten	u. Ä.	=	und Ähnlichen
Gew. v.	=	Gewinnung von	u. ä.	=	und ähnlichen
Heißluftger.	=	Heißluftgeräte	unedl.	=	unedlen
Holzfasерpl.	=	Holzfasерplatten	usw.	=	und so weiter
H. v.	=	Herstellung von	v.	=	von
Instr.	=	Instrumente	Verarb.	=	Verarbeitung
m.	=	mit	Veredl.	=	Veredlung
Masch.	=	Maschinen	Verlagsgew.	=	Verlagsgewerbe
mech.	=	mechanisch	Verpackungsm.	=	Verpackungsmittel
mehr a.	=	mehr als	Vervielf.	=	Vervielfältigung
Musikinstr.	=	Musikinstrumente	Werkz.	=	Werkzeug
NE	=	Nicht-Eisen	WZ 2003	=	Klassifikation der Wirtschaftszweige, Ausgabe 2003
Nr.	=	Nummer	z. B.	=	zum Beispiel
oh.	=	ohne	Zellst.	=	Zellstoff
Phantasieschm.	=	Phantasieschmuck	€	=	Euro
pharmaz.	=	pharmazeutisch			