

Statistisches Landesamt
des Freistaates
Sachsen

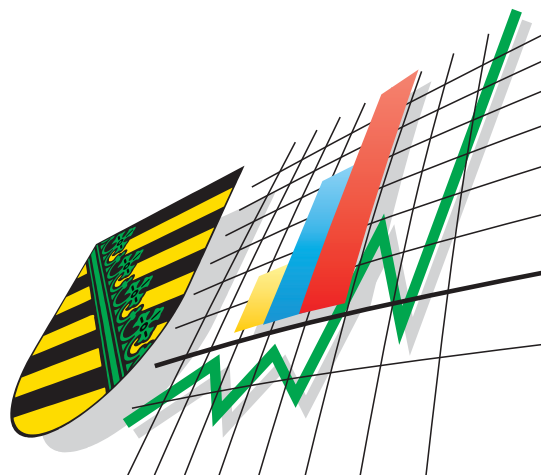

Statistische Berichte

Bergbau und Verarbeitendes Gewerbe im Freistaat Sachsen

Januar 2005

Zeichenerklärung

-	Nichts vorhanden (genau Null)	x	Tabellenfach gesperrt, weil Aussage nicht sinnvoll
0	Weniger als die Hälfte von 1 in der letzten besetzten Stelle, jedoch mehr als nichts	()	Aussagewert ist eingeschränkt
...	Angabe fällt später an	p	vorläufige Zahl
/	Zahlenwert nicht sicher genug	r	berichtigte Zahl
.	Zahlenwert unbekannt oder geheim zu halten	s	geschätzte Zahl

Herausgeber:
Statistisches Landesamt des Freistaates Sachsen

Macherstraße 63
01917 Kamenz

Postfach 11 05
01911 Kamenz

Telefon

Vermittlung

03578 33-0

Präsident/Sekretariat

-1900

Auskunft

-1913, -1914

Bibliothek

-4352

Vertrieb

-4316

Telefax -1999

Telefax -1921

Telefax -1598

Internet

www.statistik.sachsen.de

E-Mail

info@statistik.sachsen.de

Kein Zugang für elektronisch signierte sowie verschlüsselte Dokumente

Inhalt

Seite

Ergebnisdarstellung	2
Tabellen	
1. Monatliche Entwicklung ab Januar 2004 Betriebe, Personen, Arbeitsstunden, Löhne, Gehälter und Umsatz	4
2. Ergebnisse der Betriebe nach Wirtschaftszweigen	6
2.1. Betriebe, Personen, Arbeitsstunden, Löhne, Gehälter und Umsatz	6
2.2. Betriebe, Personen, Arbeitsstunden, Löhne, Gehälter, Umsatz – Veränderung zum Vormonat	18
2.3. Betriebe, Personen, Arbeitsstunden, Löhne, Gehälter, Umsatz – Veränderung zum Vorjahresmonat	30
2.4. Betriebe, Gesamtumsatz, Umsatz mit der Eurozone und Exportquote	42
2.5. Betriebe, Gesamtumsatz, Umsatz mit der Eurozone, Exportquote – Veränderung zum Vormonat	43
3. Ergebnisse der Betriebe nach Hauptgruppen und Kreisen	44
3.1. Betriebe, Personen, Arbeitsstunden, Löhne, Gehälter und Umsatz	44
3.2. Betriebe, Personen, Arbeitsstunden, Löhne, Gehälter, Umsatz – Veränderung zum Vormonat	54
3.3. Betriebe, Gesamtumsatz, Umsatz mit der Eurozone und Exportquote	64
3.4. Betriebe, Gesamtumsatz, Umsatz mit der Eurozone, Exportquote – Veränderung zum Vormonat	65
4. Ergebnisse der fachlichen Betriebsteile nach Wirtschaftszweigen	66
4.1. Fachliche Betriebsteile, tätige Personen und Umsatz	66
4.2. Fachliche Betriebsteile, tätige Personen und Umsatz – Veränderung zum Vormonat	67
4.3. Fachliche Betriebsteile, tätige Personen und Umsatz – Veränderung zum Vorjahresmonat	68
5. Ergebnisse der Betriebe nach Hauptgruppen und Beschäftigtengrößenklassen Betriebe, tätige Personen und Gesamtumsatz	69
Zuordnung der Klassen (Viersteller) der WZ 2003 zu den Hauptgruppen	70
Verteilung der WZ 2003-Positionen über die Kategorien der aggregierten Klassifikation (Hauptgruppen)	71
Erläuterungen	72
Definitionen	73
Abkürzungen	74

Ergebnisdarstellung

Im Januar 2005 erwirtschafteten die 2 932 Betriebe des Verarbeitenden Gewerbes sowie des Bergbaus und der Gewinnung von Steinen und Erden Sachsens einen Gesamtumsatz von gut 3,0 Milliarden €. Der Industrieumsatz konnte damit nicht an die im letzten Monat des Jahres 2004 erreichte Größenordnung anknüpfen. Zu Beginn des Jahres 2005 wurden insgesamt 9,0 Prozent weniger Erzeugnisse und Leistungen umgesetzt als im Monat zuvor. Das Inlandsgeschäft blieb um 8,6 Prozent hinter dem Ergebnis aus dem Vormonat zurück. Dem Auslandsgeschäft fehlte es auch zu Beginn des neuen Jahres an Kraft. Der Umfang der Exporte fiel um 10,2 Prozent niedriger aus als im Dezember 2004.

Sachsen Industrie startete dennoch mit verhaltenem Optimismus ins Jahr 2005. Der zu Beginn des Jahres erwirtschaftete Gesamtumsatz übertraf um 4,4 Prozent das im Januar 2004 erzielte Umsatzergebnis. Während beim Inlandsgeschäft ein mehr als neunprozentiges Plus verbucht werden konnte, drehte sich der Exportmotor aber langsamer. Der Umfang der Lieferungen der sächsischen Industrie ins Ausland fiel im Januar 2005 um 6,5 Prozent geringer aus als im vergleichbaren Vorjahresmonat.

In den einzelnen Wirtschaftszweigen gestaltete sich die Entwicklung des Gesamtumsatzes recht unterschiedlich. In Branchen, wie u. a. im Maschinenbau (-36,7 Prozent), in den baunahen Bereichen Glasgewerbe, Herstellung von Keramik, Verarbeitung von Steinen und Erden (-16,3 Prozent) sowie Bergbau und Gewinnung von Steinen und Erden (-14,4 Prozent), im Holzgewerbe (-14,5 Prozent) und im Bereich Ernährungsgewerbe und Tabakverarbeitung (-13,9 Prozent) musste gegenüber Dezember 2004 ein überdurchschnittlicher Rückgang registriert werden, der durch den Zuwachs in anderen Wirtschaftszweigen, wie u. a. im Textil- und Bekleidungsgewerbe (11,5 Prozent), im Bereich der Herstellung von Gummi- und Kunststoffwaren (6,2 Prozent), im Bereich Metallerzeugung und -bearbeitung, Herstellung von Metallerzeugnissen (4,8 Prozent) oder auch im Bereich Herstellung von chemischen Erzeugnissen (4,7 Prozent) nicht annähernd ausgeglichen werden konnte. Beim Auslandsgeschäft zeichnete sich ein analoges Bild ab. Im Bereich der Metallerzeugung und -bearbeitung, Herstellung von Metallerzeugnissen (40,8 Prozent) konnte der Umfang der Exporte zwar beachtlich ausgeweitet werden, durch das kraftlose Exportgeschäft zu Beginn des Jahres im Maschinenbau (-43,4 Prozent) sowie im Bereich der Herstellung von Büromaschinen, Elektrotechnik, Feinmechanik, Optik (-21,8 Prozent) musste insgesamt jedoch ein Rückgang der Exporte im Vergleich zum Vormonat festgestellt werden.

Gesamtumsatz im Verarbeitenden Gewerbe sowie im Bergbau und der Gewinnung von Steinen und Erden in Sachsen 2002 bis 2005

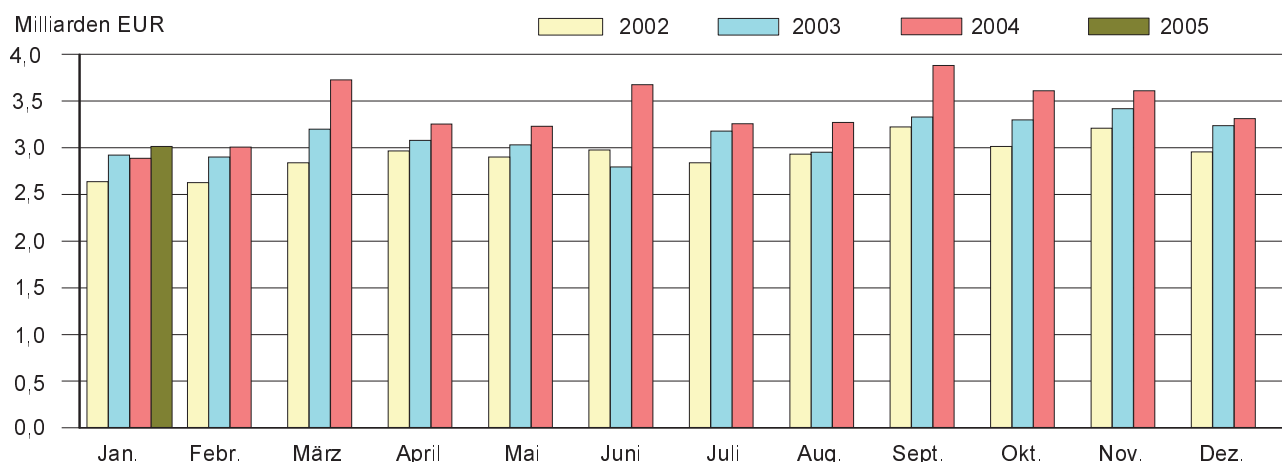

Auslandsumsatz im Verarbeitenden Gewerbe sowie im Bergbau und der Gewinnung von Steinen und Erden in Sachsen 2002 bis 2005

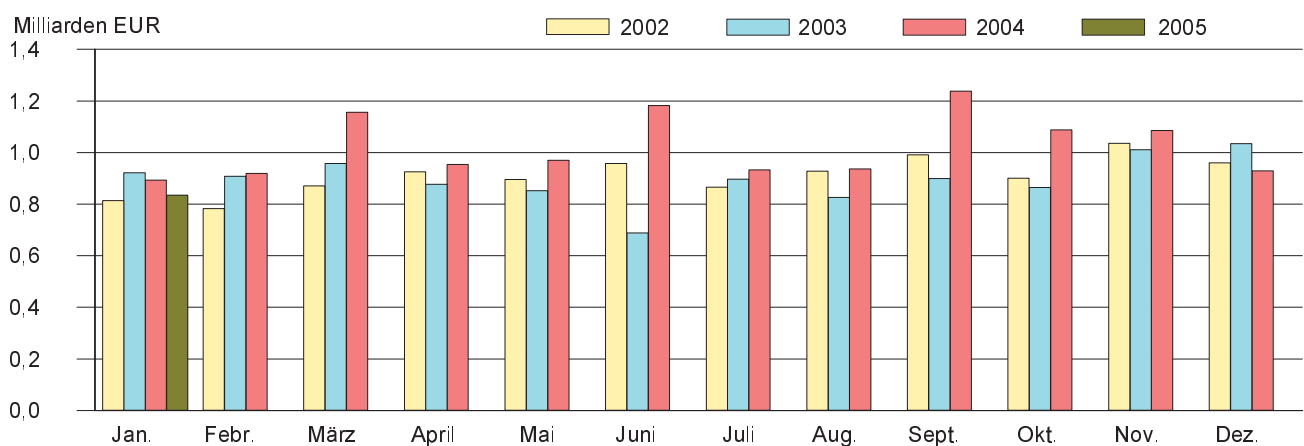

Gegenüber Januar 2004 weist die Entwicklung dagegen ein homogeneres Bild auf. Von der Mehrzahl der Industriezweige konnten umfangreichere Geschäfte getätigt werden als vor Jahresfrist. Zweistellige Zuwachsraten beim Gesamtumsatz verzeichneten hierbei Branchen wie der Bereich der Herstellung von Büromaschinen; Elektrotechnik, Feinmechanik, Optik (28,0 Prozent), der Bereich Metallerzeugung und -bearbeitung, Herstellung von Metallerzeugnissen (23,2 Prozent) sowie der Maschinenbau (13,3 Prozent). Eine überdurchschnittliche Umsatzsteigerung konnten auch Branchen wie der Bereich Herstellung von chemischen Erzeugnissen (7,3 Prozent) sowie der Bereich der Herstellung von Gummi- und Kunststoffwaren (4,5 Prozent) für sich verbuchen. Deutlich weniger Erzeugnisse und Leistungen als im Januar 2004 wurden dagegen von den Betrieben des Fahrzeugbaus (-19,2 Prozent) umgesetzt. Auch im Textil- und Bekleidungsgewerbe (-6,4 Prozent) sowie im Holzgewerbe (-5,5 Prozent) erreichte der Umfang der Geschäfte nicht die Größenordnung wie zu Beginn des Jahres 2004.

Wie bereits im Monat zuvor blieb das Exportgeschäft auch im Januar hinter der Entwicklung im Inland zurück und bewirkte damit, dass die Exportquote um 0,3 Prozentpunkte niedriger ausfiel als im Monat zuvor. Sie lag im Januar 2005 bei 27,7 Prozent (Januar 2004: 30,9 Prozent).

Von den Industriebetrieben aller drei Regierungsbezirke wurden im Januar 2005 spürbar weniger Erzeugnisse umgesetzt als im letzten Monat des Jahres 2004. Mit Ausnahme des Auslandsgeschäftes im Regierungsbezirk Chemnitz waren sowohl das Geschäft im Inland als auch der Export von spürbaren Umsatzrückgängen betroffen (Regierungsbezirk Chemnitz: Gesamtumsatz -2,1 Prozent / Ausland 10,9 Prozent / Inland -6,9 Prozent, Regierungsbezirk Dresden: Gesamtumsatz -13,7 Prozent / Ausland -25,4 Prozent / Inland -8,6 Prozent, Regierungsbezirk Leipzig: Gesamtumsatz -10,4 Prozent / Ausland -3,5 Prozent / Inland -12,4 Prozent). Gegenüber dem Vorjahresmonat konnte in zwei der drei Regierungsbezirke eine positive Umsatzbilanz gezogen werden (Regierungsbezirk Dresden: Gesamtumsatz 11,9 Prozent / Ausland 5,1 Prozent / Inland 14,6 Prozent, Regierungsbezirk Leipzig: Gesamtumsatz 6,9 Prozent / Ausland 14,5 Prozent / Inland 4,6 Prozent). Weniger Erzeugnisse als im Januar 2004 wurden dagegen von den Industriebetrieben des Regierungsbezirkes Chemnitz umgesetzt. Die Entwicklung ist auf das kraftlose Auslandsgeschäft zu Beginn des Jahres zurückzuführen. Der Umfang der Exporte fiel um rund ein Fünftel geringer aus als vor Jahresfrist (Regierungsbezirk Chemnitz: Gesamtumsatz -4,2 Prozent / Ausland -20,4 Prozent / Inland 5,1 Prozent).

Die Zahl der Beschäftigten in den 2 932 berichtspflichtigen sächsischen Industriebetrieben betrug Ende Januar 2005 insgesamt 227 985 Personen. Das entspricht einem Rückgang gegenüber Dezember 2004 um 0,8 Prozent. Hierbei ist jedoch zu berücksichtigen, dass es im Zusammenhang mit der einmal jährlich durchzuführenden Berichtskreisaktualisierung (Absteiger / Aufsteiger / Schwerpunktwechsler) bei einigen Merkmalsausprägungen (Zahl der Betriebe sowie mit der Zahl der tätigen Personen korrespondierende Angaben) gegenüber dem Vormonat sowie im Vergleich zum Vorjahresmonat zu sichtbaren Änderungen als im Rahmen der unterjährigen monatlichen Entwicklung kommen kann. Die Entwicklung von Dezember 2004 zu Januar 2005 war fast ausnahmslos über alle Branchen hinweg durch einen leichten Personalrückgang gekennzeichnet. Allein im Bereich der Metallerzeugung und -bearbeitung, Herstellung von Metallerzeugnissen (2,4 Prozent) sowie im Maschinenbau (0,3 Prozent) war ein leichter Zuwachs bei der Beschäftigtenzahl festzustellen. Die leicht rückläufige Beschäftigungssituation in der sächsischen Industrie geht einher mit einem Rückgang auch bei der Zahl der berichtspflichtigen Betriebe. Die Entwicklung ist mehr oder weniger deutlich in allen drei Regierungsbezirken nachzuvollziehen.

1. Monatliche Entwicklung ab Januar 2004

Betriebe, Personen, Arbeitsstunden, Löhne, Gehälter und Umsatz¹⁾

Monat Jahr		Betriebe	Tätige Personen		Geleistete Arbeits- stunden ²⁾	Arbeits- stunden je tät. Person	Bruttolohnsumme	
			insgesamt	darunter Arbeiter			insgesamt	je Arbeiter
					1 000	Std.		
1991	Jahressumme	x	x	x	692 168	1 166	3 010 271	7 545
1991	Jahresmittel	2 413	593 609	399 005	57 681	97	250 856	629
1992	Jahressumme	x	x	x	458 369	1 510	2 393 873	11 742
1992	Jahresmittel	1 992	303 545	203 877	38 197	126	199 489	979
1993	Jahressumme	x	x	x	369 840	1 586	2 250 527	14 069
1993	Jahresmittel	2 027	233 254	159 969	30 820	132	187 544	1 172
1994	Jahressumme	x	x	x	352 271	1 666	2 387 979	16 259
1994	Jahresmittel	2 206	211 438	146 877	29 356	139	198 998	1 355
1995	Jahressumme	x	x	x	347 429	1 667	2 603 662	18 001
1995	Jahresmittel	2 315	208 432	144 641	28 952	139	216 971	1 500
1996	Jahressumme	x	x	x	341 672	1 658	2 660 567	18 589
1996	Jahresmittel	2 526	206 072	143 126	28 473	138	221 717	1 548
1997	Jahressumme	x	x	x	342 298	1 665	2 737 498	19 051
1997	Jahresmittel	2 638	205 626	143 697	28 525	139	228 126	1 588
1998	Jahressumme	x	x	x	353 138	1 672	2 906 915	19 478
1998	Jahresmittel	2 656	211 202	149 240	29 428	139	242 243	1 623
1999	Jahressumme	x	x	x	357 025	1 672	2 982 796	19 754
1999	Jahresmittel	2 708	213 562	150 994	29 752	139	248 567	1 646
2000	Jahressumme	x	x	x	362 755	1 657	3 144 724	20 239
2000	Jahresmittel	2 784	218 976	155 377	30 230	138	262 060	1 687
2001	Jahressumme	x	x	x	368 593	1 640	3 313 535	20 855
2001	Jahresmittel	2 813	224 690	158 886	30 716	137	276 128	1 738
2002	Jahressumme	x	x	x	366 706	1 627	3 345 352	21 234
2002	Jahresmittel	2 856	225 353	157 546	30 559	136	278 779	1 770
2003	Jahressumme	x	x	x	369 944	1 651	3 378 014	21 574
2003	Jahresmittel	2 805	224 026	156 578	30 829	138	281 501	1 798
2004	Januar	2 965	226 560	158 125	31 914	141	272 685	1 724
	Februar	2 960	227 055	158 576	31 126	137	265 259	1 673
	März	2 956	226 948	158 502	35 300	156	282 643	1 783
	April	2 965	227 609	159 049	31 879	140	282 291	1 775
	Mai	2 960	227 576	159 007	30 160	133	287 269	1 807
	Juni	2 959	227 694	159 169	33 447	147	300 724	1 889
	Juli	2 961	228 521	159 719	31 487	138	286 781	1 796
	August	2 952	229 913	160 936	31 000	135	289 318	1 798
	September	2 953	230 681	161 511	33 544	145	284 788	1 763
	Oktober	2 949	232 050	162 019	32 825	141	294 790	1 819
	November	2 947	231 446	161 249	33 679	146	356 420	2 210
	Dezember	2 943	229 851	159 812	29 726	129	306 787	1 920
2004	Jahressumme	x	x	x	386 089	1 687	3 509 755	21 963
2004	Jahresmittel	2 956	228 825	159 806	32 174	141	292 480	1 830
2005	Januar	2 932	227 985	157 609	32 176	141	273 961	1 738

1) Angaben für 1991 bis 2004 sind endgültig. Angaben für 2005 sind vorläufig.

2) faktorkorrigierte Angaben 1991 bis 2002

Bruttogehaltssumme		Gesamtumsatz			Umsatz aus eigenen Erzeugnissen			Monat Jahr
insgesamt	je Angest.	insgesamt	darunter Ausland	je tätiger Person	zusammen	darunter Ausland	je tätiger Person	
1 000 €	€	1 000 €		€	1 000 €		€	
1 967 611	10 111	14 413 520	1 846 483	24 281	13 962 533	1 834 195	23 521	1991 Jahressumme
163 968	843	1 201 126	153 873	2 024	1 163 544	152 850	1 960	1991 Jahresmittel
1 636 186	16 417	13 786 985	1 895 484	45 420	13 394 937	1 872 409	44 129	1992 Jahressumme
136 349	1 368	1 148 915	157 957	3 785	1 116 245	156 034	3 677	1992 Jahresmittel
1 513 437	20 652	14 657 068	2 081 343	62 837	14 185 439	2 014 357	60 816	1993 Jahressumme
126 120	1 721	1 221 422	173 445	5 237	1 182 120	167 863	5 068	1993 Jahresmittel
1 581 130	24 491	17 249 349	2 199 344	81 581	16 518 823	2 110 306	78 126	1994 Jahressumme
131 761	2 041	1 437 446	183 279	6 799	1 376 569	175 859	6 510	1994 Jahresmittel
1 753 018	27 480	20 531 464	2 645 361	98 504	19 375 595	2 470 263	92 959	1995 Jahressumme
146 089	2 292	1 710 952	220 447	8 210	1 614 631	205 855	7 748	1995 Jahresmittel
1 844 321	29 300	21 331 068	2 815 265	103 513	20 084 556	2 651 426	97 464	1996 Jahressumme
153 697	2 441	1 777 589	234 605	8 624	1 673 711	220 952	8 120	1996 Jahresmittel
1 857 341	29 993	23 478 312	4 161 091	114 180	22 153 571	3 910 557	107 737	1997 Jahressumme
154 787	2 494	1 956 522	346 756	9 636	1 846 129	325 879	9 092	1997 Jahresmittel
1 932 494	31 188	26 847 724	5 978 553	127 119	25 469 218	5 756 175	120 592	1998 Jahressumme
161 041	2 599	2 237 311	498 213	10 593	2 122 435	479 681	10 049	1998 Jahresmittel
1 981 511	31 670	28 287 260	6 903 315	132 455	26 914 943	6 727 188	126 029	1999 Jahressumme
165 126	2 639	2 357 272	575 276	11 038	2 242 912	560 599	10 502	1999 Jahresmittel
2 081 413	32 727	31 239 901	7 995 680	142 664	29 710 248	7 814 686	135 678	2000 Jahressumme
173 451	2 727	2 603 325	666 307	11 889	2 475 854	651 224	11 307	2000 Jahresmittel
2 238 109	34 012	34 303 902	9 641 307	152 672	32 724 960	9 436 981	145 645	2001 Jahressumme
186 509	2 834	2 858 659	803 442	12 723	2 727 080	786 415	12 137	2001 Jahresmittel
2 354 759	34 727	35 122 077	10 925 429	155 854	33 435 515	10 646 254	148 370	2002 Jahressumme
196 230	2 894	2 926 840	910 453	12 988	2 786 293	887 188	12 364	2002 Jahresmittel
2 408 018	35 702	37 336 663	10 737 447	166 662	35 070 777	10 369 127	156 548	2003 Jahressumme
200 668	2 975	3 111 389	894 787	13 889	2 922 565	864 094	13 046	2003 Jahresmittel
199 130	2 910	2 887 522	892 998	12 745	2 709 410	857 807	11 959	2004 Januar
195 172	2 850	3 006 217	919 642	13 240	2 815 199	884 667	12 399	2004 Februar
201 966	2 951	3 726 950	1 156 025	16 422	3 493 684	1 109 463	15 394	2004 März
207 593	3 028	3 253 627	954 065	14 295	3 026 245	914 008	13 296	2004 April
206 788	3 016	3 228 537	969 669	14 187	2 992 359	930 941	13 149	2004 Mai
213 275	3 112	3 675 501	1 182 237	16 142	3 433 185	1 142 638	15 078	2004 Juni
200 508	2 914	3 256 095	932 969	14 249	3 019 928	892 211	13 215	2004 Juli
198 974	2 885	3 271 043	936 892	14 227	3 039 284	904 776	13 219	2004 August
197 840	2 860	3 880 457	1 237 372	16 822	3 630 587	1 202 731	15 739	2004 September
206 762	2 952	3 610 718	1 088 367	15 560	3 370 570	1 053 500	14 525	2004 Oktober
254 533	3 626	3 611 191	1 084 872	15 603	3 364 581	1 045 889	14 537	2004 November
222 388	3 175	3 312 962	928 909	14 414	3 075 336	888 788	13 380	2004 Dezember
2 504 928	36 293	40 720 819	12 284 018	177 956	37 970 366	11 827 420	165 936	2004 Jahressumme
208 744	3 024	3 393 402	1 023 668	14 830	3 164 197	985 618	13 828	2004 Jahresmittel
213 290	3 031	3 013 454	834 621	13 218	2 795 544	803 022	12 262	2005 Januar

2. Ergebnisse der Betriebe nach Wirtschaftszweigen

2.1. Betriebe, Personen, Arbeitsstunden, Löhne, Gehälter und Umsatz

WZ 2003	Wirtschaftszweig Hauptgruppe	Betriebe	Tätige Personen		Geleistete	Arbeits-
			insgesamt	darunter Arbeiter	Arbeits-	stunden je
					stunden	tät. Person
					1 000	Std.
10.20	Braunkohlenbergbau u. -veredlung	2
10	Kohlenbergbau, Torfgewinnung	2
CA	Kohlenbergbau, Torfgewinnung, Gew. v. Erdöl, Erdgas usw.	2
14.11	Gew. v. Naturwerksteinen u. Natursteinen, a. n. g.	41	729	564	93	128
14.12	Gew. v. Kalk- u. Gipsstein sowie Anhydrit, Dolomit u. Kreide	3	127	92	19	150
14.21	Gew. v. Kies u. Sand	32	454	318	58	128
14.22	Gew. v. Ton u. Kaolin	4	300	258	46	153
14.30	Gew. v. Mineralien f. d. H. v. chemischen Erzeugnissen	6
14	Gew. v. Steinen u. Erden, sonst. Bergbau	86
CB	Erzbergbau, Gew. v. Steinen u. Erden, sonst. Bergbau	86
C	Bergbau u. Gewinnung v. Steinen u. Erden	88	3 399	2 543	446	131
15.11	Schlachten (oh. Schlachten v. Geflügel)	11
15.12	Schlachten v. Geflügel	2
15.13	Fleischverarbeitung	76	4 872	3 312	669	137
15.20	Fischverarbeitung	5	103	83	14	136
15.31	Kartoffelverarbeitung	4
15.32	H. v. Frucht- u. Gemüsesäften	7
15.33	Obst- u. Gemüseverarbeitung, a. n. g.	17	979	747	142	145
15.41	H. v. rohen Ölen u. Fetten	1
15.43	H. v. Margarine u. ä. Nahrungsfetten	1
15.51	Milchverarbeitung	13	1 713	1 145	265	155
15.61	Mahl- u. Schälsmühlen	5	232	149	34	147
15.71	H. v. Futtermitteln für Nutztiere	12
15.72	H. v. Futtermitteln für sonst. Tiere	2
15.81	H. v. Backwaren (oh. Dauerbackwaren)	149	8 599	5 692	1 139	132
15.82	H. v. Dauerbackwaren	7	470	401	53	113
15.84	H. v. Süßwaren (oh. Dauerbackwaren)	8	958	825	147	153
15.85	H. v. Teigwaren	1
15.86	Verarb. v. Kaffee u. Tee, H. v. Kaffee-Ersatz	1
15.87	H. v. Würzmitteln u. Soßen	2
15.89	H. v. sonst. Nahrungsmitteln (oh. Getränke)	7	519	405	78	150
15.91	H. v. Spirituosen	7	210	155	28	133
15.93	H. v. Traubenwein	2
15.96	H. v. Bier	17	1 748	1 065	239	137
15.97	H. v. Malz	1
15.98	Gew. natürl. Mineralwässer, H. v. Erfrischungsgetränken	5	528	366	79	150
15	Ernährungsgewerbe	363
16.00	Tabakverarbeitung	1
16	Tabakverarbeitung	1
DA	Ernährungsgewerbe u. Tabakverarbeitung	364	24 219	16 809	3 381	140
17.11	Baumwollaufbereitung u. -spinnerei	4	351	283	55	157
17.13	Wollaufbereitung u. Kammgarnspinnerei	2
17.15	Zwirnen, Textur. v. Filamentgarnen, Seidenaufber., -spinnerei	1

Monat Januar 2005

Bruttolohnsumme		Bruttogehaltsumme		Gesamtumsatz			Umsatz aus eigenen Erzeugnissen			WZ 2003
insgesamt	je Arbeiter	insgesamt	je Angest.	insgesamt	darunter Ausland	je tätiger Person	zusammen	darunter Ausland	je tätiger Person	
1 000 €	€	1 000 €	€	1 000 €		€	1 000 €		€	
.	10.20
.	10
.	CA
911	1 615	501	3 036	2 740	.	3 759	2 451	.	3 362	14.11
154	1 674	129	3 686	481	.	3 787	458	.	3 606	14.12
515	1 619	390	2 868	1 535	-	3 381	1 184	-	2 608	14.21
524	2 031	123	2 929	2 855	.	9 517	2 723	.	9 077	14.22
.	14.30
.	14
.	CB
5 174	2 035	2 757	3 221	37 494	821	11 031	34 317	821	10 096	C
.	15.11
.	15.12
3 341	1 009	2 053	1 316	26 993	.	5 540	24 017	.	4 930	15.13
84	1 012	35	1 750	983	-	9 544	983	-	9 544	15.20
.	15.31
.	15.32
1 029	1 378	543	2 341	23 988	.	24 503	20 806	.	21 252	15.33
.	15.41
.	15.43
2 069	1 807	1 651	2 907	163 214	.	95 280	122 515	.	71 521	15.51
252	1 691	210	2 530	4 485	-	19 332	4 287	-	18 478	15.61
.	15.71
.	15.72
5 819	1 022	3 075	1 058	30 973	.	3 602	28 480	.	3 312	15.81
489	1 219	220	3 188	2 726	.	5 800	2 630	.	5 596	15.82
1 309	1 587	363	2 729	12 420	.	12 965	12 180	.	12 714	15.84
.	15.85
.	15.86
.	15.87
649	1 602	249	2 184	15.89
199	1 284	113	2 055	15.91
.	15.93
2 419	2 271	2 124	3 110	37 200	-	21 281	34 945	-	19 991	15.96
.	15.97
682	1 863	411	2 537	8 299	-	15 718	8 249	-	15 623	15.98
.	15
.	16.00
.	16
22 322	1 328	13 088	1 766	485 275	24 050	20 037	419 686	15 961	17 329	DA
261	922	129	1 897	3 103	1 374	8 840	2 983	1 302	8 499	17.11
.	17.13
.	17.15

2. Ergebnisse der Betriebe nach Wirtschaftszweigen

Noch: 2.1. Betriebe, Personen, Arbeitsstunden, Löhne, Gehälter und Umsatz

WZ 2003	Wirtschaftszweig Hauptgruppe	Betriebe	Tätige Personen		Geleistete	Arbeits-
			insgesamt	darunter Arbeiter	Arbeits- stunden	stunden je tät. Person
					1 000	Std.
17.16	H. v. Nähgarn	1
17.21	Baumwollweberei	14	1 392	977	205	147
17.23	Kammgarnweberei	3
17.24	Seiden- u. Filamentgarnweberei	4	229	155	34	148
17.25	Sonst. Weberei	2
17.30	Textilveredlung	18	1 557	1 139	204	131
17.40	H. v. konfektionierten Textilwaren (oh. Bekleidung)	35	1 458	1 143	209	143
17.51	H. v. Teppichen	3
17.52	H. v. Seilerwaren	2
17.53	H. v. Vliesstoff u. Erzeugnissen daraus (oh. Bekleidung)	5	486	414	68	140
17.54	Textilgewerbe, a. n. g.	31	1 804	1 336	267	148
17.60	H. v. gewirktem u. gestricktem Stoff	6	688	493	91	132
17.71	H. v. Strumpfwaren	14
17.72	H. v. Pullovern, Strickjacken u. ä. Waren	2
17	Textilgewerbe	147	10 428	7 920	1 463	140
18.21	H. v. Arbeits- u. Berufsbekleidung	7	328	173	45	137
18.22	H. v. Oberbekleidung (oh. Arbeits- u. Berufsbekleidung)	6	502	387	61	122
18.23	H. v. Wäsche	18	816	551	110	135
18.24	H. v. sonst. Bekleidung u. Bekleidungszubehör	4	162	131	27	167
18	Bekleidungsgewerbe	35	1 808	1 242	243	134
DB	Textil- u. Bekleidungsgewerbe	182	12 236	9 162	1 706	139
19.10	H. v. Leder u. Lederfaserstoff	2
19.20	Lederverarbeitung (oh. H. v. Lederbekleidung u. Schuhen)	2
19.30	H. v. Schuhen	7	734	651	93	127
19	Ledergewerbe	11
DC	Ledergewerbe	11
20.10	Säge-, Hobel- u. Holzimprägnierwerke	16	559	459	71	127
20.20	H. v. Furnier-, Sperrholz-, Holzfasern- u. Holzspanplatten	3
20.30	H. v. Konstruktions-, Fertigbauteil-, Ausbauelement-, Fertigt. a. Holz	36	1 356	1 064	171	126
20.40	H. v. Verpackungsm., Lagerbehältern, Ladungsträgern a. Holz	7
20.51	H. v. Holzwaren, a. n. g. (oh. H. v. Möbeln)	20	1 069	932	127	119
20	Holzgewerbe (oh. H. v. Möbeln)	82	3 870	3 108	505	130
DD	Holzgewerbe (oh. H. v. Möbeln)	82	3 870	3 108	505	130
21.12	H. v. Papier, Karton u. Pappe	22	2 547	1 817	349	137
21.21	H. v. Wellpapier, -pappe u. Verpackungsmitteln a. Papier usw.	26	1 521	1 189	221	145
21.22	H. v. Haushalts-, Hygiene-, Toilettenartikeln a. Zellstoff usw.	6
21.23	H. v. Schreibwaren u. Bürobedarf a. Papier, Karton u. Pappe	6	338	267	47	139
21.24	H. v. Tapeten	2
21.25	H. v. sonst. Waren a. Papier, Karton u. Pappe	6	348	272	50	144
21	Papiergewerbe	68	5 529	4 143	784	142
22.11	Verlegen v. Büchern	7	371	14	55	148
22.12	Verlegen v. Zeitungen	15	2 898	853	422	146
22.13	Verlegen v. Zeitschriften	1

Monat Januar 2005

Bruttolohnsumme		Bruttogehaltsumme		Gesamtumsatz			Umsatz aus eigenen Erzeugnissen			WZ 2003
insgesamt	je Arbeiter	insgesamt	je Angest.	insgesamt	darunter Ausland	je tätiger Person	zusammen	darunter Ausland	je tätiger Person	
1 000 €	€	1 000 €	€	1 000 €		€	1 000 €		€	
.	17.16
1 274	1 304	1 011	2 436	12 673	5 018	9 104	11 801	4 431	8 478	17.21
.	17.23
181	1 168	155	2 095	2 112	.	9 223	2 112	.	9 223	17.24
.	17.25
1 389	1 219	960	2 297	8 616	915	5 534	8 374	870	5 378	17.30
1 194	1 045	668	2 121	9 105	950	6 245	8 399	944	5 761	17.40
.	17.51
.	17.52
589	1 423	191	2 653	3 726	.	7 667	3 726	.	7 667	17.53
1 548	1 159	906	1 936	11 586	3 232	6 422	11 187	3 230	6 201	17.54
562	1 140	451	2 313	10 708	.	15 564	10 708	.	15 564	17.60
.	17.71
.	17.72
9 664	1 220	5 602	2 234	77 164	23 409	7 400	74 747	22 695	7 168	17
145	838	297	1 916	2 469	.	7 527	2 441	.	7 442	18.21
359	928	220	1 913	18.22
537	975	409	1 543	3 158	399	3 870	3 103	390	3 803	18.23
144	1 099	85	2 742	18.24
1 185	954	1 011	1 786	11 084	1 590	6 131	10 685	1 488	5 910	18
10 849	1 184	6 613	2 151	88 248	24 999	7 212	85 433	24 183	6 982	DB
.	19.10
.	19.20
860	1 321	143	1 723	19.30
.	19
.	DC
574	1 251	235	2 350	5 810	578	10 394	5 076	564	9 081	20.10
.	20.20
1 474	1 385	675	2 312	8 274	.	6 102	7 966	.	5 875	20.30
.	20.40
923	990	264	1 927	1 607	37	1 503	1 532	36	1 433	20.51
4 137	1 331	1 814	2 381	56 352	.	14 561	52 985	.	13 691	20
4 137	1 331	1 814	2 381	56 352	.	14 561	52 985	.	13 691	DD
3 421	1 883	2 259	3 095	52 161	24 425	20 479	51 859	24 353	20 361	21.12
1 902	1 600	872	2 627	18 659	1 721	12 268	18 038	1 712	11 859	21.21
.	21.22
415	1 554	171	2 408	4 152	.	12 284	4 065	.	12 027	21.23
.	21.24
342	1 257	190	2 500	2 832	816	8 138	2 818	816	8 098	21.25
7 093	1 712	3 946	2 847	90 248	32 939	16 323	87 472	32 751	15 821	21
14	1 000	810	2 269	1 560	.	4 205	1 347	.	3 631	22.11
2 950	3 458	6 837	3 343	40 973	-	14 138	40 416	-	13 946	22.12
.	22.13

2. Ergebnisse der Betriebe nach Wirtschaftszweigen

Noch: 2.1. Betriebe, Personen, Arbeitsstunden, Löhne, Gehälter und Umsatz

WZ 2003	Wirtschaftszweig Hauptgruppe	Betriebe	Tätige Personen		Geleistete	Arbeits-
			insgesamt	darunter Arbeiter	Arbeits- stunden	stunden je tät. Person
					1 000	Std.
22.15	Sonst. Verlagsgewerbe	1
22.21	Drucken v. Zeitungen	1
22.22	Drucken anderer Druckerzeugnisse	47	2 838	2 005	400	141
22.23	Druckweiterverarbeitung	2
22.24	Druck- u. Mediovorstufe	4	125	26	15	120
22.25	Erbringung v. sonst. druckbezogenen Dienstleistungen	3
22.31	Vervielfältigung v. bespielten Tonträgern	1
22	Verlagsgew., Druckgew., Vervielf. gespielter Tonträger usw.	82	6 943	3 352	991	143
DE	Papier-, Verlags- u. Druckgewerbe	150	12 472	7 495	1 775	142
23.20	Mineralölverarbeitung	1
23	Kokerei, Mineralölverarb., H. u. Verarb. v. Spalt-, Brutstoffen	1
DF	Kokerei, Mineralölverarb., H. u. Verarb. v. Spalt-, Brutstoffen	1
24.11	H. v. Industriegasen	2
24.12	H. v. Farbstoffen u. Pigmenten	1
24.13	H. v. sonst. anorganischen Grundstoffen u. Chemikalien	4
24.14	H. v. sonst. organischen Grundstoffen u. Chemikalien	3
24.15	H. v. Düngemitteln u. Stickstoffverbindungen	3
24.16	H. v. Kunststoffen in Primärformen	8	1 394	858	207	148
24.20	H. v. Schädlingsbekämpfungs-, Pflanzenschutzmitteln usw.	2
24.30	H. v. Anstrichmitteln, Druckfarben u. Kitten	10	631	393	93	147
24.41	H. v. pharmazeutischen Grundstoffen	2
24.42	H. v. pharmaz. Spezialitäten u. sonst. pharmaz. Erzeugnissen	14
24.51	H. v. Seifen, Wasch-, Reinigungs- u. Poliermitteln	5	264	150	37	140
24.52	H. v. Duftstoffen u. Körperpflegemitteln	6	947	624	151	159
24.61	H. v. pyrotechnischen Erzeugnissen	3
24.62	H. v. Klebstoffen u. Gelatine	3	103	22	15	146
24.63	H. v. etherischen Ölen	1
24.65	H. v. unbespielten Ton-, Bild- u. Datenträgern	1
24.66	H. v. sonst. chemischen Erzeugnissen, a. n. g.	10	1 629	1 165	261	160
24.70	H. v. Chemiefasern	3
24	H. v. chemischen Erzeugnissen	81	9 478	5 617	1 430	151
DG	H. v. chemischen Erzeugnissen	81	9 478	5 617	1 430	151
25.11	H. v. Bereifungen	2
25.12	Runderneuerung v. Bereifungen	2
25.13	H. v. sonst. Gummiwaren	12	478	363	69	144
25.21	H. v. Platten, Folien, Schläuchen u. Profilen a. Kunststoffen	17	1 114	825	160	144
25.22	H. v. Verpackungsmitteln a. Kunststoffen	14	498	394	73	147
25.23	H. v. Baubedarfsartikeln a. Kunststoffen	41	2 259	1 567	304	135
25.24	H. v. sonst. Kunststoffwaren	55	4 262	3 464	606	142
25	H. v. Gummi- u. Kunststoffwaren	143	9 192	7 118	1 305	142
DH	H. v. Gummi- u. Kunststoffwaren	143	9 192	7 118	1 305	142
26.11	H. v. Flachglas	1
26.12	Veredlung u. Bearbeitung v. Flachglas	21	1 594	1 156	229	144

Monat Januar 2005

Bruttolohnsumme		Bruttogehaltsumme		Gesamtumsatz			Umsatz aus eigenen Erzeugnissen			WZ 2003
insgesamt	je Arbeiter	insgesamt	je Angest.	insgesamt	darunter Ausland	je tätiger Person	zusammen	darunter Ausland	je tätiger Person	
1 000 €	€	1 000 €	€	1 000 €		€	1 000 €		€	
.	22.15
.	22.21
3 434	1 713	2 169	2 604	25 120	3 636	8 851	25 031	3 636	8 820	22.22
.	22.23
42	1 615	148	1 495	350	-	2 800	265	-	2 120	22.24
.	22.25
.	22.31
6 974	2 081	10 458	2 912	71 707	4 213	10 328	70 474	4 204	10 150	22
14 066	1 877	14 404	2 894	161 955	37 152	12 985	157 946	36 955	12 664	DE
.	23.20
.	23
.	DF
.	24.11
.	24.12
.	24.13
.	24.14
.	24.15
1 814	2 114	1 744	3 254	29 714	18 482	21 316	28 336	18 361	20 327	24.16
.	24.20
672	1 710	704	2 958	13 246	2 725	20 992	12 561	2 639	19 906	24.30
.	24.41
.	24.42
210	1 400	273	2 395	4 559	.	17 269	4 559	.	17 269	24.51
1 095	1 755	884	2 737	18 825	.	19 879	18 234	.	19 254	24.52
.	24.61
29	1 318	195	2 407	24.62
.	24.63
.	24.65
2 477	2 126	1 492	3 216	24 384	14 474	14 969	24 040	14 369	14 758	24.66
.	24.70
11 133	1 982	12 533	3 246	167 327	83 848	17 654	152 663	80 863	16 107	24
11 133	1 982	12 533	3 246	167 327	83 848	17 654	152 663	80 863	16 107	DG
.	25.11
.	25.12
571	1 573	281	2 443	3 491	283	7 303	3 037	209	6 354	25.13
1 316	1 595	889	3 076	16 586	7 939	14 889	15 624	7 576	14 025	25.21
428	1 086	216	2 077	4 178	.	8 390	4 037	.	8 106	25.22
2 419	1 544	1 597	2 308	14 323	811	6 340	13 948	810	6 174	25.23
4 965	1 433	2 087	2 615	31 536	6 654	7 399	30 653	6 485	7 192	25.24
10 629	1 493	5 350	2 580	76 256	18 814	8 296	73 307	18 206	7 975	25
10 629	1 493	5 350	2 580	76 256	18 814	8 296	73 307	18 206	7 975	DH
.	26.11
1 841	1 593	1 131	2 582	16 226	3 316	10 179	15 556	3 307	9 759	26.12

2. Ergebnisse der Betriebe nach Wirtschaftszweigen

Noch: 2.1. Betriebe, Personen, Arbeitsstunden, Löhne, Gehälter und Umsatz

WZ 2003	Wirtschaftszweig Hauptgruppe	Betriebe	Tätige Personen		Geleistete	Arbeits-
			insgesamt	darunter Arbeiter	Arbeits- stunden	stunden je tät. Person
					1 000	Std.
26.13	H. v. Hohlglas	7	583	449	84	144
26.14	H. v. Glasfasern u. Waren daraus	4	737	502	103	140
26.15	H., Veredl., Bearb. v. sonst. Glas einschl. techn. Glaswaren	3
26.21	H. v. keramischen Haushaltswaren u. Ziergegenständen	7
26.22	H. v. Sanitärkeramik	1
26.23	H. v. keramischen Isolatoren u. Isolierteilen	1
26.25	H. v. keramischen Erzeugnissen, a. n. g.	1
26.26	H. v. feuerfesten keramischen Werkstoffen u. Waren	4	417	302	62	149
26.30	H. v. keramischen Wand- u. Bodenfliesen u. -platten	2
26.40	H. v. Ziegeln u. sonst. Baukeramik	10	702	530	93	132
26.61	H. v. Erzeugn. a. Beton, Zement u. Kalksandstein f. d. Bau	49	1 982	1 392	257	130
26.62	H. v. Gipserzeugnissen f. d. Bau	1
26.63	H. v. Frischbeton (Transportbeton)	56	430	302	57	133
26.64	H. v. Mörtel u. anderem Beton (Trockenbeton)	13	444	168	55	124
26.65	H. v. Faserzementwaren	1
26.66	H. v. Erzeugnissen a. Beton, Zement u. Gips, a. n. g.	3
26.70	Be- u. Verarbeitung v. Natur- u. Naturwerksteinen, a. n. g.	9
26.81	H. v. Mühl-, Mahl-, Schleif-, Wetz-, Poliersteinen, Schleifstoffen	3
26.82	H. v. sonst. Erzeugn. a. nicht metallischen Mineralien, a. n. g.	25
26	Glasgewerbe, H. v. Keramik, Verarb. v. Steinen u. Erden	222	10 634	7 591	1 459	137
DI	Glasgewerbe, H. v. Keramik, Verarb. v. Steinen u. Erden	222	10 634	7 591	1 459	137
27.10	Erzeugung v. Roheisen, Stahl u. Ferrolegierungen	5	1 707	1 381	242	142
27.21	H. v. Rohren, Rohrform-, Rohrverschlussstücken a. Gusseisen	1
27.22	H. v. Stahlrohren, Rohrformstücken usw. a. Stahl	5
27.31	H. v. Blankstahl	2
27.32	H. v. Kaltband mit einer Breite v. weniger als 600 mm	1
27.33	H. v. Kaltprofilen	2
27.41	Erzeugung u. erste Bearbeitung v. Edelmetallen	1
27.42	Erzeugung u. erste Bearbeitung v. Aluminium	3	220	160	30	136
27.43	Erzeugung u. erste Bearbeitung v. Blei, Zink u. Zinn	4	294	249	42	143
27.44	Erzeugung u. erste Bearbeitung v. Kupfer	2
27.45	Erzeugung u. erste Bearbeitung v. sonst. NE-Metallen	1
27.51	Eisengießereien	16	2 873	2 379	429	149
27.52	Stahlgießereien	5
27.53	Leichtmetallgießereien	13	1 162	916	158	136
27.54	Buntmetallgießereien	1
27	Metallerzeugung u. -bearbeitung	62	8 742	7 070	1 262	144
28.11	H. v. Metallkonstruktionen	134	7 654	5 518	1 098	143
28.12	H. v. Ausbauelementen a. Metall	14	705	494	103	146
28.21	H. v. Metallbehältern m. Fassungsvermögen v. mehr a. 300 l	12	683	534	94	138
28.22	H. v. Heizkörpern u. -kesseln f. Zentralheizungen	4	584	474	85	146
28.30	H. v. Dampfkesseln (oh. Zentralheizungskessel)	22	1 158	870	165	142
28.40	H. v. Schmiede-, Press-, Zieh- u. Stanzteilen usw.	39	3 113	2 468	455	146
28.51	Oberflächenveredlung u. Wärmebehandlung	55	2 658	2 184	366	138
28.52	Mechanik, a. n. g.	93	3 957	2 977	574	145
28.62	H. v. Werkzeugen	32	2 820	2 076	404	143
28.63	H. v. Schlössern u. Beschlägen a. unedl. Metallen	9	1 382	1 109	199	144
28.71	H. v. Metallbehältern m. Fassungsverm. v. 300 l oder weniger	2

Monat Januar 2005

Bruttolohnsumme		Bruttogehaltsumme		Gesamtumsatz			Umsatz aus eigenen Erzeugnissen			WZ 2003
insgesamt	je Arbeiter	insgesamt	je Angest.	insgesamt	darunter Ausland	je tätiger Person	zusammen	darunter Ausland	je tätiger Person	
1 000 €	€	1 000 €	€	1 000 €		€	1 000 €		€	
668	1 488	319	2 381	4 576	1 719	7 849	4 576	1 719	7 849	26.13
902	1 797	601	2 557	26.14
.	26.15
.	26.21
.	26.22
.	26.23
.	26.25
538	1 781	286	2 487	4 087	989	9 801	2 479	987	5 945	26.26
.	26.30
1 064	2 008	482	2 802	5 151	706	7 338	4 645	701	6 617	26.40
1 962	1 409	1 403	2 378	10 241	.	5 167	9 789	.	4 939	26.61
.	26.62
472	1 563	326	2 547	3 251	.	7 560	3 063	.	7 123	26.63
284	1 690	739	2 678	4 268	.	9 613	3 945	.	8 885	26.64
.	26.65
.	26.66
.	26.70
.	26.81
.	26.82
12 442	1 639	7 825	2 571	85 633	20 181	8 053	75 717	17 325	7 120	26
12 442	1 639	7 825	2 571	85 633	20 181	8 053	75 717	17 325	7 120	DI
2 674	1 936	1 097	3 365	27.10
.	27.21
.	27.22
.	27.31
.	27.32
.	27.33
.	27.41
476	2 975	294	4 900	27.42
544	2 185	230	5 111	7 814	.	26 578	7 006	.	23 830	27.43
.	27.44
.	27.45
5 276	2 218	2 203	4 460	40 625	11 789	14 140	39 744	11 742	13 834	27.51
.	27.52
1 606	1 753	783	3 183	11 219	2 129	9 655	10 997	2 083	9 464	27.53
.	27.54
14 220	2 011	6 279	3 755	178 257	44 114	20 391	175 803	44 017	20 110	27
8 628	1 564	5 405	2 530	68 014	.	8 886	63 785	.	8 334	28.11
815	1 650	515	2 441	9 157	.	12 989	9 149	.	12 977	28.12
823	1 541	337	2 262	28.21
1 066	2 249	323	2 936	28.22
1 772	2 037	894	3 104	5 849	.	5 051	5 793	.	5 003	28.30
3 576	1 449	1 607	2 491	33 351	6 592	10 713	33 148	6 591	10 648	28.40
3 197	1 464	1 337	2 821	14 975	671	5 634	14 820	671	5 576	28.51
4 229	1 421	2 124	2 167	23 807	1 921	6 016	21 802	1 274	5 510	28.52
3 770	1 816	2 275	3 058	16 461	2 449	5 837	16 318	2 387	5 787	28.62
1 960	1 767	744	2 725	15 333	4 382	11 095	15 237	4 382	11 025	28.63
.	28.71

2. Ergebnisse der Betriebe nach Wirtschaftszweigen

Noch: 2.1. Betriebe, Personen, Arbeitsstunden, Löhne, Gehälter und Umsatz

WZ 2003	Wirtschaftszweig Hauptgruppe	Betriebe	Tätige Personen		Geleistete	Arbeits-
			insgesamt	darunter Arbeiter	Arbeits- stunden	stunden je tät. Person
					1 000	Std.
28.72	H. v. Verpackungen u. Verschlüssen a. Eisen, Stahl, NE-Metall	4
28.73	H. v. Drahtwaren	12	559	458	77	138
28.74	H. v. Schrauben, Nieten, Ketten u. Federn	13	1 765	1 337	247	140
28.75	H. v. sonst. Metallwaren, a. n. g.	34	1 529	1 186	212	139
28	H. v. Metallerzeugnissen	479	29 054	22 079	4 147	143
DJ	Metallerzeugung u. -bearbeitung, H. v. Metallerzeugnissen	541	37 796	29 149	5 409	143
29.11	H. v. Verbrennungsmotoren, Turbinen (oh. f. Luft-, Straßenfzg.)	1
29.12	H. v. Pumpen u. Kompressoren	24	2 247	1 568	330	147
29.13	H. v. Armaturen	11
29.14	H. v. Lagern, Getrieben, Zahnrädern u. Antriebselementen	21	2 830	2 099	427	151
29.21	H. v. Öfen u. Brennern	10	469	308	63	134
29.22	H. v. Hebezeugen u. Fördermitteln	53	2 595	1 694	368	142
29.23	H. v. kälte- u. lufttechn. Erzeugnissen, nicht f. d. Haushalt	28	1 937	1 121	287	148
29.24	H. v. sonst. nicht wirtschaftszweigspez. Maschinen, a. n. g.	38	2 212	1 138	337	152
29.31	H. v. land- u. forstwirtschaftlichen Zugmaschinen	1
29.32	H. v. sonst. land- u. forstwirtschaftlichen Maschinen	15
29.41	H. v. handgeführten kraftbetriebenen Werkzeugen	4	906	756	134	148
29.42	H. v. Werkzeugmaschinen f. d. Metallbearbeitung	42	3 663	2 076	540	147
29.43	H. v. Werkzeugmaschinen, a. n. g.	20	997	655	146	146
29.51	H. v. Masch. f. d. Metallerzeugung, v. Walzwerkseinricht. usw.	2
29.52	H. v. Bergwerks-, Bau- u. Baustoffmaschinen	13	634	434	96	151
29.53	H. v. Masch. f. d. Ernährungsgewerbe u. d. Tabakverarbeitung	15	744	486	110	148
29.54	H. v. Masch. f. d. Textil-, Bekleidungs- u. Ledergewerbe	14	1 416	934	191	135
29.55	H. v. Masch. f. d. Papiergewerbe	5
29.56	H. v. Masch. f. bestimmte Wirtschaftszweige, a. n. g.	117	10 207	6 077	1 544	151
29.71	H. v. elektrischen Haushaltsgeräten	4	261	215	37	142
29.72	H. v. nichtelektr. Heiz-, Koch-, Heißwasser-, Heißluftger. a. n. g.	8	406	290	55	135
29	Maschinenbau	446	33 916	21 424	5 024	148
DK	Maschinenbau	446	33 916	21 424	5 024	148
30.02	H. v. Datenverarbeitungsgeräten u. -einrichtungen	10	765	429	101	132
30	H. v. Büromaschinen, DV-Geräten u. -Einrichtungen	10	765	429	101	132
31.10	H. v. Elektromotoren, Generatoren u. Transformatoren	28	2 511	1 845	347	138
31.20	H. v. Elektrizitätsverteilungs- u. -schalteneinrichtungen	64	5 286	3 270	758	143
31.30	H. v. isolierten Elektrokabeln, -leitungen u. -drähten	14
31.40	H. v. Akkumulatoren u. Batterien	4
31.50	H. v. elektrischen Lampen u. Leuchten	17	1 713	1 258	217	127
31.61	H. v. elektr. Ausrüstungen f. Motoren u. Fahrzeuge, a. n. g.	7	501	405	69	138
31.62	H. v. sonst. elektrischen Ausrüstungen, a. n. g.	29	846	361	126	149
31	H. v. Geräten der Elektrizitätserzeugung, -verteilung u. Ä.	163	12 240	8 208	1 716	140
32.10	H. v. elektronischen Bauelementen	31	11 061	4 655	1 439	130
32.20	H. v. Geräten u. Einrichtungen d. Telekommunikationstechnik	26	2 807	1 197	393	140
32.30	H. v. Rundfunkgeräten sowie phono- u. videotecn. Geräten	9	585	390	86	147
32	Rundfunk- u. Nachrichtentechnik	66	14 453	6 242	1 918	133
33.10	H. v. medizinischen Geräten u. orthopädischen Erzeugnissen	76	2 899	2 115	359	124

Monat Januar 2005

Bruttolohnsumme		Bruttogehaltsumme		Gesamtumsatz			Umsatz aus eigenen Erzeugnissen			WZ 2003
insgesamt	je Arbeiter	insgesamt	je Angest.	insgesamt	darunter Ausland	je tätiger Person	zusammen	darunter Ausland	je tätiger Person	
1 000 €	€	1 000 €	€	1 000 €		€	1 000 €		€	
.	28.72
715	1 561	258	2 554	7 501	.	13 419	7 156	.	12 801	28.73
2 184	1 634	1 057	2 470	16 918	5 812	9 585	16 259	5 531	9 212	28.74
1 687	1 422	872	2 542	15 187	3 059	9 933	14 960	3 058	9 784	28.75
35 104	1 590	18 022	2 584	244 195	43 987	8 405	232 954	41 389	8 018	28
49 324	1 692	24 301	2 810	422 452	88 101	11 177	408 757	85 407	10 815	DJ
.	29.11
3 067	1 956	2 428	3 576	38 954	19 964	17 336	38 483	19 830	17 126	29.12
.	29.13
4 178	1 990	2 368	3 239	29 764	8 991	10 517	29 552	8 966	10 442	29.14
504	1 636	447	2 776	2 347	325	5 004	1 908	300	4 068	29.21
3 356	1 981	2 805	3 113	22 513	1 812	8 676	20 258	1 764	7 807	29.22
2 011	1 794	2 327	2 852	20 419	7 371	10 542	19 336	6 691	9 982	29.23
1 992	1 750	3 066	2 855	13 422	2 800	6 068	13 335	2 764	6 028	29.24
.	29.31
.	29.32
1 261	1 668	447	2 980	29.41
3 856	1 857	4 725	2 977	25 278	8 984	6 901	24 933	8 960	6 807	29.42
1 083	1 653	1 059	3 096	29.43
.	29.51
653	1 505	543	2 715	7 752	.	12 227	6 712	.	10 587	29.52
776	1 597	608	2 357	4 654	684	6 255	4 535	684	6 095	29.53
1 692	1 812	1 410	2 925	9 170	3 202	6 476	9 071	3 142	6 406	29.54
.	29.55
12 795	2 105	13 326	3 227	113 798	55 362	11 149	107 855	51 321	10 567	29.56
292	1 358	128	2 783	1 255	.	4 808	946	.	3 625	29.71
347	1 197	275	2 371	2 966	.	7 305	2 962	.	7 296	29.72
40 629	1 896	39 034	3 125	342 725	131 983	10 105	328 151	126 482	9 675	29
40 629	1 896	39 034	3 125	342 725	131 983	10 105	328 151	126 482	9 675	DK
674	1 571	720	2 143	6 465	515	8 451	5 314	505	6 946	30.02
674	1 571	720	2 143	6 465	515	8 451	5 314	505	6 946	30
3 846	2 085	2 569	3 857	21 405	5 725	8 524	20 653	5 476	8 225	31.10
5 506	1 684	7 314	3 628	65 938	11 396	12 474	64 767	10 957	12 253	31.20
.	31.30
.	31.40
2 012	1 599	1 331	2 925	18 742	9 906	10 941	15 082	7 149	8 804	31.50
674	1 664	281	2 927	7 835	.	15 639	7 835	.	15 639	31.61
903	2 501	1 772	3 654	11 559	.	13 663	10 461	.	12 365	31.62
15 105	1 840	14 118	3 501	142 570	33 598	11 648	135 756	30 150	11 091	31
10 204	2 192	29 920	4 671	284 798	.	25 748	230 990	.	20 883	32.10
2 597	2 170	7 871	4 889	23 507	.	8 374	21 431	.	7 635	32.20
489	1 254	580	2 974	6 972	685	11 918	6 504	684	11 118	32.30
13 290	2 129	38 372	4 673	315 277	148 962	21 814	258 924	148 095	17 915	32
2 631	1 244	1 599	2 040	13 831	1 421	4 771	11 990	1 411	4 136	33.10

2. Ergebnisse der Betriebe nach Wirtschaftszweigen

Noch: 2.1. Betriebe, Personen, Arbeitsstunden, Löhne, Gehälter und Umsatz

WZ 2003	Wirtschaftszweig Hauptgruppe	Betriebe	Tätige Personen		Geleistete Arbeits- stunden	Arbeits- stunden je tät. Person
			insgesamt	darunter Arbeiter		
					1 000	Std.
33.20	H. v. Mess-, Kontroll-, Navigations- u. ä. Instrumenten usw.	40	2 145	976	319	149
33.30	H. v. industriellen Prozesssteuerungseinrichtungen	7	309	133	48	155
33.40	H. v. optischen u. fotografischen Geräten	3	96	53	14	146
33.50	H. v. Uhren	4	655	253	100	153
33	Medizin-, Mess-, Steuer-, Regelungstechnik, Optik, H. v. Uhren	130	6 104	3 530	841	138
DL	H. v. Büromaschinen; Elektrotechnik, Feinmechanik, Optik	369	33 562	18 409	4 576	136
34.10	H. v. Kraftwagen u. Kraftwagenmotoren	7	10 618	8 682	1 348	127
34.20	H. v. Karosserien, Aufbauten u. Anhängern	27	2 031	1 531	297	146
34.30	H. v. Teilen u. Zubehör f. Kraftwagen u. Kraftwagenmotoren	60	10 431	8 279	1 544	148
34	H. v. Kraftwagen u. Kraftwagenteilen	94	23 080	18 492	3 189	138
35.11	Schiffbau (oh. Boots- u. Yachtbau)	1
35.12	Boots- u. Yachtbau	1
35.20	Bahnindustrie	12	3 523	2 509	451	128
35.30	Luft- u. Raumfahrzeugbau	4
35.41	H. v. Krafträdern	2
35.42	H. v. Fahrrädern	3	386	300	57	148
35.43	H. v. Behindertenfahrzeugen	1
35	Sonstiger Fahrzeugbau	24	5 253	3 725	709	135
DM	Fahrzeugbau	118	28 333	22 217	3 899	138
36.11	H. v. Sitzmöbeln	16	1 214	983	142	117
36.12	H. v. Büro- u. Ladenmöbeln	16	764	510	107	140
36.13	H. v. Küchenmöbeln	3
36.14	H. v. sonst. Möbeln	28	1 544	1 209	233	151
36.15	H. v. Matratzen	5
36.30	H. v. Musikinstrumenten	15	1 150	988	170	148
36.40	H. v. Sportgeräten	3
36.50	H. v. Spielwaren	9
36.62	H. v. Besen u. Bürsten	6	482	396	74	154
36.63	H. v. Erzeugnissen, a. n. g.	11	600	426	86	143
36	H. v. Möbeln, Schmuck, Musikinstr., Sportgeräten, Spielw.	112	7 158	5 611	1 023	143
37.10	Recycling v. metallischen Altmaterialien u. Reststoffen	7	209	136	34	163
37.20	Recycling v. nicht metallischen Altmaterialien u. Reststoffen	15	581	410	90	155
37	Recycling	22	790	546	125	158
DN	H. v. Möbeln, Schmuck, Musikinstr., Sportg., Spielw.; Recycl.	134	7 948	6 157	1 147	144
D	Verarbeitendes Gewerbe	2 844	224 586	155 066	31 730	141
Hauptgruppen:						
A+EN	Vorleistungsgüterproduzenten und Energie	1 275	93 410	65 701	13 060	140
B	Investitionsgüterproduzenten	919	83 040	57 157	11 828	142
GG	Gebrauchsgüterproduzenten	117	8 301	6 121	1 188	143
VG	Verbrauchsgüterproduzenten	621	43 234	28 630	6 101	141
Insgesamt		2 932	227 985	157 609	32 176	141

Monat Januar 2005

Bruttolohnsumme		Bruttogehaltsumme		Gesamtumsatz			Umsatz aus eigenen Erzeugnissen			WZ 2003
insgesamt	je Arbeiter	insgesamt	je Angest.	insgesamt	darunter Ausland	je tätiger Person	zusammen	darunter Ausland	je tätiger Person	
1 000 €	€	1 000 €	€	1 000 €		€	1 000 €		€	
1 474	1 510	3 494	2 989	18 013	6 161	8 398	17 493	6 071	8 155	33.20
274	2 060	583	3 313	1 488	-	4 816	1 357	-	4 392	33.30
76	1 434	129	3 000	33.40
388	1 534	1 088	2 706	33.50
4 842	1 372	6 893	2 678	40 950	12 259	6 709	38 186	12 055	6 256	33
33 910	1 842	60 102	3 966	505 262	195 334	15 055	438 182	190 805	13 056	DL
23 630	2 722	7 515	3 882	260 613	.	24 544	257 524	.	24 254	34.10
2 375	1 551	1 275	2 550	18 647	.	9 181	17 067	.	8 403	34.20
15 582	1 882	6 755	3 139	181 366	53 628	17 387	174 849	52 171	16 762	34.30
41 587	2 249	15 544	3 388	460 627	164 685	19 958	449 440	163 201	19 473	34
.	35.11
.	35.12
5 510	2 196	3 788	3 736	27 292	.	7 747	26 767	.	7 598	35.20
.	35.30
.	35.41
411	1 370	202	2 349	4 200	.	10 881	4 200	.	10 881	35.42
.	35.43
7 895	2 119	5 465	3 577	44 222	18 078	8 418	43 690	18 071	8 317	35
49 482	2 227	21 009	3 435	504 848	182 763	17 818	493 130	181 272	17 405	DM
1 467	1 492	597	2 584	14 854	.	12 236	14 852	.	12 234	36.11
706	1 384	581	2 287	5 443	326	7 124	5 251	324	6 873	36.12
.	36.13
1 801	1 490	838	2 501	15 191	4 116	9 839	15 095	4 092	9 777	36.14
.	36.15
1 513	1 531	348	2 148	4 977	2 389	4 328	3 968	1 746	3 450	36.30
.	36.40
.	36.50
449	1 134	151	1 756	4 945	.	10 259	3 646	.	7 564	36.62
536	1 258	418	2 402	3 952	.	6 587	3 760	.	6 267	36.63
7 959	1 418	3 612	2 335	58 807	12 464	8 216	55 900	11 416	7 809	36
220	1 618	197	2 699	6 301	.	30 148	6 263	.	29 967	37.10
690	1 683	427	2 497	8 174	.	14 069	6 765	.	11 644	37.20
910	1 667	624	2 557	14 475	2 022	18 323	13 028	1 926	16 491	37
8 870	1 441	4 236	2 365	73 282	14 487	9 220	68 928	13 342	8 672	DN
268 787	1 733	210 532	3 028	2 975 960	833 800	13 251	2 761 227	802 201	12 295	D
111 986	1 704	92 007	3 320	1 271 414	416 435	13 611	1 164 631	404 408	12 468	A+EN
113 114	1 979	83 490	3 226	1 017 880	347 186	12 258	978 333	337 394	11 781	B
9 018	1 473	5 494	2 520	73 732	17 902	8 882	71 371	17 125	8 598	GG
39 843	1 392	32 299	2 212	650 428	53 097	15 044	581 210	44 095	13 443	VG
273 961	1 738	213 290	3 031	3 013 454	834 621	13 218	2 795 544	803 022	12 262	

2. Ergebnisse der Betriebe nach Wirtschaftszweigen

2.2. Betriebe, Personen, Arbeitsstunden, Löhne, Gehälter, Umsatz – Veränderung zum Vormonat (in Prozent)

WZ 2003	Wirtschaftszweig Hauptgruppe	Betriebe	Tätige Personen		Geleistete Arbeits- stunden	Arbeits- stunden je tät. Person
			insgesamt	darunter Arbeiter		
10.20	Braunkohlenbergbau u. -veredlung	-
10	Kohlenbergbau, Torfgewinnung	-
CA	Kohlenbergbau, Torfgewinnung, Gew. v. Erdöl, Erdgas usw.	-
14.11	Gew. v. Naturwerksteinen u. Natursteinen, a. n. g.	-	-8,6	-8,7	-6,1	2,8
14.12	Gew. v. Kalk- u. Gipsstein sowie Anhydrit, Dolomit u. Kreide	-	0,8	2,2	18,8	17,8
14.21	Gew. v. Kies u. Sand	3,2	-3,6	-3,6	-3,3	0,3
14.22	Gew. v. Ton u. Kaolin	-	-0,7	-0,4	21,1	21,9
14.30	Gew. v. Mineralien f. d. H. v. chemischen Erzeugnissen	500,0
14	Gew. v. Steinen u. Erden, sonst. Bergbau	7,5
CB	Erzbergbau, Gew. v. Steinen u. Erden, sonst. Bergbau	7,5
C	Bergbau u. Gewinnung v. Steinen u. Erden	7,3	-0,8	-1,0	10,4	11,3
15.11	Schlachten (oh. Schlachten v. Geflügel)	10,0
15.12	Schlachten v. Geflügel	-
15.13	Fleischverarbeitung	-8,4	-3,3	-3,8	-10,4	-7,4
15.20	Fischverarbeitung	-	-1,0	-1,2	-12,5	-11,7
15.31	Kartoffelverarbeitung	-
15.32	H. v. Frucht- u. Gemüsesäften	-12,5
15.33	Obst- u. Gemüseverarbeitung, a. n. g.	-	-0,5	0,3	-	0,5
15.41	H. v. rohen Ölen u. Fetten	-
15.43	H. v. Margarine u. ä. Nahrungsfetten	-
15.51	Milchverarbeitung	-	0,6	0,4	4,7	4,1
15.61	Mahl- u. Schälsmühlen	-	-	-	-5,6	-5,6
15.71	H. v. Futtermitteln für Nutztiere	-20,0
15.72	H. v. Futtermitteln für sonst. Tiere	-
15.81	H. v. Backwaren (oh. Dauerbackwaren)	-1,3	-1,5	-0,9	-6,0	-4,6
15.82	H. v. Dauerbackwaren	-12,5	-11,5	-11,5	-20,9	-10,6
15.84	H. v. Süßwaren (oh. Dauerbackwaren)	14,3	-0,3	-0,6	12,2	12,6
15.85	H. v. Teigwaren	-50,0
15.86	Verarb. v. Kaffee u. Tee, H. v. Kaffee-Ersatz	-
15.87	H. v. Würzmitteln u. Soßen	-
15.89	H. v. sonst. Nahrungsmitteln (oh. Getränke)	40,0	9,5	8,9	21,9	11,3
15.91	H. v. Spirituosen	-	0,5	2,0	3,7	3,2
15.93	H. v. Traubenwein	-
15.96	H. v. Bier	-	-2,6	-2,7	3,0	5,8
15.97	H. v. Malz	-
15.98	Gew. natürl. Mineralwässer, H. v. Erfrischungsgetränken	-	-2,6	-3,7	6,8	9,6
15	Ernährungsgewerbe	-2,9
16.00	Tabakverarbeitung	-
16	Tabakverarbeitung	-
DA	Ernährungsgewerbe u. Tabakverarbeitung	-2,9	-1,9	-1,9	-3,7	-1,9
17.11	Baumwollaufbereitung u. -spinnerei	-20,0	-4,6	-4,4	25,0	31,1
17.13	Wollaufbereitung u. Kammgarnspinnerei	-
17.15	Zwirnen, Textur. v. Filamentgarnen, Seidenaufber., -spinnerei	x	x	x	x	x

Monat Januar 2005

Bruttolohnsumme		Bruttogehaltsumme		Gesamtumsatz			Umsatz aus eigenen Erzeugnissen			WZ 2003
insgesamt	je Arbeiter	insgesamt	je Angest.	insgesamt	darunter Ausland	je tätiger Person	zusammen	darunter Ausland	je tätiger Person	
.	10.20
.	10
.	CA
-12,7	-4,3	-9,4	-1,2	-63,7	.	-60,3	-64,4	.	-61,0	14.11
-13,0	-14,9	-7,2	-4,5	-22,3	.	-22,9	-22,6	.	-23,2	14.12
-14,3	-11,1	-9,1	-5,7	-51,3	x	-49,5	-49,9	x	-48,1	14.21
2,1	2,5	-4,7	-2,4	6,6	.	7,3	4,8	.	5,5	14.22
.	14.30
.	14
.	CB
-5,7	-4,7	-4,5	-4,0	-14,4	-8,5	-13,6	-13,8	-8,5	-13,0	C
.	15.11
.	15.12
-9,7	-6,1	-6,1	-4,1	-32,5	.	-30,2	-30,5	.	-28,2	15.13
-13,4	-12,4	-10,3	-10,3	-36,7	.	-36,1	-36,7	.	-36,1	15.20
.	15.31
.	15.32
-13,2	-13,5	-6,9	-4,1	2,8	.	3,3	-0,4	.	0,1	15.33
.	15.41
.	15.43
-13,8	-14,2	-0,5	-1,4	-8,1	.	-8,6	-6,0	.	-6,6	15.51
-9,4	-9,4	-8,3	-8,3	-21,2	x	-21,2	-22,7	x	-22,7	15.61
.	15.71
.	15.72
-4,9	-4,0	-4,3	-1,8	-19,7	.	-18,5	-19,6	.	-18,4	15.81
-13,1	-1,9	35,0	52,6	-28,6	.	-19,4	-27,8	.	-18,4	15.82
-10,3	-9,7	-2,2	-3,6	6,1	.	6,5	5,0	.	5,3	15.84
.	15.85
.	15.86
.	15.87
1,7	-6,6	0,4	-10,2	15.89
-6,1	-7,9	0,9	4,6	15.91
.	15.93
-15,4	-13,1	-12,0	-9,8	-29,0	.	-27,1	-29,9	.	-28,0	15.96
.	15.97
-8,5	-5,0	-4,9	-4,9	-16,9	x	-14,7	-16,9	x	-14,7	15.98
.	15
.	16.00
.	16
-9,7	-8,0	-6,1	-4,4	-13,9	-6,1	-12,2	-13,4	0,8	-11,8	DA
-0,4	4,2	-3,7	1,9	63,1	87,2	71,0	59,7	77,4	67,4	17.11
.	17.13
x	x	x	x	x	x	x	x	x	x	17.15

2. Ergebnisse der Betriebe nach Wirtschaftszweigen

Noch: 2.2. Betriebe, Personen, Arbeitsstunden, Löhne, Gehälter, Umsatz – Veränderung zum Vormonat (in Prozent)

WZ 2003	Wirtschaftszweig Hauptgruppe	Betriebe	Tätige Personen		Geleistete Arbeits- stunden	Arbeits- stunden je tät. Person
			insgesamt	darunter Arbeiter		
17.16	H. v. Nähgarn	-
17.21	Baumwollweberei	-6,7	-2,9	-3,5	12,6	16,0
17.23	Kammgarnweberei	-
17.24	Seiden- u. Filamentgarnweberei	-	-59,7	-63,3	-47,7	29,7
17.25	Sonst. Weberei	-33,3
17.30	Textilveredlung	-10,0	-1,6	-1,6	17,2	19,2
17.40	H. v. konfektionierten Textilwaren (oh. Bekleidung)	2,9	0,6	0,7	14,2	13,5
17.51	H. v. Teppichen	-
17.52	H. v. Seilerwaren	100,0
17.53	H. v. Vliesstoff u. Erzeugnissen daraus (oh. Bekleidung)	-16,7	-9,8	-9,4	17,2	30,0
17.54	Textilgewerbe, a. n. g.	-8,8	-2,8	-4,6	14,6	17,9
17.60	H. v. gewirktem u. gestricktem Stoff	-	3,3	2,9	-13,3	-16,1
17.71	H. v. Strumpfwaren	-
17.72	H. v. Pullovern, Strickjacken u. ä. Waren	-33,3
17	Textilgewerbe	-4,5	-4,2	-4,7	10,0	14,9
18.21	H. v. Arbeits- u. Berufsbekleidung	16,7	10,4	15,3	21,6	10,1
18.22	H. v. Oberbekleidung (oh. Arbeits- u. Berufsbekleidung)	20,0	243,8	239,5	238,9	-1,4
18.23	H. v. Wäsche	-5,3	-3,3	-7,9	10,0	13,8
18.24	H. v. sonst. Bekleidung u. Bekleidungszubehör	-	-	4,8	8,0	8,0
18	Bekleidungsgewerbe	2,9	24,8	25,8	35,8	8,8
DB	Textil- u. Bekleidungsgewerbe	-3,2	-0,8	-1,5	13,1	14,0
19.10	H. v. Leder u. Lederfaserstoff	-
19.20	Lederverarbeitung (oh. H. v. Lederbekleidung u. Schuhen)	-33,3
19.30	H. v. Schuhen	-	-0,8	-0,2	14,8	15,8
19	Ledergewerbe	-8,3
DC	Ledergewerbe	-8,3
20.10	Säge-, Hobel- u. Holzimprägnierwerke	-	-8,1	-8,7	6,0	15,3
20.20	H. v. Furnier-, Sperrholz-, Holzfaser- u. Holzspanplatten	-
20.30	H. v. Konstruktions-, Fertigbaut., Ausbauelem., Fertigt. a. Holz	9,1	3,0	2,0	13,2	9,9
20.40	H. v. Verpackungsm., Lagerbehältern, Ladungsträgern a. Holz	-
20.51	H. v. Holzwaren, a. n. g. (oh. H. v. Möbeln)	-4,8	-7,1	-7,4	5,0	13,0
20	Holzgewerbe (oh. H. v. Möbeln)	2,5	-2,3	-3,2	5,6	8,2
DD	Holzgewerbe (oh. H. v. Möbeln)	2,5	-2,3	-3,2	5,6	8,2
21.12	H. v. Papier, Karton u. Pappe	4,8	6,6	7,9	15,2	8,0
21.21	H. v. Wellpapier, -pappe u. Verpackungsmitteln a. Papier usw.	-	-0,5	-1,0	6,8	7,3
21.22	H. v. Haushalts-, Hygiene-, Toilettenartikeln a. Zellstoff usw.	-14,3
21.23	H. v. Schreibwaren u. Bürobedarf a. Papier, Karton u. Pappe	-25,0	-8,9	-7,0	-2,1	7,5
21.24	H. v. Tapeten	-
21.25	H. v. sonst. Waren a. Papier, Karton u. Pappe	-
21	Papiergewerbe	-2,9	-0,6	-0,7	8,4	9,1
22.11	Verlegen v. Büchern	-12,5	-3,4	7,7	-3,5	-0,1
22.12	Verlegen v. Zeitungen	-6,2	-7,7	-5,0	-7,3	0,5
22.13	Verlegen v. Zeitschriften	-

Monat Januar 2005

Bruttolohnsumme		Bruttogehaltsumme		Gesamtumsatz			Umsatz aus eigenen Erzeugnissen			WZ 2003
insgesamt	je Arbeiter	insgesamt	je Angest.	insgesamt	darunter Ausland	je tätiger Person	zusammen	darunter Ausland	je tätiger Person	
.	17.16
-8,5	-5,3	-1,7	-0,2	-1,4	20,1	1,5	-1,6	24,6	1,3	17.21
.	17.23
-69,1	-15,8	-36,2	25,8	17.24
.	17.25
-16,1	-14,7	0,5	2,2	-0,4	-6,3	1,3	0,1	-6,1	1,8	17.30
-4,6	-5,2	13,4	13,1	11,6	12,7	10,9	21,9	16,7	21,1	17.40
.	17.51
.	17.52
-9,4	0,0	-15,1	-3,3	54,5	.	71,4	54,5	.	71,4	17.53
-10,6	-6,3	-4,5	-7,0	24,8	2,1	28,4	25,0	2,5	28,6	17.54
-5,9	-8,5	-10,3	-14,0	32,8	.	28,6	32,8	.	28,6	17.60
.	17.71
.	17.72
-12,4	-8,1	-4,0	-1,3	7,1	16,1	11,8	8,2	16,7	13,0	17
-5,8	-18,4	-17,3	-21,5	18.21
248,5	2,7	315,1	15,5	18.22
-19,1	-12,2	-3,3	-10,2	-9,3	0,3	-6,2	-8,5	-1,8	-5,4	18.23
5,1	0,3	-1,2	18,0	18.24
12,0	-11,0	9,7	-10,5	55,9	170,9	24,9	55,7	158,8	24,8	18
-10,3	-9,0	-2,1	-3,2	11,5	20,4	12,4	12,5	20,8	13,4	DB
.	19.10
.	19.20
-9,9	-9,8	-5,9	-0,3	19.30
.	19
.	DC
-13,8	-5,6	-12,3	-7,9	2,8	29,0	11,8	2,2	25,9	11,1	20.10
.	20.20
-10,2	-11,9	4,0	-2,8	-43,4	.	-45,1	-44,1	.	-45,7	20.30
.	20.40
-11,2	-4,1	-9,6	-5,0	-65,1	-48,6	-62,5	-62,9	-48,6	-60,0	20.51
-12,6	-9,8	-3,4	-4,8	-14,5	.	-12,5	-14,7	.	-12,7	20
-12,6	-9,8	-3,4	-4,8	-14,5	.	-12,5	-14,7	.	-12,7	DD
1,5	-5,9	-3,2	-6,5	16,1	0,4	8,9	16,5	0,4	9,3	21.12
-4,6	-3,6	-4,0	-5,4	7,9	-6,0	8,4	8,2	-6,4	8,7	21.21
.	21.22
-4,6	2,5	-23,3	-9,3	-7,8	.	1,2	-8,0	.	1,0	21.23
.	21.24
.	21.25
-7,0	-6,3	-6,5	-6,1	4,6	1,6	5,3	4,8	1,8	5,4	21
-	-7,1	-18,7	-15,5	38,4	.	43,3	41,8	.	46,8	22.11
2,6	8,1	-17,7	-9,9	-20,2	x	-13,6	-20,1	x	-13,5	22.12
.	22.13

2. Ergebnisse der Betriebe nach Wirtschaftszweigen

Noch: 2.2. Betriebe, Personen, Arbeitsstunden, Löhne, Gehälter, Umsatz – Veränderung zum Vormonat (in Prozent)

WZ 2003	Wirtschaftszweig Hauptgruppe	Betriebe	Tätige Personen		Geleistete Arbeits- stunden	Arbeits- stunden je tät. Person
			insgesamt	darunter Arbeiter		
22.15	Sonst. Verlagsgewerbe	x	x	x	x	x
22.21	Drucken v. Zeitungen	-
22.22	Drucken anderer Druckerzeugnisse	2,2	0,1	-0,3	5,3	5,2
22.23	Druckweiterverarbeitung	-
22.24	Druck- u. Mediovorstufe	-	-	-	7,1	7,1
22.25	Erbringung v. sonst. druckbezogenen Dienstleistungen	-
22.31	Vervielfältigung v. bespielten Tonträgern	-
22	Verlagsgew., Druckgew., Vervielf. bespielter Tonträger usw.	-	-3,7	-2,4	-1,3	2,5
DE	Papier-, Verlags- u. Druckgewerbe	-1,3	-2,4	-1,5	2,8	5,3
23.20	Mineralölverarbeitung	-
23	Kokerei, Mineralölverarb., H. u. Verarb. v. Spalt-, Brutstoffen	-
DF	Kokerei, Mineralölverarb., H. u. Verarb. v. Spalt-, Brutstoffen	-
24.11	H. v. Industriegasen	-
24.12	H. v. Farbstoffen u. Pigmenten	-
24.13	H. v. sonst. anorganischen Grundstoffen u. Chemikalien	-
24.14	H. v. sonst. organischen Grundstoffen u. Chemikalien	-
24.15	H. v. Düngemitteln u. Stickstoffverbindungen	-
24.16	H. v. Kunststoffen in Primärformen	-	-0,1	-	11,9	12,0
24.20	H. v. Schädlingsbekämpfungs-, Pflanzenschutzmitteln usw.	-
24.30	H. v. Anstrichmitteln, Druckfarben u. Kitten	-	-0,9	-1,5	14,8	15,9
24.41	H. v. pharmazeutischen Grundstoffen	-
24.42	H. v. pharmaz. Spezialitäten u. sonst. pharmaz. Erzeugnissen	7,7
24.51	H. v. Seifen, Wasch-, Reinigungs- u. Poliermitteln	-16,7	-21,9	-25,7	-19,6	3,0
24.52	H. v. Duftstoffen u. Körperpflegemitteln	20,0	9,1	10,8	16,2	6,5
24.61	H. v. pyrotechnischen Erzeugnissen	-
24.62	H. v. Klebstoffen u. Gelatine	-	-1,9	-65,1	15,4	17,6
24.63	H. v. etherischen Ölen	-
24.65	H. v. unbespielten Ton-, Bild- u. Datenträgern	-
24.66	H. v. sonst. chemischen Erzeugnissen, a. n. g.	-	1,9	2,5	5,2	3,3
24.70	H. v. Chemiefasern	-25,0
24	H. v. chemischen Erzeugnissen	-	-0,2	-0,9	8,9	9,2
DG	H. v. chemischen Erzeugnissen	-	-0,2	-0,9	8,9	9,2
25.11	H. v. Bereifungen	-
25.12	Runderneuerung v. Bereifungen	-
25.13	H. v. sonst. Gummiwaren	-	2,4	2,8	16,9	14,3
25.21	H. v. Platten, Folien, Schläuchen u. Profilen a. Kunststoffen	-10,5	-12,4	-12,4	-1,8	12,0
25.22	H. v. Verpackungsmitteln a. Kunststoffen	-	1,2	2,3	19,7	18,2
25.23	H. v. Baubedarfsartikeln a. Kunststoffen	-4,7	0,4	0,2	2,0	1,6
25.24	H. v. sonst. Kunststoffwaren	-	-0,9	-1,1	9,0	10,0
25	H. v. Gummi- u. Kunststoffwaren	-2,7	-1,8	-1,9	8,4	10,4
DH	H. v. Gummi- u. Kunststoffwaren	-2,7	-1,8	-1,9	8,4	10,4
26.11	H. v. Flachglas	-
26.12	Veredlung u. Bearbeitung v. Flachglas	-	1,3	1,3	14,5	13,1

Monat Januar 2005

Bruttolohnsumme		Bruttogehaltsumme		Gesamtumsatz			Umsatz aus eigenen Erzeugnissen			WZ 2003
insgesamt	je Arbeiter	insgesamt	je Angest.	insgesamt	darunter Ausland	je tätiger Person	zusammen	darunter Ausland	je tätiger Person	
x	x	x	x	x	x	x	x	x	x	22.15
.	22.21
-9,9	-9,6	-3,8	-4,8	-8,4	-7,0	-8,5	-8,4	-7,0	-8,5	22.22
.	22.23
-4,5	-4,5	-1,3	-1,3	-47,0	x	-47,0	-32,1	x	-32,1	22.24
.	22.25
.	22.31
-6,7	-4,4	-14,8	-10,4	-15,9	-16,7	-12,7	-15,7	-16,5	-12,5	22
-6,8	-5,4	-12,7	-9,3	-5,6	-0,8	-3,3	-5,5	-0,7	-3,2	DE
.	23.20
.	23
.	DF
.	24.11
.	24.12
.	24.13
.	24.14
.	24.15
-4,6	-4,6	-0,5	-0,3	30,8	29,1	30,9	31,5	29,8	31,6	24.16
.	24.20
1,1	2,6	-0,4	-0,4	60,2	22,6	61,7	54,4	20,8	55,8	24.30
.	24.41
.	24.42
-31,1	-7,3	-17,3	-1,3	-17,5	.	5,6	-17,5	.	5,6	24.51
6,4	-4,0	-4,5	-9,9	36,0	.	24,6	40,4	.	28,7	24.52
.	24.61
-84,6	-55,8	66,7	-13,6	24.62
.	24.63
.	24.65
-0,5	-2,9	-0,9	-1,4	17,7	13,5	15,5	17,2	13,8	15,1	24.66
.	24.70
-2,3	-1,4	0,0	-0,8	4,7	-5,3	4,9	2,9	-5,9	3,1	24
-2,3	-1,4	0,0	-0,8	4,7	-5,3	4,9	2,9	-5,9	3,1	DG
.	25.11
.	25.12
-5,8	-8,4	-7,0	-7,8	36,6	28,1	33,4	44,3	46,2	41,0	25.13
-21,6	-10,5	-18,0	-6,6	16,5	24,6	32,9	17,6	23,4	34,1	25.21
-4,3	-6,4	3,8	6,8	-5,5	.	-6,7	-6,0	.	-7,1	25.22
-9,7	-9,8	-2,3	-3,3	-15,1	54,8	-15,4	-15,6	54,6	-16,0	25.23
-8,3	-7,3	-6,5	-6,4	12,2	4,6	13,2	11,4	6,6	12,3	25.24
-9,6	-7,9	-6,1	-4,4	6,2	18,7	8,2	5,9	19,4	7,9	25
-9,6	-7,9	-6,1	-4,4	6,2	18,7	8,2	5,9	19,4	7,9	DH
.	26.11
2,3	1,0	5,8	4,6	18,5	18,2	17,1	19,5	18,4	18,0	26.12

2. Ergebnisse der Betriebe nach Wirtschaftszweigen

Noch: 2.2. Betriebe, Personen, Arbeitsstunden, Löhne, Gehälter, Umsatz – Veränderung zum Vormonat (in Prozent)

WZ 2003	Wirtschaftszweig Hauptgruppe	Betriebe	Tätige Personen		Geleistete Arbeits- stunden	Arbeits- stunden je tät. Person
			insgesamt	darunter Arbeiter		
26.13	H. v. Hohlglas	-	2,8	3,5	12,0	8,9
26.14	H. v. Glasfasern u. Waren daraus	-20,0	-3,9	-2,3	3,0	7,2
26.15	H., Veredl., Bearb. v. sonst. Glas einschl. techn. Glaswaren	-25,0
26.21	H. v. keramischen Haushaltswaren u. Ziergegenständen	-
26.22	H. v. Sanitärkeramik	-
26.23	H. v. keramischen Isolatoren u. Isolierteilen	-
26.25	H. v. keramischen Erzeugnissen, a. n. g.	-
26.26	H. v. feuerfesten keramischen Werkstoffen u. Waren	-	1,0	-	3,3	2,3
26.30	H. v. keramischen Wand- u. Bodenfliesen u. -platten	-
26.40	H. v. Ziegeln u. sonst. Baukeramik	-	-19,6	-23,4	8,1	34,5
26.61	H. v. Erzeugn. a. Beton, Zement u. Kalksandstein f. d. Bau	-3,9	-12,0	-13,8	-9,2	3,2
26.62	H. v. Gipserzeugnissen f. d. Bau	-
26.63	H. v. Frischbeton (Transportbeton)	-9,7	-11,5	-8,2	-13,6	-2,4
26.64	H. v. Mörtel u. anderem Beton (Trockenbeton)	-	-2,0	-5,6	1,9	3,9
26.65	H. v. Faserzementwaren	-
26.66	H. v. Erzeugnissen a. Beton, Zement u. Gips, a. n. g.	-25,0
26.70	Be- u. Verarbeitung v. Natur- u. Naturwerksteinen, a. n. g.	-
26.81	H. v. Mühl-, Mahl-, Schleif-, Wetz-, Poliersteinen, Schleifstoffen	-
26.82	H. v. sonst. Erzeugn. a. nicht metallischen Mineralien, a. n. g.	4,2
26	Glasgewerbe, H. v. Keramik, Verarb. v. Steinen u. Erden	-4,3	-5,7	-6,5	6,4	12,8
DI	Glasgewerbe, H. v. Keramik, Verarb. v. Steinen u. Erden	-4,3	-5,7	-6,5	6,4	12,8
27.10	Erzeugung v. Roheisen, Stahl u. Ferrolegierungen	25,0	1,5	1,5	13,6	11,9
27.21	H. v. Rohren, Rohrform-, Rohrverschlussstücken a. Gusseisen	-50,0
27.22	H. v. Stahlrohren, Rohrformstücken usw. a. Stahl	-
27.31	H. v. Blankstahl	-
27.32	H. v. Kaltband mit einer Breite v. weniger als 600 mm	-
27.33	H. v. Kaltprofilen	-
27.41	Erzeugung u. erste Bearbeitung v. Edelmetallen	-50,0
27.42	Erzeugung u. erste Bearbeitung v. Aluminium	50,0
27.43	Erzeugung u. erste Bearbeitung v. Blei, Zink u. Zinn	-	-0,3	0,8	16,7	17,1
27.44	Erzeugung u. erste Bearbeitung v. Kupfer	100,0
27.45	Erzeugung u. erste Bearbeitung v. sonst. NE-Metallen	-50,0
27.51	Eisengießereien	-	0,1	-2,4	26,2	26,0
27.52	Stahlgießereien	-
27.53	Leichtmetallgießereien	8,3	1,6	1,2	25,4	23,5
27.54	Buntmetallgießereien	-
27	Metallerzeugung u. -bearbeitung	1,6	-0,3	-1,0	20,1	20,4
28.11	H. v. Metallkonstruktionen	3,9	9,0	9,7	17,7	8,0
28.12	H. v. Ausbauelementen a. Metall	-36,4	-22,9	-26,9	-23,7	-1,1
28.21	H. v. Metallbehältern m. Fassungsvermögen v. mehr a. 300 l	-	-0,3	-0,6	3,3	3,6
28.22	H. v. Heizkörpern u. -kesseln f. Zentralheizungen	-	0,9	1,1	7,6	6,7
28.30	H. v. Dampfkesseln (oh. Zentralheizungskessel)	-4,3	-1,8	-2,1	7,1	9,1
28.40	H. v. Schmiede-, Press-, Zieh- u. Stanzteilen usw.	5,4	5,0	3,9	19,4	13,8
28.51	Oberflächenveredlung u. Wärmebehandlung	1,9	0,2	-0,9	8,3	8,1
28.52	Mechanik, a. n. g.	13,4	7,5	1,9	17,4	9,2
28.62	H. v. Werkzeugen	14,3	3,8	3,6	12,8	8,8
28.63	H. v. Schlössern u. Beschlägen a. unedl. Metallen	12,5	9,1	9,7	56,7	43,7
28.71	H. v. Metallbehältern m. Fassungsverm. v. 300 l oder weniger	-

Monat Januar 2005

Bruttolohnsumme		Bruttogehaltsumme		Gesamtumsatz			Umsatz aus eigenen Erzeugnissen			WZ 2003
insgesamt	je Arbeiter	insgesamt	je Angest.	insgesamt	darunter Ausland	je tätiger Person	zusammen	darunter Ausland	je tätiger Person	
-8,1	-11,2	-5,1	-5,8	25,7	6,2	22,3	25,7	6,2	22,3	26.13
-9,2	-7,0	-28,1	-22,6	26.14
.	26.15
.	26.21
.	26.22
.	26.23
.	26.25
-7,6	-7,6	-21,6	-24,4	-38,5	-48,3	-39,0	-39,8	-48,2	-40,4	26.26
.	26.30
-27,3	-5,0	-25,5	-21,6	-39,7	-33,6	-25,0	-39,6	-33,4	-24,9	26.40
-25,2	-13,2	-7,1	0,2	-49,0	.	-42,1	-40,5	.	-32,3	26.61
.	26.62
-14,6	-7,0	-22,4	-4,8	-46,9	.	-40,0	-45,5	.	-38,4	26.63
-11,0	-5,7	-9,4	-9,8	16,0	.	18,4	19,7	.	22,1	26.64
.	26.65
.	26.66
.	26.70
.	26.81
.	26.82
-13,2	-7,1	-10,7	-7,4	-16,3	3,7	-11,3	-14,9	0,9	-9,8	26
-13,2	-7,1	-10,7	-7,4	-16,3	3,7	-11,3	-14,9	0,9	-9,8	DI
1,2	-0,4	2,3	0,8	27.10
.	27.21
.	27.22
.	27.31
.	27.32
.	27.33
.	27.41
.	27.42
-5,6	-6,3	-3,8	2,6	9,5	.	9,9	16,0	.	16,4	27.43
.	27.44
.	27.45
-12,3	-10,2	18,8	3,9	30,3	31,0	30,1	32,6	34,7	32,4	27.51
.	27.52
3,4	2,2	5,0	2,0	25,4	6,2	23,5	34,2	9,9	32,1	27.53
.	27.54
-5,4	-4,5	9,3	6,3	31,5	29,7	31,9	32,9	30,9	33,2	27
1,6	-7,4	1,6	-5,2	-29,6	.	-35,4	-30,2	.	-35,9	28.11
-36,5	-13,1	-27,1	-17,7	-18,9	.	5,2	-18,9	.	5,2	28.12
-11,3	-10,8	-8,4	-9,0	28.21
-1,5	-2,5	2,5	2,5	28.22
-7,5	-5,4	-3,4	-2,7	-65,5	.	-64,9	-65,6	.	-65,0	28.30
-1,6	-5,3	-2,7	-10,8	24,4	15,6	18,5	25,4	15,6	19,5	28.40
-2,9	-2,0	-0,6	-5,6	9,3	56,8	9,1	10,5	59,0	10,3	28.51
-2,7	-4,5	18,1	-8,4	25,7	-12,3	17,0	32,5	-7,9	23,3	28.52
-6,4	-9,7	1,0	-2,9	-30,3	.	-32,8	-30,7	.	-33,2	28.62
-11,9	-19,7	-3,6	-9,6	83,8	.	68,5	84,3	.	68,9	28.63
.	28.71

2. Ergebnisse der Betriebe nach Wirtschaftszweigen

Noch: 2.2. Betriebe, Personen, Arbeitsstunden, Löhne, Gehälter, Umsatz – Veränderung zum Vormonat (in Prozent)

WZ 2003	Wirtschaftszweig Hauptgruppe	Betriebe	Tätige Personen		Geleistete Arbeits- stunden	Arbeits- stunden je tät. Person
			insgesamt	darunter Arbeiter		
28.72	H. v. Verpackungen u. Verschlüssen a. Eisen, Stahl, NE-Metall	-
28.73	H. v. Drahtwaren	20,0	7,5	5,3	14,9	6,9
28.74	H. v. Schrauben, Nieten, Ketten u. Federn	-7,1	-1,1	-1,6	19,9	21,3
28.75	H. v. sonst. Metallwaren, a. n. g.	-5,6	-8,3	-9,1	-6,6	1,8
28	H. v. Metallerzeugnissen	3,0	3,3	2,2	13,7	10,1
DJ	Metallerzeugung u. -bearbeitung, H. v. Metallerzeugnissen	2,9	2,4	1,4	15,1	12,4
29.11	H. v. Verbrennungsmotoren, Turbinen (oh. f. Luft-, Straßenfzg.)	-
29.12	H. v. Pumpen u. Kompressoren	4,3	1,3	0,3	25,5	23,9
29.13	H. v. Armaturen	-8,3
29.14	H. v. Lagern, Getrieben, Zahnrädern u. Antriebselementen	-	1,0	0,8	13,0	11,8
29.21	H. v. Öfen u. Brennern	11,1	9,8	9,2	8,6	-1,1
29.22	H. v. Hebezeugen u. Fördermitteln	-7,0	-8,3	-9,7	-4,9	3,7
29.23	H. v. kälte- u. lufttechn. Erzeugnissen, nicht f. d. Haushalt	7,7	2,2	3,2	11,7	9,3
29.24	H. v. sonst. nicht wirtschaftszweigspez. Maschinen, a. n. g.	18,8	9,6	8,0	9,4	-0,2
29.31	H. v. land- u. forstwirtschaftlichen Zugmaschinen	-
29.32	H. v. sonst. land- u. forstwirtschaftlichen Maschinen	-6,2
29.41	H. v. handgeführten kraftbetriebebenen Werkzeugen	33,3	11,7	13,5	48,9	33,3
29.42	H. v. Werkzeugmaschinen f. d. Metallbearbeitung	-	-0,5	1,2	5,9	6,4
29.43	H. v. Werkzeugmaschinen, a. n. g.	11,1	11,5	10,1	28,1	14,8
29.51	H. v. Masch. f. d. Metallerzeugung, v. Walzwerkseinricht. usw.	-33,3
29.52	H. v. Bergwerks-, Bau- u. Baustoffmaschinen	-	18,7	21,2	37,1	15,5
29.53	H. v. Masch. f. d. Ernährungsgewerbe u. d. Tabakverarbeitung	7,1	9,1	8,2	19,6	9,6
29.54	H. v. Masch. f. d. Textil-, Bekleidungs- u. Ledergewerbe	-6,7	-0,8	-2,3	-1,0	-0,2
29.55	H. v. Masch. f. d. Papiergewerbe	-
29.56	H. v. Masch. f. bestimmte Wirtschaftszweige, a. n. g.	-0,8	0,3	-0,2	15,1	14,7
29.71	H. v. elektrischen Haushaltsgeräten	-	-	-1,4	19,4	19,4
29.72	H. v. nichtelektr. Heiz-, Koch-, Heißwasser-, Heißluftger. a. n. g.	-	9,7	1,8	34,1	22,3
29	Maschinenbau	1,1	0,3	-0,3	11,4	11,0
DK	Maschinenbau	1,1	0,3	-0,3	11,4	11,0
30.02	H. v. Datenverarbeitungsgeräten u. -einrichtungen	11,1	5,5	0,7	2,0	-3,3
30	H. v. Büromaschinen, DV-Geräten u. -Einrichtungen	11,1	5,5	0,7	2,0	-3,3
31.10	H. v. Elektromotoren, Generatoren u. Transformatoren	7,7	3,5	3,5	12,7	8,8
31.20	H. v. Elektrizitätsverteilungs- u. -schalteinrichtungen	1,6	-2,5	-3,9	11,5	14,3
31.30	H. v. isolierten Elektrokabeln, -leitungen u. -drähten	-6,7
31.40	H. v. Akkumulatoren u. Batterien	-
31.50	H. v. elektrischen Lampen u. Leuchten	-	-4,3	-4,0	-7,3	-3,1
31.61	H. v. elektr. Ausrüstungen f. Motoren u. Fahrzeuge, a. n. g.	16,7	11,6	11,3	27,8	14,5
31.62	H. v. sonst. elektrischen Ausrüstungen, a. n. g.	-3,3	-6,9	-1,9	-3,8	3,3
31	H. v. Geräten der Elektrizitätserzeugung, -verteilung u. Ä.	1,2	-1,3	-1,5	7,8	9,2
32.10	H. v. elektronischen Bauelementen	3,3	0,2	-4,2	3,5	3,4
32.20	H. v. Geräten u. Einrichtungen d. Telekommunikationstechnik	4,0	-1,5	-3,0	2,3	3,9
32.30	H. v. Rundfunkgeräten sowie phono- u. videotechn. Geräten	-10,0	-3,0	-3,9	16,2	19,8
32	Rundfunk- u. Nachrichtentechnik	1,5	-0,3	-3,9	3,8	4,1
33.10	H. v. medizinischen Geräten u. orthopädischen Erzeugnissen	1,3	1,6	2,2	6,5	4,8

Monat Januar 2005

Bruttolohnsumme		Bruttogehaltsumme		Gesamtumsatz			Umsatz aus eigenen Erzeugnissen			WZ 2003
insgesamt	je Arbeiter	insgesamt	je Angest.	insgesamt	darunter Ausland	je tätiger Person	zusammen	darunter Ausland	je tätiger Person	
.	28.72
-5,2	-9,9	33,0	11,9	-0,9	.	-7,8	-3,5	.	-10,2	28.73
-15,1	-13,7	-6,0	-6,5	26,3	36,2	27,8	28,6	35,9	30,0	28.74
-17,8	-9,5	-9,0	-3,9	7,7	-7,0	17,4	10,2	-6,9	20,1	28.75
-6,4	-8,4	-0,2	-6,7	-8,7	54,1	-11,6	-8,7	57,1	-11,6	28
-6,1	-7,4	2,1	-3,8	4,8	40,8	2,3	5,5	42,5	3,0	DJ
.	29.11
-10,2	-10,5	8,1	4,4	2,2	-7,5	0,9	2,6	-7,7	1,3	29.12
.	29.13
-2,9	-3,7	0,1	-1,4	11,0	9,7	9,9	10,6	9,4	9,5	29.14
-3,3	-11,4	9,6	-1,3	-31,6	-29,5	-37,8	-33,4	-32,1	-39,3	29.21
-11,6	-2,1	-17,3	-12,4	-36,7	-84,8	-30,9	-35,4	-85,1	-29,5	29.22
-1,6	-4,7	-3,9	-4,6	-28,5	1,5	-30,0	-29,2	1,8	-30,7	29.23
-0,5	-7,8	-16,3	-24,9	-71,9	-78,7	-74,4	-72,0	-78,8	-74,5	29.24
.	29.31
.	29.32
-10,9	-21,5	-	-3,3	29.41
-11,5	-12,5	-10,5	-8,0	-56,6	-45,2	-56,4	-56,9	-44,9	-56,7	29.42
-3,7	-12,6	9,1	-4,6	29.43
.	29.51
16,2	-4,2	11,0	-2,3	1,9	.	-14,2	19,8	.	0,9	29.52
0,6	-7,0	8,2	-2,3	-33,8	-64,2	-39,3	-34,5	-64,2	-39,9	29.53
-21,9	-20,0	-25,3	-26,8	-58,5	-74,7	-58,2	-58,5	-74,8	-58,1	29.54
.	29.55
-2,2	-2,0	-6,5	-7,4	-48,0	-55,9	-48,2	-47,5	-55,4	-47,7	29.56
-9,3	-8,1	5,8	-1,1	14,4	.	14,4	16,4	.	16,4	29.71
-10,3	-11,9	7,8	-21,0	61,5	.	47,1	63,2	.	48,7	29.72
-6,9	-6,6	-6,3	-7,6	-36,7	-43,4	-36,9	-36,3	-42,6	-36,5	29
-6,9	-6,6	-6,3	-7,6	-36,7	-43,4	-36,9	-36,3	-42,6	-36,5	DK
-3,2	-3,8	2,0	-9,2	-14,6	.	-19,1	-15,2	.	-19,6	30.02
-3,2	-3,8	2,0	-9,2	-14,6	.	-19,1	-15,2	.	-19,6	30
20,6	16,6	24,6	20,3	-3,3	-16,1	-6,6	-2,6	-17,3	-5,9	31.10
-6,6	-2,8	11,1	11,3	30,8	-3,5	34,1	31,3	-4,5	34,7	31.20
.	31.30
.	31.40
-10,1	-6,3	-6,2	-1,3	6,9	.	11,7	9,4	.	14,3	31.50
-0,1	-10,3	2,2	-9,5	36,7	.	22,5	36,7	.	22,5	31.61
-2,5	-0,6	-25,2	-16,6	-45,8	.	-41,7	-43,1	.	-38,9	31.62
0,0	1,5	4,3	5,2	8,0	2,5	9,4	10,3	2,6	11,7	31
-26,1	-22,9	15,4	11,4	-1,6	.	-1,8	-10,1	.	-10,2	32.10
2,6	5,8	21,1	21,6	-18,4	.	-17,1	-14,1	.	-12,7	32.20
-6,1	-2,3	5,6	6,7	3,6	-31,2	6,8	2,7	-31,1	5,8	32.30
-21,2	-17,9	16,3	13,3	-3,0	.	-2,7	-10,2	.	-9,9	32
-7,9	-9,9	-12,1	-12,1	-15,8	-33,8	-17,1	-15,0	-30,9	-16,3	33.10

2. Ergebnisse der Betriebe nach Wirtschaftszweigen

Noch: 2.2. Betriebe, Personen, Arbeitsstunden, Löhne, Gehälter, Umsatz – Veränderung zum Vormonat (in Prozent)

WZ 2003	Wirtschaftszweig Hauptgruppe	Betriebe	Tätige Personen		Geleistete Arbeits- stunden	Arbeits- stunden je tät. Person
			insgesamt	darunter Arbeiter		
33.20	H. v. Mess-, Kontroll-, Navigations- u. ä. Instrumenten usw.	5,3	4,3	1,7	14,7	10,0
33.30	H. v. industriellen Prozesssteuerungseinrichtungen	-12,5	-54,2	-66,3	-55,1	-2,2
33.40	H. v. optischen u. fotografischen Geräten	-	-7,7	-26,4	-6,7	1,1
33.50	H. v. Uhren	-	0,6	1,2	14,9	14,2
33	Medizin-, Mess-, Steuer-, Regelungstechnik, Optik, H. v. Uhren	1,6	-3,7	-5,8	1,9	5,9
DL	H. v. Büromaschinen; Elektrotechnik, Feinmechanik, Optik	1,7	-1,2	-3,1	4,9	6,1
34.10	H. v. Kraftwagen u. Kraftwagenmotoren	-	0,2	-0,1	15,8	15,6
34.20	H. v. Karosserien, Aufbauten u. Anhängern	-3,6	0,3	0,1	8,4	8,0
34.30	H. v. Teilen u. Zubehör f. Kraftwagen u. Kraftwagenmotoren	-	-1,5	-1,0	18,0	19,9
34	H. v. Kraftwagen u. Kraftwagenteilen	-1,1	-0,6	-0,5	16,1	16,8
35.11	Schiffbau (oh. Boots- u. Yachtbau)	-
35.12	Boots- u. Yachtbau	-
35.20	Bahnindustrie	9,1	-4,3	-4,9	-	4,5
35.30	Luft- u. Raumfahrzeugbau	-
35.41	H. v. Krafträdern	-
35.42	H. v. Fahrrädern	-25,0	-1,8	-1,3	18,8	20,9
35.43	H. v. Behindertenfahrzeugen	-
35	Sonstiger Fahrzeugbau	-	-3,0	-3,5	5,3	8,6
DM	Fahrzeugbau	-0,8	-1,0	-1,0	14,0	15,2
36.11	H. v. Sitzmöbeln	-	-0,1	-0,4	6,0	6,1
36.12	H. v. Büro- u. Ladenmöbeln	-11,1	-3,8	-5,2	1,9	5,9
36.13	H. v. Küchenmöbeln	-25,0
36.14	H. v. sonst. Möbeln	3,7	4,4	4,2	16,5	11,6
36.15	H. v. Matratzen	-
36.30	H. v. Musikinstrumenten	-	-2,0	-1,8	11,8	14,1
36.40	H. v. Sportgeräten	-
36.50	H. v. Spielwaren	-10,0
36.62	H. v. Besen u. Bürsten	-14,3	-2,4	-2,5	8,8	11,5
36.63	H. v. Erzeugnissen, a. n. g.	-	-2,6	-0,9	3,6	6,4
36	H. v. Möbeln, Schmuck, Musikinstr., Sportgeräten, Spielw.	-3,4	-1,6	-1,8	7,5	9,2
37.10	Recycling v. metallischen Altmaterialien u. Reststoffen	40,0	95,3	97,1	88,9	-3,3
37.20	Recycling v. nicht metallischen Altmaterialien u. Reststoffen	-34,8	-34,6	-36,5	-35,3	-0,9
37	Recycling	-21,4	-20,7	-23,6	-20,4	0,4
DN	H. v. Möbeln, Schmuck, Musikinstr., Sportg., Spielw.; Recycl.	-6,9	-3,9	-4,2	3,4	7,6
D	Verarbeitendes Gewerbe	-0,6	-0,8	-1,4	8,2	9,1
Hauptgruppen:						
A+EN	Vorleistungsgüterproduzenten und Energie	-0,2	-1,5	-2,5	8,8	10,5
B	Investitionsgüterproduzenten	0,8	0,0	-0,3	10,9	10,8
GG	Gebrauchsgüterproduzenten	-3,3	-0,1	-1,0	12,3	12,4
VG	Verbrauchsgüterproduzenten	-1,9	-1,1	-0,9	1,6	2,8
Insgesamt		-0,4	-0,8	-1,4	8,2	9,1

Monat Januar 2005

Bruttolohnsumme		Bruttogehaltsumme		Gesamtumsatz			Umsatz aus eigenen Erzeugnissen			WZ 2003
insgesamt	je Arbeiter	insgesamt	je Angest.	insgesamt	darunter Ausland	je tätiger Person	zusammen	darunter Ausland	je tätiger Person	
-5,9	-7,5	0,0	-6,1	-25,8	-35,4	-28,9	-24,9	-34,8	-28,0	33.20
-66,9	-1,7	-36,2	1,1	-82,1	x	-61,0	-83,0	x	-63,0	33.30
-39,7	-18,1	30,3	-3,0	33.40
-1,3	-2,4	16,7	16,4	33.50
-16,1	-11,0	-5,0	-4,3	-29,1	-25,1	-26,4	-29,1	-24,3	-26,4	33
-11,8	-8,9	10,3	8,9	-3,3	-21,8	-2,1	-7,1	-22,0	-6,0	DL
-24,9	-24,8	-17,4	-18,6	7,8	.	7,6	8,3	.	8,1	34.10
-11,9	-12,1	-4,1	-5,0	-16,4	.	-16,7	-12,9	.	-13,2	34.20
-9,1	-8,1	-1,1	2,4	5,0	-0,4	6,7	5,7	-0,7	7,4	34.30
-18,9	-18,5	-9,9	-9,1	5,5	.	6,1	6,3	.	6,9	34
.	35.11
.	35.12
-26,1	-22,3	-60,7	-59,6	-25,6	.	-22,3	-24,4	.	-21,0	35.20
.	35.30
.	35.41
-7,8	-6,6	6,3	10,0	-0,5	.	1,3	-0,5	.	1,3	35.42
.	35.43
-20,8	-17,9	-52,0	-51,2	-32,4	.	-30,3	-31,6	.	-29,5	35
-19,2	-18,4	-26,7	-25,8	0,6	22,5	1,6	1,3	22,7	2,4	DM
-0,7	-0,3	-10,0	-11,1	19,0	.	19,1	19,3	.	19,4	36.11
-9,4	-4,4	4,7	5,5	-28,2	-24,9	-25,4	-26,9	-24,7	-24,0	36.12
.	36.13
-7,2	-10,9	10,3	5,0	-11,1	2,2	-14,8	-8,6	1,7	-12,4	36.14
.	36.15
-7,8	-6,1	-3,9	-0,9	-21,9	-29,3	-20,4	-20,8	-29,7	-19,3	36.30
.	36.40
.	36.50
-9,7	-7,4	-1,3	1,0	16,0	.	18,9	11,7	.	14,5	36.62
-17,4	-16,6	-16,2	-10,5	-25,8	.	-23,9	-22,6	.	-20,6	36.63
-9,2	-7,6	-4,3	-3,4	-9,3	4,7	-7,8	-8,2	6,8	-6,7	36
61,8	-17,9	55,1	-19,3	70,4	.	-12,7	70,1	.	-12,9	37.10
-43,6	-11,1	-38,9	-13,2	-27,7	.	10,7	-9,1	.	39,1	37.20
-33,0	-12,3	-24,4	-12,9	-3,5	12,6	21,7	17,1	11,1	47,7	37
-12,4	-8,5	-8,0	-5,3	-8,2	5,8	-4,5	-4,3	7,4	-0,4	DN
-10,8	-9,5	-4,1	-4,6	-9,0	-10,2	-8,2	-9,0	-9,7	-8,3	D
-10,5	-8,2	3,1	2,0	4,4	-5,5	6,0	3,4	-5,7	5,0	A+EN
-12,1	-11,8	-9,9	-10,6	-20,5	-15,7	-20,5	-19,9	-14,6	-20,0	B
-7,0	-6,1	4,0	1,5	-3,8	4,7	-3,7	-2,3	7,4	-2,2	GG
-8,1	-7,3	-8,2	-6,9	-11,9	-10,3	-10,9	-11,2	-9,6	-10,2	VG
-10,7	-9,5	-4,1	-4,6	-9,0	-10,2	-8,3	-9,1	-9,6	-8,4	

2. Ergebnisse der Betriebe nach Wirtschaftszweigen

2.3. Betriebe, Personen, Arbeitsstunden, Löhne, Gehälter, Umsatz – Veränd. zum Vorjahresmonat (in Prozent)

WZ 2003	Wirtschaftszweig Hauptgruppe	Betriebe	Tätige Personen		Geleistete Arbeits- stunden	Arbeits- stunden je tät. Person
			insgesamt	darunter Arbeiter		
10.20	Braunkohlenbergbau u. -veredlung	-
10	Kohlenbergbau, Torfgewinnung	-
CA	Kohlenbergbau, Torfgewinnung, Gew. v. Erdöl, Erdgas usw.	-
14.11	Gew. v. Naturwerksteinen u. Natursteinen, a. n. g.	5,1	-11,0	-10,9	-9,7	1,4
14.12	Gew. v. Kalk- u. Gipsstein sowie Anhydrit, Dolomit u. Kreide	-	14,4	19,5	11,8	-2,3
14.21	Gew. v. Kies u. Sand	3,2	-5,0	-6,5	-6,5	-1,5
14.22	Gew. v. Ton u. Kaolin	-
14.30	Gew. v. Mineralien f. d. H. v. chemischen Erzeugnissen	x	x	x	x	x
14	Gew. v. Steinen u. Erden, sonst. Bergbau	11,7
CB	Erzbergbau, Gew. v. Steinen u. Erden, sonst. Bergbau	11,7
C	Bergbau u. Gewinnung v. Steinen u. Erden	11,4	0,4	1,4	2,1	1,7
15.11	Schlachten (oh. Schlachten v. Geflügel)	22,2
15.12	Schlachten v. Geflügel	-
15.13	Fleischverarbeitung	-9,5	-3,4	-3,8	-5,1	-1,7
15.20	Fischverarbeitung	-	12,0	13,7	-	-10,7
15.31	Kartoffelverarbeitung	-
15.32	H. v. Frucht- u. Gemüsesäften	-12,5
15.33	Obst- u. Gemüseverarbeitung, a. n. g.	-	-2,9	-3,5	0,7	3,7
15.41	H. v. rohen Ölen u. Fetten	-
15.43	H. v. Margarine u. ä. Nahrungsfetten	-
15.51	Milchverarbeitung	18,2	11,7	16,2	17,8	5,4
15.61	Mahl- u. Schälsmühlen	-	-4,5	-6,9	-5,6	-1,1
15.71	H. v. Futtermitteln für Nutztiere	-20,0
15.72	H. v. Futtermitteln für sonst. Tiere	-
15.81	H. v. Backwaren (oh. Dauerbackwaren)	-1,3	1,1	0,7	0,4	-0,6
15.82	H. v. Dauerbackwaren	-12,5	-5,6	-5,2	-17,2	-12,3
15.84	H. v. Süßwaren (oh. Dauerbackwaren)	-	-6,5	-5,7	-7,5	-1,1
15.85	H. v. Teigwaren	-50,0
15.86	Verarb. v. Kaffee u. Tee, H. v. Kaffee-Ersatz	-
15.87	H. v. Würzmitteln u. Soßen	-
15.89	H. v. sonst. Nahrungsmitteln (oh. Getränke)	40,0	14,3	15,1	20,0	5,0
15.91	H. v. Spirituosen	-	-1,4	3,3	-	1,4
15.93	H. v. Traubenwein	-
15.96	H. v. Bier	-5,6	-1,8	0,9	-2,8	-1,1
15.97	H. v. Malz	-
15.98	Gew. natürl. Mineralwässer, H. v. Erfrischungsgetränken	-	-1,7	-4,9	-3,7	-2,0
15	Ernährungsgewerbe	-3,2
16.00	Tabakverarbeitung	-
16	Tabakverarbeitung	-
DA	Ernährungsgewerbe u. Tabakverarbeitung	-3,2	0,2	0,3	-0,2	-0,4
17.11	Baumwollaufbereitung u. -spinnerei	-20,0	-29,5	-31,8	-29,5	0,0
17.13	Wollaufbereitung u. Kammgarnspinnerei	-
17.15	Zwirnen, Textur. v. Filamentgarnen, Seidenaufber., -spinnerei	x	x	x	x	x

Monat Januar 2005

Bruttolohnsumme		Bruttogehaltsumme		Gesamtumsatz			Umsatz aus eigenen Erzeugnissen			WZ 2003
insgesamt	je Arbeiter	insgesamt	je Angest.	insgesamt	darunter Ausland	je tätiger Person	zusammen	darunter Ausland	je tätiger Person	
.	10.20
.	10
.	CA
-15,2	-4,8	1,2	14,1	28,2	.	44,0	29,4	.	45,4	14.11
6,9	-10,5	2,4	-0,5	18,8	.	3,8	19,3	.	4,2	14.12
-8,4	-2,0	2,6	4,1	7,1	x	12,8	16,3	x	22,5	14.21
.	14.22
x	x	x	x	x	x	x	x	x	x	14.30
.	14
.	CB
0,6	-0,8	1,1	3,7	3,8	-7,1	3,4	3,1	-7,1	2,7	C
.	15.11
.	15.12
-6,8	-3,1	-	2,7	-4,5	.	-1,2	-3,1	.	0,3	15.13
1,2	-11,0	-5,4	-10,1	4,0	.	-7,1	4,0	.	-7,1	15.20
.	15.31
.	15.32
-2,6	1,0	2,5	3,3	7,0	.	10,2	7,2	.	10,4	15.33
.	15.41
.	15.43
9,1	-6,2	18,1	13,9	2,3	.	-8,5	-0,6	.	-11,0	15.51
-7,4	-0,5	-12,1	-12,1	-43,1	x	-40,4	-24,2	x	-20,6	15.61
.	15.71
.	15.72
0,5	-0,2	1,8	0,0	2,3	.	1,1	0,3	.	-0,7	15.81
0,2	5,7	38,4	50,4	-12,7	.	-7,5	-13,8	.	-8,6	15.82
-3,6	2,2	-13,8	-2,8	-2,4	.	4,4	-3,1	.	3,6	15.84
.	15.85
.	15.86
.	15.87
14,5	-0,5	5,5	-5,6	15.89
11,2	7,6	13,0	29,4	15.91
.	15.93
4,7	3,7	-1,8	4,2	-7,4	.	-5,7	-9,1	.	-7,5	15.96
.	15.97
-7,8	-3,1	-4,0	-9,9	-7,9	x	-6,4	-8,1	x	-6,5	15.98
.	15
.	16.00
.	16
0,1	-0,2	2,1	2,0	2,2	12,8	2,0	1,6	46,8	1,4	DA
-48,8	-25,0	-35,2	-20,9	-22,2	-6,7	10,4	-23,3	-11,5	8,8	17.11
.	17.13
x	x	x	x	x	x	x	x	x	x	17.15

2. Ergebnisse der Betriebe nach Wirtschaftszweigen

Noch: 2.3. Betriebe, Personen, Arbeitsstunden, Löhne, Gehälter, Umsatz – Veränd. zum Vorjahresmonat (in Prozent)

WZ 2003	Wirtschaftszweig Hauptgruppe	Betriebe	Tätige Personen		Geleistete Arbeits- stunden	Arbeits- stunden je tät. Person
			insgesamt	darunter Arbeiter		
17.16	H. v. Nähgarn	-
17.21	Baumwollweberei	-6,7	-8,1	-8,9	-6,4	1,8
17.23	Kammgarnweberei	-
17.24	Seiden- u. Filamentgarnweberei	-	-60,3	-63,8	-54,1	15,8
17.25	Sonst. Weberei	-33,3
17.30	Textilveredlung	-10,0	-5,3	-4,5	-7,3	-2,0
17.40	H. v. konfektionierten Textilwaren (oh. Bekleidung)	2,9	2,2	2,3	-	-2,2
17.51	H. v. Teppichen	-25,0
17.52	H. v. Seilerwaren	100,0
17.53	H. v. Vliesstoff u. Erzeugnissen daraus (oh. Bekleidung)	-16,7	-11,0	-11,5	-16,0	-5,7
17.54	Textilgewerbe, a. n. g.	-8,8	-10,2	-13,7	-4,6	6,2
17.60	H. v. gewirktem u. gestricktem Stoff	-	-25,3	-29,1	-22,2	4,1
17.71	H. v. Strumpfwaren	-
17.72	H. v. Pullovern, Strickjacken u. ä. Waren	-60,0
17	Textilgewerbe	-6,4	-13,3	-14,6	-12,0	1,5
18.21	H. v. Arbeits- u. Berufsbekleidung	16,7	-	-1,7	-	-
18.22	H. v. Oberbekleidung (oh. Arbeits- u. Berufsbekleidung)	-	175,8	182,5	154,2	-7,9
18.23	H. v. Wäsche	-5,3	-18,1	-23,9	-23,1	-6,1
18.24	H. v. sonst. Bekleidung u. Bekleidungszubehör	-	-3,0	1,6	-3,6	-0,6
18	Bekleidungsgewerbe	-	8,1	6,5	1,7	-5,9
DB	Textil- u. Bekleidungsgewerbe	-5,2	-10,7	-12,2	-10,3	0,5
19.10	H. v. Leder u. Lederfaserstoff	-
19.20	Lederverarbeitung (oh. H. v. Lederbekleidung u. Schuhen)	-33,3
19.30	H. v. Schuhen	-	6,5	6,2	-8,8	-14,4
19	Ledergewerbe	-8,3
DC	Ledergewerbe	-8,3
20.10	Säge-, Hobel- u. Holzimprägnierwerke	-11,1	-5,7	-2,1	-2,7	3,2
20.20	H. v. Furnier-, Sperrholz-, Holzfasern- u. Holzspanplatten	-
20.30	H. v. Konstruktions-, Fertigbauteil-, Ausbauelement-, Fertigt. a. Holz	-2,7	-6,4	-4,3	-10,0	-3,9
20.40	H. v. Verpackungsm., Lagerbehältern, Ladungsträgern a. Holz	-
20.51	H. v. Holzwaren, a. n. g. (oh. H. v. Möbeln)	-4,8	-9,8	-11,2	-16,4	-7,4
20	Holzgewerbe (oh. H. v. Möbeln)	-4,7	-5,6	-5,2	-9,0	-3,6
DD	Holzgewerbe (oh. H. v. Möbeln)	-4,7	-5,6	-5,2	-9,0	-3,6
21.12	H. v. Papier, Karton u. Pappe	4,8	6,6	7,5	4,5	-1,9
21.21	H. v. Wellpapier, -pappe u. Verpackungsmitteln a. Papier usw.	-	-0,8	-1,2	-	0,9
21.22	H. v. Haushalts-, Hygiene-, Toilettenartikeln a. Zellstoff usw.	-14,3
21.23	H. v. Schreibwaren u. Bürobedarf a. Papier, Karton u. Pappe	-25,0	-17,0	-14,7	-13,0	4,8
21.24	H. v. Tapeten	-
21.25	H. v. sonst. Waren a. Papier, Karton u. Pappe	-
21	Papiergewerbe	-2,9	-1,2	-1,7	-1,0	0,2
22.11	Verlegen v. Büchern	-22,2	-8,6	-22,2	-9,8	-1,3
22.12	Verlegen v. Zeitungen	-6,2	-12,7	-5,4	-14,2	-1,8
22.13	Verlegen v. Zeitschriften	-

Monat Januar 2005

Bruttolohnsumme		Bruttogehaltsumme		Gesamtumsatz			Umsatz aus eigenen Erzeugnissen			WZ 2003
insgesamt	je Arbeiter	insgesamt	je Angest.	insgesamt	darunter Ausland	je tätiger Person	zusammen	darunter Ausland	je tätiger Person	
.	17.16
-7,1	2,1	-1,4	4,8	-0,1	7,1	8,6	-2,5	6,7	6,1	17.21
.	17.23
-60,0	10,3	-38,5	23,8	17.24
.	17.25
-7,8	-3,4	-3,0	4,9	-13,8	-17,6	-8,9	-10,9	-20,3	-5,8	17.30
-0,5	-2,8	14,8	12,6	33,5	23,5	30,5	39,4	22,9	36,4	17.40
.	17.51
.	17.52
-15,7	-4,7	-5,4	2,4	-5,0	.	6,7	-5,0	.	6,7	17.53
-11,4	2,7	-8,1	-9,3	1,8	6,3	13,4	1,8	6,6	13,5	17.54
-30,9	-2,5	-11,2	2,9	-11,4	.	18,6	-11,4	.	18,6	17.60
.	17.71
.	17.72
-15,5	-1,0	-6,4	2,8	-9,8	-1,6	4,0	-9,8	-2,3	4,1	17
-12,1	-10,6	3,5	1,5	18.21
223,4	14,5	193,3	14,8	18.22
-26,6	-3,6	-10,3	-7,9	-26,2	-6,3	-10,0	-23,7	-8,5	-6,9	18.23
-8,9	-10,3	-6,6	14,5	18.24
1,6	-4,6	11,2	-0,4	27,5	95,3	18,0	30,2	90,0	20,4	18
-13,9	-1,9	-4,0	1,8	-6,4	1,6	4,9	-6,2	0,7	5,0	DB
.	19.10
.	19.20
5,9	-0,3	-0,7	-9,1	19.30
.	19
.	DC
-7,3	-5,2	-9,3	12,5	5,3	81,2	11,7	1,3	76,8	7,4	20.10
.	20.20
-13,0	-9,1	-10,1	3,4	-12,0	.	-6,0	-13,5	.	-7,6	20.30
.	20.40
-11,8	-0,7	-6,7	-7,4	17,5	-22,9	30,2	16,8	-23,4	29,4	20.51
-8,6	-3,6	-4,8	2,8	-5,5	.	0,1	-6,5	.	-0,9	20
-8,6	-3,6	-4,8	2,8	-5,5	.	0,1	-6,5	.	-0,9	DD
1,7	-5,4	3,2	-1,1	20,7	7,6	13,3	20,9	7,4	13,4	21.12
-0,9	0,3	4,4	4,1	4,3	-11,7	5,2	3,9	-11,7	4,8	21.21
.	21.22
-5,5	10,8	-21,6	3,9	-1,8	.	18,2	-3,1	.	16,6	21.23
.	21.24
.	21.25
-4,3	-2,7	-0,3	-0,3	5,5	7,0	6,8	5,4	6,8	6,7	21
-26,3	-5,3	-4,7	3,6	9,0	.	19,3	11,5	.	22,0	22.11
-13,6	-8,6	-16,3	-1,1	-17,2	x	-5,2	-17,5	x	-5,5	22.12
.	22.13

2. Ergebnisse der Betriebe nach Wirtschaftszweigen

Noch: 2.3. Betriebe, Personen, Arbeitsstunden, Löhne, Gehälter, Umsatz – Veränd. zum Vorjahresmonat (in Prozent)

WZ 2003	Wirtschaftszweig Hauptgruppe	Betriebe	Tätige Personen		Geleistete Arbeits- stunden	Arbeits- stunden je tät. Person
			insgesamt	darunter Arbeiter		
22.15	Sonst. Verlagsgewerbe	x	x	x	x	x
22.21	Drucken v. Zeitungen	-
22.22	Drucken anderer Druckerzeugnisse	2,2	5,3	5,5	11,7	6,1
22.23	Druckweiterverarbeitung	-50,0
22.24	Druck- u. Mediovorstufe	-	20,2	-	-	-16,8
22.25	Erbringung v. sonst. druckbezogenen Dienstleistungen	-
22.31	Vervielfältigung v. bespielten Tonträgern	-
22	Verlagsgew., Druckgew., Vervielf. bespielter Tonträger usw.	-3,5	-5,5	-0,8	-4,5	1,0
DE	Papier-, Verlags- u. Druckgewerbe	-3,2	-3,7	-1,3	-3,0	0,7
23.20	Mineralölverarbeitung	-
23	Kokerei, Mineralölverarb., H. u. Verarb. v. Spalt-, Brutstoffen	-
DF	Kokerei, Mineralölverarb., H. u. Verarb. v. Spalt-, Brutstoffen	-
24.11	H. v. Industriegasen	-
24.12	H. v. Farbstoffen u. Pigmenten	-
24.13	H. v. sonst. anorganischen Grundstoffen u. Chemikalien	-
24.14	H. v. sonst. organischen Grundstoffen u. Chemikalien	-
24.15	H. v. Düngemitteln u. Stickstoffverbindungen	-
24.16	H. v. Kunststoffen in Primärformen	-	1,2	0,8	-0,5	-1,6
24.20	H. v. Schädlingsbekämpfungs-, Pflanzenschutzmitteln usw.	-
24.30	H. v. Anstrichmitteln, Druckfarben u. Kitten	-	-4,4	-5,8	-5,1	-0,7
24.41	H. v. pharmazeutischen Grundstoffen	-
24.42	H. v. pharmaz. Spezialitäten u. sonst. pharmaz. Erzeugnissen	-
24.51	H. v. Seifen, Wasch-, Reinigungs- u. Poliermitteln	-16,7	-21,4	-23,5	-24,5	-3,9
24.52	H. v. Duftstoffen u. Körperpflegemitteln	20,0	12,3	12,2	11,9	-0,4
24.61	H. v. pyrotechnischen Erzeugnissen	-
24.62	H. v. Klebstoffen u. Gelatine	-	-6,4	-66,2	-11,8	-5,8
24.63	H. v. etherischen Ölen	-
24.65	H. v. unbespielten Ton-, Bild- u. Datenträgern	-
24.66	H. v. sonst. chemischen Erzeugnissen, a. n. g.	-	24,0	25,4	23,1	-0,7
24.70	H. v. Chemiefasern	-25,0
24	H. v. chemischen Erzeugnissen	-1,2	2,2	3,4	1,7	-0,4
DG	H. v. chemischen Erzeugnissen	-1,2	2,2	3,4	1,7	-0,4
25.11	H. v. Bereifungen	-
25.12	Runderneuerung v. Bereifungen	-
25.13	H. v. sonst. Gummiwaren	-	5,3	5,2	19,0	13,0
25.21	H. v. Platten, Folien, Schläuchen u. Profilen a. Kunststoffen	-10,5	-10,4	-10,5	-7,0	3,8
25.22	H. v. Verpackungsmitteln a. Kunststoffen	-	2,0	2,9	9,0	6,8
25.23	H. v. Baubedarfsartikeln a. Kunststoffen	-10,9	1,6	2,7	2,7	1,1
25.24	H. v. sonst. Kunststoffwaren	-	2,3	2,3	3,2	1,0
25	H. v. Gummi- u. Kunststoffwaren	-4,7	0,3	0,7	3,3	3,0
DH	H. v. Gummi- u. Kunststoffwaren	-4,7	0,3	0,7	3,3	3,0
26.11	H. v. Flachglas	-
26.12	Veredlung u. Bearbeitung v. Flachglas	-	-4,9	-4,8	-1,3	3,8

Monat Januar 2005

Bruttolohnsumme		Bruttogehaltsumme		Gesamtumsatz			Umsatz aus eigenen Erzeugnissen			WZ 2003
insgesamt	je Arbeiter	insgesamt	je Angest.	insgesamt	darunter Ausland	je tätiger Person	zusammen	darunter Ausland	je tätiger Person	
x	x	x	x	x	x	x	x	x	x	22.15
.	22.21
2,6	-2,8	5,4	0,6	9,1	.	3,6	9,1	.	3,6	22.22
.	22.23
-4,5	-4,5	11,3	-12,3	18,2	x	-1,6	10,0	x	-8,5	22.24
.	22.25
.	22.31
-7,6	-6,8	-11,3	-1,9	-8,3	12,9	-2,9	-8,4	13,0	-3,1	22
-6,0	-4,7	-8,5	-1,6	-1,1	7,6	2,7	-1,2	7,5	2,5	DE
.	23.20
.	23
.	DF
.	24.11
.	24.12
.	24.13
.	24.14
.	24.15
4,1	3,3	2,0	0,3	26,3	31,3	24,9	27,9	32,0	26,5	24.16
.	24.20
0,6	6,7	3,8	6,0	-2,2	8,2	2,3	-3,0	7,0	1,5	24.30
.	24.41
.	24.42
-31,4	-10,3	-24,0	-6,6	-28,4	.	-8,9	-28,4	.	-8,9	24.51
8,6	-3,2	-3,2	-14,0	2,4	.	-8,8	2,7	.	-8,5	24.52
.	24.61
-77,7	-34,1	109,7	16,5	24.62
.	24.63
.	24.65
27,2	1,4	30,5	8,3	49,9	59,1	20,9	49,6	59,7	20,7	24.66
.	24.70
7,4	3,9	4,4	3,9	7,3	12,5	5,0	7,7	16,3	5,5	24
7,4	3,9	4,4	3,9	7,3	12,5	5,0	7,7	16,3	5,5	DG
.	25.11
.	25.12
13,5	7,9	-1,4	-6,5	20,6	25,8	14,5	17,6	11,8	11,7	25.13
-10,7	-0,2	-9,3	0,8	9,2	22,4	21,9	5,8	17,8	18,1	25.21
-10,6	-13,1	-0,9	0,0	4,0	.	1,9	3,5	.	1,5	25.22
3,1	0,4	1,5	2,3	4,7	81,0	3,0	3,8	80,8	2,2	25.23
1,4	-0,8	1,1	-1,0	1,3	5,7	-1,0	-0,2	4,2	-2,4	25.24
-1,0	-1,6	-0,9	0,0	4,5	19,4	4,2	2,8	16,8	2,5	25
-1,0	-1,6	-0,9	0,0	4,5	19,4	4,2	2,8	16,8	2,5	DH
.	26.11
5,0	10,3	9,6	15,8	-1,0	22,9	4,1	0,3	23,7	5,5	26.12

2. Ergebnisse der Betriebe nach Wirtschaftszweigen

Noch: 2.3. Betriebe, Personen, Arbeitsstunden, Löhne, Gehälter, Umsatz – Veränd. zum Vorjahresmonat (in Prozent)

WZ 2003	Wirtschaftszweig Hauptgruppe	Betriebe	Tätige Personen		Geleistete Arbeits- stunden	Arbeits- stunden je tät. Person
			insgesamt	darunter Arbeiter		
26.13	H. v. Hohlglas	-	1,9	1,8	3,7	1,7
26.14	H. v. Glasfasern u. Waren daraus	-20,0	-15,6	-15,3	-14,9	0,8
26.15	H., Veredl., Bearb. v. sonst. Glas einschl. techn. Glaswaren	-25,0
26.21	H. v. keramischen Haushaltswaren u. Ziergegenständen	-
26.22	H. v. Sanitärkeramik	-
26.23	H. v. keramischen Isolatoren u. Isolierteilen	-
26.25	H. v. keramischen Erzeugnissen, a. n. g.	-
26.26	H. v. feuerfesten keramischen Werkstoffen u. Waren	-	2,0	2,0	3,3	1,4
26.30	H. v. keramischen Wand- u. Bodenfliesen u. -platten	-
26.40	H. v. Ziegeln u. sonst. Baukeramik	-9,1	-18,1	-20,4	-6,1	14,7
26.61	H. v. Erzeugn. a. Beton, Zement u. Kalksandstein f. d. Bau	-7,5	-9,2	-9,3	-2,3	7,7
26.62	H. v. Gipserzeugnissen f. d. Bau	-
26.63	H. v. Frischbeton (Transportbeton)	-6,7	-2,5	4,1	-5,0	-2,6
26.64	H. v. Mörtel u. anderem Beton (Trockenbeton)	-	2,1	3,7	-11,3	-13,1
26.65	H. v. Faserzementwaren	-
26.66	H. v. Erzeugnissen a. Beton, Zement u. Gips, a. n. g.	-25,0
26.70	Be- u. Verarbeitung v. Natur- u. Naturwerksteinen, a. n. g.	-
26.81	H. v. Mühl-, Mahl-, Schleif-, Wetz-, Poliersteinen, Schleifstoffen	-
26.82	H. v. sonst. Erzeugn. a. nicht metallischen Mineralien, a. n. g.	-
26	Glasgewerbe, H. v. Keramik, Verarb. v. Steinen u. Erden	-5,1	-6,4	-6,6	-2,1	4,6
DI	Glasgewerbe, H. v. Keramik, Verarb. v. Steinen u. Erden	-5,1	-6,4	-6,6	-2,1	4,6
27.10	Erzeugung v. Roheisen, Stahl u. Ferrolegierungen	25,0	1,4	1,0	1,3	-0,1
27.21	H. v. Rohren, Rohrform-, Rohrverschlussstücken a. Gusseisen	-50,0
27.22	H. v. Stahlrohren, Rohrformstücken usw. a. Stahl	-
27.31	H. v. Blankstahl	-
27.32	H. v. Kaltband mit einer Breite v. weniger als 600 mm	-
27.33	H. v. Kaltprofilen	-
27.41	Erzeugung u. erste Bearbeitung v. Edelmetallen	-50,0
27.42	Erzeugung u. erste Bearbeitung v. Aluminium	50,0
27.43	Erzeugung u. erste Bearbeitung v. Blei, Zinn u. Zinn	-	8,9	12,2	7,7	-1,1
27.44	Erzeugung u. erste Bearbeitung v. Kupfer	100,0
27.45	Erzeugung u. erste Bearbeitung v. sonst. NE-Metallen	-50,0
27.51	Eisengießereien	-	5,7	4,1	9,2	3,2
27.52	Stahlgießereien	25,0
27.53	Leichtmetallgießereien	8,3	2,8	1,8	5,3	2,4
27.54	Buntmetallgießereien	-
27	Metallerzeugung u. -bearbeitung	3,3	3,2	3,1	5,1	1,8
28.11	H. v. Metallkonstruktionen	-0,7	5,8	6,3	10,2	4,2
28.12	H. v. Ausbauelementen a. Metall	-36,4	-24,7	-29,4	-23,1	2,1
28.21	H. v. Metallbehältern m. Fassungsvermögen v. mehr a. 300 l	-7,7
28.22	H. v. Heizkörpern u. -kesseln f. Zentralheizungen	-
28.30	H. v. Dampfkesseln (oh. Zentralheizungskessel)	10,0	7,2	7,1	9,3	1,9
28.40	H. v. Schmiede-, Press-, Zieh- u. Stanzteilen usw.	5,4	13,7	11,9	12,9	-0,7
28.51	Oberflächenveredlung u. Wärmebehandlung	1,9	6,7	6,9	1,7	-4,7
28.52	Mechanik, a. n. g.	13,4	18,6	13,2	18,6	0,0
28.62	H. v. Werkzeugen	14,3	6,9	6,7	6,3	-0,6
28.63	H. v. Schlössern u. Beschlägen a. unedl. Metallen	12,5	9,0	8,7	6,4	-2,4
28.71	H. v. Metallbehältern m. Fassungsverm. v. 300 l oder weniger	100,0

Monat Januar 2005

Bruttolohnsumme		Bruttogehaltsumme		Gesamtumsatz			Umsatz aus eigenen Erzeugnissen			WZ 2003
insgesamt	je Arbeiter	insgesamt	je Angest.	insgesamt	darunter Ausland	je tätiger Person	zusammen	darunter Ausland	je tätiger Person	
-	-1,8	0,3	-1,9	30,7	14,2	28,2	30,8	14,2	28,3	26.13
-15,7	-0,4	-25,7	-11,5	26.14
.	26.15
.	26.21
.	26.22
.	26.23
.	26.25
6,1	4,0	-0,3	-2,1	4,3	26,3	2,3	10,2	26,5	8,1	26.26
.	26.30
-11,1	11,7	-14,2	-4,8	12,9	104,0	37,8	12,7	105,6	37,6	26.40
-16,0	-7,4	-14,3	-5,6	21,8	.	34,2	22,3	.	34,7	26.61
.	26.62
-4,1	-7,9	-13,8	1,7	-16,6	.	-14,4	-14,8	.	-12,7	26.63
0,7	-2,9	-0,4	-1,5	13,7	.	11,4	18,1	.	15,8	26.64
.	26.65
.	26.66
.	26.70
.	26.81
.	26.82
-5,5	1,1	-5,5	0,4	0,4	15,6	7,2	-0,5	16,5	6,3	26
-5,5	1,1	-5,5	0,4	0,4	15,6	7,2	-0,5	16,5	6,3	DI
-0,3	-1,3	-0,3	-3,0	27.10
.	27.21
.	27.22
.	27.31
.	27.32
.	27.33
.	27.41
.	27.42
5,6	-5,8	16,2	23,9	27,4	.	17,0	36,0	.	24,9	27.43
.	27.44
.	27.45
6,5	2,3	20,4	5,1	29,8	32,7	22,8	30,4	32,4	23,3	27.51
.	27.52
0,7	-1,1	8,9	1,8	9,0	32,3	6,0	11,8	48,2	8,8	27.53
.	27.54
4,1	1,0	11,5	7,2	29,2	36,9	25,1	29,8	37,5	25,8	27
8,0	1,6	3,5	-1,1	26,4	.	19,4	24,4	.	17,6	28.11
-27,7	2,5	-8,4	2,5	15,4	.	53,2	15,3	.	53,1	28.12
.	28.21
.	28.22
2,9	-4,0	8,1	0,6	53,6	.	43,3	54,7	.	44,3	28.30
10,9	-0,9	20,0	-0,6	18,0	19,0	3,8	18,5	19,0	4,2	28.40
4,9	-1,9	8,3	2,5	12,7	89,0	5,7	12,8	89,0	5,7	28.51
10,3	-2,6	30,7	-5,6	21,9	10,7	2,8	26,5	65,0	6,6	28.52
-1,8	-7,9	6,5	-1,1	3,6	.	-3,2	3,4	.	-3,3	28.62
11,1	2,2	21,6	10,4	31,2	.	20,4	31,2	.	20,4	28.63
.	28.71

2. Ergebnisse der Betriebe nach Wirtschaftszweigen

Noch: 2.3. Betriebe, Personen, Arbeitsstunden, Löhne, Gehälter, Umsatz – Veränd. zum Vorjahresmonat (in Prozent)

WZ 2003	Wirtschaftszweig Hauptgruppe	Betriebe	Tätige Personen		Geleistete Arbeits- stunden	Arbeits- stunden je tät. Person
			insgesamt	darunter Arbeiter		
28.72	H. v. Verpackungen u. Verschlüssen a. Eisen, Stahl, NE-Metall	-
28.73	H. v. Drahtwaren	20,0	9,2	6,0	4,1	-4,7
28.74	H. v. Schrauben, Nieten, Ketten u. Federn	-7,1	6,6	5,9	7,9	1,2
28.75	H. v. sonst. Metallwaren, a. n. g.	-2,9	-5,3	-6,3	-4,1	1,3
28	H. v. Metallerzeugnissen	2,6	6,2	5,1	7,3	1,0
DJ	Metallerzeugung u. -bearbeitung, H. v. Metallerzeugnissen	2,7	5,5	4,6	6,8	1,2
29.11	H. v. Verbrennungsmotoren, Turbinen (oh. f. Luft-, Straßenfzg.)	-
29.12	H. v. Pumpen u. Kompressoren	9,1	5,5	5,7	11,9	6,0
29.13	H. v. Armaturen	-
29.14	H. v. Lagern, Getrieben, Zahnrädern u. Antriebselementen	-	0,4	-0,8	4,4	4,0
29.21	H. v. Öfen u. Brennern	-	1,7	2,0	1,6	-0,1
29.22	H. v. Hebezeugen u. Fördermitteln	-10,2	-13,7	-14,2	-11,1	3,0
29.23	H. v. kälte- u. lufttechn. Erzeugnissen, nicht f. d. Haushalt	3,7	-2,3	-3,1	3,6	6,1
29.24	H. v. sonst. nicht wirtschaftszweigspez. Maschinen, a. n. g.	18,8	4,3	5,2	4,0	-0,3
29.31	H. v. land- u. forstwirtschaftlichen Zugmaschinen	-
29.32	H. v. sonst. land- u. forstwirtschaftlichen Maschinen	-6,2
29.41	H. v. handgeführten kraftbetriebenen Werkzeugen	33,3	11,2	12,3	34,0	20,5
29.42	H. v. Werkzeugmaschinen f. d. Metallbearbeitung	-2,3	-4,9	-3,8	-5,9	-1,0
29.43	H. v. Werkzeugmaschinen, a. n. g.	11,1	11,6	11,2	15,9	3,8
29.51	H. v. Masch. f. d. Metallerzeugung, v. Walzwerkseinricht. usw.	-50,0
29.52	H. v. Bergwerks-, Bau- u. Baustoffmaschinen	-13,3	22,9	27,3	29,7	5,6
29.53	H. v. Masch. f. d. Ernährungsgewerbe u. d. Tabakverarbeitung	7,1	7,8	9,5	18,3	9,7
29.54	H. v. Masch. f. d. Textil-, Bekleidungs- u. Ledergewerbe	-6,7	-4,5	-7,3	-9,5	-5,2
29.55	H. v. Masch. f. d. Papiergewerbe	-
29.56	H. v. Masch. f. bestimmte Wirtschaftszweige, a. n. g.	-2,5	0,5	0,4	5,1	4,6
29.71	H. v. elektrischen Haushaltsgeräten	-	4,4	4,4	5,7	1,3
29.72	H. v. nichtelektr. Heiz-, Koch-, Heißwasser-, Heißluftger. a. n. g.	-	8,6	-	7,8	-0,7
29	Maschinenbau	-0,7	-0,9	-1,1	2,6	3,5
DK	Maschinenbau	-0,7	-0,9	-1,1	2,6	3,5
30.02	H. v. Datenverarbeitungsgeräten u. -einrichtungen	-	6,4	2,4	-	-6,0
30	H. v. Büromaschinen, DV-Geräten u. -Einrichtungen	-	6,4	2,4	-	-6,0
31.10	H. v. Elektromotoren, Generatoren u. Transformatoren	3,7	2,9	1,7	2,7	-0,2
31.20	H. v. Elektrizitätsverteilungs- u. -schalteinrichtungen	3,2	2,8	1,9	2,4	-0,4
31.30	H. v. isolierten Elektrokabeln, -leitungen u. -drähten	-
31.40	H. v. Akkumulatoren u. Batterien	-20,0
31.50	H. v. elektrischen Lampen u. Leuchten	-	-3,9	-3,3	-5,7	-1,8
31.61	H. v. elektr. Ausrüstungen f. Motoren u. Fahrzeuge, a. n. g.	16,7	-11,8	-15,8	-9,2	2,9
31.62	H. v. sonst. elektrischen Ausrüstungen, a. n. g.	3,6	36,9	30,8	34,0	-2,1
31	H. v. Geräten der Elektrizitätserzeugung, -verteilung u. Ä.	2,5	1,5	-0,7	1,5	0,0
32.10	H. v. elektronischen Bauelementen	10,7	6,5	-6,2	3,3	-3,0
32.20	H. v. Geräten u. Einrichtungen d. Telekommunikationstechnik	-	-1,5	0,4	-3,7	-2,2
32.30	H. v. Rundfunkgeräten sowie phono- u. videotechn. Geräten	-10,0	-1,3	-0,8	-	1,4
32	Rundfunk- u. Nachrichtentechnik	3,1	4,5	-4,7	1,6	-2,7
33.10	H. v. medizinischen Geräten u. orthopädischen Erzeugnissen	1,3	-2,9	-3,5	-8,9	-6,1

Monat Januar 2005

Bruttolohnsumme		Bruttogehaltsumme		Gesamtumsatz			Umsatz aus eigenen Erzeugnissen			WZ 2003
insgesamt	je Arbeiter	insgesamt	je Angest.	insgesamt	darunter Ausland	je tätiger Person	zusammen	darunter Ausland	je tätiger Person	
.	28.72
1,9	-3,9	2,0	-19,2	52,4	.	39,6	51,1	.	38,4	28.73
0,7	-4,9	8,9	0,0	10,9	14,0	4,0	9,9	12,6	3,1	28.74
-6,3	0,0	0,9	2,7	8,4	8,0	14,4	9,0	8,0	15,1	28.75
3,4	-1,6	8,6	-1,2	19,2	50,0	12,2	17,6	51,4	10,8	28
3,6	-1,0	9,3	0,5	23,2	43,1	16,8	22,6	43,9	16,2	DJ
.	29.11
3,0	-2,5	19,0	13,2	16,4	.	10,3	16,8	.	10,7	29.12
.	29.13
-0,6	0,1	4,3	0,6	6,9	8,8	6,5	6,5	8,5	6,1	29.14
3,3	1,3	2,1	0,8	-3,0	.	-4,7	7,1	.	5,2	29.21
-8,3	6,9	-11,7	1,1	0,0	30,5	15,8	0,3	30,6	16,2	29.22
4,0	7,3	2,7	4,0	7,5	-2,7	10,0	11,0	0,0	13,7	29.23
8,7	3,3	-3,3	-6,4	-10,4	.	-14,1	-10,5	.	-14,2	29.24
.	29.31
.	29.32
6,5	-5,2	4,0	-1,6	29.41
-5,7	-2,0	-5,3	1,2	26,1	93,0	32,7	25,9	94,8	32,5	29.42
8,8	-2,1	22,3	8,7	29.43
.	29.51
31,1	3,0	20,4	5,3	107,9	.	69,2	168,5	.	118,5	29.52
5,7	-3,4	2,7	-2,1	25,5	6,0	16,4	22,3	6,0	13,4	29.53
-12,9	-6,0	-0,6	-2,0	2,9	-25,6	7,8	3,4	-25,9	8,3	29.54
.	29.55
0,4	0,0	0,1	-0,4	8,2	-10,4	7,7	7,9	-11,4	7,4	29.56
4,3	-0,1	12,3	7,4	7,5	.	3,0	10,6	.	6,0	29.71
0,9	0,9	50,3	8,8	1,5	.	-6,5	1,9	.	-6,1	29.72
-1,0	0,1	0,2	0,9	13,3	4,5	14,3	13,5	4,8	14,6	29
-1,0	0,1	0,2	0,9	13,3	4,5	14,3	13,5	4,8	14,6	DK
19,5	16,7	11,3	-0,6	28,0	.	20,3	37,4	.	29,1	30.02
19,5	16,7	11,3	-0,6	28,0	.	20,3	37,4	.	29,1	30
-0,1	-1,7	0,1	-6,0	16,9	12,1	13,6	18,1	14,5	14,8	31.10
-1,1	-3,0	6,0	1,7	42,6	34,4	38,7	42,5	32,2	38,6	31.20
.	31.30
.	31.40
-5,3	-2,0	-6,1	-0,6	8,0	.	12,4	7,7	.	12,1	31.50
-22,1	-7,5	-3,1	-12,2	14,8	.	30,2	14,8	.	30,2	31.61
81,7	38,9	61,2	13,7	40,7	.	2,8	87,3	.	36,8	31.62
1,2	1,9	6,8	0,4	28,7	13,4	26,7	31,6	19,6	29,6	31
-4,9	1,4	37,0	16,0	38,9	.	30,4	29,1	.	21,2	32.10
-1,3	-1,7	-2,4	0,5	-3,2	.	-1,8	8,2	.	9,8	32.20
1,7	2,4	5,3	8,0	36,7	.	38,5	32,7	.	34,5	32.30
-4,0	0,7	26,0	11,7	34,5	.	28,7	27,2	.	21,7	32
-13,4	-10,3	-8,6	-7,3	-8,4	-45,7	-5,7	-11,6	-45,7	-9,0	33.10

2. Ergebnisse der Betriebe nach Wirtschaftszweigen

Noch: 2.3. Betriebe, Personen, Arbeitsstunden, Löhne, Gehälter, Umsatz – Veränd. zum Vorjahresmonat (in Prozent)

WZ 2003	Wirtschaftszweig Hauptgruppe	Betriebe	Tätige Personen		Geleistete Arbeits- stunden	Arbeits- stunden je tät. Person
			insgesamt	darunter Arbeiter		
33.20	H. v. Mess-, Kontroll-, Navigations- u. ä. Instrumenten usw.	8,1	9,9	4,9	11,1	1,1
33.30	H. v. industriellen Prozesssteuerungseinrichtungen	-12,5	-53,6	-66,2	-53,8	-0,5
33.40	H. v. optischen u. fotografischen Geräten	-40,0	-3,0	-20,9	-6,7	-3,7
33.50	H. v. Uhren	-	11,2	14,5	13,6	2,2
33	Medizin-, Mess-, Steuer-, Regelungstechnik, Optik, H. v. Uhren	0,8	-3,0	-7,2	-5,4	-2,5
DL	H. v. Büromaschinen; Elektrotechnik, Feinmechanik, Optik	1,9	2,0	-3,3	0,2	-1,8
34.10	H. v. Kraftwagen u. Kraftwagenmotoren	16,7
34.20	H. v. Karosserien, Aufbauten u. Anhängern	-
34.30	H. v. Teilen u. Zubehör f. Kraftwagen u. Kraftwagenmotoren	5,3	0,6	-0,1	3,1	2,4
34	H. v. Kraftwagen u. Kraftwagenteilen	4,4	11,9	8,8	6,3	-5,1
35.11	Schiffbau (oh. Boots- u. Yachtbau)	-
35.12	Boots- u. Yachtbau	-
35.20	Bahnindustrie	9,1	-7,8	-7,7	-14,4	-7,2
35.30	Luft- u. Raumfahrzeugbau	-
35.41	H. v. Krafträdern	-
35.42	H. v. Fahrrädern	-25,0	-5,9	-6,5	-8,1	-2,3
35.43	H. v. Behindertenfahrzeugen	-
35	Sonstiger Fahrzeugbau	-	-6,1	-6,7	-9,0	-3,1
DM	Fahrzeugbau	3,5	8,1	5,9	3,1	-4,6
36.11	H. v. Sitzmöbeln	-	1,8	2,4	-9,6	-11,2
36.12	H. v. Büro- u. Ladenmöbeln	-20,0	-18,2	-21,8	-17,1	1,4
36.13	H. v. Küchenmöbeln	-40,0
36.14	H. v. sonst. Möbeln	16,7	9,9	10,4	12,6	2,4
36.15	H. v. Matratzen	-16,7
36.30	H. v. Musikinstrumenten	-	-2,5	-3,2	-3,4	-1,0
36.40	H. v. Sportgeräten	-
36.50	H. v. Spielwaren	-18,2
36.62	H. v. Besen u. Bürsten	-14,3
36.63	H. v. Erzeugnissen, a. n. g.	-	-5,4	-8,0	-3,4	2,1
36	H. v. Möbeln, Schmuck, Musikinstr., Sportgeräten, Spielw.	-6,7	-4,3	-4,9	-3,9	0,4
37.10	Recycling v. metallischen Altmaterialien u. Reststoffen	40,0	111,1	100,0	112,5	0,7
37.20	Recycling v. nicht metallischen Altmaterialien u. Reststoffen	-28,6	-25,5	-28,8	-26,2	-1,0
37	Recycling	-15,4	-10,1	-15,2	-9,4	0,8
DN	H. v. Möbeln, Schmuck, Musikinstr., Sportg., Spielw.; Recycl.	-8,2	-4,9	-5,9	-4,7	0,3
D	Verarbeitendes Gewerbe	-1,5	0,6	-0,4	0,8	0,2
Hauptgruppen:						
A+EN	Vorleistungsgüterproduzenten und Energie	-	0,7	-1,0	1,3	0,5
B	Investitionsgüterproduzenten	-0,2	2,2	1,6	2,3	0,1
GG	Gebrauchsgüterproduzenten	-6,4	-1,1	-2,6	-0,6	0,5
VG	Verbrauchsgüterproduzenten	-3,6	-2,2	-2,0	-2,5	-0,3
Insgesamt		-1,1	0,6	-0,3	0,8	0,2

Monat Januar 2005

Bruttolohnsumme		Bruttogehaltsumme		Gesamtumsatz			Umsatz aus eigenen Erzeugnissen			WZ 2003
insgesamt	je Arbeiter	insgesamt	je Angest.	insgesamt	darunter Ausland	je tätiger Person	zusammen	darunter Ausland	je tätiger Person	
4,6	-0,3	20,2	5,0	2,4	1,5	-6,8	1,7	1,5	-7,5	33.20
-67,5	-4,0	-32,0	5,5	-64,8	x	-24,2	-67,0	x	-28,8	33.30
-33,3	-15,7	31,6	-2,0	33.40
14,1	-0,3	20,5	10,3	33.50
-15,7	-9,2	5,8	2,3	-7,5	-7,5	-4,7	-8,5	-6,0	-5,7	33
-3,3	0,0	18,2	8,1	28,0	5,5	25,5	24,3	5,9	21,9	DL
.	34.10
.	34.20
-1,9	-1,8	5,4	1,8	-2,1	-2,4	-2,7	-3,3	-2,8	-3,9	34.30
14,6	5,3	37,2	8,5	-19,8	.	-28,4	-20,9	.	-29,3	34
.	35.11
.	35.12
-7,2	0,6	-3,7	4,6	-9,1	.	-1,5	-7,3	.	0,5	35.20
.	35.30
.	35.41
-9,1	-2,7	-1,0	2,5	13,2	.	20,2	13,3	.	20,4	35.42
.	35.43
-5,5	1,3	-1,2	3,5	-11,9	.	-6,2	-10,8	.	-5,1	35
10,9	4,7	24,6	6,5	-19,2	-40,3	-25,3	-20,1	-40,5	-26,1	DM
-2,5	-4,8	4,9	5,4	-37,0	.	-38,1	-36,9	.	-38,1	36.11
-21,9	-0,2	-4,1	6,4	27,5	150,8	55,9	33,3	149,2	62,9	36.12
.	36.13
9,8	-0,5	18,9	10,0	16,2	3,7	5,7	17,3	5,2	6,7	36.14
.	36.15
-5,0	-1,8	-0,3	-2,7	14,9	1,9	17,8	19,7	4,7	22,7	36.30
.	36.40
.	36.50
.	36.62
-15,5	-8,1	-11,3	-12,8	6,5	.	12,6	4,1	.	10,0	36.63
-5,4	-0,6	-0,3	2,0	-5,9	19,5	-1,6	-6,2	22,0	-2,0	36
93,0	-3,5	71,3	-27,3	93,8	.	-8,2	92,6	.	-8,7	37.10
-27,4	2,0	-14,4	2,1	-4,4	.	28,3	13,7	.	52,6	37.20
-14,5	0,9	1,6	-2,1	22,6	23,7	36,5	41,6	21,2	57,5	37
-6,4	-0,6	0,0	1,4	-1,4	20,1	3,8	0,2	21,9	5,4	DN
0,5	0,8	7,2	4,2	4,4	-6,5	3,7	3,2	-6,4	2,5	D
-0,9	0,1	13,3	7,8	16,3	12,0	15,5	14,9	13,2	14,1	A+EN
3,5	1,9	5,5	1,7	-5,6	-23,9	-7,6	-6,5	-24,7	-8,5	B
-2,7	0,0	8,6	4,9	-2,7	14,4	-1,7	-2,5	17,8	-1,4	GG
-3,3	-1,4	-4,1	-1,5	1,5	8,0	3,8	0,7	16,1	3,0	VG
0,5	0,8	7,1	4,2	4,4	-6,5	3,7	3,2	-6,4	2,5	

2. Ergebnisse der Betriebe nach Wirtschaftszweigen

Monat Januar 2005

2.4. Betriebe, Gesamtumsatz, Umsatz mit der Eurozone und Exportquote

WZ 2003	Wirtschaftszweig Hauptgruppe	Be- triebe	Gesamtumsatz			Ex- port- quote
			insgesamt	darunter Auslandsumsatz		
				zusammen	darunter Eurozone	
						1 000 €
10	Kohlenbergbau, Torfgewinnung	2
CA	Kohlenbergbau, Torfgewinnung, Gew. v. Erdöl, Erdgas usw.	2
14	Gew. v. Steinen u. Erden, sonst. Bergbau	86
CB	Erzbergbau, Gew. v. Steinen u. Erden, sonst. Bergbau	86
C	Bergbau u. Gewinnung v. Steinen u. Erden	88	37 494	821	493	2,2
15	Ernährungsgewerbe	363
16	Tabakverarbeitung	1
DA	Ernährungsgewerbe u. Tabakverarbeitung	364	485 275	24 050	19 553	5,0
17	Textilgewerbe	147	77 164	23 409	13 284	30,3
18	Bekleidungsgewerbe	35	11 084	1 590	1 147	14,3
DB	Textil- u. Bekleidungsgewerbe	182	88 248	24 999	14 431	28,3
DC	Ledergewerbe	11
DD	Holzgewerbe (oh. H. v. Möbeln)	82	56 352	.	.	.
21	Papiergewerbe	68	90 248	32 939	13 286	36,5
22	Verlagsgew., Druckgew., Vervielf. bespielter Tonträger usw.	82	71 707	4 213	1 315	5,9
DE	Papier-, Verlags- u. Druckgewerbe	150	161 955	37 152	14 602	22,9
DF	Kokerei, Mineralölverarb., H. u. Verarb. v. Spalt-, Brutstoffen	1
DG	H. v. chemischen Erzeugnissen	81	167 327	83 848	29 270	50,1
DH	H. v. Gummi- u. Kunststoffwaren	143	76 256	18 814	9 898	24,7
DI	Glasgewerbe, H. v. Keramik, Verarb. v. Steinen u. Erden	222	85 633	20 181	9 408	23,6
27	Metallerzeugung u. -bearbeitung	62	178 257	44 114	23 270	24,7
28	H. v. Metallerzeugnissen	479	244 195	43 987	20 473	18,0
DJ	Metallerzeugung u. -bearbeitung, H. v. Metallerzeugnissen	541	422 452	88 101	43 743	20,9
DK	Maschinenbau	446	342 725	131 983	59 661	38,5
30	H. v. Büromaschinen, DV-Geräten u. -Einrichtungen	10	6 465	515	342	8,0
31	H. v. Geräten der Elektrizitätserzeugung, -verteilung u. Ä.	163	142 570	33 598	16 811	23,6
32	Rundfunk- u. Nachrichtentechnik	66	315 277	148 962	66 683	47,2
33	Medizin-, Mess-, Steuer-, Regelungstechnik, Optik, H. v. Uhren	130	40 950	12 259	3 908	29,9
DL	H. v. Büromaschinen; Elektrotechnik, Feinmechanik, Optik	369	505 262	195 334	87 744	38,7
34	H. v. Kraftwagen u. Kraftwagenteilen	94	460 627	164 685	92 105	35,8
35	Sonstiger Fahrzeugbau	24	44 222	18 078	15 153	40,9
DM	Fahrzeugbau	118	504 848	182 763	107 259	36,2
36	H. v. Möbeln, Schmuck, Musikinstr., Sportgeräten, Spielw.	112	58 807	12 464	7 385	21,2
37	Recycling	22	14 475	2 022	525	14,0
DN	H. v. Möbeln, Schmuck, Musikinstr., Sportg., Spielw.; Recycl.	134	73 282	14 487	7 911	19,8
D	Verarbeitendes Gewerbe	2 844	2 975 960	833 800	407 983	28,0
A+EN	Vorleistungsgüterproduzenten und Energie	1 275	1 271 414	416 435	185 148	32,8
B	Investitionsgüterproduzenten	919	1 017 880	347 186	178 277	34,1
GG	Gebrauchsgüterproduzenten	117	73 732	17 902	8 720	24,3
VG	Verbrauchsgüterproduzenten	621	650 428	53 097	36 329	8,2
Insgesamt		2 932	3 013 454	834 621	408 476	27,7

2. Ergebnisse der Betriebe nach Wirtschaftszweigen

Monat Januar 2005

2.5. Betriebe, Gesamtumsatz, Umsatz mit der Eurozone, Exportquote – Veränderung zum Vormonat (in Prozent)

WZ 2003	Wirtschaftszweig Hauptgruppe	Be- triebe	Gesamtumsatz			Ex- port- quote
			insgesamt	darunter Auslandsumsatz		
				zusammen	darunter Eurozone	
10	Kohlenbergbau, Torfgewinnung	-
CA	Kohlenbergbau, Torfgewinnung, Gew. v. Erdöl, Erdgas usw.	-
14	Gew. v. Steinen u. Erden, sonst. Bergbau	7,5
CB	Erzbergbau, Gew. v. Steinen u. Erden, sonst. Bergbau	7,5
C	Bergbau u. Gewinnung v. Steinen u. Erden	7,3	-14,4	-8,5	-15,1	6,9
15	Ernährungsgewerbe	-2,9
16	Tabakverarbeitung	-
DA	Ernährungsgewerbe u. Tabakverarbeitung	-2,9	-13,9	-6,1	-7,2	9,0
17	Textilgewerbe	-4,5	7,1	16,1	11,5	8,4
18	Bekleidungsgewerbe	2,9	55,9	170,9	134,1	73,8
DB	Textil- u. Bekleidungsgewerbe	-3,2	11,5	20,4	16,4	8,1
DC	Ledergewerbe	-8,3
DD	Holzgewerbe (oh. H. v. Möbeln)	2,5	-14,5	.	.	.
21	Papiergewerbe	-2,9	4,6	1,6	-12,5	-2,8
22	Verlagsgew., Druckgew., Vervielf. bespielter Tonträger usw.	-	-15,9	-16,7	-21,8	-0,9
DE	Papier-, Verlags- u. Druckgewerbe	-1,3	-5,6	-0,8	-13,4	5,1
DF	Kokerei, Mineralölverarb., H. u. Verarb. v. Spalt-, Brutstoffen	-
DG	H. v. chemischen Erzeugnissen	-	4,7	-5,3	23,1	-9,6
DH	H. v. Gummi- u. Kunststoffwaren	-2,7	6,2	18,7	34,1	11,7
DI	Glasgewerbe, H. v. Keramik, Verarb. v. Steinen u. Erden	-4,3	-16,3	3,7	4,9	23,9
27	Metallerzeugung u. -bearbeitung	1,6	31,5	29,7	40,9	-1,4
28	H. v. Metallerzeugnissen	3,0	-8,7	54,1	17,0	68,9
DJ	Metallerzeugung u. -bearbeitung, H. v. Metallerzeugnissen	2,9	4,8	40,8	28,6	34,4
DK	Maschinenbau	1,1	-36,7	-43,4	-30,8	-10,5
30	H. v. Büromaschinen, DV-Geräten u. -Einrichtungen	11,1	-14,6	-44,6	1,8	-35,1
31	H. v. Geräten der Elektrizitätserzeugung, -verteilung u. Ä.	1,2	8,0	2,5	33,2	-5,1
32	Rundfunk- u. Nachrichtentechnik	1,5	-3,0	-25,4	-20,1	-23,1
33	Medizin-, Mess-, Steuer-, Regelungstechnik, Optik, H. v. Uhren	1,6	-29,1	-25,1	-37,3	5,7
DL	H. v. Büromaschinen; Elektrotechnik, Feinmechanik, Optik	1,7	-3,3	-21,8	-14,5	-19,1
34	H. v. Kraftwagen u. Kraftwagenteilen	-1,1	5,5	25,9	27,4	19,4
35	Sonstiger Fahrzeugbau	-	-32,4	-1,8	108,1	45,1
DM	Fahrzeugbau	-0,8	0,6	22,5	34,8	21,8
36	H. v. Möbeln, Schmuck, Musikinstr., Sportgeräten, Spielw.	-3,4	-9,3	4,7	-3,9	15,5
37	Recycling	-21,4	-3,5	12,6	103,5	16,7
DN	H. v. Möbeln, Schmuck, Musikinstr., Sportg., Spielw.; Recycl.	-6,9	-8,2	5,8	-0,4	15,2
D	Verarbeitendes Gewerbe	-0,6	-9,0	-10,2	0,7	-1,3
A+EN	Vorleistungsgüterproduzenten und Energie	-0,2	4,4	-5,5	2,4	-9,4
B	Investitionsgüterproduzenten	0,8	-20,5	-15,7	-0,8	6,0
GG	Gebrauchsgüterproduzenten	-3,3	-3,8	4,7	0,4	8,8
VG	Verbrauchsgüterproduzenten	-1,9	-11,9	-10,3	-0,3	1,7
	Insgesamt	-0,4	-9,0	-10,2	0,7	-1,2

3. Ergebnisse der Betriebe nach Hauptgruppen und Kreisen

3.1. Betriebe, Personen, Arbeitsstunden, Löhne, Gehälter und Umsatz

Kreis-Nr.	Kreis Regierungsbezirk	Betriebe	Tätige Personen		Geleistete	Arbeits-
			insgesamt	darunter Arbeiter	Arbeits- stunden 1 000	stunden je tät. Person Std.
61	Chemnitz, Stadt	162	12 533	7 722	1 824	146
	Vorleistungsgüterproduzenten und Energie	65	4 199	2 784	602	143
	Investitionsgüterproduzenten	67	6 055	3 836	884	146
	Gebrauchsgüterproduzenten	1
	Verbrauchsgüterproduzenten	29
66	Plauen, Stadt	53	4 915	3 365	662	135
	Vorleistungsgüterproduzenten und Energie	16	1 353	950	169	125
	Investitionsgüterproduzenten	14	2 269	1 502	309	136
	Gebrauchsgüterproduzenten	2
	Verbrauchsgüterproduzenten	21
67	Zwickau, Stadt	59	12 020	9 978	1 566	130
	Vorleistungsgüterproduzenten und Energie	20	1 174	840	167	142
	Investitionsgüterproduzenten	28	9 822	8 413	1 273	130
	Gebrauchsgüterproduzenten	1
	Verbrauchsgüterproduzenten	10
71	Annaberg	94	6 485	5 163	928	143
	Vorleistungsgüterproduzenten und Energie	52	3 708	3 042	514	139
	Investitionsgüterproduzenten	20	1 550	1 153	229	148
	Gebrauchsgüterproduzenten	4	202	161	34	168
	Verbrauchsgüterproduzenten	18	1 025	807	151	147
73	Chemnitzer Land	109	9 699	7 111	1 373	142
	Vorleistungsgüterproduzenten und Energie	43	3 285	2 533	411	125
	Investitionsgüterproduzenten	41	4 786	3 440	736	154
	Gebrauchsgüterproduzenten	2
	Verbrauchsgüterproduzenten	23
77	Freiberg	140	9 560	7 243	1 403	147
	Vorleistungsgüterproduzenten und Energie	71	5 895	4 488	883	150
	Investitionsgüterproduzenten	29	1 361	950	194	143
	Gebrauchsgüterproduzenten	14	660	471	94	142
	Verbrauchsgüterproduzenten	26	1 644	1 334	232	141
78	Vogtlandkreis	182	12 666	9 633	1 806	143
	Vorleistungsgüterproduzenten und Energie	57	3 243	2 574	461	142
	Investitionsgüterproduzenten	43	3 960	2 827	566	143
	Gebrauchsgüterproduzenten	17	1 450	1 231	209	144
	Verbrauchsgüterproduzenten	65	4 013	3 001	570	142
81	Mittlerer Erzgebirgskreis	100	5 682	4 371	781	137
	Vorleistungsgüterproduzenten und Energie	46	3 010	2 353	414	138
	Investitionsgüterproduzenten	24	1 338	1 058	179	134
	Gebrauchsgüterproduzenten	4	315	210	50	159
	Verbrauchsgüterproduzenten	26	1 019	750	138	135

Monat Januar 2005

Bruttolohnsumme		Bruttogehaltssumme		Gesamtumsatz			Umsatz aus eigenen Erzeugnissen			Kreis-Nr.
insgesamt	je Arbeiter	insgesamt	je Angest.	insgesamt	darunter Ausland	je tätiger Person	zusammen	darunter Ausland	je tätiger Person	
1 000 €	€	1 000 €	€	1 000 €		€	1 000 €		€	
14 546	1 884	15 267	3 173	193 473	45 340	15 437	189 135	44 597	15 091	61
5 027	1 806	4 811	3 400	56 237	8 088	13 393	54 453	7 847	12 968	
7 753	2 021	7 360	3 317	110 705	35 127	18 283	109 344	34 719	18 058	
.	
.	
6 194	1 841	4 873	3 144	51 255	19 192	10 428	47 016	16 635	9 566	66
1 649	1 736	1 095	2 717	19 008	8 276	14 049	15 703	5 720	11 606	
3 263	2 172	2 718	3 544	15 472	9 068	6 819	15 108	9 068	6 658	
.	
.	
25 126	2 518	6 796	3 328	219 926	98 315	18 297	215 878	97 943	17 960	67
2 101	2 501	1 081	3 237	19 564	6 726	16 664	18 244	6 627	15 540	
21 877	2 600	4 969	3 527	183 276	91 280	18 660	180 589	91 007	18 386	
.	
.	
7 136	1 382	3 145	2 379	62 427	19 046	9 626	57 191	17 735	8 819	71
4 205	1 382	1 564	2 348	29 715	9 260	8 014	29 232	9 081	7 883	
1 776	1 540	1 065	2 683	23 703	8 001	15 292	19 256	6 883	12 423	
219	1 360	94	2 293	1 751	737	8 668	1 727	723	8 550	
936	1 160	421	1 931	7 258	1 048	7 081	6 976	1 048	6 806	
11 552	1 625	6 864	2 652	94 765	22 896	9 771	90 318	22 290	9 312	73
3 835	1 514	1 857	2 469	24 932	7 014	7 590	23 941	6 422	7 288	
6 285	1 827	4 308	3 201	59 395	15 140	12 410	58 609	15 132	12 246	
.	
.	
11 546	1 594	6 323	2 729	118 561	44 618	12 402	114 926	44 341	12 022	77
7 887	1 757	4 215	2 996	79 716	34 478	13 523	76 940	34 254	13 052	
1 544	1 625	1 070	2 603	17 550	8 897	12 895	17 256	8 854	12 679	
568	1 206	423	2 238	4 580	400	6 939	4 540	390	6 879	
1 547	1 160	615	1 984	16 715	843	10 167	16 190	843	9 848	
14 552	1 511	7 434	2 451	135 202	41 700	10 674	128 388	39 276	10 136	78
3 753	1 458	1 715	2 564	28 080	5 899	8 659	27 801	5 899	8 573	
5 094	1 802	3 194	2 819	48 513	17 125	12 251	44 572	15 348	11 256	
1 896	1 540	590	2 694	12 372	3 699	8 532	10 735	3 054	7 403	
3 811	1 270	1 936	1 913	46 238	14 976	11 522	45 280	14 976	11 283	
5 636	1 289	2 558	1 951	38 829	8 473	6 834	36 796	8 134	6 476	81
3 180	1 351	1 442	2 195	20 726	6 801	6 886	19 590	6 495	6 508	
1 439	1 360	542	1 936	9 119	1 078	6 815	8 593	1 047	6 422	
295	1 405	219	2 086	1 680	509	5 333	1 680	509	5 333	
721	961	355	1 320	7 304	84	7 168	6 933	84	6 804	

3. Ergebnisse der Betriebe nach Hauptgruppen und Kreisen

Noch: 3.1. Betriebe, Personen, Arbeitsstunden, Löhne, Gehälter und Umsatz

Kreis- Nr.	Kreis Regierungsbezirk	Betriebe	Tätige Personen		Geleistete	Arbeits-
			insgesamt	darunter Arbeiter	Arbeits-	stunden je
					stunden	tät. Person
					1 000	Std.
82	Mittweida	132	8 365	6 202	1 172	140
	Vorleistungsgüterproduzenten und Energie	68	4 002	2 937	544	136
	Investitionsgüterproduzenten	34	2 459	1 736	366	149
	Gebrauchsgüterproduzenten	9	482	354	69	143
	Verbrauchsgüterproduzenten	21	1 422	1 175	191	134
88	Stollberg	90	5 712	4 105	797	140
	Vorleistungsgüterproduzenten und Energie	41	3 113	2 418	440	141
	Investitionsgüterproduzenten	29	1 621	1 061	226	139
	Gebrauchsgüterproduzenten	4	142	106	19	134
	Verbrauchsgüterproduzenten	16	836	520	112	134
91	Aue-Schwarzenberg	110	8 508	6 445	1 257	148
	Vorleistungsgüterproduzenten und Energie	52	4 470	3 373	650	145
	Investitionsgüterproduzenten	34	2 877	2 213	438	152
	Gebrauchsgüterproduzenten	5	216	165	29	134
	Verbrauchsgüterproduzenten	19	945	694	139	147
93	Zwickauer Land	71	4 300	3 406	608	141
	Vorleistungsgüterproduzenten und Energie	31	1 462	1 158	206	141
	Investitionsgüterproduzenten	27	2 266	1 773	320	141
	Gebrauchsgüterproduzenten	1
	Verbrauchsgüterproduzenten	12
	Regierungsbezirk Chemnitz	1 302	100 445	74 744	14 177	141
	Vorleistungsgüterproduzenten und Energie	562	38 914	29 450	5 462	140
	Investitionsgüterproduzenten	390	40 364	29 962	5 720	142
	Gebrauchsgüterproduzenten	64	4 021	3 149	560	139
	Verbrauchsgüterproduzenten	286	17 146	12 183	2 435	142

Monat Januar 2005

Bruttolohnsumme		Bruttogehaltsumme		Gesamtumsatz			Umsatz aus eigenen Erzeugnissen			Kreis- Nr.
insgesamt	je Arbeiter	insgesamt	je Angest.	insgesamt	darunter Ausland	je tätiger Person	zusammen	darunter Ausland	je tätiger Person	
1 000 €	€	1 000 €	€	1 000 €		€	1 000 €		€	
9 769	1 575	5 616	2 596	80 576	19 830	9 633	77 885	19 624	9 311	82
4 759	1 620	2 673	2 510	43 508	10 818	10 872	41 642	10 613	10 405	
3 302	1 902	2 136	2 954	24 306	8 219	9 885	23 836	8 217	9 693	
453	1 280	271	2 117	3 555	331	7 376	3 501	331	7 263	
1 254	1 067	537	2 174	9 206	463	6 474	8 906	463	6 263	
5 941	1 447	3 674	2 286	49 861	7 498	8 729	48 290	7 350	8 454	88
3 579	1 480	1 758	2 529	35 135	6 496	11 287	34 226	6 378	10 995	
1 651	1 556	1 393	2 488	10 028	725	6 186	9 635	701	5 944	
111	1 047	58	1 611	669	77	4 711	669	77	4 711	
600	1 154	465	1 472	4 029	200	4 819	3 761	194	4 499	
9 835	1 526	5 602	2 715	73 673	16 783	8 659	60 963	14 061	7 165	91
5 686	1 686	3 558	3 243	44 076	11 264	9 860	33 444	9 056	7 482	
3 232	1 460	1 581	2 381	22 137	4 255	7 694	21 435	4 098	7 450	
170	1 030	114	2 235	1 251	669	5 792	1 248	669	5 778	
746	1 075	349	1 390	6 210	596	6 571	4 835	239	5 116	
5 103	1 498	2 530	2 830	42 772	10 509	9 947	42 115	10 426	9 794	93
1 549	1 338	802	2 638	15 409	3 729	10 540	15 161	3 712	10 370	
2 964	1 672	1 538	3 120	23 204	6 727	10 240	22 830	6 661	10 075	
.	
.	
126 937	1 698	70 684	2 750	1 161 320	354 201	11 562	1 108 900	342 413	11 040	
47 211	1 603	26 571	2 808	416 106	118 849	10 693	390 378	112 102	10 032	
60 182	2 009	31 874	3 064	547 408	205 643	13 562	531 063	201 736	13 157	
4 425	1 405	2 065	2 368	36 327	6 486	9 034	34 553	5 811	8 593	
15 119	1 241	10 173	2 050	161 479	23 222	9 418	152 906	22 763	8 918	

3. Ergebnisse der Betriebe nach Hauptgruppen und Kreisen

Noch: 3.1. Betriebe, Personen, Arbeitsstunden, Löhne, Gehälter und Umsatz

Kreis- Nr.	Kreis Regierungsbezirk	Betriebe	Tätige Personen		Geleistete	Arbeits-
			insgesamt	darunter Arbeiter	Arbeits- stunden	stunden je tät. Person
					1 000	Std.
62	Dresden, Stadt	242	25 548	12 316	3 557	139
	Vorleistungsgüterproduzenten und Energie	83	12 703	5 637	1 690	133
	Investitionsgüterproduzenten	108	8 255	4 417	1 208	146
	Gebrauchsgüterproduzenten	6	254	119	37	146
	Verbrauchsgüterproduzenten	45	4 336	2 143	622	143
63	Görlitz, Stadt	23	2 636	1 697	337	128
	Vorleistungsgüterproduzenten und Energie	5
	Investitionsgüterproduzenten	9
	Gebrauchsgüterproduzenten	1
	Verbrauchsgüterproduzenten	8	311	193	41	132
64	Hoyerswerda, Stadt	14	587	427	78	133
	Vorleistungsgüterproduzenten und Energie	5
	Investitionsgüterproduzenten	6
	Verbrauchsgüterproduzenten	3	206	128	30	146
72	Bautzen	118	8 516	6 165	1 223	144
	Vorleistungsgüterproduzenten und Energie	46	2 535	2 000	363	143
	Investitionsgüterproduzenten	36	3 357	2 306	487	145
	Gebrauchsgüterproduzenten	7	684	528	97	142
	Verbrauchsgüterproduzenten	29	1 940	1 331	276	142
80	Meißen	107	9 537	6 696	1 365	143
	Vorleistungsgüterproduzenten und Energie	54	4 658	3 355	632	136
	Investitionsgüterproduzenten	36	3 843	2 637	590	154
	Gebrauchsgüterproduzenten	2
	Verbrauchsgüterproduzenten	15
84	Niederschlesischer Oberlausitzkreis	57	4 332	3 136	594	137
	Vorleistungsgüterproduzenten und Energie	29	2 607	1 866	349	134
	Investitionsgüterproduzenten	16	923	669	129	140
	Gebrauchsgüterproduzenten	2
	Verbrauchsgüterproduzenten	10
85	Riesa-Großenhain	77	7 249	5 331	1 074	148
	Vorleistungsgüterproduzenten und Energie	39	5 187	3 829	769	148
	Investitionsgüterproduzenten	23	1 165	785	177	152
	Gebrauchsgüterproduzenten	1
	Verbrauchsgüterproduzenten	14
86	Löbau-Zittau	102	6 499	4 647	922	142
	Vorleistungsgüterproduzenten und Energie	42	2 237	1 693	315	141
	Investitionsgüterproduzenten	25	1 693	1 058	251	148
	Gebrauchsgüterproduzenten	5	531	372	79	149
	Verbrauchsgüterproduzenten	30	2 038	1 524	277	136

Monat Januar 2005

Bruttolohnsumme		Bruttogehaltsumme		Gesamtumsatz			Umsatz aus eigenen Erzeugnissen			Kreis- Nr.
insgesamt	je Arbeiter	insgesamt	je Angest.	insgesamt	darunter Ausland	je tätiger Person	zusammen	darunter Ausland	je tätiger Person	
1 000 €	€	1 000 €	€	1 000 €		€	1 000 €		€	
26 107	2 120	52 518	3 969	551 110	172 641	21 572	489 362	171 244	19 155	62
11 867	2 105	32 360	4 580	300 805	144 546	23 680	244 823	143 891	19 273	
9 281	2 101	13 139	3 423	122 980	22 834	14 898	120 594	22 333	14 609	
208	1 748	364	2 696	1 649	842	6 492	1 616	842	6 362	
4 752	2 217	6 654	3 034	125 675	4 419	28 984	122 328	4 178	28 212	
3 420	2 015	3 691	3 931	24 003	17 787	9 106	23 356	17 772	8 860	63
.	
.	
.	
249	1 290	227	1 924	2 658	678	8 547	2 563	678	8 241	
720	1 686	336	2 100	4 418	540	7 526	4 350	540	7 411	64
.	
.	
214	1 672	94	1 205	1 387	-	6 733	1 369	-	6 646	
10 044	1 629	6 366	2 708	81 071	13 751	9 520	77 386	13 438	9 087	72
3 148	1 574	1 282	2 396	20 371	5 008	8 036	18 580	4 945	7 329	
4 493	1 948	3 501	3 331	30 332	4 463	9 035	28 765	4 214	8 569	
788	1 492	393	2 519	7 579	1 359	11 080	7 579	1 359	11 080	
1 615	1 213	1 189	1 952	22 790	2 921	11 747	22 463	2 921	11 579	
12 912	1 928	8 804	3 099	100 637	43 145	10 552	92 566	38 971	9 706	80
5 736	1 710	4 100	3 147	32 791	6 291	7 040	30 571	5 845	6 563	
6 145	2 330	4 041	3 351	59 708	36 589	15 537	54 113	32 862	14 081	
.	
.	
5 925	1 889	3 486	2 915	46 391	5 901	10 709	43 335	5 584	10 003	84
3 934	2 108	2 342	3 161	25 951	4 691	9 954	24 456	4 375	9 381	
1 166	1 743	856	3 370	4 273	1 102	4 629	4 214	1 101	4 566	
.	
.	
9 152	1 717	5 612	2 926	155 929	43 682	21 510	146 933	42 829	20 269	85
7 015	1 832	4 221	3 108	128 332	40 527	24 741	125 309	39 853	24 158	
1 278	1 628	1 017	2 676	12 130	2 163	10 412	9 037	1 983	7 757	
.	
.	
6 287	1 353	3 950	2 133	51 723	7 062	7 959	50 964	7 012	7 842	86
2 184	1 290	1 268	2 331	17 232	3 146	7 703	16 970	3 097	7 586	
1 539	1 455	1 287	2 027	12 562	2 523	7 420	12 449	2 523	7 353	
616	1 656	446	2 805	3 452	407	6 501	3 245	407	6 111	
1 948	1 278	949	1 846	18 477	985	9 066	18 299	985	8 979	

3. Ergebnisse der Betriebe nach Hauptgruppen und Kreisen

Noch: 3.1. Betriebe, Personen, Arbeitsstunden, Löhne, Gehälter und Umsatz

Kreis- Nr.	Kreis Regierungsbezirk	Betriebe	Tätige Personen		Geleistete Arbeits- stunden	Arbeits- stunden je tät. Person
			insgesamt	darunter Arbeiter		
					1 000	Std.
87	Sächsische Schweiz	87	5 880	4 298	850	145
	Vorleistungsgüterproduzenten und Energie	50	3 392	2 562	487	144
	Investitionsgüterproduzenten	22	1 572	1 137	225	143
	Gebrauchsgüterproduzenten	1
	Verbrauchsgüterproduzenten	14
90	Weißeritzkreis	80	5 730	4 001	810	141
	Vorleistungsgüterproduzenten und Energie	31	2 768	2 186	377	136
	Investitionsgüterproduzenten	27	1 112	817	161	145
	Gebrauchsgüterproduzenten	9	1 155	619	177	153
	Verbrauchsgüterproduzenten	13	695	379	96	138
92	Kamenz	148	10 335	6 921	1 447	140
	Vorleistungsgüterproduzenten und Energie	70	3 558	2 609	494	139
	Investitionsgüterproduzenten	35	2 851	1 852	397	139
	Gebrauchsgüterproduzenten	5	481	367	71	148
	Verbrauchsgüterproduzenten	38	3 445	2 093	486	141
	Regierungsbezirk Dresden	1 055	86 849	55 635	12 257	141
	Vorleistungsgüterproduzenten und Energie	454	40 043	26 007	5 528	138
	Investitionsgüterproduzenten	343	27 052	17 191	3 911	145
	Gebrauchsgüterproduzenten	39	3 472	2 312	519	149
	Verbrauchsgüterproduzenten	219	16 282	10 125	2 300	141

Monat Januar 2005

Bruttolohnsumme		Bruttogehaltsumme		Gesamtumsatz			Umsatz aus eigenen Erzeugnissen			Kreis- Nr.
insgesamt	je Arbeiter	insgesamt	je Angest.	insgesamt	darunter Ausland	je tätiger Person	zusammen	darunter Ausland	je tätiger Person	
1 000 €	€	1 000 €	€	1 000 €		€	1 000 €		€	
6 880	1 601	3 885	2 456	65 143	15 568	11 079	63 304	15 316	10 766	87
3 993	1 559	2 235	2 693	34 911	13 188	10 292	33 151	12 936	9 773	
2 011	1 769	1 150	2 644	20 770	622	13 212	20 758	622	13 205	
.	
6 622	1 655	4 417	2 555	53 345	10 823	9 310	52 643	10 698	9 187	90
4 047	1 851	1 775	3 050	33 207	5 282	11 997	32 933	5 276	11 898	
1 207	1 477	831	2 817	7 059	944	6 348	6 909	926	6 213	
973	1 572	1 424	2 657	10 390	4 476	8 996	10 172	4 373	8 807	
395	1 042	387	1 225	2 689	121	3 869	2 628	121	3 781	
10 806	1 561	8 561	2 508	249 420	35 571	24 134	205 214	26 520	19 856	92
3 920	1 502	2 588	2 727	35 804	7 159	10 063	34 089	6 990	9 581	
3 102	1 675	2 844	2 847	40 452	16 174	14 189	38 676	15 286	13 566	
507	1 381	316	2 772	4 925	2 397	10 239	4 925	2 397	10 239	
3 276	1 565	2 812	2 080	168 239	9 842	48 836	127 524	1 846	37 017	
98 874	1 777	101 625	3 256	1 383 191	366 471	15 926	1 249 413	349 924	14 386	
46 304	1 780	52 537	3 743	633 253	231 181	15 814	564 534	228 554	14 098	
33 414	1 944	32 002	3 245	330 689	103 718	12 224	315 533	98 139	11 664	
3 617	1 564	3 071	2 647	32 214	9 991	9 278	31 702	9 888	9 131	
15 538	1 535	14 016	2 276	387 034	21 580	23 771	337 643	13 343	20 737	

3. Ergebnisse der Betriebe nach Hauptgruppen und Kreisen

Noch: 3.1. Betriebe, Personen, Arbeitsstunden, Löhne, Gehälter und Umsatz

Kreis- Nr.	Kreis Regierungsbezirk	Betriebe	Tätige Personen		Geleistete	Arbeits-
			insgesamt	darunter Arbeiter	Arbeits-	stunden je
					stunden	tät. Person
					1 000	Std.
65	Leipzig, Stadt	166	15 242	9 111	2 109	138
	Vorleistungsgüterproduzenten und Energie	64	3 672	2 510	535	146
	Investitionsgüterproduzenten	64	8 019	4 727	1 096	137
	Gebrauchsgüterproduzenten	4	188	147	24	128
	Verbrauchsgüterproduzenten	34	3 363	1 727	454	135
74	Delitzsch	84	5 757	3 797	809	141
	Vorleistungsgüterproduzenten und Energie	50	2 506	1 694	344	137
	Investitionsgüterproduzenten	23	1 999	1 273	287	144
	Gebrauchsgüterproduzenten	1
	Verbrauchsgüterproduzenten	10
75	Döbeln	79	5 432	4 086	809	149
	Vorleistungsgüterproduzenten und Energie	29	1 371	1 056	208	152
	Investitionsgüterproduzenten	30	2 536	1 930	379	149
	Gebrauchsgüterproduzenten	4	181	133	27	149
	Verbrauchsgüterproduzenten	16	1 344	967	195	145
79	Leipziger Land	82	5 148	3 460	724	141
	Vorleistungsgüterproduzenten und Energie	27	2 312	1 599	329	142
	Investitionsgüterproduzenten	32	1 406	925	206	147
	Gebrauchsgüterproduzenten	4
	Verbrauchsgüterproduzenten	19
83	Muldentalkreis	101	4 939	3 617	700	142
	Vorleistungsgüterproduzenten und Energie	57	2 531	1 773	370	146
	Investitionsgüterproduzenten	24	1 207	832	167	138
	Verbrauchsgüterproduzenten	20	1 201	1 012	163	136
89	Torgau-Oschatz	63	4 173	3 159	592	142
	Vorleistungsgüterproduzenten und Energie	32	2 061	1 612	285	138
	Investitionsgüterproduzenten	13	457	317	63	138
	Gebrauchsgüterproduzenten	1
	Verbrauchsgüterproduzenten	17
	Regierungsbezirk Leipzig	575	40 691	27 230	5 742	141
	Vorleistungsgüterproduzenten und Energie	259	14 453	10 244	2 070	143
	Investitionsgüterproduzenten	186	15 624	10 004	2 198	141
	Gebrauchsgüterproduzenten	14	808	660	109	135
	Verbrauchsgüterproduzenten	116	9 806	6 322	1 366	139

Monat Januar 2005

Bruttolohnsumme		Bruttogehaltsumme		Gesamtumsatz			Umsatz aus eigenen Erzeugnissen			Kreis- Nr.
insgesamt	je Arbeiter	insgesamt	je Angest.	insgesamt	darunter Ausland	je tätiger Person	zusammen	darunter Ausland	je tätiger Person	
1 000 €	€	1 000 €	€	1 000 €		€	1 000 €		€	
18 549	2 036	21 616	3 526	134 067	31 663	8 796	123 144	31 392	8 079	65
4 904	1 954	3 913	3 367	46 749	13 378	12 731	44 044	13 378	11 995	
10 208	2 160	13 182	4 004	52 813	15 482	6 586	47 826	15 211	5 964	
222	1 510	103	2 512	696	50	3 702	644	50	3 426	
3 214	1 861	4 418	2 700	33 808	2 754	10 053	30 630	2 754	9 108	
6 749	1 777	5 669	2 892	83 877	16 403	14 570	81 512	16 384	14 159	74
2 990	1 765	2 570	3 165	42 773	7 204	17 068	41 933	7 195	16 733	
2 473	1 943	1 995	2 748	26 406	8 335	13 210	25 313	8 325	12 663	
.	
.	
6 457	1 580	3 734	2 774	82 029	17 589	15 101	74 251	17 163	13 669	75
1 706	1 616	864	2 743	17 877	3 345	13 039	16 883	3 233	12 314	
3 405	1 764	1 861	3 071	37 831	9 972	14 918	37 319	9 954	14 716	
163	1 226	117	2 438	921	195	5 088	921	195	5 088	
1 182	1 222	893	2 369	25 400	4 076	18 899	19 127	3 780	14 231	
5 959	1 722	4 345	2 574	75 639	29 786	14 693	72 983	29 772	14 177	79
3 173	1 984	2 274	3 189	58 410	28 959	25 264	56 412	28 959	24 400	
1 505	1 627	1 312	2 728	8 160	521	5 804	7 709	516	5 483	
.	
.	
5 758	1 592	3 516	2 660	50 194	9 083	10 163	47 963	8 765	9 711	83
2 987	1 685	2 097	2 766	27 120	5 309	10 715	26 194	4 992	10 349	
1 461	1 756	972	2 592	12 595	3 339	10 435	11 636	3 339	9 640	
1 310	1 294	447	2 365	10 478	434	8 724	10 133	434	8 437	
4 678	1 481	2 100	2 071	43 137	9 426	10 337	37 378	7 209	8 957	89
2 712	1 682	1 181	2 630	29 125	8 211	14 131	24 252	5 996	11 767	
465	1 467	291	2 079	1 978	176	4 328	1 934	173	4 232	
.	
.	
48 150	1 768	40 980	3 044	468 943	113 950	11 524	437 232	110 686	10 745	
18 471	1 803	12 899	3 065	222 054	66 405	15 364	209 718	63 752	14 510	
19 518	1 951	19 614	3 490	139 783	37 825	8 947	131 738	37 519	8 432	
976	1 479	358	2 419	5 191	1 425	6 425	5 115	1 425	6 330	
9 185	1 453	8 110	2 328	101 914	8 295	10 393	90 660	7 989	9 245	

3. Ergebnisse der Betriebe nach Hauptgruppen und Kreisen

3.2. Betriebe, Personen, Arbeitsstunden, Löhne, Gehälter, Umsatz – Veränderung zum Vormonat (in Prozent)

Kreis-Nr.	Kreis Regierungsbezirk	Betriebe	Tätige Personen		Geleistete Arbeits- stunden	Arbeits- stunden je tät. Person
			insgesamt	darunter Arbeiter		
61	Chemnitz, Stadt	1,9	-0,2	-2,7	5,1	5,3
	Vorleistungsgüterproduzenten und Energie	8,3	2,4	-3,5	10,9	8,3
	Investitionsgüterproduzenten	-1,5	-1,0	-2,0	5,0	6,0
	Gebrauchsgüterproduzenten	-
	Verbrauchsgüterproduzenten	-3,3
66	Plauen, Stadt	-3,6	-1,2	-0,9	0,8	2,0
	Vorleistungsgüterproduzenten und Energie	-5,9	-1,5	-0,5	-14,6	-13,3
	Investitionsgüterproduzenten	16,7	2,0	2,4	15,3	13,0
	Gebrauchsgüterproduzenten	-
	Verbrauchsgüterproduzenten	-12,5
67	Zwickau, Stadt	-1,7	-0,8	-0,5	10,4	11,2
	Vorleistungsgüterproduzenten und Energie	-	-2,0	-2,4	13,6	15,9
	Investitionsgüterproduzenten	-3,4	-0,6	-0,2	11,2	11,9
	Gebrauchsgüterproduzenten	-
	Verbrauchsgüterproduzenten	-
71	Annaberg	-3,1	-1,0	-0,9	13,0	14,2
	Vorleistungsgüterproduzenten und Energie	-	1,8	1,3	16,3	14,3
	Investitionsgüterproduzenten	-4,8	-3,2	-3,3	16,2	20,1
	Gebrauchsgüterproduzenten	-20,0	-8,2	-5,8	-12,8	-5,1
	Verbrauchsgüterproduzenten	-5,3	-5,7	-4,6	5,6	12,0
73	Chemnitzer Land	3,8	0,9	0,9	8,0	7,1
	Vorleistungsgüterproduzenten und Energie	10,3	4,0	4,7	6,2	2,1
	Investitionsgüterproduzenten	-4,7	-2,3	-2,9	9,0	11,7
	Gebrauchsgüterproduzenten	100,0
	Verbrauchsgüterproduzenten	4,5
77	Freiberg	-2,8	-1,2	-1,5	7,3	8,7
	Vorleistungsgüterproduzenten und Energie	-1,4	0,2	-0,1	10,8	10,5
	Investitionsgüterproduzenten	-6,5	-5,9	-7,3	4,9	11,5
	Gebrauchsgüterproduzenten	-	-	1,1	13,3	13,3
	Verbrauchsgüterproduzenten	-3,7	-2,8	-3,0	-4,1	-1,3
78	Vogtlandkreis	-1,6	-1,3	-2,0	8,5	10,0
	Vorleistungsgüterproduzenten und Energie	-3,4	-1,2	-1,7	9,8	11,1
	Investitionsgüterproduzenten	-6,5	-3,0	-3,3	8,4	11,7
	Gebrauchsgüterproduzenten	-5,6	-3,5	-3,7	10,0	14,0
	Verbrauchsgüterproduzenten	4,8	1,2	-0,4	6,9	5,7
81	Mittlerer Erzgebirgskreis	1,0	-2,3	-2,9	10,0	12,6
	Vorleistungsgüterproduzenten und Energie	-8,0	-11,3	-11,8	1,5	14,3
	Investitionsgüterproduzenten	26,3	28,2	27,6	64,2	28,1
	Gebrauchsgüterproduzenten	-20,0	-1,3	-1,9	4,2	5,5
	Verbrauchsgüterproduzenten	4,0	-4,0	-5,2	-4,8	-0,9

Monat Januar 2005

Bruttolohnsumme		Bruttogehaltsumme		Gesamtumsatz			Umsatz aus eigenen Erzeugnissen			Kreis-Nr.
insgesamt	je Arbeiter	insgesamt	je Angest.	insgesamt	darunter Ausland	je tätiger Person	zusammen	darunter Ausland	je tätiger Person	
-16,1	-13,7	5,6	1,3	-2,2	-14,3	-2,0	0,1	-13,9	0,3	61
-18,7	-15,8	17,9	1,5	39,2	13,4	36,0	51,6	15,4	48,1	
-16,2	-14,5	2,5	1,7	-13,3	-21,3	-12,5	-13,2	-20,9	-12,3	
.	
.	
-0,7	0,3	-0,5	1,2	-32,6	-55,4	-31,8	-34,0	-58,9	-33,2	66
-5,8	-5,3	-5,7	-1,9	13,6	5,3	15,4	17,6	8,8	19,4	
6,4	3,9	-1,2	-2,5	-63,4	-72,6	-64,1	-63,9	-72,6	-64,6	
.	
.	
-20,9	-20,5	-13,7	-12,1	2,5	37,7	3,3	3,3	37,8	4,1	67
3,6	6,2	-7,4	-6,5	19,2	62,6	21,6	22,0	63,3	24,5	
-23,3	-23,2	-15,8	-13,1	-0,5	35,9	0,1	0,3	36,0	0,9	
.	
.	
-15,0	-14,2	-10,7	-9,4	9,8	16,8	10,9	10,6	16,1	11,7	71
-14,5	-15,7	-2,7	-6,2	15,3	18,2	13,4	16,2	18,0	14,2	
-17,5	-14,7	-20,5	-18,1	5,7	16,0	9,2	5,2	14,7	8,7	
-12,0	-6,6	-19,7	-4,0	-3,2	2,1	5,5	-2,1	0,3	6,6	
-12,9	-8,7	-7,9	1,8	5,6	21,9	12,0	7,6	21,9	14,1	
-6,6	-7,4	-1,8	-2,5	-9,8	-12,2	-10,5	-9,4	-11,1	-10,2	73
1,5	-3,1	0,6	-1,3	26,9	12,7	22,0	30,6	19,5	25,6	
-7,9	-5,2	0,8	1,8	-20,4	-20,7	-18,5	-20,3	-20,2	-18,4	
.	
.	
-6,1	-4,6	-3,2	-2,9	6,2	44,1	7,6	7,8	45,0	9,1	77
-3,2	-3,1	-0,8	-2,0	13,5	23,4	13,2	15,5	24,1	15,2	
-12,5	-5,6	-11,4	-9,0	-2,8	308,9	3,3	-1,7	313,5	4,5	
-13,8	-14,7	-10,0	-7,6	1,5	75,4	1,5	1,7	74,1	1,7	
-10,1	-7,3	1,8	4,1	-11,0	33,6	-8,4	-9,9	33,6	-7,3	
-5,8	-3,8	-2,4	-3,4	-2,2	65,0	-0,9	-2,7	69,1	-1,5	78
-7,2	-5,6	-3,3	-3,8	20,9	33,1	22,4	20,8	33,1	22,3	
-5,7	-2,5	-2,4	-0,3	-26,1	108,5	-23,9	-29,3	113,9	-27,1	
-3,2	0,5	12,0	15,0	6,4	31,7	10,3	12,6	68,4	16,7	
-5,6	-5,2	-5,2	-10,6	22,6	52,5	21,2	24,2	52,7	22,8	
-8,9	-6,2	-4,6	-4,5	1,6	25,7	4,0	3,8	25,3	6,2	81
-16,9	-5,7	-12,8	-4,1	-6,8	21,2	5,0	-4,3	20,5	7,9	
13,8	-10,9	18,9	-8,7	64,6	86,8	28,5	71,1	89,3	33,5	
-5,1	-3,3	5,8	5,8	36,8	38,3	38,5	36,8	38,3	38,5	
-8,3	-3,3	-2,5	-2,1	-20,9	-53,6	-17,6	-20,7	-53,6	-17,5	

3. Ergebnisse der Betriebe nach Hauptgruppen und Kreisen

Noch: 3.2. Betriebe, Personen, Arbeitsstunden, Löhne, Gehälter, Umsatz – Veränderung zum Vormonat (in Prozent)

Kreis- Nr.	Kreis Regierungsbezirk	Betriebe	Tätige Personen		Geleistete Arbeits- stunden	Arbeits- stunden je tät. Person
			insgesamt	darunter Arbeiter		
82	Mittweida	-1,5	-1,6	-0,6	7,6	9,3
	Vorleistungsgüterproduzenten und Energie	-1,4	-3,1	-3,8	11,7	15,3
	Investitionsgüterproduzenten	3,0	1,7	1,9	6,1	4,3
	Gebrauchsgüterproduzenten	-	0,4	1,1	23,2	22,7
	Verbrauchsgüterproduzenten	-8,7	-3,1	4,1	-5,0	-1,9
88	Stollberg	-	1,0	0,2	10,8	9,8
	Vorleistungsgüterproduzenten und Energie	-6,8	-1,8	-2,3	10,6	12,6
	Investitionsgüterproduzenten	7,4	5,9	6,2	15,9	9,4
	Gebrauchsgüterproduzenten	33,3	20,3	23,3	35,7	12,8
	Verbrauchsgüterproduzenten	-	-0,5	-3,3	-	0,5
91	Aue-Schwarzenberg	1,9	0,8	0,2	14,0	13,1
	Vorleistungsgüterproduzenten und Energie	8,3	0,5	-1,0	12,8	12,2
	Investitionsgüterproduzenten	-	3,0	4,3	18,1	14,6
	Gebrauchsgüterproduzenten	-	-2,3	-2,4	20,8	23,6
	Verbrauchsgüterproduzenten	-9,5	-4,0	-5,6	5,3	9,6
93	Zwickauer Land	1,4	-1,5	-1,8	8,4	10,1
	Vorleistungsgüterproduzenten und Energie	3,3	-1,9	-2,6	6,7	8,8
	Investitionsgüterproduzenten	-	-1,8	-1,8	12,3	14,4
	Gebrauchsgüterproduzenten	-
	Verbrauchsgüterproduzenten	-
	Regierungsbezirk Chemnitz	-0,3	-0,7	-1,1	8,6	9,3
	Vorleistungsgüterproduzenten und Energie	0,4	-0,9	-1,9	9,3	10,4
	Investitionsgüterproduzenten	-	0,0	0,0	11,3	11,2
	Gebrauchsgüterproduzenten	-1,5	-0,5	-0,5	11,3	11,9
	Verbrauchsgüterproduzenten	-1,7	-1,7	-1,8	0,7	2,5

Monat Januar 2005

Bruttolohnsumme		Bruttogehaltsumme		Gesamtumsatz			Umsatz aus eigenen Erzeugnissen			Kreis-Nr.
insgesamt	je Arbeiter	insgesamt	je Angest.	insgesamt	darunter Ausland	je tätiger Person	zusammen	darunter Ausland	je tätiger Person	
-7,3	-6,7	-8,6	-4,4	-7,1	8,9	-5,6	-5,6	9,1	-4,1	82
-12,4	-8,9	-14,6	-13,6	-4,0	14,4	-0,9	-3,2	14,2	-0,1	
-0,2	-2,1	3,6	2,3	-14,7	2,6	-16,1	-12,0	3,3	-13,4	
-10,3	-11,3	-16,9	-15,6	-3,3	-31,2	-3,7	-2,6	-31,2	-3,0	
-2,4	-6,2	-13,8	18,3	0,0	82,3	3,2	0,8	82,3	4,1	
-7,6	-7,8	-7,0	-9,7	9,6	9,6	8,5	11,7	10,7	10,6	88
-7,9	-5,7	-4,0	-4,0	22,8	23,2	25,1	24,4	23,4	26,7	
-3,4	-9,0	-12,8	-17,3	-13,0	-42,4	-17,9	-10,9	-40,1	-15,9	
12,1	-9,0	-	-11,1	13,8	x	-5,5	13,8	x	-5,5	
-18,7	-15,9	0,6	-3,8	-15,9	-35,9	-15,5	-13,5	-34,9	-13,0	
-10,0	-10,1	1,2	-1,4	0,9	28,0	0,1	-1,5	34,6	-2,3	91
-11,1	-10,2	5,2	-0,3	-4,8	28,1	-5,3	-10,2	37,8	-10,7	
-7,6	-11,4	-5,6	-4,7	19,0	41,3	15,5	21,3	43,0	17,7	
-2,3	0,1	-4,2	-2,3	-23,8	-9,1	-22,0	-22,3	-9,1	-20,5	
-12,6	-7,5	-3,3	-4,1	-4,4	4,9	-0,5	-10,1	-12,8	-6,4	
-16,6	-15,2	-3,4	-2,7	0,4	25,2	2,0	0,7	24,2	2,3	93
-8,9	-6,5	0,1	-0,9	15,2	23,4	17,4	16,4	22,9	18,6	
-22,3	-20,9	-4,7	-2,8	-6,7	26,0	-4,9	-6,8	24,8	-5,1	
.	
.	
-11,9	-10,9	-2,9	-3,5	-2,1	10,9	-1,5	-1,4	11,4	-0,7	
-9,4	-7,6	-0,4	-2,7	13,0	21,6	14,0	15,3	23,7	16,3	
-14,7	-14,8	-4,4	-4,4	-12,3	3,1	-12,3	-12,3	2,9	-12,3	
-4,3	-3,8	-1,9	-1,3	10,8	20,1	11,4	13,5	32,1	14,1	
-9,5	-7,8	-4,8	-3,4	0,2	39,1	1,9	2,1	39,3	3,9	

3. Ergebnisse der Betriebe nach Hauptgruppen und Kreisen

Noch: 3.2. Betriebe, Personen, Arbeitsstunden, Löhne, Gehälter, Umsatz – Veränderung zum Vormonat (in Prozent)

Kreis-Nr.	Kreis Regierungsbezirk	Betriebe	Tätige Personen		Geleistete Arbeits- stunden	Arbeits- stunden je tät. Person
			insgesamt	darunter Arbeiter		
62	Dresden, Stadt	0,8	-0,9	-2,7	4,0	4,9
	Vorleistungsgüterproduzenten und Energie	6,4	0,7	-3,0	3,7	3,0
	Investitionsgüterproduzenten	2,9	1,1	-0,1	9,1	8,0
	Gebrauchsgüterproduzenten	-14,3	-20,6	-36,0	-9,8	13,7
	Verbrauchsgüterproduzenten	-10,0	-7,1	-4,3	-3,3	4,2
63	Görlitz, Stadt	-4,2	-7,3	-10,7	-10,6	-3,5
	Vorleistungsgüterproduzenten und Energie	-
	Investitionsgüterproduzenten	-10,0
	Gebrauchsgüterproduzenten	-
	Verbrauchsgüterproduzenten	-	-	-0,5	7,9	7,9
64	Hoyerswerda, Stadt	-	-0,2	0,9	-2,5	-2,3
	Vorleistungsgüterproduzenten und Energie	-
	Investitionsgüterproduzenten	-
	Verbrauchsgüterproduzenten	-	-1,9	1,6	-3,2	-1,3
72	Bautzen	-4,1	-1,9	-1,9	7,7	9,7
	Vorleistungsgüterproduzenten und Energie	-6,1	-15,0	-14,9	-2,7	14,5
	Investitionsgüterproduzenten	-	0,2	-0,3	10,2	10,0
	Gebrauchsgüterproduzenten	-12,5	-1,6	-1,3	12,8	14,6
	Verbrauchsgüterproduzenten	-3,3	17,4	22,0	17,4	0,0
80	Meißen	-0,9	-0,8	-0,8	15,1	16,0
	Vorleistungsgüterproduzenten und Energie	-5,3	-3,3	-2,8	11,3	15,1
	Investitionsgüterproduzenten	5,9	2,6	2,5	24,2	21,1
	Gebrauchsgüterproduzenten	-
	Verbrauchsgüterproduzenten	-
84	Niederschlesischer Oberlausitzkreis	1,8	-2,3	-1,6	12,5	15,2
	Vorleistungsgüterproduzenten und Energie	-	-1,8	-1,0	12,9	15,0
	Investitionsgüterproduzenten	6,7	-7,5	-7,3	22,9	32,8
	Gebrauchsgüterproduzenten	-
	Verbrauchsgüterproduzenten	-
85	Riesa-Großenhain	-3,7	-1,1	-1,6	6,5	7,7
	Vorleistungsgüterproduzenten und Energie	-2,5	-0,2	-0,3	12,3	12,5
	Investitionsgüterproduzenten	-4,2	-2,4	-5,5	-7,3	-5,0
	Gebrauchsgüterproduzenten	-
	Verbrauchsgüterproduzenten	-6,7
86	Löbau-Zittau	2,0	-0,2	-1,3	8,6	8,8
	Vorleistungsgüterproduzenten und Energie	-	-1,0	-0,6	8,2	9,3
	Investitionsgüterproduzenten	13,6	4,1	1,9	13,1	8,6
	Gebrauchsgüterproduzenten	-16,7	-3,6	-6,8	5,3	9,3
	Verbrauchsgüterproduzenten	-	-1,9	-2,7	6,1	8,2

Monat Januar 2005

Bruttolohnsumme		Bruttogehaltsumme		Gesamtumsatz			Umsatz aus eigenen Erzeugnissen			Kreis-Nr.
insgesamt	je Arbeiter	insgesamt	je Angest.	insgesamt	darunter Ausland	je tätiger Person	zusammen	darunter Ausland	je tätiger Person	
-13,3	-10,9	4,2	3,3	-18,0	-35,0	-17,3	-21,7	-35,1	-21,0	62
-23,3	-20,9	14,0	9,7	-2,9	-26,5	-3,5	-10,6	-26,5	-11,2	
-4,6	-4,5	-5,7	-7,9	-39,4	-58,7	-40,0	-39,0	-59,0	-39,7	
-29,3	10,6	-3,2	-3,9	-59,8	11,5	-49,4	-55,2	11,5	-43,6	
2,6	7,2	-13,4	-4,1	-19,1	-66,0	-12,9	-18,2	-67,3	-11,9	
-19,7	-10,0	-24,7	-24,3	54,6	161,6	66,9	64,9	164,1	78,0	63
.	
.	
.	
-2,7	-2,2	10,2	9,3	-26,4	-41,5	-26,4	-25,5	-41,5	-25,5	
-7,8	-8,7	-6,4	-3,5	-21,5	1,9	-21,4	-21,8	1,9	-21,7	64
.	
.	
0,5	-1,1	-6,9	0,2	-26,8	x	-25,4	-26,9	x	-25,4	
-14,4	-12,7	-40,8	-39,8	-32,3	-21,9	-31,0	-32,2	-20,6	-30,9	
-17,7	-3,3	-14,6	1,0	-27,3	-7,4	-14,5	-26,6	-7,6	-13,6	72
-18,4	-18,2	-54,9	-55,4	-43,1	-48,6	-43,2	-43,3	-48,0	-43,5	
-10,9	-9,7	2,1	4,7	-0,2	-7,8	1,4	-0,2	-7,8	1,4	
6,5	-12,7	6,6	-1,8	-26,0	43,3	-37,0	-26,2	46,9	-37,1	
-5,2	-4,5	-3,7	-3,0	-32,2	-47,2	-31,7	-30,3	-45,2	-29,7	
-8,5	-5,9	4,6	9,6	-8,6	-18,5	-5,5	-7,9	-17,4	-4,8	80
-1,3	-3,7	-10,1	-12,5	-41,8	-50,4	-43,2	-39,6	-48,5	-41,2	
.	
.	
-5,1	-3,6	-2,4	2,1	-12,7	12,1	-10,6	-11,2	9,1	-9,0	
-1,7	-0,7	0,2	4,1	1,1	34,8	2,9	2,2	31,0	4,0	84
-17,0	-10,4	-9,8	-2,0	-66,3	-24,5	-63,5	-63,5	-24,6	-60,5	
.	
.	
-8,4	-6,9	-1,4	-2,0	8,6	14,9	9,7	7,5	15,3	8,6	
-7,7	-7,5	-2,3	-2,1	12,9	18,8	13,2	12,5	19,3	12,8	85
-11,9	-6,7	4,5	-0,2	-8,9	-24,0	-6,7	-15,5	-26,4	-13,4	
.	
.	
-8,8	-7,6	-3,8	-6,2	-14,3	-54,9	-14,1	-13,9	-55,1	-13,8	
-9,3	-8,8	-7,2	-5,2	0,5	4,2	1,5	1,1	4,4	2,1	86
1,0	-0,9	-5,0	-12,0	-30,4	-75,7	-33,1	-30,7	-75,7	-33,4	
-8,7	-2,1	13,2	8,2	-30,9	-64,7	-28,3	-31,1	-64,7	-28,5	
-14,7	-12,3	-4,1	-4,9	-8,4	-10,5	-6,7	-7,4	-10,0	-5,6	

3. Ergebnisse der Betriebe nach Hauptgruppen und Kreisen

Noch: 3.2. Betriebe, Personen, Arbeitsstunden, Löhne, Gehälter, Umsatz – Veränderung zum Vormonat (in Prozent)

Kreis-Nr.	Kreis Regierungsbezirk	Betriebe	Tätige Personen		Geleistete Arbeits- stunden	Arbeits- stunden je tät. Person
			insgesamt	darunter Arbeiter		
87	Sächsische Schweiz	2,4	4,3	3,8	21,4	16,4
	Vorleistungsgüterproduzenten und Energie	6,4	12,4	11,5	34,2	19,4
	Investitionsgüterproduzenten	-8,3	-7,4	-7,6	11,9	20,9
	Gebrauchsgüterproduzenten	-50,0
	Verbrauchsgüterproduzenten	16,7
90	Weißeritzkreis	2,6	1,0	0,0	17,4	16,3
	Vorleistungsgüterproduzenten und Energie	-3,1	-1,9	-2,7	18,9	21,2
	Investitionsgüterproduzenten	8,0	6,5	6,5	22,0	14,5
	Gebrauchsgüterproduzenten	-	-	-0,6	18,8	18,8
	Verbrauchsgüterproduzenten	8,3	6,3	3,6	5,5	-0,7
92	Kamenz	-3,3	-4,9	-6,0	3,9	9,2
	Vorleistungsgüterproduzenten und Energie	-4,1	-11,1	-12,0	-2,4	9,9
	Investitionsgüterproduzenten	-5,4	-6,6	-7,3	6,4	13,9
	Gebrauchsgüterproduzenten	25,0	29,3	22,3	39,2	7,7
	Verbrauchsgüterproduzenten	-2,6	0,3	-0,2	4,7	4,5
	Regierungsbezirk Dresden	-0,6	-1,2	-2,1	7,8	9,2
	Vorleistungsgüterproduzenten und Energie	-0,7	-2,1	-3,5	8,4	10,7
	Investitionsgüterproduzenten	1,5	-0,7	-1,7	9,3	10,1
	Gebrauchsgüterproduzenten	-7,1	0,1	-1,9	13,8	13,7
	Verbrauchsgüterproduzenten	-2,2	-0,3	0,8	2,9	3,2

Monat Januar 2005

Bruttolohnsumme		Bruttogehaltsumme		Gesamtumsatz			Umsatz aus eigenen Erzeugnissen			Kreis-Nr.
insgesamt	je Arbeiter	insgesamt	je Angest.	insgesamt	darunter Ausland	je tätiger Person	zusammen	darunter Ausland	je tätiger Person	
-5,2	-8,7	-4,3	-9,5	17,7	22,2	12,8	17,9	21,6	13,0	87
8,4	-2,8	3,5	-10,1	32,5	38,3	17,9	33,7	37,7	19,0	
-23,6	-17,4	-14,8	-8,4	10,4	-42,2	19,3	10,4	-42,2	19,3	
.	
.	
-3,0	-2,9	5,0	1,6	8,1	-2,7	7,1	8,2	-2,6	7,2	90
-0,6	2,1	7,5	6,2	20,2	7,4	22,5	20,3	7,5	22,6	
-1,5	-7,5	-1,9	-7,9	3,6	-30,6	-2,7	3,9	-31,7	-2,5	
-14,4	-13,9	4,6	3,8	-12,8	-6,5	-12,8	-13,0	-6,3	-13,0	
0,8	-2,7	11,8	1,9	-10,1	95,2	-15,4	-9,9	116,1	-15,2	
-17,1	-11,8	-8,5	-6,1	-10,9	-2,0	-6,4	-9,4	4,0	-4,8	92
-22,1	-11,4	-10,7	-2,3	-5,1	2,0	6,8	-4,3	1,5	7,7	
-11,8	-4,8	-10,8	-6,0	-9,8	7,4	-3,4	-5,2	9,6	1,5	
6,5	-12,9	98,7	25,5	10,5	7,9	-14,5	10,5	7,9	-14,5	
-18,3	-18,2	-9,6	-10,4	-12,8	-17,8	-13,1	-12,5	-24,3	-12,7	
-10,7	-8,8	-4,6	-4,9	-13,7	-25,4	-12,6	-14,7	-24,9	-13,6	
-12,7	-9,5	7,3	6,7	1,1	-15,4	3,2	-2,1	-15,5	0,0	
-10,0	-8,4	-18,7	-19,6	-31,7	-40,7	-31,2	-30,6	-39,4	-30,1	
-10,7	-9,0	8,3	3,9	-13,5	-8,2	-13,6	-12,3	-8,1	-12,4	
-6,3	-7,0	-8,7	-6,8	-15,0	-33,7	-14,7	-15,1	-41,3	-14,8	

3. Ergebnisse der Betriebe nach Hauptgruppen und Kreisen

Noch: 3.2. Betriebe, Personen, Arbeitsstunden, Löhne, Gehälter, Umsatz – Veränderung zum Vormonat (in Prozent)

Kreis-Nr.	Kreis Regierungsbezirk	Betriebe	Tätige Personen		Geleistete Arbeits- stunden	Arbeits- stunden je tät. Person
			insgesamt	darunter Arbeiter		
65	Leipzig, Stadt	-1,8	0,0	-0,1	13,3	13,3
	Vorleistungsgüterproduzenten und Energie	-	-0,2	-0,4	14,3	14,6
	Investitionsgüterproduzenten	-1,5	0,3	0,4	17,3	17,1
	Gebrauchsgüterproduzenten	-	5,0	0,7	50,0	42,8
	Verbrauchsgüterproduzenten	-5,6	-0,5	-1,1	2,7	3,3
74	Delitzsch	3,7	-1,3	-1,5	6,9	8,3
	Vorleistungsgüterproduzenten und Energie	6,4	-0,9	-1,7	3,3	4,3
	Investitionsgüterproduzenten	-	-2,2	-1,9	10,4	12,9
	Gebrauchsgüterproduzenten	-
	Verbrauchsgüterproduzenten	-
75	Döbeln	-	-0,9	-1,6	6,0	6,9
	Vorleistungsgüterproduzenten und Energie	-	-1,1	-1,8	3,0	4,1
	Investitionsgüterproduzenten	-	2,0	1,3	9,9	7,7
	Gebrauchsgüterproduzenten	-	0,6	-2,2	22,7	22,0
	Verbrauchsgüterproduzenten	-	-5,8	-6,8	1,0	7,3
79	Leipziger Land	1,2	0,6	-0,4	5,1	4,4
	Vorleistungsgüterproduzenten und Energie	-3,6	-2,3	-2,7	7,2	9,7
	Investitionsgüterproduzenten	6,7	5,0	1,9	7,9	2,7
	Gebrauchsgüterproduzenten	-
	Verbrauchsgüterproduzenten	-
83	Muldentalkreis	-1,9	0,7	0,6	3,4	2,6
	Vorleistungsgüterproduzenten und Energie	-5,0	-2,5	-2,7	5,4	8,2
	Investitionsgüterproduzenten	4,3	8,7	8,2	9,2	0,4
	Verbrauchsgüterproduzenten	-	0,4	0,7	-5,8	-6,2
89	Torgau-Oschatz	-	-1,4	-2,1	6,5	8,0
	Vorleistungsgüterproduzenten und Energie	-	-1,4	-2,3	16,3	18,0
	Investitionsgüterproduzenten	-	2,0	1,6	-3,1	-5,0
	Gebrauchsgüterproduzenten	-
	Verbrauchsgüterproduzenten	-
	Regierungsbezirk Leipzig	-0,2	-0,3	-0,7	8,3	8,6
	Vorleistungsgüterproduzenten und Energie	-0,4	-1,4	-1,8	8,6	10,1
	Investitionsgüterproduzenten	1,1	1,3	1,1	12,8	11,4
	Gebrauchsgüterproduzenten	-	1,4	0,2	10,1	8,6
	Verbrauchsgüterproduzenten	-1,7	-1,2	-1,7	1,2	2,4

Monat Januar 2005

Bruttolohnsumme		Bruttogehaltsumme		Gesamtumsatz			Umsatz aus eigenen Erzeugnissen			Kreis-Nr.
insgesamt	je Arbeiter	insgesamt	je Angest.	insgesamt	darunter Ausland	je tätiger Person	zusammen	darunter Ausland	je tätiger Person	
-7,9	-7,9	-5,2	-5,4	-19,4	14,0	-19,5	-20,1	13,4	-20,1	65
-6,6	-6,3	-6,5	-6,5	-4,0	22,5	-3,7	-1,9	22,5	-1,7	
-7,9	-8,3	-1,4	-1,3	-30,6	13,9	-30,7	-32,7	12,4	-32,9	
-3,5	-4,1	19,8	-3,6	-14,7	-77,2	-18,8	-15,7	-77,2	-19,7	
-10,0	-9,1	-14,7	-14,7	-17,3	-9,1	-16,8	-18,1	-9,1	-17,7	
-8,3	-6,9	-4,8	-3,8	-0,3	-6,4	1,0	1,0	-6,5	2,3	74
-9,6	-8,0	0,0	-0,8	4,3	-24,7	5,3	5,6	-24,8	6,6	
-7,3	-5,5	-11,6	-9,2	0,4	19,9	2,7	1,9	19,9	4,2	
.	
.	
-6,2	-4,6	-3,5	-5,0	4,1	-6,9	5,0	8,1	-4,4	9,1	75
-7,0	-5,3	-7,1	-8,3	55,3	9,9	57,0	51,3	9,2	52,9	
-4,5	-5,8	10,6	6,1	9,9	-4,9	7,7	14,0	0,6	11,7	
-10,4	-8,4	0,9	-7,5	1,3	-21,4	0,8	1,3	-21,4	0,8	
-9,3	-2,6	-21,8	-19,3	-20,5	-20,2	-15,6	-19,8	-22,1	-14,9	
-4,4	-4,0	-2,4	-5,2	-22,8	-19,8	-23,3	-22,4	-19,7	-22,8	79
-5,6	-2,9	-5,4	-4,0	-12,2	-17,2	-10,1	-11,7	-17,2	-9,6	
-1,8	-3,6	1,9	-8,7	-58,8	-69,4	-60,7	-58,9	-69,7	-60,8	
.	
.	
-8,1	-8,6	-5,5	-6,6	-7,5	-7,1	-8,2	-8,0	-8,6	-8,6	83
-9,9	-7,4	-7,7	-5,8	-10,4	19,7	-8,1	-9,4	17,6	-7,0	
-7,6	-14,6	-6,3	-14,8	0,3	-29,2	-7,8	-3,4	-29,2	-11,2	
-4,3	-5,0	8,5	9,6	-8,4	-30,7	-8,8	-9,2	-30,7	-9,5	
-8,6	-6,6	-6,3	-7,2	3,3	34,5	4,8	1,9	33,5	3,3	89
-7,0	-4,8	-7,2	-8,9	15,2	23,3	16,9	11,5	18,5	13,1	
-5,1	-6,6	-3,0	-5,8	-33,9	-30,4	-35,2	-32,9	-27,6	-34,3	
.	
.	
-7,4	-6,7	-4,8	-5,4	-10,4	-3,5	-10,2	-10,1	-4,0	-9,8	
-7,6	-5,8	-5,4	-5,2	-0,5	-4,6	0,8	-0,3	-5,9	1,1	
-6,7	-7,7	-1,6	-3,2	-18,8	0,3	-19,8	-18,8	1,3	-19,9	
-4,7	-4,8	3,8	-3,2	-21,3	74,6	-22,4	-20,9	80,2	-22,0	
-8,8	-7,2	-11,3	-11,0	-16,0	-16,7	-15,0	-15,4	-17,6	-14,4	

3. Ergebnisse der Betriebe nach Kreisen

Monat Januar 2005

3.3. Betriebe, Gesamtumsatz, Umsatz mit der Eurozone und Exportquote

Kreis- Nr.	Kreis Regierungsbezirk Land	Be- triebe	Gesamtumsatz			Ex- port- quote
			insgesamt	darunter Auslandsumsatz		
				zusammen	darunter Eurozone	
						1 000 €
61	Chemnitz, Stadt	162	193 473	45 340	15 830	23,4
66	Plauen, Stadt	53	51 255	19 192	7 544	37,4
67	Zwickau, Stadt	59	219 926	98 315	65 295	44,7
71	Annaberg	94	62 427	19 046	9 954	30,5
73	Chemnitzer Land	109	94 765	22 896	15 460	24,2
77	Freiberg	140	118 561	44 618	20 673	37,6
78	Vogtlandkreis	182	135 202	41 700	19 981	30,8
81	Mittlerer Erzgebirgskreis	100	38 829	8 473	5 303	21,8
82	Mittweida	132	80 576	19 830	8 683	24,6
88	Stollberg	90	49 861	7 498	3 949	15,0
91	Aue-Schwarzenberg	110	73 673	16 783	7 917	22,8
93	Zwickauer Land	71	42 772	10 509	5 898	24,6
Regierungsbezirk Chemnitz		1 302	1 161 320	354 201	186 488	30,5
62	Dresden, Stadt	242	551 110	172 641	75 817	31,3
63	Görlitz, Stadt	23	24 003	17 787	.	74,1
64	Hoyerswerda, Stadt	14	4 418	540	.	12,2
72	Bautzen	118	81 071	13 751	7 075	17,0
80	Meißen	107	100 637	43 145	19 557	42,9
84	Niederschlesischer Oberlausitzkreis	57	46 391	5 901	2 123	12,7
85	Riesa-Großenhain	77	155 929	43 682	20 520	28,0
86	Löbau-Zittau	102	51 723	7 062	4 284	13,7
87	Sächsische Schweiz	87	65 143	15 568	7 036	23,9
90	Weißeritzkreis	80	53 345	10 823	3 310	20,3
92	Kamenz	148	249 420	35 571	21 566	14,3
Regierungsbezirk Dresden		1 055	1 383 191	366 471	175 629	26,5
65	Leipzig, Stadt	166	134 067	31 663	7 630	23,6
74	Delitzsch	84	83 877	16 403	11 478	19,6
75	Döbeln	79	82 029	17 589	15 179	21,4
79	Leipziger Land	82	75 639	29 786	2 719	39,4
83	Muldentalkreis	101	50 194	9 083	4 442	18,1
89	Torgau-Oschatz	63	43 137	9 426	4 911	21,9
Regierungsbezirk Leipzig		575	468 943	113 950	46 360	24,3
Sachsen		2 932	3 013 454	834 621	408 476	27,7

3. Ergebnisse der Betriebe nach Kreisen

Monat Januar 2005

3.4. Betriebe, Gesamtumsatz, Umsatz mit der Eurozone, Exportquote – Veränderung zum Vormonat (in Prozent)

Kreis- Nr.	Kreis Regierungsbezirk Land	Be- triebe	Gesamtumsatz			Ex- port- quote
			insgesamt	darunter Auslandsumsatz		
				zusammen	darunter Eurozone	
61	Chemnitz, Stadt	1,9	-2,2	-14,3	-5,4	-12,4
66	Plauen, Stadt	-3,6	-32,6	-55,4	-6,9	-33,9
67	Zwickau, Stadt	-1,7	2,5	37,7	43,3	34,3
71	Annaberg	-3,1	9,8	16,8	12,1	6,4
73	Chemnitzer Land	3,8	-9,8	-12,2	-17,5	-2,7
77	Freiberg	-2,8	6,2	44,1	82,5	35,6
78	Vogtlandkreis	-1,6	-2,2	65,0	33,8	68,7
81	Mittlerer Erzgebirgskreis	1,0	1,6	25,7	27,9	23,8
82	Mittweida	-1,5	-7,1	8,9	19,3	17,2
88	Stollberg	-	9,6	9,6	13,3	0,0
91	Aue-Schwarzenberg	1,9	0,9	28,0	32,7	26,9
93	Zwickauer Land	1,4	0,4	25,2	24,4	24,7
	Regierungsbezirk Chemnitz	-0,3	-2,1	10,9	24,4	13,3
62	Dresden, Stadt	0,8	-18,0	-35,0	-23,7	-20,8
63	Görlitz, Stadt	-4,2	54,6	161,6	.	69,1
64	Hoyerswerda, Stadt	-	-21,5	1,9	.	29,8
72	Bautzen	-4,1	-32,3	-21,9	-11,4	15,3
80	Meißen	-0,9	-32,2	-47,2	-50,5	-22,1
84	Niederschlesischer Oberlausitzkreis	1,8	-12,7	12,1	28,7	28,4
85	Riesa-Großenhain	-3,7	8,6	14,9	24,4	5,8
86	Löbau-Zittau	2,0	-14,3	-54,9	-68,8	-47,4
87	Sächsische Schweiz	2,4	17,7	22,2	32,8	3,8
90	Weißeritzkreis	2,6	8,1	-2,7	10,3	-10,0
92	Kamenz	-3,3	-10,9	-2,0	-4,0	10,1
	Regierungsbezirk Dresden	-0,6	-13,7	-25,4	-17,1	-13,6
65	Leipzig, Stadt	-1,8	-19,4	14,0	0,6	41,6
74	Delitzsch	3,7	-0,3	-6,4	-12,9	-6,1
75	Döbeln	-	4,1	-6,9	9,1	-10,5
79	Leipziger Land	1,2	-22,8	-19,8	59,9	3,9
83	Muldentalkreis	-1,9	-7,5	-7,1	6,9	0,4
89	Torgau-Oschatz	-	3,3	34,5	45,3	30,2
	Regierungsbezirk Leipzig	-0,2	-10,4	-3,5	5,6	7,7
	Sachsen	-0,4	-9,0	-10,2	0,7	-1,2

4. Ergebnisse der fachlichen Betriebsteile nach Wirtschaftszweigen

4.1. Fachliche Betriebsteile, tätige Personen und Umsatz

Monat Januar 2005

WZ 2003	Wirtschaftszweig Hauptgruppe	Fachliche Betriebs- teile	Tätige Personen		Umsatz	
			insgesamt	darunter Arbeiter	insgesamt	darunter Ausland
					1 000 €	
10	Kohlenbergbau, Torfgewinnung	2
CA	Kohlenbergbau, Torfgewinnung, Gew. v. Erdöl, Erdgas usw.	2
14	Gew. v. Steinen u. Erden, sonst. Bergbau	102
CB	Erzbergbau, Gew. v. Steinen u. Erden, sonst. Bergbau	102
C	Bergbau u. Gewinnung v. Steinen u. Erden	104	3 272	2 449	34 404	823
15	Ernährungsgewerbe	460
16	Tabakverarbeitung	1
DA	Ernährungsgewerbe u. Tabakverarbeitung	461	23 579	16 440	419 971	16 023
17	Textilgewerbe	177	10 382	7 975	75 910	23 820
18	Bekleidungsgewerbe	42	1 720	1 172	10 740	1 497
DB	Textil- u. Bekleidungsgewerbe	219	12 102	9 147	86 650	25 317
DC	Ledergewerbe	15
DD	Holzgewerbe (oh. H. v. Möbeln)	92	3 779	3 026	50 348	.
21	Papiergewerbe	87	5 570	4 201	90 862	33 810
22	Verlagsgew., Druckgew., Vervielf. bespielter Tonträger usw.	115	6 906	3 385	70 680	4 212
DE	Papier-, Verlags- u. Druckgewerbe	202	12 476	7 586	161 541	38 022
DF	Kokerei, Mineralölverarb., H. u. Verarb. v. Spalt-, Brutstoffen	2
DG	H. v. chemischen Erzeugnissen	105	8 982	5 308	148 938	76 787
DH	H. v. Gummi- u. Kunststoffwaren	179	8 924	6 948	74 230	18 131
DI	Glasgewerbe, H. v. Keramik, Verarb. v. Steinen u. Erden	243	10 306	7 421	75 129	17 033
27	Metallerzeugung u. -bearbeitung	83	7 989	6 464	169 197	41 420
28	H. v. Metallerzeugnissen	600	28 704	21 882	229 723	39 219
DJ	Metallerzeugung u. -bearbeitung, H. v. Metallerzeugnissen	683	36 693	28 346	398 921	80 638
DK	Maschinenbau	554	34 255	21 776	337 210	131 698
30	H. v. Büromaschinen, DV-Geräten u. -Einrichtungen	13	775	454	5 790	515
31	H. v. Geräten der Elektrizitätserzeugung, -verteilung u. Ä.	209	12 478	8 175	138 596	29 096
32	Rundfunk- u. Nachrichtentechnik	74	13 557	5 957	252 833	147 581
33	Medizin-, Mess-, Steuer-, Regelungstechnik, Optik, H. v. Uhren	157	5 898	3 491	40 024	12 685
DL	H. v. Büromaschinen; Elektrotechnik, Feinmechanik, Optik	453	32 708	18 077	437 242	189 877
34	H. v. Kraftwagen u. Kraftwagenteilen	116	22 936	18 358	450 390	163 683
35	Sonstiger Fahrzeugbau	28	5 155	3 674	44 513	18 056
DM	Fahrzeugbau	144	28 091	22 032	494 904	181 739
36	H. v. Möbeln, Schmuck, Musikinstr., Sportgeräten, Spielw.	138	6 859	5 378	52 036	10 037
37	Recycling	25	671	492	13 005	1 914
DN	H. v. Möbeln, Schmuck, Musikinstr., Sportg., Spielw.; Recycl.	163	7 530	5 870	65 041	11 951
D	Verarbeitendes Gewerbe	3 515	220 401	152 818	2 761 140	802 199
A+EN	Vorleistungsgüterproduzenten und Energie	1 553	91 276	64 271	1 155 017	397 244
B	Investitionsgüterproduzenten	1 133	81 926	56 888	987 111	343 561
GG	Gebrauchsgüterproduzenten	146	8 031	5 848	69 582	16 642
VG	Verbrauchsgüterproduzenten	787	42 440	28 260	583 834	45 575
	Insgesamt	3 619	223 673	155 267	2 795 544	803 022

4. Ergebnisse der fachlichen Betriebsteile nach Wirtschaftszweigen

Monat Januar 2005

4.2. Fachliche Betriebsteile, tätige Personen und Umsatz – Veränderung zum Vormonat (in Prozent)

WZ 2003	Wirtschaftszweig Hauptgruppe	Fachliche Betriebs- teile	Tätige Personen		Umsatz	
			insgesamt	darunter Arbeiter	insgesamt	darunter Ausland
10	Kohlenbergbau, Torfgewinnung	-
CA	Kohlenbergbau, Torfgewinnung, Gew. v. Erdöl, Erdgas usw.	-
14	Gew. v. Steinen u. Erden, sonst. Bergbau	-1,9
CB	Erzbergbau, Gew. v. Steinen u. Erden, sonst. Bergbau	-1,9
C	Bergbau u. Gewinnung v. Steinen u. Erden	-1,9	-5,2	-5,0	-15,3	-8,2
15	Ernährungsgewerbe	-3,6
16	Tabakverarbeitung	-
DA	Ernährungsgewerbe u. Tabakverarbeitung	-3,6	-1,6	-1,8	-13,4	0,7
17	Textilgewerbe	-2,7	-1,2	-1,4	17,5	21,8
18	Bekleidungsgewerbe	-2,3	0,8	-2,3	-8,0	97,8
DB	Textil- u. Bekleidungsgewerbe	-2,7	-0,9	-1,5	13,6	24,6
DC	Ledergewerbe	-
DD	Holzgewerbe (oh. H. v. Möbeln)	-1,1	-1,8	-2,8	-14,2	.
21	Papiergewerbe	-3,3	-1,1	-1,3	3,3	0,8
22	Verlagsgew., Druckgew., Vervielf. bespielter Tonträger usw.	1,8	-3,7	-2,6	-16,1	-16,5
DE	Papier-, Verlags- u. Druckgewerbe	-0,5	-2,5	-1,9	-6,2	-1,5
DF	Kokerei, Mineralölverarb., H. u. Verarb. v. Spalt-, Brutstoffen	-
DG	H. v. chemischen Erzeugnissen	1,0	1,0	0,9	4,5	-4,2
DH	H. v. Gummi- u. Kunststoffwaren	-4,8	-2,5	-2,6	5,1	14,1
DI	Glasgewerbe, H. v. Keramik, Verarb. v. Steinen u. Erden	-5,4	-5,4	-6,3	-14,8	-0,2
27	Metallerzeugung u. -bearbeitung	-2,4	-0,4	-1,3	33,7	31,4
28	H. v. Metallerzeugnissen	2,6	1,1	0,0	-10,3	51,7
DJ	Metallerzeugung u. -bearbeitung, H. v. Metallerzeugnissen	1,9	0,8	-0,3	4,3	40,6
DK	Maschinenbau	0,9	0,5	0,0	-36,0	-41,4
30	H. v. Büromaschinen, DV-Geräten u. -Einrichtungen	-	-3,0	-3,4	-10,8	-44,9
31	H. v. Geräten der Elektrizitätserzeugung, -verteilung u. Ä.	1,5	-0,3	-0,8	10,5	1,6
32	Rundfunk- u. Nachrichtentechnik	2,8	0,0	-3,5	-10,0	-25,4
33	Medizin-, Mess-, Steuer-, Regelungstechnik, Optik, H. v. Uhren	-0,6	0,9	0,5	-27,2	-23,5
DL	H. v. Büromaschinen; Elektrotechnik, Feinmechanik, Optik	0,9	0,0	-1,5	-6,6	-22,2
34	H. v. Kraftwagen u. Kraftwagenteilen	1,8	0,5	0,5	7,1	27,6
35	Sonstiger Fahrzeugbau	-6,7	-3,0	-3,4	-28,5	-1,3
DM	Fahrzeugbau	-	-0,1	-0,2	2,5	24,0
36	H. v. Möbeln, Schmuck, Musikinstr., Sportgeräten, Spielw.	-4,2	-2,2	-2,2	-11,8	0,2
37	Recycling	-7,4	12,6	11,1	26,1	10,6
DN	H. v. Möbeln, Schmuck, Musikinstr., Sportg., Spielw.; Recycl.	-4,7	-1,0	-1,2	-6,1	1,8
D	Verarbeitendes Gewerbe	-0,9	-0,6	-1,2	-9,0	-9,7
A+EN	Vorleistungsgüterproduzenten und Energie	-1,3	-0,8	-1,9	3,6	-6,3
B	Investitionsgüterproduzenten	0,7	0,2	-0,1	-19,3	-13,9
GG	Gebrauchsgüterproduzenten	-4,6	-2,1	-2,4	-7,6	1,2
VG	Verbrauchsgüterproduzenten	-1,9	-1,6	-1,7	-11,8	-7,7
	Insgesamt	-1,0	-0,7	-1,2	-9,1	-9,6

4. Ergebnisse der fachlichen Betriebsteile nach Wirtschaftszweigen

Monat Januar 2005

4.3. Fachliche Betriebsteile, tätige Personen und Umsatz – Veränderung zum Vorjahresmonat (in Prozent)

WZ 2003	Wirtschaftszweig Hauptgruppe	Fachliche Betriebs- teile	Tätige Personen		Umsatz	
			insgesamt	darunter Arbeiter	insgesamt	darunter Ausland
10	Kohlenbergbau, Torfgewinnung	-
CA	Kohlenbergbau, Torfgewinnung, Gew. v. Erdöl, Erdgas usw.	-
14	Gew. v. Steinen u. Erden, sonst. Bergbau	1,0
CB	Erzbergbau, Gew. v. Steinen u. Erden, sonst. Bergbau	1,0
C	Bergbau u. Gewinnung v. Steinen u. Erden	1,0	-5,6	-4,6	-0,6	-6,9
15	Ernährungsgewerbe	-1,9
16	Tabakverarbeitung	-
DA	Ernährungsgewerbe u. Tabakverarbeitung	-1,9	0,4	0,1	1,6	46,4
17	Textilgewerbe	-5,3	-10,9	-11,8	-3,5	5,1
18	Bekleidungsgewerbe	2,4	-11,6	-16,3	-12,7	8,6
DB	Textil- u. Bekleidungsgewerbe	-3,9	-11,0	-12,4	-4,8	5,3
DC	Ledergewerbe	-
DD	Holzgewerbe (oh. H. v. Möbeln)	-6,1	-5,1	-5,0	-7,2	.
21	Papiergewerbe	-3,3	-1,3	-2,2	5,4	6,5
22	Verlagsgew., Druckgew., Vervielf. bespielter Tonträger usw.	-	-5,2	-0,4	-8,4	13,4
DE	Papier-, Verlags- u. Druckgewerbe	-1,5	-3,5	-1,4	-1,1	7,2
DF	Kokerei, Mineralölverarb., H. u. Verarb. v. Spalt-, Brutstoffen	-
DG	H. v. chemischen Erzeugnissen	1,9	3,0	4,6	8,0	16,6
DH	H. v. Gummi- u. Kunststoffwaren	-4,8	-1,0	-0,8	3,5	13,0
DI	Glasgewerbe, H. v. Keramik, Verarb. v. Steinen u. Erden	-5,4	-5,2	-6,0	0,0	17,7
27	Metallerzeugung u. -bearbeitung	-	4,5	3,9	34,2	46,5
28	H. v. Metallerzeugnissen	1,5	3,3	2,2	9,2	35,6
DJ	Metallerzeugung u. -bearbeitung, H. v. Metallerzeugnissen	1,3	3,6	2,6	18,6	41,0
DK	Maschinenbau	2,0	-0,5	-0,7	13,9	6,3
30	H. v. Büromaschinen, DV-Geräten u. -Einrichtungen	-7,1	-4,4	-5,0	43,6	-25,8
31	H. v. Geräten der Elektrizitätserzeugung, -verteilung u. Ä.	1,5	1,7	-0,8	32,2	20,5
32	Rundfunk- u. Nachrichtentechnik	5,7	5,8	-4,5	27,3	4,6
33	Medizin-, Mess-, Steuer-, Regelungstechnik, Optik, H. v. Uhren	2,6	2,1	-0,5	-3,2	-5,0
DL	H. v. Büromaschinen; Elektrotechnik, Feinmechanik, Optik	2,3	3,3	-2,1	25,3	5,9
34	H. v. Kraftwagen u. Kraftwagenteilen	7,4	13,6	9,9	-19,9	-44,7
35	Sonstiger Fahrzeugbau	-	-5,7	-6,7	-10,2	102,9
DM	Fahrzeugbau	5,9	9,5	6,8	-19,2	-40,4
36	H. v. Möbeln, Schmuck, Musikinstr., Sportgeräten, Spielw.	-4,2	-3,9	-4,6	-9,3	14,5
37	Recycling	13,6	30,5	31,2	65,7	21,1
DN	H. v. Möbeln, Schmuck, Musikinstr., Sportg., Spielw.; Recycl.	-1,8	-1,6	-2,4	-0,2	15,5
D	Verarbeitendes Gewerbe	-0,4	0,9	-0,3	3,2	-6,4
A+EN	Vorleistungsgüterproduzenten und Energie	-0,8	1,2	-0,9	14,6	12,8
B	Investitionsgüterproduzenten	1,6	2,5	1,8	-5,6	-23,9
GG	Gebrauchsgüterproduzenten	-3,9	-0,5	-2,5	-4,2	9,9
VG	Verbrauchsgüterproduzenten	-1,5	-2,9	-2,8	0,2	17,8
	Insgesamt	-0,3	0,8	-0,3	3,2	-6,4

5. Ergebnisse der Betriebe nach Hauptgruppen und Beschäftigtengrößenklassen¹⁾ Betriebe, tätige Personen und Gesamtumsatz

Monat Januar 2005

Hauptgruppe	Betriebe insgesamt	Davon Betriebe mit ... tätigen Personen					
		unter 50	50 - 99	100 - 249	250 - 499	500 - 999	1 000 u. mehr
Betriebe							
A + EN	1 275	761	294	168	33	15	4
B	919	524	200	138	38	15	4
GG	117	64	27	23	3	-	-
VG	621	365	135	95	21	4	1
Insgesamt	2 932	1 714	656	424	95	34	9
Tätige Personen							
A + EN	93 410	18 983	19 961	24 807	11 114	9 608	8 937
B	83 040	14 715	13 510	20 189	11 929	.	.
GG	8 301	1 992	1 928	3 492	889	-	-
VG	43 234	10 598	8 913	13 380	6 893	.	.
Insgesamt	227 985	46 288	44 312	61 868	30 825	22 897	21 795
Gesamtumsatz (in 1 000 €) ²⁾							
A + EN	1 271 414	155 650	199 937	320 929	204 648	132 557	257 693
B	1 017 880	93 260	114 793	217 572	240 081	.	.
GG	73 732	12 994	18 567	28 283	13 889	-	-
VG	650 428	65 511	131 197	195 411	139 320	.	.
Insgesamt	3 013 454	327 415	464 494	762 194	597 938	406 876	454 538

1) Die Größenklassen werden zu Beginn des Jahres festgelegt und bleiben bis zum Jahresende erhalten.

2) Abweichungen zu 'Betriebe insgesamt' entstehen durch Runden in unterschiedlichen Aggregationsstufen.

Abkürzungen :
A - Vorleistungsgüterproduzenten
B - Investitionsgüterproduzenten
GG - Gebrauchsgüterproduzenten
VG - Verbrauchsgüterproduzenten
EN - Energie (ohne Energie- und Wasserversorgung)

Zuordnung der Klassen (Viersteller) der WZ 2003 zu den Hauptgruppen

Klasse	Haupt- gruppe	Klasse	Haupt- gruppe	Klasse	Haupt- gruppe	Klasse	Haupt- gruppe	Klasse	Haupt- gruppe
10.10	EN	17.13	A	22.32	VG	26.65	A	29.53	B
10.20	EN	17.14	A	22.33	VG	26.66	A	29.54	B
10.30	EN	17.15	A	23.10	EN	26.70	A	29.55	B
11.10	EN	17.16	A	23.20	EN	26.81	A	29.56	B
11.20	EN	17.17	A	23.30	EN	26.82	A	29.60	B
12.00	EN	17.21	A	24.11	A	27.10	A	29.71	GG
13.10	A	17.22	A	24.12	A	27.21	A	29.72	GG
13.20	A	17.23	A	24.13	A	27.22	A	30.01	B
14.11	A	17.24	A	24.14	A	27.31	A	30.02	B
14.12	A	17.25	A	24.15	A	27.32	A	31.10	B
14.13	A	17.30	A	24.16	A	27.33	A	31.20	A
14.21	A	17.40	VG	24.17	A	27.34	A	31.30	A
14.22	A	17.51	VG	24.20	A	27.41	A	31.40	A
14.30	A	17.52	VG	24.30	A	27.42	A	31.50	A
14.40	A	17.53	VG	24.41	VG	27.43	A	31.61	A
14.50	A	17.54	VG	24.42	VG	27.44	A	31.62	A
15.11	VG	17.60	A	24.51	VG	27.45	A	32.10	A
15.12	VG	17.71	VG	24.52	VG	27.51	A	32.20	B
15.13	VG	17.72	VG	24.61	A	27.52	A	32.30	GG
15.20	VG	18.10	VG	24.62	A	27.53	A	33.10	B
15.31	VG	18.21	VG	24.63	A	27.54	A	33.20	B
15.32	VG	18.22	VG	24.64	A	28.11	B	33.30	B
15.33	VG	18.23	VG	24.65	A	28.12	B	33.40	GG
15.41	VG	18.24	VG	24.66	A	28.21	B	33.50	GG
15.42	VG	18.30	VG	24.70	A	28.22	B	34.10	B
15.43	VG	19.10	VG	25.11	A	28.30	B	34.20	B
15.51	VG	19.20	VG	25.12	A	28.40	A	34.30	B
15.52	VG	19.30	VG	25.13	A	28.51	A	35.11	B
15.61	A	20.10	A	25.21	A	28.52	A	35.12	B
15.62	A	20.20	A	25.22	A	28.61	A	35.20	B
15.71	A	20.30	A	25.23	A	28.62	A	35.30	B
15.72	A	20.40	A	25.24	A	28.63	A	35.41	GG
15.81	VG	20.51	A	26.11	A	28.71	A	35.42	GG
15.82	VG	20.52	A	26.12	A	28.72	A	35.43	GG
15.83	VG	21.11	A	26.13	A	28.73	A	35.50	GG
15.84	VG	21.12	A	26.14	A	28.74	A	36.11	GG
15.85	VG	21.21	A	26.15	A	28.75	A	36.12	GG
15.86	VG	21.22	A	26.21	A	29.11	B	36.13	GG
15.87	VG	21.23	A	26.22	A	29.12	B	36.14	GG
15.88	VG	21.24	A	26.23	A	29.13	B	36.15	GG
15.89	VG	21.25	A	26.24	A	29.14	B	36.21	GG
15.91	VG	22.11	VG	26.25	A	29.21	B	36.22	GG
15.92	VG	22.12	VG	26.26	A	29.22	B	36.30	GG
15.93	VG	22.13	VG	26.30	A	29.23	B	36.40	VG
15.94	VG	22.14	VG	26.40	A	29.24	B	36.50	VG
15.95	VG	22.15	VG	26.51	A	29.31	B	36.61	VG
15.96	VG	22.21	VG	26.52	A	29.32	B	36.62	VG
15.97	VG	22.22	VG	26.53	A	29.41	B	36.63	VG
15.98	VG	22.23	VG	26.61	A	29.42	B	37.10	A
16.00	VG	22.24	VG	26.62	A	29.43	B	37.20	A
17.11	A	22.25	VG	26.63	A	29.51	B		
17.12	A	22.31	VG	26.64	A	29.52	B		

Hauptgruppen :

A - Vorleistungsgüterproduzenten
B - Investitionsgüterproduzenten

GG - Gebrauchsgüterproduzenten
VG - Verbrauchsgüterproduzenten

EN - Energie (ohne Energie- u. Wasserversorgung)

Verteilung der WZ 2003-Positionen über die Kategorien der aggregierten Klassifikation (Hauptgruppen)

WZ 2003	Wirtschaftszweig	Haupt- gruppe	WZ 2003	Wirtschaftszweig	Haupt- gruppe
13	Erzbergbau	A	33.2	H. v. Mess-, Kontroll-, Navigations- u. ä. Instrumenten usw.	B
14	Gew. v. Steinen u. Erden, sonst. Bergbau	A	33.3	H. v. industriellen Prozesssteuerungs- einrichtungen	B
15.6	Mahl- u. Schälsmühlen, H. v. Stärke u. -erzeugn.	A	34	H. v. Kraftwagen u. Kraftwagenteilen	B
15.7	H. v. Futtermitteln	A	35.1	Schiff- u. Bootsbau	B
17.1	Spinnstoffaufbereitung u. Spinnerei	A	35.2	Bahnindustrie	B
17.2	Weberei	A	35.3	Luft- u. Raumfahrzeugbau	B
17.3	Textilveredlung	A	29.7	H. v. Haushaltsgeräten a. n. g.	GG
17.6	H. v. gewirktem u. gestricktem Stoff	A	32.3	H. v. Rundfunk- u. Fernsehgeräten, phonotechn. Geräten usw.	GG
20	Holzgewerbe (oh. H. v. Möbeln)	A	33.4	H. v. optischen u. fotografischen Geräten	GG
21	Papiergewerbe	A	33.5	H. v. Uhren	GG
24.1	H. v. chemischen Grundstoffen	A	35.4	H. v. Kraftträdern, Fahrrädern, Behindertenfahrz.	GG
24.2	H. v. Schädlingsbekämpfungs-, Pflanzenschutzmitteln usw.	A	35.5	Fahrzeugbau a. n. g.	GG
24.3	H. v. Anstrichmitteln, Druckfarben u. Kitten	A	36.1	H. v. Möbeln	GG
24.6	H. v. sonst. chemischen Erzeugnissen	A	36.2	H. v. Schmuck u. ähnlichen Erzeugnissen	GG
24.7	H. v. Chemiefasern	A	36.3	H. v. Musikinstrumenten	GG
25	H. v. Gummi- u. Kunststoffwaren	A	15.1	Schlachten u. Fleischverarbeitung	VG
26	Glasgewerbe, H. v. Keramik, Verarb. v. Steinen u. Erden	A	15.2	Fischverarbeitung	VG
27	Metallerzeugung u. -bearbeitung	A	15.3	Obst- u. Gemüseverarbeitung	VG
28.4	H. v. Schmiede-, Press-, Zieh-, Stanzteilen usw.	A	15.4	H. v. pflanzlichen u. tierischen Ölen u. Fetten	VG
28.5	Oberflächenveredlung, Wärmebehandlung u. Mechanik a. n. g.	A	15.5	Milchverarbeitung	VG
28.6	H. v. Schneidwaren, Werkzeugen, Schlössern u. Beschlägen	A	15.8	Sonst. Ernährungsgewerbe (oh. Getränkeherst.)	VG
28.7	H. v. sonst. Metallwaren	A	15.9	H. v. Getränken	VG
31.2	H. v. Elektrizitätsverteilungs-, -schalteneinrichtungen	A	16	Tabakverarbeitung	VG
31.3	H. v. isolierten Elektrokabeln, -leitungen, -drähten	A	17.4	H. v. konfektionierten Textilwaren (oh. Bekleidung)	VG
31.4	H. v. Akkumulatoren u. Batterien	A	17.5	Sonst. Textilgewerbe (oh. H. v. Maschenware)	VG
31.5	H. v. elektrischen Lampen u. Leuchten	A	17.7	H. v. gewirkten u. gestrickten Fertigerzeugnissen	VG
31.6	H. v. elektrischen Ausrüstungen a. n. g.	A	18	Bekleidungsgewerbe	VG
32.1	H. v. elektronischen Bauelementen	A	19	Ledergewerbe	VG
37	Recycling	A	22	Verlagsgew., Druckgew., Vervielf. bespielter Tonträger usw.	VG
28.1	Stahl- u. Leichtmetallbau	B	24.4	H. v. pharmazeutischen Erzeugnissen	VG
28.2	Kessel- u. Behälterbau (oh. H. v. Dampfkesseln)	B	24.5	H. v. Seifen, Wasch-, Reinigungs- u. Körper- pflegemitteln sowie von Duftstoffen	VG
28.3	H. v. Dampfkesseln (oh. Zentralheizungskessel)	B	36.4	H. v. Sportgeräten	VG
29.1	H. v. Masch. f. d. Erzeugung u. Nutzung v. mech. Energie	B	36.5	H. v. Spielwaren	VG
29.2	H. v. sonst. nicht wirtschaftszweigspezif. Masch.	B	36.6	H. v. sonst. Erzeugnissen	VG
29.3	H. v. land- u. forstwirtschaftlichen Maschinen	B	10	Kohlenbergbau, Torfgewinnung	EN
29.4	H. v. Werkzeugmaschinen	B	11	Gew. v. Erdöl u. Erdgas, Erbringung damit verbundener Dienstleistungen	EN
29.5	H. v. Masch. f. sonst. best. Wirtschaftszweige	B	12	Bergbau auf Uran- u. Thoriumerze	EN
29.6	H. v. Waffen u. Munition	B	23	Kokerei, Mineralölverarb., H. u. Verarb. v. Spalt- u. Brutstoffen	EN
30	H. v. Büromaschinen, DV-Geräten, -Einrichtungen	B			
31.1	H. v. Elektromotoren, Generatoren, Transformatoren	B			
32.2	H. v. Geräten u. Einrichtungen d. Tele- kommunikationstechnik	B			
33.1	H. v. medizinischen Geräten u. orthopädischen Erzeugnissen	B			

Hauptgruppen:

A - Vorleistungsgüterproduzenten GG - Gebrauchsgüterproduzenten EN - Energie (ohne Energie- u. Wasserversorgung)
 B - Investitionsgüterproduzenten VG - Verbrauchsgüterproduzenten

Erläuterungen

In der vorliegenden Veröffentlichung werden die statistischen Ergebnisse aus den monatlichen Erhebungen für Betriebe (einschließlich Einbetriebsunternehmen) des Verarbeitenden Gewerbes sowie des Bergbaus und der Gewinnung von Steinen und Erden des Freistaates Sachsen zusammenfassend dokumentiert. Die Darstellung der Ergebnisse erfolgt gemäß der Klassifikation der Wirtschaftszweige, Ausgabe 2003 (WZ 2003).

Die in den monatlichen Veröffentlichungen vorgelegten Zahlen können sich infolge der am Ende jeden Kalenderjahres durchgeführten Jahreskorrektur noch verändern. Insofern tragen sie vorläufigen Charakter.

Durch die einmal jährlich durchzuführende Berichtsaktualisierung (insbesondere durch Absteiger und Aufsteiger) kommt es regelmäßig zu Beginn eines neuen Berichtsjahres zu Änderungen des Kreises der Berichtspflichtigen, die sich auch in den entsprechenden Merkmalsausprägungen widerspiegeln können. Die Ermittlung der Aufsteiger erfolgt durch eine Vorbefragung ausgewählter Einheiten des Verarbeitenden Gewerbes und der Gewinnung von Steinen und Erden (Umfrage zur Klärung des Kreises der zu Befragenden zum Monatsbericht für Betriebe im Verarbeitenden Gewerbe ...).

Rechtsgrundlagen für diese Erhebung sind:

- Gesetz über die Statistik im Produzierenden Gewerbe (ProdGewStatG) in der Fassung der Bekanntmachung vom 21. März 2002 (BGBl. I S. 1181), geändert durch Artikel 104 der Verordnung vom 25. November 2003 (BGBl. I S. 2304)
- Gesetz über die Statistik für Bundeszwecke (Bundesstatistikgesetz – BStatG) vom 22. Januar 1987 (BGBl. I S. 462, 565), zuletzt geändert durch Artikel 16 des Gesetzes vom 21. August 2002 (BGBl. I S. 3322).

Die Erhebung „Monatsbericht für Betriebe des Verarbeitenden Gewerbes sowie des Bergbaus und der Gewinnung von Steinen und Erden“ bezieht sich:

- auf alle Einbetriebsunternehmen des Verarbeitenden Gewerbes sowie des Bergbaus und der Gewinnung von Steinen und Erden mit im Allgemeinen mindestens 20 tätigen Personen,
- auf alle Betriebe des Verarbeitenden Gewerbes sowie des Bergbaus und der Gewinnung von Steinen und Erden von Mehrbetriebsunternehmen des Produzierenden Gewerbes mit im Allgemeinen mindestens 20 tätigen Personen sowie
- auf Betriebe des Verarbeitenden Gewerbes sowie des Bergbaus und der Gewinnung von Steinen und Erden mit mindestens 20 tätigen Personen von Mehrbetriebsunternehmen anderer Wirtschaftsbereiche außerhalb des Produzierenden Gewerbes.

Als Ausnahme zu den genannten Abschneidegrenzen werden in den folgenden Wirtschaftszweigen auch Betriebe von Unternehmen mit 10 und mehr tätigen Personen zur Berichterstattung herangezogen:

- 14.11 Gewinnung von Naturwerksteinen und Natursteinen a. n. g.
- 14.21 Gewinnung von Kies und Sand
- 15.20 Fischverarbeitung
- 15.31 Kartoffelverarbeitung
- 15.32 Herstellung von Frucht- und Gemüsesäften
- 15.33 Obst- und Gemüseverarbeitung a. n. g.
- 15.71 Herstellung von Futtermitteln für Nutztiere
- 15.72 Herstellung von Futtermitteln für sonstige Tiere
- 15.91 Herstellung von Spirituosen
- 15.92 Herstellung von Alkohol
- 15.97 Herstellung von Malz
- 15.98 Gewinnung natürlicher Mineralwässer, Herstellung von Erfrischungsgetränken
- 20.10 Säge-, Hobel- und Holzimprägnierwerke
- 26.63 Herstellung von Frischbeton (Transportbeton)

Für den Wirtschaftszweig 20.10 „Säge-, Hobel- und Holzimprägnierwerke“ gilt für Sägewerke als Abschneidegrenze ein Jahreseinschnitt von mindestens 5 000 m³ Rohholz.

Bei der Darstellung der Ergebnisse für die Merkmale „Tätige Personen“ und „Umsatz“ erfolgt in den Tabellen ein Nachweis sowohl nach hauptbeteiligten Wirtschaftszweigen (Betriebsergebnisse) als auch nach beteiligten Wirtschaftszweigen (Ergebnisse nach fachlichen Betriebsteilen – Punkt 4). In der ausführlichen Darstellung (Punkt 2) verzichten wir aus Platzgründen auf den Ausweis der dreistelligen Zusammenfassung nach WZ 2003. Beim Nachweis nach hauptbeteiligten Wirtschaftszweigen werden alle Angaben einer räumlich zusammenliegenden Betriebsstätte eines Betriebes (örtliche Einheit) unter dem Wirtschaftszweig nachgewiesen, bei dem – gemessen an den tätigen Personen – der Schwerpunkt des Betriebes liegt. Für die Gliederung nach beteiligten Wirtschaftszweigen (fachliche Einheit) werden die Angaben (tätige Personen, Umsatz) kombinierter Betriebe entsprechend ihrer Fertigung nach Wirtschaftszweigen aufgeteilt.

Die Ergebnisse der Unternehmen des Verarbeitenden Gewerbes sowie des Bergbaus und der Gewinnung von Steinen und Erden (Einbetriebsunternehmen und Mehrbetriebsunternehmen) werden einmal jährlich im Rahmen des Jahresberichtes veröffentlicht.

Seit Januar 2003 werden entsprechend der Gliederung der EU-Hauptgruppenverordnung fünf industrielle Hauptgruppen ausgewiesen. Die neue Hauptgruppe Energie setzt sich aus den Abteilungen 10, 11, 12, 23, 40 und 41 der WZ 2003 zusammen. In diesem Bericht wird die Hauptgruppe jedoch nur als „reduzierte Hauptgruppe“ abgebildet. In die Ergebnisaufbereitung werden nur diejenigen Zweige einbezogen, die zu den Abschnitten C (Abteilung 10, 11, 12) und D (Abteilung 23) der WZ 2003 gehören. Für Sachsen können aus datenschutzrechtlichen Gründen keine Ergebnisse für die

Hauptgruppe Energie ausgewiesen werden. Um den Informationsgehalt dieser Darstellung nicht mehr als erforderlich einzuschränken, wurden die Ergebnisse für die Hauptgruppen A (Vorleistungsgüterproduzenten) und EN (Energie) zusammengefasst. Änderungen in der Zuordnung von Berichtseinheiten zu den einzelnen Hauptgruppen ergeben sich darüber hinaus aber auch durch die jährlich durchzuführende Berichtskreisaktualisierung (Schwerpunktwechsler/Auf- und Absteiger).

Definitionen

Unternehmen

Rechtliche und zugleich kleinste bilanzierende Einheit ohne rechtlich selbständige Tochtergesellschaften, Arbeitsgemeinschaften, Betriebsführungsgesellschaften usw. Das Unternehmen im Produzierenden Gewerbe umfasst die Funktionen Beschaffung, Lagerung, Fertigung, Vertrieb, Verwaltung, Planung sowie Forschung und Entwicklung. Diese Funktionen können jedoch auch getrennt oder allein vorkommen. Besteht das Unternehmen nur aus einer einzigen örtlichen Niederlassung, gilt es als Einbetriebsunternehmen, verfügt es über mehrere – mindestens zwei – voneinander getrennt liegende, juristisch unselbständige örtliche Einheiten, ist es ein Mehrbetriebsunternehmen. Liegen die örtlichen Einheiten eines Mehrbetriebsunternehmens in mehreren Bundesländern, wird das Unternehmen auch als Mehrländerunternehmen bezeichnet.

Betrieb

Örtlich getrennte Niederlassung von Unternehmen, einschließlich der Verwaltungs-, Reparatur-, Montage- und Hilfsbetriebe, die mit dem meldenden Betrieb örtlich verbunden sind oder in dessen Nähe liegen. Örtlich getrennte Hauptverwaltungen der Unternehmen werden im Verarbeitenden Gewerbe sowie im Bergbau und der Gewinnung von Steinen und Erden ebenfalls als eigenständige Betriebe erfasst. Die Merkmalswerte sind für den gesamten Betrieb zu melden und schließen auch die nichtproduzierenden Teile ein.

Fachlicher Betriebsteil

Teil des Betriebes, in dem nur eine bestimmte wirtschaftliche Tätigkeit ausgeübt wird (z. B. unterschiedliche Produktionsbereiche). Die Abgrenzung wird durch die WZ 2003-Systematik bestimmt. Im Fall homogener Betriebe bzw. Einbetriebsunternehmen (homogen = gesamte Einheit übt nur eine wirtschaftliche Tätigkeit nach Maßgabe der verwendeten Systematik aus) fallen die Einheiten fachlicher Betriebsteil und Betrieb/Unternehmen zusammen.

Tätige Personen (Beschäftigte)

Alle Personen, die am Ende des Berichtsmonats in einem arbeitsrechtlichen Verhältnis zum Betrieb stehen, tätige Inhaber, -innen und tätige Mitinhaber, -innen sowie unbezahlt mithelfende Familienangehörige, soweit sie mindestens ein Drittel der üblichen Arbeitszeit im Betrieb tätig sind, als Heimarbeiter, -innen auf der Lohn- und Gehaltsliste geführt werden sowie an andere Unternehmen gegen Entgelt überlassene Mitarbeiter. Nicht dazu rechnen dagegen gemäß Arbeitnehmerüberlassungsgesetz (AÜG) von anderen Unternehmen gegen Entgelt zur Arbeitsleistung überlassene Personen (Leiharbeiter, -innen). In den Zahlen für Arbeiter sind gewerblich Auszubildende, in den Angaben für Angestellte sind kaufmännisch Auszubildende enthalten.

Geleistete Arbeitsstunden

Als Arbeitsstunden gelten nur die im Betrieb tatsächlich geleisteten (nicht die bezahlten) Stunden aller tätigen Personen, einschließlich Über-, Nacht-, Sonntags- und Feiertagsstunden.

Gemäß der Neufassung des ProdGewStatG werden die geleisteten Arbeitsstunden aller tätigen Personen (Beschäftigten) erst ab dem Berichtsjahr 2003 erfasst (*bis Ende 2002: Arbeiterstunden*). Angaben zu den geleisteten Arbeitsstunden für Berichtszeiträume vor 2003 sind berechnete Vergleichswerte (faktorkorrigierte Angaben).

Bruttolohn- und Bruttogehaltssumme

Summe der Bruttobezüge der tätigen Personen ohne Arbeitgeberanteile zur Sozialversicherung (Kranken-, Renten- und Pflegeversicherung), jedoch einschließlich Lohn- und Gehaltszuschläge (auch Gratifikationen, Erfolgsprämien, Provisionen, Tantiemen usw.). Vergütungen für gewerblich und kaufmännisch Auszubildende sind enthalten. Nicht erfasst werden allgemeine soziale Aufwendungen sowie Vergütungen, die als Spesenersatz anzusehen sind.

Gesamtumsatz

Umsatz aus eigenen Erzeugnissen und industriellen/handwerklichen Dienstleistungen, baugewerblicher Umsatz sowie Umsatz aus Handelsware und sonstiger nichtindustrieller Tätigkeit (z. B. Erlöse aus Vermietung und Verpachtung, aus Lizenzverträgen, Provisionseinnahmen und aus Veräußerung von Patenten sowie Erlöse aus Transportleistungen für Dritte und aus dem Verkauf von eigenen landwirtschaftlichen Erzeugnissen). Als Umsatz gilt die Summe der Rechnungsendbeträge ohne in Rechnung gestellte Umsatz-(Mehrwert-)steuer, jedoch einschließlich Verbrauchssteuern und der Kosten für Fracht, Verpackung und Porto, auch wenn diese gesondert in Rechnung gestellt werden.

Auslandsumsatz

Direkte Lieferungen und Leistungen an Empfänger, die im Ausland ansässig sind, sowie Lieferungen an Exporteure, die die bestellten Waren ohne weitere Be- und Verarbeitung in das Ausland ausführen.

Der Auslandsumsatz wird ferner untergliedert in Umsatz mit den zur Eurozone gehörenden Mitgliedstaaten der Europäischen Union (EU) und Umsatz mit dem nicht zur Eurozone gehörenden Ausland.

Umsatz mit dem nicht zur Eurozone gehörenden Ausland

Als *Umsatz mit dem nicht zur Eurozone gehörenden Ausland* gilt der Umsatz mit allen Staaten **außer** den Staaten der Eurozone: Belgien, Finnland, Frankreich, Griechenland, Irland, Italien, Luxemburg, den Niederlanden, Österreich, Portugal und Spanien.

Umsatz aus eigenen Erzeugnissen und industriellen/handwerklichen Dienstleistungen

Die aus eigener Produktion stammenden und in Lohnarbeit bei anderen Unternehmen hergestellten Lieferungen und Leistungen sowie die ausgeführten Reparaturen, Montagen, Lohnarbeiten und Lohnveredlungen (einschließlich Umsatz aus dem Verkauf von Energie, Nebenerzeugnissen und Abfällen), jedoch ohne Erlöse aus Bauinstallationen (gelten als Umsatz aus baugewerblichen Betriebsteilen) sowie ohne Erlöse für Instandhaltung bzw. Reparatur von Büromaschinen, Datenverarbeitungsgeräten und -einrichtungen, Kraftfahrzeugen und Gebrauchsgütern (gelten als Umsatz sonstiger Betriebsteile).

Abkürzungen

a.	= aus	Recycl.	= Recycling
a. n. g.	= anderweitig nicht genannt	Schleifwerkz.	= Schleifwerkzeuge
Ausbauelem.	= Ausbauelemente	Schneidw.	= Schneidwerkzeuge
Bearb.	= Bearbeitung	Seidenaufber.	= Seidenaufbereitung
Druckgew.	= Druckgewerbe	Silberschmiedew.	= Silberschmiedewaren
DV	= Datenverarbeitung	sonst.	= sonstige
Einricht.	= Einrichtungen	spez.	= spezifisch
einschl.	= einschließlich	Spielw.	= Spielwaren
elektr.	= elektrisch	Sportg.	= Sportgeräte
f.	= für	Std.	= Stunden
f. d.	= für den	Straßenfzg.	= Straßenfahrzeuge
Fassungsverm.	= Fassungsvermögen	techn.	= technisch
Fertigb.	= Fertigbauten	Textur.	= Texturierung
Fertigbaut.	= Fertigbauteile	u.	= und
Fertigt.	= Fertigteile	u. Ä.	= und Ähnlichen
Fertigteilb.	= Fertigteilbauten	u. ä.	= und ähnlichen
Gew. v.	= Gewinnung von	unedl.	= unedlen
Heißluftger.	= Heißluftgeräte	usw.	= und so weiter
Holzfasерpl.	= Holzfasерplatten	v.	= von
H. v.	= Herstellung von	Verarb.	= Verarbeitung
Instr.	= Instrumente	Veredl.	= Veredlung
m.	= mit	Verlagsgew.	= Verlagsgewerbe
Masch.	= Maschinen	Verpackungsm.	= Verpackungsmittel
mech.	= mechanisch	Vervielf.	= Vervielfältigung
mehr a.	= mehr als	Werkz.	= Werkzeug
Musikinstr.	= Musikinstrumente	WZ 93	= Klassifikation der Wirtschaftszweige, Ausgabe 1993
NE	= Nicht-Eisen	WZ 2003	= Klassifikation der Wirtschaftszweige, Ausgabe 2003
Nr.	= Nummer	z. B.	= zum Beispiel
oh.	= ohne	Zellst.	= Zellstoff
Phantasieschm.	= Phantasieschmuck	€	= Euro
pharmaz.	= pharmazeutisch		
Polierst.	= Poliersteine		