

E II 1/E III 1 - m 4/95
Ausgegeben im Juli 1995

Bauhauptgewerbe und Ausbaugewerbe im April 1995

Auftragseingang im Bauhauptgewerbe

- Meßziffern 1985 = 100 -

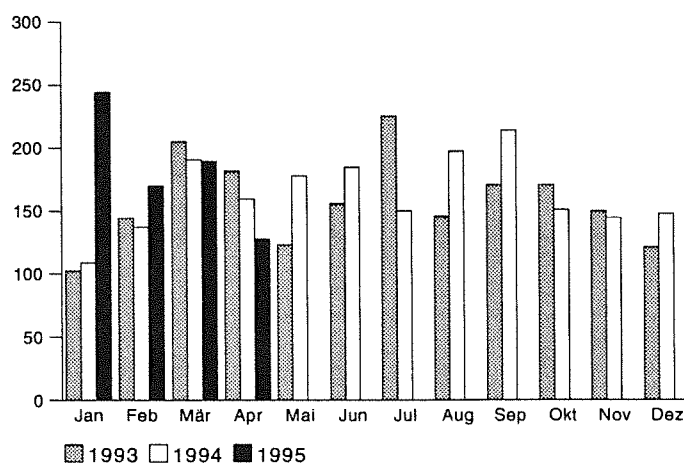

Herausgeber:

Statistisches Landesamt
Saarland

Virchowstraße 7, 66119 Saarbrücken
Postfach 10 30 44, 66030 Saarbrücken
Telefon: (06 81) 5 01 - 59 35
Telefax: (06 81) 5 01 - 59 21

Nachdruck, auch auszugsweise, nur mit
Quellenangabe gestattet

SL21

2. Umsatz^{*)} im Bauhauptgewerbe

Alle Betriebe (hochgeschätzte Ergebnisse)

Merkmal	April 1995	März 1995	Januar - April		Veränderungen in %		
					April 1995	April 1995	Jan.-April 1995
			1995	1994	gegenüber		
					März 1995	April 1994	Jan.-April. 1994
Baugewerblicher Umsatz (in 1 000 DM)							
Wohnungsbau	53 670	88 578	251 483	190 701	- 39,4	- 11,1	+ 31,9
Gewerblicher und industrieller Bau ¹⁾	52 014	63 758	205 899	197 575	- 18,4	- 1,9	+ 4,2
davon:							
Hochbau ¹⁾	40 256	51 093	164 152	158 902	- 21,2	- 2,3	+ 3,3
Tiefbau	11 758	12 665	41 747	38 673	- 7,2	- 0,7	+ 7,9
Öffentlicher und Verkehrsbau	59 178	77 631	228 671	218 689	- 23,8	- 15,1	+ 4,6
davon:							
Hochbau:							
Bundesbahn und -post	28	86	879	3 398	- 67,4	- 93,9	- 74,1
Kirchen, Vereine, Verbände u.ä. Organisationen	4 523	6 524	17 185	12 398	- 30,7	+ 36,3	+ 38,6
Bund, Länder, Gemeinden, Sozialversicherung und sonstige öffentliche Auftraggeber	13 220	28 264	70 944	32 334	- 53,2	+ 96,8	+ 119,4
Tiefbau:							
Straßenbau	15 708	11 510	40 304	61 983	+ 36,5	- 36,3	- 35,0
sonstiger Tiefbau							
dav.: Bundesbahn und -post	3 776	3 070	12 939	23 097	+ 23,0	- 46,3	- 44,0
Bund, Länder, Gemeinden und sonstige öffentliche Auftraggeber	21 923	28 177	86 420	85 479	- 22,2	- 20,3	+ 1,1
Gesamter Hochbau	111 697	174 545	504 643	397 733	- 36,0	- 0,3	+ 26,9
Gesamter Tiefbau	53 165	55 422	181 410	209 232	- 4,1	- 25,2	- 13,3
Baugewerblicher Umsatz insgesamt	164 862	229 967	686 053	606 965	- 28,3	- 10,0	+ 13,0
Sonstiger Umsatz (in 1 000 DM)							
Sonstiger Umsatz insgesamt	5 819	4 341	17 819	30 345	+ 34,0	- 25,4	- 41,3

*) Ohne Umsatzsteuer. 1) Einschließlich landwirtschaftlicher Bau.

3. Kreisergebnisse im Bauhauptgewerbe April 1995

Ergebnisse für Betriebe von Unternehmen mit 20 und mehr Beschäftigten

Merkmal	Maß- einheit	Saar- land	Stadt- verband Saarbr.	Landkreis				
				Merzig- Wadern	Neun- kirchen	Saarlouis	Saarpfalz	St. Wendel
Betriebe	Anzahl	219	95	15	41	31	23	14
Beschäftigte	Anzahl	10 809	3 850	652	2 357	1 285	1 861	804
Geleistete Arbeitsstunden								
insgesamt	1 000	1 079	391	65	244	129	164	86
Wohnungsbau	1 000	186	74	19	36	26	20	11
Gewerbl., industrieller und landwirtschaftl. Bau	1 000	407	195	14	60	47	83	8
Öffentl. und Verkehrsbau	1 000	486	122	32	148	56	61	67
Bruttolohn- u. -gehaltsumme	1 000 DM	44 342	15 504	2 597	9 742	5 421	7 599	3 479
Gesamtumsatz ¹⁾	1 000 DM	124 578	46 157	8 135	25 286	12 022	23 232	9 746
Auftragseingang ¹⁾	1 000 DM	117 353	37 958	6 082	20 404	14 629	30 662	7 618

1) Ohne Umsatzsteuer.

4. Auftragseingang im Bauhauptgewerbe in 1 000 DM
 Ergebnisse für Betriebe von Unternehmen mit 20 und mehr Beschäftigten

Merkmal	April 1995	März 1995	Januar - April		Veränderungen in %		
					April 1995	April 1995	Jan.-April 1995
			1995	1994	gegenüber		
					März 1995	April 1994	Jan.-April 1994
Wohnungsbau	18 241	39 613	111 000	131 734	- 54,0	- 55,2	- 15,7
Gewerblicher und industrieller Bau ¹⁾	50 060	60 327	206 402	212 116	- 17,0	- 15,2	- 2,7
davon:							
Hochbau ¹⁾	35 364	47 235	167 193	164 255	- 25,1	- 11,5	+ 1,8
Tiefbau	14 696	13 092	39 209	47 861	+ 12,3	- 23,0	- 18,1
Öffentlicher und Verkehrsbau	49 052	74 616	356 318	205 225	- 34,3	+ 3,8	+ 73,6
davon:							
Hochbau:							
Bundesbahn und -post	-	160	280	582	-	-	- 51,9
Kirchen, Vereine, Verbände u.ä. Organisationen	1 137	3 669	18 733	21 353	- 69,0	- 50,9	- 12,3
Bund, Länder, Gemeinden, Sozialversicherung							
und sonstige öffentliche Auftraggeber	5 474	4 577	134 917	25 030	+ 19,6	- 37,0	x
Tiefbau:							
Straßenbau	21 951	12 285	52 735	62 055	+ 78,7	+ 92,8	- 15,0
sonstiger Tiefbau							
dav.: Bundesbahn und -post	1 424	1 956	7 998	13 557	- 27,2	- 68,2	- 41,0
Bund, Länder, Gemeinden und							
sonstige öffentliche Auftraggeber	19 066	51 969	141 655	82 648	- 63,3	- 6,2	+ 71,4
Gesamter Hochbau	60 216	95 254	432 123	342 954	- 36,8	- 34,3	+ 26,0
Gesamter Tiefbau	57 137	79 302	241 597	206 121	- 28,0	+ 3,4	+ 17,2
Auftragseingang insgesamt	117 353	174 556	673 720	549 075	- 32,8	- 20,2	+ 22,7
davon:							
aus dem Saarland	96 358	142 410	550 144	372 263	- 32,3	- 9,1	+ 47,8
aus anderen Bundesländern	20 995	32 146	123 576	176 812	- 34,7	- 48,8	- 30,1

1) Einschließlich landwirtschaftlicher Bau.

5. Auftragsbestand^{*)} im Bauhauptgewerbe 1. Quartal 1995 in 1 000 DM
 Ergebnisse für Betriebe von Unternehmen mit 20 und mehr Beschäftigten

Merkmal	Ende				Veränderungen in %	
	März 1995	Dezember 1994	September 1994	März 1994	März 1995	
					gegenüber	
					Dezember 1994	März 1994
Wohnungsbau	211 327	209 568	258 447	228 452	+ 0,8	- 7,5
Gewerblicher und industrieller Bau ¹⁾	205 915	166 896	233 937	223 115	+23,4	- 7,7
davon:						
Hochbau ¹⁾	161 350	130 729	176 426	173 578	+ 23,4	- 7,0
Tiefbau	44 565	36 167	57 511	49 537	+ 23,2	- 10,0
Öffentlicher und Verkehrsbau	454 818	290 455	324 410	359 000	+ 56,6	+ 26,7
davon:						
Hochbau:						
Bundesbahn und -post	926	1 320	1 010	1 379	- 29,8	- 32,8
Kirchen, Vereine, Verbände u.ä. Organisationen	27 531	19 147	13 990	21 184	+ 43,8	+ 30,0
Bund, Länder, Gemeinden, Sozialversicherung						
und sonstige öffentliche Auftraggeber	130 262	36 337	46 948	53 892	+ 258,5	+ 141,7
Tiefbau:						
Straßenbau	57 068	49 693	67 198	75 908	+ 14,8	- 24,8
sonstiger Tiefbau						
dav.: Bundesbahn und -post	5 786	11 332	10 866	17 433	- 48,9	- 66,8
Bund, Länder, Gemeinden und						
sonstige öffentliche Auftraggeber	233 245	172 626	184 398	189 204	+ 35,1	+ 23,3
Gesamter Hochbau	531 396	397 101	496 821	478 485	+ 33,8	+ 11,1
Gesamter Tiefbau	340 664	269 818	319 973	332 082	+ 26,3	+ 2,6
Auftragsbestand insgesamt	872 060	666 919	816 794	810 567	+ 30,8	+ 7,6
davon:						
aus dem Saarland	611 887	414 963	491 321	511 740	+ 47,5	+ 19,6
aus anderen Bundesländern	260 173	251 956	325 473	298 827	+ 3,3	- 12,9

*) Zahlen werden nur vierteljährlich ermittelt. 1) Einschließlich landwirtschaftlicher Bau.

**6. Betriebe, Beschäftigung und Umsatz im Ausbaugewerbe
nach Wirtschaftszweigen April 1995**

SYPRO-Nr.	Wirtschaftszweig	Betriebe	Beschäftigte	Geleistete Arbeitsstunden	Bruttolohn- u. -gehaltsumme	Baugewerblicher Umsatz	Gesamtumsatz
		Anzahl		1 000	1 000 DM		
7610	Klempnerei, Gas- und Wasserinstallation	6	114	12	367	1 036	1 104
7640	Installation von Heizungs-, Klima- und gesundheitstechnischen Anlagen	31	1 417	122	4 821	12 897	13 451
7670	Elektroinstallation	21	896	105	2 983	9 079	9 632
7734	Maler- und Lackierergewerbe	12	356	42	1 222	3 148	3 220
7771	Fliesen-, Platten- u. Mosaiklegerei	17	665	75	2 630	7 503	7 629
7774	Estrichlegerei und						
-	sonstiges Ausbaugewerbe						
76/77	Ausbaugewerbe insgesamt	87	3 448	356	12 023	33 663	35 036

**7. Beschäftigte, Arbeitsstunden und Gesamtumsatz im Ausbaugewerbe
im Vergleich zu 1994**

SYPRO-Nr.	Wirtschaftszweig	Beschäftigte	Geleistete Arbeitsstunden	Gesamtumsatz	Beschäftigte	Geleistete Arbeitsstunden	Gesamtumsatz
		Veränderung in % April 1995/94			Veränderung in % Jan.-April 1995/94		
7610	Klempnerei, Gas- und Wasserinstallation	+ 3,3	+ 1,5	+ 16,7	+ 3,1	+ 6,4	+ 9,2
7640	Installation von Heizungs-, Klima- und gesundheitstechnischen Anlagen						
7670	Elektroinstallation						
7734	Maler- und Lackierergewerbe	+ 17,3	+ 14,1	+ 14,6	+ 18,9	+ 19,3	+ 20,3
7771	Fliesen-, Platten- u. Mosaiklegerei						
7774	Estrichlegerei und						
-	sonstiges Ausbaugewerbe	+ 4,9	+ 0,9	- 11,7	+ 0,8	+ 2,0	+ 2,6
76/77	Ausbaugewerbe insgesamt	+ 7,1	+ 4,7	+ 5,6	+ 6,1	+ 8,4	+ 9,8

8. Kreisergebnisse im Ausbaugewerbe April 1995

Kreis	Betriebe	Beschäftigte	Geleistete Arbeitsstunden	Bruttolohn- und -gehaltsumme	Gesamtumsatz
	Anzahl		1 000	1 000 DM	
Stadtverband Saarbrücken	32	1 301	119	4 528	12 403
Landkreis Merzig Wadern	8	449	57	1 670	5 319
Landkreis Neunkirchen	9	360	39	1 279	4 063
Landkreis Saarlouis	15	665	70	2 310	7 035
Saarpfalz-Kreis	16	427	41	1 419	3 803
Landkreis St. Wendel	7	246	30	817	2 413
Saarland	87	3 448	356	12 023	35 036