

E II 1/E III 1 - m 7/92  
Ausgegeben im Oktober 1992  
Einzelpreis: 4,-

## Bauhauptgewerbe und Ausbaugewerbe im Juli 1992

**Auftragseingang im Bauhauptgewerbe**  
- Meßziffern 1985 = 100 -

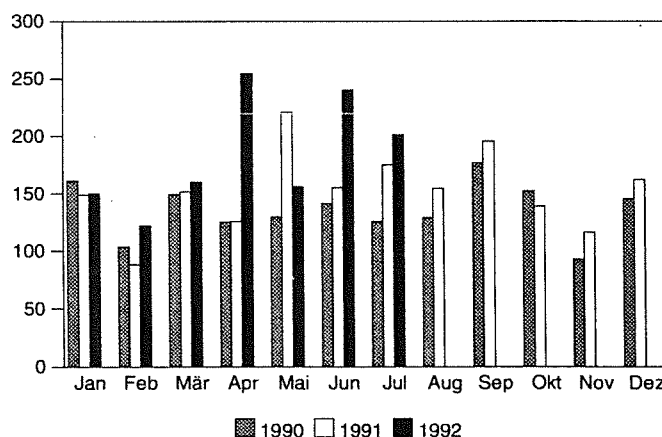

Herausgeber:

Statistisches Landesamt  
Saarland  
Hardenbergstr. 3, W-6600 Saarbrücken  
Tel.: (0681) 505-935  
Telefax: (0681) 505-921  
Btx: \* 2039560 #

Nachdruck, auch auszugsweise, nur mit  
Quellenangabe gestattet

Statistisches Landesamt SAARLAND SL21

## Methodische Erläuterungen

### Berichtskreis:

Erfaßt werden in selbständigen Erhebungen die Bereiche Bauhaupt- und Ausbaugewerbe in der Abgrenzung der Systematik der Wirtschaftszweige, Fassung für die Statistik im Produzierenden Gewerbe (SYPRO). Zum Bauhauptgewerbe (SYPRO-Nr. 72 bis 75) zählen die Zweige des Hoch- und Tiefbaus, des Spezialbaus (u.a. Schornstein-, Feuerungs- und Industrieofenbau), ferner die Zweige Stukkateurgewerbe, Gipserei, Verputzerei und Zimmerei, Ingenieurholzbau sowie Dachdeckerei. Das Ausbaugewerbe (SYPRO-Nr. 76 bis 77) umfaßt u.a. Bauinstallation, Glaser-, Maler- und Lackierergewerbe, Bautischlerei, Fliesen-, Platten- und Mosaiklegerei.

Zu den Monatsberichten im Bauhaupt- und Ausbaugewerbe melden die Baubetriebe von Unternehmen des Produzierenden Gewerbes mit 20 Beschäftigten und mehr, Baubetriebe mit 20 Beschäftigten und mehr von Unternehmen außerhalb des Produzierenden Gewerbes sowie alle Arbeitsgemeinschaften.

Im Bauhauptgewerbe werden die erhobenen Daten - mit Ausnahme der gemeldeten Auftragseingänge und Auftragsbestände - auf Ergebnisse für alle Betriebe aufgeschätzt. Grundlage hierfür sind die Ergebnisse der jährlichen Totalerhebung im Bauhauptgewerbe. Eine entsprechende Aufschätzung der im Ausbaugewerbe erhobenen Daten erfolgt nicht. Die Kreisergebnisse für das Bauhauptgewerbe sind ebenfalls nicht aufgeschätzt.

### Beschäftigte:

Tätige Inhaber, Mitinhaber, unbezahlt mithelfende Familienangehörige und alle Personen, die in einem arbeitsrechtlichen Verhältnis zum Baubetrieb stehen (Angestellte, Arbeiter und

Auszubildende). Die Arbeiter sind in folgende Gruppen gegliedert: Facharbeiter (einschl. angestelltenversicherungspflichtiger Poliere, Schachtmeister und Meister); Fachwerker, Werker, Baumaschinen- und Arbeiter mit angelernten Spezialtätigkeiten, ferner gewerblich Auszubildende, Umschüler, Anlernlinge und Praktikanten. Nachgewiesen wird der Beschäftigtenstand am Monatsende; bei größeren Zeiträumen der jeweilige Monatsdurchschnitt.

### Bruttolöhne und Bruttogehälter:

Bei den Bruttolöhnen und Bruttogehältern ist die Summe der lohnsteuerpflichtigen Bruttozüge (Bar- und Sachbezüge) anzugeben. Diese Beträge verstehen sich ohne Arbeitgeberanteile zur Kranken-, Renten- und Arbeitslosenversicherung, ohne Beiträge zu den Sozialkassen des Baugewerbes, ohne Winterbau-Umlage, ohne Aufwendungen für die betriebliche Alters-, Invaliditäts- und Hinterbliebenenversorgung, ohne gezahltes Vorruhestandsgeld. Die Entgelte für Poliere, Schachtmeister und Meister sind zur Bruttolohnsumme und nicht zur Bruttogehaltssumme zu rechnen.

### Geleistete Arbeitsstunden:

Alle von Inhabern, Angestellten, Arbeitern und Auszubildenden auf Baustellen, Bauhöfen und in Werkstätten tatsächlich geleisteten (nicht die bezahlten) Arbeitsstunden. Nicht einbezogen sind die für Bürotätigkeit geleisteten Arbeitsstunden.

### Umsatz (ohne Umsatzsteuer):

Als Umsatz gelten die dem Finanzamt für die Umsatzsteuer zu meldenden steuerbaren Beträge im Bundesgebiet einschl. Umsatz aus Nachunternehmertätigkeit und Vergabe von Teilleistungen an Nachunternehmer. Hierzu zählen seit dem 1. Januar 1980 auch Anzahlungen für Teilleistungen oder Vorauszahlun-

gen vor Ausführung der entsprechenden Lieferungen oder Leistungen ab 10 000 DM<sup>1)</sup>. Der Gesamtumsatz enthält außer dem baugewerblichen Umsatz (Umsatz aus Bauleistungen) die Handels- und sonstigen Umsätze.

### Auftragseingang im Bauhauptgewerbe:

Wert (ohne Umsatzsteuer) aller im Berichtsmonat vom Betrieb fest akzeptierten Aufträge für Bauleistungen. Um Doppelzählungen zu vermeiden, wird der Auftragseingang nur von dem Betrieb gemeldet, der den Bauauftrag ausführen wird, d.h. an Nachunternehmer zu vergebende Teile von Bauaufträgen werden nicht in die eigene Meldung einbezogen.

### Auftragsbestand im Bauhauptgewerbe:

Wert (ohne Umsatzsteuer) aller akzeptierten, noch nicht ausgeführten Aufträge für Bauleistungen am Ende des Berichtsvierteljahres. Bei der Ermittlung des Auftragsbestandes wird vom Auftragswert bereits im Bau befindlicher Projekte der Teil abgesetzt, der produktionstechnisch schon fertiggestellt ist (ohne Berücksichtigung der Abnahme oder Abrechnung).

1) Siehe Umsatzsteuergesetz (UStG 1980).

## Zeichenerklärung

|        |  |
|--------|--|
| a.n.g. | = anderweitig nicht genannt  |
| 0      | = mehr als nichts, aber weniger als die Hälfte der kleinsten in der Tabelle nachgewiesenen Einheit |
| -      | = nichts vorhanden   |
| /      | = keine Angaben, da Zahlen nicht sicher genug  |
| .      | = Zahlenwert unbekannt oder geheimzuhalten   |
| x      | = Tabellenfach gesperrt, weil Aussage nicht sinnvoll   |
| ()     | = Nachweis unter dem Vorbehalt, daß der Zahlenwert Fehler aufweisen kann                           |
| p      | = vorläufiges Ergebnis   |
| r      | = berichtigtes Ergebnis  |

# 1. Beschäftigung im Bauhauptgewerbe

Alle Betriebe (hochgeschätzte Ergebnisse)

| Merkmal  | Juli<br>1992  | Juni<br>1992  | Januar - Juli  |                | Veränderungen in % |              |                   |
|--|---------------|---------------|----------------|----------------|--------------------|--------------|-------------------|
|  |               |               |                |                | Juli<br>1992       | Juli<br>1992 | Jan.-Juli<br>1992 |
|  |               |               | 1992           | 1991           | gegenüber          |              |                   |
|  |               |               | Juni<br>1992   | Juli<br>1991   | Jan.-Juli<br>1991  |              |                   |
| <b>Beschäftigte (Anzahl)</b>   |               |               |                |                |                    |              |                   |
| Tätige Inhaber, tätige Mitinhaber und unbezahlt mithelfende Familienangehörige                             | 520           | 520           | 528            | 553            | ± 0                | - 5,8        | - 4,5             |
| Kaufmännische und technische Angestellte <sup>1)</sup> einschl. kaufmännische und technische Auszubildende | 2 809         | 2 790         | 2 777          | 2 750          | + 0,7              | + 2,6        | + 1,0             |
| Facharbeiter (Tarifberufsgruppen I,II,III a-c) <sup>1)</sup>   | 9 141         | 9 075         | 9 024          | 9 440          | + 0,7              | - 4,3        | - 4,4             |
| Fachwerker, Werker und sonstige Beschäftigte (Tbgr. IV-V)  | 4 101         | 3 960         | 3 904          | 3 979          | + 3,6              | + 0,9        | - 1,9             |
| Gewerblich Auszubildende, Umschüler, Anlernlinge und Praktikanten  | 599           | 622           | 624            | 670            | - 3,7              | + 2,9        | - 6,9             |
| <b>Beschäftigte insgesamt</b>  | <b>17 170</b> | <b>16 967</b> | <b>16 857</b>  | <b>17 392</b>  | <b>+ 1,2</b>       | <b>- 1,8</b> | <b>- 3,1</b>      |
| darunter ausländische Arbeitnehmer einschließlich Grenzgänger <sup>4)</sup>                                | 1 825         | 1 706         | 1 363          | 1 283          | x                  | x            | x                 |
| <b>Löhne und Gehälter (in 1 000 DM)</b>  |               |               |                |                |                    |              |                   |
| Bruttolohnsumme <sup>2)</sup> einschl. Vergütungen für gewerblich Auszubildende                            | 56 142        | 52 454        | 331 365        | 320 433        | + 7,0              | + 1,3        | + 3,4             |
| Bruttogehaltsumme <sup>2)</sup> einschl. Vergütungen für kaufmännische und technische Auszubildende        | 14 585        | 12 688        | 87 417         | 80 276         | + 15,0             | + 28,0       | + 8,9             |
| <b>Bruttolohn- und -gehaltsumme zusammen</b>   | <b>70 727</b> | <b>65 142</b> | <b>418 782</b> | <b>400 709</b> | <b>+ 8,6</b>       | <b>+ 5,8</b> | <b>+ 4,5</b>      |
| <b>Geleistete Arbeitsstunden (in 1 000)</b>  |               |               |                |                |                    |              |                   |
| Wohnungsbau  | 682           | 564           | 3 691          | 3 750          | + 20,9             | + 20,7       | - 1,6             |
| Gewerblicher und industrieller Bau <sup>3)</sup>   | 622           | 562           | 3 734          | 4 122          | + 10,7             | - 10,1       | - 9,4             |
| davon:   |               |               |                |                |                    |              |                   |
| Hochbau <sup>3)</sup>  | 472           | 432           | 2 916          | 3 352          | + 9,3              | - 12,4       | - 13,0            |
| Tiefbau  | 150           | 130           | 818            | 770            | + 15,4             | - 2,0        | + 6,2             |
| Öffentlicher und Verkehrsbau   | 828           | 759           | 4 655          | 4 533          | + 9,1              | + 4,4        | + 2,7             |
| davon:   |               |               |                |                |                    |              |                   |
| Hochbau:   |               |               |                |                |                    |              |                   |
| Bundesbahn und -post   | 9             | 8             | 49             | 75             | + 12,5             | - 18,2       | - 34,7            |
| Kirchen, Vereine, Verbände u.ä. Organisationen   | 30            | 32            | 239            | 191            | - 6,2              | - 14,3       | + 25,1            |
| Bund, Länder, Gemeinden und sonstige öffentliche Auftraggeber  | 96            | 82            | 547            | 625            | + 17,1             | - 17,9       | - 12,5            |
| Tiefbau:   |               |               |                |                |                    |              |                   |
| Straßenbau   | 288           | 247           | 1 507          | 1 437          | + 16,6             | + 11,2       | + 4,9             |
| sonstiger Tiefbau  |               |               |                |                |                    |              |                   |
| dav.: Bundesbahn und -post   | 90            | 89            | 547            | 551            | + 1,1              | + 11,1       | - 0,7             |
| Bund, Länder, Gemeinden und sonstige öffentliche Auftraggeber  | 315           | 301           | 1 766          | 1 654          | + 4,7              | + 8,6        | + 6,8             |
| Gesamter Hochbau   | 1 289         | 1 118         | 7 442          | 7 993          | + 15,3             | + 1,7        | - 6,9             |
| Gesamter Tiefbau   | 843           | 767           | 4 638          | 4 412          | + 9,9              | + 7,7        | + 5,1             |
| <b>Geleistete Arbeitsstunden insgesamt</b>   | <b>2 132</b>  | <b>1 885</b>  | <b>12 080</b>  | <b>12 405</b>  | <b>+ 13,1</b>      | <b>+ 4,0</b> | <b>- 2,6</b>      |
| <b>Arbeitstage</b>   |               |               |                |                |                    |              |                   |
| Arbeitstage  | 23            | 20            | 146            | 145            | + 15,0             | ± 0          | + 0,7             |

1) Die angestelltenversicherungspflichtigen Poliere, Schachtmeister und Meister sind den Facharbeitern zugeordnet. 2) Die Entgelte für Poliere, Schachtmeister und Meister sind in der Bruttolohnsumme enthalten. 3) Einschließlich landwirtschaftlicher Bau. 4.) Auf Grund einer methodischen Änderung (ab Juni 1992 werden die Ausländer einschl. Grenzgänger erhoben) ist eine Gegenüberstellung von Vormonats- und Vorjahresausgaben nicht sinnvoll.

## 2. Umsatz<sup>\*)</sup> im Bauhauptgewerbe

Alle Betriebe (hochgeschätzte Ergebnisse)

| Merkmal   | Juli<br>1992   | Juni<br>1992   | Januar - Juli    |                  | Veränderungen in % |               |                   |
|---|----------------|----------------|------------------|------------------|--------------------|---------------|-------------------|
|   |                |                |                  |                  | Juli<br>1992       | Juli<br>1992  | Jan.-Juli<br>1992 |
|   |                |                | 1992             | 1991             | gegenüber          |               |                   |
|   |                |                |                  |                  | Juni<br>1992       | Juli<br>1991  | Jan.-Juli<br>1991 |
| <b>Baugewerblicher Umsatz (in 1 000 DM)</b>                                       |                |                |                  |                  |                    |               |                   |
| Wohnungsbau   | 57 772         | 51 084         | 311 251          | 287 358          | + 13,1             | + 13,7        | + 8,3             |
| Gewerblicher und industrieller Bau <sup>1)</sup>                                  | 80 467         | 64 645         | 414 136          | 451 787          | + 24,5             | + 9,4         | - 8,3             |
| davon:  |                |                |                  |                  |                    |               |                   |
| Hochbau <sup>1)</sup>   | 65 802         | 51 613         | 332 405          | 343 954          | + 27,5             | + 18,7        | - 3,4             |
| Tiefbau   | 14 665         | 13 032         | 81 731           | 107 833          | + 12,5             | - 18,9        | - 24,2            |
| Öffentlicher und Verkehrsbau  | 106 381        | 100 633        | 531 877          | 450 509          | + 5,7              | + 16,1        | + 18,1            |
| davon:  |                |                |                  |                  |                    |               |                   |
| Hochbau:  |                |                |                  |                  |                    |               |                   |
| Bundesbahn und -post  | 710            | 710            | 5 293            | 6 270            | ± 0                | + 63,2        | - 15,6            |
| Kirchen, Vereine, Verbände u.ä. Organisationen                                    | 5 744          | 9 111          | 44 292           | 17 499           | - 37,0             | + 52,2        | + 153,1           |
| Bund, Länder, Gemeinden, Sozialversicherung und sonstige öffentliche Auftraggeber | 11 273         | 7 487          | 59 602           | 83 066           | + 50,6             | - 21,6        | - 28,2            |
| Tiefbau:  |                |                |                  |                  |                    |               |                   |
| Straßenbau  | 36 194         | 32 016         | 153 455          | 123 319          | + 13,0             | + 38,6        | + 24,4            |
| sonstiger Tiefbau   |                |                |                  |                  |                    |               |                   |
| dav.: Bundesbahn und -post  | 8 001          | 4 968          | 44 721           | 47 362           | + 61,1             | - 29,2        | - 5,6             |
| Bund, Länder, Gemeinden und sonstige öffentliche Auftraggeber                     | 44 459         | 46 341         | 224 514          | 172 993          | - 4,1              | + 24,8        | + 29,8            |
| Gesamter Hochbau  | 141 301        | 120 005        | 752 843          | 738 147          | + 17,7             | + 13,2        | + 2,0             |
| Gesamter Tiefbau  | 103 319        | 96 357         | 504 421          | 451 507          | + 7,2              | + 13,4        | + 11,7            |
| <b>Baugewerblicher Umsatz insgesamt</b>   | <b>244 620</b> | <b>216 362</b> | <b>1 257 264</b> | <b>1 189 654</b> | <b>+ 13,1</b>      | <b>+ 13,3</b> | <b>+ 5,7</b>      |
| <b>Sonstiger Umsatz (in 1 000 DM)</b>   |                |                |                  |                  |                    |               |                   |
| <b>Sonstiger Umsatz insgesamt</b>   | <b>8 854</b>   | <b>5 995</b>   | <b>41 829</b>    | <b>35 092</b>    | <b>+ 47,7</b>      | <b>+ 24,3</b> | <b>+ 19,2</b>     |

\*) Ohne Umsatzsteuer. 1) Einschließlich landwirtschaftlicher Bau.

## 3. Kreisergebnisse im Bauhauptgewerbe Juli 1992

Ergebnisse für Betriebe von Unternehmen mit 20 und mehr Beschäftigten

| Merkmal  | Maß-<br>einheit | Saar-<br>land | Stadt-<br>verband<br>Saarbr. | Landkreis         |                  |           |           |            |
|--|-----------------|---------------|------------------------------|-------------------|------------------|-----------|-----------|------------|
|  |                 |               |                              | Merzig-<br>Wadern | Neun-<br>kirchen | Saarlouis | Saarpfalz | St. Wendel |
| Betriebe   | Anzahl          | 234           | 101                          | 21                | 37               | 34        | 32        | 9          |
| Beschäftigte                                     | Anzahl          | 11 384        | 4 020                        | 643               | 2 269            | 1 513     | 2 061     | 878        |
| Geleistete Arbeitsstunden                        |                 |               |                              |                   |                  |           |           |            |
| insgesamt  | 1 000           | 1 422         | 516                          | 86                | 283              | 203       | 219       | 115        |
| Wohnungsbau                                      | 1 000           | 202           | 79                           | 17                | 23               | 41        | 26        | 16         |
| Gewerbl., industrieller und landwirtschaftl. Bau | 1 000           | 503           | 243                          | 24                | 69               | 61        | 99        | 7          |
| Öffentl. und Verkehrsbau                         | 1 000           | 717           | 194                          | 45                | 191              | 101       | 94        | 92         |
| Bruttolohn- u. -gehaltssumme                     | 1 000 DM        | 51 608        | 18 667                       | 2 755             | 9 963            | 7 033     | 9 031     | 4 159      |
| Gesamtumsatz <sup>1)</sup>                       | 1 000 DM        | 192 315       | 72 870                       | 10 925            | 33 635           | 22 713    | 38 485    | 13 687     |
| Auftragseingang <sup>1)</sup>                    | 1 000 DM        | 185 599       | 81 735                       | 12 844            | 20 722           | 21 562    | 38 595    | 101 141    |

1) Ohne Umsatzsteuer.

#### 4. Auftragseingang im Bauhauptgewerbe in 1 000 DM

Ergebnisse für Betriebe von Unternehmen mit 20 und mehr Beschäftigten

| Merkmal  | Juli<br>1992   | Juni<br>1992   | Januar - Juli    |                | Veränderungen in % |               |                   |
|--|----------------|----------------|------------------|----------------|--------------------|---------------|-------------------|
|  |                |                |                  |                | Juli<br>1992       | Juli<br>1992  | Jan.-Juli<br>1992 |
|  |                |                | 1992             | 1991           | gegenüber          |               |                   |
|  |                |                |                  |                | Juni<br>1992       | Juli<br>1991  | Jan.-Juli<br>1991 |
| Wohnungsbau  | 20 625         | 24 722         | 156 019          | 135 360        | - 16,6             | + 18,9        | + 15,3            |
| Gewerblicher und industrieller Bau <sup>1)</sup>                                     | 59 157         | 126 354        | 457 885          | 395 276        | - 53,2             | + 0,5         | + 15,8            |
| davon:   |                |                |                  |                |                    |               |                   |
| Hochbau <sup>1)</sup>  | 51 443         | 106 302        | 377 270          | 279 914        | - 51,6             | - 2,1         | + 34,8            |
| Tiefbau  | 7 714          | 20 052         | 80 615           | 115 362        | - 61,5             | + 22,0        | - 30,1            |
| Öffentlicher und Verkehrsbau   | 105 817        | 70 380         | 570 805          | 451 793        | + 50,4             | + 24,1        | + 26,3            |
| davon:   |                |                |                  |                |                    |               |                   |
| Hochbau:   |                |                |                  |                |                    |               |                   |
| Bundesbahn und -post   | 530            | 679            | 3 085            | 2 618          | - 21,9             | + 57,3        | + 17,8            |
| Kirchen, Vereine, Verbände u.ä. Organisationen                                       | 3 088          | 4 446          | 17 134           | 32 360         | - 30,5             | - 28,7        | - 47,1            |
| Bund, Länder, Gemeinden, Sozialversicherung<br>und sonstige öffentliche Auftraggeber | 30 702         | 7 612          | 92 673           | 58 937         | + 303,3            | + 335,6       | + 57,2            |
| Tiefbau:   |                |                |                  |                |                    |               |                   |
| Straßenbau   | 23 126         | 15 004         | 125 607          | 120 099        | + 54,1             | - 11,9        | + 4,6             |
| sonstiger Tiefbau  |                |                |                  |                |                    |               |                   |
| dav.: Bundesbahn und -post   | 5 044          | 7 400          | 39 530           | 39 255         | - 31,8             | - 35,3        | + 0,7             |
| Bund, Länder, Gemeinden und<br>sonstige öffentliche Auftraggeber                     | 43 327         | 35 239         | 292 776          | 198 524        | + 23,0             | + 9,7         | + 47,5            |
| Gesamter Hochbau   | 106 388        | 143 761        | 646 181          | 509 189        | - 26,0             | + 30,3        | + 26,9            |
| Gesamter Tiefbau   | 79 211         | 77 695         | 538 528          | 473 240        | + 2,0              | - 0,8         | + 13,8            |
| <b>Auftragseingang insgesamt</b>   | <b>185 599</b> | <b>221 456</b> | <b>1 184 709</b> | <b>982 429</b> | <b>- 16,2</b>      | <b>+ 14,9</b> | <b>+ 20,6</b>     |
| davon:   |                |                |                  |                |                    |               |                   |
| aus dem Saarland   | 145 416        | 140 739        | 831 154          | 745 392        | + 3,3              | + 25,0        | + 11,5            |
| aus anderen Bundesländern  | 40 183         | 80 717         | 353 555          | 237 037        | - 50,2             | - 11,0        | + 49,2            |

1) Einschließlich landwirtschaftlicher Bau.

#### 5. Auftragsbestand<sup>\*)</sup> im Bauhauptgewerbe 2. Quartal 1992 in 1 000 DM

Ergebnisse für Betriebe von Unternehmen mit 20 und mehr Beschäftigten

| Merkmal  | Ende           |                |                  |                | Veränderungen in % |               |
|--|----------------|----------------|------------------|----------------|--------------------|---------------|
|  | Juni<br>1992   | März<br>1992   | Dezember<br>1991 | Juni<br>1991   | Juni 1992          |               |
|  |                |                |                  |                | gegenüber          |               |
|  |                |                |                  |                | März<br>1992       | Juni<br>1991  |
| Wohnungsbau  | 153 634        | 144 955        | 125 385          | 120 394        | + 6,0              | + 27,6        |
| Gewerblicher und industrieller Bau <sup>1)</sup>                                     | 278 517        | 202 978        | 152 149          | 216 073        | + 37,2             | + 28,9        |
| davon:   |                |                |                  |                |                    |               |
| Hochbau <sup>1)</sup>  | 223 767        | 163 799        | 119 497          | 157 638        | + 36,6             | + 41,9        |
| Tiefbau  | 54 750         | 39 179         | 32 652           | 58 435         | + 39,7             | - 6,3         |
| Öffentlicher und Verkehrsbau   | 447 219        | 386 393        | 380 625          | 357 482        | + 15,7             | + 25,1        |
| davon:   |                |                |                  |                |                    |               |
| Hochbau:   |                |                |                  |                |                    |               |
| Bundesbahn und -post   | 1 991          | 2 060          | 1 689            | 2 309          | - 3,3              | - 13,8        |
| Kirchen, Vereine, Verbände u.ä. Organisationen                                       | 16 643         | 22 192         | 28 200           | 24 344         | - 25,0             | - 31,6        |
| Bund, Länder, Gemeinden, Sozialversicherung<br>und sonstige öffentliche Auftraggeber | 50 827         | 26 855         | 49 548           | 38 410         | + 89,3             | + 32,3        |
| Tiefbau:   |                |                |                  |                |                    |               |
| Straßenbau   | 74 082         | 78 238         | 75 355           | 69 282         | - 5,3              | + 6,9         |
| sonstiger Tiefbau  |                |                |                  |                |                    |               |
| dav.: Bundesbahn und -post   | 23 751         | 24 911         | 22 558           | 21 148         | - 4,7              | + 12,3        |
| Bund, Länder, Gemeinden und<br>sonstige öffentliche Auftraggeber                     | 279 925        | 232 137        | 203 275          | 201 989        | + 20,6             | + 38,6        |
| Gesamter Hochbau   | 446 862        | 359 861        | 324 319          | 343 095        | + 24,2             | + 30,2        |
| Gesamter Tiefbau   | 432 508        | 374 465        | 333 840          | 350 854        | + 15,5             | + 23,3        |
| <b>Auftragsbestand insgesamt</b>   | <b>879 370</b> | <b>734 326</b> | <b>658 159</b>   | <b>693 949</b> | <b>+ 19,8</b>      | <b>+ 26,7</b> |
| davon:   |                |                |                  |                |                    |               |
| aus dem Saarland   | 559 059        | 474 121        | 426 316          | 474 009        | + 17,9             | + 17,9        |
| aus anderen Bundesländern  | 320 311        | 260 205        | 231 843          | 219 940        | + 23,1             | + 45,6        |

\*) Zahlen werden nur vierteljährlich ermittelt. 1) Einschließlich landwirtschaftlicher Bau.

**6. Betriebe, Beschäftigung und Umsatz im Ausbaugewerbe  
nach Wirtschaftszweigen Juli 1992**

| SYPRO-Nr.    | Wirtschaftszweig  | Betriebe  | Beschäftigte | Geleistete Arbeitsstunden | Bruttolohn- u. -gehaltssumme | Baugewerblicher Umsatz | Gesamtumsatz  |
|--------------|---|-----------|--------------|---------------------------|------------------------------|------------------------|---------------|
|              |   | Anzahl    |              | 1 000                     | 1 000 DM                     |                        |               |
| 7610         | Klempnerei, Gas- und Wasserinstallation                               | 3         | 59           | 7                         | 250                          | 769                    | 819           |
| 7640         | Installation von Heizungs-, Klima- und gesundheitstechnischen Anlagen | 26        | 1 254        | 140                       | 4 858                        | 11 189                 | 12 102        |
| 7670         | Elektroinstallation   | 23        | 853          | 115                       | 3 156                        | 12 158                 | 12 959        |
| 7734         | Maler- und Lackierergewerbe   | 13        | 444          | 62                        | 1 838                        | 5 323                  | 5 533         |
| 7771         | Fliesen-, Platten- u. Mosaiklegerei                                   | 15        | 532          | 68                        | 2 152                        | 9 801                  | 10 050        |
| 7774         | Estrichlegerei und  |           |              |                           |                              |                        |               |
| -            | sonstiges Ausbaugewerbe   |           |              |                           |                              |                        |               |
| <b>76/77</b> | <b>Ausbaugewerbe insgesamt</b>  | <b>80</b> | <b>3 142</b> | <b>392</b>                | <b>12 254</b>                | <b>39 240</b>          | <b>41 463</b> |

**7. Beschäftigte, Arbeitsstunden und Gesamtumsatz im Ausbaugewerbe  
im Vergleich zu 1991**

| SYPRO-Nr.    | Wirtschaftszweig  | Beschäftigte                  | Geleistete Arbeitsstunden | Gesamtumsatz | Beschäftigte                       | Geleistete Arbeitsstunden | Gesamtumsatz |
|--------------|---|-------------------------------|---------------------------|--------------|------------------------------------|---------------------------|--------------|
|              |   | Veränderung in % Juli 1992/91 |                           |              | Veränderung in % Jan.-Juli 1992/91 |                           |              |
| 7610         | Klempnerei, Gas- und Wasserinstallation                               | + 5,8                         | + 14,0                    | + 17,6       | + 5,5                              | + 10,0                    | + 9,3        |
| 7640         | Installation von Heizungs-, Klima- und gesundheitstechnischen Anlagen |                               |                           |              |                                    |                           |              |
| 7670         | Elektroinstallation   |                               |                           |              |                                    |                           |              |
| 7734         | Maler- und Lackierergewerbe   | + 0,6                         | - 2,3                     | + 38,5       | + 2,7                              | + 1,5                     | + 19,2       |
| 7771         | Fliesen-, Platten- u. Mosaiklegerei                                   |                               |                           |              |                                    |                           |              |
| 7774         | Estrichlegerei und  |                               |                           |              |                                    |                           |              |
| -            | sonstiges Ausbaugewerbe   | + 6,7                         | + 9,2                     | + 37,3       | + 7,3                              | + 6,9                     | + 18,1       |
| <b>76/77</b> | <b>Ausbaugewerbe insgesamt</b>  |                               |                           |              |                                    |                           |              |

**8. Kreisergebnisse im Ausbaugewerbe Juli 1992**

| Kreis                    | Betriebe  | Beschäftigte | Geleistete Arbeitsstunden | Bruttolohn- und -gehaltssumme | Gesamtumsatz  |
|--------------------------|-----------|--------------|---------------------------|-------------------------------|---------------|
|                          | Anzahl    |              | 1 000                     | 1 000 DM                      |               |
| Stadtverband Saarbrücken | 28        | 1 232        | 149                       | 4 873                         | 14 828        |
| Landkreis Merzig Wadern  | 9         | 445          | 62                        | 1 719                         | 5 639         |
| Landkreis Neunkirchen    | 9         | 318          | 40                        | 1 272                         | 4 798         |
| Landkreis Saarlouis      | 16        | 585          | 71                        | 2 338                         | 9 633         |
| Saarpfalz-Kreis          | 11        | 316          | 37                        | 1 091                         | 3 892         |
| Landkreis St. Wendel     | 7         | 246          | 33                        | 961                           | 2 673         |
| <b>Saarland</b>          | <b>80</b> | <b>3 142</b> | <b>392</b>                | <b>12 254</b>                 | <b>41 463</b> |