

— WAHLEN —

IM SAARLAND



**Bundestagswahl**  
**am 27. September 1998**  
*- Endgültige Ergebnisse -*

Einzelnschrift Nr.  $\frac{101}{1998}$

Statistisches Landesamt  SAARLAND

Herausgegeben vom

Statistisches Landesamt  SAARLAND  
Virchowstr. 7, 66119 Saarbrücken  
Postfach 10 30 44, 66030 Saarbrücken  
☎ (06 81) 5 01 - 59 27  
Telefax (06 81) 5 01 - 59 21  
E-Mail: statistik@stala.saarland.de  
Internet: <http://www.statistik.saarland.de>

ISBN 3-88718-142-5

ISSN 0558-0838 (Einzelschrift)

Verwertung, auch auszugsweise, nur unter Bezugnahme auf das Statistische Landesamt  SAARLAND gestattet.

## **Vorwort**

Am 27. September 1998 waren 828 507 Saarländerinnen und Saarländer aufgerufen, den 14. Deutschen Bundestag mit zu wählen.

Aufgrund des starken Interesses an schnell verfügbaren und umfassenden wahlstatistischen Informationen hat das Statistische Landesamt unmittelbar nach der Wahl ausführliche Daten über die Ergebnisse der Bundestagswahl im Saarland einer breiten Öffentlichkeit zugänglich gemacht. Wie auch bei vorangegangenen Wahlen präsentierte das Statistische Landesamt am Tag nach der Wahl Politikern, Medien und sonstigen Interessenten die vorläufigen Endergebnisse als Arbeitsgrundlage und Orientierungshilfe für Ihre Auswertungen und Kommentierungen. Außerdem hat das Amt in der Wahlnacht die aktuellen Ergebnisse über Internet verbreitet und somit einem weltweiten Publikum zugänglich gemacht.

Nachdem das endgültige Wahlergebnis nun vorliegt, werden in der vorliegenden Publikation die amtlichen Endergebnisse für die saarländischen Gemeinden, Kreise, Wahlkreise und das Land insgesamt sowie für die übrigen Bundesländer und das Bundesgebiet veröffentlicht.

Die Veröffentlichung wurde in der von Wirtschaftsdirektor Dieter Schütz geleiteten Abteilung im Referat "Datenverarbeitung, Informationssystem, Wahlen" von dem zuständigen Referenten, Regierungsobererrat Johannes Barth, unter Mitarbeit von Dipl.-Betriebswirt Karl-Heinz Eich erstellt.

Saarbrücken, den 2. November 1998

Josef Mailänder  
Direktor des Statistischen Landesamtes

### **Zeichenerklärung**

- 0 = mehr als nichts, aber weniger als die Hälfte der kleinsten in der Tabelle nachgewiesenen Einheit
- = nichts vorhanden
- / = keine Angaben, da Zahlen nicht sicher genug
- . = Zahlenwert unbekannt oder geheimzuhalten
- x = Tabellenfach gesperrt, weil Aussage nicht sinnvoll
- () = Nachweis unter dem Vorbehalt, daß der Zahlenwert Fehler aufweisen kann
- p = vorläufiges Ergebnis
- r = berichtigtes Ergebnis

**TEXTTEIL**

Vorbemerkungen .....	5
Rechtsgrundlage .....	5
Wahlgebiet .....	5
Wahlberechtigung, Wählbarkeit .....	5
Wahlsystem/Berechnung der Sitze .....	6
Wahltermine .....	6
Beispiel für die Berechnung der Sitze .....	7
Wahlvorschläge .....	8
Aufgestellte Kandidaten/-innen .....	8
Wahlkreisbeschreibung .....	10
Wahlkreiskarte .....	11

**TABELLENTEIL**

1. Bundestagswahlen 1957 bis 1998 im Saarland mit Vergleichszahlen des Bundes .....	14
2. Verteilung der Bundestagssitze 1957 bis 1998 im Saarland .....	15
3. Bundestagswahlen 1998, 1994 (Erst-/Zweitstimmen) und Landtags- wahl 1994 nach Bundestagswahlkreisen .....	16
4a. Bundestagswahlen 1998, 1994 (Erststimmen) und Landtagswahl 1994 nach Kreisen .....	18
4b. Bundestagswahlen 1998, 1994 (Zweitstimmen) und Landtagswahl 1994 nach Kreisen .....	20
5. Bundestagswahlen 1998, 1994 (Erst-/Zweitstimmen) und Landtags- wahl 1994 nach Gemeinden .....	22
6. Gemeinden mit den höchsten und niedrigsten Wahlbeteiligungen bei der Bundestagswahl 1998 im Vergleich zur Vorwahl .....	37
7. Zu- (+) und Abnahme (-) der Wahlbeteiligung bei der Bundestags- wahl 1998 im Vergleich zur Vorwahl .....	38
8a. Gemeinden mit den höchsten und niedrigsten Stimmenanteilen bei der Bundestagswahl 1998 im Vergleich zur Vorwahl (Zweitstimmen) - SPD - .....	39
8b. Gemeinden mit den höchsten und niedrigsten Stimmenanteilen bei der Bundestagswahl 1998 im Vergleich zur Vorwahl (Zweitstimmen) - CDU - .....	40
8c. Gemeinden mit den höchsten und niedrigsten Stimmenanteilen bei der Bundestagswahl 1998 im Vergleich zur Vorwahl (Zweitstimmen) - GRÜNE Saar - .....	41

	Seite
8d. Gemeinden mit den höchsten und niedrigsten Stimmenanteilen bei der Bundestagswahl 1998 im Vergleich zur Vorwahl (Zweitstimmen) - F.D.P./DPS - .....	42
9a. Zu- (+) und Abnahme (-) der Stimmenanteile bei der Bundestagswahl 1998 im Vergleich zur Vorwahl (Zweitstimmen) - SPD - .....	43
9b. Zu- (+) und Abnahme (-) der Stimmenanteile bei der Bundestagswahl 1998 im Vergleich zur Vorwahl (Zweitstimmen) - CDU - .....	44
9c. Zu- (+) und Abnahme (-) der Stimmenanteile bei der Bundestagswahl 1998 im Vergleich zur Vorwahl (Zweitstimmen) - GRÜNE Saar - .....	45
9d. Zu- (+) und Abnahme (-) der Stimmenanteile bei der Bundestagswahl 1998 im Vergleich zur Vorwahl (Zweitstimmen) - F.D.P./DPS - .....	46
10. Stimmenanteilsdifferenzen zwischen SPD und CDU bei der Bundestagswahl 1998 im Vergleich zur Vorwahl (Zweitstimmen) SPD - CDU .....	47
11a. Stimmenanteilsdifferenzen zwischen Erst- und Zweitstimmen bei der Bundestagswahl 1998 im Vergleich zur Vorwahl (Erststimmen - Zweitstimmen) SPD .....	48
11b. Stimmenanteilsdifferenzen zwischen Erst- und Zweitstimmen bei der Bundestagswahl 1998 im Vergleich zur Vorwahl (Erststimmen - Zweitstimmen) CDU .....	49
12. Gewählte Bewerber/-innen im Saarland bei der Bundestagswahl 1998 .....	53
13a. Wahlbeteiligung und Verteilung der gültigen Stimmen nach Ländern - Erststimmen - .....	54
13b. Wahlbeteiligung und Verteilung der gültigen Stimmen nach Ländern - Zweitstimmen - .....	58
14. Sitzverteilung nach Ländern .....	62
15. Direktwahl zum Stadtverbandspräsidenten des Stadtverbandes Saarbrücken .....	63
16. Direktwahl zum Oberbürgermeister der Stadt Völklingen .....	63
Verzeichnis der Parteien	

# Wahl zum 14. Deutschen Bundestag

## Vorbemerkungen

Die Wahl zum 14. Deutschen Bundestag fand auf Anordnung des Bundespräsidenten am 27.09.1998 statt (BGBl. 1998 I S.389).

## Rechtsgrundlage

Bei der Bundestagswahl am 27.09.1998 waren in 328 Wahlkreisen insgesamt 656 Abgeordnete (ohne Überhangmandate) zu wählen.

Die Rechtsgrundlagen sind:

1. **Bundeswahlgesetz (BWG)** in der Fassung der Bekanntmachung vom 23.07.1993 (BGBl. I S. 1288), zuletzt geändert durch das Gesetz vom 20. April 1998 (BGBl. I S. 706)
2. **Bundeswahlordnung (BWO)** in der Fassung der Bekanntmachung vom 08.03.1994 (BGBl. I S. 495).

Wie auch bei der Bundestagswahl 1994 wird keine repräsentative Wahlstatistik durchgeführt. Sie wurde für die Bundestagswahl 1998 aufgrund des Gesetzes zur Aussetzung der Vorschriften über die repräsentative Wahlstatistik für die Wahl zum 14. Deutschen Bundestag vom 25. August 1998 ausgesetzt.

## Wahlgebiet

Die Zahl der Wahlkreise im Saarland sowie deren räumliche Abgrenzung ist gegenüber der letzten Bundestagswahl unverändert geblieben. Erst bei der nächsten Wahl zum 15. Deutschen Bundestag im Jahre 2002, sofern keine Wahl vorgezogen wird, soll das Saarland in vier Wahlkreise eingeteilt werden. Das entsprechende Gesetz zur Neueinteilung der Wahlkreise für die Wahl zum Deutschen Bundestag (WKNeuG) in der Fassung der Bekanntmachung vom 1.7.1998 tritt am Tage der konstituierenden Sitzung des 14. Deutschen Bundestages in Kraft.

## Wahlberechtigung, Wählbarkeit

§ 12 des Bundeswahlgesetzes bestimmt:

"(1) Wahlberechtigt sind alle Deutschen im Sinne des Artikels 116 Abs. 1 des Grundgesetzes, die am Wahltag

1. das achtzehnte Lebensjahr vollendet haben,
2. seit mindestens drei Monaten in der Bundesrepublik Deutschland eine Wohnung innehaben und sich sonst gewöhnlich aufhalten,
3. nicht nach § 13 vom Wahlrecht ausgeschlossen sind".

§ 15 des Bundeswahlgesetzes legt fest:

"(1) wählbar ist, wer am Wahltag

1. seit mindestens einem Jahr Deutscher im Sinne des Artikels 116 Abs. 1 des Grundgesetzes ist und
2. das achtzehnte Lebensjahr vollendet hat".

## **Wahlsystem/ Berechnung der Sitze**

Im Grundgesetz wird die Regelung des Wahlsystems dem Wahlgesetz überlassen. Für die Bundestagswahl sieht das Wahlgesetz ein Verhältniswahlsystem mit Elementen der Mehrheitswahl vor.

Im Rahmen der Verhältniswahl reichen die Parteien ihre Wahlvorschläge als Listen ein, auf denen die Wahlbewerber/-innen benannt sind. Die Zuteilung der Sitze bei Listenwahl erfolgt entweder im Verhältnis der für sie abgegebenen Stimmen, oder die einzelnen Listen erhalten für eine vorher bestimmte Zahl gewonnener Stimmen einen Sitz.

Dagegen fußt das Mehrheitswahlsystem auf der Persönlichkeitswahl, wobei jede Partei für jeden Wahlkreis eine Bewerberin oder einen Bewerber benennen kann. Gewählt ist dann diejenige Person, die die meisten (relativ oder absolut) gültigen Stimmen auf sich vereinigt.

Seit 1957 werden aber nicht alle Parteien bei der Sitzverteilung berücksichtigt. Über eine Sperrklausel (§ 6 Abs. 6 BWG) finden nur solche Parteien Berücksichtigung, die mindestens 5 % der im Wahlgebiet abgegebenen gültigen Zweitstimmen oder mindestens drei Wahlkreissitze erhalten haben. Parteien nationaler Minderheiten sind hiervon ausgenommen.

Die Verteilung der Sitze erfolgt seit 1987 nach dem Wahlsystem Niemeyer (§ 6 BWG). Das von dem Marburger Professor Niemeyer entwickelte Berechnungssystem beruht darauf, daß für jede Partei, die nicht unter die Sperrklausel fällt, die Gesamtzahl der Abgeordnetensitze mit ihrer Stimmenzahl vervielfacht wird und das Produkt durch die Gesamtzahl der Stimmen aller zu berücksichtigenden Parteien geteilt wird. Jede Partei erhält zunächst so viele Sitze wie ganze Zahlen sich aus dieser Proportion ergeben. Verbleibende Restsitze werden in der Reihenfolge der höchsten Zahlenbruchteile an die Parteien vergeben. Die so ermittelten Abgeordnetenzahlen für jede Partei werden nach dem gleichen Verfahren auf die einzelnen Länder verteilt. Die über die Erststimmen gewonnenen Sitze in den Wahlkreisen sind von den bisher berechneten Abgeordnetenmandaten abzuziehen. Die verbleibenden Sitze werden aus der Landesliste in der dort festgelegten Reihenfolge besetzt.

## **Wahltermine der Bundestagswahlen**

14.08.1949 (ohne Saarland)	03.10.1976
06.09.1953 (ohne Saarland)	05.10.1980
15.09.1957	06.03.1983
17.09.1961	25.01.1987
19.09.1965	02.12.1990
28.09.1969	16.10.1994
19.11.1972	27.09.1998



# Beispiele für die Berechnung der Sitzverteilung nach den Verfahren d'Hondt, Hare und Niemeyer

Ausgangsfall für alle drei Systeme (nach Schreiber, Kommentar zum Bundeswahlgesetz, 2. Aufl. 1980, Rdnr. 6 zu § 6 BWG):

Zu vergebende Sitze 21

Stimmenzahl der Parteien

Partei A = 10 000

Partei B = 8 000

Partei C = 4 000

Partei D = 3 000

insgesamt = 25 000

## a) System d'Hondt

Teiler	A 10 000		B 8 000		C 4 000		D 3 000	
	Höchstzahl	Sitz-Nr.	Höchstzahl	Sitz-Nr.	Höchstzahl	Sitz-Nr.	Höchstzahl	Sitz-Nr.
1	10 000	( 1)	8 000	( 2)	4 000	( 4)	3 000	( 7)
2	5 000	( 3)	4 000	( 5)	2 000	(10)	1 500	(15)
3	3 333,33	( 6)	2 666,66	( 8)	1 333,33	(17)	1 000	
4	2 500	( 9)	2 000	(11)	1 000			
5	2 000	(12)	1 600	(14)				
6	1 666,66	(13)	1 333,33	(18)				
7	1 428,57	(16)	1 142,85	(20)				
8	1 250	(19)	1 000					
9	1 111,11	(21)						
10	1 000							

Die Sitze an die einzelnen Parteien werden in der Reihenfolge nach der Größe der sich aus der Teilung durch 1, 2, 3 usw. ergebenden Höchstzahlen verteilt. So erhält z. B. die Partei A den 1., 3., 6., 9., 12., 13., 16., 19. und 21. Sitz (entsprechend der in Klammern gesetzten Zahl neben der Höchstzahl). Höchstzahl für den 21. Sitz ist im vorliegenden Fall die Zahl 1 111,11.

Nach d'Hondt ergibt sich also folgende Sitzverteilung:

Partei A = 9 Sitze  
Partei B = 7 Sitze  
Partei C = 3 Sitze  
Partei D = 2 Sitze  
insgesamt = 21 Sitze

## b) System Hare

Die Wahlzahl (Verteilerzahl oder Wahlquotient) beträgt  $25\,000 : 21 = 1\,190,47$ . Durch diese Wahlzahl wird die Zahl der Stimmen jeder Partei geteilt.

Partei A  $10\,000 : 1\,190,47 = 8,40$  8  
Partei B  $8\,000 : 1\,190,47 = 6,72 + 1$  7  
Partei C  $4\,000 : 1\,190,47 = 3,36$  3  
Partei D  $3\,000 : 1\,190,47 = 2,52 + 1$  3  
19 (+ 2) 21

Nach Hare ergibt sich folgende Sitzverteilung:

Partei A = 8 Sitze  
Partei B = 7 Sitze  
Partei C = 3 Sitze  
Partei D = 3 Sitze  
insgesamt = 21 Sitze

## c) System Niemeyer

Partei A  $\frac{10\,000}{25\,000} \cdot 21 = \frac{10 \cdot 21}{25} = 8,40$  8  
Partei B  $\frac{8\,000}{25\,000} \cdot 21 = \frac{8 \cdot 21}{25} = 6,72 + 1$  7  
Partei C  $\frac{4\,000}{25\,000} \cdot 21 = \frac{4 \cdot 21}{25} = 3,36$  3  
Partei D  $\frac{3\,000}{25\,000} \cdot 21 = \frac{3 \cdot 21}{25} = 2,52 + 1$  3  
19 (+ 2) 21

Es werden insgesamt 19 ganzzahlige Sitze errechnet, so daß noch zwei Sitze zu verteilen sind, von denen je einen die Partei B mit dem größten „Rest“ (0,72) und die Partei D mit dem zweitgrößten „Rest“ (0,52) erhält.

Nach Niemeyer ergibt sich folgende Sitzverteilung:

Partei A = 8 Sitze  
Partei B = 7 Sitze  
Partei C = 3 Sitze  
Partei D = 3 Sitze  
insgesamt = 21 Sitze

# Liste der Wahlvorschläge bei der Bundestagswahl 1998

Lfd. Nr.	Landesliste	Wahlkreis 244 Saarbrücken I	Wahlkreis 245 Saarbrücken II	Wahlkreis 246 Saarlouis	Wahlkreis 247 St. Wendel	Wahlkreis 248 Homburg
1	SPD	SPD	SPD	SPD	SPD	SPD
2	CDU	CDU	CDU	CDU	CDU	CDU
3	GRÜNE Saar	GRÜNE Saar	GRÜNE Saar	GRÜNE Saar	GRÜNE Saar	GRÜNE Saar
4	F.D.P./DPS	F.D.P./DPS	F.D.P./DPS	F.D.P./DPS	F.D.P./DPS	F.D.P./DPS
5	PDS	PDS			PDS	PDS
6	APPD					
7	BFB - Die Offensive					
8	CM			CM		
9	DVU					
10	GRAUE	GRAUE	GRAUE	GRAUE	GRAUE	GRAUE
11	REP	REP	REP		REP	REP
12	FAMILIE	FAMILIE	FAMILIE		FAMILIE	FAMILIE
13	DIE FRAUEN					
14	Pro DM					
15	NPD	NPD	NPD	NPD		NPD
16	ödp	ödp				ödp
17		DKP			Chance Thomas	DKP
18		MLPD				
19		NATURGESETZ				

## Aufgestellte Kandidaten/-innen bei der Bundestagswahl 1998

Partei	Aufgestellte Kandidaten/-innen <sup>1)</sup>			Davon					
	insgesamt	männlich	weiblich	Landesliste			Wahlkreise		
				insgesamt	männlich	weiblich	insgesamt	männlich	weiblich
SPD	38	21	17	33	17	16	5	4	1
CDU	27	20	7	22	16	6	5	4	1
GRÜNE Saar	13	8	5	8	4	4	5	4	1
F.D.P./DPS	15	11	4	10	7	3	5	4	1
PDS	7	5	2	4	2	2	3	3	
APPD	3	3		3	3				
BFB - Die Offensive	6	6		6	6				
CM	6	5	1	5	4	1	1	1	
DVU	9	9		9	9				
GRAUE	10	1	9	5		5	5	1	4
REP	9	8	1	5	5		4	3	1
FAMILIE	10	5	5	6	2	4	4	3	1
DIE FRAUEN	9		9	9		9			
Pro DM	5	5		5	5				
NPD	11	11		7	7		4	4	
ödp	9	5	4	7	4	3	2	1	1
DKP	2	2					2	2	
MLPD	1	1					1	1	
NATURGESETZ	1	1					1	1	
Chance Thomas	1	1					1	1	
<b>Zusammen</b>	<b>192</b>	<b>128</b>	<b>64</b>	<b>144</b>	<b>91</b>	<b>53</b>	<b>48</b>	<b>37</b>	<b>11</b>



1) Einschl. Doppelnennungen

## Bundestagswahl im Internet

Zu der Bundestagswahl am 27. September 1998 hat das Statistische Landesamt einen Wahlsondendienst im Internet angeboten.

Abrufbar sind zur Zeit die amtlichen Endergebnisse der Gemeinden, Wahlkreise und für das Land. Dargestellt werden neben der Wahlbeteiligung und den Ergebnissen aller Parteien mit ihren Erst- und Zweitstimmen auch die Resultate der vorausgegangenen Bundestagswahl und Landtagswahl. Ebenso werden die Namen der gewählten Bewerber/-innen über Internet verbreitet.

Das Programm hat folgenden Aufbau:

 Bundestagswahl am 27. September 1998 	
<b>Allgemeine Informationen zur Wahl:</b>	<b>Ergebnisse der Bundestagswahl 1998:</b>
● <u>Pressemitteilungen</u>	● <u>Wahlbeteiligung im Saarland</u>
● <u>Informationen zum Wahlsystem</u>	● <u>Endgültige Ergebnisse im Saarland</u>
● <u>Angaben zu den Wahlvorschlägen</u>	● <u>Gewählte Bewerber/-innen im Saarland</u>
● <u>Einteilung der Wahlkreise</u>	● <u>Vorläufige Ergebnisse auf Bundesebene</u>
● <u>Strukturdaten zur Wahl</u>	<b>Ergebnisse der Direktwahl zum:</b>
● <u>Ergebnisse früherer Wahlen im Saarland</u>	● <u>Stadtverbandspräsidenten des Stadtverbandes Saarbrücken</u>
● <u>Name und Adresse des Landeswahlleiters</u>	● <u>Oberbürgermeister der Stadt Völklingen</u>
	<b>Bestellung der Veröffentlichung:</b>
	● <u>" Vorläufige Ergebnisse der Bundestagswahl 1998 "</u>

### **Endgültige Ergebnisse der Wahl zum 14. Deutschen Bundestag am 27. September 1998 im Saarland**

#### Landesergebnis

<u>Wahlkreis 244</u> <u>Saarbrücken I</u>	<u>Wahlkreis 245</u> <u>Saarbrücken II</u>	<u>Wahlkreis 246</u> <u>Saarlouis</u>	<u>Wahlkreis 247</u> <u>St. Wendel</u>	<u>Wahlkreis 248</u> <u>Homburg</u>
<u>Kleinblittersdorf</u>	<u>Bous</u>	<u>Beckingen</u>	<u>Eppelborn</u>	<u>Bexbach</u>
	<u>Ensdorf</u>	<u>Dillingen</u>	<u>Freisen</u>	<u>Blieskastel</u>
<u>Saarbrücken</u>	<u>Friedrichsthal</u>	<u>Losheim am See</u>	<u>Illingen</u>	<u>Gersheim</u>
	<u>Großrosseln</u>	<u>Merzig</u>	<u>Lebach</u>	<u>Homburg</u>
	<u>Heusweiler</u>	<u>Mettlach</u>	<u>Marpingen</u>	<u>Kirkel</u>
	<u>Püttlingen</u>	<u>Nalbach</u>	<u>Merchweiler</u>	<u>Mandelbachtal</u>
	<u>Quierschied</u>	<u>Perl</u>	<u>Namborn</u>	<u>Neunkirchen</u>
	<u>Riegelsberg</u>	<u>Rehl.-Siersburg</u>	<u>Nohfelden</u>	<u>Spiesen-Elversb.</u>
	<u>Schwalbach</u>	<u>Saarlouis</u>	<u>Nonnweiler</u>	<u>St. Ingbert</u>
	<u>Sulzbach</u>	<u>Saarwellingen</u>	<u>Oberthal</u>	
	<u>Völklingen</u>	<u>Überherrn</u>	<u>Ottweiler</u>	
	<u>Wadgassen</u>	<u>Wadern</u>	<u>Schiffweiler</u>	
		<u>Wallerfangen</u>	<u>Schmelz</u>	
		<u>Weiskirchen</u>	<u>St. Wendel</u>	
			<u>Tholey</u>	

Weitere Wahlinformationen

## Wahlkreisbeschreibung der Saarländischen Bundestagswahlkreise

Bundestagswahlkreis	Gemeinde	Stadtverband/Landkreis
<b>244 Saarbrücken I</b>	Saarbrücken, Landeshauptstadt Kleinblittersdorf	Stadtverband Saarbrücken Stadtverband Saarbrücken
<b>245 Saarbrücken II</b>	Friedrichsthal, Stadt Großrosseln Heusweiler Püttlingen, Stadt Quierschied Riegelsberg Sulzbach/Saar, Stadt Völklingen, Stadt  Schwalbach Wadgassen Bous Ensdorf	Stadtverband Saarbrücken Stadtverband Saarbrücken Stadtverband Saarbrücken Stadtverband Saarbrücken Stadtverband Saarbrücken Stadtverband Saarbrücken Stadtverband Saarbrücken Stadtverband Saarbrücken  Landkreis Saarlouis Landkreis Saarlouis Landkreis Saarlouis Landkreis Saarlouis
<b>246 Saarlouis</b>	Beckingen Losheim am See Merzig, Kreisstadt Mettlach Perl Wadern, Stadt Weiskirchen  Dillingen/Saar, Stadt Nalbach Rehlingen-Siersburg Saarlouis, Kreisstadt Saarwellingen Überherrn Wallerfangen	Landkreis Merzig-Wadern Landkreis Merzig-Wadern Landkreis Merzig-Wadern Landkreis Merzig-Wadern Landkreis Merzig-Wadern Landkreis Merzig-Wadern Landkreis Merzig-Wadern  Landkreis Saarlouis Landkreis Saarlouis Landkreis Saarlouis Landkreis Saarlouis Landkreis Saarlouis Landkreis Saarlouis Landkreis Saarlouis
<b>247 St. Wendel</b>	Eppelborn Illingen Merchweiler Ottweiler, Stadt Schiffweiler  Lebach, Stadt Schmelz  Freisen Marpingen Namborn Nohfelden Nonnweiler Oberthal St. Wendel, Kreisstadt Tholey	Landkreis Neunkirchen Landkreis Neunkirchen Landkreis Neunkirchen Landkreis Neunkirchen Landkreis Neunkirchen  Landkreis Saarlouis Landkreis Saarlouis  Landkreis St. Wendel Landkreis St. Wendel Landkreis St. Wendel Landkreis St. Wendel Landkreis St. Wendel Landkreis St. Wendel Landkreis St. Wendel Landkreis St. Wendel
<b>248 Homburg</b>	Neunkirchen, Kreisstadt Spiesen-Elversberg  Bexbach, Stadt Blieskastel, Stadt Gersheim Homburg, Kreisstadt Kirkel Mandelbachtal St. Ingbert, Stadt	Landkreis Neunkirchen Landkreis Neunkirchen  Saarpfalz-Kreis Saarpfalz-Kreis Saarpfalz-Kreis Saarpfalz-Kreis Saarpfalz-Kreis Saarpfalz-Kreis Saarpfalz-Kreis

[illegible]

11

# Stimmzettel

für die Wahl zum Deutschen Bundestag im Wahlkreis 248 Homburg  
am 27. September 1998

## Sie haben 2 Stimmen



hier 1 Stimme  
für die Wahl  
eines/einer Wahlkreis-  
abgeordneten

Erststimme

1	Fischer, Lothar Diplom-Mathematiker, MdB Homburg, Berliner Str. 50	SPD	Sozialdemokratische Partei Deutschlands
2	Feibel, Albrecht Reiseverkehrskaufmann, MdL Mandelbachtal, Mozartstr. 30	CDU	Christlich Demokratische Union Deutschlands
3	Blatt, Rudolf Hubertus Angestellter Bileskastel, Mühlgasse 32	GRÜNE Saar	BÜNDNIS 90/ DIE GRÜNEN
4	Hartmann, Christoph Student, Unternehmer Homburg, Am Gedünner 23	F.D.P./DPS	Freie Demokratis che Partei/ Demokratische Partei Saar
5	Horak, Roberto Student Mandelbachtal, Kiefernweg 8	PDS	Partei des Demokratischen Sozialismus

für die Wahl zum Deutschen Bundestag im Wahlkreis 245 – Saarbrücken II –  
am 27. September 1998

## Sie haben 2 Stimmen

hier 1 Stimme  
für die Wahl  
eines/einer Wahlkreis-  
abgeordneten

Erststimme

1	Müller, Jutta Bundestagsabgeordnete Völklingen Kurt-Schumacher-Straße 11	SPD	Sozialdemo- kratische P.
---	---	-----	-----------------------------

# MUSTER

3	Quierschied Quierstraße 11	GRÜNE Saar	BÜNDNIS 90/ DIE GRÜNEN
4	Dr. Zimmermann, Harald Universitätsprofessor Großrosseln Lauterbacher Straße 60	F.D.P./ DPS	Freie Demo- kratische Partei/ Demokratische Partei Saar

für die Wahl zum Deutschen Bundestag  
am 27. Septemb

## Sie haben 2

hier 1 Stimme  
für die Wahl  
eines/einer Wahlkreis-  
abgeordneten

Erststimme

1	Lafontaine, Oskar Ministerpräsident Saarbrücken Am Hügel 26	SPD	Sozialdemo- kratische Partei Deutschlands
2	Jacoby, Peter Wirtschaftsassessor Saarbrücken Koblenzstraße 7	CDU	Christlich Demokratische Union Deutschlands

hier 1  
für die Wahl  
einer Landes-  
liste – maßgebende  
Stimme insgesamt.

Zweitstimme

	SPD	Ch. Dem. Partei Deutschlands
	CDU	Christlich Demokratische Union Deutschlands
	GRÜNE Saar	BÜNDNIS 90/ DIE GRÜNEN
	F.D.P./ DPS	Freie Demokrati sche Partei/ Demokratische Partei Saar
	PDS	Partei des Demokrati schen Sozialismus
	APPD	Anarchistische Pogo-Partei Deutschlands
	BFB – Die Offensive	BUND FREIER BÜRGER – OFFENSIVE FÜR DEUTSCHLAND, Die Freiheitlichen Günther Gabriel, Günther Vahborg, Dominique Christian Rossi, Dr. Klaus Schröder, Alfred Waite
	CM	CHRISTLICHE MITTE – Geboten Für ein Deutschland nach GOTTES Dr. med. Einar Nehrbauer, Peter Feid, Klaus Kronauer, Anton Mourer, Gabriele Becker-Hartz
	DVU	DEUTSCHE VOLKSUNION Werner Jochum, Dieter ... Kurt Jakob Schu...

Stimmzettel  
für die Wahl zum Deutschen Bundestag im Wahlkreis 247 St. Wendel  
am 27. September 1998

## Sie haben 2 Stimmen



hier 1 Stimme  
für die Wahl  
eines/einer Wahlkreis-  
abgeordneten

Erststimme

1	Wagner, Hans Georg Architekt Eppelborn- Dümmingen, Zum Mühlenberg 8	SPD	Sozialdemokratische Partei Deutschlands
2	Rauber, Helmut Dipl.-Kaufmann und Major d.R. Tholey, Solzweilensitz 24 b	CDU	Christlich Demokratische Union Deutschlands
3	Georgi, Ralf Kfz-Mechaniker Ottweiler, Marie-Juchacz- Ring 31	GRÜNE Saar	BÜNDNIS 90/ DIE GRÜNEN
4	Mergard, Barbara Kaufrau Nohfelden, Bostelstr. 117	F.D.P./ DPS	Freie Demokratische Partei/ Demokratische Partei, Saar
5	Schmitt, Werner Betriebschlosser St. Wendel, Jakob-Stoll-Str. 29	PDS	Partei des Demokratischen Sozialismus

hier 1 Stimme  
für die Wahl  
einer Landesliste (Partei)  
- maßgebende Stimme für die Verteilung der  
Sitze insgesamt auf die einzelnen Parteien -

Zweitstimme

	SPD	Sozialdemokratische Partei Deutschlands
	CDU	Christlich Demokratische Union Deutschlands
	GRÜNE Saar	BÜNDNIS 90/ DIE GRÜNEN
	F.D.P./ DPS	Freie Demokratische Partei/ Demokratische Partei Saar
	PDS	Partei des Demokratischen Sozialismus

# Tabellenteil

# 1. Bundestagswahlen 1957 bis 1998 im Saarland mit Vergleichszahlen des Bundes

Wahl- jahr	Absolut %	Wahlbe- rechtigte	Abgegebene Stimmen	Gültige Stimmen	Von den gültigen Zweitstimmen entfielen auf				
					SPD	CDU/CSU <sup>1)</sup>	F.D.P.	GRÜNE	Sonstige
Saarland									
1998	abs. %	828507	702986 84,8	689308 98,1	361486 52,4	219484 31,8	32517 4,7	37807 5,5	38014 5,5
1994	abs. %	838131	699992 83,5	674800 96,4	329287 48,8	250978 37,2	29334 4,3	39013 5,8	26188 3,9
1990	abs. %	848363	721699 85,1	711198 98,5	363933 51,2	271310 38,1	42459 6,0	16118 2,3	17378 2,4
1987	abs. %	847217	739701 87,3	726836 98,3	316502 43,5	299329 41,2	49823 6,9	51384 7,1	9798 1,4
1983	abs. %	841073	761886 90,6	752188 98,7	329436 43,8	336999 44,8	44934 6,0	35789 4,8	5030 0,7
1980	abs. %	829768	752025 90,6	741422 98,6	358040 48,3	313709 42,3	57598 7,8	7829 1,1	4246 0,6
1976	abs. %	811322	753786 92,9	746315 99,0	344187 46,1	344850 46,2	49299 6,6	- -	7979 1,1
1972	abs. %	797605	740910 92,9	729912 98,5	349801 47,9	316955 43,4	51762 7,1	- -	11394 1,6
1969	abs. %	734096	653882 89,1	634885 97,1	253485 39,9	292986 46,1	42254 6,7	- -	46160 7,3
1965	abs. %	736267	656496 89,2	630531 96,0	250797 39,8	295257 46,8	54118 8,6	- -	30359 4,8
1961	abs. %	714512	626817 87,7	579609 92,5	194003 33,5	284255 49,1	74893 12,9	- -	26458 4,6
1957	abs. %	660853	590210 89,3	551666 93,5	138437 25,1	300974 54,6	100137 18,2	- -	12118 2,2
Bundesgebiet <sup>2)</sup>									
1998	abs. %	60762751	49947087 82,2	49308512 98,7	20181269 40,9	17329388 35,1	3080955 6,2	3301624 6,7	5415276 11,0
1994	abs. %	60452009	47737999 79,0	47105174 98,7	17140354 36,4	19517156 41,4	3258407 6,9	3424315 7,3	3764942 8,0
1990	abs. %	60436560	46995915 77,8	46455772 98,9	15545366 33,5	20358096 43,8	5123233 11,0	1788200 3,8	3640877 7,8
1987	abs. %	45327982	38225294 84,3	37867319 99,1	14025763 37,0	16761572 44,3	3440911 9,1	3126256 8,3	512817 1,4
1983	abs. %	44088935	39279529 89,1	38940687 99,1	14865807 38,2	18998545 48,8	2706942 7,0	2167431 5,6	201962 0,5
1980	abs. %	43231741	38292176 88,6	37938981 99,1	16260677 42,9	16897659 44,5	4030999 10,6	569589 1,5	180057 0,5
1976	abs. %	42058015	38165753 90,7	37822500 99,1	16099019 42,6	18394801 48,6	2995085 7,9	- -	333595 0,9
1972	abs. %	41446302	37761589 91,1	37459750 99,2	17175169 45,8	16806020 44,9	3129982 8,4	- -	348579 0,9
1969	abs. %	38677235	33523064 86,7	32966024 98,3	14065716 42,7	15195187 46,1	1903422 5,8	- -	1801699 5,5
1965	abs. %	38510395	33416207 86,8	32620442 97,6	12813186 39,3	15524068 47,6	3096739 9,5	- -	1186449 3,6
1961	abs. %	37440715	32849624 87,7	31550901 96,0	11427355 36,2	14298372 45,3	4028766 12,8	- -	1796408 5,7
1957	abs. %	35400923	31072894 87,8	29905428 96,2	9495571 31,8	15008399 50,2	2307135 7,7	- -	3094323 10,3

1) CSU nur in Bayern, im Saarland auch bei der Bundestagswahl 1957 (21,3%).

2) Bis zur Bundestagswahl 1987 ohne die Ergebnisse von Berlin (West) und der Bundesländer der ehemaligen DDR.



## 2. Verteilung der Bundestagssitze 1957 bis 1998 im Saarland

Wahl- jahr	Zahl der Sitze	Davon				
		SPD	CDU	CSU/CVP	F.D.P.	GRÜNE
1998	8	5	3	-	-	-
1994	9	5	4	-	-	-
1990	11	6	4	-	1	-
1987	10	4	4	-	1	1
1983	8	4	4	-	-	-
1980	8	4	4	-	-	-
1976	8	4	4	-	-	-
1972	8	4	4	-	-	-
1969	8	4	4	-	-	-
1965	8	4	4	-	-	-
1961	9	3	5	-	1	-
1957	8	2	3	2	1	-

### Bundestagswahlen 1957 - 1998 im Saarland Stimmenanteile der Parteien in Prozent

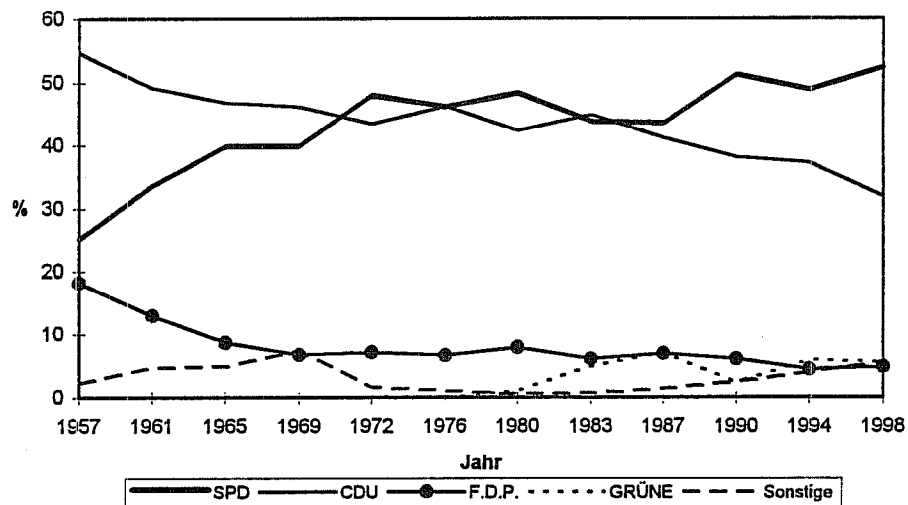

### Bundestagswahlen 1957 - 1998 im Saarland Wahlbeteiligung in Prozent

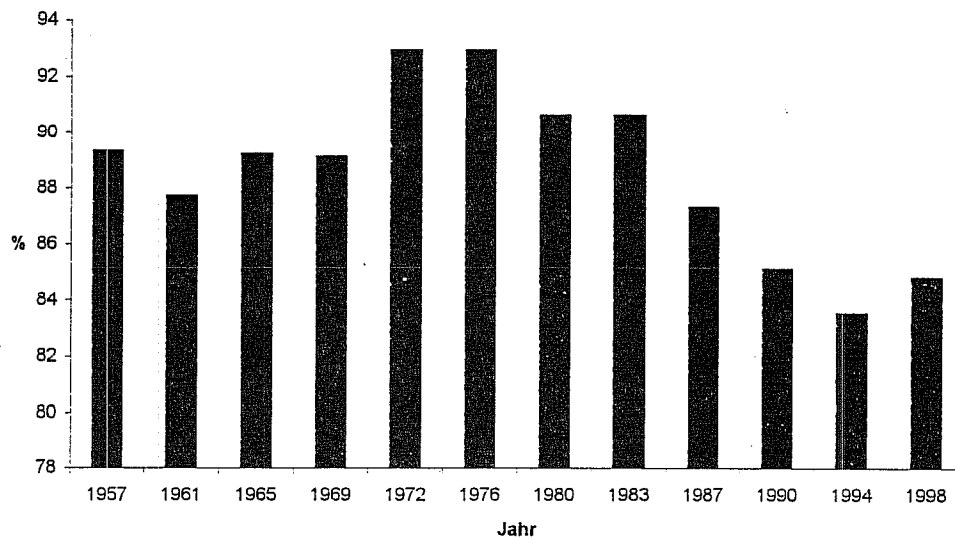

3. Bundestagswahlen 1998, 1994 (Erst-/Zweitstimmen) und Landtagswahl 1994 nach Bundestagswahlkreisen

ENDGÜLTIGES ERGEBNIS

Bundestagswahlkreis L A N D		Wahl- art	Wahl- ber.	Abgeg. Stimm.	Gült. Stimm.	SPD	CDU	Grüne Saar	F.D.P. /DPS	PDS	APPD	BFB	CM	DVU	GRAUE	REP	FAMI- LIE	DIE FRAUEN	Pro	DM	NPD	ödp	DKP	MLPD	NATUR- GESETZ	Chance Thomas	SON- STIGE
Saarbrücken I		Erst B98	148769	119774	117456	66203	37260	5391	3458	1031	-	-	-	-	-	830	1755	566	-	-	357	184	151	72	198	-	-
		Zweit B98	148769	119774	116747	58441	32417	10884	7873	1749	148	200	91	830	798	1630	533	91	578	307	177	-	-	-	-	-	-
		Erst B94	154274	121939	118359	61448	41320	7877	3110	964	-	-	-	-	-	1326	1823	-	-	-	-	-	-	-	491	-	-
		Zweit B94	154274	121939	117766	56019	38109	10289	7603	1617	-	-	-	-	-	1229	1866	-	-	-	-	-	240	54	378	-	362
		L94	153340	121162	119791	58208	42024	10253	3680	-	-	733	-	-	-	1156	1723	424	-	-	-	238	-	273	-	1079	0,9
			79,0	98,9	48,6	35,1	8,6	3,1	-	-	-	0,6	-	-	-	1,0	1,4	0,4	-	-	-	0,2	-	0,2	-	0,2	-
Saarbrücken II		Erst B98	160495	137882	133845	78058	44785	3918	2845	-	-	-	-	-	-	897	2121	693	-	-	528	-	-	-	-	-	-
		Zweit B98	160495	137882	134847	75001	40855	6062	5765	1310	161	183	172	1297	709	1670	484	77	585	387	129	-	-	-	-	-	-
		Erst B94	162908	137140	131548	66851	52495	5969	2137	608	-	-	-	-	-	978	1907	-	-	-	-	-	-	-	603	-	-
		Zweit B94	162908	137140	131959	67159	48360	6508	5173	817	-	-	-	-	-	840	1992	-	-	-	-	-	226	36	420	-	428
		L94	162612	136922	135239	69500	51358	6318	2472	-	-	602	-	-	-	726	1780	499	-	-	-	218	-	0,0	0,3	-	1506
			84,2	98,8	51,4	38,0	4,7	1,8	-	-	-	0,4	-	-	-	0,5	1,3	0,4	-	-	-	0,2	-	0,2	-	0,2	-
Saarlouis		Erst B98	175025	148575	145421	80089	54345	4783	2734	-	-	-	541	-	-	1266	-	-	-	-	1663	-	-	-	-	-	-
		Zweit B98	175025	148575	145961	75268	49611	6971	6652	1218	221	176	374	1382	728	1134	508	100	745	714	159	-	-	-	-	-	-
		Erst B94	174779	146743	139766	68428	57210	7007	2896	-	-	-	-	-	-	1007	2082	-	-	-	-	-	-	-	604	-	532
		Zweit B94	174779	146743	141166	66886	55757	7619	5968	-	-	-	-	-	-	834	2128	-	-	-	-	-	281	30	474	-	431
		L94	174365	146387	144407	69310	56547	7650	2820	-	-	834	-	-	-	748	1913	529	-	-	-	266	-	0,0	0,3	-	1450
			84,0	96,2	47,4	39,5	5,4	4,2	0,5	-	-	-	-	-	-	0,6	1,5	0,4	-	-	-	0,2	-	0,2	-	0,2	-
St. Wendel		Erst B98	171561	150813	147360	78290	57949	3933	1893	1150	-	-	-	-	-	639	2187	1017	-	-	-	-	-	-	-	302	-
		Zweit B98	171561	150813	148164	77218	52442	6097	5236	1224	166	110	172	1333	471	1719	783	136	746	202	109	-	-	-	-	-	-
		Erst B94	171428	149341	141319	72178	61607	-	2419	-	-	-	-	-	-	1245	2225	-	-	-	-	-	-	-	1645	-	-
		Zweit B94	171428	149341	144373	69761	58862	6553	4475	616	-	-	-	-	-	749	2173	-	-	-	-	-	199	26	474	-	485
		L94	171131	149103	146968	71455	61384	6004	2401	-	-	745	-	-	-	658	1924	563	-	-	-	173	-	0,0	0,3	-	1343
			87,1	98,6	48,6	41,8	4,1	1,6	-	-	-	0,5	-	-	-	0,4	1,3	0,4	-	-	-	0,1	-	0,2	-	0,2	-

3. Bundestagswahlen 1998, 1994 (Erst-/Zweitstimmen) und Landtagswahl 1994 nach Bundestagswahlkreisen

Bundestagswahlkreis		Wahl- art	Wahl- ber.	Abgeg. Stimm.	Gült. Stimm.	SPD	CDU	GRÜNE Saar	F. D. P. /DPS	PDS	APPD	BFB	CM	DVU	GRAUE	REP	FAMI- LIE	DIE FRAUEN	Pro DM	NPD	ödp	DKP	MLPD	ENDGÜLTIGES ERGEBNIS		
																								NATUR- GESETZ	Chance Thomas	SON- STIGE
Homburg	Erst B98	172657	145942	143014	78203	48538	5168	3042	1236	-	-	-	-	-	-	820	2409	2563	-	-	548	338	149	-	-	-
			84,5	98,0	54,7	33,9	3,6	2,1	0,9							0,6	1,7	1,8			0,4	0,2	0,1	-	-	-
	Zweit B98	172657	145942	143589	75558	44159	7793	6991	1586	179	155	136	1366	604	2087	1438	106	819	378	234	-	-	-	-	-	-
			84,5	98,4	52,6	30,8	5,4	4,9	1,1	0,1	0,1	0,1	1,0	0,4	1,5	1,0	0,1	0,6	0,3	0,2	-	-	-	-	-	-
	Erst B94	174742	144829	138449	70045	52818	7729	2625	797	-	-	-	-	-	-	1007	2596	-	-	-	-	-	-	-	-	-
			82,9	95,6	50,6	38,1	5,6	1,9	0,6							0,7	1,9	-	-	-	-	-	-	-	-	-
L94	Zweit B94	174742	144829	139536	69462	49890	8044	6115	999	-	-	-	-	-	-	886	2627	-	-	-	-	425	-	34	469	585
			82,9	96,3	49,8	35,8	5,8	4,4	0,7							0,6	1,9	-	-	-	-	0,3	-	0,0	0,3	0,4
		174238	144388	142475	71618	52558	7862	2833	-	-	1033	-	-	-	-	790	2368	1314	-	-	-	390	-	-	336	1373
			82,9	98,7	50,3	36,9	5,5	2,0			0,7					0,6	1,7	0,9			-	0,3	-	-	0,2	1,0
S A A R L A N D	Erst B98	828507	702986	687096	380843	242877	23193	13972	3417	-	-	-	541	4452	8472	4839	-	-	-	3096	522	300	72	198	302	-
			84,8	97,7	55,4	35,3	3,4	2,0	0,5				0,1	0,6	1,2	0,7				0,5	0,1	0,0	0,0	0,0	-	-
	Zweit B98	828507	702986	689308	361486	219484	37807	32517	7087	875	824	945	6208	3110	8240	3746	510	3473	1988	808	-	-	-	-	-	
			84,8	98,1	52,4	31,8	5,5	4,7	1,0	0,1	0,1	0,1	0,9	0,5	1,2	0,5	0,1	0,5	0,3	0,1	-	-	-	-	-	-
	Erst B94	838131	699992	669441	338950	265450	28582	13187	2369	-	-	-	-	-	5563	10633	-	-	-	-	-	-	-	-	532	
			83,5	95,6	50,6	39,7	4,3	2,0	0,4						0,8	1,6	-	-	-	-	-	-	-	-	0,6	0,1
L94	Zweit B94	838131	699992	674800	329287	250978	39013	29334	4807	-	-	-	-	-	4538	10786	-	-	-	-	1371	-	180	2215	2291	
			83,5	96,4	48,8	37,2	5,8	4,3	0,7						0,7	1,6	-	-	-	-	0,2	-	0,0	0,3	0,3	
		835686	697962	688880	340091	265871	38087	14206	-	-	3947	-	-	-	4078	9708	3329	-	-	-	1285	-	-	1517	6761	
			83,5	98,7	49,4	38,6	5,5	2,1			0,6				0,6	1,4	0,5			-	0,2	-	-	0,2	1,0	

4a. Bundestagswahlen 1998, 1994 (Erststimmen) und Landtagswahl 1994 nach Kreisen

ENDGÜLTIGES ERGEBNIS

Kreis L A N D	Wahl- art	Wahl- ber.	Abgeg. Stimm.	Gült. Stimm.	SPD	CDU	GRÜNE Saar	F.D.P. /DPS	PDS	APPD	BFB	CM	DVU	GRAUE	REP	FAMI- LIE	IDIF FRAUEN	Pro DM	NPD	ödp	DKP	MLPD	NATUR- GESETZ	Chance Thomas	SON- STIGE
Stadtverband Saarbrücken	B98	268398	221796	216159	123745	70265	8244	5688	1031	-	-	-	-	-	1482	3324	1061	-	-	714	184	151	72	198	-
			82,6	97,5	57,2	32,5	3,8	2,6	0,5						0,7	1,5	0,5			0,3	0,1	0,1	0,0	0,1	-
	B94	275796	223507	215767	111417	79781	12127	4825	1441	-	-	-	-	-	2064	3179	-	-	-	-	-	-	-	933	-
			81,0	96,5	51,6	37,0	5,6	2,2	0,7						1,0	1,5							0,4		-
L94	274640	222575	220004	109969	79971	14733	5658	-	-	-	1150	-	-	-	1720	2983	781	-	-	-	409	-	-	456	-
		81,0	98,8	50,0	36,3	6,7	2,6				0,5				0,8	1,4	0,4				0,2	-	-	2174	1,0
Landkreis Merzig-Wadern	B98	82223	70580	68983	37429	26324	2164	1373	-	-	-	-	-	-	583	-	-	-	-	-	-	-	-	-	-
			85,8	97,7	54,3	38,2	3,1	2,0				312	0,5		0,8					798	1,2				-
	B94	81590	69518	65830	32046	27696	2891	1268	-	-	-	-	-	-	516	909	-	-	-	-	-	-	-	288	-
			85,2	94,7	48,7	42,1	4,4	1,9							0,8	1,4							0,4	0,3	216
L94	81390	69353	68307	32555	28665	2979	1275	-	-	-	431	-	-	-	379	798	244	-	-	-	137	-	-	138	-
		85,2	98,5	47,7	42,0	4,4	1,9				0,6				0,6	1,2	0,4				0,2	-	-	0,2	706
Landkreis Neunkirchen	B98	116711	99102	97135	58023	30784	2801	1452	782	-	-	-	-	-	530	1526	810	-	-	147	46	81	-	153	-
			84,9	98,0	59,7	31,7	2,9	1,5	0,8						0,5	1,6	0,8			0,2	0,0	0,1	-	0,2	-
	B94	118000	98483	93797	53442	33560	1674	1637	248	-	-	-	-	-	830	1638	-	-	-	-	-	-	-	768	-
			83,5	95,2	57,0	35,8	1,8	1,7	0,3						0,9	1,7							0,8		-
L94	117830	98355	97086	53827	33496	4235	1709	-	-	-	516	-	-	-	579	1476	365	-	-	-	127	-	-	193	-
		83,5	98,7	55,4	34,5	4,4	1,8				0,5				0,6	1,5	0,4				0,1	-	-	0,2	563
Landkreis Saarlouis	B98	162990	139559	136589	76104	49938	4370	2412	182	-	-	-	229	-	1038	863	373	-	-	1036	-	-	-	44	-
			85,6	97,9	55,7	36,6	3,2	1,8	0,1			0,2			0,8	0,6	0,3			0,8	-	-	-	0,0	-
	B94	163907	138103	131816	64679	54411	5835	2622	131	-	-	-	-	-	970	2062	-	-	-	-	-	-	-	790	-
			84,3	95,4	49,1	41,3	4,4	2,0	0,1						0,7	1,6							0,6	316	0,2
L94	163608	137815	135987	65512	54019	7560	2707	-	-	-	724	-	-	-	622	1907	543	-	-	-	209	-	-	329	-
		84,2	98,7	48,2	39,7	5,6	2,0				0,5				0,5	1,4	0,4				0,2	-	-	0,2	1855
Saarpfalz-Kreis	B98	121879	104214	102042	52495	37000	3934	2314	906	-	-	-	-	-	593	1866	2173	-	-	401	292	68	-	-	-
			85,5	97,9	51,4	36,3	3,9	2,3	0,9						0,6	1,8	2,1			0,4	0,3	0,1	-	-	-
	B94	122872	103355	98742	46779	40092	6055	1942	549	-	-	-	-	-	731	1936	-	-	-	-	-	-	-	658	-
			84,1	95,5	47,4	40,6	6,1	2,0	0,6						0,7	2,0							0,7		-
L94	122459	102994	101537	47398	40088	6041	2066	-	-	-	830	-	-	-	539	1756	1148	-	-	-	-	-	-	247	-
		84,1	98,6	46,7	39,5	5,9	2,0				0,8				0,5	1,7	1,1				341	-	-	0,2	1083
																					0,3	-	-	1,1	1,1

4a. Bundestagswahlen 1998, 1994 (Erststimmen) und Landtagswahl 1994 nach Kreisen

Kreis L A N D	Wahl- art	Wahl- ber.	Abgeg- Stimm.	Gült. Stimm.	SPD	CDU	GRÜNE Saar	F.D.P. /DPS	PDS	APPD	BFB	CM	DVU	GRAUE	REP	FAM- LIE	DIE FRAUEN	Pro DM	INPD	ödp	DKP	MLPD	ENDGÜLTIGES ERGEBNIS		
																							NATUR- GESETZ	Chance Thomas	SON STIGE
Landkreis St. Wendel	B98	76306	67735	66188	33047	28566	1680	733	516	-	-	-	-	226	893	422	-	-	-	-	-	-	-	105	-
			88,8	97,7	49,9	43,2	2,5	1,1	0,8					0,3	1,3	0,6								0,2	
	B94	75966	67026	63489	30587	29910	-	893	-	-	-	-	-	452	909	-	-	-	-	-	-	-	738	-	-
			88,2	94,7	48,2	47,1		1,4						0,7	1,4								1,2		
L94		75759	66870	65959	30830	29632	2539	791	-	-	296	-	-	239	788	248	-	-	-	-	62	-	154	-	380
			88,3	98,6	46,7	44,9	3,8	1,2			0,4			0,4	1,2	0,4					0,1		0,2		0,6
S A A R L A N D	B98	828507	702986	687096	380843	242877	23193	13972	3417	-	-	-	541	4452	8472	4839	-	-	3096	522	300	72	198	302	-
			84,8	97,7	55,4	35,3	3,4	2,0	0,5			0,1		0,6	1,2	0,7			0,5	0,1	0,0	0,0	0,0	0,0	
	B94	838131	699992	669441	338950	265450	28582	13187	2369	-	-	-	-	5563	10633	-	-	-	-	-	-	-	-	-	532
			83,5	95,6	50,6	39,7	4,3	2,0	0,4					0,8	1,6								4175	-	0,1
L94		835686	697962	688880	340091	265871	38087	14206	-	-	3947	-	-	4078	9708	3329	-	-	-	1285	-	-	-	1517	-
			83,5	98,7	49,4	38,6	5,5	2,1			0,6			0,6	1,4	0,5				0,2			0,2		1,0

4b. Bundestagswahlen 1998, 1994 (Zweitstimmen) und Landtagswahl 1994 nach Kreisen

ENDGÜLTIGES ERGEBNIS

Kreis L A N D	Mahl- art	Mahl- ber.	Abgeg. Stimm.	Gült. Stimm.	SPD	CDU	GRÜNE Saar	F.D.P. /DPS	IPDS	APPD	BFB	CM	OVU	GRAUE	REP	FAMI- LIE	IDIE FRAUEN	Pro DM	NPD	ödp	DKP	MLPD	NATUR- GESETZ	Chance Thomas	SON- STIGE
Stadtverband Saarbrücken	B98	268398	221796	216294	113771	62395	15423	12238	2740	261	347	204	1770	1342	2914	905	153	980	571	270	-	-	-	-	-
			82,6	97,5	52,6	28,8	7,1	5,7	1,3	0,1	0,2	0,1	0,8	0,6	1,3	0,4	0,1	0,5	0,3	0,1	-	-	-	-	-
	B94	275796	223507	215531	106038	73598	14967	11655	2256	-	-	-	-	1865	3289	-	-	-	-	-	414	-	84	688	-
			81,0	96,4	49,2	34,1	6,9	5,4	1,0	-	-	-	-	0,9	1,5	-	-	-	-	0,2	0,2	0,0	0,3	0,3	677
L94		274640	222575	220004	109969	79571	14733	5658	-	-	1150	-	-	1720	2983	781	-	-	-	-	409	-	-	456	-
			81,0	98,8	50,0	36,3	6,7	2,6	-	-	0,5	-	-	0,8	1,4	0,4	-	-	-	0,2	0,2	-	-	2174	1,0
Landkreis Merzig-Wadern	B98	82223	70580	69267	35193	24212	3157	3206	559	107	76	223	630	334	532	232	48	346	338	74	-	-	-	-	-
			85,8	98,1	50,8	35,0	4,6	4,6	0,8	0,2	0,1	0,3	0,9	0,5	0,8	0,3	0,1	0,5	0,5	0,1	-	-	-	-	-
	B94	81590	69518	66616	31221	27125	3298	2723	338	-	-	-	-	409	928	-	-	-	-	-	134	-	13	224	-
			85,2	95,8	46,9	40,7	4,9	4,1	0,5	-	-	-	-	0,6	1,4	-	-	-	-	0,2	0,2	0,0	0,3	0,3	203
L94		81390	69353	68307	32555	28665	2979	1275	-	-	431	-	-	379	798	244	-	-	-	-	137	-	-	138	-
			85,2	98,5	47,7	42,0	4,4	1,9	-	-	0,6	-	-	0,6	1,2	0,4	-	-	-	0,2	0,2	-	-	706	1,0
Landkreis Neunkirchen	B98	116711	99102	97473	56051	28245	4384	3669	995	81	67	73	872	405	1199	558	96	530	169	79	-	-	-	-	-
			84,9	98,4	57,5	29,0	4,5	3,8	1,0	0,1	0,1	0,1	0,9	0,4	1,2	0,6	0,1	0,5	0,2	0,1	-	-	-	-	-
	B94	118000	98483	95307	52131	31982	4403	3275	577	-	-	-	-	599	1634	-	-	-	-	-	137	-	18	267	-
			83,5	96,8	54,7	33,6	4,6	3,4	0,6	-	-	-	-	0,6	1,7	-	-	-	-	0,1	0,1	0,0	0,3	0,3	284
L94		117830	98355	97086	53827	33496	4235	1709	-	-	516	-	-	579	1476	365	-	-	-	-	127	-	-	193	-
			83,5	98,7	55,4	34,5	4,4	1,8	-	-	0,5	-	-	0,6	1,5	0,4	-	-	-	0,1	0,1	-	-	563	0,6
Landkreis Saarlouis	B98	162990	139559	137220	72430	45688	6365	5833	1168	207	154	249	1339	640	1187	493	89	698	540	140	-	-	-	-	-
			85,6	98,3	52,8	33,3	4,6	4,3	0,9	0,2	0,1	0,2	1,0	0,5	0,9	0,4	0,1	0,5	0,4	0,1	-	-	-	-	-
	B94	163907	138103	133155	63770	52086	7303	5304	696	-	-	-	-	775	2078	-	-	-	-	-	236	-	29	465	-
			84,3	96,4	47,9	39,1	5,5	4,0	0,5	-	-	-	-	0,6	1,6	-	-	-	-	0,2	0,2	0,0	0,3	0,3	413
L94		163608	137815	135987	65512	54019	7560	2707	-	-	724	-	-	622	1907	543	-	-	-	-	209	-	-	329	-
			84,2	98,7	48,2	39,7	5,6	2,0	-	-	0,5	-	-	0,5	1,4	0,4	-	-	-	0,2	0,2	-	-	1855	1,4
Saarpfalz-Kreis	B98	121879	104214	102501	50765	33689	5822	5314	1084	141	124	112	1010	438	1647	1199	81	594	281	200	-	-	-	-	-
			85,5	98,4	49,5	32,9	5,7	5,2	1,1	0,1	0,1	0,1	1,0	0,4	1,6	1,2	0,1	0,6	0,3	0,2	-	-	-	-	-
	B94	122872	103355	99437	46009	38067	6266	4581	696	-	-	-	-	629	1960	-	-	-	-	-	380	-	22	368	-
			84,1	96,2	46,3	38,3	6,3	4,6	0,7	-	-	-	-	0,6	2,0	-	-	-	-	0,4	0,4	0,0	0,4	0,5	459
L94		122459	102994	101537	47398	40088	6041	2066	-	-	830	-	-	539	1756	1148	-	-	-	-	341	-	-	247	-
			84,1	98,6	46,7	39,5	5,9	2,0	-	-	0,8	-	-	0,5	1,7	1,1	-	-	-	0,3	0,3	-	-	1083	1,1

4b. Bundestagswahlen 1998, 1994 (Zweitstimmen) und Landtagswahl 1994 nach Kreisen

Kreis L A N D	Wahl- art	Wahl- ber.	Abgeg. Stimm.	Gült. Stimm.	SPD	CDU	GRÜNE Saar	F.D.P. /DPS	APPD	BFB	CM	DVU	GRAUE	REP	FAMI- LIE	DIE FRAUEN	Pro DM	NPD	ödp	DKP	MLPD	NATUR- GESETZ	Chance Thomas	SON - STIGE
Landkreis St. Wendel	B98	76306	67735 88,8	66563 98,3	33276 50,0	25255 37,9	2656 4,0	2257 3,4	541 0,8	78 0,1	56 0,1	84 0,1	587 0,9	151 0,2	761 1,1	359 0,5	43 0,1	325 0,5	89 0,1	45 0,1	-	-	-	-
	B94	75966	67026 88,2	64754 96,6	30118 46,5	28120 43,4	2776 4,3	1796 2,8	244 0,4	-	-	-	-	261 0,4	897 1,4	-	-	-	-	70 0,1	-	14 0,0	203 0,3	255 0,4
	L94	75759	66870 88,3	65959 98,6	30830 46,7	29632 44,9	2539 3,8	791 1,2	-	-	296 0,4	-	-	239 0,4	788 1,2	248 0,4	-	-	-	62 0,1	-	-	154 0,2	380 0,6
S A A R L A N D	B98	828507	702986 84,8	689308 98,1	361486 52,4	219484 31,8	37807 5,5	32517 4,7	7087 1,0	875 0,1	824 0,1	945 0,1	6208 0,9	3310 0,5	8240 1,2	3746 0,5	510 0,1	3473 0,5	1988 0,3	808 0,1	-	-	-	-
	B94	838131	699992 83,5	674800 96,4	329287 48,8	250978 37,2	39013 5,8	29334 4,3	4807 0,7	-	-	-	-	4538 0,7	10786 1,6	-	-	-	-	1371 0,2	-	180 0,0	2215 0,3	2291 0,3
	L94	835686	697962 83,5	688880 98,7	340091 49,4	265871 38,6	38087 5,5	14206 2,1	-	-	3947 0,6	-	-	4078 0,6	9708 1,4	3329 0,5	-	-	-	1285 0,2	-	-	1517 0,2	6761 1,0

5. Bundestagswahlen 1998, 1994 (Erst-/Zweitstimmen) und Landtagswahl 1994 nach Gemeinden

ENDGÜLTIGES ERGEBNIS

Gemeinde/Kreis L A N D	Wahl- art	Wahl- ber.	Abgeg. Stimm.	Gült. Stimm.	SPD	CDU	GRÜNE Saar	F.D.P. /DPS	PDS	APPD	BFB	CM	DVU	GRAUE	REP	FAMI- LIE	IDIE FRAUEN	Pro DM	NPD	ödp	DKP	MLPD	NATUR- GESETZ	Chance Thomas	SON- STIGE
Saarbrücken, Stadt	Erst	B98	138751	111219	109137	61887	34034	5183	3259	972	-	-	-	-	778	1593	514	-	-	344	176	143	70	184	-
			80,2	98,1	56,7	31,2	4,7	3,0	0,9	-	-	-	-	-	0,7	1,5	0,5	-	-	0,3	0,2	0,1	0,2	-	-
	Zweit	B98	138751	111219	108524	54543	29461	10434	7457	1664	138	192	85	779	752	1458	475	86	532	298	170	-	-	-	-
			80,2	97,6	50,3	27,1	9,6	6,9	1,5	0,1	0,2	0,1	0,7	0,7	0,7	1,3	0,4	0,1	0,5	0,3	0,2	-	-	-	-
	Erst	B94	144302	113492	110271	57589	37859	7574	2917	941	-	-	-	-	1265	1679	-	-	-	-	-	-	447	-	-
Zweit	B94		78,6	97,2	52,2	34,3	6,9	2,6	0,9	-	-	-	-	-	1,1	1,5	-	-	-	-	-	-	0,4	-	-
			144302	113492	109779	52480	34828	9859	7171	1579	-	-	-	-	1181	1714	-	-	-	-	230	53	344	-	340
			78,6	96,7	47,8	31,7	9,0	6,5	1,4	-	-	678	-	-	1,1	1,6	-	-	-	0,2	0,0	0,0	0,3	-	0,3
L94			143406	112735	111529	54385	38543	9887	3457	-	-	0,6	-	-	1106	1588	397	-	-	230	-	-	251	-	1007
			78,6	98,9	48,8	34,6	8,9	3,1	-	-	-	-	-	-	1,0	1,4	0,4	-	-	0,2	-	-	0,2	-	0,9
Friedrichsthal, Stadt	Erst	B98	9263	7784	7529	4777	2236	211	114	-	-	-	-	-	40	86	37	-	-	28	-	-	-	-	-
			84,0	96,7	63,4	29,7	2,8	1,5	-	-	-	-	-	-	0,5	1,1	0,5	-	-	0,4	-	-	-	-	-
	Zweit	B98	9263	7784	7619	4605	2028	340	291	74	3	8	3	68	39	67	29	6	36	18	4	-	-	-	-
			84,0	97,9	60,4	26,6	4,5	3,8	1,0	0,0	0,1	0,0	0,9	0,5	0,9	0,4	0,1	0,5	0,2	0,1	-	-	-	-	-
	Erst	B94	9306	7668	7374	4125	2677	263	106	31	-	-	-	-	45	92	-	-	-	-	-	-	35	-	-
Zweit	B94		82,4	96,2	55,9	36,3	3,6	1,4	0,4	-	-	-	-	-	0,6	1,2	-	-	-	-	-	-	0,5	-	-
			9306	7668	7338	4114	2460	309	237	38	-	-	-	-	42	95	-	-	-	-	6	-	20	-	17
			82,4	95,7	56,1	33,5	4,2	3,2	0,5	-	-	20	-	-	0,6	1,3	21	-	-	0,1	0,1	-	0,3	-	0,2
L94			9304	7675	7607	4280	2635	283	126	-	-	0,3	-	-	38	85	0,3	-	-	3	-	-	14	-	102
			82,5	99,1	56,3	34,6	3,7	1,7	-	-	-	-	-	-	0,5	1,1	0,3	-	-	0,0	-	-	0,2	-	1,3
Großrosseln	Erst	B98	7514	6613	6403	4046	1843	134	177	-	-	-	-	-	37	112	34	-	-	20	-	-	-	-	-
			88,0	96,8	63,2	28,8	2,1	2,8	-	-	-	-	-	-	0,6	1,7	0,5	-	-	0,3	-	-	-	-	-
	Zweit	B98	7514	6613	6454	3921	1696	221	251	69	12	6	16	52	33	102	26	3	28	14	4	-	-	-	-
			88,0	97,6	60,8	26,3	3,4	3,9	1,1	0,2	0,1	0,2	0,8	0,5	1,6	0,4	0,0	0,4	0,2	0,1	-	-	-	-	-
	Erst	B94	7684	6650	6370	3606	2177	277	116	17	-	-	-	-	39	108	-	-	-	-	-	-	30	-	-
Zweit	B94		86,5	95,8	56,6	34,2	4,3	1,8	0,3	-	-	-	-	-	0,6	1,7	-	-	-	-	-	-	0,5	-	-
			7684	6650	6347	3584	2023	302	222	31	-	-	-	-	41	102	-	-	-	-	4	2	20	-	16
			86,5	95,4	56,5	31,9	4,8	3,5	0,5	-	-	-	-	-	0,6	1,6	-	-	-	0,1	0,0	0,0	0,3	-	0,3
L94			7657	6629	6536	3740	2115	329	132	-	-	23	-	-	30	80	19	-	-	-	9	-	14	-	45
			86,5	98,6	57,2	32,4	5,0	2,0	-	-	0,4	-	-	-	0,5	1,2	0,3	-	-	0,1	-	-	0,2	-	0,7
Heusweiler	Erst	B98	15600	13509	13001	6949	4991	418	288	-	-	-	-	-	90	188	54	-	-	23	-	-	-	-	-
			86,5	96,2	53,4	38,4	3,2	2,2	-	-	-	-	-	-	0,7	1,4	0,4	-	-	0,2	-	-	-	-	-
	Zweit	B98	15600	13509	13118	6606	4599	665	651	93	15	21	10	118	63	146	34	8	34	15	40	-	-	-	-
			86,5	97,1	50,4	35,1	5,1	4,9	0,7	0,1	0,2	0,1	0,9	0,5	1,1	0,3	0,1	0,3	0,1	0,3	-	-	-	-	-
	Erst	B94	15801	13574	12970	5891	5846	631	215	52	-	-	-	-	101	165	-	-	-	-	-	-	69	-	-
Zweit	B94		85,9	95,6	45,1	45,1	4,9	1,7	0,4	-	-	-	-	-	85	195	-	-	-	-	-	-	0,5	-	-
			15801	13574	12954	5917	5234	677	609	66	-	-	-	-	85	195	-	-	-	-	84	1	49	-	37
			85,9	95,4	45,7	40,4	5,2	4,7	0,5	-	-	67	-	-	0,7	1,5	-	-	-	0,6	0,0	0,0	0,4	-	0,3
L94			15773	13619	13452	6269	5690	634	256	-	-	0,5	-	-	77	163	47	-	-	-	85	-	27	-	137
			86,3	98,8	46,6	42,3	4,7	1,9	-	-	-	-	-	-	0,6	1,2	0,3	-	-	0,6	-	-	0,2	-	1,0



5. Bundestagswahlen 1998, 1994 (Erst-/Zweitstimmen) und Landtagswahl 1994 nach Gemeinden

Gemeinde/Kreis L A N D	Wahl- art	Wahl- ber.	Abgeg. Stimm.	Gült. Stimm.	SPD	CDU	GRÜNE Saar	F.D.P. /DPS	APD	BFB	CM	DVU	GRAUE	REP	FAMI- LIE	DIE FRAUEN	Pro DM	NPD	ödp	DKP	MLPD	NATUR- GESETZ	Chance Thomas	SON- STIGE
Kleinblittersdorf	Erst B98	10018	8555	8319	4316	3226	208	199	59	-	-	-	-	52	162	52	-	13	8	8	2	14	-	-
	Zweit B98	10018	85,4	97,2	51,9	38,8	2,5	2,4	0,7	-	-	-	-	0,6	1,9	0,6	-	0,2	0,1	0,1	0,0	0,2	-	-
			8555	8223	3898	2956	450	416	85	10	8	6	51	46	172	58	5	46	9	7	-	-	-	-
	Erst B94	9972	84,7	96,1	47,4	35,9	5,5	5,1	1,0	0,1	0,1	0,1	0,6	0,6	2,1	0,7	0,1	0,6	0,1	0,1	-	-	-	-
	Zweit B94	9972	84,7	95,7	47,7	42,8	3,7	2,4	0,3	-	-	-	-	61	144	-	-	-	-	-	-	44	-	-
L94			84,7	95,7	47,7	42,8	3,7	2,4	0,3	-	-	-	-	0,8	1,8	-	-	-	-	-	-	0,5	-	-
			84,7	94,6	44,3	41,1	5,4	5,4	0,5	-	-	-	-	48	152	-	-	-	-	10	-	1	34	22
			84,7	94,6	44,3	41,1	5,4	5,4	0,5	-	-	-	-	0,6	1,9	-	-	-	-	0,1	-	0,0	0,4	0,3
			84,7	94,6	44,3	41,1	5,4	5,4	0,5	-	-	-	-	50	135	27	-	-	-	8	-	22	-	72
			84,8	98,0	46,3	42,1	4,4	2,7	-	0,7	-	-	-	0,6	1,6	0,3	-	-	-	0,1	-	0,3	-	0,9
Püttlingen, Stadt	Erst B98	16640	14677	14228	7273	5933	400	242	-	-	-	-	-	86	206	41	-	-	47	-	-	-	-	-
	Zweit B98	16640	88,2	96,9	51,1	41,7	2,8	1,7	129	18	17	30	140	68	171	37	7	55	37	5	-	-	-	-
			14677	14329	7173	5180	706	556	0,9	0,1	0,1	0,2	1,0	0,5	1,2	0,3	0,0	0,4	0,3	0,0	-	-	-	-
	Erst B94	16642	88,2	97,6	50,1	36,2	4,9	3,9	0,9	-	-	-	-	82	146	-	-	-	-	-	-	64	-	-
	Zweit B94	16642	87,7	95,7	44,8	46,7	4,3	1,7	0,5	-	-	-	-	0,6	1,0	-	-	-	-	-	-	0,5	-	-
Quierschied			14594	13969	6255	6524	599	236	63	-	-	-	-	61	152	-	-	-	-	16	-	5	43	53
			14594	14038	6271	6117	678	553	89	-	-	-	-	0,4	1,1	45	-	-	-	0,1	-	0,0	0,3	0,4
			14556	14396	6432	6646	625	231	0,6	-	60	-	-	55	131	-	-	-	-	13	-	23	-	135
			87,5	98,9	44,7	46,2	4,3	1,6	-	-	0,4	-	-	0,4	0,9	0,3	-	-	-	0,1	-	0,2	-	0,9
			87,5	98,9	44,7	46,2	4,3	1,6	-	-	-	-	-	0,4	0,9	0,3	-	-	-	0,1	-	0,2	-	0,9
Riegeleisberg	Erst B98	12195	10771	10409	5779	3800	336	188	-	-	-	-	-	66	157	68	-	-	15	-	-	-	-	-
	Zweit B98	12195	88,3	96,6	55,5	36,5	3,2	1,8	-	-	-	-	-	0,6	1,5	0,7	-	-	0,1	-	-	-	-	-
			10771	10484	5636	3473	444	408	85	8	13	4	92	65	125	58	9	45	9	10	-	-	-	-
	Erst B94	12507	88,3	97,3	53,8	33,1	4,2	3,9	0,8	0,1	0,1	0,0	0,9	0,6	1,2	0,6	0,1	0,4	0,1	0,1	-	-	-	-
	Zweit B94	12507	87,6	96,4	48,6	43,5	3,7	1,3	0,4	-	-	-	-	70	130	-	-	-	-	-	-	52	-	-
L94			10954	10565	5139	4601	392	142	39	-	-	-	-	0,7	1,2	-	-	-	-	-	-	0,5	-	-
			10954	10621	5180	4302	471	345	53	-	-	-	-	71	136	-	-	-	-	11	-	2	35	15
			87,6	97,0	48,8	40,5	4,4	3,2	0,5	-	-	-	-	0,7	1,3	-	-	-	-	0,1	-	0,0	0,3	0,1
			10940	10827	5345	4508	427	149	-	-	50	-	-	58	110	29	-	-	-	7	-	15	-	129
			87,5	99,0	49,4	41,6	3,9	1,4	-	0,5	-	-	-	0,5	1,0	0,3	-	-	-	0,1	-	0,1	-	1,2
Riegeleisberg	Erst B98	12117	10610	10325	5528	3808	375	278	-	-	-	-	-	81	158	78	-	-	19	-	-	-	-	-
	Zweit B98	12117	87,6	97,3	53,5	36,9	3,6	2,7	113	5	18	7	72	63	117	45	7	45	17	11	-	-	-	-
			10610	10367	5180	3375	655	637	1,1	0,0	0,2	0,1	0,7	0,6	1,1	0,4	0,1	0,4	0,2	0,1	-	-	-	-
	Erst B94	11905	87,6	97,7	50,0	32,6	6,3	6,1	1,1	-	-	-	-	83	112	-	-	-	-	-	-	52	-	-
	Zweit B94	11905	85,6	96,6	45,6	44,4	4,7	2,2	0,6	-	-	-	-	0,8	1,1	-	-	-	-	-	-	0,5	-	-
L94			10189	9857	4446	3920	571	589	66	-	-	-	-	73	122	-	-	-	-	13	-	1	37	19
			85,6	96,7	45,1	39,8	5,8	6,0	0,7	-	-	-	-	0,7	1,2	-	-	-	-	0,1	-	0,0	0,4	0,2
			10170	10042	4579	4253	549	287	-	-	39	-	-	76	106	31	-	-	-	17	-	-	19	86
			85,5	98,7	45,6	42,4	5,5	2,9	-	-	0,4	-	-	0,8	1,1	0,3	-	-	-	0,2	-	-	0,2	0,9
			85,5	98,7	45,6	42,4	5,5	2,9	-	-	0,4	-	-	0,8	1,1	0,3	-	-	-	0,2	-	-	0,2	0,9

5. Bundestagswahlen 1998, 1994 (Erst-/Zweitstimmen) und Landtagswahl 1994 nach Gemeinden

ENDGÜLTIGES ERGEBNIS

Gemeinde/Kreis L A N D	Wahl- art	Wahl- ber.	Abgeg.- Stimm.	Gült. Stimm.	SPD	CDU	GRÜNE Saar	F.D.P. /DPS	IPDS	APPD	BFB	CM	DVU	GRAUE	REP	FAMI- LIE	IDIE FRAUEN	Pro DM	NPd	ödp	DKP	MLPD	NATUR- GESETZ	Chance Thomas	SON- STIGE
Sulzbach, Stadt	Erst B98	14731	12251	11860	7376	3478	324	276	-	-	-	-	-	-	80	192	93	-	-	41	-	-	-	-	-
			83,2	96,8	62,2	29,3	2,7	2,3							0,7	1,6	0,8			0,3					
	Zweit B98	14731	12251	11975	7068	3182	492	524	127	12	23	13	159	60	158	69	10	46	22	10	-	-	-	-	-
			83,2	97,7	59,0	26,6	4,1	4,4	1,1	0,1	0,2	0,1	1,3	0,5	1,3	0,6	0,1	0,4	0,2	0,1	-	-	-	-	-
	Erst B94	15283	12373	11843	6536	4252	420	216	82	-	-	-	-	-	107	186	-	-	-	-	-	-	44	-	-
Völklingen, Stadt	Zweit B94	15283	12373	11949	6541	3947	501	485	108	-	-	-	-	-	91	189	-	-	-	-	11	-	6	31	39
			81,0	95,7	55,2	35,9	3,5	1,8	0,7						0,9	1,6					0,1	0,1	0,3	0,3	
	L94	15254	12342	12183	6751	4162	449	251	-	-	64	-	-	-	72	160	77	-	-	-	10	-	20	167	
			80,9	98,7	55,4	34,2	3,7	2,1			0,5				0,6	1,3	0,6			0,1	-	-	0,2	1,4	
Stadtverband Saarbrücken	Erst B98	31569	25807	24948	15814	6916	655	667	-	-	-	-	-	-	172	470	90	-	-	164	-	-	-	-	-
			81,7	96,7	63,4	27,7	2,6	2,7							0,7	1,9	0,4			0,7					
	Zweit B98	31569	25807	25191	15141	6445	1016	1047	301	40	41	30	239	153	398	74	12	113	132	9	-	-	-	-	
			81,7	97,6	60,1	25,6	4,0	4,2	1,2	0,2	0,2	0,1	0,9	0,6	1,6	0,3	0,0	0,4	0,5	0,0	-	-	-	-	-
	Erst B94	32394	25566	24472	13924	8014	1208	464	138	-	-	-	-	-	211	417	-	-	-	-	-	-	96	-	-
Beckingen	Zweit B94	32394	25566	24661	13966	7486	1169	1012	188	-	-	-	-	-	172	432	-	-	-	-	29	-	13	75	119
			78,9	96,5	56,6	30,4	4,7	4,1	0,8						0,7	1,8	88	-	-	-	0,1	0,1	0,3	0,5	
	L94	32296	25482	25170	14365	7838	1184	546	-	-	94	-	-	-	158	425	88	-	-	-	27	-	51	294	
			78,9	98,8	57,1	31,5	4,7	2,2			0,4				0,6	1,7	0,3			0,1	-	-	0,2	1,2	-
	Erst B98	268398	221796	216159	123745	70265	8244	5688	1031	-	-	-	-	-	1482	3324	1061	-	-	714	184	151	72	198	-
Stadtverband Saarbrücken	Zweit B98	268398	221796	216284	113771	62395	15423	12238	2740	261	347	204	1770	1342	2914	905	153	980	571	270	0,1	0,1	0,0	0,1	-
			82,6	97,5	52,6	28,8	7,1	5,7	1,3	0,1	0,2	0,1	0,8	0,6	1,3	0,4	0,1	0,5	0,3	0,1	-	-	-	-	-
	Erst B94	275796	223507	215767	111417	79781	12127	4825	1441	-	-	-	-	-	2064	3179	-	-	-	-	-	-	933	-	-
			81,0	96,5	51,6	37,0	5,6	2,2	0,7						1,0	1,5				-	-	-	0,4	0,4	-
	Zweit B94	275796	223507	215531	106038	73598	14967	11655	2256	-	-	-	-	-	1865	3289	-	-	-	-	414	-	84	688	677
Beckingen	L94	274540	222575	220004	109969	79971	14733	5658	-	-	1150	-	-	-	0,9	1,5	-	-	-	-	0,2	-	0,0	0,3	0,3
			81,0	98,8	50,0	36,3	6,7	2,6			0,5				0,8	1,4	0,4			-	409	-	456	2174	1,0
	Erst B98	12896	11266	11025	6456	3703	321	216	-	-	-	-	59	-	95	-	-	-	-	175	-	-	-	-	-
			87,4	97,9	58,6	33,6	2,9	2,0				0,5			0,9					1,6					-
	Zweit B98	12896	11266	11060	6129	3300	487	519	88	14	13	43	86	58	96	43	9	66	93	16	-	-	-	-	-
Beckingen	Erst B94	12757	10947	10431	5306	4119	505	176	-	-	-	-	-	-	83	156	-	-	-	0,6	0,1	-	-	55	31
			85,8	95,3	50,9	39,5	4,8	1,7							0,8	1,5				0,8	0,1	-	-	0,5	0,3
	Zweit B94	12757	10947	10540	5208	3996	553	403	48	-	-	-	-	-	70	158	-	-	-	-	23	-	2	50	29
			85,8	96,3	49,4	37,9	5,2	3,8	0,5						0,7	1,5				0,2	0,2	0,0	0,5	0,3	0,3
	L94	12735	10914	10785	5402	4208	466	178	-	-	86	-	-	-	59	143	51	-	-	-	24	-	24	144	1,3
			85,7	98,8	50,1	39,0	4,3	1,7			0,8				0,5	1,3	0,5			0,2	0,2	-	0,2	1,3	

5. Bundestagswahlen 1998, 1994 (Erst-/Zweitstimmen) und Landtagswahl 1994 nach Gemeinden

Gemeinde/Kreis		ENDGÜLTIGES ERGEBNIS																							
L	A N D	Wahl- art	Wahl- ber.	Abgeg.- Stimm.	Gült. Stimm.	SPD	CDU	GRÜNE Saar	F.D.P. /DPS	APPD	BFB	CM	DVU	GRAUE	REP	FAMI- LIE	DIE FRAUEN	Pro DM	NPD	ödp	DKP	MLPD	NATUR- GESETZ	Chance Thomas	SON- STIGE
Losheim am See	Erst	B98	12677	10881	10606	5461	4278	359	221	-	-	-	70	-	90	-	-	-	-	127	-	-	-	-	-
			85,8	97,5	51,5	40,3	3,4	2,1				0,7		0,8						1,2					
	Zweit	B98	12677	10881	10642	5056	3936	520	519	136	14	14	59	77	57	79	37	11	65	53	9	-	-	-	
			85,8	97,8	47,5	37,0	4,9	4,9	1,3	0,1	0,1	0,6	0,7	0,5	0,7	0,3	0,1	0,6	0,5	0,1	0,1	-	-	-	
	Erst	B94	12421	10701	10068	4692	4311	507	221	-	-	-	-	-	77	148	-	-	-	-	-	-	-	56	
			86,2	94,1	46,6	42,8	5,0	2,2							0,8	1,5								0,6	
L94	Zweit	B94	12421	10701	10183	4540	4277	583	444	62	-	-	-	-	61	137	-	-	-	-	14	-	-	31	
			86,2	95,2	44,6	42,0	5,7	4,4	0,6					0,6	1,3					0,1	-	-	0,3		
		12396	10678	10495	4793	4515	537	218	-	-	90	-	-	-	58	115	42	-	-	-	14	-	88		
			86,1	98,3	45,7	43,0	5,1	2,1			0,9				0,6	1,1	0,4				0,1	-	-	0,8	
Merzig, Stadt	Erst	B98	23672	19611	19200	10178	7505	631	392	-	-	-	67	-	180	-	-	-	-	247	-	-	-	-	
			82,8	97,9	53,0	39,1	3,3	2,0				0,3		0,9						1,3					
	Zweit	B98	23672	19611	19295	9422	6882	951	983	172	39	24	36	230	102	164	73	13	87	102	15	-	-	-	
			82,8	98,4	48,8	35,7	4,9	5,1	0,9	0,2	0,1	0,2	1,2	0,5	0,8	0,4	0,1	0,5	0,5	0,1	0,1	-	-	-	
	Erst	B94	23684	19240	18312	8834	7673	797	377	-	-	-	-	-	204	281	-	-	-	-	-	-	-	77	
			81,2	95,2	48,2	41,9	4,4	2,1							1,1	1,5								0,4	
L94	Zweit	B94	23684	19240	18528	8528	7515	934	805	108	-	-	-	-	147	305	-	-	-	-	53	-	7	57	
			81,2	96,3	46,0	40,6	5,0	4,3	0,6					0,8	1,6					0,3	-	0,0	0,3		
		23616	19188	18871	8760	7928	911	384	-	-	144	-	-	-	137	252	76	-	-	-	66	-	38		
			81,2	98,3	46,4	42,0	4,8	2,0			0,8				0,7	1,3	0,4				0,3	-	0,2		
																								0,9	
Mettlach	Erst	B98	9500	8168	8021	4621	2798	233	189	-	-	-	34	-	77	-	-	-	-	69	-	-	-	-	
			86,0	98,2	57,6	34,9	2,9	2,4				0,4		1,0						0,9					
	Zweit	B98	9500	8168	8043	4425	2606	292	329	56	18	7	25	92	48	49	21	3	40	18	14	-	-	-	
			86,0	98,5	55,0	32,4	3,6	4,1	0,7	0,2	0,1	0,3	1,1	0,6	0,6	0,3	0,0	0,5	0,2	0,2	0,2	-	-	-	
	Erst	B94	9357	8012	7607	3925	3067	278	140	-	-	-	-	-	62	89	-	-	-	-	-	-	-	27	
			85,6	94,9	51,6	40,3	3,7	1,8						0,8	1,2						-	-	0,4		
L94	Zweit	B94	9357	8012	7749	3914	2975	312	309	36	-	-	-	53	92	-	-	-	-	-	16	-	1	19	
			85,6	96,7	50,5	38,4	4,0	4,0	0,5					0,7	1,2					0,2	-	0,0	0,2		
		9323	7979	7889	4065	3086	273	153	-	-	42	-	-	-	53	83	25	-	-	-	15	-	9		
			85,6	98,9	51,5	39,1	3,5	1,9			0,5				0,7	1,1	0,3				0,2	-	0,1		
																								1,1	
Perl	Erst	B98	4841	4233	4113	1902	1871	148	109	-	-	-	9	-	38	-	-	-	-	36	-	-	-	-	-
			87,4	97,2	46,2	45,5	3,6	2,7				0,2		0,9						0,9					
	Zweit	B98	4841	4233	4127	1779	1703	199	255	33	12	4	8	40	14	32	16	1	14	13	4	-	-	-	
			87,4	97,5	43,1	41,3	4,8	6,2	0,8	0,3	0,1	0,2	1,0	0,3	0,8	0,4	0,0	0,3	0,3	0,1	0,1	-	-	-	
	Erst	B94	4851	4214	4000	1678	1908	174	133	-	-	-	-	-	31	57	-	-	-	-	-	-	-	13	
			86,9	94,9	42,0	47,7	4,4	3,3							0,8	1,4					6	-	0,3		
L94	Zweit	B94	4851	4214	4015	1627	1838	185	235	17	-	-	-	-	25	53	-	-	-	-	-	2	11	-	
			86,9	95,3	40,5	45,8	4,6	5,9	0,4					0,6	1,3					0,1	-	0,0	0,3		
			86,9	95,3	40,5	45,8	4,6	5,9	0,4											0,1	-	0,0	0,3		
		4834	4205	4132	1713	1983	176	136	-	-	16	-	-	-	20	50	9	-	-	-	5	-	1		
			87,0	98,3	41,5	48,0	4,3	3,3			0,4				0,5	1,2	0,2				0,1	-	0,5		

5. Bundestagswahlen 1998, 1994 (Erst-/Zweitstimmen) und Landtagswahl 1994 nach Gemeinden

Gemeinde/Kreis L A N D		Wahl- art	Wahl- ber.	Abgeg. Stimm.	Gült. Stimm.	SPD	CDU	GRÜNE Saar	F.D.P. /DPS	PDS	APPD	BFB	CM	DVU	GRAUE	REP	FAMILI- LIE	DIE FRAUEN	Pro DM	NPD	ödp	DKP	MLPD	NATUR- GESETZ	Chance Thomas	SON - STIGE
Wadern, Stadt	Erst B98	13417	11804	11527	6286	4490	341	192	-	-	-	-	-	47	-	68	-	-	-	-	103	-	-	-	-	-
	Zweit B98	13417	11804	11583	5985	4198	513	461	49	7	11	35	72	36	73	32	8	55	35	13	-	-	-	-	-	
	Erst B94	13348	11714	10979	5378	4707	476	170	-	-	-	-	-	-	-	48	129	-	-	-	-	-	-	44	27	
	Zweit B94	13348	11714	11188	5264	4663	558	404	42	-	-	-	-	-	-	43	131	-	-	-	-	-	-	0,4	0,2	
	L94	13320	11652	11511	5594	4864	472	165	-	-	-	44	-	-	-	40	124	26	-	-	-	-	-	0,3	0,3	
Weiskirchen	Erst B98	5220	4617	4491	2525	1679	131	54	-	-	-	-	-	26	-	35	-	-	-	-	41	-	-	-	-	
	Zweit B98	5220	4617	4517	2397	1587	195	140	25	3	3	17	33	19	39	10	3	19	24	3	-	-	-	-	-	
	Erst B94	5172	4650	4433	2233	1911	154	51	-	-	-	-	-	-	-	11	49	-	-	-	-	-	-	16	8	
	Zweit B94	5172	4650	4413	2140	1861	173	123	25	-	-	-	-	-	-	10	52	-	-	-	-	-	1	17	5	
	L94	5166	4657	4624	2228	2081	144	41	-	-	-	-	9	-	-	12	31	15	-	-	-	-	0,0	0,4	0,1	
Landkreis Merzig-Wadern	Erst B98	82223	70580	68983	37429	26324	2164	1373	-	-	-	-	-	312	-	583	-	-	-	-	758	-	-	-	-	-
	Zweit B98	82223	70580	69267	35193	24212	3157	3206	559	107	76	223	630	334	532	232	48	346	338	74	-	-	-	-	-	
	Erst B94	81590	69518	65830	32046	27696	2891	1268	-	-	-	-	-	-	-	516	909	-	-	-	-	-	-	288	216	
	Zweit B94	81590	69518	66616	31221	27125	3298	2723	338	-	-	-	-	-	-	0,8	1,4	-	-	-	-	-	13	224	203	
	L94	81390	69353	68307	32555	28665	2979	1275	-	-	-	431	-	-	-	379	798	244	-	-	-	-	0,2	0,3	0,3	
Eppelborn	Erst B98	15042	13219	12922	7011	5013	302	150	86	-	-	-	-	-	-	53	182	101	-	-	-	-	-	-	24	-
	Zweit B98	15042	13219	12981	6786	4697	458	443	105	10	10	12	94	45	127	79	18	68	17	12	-	-	-	-	-	
	Erst B94	14987	13177	12497	6398	5522	-	187	-	-	-	-	-	-	-	98	154	-	-	-	-	-	-	138	-	
	Zweit B94	14987	13177	12787	6052	5389	601	365	30	-	-	-	-	-	-	0,8	1,2	-	-	-	-	-	4	52	35	
	L94	14974	13162	12972	6218	5643	557	156	-	-	-	42	-	-	-	0,5	1,3	52	-	-	-	-	0,0	0,4	0,3	
Eppelborn	Erst B98	15042	13219	12922	7011	5013	302	150	86	-	-	-	-	-	-	53	182	101	-	-	-	-	-	-	24	-
	Zweit B98	15042	13219	12981	6786	4697	458	443	105	10	10	12	94	45	127	79	18	68	17	12	-	-	-	-	-	
	Erst B94	14987	13177	12497	6398	5522	-	187	-	-	-	-	-	-	-	98	154	-	-	-	-	-	-	138	-	
	Zweit B94	14987	13177	12787	6052	5389	601	365	30	-	-	-	-	-	-	0,8	1,2	-	-	-	-	-	4	52	35	
	L94	14974	13162	12972	6218	5643	557	156	-	-	-	42	-	-	-	0,5	1,3	52	-	-	-	-	0,0	0,4	0,3	
Eppelborn	Erst B98	15042	13219	12922	7011	5013	302	150	86	-	-	-	-	-	-	53	182	101	-	-	-	-	-	-	24	-
	Zweit B98	15042	13219	12981	6786	4697	458	443	105	10	10	12	94	45	127	79	18	68	17	12	-	-	-	-	-	
	Erst B94	14987	13177	12497	6398	5522	-	187	-	-	-	-	-	-	-	98	154	-	-	-	-	-	-	138	-	
	Zweit B94	14987	13177	12787	6052	5389	601	365	30	-	-	-	-	-	-	0,8	1,2	-	-	-	-	-	4	52	35	
	L94	14974	13162	12972	6218	5643	557	156	-	-	-	42	-	-	-	0,5	1,3	52	-	-	-	-	0,0	0,4	0,3	
Eppelborn	Erst B98	15042	13219	12922	7011	5013	302	150	86	-	-	-	-	-	-	53	182	101	-	-	-	-	-	-	24	-
	Zweit B98	15042	13219	12981	6786	4697	458	443	105	10	10	12	94	45	127	79	18	68	17	12	-	-	-	-	-	
	Erst B94	14987	13177	12497	6398	5522	-	187	-	-	-	-	-	-	-	98	154	-	-	-	-	-	-	138	-	
	Zweit B94	14987	13177	12787	6052	5389	601	365	30	-	-	-	-	-	-	0,8	1,2	-	-	-	-	-	4	52	35	
	L94	14974	13162	12972	6218	5643	557	156	-	-	-	42	-	-	-	0,5	1,3	52	-	-	-	-	0,0	0,4	0,3	
Eppelborn	Erst B98	15042	13219	12922	7011	5013	302	150	86	-	-	-	-	-	-	53	182	101	-	-	-	-	-	-	24	-
	Zweit B98	15042	13219	12981	6786	4697	458	443	105	10	10	12	94	45	127	79	18	68	17	12	-	-	-	-	-	
	Erst B94	14987	13177	12497	6398	5522	-	187	-	-	-	-	-	-	-	98	154	-	-	-	-	-	-	138	-	
	Zweit B94	14987	13177	12787	6052	5389	601	365	30	-	-	-	-	-	-	0,8	1,2	-	-	-	-	-	4	52	35	
	L94	14974	13162	12972	6218	5643	557	156	-	-	-	42	-	-	-	0,5	1,3	52	-	-	-	-	0,0	0,4	0,3	
Eppelborn	Erst B98	15042	13219	12922	7011	5013	302	150	86	-	-	-	-	-	-	53	182	101	-	-	-	-	-	-	24	-
	Zweit B98	15042	13219	12981	6786	4697	458	443	105	10	10	12	94	45	127	79	18	68	17	12	-	-	-	-	-	
	Erst B94	14987	13177	12497	6398	5522	-	187	-	-	-	-	-	-	-	98	154	-	-	-	-	-	-	138	-	
	Zweit B94	14987	13177	12787	6052	5389	601	365	30	-	-	-	-	-	-	0,8	1,2	-	-	-	-	-	4	52	35	
	L94	14974	13162	12972	6218	5643	557	156	-	-	-	42	-	-	-	0,5	1,3	52	-	-	-	-	0,0	0,4	0,3	
Eppelborn	Erst B98	15042	13219	12922	7011	5013	302	150	86	-	-	-	-	-	-	53	182	101	-	-	-	-	-	-	24	-
	Zweit B98	15042	13219	12981	6786	4697	458	443	105	10	10	12	94	45	127	79	18	68	17	12	-	-	-	-	-	
	Erst B94	14987	13177	12497	6398	5522	-	187	-	-	-	-	-	-	-	98	154	-	-	-	-	-	-	138	-	
	Zweit B94	14987	13177	12787	6052	5389	601	365	30	-	-	-	-	-	-	0,8	1,2	-	-	-	-	-	4	52	35	
	L94	14974	13162	12972	6218	5643	557	156	-	-	-	42	-	-	-	0,5	1,3	52	-	-	-	-	0,0	0,4	0,3	
Eppelborn	Erst B98	15042	13219	12922	7011	5013	302	150	86	-	-	-	-	-	-	53	182	101	-	-	-	-	-	-	24	-
	Zweit B98	15042	13219	12981	6786	4697	458	443	105	10	10	12	94	45	127	79	18	68	17	12	-	-	-	-	-	
	Erst B94	14987	13177	12497	6398	5522	-	187	-	-	-	-	-	-	-	98	154	-	-	-	-	-	-	138	-	
	Zweit B94	14987	13177	12787	6052	5389	601	365	30	-	-	-	-	-	-	0,8	1,2	-	-	-	-	-	4	52	35	
	L94	14974	13162	12972	6218	5643	557	156	-	-	-	42	-	-	-	0,5	1,3	52	-	-	-	-	0,0	0,4	0,3	
Eppelborn	Erst B98	15042	13219	12922	7011	5013	302	150	86	-	-	-	-	-	-	53	182	101	-	-	-	-	-	-	24	-
	Zweit B98	15042	13219	12981	6786	4697	458	443	105	10	10	12	94	45	127	79	18	68	17	12	-	-	-	-	-	
	Erst B94	14987	13177	12497	6398	5522	-	187	-	-	-	-	-	-	-	98	154	-	-	-	-	-	-	138	-	
	Zweit B94	14987	13177	12787	6052	5389	601	365	30	-	-	-	-	-	-	0,8	1,2	-	-	-	-	-	4	52	35	
	L94	14974	13162	12972	6218	5643	557	156	-	-	-	42	-	-	-	0,5	1,3	52	-	-	-	-	0,0	0,4	0,3	
Eppelborn	Erst B98	15042	1321																							

5. Bundestagswahlen 1998, 1994 (Erst-/Zweitstimmen) und Landtagswahl 1994 nach Gemeinden

Gemeinde/Kreis		ENDGÜLTIGES ERGEBNIS																										
L	A N D	Wahl- art	Wahl- ber.	Abgeg. Stimm.	Gült. Stimm.	SPD	CDU	GRÜNE Saar	F.D.P. /DPS	PDS	APPD	BFB	CM	DVU	GRAUE	REP	FAMI- LIE	DIE FRAUEN	Pro DM	NPD	ödp	DKP	MLPD	NATUR- GESETZ	Chance Thomas	SON- STIGE		
Illingen	Erst	B98	15210	13597	13320	7113	5142	348	158	107	-	-	-	-	-	66	225	99	-	-	-	-	-	-	-	62	-	
			89,4	98,0	98,0	53,4	38,6	2,6	1,2	0,8	-	-	-	-	-	0,5	1,7	0,7	-	-	-	-	-	-	-	0,5	-	
	Zweit	B98	15210	13597	13362	6884	4719	564	503	107	8	5	20	122	62	192	67	21	62	15	11	-	-	-	-	-	-	
			89,4	98,3	98,3	51,5	35,3	4,2	3,8	0,8	0,1	0,0	0,1	0,9	0,5	1,4	0,5	0,2	0,5	0,1	0,1	-	-	-	-	-	-	
	Erst	B94	15320	13431	12776	6638	5444	-	203	-	-	-	-	-	-	124	229	-	-	-	-	-	-	138	-	-	-	
			87,7	95,1	95,1	52,0	42,6	-	1,6	-	-	-	-	-	-	1,0	1,8	-	-	-	-	-	-	1,1	-	-	-	
L94	Zweit	B94	15320	13431	12997	6253	5299	645	390	61	-	-	-	-	-	57	214	-	-	-	-	21	-	-	27	-	30	
			87,7	96,8	96,8	48,1	40,8	4,9	3,0	0,5	-	-	-	-	-	0,4	1,6	-	-	-	-	0,2	-	0,2	-	0,2	0,2	
		L94	15294	13401	13218	6495	5480	574	219	-	-	-	67	-	-	59	203	45	-	-	-	21	-	-	15	-	40	
			87,6	98,6	98,6	49,1	41,5	4,3	1,7	-	-	0,5	-	-	-	0,4	1,5	0,3	-	-	-	0,2	-	-	0,1	-	0,3	
Merchweiler	Erst	B98	9231	7905	7721	4409	2639	198	105	49	-	-	-	-	-	65	183	53	-	-	-	-	-	-	-	20	-	
			85,6	97,7	97,7	57,1	34,2	2,6	1,4	0,6	-	-	-	-	-	0,8	2,4	0,7	-	-	-	-	-	-	-	0,3	-	
	Zweit	B98	9231	7905	7748	4255	2448	296	280	69	7	9	1	59	45	157	53	5	40	12	12	-	-	-	-	-	-	
			85,6	98,0	98,0	54,9	31,6	3,8	3,6	0,9	0,1	0,1	0,0	0,8	0,6	2,0	0,7	0,1	0,5	0,2	0,2	-	-	-	-	-	-	
	Erst	B94	9413	8015	7616	4124	3005	-	116	-	-	-	-	-	-	89	195	-	-	-	-	-	-	87	-	-	-	
			85,1	95,0	95,0	54,1	39,5	-	1,5	-	-	-	-	-	-	1,2	2,6	-	-	-	-	-	-	1,1	-	-	-	
L94	Zweit	B94	9413	8015	7751	3952	2894	339	226	40	-	-	-	-	-	58	186	-	-	-	-	13	-	-	23	-	20	
			85,1	96,7	96,7	51,0	37,3	4,4	2,9	0,5	-	-	-	-	-	0,7	2,4	-	-	-	-	0,2	-	0,3	-	0,3	0,3	
		L94	9393	8012	7920	4064	3064	314	120	-	-	-	51	-	-	54	180	24	-	-	-	11	-	-	12	-	26	
			85,3	98,9	98,9	51,3	38,7	4,0	1,5	-	-	0,6	-	-	-	0,7	2,3	0,3	-	-	-	0,1	-	-	0,2	-	0,3	
Neunkirchen, Stadt	Erst	B98	38555	31365	30777	19539	8337	953	579	263	-	-	-	-	-	173	448	263	-	-	118	40	64	-	-	-	-	
			81,4	98,1	98,1	63,5	27,1	3,1	1,9	0,9	-	-	-	-	-	0,6	1,5	0,9	-	-	0,4	0,1	0,2	-	-	-	-	
	Zweit	B98	38555	31365	30857	18848	7551	1496	1289	377	31	21	14	289	119	371	160	19	173	72	27	-	-	-	-	-	-	
			81,4	98,4	98,4	61,1	24,5	4,8	4,2	1,2	0,1	0,1	0,0	0,9	0,4	1,2	0,5	0,1	0,6	0,2	0,1	-	-	-	-	-	-	
	Erst	B94	39437	31189	29833	17884	9026	1287	552	207	-	-	-	-	-	216	528	-	-	-	-	-	-	133	-	-	-	
			79,1	95,7	95,7	59,9	30,3	4,3	1,9	0,7	-	-	-	-	-	0,7	1,8	-	-	-	-	-	-	0,4	-	-	-	
L94	Zweit	B94	39437	31189	30196	17972	8477	1345	1200	247	-	-	-	-	-	200	548	-	-	-	-	33	-	8	-	85	-	
			79,1	96,8	96,8	59,5	28,1	4,5	4,0	0,8	-	-	-	-	-	0,7	1,8	-	-	-	-	0,1	-	0,0	-	0,3	0,3	
		L94	39362	31114	30764	18609	9004	1383	612	-	-	-	139	-	-	200	503	112	-	-	-	41	-	-	74	-	87	
			79,0	98,9	98,9	60,5	29,3	4,5	2,0	-	-	0,5	-	-	-	0,7	1,6	0,4	-	-	-	0,1	-	-	0,2	-	0,3	
Ottweiler, Stadt	Erst	B98	12514	10512	10295	6408	2886	380	197	91	-	-	-	-	-	54	205	60	-	-	-	-	-	-	-	14	-	
			84,0	97,9	97,9	62,2	28,0	3,7	1,9	0,9	-	-	-	-	-	0,5	2,0	0,6	-	-	-	-	-	-	-	0,1	-	
	Zweit	B98	12514	10512	10343	6115	2583	606	456	86	11	5	7	124	39	155	40	15	81	14	6	-	-	-	-	-	-	
			84,0	98,4	98,4	59,1	25,0	5,9	4,4	0,8	0,1	0,0	0,1	1,2	0,4	1,5	0,4	0,1	0,8	0,1	0,1	-	-	-	-	-	-	
	Erst	B94	12294	10255	9749	6160	2922	-	257	-	-	-	-	-	-	113	193	-	-	-	-	-	-	-	104	-	-	
			83,4	95,1	95,1	63,2	30,0	-	2,6	-	-	-	-	-	-	1,2	2,0	-	-	-	-	-	-	-	1,1	-	-	
L94	Zweit	B94	12294	10255	9932	5829	2777	505	437	59	-	-	-	-	-	59	194	-	-	-	-	18	-	1	-	23	-	30
			83,4	96,9	96,9	58,7	28,0	5,1	4,4	0,6	-	-	-	-	-	0,6	2,0	-	-	-	-	0,2	-	0,0	-	0,2	0,3	
		L94	12288	10249	10108	6036	2935	464	280	-	-	-	41	-	-	63	176	29	-	-	-	16	-	-	25	-	43	
			83,4	98,6	98,6	59,7	29,0	4,6	2,8	-	-	-	0,4	-	-	0,6	1,7	0,3	-	-	-	0,2	-	-	0,2	-	0,4	

5. Bundestagswahlen 1998, 1994 (Erst-/Zweitstimmen) und Landtagswahl 1994 nach Gemeinden

Gemeinde/Kreis L A N D		ENDGÜLTIGES ERGEBNIS																						
Wahl- art	Wahl- ber.	Abgeg. Stimm.	Gült. Stimm.	SPD	CDU	GRÜNE Saar	F.D.P. /DPS	PDS	APDD	BFB	CM	DVU	GRAUE	REP	FAMILI- LIE	DIE FRAUEN	Pro DM	NPD	ödp	DKP	MLPD	NATUR- GESETZ	Chance Thomas	SON- STIGE
Schiffweiler	Erst B98	13936	12141	11905	7374	3566	339	114	119	-	-	-	-	65	188	107	-	-	-	-	-	-	-	33
			87,1	98,1	61,9	30,0	2,8	1,0	1,0	-	-	-	-	0,5	1,6	0,9	-	-	-	-	-	-	-	0,3
	Zweit B98	13936	12141	11951	7218	3328	489	310	126	7	7	9	117	48	128	80	12	54	14	4	-	-	-	-
			87,1	98,4	60,4	27,8	4,1	2,6	1,1	0,1	0,1	0,1	1,0	0,4	1,1	0,7	0,1	0,5	0,1	0,0	-	-	-	-
	Erst B94	14116	12131	11452	6856	3941	-	191	-	-	-	-	-	130	207	-	-	-	-	-	-	-	127	-
Landkreis Neunkirchen	Zweit B94	14116	12131	11741	6592	3800	535	323	84	-	-	-	-	99	203	-	-	-	-	20	-	-	1	41
			85,9	94,4	59,9	34,4	-	1,7	-	-	-	-	-	0,8	1,7	-	-	-	-	0,2	-	0,0	0,3	43
	L94	14102	12137	11930	6794	3904	505	167	-	-	112	-	-	89	151	49	-	-	-	14	-	-	20	0,4
			86,1	98,3	56,9	32,7	4,2	1,4	-	-	0,9	-	-	0,7	1,3	0,4	-	-	-	0,1	-	-	0,2	1,0
Spiesen-Elversberg	Erst B98	12223	10363	10195	6169	3201	281	149	67	-	-	-	-	54	95	127	-	-	29	6	17	-	-	-
			84,8	98,4	60,5	31,4	2,8	1,5	0,7	-	-	-	-	0,5	0,9	1,2	-	-	0,3	0,1	0,2	-	-	-
	Zweit B98	12223	10363	10231	5945	2919	475	388	125	7	10	10	67	47	69	79	6	52	25	7	-	-	-	-
			84,8	98,7	58,1	28,5	4,6	3,8	1,2	0,1	0,1	0,1	0,7	0,5	0,7	0,8	0,1	0,5	0,2	0,1	-	-	-	-
	Erst B94	12433	10285	9874	5382	3700	387	131	41	-	-	-	-	60	132	-	-	-	-	-	-	-	41	-
Landkreis Dillingen, Stadt	Zweit B94	12433	10285	9903	5481	3346	433	334	56	-	-	-	-	57	119	-	-	-	-	12	-	4	20	-
			82,7	96,0	54,5	37,5	3,9	1,3	0,4	-	-	-	-	0,6	1,3	-	-	-	-	0,1	-	0,0	0,2	41
	L94	12417	10280	10174	5611	3466	438	155	-	-	64	-	-	51	109	54	-	-	-	8	-	15	-	
			82,8	99,0	55,2	34,1	4,3	1,5	-	-	0,5	-	-	0,5	1,1	0,5	-	-	-	0,1	-	-	0,1	2,0
Landkreis Neunkirchen	Erst B98	116711	99102	97135	58023	30784	2801	1452	782	-	-	-	-	530	1526	810	-	-	147	46	81	-	-	153
			84,9	98,0	59,7	31,7	2,9	1,5	0,8	-	-	-	-	0,5	1,6	0,8	-	-	0,2	0,0	0,1	-	-	0,2
	Zweit B98	116711	99102	97473	56051	28245	4384	3669	995	81	67	73	872	405	1199	558	96	530	169	79	-	-	-	-
			84,9	98,4	57,5	29,0	4,5	3,8	1,0	0,1	0,1	0,1	0,9	0,4	1,2	0,6	0,1	0,5	0,2	0,1	-	-	-	-
	Erst B94	118000	98483	93797	53442	33560	1674	1637	248	-	-	-	-	830	1638	-	-	-	-	-	-	-	768	-
Landkreis Dillingen, Stadt	Zweit B94	118000	98483	95307	52131	31982	4403	3275	577	-	-	-	-	599	1634	-	-	-	-	137	-	18	267	-
			83,5	96,8	54,7	33,6	4,6	3,4	0,6	-	-	-	-	0,6	1,7	-	-	-	-	0,1	-	0,0	0,3	284
	L94	117830	98355	97086	53827	33496	4235	1709	-	-	516	-	-	579	1476	365	-	-	-	127	-	-	193	0,3
			83,5	98,7	55,4	34,5	4,4	1,8	-	-	0,5	-	-	0,6	1,5	0,4	-	-	-	0,1	-	-	0,2	0,6
Landkreis Dillingen, Stadt	Erst B98	16055	13287	12990	7053	4907	504	236	-	-	-	23	-	115	-	-	-	-	152	-	-	-	-	-
			82,8	97,8	54,3	37,8	3,9	1,8	-	-	0,2	-	-	0,9	-	-	-	-	1,2	-	-	-	-	-
	Zweit B98	16055	13287	13059	6702	4467	617	585	114	12	20	19	126	66	111	49	9	73	70	19	-	-	-	-
			82,8	98,3	51,3	34,2	4,7	4,5	0,9	0,1	0,2	0,1	1,0	0,5	0,8	0,4	0,1	0,6	0,5	0,1	-	-	-	-
	Erst B94	16581	13599	13010	6294	5372	645	244	-	-	-	-	-	98	232	-	-	-	-	-	-	-	75	50
Landkreis Dillingen, Stadt	Zweit B94	16581	13599	13143	6178	5207	695	530	80	-	-	-	-	74	237	-	-	-	-	39	-	2	53	-
			82,0	95,7	48,4	41,3	4,9	1,9	-	-	-	-	-	0,8	1,8	-	-	-	-	0,3	-	0,0	0,4	0,4
	L94	16526	13574	13411	6445	5429	719	268	-	-	81	-	-	64	211	42	-	-	-	35	-	-	46	71
			82,0	96,6	47,0	39,6	5,3	4,0	0,6	-	-	-	-	0,6	1,8	-	-	-	-	0,3	-	0,0	0,4	0,4
			82,1	98,8	48,1	40,5	5,4	2,0	-	-	0,6	-	-	0,5	1,6	0,3	-	-	-	0,3	-	-	0,3	0,5

5. Bundestagswahlen 1998, 1994 (Erst-/Zweitstimmen) und Landtagswahl 1994 nach Gemeinden

Gemeinde/Kreis		Wahl- art	Wahl- ber.	Abgeg. Stimm.	Gült. Stimm.	SPD	CDU	GRÜNE Saar	F.D.P. /DPS	PDS	APPD	BFB	CM	DVU	GRAUE	REP	FAMI- LIE	DIE FRAUEN	Pro DM	NPD	ödp	DKP	MLPD	NATUR- GESETZ	Chance Thomas	SON- STIGE	ENDGÜLTIGES ERGEBNIS
Lebach, Stadt	Erst	B98	15882	13927	13585	6588	5946	352	268	105	-	-	-	-	-	64	156	80	-	-	-	-	-	-	-	26	-
			87,7	97,5	48,5	43,8	2,6	2,0	0,8	-	-	-	-	-	-	0,5	1,1	0,6	-	-	-	-	-	-	0,2	-	
	Zweit	B98	15882	13927	13685	6468	5517	538	586	107	27	10	20	128	46	96	49	12	61	13	7	-	-	-	-	-	
			87,7	98,3	47,3	40,3	3,9	4,3	0,8	0,2	0,1	0,1	0,1	0,9	0,3	0,7	0,4	0,1	0,4	0,1	0,1	0,1	-	-	-	-	
	Erst	B94	15890	13716	12932	5767	6279	-	404	-	-	-	-	-	-	120	186	-	-	-	-	-	-	-	-	-	-
L94			86,3	94,3	44,6	48,6	3,1	3,1	-	-	-	-	-	-	-	0,9	1,4	-	-	-	-	-	-	-	-	-	
	Zweit	B94	15890	13716	13269	5494	6106	647	614	50	-	-	-	-	-	60	167	-	-	-	-	26	-	4	58	-	
			86,3	96,7	41,4	45,0	4,9	4,6	0,4	-	-	-	-	-	-	0,5	1,3	-	-	-	0,2	-	0,0	0,4	-	0,3	
			15887	13705	13497	5659	6261	599	521	-	-	78	-	-	-	46	155	65	-	-	-	22	-	-	35	-	
			86,3	98,5	41,9	46,4	4,4	3,9	-	-	0,6	-	-	-	-	0,3	1,1	0,5	-	-	-	0,2	-	-	0,3	-	0,4
Malbach	Erst	B98	7651	6675	6524	3689	2344	228	93	-	-	-	28	-	64	-	-	-	-	-	78	-	-	-	-	-	-
			87,2	97,7	56,5	35,9	3,5	1,4	-	-	-	-	0,4	-	1,0	-	-	-	-	-	1,2	-	-	-	-	-	
	Zweit	B98	7651	6675	6550	3464	2178	321	241	33	6	6	19	82	41	53	25	4	34	39	4	-	-	-	-	-	
			87,2	98,1	52,9	33,3	4,9	3,7	0,5	0,1	0,1	0,3	1,3	0,6	0,8	0,8	0,4	0,1	0,5	0,6	0,1	-	-	-	-	-	
	Erst	B94	7629	6586	6223	3150	2531	301	94	-	-	-	-	-	28	66	-	-	-	-	-	-	-	-	31	-	
L94			86,3	94,5	50,6	40,7	4,8	1,5	-	-	-	-	-	-	0,4	1,1	-	-	-	-	-	-	-	-	0,5	-	
	Zweit	B94	7629	6586	6311	3104	2478	345	212	22	-	-	-	-	37	77	-	-	-	-	-	7	-	1	15	-	
			86,3	95,8	49,2	39,3	5,5	3,4	0,3	-	-	-	-	-	0,6	1,2	-	-	-	-	0,1	-	0,0	0,2	-	0,2	
			7611	6576	6475	3295	2548	329	99	-	-	36	-	-	23	61	24	-	-	-	-	8	-	-	12	-	
			86,4	98,5	50,9	39,4	5,1	1,5	-	-	0,6	-	-	-	0,4	0,9	0,4	-	-	-	-	0,1	-	-	0,2	-	0,6
Rehlingen-Stiersburg	Erst	B98	11871	10301	10069	5667	3691	277	161	-	-	-	49	-	108	-	-	-	-	-	116	-	-	-	-	-	-
			86,8	97,7	56,3	36,7	2,8	1,6	-	-	-	-	0,5	-	1,1	-	-	-	-	-	1,2	-	-	-	-	-	
	Zweit	B98	11871	10301	10104	5342	3325	509	386	69	10	5	47	94	70	76	47	11	51	54	8	-	-	-	-	-	
			86,8	98,1	52,9	32,9	5,0	3,8	0,7	0,1	0,0	0,5	0,9	0,7	0,8	0,8	0,5	0,1	0,5	0,5	0,1	-	-	-	-	-	
	Erst	B94	11784	10067	9583	4862	3795	453	165	-	-	-	-	-	77	149	-	-	-	-	-	-	-	-	47	-	
L94			85,4	95,2	50,7	39,6	4,7	1,7	-	-	-	-	-	-	0,8	1,6	-	-	-	-	-	-	-	-	0,5	-	
	Zweit	B94	11784	10067	9698	4715	3712	514	384	60	-	-	-	-	59	149	-	-	-	-	-	24	-	2	40	-	
			85,4	96,3	48,6	38,3	5,3	4,0	0,6	-	-	-	-	-	0,6	1,5	-	-	-	-	0,2	-	0,0	0,4	-	0,4	
			11763	10048	9940	4820	3853	553	149	-	-	62	-	-	57	137	37	-	-	-	-	14	-	-	26	-	
			85,4	98,9	48,5	38,8	5,6	1,5	-	-	0,6	-	-	-	0,6	1,4	0,4	-	-	-	-	0,1	-	-	0,3	-	2,3
Saarlouis, Stadt	Erst	B98	28823	23521	23128	12822	8578	846	406	-	-	-	67	-	178	-	-	-	-	-	231	-	-	-	-	-	-
			81,6	98,3	55,4	37,1	3,7	1,8	-	-	-	-	0,3	-	0,8	-	-	-	-	-	1,0	-	-	-	-	-	
	Zweit	B98	28823	23521	23206	11928	7683	1299	1156	226	42	35	37	240	101	140	64	13	119	93	30	-	-	-	-	-	
			81,6	98,7	51,4	33,1	5,6	4,9	1,0	0,2	0,2	0,2	1,0	0,4	0,6	0,3	0,3	0,1	0,5	0,4	0,1	0,1	-	-	-	-	
	Erst	B94	28852	23088	22299	10822	8791	1538	477	-	-	-	-	-	131	342	-	-	-	-	-	-	-	-	76	-	
L94			80,0	96,6	48,5	39,4	6,9	2,1	-	-	-	-	-	-	0,6	1,5	-	-	-	-	-	-	-	-	0,3	-	
	Zweit	B94	28852	23088	22471	10565	8505	1549	1070	139	-	-	-	-	119	339	-	-	-	-	-	42	-	5	77	-	
			80,0	97,3	47,0	37,8	6,9	4,8	0,6	-	-	-	-	-	0,5	1,5	-	-	-	-	0,2	-	0,0	0,3	-	0,3	
			28781	22997	22775	10838	8848	1827	425	-	-	116	-	-	106	329	79	-	-	-	-	39	-	-	60	-	
			79,9	99,0	47,6	38,8	8,0	1,9	-	-	0,5	-	-	-	0,5	1,4	0,3	-	-	-	-	0,2	-	-	0,3	-	0,5

5. Bundestagswahlen 1998, 1994 (Erst-/Zweitstimmen) und Landtagswahl 1994 nach Gemeinden

Gemeinde/Kreis L A N D	Wahl- art	Wahl- ber.	Abgeg- Stimm.	Gültig- Stimm.	SPD	CDU	GRÜNE Saar	F.D.P. /DPS	IPDS	APPD	BFB	CM	DVU	GRAUE	REP	FAMILI- LIE	DIE FRAUEN	Pro DM/NPD	ödp	DKP	MLPD	ENDGÜLTIGES ERGEBNIS		
																						NATUR- GESETZ	Chance Thomas	SON - STITGE
Saarwellingen	Erst B98	11102	9515	9331	5237	3370	322	159	-	-	-	-	30	-	98	-	-	-	115	-	-	-	-	-
			85,7	98,1	56,1	36,1	3,5	1,7	-	-	-	-	0,3	-	1,1	-	-	-	1,2	-	-	-	-	-
	Zweit B98	11102	9515	9345	4962	3106	417	375	88	17	16	70	12	70	44	76	41	11	49	12	-	-	-	-
			85,7	98,2	53,1	33,2	4,5	4,0	0,9	0,9	0,2	0,2	0,1	0,7	0,5	0,8	0,4	0,1	0,5	0,5	0,1	-	-	-
	Erst B94	11168	9418	9031	4352	3599	505	302	-	-	-	-	-	-	63	133	-	-	-	-	-	-	-	41
Schmelz	Zweit B94	11168	9418	9025	4341	3527	481	358	39	-	-	-	-	-	0,7	1,5	-	-	-	-	-	-	-	0,5
			84,3	95,9	48,2	39,9	5,6	3,3	-	-	-	-	-	-	59	140	-	-	-	21	-	-	-	0,5
	L94	11162	9406	9234	4394	3632	527	210	0,4	-	35	-	-	-	0,7	1,6	45	-	-	0,2	-	-	-	0,3
			84,3	98,2	47,6	39,3	5,7	2,3	-	-	0,4	-	-	-	46	128	0,0	-	-	20	-	-	-	0,3
															0,5	1,4	0,5	-	-	0,2	-	-	-	1,9
Schwalbach	Erst B98	13440	11777	11424	6340	4191	334	168	77	-	-	-	-	-	46	155	95	-	-	-	-	-	-	18
			87,6	97,0	55,5	36,7	2,9	1,5	0,7	-	-	-	-	-	0,4	1,4	0,8	-	-	-	-	-	-	0,2
	Zweit B98	13440	11777	11531	6216	3895	490	401	83	18	8	19	102	102	35	103	56	10	55	28	12	-	-	-
			87,6	97,9	53,9	33,8	4,2	3,5	0,7	0,2	0,1	0,2	0,9	0,9	0,3	0,9	0,5	0,1	0,5	0,2	0,1	-	-	-
	Erst B94	13442	11590	10808	5648	4584	-	168	-	-	-	-	-	-	119	152	-	-	-	-	-	-	-	-
Überherrn	Zweit B94	13442	11590	11142	5471	4477	505	324	48	-	-	-	-	-	86	142	-	-	-	11	-	-	-	29
			86,2	96,1	49,1	40,2	4,5	2,9	0,4	-	-	-	-	-	0,8	1,3	51	-	-	0,1	-	-	-	0,3
	L94	13434	11567	11364	5359	4465	452	147	-	-	58	-	-	-	45	117	51	-	-	11	-	-	-	634
			86,1	98,2	47,2	39,3	4,0	1,3	-	-	0,5	-	-	-	0,4	1,0	0,4	-	-	0,1	-	-	-	5,6
Schwalbach	Erst B98	15152	13425	13185	7453	4671	387	212	-	-	-	-	-	-	92	219	88	-	-	63	-	-	-	-
			88,6	98,2	56,5	35,4	2,9	1,6	-	-	-	-	-	-	0,7	1,7	0,7	-	-	0,5	-	-	-	-
	Zweit B98	15152	13425	13228	7152	4339	522	489	117	17	13	22	169	169	53	153	58	9	65	37	13	-	-	-
			88,6	98,5	54,1	32,8	3,9	3,7	0,9	0,1	0,1	0,2	1,3	1,3	0,4	1,2	0,4	0,1	0,5	0,3	0,1	-	-	-
	Erst B94	15363	13458	12920	6162	5661	550	145	48	-	-	-	-	-	80	228	-	-	-	-	-	-	-	-
Überherrn	Zweit B94	15363	13458	12844	6284	5179	582	371	54	-	-	-	-	-	66	234	-	-	-	11	-	-	-	26
			87,6	96,0	47,7	43,8	4,3	1,1	0,4	-	-	-	-	-	0,5	1,8	4	-	-	0,1	-	-	-	0,2
	L94	15337	13436	13268	6519	5454	598	160	-	-	67	-	-	-	62	226	47	-	-	12	-	-	-	96
			87,6	98,7	49,1	41,1	4,5	1,2	-	-	0,5	-	-	-	0,5	1,7	0,4	-	-	0,1	-	-	-	0,7
Überherrn	Erst B98	9507	8070	7915	4461	2874	237	164	-	-	-	17	-	-	64	-	-	-	98	-	-	-	-	-
			84,9	98,1	56,4	35,3	3,0	2,1	-	-	-	0,2	-	-	0,8	-	-	-	1,2	-	-	-	-	-
	Zweit B98	9507	8070	7936	4224	2605	327	370	74	20	8	7	67	67	34	92	36	2	28	35	7	-	-	-
			84,9	98,3	53,2	32,8	4,1	4,7	0,9	0,3	0,1	0,1	0,8	0,8	0,4	1,2	0,5	0,0	0,4	0,4	0,1	-	-	-
	Erst B94	9350	7832	7451	3689	2946	350	203	-	-	-	-	-	-	58	140	-	-	-	-	-	-	-	32
Überherrn	Zweit B94	9350	7832	7555	3649	2854	376	365	50	-	-	-	-	-	0,8	1,9	-	-	-	-	-	-	-	0,4
			83,8	95,1	49,5	39,5	4,7	2,7	-	-	-	-	-	-	57	145	-	-	-	8	-	-	-	0,4
	L94	9321	7806	7707	3728	3006	379	222	0,7	-	-	-	-	-	0,8	1,9	4	-	-	0,1	-	-	-	0,3
			83,8	96,5	48,3	37,8	4,9	4,8	0,7	-	-	-	-	-	50	143	39	-	-	0,1	-	-	-	0,3
			83,7	98,7	48,4	39,0	4,9	2,9	-	-	0,6	-	-	-	0,6	1,9	0,5	-	-	0,1	-	-	-	66
																							0,9	



5. Bundestagswahlen 1998, 1994 (Erst-/Zweitstimmen) und Landtagswahl 1994 nach Gemeinden

ENDGÜLTIGES ERGEBNIS

Gemeinde/Kreis L A N D	Wahl- art	Wahl- ber.	Abgeg. Stimm.	gült. Stimm.	SPD	CDU	GRÜNE Saar	F.D.P. /DPS	PDS	APPD	BFB	CM	DVU	GRAUE	REP	FAMI- LIE	IDIE FRAUEN	Pro DM	NPD	ödp	DKP	MLPD	NATUR- GESETZ	Chance Thomas	SON- STIGE
Wadgassen	Erst B98	14776	12852	12594	7465	4111	367	249	-	-	-	-	-	-	97	180	53	-	-	72	-	-	-	-	-
			87,0	98,0	59,3	32,6	2,9	2,0							0,8	1,4	0,4			0,6					
	Zweit B98	14776	12852	12665	7177	3783	532	553	99	23	8	21	97	0,8	76	135	25	2	62	58	14	-	-	-	-
	Erst B94	14898	12629	12102	6022	4902	42,2	4,4	0,8	0,2	0,1	0,2	0,8	0,6	99	173	-	0,0	0,5	0,5	-	-	61	-	-
			84,8	95,8	49,8	40,5	5,2	1,4	0,4						0,8	1,4							0,5	-	-
L94	Zweit B94	14898	12629	12154	6149	4502	634	409	74	-	-	-	-	-	83	184	-	-	-	-	27	-	2	41	49
			84,8	96,2	50,6	37,0	5,2	3,4	0,6						0,7	1,5				0,2	0,2	0,0	0,3	0,4	0,4
		14869	12592	12392	6373	4624	612	191	-	-	73	-	-	-	64	144	49	-	-	-	26	-	26	-	210
			84,7	98,4	51,4	37,3	4,9	1,5		0,6					0,5	1,2	0,4			0,2	0,2		0,2	1,7	1,7
Wallierfangen	Erst B98	7793	6626	6481	3731	2257	205	142	-	-	-	15	-	-	56	-	-	-	-	75	-	-	-	-	-
			85,0	97,8	57,6	34,8	3,2	2,2				0,2			0,9					1,2					
	Zweit B98	7793	6626	6494	3453	2035	324	333	55	7	10	10	73	1,1	38	54	14	2	45	36	5	-	-	-	-
	Erst B94	7825	6635	6339	3213	2480	324	143	-	-	-	-	-	-	36	111	-	0,0	0,7	0,6	0,1	-	-	18	14
			84,8	95,5	50,7	39,1	5,1	2,3							0,6	1,8							0,3	0,2	0,2
L94	Zweit B94	7825	6635	6347	3113	2349	361	326	30	-	-	-	-	-	20	113	-	-	-	-	6	-	-	14	15
			84,8	95,7	49,0	37,0	5,7	5,1	0,5						0,3	1,8				0,1	0,1	-	0,2	0,2	0,2
		7811	6627	6558	3235	2566	337	172	-	-	23	-	-	-	23	106	19	-	-	-	9	-	11	-	57
			84,8	99,0	49,3	39,1	5,1	2,6		0,4					0,4	1,6	0,3			-	0,1	-	0,2	0,2	0,9
Bous	Erst B98	5734	5086	4959	2995	1510	179	89	-	-	-	-	-	-	29	103	35	-	-	19	-	-	-	-	-
			88,7	97,5	60,4	30,4	3,6	1,8							0,6	2,1	0,7			0,4					
	Zweit B98	5734	5086	4997	2819	1388	278	212	66	4	9	9	59	1,2	16	61	12	2	40	19	3	-	-	-	-
	Erst B94	5845	5044	4869	2578	1755	294	65	17	0,1	0,2	0,2	1,2	0,3	34	95	-	0,0	0,8	0,4	0,1	-	-	31	-
			86,3	96,5	52,9	36,0	6,0	1,3	0,3						0,7	2,0							0,6	-	-
L94	Zweit B94	5845	5044	4893	2542	1582	356	211	24	-	-	-	-	-	28	97	-	-	-	-	8	-	-	21	24
			86,3	97,0	52,0	32,3	7,3	4,3	0,5						0,6	2,0				0,2	0,2	-	0,4	0,5	0,5
		5835	5050	4995	2608	1660	374	82	-	-	29	-	-	-	19	96	27	-	-	-	3	-	15	-	82
			86,5	98,9	52,2	33,2	7,5	1,6		0,6					0,4	1,9	0,5			-	0,1	-	0,3	1,6	1,6
Endsorf	Erst B98	5204	4497	4404	2603	1488	132	65	-	-	-	-	-	-	27	50	22	-	-	17	-	-	-	-	-
			86,4	97,9	59,1	33,8	3,0	1,5							0,6	1,1	0,5			0,4					
	Zweit B98	5204	4497	4420	2523	1367	191	146	37	4	6	7	32	0,7	20	37	17	2	16	9	6	-	-	-	-
	Erst B94	5280	4441	4249	2120	1716	251	45	12	0,1	0,1	0,2	0,7	0,5	27	55	-	0,0	0,4	0,2	0,1	-	-	23	-
			84,1	95,7	49,9	40,4	5,9	1,1	0,3						0,6	1,3							0,5	-	-
L94	Zweit B94	5280	4441	4303	2165	1608	258	130	26	-	-	-	-	-	27	54	-	-	-	-	6	-	-	15	14
			84,1	96,9	50,3	37,4	6,0	3,0	0,6						0,6	1,3				0,1	0,1	-	0,3	0,3	0,3
		5271	4431	4371	2239	1673	254	61	-	-	16	-	-	-	17	54	19	-	-	-	6	-	9	23	23
			84,1	98,6	51,2	38,3	5,8	1,4			0,4				0,4	1,2	0,4			-	0,1	-	0,2	0,2	0,5

5. Bundestagswahlen 1998, 1994 (Erst-/Zweitstimmen) und Landtagswahl 1994 nach Gemeinden

Gemeinde/Kreis L A N D		Wahl- art	Wahl- ber.	Abgeg. Stimm.	Gült. Stimm.	SPD	CDU	GRÜNE Saar	F.D.P. /DPS	PDS	APPD	BFBB	CM	DVU	GRAUE	REP	FAMI- LIE	DIE FRAUEN	Pro	DM	NPD	ödp	DKP	MLPD	NATUR- GESETZ	Chance Thomas	SON- STIGE
Landkreis Saarlouis	Erst	898	162990	139559	136589	76104	49938	4370	2412	182	-	-	-	229	-	1038	863	373	-	-	1036	-	-	-	-	-	44
	Zweit	898	162990	139559	137220	72430	45688	6365	5833	1168	207	154	249	1339	640	1187	493	89	698	540	140	-	-	-	-	0,0	
	Erst	894	163907	138103	131816	64679	54411	5835	2622	131	-	-	-	-	-	970	2062	-	-	-	-	-	-	-	790	316	
	Zweit	894	163907	138103	133155	63770	52086	7303	5304	696	-	-	-	-	-	775	2078	-	-	-	-	236	-	29	465	0,2	
	L94		163608	137815	135987	65512	54019	7560	2707	-	-	724	-	-	-	622	1907	543	-	-	-	209	-	0,0	0,3	0,3	
													0,5	-	-	-	622	1907	543	-	-	-	209	-	329	1855	1,4
Bexbach, Stadt	Erst	898	15449	13342	13061	7457	4276	413	245	111	-	-	-	-	-	71	250	139	-	-	55	32	12	-	-	-	
	Zweit	898	15449	13342	13117	7241	3957	577	550	133	20	14	20	129	55	209	92	7	66	31	16	-	-	-	-	-	
	Erst	894	15625	13232	12623	6650	4680	607	221	68	-	-	-	-	-	66	250	-	-	-	-	-	-	-	81	-	
	Zweit	894	15625	13232	12674	6565	4498	654	455	78	-	-	-	-	-	60	244	-	-	-	-	30	-	3	39	48	
	L94		15604	13214	13008	6783	4719	625	265	-	-	74	-	-	-	52	239	56	-	-	-	23	-	0,0	0,3	0,4	
													0,6	-	-	0,4	1,8	0,4	-	-	-	-	0,2	-	-	26	146
Blieskastel, Stadt	Erst	898	18403	15969	15617	8086	5555	737	339	133	-	-	-	-	-	95	273	263	-	-	74	53	9	-	-	-	
	Zweit	898	18403	15969	15699	7790	5045	1015	761	166	20	10	22	193	75	235	169	16	88	45	49	-	-	-	-	-	
	Erst	894	18458	15902	15104	6982	6267	1021	252	85	-	-	-	-	-	112	285	-	-	-	-	0,3	-	-	-	-	
	Zweit	894	18458	15902	15246	6878	5966	1076	596	107	-	-	-	-	-	110	285	-	-	-	-	-	-	-	100	-	
	L94		18400	15851	15643	7212	6279	966	279	-	-	121	-	-	-	97	254	136	-	-	-	0,6	-	4	68	59	
													0,8	-	-	0,6	1,6	0,9	-	-	-	111	-	0,0	0,4	158	1,0
Gersheim	Erst	898	5505	4901	4777	2285	1956	180	67	46	-	-	-	-	-	30	90	89	-	-	14	19	1	-	-	-	
	Zweit	898	5505	4901	4801	2206	1842	273	170	38	3	4	9	37	26	80	48	6	33	12	14	-	-	-	-	-	
	Erst	894	5471	4818	4565	1904	2141	271	73	24	-	-	0,1	0,2	0,8	0,5	1,7	1,0	0,1	0,7	0,2	0,3	-	-	-	-	
	Zweit	894	5471	4818	4586	1907	2040	297	134	30	-	-	-	-	-	28	88	-	-	-	-	-	-	-	36	-	
	L94		5457	4806	4722	1919	2168	257	65	-	-	-	-	-	-	29	83	-	-	-	-	27	-	-	19	20	
													38	-	-	0,6	1,8	23	-	-	-	0,6	-	-	0,4	112	0,4

5. Bundestagswahlen 1998, 1994 (Erst-/Zweitstimmen) und Landtagswahl 1994 nach Gemeinden

ENDGÜLTIGES ERGEBNIS

Gemeinde/Kreis L A N D		Wahl- art	Wahl- ber.	Abgeg. Stimm.	Gült. Stimm.	SPD	CDU	GRÜNE Saar	F.D.P. /DPS	PDS	APDD	BFB	CM	DVU	GRAUE	REP	FAMI- LIE	DIE FRAUEN	Pro DM	NPD	ödp	DKP	MLPD	NATUR- GESETZ	Chance Thomas	SON- STIGE
Homburg, Stadt	Erst	B98	33074	27177	26629	13273	9923	1013	736	244	-	-	-	-	-	165	709	300	-	-	140	107	19	-	-	-
			82,2	98,0	49,8	37,3	3,8	2,8	0,9	-	-	-	-	-	-	0,6	2,7	1,1	-	-	0,5	0,4	0,1	-	-	-
	Zweit	B98	33074	27177	26730	12665	9100	1514	1462	285	49	41	25	330	104	630	170	15	166	108	66	-	-	-	-	-
			82,2	98,4	47,4	34,0	5,7	5,5	1,1	0,2	0,2	0,1	1,2	0,4	2,4	0,6	0,1	0,6	0,4	0,2	-	-	-	-	-	-
	Erst	B94	33627	27154	26107	12076	10587	1707	560	152	-	-	-	-	-	194	683	-	-	-	-	-	-	148	-	-
Kirkel	Zweit	B94	33627	27154	26121	11635	10084	1667	1371	175	-	-	-	-	-	154	701	-	-	-	108	-	-	7	76	143
			80,8	96,1	46,3	40,6	6,5	2,1	0,6	-	-	-	-	-	-	0,7	2,6	-	-	-	-	-	-	0,6	-	-
	L94	33372	26951	26584	12067	10726	1730	544	-	0,7	-	182	-	-	-	0,6	2,7	130	-	-	0,4	-	0,0	0,3	0,5	
			80,8	98,6	45,4	40,3	6,5	2,0	-	-	0,7	-	-	-	-	0,5	2,4	0,5	-	-	-	103	-	59	273	1,0
			86,9	98,8	55,7	28,3	7,7	4,0	-	-	-	-	0,8	-	-	0,4	1,3	0,8	-	-	-	0,2	-	0,2	0,7	-
Mandelbachtal	Erst	B98	9422	8418	8206	3814	3427	336	164	55	-	-	-	-	-	50	115	196	-	-	28	16	5	-	-	-
			89,3	97,5	46,5	41,8	4,1	2,0	0,7	-	-	-	-	-	-	0,6	1,4	2,4	-	-	0,3	0,2	0,1	-	-	-
	Zweit	B98	9422	8418	8246	3783	3069	508	398	64	9	9	8	56	37	106	122	6	37	23	11	-	-	-	-	-
			89,3	98,0	45,9	37,2	6,2	4,8	0,8	0,1	0,1	0,1	0,7	0,4	1,3	1,5	0,1	0,4	0,3	0,1	-	-	-	-	-	-
	Erst	B94	9426	8294	7835	3355	3501	537	153	26	-	-	-	-	-	81	123	-	-	-	-	-	-	59	-	-
St. Ingbert, Stadt	Zweit	B94	9426	8294	7948	3356	3357	532	354	39	-	-	-	-	-	60	146	-	-	-	-	25	-	1	31	47
			88,0	95,8	42,2	42,2	6,7	4,5	0,5	-	-	-	-	-	-	0,8	1,8	-	-	-	0,3	0,3	0,0	0,4	0,6	-
	L94	9416	8286	8124	3337	3541	527	145	-	-	57	-	-	-	-	50	136	110	-	-	-	28	-	24	169	-
			88,0	98,0	41,1	43,6	6,5	1,8	-	-	0,7	-	-	-	-	0,6	1,7	1,4	-	-	-	0,3	-	0,3	2,1	-
	Erst	B98	31890	27174	26645	13394	9916	869	522	251	-	-	-	-	-	149	318	1091	-	-	76	40	19	-	-	-
St. Ingbert, Stadt	Zweit	B98	31890	27174	26777	13084	8998	1394	1463	322	33	38	23	234	113	267	549	25	155	50	29	-	-	-	-	-
			85,2	98,5	48,9	33,6	5,2	5,2	1,2	0,1	0,1	0,1	0,9	0,4	1,0	2,1	0,1	0,6	0,2	0,1	-	-	-	-	-	-
	Erst	B94	32371	27092	25921	12081	10991	1411	458	158	-	-	-	-	-	204	410	-	-	-	-	-	-	208	-	-
			83,7	95,7	46,6	42,4	5,4	1,8	0,6	-	-	-	-	-	-	0,8	1,6	-	-	-	-	-	-	0,8	-	-
	Zweit	B94	32371	27092	26222	12025	10313	1540	1222	219	-	-	-	-	-	184	415	-	-	-	65	-	4	113	-	122
St. Ingbert, Stadt			83,7	96,8	45,9	39,3	5,9	4,7	0,8	-	-	-	-	-	0,7	1,6	-	-	-	0,2	-	-	0,0	0,4	0,5	-
	L94	32330	27036	26689	12311	10743	1412	497	-	-	304	-	-	-	141	342	640	-	-	-	40	-	-	79	180	-
			83,6	98,7	46,1	40,3	5,3	1,9	-	1,1	-	-	-	-	0,5	1,3	2,4	-	-	-	0,1	-	-	0,7	0,3	-

5. Bundestagswahlen 1998, 1994 (Erst-/Zweitstimmen) und Landtagswahl 1994 nach Gemeinden

ENDGÜLTIGES ERGEBNIS

Gemeinde/Kreis L A N D	Wahl- art	Wahl- ber.	Abgeg. Stimm.	Gült. Stimm.	SPD	CDU	GRÜNE Saar	F. D. P. /DPS	PDS	APPD	BFB	CM	DVU	GRAUE	REP	FAMI- LIE	DIE FRAUEN	Pro DM	NPD	ödp	DKP	MLPD	NATUR- GESETZ	Chance Thomas	SON - STIGE
Saarpfalz-Kreis	Erst B98	121879	104214	102042	52495	37000	3934	2314	906	-	-	-	-	-	593	1866	2173	-	-	401	292	68	-	-	-
	Zweit B98	121879	104214	102501	50765	33689	5822	5314	1084	141	124	112	1010	438	1647	1199	81	594	281	200	-	-	-	-	-
	Erst B94	122872	103355	98742	46779	40992	6055	1942	549	-	-	-	-	-	731	1936	-	-	0,6	0,3	-	-	658	-	-
	Zweit B94	122872	103355	99437	46009	38067	6266	4581	696	-	-	-	-	-	629	1960	-	-	-	-	-	-	0,7	-	-
	L94	122459	102994	101537	47398	40088	6041	2066	-	-	830	-	-	-	539	1756	1148	-	-	-	-	-	22	368	459
Freisen	Erst B98	6924	6122	5997	3066	2536	116	46	47	-	-	-	-	-	9	128	37	-	-	-	-	-	-	-	12
	Zweit B98	6924	6122	6019	3113	2247	151	158	54	3	8	6	46	8	134	35	2	43	9	2	-	-	-	-	0,2
	Erst B94	6878	6117	5806	2919	2657	-	52	-	-	-	-	-	-	25	101	-	-	0,7	0,1	0,0	-	-	-	-
	Zweit B94	6878	6117	5934	2910	2568	170	105	15	-	-	-	-	-	14	108	-	-	-	-	-	-	52	-	-
	L94	6864	6106	6056	3000	2677	147	49	-	-	26	-	-	-	10	92	23	-	-	-	-	-	0,9	-	20
Marpingen	Erst B98	9393	8508	8267	4348	3318	282	88	62	-	-	-	-	-	23	92	45	-	-	-	-	-	-	-	9
	Zweit B98	9393	8508	8338	4361	3038	402	222	47	13	5	10	68	27	60	47	1	23	8	6	-	-	-	-	0,1
	Erst B94	9252	8360	7943	4068	3498	-	87	-	-	-	-	0,8	0,3	0,7	0,6	0,0	0,3	0,1	0,1	-	-	-	-	-
	Zweit B94	9252	8360	8144	3922	3396	428	167	28	-	-	-	-	-	50	103	-	-	-	-	-	-	101	-	-
	L94	9227	8375	8245	4028	3494	406	79	-	-	26	-	-	-	43	87	27	-	-	-	-	-	4	15	24
Namborn	Erst B98	6150	5454	5305	2791	2099	127	60	67	-	-	-	-	-	20	90	43	-	-	-	-	-	-	-	8
	Zweit B98	6150	5454	5354	2824	1837	193	177	62	8	5	4	76	14	73	37	3	31	8	2	-	-	-	-	0,2
	Erst B94	6153	5387	5085	2588	2229	-	69	-	0,1	0,1	0,1	1,4	0,3	42	82	0,7	0,1	0,6	0,1	0,0	-	-	-	-
	Zweit B94	6153	5387	5170	2554	2104	198	130	24	-	-	-	-	-	15	75	-	-	-	-	-	-	-	-	-
	L94	6148	5381	5296	2619	2197	184	67	-	-	23	-	-	-	16	73	26	-	-	-	-	-	-	-	-
			87,5	98,4	49,5	41,5	3,5	1,3			0,4				0,3	1,4	0,5				0,1				1,4

5. Bundestagswahlen 1998, 1994 (Erst-/Zweitstimmen) und Landtagswahl 1994 nach Gemeinden

Gemeinde/Kreis L A N D	Wahl- art	Wahl- ber.	Abgeg. Stimm.	Gült. Stimm.	SPD	CDU	GRÜNE Saar	F.D.P. /DPS	PDS	APPD	BFB	CM	DWU	GRAUE	REP	FAMI- LIE	DIE FRAUEN	Pro DM	NPD	ödp	DKP	MLFD	ENDGÜLTIGES ERGEBNIS		
																							NATUR- GESETZ	Chance Thomas	
Nohfelden	Erst B98	8731	7883	7731	4271	3011	146	111	47	-	-	-	-	-	28	81	33	-	-	-	-	-	-	3	-
	Zweit B98	8731	7883	7756	4223	2730	245	281	37	7	2	8	57	9	72	33	3	36	9	4	-	-	-	-	-
	Erst B94	8838	7893	7496	4031	3109	-	143	-	0,1	0,0	0,1	0,7	0,1	0,9	0,4	0,0	0,5	0,1	0,1	-	-	-	-	
	Zweit B94	8838	89,3	95,0	53,8	41,5	-	189	-	-	-	-	-	-	0,6	1,1	-	-	-	-	-	-	-	-	
	L94	8833	7877	7772	4047	3092	265	153	-	-	31	-	-	-	0,3	1,0	26	-	-	-	0,1	-	-	22	
Nonnweiler	Erst B98	7353	6616	6447	3432	2543	127	59	38	-	-	-	-	-	17	92	32	-	-	-	-	-	-	7	-
	Zweit B98	7353	6616	6495	3376	2361	218	251	61	6	7	6	50	11	78	23	4	30	10	3	-	-	-	0,1	-
	Erst B94	7215	6463	6027	3149	2536	-	71	-	0,1	0,1	0,1	0,8	0,2	1,2	0,4	0,1	0,5	0,2	0,0	-	-	-	-	
	Zweit B94	7215	89,6	93,3	52,2	43,7	-	1,2	-	-	-	-	-	-	33	80	-	-	-	-	-	-	-	-	
	L94	7186	6437	6298	3186	2616	168	68	-	-	38	-	-	-	0,4	1,4	14	-	-	-	0,1	-	-	30	
Oberthal	Erst B98	5355	4889	4776	2451	2045	112	33	33	-	-	-	-	-	16	45	34	-	-	-	-	-	-	7	-
	Zweit B98	5355	91,3	97,7	51,3	42,8	2,3	0,7	0,7	7	5	6	55	9	37	29	2	18	7	4	-	-	-	0,1	-
	Erst B94	5310	4816	4550	2209	2191	-	31	-	0,1	0,1	0,1	1,1	0,2	0,8	0,6	0,0	0,4	0,1	0,1	-	-	-	-	
	Zweit B94	5310	90,7	94,5	48,5	48,2	-	0,7	-	-	-	-	-	-	0,5	1,1	-	-	-	-	-	-	-	-	
	L94	5306	4814	4745	2235	2225	134	32	0,4	-	10	-	-	-	0,3	1,0	20	-	-	-	0,1	-	-	14	
St. Wendel, Stadt	Erst B98	21882	18925	18547	8887	8243	504	244	166	-	-	-	-	-	80	261	121	-	-	-	-	-	-	-	41
	Zweit B98	21882	86,5	98,0	47,9	44,4	2,7	1,3	0,9	21	20	28	167	51	217	101	14	105	31	17	-	-	-	0,2	-
	Erst B94	21839	18764	17846	8241	8632	-	326	-	0,1	0,1	0,2	0,9	0,3	1,2	0,5	0,1	0,6	0,2	0,1	-	-	-	-	
	Zweit B94	21839	85,9	95,1	46,2	48,4	-	1,8	-	-	-	-	-	-	140	293	-	-	-	-	-	-	-	-	
	L94	21734	18668	18472	8160	8638	924	589	86	-	-	-	-	-	75	289	-	-	-	-	17	-	-	63	
	Erst B98	8731	7883	7731	4271	3011	146	111	47	-	-	-	-	-	28	81	33	-	-	-	-	-	-	3	-
	Zweit B98	8731	90,3	98,1	55,2	38,9	1,9	1,4	0,6	-	-	-	-	-	0,4	1,0	0,4	-	-	-	-	-	-	0,0	-
	Erst B94	8838	7893	7756	4223	2730	245	281	37	7	2	8	57	9	72	33	3	36	9	4	-	-	-	-	
	Zweit B94	8838	89,3	95,0	53,8	41,5	-	189	-	-	-	-	-	-	0,6	1,1	-	-	-	-	-	-	-	-	
	L94	8833	7877	7772	4047	3092	265	153	-	-	31	-	-	-	0,3	1,0	26	-	-	-	0,1	-	-	22	
	Erst B98	7353	6616	6447	3432	2543	127	59	38	-	-	-	-	-	17	92	32	-	-	-	-	-	-	7	-
	Zweit B98	7353	6616	6495	3376	2361	218	251	61	6	7	6	50	11	78	23	4	30	10	3	-	-	-	0,1	-
	Erst B94	7215	6463	6027	3149	2536	-	71	-	0,1	0,1	0,1	0,8	0,2	1,2	0,4	0,1	0,5	0,2	0,0	-	-	-	-	
	Zweit B94	7215	89,6	93,3	52,2	43,7	-	1,2	-	-	-	-	-	-	33	80	-	-	-	-	-	-	-	-	
	L94	7186	6437	6298	3186	2616	168	68	-	-	38	-	-	-	0,4	1,4	14	-	-	-	0,1	-	-	30	
	Erst B98	5355	4889	4776	2451	2045	112	33	33	-	-	-	-	-	16	45	34	-	-	-	-	-	-	7	-
	Zweit B98	5355	91,3	97,7	51,3	42,8	2,3	0,7	0,7	7	5	6	55	9	37	29	2	18	7	4	-	-	-	0,1	-
	Erst B94	5310	4816	4550	2209	2191	-	31	-	0,1	0,1	0,1	1,1	0,2	0,8	0,6	0,0	0,4	0,1	0,1	-	-	-	-	
	Zweit B94	5310	90,7	94,5	48,5	48,2	-	0,7	-	-	-	-	-	-	0,5	1,1	-	-	-	-	-	-	-	-	
	L94	5306	4814	4745	2235	2225	134	32	0,4	-	10	-	-	-	0,3	1,0	20	-	-	-	0,1	-	-	14	
	Erst B98	21882	18925	18547	8887	8243	504	244	166	-	-	-	-	-	80	261	121	-	-	-	-	-	-	-	41
	Zweit B98	21882	86,5	98,0	47,9	44,4	2,7	1,3	0,9	21	20	28	167	51	217	101	14	105	31	17	-	-	-	0,2	-
	Erst B94	21839	18764	17846	8241	8632	-	326	-	0,1	0,1	0,2	0,9	0,3	1,2	0,5	0,1	0,6	0,2	0,1	-	-	-	-	
	Zweit B94	21839	85,9	95,1	46,2	48,4	-	1,8	-	-	-	-	-	-	140	293	-	-	-	-	-	-	-	-	
	L94	21734	18668	18472	8160	8638	924	589	86	-	-	-	-	-	75	289	-	-	-	-	17	-	-	63	
	Erst B98	8731	7883	7731	4271	3011	146	111	47	-	-	-	-	-	28	81	33	-	-	-	-	-	-	3	-
	Zweit B98	8731	90,3	98,1	55,2	38,9	1,9	1,4	0,6	-	-	-	-	-	0,4	1,0	0,4	-	-	-	-	-	-	0,0	-
	Erst B94	8838	7893	7756	4223	2730	245	281	37	7	2	8	57	9	72	33	3	36	9	4	-	-	-	-	
	Zweit B94	8838	89,3	95,0	53,8	41,5	-	189	-	-	-	-	-	-	0,6	1,1	-	-	-	-	-	-	-	-	
	L94	8833	7877	7772	4047	3092	265	153	-	-	31	-	-	-	0,3	1,0	26	-	-	-	0,1	-	-	22	
	Erst B98	7353	6616	6447	3432	2543	127	59	38	-	-	-	-	-	17	92	32	-	-	-	-	-	-	7	-
	Zweit B98	7353	6616	6495	3376	2361	218	251	61	6	7	6	50	11	78	23	4	30	10	3	-	-	-	0,1	-
	Erst B94	7215	6463	6027	3149	2536	-	71	-	0,1	0,1	0,1	0,8	0,2	1,2	0,4	0,1	0,5	0,2	0,0	-	-	-	-	
	Zweit B94	7215	89,6	93,3	52,2	43,7	-	1,2	-	-	-	-	-	-	33	80	-	-	-	-	-	-	-	-	
	L94	7186	6437	6298	3186	2616	168	68	-	-	38	-	-	-	0,4	1,4	14	-	-	-	0,1	-	-	30	
	Erst B98	5355	4889	4776	2451	2045	112	33	33	-	-	-	-	-	16	45	34	-	-	-	-	-	-	7	-
	Zweit B98	5355	91,3	97,7	51,3	42,8	2,3	0,7	0,7	7	5	6	55	9	37	29	2	18	7	4	-	-	-	0,1	-
	Erst B94	5310	4816	4550	2209	2191	-	31	-	0,1	0,1	0,1	1,1	0,2	0,8	0,6	0,0	0,4	0,1	0,1	-	-	-	-	
	Zweit B94	5310	90,7	94,5	48,5	48,2	-	0,7	-	-	-	-	-	-	0,5	1,1	-	-	-	-	-	-	-	-	
	L94	5306	4814	4745	2235	2225	134	32	0,4	-	10	-	-	-	0,3	1,0	20	-	-	-	0,1	-	-	14	
	Erst B98	21882	18925	18547	8887	8243	504	244	166	-	-	-	-	-	80	261	121	-	-	-	-	-	-	-	41
	Zweit B98	21882	86,5	98,0	47,9	44,4	2,7	1,3	0,9	21	20	28	167	51	217	101	14	105	31	17	-	-	-	0,2	-
	Erst B94	21839	18764	17846	8241	8632	-	326	-	0,1	0,1	0,2	0,9	0,3	1,2	0,5	0,1	0,6	0,2	0,1	-	-	-	-	
	Zweit B94	21839	85,9	95,1	46,2	48,4	-	1,8	-	-	-	-	-	-	140	293	-	-	-	-	-	-	-	-	
	L94	21734	18668	18472	8160	8638	924	589	86	-	-	-	-	-	75	289	-	-	-	-	17	-	-	63	
	Erst B98	8731	7883	7731	4271	3011	146	111	47	-	-	-	-	-	28	81	33	-	-	-	-	-	-	3	-
	Zweit B98	8731	90,3	98,1	55,2	38,9	1,9	1,4	0,6	-	-	-	-	-	0,4	1,0	0,4	-	-	-	-	-	-	0,0	-
	Erst B94	8838	7893	7756																					

5. Bundestagswahlen 1998, 1994 (Erst-/Zweitstimmen) und Landtagswahl 1994 nach Gemeinden

Gemeinde/Kreis L A N D	Wahl- art	Wahl- ber.	Abgeg. Stimm.	Gült. Stimm.	SPD	CDU	GRÜNE Saar	F.D.P. /DPS	APPD	BFB	CM	DVU	GRAUE	REP	FAMT- LTF	DIE FRAULEN	Pro DM/NPD	ödp	DKP	MLPD	ENDGÜLTIGES ERGEBNIS	
																					NATUR- GESETZ/Thomas	SON- STIGE
Tholey	Erst	B98	10518	9338	9118	3801	4671	266	56	-	-	-	-	33	104	77	-	-	-	-	-	18
			88,8	97,6	41,7	51,2	2,9	1,0	0,6	-	-	-	-	0,4	1,1	0,8	-	-	-	-	-	0,2
	Zweit	B98	10518	9338	9155	4056	3976	420	306	13	4	16	68	22	90	54	14	39	7	-	-	-
			88,8	98,0	44,3	43,4	4,6	3,3	0,7	0,1	0,0	0,2	0,7	0,2	1,0	0,6	0,2	0,4	0,1	0,1	-	-
	Erst	B94	10481	9226	8736	3382	4958	-	-	-	-	-	-	56	119	-	-	-	-	-	-	-
			88,0	94,7	38,7	56,8	1,3	-	-	-	-	-	-	0,6	1,4	-	-	-	-	-	-	-
Landkreis St. Wendel	Zweit	B94	10481	9226	8865	3532	4390	427	242	-	-	-	-	47	111	-	-	-	-	-	-	-
			88,0	96,1	39,8	49,5	4,8	2,7	0,3	-	39	-	-	0,5	1,3	-	-	-	-	0,1	5	31
	L94	10461	9212	9075	3555	4693	421	98	-	-	-	-	-	39	109	38	-	-	-	-	0,1	0,3
			88,1	98,5	39,2	51,7	4,6	1,1	-	-	0,4	-	-	0,4	1,2	0,4	-	-	-	-	-	0,3
S A A R L A N D	Erst	B98	76306	67735	66188	33047	28566	1680	733	-	-	-	-	226	893	422	-	-	-	-	-	105
			88,8	97,7	49,9	43,2	2,5	1,1	0,8	-	-	-	-	0,3	1,3	0,6	-	-	-	-	-	0,2
	Zweit	B98	76306	67735	66563	33276	25255	2656	2257	78	56	84	587	151	761	359	43	325	89	45	-	-
			88,8	98,3	50,0	37,9	4,0	3,4	0,8	0,1	0,1	0,1	0,9	0,2	1,1	0,5	0,1	0,5	0,1	0,1	-	-
	Erst	B94	75966	67026	63489	30587	29910	-	893	-	-	-	-	452	909	-	-	-	-	-	-	-
			88,2	94,7	48,2	47,1	1,4	-	-	-	-	-	-	0,7	1,4	-	-	-	-	-	-	-
S A A R L A N D	Zweit	B94	75966	67026	64754	30118	28120	2776	1796	244	-	-	-	261	897	-	-	-	-	-	-	-
			88,2	96,6	46,5	43,4	4,3	2,8	0,4	-	-	-	-	0,4	1,4	-	-	-	-	-	-	-
	L94	75759	66870	65959	30830	29632	2539	791	-	-	296	-	-	239	788	248	-	-	-	-	-	-
			88,3	98,6	46,7	44,9	3,8	1,2	-	-	0,4	-	-	0,4	1,2	0,4	-	-	-	-	-	-
	Erst	B98	828507	702986	687096	380843	242877	23193	13972	3417	-	541	-	4452	8472	4839	-	3096	522	300	72	198
			84,8	97,7	55,4	35,3	3,4	2,0	0,5	-	-	0,1	-	0,6	1,2	0,7	-	0,5	0,1	0,0	0,0	0,0
S A A R L A N D	Zweit	B98	828507	702986	689308	361486	219484	37807	32517	7087	875	945	6208	3310	8240	3746	510	3473	1988	808	-	-
			84,8	98,1	52,4	31,8	5,5	4,7	1,0	0,1	0,1	0,1	0,9	0,5	1,2	0,5	0,1	0,5	0,3	0,1	-	-
	Erst	B94	838131	699992	669441	338950	265450	28582	13187	2369	-	-	-	5563	10633	-	-	-	-	-	-	-
			83,5	95,6	50,6	39,7	4,3	2,0	0,4	-	-	-	-	0,8	1,6	-	-	-	-	-	-	-
	Zweit	B94	838131	699992	674800	329287	250978	39013	29334	4807	-	-	-	4538	10786	-	-	-	-	-	-	-
			83,5	96,4	48,8	37,2	5,8	4,3	0,7	-	-	-	-	0,7	1,6	-	-	-	-	-	-	-
S A A R L A N D	L94	835686	697962	688880	340091	265871	38087	14206	-	-	3947	-	-	4078	9708	3329	-	-	-	-	-	-
			83,5	98,7	49,4	38,6	5,5	2,1	-	-	0,6	-	-	0,6	1,4	0,5	-	-	-	-	-	-

6. Gemeinden mit den höchsten und niedrigsten Wahlbeteiligungen  
bei der Bundestagswahl 1998 im Vergleich zur Vorwahl

Gemeinde	Anteil in Prozent		Rang	
	1998	1994	1998	1994
Oberthal	91,3	90,7	1	1
Marpingen	90,6	90,4	2	3
Nohfelden	90,3	89,3	3	5
Nonnweiler	90,0	89,6	4	4
Illingen	89,4	87,7	5	13
Mandelbachtal	89,3	88,0	6	9
Gersheim	89,0	88,1	7	7
Kirkel	88,9	86,9	8	17
Tholey	88,8	88,0	9	8
Bous	88,7	86,3	10	22
Namborn	88,7	87,6	11	16
Schwalbach	88,6	87,6	12	14
Weiskirchen	88,4	90,7	13	2
Freisen	88,4	88,9	14	6
Quierschied	88,3	87,6	15	15
Püttlingen, Stadt	88,2	87,7	16	12
Großrosseln	88,0	86,5	17	19
Wadern, Stadt	88,0	87,8	18	11
Eppelborn	87,9	87,9	19	10
Lebach, Stadt	87,7	86,3	20	21
Schmelz	87,6	86,2	21	23
Riegelsberg	87,6	85,6	22	31
Perl	87,4	86,9	23	18
Beckingen	87,4	85,8	24	29
Nalbach	87,2	86,3	25	20
Schiffweiler	87,1	85,9	26	26
Wadgassen	87,0	84,8	27	35
Rehlingen-Siersburg	86,8	85,4	28	32
Blieskastel, Stadt	86,8	86,2	29	25
Heusweiler	86,6	85,9	30	28
St. Wendel, Stadt	86,5	85,9	31	27
Ensdorf	86,4	84,1	32	39
Bexbach, Stadt	86,4	84,7	33	37
Mettlach	86,0	85,6	34	30
Losheim am See	85,8	86,2	35	24
Saarwellingen	85,7	84,3	36	38
Merchweiler	85,6	85,1	37	33
Kleinblittersdorf	85,4	84,7	38	36
St. Ingbert, Stadt	85,2	83,7	39	41
Wallerfangen	85,0	84,8	40	34
Überherrn	84,9	83,8	41	40
Spiesen-Elversberg	84,8	82,7	42	43
Friedrichsthal, Stadt	84,0	82,4	43	44
Ottweiler, Stadt	84,0	83,4	44	42
Sulzbach, Stadt	83,2	81,0	45	47
Merzig, Stadt	82,8	81,2	46	46
Dillingen, Stadt	82,8	82,0	47	45
Homburg, Stadt	82,2	80,8	48	48
Völklingen, Stadt	81,7	78,9	49	51
Saarlouis, Stadt	81,6	80,0	50	49
Neunkirchen, Stadt	81,4	79,1	51	50
Saarbrücken, Stadt	80,2	78,6	52	52

7. Zu- (+) bzw. Abnahme (-) der Wahlbeteiligung bei der Bundestagswahl 1998 im Vergleich zur Vorwahl

Gemeinde	Zu- (+) bzw. Abnahme (-) in Prozentpunkten	Rang
Völklingen, Stadt	+2,8	1
Bous	+2,4	2
Ensdorf	+2,3	3
Neunkirchen, Stadt	+2,3	4
Wadgassen	+2,2	5
Sulzbach, Stadt	+2,2	6
Spiesen-Elversberg	+2,1	7
Riegelsberg	+2,0	8
Kirkel	+2,0	9
Illingen	+1,7	10
Bexbach, Stadt	+1,7	11
Friedrichsthal, Stadt	+1,6	12
Merzig, Stadt	+1,6	13
Saarlouis, Stadt	+1,6	14
Beckingen	+1,5	15
St. Ingbert, Stadt	+1,5	16
Saarbrücken, Stadt	+1,5	17
Großrosseln	+1,5	18
Homburg, Stadt	+1,4	19
Schmelz	+1,4	20
Saarwellingen	+1,4	21
Lebach, Stadt	+1,4	22
Mandelbachtal	+1,4	23
Rehlingen-Siersburg	+1,3	24
Schiffweiler	+1,2	25
Namborn	+1,1	26
Überherrn	+1,1	27
Schwalbach	+1,0	28
Nohfelden	+1,0	29
Gersheim	+1,0	30
Nalbach	+0,9	31
Tholey	+0,8	32
Dillingen, Stadt	+0,7	33
Quierschied	+0,7	34
Heusweiler	+0,7	35
Kleinblittersdorf	+0,7	36
Blieskastel, Stadt	+0,6	37
Oberthal	+0,6	38
Ottweiler, Stadt	+0,6	39
Perl	+0,6	40
St. Wendel, Stadt	+0,6	41
Püttlingen, Stadt	+0,5	42
Merchweiler	+0,5	43
Nonnweiler	+0,4	44
Mettlach	+0,4	45
Wallerfangen	+0,2	46
Wadern, Stadt	+0,2	47
Marpingen	+0,2	48
Eppelborn	0,0	49
Losheim am See	-0,3	50
Freisen	-0,5	51
Weiskirchen	-2,2	52



8a. Gemeinden mit den höchsten und niedrigsten Stimmenanteilen  
bei der Bundestagswahl (2) 1998 im Vergleich zur Vorwahl

SPD

Gemeinde	Anteil in Prozent		Rang	
	1998	1994	1998	1994
Neunkirchen, Stadt	61,1	59,5	1	1
Großrosseln	60,8	56,5	2	4
Friedrichsthal, Stadt	60,4	56,1	3	6
Schiffweiler	60,4	56,1	4	5
Völklingen, Stadt	60,1	56,6	5	3
Ottweiler, Stadt	59,1	58,7	6	2
Sulzbach, Stadt	59,0	54,7	7	9
Spiesen-Elversberg	58,1	55,3	8	7
Ensdorf	57,1	50,3	9	16
Wadgassen	56,7	50,6	10	14
Bous	56,4	52,0	11	11
Kirkel	56,0	54,9	12	8
Beckingen	55,4	49,4	13	18
Bexbach, Stadt	55,2	51,8	14	12
Mettlach	55,0	50,5	15	15
Merchweiler	54,9	51,0	16	13
Nohfelden	54,4	52,0	17	10
Schwalbach	54,1	48,9	18	24
Schmelz	53,9	49,1	19	21
Quierschied	53,8	48,8	20	25
Überherrn	53,2	48,3	21	28
Wallerfangen	53,2	49,0	22	22
Saarwellingen	53,1	48,1	23	31
Weiskirchen	53,1	48,5	24	27
Nalbach	52,9	49,2	25	20
Rehlingen-Siersburg	52,9	48,6	26	26
Namorn	52,7	49,4	27	19
Marpingen	52,3	48,2	28	29
Eppelborn	52,3	47,3	29	34
Nonnweiler	52,0	49,7	30	17
Freisen	51,7	49,0	31	23
Wadern, Stadt	51,7	47,1	32	35
Oberthal	51,6	47,8	33	33
Illingen	51,5	48,1	34	30
Saarlouis, Stadt	51,4	47,0	35	36
Dillingen, Stadt	51,3	47,0	36	37
Heusweiler	50,4	45,7	37	40
Saarbrücken, Stadt	50,3	47,8	38	32
Püttlingen, Stadt	50,1	44,7	39	43
Riegelsberg	50,0	45,1	40	42
Blieskastel, Stadt	49,6	45,1	41	41
St. Ingbert, Stadt	48,9	45,9	42	39
Merzig, Stadt	48,8	46,0	43	38
Losheim am See	47,5	44,6	44	44
St. Wendel, Stadt	47,4	43,7	45	47
Kleinblittersdorf	47,4	44,3	46	46
Homburg, Stadt	47,4	44,5	47	45
Lebach, Stadt	47,3	41,4	48	50
Gersheim	45,9	41,6	49	49
Mandelbachtal	45,9	42,2	50	48
Tholey	44,3	39,8	51	52
Perl	43,1	40,5	52	51

8b. Gemeinden mit den höchsten und niedrigsten Stimmenanteilen  
bei der Bundestagswahl (2) 1998 im Vergleich zur Vorwahl

CDU

Gemeinde	Anteil in Prozent		Rang	
	1998	1994	1998	1994
Tholey	43,4	49,5	1	1
Perl	41,3	45,8	2	3
Lebach, Stadt	40,3	46,0	3	2
St. Wendel, Stadt	38,7	44,8	4	5
Oberthal	38,4	44,9	5	4
Gersheim	38,4	44,5	6	6
Freisen	37,3	43,3	7	8
Mandelbachtal	37,2	42,2	8	9
Losheim am See	37,0	42,0	9	12
Marpingen	36,4	41,7	10	13
Nonnweiler	36,4	40,7	11	18
Wadern, Stadt	36,2	41,7	12	14
Eppelborn	36,2	42,1	13	11
Püttlingen, Stadt	36,2	43,6	14	7
Kleinblittersdorf	35,9	41,1	15	15
Merzig, Stadt	35,7	40,6	16	19
Illingen	35,3	40,8	17	16
Nohfelden	35,2	38,3	18	33
Weiskirchen	35,1	42,2	19	10
Heusweiler	35,1	40,4	20	21
Namborn	34,3	40,7	21	17
Dillingen, Stadt	34,2	39,6	22	25
Homburg, Stadt	34,0	38,6	23	30
Schmelz	33,8	40,2	24	23
St. Ingbert, Stadt	33,6	39,3	25	26
Nalbach	33,3	39,3	26	27
Saarwellingen	33,2	39,1	27	29
Quierschied	33,1	40,5	28	20
Saarlouis, Stadt	33,1	37,8	29	35
Rehlingen-Siersburg	32,9	38,3	30	32
Überherrn	32,8	37,8	31	36
Schwalbach	32,8	40,3	32	22
Riegelsberg	32,6	39,8	33	24
Mettlach	32,4	38,4	34	31
Blieskastel, Stadt	32,1	39,1	35	28
Merchweiler	31,6	37,3	36	38
Wallerfangen	31,3	37,0	37	40
Ensdorf	30,9	37,4	38	37
Bexbach, Stadt	30,2	35,5	39	41
Wadgassen	29,9	37,0	40	39
Beckingen	29,8	37,9	41	34
Spiesen-Elversberg	28,5	33,8	42	42
Schiffweiler	27,8	32,4	43	45
Bous	27,8	32,3	44	46
Saarbrücken, Stadt	27,1	31,7	45	48
Friedrichsthal, Stadt	26,6	33,5	46	43
Sulzbach, Stadt	26,6	33,0	47	44
Großrosseln	26,3	31,9	48	47
Völklingen, Stadt	25,6	30,4	49	49
Ottweiler, Stadt	25,0	28,0	50	51
Neunkirchen, Stadt	24,5	28,1	51	50
Kirkel	23,5	27,2	52	52

8c. Gemeinden mit den höchsten und niedrigsten Stimmenanteilen  
bei der Bundestagswahl (2) 1998 im Vergleich zur Vorwahl

GRÜNE Saar

Gemeinde	Anteil in Prozent		Rang	
	1998	1994	1998	1994
Saarbrücken, Stadt	9,6	9,0	1	1
Kirkel	7,6	7,5	2	2
Blieskastel, Stadt	6,5	7,1	3	4
Riegelsberg	6,3	5,8	4	11
Mandelbachtal	6,2	6,7	5	6
Ottweiler, Stadt	5,9	5,1	6	24
Gersheim	5,7	6,5	7	7
Homburg, Stadt	5,7	6,4	8	8
Saarlouis, Stadt	5,6	6,9	9	5
Bous	5,6	7,3	10	3
Kleinblittersdorf	5,5	5,4	11	15
St. Ingbert, Stadt	5,2	5,9	12	10
Heusweiler	5,1	5,2	13	21
Rehlingen-Siersburg	5,0	5,3	14	17
Merzig, Stadt	4,9	5,0	15	26
Püttlingen, Stadt	4,9	4,8	16	31
Nalbach	4,9	5,5	17	14
Wallerfangen	4,9	5,7	18	13
Losheim am See	4,9	5,7	19	12
Neunkirchen, Stadt	4,8	4,5	20	40
Perl	4,8	4,6	21	36
Marpingen	4,8	5,3	22	19
Dillingen, Stadt	4,7	5,3	23	18
Spiesen-Elversberg	4,6	4,4	24	43
St. Wendel, Stadt	4,6	5,1	25	25
Tholey	4,6	4,8	26	32
Friedrichsthal, Stadt	4,5	4,2	27	44
Saarwellingen	4,5	5,3	28	16
Wadern, Stadt	4,4	4,9	29	27
Beckingen	4,4	5,2	30	20
Bexbach, Stadt	4,4	5,2	31	23
Ensdorf	4,3	6,0	32	9
Weiskirchen	4,3	3,9	33	47
Schmelz	4,2	4,5	34	38
Quierschied	4,2	4,4	35	41
Illingen	4,2	4,9	36	28
Wadgassen	4,2	5,2	37	22
Überherrn	4,1	4,9	38	29
Sulzbach, Stadt	4,1	4,2	39	45
Schiffweiler	4,1	4,6	40	37
Völklingen, Stadt	4,0	4,7	41	34
Schwalbach	3,9	4,5	42	39
Lebach, Stadt	3,9	4,9	43	30
Merchweiler	3,8	4,4	44	42
Mettlach	3,6	4,0	45	46
Namorn	3,6	3,8	46	48
Eppelborn	3,5	4,7	47	35
Großrosseln	3,4	4,8	48	33
Oberthal	3,4	3,4	49	51
Nonnweiler	3,4	3,4	50	50
Nohfelden	3,2	3,5	51	49
Freisen	2,5	2,9	52	52

8d. Gemeinden mit den höchsten und niedrigsten Stimmenanteilen  
bei der Bundestagswahl (2) 1998 im Vergleich zur Vorwahl

F.D.P./DPS

Gemeinde	Anteil in Prozent		Rang	
	1998	1994	1998	1994
Kirkel	7,2	6,8	1	1
Saarbrücken, Stadt	6,9	6,5	2	2
Perl	6,2	5,9	3	4
Riegelsberg	6,1	6,0	4	3
Homburg, Stadt	5,5	5,2	5	6
St. Ingbert, Stadt	5,5	4,7	6	11
Wallerfangen	5,1	5,1	7	7
Merzig, Stadt	5,1	4,3	8	16
Kleinblittersdorf	5,1	5,4	9	5
Heusweiler	4,9	4,7	10	10
Saarlouis, Stadt	4,9	4,8	11	9
Losheim am See	4,9	4,4	12	15
Blieskastel, Stadt	4,8	3,9	13	26
Mandelbachtal	4,8	4,5	14	13
Beckingen	4,7	3,8	15	27
Überherrn	4,7	4,8	16	8
Dillingen, Stadt	4,5	4,0	17	20
Ottweiler, Stadt	4,4	4,4	18	14
Sulzbach, Stadt	4,4	4,1	19	19
Wadgassen	4,4	3,4	20	33
Lebach, Stadt	4,3	4,6	21	12
Bous	4,2	4,3	22	17
Bexbach, Stadt	4,2	3,6	23	30
Neunkirchen, Stadt	4,2	4,0	24	22
Völklingen, Stadt	4,2	4,1	25	18
Mettlach	4,1	4,0	26	21
St. Wendel, Stadt	4,0	3,2	27	37
Saarwellingen	4,0	4,0	28	23
Wadern, Stadt	4,0	3,6	29	29
Quierschied	3,9	3,2	30	36
Großrosseln	3,9	3,5	31	31
Püttlingen, Stadt	3,9	3,9	32	25
Nonnweiler	3,9	3,3	33	35
Rehlingen-Siersburg	3,8	4,0	34	24
Friedrichsthal, Stadt	3,8	3,2	35	38
Spiesen-Elversberg	3,8	3,4	36	32
Illingen	3,8	3,0	37	40
Schwalbach	3,7	2,9	38	44
Nalbach	3,7	3,4	39	34
Nohfelden	3,6	3,7	40	28
Merchweiler	3,6	2,9	41	42
Gersheim	3,5	2,9	42	41
Schmelz	3,5	2,9	43	43
Eppelborn	3,4	2,9	44	45
Tholey	3,3	2,7	45	48
Namborn	3,3	2,5	46	49
Ensdorf	3,3	3,0	47	39
Weiskirchen	3,1	2,8	48	46
Marpingen	2,7	2,1	49	50
Freisen	2,6	1,8	50	51
Schiffweiler	2,6	2,8	51	47
Oberthal	2,3	1,6	52	52

9a. Zu- (+) bzw. Abnahme (-) der Stimmenanteile bei der Bundestagswahl (2) 1998 im Vergleich zur Vorwahl

SPD

Gemeinde	Zu- (+) bzw. Abnahme (-) in Prozentpunkten	Rang
Ensdorf	+6,8	1
Wadgassen	+6,1	2
Beckingen	+6,0	3
Lebach, Stadt	+5,9	4
Püttlingen, Stadt	+5,4	5
Schwalbach	+5,1	6
Saarwellingen	+5,0	7
Quierschied	+5,0	8
Eppelborn	+4,9	9
Überherrn	+4,9	10
Riegelsberg	+4,9	11
Schmelz	+4,8	12
Heusweiler	+4,7	13
Wadern, Stadt	+4,6	14
Weiskirchen	+4,6	15
Blieskastel, Stadt	+4,5	16
Mettlach	+4,5	17
Bous	+4,5	18
Tholey	+4,5	19
Saarlouis, Stadt	+4,4	20
Friedrichsthal, Stadt	+4,4	21
Gersheim	+4,4	22
Dillingen, Stadt	+4,3	23
Großrosseln	+4,3	24
Sulzbach, Stadt	+4,3	25
Schiffweiler	+4,3	26
Rehlingen-Siersburg	+4,3	27
Marpingen	+4,1	28
Wallerfangen	+4,1	29
Merchweiler	+3,9	30
Oberthal	+3,9	31
St. Wendel, Stadt	+3,8	32
Nalbach	+3,7	33
Mandelbachtal	+3,7	34
Völklingen, Stadt	+3,5	35
Illingen	+3,4	36
Bexbach, Stadt	+3,4	37
Namorn	+3,3	38
Kleinblittersdorf	+3,1	39
St. Ingbert, Stadt	+3,0	40
Losheim am See	+2,9	41
Homburg, Stadt	+2,8	42
Merzig, Stadt	+2,8	43
Spiesen-Elversberg	+2,8	44
Freisen	+2,7	45
Perl	+2,6	46
Saarbrücken, Stadt	+2,5	47
Nohfelden	+2,4	48
Nonnweiler	+2,3	49
Neunkirchen, Stadt	+1,6	50
Kirkel	+1,2	51
Ottweiler, Stadt	+0,4	52

9b. Zu- (+) bzw. Abnahme (-) der Stimmenanteile bei der Bundestagswahl (2) 1998 im Vergleich zur Vorwahl

CDU

Gemeinde	Zu- (+) bzw. Abnahme (-) in Prozentpunkten	Rang
Ottweiler, Stadt	-3,0	1
Nohfelden	-3,1	2
Neunkirchen, Stadt	-3,6	3
Kirkel	-3,7	4
Nonnweiler	-4,3	5
Perl	-4,5	6
Schiffweiler	-4,5	7
Bous	-4,6	8
Homburg, Stadt	-4,6	9
Saarbrücken, Stadt	-4,6	10
Saarlouis, Stadt	-4,7	11
Völklingen, Stadt	-4,8	12
Merzig, Stadt	-4,9	13
Überherrn	-5,0	14
Losheim am See	-5,0	15
Mandelbachtal	-5,0	16
Kleinblittersdorf	-5,1	17
Spiesen-Elversberg	-5,3	18
Marpingen	-5,3	19
Bexbach, Stadt	-5,3	20
Heusweiler	-5,3	21
Rehlingen-Siersburg	-5,4	22
Dillingen, Stadt	-5,4	23
Wadern, Stadt	-5,4	24
Illingen	-5,5	25
Großrosseln	-5,6	26
Wallerfangen	-5,7	27
Lebach, Stadt	-5,7	28
St. Ingbert, Stadt	-5,7	29
Merchweiler	-5,7	30
Saarwellingen	-5,8	31
Freisen	-5,9	32
Eppelborn	-6,0	33
Mettlach	-6,0	34
Nalbach	-6,0	35
St. Wendel, Stadt	-6,0	36
Tholey	-6,1	37
Gersheim	-6,1	38
Namborn	-6,4	39
Schmelz	-6,4	40
Ensdorf	-6,4	41
Sulzbach, Stadt	-6,5	42
Oberthal	-6,5	43
Friedrichsthal, Stadt	-6,9	44
Blieskastel, Stadt	-7,0	45
Weiskirchen	-7,0	46
Wadgassen	-7,2	47
Riegelsberg	-7,2	48
Quierschied	-7,4	49
Püttlingen, Stadt	-7,4	50
Schwalbach	-7,5	51
Beckingen	-8,1	52

9c. Zu- (+) bzw. Abnahme (-) der Stimmenanteile bei der  
Bundestagswahl (2) 1998 im Vergleich zur Vorwahl

GRÜNE Saar

Gemeinde	Zu- (+) bzw. Abnahme (-) in Prozentpunkten	Rang
Ottweiler, Stadt	+0,8	1
Saarbrücken, Stadt	+0,6	2
Riegelsberg	+0,5	3
Weiskirchen	+0,4	4
Neunkirchen, Stadt	+0,4	5
Spiesen-Elversberg	+0,3	6
Friedrichsthal, Stadt	+0,3	7
Perl	+0,2	8
Püttlingen, Stadt	+0,1	9
Kleinblittersdorf	+0,1	10
Kirkel	+0,1	11
Oberthal	+0,0	12
Nonnweiler	0,0	13
Sulzbach, Stadt	-0,1	14
Merzig, Stadt	-0,1	15
Heusweiler	-0,2	16
Quierschied	-0,2	17
Namborn	-0,2	18
Tholey	-0,2	19
Rehlingen-Siersburg	-0,3	20
Schmelz	-0,3	21
Nohfelden	-0,3	22
Freisen	-0,4	23
Mettlach	-0,4	24
Marpingen	-0,4	25
St. Wendel, Stadt	-0,4	26
Schiffweiler	-0,5	27
Wadern, Stadt	-0,5	28
Mandelbachtal	-0,5	29
Merchweiler	-0,6	30
Dillingen, Stadt	-0,6	31
Nalbach	-0,6	32
Schwalbach	-0,6	33
Blieskastel, Stadt	-0,6	34
St. Ingbert, Stadt	-0,7	35
Illingen	-0,7	36
Völklingen, Stadt	-0,7	37
Homburg, Stadt	-0,7	38
Bexbach, Stadt	-0,8	39
Überherrn	-0,8	40
Wallerfangen	-0,8	41
Gersheim	-0,8	42
Losheim am See	-0,8	43
Beckingen	-0,8	44
Saarwellingen	-0,9	45
Lebach, Stadt	-0,9	46
Wadgassen	-1,0	47
Eppelborn	-1,2	48
Saarlouis, Stadt	-1,3	49
Großrosseln	-1,3	50
Ensdorf	-1,7	51
Bous	-1,7	52

9d. Zu- (+) bzw. Abnahme (-) der Stimmenanteile bei der  
Bundestagswahl (2) 1998 im Vergleich zur Vorwahl

F.D.P./DPS

Gemeinde	Zu- (+) bzw. Abnahme (-) in Prozentpunkten	Rang
Wadgassen	+1,0	1
Blieskastel, Stadt	+0,9	2
Beckingen	+0,9	3
Freisen	+0,9	4
Schwalbach	+0,8	5
St. Ingbert, Stadt	+0,8	6
St. Wendel, Stadt	+0,8	7
Namborn	+0,8	8
Illingen	+0,8	9
Merzig, Stadt	+0,8	10
Merchweiler	+0,7	11
Oberthal	+0,7	12
Quierschied	+0,6	13
Gersheim	+0,6	14
Marpingen	+0,6	15
Tholey	+0,6	16
Bexbach, Stadt	+0,6	17
Friedrichsthal, Stadt	+0,6	18
Nonnweiler	+0,6	19
Schmelz	+0,6	20
Eppelborn	+0,6	21
Losheim am See	+0,5	22
Dillingen, Stadt	+0,4	23
Spiesen-Elversberg	+0,4	24
Großrosseln	+0,4	25
Kirkel	+0,4	26
Mandelbachtal	+0,4	27
Wadern, Stadt	+0,4	28
Saarbrücken, Stadt	+0,3	29
Perl	+0,3	30
Nalbach	+0,3	31
Sulzbach, Stadt	+0,3	32
Weiskirchen	+0,3	33
Ensdorf	+0,3	34
Homburg, Stadt	+0,2	35
Neunkirchen, Stadt	+0,2	36
Heusweiler	+0,2	37
Riegelsberg	+0,2	38
Saarlouis, Stadt	+0,1	39
Mettlach	+0,1	40
Völklingen, Stadt	+0,1	41
Saarwellingen	+0,0	42
Ottweiler, Stadt	+0,0	43
Wallerfangen	0,0	44
Püttlingen, Stadt	-0,1	45
Bous	-0,1	46
Nohfelden	-0,1	47
Rehlingen-Siersburg	-0,1	48
Schiffweiler	-0,2	49
Überherrn	-0,2	50
Lebach, Stadt	-0,3	51
Kleinblittersdorf	-0,4	52



10. Stimmenanteilsdifferenzen zwischen SPD und CDU  
bei der Bundestagswahl (2) 1998 im Vergleich zur Vorwahl  
(SPD - CDU)

Gemeinde	Stimmenanteils- differenz in Prozentpunkten		Rang	
	1998	1994	1998	1994
Neunkirchen, Stadt	+36,6	+31,4	1	1
Großrosseln	+34,5	+24,6	2	5
Völklingen, Stadt	+34,5	+26,2	3	4
Ottweiler, Stadt	+34,1	+30,7	4	2
Friedrichsthal, Stadt	+33,8	+22,6	5	7
Schiffweiler	+32,6	+23,7	6	6
Kirkel	+32,5	+27,7	7	3
Sulzbach, Stadt	+32,4	+21,7	8	8
Spiesen-Elversberg	+29,6	+21,5	9	9
Bous	+28,6	+19,7	10	10
Wadgassen	+26,8	+13,6	11	15
Ensdorf	+26,2	+12,9	12	16
Beckingen	+25,6	+11,5	13	19
Bexbach, Stadt	+25,0	+16,3	14	11
Merchweiler	+23,3	+13,7	15	13
Saarbrücken, Stadt	+23,2	+16,1	16	12
Mettlach	+22,6	+12,1	17	17
Wallerfangen	+21,9	+12,0	18	18
Schwalbach	+21,3	+8,6	19	28
Quierschied	+20,7	+8,3	20	29
Überherrn	+20,4	+10,5	21	20
Schmelz	+20,1	+8,9	22	26
Rehlingen-Siersburg	+20,0	+10,3	23	21
Saarwellingen	+19,9	+9,0	24	24
Nalbach	+19,6	+9,9	25	22
Nohfelden	+19,2	+13,7	26	14
Namborn	+18,4	+8,7	27	27
Saarlouis, Stadt	+18,3	+9,2	28	23
Weiskirchen	+18,0	+6,3	29	34
Blieskastel, Stadt	+17,5	+6,0	30	35
Riegelsberg	+17,4	+5,3	31	41
Dillingen, Stadt	+17,1	+7,4	32	30
Illingen	+16,2	+7,3	33	31
Eppelborn	+16,1	+5,2	34	42
Marpingen	+15,9	+6,5	35	33
Nonnweiler	+15,6	+9,0	36	25
Wadern, Stadt	+15,5	+5,4	37	39
Heusweiler	+15,3	+5,3	38	40
St. Ingbert, Stadt	+15,3	+6,6	39	32
Freisen	+14,4	+5,7	40	37
Püttlingen, Stadt	+13,9	+1,1	41	46
Homburg, Stadt	+13,4	+5,9	42	36
Oberthal	+13,2	+2,9	43	44
Merzig, Stadt	+13,1	+5,4	44	38
Kleinblittersdorf	+11,5	+3,2	45	43
Losheim am See	+10,5	+2,6	46	45
Mandelbachtal	+8,7	0,0	47	47
St. Wendel, Stadt	+8,7	-1,1	48	48
Gersheim	+7,5	-2,9	49	49
Lebach, Stadt	+7,0	-4,6	50	50
Perl	+1,8	-5,3	51	51
Tholey	+0,9	-9,7	52	52

11a. Stimmenanteilsdifferenzen zwischen Erst- und Zweitstimmen  
bei der Bundestagswahl 1998 im Vergleich zur Vorwahl  
(Erststimmen - Zweitstimmen)

SPD

Gemeinde	Stimmenanteils- differenz in Prozentpunkten		Rang	
	1998	1994	1998	1994
Saarbrücken, Stadt	+6,4	+4,4	1	2
Kleinblittersdorf	+4,5	+3,4	2	6
Wallerfangen	+4,4	+1,7	3	20
Merzig, Stadt	+4,2	+2,2	4	13
Losheim am See	+4,0	+2,0	5	15
Saarlouis, Stadt	+4,0	+1,5	6	24
Bous	+4,0	+0,9	7	32
Nalbach	+3,6	+1,4	8	27
Riegelsberg	+3,5	+0,5	9	37
Rehlingen-Siersburg	+3,4	+2,1	10	14
Völklingen, Stadt	+3,3	+0,3	11	40
Sulzbach, Stadt	+3,2	+0,5	12	38
Beckingen	+3,2	+1,5	13	22
Überherrn	+3,2	+1,2	14	29
Perl	+3,1	+1,5	15	23
Weiskirchen	+3,1	+1,9	16	17
Ottweiler, Stadt	+3,1	+4,5	17	1
Friedrichsthal, Stadt	+3,0	-0,2	18	45
Heusweiler	+3,0	-0,3	19	47
Dillingen, Stadt	+3,0	+1,4	20	26
Saarwellingen	+3,0	+0,1	21	43
Kirkel	+2,9	+1,7	22	21
Wadern, Stadt	+2,8	+1,9	23	16
Mettlach	+2,6	+1,1	24	30
Wadgassen	+2,6	-0,8	25	50
Großrosseln	+2,4	+0,1	26	41
Neunkirchen, Stadt	+2,4	+0,4	27	39
Spiesen-Elversberg	+2,4	-0,8	28	49
Schwalbach	+2,4	-1,2	29	52
Homburg, Stadt	+2,4	+1,8	30	18
Merchweiler	+2,2	+3,1	31	9
Blieskastel, Stadt	+2,2	+1,1	32	31
Eppelborn	+2,0	+3,9	33	3
Ensdorf	+2,0	-0,4	34	48
Illingen	+1,9	+3,9	35	4
Bexbach, Stadt	+1,9	+0,9	36	33
Gersheim	+1,9	+0,1	37	44
Quierschied	+1,7	-0,2	38	46
Schmelz	+1,6	+3,2	39	8
Schiffweiler	+1,5	+3,8	40	5
St. Ingbert, Stadt	+1,4	+0,7	41	34
Lebach, Stadt	+1,2	+3,2	42	7
Nonnweiler	+1,2	+2,5	43	11
Püttlingen, Stadt	+1,0	+0,1	44	42
Nohfelden	+0,8	+1,8	45	19
Mandelbachtal	+0,6	+0,6	46	36
St. Wendel, Stadt	+0,5	+2,5	47	12
Marpingen	+0,3	+3,0	48	10
Namorn	-0,1	+1,5	49	25
Oberthal	-0,3	+0,7	50	35
Freisen	-0,6	+1,3	51	28
Tholey	-2,6	-1,1	52	51

11b. Stimmenanteilsdifferenzen zwischen Erst- und Zweitstimmen  
bei der Bundestagswahl 1998 im Vergleich zur Vorwahl  
(Erststimmen - Zweitstimmen)  
CDU

Gemeinde	Stimmenanteils- differenz in Prozentpunkten		Rang	
	1998	1994	1998	1994
Tholey	+7,8	+7,3	1	1
St. Wendel, Stadt	+5,7	+3,6	2	6
Püttlingen, Stadt	+5,5	+3,1	3	11
Namborn	+5,3	+3,1	4	13
Freisen	+5,0	+2,5	5	22
Mandelbachtal	+4,6	+2,5	6	21
Nonnweiler	+4,6	+3,0	7	16
Oberthal	+4,4	+3,3	8	9
Riegelsberg	+4,3	+4,6	9	3
Perl	+4,2	+1,9	10	38
Saarbrücken, Stadt	+4,1	+2,6	11	19
Saarlouis, Stadt	+4,0	+1,6	12	44
Kirkel	+3,9	+2,0	13	36
Beckingen	+3,8	+1,6	14	43
Rehlingen-Siersburg	+3,8	+1,3	15	48
Marpingen	+3,7	+2,3	16	27
Nohfelden	+3,7	+3,2	17	10
Dillingen, Stadt	+3,6	+1,7	18	41
St. Ingbert, Stadt	+3,6	+3,1	19	12
Lebach, Stadt	+3,5	+2,6	20	20
Überherrn	+3,5	+1,7	21	42
Wallerfangen	+3,5	+2,1	22	32
Blieskastel, Stadt	+3,5	+2,4	23	23
Quierschied	+3,4	+3,0	24	14
Merzig, Stadt	+3,4	+1,3	25	47
Heusweiler	+3,3	+4,7	26	2
Losheim am See	+3,3	+0,8	27	51
Illingen	+3,3	+1,8	28	39
Homburg, Stadt	+3,3	+2,0	29	35
Friedrichsthal, Stadt	+3,1	+2,8	30	18
Ottweiler, Stadt	+3,0	+2,0	31	33
Kleinblittersdorf	+2,9	+1,7	32	40
Spiesen-Elversberg	+2,9	+3,7	33	4
Saarwellingen	+2,9	+0,8	34	52
Schmelz	+2,9	+2,2	35	30
Ensdorf	+2,9	+3,0	36	15
Wadern, Stadt	+2,8	+1,2	37	49
Sulzbach, Stadt	+2,7	+2,9	38	17
Wadgassen	+2,7	+3,5	39	8
Eppelborn	+2,6	+2,1	40	31
Merchweiler	+2,6	+2,2	41	28
Neunkirchen, Stadt	+2,6	+2,2	42	29
Nalbach	+2,6	+1,4	43	46
Schwalbach	+2,6	+3,5	44	7
Bous	+2,6	+3,7	45	5
Großrosseln	+2,5	+2,3	46	25
Mettlach	+2,5	+1,9	47	37
Bexbach, Stadt	+2,5	+1,6	48	45
Gersheim	+2,5	+2,4	49	24
Weiskirchen	+2,3	+0,9	50	50
Schiffweiler	+2,2	+2,0	51	34
Völklingen, Stadt	+2,1	+2,3	52	26

# Stimmenanteile der SPD bei der Bundestagswahl 1998 - Zweitstimmen -

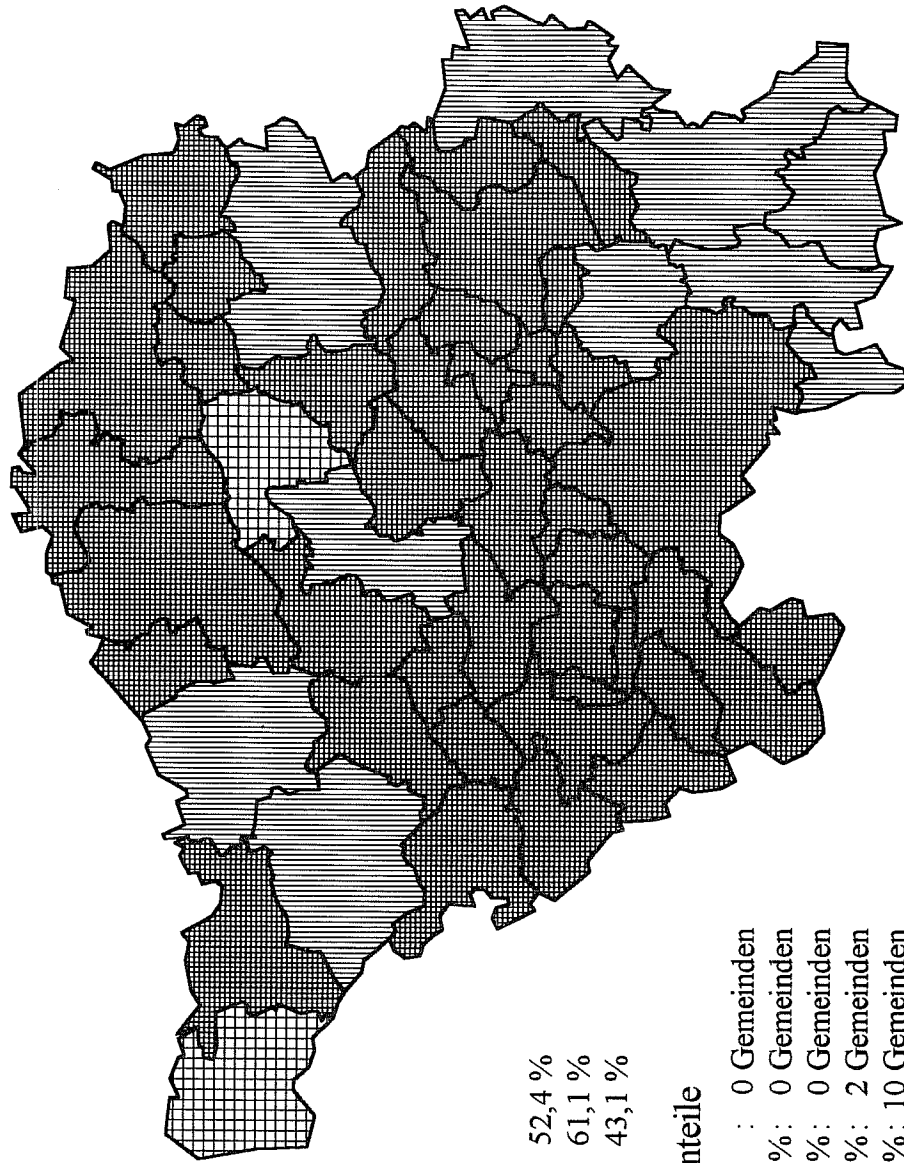

Landesergebnis : 52,4 %  
Höchstes Ergebnis : 61,1 %  
Niedrigstes Ergebnis : 43,1 %

## Stimmenanteile

	unter 35 %	: 0 Gemeinden
	35 % bis unter 40 %	: 0 Gemeinden
	40 % bis unter 43 %	: 0 Gemeinden
	43 % bis unter 45 %	: 2 Gemeinden
	45 % bis unter 50 %	: 10 Gemeinden
	50 % und mehr	: 40 Gemeinden

# Stimmenanteile der CDU bei der Bundestagswahl 1998 - Zweitstimmen -

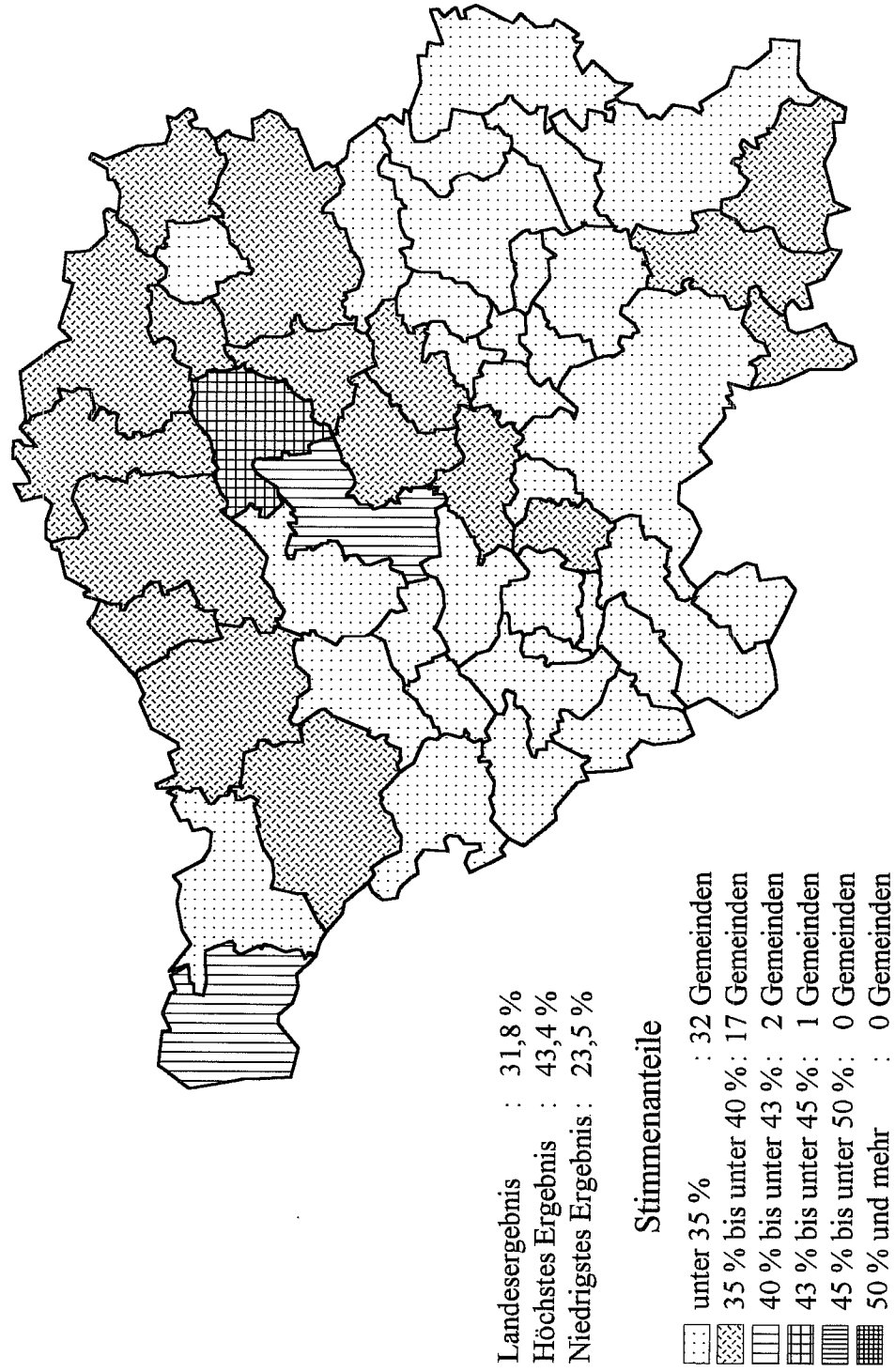

# Mehrheitsverhältnisse von SPD und CDU bei der Bundestagswahl 1998 - Zweitstimmen -

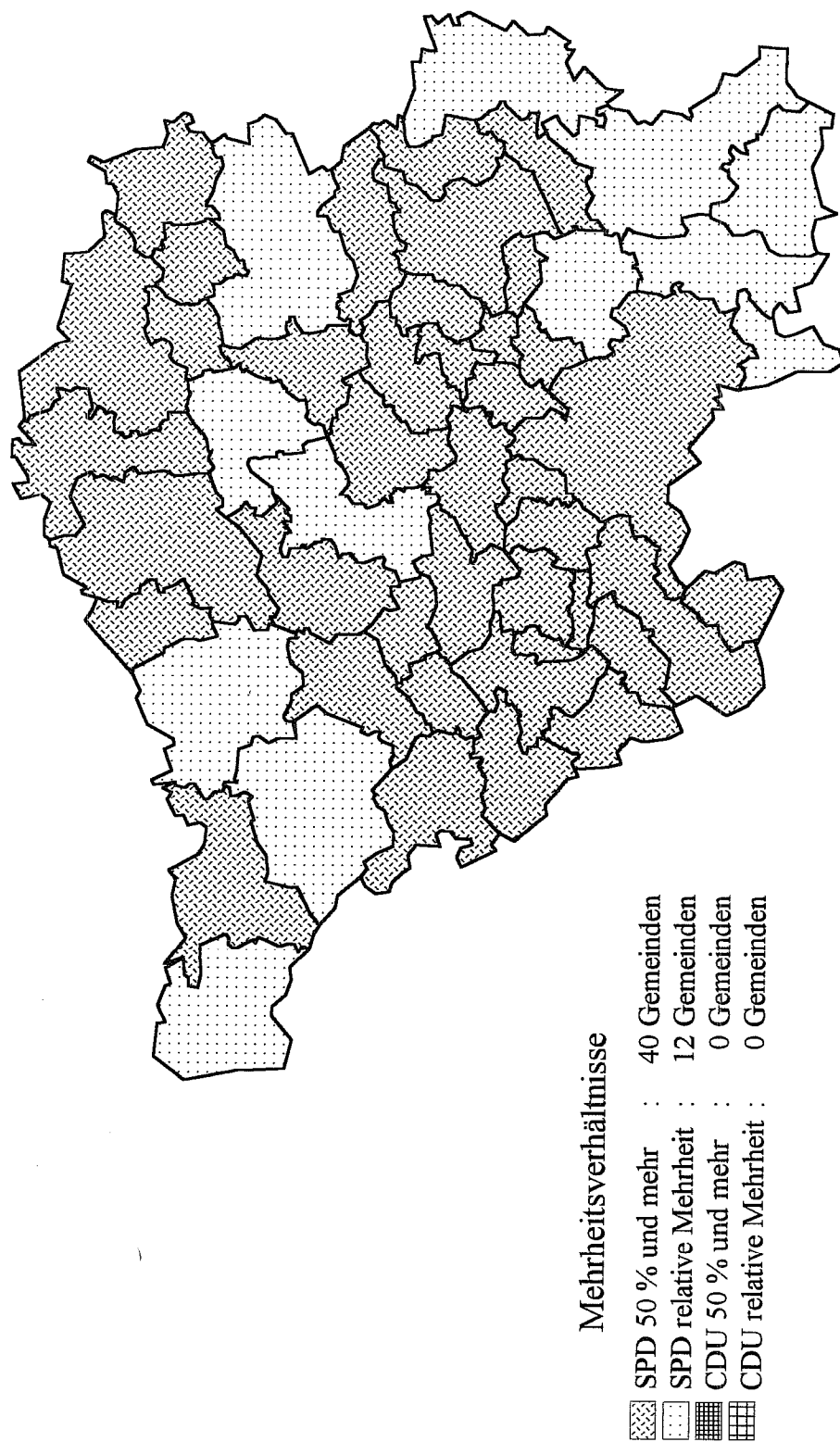

## 12. Gewählte Bewerber/-innen im Saarland bei der Bundestagswahl 1998

### Gewählte Wahlkreisbewerber/-innen

Wahlkreis	Partei	Name	Stimmen- vorsprung
Nr. 244 - Saarbrücken I	SPD	Lafontaine, Oskar	28943
Nr. 245 - Saarbrücken II	SPD	Müller, Jutta	33273
Nr. 246 - Saarlouis	SPD	Schreiner, Otmar	25744
Nr. 247 - St. Wendel	SPD	Wagner, Hans Georg	20341
Nr. 248 - Homburg	SPD	Fischer, Lothar	29665

### Gewählte Landeslistenbewerber/-innen

Partei	Name
CDU	Jacoby, Peter
CDU	Altmaier, Peter
CDU	Rauber, Helmut

Gegenstand der Nachweisung	Ein- heit	Jahr	Bundes- gebiet	Schles- wig- Holstein	Hamburg	Nieder- sachsen	Bremen	Nord- rhein- Westfalen	Hessen	Rhein- land- Pfalz	Baden- Württem- berg
Wahlberechtigte	Anz. Anz.	1998 1994	60762751 60462009	2135992 2113279	1213821 1241912	5954567 5886587	494809 510027	13086397 13089684	4297202 4290259	3016036 2985384	7256933 7204997
Wähler	Anz. Anz.	1998 1994	49947087 47737999	1760598 1708851	984644 990362	4996360 4816698	406054 400609	10984476 10716504	3619884 3532885	2529717 2456152	6032612 5742579
Wahlbeteiligung	% %	1998 1994	82,2 79,0	82,4 80,9	81,1 79,7	83,9 81,8	82,1 78,5	83,9 81,9	84,2 82,3	83,9 82,3	83,1 79,7
Ungültige Erststimmen	Anz. Anz. % %	1998 1994 1998 1994	780507 788643 1,6 1,7	26431 19267 1,5 1,1	14358 8739 1,5 0,9	60279 51539 1,2 1,1	5574 6126 1,4 1,5	139981 249476 1,3 2,3	64629 58031 1,8 1,6	49945 44427 2,0 1,8	101831 87019 1,7 1,5
Gültige Erststimmen	Anz. Anz.	1998 1994	49166580 46949356	1734167 1689584	970286 981623	4936081 4765159	400480 354483	10844495 10467028	3555255 3474854	2479772 2411725	5930781 5655566
SPD	Anz. Anz. % %	1998 1994 1998 1994	21535893 17966813 43,8 38,3	849657 722451 49,0 42,8	490630 413528 50,6 42,1	2516652 2078986 51,0 43,6	221309 187911 55,3 47,6	5447132 4771714 50,2 45,6	1622100 1387811 45,6 39,9	1106021 974959 44,6 40,4	2296061 1875345 38,7 33,2
CDU	Anz. Anz. % %	1998 1994 1998 1994	15854215 17473325 32,2 37,2	725239 772232 41,8 45,7	338473 374074 34,9 38,1	1929532 2155399 39,1 45,2	114819 129706 28,7 32,9	4210718 4403333 38,8 42,1	1444697 1565856 40,6 45,1	1075578 1132006 43,4 46,9	2558596 2745742 43,1 48,5
CSU	Anz. Anz. % %	1998 1994 1998 1994	3602472 3657627 7,3 7,8	- - - -	- - - -	- - - -	- - - -	- - - -	- - - -	- - - -	- - - -
GRÜNE	Anz. Anz. % %	1998 1994 1998 1994	2448162 3037902 5,0 6,5	68250 119810 3,9 7,1	75723 123455 7,8 12,6	220746 274378 4,5 5,8	34991 40456 8,7 10,3	546021 691924 5,0 6,6	192059 274869 5,4 7,9	107265 151182 4,3 6,3	426398 468947 7,2 8,3
F.D.P.	Anz. Anz. % %	1998 1994 1998 1994	1486433 1558185 3,0 3,3	48644 51301 2,8 3,0	25070 29487 2,6 3,0	134445 152398 2,7 3,2	11536 15089 2,9 3,8	310354 343411 2,9 3,3	104263 118068 2,9 3,4	94408 88872 3,8 3,7	261026 250324 4,4 4,4
PDS	Anz. Anz. % %	1998 1994 1998 1994	2416781 1920420 4,9 4,1	17199 - 1,0 -	7057 10321 0,7 1,1	47237 20888 1,0 0,4	8354 7850 2,1 2,0	81199 44883 0,7 0,4	41700 21621 1,2 0,6	6925 1181 0,3 0,0	36075 18698 0,6 0,3
Deutschland	Anz. %	1998 1998	1946 0,0	- -	- -	192 0,0	- -	1042 0,0	- -	- -	712 0,0
APPD	Anz. %	1998 1998	1676 0,0	- -	960 0,1	- -	- -	- -	- -	- -	336 0,0
APD	Anz. Anz. % %	1998 1994 1998 1994	1458 1654 0,0 0,0	- 1122 - 0,1	- - - -	- - - -	- - - -	- - - -	- - - -	- - - -	- - - -
BP	Anz. Anz. % %	1998 1994 1998 1994	1772 3324 0,0 0,0	- - - -	- - - -	- - - -	- - - -	- - - -	- - - -	- - - -	- - - -
BüSo	Anz. Anz. % %	1998 1994 1998 1994	10260 8032 0,0 0,0	- - - -	252 - 0,0 -	563 2277 0,0 0,0	- - - -	1841 1728 0,0 0,0	928 276 0,0 0,0	133 332 0,0 0,0	- - - -
BFB	Anz. %	1998 1998	134795 0,3	2699 0,2	3033 0,3	6137 0,1	- -	7032 0,1	26491 0,7	1078 0,0	5243 0,1
CHANCE 2000	Anz. %	1998 1998	3206 0,0	- -	- -	- -	- -	- -	- -	- -	- -
CM	Anz. Anz. % %	1998 1994 1998 1994	9023 3559 0,0 0,0	- - - -	- - - -	274 242 0,0 0,0	- - - -	2093 1807 0,0 0,0	1111 - 0,0 -	570 831 0,0 0,0	2614 679 0,0 0,0
DPD	Anz. %	1998 1998	1172 0,0	- -	- -	- -	- -	- -	- -	- -	1172 0,0
GRAUE	Anz. Anz. % %	1998 1994 1998 1994	141763 178450 0,3 0,4	4483 - 0,3 -	8530 10658 0,9 1,1	5983 14107 0,1 0,3	2121 1958 0,5 0,5	43292 51844 0,4 0,5	7980 12152 0,2 0,3	1551 1476 0,1 0,1	12866 19560 0,2 0,3
REP	Anz. Anz. % %	1998 1994 1998 1994	1115664 787757 2,3 1,7	9786 15269 0,6 0,9	15946 17337 1,6 1,8	58655 49458 1,2 1,0	3781 7421 0,9 1,9	158578 127577 1,5 1,2	93090 77607 2,6 2,2	67415 39381 2,7 1,6	244460 179655 4,1 3,2
FAMILIE	Anz. %	1998 1998	8134 0,0	- -	- -	- -	- -	2293 0,0	- -	- -	1002 0,0
DIE FRAUEN	Anz. %	1998 1998	3966 0,0	- -	- -	- -	- -	805 0,0	727 0,0	- -	- -



teilung der gültigen Stimmen nach Ländern

Erststimmen

Bayern	Saarland	Berlin	Mecklenburg -Vorpommern	Brandenburg	Sachsen- Anhalt	Thüringen	Sachsen	Jahr	Ein- heit	Gegenstand der Nachweisung
8875328 8767500	828507 838131	2442929 2505857	1407661 1379175	2032303 1934863	2149785 2156706	1968023 1955482	3602458 3592066	1998 1994	Anz. Anz.	Wahlberechtigte
7026811 6744161	702986 699992	1980517 1970458	1117517 1004208	1587152 1383467	1657621 1518973	1618779 1464052	2941359 2588048	1998 1994	Anz. Anz.	Wähler
79,2 76,9	84,8 83,5	81,1 78,6	79,4 72,8	78,1 71,5	77,1 70,4	82,3 74,9	81,6 72,0	1998 1994	% %	Wahlbeteiligung
72499 68285 1,0 1,0	15890 30551 2,3 4,4	27236 21779 1,4 1,1	34269 23945 3,1 2,4	48329 16759 3,0 1,2	32901 19573 2,0 1,3	29860 40872 1,8 2,8	56495 42261 1,9 1,6	1998 1994 1998 1994	Anz. Anz. % %	Ungültige Erststimmen
6954312 6675876	687096 669441	1953281 1948679	1083248 980263	1538823 1366708	1624720 1499400	1588919 1423180	2884864 2545787	1998 1994	Anz. Anz.	Gültige Erststimmen
2476923 2050292 35,6 30,7	380843 338950 55,4 50,6	792829 686747 40,6 35,2	399015 293742 36,8 30,0	732205 624803 47,6 45,7	686428 512425 42,2 34,2	598958 449762 37,7 31,6	919130 597387 31,9 23,5	1998 1994 1998 1994	Anz. Anz. % %	SPD
- - - -	242877 265450 35,3 39,7	504543 641035 25,8 32,9	345883 394665 31,8 40,3	314707 385043 20,5 28,2	490274 596278 30,2 39,8	494973 610257 31,2 42,9	1063306 1302249 36,9 51,2	1998 1994 1998 1994	Anz. Anz. % %	CDU
3602472 3657627 51,8 54,8	- - - -	- - - -	- - - -	- - - -	- - - -	- - - -	- - - -	1998 1994 1998 1994	Anz. Anz. % %	CSU
318716 402998 4,6 6,0	23193 28582 3,4 4,3	154929 174265 7,9 8,9	23969 12492 2,2 1,3	50485 43589 3,3 3,2	42174 56920 2,6 3,8	53607 67210 3,4 4,7	109636 107425 3,8 4,2	1998 1994 1998 1994	Anz. Anz. % %	GRÜNE
181300 206814 2,6 3,1	13972 13187 2,0 2,0	47970 46247 2,5 2,4	19939 25585 1,8 2,6	46344 30520 3,0 2,2	51029 52794 3,1 3,5	46327 48148 2,9 3,4	89806 85940 3,1 3,4	1998 1994 1998 1994	Anz. Anz. % %	F.D.P.
22599 15120 0,3 0,2	3417 2369 0,5 0,4	325830 326446 16,7 16,8	268362 239040 24,8 24,4	324723 276820 21,1 20,3	326008 264007 20,1 17,6	332942 233318 21,0 16,4	567154 437858 19,7 17,2	1998 1994 1998 1994	Anz. Anz. % %	PDS
- - - -	- - - -	- - - -	- - - -	- - - -	- - - -	- - - -	- - - -	1998 1998 1998 1998	Anz. % Anz. %	Deutschland
- - -	- - -	- - -	380 0,0	- -	- -	- -	- -	1998 1998	Anz. %	APPD
- - -	- 532 0,1	1458 - 0,1	- - -	- - -	- - -	- - -	- - -	1998 1994 1998 1994	Anz. Anz. % %	APD
1772 3324 0,0 0,0	- - - -	- - - -	- - - -	- - - -	- - - -	- - - -	- - - -	1998 1994 1998 1994	Anz. Anz. % %	BP
2192 2817 0,0 0,0	- - - -	698 - 0,0 -	- - - -	- - - -	- - - -	- - - -	3713 602 0,1 0,0	1998 1994 1998 1994	Anz. Anz. % %	BUSo
27763 0,4	- -	9138 0,5	- -	5292 0,3	- -	16068 1,0	24821 0,9	1998 1998	Anz. %	BFB
- -	- -	3206 0,2	- -	- -	- -	- -	- -	1998 1998	Anz. %	CHANCE 2000
1820 - 0,0 -	541 - 0,1 -	- - - -	- - - -	- - - -	- - - -	- - - -	- - - -	1998 1994 1998 1994	Anz. Anz. % %	CM
- -	- -	- -	- -	- -	- -	- -	- -	1998 1998	Anz. %	DPD
5145 12347 0,1 0,2	4452 5563 0,6 0,8	21204 32565 1,1 1,7	1420 4289 0,1 0,4	4419 2764 0,3 0,2	9168 3008 0,6 0,2	5412 1937 0,3 0,1	3837 4222 0,1 0,2	1998 1994 1998 1994	Anz. Anz. % %	GRAUE
209190 194843 3,0 2,9	8472 10633 1,2 1,6	69475 32698 3,6 1,7	15297 8777 1,4 0,9	54610 1194 3,6 0,1	12759 12861 0,8 0,9	28108 9864 1,8 0,7	66042 3182 2,3 0,1	1998 1994 1998 1994	Anz. Anz. % %	REP
- -	4839 0,7	- -	- -	- -	- -	- -	- -	1998 1998	Anz. %	FAMILIE
2434 0,0	- -	- -	- -	- -	- -	- -	- -	1998 1998	Anz. %	DIE FRAUEN

Gegenstand der Nachweisung	Ein- heit	Jahr	Bundes- gebiet	Schles- wig- Holstein	Hamburg	Nieder- sachsen	Bremen	Nord- rhein- Westfalen	Hessen	Rhein- land- Pfalz	Baden- Württem- berg
HP	Anz. %	1998 1998	532 0,0	- -	- -	- -	- -	361 0,0	- -	- -	- -
MLPD	Anz. Anz. % %	1998 1994 1998 1994	7208 4932 0,0 0,0	- - - -	266 271 0,0 0,0	103 - 0,0 -	150 - 0,0 -	3226 2101 0,0 0,0	221 - 0,0 -	- - - -	1536 1847 0,0 0,0
Tierschutz	Anz. %	1998 1998	1734 0,0	- -	801 0,1	- -	- -	- -	- -	- -	- -
NPD	Anz. %	1998 1998	45043 0,1	1500 0,1	613 0,1	1062 0,0	2268 0,6	2101 0,0	8145 0,2	934 0,0	1892 0,0
NATURGESETZ	Anz. Anz. % %	1998 1994 1998 1994	35132 59087 0,1 0,1	334 2450 0,0 0,1	2255 1263 0,2 0,1	2134 6986 0,0 0,1	- 883 0,2 0,2	6309 6039 0,1 0,1	3840 8337 0,1 0,2	4386 8631 0,2 0,4	6809 8761 0,1 0,2
FORUM	Anz. %	1998 1998	6296 0,0	- -	- -	- -	- -	- -	- -	- -	- -
ödp	Anz. Anz. % %	1998 1994 1998 1994	145308 200138 0,3 0,4	760 2633 0,0 0,2	- 1127 - 0,1	2768 6448 0,1 0,1	- - - -	7878 8823 0,1 0,1	994 4137 0,0 0,1	8480 9804 0,3 0,4	35131 52699 0,6 0,9
PBC	Anz. Anz. % %	1998 1994 1998 1994	46379 26864 0,1 0,1	308 - 0,0 -	- - - -	3902 2482 0,1 0,1	- - - -	1549 - 0,0 -	3834 2781 0,1 0,1	2783 3070 0,1 0,1	21976 18222 0,4 0,3
AB 2000	Anz. %	1998 1998	4097 0,0	- -	- -	- -	- -	- -	- -	- -	- -
PASS	Anz. Anz. % %	1998 1994 1998 1994	10449 489 0,0 0,0	- - - -	- - - -	- - - -	- - - -	- - 0,0 -	149 - 0,0 -	- - - -	- - - -
DKP	Anz. Anz. % %	1998 1994 1998 1994	2105 693 0,0 0,0	323 347 0,0 0,0	574 - 0,1 -	145 - 0,0 -	- - - -	175 - 0,0 -	136 - 0,0 -	- - - -	452 346 0,0 0,0
DSU	Anz. Anz. % %	1998 1994 1998 1994	8180 2395 0,0 0,0	- - - -	- - - -	- - - -	- - - -	- - - -	- - - -	- - - -	- - - -
ZENTRUM	Anz. Anz. % %	1998 1994 1998 1994	2076 1489 0,0 0,0	- - - -	- - - -	145 - 0,0 -	- - - -	1456 1489 0,0 0,0	- - - -	- - - -	- - - -
DMP	Anz. %	1998 1998	1924 0,0	- -	- -	- -	- -	1308 0,0	- -	- -	616 0,0
FP Deutschl.	Anz. %	1998 1998	131 0,0	- -	- -	- -	- -	- -	- -	- -	131 0,0
FSU	Anz. Anz. % %	1998 1994 1998 1994	763 467 0,0 0,0	492 467 0,0 0,0	103 - 0,0 -	168 - 0,0 -	- - - -	- - - -	- - - -	- - - -	- - - -
STATT Partei	Anz. Anz. % %	1998 1994 1998 1994	4406 7927 0,0 0,0	2356 - 0,1 -	- - - -	- - - -	- - - -	447 6520 0,0 0,1	- 939 - 0,0	1603 - 0,1 -	- - - -
Übrige 1)	Anz. Anz. % %	1998 1994 1998 1994	66026 47827 0,1 0,1	2137 1502 0,1 0,1	- 102 - 0,0	5238 1110 0,1 0,0	1151 3209 0,3 0,8	7285 3835 0,1 0,0	2890 400 0,1 0,0	642 - 0,0 -	15777 14741 0,3 0,3

1) 1998 : Einzelbewerber bzw. Wählergruppen; 1994 : Übrige Parteien und Einzelbewerber bzw. Wählergruppen.

teilung der gültigen Stimmen nach Ländern

Erststimmen

Bayern	Saarland	Berlin	Mecklenburg -Vorpommern	Brandenburg	Sachsen- Anhalt	Thüringen	Sachsen	Jahr	Ein- heit	Gegenstand der Nachweisung
-	-	171	-	-	-	-	-	1998	Anz.	HP
-	-	0,0	-	-	-	-	-	1998	%	
172	72	288	242	331	-	429	174	1998	Anz.	MLPD
267	-	320	-	-	-	-	126	1994	Anz.	
0,0	0,0	0,0	0,0	0,0	-	0,0	0,0	1998	%	
0,0	-	0,0	-	-	-	-	0,0	1994	%	
-	-	-	-	-	833	-	-	1998	Anz.	Tierschutz
-	-	-	-	-	0,1	-	-	1998	%	
-	3096	3110	2418	-	-	-	17904	1998	Anz.	NPD
-	0,5	0,2	0,2	-	-	-	0,6	1998	%	
4643	198	4224	-	-	-	-	-	1998	Anz.	NATURGESETZ
7941	4175	1360	1134	1127	-	-	-	1994	Anz.	
0,1	0,0	0,2	-	-	-	-	-	1998	%	
0,1	0,6	0,1	0,1	0,1	-	-	-	1994	%	
-	-	-	-	-	-	4650	1646	1998	Anz.	FORUM
-	-	-	-	-	-	0,3	0,1	1998	%	
81645	522	2311	761	1040	410	2608	-	1998	Anz.	ödp
107105	-	4476	539	848	-	1499	-	1994	Anz.	
1,2	0,1	0,1	0,1	0,1	0,0	0,2	-	1998	%	
1,6	-	0,2	0,1	0,1	-	0,1	-	1994	%	
5106	-	-	-	235	1160	362	5264	1998	Anz.	PBC
309	-	-	-	-	-	-	-	1994	Anz.	
0,1	-	-	-	0,0	0,1	0,0	0,2	1998	%	
0,0	-	-	-	-	-	-	-	1994	%	
-	-	-	4097	-	-	-	-	1998	Anz.	AB 2000
-	-	-	0,4	-	-	-	-	1998	%	
-	-	9141	-	-	-	-	1159	1998	Anz.	PASS
-	-	489	-	-	-	-	-	1994	Anz.	
-	-	0,5	-	-	-	-	0,0	1998	%	
-	-	0,0	-	-	-	-	-	1994	%	
-	300	-	-	-	-	-	-	1998	Anz.	DKP
-	-	-	-	-	-	-	-	1994	Anz.	
-	0,0	-	-	-	-	-	-	1998	%	
-	-	-	-	-	-	-	-	1994	%	
-	-	-	-	-	-	1560	6620	1998	Anz.	DSU
-	-	137	-	-	823	-	1435	1994	Anz.	
-	-	-	-	-	-	0,1	0,2	1998	%	
-	-	0,0	-	-	0,1	-	0,1	1994	%	
-	-	-	-	-	475	-	-	1998	Anz.	ZENTRUM
-	-	-	-	-	-	-	-	1994	Anz.	
-	-	-	-	-	0,0	-	-	1998	%	
-	-	-	-	-	-	-	-	1994	%	
-	-	-	-	-	-	-	-	1998	Anz.	DMP
-	-	-	-	-	-	-	-	1998	%	
-	-	-	-	-	-	-	-	1998	Anz.	FP Deutschl.
-	-	-	-	-	-	-	-	1998	%	
-	-	-	-	-	-	-	-	1998	Anz.	FSU
-	-	-	-	-	-	-	-	1994	Anz.	
-	-	-	-	-	-	-	-	1998	%	
-	-	-	-	-	-	-	-	1994	%	
-	-	-	-	-	-	-	-	1998	Anz.	STATT Partei
468	-	-	-	-	-	-	-	1994	Anz.	
-	-	-	-	-	-	-	-	1998	%	
0,0	-	-	-	-	-	-	-	1994	%	
10420	302	2818	1465	4432	3902	2915	4652	1998	Anz.	Übrige 1)
14204	-	1894	-	-	284	1185	5361	1994	Anz.	
0,1	0,0	0,1	0,1	0,3	0,2	0,2	0,2	1998	%	
0,2	-	0,1	-	-	0,0	0,1	0,2	1994	%	

Gegenstand der Nachweisung	Ein- heit	Jahr	Bundes- gebiet	Schles- wig- Holstein	Hamburg	Nieder- sachsen	Bremen	Nord- rhein- Westfalen	Hessen	Rhein- land- Pfalz	Baden- Württem- berg
Wahlberechtigte	Anz. Anz.	1998 1994	60762751 60452009	2135992 2113279	1213821 1241812	5954567 5885587	494809 510027	13086397 13089684	4297202 4290259	3016036 2985384	7256933 7204997
Wähler	Anz. Anz.	1998 1994	49947087 47737999	1760598 1708851	984644 990362	4996360 4816698	406054 400609	10984476 10716504	3619884 3532885	2529717 2456152	6032612 5742579
Wahlbeteiligung	% %	1998 1994	82,2 79,0	82,4 80,9	81,1 79,7	83,9 81,8	82,1 78,5	83,9 81,9	84,2 82,3	83,9 82,3	83,1 79,7
Ungültige Zweitstimmen	Anz. Anz. % %	1998 1994 1998 1994	638575 632825 1,3 1,3	23843 15694 1,4 0,9	11283 7562 1,1 0,8	44399 39390 0,9 0,8	4553 6360 1,1 1,6	114941 202769 1,0 1,9	53353 46983 1,5 1,3	37965 29920 1,5 1,2	87248 73755 1,4 1,3
Gültige Zweitstimmen	Anz. Anz.	1998 1994	49308512 47105174	1736755 1693157	973361 982800	4951961 4777308	401501 394249	10869535 10513735	3566531 3485902	2491752 2426232	5945364 5668824
SPD	Anz. Anz. % %	1998 1994 1998 1994	20181269 17140354 40,9 36,4	788907 670791 45,4 39,6	445276 389857 45,7 39,7	2446945 1938321 49,4 40,6	201539 179311 50,2 45,5	5097425 4534820 46,9 43,1	1481898 1296788 41,6 37,2	1028886 955383 41,3 39,4	2118439 1742592 35,6 30,7
CDU	Anz. Anz. % %	1998 1994 1998 1994	14004908 16089960 28,4 34,2	620516 702367 35,7 41,5	291756 343398 30,0 34,9	1689953 1971664 34,1 41,3	102115 119063 25,4 30,2	3669024 3997317 33,8 38,0	1238158 1417692 34,7 40,7	975258 1061643 39,1 43,8	2245873 2451917 37,8 43,3
CSU	Anz. Anz. % %	1998 1994 1998 1994	3324480 3427196 6,7 7,3	- - - -	- - - -	- - - -	- - - -	- - - -	- - - -	- - - -	- - - -
GRÜNE	Anz. Anz. % %	1998 1994 1998 1994	3301624 3424315 6,7 7,3	112287 140353 6,5 8,3	104658 123571 10,8 12,6	292799 338087 5,9 7,1	45303 43654 11,3 11,1	745911 781405 6,9 7,4	293939 322473 8,2 9,3	152009 150630 6,1 6,2	549567 544782 9,2 9,6
F.D.P.	Anz. Anz. % %	1998 1994 1998 1994	3080955 3258407 6,2 6,9	131611 126036 7,6 7,4	62835 71119 6,5 7,2	314503 368180 6,4 7,7	23809 28409 5,9 7,2	789745 804024 7,3 7,6	279988 283186 7,9 8,1	177016 168475 7,1 6,9	524527 560734 8,8 9,9
PDS	Anz. Anz. % %	1998 1994 1998 1994	2515454 2066176 5,1 4,4	25470 18989 1,5 1,1	22603 21996 2,3 2,2	50068 46731 1,0 1,0	9815 10744 2,4 2,7	131550 102356 1,2 1,0	52216 37268 1,5 1,1	25083 15135 1,0 0,6	58013 42994 1,0 0,8
Deutschland	Anz. %	1998 1998	6196 0,0	- -	- -	- -	- -	6196 0,1	- -	- -	- -
APPD	Anz. %	1998 1998	35242 0,1	- -	1629 0,2	5702 0,1	618 0,2	8719 0,1	3226 0,1	- -	5882 0,1
APD	Anz. Anz. % %	1998 1994 1998 1994	6759 21533 0,0 0,0	- - - -	- - - -	- - - -	- - - -	- - - -	- - - -	- - - -	- 21533 - 0,4
BP	Anz. Anz. % %	1998 1994 1998 1994	28107 42491 0,1 0,1	- - - -	- - - -	- - - -	- - - -	- - - -	- - - -	- - - -	- - - -
BÜSo	Anz. Anz. % %	1998 1994 1998 1994	9662 8103 0,0 0,0	- - - -	- - - -	- 1222 - 0,0	- - - -	1941 1850 0,0 0,0	1206 1341 0,0 0,0	- - - -	1426 872 0,0 0,0
BFB	Anz. %	1998 1998	121196 0,2	3616 0,2	2920 0,3	5650 0,1	725 0,2	9626 0,1	22576 0,6	5117 0,2	8304 0,1
CHANCE 2000	Anz. %	1998 1998	28566 0,1	- -	937 0,1	- -	473 0,1	6028 0,1	2947 0,1	- -	- -
CM	Anz. Anz. % %	1998 1994 1998 1994	23619 19887 0,0 0,0	- - - -	- - - -	1586 - 0,0 -	- - - -	5544 6016 0,1 0,1	2464 - 0,1 -	- - - -	8055 8772 0,1 0,2
DPD	Anz. %	1998 1998	2432 0,0	- -	- -	- -	- -	- -	- -	- -	2432 0,0
DVU	Anz. %	1998 1998	601192 1,2	21913 1,3	20601 2,1	31169 0,6	6667 1,7	98732 0,9	34134 1,0	17918 0,7	33299 0,6
GRAUE	Anz. Anz. % %	1998 1994 1998 1994	152557 238642 0,3 0,5	4977 8188 0,3 0,5	5423 11519 0,6 1,2	8445 19527 0,2 0,4	1989 4405 0,5 1,1	34169 52399 0,3 0,5	9246 18116 0,3 0,5	6959 9336 0,3 0,4	16139 26823 0,3 0,5
REP	Anz. Anz. % %	1998 1994 1998 1994	906383 875239 1,8 1,9	6728 17731 0,4 1,0	5562 16582 0,6 1,7	45055 57988 0,9 1,2	2721 6784 0,7 1,7	113608 138553 1,0 1,3	83595 82675 2,3 2,4	53676 45265 2,2 1,9	240402 175804 4,0 3,1
FAMILIE	Anz. %	1998 1998	24825 0,1	- -	- -	- -	- -	21079 0,2	- -	- -	- -

teilung der gültigen Stimmen nach Ländern

Zweitstimmen

Bayern	Saarland	Berlin	Mecklenburg -Vorpommern	Brandenburg	Sachsen- Anhalt	Thüringen	Sachsen	Jahr	Ein- heit	Gegenstand der Nachweisung
8875328 8767500	828507 838131	2442929 2505857	1407661 1379175	2032303 1934963	2149785 2156706	1968023 1955482	3602458 3592066	1998 1994	Anz. Anz.	Wahlberechtigte
7026811 6744161	702986 699992	1980517 1970458	1117517 1004208	1587152 1383467	1657621 1518973	1618779 1464052	2941359 2588048	1998 1994	Anz. Anz.	Wähler
79,2 76,9	84,8 83,6	81,1 78,6	79,4 72,8	78,1 71,5	77,1 70,4	82,3 74,9	81,6 72,0	1998 1994	% %	Wahlbeteiligung
52343 51158 0,7 0,8	13678 25192 1,9 3,6	22558 20386 1,1 1,0	28241 21960 2,5 2,2	45181 13147 2,8 1,0	26444 17590 1,6 1,2	25551 35146 1,6 2,4	46994 25813 1,6 1,0	1998 1994 1998 1994	Anz. Anz. % %	Ungültige Zweitstimmen
6974468 6693003	689308 674800	1957959 1950072	1089276 982248	1541971 1370320	1631177 1501383	1593228 1428906	2894365 2562235	1998 1994	Anz. Anz.	Gültige Zweitstimmen
2401021 1983979 34,4 29,6	361486 329287 52,4 48,8	740915 663081 37,8 34,0	384746 283029 35,3 28,8	670744 617362 43,5 45,1	620771 502193 38,1 33,4	549942 431920 34,5 30,2	842329 621640 29,1 24,3	1998 1994 1998 1994	Anz. Anz. % %	SPD
- - - -	219484 250978 31,8 37,2	463438 612217 23,7 31,4	318939 378274 29,3 38,5	320443 385383 20,8 28,1	444311 582294 27,2 38,8	460441 586381 28,9 41,0	945199 1229372 32,7 48,0	1998 1994 1998 1994	Anz. Anz. % %	CDU
3324480 3427196 47,7 51,2	- - - -	- - - -	- - - -	- - - -	- - - -	- - - -	- - - -	1998 1994 1998 1994	Anz. Anz. % %	CSU
413909 419763 5,9 6,3	37807 39013 5,5 5,8	221849 199208 11,3 10,2	32132 35213 2,9 3,6	55884 39593 3,6 2,9	54538 53551 3,3 3,6	62068 70424 3,9 4,9	126964 122595 4,4 4,8	1998 1994 1998 1994	Anz. Anz. % %	GRÜNE
354620 430125 5,1 6,4	32517 29334 4,7 4,3	95403 100649 4,9 5,2	24300 33436 2,2 3,4	43896 35954 2,8 2,6	66428 60968 4,1 4,1	54233 59283 3,4 4,1	105524 98495 3,6 3,8	1998 1994 1998 1994	Anz. Anz. % %	F.D.P.
46301 38575 0,7 0,5	7087 4807 1,0 0,7	263337 289517 13,4 14,8	257464 231835 23,6 23,6	313090 264239 20,3 19,3	337393 270212 20,7 18,0	338200 245084 21,2 17,2	577764 427694 20,0 16,7	1998 1994 1998 1994	Anz. Anz. % %	PDS
- -	- -	- -	- -	- -	- -	- -	- -	1998 1998	Anz. %	Deutschland
6005 0,1	875 0,1	2586 0,1	- -	- -	- -	- -	- -	1998 1998	Anz. %	APPD
- - - -	- - - -	6759 - 0,3 -	- - - -	- - - -	- - - -	- - - -	- - - -	1998 1994 1998 1994	Anz. Anz. % %	APD
28107 42491 0,4 0,6	- - - -	- - - -	- - - -	- - - -	- - - -	- - - -	- - - -	1998 1994 1998 1994	Anz. Anz. % %	BP
1358 1213 0,0 0,0	- - - -	625 793 0,0 0,0	- - - -	- - - -	- - - -	- 812 - 0,1	3106 - 0,1 -	1998 1994 1998 1994	Anz. Anz. % %	BÜSo
25032 0,4	824 0,1	5624 0,3	1740 0,2	4665 0,3	- -	9309 0,6	15468 0,5	1998 1998	Anz. %	BFB
3199 0,0	- -	5169 0,3	832 0,1	- -	- -	- -	8981 0,3	1998 1998	Anz. %	CHANCE 2000
5025 5099 0,1 0,1	945 - 0,1 -	- - - -	- - - -	- - - -	- - - -	- - - -	- - - -	1998 1994 1998 1994	Anz. Anz. % %	CM
- -	- -	- -	- -	- -	- -	- -	- -	1998 1998	Anz. %	DPD
43522 0,6	6208 0,9	41671 2,1	29703 2,7	42153 2,7	52179 3,2	45744 2,9	75579 2,6	1998 1998	Anz. %	DVU
11249 19077 0,2 0,3	3310 4538 0,5 0,7	17508 27097 0,9 1,4	2541 4669 0,2 0,5	5646 5287 0,4 0,4	7617 7090 0,5 0,5	5879 7069 0,4 0,5	11460 13502 0,4 0,5	1998 1994 1998 1994	Anz. Anz. % %	GRAUE
179038 189752 2,6 2,8	8240 10786 1,2 1,6	46542 36645 2,4 1,9	6172 11577 0,6 1,2	25602 15220 1,7 1,1	9055 14641 0,6 1,0	25258 19753 1,6 1,4	55129 35483 1,9 1,4	1998 1994 1998 1994	Anz. Anz. % %	REP
- -	3746 0,5	- -	- -	- -	- -	- -	- -	1998 1998	Anz. %	FAMILIE

Gegenstand der Nachweisung	Ein- heit	Jahr	Bundes- gebiet	Schles- wig- Holstein	Hamburg	Nieder- sachsen	Bremen	Nord- rhein- Westfalen	Hessen	Rhein- land- Pfalz	Baden- Württem- berg
DIE FRAUEN	Anz. %	1998 1998	30094 0,1	1805 0,1	- -	- -	- -	4829 0,0	3427 0,1	2395 0,1	5575 0,1
HP	Anz. %	1998 1998	435 0,0	- -	- -	- -	- -	- -	- -	- -	- -
Pro DM	Anz. %	1998 1998	430099 0,9	14368 0,8	3328 0,3	29173 0,6	3859 1,0	54322 0,5	23190 0,7	18556 0,7	42469 0,7
MLPD	Anz. Anz. % %	1998 1994 1998 1994	4731 10038 0,0 0,0	- 328 - 0,0	- 214 - 0,0	- 559 - 0,0	- 95 - 0,0	2052 2125 0,0 0,0	- 582 - 0,0	- 328 - 0,0	1563 1901 0,0 0,0
Tierschutz	Anz. Anz. % %	1998 1994 1998 1994	133832 71643 0,3 0,2	- - - -	3401 - 0,3 -	12077 15878 0,2 0,3	- - - -	27320 32307 0,3 0,3	12609 - 0,4 -	11297 - 0,5 -	22244 - 0,4 -
NPD	Anz. %	1998 1998	126571 0,3	2870 0,2	1052 0,1	6823 0,1	1134 0,3	12316 0,1	9686 0,3	4532 0,2	8936 0,2
NATURGESETZ	Anz. Anz. % %	1998 1994 1998 1994	30619 73193 0,1 0,2	- 4868 - 0,3	1380 2905 0,1 0,3	2815 6307 0,1 0,1	734 1234 0,2 0,3	5099 8770 0,0 0,1	3085 9646 0,1 0,3	3026 6005 0,1 0,2	6278 11605 0,1 0,2
FORUM	Anz. %	1998 1998	4543 0,0	- -	- -	- -	- -	- -	- -	- -	- -
ödp	Anz. Anz. % %	1998 1994 1998 1994	98257 183715 0,2 0,4	1687 3506 0,1 0,2	- 1639 - 0,2	2124 5623 0,0 0,1	- 550 - 0,1	6644 15116 0,1 0,1	2404 7649 0,1 0,2	4842 8524 0,2 0,4	21146 41711 0,4 0,7
PBC	Anz. Anz. % %	1998 1994 1998 1994	71941 65851 0,1 0,1	- - - -	- - - -	6472 7221 0,1 0,2	- - - -	9715 9966 0,1 0,1	5915 8486 0,2 0,2	5182 - 0,2 -	23589 23960 0,4 0,4
AB 2000	Anz. %	1998 1998	3355 0,0	- -	- -	- -	- -	- -	- -	- -	- -
Nichtwähler	Anz. %	1998 1998	6827 0,0	- -	- -	- -	- -	6827 0,1	- -	- -	- -
PASS	Anz. Anz. % %	1998 1994 1998 1994	5556 15040 0,0 0,0	- - - -	- - - -	- - - -	- - - -	- - - -	- - - -	- - - -	- - - -
PSG	Anz. Anz. % %	1998 1994 1998 1994	6226 1285 0,0 0,0	- - - -	- - - -	602 - 0,0 -	- - - -	1114 1013 0,0 0,0	622 - 0,0 -	- - - -	1206 - 0,0 -
ZENTRUM	Anz. Anz. % %	1998 1994 1998 1994	- 3757 - 0,0	- - - -	- - - -	- - - -	- - - -	- 3757 - 0,0	- - - -	- - - -	- - - -
STATT Partei	Anz. Anz. % %	1998 1994 1998 1994	- 63354 - 0,1	- - - -	- - - -	- - - -	- - - -	- 21941 - 0,2	- - - -	- 5508 - 0,2	- 12824 - 0,2
Übrige 1)	Anz. %	1994 1994	5195 0,0	- -	- -	- -	- -	- -	- -	- -	- -

1) Übrige Parteien und politische Vereinigungen.

teilung der gültigen Stimmen nach Ländern

Zweitstimmen

Bayern	Saarland	Berlin	Mecklenburg -Vorpommern	Brandenburg	Sachsen- Anhalt	Thüringen	Sachsen	Jahr	Ein- heit	Gegenstand der Nachweisung
5317 0,1	510 0,1	2817 0,1	- -	- -	- -	3419 0,2	- -	1998 1998	Anz. %	DIE FRAUEN
-	-	435 0,0	- -	- -	- -	-	-	1998 1998	Anz. %	HP
32688 0,5	3473 0,5	15570 0,8	16025 1,5	32577 2,1	31167 1,9	31583 2,0	77751 2,7	1998 1998	Anz. %	Pro DM
646 809 0,0 0,0	- 180 - 0,0	470 518 0,0 0,0	- 322 - 0,0	- 399 - 0,0	- 389 - 0,0	- 470 - 0,0	- 819 - 0,0	1998 1994 1998 1994	Anz. Anz. % %	MLPD
21376 23458 0,3 0,4	- - - -	9372 - 0,5 -	- - - -	14136 - 0,9 -	- - - -	- - - -	- - - -	1998 1994 1998 1994	Anz. Anz. % %	Tierschutz
7219 0,1	1988 0,3	7897 0,4	10653 1,0	11646 0,8	5334 0,3	-	34485 1,2	1998 1998	Anz. %	NPD
5597 8014 0,1 0,1	- 2215 - 0,3	2605 5047 0,1 0,3	- 2832 - 0,3	- 3745 - 0,3	- - - -	- - - -	- - - -	1998 1994 1998 1994	Anz. Anz. % %	NATURGESETZ
-	-	-	-	-	-	4543 0,3	-	1998 1998	Anz. %	FORUM
49184 82065 0,7 1,2	808 1371 0,1 0,2	1513 4114 0,1 0,2	674 1061 0,1 0,1	1489 1492 0,1 0,1	- 1405 - 0,1	2609 3090 0,2 0,2	3133 4799 0,1 0,2	1998 1994 1998 1994	Anz. Anz. % %	ödp
9575 8182 0,1 0,1	- - - -	- - - -	- - - -	- - - -	- - - -	- - - -	11493 7836 0,4 0,3	1998 1994 1998 1994	Anz. Anz. % %	PBC
-	-	-	3355 0,3	-	-	-	-	1998 1998	Anz. %	AB 2000
-	-	-	-	-	-	-	-	1998 1998	Anz. %	Nichtwähler
-	-	5556 6400 0,3 0,3	- - - -	- - - -	- 8640 - 0,6	- - - -	- - - -	1998 1994 1998 1994	Anz. Anz. % %	PASS
-	-	298 272 0,0 0,0	- - - -	- - - -	2384 - 0,1 -	- - - -	- - - -	1998 1994 1998 1994	Anz. Anz. % %	PSG
-	-	-	-	-	-	-	-	1998 1994	Anz. Anz.	ZENTRUM
-	-	-	-	-	-	-	-	1998 1994	% %	
-	-	-	-	-	-	-	-	1998 1994	% %	
10010 0,1	2291 0,3	4514 0,2	- -	1646 0,1	- -	4620 0,3	- -	1998 1994 1998 1994	Anz. Anz. % %	STATT Partei
5195 0,1	-	-	-	-	-	-	-	1994 1994	Anz. %	Übrige 1)

Partei		Bund	SH	HH	NI	HB	NW	HE	RP	BW	BY	SL	BE	MV	BB	ST	TH	SN
SPD	Wkr. 1)	212	11	7	27	3	53	18	10	11	7	5	9	7	12	13	11	8
	Ll. 2)	86	-	-	8	-	19	3	5	19	27	-	1	-	-	-	-	4
	Sitze insgesamt 3)	298	11	7	35	3	72	21	15	30	34	5	10	7	12	13	11	12
	Sitze Zweitst. 4)	285	11	6	35	3	72	21	15	30	34	5	10	5	9	9	8	12
	Überhangmandate 5)	13	-	1	-	-	-	-	-	-	-	-	-	2	3	4	3	-
CDU	Wkr. 1)	74	-	-	4	-	18	4	6	26	-	-	-	2	-	-	1	13
	Ll. 2)	124	9	4	20	1	34	13	8	6	-	3	7	2	5	6	6	-
	Sitze insgesamt 3)	198	9	4	24	1	52	17	14	32	-	3	7	4	5	6	7	13
	Sitze Zweitst. 4)	198	9	4	24	1	52	17	14	32	-	3	7	4	5	6	7	13
	Überhangmandate 5)	-	-	-	-	-	-	-	-	-	-	-	-	-	-	-	-	-
CSU	Wkr. 1)	38	-	-	-	-	-	-	-	-	38	-	-	-	-	-	-	-
	Ll. 2)	9	-	-	-	-	-	-	-	-	9	-	-	-	-	-	-	-
	Sitze insgesamt 3)	47	-	-	-	-	-	-	-	-	47	-	-	-	-	-	-	-
	Sitze Zweitst. 4)	47	-	-	-	-	-	-	-	-	47	-	-	-	-	-	-	-
	Überhangmandate 5)	-	-	-	-	-	-	-	-	-	-	-	-	-	-	-	-	-
GRÜNE	Wkr. 1)	-	-	-	-	-	-	-	-	-	-	-	-	-	-	-	-	-
	Ll. 2)	47	2	1	4	1	11	4	2	8	6	-	3	-	1	1	1	2
	Sitze insgesamt 3)	47	2	1	4	1	11	4	2	8	6	-	3	-	1	1	1	2
	Sitze Zweitst. 4)	47	2	1	4	1	11	4	2	8	6	-	3	-	1	1	1	2
	Überhangmandate 5)	-	-	-	-	-	-	-	-	-	-	-	-	-	-	-	-	-
F.D.P.	Wkr. 1)	-	-	-	-	-	-	-	-	-	-	-	-	-	-	-	-	-
	Ll. 2)	43	2	1	4	-	11	4	3	7	5	-	1	-	1	1	1	2
	Sitze insgesamt 3)	43	2	1	4	-	11	4	3	7	5	-	1	-	1	1	1	2
	Sitze Zweitst. 4)	43	2	1	4	-	11	4	3	7	5	-	1	-	1	1	1	2
	Überhangmandate 5)	-	-	-	-	-	-	-	-	-	-	-	-	-	-	-	-	-
PDS	Wkr. 1)	4	-	-	-	-	-	-	-	-	-	-	4	-	-	-	-	-
	Ll. 2)	32	-	-	1	-	2	1	-	1	1	-	-	4	4	5	5	8
	Sitze insgesamt 3)	36	-	-	1	-	2	1	-	1	1	-	4	4	4	5	5	8
	Sitze Zweitst. 4)	36	-	-	1	-	2	1	-	1	1	-	4	4	4	5	5	8
	Überhangmandate 5)	-	-	-	-	-	-	-	-	-	-	-	-	-	-	-	-	-
Insgesamt	Wkr. 1)	328	11	7	31	3	71	22	16	37	45	5	13	9	12	13	12	21
	Ll. 2)	341	13	6	37	2	77	25	18	41	48	3	12	6	11	13	13	16
	Sitze insgesamt 3)	669	24	13	68	5	148	47	34	78	93	8	25	15	23	26	25	37
	Sitze Zweitst. 4)	656	24	12	68	5	148	47	34	78	93	8	25	13	20	22	22	37
	Überhangmandate 5)	13	-	1	-	-	-	-	-	-	-	-	-	2	3	4	3	-

1) Gewonnene Wahlkreissitze.

2) Verbleibende Landeslistensitze nach den Zweitstimmen.

3) Gewonnene Wahlkreis- und Landeslistensitze.

4) Errechnete Zahl der Sitze nach den Zweitstimmen.

5) Angefallene Überhangmandate, die bereits in der Zahl der Sitze insgesamt enthalten sind.



## 15. Direktwahl zum Stadtverbandspräsidenten des Stadtverbandes Saarbrücken

Vorläufiges Ergebnis	Direktwahl am 27. September 1998	
	Anzahl	%
Wahlberechtigte	278660	
Wähler/Wahlbeteiligung	220965	79,3
Ungültige Stimmen	5007	2,3
Gültige Stimmen	215958	97,7
davon entfielen auf		
Burkert, Michael (SPD)	117271	54,3
Dr. Gisch, Heribert (CDU)	72635	33,6
Nieser, Jürgen (GRÜNE Saar)	14993	6,9
Huppert, Ulf (F.D.P./DPS)	11059	5,1

Zum Stadtverbandspräsidenten wurde gewählt: Burkert, Michael (SPD)

## 16. Direktwahl zum Oberbürgermeister der Stadt Völklingen

Vorläufiges Ergebnis	Direktwahl am 27. September 1998	
	Anzahl	%
Wahlberechtigte	32856	
Wähler/Wahlbeteiligung	25927	78,9
Ungültige Stimmen	783	3,0
Gültige Stimmen	25144	97,0
davon entfielen auf		
Netzer, Hans (SPD)	12605	50,1
Dahm, Jochen (CDU)	9767	38,8
Ewald, Horst-Günter (Einzelb.)	1433	5,7
Teusch, Walter (F.D.P./DPS)	1339	5,3

Zum Oberbürgermeister wurde gewählt: Netzer, Hans (SPD)

# Verzeichnis der Parteien

(Kurzbezeichnungen oder in dieser Veröffentlichung verwendete Abkürzungen)

AB 2000	Partei der Alternativen Bürgerbewegung 2000 Deutschland
APD	AUTOFAHRER- und BÜRGERINTERESSEN PARTEI DEUTSCHLANDS
APPD	Anarchistische Pogo-Partei Deutschlands
AUTONOME	Die Unregierbaren - Autonome Liste
BFB - Die Offensive	BUND FREIER BÜRGER - OFFENSIVE FÜR DEUTSCHLAND, DIE FREIHEITLICHEN
BGD	Bund für Gesamtdeutschland Ostdeutsche, Mittel- und Westdeutsche Wählergemeinschaft DIE NEUE DEUTSCHE MITTE
BP	Bayernpartei
BSA	Bund Sozialistischer Arbeiter, deutsche Sektion der Vierten Internationalen
BüSo	Bürgerrechtsbewegung Solidarität
CDU	Christlich Demokratische Union Deutschlands
CHANCE 2000	
CM	CHRISTLICHE MITTE - Für ein Deutschland nach GOTTES Geboten
CNG	Christliche Nationale Gemeinschaft
CSU	Christlich-Soziale Union in Bayern e.V.
CSWU	Christlich Soziale Wählerunion
CVP	Christliche Volkspartei des Saarlandes
DDU	Deutsche Demokratische Union
DEMOKRATEN	DIE DEMOKRATEN
Deutschland	Ab jetzt ... Bündnis für Deutschland
DFD	Demokratischer Frauenbund Deutschlands
DIE FRAUEN	Feministische Partei
DJ	Demokratie Jetzt
DKP	Deutsche Kommunistische Partei
DMP	Die Mittelstandspartei
DPD	DEMOKRATISCHE PARTEI DEUTSCHLANDS
DPS	Demokratische Partei der Saar
DRP	Deutsche Rechtspartei
DSU	Deutsche Soziale Union
DVP	Deutsche Volkspartei
DVU	DEUTSCHE VOLKSUNION
EAP	Europäische Arbeiterpartei
EFP	Europäische Föderalistische Partei - Europa-Partei -
FAMILIE	FAMILIEN-PARTEI DEUTSCHLANDS
FBU	FREIE BÜRGER UNION
FDJ	Freie Deutsche Jugend
F.D.P.	Freie Demokratische Partei
FORUM	NEUES FORUM
FP Deutschlands	Freiheitliche Partei Deutschlands
FSU	FREISOZIALE UNION - Demokratische Mitte -
FWG	Freie Wählergemeinschaft
GAL	Grün - Alternative Liste
GRAUE	DIE GRAUEN - Graue Panther
GRÜNE	BÜNDNIS 90/DIE GRÜNEN
HP	Humanistische Partei
IEBP	Internationale Europäische Bürger-Partei
IFM	Initiative Frieden und Menschenrechte
KPD	Kommunistische Partei Deutschlands

LD	Liberalen Demokraten, die Sozialliberalen
LIGA	CHRISTLICHE LIGA Die Partei für das Leben
MLPD	Marxistisch-Leninistische Partei Deutschlands
Mündige Bürger	Die Mündigen Bürger
NATURGESETZ	DIE NATURGESETZ-PARTEI, AUFBRUCH ZU NEUEM BEWUSSTSEIN
NF	Neues Forum
Nichtwähler	Partei der Nichtwähler
NPD	Nationaldemokratische Partei Deutschlands
ödp	Ökologisch-Demokratische Partei
ÖKO-UNION	DEUTSCHE SOLIDARITÄT, Union für Umwelt- und Lebensschutz
PASS	Partei der Arbeitslosen und Sozial Schwachen
Patrioten	Patrioten für Deutschland
PBC	Partei Bibeltreuer Christen
PDS	Partei des Demokratischen Sozialismus
PEAD	Plattform Europa der ArbeitnehmerInnen und Demokratie
Pro DM	Initiative Pro D-Mark - neue liberale Partei -
PSG	Partei für Soziale Gleichheit, Sektion der Vierten Internationalen
REP	DIE REPUBLIKANER
SGP	Soziale-Gerechtigkeits-Partei
SHB	Sächsische Humanistische Bewegung
Solidarität	Bürgerrechtsbewegung Solidarität
SpAD	Spartakist - Arbeiterpartei Deutschlands, Sektion der Internationalen Kommunistischen Liga (Vierte Internationalisten)
SPD	Sozialdemokratische Partei Deutschlands
SPS	Sozialdemokratische Partei Saar
SSW	Südschleswigscher Wählerverband
STATT Partei	STATT Partei DIE UNABHÄNGIGEN
SVP	Saarländische Volkspartei
Tierschutz	Mensch Umwelt Tierschutz (Die Tierschutzpartei)
UAP	UNABHÄNGIGE ARBEITER-PARTEI (Deutsche Sozialisten)
ÜEVPS	Übernationale Europäische Volkspartei Saar
UFV	Unabhängiger Frauenverband
VAA	Vereinigung der Arbeitskreise für Arbeitnehmerpolitik und Demokratie
VL	Vereinigte Linke
WGR	Wählergruppen
ZENTRUM	Deutsche Zentrumspartei