

— WAHLEN — IM SAARLAND

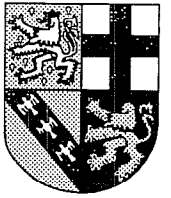

Bundestagswahl am 27. September 1998 *- Vorläufige Ergebnisse -*

G
27
59
98(5)

Einzelnschrift Nr. $\frac{100}{1998}$

Statistisches Landesamt  SAARLAND

9215)

G 27-59.



Herausgegeben vom

Statistisches Landesamt  SAARLAND

Virchowstr. 7, 66119 Saarbrücken

☎ (06 81) 5 01 - 59 27

Telefax (06 81) 5 01 - 59 21

E-Mail: statistik@stala.saarland.de

Internet: <http://www.statistik.saarland.de>

ISBN 3-88718-139-5

ISSN 0558-0838 (Einzelschrift)

Verwertung, auch auszugsweise, nur unter Bezugnahme auf das Statistische Landesamt  SAARLAND gestattet.

Vorwort

Am 27. September 1998 waren die Saarländerinnen und Saarländer aufgerufen, den 14. Deutschen Bundestag mit zu wählen.

Aufgrund des starken Interesses an schnell verfügbaren und umfassenden wahlstatistischen Informationen war das Statistische Landesamt auch bei dieser Wahl bestrebt, unmittelbar nach der Wahl ausführliche Daten über die Ergebnisse der Bundestagswahl im Saarland einer breiten Öffentlichkeit zugänglich zu machen.

Wie auch bei vorangegangenen Wahlen präsentiert das Statistische Landesamt am Tag nach der Wahl Politikern, Medien und sonstigen Interessenten die vorläufigen Endergebnisse als Arbeitsgrundlage und Orientierungshilfe für Ihre Auswertungen und Kommentierungen.

Außerdem hat das Amt in der Wahlnacht die aktuellen Ergebnisse über Internet verbreitet und somit einem weltweiten Publikum zugänglich gemacht.

Die Veröffentlichung wurde in der von Wirtschaftsdirektor Dieter Schütz geleiteten Abteilung im Referat "Datenverarbeitung, Informationssystem, Wahlen" von dem zuständigen Referenten, Regierungsberrät Johannes Barth, unter Mitarbeit von Dipl.-Betriebswirt Karl-Heinz Eich erstellt.

Mein Dank gilt allen Mitarbeiterinnen und Mitarbeitern des Statistischen Landesamtes, die mit ihrem Einsatz in der Wahlnacht diese aktuelle Veröffentlichung ermöglicht haben.

Saarbrücken, den 28. September 1998

Josef Mailänder
Direktor des Statistischen Landesamtes

Zeichenerklärung

- 0 = mehr als nichts, aber weniger als die Hälfte der kleinsten in der Tabelle nachgewiesenen Einheit
- = nichts vorhanden
- / = keine Angaben, da Zahlen nicht sicher genug
- . = Zahlenwert unbekannt oder geheimzuhalten
- x = Tabellenfach gesperrt, weil Aussage nicht sinnvoll
- () = Nachweis unter dem Vorbehalt, daß der Zahlenwert Fehler aufweisen kann
- p = vorläufiges Ergebnis
- r = berichtigtes Ergebnis

TEXTTEIL

Vorbemerkungen	5
Rechtsgrundlage	5
Wahlgebiet	5
Wahlberechtigung, Wählbarkeit	5
Wahlsystem/Berechnung der Sitze	6
Wahltermine	6
Beispiel für die Berechnung der Sitze	7
Wahlvorschläge	8
Aufgestellte Kandidaten/-innen	8
Wahlkreisbeschreibung	10
Wahlkreiskarte	11

TABELLENTEIL

1. Bundestagswahlen 1957 bis 1998 im Saarland mit Vergleichszahlen des Bundes	14
2. Verteilung der Bundestagssitze 1957 bis 1998 im Saarland	15
3. Bundestagswahlen 1998, 1994 (Erst-/Zweitstimmen) und Landtags- wahl 1994 nach Bundestagswahlkreisen	16
4a. Bundestagswahlen 1998, 1994 (Erststimmen) und Landtagswahl 1994 nach Kreisen	18
4b. Bundestagswahlen 1998, 1994 (Zweitstimmen) und Landtagswahl 1994 nach Kreisen	20
5. Bundestagswahlen 1998, 1994 (Erst-/Zweitstimmen) und Landtags- wahl 1994 nach Gemeinden	22
6. Gemeinden mit den höchsten und niedrigsten Wahlbeteiligungen bei der Bundestagswahl 1998 im Vergleich zur Vorwahl	37
7. Zu- (+) und Abnahme (-) der Wahlbeteiligung bei der Bundestags- wahl 1998 im Vergleich zur Vorwahl	38
8a. Gemeinden mit den höchsten und niedrigsten Stimmenanteilen bei der Bundestagswahl 1998 im Vergleich zur Vorwahl (Zweitstimmen) - SPD -	39
8b. Gemeinden mit den höchsten und niedrigsten Stimmenanteilen bei der Bundestagswahl 1998 im Vergleich zur Vorwahl (Zweitstimmen) - CDU -	40
8c. Gemeinden mit den höchsten und niedrigsten Stimmenanteilen bei der Bundestagswahl 1998 im Vergleich zur Vorwahl (Zweitstimmen) - GRÜNE Saar -	41

8d. Gemeinden mit den höchsten und niedrigsten Stimmenanteilen bei der Bundestagswahl 1998 im Vergleich zur Vorwahl (Zweitstimmen) - F.D.P./DPS -	42
9a. Zu- (+) und Abnahme (-) der Stimmenanteile bei der Bundestagswahl 1998 im Vergleich zur Vorwahl (Zweitstimmen) - SPD -	43
9b. Zu- (+) und Abnahme (-) der Stimmenanteile bei der Bundestagswahl 1998 im Vergleich zur Vorwahl (Zweitstimmen) - CDU -	44
9c. Zu- (+) und Abnahme (-) der Stimmenanteile bei der Bundestagswahl 1998 im Vergleich zur Vorwahl (Zweitstimmen) - GRÜNE Saar -	45
9d. Zu- (+) und Abnahme (-) der Stimmenanteile bei der Bundestagswahl 1998 im Vergleich zur Vorwahl (Zweitstimmen) - F.D.P./DPS -	46
10. Stimmenanteilsdifferenzen zwischen SPD und CDU bei der Bundestagswahl 1998 im Vergleich zur Vorwahl (Zweitstimmen) SPD - CDU	47
11a. Stimmenanteilsdifferenzen zwischen Erst- und Zweitstimmen bei der Bundestagswahl 1998 im Vergleich zur Vorwahl (Erststimmen - Zweitstimmen) SPD	48
11b. Stimmenanteilsdifferenzen zwischen Erst- und Zweitstimmen bei der Bundestagswahl 1998 im Vergleich zur Vorwahl (Erststimmen - Zweitstimmen) CDU	49
12. Gewählte Bewerber/-innen im Saarland bei der Bundestagswahl 1998	53
13a. Vorläufige Wahlbeteiligung und Verteilung der gültigen Stimmen nach Ländern - Erststimmen -	54
13b. Vorläufige Wahlbeteiligung und Verteilung der gültigen Stimmen nach Ländern - Zweitstimmen -	58
14. Vorläufige Sitzverteilung nach Ländern	62
15. Direktwahl zum Stadtverbandspräsidenten des Stadtverbandes Saarbrücken	63
16. Direktwahl zum Oberbürgermeister der Stadt Völklingen	63

Wahl zum 14. Deutschen Bundestag

Vorbemerkungen

Die Wahl zum 14. Deutschen Bundestag fand auf Anordnung des Bundespräsidenten am 27.09.1998 statt (BGBl. 1998 I S.389).

Rechtsgrundlage

Bei der Bundestagswahl am 27.09.1998 waren in 328 Wahlkreisen insgesamt 656 Abgeordnete (ohne Überhangmandate) zu wählen.

Die Rechtsgrundlagen sind:

1. **Bundeswahlgesetz (BWG)** in der Fassung der Bekanntmachung vom 23.07.1993 (BGBl. I S. 1288), zuletzt geändert durch das Gesetz vom 20. April 1998 (BGBl. I S. 706)
2. **Bundeswahlordnung (BWO)** in der Fassung der Bekanntmachung vom 08.03.1994 (BGBl. I S. 495).

Wie auch bei der Bundestagswahl 1994 wird keine repräsentative Wahlstatistik durchgeführt. Sie wurde für die Bundestagswahl 1998 aufgrund des Gesetzes zur Aussetzung der Vorschriften über die repräsentative Wahlstatistik für die Wahl zum 14. Deutschen Bundestag vom 25. August 1998 ausgesetzt.

Wahlgebiet

Die Zahl der Wahlkreise im Saarland sowie deren räumliche Abgrenzung ist gegenüber der letzten Bundestagswahl unverändert geblieben. Erst bei der nächsten Wahl zum 15. Deutschen Bundestag im Jahre 2002, sofern keine Wahl vorgezogen wird, soll das Saarland in vier Wahlkreise eingeteilt werden. Das entsprechende Gesetz zur Neueinteilung der Wahlkreise für die Wahl zum Deutschen Bundestag (WKNeuG) in der Fassung der Bekanntmachung vom 1.7.1998 tritt am Tage der konstituierenden Sitzung des 14. Deutschen Bundestages in Kraft.

Wahlberechtigung, Wählbarkeit

§ 12 des Bundeswahlgesetzes bestimmt:

"(1) Wahlberechtigt sind alle Deutschen im Sinne des Artikels 116 Abs. 1 des Grundgesetzes, die am Wahltag

1. das achtzehnte Lebensjahr vollendet haben,
2. seit mindestens drei Monaten in der Bundesrepublik Deutschland eine Wohnung innehaben und sich sonst gewöhnlich aufhalten,
3. nicht nach § 13 vom Wahlrecht ausgeschlossen sind".

§ 15 des Bundeswahlgesetzes legt fest:

"(1) wählbar ist, wer am Wahltag

1. seit mindestens einem Jahr Deutscher im Sinne des Artikels 116 Abs. 1 des Grundgesetzes ist und
2. das achtzehnte Lebensjahr vollendet hat".

Wahlsystem/ Berechnung der Sitze

Im Grundgesetz wird die Regelung des Wahlsystems dem Wahlgesetz überlassen. Für die Bundestagswahl sieht das Wahlgesetz ein Verhältniswahlsystem mit Elementen der Mehrheitswahl vor.

Im Rahmen der Verhältniswahl reichen die Parteien ihre Wahlvorschläge als Listen ein, auf denen die Wahlbewerber/-innen benannt sind. Die Zuteilung der Sitze bei Listenwahl erfolgt entweder im Verhältnis der für sie abgegebenen Stimmen, oder die einzelnen Listen erhalten für eine vorher bestimmte Zahl gewonnener Stimmen einen Sitz.

Dagegen fußt das Mehrheitswahlsystem auf der Persönlichkeitswahl, wobei jede Partei für jeden Wahlkreis eine Bewerberin oder einen Bewerber benennen kann. Gewählt ist dann diejenige Person, die die meisten (relativ oder absolut) gültigen Stimmen auf sich vereinigt.

Seit 1957 werden aber nicht alle Parteien bei der Sitzverteilung berücksichtigt. Über eine Sperrklausel (§ 6 Abs. 6 BWG) finden nur solche Parteien Berücksichtigung, die mindestens 5 % der im Wahlgebiet abgegebenen gültigen Zweitstimmen oder mindestens drei Wahlkreissitze erhalten haben. Parteien nationaler Minderheiten sind hiervon ausgenommen.

Die Verteilung der Sitze erfolgt seit 1987 nach dem Wahlsystem Niemeyer (§ 6 BWG). Das von dem Marburger Professor Niemeyer entwickelte Berechnungssystem beruht darauf, daß für jede Partei, die nicht unter die Sperrklausel fällt, die Gesamtzahl der Abgeordnetensitze mit ihrer Stimmenzahl vervielfacht wird und das Produkt durch die Gesamtzahl der Stimmen aller zu berücksichtigenden Parteien geteilt wird. Jede Partei erhält zunächst so viele Sitze wie ganze Zahlen sich aus dieser Proportion ergeben. Verbleibende Restsitze werden in der Reihenfolge der höchsten Zahlenbruchteile an die Parteien vergeben. Die so ermittelten Abgeordnetenzahlen für jede Partei werden nach dem gleichen Verfahren auf die einzelnen Länder verteilt. Die über die Erststimmen gewonnenen Sitze in den Wahlkreisen sind von den bisher berechneten Abgeordnetenmandaten abzuziehen. Die verbleibenden Sitze werden aus der Landesliste in der dort festgelegten Reihenfolge besetzt.

Wahltermine der Bundestagswahlen

14.08.1949 (ohne Saarland)	03.10.1976
06.09.1953 (ohne Saarland)	05.10.1980
15.09.1957	06.03.1983
17.09.1961	25.01.1987
19.09.1965	02.12.1990
28.09.1969	16.10.1994
19.11.1972	27.09.1998

Beispiele für die Berechnung der Sitzverteilung nach den Verfahren d'Hondt, Hare und Niemeyer

Ausgangsfall für alle drei Systeme (nach Schreiber, Kommentar zum Bundeswahlgesetz, 2. Aufl. 1980, Rdnr. 6 zu § 6 BWG):

Zu vergebende Sitze 21

Stimmenzahl der Parteien

Partei A = 10 000

Partei B = 8 000

Partei C = 4 000

Partei D = 3 000

insgesamt = 25 000

a) System d'Hondt

Teiler	A 10 000		B 8 000		C 4 000		D 3 000	
	Höchstzahl	Sitz-Nr.	Höchstzahl	Sitz-Nr.	Höchstzahl	Sitz-Nr.	Höchstzahl	Sitz-Nr.
1	10 000	(1)	8 000	(2)	4 000	(4)	3 000	(7)
2	5 000	(3)	4 000	(5)	2 000	(10)	1 500	(15)
3	3 333,33	(6)	2 666,66	(8)	1 333,33	(17)	1 000	
4	2 500	(9)	2 000	(11)	1 000			
5	2 000	(12)	1 600	(14)				
6	1 666,66	(13)	1 333,33	(18)				
7	1 428,57	(16)	1 142,85	(20)				
8	1 250	(19)	1 000					
9	1 111,11	(21)						
10	1 000							

Die Sitze an die einzelnen Parteien werden in der Reihenfolge nach der Größe der sich aus der Teilung durch 1, 2, 3 usw. ergebenden Höchstzahlen verteilt. So erhält z. B. die Partei A den 1., 3., 6., 9., 12., 13., 16., 19. und 21. Sitz (entsprechend der in Klammern gesetzten Zahl neben der Höchstzahl). Höchstzahl für den 21. Sitz ist im vorliegenden Fall die Zahl 1 111,11.

Nach d'Hondt ergibt sich also folgende Sitzverteilung:

Partei A = 9 Sitze
Partei B = 7 Sitze
Partei C = 3 Sitze
Partei D = 2 Sitze
insgesamt = 21 Sitze

b) System Hare

Die Wahlzahl (Verteilerzahl oder Wahlquotient) beträgt $25\,000 : 21 = 1\,190,47$. Durch diese Wahlzahl wird die Zahl der Stimmen jeder Partei geteilt.

Partei A $10\,000 : 1\,190,47 = 8,40$ 8
Partei B $8\,000 : 1\,190,47 = 6,72 + 1$ 7
Partei C $4\,000 : 1\,190,47 = 3,36$ 3
Partei D $3\,000 : 1\,190,47 = 2,52 + 1$ 3
19 (+ 2) 21

Nach Hare ergibt sich folgende Sitzverteilung:

Partei A = 8 Sitze
Partei B = 7 Sitze
Partei C = 3 Sitze
Partei D = 3 Sitze
insgesamt = 21 Sitze

c) System Niemeyer

Partei A $\frac{10\,000}{25\,000} \cdot 21 = \frac{10 \cdot 21}{25} = 8,40$ 8
Partei B $\frac{8\,000}{25\,000} \cdot 21 = \frac{8 \cdot 21}{25} = 6,72 + 1$ 7
Partei C $\frac{4\,000}{25\,000} \cdot 21 = \frac{4 \cdot 21}{25} = 3,36$ 3
Partei D $\frac{3\,000}{25\,000} \cdot 21 = \frac{3 \cdot 21}{25} = 2,52 + 1$ 3
19 (+ 2) 21

Es werden insgesamt 19 ganzzahlige Sitze errechnet, so daß noch zwei Sitze zu verteilen sind, von denen je einen die Partei B mit dem größten „Rest“ (0,72) und die Partei D mit dem zweitgrößten „Rest“ (0,52) erhält.

Nach Niemeyer ergibt sich folgende Sitzverteilung:

Partei A = 8 Sitze
Partei B = 7 Sitze
Partei C = 3 Sitze
Partei D = 3 Sitze
insgesamt = 21 Sitze

Liste der Wahlvorschläge bei der Bundestagswahl 1998

Lfd. Nr.	Landesliste	Wahlkreis 244 Saarbrücken I	Wahlkreis 245 Saarbrücken II	Wahlkreis 246 Saarlouis	Wahlkreis 247 St. Wendel	Wahlkreis 248 Homburg
1	SPD	SPD	SPD	SPD	SPD	SPD
2	CDU	CDU	CDU	CDU	CDU	CDU
3	GRÜNE Saar	GRÜNE Saar	GRÜNE Saar	GRÜNE Saar	GRÜNE Saar	GRÜNE Saar
4	F.D.P./DPS	F.D.P./DPS	F.D.P./DPS	F.D.P./DPS	F.D.P./DPS	F.D.P./DPS
5	PDS	PDS			PDS	PDS
6	APPD					
7	BFB - Die Offensive					
8	CM			CM		
9	DVU					
10	GRAUE	GRAUE	GRAUE	GRAUE	GRAUE	GRAUE
11	REP	REP	REP		REP	REP
12	FAMILIE	FAMILIE	FAMILIE		FAMILIE	FAMILIE
13	DIE FRAUEN					
14	Pro DM					
15	NPD	NPD	NPD	NPD		NPD
16	ödp	ödp				ödp
17		DKP			Chance Thomas	DKP
18		MLPD				
19		NATURGESETZ				

Aufgestellte Kandidaten/-innen bei der Bundestagswahl 1998



Partei	Aufgestellte Kandidaten/-innen ¹⁾			Davon					
	insgesamt	männlich	weiblich	Landesliste			Wahlkreise		
				insgesamt	männlich	weiblich	insgesamt	männlich	weiblich
SPD	38	21	17	33	17	16	5	4	1
CDU	27	20	7	22	16	6	5	4	1
GRÜNE Saar	13	8	5	8	4	4	5	4	1
F.D.P./DPS	15	11	4	10	7	3	5	4	1
PDS	7	5	2	4	2	2	3	3	
APPD	3	3		3	3				
BFB - Die Offensive	6	6		6	6				
CM	6	5	1	5	4	1	1	1	
DVU	9	9		9	9				
GRAUE	10	1	9	5		5	5	1	4
REP	9	8	1	5	5		4	3	1
FAMILIE	10	5	5	6	2	4	4	3	1
DIE FRAUEN	9		9	9		9			
Pro DM	5	5		5	5				
NPD	11	11		7	7		4	4	
ödp	9	5	4	7	4	3	2	1	1
DKP	2	2					2	2	
MLPD	1	1					1	1	
NATURGESETZ	1	1					1	1	
Chance Thomas	1	1					1	1	
Zusammen	192	128	64	144	91	53	48	37	11

1) Einschl. Doppelnennungen

Bundestagswahl im Internet

Zu der Bundestagswahl am 27. September 1998 hat das Statistische Landesamt einen Wahlsondendienst im Internet angeboten.
Abrufbar sind jeweils die aktuellen Ergebnisse der Gemeinden, Wahlkreise und für das Land. Dargestellt werden neben der Wahlbeteiligung und den Ergebnissen aller Parteien mit ihren Erst- und Zweitstimmen auch die Resultate der vorausgegangenen Bundestagswahl und Landtagswahl. Ebenso werden die Namen der gewählten Bewerber/-innen über Internet verbreitet.

Das Programm hat folgenden Aufbau:

**Bundestagswahl am 27. September 1998**

Allgemeine Informationen zur Wahl: <ul style="list-style-type: none">• Pressemitteilungen• Informationen zum Wahlsystem• Angaben zu den Wahlvorschlägen• Einteilung der Wahlkreise• Strukturdaten zur Wahl Bestellung Veröffentlichung: <ul style="list-style-type: none">• "Vorläufige Ergebnisse der Bundestagswahl 1998"	<ul style="list-style-type: none">• Ergebnisse früherer Wahlen im Saarland Ergebnisse der Bundestagswahl 1998: <ul style="list-style-type: none">• Wahlbeteiligung im Saarland• Vorläufige Ergebnisse im Saarland• Gewählte Bewerber im Saarland• Vorläufige Ergebnisse auf Bundesebene Ergebnisse der Direktwahl zum: <ul style="list-style-type: none">• Stadtverbandspräsidenten des Stadtverbandes Saarbrücken• Oberbürgermeister der Stadt Völklingen
---	--

**Vorläufige Ergebnisse der Wahl zum 14. Deutschen Bundestag
am 27. September 1998 im Saarland**

!!! Bitte häufig den Reload- bzw. Aktualisieren- Button drücken !!!
(auch auf den Ergebnisseiten)
[Weitere technische Hinweise](#)

• **Ergebnis liegt vor**
(korrigierte Fassung kann folgen)

• **Ergebnis liegt noch nicht vor**

• **Landesergebnis**

• Wahlkreis 244 Saarbrücken I	• Wahlkreis 245 Saarbrücken II	• Wahlkreis 246 Saarlouis	• Wahlkreis 247 St. Wendel	• Wahlkreis 248 Homburg
• Kleinblittersdorf	• Bous	• Beckingen	• Eppelborn	• Bexbach
• Saarbrücken	• Ensdorf	• Dillingen	• Freisen	• Blieskastel
	• Friedrichsthal	• Losheim am See	• Illingen	• Gersheim
	• Großrosseln	• Merzig	• Lebach	• Homburg
	• Heusweiler	• Mettlach	• Marpingen	• Kirkel
	• Püttlingen	• Nalbach	• Merchweiler	• Mandelbachtal
	• Quierschied	• Perl	• Namborn	• Neunkirchen
	• Riegelsberg	• Rehlingen	• Nohfelden	• Spiesen-Elversb.
	• Schwalbach	• Saarlouis	• Nonnweiler	• St. Ingbert
	• Sulzbach	• Saarwellingen	• Oberthal	
	• Völklingen	• Überherrn	• Ottweiler	
	• Wadgassen	• Wadern	• Schiffweiler	
		• Wallerfangen	• Schmelz	
		• Weiskirchen	• St. Wendel	
			• Tholey	

Wahlkreisbeschreibung der Saarländischen Bundestagswahlkreise

Bundestagswahlkreis	Gemeinde	Stadtverband/Landkreis
244 Saarbrücken I	Saarbrücken, Landeshauptstadt Kleinblittersdorf	Stadtverband Saarbrücken Stadtverband Saarbrücken
245 Saarbrücken II	Friedrichsthal, Stadt Großselteln Heusweiler Püttlingen, Stadt Quierschied Riegelsberg Sulzbach/Saar, Stadt Völklingen, Stadt Schwalbach Wadgassen Bous Ensdorf	Stadtverband Saarbrücken Stadtverband Saarbrücken Stadtverband Saarbrücken Stadtverband Saarbrücken Stadtverband Saarbrücken Stadtverband Saarbrücken Stadtverband Saarbrücken Stadtverband Saarbrücken Landkreis Saarlouis Landkreis Saarlouis Landkreis Saarlouis Landkreis Saarlouis
246 Saarlouis	Beckingen Losheim am See Merzig, Kreisstadt Mettlach Perl Wadern, Stadt Weiskirchen Dillingen/Saar, Stadt Nalbach Rehlingen-Siersburg Saarlouis, Kreisstadt Saarwellingen Überherrn Wallerfangen	Landkreis Merzig-Wadern Landkreis Merzig-Wadern Landkreis Merzig-Wadern Landkreis Merzig-Wadern Landkreis Merzig-Wadern Landkreis Merzig-Wadern Landkreis Merzig-Wadern Landkreis Saarlouis Landkreis Saarlouis Landkreis Saarlouis Landkreis Saarlouis Landkreis Saarlouis Landkreis Saarlouis Landkreis Saarlouis
247 St. Wendel	Eppelborn Illingen Merchweiler Ottweiler, Stadt Schiffweiler Lebach, Stadt Schmelz Freisen Marpingen Namborn Nohfelden Nonnweiler Oberthal St. Wendel, Kreisstadt Tholey	Landkreis Neunkirchen Landkreis Neunkirchen Landkreis Neunkirchen Landkreis Neunkirchen Landkreis Neunkirchen Landkreis Saarlouis Landkreis Saarlouis Landkreis St. Wendel Landkreis St. Wendel Landkreis St. Wendel Landkreis St. Wendel Landkreis St. Wendel Landkreis St. Wendel Landkreis St. Wendel Landkreis St. Wendel
248 Homburg	Neunkirchen, Kreisstadt Spiesen-Elversberg Bexbach, Stadt Blieskastel, Stadt Gersheim Homburg, Kreisstadt Kirkel Mandelbachtal St. Ingbert, Stadt	Landkreis Neunkirchen Landkreis Neunkirchen Saarpfalz-Kreis Saarpfalz-Kreis Saarpfalz-Kreis Saarpfalz-Kreis Saarpfalz-Kreis Saarpfalz-Kreis Saarpfalz-Kreis

Wahlkreis Nr. 248
HOMBURG

Stimmzettel
für die Wahl zum Deutschen Bundestag im Wahlkreis 248 Homburg
am 27. September 1998

Sie haben 2 Stimmen

hier 1 Stimme
für die Wahl
eines/einer Wahlkreis-
abgeordneten

Erststimme

1	Fischer, Lothar Diplom-Mathematiker, MdB Homburg, Berliner Str. 50	SPD Sozialdemokratische Partei Deutschlands
2	Feibel, Albrecht Reiseverkehrskaufmann, MdL Mandelbachtal, Mozartstr. 30	CDU Christlich Demokratische Union Deutschlands
3	Blatt, Rudolf Hubertus Angestellter Blieskastel, Mühlgasse 32	GRÜNE Saar BÜNDNIS 90/ DIE GRÜNEN
4	Hartmann, Christoph Student, Unternehmer Homburg, Am Gedünner 23	F.D.P./DPS Freie Demokratische Partei/ Demokratische Partei Saar
5	Horak, Roberto Student Mandelbachtal, Kiefersweg 8	PDS Partei des Demokratischen Sozialismus

für die Wahl zum Deutschen Bundestag im Wahlkreis 245 – Saarbrücken II –
am 27. September 1998

Sie haben 2 Stimmen

hier 1 Stimme
für die Wahl
eines/einer Wahlkreis-
abgeordneten

Erststimme

1	Müller, Jutta Bundestagsabgeordnete Völklingen Kurt-Schumacher-Straße 11	SPD Sozialdemokratische Partei Deutschlands
3	Querschied Querschied Querschied	GRÜNE Saar BÜNDNIS 90/ DIE GRÜNEN
4	Dr. Zimmermann, Harald Universitätsprofessor Großsiedeln Lauterbacher Straße 60	F.D.P./DPS Freie Demokratische Partei/ Demokratische Partei Saar

für die Wahl zum Deutschen Bundestag im Wahlkreis 247 St. Wendel
am 27. September 1998

Sie haben 2 Stimmen

hier 1 Stimme
für die Wahl
eines/einer Wahlkreis-
abgeordneten

Erststimme

1	Wagner, Hans Georg Architekt Eppelborn- Dümmingen, Zum Mühlenberg 8	SPD Sozialdemokratische Partei Deutschlands
2	Rauber, Helmut Dipl.-Kaufmann und Major d.R. Theley, Sohnweidenstr. 24 b	CDU Christlich Demokratische Union Deutschlands
3	Georgi, Ralf Kfz-Mechaniker Ottweiler, Marie-Juchacz- Ring 31	GRÜNE Saar BÜNDNIS 90/ DIE GRÜNEN
4	Mergard, Barbara Kaufrau Nohfelden, Bostelerstr. 117	F.D.P./DPS Freie Demokratische Partei/ Demokratische Partei Saar
5	Schmitt, Werner Betriebschlosser St. Wendel, Jakob-Stoll-Str. 23	PDS Partei des Demokratischen Sozialismus

hier 1 Stimme
für die Wahl
einer Landesliste (Partei)
- maßgebende Stimme für die Verteilung der
Sitze insgesamt auf die einzelnen Parteien -
Zweitstimme

<input type="radio"/>	SPD Sozialdemokratische Partei Deutschlands Oskar Lafontaine, Jutta Müller, Ottmar Schreiner, Elke Ferner, Hans Georg Wagner	1
<input type="radio"/>	CDU Christlich Demokratische Union Deutschlands Peter Jacoby, Peter Altmaier, Helmut Rauber, Annelore Kramp-Karrenbauer, Albrecht Feibel	2
<input type="radio"/>	GRÜNE Saar BÜNDNIS 90/ DIE GRÜNEN Sigrun Kradt-Schumann, Klaus Damsch, Eva-Maria Dahl, Hans-Dieter Heinrich, Barbara Altpeter	3
<input type="radio"/>	F.D.P./DPS Freie Demokratische Partei/ Demokratische Partei Saar Werner Klumpp, Karin Nahl, Christoph Hartmann, Karl-Josef Jochim, Dr. Harald Zimmermann	4
<input type="radio"/>	PDS Partei des Demokratischen Sozialismus Ansid Schmidt, Tolia Schmitt, Mary-Ann Schindler, Werner Schmitt	5

für die Wahl zum Deutschen Bundestag
am 27. September 1998

Sie haben 2 Stimmen

hier 1 Stimme
für die Wahl
eines/einer Wahlkreis-
abgeordneten

Erststimme

hier 1
für die Wahl
einer Landes-
- maßgebende
Sitze insgesamt
Zweitstimme

<input type="radio"/>	SPD Sozialdemokratische Partei Deutschlands	1
<input type="radio"/>	CDU Christlich Demokratische Union Deutschlands	2
<input type="radio"/>	GRÜNE Saar BÜNDNIS 90/ DIE GRÜNEN	3
<input type="radio"/>	F.D.P./DPS Freie Demokratische Partei/ Demokratische Partei Saar	4
<input type="radio"/>	PDS Partei des Demokratischen Sozialismus	5
<input type="radio"/>	APPD Anarchistische Pogo-Partei Deutschlands Michael Arndt, Marc Misman, Patrick Marczak	6
<input type="radio"/>	BFB - Die Offensive BUND FREIER BÜRGER - OFFENSIVE FÜR DEUTSCHLAND, Die Freiheitlichen Günter Gabriel, Günther Vahlberg, Dominik Christian Ross, Dr. Klaus Schröder, Alfred Walle	7
<input type="radio"/>	CM CHRISTLICHE MITTE - Für ein Deutschland nach GOTTES Geboten Dr. med. Elmar Nehrhauser, Peter Feld, Klaus Kronauer, Anton Maurer, Gabriele Becker-Hintz	8
<input type="radio"/>	DVU DEUTSCHE VOLKSUNION Werner Jochum, Dieter ... Kurt Jakob Sch...	9

Tabellenteil

1. Bundestagswahlen 1957 bis 1998 im Saarland mit Vergleichszahlen des Bundes

Wahl- jahr	Absolut %	Wahlbe- rechtigte	Abgegebene Stimmen	Gültige Stimmen	Von den gültigen Zweitstimmen entfielen auf				
					SPD	CDU/CSU ¹⁾	F.D.P.	GRÜNE	Sonstige
Saarland									
1998	abs. %	829436	702974 84,8	689279 98,1	361475 52,4	219477 31,8	32507 4,7	37813 5,5	38007 5,5
1994	abs. %	838131	699992 83,5	674800 96,4	329287 48,8	250978 37,2	29334 4,3	39013 5,8	26188 3,9
1990	abs. %	848363	721699 85,1	711198 98,5	363933 51,2	271310 38,1	42459 6,0	16118 2,3	17378 2,4
1987	abs. %	847217	739701 87,3	726836 98,3	316502 43,5	299329 41,2	49823 6,9	51384 7,1	9798 1,4
1983	abs. %	841073	761886 90,6	752188 98,7	329436 43,8	336999 44,8	44934 6,0	35789 4,8	5030 0,7
1980	abs. %	829768	752025 90,6	741422 98,6	358040 48,3	313709 42,3	57598 7,8	7829 1,1	4246 0,6
1976	abs. %	811322	753786 92,9	746315 99,0	344187 46,1	344850 46,2	49299 6,6	-	7979 1,1
1972	abs. %	797605	740910 92,9	729912 98,5	349801 47,9	316955 43,4	51762 7,1	-	11394 1,6
1969	abs. %	734096	653882 89,1	634885 97,1	253485 39,9	292986 46,1	42254 6,7	-	46160 7,3
1965	abs. %	736267	656496 89,2	630531 96,0	250797 39,8	295257 46,8	54118 8,6	-	30359 4,8
1961	abs. %	714512	626817 87,7	579609 92,5	194003 33,5	284255 49,1	74893 12,9	-	26458 4,6
1957	abs. %	660853	590210 89,3	551666 93,5	138437 25,1	300974 54,6	100137 18,2	-	12118 2,2
Bundesgebiet ²⁾									
1998	abs. %	60710333	49946094 82,3	49300455 98,7	20178838 40,9	17329232 35,2	3080661 6,2	3300133 6,7	5411591 11,0
1994	abs. %	60452009	47737999 79,0	47105174 98,7	17140354 36,4	19517156 41,4	3258407 6,9	3424315 7,3	3764942 8,0
1990	abs. %	60436560	46995915 77,8	46455772 98,9	15545366 33,5	20358096 43,8	5123233 11,0	1788200 3,8	3640877 7,8
1987	abs. %	45327982	38225294 84,3	37867319 99,1	14025763 37,0	16761572 44,3	3440911 9,1	3126256 8,3	512817 1,4
1983	abs. %	44088935	39279529 89,1	38940687 99,1	14865807 38,2	18998545 48,8	2706942 7,0	2167431 5,6	201962 0,5
1980	abs. %	43231741	38292176 88,6	37938981 99,1	16260677 42,9	16897659 44,5	4030999 10,6	569589 1,5	180057 0,5
1976	abs. %	42058015	38165753 90,7	37822500 99,1	16099019 42,6	18394801 48,6	2995085 7,9	-	333595 0,9
1972	abs. %	41446302	37761589 91,1	37459750 99,2	17175169 45,8	16806020 44,9	3129982 8,4	-	348579 0,9
1969	abs. %	38677235	33523064 86,7	32966024 98,3	14065716 42,7	15195187 46,1	1903422 5,8	-	1801699 5,5
1965	abs. %	38510395	33416207 86,8	32620442 97,6	12813186 39,3	15524068 47,6	3096739 9,5	-	1186449 3,6
1961	abs. %	37440715	32849624 87,7	31550901 96,0	11427355 36,2	14298372 45,3	4028766 12,8	-	1796408 5,7
1957	abs. %	35400923	31072894 87,8	29905428 96,2	9495571 31,8	15008399 50,2	2307135 7,7	-	3094323 10,3

1) CSU nur in Bayern, im Saarland auch bei der Bundestagswahl 1957 (21,3%).

2) Bis zur Bundestagswahl 1987 ohne die Ergebnisse von Berlin (West) und der Bundesländer der ehemaligen DDR.

2. Verteilung der Bundestagssitze 1957 bis 1998 im Saarland

Wahl- jahr	Zahl der Sitze	Davon				
		SPD	CDU	CSU/CVP	F.D.P.	GRÜNE
1998	8	5	3	-	-	-
1994	9	5	4	-	-	-
1990	11	6	4	-	1	-
1987	10	4	4	-	1	1
1983	8	4	4	-	-	-
1980	8	4	4	-	-	-
1976	8	4	4	-	-	-
1972	8	4	4	-	-	-
1969	8	4	4	-	-	-
1965	8	4	4	-	-	-
1961	9	3	5	-	1	-
1957	8	2	3	2	1	-

Bundestagswahlen 1957 - 1998 im Saarland
Stimmenanteile der Parteien in Prozent

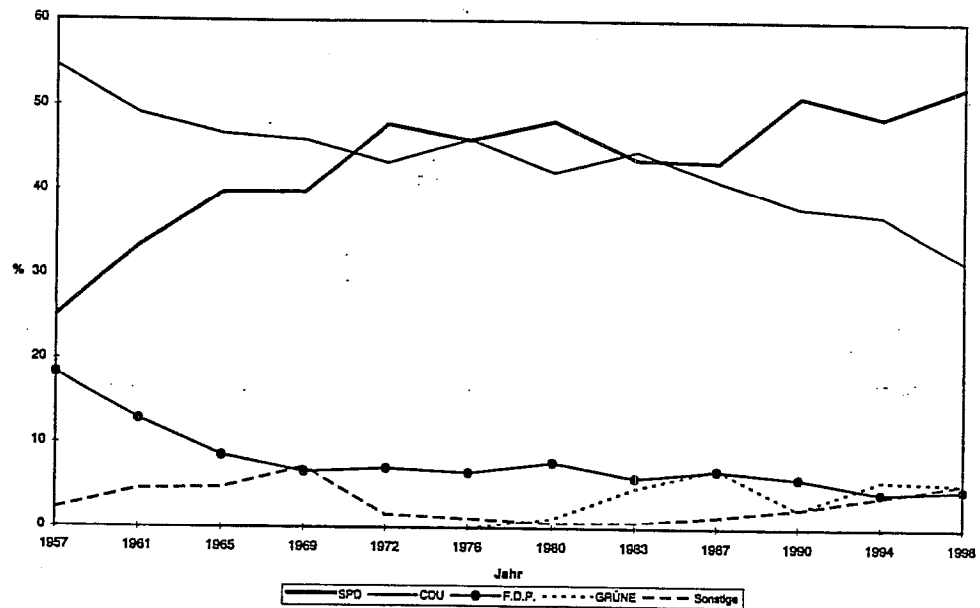

Bundestagswahlen 1957 - 1998 im Saarland
Wahlbeteiligung in Prozent

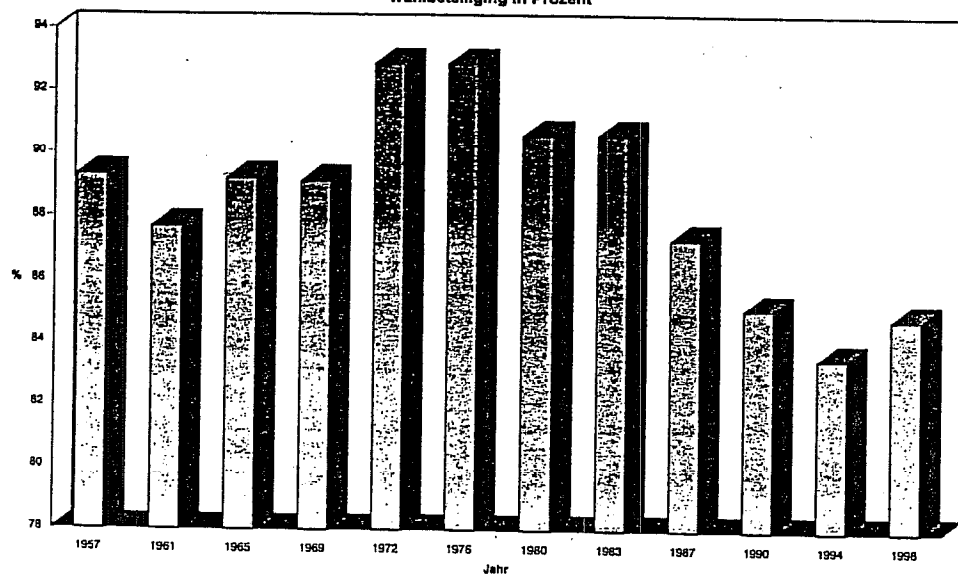

3. Bundestagswahlen 1998, 1994 (Erst-/Zweitstimmen) und Landtagswahlkreisen

VORLÄUFIGES ERGEBNIS

Bundestagswahlkreis L A N D	Wahl- art	Wahl- ber.	Abgeg. Stimm.	Grütl. Stimm.	SPD	CDU	Grüne Saar	F.D.P. /DPS	PDS	APPD	BFB	OM	DWU	GRAUE	REP	FAMI- LIE	DIE FRAUEN	Pro DM	NPd	ödp	DKP	MLPD	NATUR- GESETZ	Chance Thomas	SON - STIGE
Saarbrücken I																									
Erst B98		148769	119757	117448	66199	37257	5382	3460	1034	-	-	-	-	-	842	1738	573	-	-	356	187	151	74	195	-
		80,5	98,1	56,4	31,7	4,6	2,9	0,9	-	-	-	-	-	-	0,7	1,5	0,5	-	-	0,3	0,2	0,1	0,1	0,2	-
Zweit B98		148769	119757	116745	58441	32417	10884	7873	1753	148	205	95	829	790	1624	539	100	572	300	175	-	-	-	-	-
		80,5	97,5	50,1	27,8	9,3	6,7	1,5	0,1	0,1	0,2	0,1	0,7	0,7	1,4	0,5	0,1	0,5	0,3	0,1	-	-	-	-	-
Erst B94		154274	121939	118359	61448	41320	7877	3110	964	-	-	-	-	-	1326	1823	-	-	-	-	-	-	-	491	-
		79,0	97,1	51,9	34,9	6,7	2,6	0,8	-	-	-	-	-	-	1,1	1,5	-	-	-	-	-	-	-	0,4	-
Zweit B94		154274	121939	117766	56019	38109	10289	7603	1617	-	-	-	-	-	1229	1866	-	-	-	-	240	-	54	378	362
		79,0	96,6	47,6	32,4	8,7	6,5	1,4	-	-	-	-	-	-	1,0	1,6	-	-	-	-	0,2	0,0	0,3	0,3	0,3
L94		153340	121162	119791	58208	42024	10253	3680	-	-	733	-	-	-	1156	1723	424	-	-	-	238	-	273	-	1079
		79,0	98,9	48,6	35,1	8,6	3,1	-	-	-	0,6	-	-	-	1,0	1,4	0,4	-	-	-	0,2	-	0,2	-	0,9
Saarbrücken II																									
Erst B98		160496	137881	133830	78049	44779	3918	2845	-	-	-	-	-	-	896	2120	687	-	-	536	-	-	-	-	-
		85,9	97,1	58,3	33,5	2,9	2,1	-	-	-	-	-	-	-	0,7	1,6	0,5	-	-	0,4	-	-	-	-	-
Zweit B98		160496	137881	134835	74992	40848	6070	5757	1318	161	183	174	1301	703	1663	480	76	589	390	130	-	-	-	-	-
		85,9	97,8	55,6	30,3	4,5	4,3	-	-	0,1	0,1	0,1	1,0	0,5	1,2	0,4	0,1	0,4	0,3	0,1	-	-	-	-	-
Erst B94		162908	137140	131548	66851	52495	5969	2137	608	-	-	-	-	-	978	1907	-	-	-	-	-	-	-	603	-
		84,2	95,9	50,8	39,9	4,5	1,6	0,5	-	-	-	-	-	-	0,7	1,4	-	-	-	-	-	-	-	0,5	-
Zweit B94		162908	137140	131959	67159	48360	6508	5173	817	-	-	-	-	-	840	1992	-	-	-	-	226	-	36	420	428
		84,2	96,2	50,9	36,6	4,9	3,9	0,6	-	-	-	-	-	-	0,6	1,5	-	-	-	-	0,2	0,0	0,3	0,3	0,3
L94		162612	136922	135239	69500	51358	6318	2472	-	-	602	-	-	-	726	1780	499	-	-	-	218	-	260	-	1506
		84,2	98,8	51,4	38,0	4,7	1,8	-	-	-	0,4	-	-	-	0,5	1,3	0,4	-	-	-	0,2	-	0,2	-	1,1
Saarlouis																									
Erst B98		175025	148583	145415	80085	54343	4783	2734	-	-	-	541	-	-	1266	-	-	-	-	1663	-	-	-	-	-
		84,9	97,9	55,1	37,4	3,3	1,9	-	-	-	-	0,4	-	-	0,9	-	-	-	-	1,1	-	-	-	-	-
Zweit B98		175025	148583	145959	75267	49611	6971	6652	1218	221	176	374	1382	728	1134	507	105	746	709	158	-	-	-	-	-
		84,9	98,2	51,6	34,0	4,8	4,6	-	0,8	0,2	0,1	0,3	0,9	0,5	0,8	0,3	0,1	0,5	0,5	0,1	-	-	-	-	-
Erst B94		174779	146743	139766	68428	57210	7007	2896	-	-	-	-	-	-	1007	2082	-	-	-	-	-	-	-	604	532
		84,0	95,2	49,0	40,9	5,0	2,1	-	-	-	-	-	-	-	0,7	1,5	-	-	-	-	-	-	-	0,4	0,4
Zweit B94		174779	146743	141166	66886	55757	7619	5968	758	-	-	-	-	-	834	2128	-	-	-	-	281	-	30	474	431
		84,0	96,2	47,4	39,5	5,4	4,2	0,5	-	-	-	-	-	-	0,6	1,5	-	-	-	-	0,2	0,0	0,3	0,3	0,3
L94		174365	146387	144407	69310	58547	7650	2820	-	-	834	-	-	-	748	1913	529	-	-	-	266	-	330	-	1460
		84,0	98,6	48,0	40,5	5,3	2,0	-	-	-	0,6	-	-	-	0,5	1,3	0,4	-	-	-	0,2	-	0,2	-	1,0
St. Wendel																									
Erst B98		171489	150811	147357	78291	57947	3933	1891	1150	-	-	-	-	-	639	2187	1017	-	-	-	-	-	-	302	-
		87,9	97,7	53,1	39,3	2,7	1,3	0,8	-	-	-	-	-	-	0,4	1,5	0,7	-	-	-	-	-	-	0,2	-
Zweit B98		171489	150811	148150	77217	52441	6095	5234	1224	165	109	179	1332	481	1704	776	140	742	202	109	-	-	-	-	-
		87,9	98,2	52,1	35,4	4,1	3,5	0,8	0,1	0,1	0,1	0,1	0,9	0,3	1,2	0,5	0,1	0,5	0,1	0,1	-	-	-	-	-
Erst B94		171428	149341	141319	72178	61607	-	2419	-	-	-	-	-	-	1245	2225	-	-	-	-	-	-	-	1645	-
		87,1	94,6	51,1	43,6	-	1,7	-	-	-	-	-	-	-	0,9	1,6	-	-	-	-	-	-	-	1,2	-
Zweit B94		171428	149341	144373	69761	58862	6553	4475	616	-	-	-	-	-	749	2173	-	-	-	-	199	-	26	474	485
		87,1	96,7	48,3	40,8	4,5	3,1	0,4	-	-	-	-	-	-	0,5	1,5	-	-	-	-	0,1	0,0	0,3	0,3	0,3
L94		171131	149103	146968	71455	61384	6004	2401	-	-	745	-	-	-	658	1924	563	-	-	-	173	-	318	-	1343
		87,1	98,6	48,6	41,8	4,1	1,6	-	-	-	0,5	-	-	-	0,4	1,3	0,4	-	-	-	0,1	-	0,2	-	0,9

3. Bundestagswahlen 1996, 1994 (Erst-/Zweitstimmen) und Landtagswahl 1994 nach Bundestagswahlkreisen

VORLÄUFTIGES ERGEBNIS

Bundestagswahlkreis L A N D		Wahl- art	Wahl- ber.	Abgeg. Stimm.	Gült. Stimm.	SPD	CDU	GRÜNE Saar	F.D.P. /DPS	IPDS	APPD	BFB	CM	DVU	GRAUE	REP	FAMI- LIE	DIE FRAUEN	Pro DM	NPD	ödp	DKP	MLPD	NATUR- GESETZ	Chance Thomas	SON- STIGE
Homburg	Erst	B98	173657	145942	143017	78203	48541	5168	3041	1237	-	-	-	-	-	807	2404	2558	-	-	569	342	147	-	-	-
			84,0	98,0	54,7	33,9	3,6	2,1	0,9							0,6	1,7	1,8			0,4	0,2	0,1	-	-	-
	Zweit	B98	173657	145942	143590	75558	44160	7793	6991	1586	184	155	136	1359	603	2081	1440	112	821	377	234	-	-	-	-	-
			84,0	98,4	52,6	30,8	5,4	4,9	1,1	0,1	0,1	0,1	0,1	0,9	0,4	1,4	1,0	0,1	0,6	0,3	0,2	-	-	-	-	-
	Erst	B94	174742	144829	138449	70045	52818	7729	2625	797	-	-	-	-	-	1007	2596	-	-	-	-	-	-	-	832	-
L94	Zweit	B94	174742	144829	139536	65462	49890	8044	6115	999	-	-	-	-	-	886	2627	-	-	-	-	-	-	34	469	-
			82,9	95,6	50,6	38,1	5,6	1,9	0,6							0,7	1,9						0,0	0,3	0,4	585
			82,9	95,3	49,8	35,8	5,8	4,4	0,7							0,6	1,9						0,0	0,3	0,4	585
			82,9	98,7	50,3	36,9	5,5	2,0								0,6	1,7						-	390	-	1373
			82,9	98,7	50,3	36,9	5,5	2,0				0,7				0,6	1,7	0,9			-	0,3	-	-	0,2	1,0
S A A R L A N D	Erst	B98	829436	702974	687067	380827	242867	23184	13971	3421	-	-	541	-	4450	8449	4835	-	-	3124	529	298	74	195	302	-
			84,8	97,7	55,4	35,3	3,4	2,0	0,5				0,1		0,6	1,2	0,7			0,5	0,1	0,0	0,0	0,0	0,0	-
	Zweit	B98	829436	702974	689279	361475	219477	37813	32507	7099	879	828	958	6203	3305	8206	3742	533	3470	1978	806	-	-	-	-	-
			84,8	98,1	52,4	31,8	5,5	4,7	1,0	0,1	0,1	0,1	0,1	0,9	0,5	1,2	0,5	0,1	0,5	0,3	0,1	-	-	-	-	-
	Erst	B94	838131	699992	669441	338950	265450	28582	13187	2369	-	-	-	-	-	5563	10633	-	-	-	-	-	-	-	4175	-
L94	Zweit	B94	838131	699992	674800	329287	250978	39013	29334	4807	-	-	-	-	-	4538	10786	-	-	-	-	-	180	2215	-	532
			83,5	95,6	50,6	39,7	4,3	2,0	0,4							0,8	1,6						0,6	0,6	0,1	0,1
			83,5	95,4	48,8	37,2	5,8	4,3	0,7							0,7	1,6						0,0	0,3	0,3	2291
			83,5	96,2	48,8	37,2	5,8	4,3	0,7							0,7	1,6						0,0	0,3	0,3	2291
			83,5	98,7	49,4	38,6	5,5	2,1				0,6				0,6	1,4	0,5			-	1285	-	1517	-	6761
			83,5	98,7	49,4	38,6	5,5	2,1								0,6	1,4	0,5			0,2	0,2	-	0,2	-	1,0

4a. Bundestagswahlen 1998, 1994 (Erststimmen) und Landtagswahl 1994 nach Kreisen

Kreis L A N D	Wahl- art	Wahl- ber.	Abgeg. Stimm.	Gült. Stimm.	SPD	CDU	GRÜNE Saar	F.D.P. /DPS	PDS	APPD	BFB	CM	DVU	GRAUE	REP	FAMI- LIE	DIE FRAUEN	Pro DM	NPD	ödp	DKP	MLPD	VORLÄUFIGES ERGEBNIS			
																							NATUR- GESETZ	Chance- Thomas	SON- STIGE	
Stadtverband Saarbrücken	B98	268399	221770	216136	123732	70256	8235	5690	1034	-	-	-	-	1494	3307	1066	-	-	-	715	187	151	74	195	-	-
				82,6	97,5	57,2	32,5	3,8	2,6	0,5				0,7	1,5	0,5				0,3	0,1	0,1	0,0	0,1		
	B94	275796	223507	215767	111417	79781	12127	4825	1441	-	-	-	-	2054	3179	-	-	-	-	-	-	-	-	933	-	
				81,0	96,5	51,6	37,0	5,6	2,2	0,7				1,0	1,5									0,4	-	
Landkreis Merzig-Madern	L94	274640	222575	220004	109969	79971	14733	5658	-	-	1150	-	-	1720	2983	781	-	-	-	-	409	-	-	456	-	2174
				81,0	98,8	50,0	36,3	6,7	2,6		0,5			0,8	1,4	0,4					0,2			0,2	1,0	
	B98	82223	70588	68978	37426	26322	2164	1373	-	-	-	312	-	583	-	-	-	-	-	798	-	-	-	-	-	-
				85,8	97,7	54,3	38,2	3,1	2,0			0,5		0,8						1,2						-
Landkreis Neunkirchen	B94	81590	69518	65830	32046	27696	2891	1268	-	-	-	-	-	516	909	-	-	-	-	-	-	-	-	288	-	216
				85,2	94,7	48,7	42,1	4,4	1,9					0,8	1,4									0,4	0,3	
	L94	81390	69353	68307	32555	28665	2979	1275	-	-	431	-	-	379	798	244	-	-	-	-	137	-	-	138	-	706
				85,2	98,5	47,7	42,0	4,4	1,9		0,6			0,6	1,2	0,4					0,2			0,2	1,0	
Landkreis Saarlouis	B98	116711	99100	97134	58024	30784	2801	1450	782	-	-	-	-	530	1526	810	-	-	-	147	46	81	-	-	-	153
				84,9	98,0	59,7	31,7	2,9	1,5	0,8				0,5	1,6	0,8				0,2	0,0	0,1			0,2	0,2
	B94	118000	98483	93797	53442	33560	1674	1637	248	-	-	-	-	830	1638	-	-	-	-	-	-	-	-	768	-	-
				83,5	95,2	57,0	35,8	1,8	1,7	0,3				0,9	1,7									0,8	-	-
Landkreis Saarpfalz-Kreis	L94	117830	98355	97086	53827	33496	4235	1709	-	-	516	-	-	579	1476	365	-	-	-	-	127	-	-	193	-	563
				83,5	98,7	55,4	34,5	4,4	1,8		0,5			0,6	1,5	0,4					0,1			0,2	0,6	
	B98	162918	139567	136588	76103	49938	4370	2412	182	-	-	229	-	1037	862	369	-	-	-	1042	-	-	-	-	44	-
				85,7	97,9	55,7	36,6	3,2	1,8	0,1		0,2		0,8	0,6	0,3				0,8					0,0	
Saarpfalz-Kreis	B94	163907	138103	131816	64679	54411	5835	2622	131	-	-	-	-	970	2062	-	-	-	-	-	-	-	-	790	-	316
				84,3	95,4	49,1	41,3	4,4	2,0	0,1				0,7	1,6									0,6	0,2	
	L94	163608	137815	135987	65512	54019	7560	2707	-	-	724	-	-	622	1907	543	-	-	-	-	209	-	-	329	-	1855
				84,2	98,7	48,2	39,7	5,6	2,0		0,5			0,5	1,4	0,4					0,2			0,2	1,4	
Saarpfalz-Kreis	B98	122879	104214	102044	52495	37002	3934	2313	907	-	-	-	-	580	1861	2168	-	-	-	422	296	66	-	-	-	-
				84,8	97,9	51,4	36,3	3,9	2,3	0,9				0,6	1,8	2,1				0,4	0,3	0,1				-
	B94	122872	103355	98742	46779	40092	6055	1942	549	-	-	-	-	731	1936	-	-	-	-	-	-	-	-	658	-	-
				84,1	95,5	47,4	40,6	6,1	2,0	0,6				0,7	2,0									0,7	-	-
Saarpfalz-Kreis	L94	122459	102994	101537	47398	40088	6041	2066	-	-	830	-	-	539	1756	1148	-	-	-	-	341	-	-	247	-	1083
				84,1	98,6	46,7	39,5	5,9	2,0		0,8			0,5	1,7	1,1					0,3			0,2	1,1	1,1

4a. Bundestagswahlen 1998, 1994 (Erststimmen) und Landtagswahl 1994 nach Kreisen

Kreis L A N D	VORLÄUFIGES ERGEBNIS																									
	Wahl- art	Wahl- ber.	Abgeg. Stimm.	Gült. Stimm.	SPD	CDU	GRÜNE Saar	F.D.P. /DPS	PDS	APPD	BFB	CM	DVU	GRAUE	REP	FAMI- LIE	DIE FRAUEN	Pro DM	NPD	ödp	DKP	MLPD	NATUR- GESETZ	Chance- Thomas	SON- STIGE	
Landkreis St. Wendel	B98	76306	67735	66187	33047	28565	1680	733	516	-	-	-	-	-	226	893	422	-	-	-	-	-	-	-	105	-
			88,8	97,7	49,9	43,2	2,5	1,1	0,8						0,3	1,3	0,6								0,2	
	B94	75966	67026	63489	30587	29910	-	893	-	-	-	-	-	-	452	909	-	-	-	-	-	-	-	738	-	-
			88,2	94,7	48,2	47,1		1,4							0,7	1,4								1,2		
L94	75759	66870	65959	30830	29632	2539	791	-	-	-	296	-	-	239	788	248	-	-	-	-	62	-	-	154	-	380
			88,3	98,6	46,7	44,9	3,8	1,2			0,4			0,4	1,2	0,4					0,1			0,2	-	0,6
S A A R L A N D	B96	829436	702974	687067	380827	242867	23184	13971	3421	-	-	541	-	4450	8449	4835	-	-	-	3124	529	298	74	195	302	-
			84,8	97,7	55,4	35,3	3,4	2,0	0,5			0,1		0,6	1,2	0,7				0,5	0,1	0,0	0,0	0,0	0,0	
	B94	838131	699992	669441	338950	265450	28582	13187	2369	-	-	-	-	5563	10633	-	-	-	-	-	-	-	-	4175	-	532
			83,5	95,6	50,6	39,7	4,3	2,0	0,4					0,8	1,6									0,6	-	0,1
L94	835686	697962	688880	340091	265871	38087	14206	-	-	-	3947	-	-	4078	9708	3329	-	-	-	-	1285	-	-	1517	-	6761
			83,5	98,7	49,4	38,6	5,5	2,1			0,6			0,6	1,4	0,5					0,2			0,2	-	1,0

VORLÄUFIGES ERGEBNIS

4b. Bundestagswahlen 1998, 1994 (Zweitstimmen) und Landtagswahl 1994 nach Kreisen

VORLÄUFIGES ERGEBNIS

Kreis L A N D	Wahl- art	Wahl- ber.	Abgeg. Stimm.	Gült. Stimm.	SPD	CDU	GRÜNE Saar	F. D. P. /DPS	PDS	APPD	BFB	CM	DWU	GRAUE	REP	FAMI- LIE	IDIE FRAUEN	Pro DM	NPD	ödp	DKP	MLPD	NATUR- GESETZ	Chance Thomas	SON- STIGE
Stadtverband Saarbrücken																									
B98	268399	221770	216270	113762	62388	15431	12230	2752	261	352	210	1773	1330	2901	907	161	978	565	269	-	-	-	-	-	-
		82,6	97,5	52,6	28,8	7,1	5,7	1,3	0,1	0,2	0,1	0,8	0,6	1,3	0,4	0,1	0,5	0,3	0,1						
B94	275796	223507	215531	106038	73598	14967	11655	2256	-	-	-	-	-	1865	3289	-	-	-	-	414	-	84	688	-	677
		81,0	96,4	49,2	34,1	6,9	5,4	1,0					0,9	1,5					0,2		0,0	0,3		0,3	
L94	274640	222575	220004	109969	79971	14733	5658	-	-	1150	-	-	-	1720	2983	781	-	-	-	409	-	-	456	-	2174
		81,0	98,8	50,0	36,3	6,7	2,6			0,5			0,8	1,4	0,4				0,2			0,2		1,0	
Landkreis Merzig-Wadern																									
B98	82223	70588	69265	35192	24212	3157	3206	559	107	76	223	630	334	532	231	48	346	338	74	-	-	-	-	-	-
		85,8	98,1	50,8	35,0	4,6	4,6	0,8	0,2	0,1	0,3	0,9	0,5	0,8	0,3	0,1	0,5	0,5	0,1						
B94	81590	69518	66616	31221	27125	3298	2723	338	-	-	-	-	-	409	928	-	-	-	-	134	-	13	224	-	203
		85,2	95,8	46,9	40,7	4,9	4,1	0,5					0,6	1,4					0,2		0,0	0,3		0,3	
L94	81390	69353	68307	32555	28665	2979	1275	-	-	431	-	-	-	379	798	244	-	-	-	137	-	-	138	-	706
		85,2	98,5	47,7	42,0	4,4	1,9			0,6			0,6	1,2	0,4				0,2			0,2		1,0	
Landkreis Neunkirchen																									
B98	116711	99100	97465	56050	28245	4383	3668	995	85	67	80	866	417	1183	551	103	524	169	79	-	-	-	-	-	-
		84,9	98,4	57,5	29,0	4,5	3,8	1,0	0,1	0,1	0,1	0,9	0,4	1,2	0,6	0,1	0,5	0,2	0,1						
B94	118000	98483	95307	52131	31982	4403	3275	577	-	-	-	-	-	599	1634	-	-	-	-	137	-	13	267	-	284
		83,5	96,8	54,7	33,6	4,6	3,4	0,6					0,6	1,7					0,1		0,0	0,3		0,3	
L94	117830	98355	97086	53827	33496	4235	1709	-	-	516	-	-	-	579	1476	365	-	-	-	127	-	-	193	-	563
		83,5	98,7	55,4	34,5	4,4	1,8			0,5			0,6	1,5	0,4				0,1			0,2		0,6	
Landkreis Saarlouis																									
B98	162918	139567	137220	72431	45687	6365	5833	1168	207	154	249	1339	638	1187	493	94	699	537	139	-	-	-	-	-	-
		85,7	98,3	52,8	33,3	4,6	4,3	0,9	0,2	0,1	0,2	1,0	0,5	0,9	0,4	0,1	0,5	0,4	0,1						
B94	163907	138103	133155	63770	52086	7303	5304	596	-	-	-	-	-	775	2078	-	-	-	-	236	-	29	465	-	413
		84,3	96,4	47,9	39,1	5,5	4,0	0,5					0,6	1,6					0,2		0,0	0,3		0,3	
L94	163608	137815	135987	65512	54019	7560	2707	-	-	724	-	-	-	622	1907	543	-	-	-	209	-	-	329	-	1855
		84,2	98,7	48,2	39,7	5,6	2,0			0,5			0,5	1,4	0,4				0,2			0,2		1,4	
Saarpfalz-Kreis																									
B98	122879	104214	102502	50765	33690	5822	5314	1084	141	124	112	1008	436	1642	1201	85	598	280	200	-	-	-	-	-	-
		84,8	98,4	49,5	32,9	5,7	5,2	1,1	0,1	0,1	0,1	1,0	0,4	1,6	1,2	0,1	0,6	0,3	0,2						
B94	122872	103355	99437	46009	38067	6266	4581	596	-	-	-	-	-	629	1960	-	-	-	-	380	-	22	368	-	459
		84,1	96,2	46,3	38,3	6,3	4,6	0,7					0,6	2,0					0,4		0,0	0,4		0,5	
L94	122459	102994	101537	47398	40088	6041	2066	-	-	830	-	-	-	539	1756	1148	-	-	-	341	-	-	247	-	1083
		84,1	98,6	46,7	39,5	5,9	2,0			0,8			0,5	1,7	1,1				0,3			0,2		1,1	

4b. Bundestagswahlen 1998, 1994 (Zweitstimmen) und Landtagswahl 1994 nach Kreisen

Kreis L A N D	Wahl- art	Wahl- ber.	Abgeg. Stimm.	Gült. Stimm.	SPD	CDU	GRÜNE Saar	F.D.P. /DPS	PDS	APPD	BFB	CM	DVU	GRAUE	REP	FAMT- LIE	DIE FRAUEN	Pro DM	NPD	ödp	DKP	MLPD	VORLÄUFIGES ERGEBNIS		
																							NATUR- GESETZ	Chance- Thomas	SON- STIGE
Landkreits St. Wendel	B98	76306	67735 88,8	66557 98,3	33275 50,0	25255 37,9	2655 4,0	2256 3,4	541 0,8	78 0,1	55 0,1	84 0,1	587 0,9	150 0,2	761 1,1	359 0,5	42 0,1	325 0,5	89 0,1	45 0,1	-	-	-	-	
	B94	75966	67026 88,2	64754 96,6	30118 46,5	28120 43,4	2776 4,3	1796 2,8	244 0,4	-	-	-	-	-	261 0,4	897 1,4	-	-	-	-	70 0,1	-	14 0,0	203 0,3	-
S A A R L A N D	L94	75759	66870 88,3	65959 98,6	30830 46,7	29632 44,9	2539 3,8	791 1,2	-	-	296 0,4	-	-	239 0,4	788 1,2	248 0,4	-	-	-	62 0,1	-	-	154 0,2	-	380 0,6
	B98	829436	702974 84,8	689279 98,1	361475 52,4	219477 31,8	37813 5,5	32507 4,7	7099 1,0	879 0,1	828 0,1	958 0,1	6203 0,9	3305 0,5	8206 1,2	3742 0,5	533 0,1	3470 0,5	1978 0,3	806 0,1	-	-	-	-	-
L94	B94	838131	699992 83,5	674800 96,4	329287 48,8	250978 37,2	39013 5,8	29334 4,3	4807 0,7	-	-	-	-	4538 0,7	10786 1,6	-	-	-	-	1371 0,2	-	180 0,0	2215 0,3	-	2291 0,3
	L94	835686	697962 83,5	688880 98,7	340091 49,4	265871 38,6	38087 5,5	14206 2,1	-	-	3947 0,6	-	-	-	4078 0,6	9708 1,4	3329 0,5	-	-	1285 0,2	-	-	1517 0,2	-	6761 1,0

5. Bundestagswahlen 1998, 1994 (Erst-/Zweitstimmen) und Landtagswahl 1994 nach Gemeinden

VORLÄUFIGES ERGEBNIS

Gemeinde/Kreis L A N D		Wahl- art	Wahl- ber.	Abgeg.- Stimm.	Gült.- Stimm.	SPD	CDU	GRÜNE Saar	F.D.P. /DPS	PDS	APPD	BFB	CM	DVU	GRAUE	REP	FAMILI- LIE	IDIE FRAUEN	Pro DM	NPD	ödp	DKP	MLPD	NATUR- GESETZ	Chance Thomas	SON- STIGE
Saarbrücken, Stadt		Erst B98	138751	111204	109129	61882	34031	5183	3259	972	-	-	-	-	-	791	1580	519	-	-	339	180	141	72	180	-
		Zweit B98	138751	111204	108524	54543	29461	10434	7457	1668	138	197	89	778	744	1452	483	93	527	292	168	-	0,1	0,1	0,2	-
		Erst B94	144302	113492	110271	57589	37859	7574	2917	941	-	-	-	-	-	1265	1679	-	-	-	0,3	0,2	-	-	447	-
		Zweit B94	144302	113492	109779	52480	34828	9859	7171	1579	-	-	-	-	-	1181	1714	-	-	-	-	230	-	53	344	340
		L94	143406	112735	111529	54385	38543	9887	3457	-	-	678	-	-	-	-	1106	1588	397	-	-	230	-	0,0	0,3	0,3
Friedrichsthal, Stadt		Erst B98	9263	7784	7529	4777	2236	211	114	-	-	-	-	-	-	40	86	37	-	-	28	-	-	-	-	-
		Zweit B98	9263	7784	7619	4605	2028	340	291	74	3	8	3	68	39	67	29	6	35	19	4	-	-	-	-	-
		Erst B94	9306	7668	7374	4125	2677	263	106	31	0,0	0,1	0,0	0,9	0,5	0,9	0,4	-	0,1	0,5	0,2	0,1	-	-	-	-
		Zweit B94	9306	7668	7338	4114	2460	309	237	38	-	-	-	-	-	42	95	-	-	-	-	-	-	35	-	-
		L94	9304	7675	7607	4280	2635	283	126	0,5	-	20	0,3	-	-	-	0,6	1,3	21	-	-	-	3	-	0,2	17
Großrosseln		Erst B98	7514	6612	6402	4046	1842	134	177	-	-	-	-	-	-	37	112	34	-	-	20	-	-	-	-	-
		Zweit B98	7514	6612	6463	3921	1696	221	251	69	12	6	16	52	35	102	26	3	34	14	5	-	-	-	-	-
		Erst B94	7684	6650	6370	3606	2177	277	116	17	0,2	0,1	0,2	0,8	0,5	1,6	0,4	-	0,0	0,5	0,2	0,1	-	-	-	-
		Zweit B94	7684	6650	6347	3584	2023	302	222	31	-	-	-	-	-	0,6	1,7	-	-	-	-	-	-	30	-	-
		L94	7657	6629	6536	3740	2115	329	132	0,5	-	23	0,4	-	-	-	0,6	1,6	19	-	-	-	9	-	0,5	16
Heusweiler		Erst B98	15600	13509	13001	6949	4991	418	288	-	-	-	-	-	-	90	188	54	-	-	23	-	-	-	-	-
		Zweit B98	15600	13509	13116	6606	4599	665	651	93	15	21	11	117	63	146	33	8	33	15	40	-	-	-	-	-
		Erst B94	15801	13574	12970	5891	5846	631	215	52	0,1	0,2	0,1	0,9	0,5	1,1	0,3	0,1	0,3	0,1	0,3	0,3	-	-	-	-
		Zweit B94	15801	13574	12954	5917	5234	677	609	66	-	-	-	-	-	0,8	1,3	-	-	-	-	-	-	69	-	-
		L94	15773	13619	13452	6269	5690	634	256	0,5	-	67	0,5	-	-	-	85	195	47	-	-	-	84	-	0,5	37
															</											

5. Bundestagswahlen 1998, 1994 (Erst-/Zweitstimmen) und Landtagswahl 1994 nach Gemeinden

Gemeinde/Kreis L A N D		Wahl- art	Wahl- ber.	Abgeg. Stimm.	Gült. Stimm.	SPD	CDU	GRÜNE Saar	F.D.P. /DPS	PDS	APPD	BFB	CM	DVU	GRAUE	REP	FAMI- LIE	DIE FRAUEN	Pro DM	NPD	ödp	DKP	MLPD	VORLÄUFIGES ERGEBNIS				
																								NATUR- GESETZ	Chance Thomas	SON- STIGE		
Kleinblittersdorf	Erst B98	10018	8553	8319	4317	3226	199	201	62	-	-	-	-	-	51	158	54	-	-	17	7	10	2	15	-	-		
	Zweit B98	10018	8553	8221	3898	2956	450	416	85	10	8	6	51	0,6	1,9	0,6	7	45	8	7	-	-	-	-	-			
	Erst B94	9972	8447	8088	3859	3461	303	193	23	-	0,1	0,1	0,6	0,6	2,1	0,7	0,1	0,5	0,1	0,1	-	-	-	-	-			
	Zweit B94	9972	8447	7987	3539	3281	430	432	38	-	-	-	-	-	0,8	1,8	-	-	-	-	-	-	44	-	-			
	L94	9934	8427	8262	3823	3481	366	223	-	-	55	-	-	-	0,6	1,9	27	-	-	8	0,1	0,0	0,0	0,4	22	0,3		
Püttlingen, Stadt	Erst B98	16640	14676	14229	7274	5932	400	242	-	-	-	-	-	-	86	207	39	-	-	49	-	-	-	-	-	-		
	Zweit B98	16640	14676	14328	7172	5180	706	556	129	18	17	30	140	0,6	1,5	0,3	6	55	37	5	-	-	-	-	-	-		
	Erst B94	16642	14594	13969	6255	6524	599	236	63	0,1	0,1	0,2	1,0	1,2	0,3	0,0	0,4	0,3	0,0	0,3	0,0	-	-	-	-	-		
	Zweit B94	16642	14594	14038	6271	6117	678	553	89	-	-	-	-	-	0,6	1,0	-	-	-	-	-	-	64	-	-	-		
	L94	16627	14556	14396	6432	6646	625	231	-	-	60	-	-	-	0,4	1,1	45	-	-	13	0,1	0,0	5	43	-	53		
Quierschied	Erst B98	12195	10763	10396	5771	3796	336	188	-	-	-	-	-	-	65	156	68	-	-	15	-	-	-	-	-	-	-	
	Zweit B98	12195	10763	10470	5630	3467	444	408	85	8	13	4	90	0,5	1,5	0,7	9	45	9	10	-	-	-	-	-	-	-	
	Erst B94	12507	10954	10565	5139	4601	392	142	39	0,1	0,1	0,0	0,9	0,6	1,2	0,6	0,1	0,4	0,1	0,1	0,1	-	-	-	-	-	-	
	Zweit B94	12507	10954	10621	5180	4302	471	345	53	-	-	-	-	-	0,7	1,2	-	-	-	-	-	-	52	-	-	-	-	
	L94	12496	10940	10827	5345	4508	427	149	-	-	50	-	-	-	0,7	1,3	29	-	-	-	0,1	0,0	2	35	-	15	0,1	
Riegelsberg	Erst B98	12117	10610	10325	5528	3808	375	278	-	-	-	-	-	-	81	158	78	-	-	19	-	-	-	-	-	-	-	-
	Zweit B98	12117	10610	10367	5180	3375	655	637	113	5	18	7	72	0,6	1,5	0,8	7	45	17	11	-	-	-	-	-	-	-	-
	Erst B94	11905	10189	9845	4493	4370	460	220	55	0,0	0,2	0,1	0,7	0,6	1,1	0,4	0,1	0,4	0,2	0,1	0,1	-	-	52	-	-	-	-
	Zweit B94	11905	10189	9857	4446	3920	571	589	66	-	-	-	-	-	0,8	1,1	-	-	-	-	-	-	-	52	-	-	-	-
	L94	11893	10170	10042	4579	4253	549	287	-	-	39	-	-	-	0,7	1,2	-	-	-	13	0,1	0,0	1	37	-	19	0,2	0,9
			85,5	98,7	45,6	42,4	5,5	2,9	-	-	0,4	-	-	-	0,8	1,1	0,3	-	-	-	0,1	-	-	0,4	-	86	0,9	0,9

5. Bundestagswahlen 1998, 1994 (Erst-/Zweitstimmen) und Landtagswahl 1994 nach Gemeinden

Gemeinde/Kreis L A N D	Wahl- art	Wahl- ber.	Abgeg. Stimm.	Gült. Stimm.	CDU	GRÜNE Saar	F.D.P. /DPS	PDS	APPD	BFB	DM	DVU	GRAUE	REP	FAMI- LIE	DIE FRAUEN	Pro DM	NPD	ödp	DKP	MLPD	NATUR- GESETZ	Chance Thomas	SON- STIGE
Sulzbach, Stadt	Erst B98	14732	12251	11860	7376	3478	324	276	-	-	-	-	80	192	93	-	-	-	41	-	-	-	-	-
			83,2	96,8	62,2	29,3	2,7	2,3					0,7	1,6	0,8				0,3					
	Zweit B98	14732	12251	11974	7068	3182	492	524	127	12	23	13	59	158	69	10	46	22	10	-	-	-	-	-
			83,2	97,7	59,0	26,6	4,1	4,4	1,1	0,1	0,2	0,1	1,3	0,5	1,3	0,6	0,1	0,4	0,2	0,1	-	-	-	-
	Erst B94	15283	12373	11843	6536	4252	420	216	82	-	-	-	-	107	186	-	-	-	-	-	-	-	-	-
			81,0	95,7	55,2	35,9	3,5	1,8	0,7	-	-	-	-	0,9	1,6	-	-	-	-	-	-	-	-	-
Völklingen, Stadt	Zweit B94	15283	12373	11949	6541	3947	501	485	108	-	-	-	-	91	189	-	-	-	-	11	-	6	31	39
			81,0	96,6	54,7	33,0	4,2	4,1	0,9	-	-	-	-	0,8	1,6	-	-	-	-	0,1	-	0,1	0,3	0,3
	L94	15254	12342	12183	6751	4162	449	251	-	64	-	-	-	72	160	77	-	-	-	10	-	-	20	167
			80,9	98,7	55,4	34,2	3,7	2,1	-	0,5	-	-	-	0,6	1,3	0,6	-	-	-	0,1	-	-	0,2	1,4
Stadtverband Saarbrücken	Erst B98	31569	25808	24946	15812	6916	655	667	-	-	-	-	172	470	90	-	-	-	164	-	-	-	-	-
			81,8	96,7	63,4	27,7	2,6	2,7					0,7	1,9	0,4				0,7					
	Zweit B98	31569	25808	25188	15139	6444	1024	1039	309	40	41	31	246	148	391	70	113	132	9	-	-	-	-	-
			81,8	97,6	60,1	25,6	4,1	4,1	1,2	0,2	0,2	0,1	1,0	0,6	1,6	0,3	0,0	0,4	0,5	0,0	-	-	-	-
	Erst B94	32394	25566	24472	13924	8014	1208	464	138	-	-	-	-	211	417	-	-	-	-	-	-	-	-	-
			78,9	95,7	56,9	32,7	4,9	1,9	0,6	-	-	-	-	0,9	1,7	-	-	-	-	-	-	-	-	-
Beckingen	Zweit B94	32394	25566	24661	13966	7486	1169	1012	188	-	-	-	-	172	432	-	-	-	-	29	-	13	75	119
			78,9	96,5	56,6	30,4	4,7	4,1	0,8	-	-	-	-	0,7	1,8	-	-	-	-	0,1	-	0,1	0,3	0,5
	L94	32296	25482	25170	14365	7938	1184	546	-	94	-	-	-	158	425	88	-	-	-	27	-	-	51	294
			78,9	98,8	57,1	31,5	4,7	2,2	-	0,4	-	-	-	0,6	1,7	0,3	-	-	-	0,1	-	-	0,2	1,2
	Erst B98	268399	221770	216136	123732	70256	8235	5690	1034	-	-	-	-	1494	3307	1066	-	-	715	187	151	74	195	-
			82,6	97,5	57,2	32,5	3,8	2,6	0,5	-	-	-	-	0,7	1,5	0,5	-	-	0,3	0,1	0,1	0,0	0,1	-
Stadtverband Saarbrücken	Zweit B98	268399	221770	216270	113762	62388	15431	12230	2752	261	352	210	1773	1330	2901	907	161	978	565	269	-	-	-	-
			82,6	97,5	52,6	28,8	7,1	5,7	1,3	0,1	0,2	0,1	0,8	0,6	1,3	0,4	0,1	0,5	0,3	0,1	-	-	-	-
	Erst B94	275796	223507	215767	111417	79781	12127	4825	1441	-	-	-	-	2064	3179	-	-	-	-	-	-	-	-	-
			81,0	96,5	51,6	37,0	5,6	2,2	0,7	-	-	-	-	1,0	1,5	-	-	-	-	-	-	-	-	-
	Zweit B94	275796	223507	215531	106038	73598	14967	11655	2256	-	-	-	-	1865	3289	-	-	-	-	414	-	84	688	677
			81,0	96,4	49,2	34,1	6,9	5,4	1,0	-	-	-	-	0,9	1,5	-	-	-	-	0,2	-	0,0	0,3	0,3
Beckingen	L94	274640	222575	220004	109969	79971	14733	5658	-	1150	-	-	-	1720	2983	781	-	-	-	409	-	-	456	2174
			81,0	98,8	50,0	36,3	6,7	2,6	-	0,5	-	-	-	0,8	1,4	0,4	-	-	-	0,2	-	-	0,2	1,0
	Erst B98	12896	11266	11025	6456	3703	321	216	-	-	-	59	-	95	-	-	-	-	175	-	-	-	-	-
			87,4	97,9	58,6	33,6	2,9	2,0				0,5	0,9	-	-	-	-	-	1,6	-	-	-	-	-
	Zweit B98	12896	11266	11060	6129	3300	487	519	88	14	13	43	86	58	96	43	9	66	93	16	-	-	-	-
			87,4	98,2	55,4	29,8	4,4	4,4	0,1	0,1	0,1	0,4	0,8	0,5	0,9	0,4	0,1	0,6	0,8	0,1	-	-	-	-
Stadtverband Saarbrücken	Erst B94	12757	10947	10431	5306	4119	505	176	-	-	-	-	-	83	156	-	-	-	-	-	-	-	-	31
			85,8	95,3	50,9	39,5	4,8	1,7	-	-	-	-	-	0,8	1,5	-	-	-	-	-	-	-	-	0,3
	Zweit B94	12757	10947	10540	5208	3996	553	403	48	-	-	-	-	70	158	-	-	-	-	23	-	2	50	29
			85,8	96,3	49,4	37,9	5,2	3,8	0,5	-	-	-	-	0,7	1,5	-	-	-	-	0,2	-	0,0	0,5	0,3
	L94	12735	10914	10785	5402	4208	466	178	-	86	-	-	-	59	143	51	-	-	-	24	-	-	24	144
			85,7	98,8	50,1	39,0	4,3	1,7	-	0,8	-	-	-	0,5	1,3	0,5	-	-	-	0,2	-	-	0,2	1,3

5. Bundestagswahlen 1998, 1994 (Erst-/Zweitstimmen) und Landtagswahl 1994 nach Gemeinden

Gemeinde/Kreis L A N D		VORLÄUFIGES ERGEBNIS																						
Wahl- art	Wahl- ber.	Abgeg. Stimm.	Gült. Stimm.	SPD	CDU	GRÜNE Saar	F.D.P. /DPS	PDS	APPD	BFB	CM	DVU	GRAUE	REP	FAMI- LIE	DIE FRAUEN	Pro DM	NPD	ödp	DKP	MLPD	NATUR- GESETZ	Chance Thomas	SON- STIGE
Losheim am See	Erst B98	12677	10881	10606	5461	4278	359	221	-	-	-	70	-	90	-	-	-	-	127	-	-	-	-	-
			85,8	97,5	51,5	40,3	3,4	2,1	-	-	-	0,7	-	0,8	-	-	-	-	1,2	-	-	-	-	-
	Zweit B98	12677	10881	10642	5056	3936	520	519	136	14	14	59	77	57	79	37	11	65	53	9	-	-	-	-
			85,8	97,8	47,5	37,0	4,9	4,9	1,3	0,1	0,1	0,6	0,7	0,5	0,7	0,3	0,1	0,6	0,5	0,1	-	-	-	-
	Erst B94	12421	10701	10068	4692	4311	507	221	-	-	-	-	-	77	148	-	-	-	-	-	-	-	-	-
			86,2	94,1	46,6	42,8	5,0	2,2	-	-	-	-	-	0,8	1,5	-	-	-	-	-	-	-	-	-
L94	Zweit B94	12421	10701	10183	4540	4277	583	444	62	-	-	-	-	61	137	-	-	-	-	-	-	-	-	56
			86,2	95,2	44,6	42,0	5,7	4,4	0,6	-	-	-	-	0,6	1,3	-	-	-	-	-	-	-	-	0,6
		12396	10678	10495	4793	4515	537	218	-	-	90	-	-	58	115	42	-	-	-	14	-	-	-	0,6
			86,1	98,3	45,7	43,0	5,1	2,1	-	-	0,9	-	-	0,5	1,1	0,4	-	-	-	0,1	-	-	-	0,8
Merzig, Stadt	Erst B98	23672	19611	19198	10177	7504	631	392	-	-	-	67	-	180	-	-	-	-	247	-	-	-	-	-
			82,8	97,9	53,0	39,1	3,3	2,0	-	-	-	0,3	-	0,9	-	-	-	-	1,3	-	-	-	-	-
	Zweit B98	23672	19611	19294	9421	6882	951	983	172	39	24	36	230	102	164	73	13	87	102	15	-	-	-	-
			82,8	98,4	48,8	35,7	4,9	5,1	0,9	0,2	0,1	0,2	1,2	0,5	0,9	0,4	0,1	0,5	0,5	0,1	-	-	-	-
	Erst B94	23684	19240	18312	8834	7673	797	377	-	-	-	-	-	204	281	-	-	-	-	-	-	-	-	-
			81,2	95,2	48,2	41,9	4,4	2,1	-	-	-	-	-	1,1	1,5	-	-	-	-	-	-	-	-	77
L94	Zweit B94	23684	19240	18528	8528	7515	934	805	108	-	-	-	-	147	305	-	-	-	-	53	-	7	-	69
			81,2	96,3	46,0	40,6	5,0	4,3	0,6	-	-	-	0,8	1,6	-	-	-	-	-	0,3	-	0,0	-	0,4
		23616	19188	18871	8760	7923	911	384	-	-	144	-	-	137	252	76	-	-	-	66	-	38	-	175
			81,2	98,3	46,4	42,0	4,8	2,0	-	-	0,8	-	-	0,7	1,3	0,4	-	-	-	0,3	-	0,2	-	0,9
Mettlach	Erst B98	9500	8176	8021	4621	2798	233	189	-	-	-	34	-	77	-	-	-	-	69	-	-	-	-	-
			86,1	98,1	57,6	34,9	2,9	2,4	-	-	-	0,4	-	1,0	-	-	-	-	0,9	-	-	-	-	-
	Zweit B98	9500	8176	8043	4425	2606	292	329	56	18	7	25	92	48	49	21	3	40	18	14	-	-	-	-
			86,1	98,4	55,0	32,4	3,6	4,1	0,7	0,2	0,1	0,3	1,1	0,6	0,6	0,3	0,0	0,5	0,2	0,2	-	-	-	-
	Erst B94	9357	8012	7607	3925	3067	278	140	-	-	-	-	-	62	89	-	-	-	-	-	-	-	-	19
			85,6	94,9	51,6	40,3	3,7	1,8	-	-	-	-	-	0,8	1,2	-	-	-	-	-	-	-	27	-
L94	Zweit B94	9357	8012	7749	3914	2975	312	309	36	-	-	-	-	53	92	-	-	-	-	16	-	1	-	0,4
			85,6	96,7	50,5	38,4	4,0	4,0	0,5	-	-	-	0,7	1,2	-	-	-	-	0,2	-	0,0	-	0,2	0,3
		9323	7979	7889	4065	3086	273	153	-	-	42	-	-	53	83	25	-	-	-	15	-	9	-	85
			85,6	98,9	51,5	39,1	3,5	1,9	-	-	0,5	-	-	0,7	1,1	0,3	-	-	-	0,2	-	0,1	-	1,1
Perl	Erst B98	4841	4233	4110	1900	1870	148	109	-	-	-	9	-	38	-	-	-	-	36	-	-	-	-	-
			87,4	97,1	46,2	45,5	3,6	2,7	-	-	-	0,2	-	0,9	-	-	-	-	0,9	-	-	-	-	-
	Zweit B98	4841	4233	4126	1779	1703	199	255	33	12	4	8	40	32	15	1	14	13	4	-	-	-	-	-
			87,4	97,5	43,1	41,3	4,8	6,2	0,8	0,3	0,1	0,2	1,0	0,3	0,8	0,4	0,0	0,3	0,3	0,1	-	-	-	-
	Erst B94	4851	4214	4000	1678	1908	174	133	-	-	-	-	-	31	57	-	-	-	-	-	-	-	-	13
			86,9	94,9	42,0	47,7	4,4	3,3	-	-	-	-	-	0,8	1,4	-	-	-	-	-	-	-	-	6
L94	Zweit B94	4851	4214	4015	1627	1838	185	235	17	-	-	-	-	25	53	-	-	-	-	6	-	2	-	0,2
			86,9	95,3	40,5	45,8	4,6	5,9	0,4	-	-	-	-	0,6	1,3	-	-	-	-	0,1	-	0,0	-	0,4
		4834	4205	4132	1713	1983	176	136	-	-	16	-	-	20	50	9	-	-	-	5	-	5	-	19
			87,0	98,3	41,5	48,0	4,3	3,3	-	-	0,4	-	-	0,5	1,2	0,2	-	-	-	0,1	-	0,1	-	0,5

5. Bundestagswahlen 1998, 1994 (Erst-/Zweitstimmen) und Landtagswahl 1994 nach Gemeinden

VORLÄUFIGES ERGEBNIS

Gemeinde/kreis L A N D	Wahl- art	Wahl- ber.	Abgeg. Stimm.	Gült. Stimm.	SPD	CDU	GRÜNE Saar	F.D.P. /DPS	PDS	APPD	BFB	CM	DVU	GRAUE	REP	FAMILI- LIE	DIE FRAUEN	Pro DM/NPD	ödp	DKP	MLPD	NATUR- GESETZ	Chance Thomas	SOW - STIGE
Wadern, Stadt	Erst B98	13417	11804	11527	6286	4490	341	192	-	-	-	47	-	68	-	-	-	-	103	-	-	-	-	-
	Zweit B98	13417	11804	11583	5985	4198	513	461	49	7	11	35	72	36	73	32	8	55	35	13	-	-	-	-
	Erst B94	13348	11714	10979	5378	4707	476	170	-	-	-	-	-	48	129	-	-	-	-	-	-	44	-	27
	Zweit B94	13348	11714	11188	5264	4663	558	404	42	-	-	-	-	43	131	-	-	-	-	16	-	39	-	28
	L94	13320	11692	11511	5594	4864	472	165	-	-	44	-	-	40	124	26	-	-	-	10	-	25	-	147
			87,8	98,5	48,6	42,3	4,1	1,4	-	-	0,4	-	-	0,3	1,1	0,2	-	-	0,1	-	-	0,2	-	1,3
Weiskirchen	Erst B98	5220	4617	4491	2525	1679	131	54	-	-	-	26	-	35	-	-	-	-	41	-	-	-	-	-
	Zweit B98	5220	4617	4517	2397	1587	195	140	25	3	3	17	33	19	39	10	3	19	24	3	-	-	-	-
	Erst B94	5172	4690	4433	2233	1911	154	51	0,6	0,1	0,1	0,4	0,7	0,4	0,9	0,2	0,1	0,4	0,5	0,1	-	-	-	8
	Zweit B94	5172	4690	4413	2140	1861	173	123	-	-	-	-	-	0,2	1,1	-	-	-	-	-	-	16	-	0,2
	L94	5166	4697	4624	2228	2081	144	41	-	-	9	-	-	0,2	1,2	15	-	-	-	0,1	-	0,4	-	5
			90,9	98,4	48,2	45,0	3,1	0,9	-	-	0,2	-	-	0,3	0,7	0,3	-	-	-	0,1	-	0,3	-	1,0
Landkreis Merzig-Wadern	Erst B98	82223	70588	68978	37426	26322	2164	1373	-	-	-	312	-	583	-	-	-	-	798	-	-	-	-	-
	Zweit B98	82223	70588	69265	35192	24212	3157	3206	559	107	76	223	630	334	532	231	48	346	338	74	-	-	-	-
	Erst B94	81590	69518	65830	32046	27696	2891	1268	0,8	0,2	0,1	0,3	0,9	0,5	0,8	0,3	0,1	0,5	0,5	0,1	-	-	-	216
	Zweit B94	81590	69518	66616	31221	27125	3298	2723	338	-	-	-	-	0,8	1,4	-	-	-	-	-	-	288	-	0,3
	L94	81390	69353	68307	32555	28665	2979	1275	-	-	431	-	-	0,6	1,4	-	-	-	-	0,2	-	0,3	-	203
			85,2	98,5	47,7	42,0	4,4	1,9	-	-	0,6	-	-	379	798	244	-	-	-	137	-	138	-	706
														0,6	1,2	0,4	-	-	0,2	-	-	0,2	-	1,0
Eppelborn	Erst B98	15042	13219	12922	7011	5013	302	150	86	-	-	-	-	53	182	101	-	-	-	-	-	-	24	-
	Zweit B98	15042	13219	12975	6784	4697	458	443	105	9	10	12	94	45	127	76	18	68	17	12	-	-	0,2	-
	Erst B94	14987	13177	12497	6398	5522	-	187	-	-	-	-	-	98	154	-	-	-	-	0,1	-	-	-	-
	Zweit B94	14987	13177	12787	6052	5389	601	365	30	-	-	-	-	0,8	1,2	-	-	-	-	-	-	138	-	35
	L94	14974	13162	12972	6218	5643	557	156	-	-	42	-	-	0,5	1,3	52	-	-	-	0,2	-	4	-	0,3
			87,9	98,6	47,9	43,5	4,3	1,2	-	-	0,3	-	-	0,5	1,2	0,4	-	-	-	16	-	0,2	-	0,3

5. Bundestagswahlen 1998, 1994 (Erst-/Zweitstimmen) und Landtagswahl 1994 nach Gemeinden

VORLÄUFIGES ERGEBNIS

Gemeinde/Kreis L A N D	Wahl- art	Wahl- ber.	Abgeg. Stimm.	Glitt. Stimm.	SPD	CDU	GRÜNE Saar	F.D.P. /DPS	PDS	APD	BFB	CM	DVU	GRAUE	REP	FAMI- LIE	DIE FRAUEN	Pro DM	NPD	ödp	DKP	MLPD	NATUR- GESETZ	Chance Thomas	SON - STIGE
Illingen	Erst B98	15210	13596	13318	7113	5142	348	156	107	-	-	-	-	-	66	225	99	-	-	-	-	-	-	62	-
	Zweit B98	15210	13596	13362	6884	4719	564	503	107	8	5	20	122	62	192	67	21	62	15	11	-	-	-	0,5	-
	Erst B94	15320	13431	12776	6638	5444	-	203	8	0,1	0,0	0,1	0,9	0,5	1,4	0,5	0,2	0,5	0,1	0,1	-	-	-	-	-
	Zweit B94	15320	13431	12997	6253	5299	645	390	61	-	-	-	-	-	1,0	1,8	-	-	-	-	-	-	138	-	-
	L94	15320	13431	12997	6253	5299	645	390	61	-	-	-	-	-	1,0	1,8	-	-	-	-	-	-	1,1	-	30
		15294	13401	13218	6495	5480	574	219	-	-	67	-	-	0,4	1,6	1,6	45	-	-	21	-	-	0,2	-	0,2
Merchweiler	Erst B98	9231	7904	7721	4409	2639	198	105	49	-	-	-	-	-	55	183	53	-	-	-	-	-	-	20	-
	Zweit B98	9231	7904	7747	4255	2448	296	279	69	7	9	6	58	54	148	49	5	40	12	12	-	-	-	0,3	-
	Erst B94	9413	8015	7616	4124	3005	-	116	9	0,1	0,1	0,1	0,7	0,7	1,9	0,6	0,1	0,5	0,2	0,2	-	-	-	-	-
	Zweit B94	9413	8015	7751	3952	2894	339	226	40	-	-	-	-	-	1,2	2,6	-	-	-	-	-	-	87	-	-
	L94	9393	8015	7616	4124	3005	-	116	9	0,1	0,1	0,1	0,7	0,7	1,9	0,6	0,1	0,5	0,2	0,2	-	-	1,1	-	20
		9393	8015	7616	4124	3005	-	116	9	0,1	0,1	0,1	0,7	0,7	1,9	0,6	0,1	0,5	0,2	0,2	-	-	1,1	-	20
Neunkirchen, Stadt	Erst B98	38555	31365	30778	19539	8338	953	579	263	-	-	-	-	-	173	448	263	-	-	118	40	64	-	-	-
	Zweit B98	38555	31365	30857	18848	7551	1496	1289	377	36	21	14	284	120	370	160	21	171	72	27	-	-	-	-	-
	Erst B94	39437	31189	29833	17884	9026	1287	552	207	0,1	0,1	0,0	0,9	0,4	1,2	0,5	0,1	0,6	0,2	0,1	-	-	-	-	-
	Zweit B94	39437	31189	30196	17972	8477	1345	1200	247	-	-	-	-	-	0,7	1,8	-	-	-	-	-	-	133	-	-
	L94	39437	31189	30196	17972	8477	1345	1200	247	-	-	-	-	-	0,7	1,8	-	-	-	-	-	-	0,4	-	85
		39362	31114	30764	18609	9004	1383	612	-	-	139	-	-	-	0,7	1,8	-	-	-	-	33	-	81	-	0,3
Ottweiler, Stadt	Erst B98	12514	10512	10295	6409	2885	380	197	91	-	-	-	-	-	54	205	60	-	-	-	-	-	-	14	-
	Zweit B98	12514	10512	10344	6116	2583	605	456	86	11	5	7	124	39	155	40	15	82	14	6	-	-	-	0,1	-
	Erst B94	12294	10255	9749	6160	2922	-	257	0,8	0,1	0,0	0,1	1,2	0,4	1,5	0,4	0,1	0,8	0,1	0,1	-	-	-	-	-
	Zweit B94	12294	10255	9932	5829	2777	505	437	59	-	-	-	-	-	1,2	2,0	-	-	-	-	-	-	104	-	-
	L94	12288	10249	10108	6036	2935	464	280	-	-	-	-	-	-	0,6	2,0	-	-	-	-	18	-	1,1	-	30
		12288	10249	10108	6036	2935	464	280	-	-	41	-	-	-	0,6	2,0	-	-	-	-	0,2	-	0,2	-	0,3
											0,4	-	-	-	0,6	1,7	0,3	-	-	0,2	0,2	-	25	-	43
																									0,4

5. Bundestagswahlen 1998, 1994 (Erst-/Zweitstimmen) und Landtagswahl 1994 nach Gemeinden

Gemeinde/Kreis L A N D		Wahl- art	Wahl- ber.	Abgeg. Stimm.	Gült. Stimm.	SPD	CDU	GRÜNE Saar	F. D. P. /DPS	PDS	APPD	BFB	CM	DVU	GRAUE	REP	FAMI- LIE	DIE FRAUEN	Pro DM	NPD	ödp	DKP	MLPD	NATUR- GESETZ	Chance Thomas	SON- STIGE
Schiffweiler	Erst	B98	13936	12141	11905	7374	3566	339	114	119	-	-	-	-	-	65	188	107	-	-	-	-	-	-	-	33
	Zweit	B98	13936	12141	11949	7218	3328	489	310	126	7	7	11	117	50	122	80	17	49	14	4	-	-	-	0,3	
	Erst	B94	14116	12131	11452	6856	3941	-	2,6	1,1	0,1	0,1	0,1	1,0	0,4	1,0	0,7	0,1	0,4	0,1	0,0	-	-	-	-	
	Zweit	B94	14116	12131	11741	6592	3800	535	323	84	-	-	-	-	-	1,1	1,8	-	-	-	-	-	127	-	-	
	L94	14102	12137	11930	6794	3904	505	167	0,7	-	-	-	112	-	-	0,8	1,7	49	-	-	-	20	-	1	41	
Spiesen-Elversberg	Erst	B98	12223	10363	10195	6169	3201	281	149	67	-	-	-	-	-	54	95	127	-	-	29	6	17	-	-	-
	Zweit	B98	12223	10363	10231	5945	2919	475	388	125	7	10	10	67	47	69	79	6	52	25	7	0,2	-	-	-	-
	Erst	B94	12433	10285	9874	5382	3700	387	131	41	0,1	0,1	0,1	0,7	0,5	0,7	0,8	0,1	0,5	0,2	0,1	-	-	-	-	
	Zweit	B94	12433	10285	9903	5481	3346	433	334	56	-	-	-	-	-	0,6	1,3	-	-	-	-	-	-	41	-	-
	L94	12417	10280	10174	5611	3466	438	155	0,6	-	-	64	-	-	0,6	1,2	119	54	-	-	12	0,1	4	20	41	
Landkreis Neunkirchen	Erst	B98	116711	99100	97134	58024	30784	2801	1450	782	-	-	-	-	-	530	1526	810	-	-	147	46	81	-	153	-
	Zweit	B98	116711	99100	97465	56050	28245	4383	3668	995	85	67	80	866	417	1183	551	103	524	169	79	0,1	-	0,2	-	
	Erst	B94	118000	98483	93797	53442	33560	1674	1637	248	0,1	0,1	0,1	0,9	0,4	1,2	0,6	0,1	0,5	0,2	0,1	-	-	-	-	
	Zweit	B94	118000	98483	95307	52131	31982	4403	3275	577	-	-	-	-	-	0,9	1,7	-	-	-	-	-	-	768	-	-
	L94	117830	98355	97086	53827	33496	4235	1709	0,6	-	-	516	-	-	0,6	1,7	365	-	-	-	137	0,1	18	267	284	
Dillingen, Stadt	Erst	B98	16055	13287	12990	7053	4907	504	236	-	-	-	23	-	115	-	-	-	-	-	152	-	-	-	-	-
	Zweit	B98	16055	13287	13059	6702	4467	617	585	114	12	20	19	126	66	111	49	10	72	70	19	-	-	-	-	-
	Erst	B94	16581	13599	13010	6294	5372	645	244	0,9	0,1	0,2	0,1	1,0	0,5	0,8	0,4	0,1	0,6	0,5	0,1	-	-	-	-	-
	Zweit	B94	16581	13599	13143	6178	5207	695	530	80	-	-	-	-	-	0,8	1,8	-	-	-	-	-	-	75	-	50
	L94	16526	13574	13411	6445	5429	719	268	0,6	-	-	81	-	-	0,6	1,8	237	-	-	-	39	-	2	53	48	
			82,1	98,8	48,1	40,5	5,4	2,0	-	-	0,6	-	-	-	0,5	1,6	0,3	-	-	-	35	-	0,0	0,4	0,4	0,4
																					0,1	-	46	-	71	
																					0,3	-	0,3	-	0,5	

5. Bundestagswahlen 1998, 1994 (Erst-/Zweitstimmen) und Landtagswahl 1994 nach Gemeinden

Gemeinde/Kreis L A N D	Wahl- art	Wahl- ber.	Abgeg. Stimm.	Gült. Stimm.	SPD	CDU	GRÜNE Saar	F.D.P. /DPS	PDS	APPD	BFB	CM	DVU	GRAUE	REP	FAMI- LIE	DIE FRAUEN	Pro DM	NPD	ödp	DKP	MLPD	VORLÄUFTIGES ERGEBNIS			
																							NATUR- GESETZ	Chance Thomas	SON- STIGE	
Lebach, Stadt	Erst	B98	15882	13927	13585	6588	5946	352	268	105	-	-	-	-	64	156	80	-	-	-	-	-	-	-	26	
	Zweit	B98	15882	13927	13685	6468	5517	538	586	107	27	10	20	128	46	96	49	12	61	13	7	-	-	-	0,2	
	Erst	B94	15890	13716	12932	5767	6279	-	404	-	-	-	-	0,9	1,4	-	-	0,1	0,4	0,1	0,1	-	-	-	-	
	Zweit	B94	15890	13716	13269	5494	6106	647	614	50	-	-	-	-	60	167	-	-	-	-	26	-	4	58	-	43
	L94	15887	13705	13497	5659	6261	599	521	-	-	-	78	-	-	0,5	1,3	65	-	-	-	0,2	-	0,0	0,4	-	0,3
Nalbach	Erst	B98	7651	6675	6524	3689	2344	228	93	-	-	-	28	-	64	-	-	-	78	-	-	-	-	-	-	-
	Zweit	B98	7651	6675	6550	3464	2178	321	241	33	6	6	19	82	41	53	25	4	34	39	4	-	-	-	-	
	Erst	B94	7629	6586	6223	3150	2531	301	94	-	-	-	-	1,3	0,6	0,8	0,4	0,1	0,5	0,6	0,1	-	-	-	-	
	Zweit	B94	7629	6586	6311	3104	2478	345	212	22	-	-	-	-	0,4	1,1	-	-	-	-	-	-	31	-	22	
	L94	7611	6576	6475	3295	2548	329	99	-	-	-	36	-	-	0,6	1,2	-	-	-	-	7	-	1	15	-	0,4
Rehlingen-Siersburg	Erst	B98	11871	10301	10069	5667	3691	277	161	-	-	-	49	-	108	-	-	-	116	-	-	-	-	-	-	-
	Zweit	B98	11871	10301	10104	5342	3325	509	386	69	10	5	47	94	70	76	47	11	51	54	8	-	-	-	-	
	Erst	B94	11784	10067	9583	4862	3795	453	165	-	-	-	0,5	0,9	0,7	0,8	0,5	0,1	0,5	0,5	0,1	-	-	-	-	
	Zweit	B94	11784	10067	9698	4715	3712	514	384	60	-	-	-	-	0,8	1,6	-	-	-	-	-	-	-	47	-	35
	L94	11763	10048	9940	4820	3853	553	149	-	-	-	62	-	-	0,6	1,5	-	-	-	0,2	-	2	40	-	0,4	
Saarlouis, Stadt	Erst	B98	28823	23521	23128	12822	8578	846	406	-	-	-	67	-	178	-	-	-	231	-	-	-	-	-	-	-
	Zweit	B98	28823	23521	23206	11928	7683	1299	1156	226	42	35	37	240	101	140	64	13	119	93	30	-	-	-	-	
	Erst	B94	28852	23088	22299	10822	8791	1538	477	-	-	-	0,2	1,0	0,4	0,6	0,3	0,1	0,5	0,4	0,1	-	-	-	-	
	Zweit	B94	28852	23088	22471	10565	8505	1549	1070	139	-	-	-	-	131	342	-	-	-	-	-	-	-	76	-	122
	L94	28781	22997	22775	10838	8848	1827	425	-	-	-	116	-	-	119	339	-	-	-	-	42	-	5	77	-	61
																										0,3
																										0,3
																										0,3
																										0,3
																										0,3
																										0,3
																										0,3
																										0,3
																										0,3
																										0,3
																										0,3
																										0,3
																										0,3
																										0,3
																										0,3
																										0,3
																										0,3
																										0,3
																										0,3
																										0,3
																										0,3
																										0,3
																										0,3
																										0,3
											</															

5. Bundestagswahlen 1998, 1994 (Erst-/Zweitstimmen) und Landtagswahl 1994 nach Gemeinden

VORLÄUFTIGES ERGEBNIS

Gemeinde/Kreis L A N D	Wahl- art	Wahl- ber.	Abgeg. Stimm.	GRÜNE Saar	CDU	SPD	F.D.P. /DPS	PDS	APPD	IBFB	CM	DVU	GRAUE	REP	FAMI- LIE	IDIE FRAUEN	Pro DM	NPD	ödp	DKP	MLPD	NATUR- GESETZ	Chance Thomas	SON- STIGE
Saarwellingen	Erst B98	11102	9515	9331	5237	3370	322	159	-	-	-	30	-	98	-	-	-	-	115	-	-	-	-	-
			85,7	98,1	56,1	36,1	3,5	1,7	-	-	-	0,3	-	1,1	-	-	-	-	1,2	-	-	-	-	-
	Zweit B98	11102	9515	9345	4962	3106	417	375	88	17	16	12	70	44	76	41	11	49	49	12	-	-	-	-
			85,7	98,2	53,1	33,2	4,5	4,0	0,9	0,2	0,2	0,1	0,7	0,5	0,8	0,4	0,1	0,5	0,5	0,1	-	-	-	-
	Erst B94	11168	9418	9031	4352	3599	505	302	-	-	-	-	-	63	133	-	-	-	-	-	-	-	-	41
			84,3	95,9	48,2	39,9	5,6	3,3	-	-	-	-	-	0,7	1,5	-	-	-	-	-	-	-	-	0,5
L94	Zweit B94	11168	9418	9025	4341	3527	481	358	39	-	-	-	-	59	140	-	-	-	-	21	-	3	28	28
			84,3	95,8	48,1	39,1	5,3	4,0	0,4	-	-	-	-	0,7	1,6	-	-	-	-	0,2	-	0,0	0,3	0,3
		11162	9406	9234	4394	3632	527	210	-	-	35	-	-	46	128	45	-	-	20	-	-	17	-	180
			84,3	98,2	47,6	39,3	5,7	2,3	-	0,4	-	-	-	0,5	1,4	0,5	-	-	0,2	-	-	0,2	-	1,9
Schmelz	Erst B98	13368	11777	11424	6340	4191	334	168	77	-	-	-	-	46	155	95	-	-	-	-	-	-	-	18
			88,1	97,0	55,5	36,7	2,9	1,5	0,7	-	-	-	-	0,4	1,4	0,8	-	-	-	-	-	-	-	0,2
	Zweit B98	13368	11777	11531	6217	3894	490	401	83	18	8	19	102	35	103	56	10	55	28	12	-	-	-	-
			88,1	97,9	53,9	33,8	4,2	3,5	0,7	0,2	0,1	0,2	0,9	0,3	0,9	0,5	0,1	0,5	0,2	0,1	-	-	-	-
	Erst B94	13442	11590	10808	5648	4584	-	168	-	-	-	-	-	119	152	-	-	-	-	-	-	-	-	-
			86,2	93,3	52,3	42,4	-	1,6	-	-	-	-	-	1,1	1,4	-	-	-	-	-	-	-	-	-
L94	Zweit B94	13442	11590	11142	5471	4477	505	324	48	-	-	-	-	86	142	-	-	-	-	11	-	2	47	29
			86,2	96,1	49,1	40,2	4,5	2,9	0,4	-	-	-	-	0,8	1,3	-	-	-	-	0,1	-	0,0	0,4	0,3
		13434	11567	11364	5359	4465	452	147	-	-	58	-	-	45	117	51	-	-	-	11	-	-	25	634
			86,1	98,2	47,2	39,3	4,0	1,3	-	0,5	-	-	-	0,4	1,0	0,4	-	-	-	0,1	-	-	0,2	5,6
Schwalbach	Erst B98	15152	13433	13185	7453	4671	387	212	-	-	-	-	-	92	219	88	-	-	63	-	-	-	-	-
			88,7	98,2	56,5	35,4	2,9	1,6	-	-	-	-	-	0,7	1,7	0,7	-	-	0,5	-	-	-	-	-
	Zweit B98	15152	13433	13228	7152	4339	522	489	117	17	13	22	169	51	153	58	9	65	39	13	-	-	-	-
			88,7	98,5	54,1	32,8	3,9	3,7	0,9	0,1	0,1	0,2	1,3	0,4	1,2	0,4	0,1	0,5	0,3	0,1	-	-	-	-
	Erst B94	15363	13458	12920	6162	5661	550	145	48	-	-	-	-	80	228	-	-	-	-	-	-	-	-	-
			87,6	96,0	47,7	43,8	4,3	1,1	0,4	-	-	-	-	0,6	1,8	-	-	-	-	-	-	-	-	-
L94	Zweit B94	15363	13458	12844	6284	5179	582	371	54	-	-	-	-	66	234	-	-	-	-	11	-	4	33	26
			87,6	95,4	48,9	40,3	4,5	2,9	0,4	-	-	-	-	0,5	1,8	-	-	-	-	0,1	-	0,0	0,3	0,2
		15337	13436	13268	6519	5454	598	160	-	-	67	-	-	62	226	47	-	-	-	12	-	-	27	96
			87,6	98,7	49,1	41,1	4,5	1,2	-	0,5	-	-	-	0,5	1,7	0,4	-	-	-	0,1	-	-	0,2	0,7
Überherrn	Erst B98	9507	8070	7914	4460	2874	237	164	-	-	-	17	-	64	-	-	-	-	98	-	-	-	-	-
			84,9	98,1	56,4	36,3	3,0	2,1	-	-	-	0,2	-	0,8	-	-	-	-	1,2	-	-	-	-	-
	Zweit B98	9507	8070	7936	4224	2605	327	370	74	20	8	7	67	34	92	36	2	28	35	7	-	-	-	-
			84,9	98,3	53,2	32,8	4,1	4,7	0,9	0,3	0,1	0,1	0,8	0,4	1,2	0,5	0,0	0,4	0,4	0,1	-	-	-	-
	Erst B94	9350	7832	7451	3689	2946	350	203	-	-	-	-	-	58	140	-	-	-	-	-	-	-	-	-
			83,8	95,1	49,5	39,5	4,7	2,7	-	-	-	-	-	0,8	1,9	-	-	-	-	-	-	-	-	32
L94	Zweit B94	9350	7832	7555	3649	2854	376	365	50	-	-	-	-	57	145	-	-	-	-	8	-	4	23	0,4
			83,8	96,5	48,3	37,8	4,9	4,8	0,7	-	-	-	-	0,8	1,9	-	-	-	-	0,1	-	0,1	0,3	0,3
		9321	7806	7707	3728	3006	379	222	-	-	50	-	-	50	143	39	-	-	-	0,1	-	-	20	66
			83,7	98,7	48,4	39,0	4,9	2,9	-	0,6	-	-	-	0,6	1,9	0,5	-	-	-	0,1	-	-	0,3	0,9

5. Bundestagswahlen 1998, 1994 (Erst-/Zweitstimmen) und Landtagswahl 1994 nach Gemeinden

Gemeinde/Kreis L A N D	Wahl- art	Wahl- ber.	Abgeg. Stimm.	Gült. Stimm.	SPD	CDU	GRÜNE Saar	F.D.P. /DPS	PDS	APD	BFB	CM	DVU	GRAUE	REP	FAMI- LIE	DIE FRAKEN	Pro DM	NPD	ödp	DKP	MLPD	NATUR- GESETZ	Chance Thomas	SON - STIGE	VORLÄUFIGES ERGEBNIS
Madgassen	Erst B98	14776	12852	12594	7465	4111	367	249	-	-	-	-	-	-	97	180	53	-	-	72	-	-	-	-	-	-
	Zweit B98	14776	12852	12665	7177	3783	532	553	99	23	8	21	97	0,8	135	25	2	62	58	14	-	-	-	-	-	-
	Erst B94	14898	12629	12102	6022	4902	624	167	54	-	-	-	-	-	99	173	-	-	-	0,1	-	-	61	-	-	-
	Zweit B94	14898	12629	12154	6149	4502	634	409	74	-	-	-	-	-	83	184	-	-	-	27	-	2	41	-	49	-
	L94	14869	12592	12392	6373	4624	612	191	-	-	73	-	-	0,7	144	49	-	-	-	26	-	0,0	26	-	210	-
Wallerfangen	Erst B98	7793	6626	6481	3731	2257	205	142	-	-	-	15	-	-	56	-	-	-	75	-	-	-	-	-	-	-
	Zweit B98	7793	6626	6494	3453	2035	324	333	55	7	10	0,2	73	0,9	54	14	6	47	31	4	-	-	-	-	-	-
	Erst B94	7825	6635	6339	3213	2480	324	143	-	-	-	-	1,1	0,6	111	-	-	-	0,5	0,1	-	-	-	-	-	-
	Zweit B94	7825	6635	6347	3113	2349	361	326	30	-	-	-	-	0,6	113	-	-	-	-	6	-	-	18	-	14	-
	L94	7811	6627	6558	3235	2566	337	172	-	-	23	-	-	0,3	106	19	-	-	-	0,1	-	-	14	-	0,2	-
Bous	Erst B98	5734	5086	4959	2995	1510	179	89	-	-	-	-	-	-	29	103	35	-	-	19	-	-	-	-	-	-
	Zweit B98	5734	5086	4997	2619	1388	278	212	56	4	9	0,2	59	0,6	61	12	2	40	19	3	-	-	-	-	-	-
	Erst B94	5845	5044	4869	2578	1755	294	65	17	-	-	-	1,2	0,3	95	-	-	-	0,4	0,1	-	-	-	-	-	-
	Zweit B94	5845	5044	4893	2542	1582	356	211	24	-	-	-	-	0,7	2,0	-	-	-	-	-	-	-	31	-	-	-
	L94	5835	5050	4995	2608	1660	374	82	-	-	29	-	-	0,6	96	27	-	-	-	0,2	-	-	0,6	-	24	-
Ensdorf	Erst B98	5204	4497	4404	2603	1488	132	65	-	-	-	-	-	-	26	49	18	-	-	23	-	-	-	-	-	-
	Zweit B98	5204	4497	4420	2523	1367	191	146	37	4	6	0,2	32	0,6	37	17	2	16	9	6	-	-	-	-	-	-
	Erst B94	5280	4441	4249	2120	1716	251	45	12	-	-	-	0,7	0,5	55	-	-	-	0,2	0,1	-	-	-	-	-	-
	Zweit B94	5280	4441	4303	2165	1608	258	130	26	-	-	-	-	0,6	1,3	-	-	-	-	-	-	-	23	-	-	-
	L94	5271	4431	4371	2239	1673	254	61	-	-	16	-	-	0,6	1,2	19	-	-	-	0,1	-	-	15	-	14	-
											0,4	-	-	0,4	1,2	0,4	-	-	-	0,1	-	-	0,3	-	0,3	-
																				0,2	-		0,2	-	0,5	-

5. Bundestagswahlen 1998, 1994 (Erst-/Zweitstimmen) und Landtagswahl 1994 nach Gemeinden

Gemeinde/Kreis L A N D	Wahl- art	Wahl- ber.	Abgeg. Stimm.	Gült. Stimm.	CDU	GRÜNE Saar	F.D.P. /DPS	PDS	APPD	BFB	CM	DVU	GRAUE	REP	FAMI- LIE	DIE FRAUEN	Pro DM	NPD	ödp	DKP	MLPD	VORLÄUFIGES ERGEBNIS		
																						NATUR- GESETZ	Chance Thomas	SON- STIGE
Landkreis Saarlouis	Erst B98	162918	139567	136588	76103	49938	4370	2412	182	-	229	-	1037	862	369	-	-	-	1042	-	-	-	44	-
	Zweit B98		85,7	97,9	55,7	36,6	3,2	1,8	0,1	-	0,2	-	0,8	0,6	0,3	-	-	-	0,8	-	-	-	0,0	-
		162918	139567	137220	72431	45687	6365	5833	1168	207	154	249	1339	638	1187	94	699	537	139	-	-	-	-	-
	Erst B94		85,7	98,3	52,8	33,3	4,6	4,3	0,9	0,2	0,1	0,2	1,0	0,5	0,4	0,1	0,5	0,4	0,1	-	-	-	-	-
		163907	138103	131816	64679	54411	5835	2622	131	-	-	-	970	2062	-	-	-	-	-	-	-	-	-	-
	Zweit B94		84,3	95,4	49,1	41,3	4,4	2,0	0,1	-	-	-	0,7	1,6	-	-	-	-	-	-	-	-	-	-
L94		163907	138103	133155	63770	52086	7303	5304	696	-	-	-	775	2078	-	-	-	-	236	-	-	29	465	316
			84,3	96,4	47,9	39,1	5,5	4,0	0,5	-	-	-	0,6	1,6	-	-	-	-	0,2	-	-	0,0	0,3	0,3
		163608	137815	135987	65512	54019	7560	2707	-	724	-	-	622	1907	543	-	-	-	209	-	-	-	329	1855
Bexbach, Stadt	Erst B98	16449	13342	13061	7457	4277	413	244	111	-	-	-	71	250	139	-	-	-	55	32	12	-	-	-
	Zweit B98		81,1	97,9	57,1	32,7	3,2	1,9	0,8	-	-	-	0,5	1,9	1,1	-	-	-	0,4	0,2	0,1	-	-	-
		16449	13342	13117	7241	3957	577	550	133	20	14	20	127	53	204	97	11	67	30	16	-	-	-	-
	Erst B94		81,1	98,3	55,2	30,2	4,4	4,2	1,0	0,2	0,1	0,2	1,0	0,4	1,6	0,7	0,1	0,5	0,2	0,1	-	-	-	-
		15625	13232	12623	6650	4680	607	221	68	-	-	-	66	250	-	-	-	-	-	-	-	-	-	-
	Zweit B94		84,7	95,4	52,7	37,1	4,8	1,8	0,5	-	-	-	0,5	2,0	-	-	-	-	-	-	-	-	-	-
L94		15625	13232	12674	6565	4498	654	455	78	-	-	-	60	244	-	-	-	-	30	-	-	3	39	48
			84,7	95,8	51,8	35,5	5,2	3,6	0,6	-	-	-	0,5	1,9	-	-	-	-	0,2	-	-	0,0	0,3	0,4
		15604	13214	13008	6783	4719	625	265	-	74	-	-	52	239	56	-	-	-	23	-	-	-	26	146
Blieskastel, Stadt	Erst B96	18403	15969	15518	8086	5555	737	339	134	-	-	-	82	268	258	-	-	-	95	55	9	-	-	-
	Zweit B96		86,8	97,8	51,8	35,6	4,7	2,2	0,9	-	-	-	0,5	1,7	1,7	-	-	-	0,6	0,4	0,1	-	-	-
		18403	15969	15699	7790	5045	1015	761	166	20	10	22	193	75	235	166	16	91	45	49	-	-	-	-
	Erst B94		86,8	98,3	49,6	32,1	6,5	4,8	1,1	0,1	0,1	0,1	1,2	0,5	1,5	1,1	0,1	0,6	0,3	0,3	-	-	-	-
		18458	15902	15104	6982	6267	1021	252	85	-	-	-	112	285	-	-	-	-	-	-	-	-	-	-
	Zweit B94		86,2	95,0	46,2	41,5	6,8	1,7	0,6	-	-	-	0,7	1,9	-	-	-	-	-	-	-	-	-	-
L94		18458	15902	15246	6878	5966	1076	596	107	-	-	-	110	285	-	-	-	-	97	-	-	4	68	59
			86,2	95,9	45,1	39,1	7,1	3,9	0,7	-	-	-	0,7	1,9	-	-	-	-	0,6	-	-	0,0	0,4	0,4
		18400	15851	15643	7212	6279	966	279	-	121	-	-	97	254	136	-	-	-	111	-	-	-	30	158
Gersheim	Erst B98	5505	4901	4778	2285	1957	180	67	46	-	-	-	30	90	89	-	-	-	14	19	1	-	-	-
	Zweit B98		89,0	97,5	47,8	41,0	3,8	1,4	1,0	-	-	-	0,6	1,9	1,9	-	-	-	0,3	0,4	0,0	-	-	-
		5505	4901	4802	2206	1843	273	170	38	3	4	9	37	26	80	48	6	33	12	14	-	-	-	-
	Erst B94		89,0	98,0	45,9	38,4	5,7	3,5	0,8	0,1	0,1	0,2	0,8	0,5	1,7	1,0	0,1	0,7	0,2	0,3	-	-	-	-
		5471	4818	4565	1904	2141	271	73	24	-	-	-	28	88	-	-	-	-	-	-	-	-	-	-
	Zweit B94		88,1	94,7	41,7	46,9	5,9	1,6	0,5	-	-	-	0,6	1,9	-	-	-	-	-	-	-	-	-	-
L94		5471	4818	4586	1907	2040	297	134	30	-	-	-	29	83	-	-	-	-	27	-	-	-	19	20
			88,1	95,2	41,6	44,5	6,5	2,9	0,7	-	-	-	0,6	1,8	-	-	-	-	0,6	-	-	-	0,4	0,4
		5457	4806	4722	1919	2168	257	65	-	38	-	-	28	73	23	-	-	-	22	-	-	-	17	112
			88,1	98,3	40,6	45,9	5,4	1,4	-	0,8	-	-	0,6	1,5	0,5	-	-	-	0,5	-	-	-	0,4	2,4

5. Bundestagswahlen 1998, 1994 (Erst-/Zweitstimmen) und Landtagswahl 1994 nach Gemeinden

Gemeinde/Kreis L A N D	Wahl- art	Wahl- ber.	Abgeg. Stimm.	Gült. Stimm.	SPD	CDU	GRÜNE Saar	F.D.P. /DPS	POS	APPD	BFB	CM	DVU	GRAUE	REP	FAMI- LIE	DIE FRAUEN	Pro DM	NPD	ödp	DKP	MLPD	NATUR- GESETZ	Chance Thomas	SOM - STIGE
Homburg, Stadt	Erst B98	33074	27177	26629	13273	9923	1013	736	244	-	-	-	-	165	709	300	-	-	140	107	19	-	-	-	-
	Zweit B98	33074	82,2	98,0	49,8	37,3	3,8	2,8	0,9	-	-	-	-	0,5	2,7	1,1	-	-	0,5	0,4	0,1	-	-	-	-
	Erst B94	33627	27154	26107	12076	10587	1707	560	152	49	41	25	330	104	630	170	15	166	108	66	-	-	-	-	-
	Zweit B94	33627	82,2	98,4	47,4	34,0	5,7	5,5	1,1	0,2	0,2	0,1	1,2	0,4	2,4	0,6	0,1	0,6	0,4	0,2	-	-	-	-	-
	L94	33372	26951	26584	12067	10726	1730	544	-	-	-	-	-	194	683	-	-	-	-	-	-	-	148	-	-
			80,8	96,1	46,3	40,6	6,5	2,1	0,6	-	-	-	-	0,7	2,6	-	-	-	-	-	-	-	148	-	-
Kirkel	Erst B98	8136	7233	7107	4186	1947	386	241	66	-	-	-	-	33	111	95	-	-	14	25	3	-	-	-	-
	Zweit B98	8136	88,9	98,3	58,9	27,4	5,4	3,4	0,9	-	-	-	-	0,5	1,6	1,3	-	-	0,2	0,4	0,0	-	-	-	-
	Erst B94	7894	6863	6587	3731	1925	501	225	36	7	8	5	31	28	120	49	6	49	12	15	-	-	-	-	-
	Zweit B94	7894	88,9	98,6	56,0	23,5	7,6	7,2	1,1	0,1	0,1	0,1	0,4	0,4	1,7	0,7	0,1	0,7	0,2	0,2	-	-	-	-	-
	L94	7880	6850	6767	3769	1912	524	271	-	-	-	-	-	46	97	-	-	-	-	-	-	-	26	-	-
			86,9	98,8	55,7	28,3	7,7	4,0	-	-	-	-	-	0,7	1,5	-	-	-	-	-	-	-	0,4	-	-
Mandelbachtal	Erst B98	9422	8418	8206	3814	3427	336	164	55	-	-	-	-	50	115	196	-	-	28	18	3	-	-	-	-
	Zweit B98	9422	89,3	97,5	46,5	41,8	4,1	2,0	0,7	-	-	-	-	0,6	1,4	2,4	-	-	0,3	0,2	0,0	-	-	-	-
	Erst B94	9426	8294	7935	3355	3501	537	153	26	9	9	8	56	37	106	122	6	37	23	11	-	-	-	-	-
	Zweit B94	9426	88,0	94,5	42,8	44,7	6,9	2,0	0,3	0,1	0,1	0,1	0,7	0,4	1,3	1,5	0,1	0,4	0,3	0,1	-	-	59	-	-
	L94	9416	8286	8124	3337	3541	527	145	-	-	-	-	-	81	123	-	-	-	-	-	-	-	-	-	-
			88,0	98,0	41,1	43,6	6,5	1,8	-	-	-	-	-	1,0	1,6	-	-	-	-	-	-	-	0,8	-	-
St. Ingbert, Stadt	Erst B98	31890	27174	26645	13394	9916	869	522	251	-	-	-	-	149	318	1091	-	-	76	40	19	-	-	-	-
	Zweit B98	31890	85,2	98,1	50,3	37,2	3,3	2,0	0,9	-	-	-	-	0,6	1,2	4,1	-	-	0,3	0,2	0,1	-	-	-	-
	Erst B94	32371	27092	25921	12081	10991	1411	458	158	33	38	23	234	113	267	549	25	155	50	29	-	-	-	-	-
	Zweit B94	32371	83,7	95,7	46,6	42,4	5,4	1,8	0,6	0,1	0,1	0,1	0,9	0,4	1,0	2,1	0,1	0,6	0,2	0,1	-	-	-	-	-
	L94	32330	27036	26689	12311	10743	1412	497	-	-	-	-	-	204	410	-	-	-	-	-	-	-	208	-	-
			83,6	98,7	46,1	40,3	5,3	1,9	-	-	-	-	-	0,8	1,6	-	-	-	-	-	-	-	0,8	-	-
Vorläufiges Ergebnis	Erst B98	33074	27177	26629	13273	9923	1013	736	244	-	-	-	-	165	709	300	-	-	140	107	19	-	-	-	-
	Zweit B98	33074	82,2	98,0	49,8	37,3	3,8	2,8	0,9	-	-	-	-	0,5	2,7	1,1	-	-	0,5	0,4	0,1	-	-	-	-
	Erst B94	33627	27154	26107	12076	10587	1707	560	152	49	41	25	330	104	630	170	15	166	108	66	-	-	-	-	-
	Zweit B94	33627	82,2	98,4	47,4	34,0	5,7	5,5	1,1	0,2	0,2	0,1	1,2	0,4	2,4	0,6	0,1	0,6	0,4	0,2	-	-	-	-	-
	L94	33372	26951	26584	12067	10726	1730	544	-	-	-	-	-	194	683	-	-	-	-	-	-	-	148	-	-
			80,8	96,1	46,3	40,6	6,5	2,1	0,6	-	-	-	-	0,7	2,6	-	-	-	-	-	-	-	148	-	-

5. Bundestagswahlen 1998, 1994 (Erst-/Zweitstimmen) und Landtagswahl 1994 nach Gemeinden

VORLÄUFIGES ERGEBNIS

Gemeinde/Kreis L A N D	Wahl- art	Wahl- ber.	Abgeg. Stimm.	gült. Stimm.	SPD	CDU	GRÜNE Saar	F.D.P. /DPS	PDS	APPD	BFdB	CM	DVU	GRAUE	REP	FAMI- LIE	DIE FRAUEN	Pro DM	NPD	ödp	DKP	MLPD	NATUR- GESETZ	Chance Thomas	SON- STIGE
Saarpfalz-Kreis	Erst B98	122879	104214	102044	52495	37002	3934	2313	907	-	-	-	-	-	580	1861	2168	-	-	422	296	66	-	-	-
			84,8	97,9	51,4	36,3	3,9	2,3	0,9						0,6	1,8	2,1			0,4	0,3	0,1	-	-	-
	Zweit B98	122879	104214	102502	50765	33690	5822	5314	1084	141	124	112	1008	436	1642	1201	85	598	280	200	-	-	-	-	-
			84,8	98,4	49,5	32,9	5,7	5,2	1,1		0,1	0,1	1,0	0,4	1,6	1,2	0,1	0,6	0,3	0,2	-	-	-	-	-
	Erst B94	122872	103355	98742	46779	40092	6055	1942	549	-	-	-	-	-	731	1936	-	-	-	-	-	-	658	-	-
			84,1	95,5	47,4	40,6	6,1	2,0	0,6						0,7	2,0							0,7	-	-
Zweit B94	122872	103355	95437	46009	38067	6266	4581	696	0,7	-	-	-	-	629	1960	-	-	-	-	380	-	22	368	459	
		84,1	96,2	46,3	38,3	6,3	4,6	0,7						0,6	2,0					0,6	0,4	0,0	0,5	0,5	
L94	122459	102994	101537	47398	40088	6041	2066	-	-	-	830	-	-	-	539	1756	1148	-	-	-	341	-	247	1083	1,1
		84,1	98,6	46,7	39,5	5,9	2,0				0,8				0,5	1,7	1,1			-	0,3	-	0,2	-	1,1
Freisen	Erst B98	6924	6122	5997	3066	2536	116	46	47	-	-	-	-	-	9	128	37	-	-	-	-	-	-	12	-
			88,4	98,0	51,1	42,3	1,9	0,8	0,8						0,2	2,1	0,6						0,2	-	-
	Zweit B98	6924	6122	6019	3113	2247	151	158	54	3	8	6	46	8	134	35	2	43	9	2	-	-	-	-	-
			88,4	98,3	51,7	37,3	2,5	2,6	0,9		0,0	0,1	0,1	0,8	0,1	2,2	0,6	0,0	0,7	0,1	0,0	-	-	-	-
	Erst B94	6878	6117	5806	2919	2657	-	52	-	-	-	-	-	-	25	101	-	-	-	-	-	-	52	-	-
			88,9	94,9	50,3	45,8	-	0,9							0,4	1,7							0,9	-	-
Zweit B94	6878	6117	5934	2910	2568	170	105	15	-	-	-	-	-	14	108	-	-	-	6	-	-	2	16	20	
		88,9	97,0	49,0	43,3	2,9	1,8	0,3						0,2	1,8				0,1	0,1	-	0,0	0,3	0,3	
L94	6864	6106	6056	3000	2677	147	49	-	-	-	26	-	-	-	10	92	23	-	-	3	-	-	9	20	
		89,0	99,2	49,5	44,2	2,4	0,8				0,4				0,2	1,5	0,4			0,0	0,0	-	0,1	0,3	
Marpingen	Erst B98	9393	8508	8266	4348	3317	282	88	62	-	-	-	-	-	23	92	45	-	-	-	-	-	-	9	-
			90,6	97,2	52,6	40,1	3,4	1,1	0,8						0,3	1,1	0,5						0,1	-	-
	Zweit B98	9393	8508	8336	4361	3038	401	222	47	13	5	10	68	27	60	47	-	23	8	6	-	-	-	-	-
			90,6	98,0	52,3	36,4	4,8	2,7	0,6		0,2	0,1	0,1	0,8	0,3	0,7	0,6	-	0,3	0,1	0,1	-	-	-	-
	Erst B94	9252	8360	7943	4068	3498	-	87	-	-	-	-	-	-	87	102	-	-	-	-	-	-	101	-	-
			90,4	95,0	51,2	44,0	-	1,1							1,1	1,3							1,3	-	-
Zweit B94	9252	8360	8144	3922	3396	428	167	28	-	-	-	-	-	50	103	-	-	-	7	-	4	15	24		
		90,4	97,4	48,2	41,7	5,3	2,1	0,3						0,6	1,3				0,1	0,1	-	0,0	0,2	0,3	
L94	9227	8375	8245	4028	3494	406	79	-	-	-	26	-	-	43	87	27	-	-	-	6	-	15	-	34	
		90,8	98,4	48,9	42,4	4,9	1,0				0,3				0,5	1,1	0,3			0,1	0,1	-	0,2	0,4	
Namborn	Erst B98	6150	5454	5305	2791	2099	127	60	67	-	-	-	-	-	20	90	43	-	-	-	-	-	-	8	-
			88,7	97,3	52,6	39,6	2,4	1,1	1,3						0,4	1,7	0,8						0,2	-	-
	Zweit B98	6150	5454	5352	2823	1837	193	177	62	8	4	4	76	14	73	37	3	31	8	2	-	-	-	-	-
			88,7	98,1	52,7	34,3	3,6	3,3	1,2		0,1	0,1	0,1	1,4	0,3	1,4	0,7	0,1	0,6	0,1	0,0	-	-	-	-
	Erst B94	6153	5387	5085	2588	2229	-	69	-	-	-	-	-	-	42	82	-	-	-	-	-	-	75	-	-
			87,6	94,4	50,9	43,8	-	1,4							0,8	1,6							1,5	-	-
Zweit B94	6153	5387	5170	2554	2104	198	130	24	-	-	-	-	-	15	75	-	-	-	4	-	-	1	21	44	
		87,6	96,0	49,4	40,7	3,8	2,5	0,5						0,3	1,5				0,1	0,1	-	0,0	0,4	0,9	
L94	6148	5381	5296	2619	2197	184	67	-	-	-	23	-	-	16	73	26	-	-	-	4	-	-	15	72	
		87,5	98,4	49,5	41,5	3,5	1,3				0,4				0,3	1,4	0,5			0,1	0,1	-	0,3	-	1,4

5. Bundestagswahlen 1998, 1994 (Erst-/Zweitstimmen) und Landtagswahl 1994 nach Gemeinden

Gemeinde/Kreis		VORLÄUFIGES ERGEBNIS																								
L A N D		Wahl- art	Wahl- ber.	Abgeg. Stimm.	Gült. Stimm.	SPD	CDU	GRÜNE Saar	F.D.P. /DPS	PDS	APPD	BFB	CM	DVU	GRAUE	REP	FAMI- LIE	IDIE FRAUEN	Pro DM	NPD	ödp	DKP	MLPD	NATUR- GESETZ	Chance Thomas	SON - STIGE
Nohfelden	Erst B98	8731	7883	7731	4271	3011	146	111	47	-	-	-	-	-	23	81	33	-	-	-	-	-	-	-	3	-
			90,3	98,1	55,2	38,9	1,9	1,4	0,6	-	-	-	-	-	0,4	1,0	0,4	-	-	-	-	-	-	-	0,0	-
	Zweit B98	8731	7883	7755	4223	2730	245	280	37	7	2	8	57	9	72	33	3	36	9	4	-	-	-	-	-	-
			90,3	98,4	54,5	35,2	3,2	3,6	0,5	0,1	0,0	0,1	0,7	0,1	0,9	0,4	0,0	0,5	0,1	0,1	-	-	-	-	-	-
	Erst B94	8838	7893	7496	4031	3109	-	143	-	-	-	-	-	-	45	81	-	-	-	-	-	-	-	87	-	-
			89,3	95,0	53,8	41,5	1,9	-	-	-	-	-	-	-	0,6	1,1	-	-	-	-	-	-	-	1,2	-	-
L94	Zweit B94	8838	7893	7628	3968	2913	266	284	25	-	-	-	-	-	24	78	-	-	-	-	-	-	-	33	-	22
			89,3	96,6	52,0	38,3	3,5	3,7	0,3	-	-	-	-	-	0,3	1,0	26	-	-	-	-	-	-	0,4	-	0,3
		8833	7877	7772	4047	3092	265	153	-	-	31	-	-	-	30	69	26	-	-	-	-	-	-	26	-	24
			89,2	98,7	52,1	39,3	3,4	2,0	-	-	0,4	-	-	-	0,4	0,9	0,3	-	-	-	-	-	-	0,3	-	0,3
Nonnweiler	Erst B98	7353	6616	6447	3432	2643	127	59	38	-	-	-	-	-	17	92	32	-	-	-	-	-	-	-	7	-
			90,0	97,4	53,2	41,0	2,0	0,9	0,6	-	-	-	-	-	0,3	1,4	0,5	-	-	-	-	-	-	-	0,1	-
	Zweit B98	7353	6616	6495	3376	2361	218	251	61	6	7	6	50	11	78	23	4	30	10	3	-	-	-	-	-	-
			90,0	98,2	52,0	36,4	3,4	3,9	0,9	0,1	0,1	0,1	0,8	0,2	1,2	0,4	0,1	0,5	0,2	0,0	-	-	-	-	-	-
	Erst B94	7215	6463	6027	3149	2636	-	71	-	-	-	-	-	-	33	80	-	-	-	-	-	-	-	58	-	-
			89,6	93,3	52,2	43,7	1,2	-	-	-	-	-	-	-	0,5	1,3	-	-	-	-	-	-	-	1,0	-	-
L94	Zweit B94	7215	6463	6182	3070	2515	208	203	20	-	-	-	-	-	24	85	-	-	-	-	-	-	-	20	-	30
			89,6	95,7	49,7	40,7	3,4	3,3	0,3	-	-	-	-	-	0,4	1,4	-	-	-	-	-	-	-	0,3	-	0,5
		7186	6437	6298	3186	2616	168	68	-	-	38	-	-	-	18	73	14	-	-	-	-	-	-	12	-	101
			89,6	97,8	50,6	41,5	2,7	1,1	-	-	0,6	-	-	-	0,3	1,2	0,2	-	-	-	-	-	-	0,2	-	1,6
Oberthal	Erst B98	5355	4889	4776	2451	2045	112	33	33	-	-	-	-	-	16	45	34	-	-	-	-	-	-	-	7	-
			91,3	97,7	51,3	42,8	2,3	0,7	0,7	-	-	-	-	-	0,3	0,9	0,7	-	-	-	-	-	-	-	0,1	-
	Zweit B98	5355	4889	4806	2482	1844	163	111	27	7	5	6	55	9	37	29	2	18	7	4	-	-	-	-	-	-
			91,3	98,3	51,6	38,4	3,4	2,3	0,6	0,1	0,1	0,1	1,1	0,2	0,8	0,6	0,0	0,4	0,1	0,1	-	-	-	-	-	-
	Erst B94	5310	4816	4550	2209	2191	-	31	-	-	-	-	-	-	24	51	-	-	-	-	-	-	-	44	-	-
			90,7	94,5	48,5	48,2	0,7	-	-	-	-	-	-	-	0,5	1,1	-	-	-	-	-	-	-	1,0	-	-
L94	Zweit B94	5310	4816	4627	2211	2076	155	76	17	-	-	-	-	-	12	48	-	-	-	-	-	-	1	11	-	14
			90,7	96,1	47,8	44,9	3,3	1,6	0,4	-	-	-	-	-	0,3	1,0	-	-	-	-	-	-	0,0	0,2	-	0,3
		5306	4814	4745	2235	2225	134	32	-	-	10	-	-	-	12	43	20	-	-	-	-	-	-	7	-	22
			90,7	98,6	47,1	46,9	2,8	0,7	-	-	0,2	-	-	-	0,3	0,9	0,4	-	-	-	-	-	-	0,1	-	0,5
St. Wendel, Stadt	Erst B98	21882	18925	18547	8887	8243	504	244	166	-	-	-	-	-	80	261	121	-	-	-	-	-	-	-	41	-
			86,5	98,0	47,9	44,4	2,7	1,3	0,9	-	-	-	-	-	0,4	1,4	0,7	-	-	-	-	-	-	-	0,2	-
	Zweit B98	21882	18925	18639	8841	7222	864	751	190	21	20	28	167	50	217	101	14	105	31	17	-	-	-	-	-	-
			86,5	98,5	47,4	38,7	4,6	4,0	1,0	0,1	0,1	0,2	0,9	0,3	1,2	0,5	0,1	0,6	0,2	0,1	-	-	-	-	-	-
	Erst B94	21839	18764	17846	8241	8632	-	326	-	-	-	-	-	-	140	293	-	-	-	-	-	-	-	214	-	-
			85,9	95,1	46,2	48,4	1,8	-	-	-	-	-	-	-	0,8	1,6	-	-	-	-	-	-	-	1,2	-	-
L94	Zweit B94	21839	18764	18204	7951	8153	924	589	86	-	-	-	-	-	75	289	-	-	-	-	-	-	1	56	-	63
			85,9	97,0	43,7	44,8	5,1	3,2	0,5	-	-	-	-	-	0,4	1,6	-	-	-	-	-	-	0,0	0,3	-	0,3
		21734	18668	18472	8160	8638	814	245	-	-	103	-	-	-	71	242	74	-	-	-	-	-	0,0	0,3	-	66
			85,9	99,0	44,2	46,8	4,4	1,3	-	-	0,6	-	-	-	0,4	1,3	0,4	-	-	-	-	-	-	0,2	-	0,4

6. Gemeinden mit den höchsten und niedrigsten Wahlbeteiligungen
bei der Bundestagswahl 1998 im Vergleich zur Vorwahl

Gemeinde	Anteil in Prozent		Rang	
	1998	1994	1998	1994
Oberthal	91,3	90,7	1	1
Marpingen	90,6	90,4	2	3
Nohfelden	90,3	89,3	3	5
Nonnweiler	90,0	89,6	4	4
Illingen	89,4	87,7	5	13
Mandelbachtal	89,3	88,0	6	9
Gersheim	89,0	88,1	7	7
Kirkel	88,9	86,9	8	17
Tholey	88,8	88,0	9	8
Bous	88,7	86,3	10	22
Namborn	88,7	87,6	11	16
Schwalbach	88,7	87,6	12	14
Weiskirchen	88,4	90,7	13	2
Freisen	88,4	88,9	14	6
Quierschied	88,3	87,6	15	15
Püttlingen, Stadt	88,2	87,7	16	12
Schmelz	88,1	86,2	17	23
Großrosseln	88,0	86,5	18	19
Wadern, Stadt	88,0	87,8	19	11
Eppelborn	87,9	87,9	20	10
Lebach, Stadt	87,7	86,3	21	21
Riegelsberg	87,6	85,6	22	31
Perl	87,4	86,9	23	18
Beckingen	87,4	85,8	24	29
Nalbach	87,2	86,3	25	20
Schiffweiler	87,1	85,9	26	26
Wadgassen	87,0	84,8	27	35
Rehlingen-Siersburg	86,8	85,4	28	32
Blieskastel, Stadt	86,8	86,2	29	25
Heusweiler	86,6	85,9	30	28
St. Wendel, Stadt	86,5	85,9	31	27
Ensdorf	86,4	84,1	32	39
Mettlach	86,1	85,6	33	30
Losheim am See	85,8	86,2	34	24
Saarwellingen	85,7	84,3	35	38
Merchweiler	85,6	85,1	36	33
Kleinblittersdorf	85,4	84,7	37	36
St. Ingbert, Stadt	85,2	83,7	38	41
Wallerfangen	85,0	84,8	39	34
Überherrn	84,9	83,8	40	40
Spiesen-Elversberg	84,8	82,7	41	43
Friedrichsthal, Stadt	84,0	82,4	42	44
Ottweiler, Stadt	84,0	83,4	43	42
Sulzbach, Stadt	83,2	81,0	44	47
Merzig, Stadt	82,8	81,2	45	46
Dillingen, Stadt	82,8	82,0	46	45
Homburg, Stadt	82,2	80,8	47	48
Völklingen, Stadt	81,8	78,9	48	51
Saarlouis, Stadt	81,6	80,0	49	49
Neunkirchen, Stadt	81,4	79,1	50	50
Bexbach, Stadt	81,1	84,7	51	37
Saarbrücken, Stadt	80,1	78,6	52	52

7. Zu- (+) bzw. Abnahme (-) der Wahlbeteiligung bei der Bundestagswahl 1998 im Vergleich zur Vorwahl

Gemeinde	Zu- (+) bzw. Abnahme (-) in Prozentpunkten	Rang
Völklingen, Stadt	+2,8	1
Bous	+2,4	2
Ensdorf	+2,3	3
Neunkirchen, Stadt	+2,3	4
Wadgassen	+2,2	5
Sulzbach, Stadt	+2,2	6
Spiesen-Elversberg	+2,1	7
Riegelsberg	+2,0	8
Kirkel	+2,0	9
Schmelz	+1,9	10
Illingen	+1,7	11
Friedrichsthal, Stadt	+1,6	12
Merzig, Stadt	+1,6	13
Saarlouis, Stadt	+1,6	14
Beckingen	+1,5	15
St. Ingbert, Stadt	+1,5	16
Saarbrücken, Stadt	+1,5	17
Großrosseln	+1,5	18
Homburg, Stadt	+1,4	19
Saarwellingen	+1,4	20
Lebach, Stadt	+1,4	21
Mandelbachtal	+1,4	22
Rehlingen-Siersburg	+1,3	23
Schiffweiler	+1,2	24
Namorn	+1,1	25
Überherrn	+1,1	26
Schwalbach	+1,1	27
Nohfelden	+1,0	28
Gersheim	+1,0	29
Nalbach	+0,9	30
Tholey	+0,8	31
Dillingen, Stadt	+0,7	32
Heusweiler	+0,7	33
Quierschied	+0,7	34
Kleinblittersdorf	+0,7	35
Blieskastel, Stadt	+0,6	36
Oberthal	+0,6	37
Ottweiler, Stadt	+0,6	38
Perl	+0,6	39
St. Wendel, Stadt	+0,6	40
Püttlingen, Stadt	+0,5	41
Merchweiler	+0,5	42
Mettlach	+0,4	43
Nonnweiler	+0,4	44
Wallerfangen	+0,2	45
Wadern, Stadt	+0,2	46
Marpingen	+0,2	47
Eppelborn	0,0	48
Losheim am See	-0,3	49
Freisen	-0,5	50
Weiskirchen	-2,2	51
Bexbach, Stadt	-3,6	52

8a. Gemeinden mit den höchsten und niedrigsten Stimmenanteilen
bei der Bundestagswahl (2) 1998 im Vergleich zur Vorwahl

SPD

Gemeinde	Anteil in Prozent		Rang	
	1998	1994	1998	1994
Neunkirchen, Stadt	61,1	59,5	1	1
Großrosseln	60,7	56,5	2	4
Friedrichsthal, Stadt	60,4	56,1	3	6
Schiffweiler	60,4	56,1	4	5
Völklingen, Stadt	60,1	56,6	5	3
Ottweiler, Stadt	59,1	58,7	6	2
Sulzbach, Stadt	59,0	54,7	7	9
Spiesen-Elversberg	58,1	55,3	8	7
Ensdorf	57,1	50,3	9	16
Wadgassen	56,7	50,6	10	14
Bous	56,4	52,0	11	11
Kirkel	56,0	54,9	12	8
Beckingen	55,4	49,4	13	18
Bexbach, Stadt	55,2	51,8	14	12
Mettlach	55,0	50,5	15	15
Merchweiler	54,9	51,0	16	13
Nohfelden	54,5	52,0	17	10
Schwalbach	54,1	48,9	18	24
Schmelz	53,9	49,1	19	21
Quierschied	53,8	48,8	20	25
Überherrn	53,2	48,3	21	28
Wallerfangen	53,2	49,0	22	22
Saarwellingen	53,1	48,1	23	31
Weiskirchen	53,1	48,5	24	27
Nalbach	52,9	49,2	25	20
Rehlingen-Siersburg	52,9	48,6	26	26
Namborn	52,7	49,4	27	19
Marpingen	52,3	48,2	28	29
Eppelborn	52,3	47,3	29	34
Nonnweiler	52,0	49,7	30	17
Freisen	51,7	49,0	31	23
Wadern, Stadt	51,7	47,1	32	35
Oberthal	51,6	47,8	33	33
Illingen	51,5	48,1	34	30
Saarlouis, Stadt	51,4	47,0	35	36
Dillingen, Stadt	51,3	47,0	36	37
Heusweiler	50,4	45,7	37	40
Saarbrücken, Stadt	50,3	47,8	38	32
Püttlingen, Stadt	50,1	44,7	39	43
Riegelsberg	50,0	45,1	40	42
Blieskastel, Stadt	49,6	45,1	41	41
St. Ingbert, Stadt	48,9	45,9	42	39
Merzig, Stadt	48,8	46,0	43	38
Losheim am See	47,5	44,6	44	44
St. Wendel, Stadt	47,4	43,7	45	47
Kleinblittersdorf	47,4	44,3	46	46
Homburg, Stadt	47,4	44,5	47	45
Lebach, Stadt	47,3	41,4	48	50
Gersheim	45,9	41,6	49	49
Mandelbachtal	45,9	42,2	50	48
Tholey	44,3	39,8	51	52
Perl	43,1	40,5	52	51

8b. Gemeinden mit den höchsten und niedrigsten Stimmenanteilen
bei der Bundestagswahl (2) 1998 im Vergleich zur Vorwahl

CDU

Gemeinde	Anteil in Prozent		Rang	
	1998	1994	1998	1994
Tholey	43,4	49,5	1	1
Perl	41,3	45,8	2	3
Lebach, Stadt	40,3	46,0	3	2
St. Wendel, Stadt	38,7	44,8	4	5
Gersheim	38,4	44,5	5	6
Oberthal	38,4	44,9	6	4
Freisen	37,3	43,3	7	8
Mandelbachtal	37,2	42,2	8	9
Losheim am See	37,0	42,0	9	12
Marpingen	36,4	41,7	10	13
Nonnweiler	36,4	40,7	11	18
Wadern, Stadt	36,2	41,7	12	14
Eppelborn	36,2	42,1	13	11
Püttlingen, Stadt	36,2	43,6	14	7
Kleinblittersdorf	36,0	41,1	15	15
Merzig, Stadt	35,7	40,6	16	19
Illingen	35,3	40,8	17	16
Nohfelden	35,2	38,3	18	33
Weiskirchen	35,1	42,2	19	10
Heusweiler	35,1	40,4	20	21
Namborn	34,3	40,7	21	17
Dillingen, Stadt	34,2	39,6	22	25
Homburg, Stadt	34,0	38,6	23	30
Schmelz	33,8	40,2	24	23
St. Ingbert, Stadt	33,6	39,3	25	26
Nalbach	33,3	39,3	26	27
Saarwellingen	33,2	39,1	27	29
Quierschied	33,1	40,5	28	20
Saarlouis, Stadt	33,1	37,8	29	35
Rehlingen-Siersburg	32,9	38,3	30	32
Überherrn	32,8	37,8	31	36
Schwalbach	32,8	40,3	32	22
Riegelsberg	32,6	39,8	33	24
Mettlach	32,4	38,4	34	31
Blieskastel, Stadt	32,1	39,1	35	28
Merchweiler	31,6	37,3	36	38
Wallerfangen	31,3	37,0	37	40
Ensdorf	30,9	37,4	38	37
Bexbach, Stadt	30,2	35,5	39	41
Wadgassen	29,9	37,0	40	39
Beckingen	29,8	37,9	41	34
Spiesen-Elversberg	28,5	33,8	42	42
Schiffweiler	27,9	32,4	43	45
Bous	27,8	32,3	44	46
Saarbrücken, Stadt	27,1	31,7	45	48
Friedrichsthal, Stadt	26,6	33,5	46	43
Sulzbach, Stadt	26,6	33,0	47	44
Großrosseln	26,2	31,9	48	47
Völklingen, Stadt	25,6	30,4	49	49
Ottweiler, Stadt	25,0	28,0	50	51
Neunkirchen, Stadt	24,5	28,1	51	50
Kirkel	23,5	27,2	52	52

8c. Gemeinden mit den höchsten und niedrigsten Stimmenanteilen
bei der Bundestagswahl (2) 1998 im Vergleich zur Vorwahl

GRÜNE Saar

Gemeinde	Anteil in Prozent		Rang	
	1998	1994	1998	1994
Saarbrücken, Stadt	9,6	9,0	1	1
Kirkel	7,6	7,5	2	2
Blieskastel, Stadt	6,5	7,1	3	4
Riegelsberg	6,3	5,8	4	11
Mandelbachtal	6,2	6,7	5	6
Ottweiler, Stadt	5,8	5,1	6	24
Gersheim	5,7	6,5	7	7
Homburg, Stadt	5,7	6,4	8	8
Saarlouis, Stadt	5,6	6,9	9	5
Bous	5,6	7,3	10	3
Kleinblittersdorf	5,5	5,4	11	15
St. Ingbert, Stadt	5,2	5,9	12	10
Heusweiler	5,1	5,2	13	21
Rehlingen-Siersburg	5,0	5,3	14	17
Merzig, Stadt	4,9	5,0	15	26
Püttlingen, Stadt	4,9	4,8	16	31
Nalbach	4,9	5,5	17	14
Wallerfangen	4,9	5,7	18	13
Losheim am See	4,9	5,7	19	12
Neunkirchen, Stadt	4,8	4,5	20	40
Perl	4,8	4,6	21	36
Marpingen	4,8	5,3	22	19
Dillingen, Stadt	4,7	5,3	23	18
Spiesen-Elversberg	4,6	4,4	24	43
St. Wendel, Stadt	4,6	5,1	25	25
Tholey	4,6	4,8	26	32
Friedrichsthal, Stadt	4,5	4,2	27	44
Saarwellingen	4,5	5,3	28	16
Wadern, Stadt	4,4	4,9	29	27
Beckingen	4,4	5,2	30	20
Bexbach, Stadt	4,4	5,2	31	23
Ensdorf	4,3	6,0	32	9
Weiskirchen	4,3	3,9	33	47
Schmelz	4,2	4,5	34	38
Quierschied	4,2	4,4	35	41
Illingen	4,2	4,9	36	28
Wadgassen	4,2	5,2	37	22
Überherrn	4,1	4,9	38	29
Sulzbach, Stadt	4,1	4,2	39	45
Schiffweiler	4,1	4,6	40	37
Völklingen, Stadt	4,1	4,7	41	34
Schwalbach	3,9	4,5	42	39
Lebach, Stadt	3,9	4,9	43	30
Merchweiler	3,8	4,4	44	42
Mettlach	3,6	4,0	45	46
Namorn	3,6	3,8	46	48
Eppelborn	3,5	4,7	47	35
Großrosseln	3,4	4,8	48	33
Oberthal	3,4	3,4	49	51
Nonnweiler	3,4	3,4	50	50
Nohfelden	3,2	3,5	51	49
Freisen	2,5	2,9	52	52

8d. Gemeinden mit den höchsten und niedrigsten Stimmenanteilen
bei der Bundestagswahl (2) 1998 im Vergleich zur Vorwahl

F.D.P./DPS

Gemeinde	Anteil in Prozent		Rang	
	1998	1994	1998	1994
Kirkel	7,2	6,8	1	1
Saarbrücken, Stadt	6,9	6,5	2	2
Perl	6,2	5,9	3	4
Riegelsberg	6,1	6,0	4	3
Homburg, Stadt	5,5	5,2	5	6
St. Ingbert, Stadt	5,5	4,7	6	11
Wallerfangen	5,1	5,1	7	7
Merzig, Stadt	5,1	4,3	8	16
Kleinblittersdorf	5,1	5,4	9	5
Heusweiler	4,9	4,7	10	10
Saarlouis, Stadt	4,9	4,8	11	9
Losheim am See	4,9	4,4	12	15
Blieskastel, Stadt	4,8	3,9	13	26
Mandelbachtal	4,8	4,5	14	13
Beckingen	4,7	3,8	15	27
Überherrn	4,7	4,8	16	8
Dillingen, Stadt	4,5	4,0	17	20
Ottweiler, Stadt	4,4	4,4	18	14
Sulzbach, Stadt	4,4	4,1	19	19
Wadgassen	4,4	3,4	20	33
Lebach, Stadt	4,3	4,6	21	12
Bous	4,2	4,3	22	17
Bexbach, Stadt	4,2	3,6	23	30
Neunkirchen, Stadt	4,2	4,0	24	22
Völklingen, Stadt	4,1	4,1	25	18
Mettlach	4,1	4,0	26	21
St. Wendel, Stadt	4,0	3,2	27	37
Saarwellingen	4,0	4,0	28	23
Wadern, Stadt	4,0	3,6	29	29
Quierschied	3,9	3,2	30	36
Großrosseln	3,9	3,5	31	31
Püttlingen, Stadt	3,9	3,9	32	25
Nonnweiler	3,9	3,3	33	35
Rehlingen-Siersburg	3,8	4,0	34	24
Friedrichsthal, Stadt	3,8	3,2	35	38
Spiesen-Elversberg	3,8	3,4	36	32
Illingen	3,8	3,0	37	40
Schwalbach	3,7	2,9	38	44
Nalbach	3,7	3,4	39	34
Nohfelden	3,6	3,7	40	28
Merchweiler	3,6	2,9	41	42
Gersheim	3,5	2,9	42	41
Schmelz	3,5	2,9	43	43
Eppelborn	3,4	2,9	44	45
Tholey	3,3	2,7	45	48
Namborn	3,3	2,5	46	49
Ensdorf	3,3	3,0	47	39
Weiskirchen	3,1	2,8	48	46
Marpingen	2,7	2,1	49	50
Freisen	2,6	1,8	50	51
Schiffweiler	2,6	2,8	51	47
Oberthal	2,3	1,6	52	52

9a. Zu- (+) bzw. Abnahme (-) der Stimmenanteile bei der Bundestagswahl (2) 1998 im Vergleich zur Vorwahl

SPD

Gemeinde	Zu- (+) bzw. Abnahme (-) in Prozentpunkten	Rang
Ensdorf	+6,8	1
Wadgassen	+6,1	2
Beckingen	+6,0	3
Lebach, Stadt	+5,9	4
Püttlingen, Stadt	+5,4	5
Schwalbach	+5,1	6
Quierschied	+5,0	7
Saarwellingen	+5,0	8
Eppelborn	+5,0	9
Überherrn	+4,9	10
Riegelsberg	+4,9	11
Schmelz	+4,8	12
Heusweiler	+4,7	13
Wadern, Stadt	+4,6	14
Weiskirchen	+4,6	15
Blieskastel, Stadt	+4,5	16
Mettlach	+4,5	17
Bous	+4,5	18
Tholey	+4,5	19
Saarlouis, Stadt	+4,4	20
Friedrichsthal, Stadt	+4,4	21
Gersheim	+4,4	22
Dillingen, Stadt	+4,3	23
Sulzbach, Stadt	+4,3	24
Schiffweiler	+4,3	25
Rehlingen-Siersburg	+4,3	26
Großrosseln	+4,2	27
Marpingen	+4,2	28
Wallerfangen	+4,1	29
Merchweiler	+3,9	30
Oberthal	+3,9	31
St. Wendel, Stadt	+3,8	32
Nalbach	+3,7	33
Mandelbachtal	+3,7	34
Völklingen, Stadt	+3,5	35
Illingen	+3,4	36
Bexbach, Stadt	+3,4	37
Namborn	+3,3	38
Kleinblittersdorf	+3,1	39
St. Ingbert, Stadt	+3,0	40
Losheim am See	+2,9	41
Homburg, Stadt	+2,8	42
Merzig, Stadt	+2,8	43
Spiesen-Elversberg	+2,8	44
Freisen	+2,7	45
Perl	+2,6	46
Saarbrücken, Stadt	+2,5	47
Nohfelden	+2,4	48
Nonnweiler	+2,3	49
Neunkirchen, Stadt	+1,6	50
Kirkel	+1,2	51
Ottweiler, Stadt	+0,4	52

9b. Zu- (+) bzw. Abnahme (-) der Stimmenanteile bei der Bundestagswahl (2) 1998 im Vergleich zur Vorwahl

CDU

Gemeinde	Zu- (+) bzw. Abnahme (-) in Prozentpunkten	Rang
Ottweiler, Stadt	-3,0	1
Nohfelden	-3,1	2
Neunkirchen, Stadt	-3,6	3
Kirkel	-3,7	4
Nonnweiler	-4,3	5
Perl	-4,5	6
Schiffweiler	-4,5	7
Bous	-4,6	8
Homburg, Stadt	-4,6	9
Saarbrücken, Stadt	-4,6	10
Saarlouis, Stadt	-4,7	11
Völklingen, Stadt	-4,8	12
Merzig, Stadt	-4,9	13
Überherrn	-5,0	14
Losheim am See	-5,0	15
Mandelbachtal	-5,0	16
Kleinblittersdorf	-5,1	17
Marpingen	-5,3	18
Spiesen-Elversberg	-5,3	19
Bexbach, Stadt	-5,3	20
Heusweiler	-5,3	21
Rehlingen-Siersburg	-5,4	22
Dillingen, Stadt	-5,4	23
Wadern, Stadt	-5,4	24
Illingen	-5,5	25
Großrosseln	-5,6	26
Wallerfangen	-5,7	27
Lebach, Stadt	-5,7	28
St. Ingbert, Stadt	-5,7	29
Merchweiler	-5,7	30
Saarwellingen	-5,8	31
Eppelborn	-5,9	32
Freisen	-5,9	33
Mettlach	-6,0	34
Nalbach	-6,0	35
St. Wendel, Stadt	-6,0	36
Tholey	-6,1	37
Gersheim	-6,1	38
Namborn	-6,4	39
Schmelz	-6,4	40
Ensdorf	-6,4	41
Sulzbach, Stadt	-6,5	42
Oberthal	-6,5	43
Friedrichsthal, Stadt	-6,9	44
Blieskastel, Stadt	-7,0	45
Weiskirchen	-7,0	46
Wadgassen	-7,2	47
Riegelsberg	-7,2	48
Quierschied	-7,4	49
Püttlingen, Stadt	-7,4	50
Schwalbach	-7,5	51
Beckingen	-8,1	52

9c. Zu- (+) bzw. Abnahme (-) der Stimmenanteile bei der
Bundestagswahl (2) 1998 im Vergleich zur Vorwahl

GRÜNE Saar

Gemeinde	Zu- (+) bzw. Abnahme (-) in Prozentpunkten	Rang
Ottweiler, Stadt	+0,8	1
Saarbrücken, Stadt	+0,6	2
Riegelsberg	+0,5	3
Weiskirchen	+0,4	4
Neunkirchen, Stadt	+0,4	5
Spiesen-Elversberg	+0,3	6
Friedrichsthal, Stadt	+0,3	7
Perl	+0,2	8
Püttlingen, Stadt	+0,1	9
Kleinblittersdorf	+0,1	10
Kirkel	+0,1	11
Oberthal	+0,0	12
Nonnweiler	0,0	13
Sulzbach, Stadt	-0,1	14
Merzig, Stadt	-0,1	15
Heusweiler	-0,2	16
Quierschied	-0,2	17
Namborn	-0,2	18
Tholey	-0,2	19
Rehlingen-Siersburg	-0,3	20
Schmelz	-0,3	21
Nohfelden	-0,3	22
Freisen	-0,4	23
Mettlach	-0,4	24
St. Wendel, Stadt	-0,4	25
Marpingen	-0,4	26
Schiffweiler	-0,5	27
Wadern, Stadt	-0,5	28
Mandelbachtal	-0,5	29
Merchweiler	-0,6	30
Dillingen, Stadt	-0,6	31
Nalbach	-0,6	32
Schwalbach	-0,6	33
Blieskastel, Stadt	-0,6	34
St. Ingbert, Stadt	-0,7	35
Völklingen, Stadt	-0,7	36
Illingen	-0,7	37
Homburg, Stadt	-0,7	38
Bexbach, Stadt	-0,8	39
Überherrn	-0,8	40
Wallerfangen	-0,8	41
Gersheim	-0,8	42
Losheim am See	-0,8	43
Beckingen	-0,8	44
Saarwellingen	-0,9	45
Lebach, Stadt	-0,9	46
Wadgassen	-1,0	47
Eppelborn	-1,2	48
Saarlouis, Stadt	-1,3	49
Großrosseln	-1,3	50
Ensdorf	-1,7	51
Bous	-1,7	52

9d. Zu- (+) bzw. Abnahme (-) der Stimmenanteile bei der Bundestagswahl (2) 1998 im Vergleich zur Vorwahl

F.D.P./DPS

Gemeinde	Zu- (+) bzw. Abnahme (-) in Prozentpunkten	Rang
Wadgassen	+1,0	1
Blieskastel, Stadt	+0,9	2
Beckingen	+0,9	3
Freisen	+0,9	4
Schwalbach	+0,8	5
St. Ingbert, Stadt	+0,8	6
St. Wendel, Stadt	+0,8	7
Namborn	+0,8	8
Illingen	+0,8	9
Merzig, Stadt	+0,8	10
Merchweiler	+0,7	11
Oberthal	+0,7	12
Quierschied	+0,6	13
Gersheim	+0,6	14
Marpingen	+0,6	15
Tholey	+0,6	16
Bexbach, Stadt	+0,6	17
Friedrichsthal, Stadt	+0,6	18
Nonnweiler	+0,6	19
Schmelz	+0,6	20
Eppelborn	+0,6	21
Losheim am See	+0,5	22
Dillingen, Stadt	+0,4	23
Spiesen-Elversberg	+0,4	24
Kirkel	+0,4	25
Großrosseln	+0,4	26
Mandelbachtal	+0,4	27
Wadern, Stadt	+0,4	28
Saarbrücken, Stadt	+0,3	29
Perl	+0,3	30
Nalbach	+0,3	31
Sulzbach, Stadt	+0,3	32
Weiskirchen	+0,3	33
Ensdorf	+0,3	34
Homburg, Stadt	+0,2	35
Neunkirchen, Stadt	+0,2	36
Heusweiler	+0,2	37
Riegelsberg	+0,2	38
Saarlouis, Stadt	+0,1	39
Mettlach	+0,1	40
Saarwellingen	+0,0	41
Völklingen, Stadt	+0,0	42
Ottweiler, Stadt	+0,0	43
Wallerfangen	0,0	44
Püttlingen, Stadt	-0,1	45
Bous	-0,1	46
Nohfelden	-0,1	47
Rehlingen-Siersburg	-0,1	48
Schiffweiler	-0,2	49
Überherrn	-0,2	50
Lebach, Stadt	-0,3	51
Kleinblittersdorf	-0,3	52

10. Stimmenanteilsdifferenzen zwischen SPD und CDU
bei der Bundestagswahl (2) 1998 im Vergleich zur Vorwahl
(SPD - CDU)

Gemeinde	Stimmenanteils- differenz in Prozentpunkten		Rang	
	1998	1994	1998	1994
Neunkirchen, Stadt	+36,6	+31,4	1	1
Großrosseln	+34,5	+24,6	2	5
Völklingen, Stadt	+34,5	+26,2	3	4
Ottweiler, Stadt	+34,1	+30,7	4	2
Friedrichsthal, Stadt	+33,8	+22,6	5	7
Schiffweiler	+32,5	+23,7	6	6
Kirkel	+32,5	+27,7	7	3
Sulzbach, Stadt	+32,4	+21,7	8	8
Spiesen-Elversberg	+29,6	+21,5	9	9
Bous	+28,6	+19,7	10	10
Wadgassen	+26,8	+13,6	11	15
Ensdorf	+26,2	+12,9	12	16
Beckingen	+25,6	+11,5	13	19
Bexbach, Stadt	+25,0	+16,3	14	11
Merchweiler	+23,3	+13,7	15	13
Saarbrücken, Stadt	+23,2	+16,1	16	12
Mettlach	+22,6	+12,1	17	17
Wallerfangen	+21,9	+12,0	18	18
Schwalbach	+21,3	+8,6	19	28
Quierschied	+20,7	+8,3	20	29
Überherrn	+20,4	+10,5	21	20
Schmelz	+20,1	+8,9	22	26
Rehlingen-Siersburg	+20,0	+10,3	23	21
Saarwellingen	+19,9	+9,0	24	24
Nalbach	+19,6	+9,9	25	22
Nohfelden	+19,3	+13,7	26	14
Namorn	+18,4	+8,7	27	27
Saarlouis, Stadt	+18,3	+9,2	28	23
Weiskirchen	+18,0	+6,3	29	34
Blieskastel, Stadt	+17,5	+6,0	30	35
Riegelsberg	+17,4	+5,3	31	41
Dillingen, Stadt	+17,1	+7,4	32	30
Illingen	+16,2	+7,3	33	31
Eppelborn	+16,1	+5,2	34	42
Marpingen	+15,9	+6,5	35	33
Nonnweiler	+15,6	+9,0	36	25
Wadern, Stadt	+15,5	+5,4	37	39
Heusweiler	+15,3	+5,3	38	40
St. Ingbert, Stadt	+15,3	+6,6	39	32
Freisen	+14,4	+5,7	40	37
Püttlingen, Stadt	+13,9	+1,1	41	46
Homburg, Stadt	+13,4	+5,9	42	36
Oberthal	+13,2	+2,9	43	44
Merzig, Stadt	+13,1	+5,4	44	38
Kleinblittersdorf	+11,4	+3,2	45	43
Losheim am See	+10,5	+2,6	46	45
Mandelbachtal	+8,7	0,0	47	47
St. Wendel, Stadt	+8,7	-1,1	48	48
Gersheim	+7,5	-2,9	49	49
Lebach, Stadt	+7,0	-4,6	50	50
Perl	+1,8	-5,3	51	51
Tholey	+0,9	-9,7	52	52

11a. Stimmenanteilsdifferenzen zwischen Erst- und Zweitstimmen
bei der Bundestagswahl 1998 im Vergleich zur Vorwahl
(Erststimmen - Zweitstimmen)

SPD

Gemeinde	Stimmenanteils- differenz in Prozentpunkten		Rang	
	1998	1994	1998	1994
Saarbrücken, Stadt	+6,4	+4,4	1	2
Kleinblittersdorf	+4,5	+3,4	2	6
Wallerfangen	+4,4	+1,7	3	20
Merzig, Stadt	+4,2	+2,2	4	13
Losheim am See	+4,0	+2,0	5	15
Saarlouis, Stadt	+4,0	+1,5	6	24
Bous	+4,0	+0,9	7	32
Nalbach	+3,6	+1,4	8	27
Riegelsberg	+3,5	+0,5	9	37
Rehlingen-Siersburg	+3,4	+2,1	10	14
Völklingen, Stadt	+3,3	+0,3	11	40
Sulzbach, Stadt	+3,2	+0,5	12	38
Beckingen	+3,2	+1,5	13	22
Ottweiler, Stadt	+3,2	+4,5	14	1
Überherrn	+3,2	+1,2	15	29
Perl	+3,1	+1,5	16	23
Weiskirchen	+3,1	+1,9	17	17
Friedrichsthal, Stadt	+3,0	-0,2	18	45
Heusweiler	+3,0	-0,3	19	47
Dillingen, Stadt	+3,0	+1,4	20	26
Saarwellingen	+3,0	+0,1	21	43
Kirkel	+2,9	+1,7	22	21
Wadern, Stadt	+2,8	+1,9	23	16
Mettlach	+2,6	+1,1	24	30
Wadgassen	+2,6	-0,8	25	50
Großrosseln	+2,5	+0,1	26	41
Neunkirchen, Stadt	+2,4	+0,4	27	39
Spiesen-Elversberg	+2,4	-0,8	28	49
Schwalbach	+2,4	-1,2	29	52
Homburg, Stadt	+2,4	+1,8	30	18
Merchweiler	+2,2	+3,1	31	9
Blieskastel, Stadt	+2,2	+1,1	32	31
Eppelborn	+2,0	+3,9	33	3
Ensdorf	+2,0	-0,4	34	48
Illingen	+1,9	+3,9	35	4
Bexbach, Stadt	+1,9	+0,9	36	33
Gersheim	+1,9	+0,1	37	44
Quierschied	+1,7	-0,2	38	46
Schmelz	+1,6	+3,2	39	8
Schiffweiler	+1,5	+3,8	40	5
St. Ingbert, Stadt	+1,4	+0,7	41	34
Lebach, Stadt	+1,2	+3,2	42	7
Nonnweiler	+1,2	+2,5	43	11
Püttlingen, Stadt	+1,0	+0,1	44	42
Nohfelden	+0,7	+1,8	45	19
Mandelbachtal	+0,6	+0,6	46	36
St. Wendel, Stadt	+0,5	+2,5	47	12
Marpingen	+0,3	+3,0	48	10
Namborn	-0,1	+1,5	49	25
Oberthal	-0,3	+0,7	50	35
Freisen	-0,6	+1,3	51	28
Tholey	-2,6	-1,1	52	51

11b. Stimmenanteilsdifferenzen zwischen Erst- und Zweitstimmen
bei der Bundestagswahl 1998 im Vergleich zur Vorwahl
(Erststimmen - Zweitstimmen)

CDU

Gemeinde	Stimmenanteils- differenz in Prozentpunkten		Rang	
	1998	1994	1998	1994
Tholey	+7,8	+7,3	1	1
St. Wendel, Stadt	+5,7	+3,6	2	6
Püttlingen, Stadt	+5,5	+3,1	3	11
Namorn	+5,3	+3,1	4	13
Freisen	+5,0	+2,5	5	22
Mandelbachtal	+4,6	+2,5	6	21
Nonnweiler	+4,6	+3,0	7	16
Oberthal	+4,4	+3,3	8	9
Riegelsberg	+4,3	+4,6	9	3
Perl	+4,2	+1,9	10	38
Saarbrücken, Stadt	+4,1	+2,6	11	19
Saarlouis, Stadt	+4,0	+1,6	12	44
Kirkel	+3,9	+2,0	13	36
Beckingen	+3,8	+1,6	14	43
Rehlingen-Siersburg	+3,8	+1,3	15	48
Marpingen	+3,7	+2,3	16	27
Nohfelden	+3,7	+3,2	17	10
Dillingen, Stadt	+3,6	+1,7	18	41
St. Ingbert, Stadt	+3,6	+3,1	19	12
Lebach, Stadt	+3,5	+2,6	20	20
Überherrn	+3,5	+1,7	21	42
Wallerfangen	+3,5	+2,1	22	32
Blieskastel, Stadt	+3,5	+2,4	23	23
Quierschied	+3,4	+3,0	24	14
Merzig, Stadt	+3,4	+1,3	25	47
Heusweiler	+3,3	+4,7	26	2
Losheim am See	+3,3	+0,8	27	51
Illingen	+3,3	+1,8	28	39
Homburg, Stadt	+3,3	+2,0	29	35
Friedrichsthal, Stadt	+3,1	+2,8	30	18
Ottweiler, Stadt	+3,0	+2,0	31	33
Spiesen-Elversberg	+2,9	+3,7	32	4
Saarwellingen	+2,9	+0,8	33	52
Schmelz	+2,9	+2,2	34	30
Ensdorf	+2,9	+3,0	35	15
Kleinblittersdorf	+2,8	+1,7	36	40
Wadern, Stadt	+2,8	+1,2	37	49
Sulzbach, Stadt	+2,7	+2,9	38	17
Wadgassen	+2,7	+3,5	39	8
Großrosseln	+2,6	+2,3	40	25
Eppelborn	+2,6	+2,1	41	31
Merchweiler	+2,6	+2,2	42	28
Neunkirchen, Stadt	+2,6	+2,2	43	29
Nalbach	+2,6	+1,4	44	46
Schwalbach	+2,6	+3,5	45	7
Bous	+2,6	+3,7	46	5
Gersheim	+2,6	+2,4	47	24
Mettlach	+2,5	+1,9	48	37
Bexbach, Stadt	+2,5	+1,6	49	45
Weiskirchen	+2,3	+0,9	50	50
Völklingen, Stadt	+2,1	+2,3	51	26
Schiffweiler	+2,1	+2,0	52	34

Stimmenanteile der SPD bei der Bundestagswahl 1998 - Zweitstimmen -

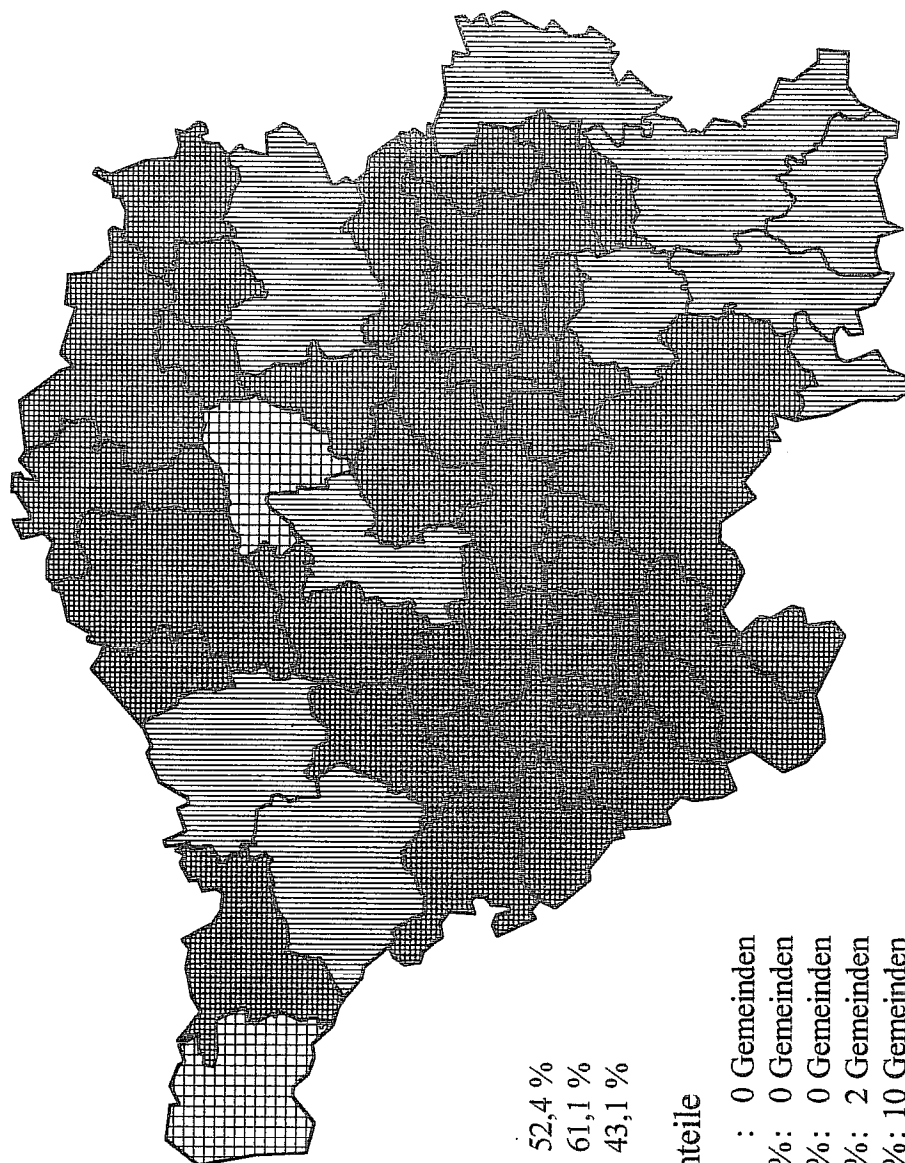

Landesergebnis : 52,4 %
Höchstes Ergebnis : 61,1 %
Niedrigstes Ergebnis : 43,1 %

Stimmenanteile

	unter 35 %	: 0 Gemeinden
	35 % bis unter 40 %	: 0 Gemeinden
	40 % bis unter 43 %	: 0 Gemeinden
	43 % bis unter 45 %	: 2 Gemeinden
	45 % bis unter 50 %	: 10 Gemeinden
	50 % und mehr	: 40 Gemeinden

Stimmenanteile der CDU bei der Bundestagswahl 1998 - Zweitstimmen -

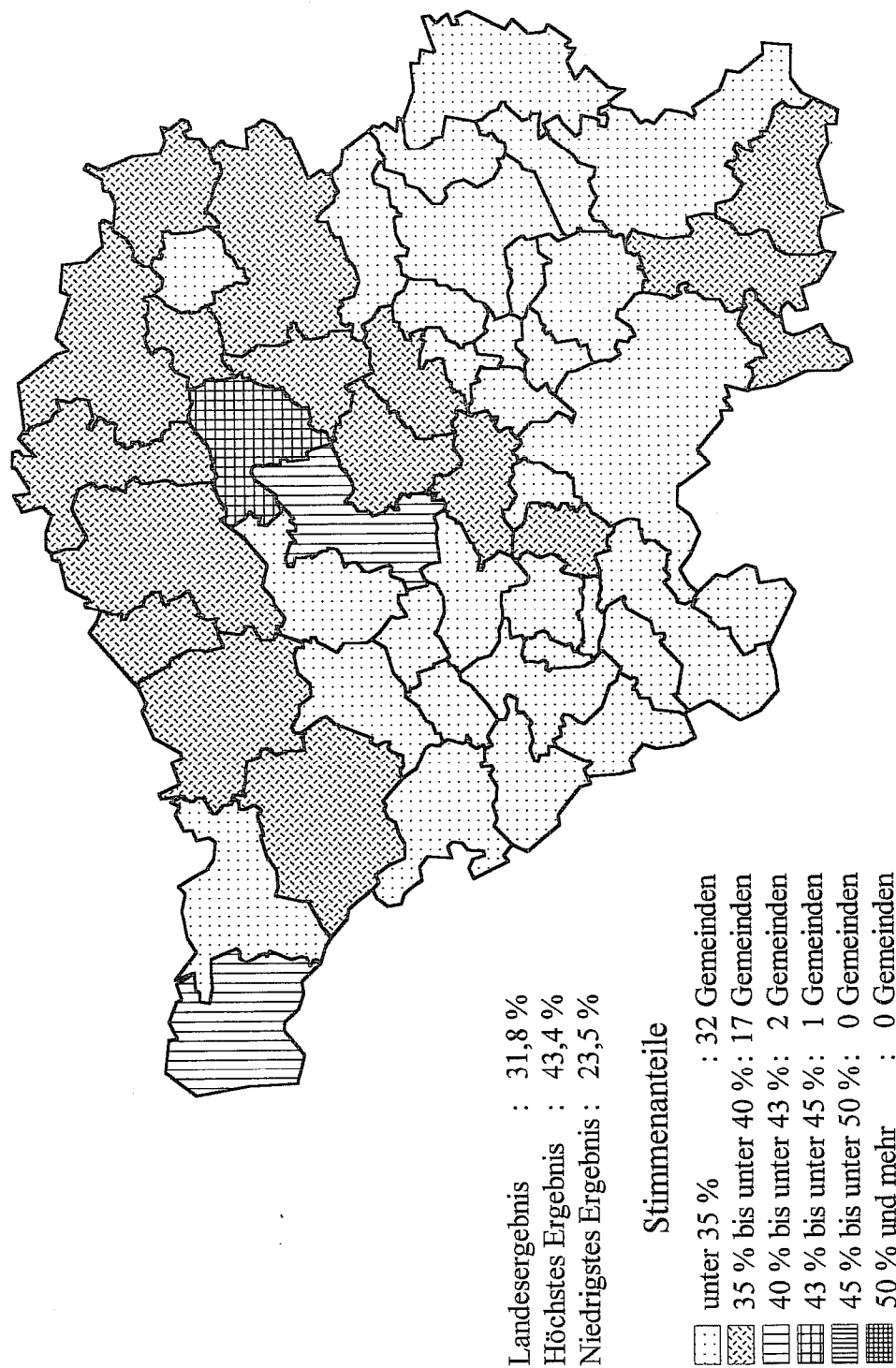

Mehrheitsverhältnisse von SPD und CDU bei der Bundestagswahl 1998

- Zweitstimmen -

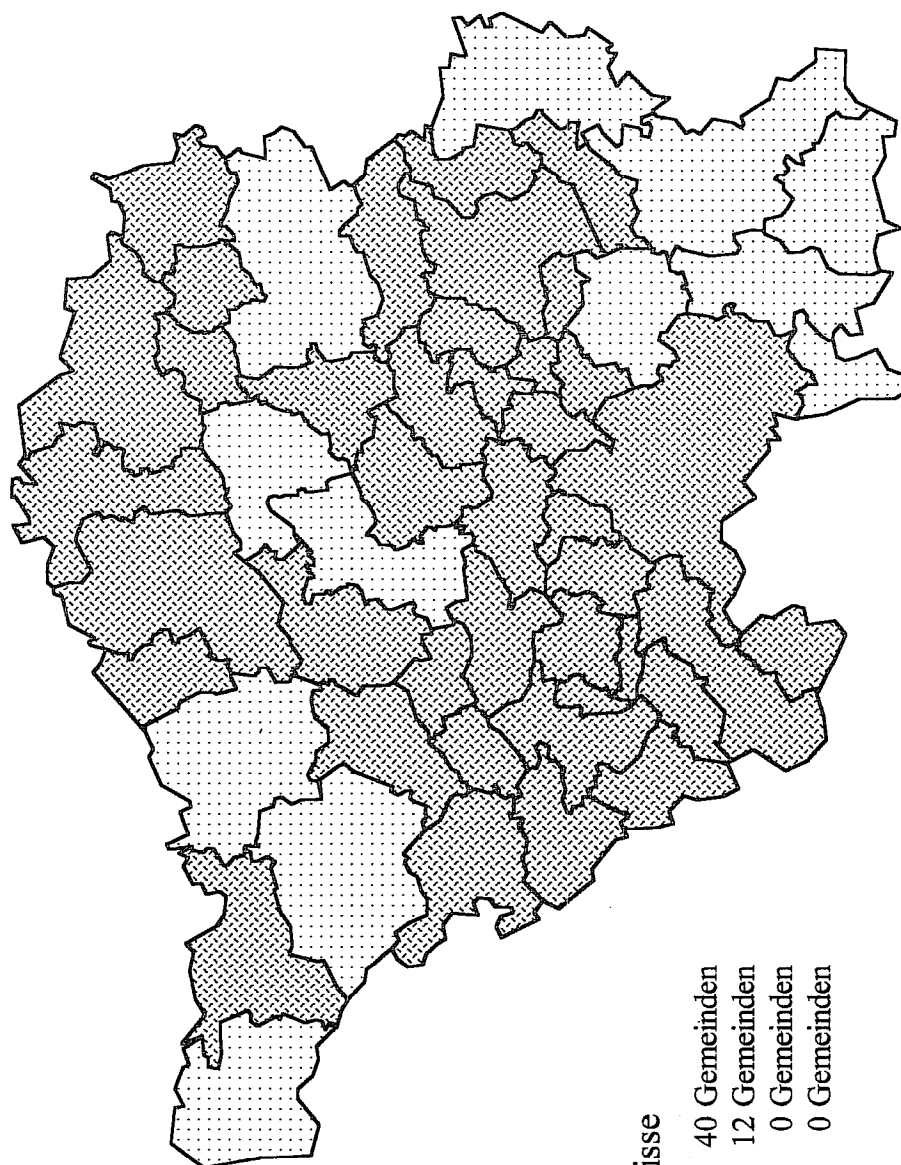

Mehrheitsverhältnisse

	SPD 50 % und mehr	:	40 Gemeinden
	SPD relative Mehrheit	:	12 Gemeinden
	CDU 50 % und mehr	:	0 Gemeinden
	CDU relative Mehrheit	:	0 Gemeinden

12. Gewählte Bewerber/-innen im Saarland bei der Bundestagswahl 1998

Gewählte Wahlkreisbewerber/-innen

Wahlkreis	Partei	Name	Stimmen- vorsprung
Nr. 244 - Saarbrücken I	SPD	Lafontaine, Oskar	28942
Nr. 245 - Saarbrücken II	SPD	Müller, Jutta	33270
Nr. 246 - Saarlouis	SPD	Schreiner, Otmar	25742
Nr. 247 - St. Wendel	SPD	Wagner, Hans Georg	20344
Nr. 248 - Homburg	SPD	Fischer, Lothar	29662

Gewählte Landeslistenbewerber/-innen

Partei	Name
CDU	Jacoby, Peter
CDU	Altmaier, Peter
CDU	Rauber, Helmut

Gegenstand der Nachweisung	Einheit	Jahr	Bundesgebiet	Schleswig-Holstein	Hamburg	Niedersachsen	Bremen	Nordrhein-Westfalen	Hessen	Rheinland-Pfalz	Baden-Württemberg
Wahlberechtigte	Anz.	1998	60710333	2129476	1213784	5950022	494810	13091207	4297356	3015697	7260968
	Anz.	1994	60452009	2113279	1241912	5886587	510027	13089684	4290259	2985384	7204997
Wähler	Anz.	1998	49946094	1761137	984398	4998009	405906	10985927	3620312	2529604	6036808
	Anz.	1994	47737999	1708851	990362	4816698	400609	10716504	3532885	2456152	5742579
Wahlbeteiligung	%	1998	82,3	82,7	81,1	84,0	82,0	83,9	84,2	83,9	83,1
	%	1994	79,0	80,9	79,7	81,8	78,5	81,9	82,3	82,3	79,7
Ungültige Erststimmen	Anz.	1998	787624	26898	15038	60757	5632	142118	64962	50207	102787
	Anz.	1994	788643	19267	8739	51539	6126	249476	58031	44427	87013
	%	1998	1,6	1,5	1,5	1,2	1,4	1,3	1,8	2,0	1,7
	%	1994	1,7	1,1	0,9	1,1	1,5	2,3	1,6	1,8	1,5
Gültige Erststimmen	Anz.	1998	49158470	1734239	969360	4937252	400274	10843809	3555350	2479397	5934021
	Anz.	1994	46949356	1689584	981623	4765159	394483	10467028	3474854	2411725	5655566
SPD	Anz.	1998	21532507	849704	490138	2517247	221011	5446947	1621995	1105885	2297608
	Anz.	1994	17966813	722451	413528	2078986	187911	4771714	1387811	974959	1875345
	%	1998	43,8	49,0	50,6	51,0	55,2	50,2	45,6	44,6	38,7
	%	1994	38,3	42,8	42,1	43,6	47,6	45,6	39,9	40,4	33,2
CDU	Anz.	1998	15853598	725187	338198	1930045	114879	4210191	1444986	1075462	2560358
	Anz.	1994	17473325	772232	374074	2155399	129706	4403333	1565856	1132006	2745742
	%	1998	32,2	41,8	34,9	39,1	28,7	38,8	40,6	43,4	43,1
	%	1994	37,2	45,7	38,1	45,2	32,9	42,1	45,1	46,9	48,5
CSU	Anz.	1998	3602027	-	-	-	-	-	-	-	-
	Anz.	1994	3657627	-	-	-	-	-	-	-	-
	%	1998	7,3	-	-	-	-	-	-	-	-
	%	1994	7,8	-	-	-	-	-	-	-	-
GRÜNE	Anz.	1998	2446911	68279	75561	220530	34879	545887	192122	107233	426279
	Anz.	1994	3037902	119810	123455	274378	40456	691924	274869	151182	468947
	%	1998	5,0	3,9	7,8	4,5	8,7	5,0	5,4	4,3	7,2
	%	1994	6,5	7,1	12,6	5,8	10,3	6,6	7,9	6,3	8,3
F.D.P.	Anz.	1998	1486911	48713	25115	134694	11696	310552	104167	94370	261116
	Anz.	1994	1558185	51301	29487	152398	15089	343411	118068	88872	250324
	%	1998	3,0	2,8	2,6	2,7	2,9	2,9	2,9	3,8	4,4
	%	1994	3,3	3,0	3,0	3,2	3,8	3,3	3,4	3,7	4,4
PDS	Anz.	1998	2415040	17196	7041	47257	8344	81207	41711	6927	36116
	Anz.	1994	1920420	-	10321	20888	7850	44883	21621	1181	18698
	%	1998	4,9	1,0	0,7	1,0	2,1	0,7	1,2	0,3	0,6
	%	1994	4,1	-	1,1	0,4	2,0	0,4	0,6	0,0	0,3
Deutschland	Anz.	1998	1942	-	-	192	-	1038	-	-	712
	%	1998	0,0	-	-	0,0	-	0,0	-	-	0,0
APPD	Anz.	1998	1666	-	949	-	-	-	-	-	341
	%	1998	0,0	-	0,1	-	-	-	-	-	0,0
APD	Anz.	1998	1463	-	-	-	-	-	-	-	-
	Anz.	1994	1654	1122	-	-	-	-	-	-	-
	%	1998	0,0	-	-	-	-	-	-	-	-
	%	1994	0,0	0,1	-	-	-	-	-	-	-
BP	Anz.	1998	1774	-	-	-	-	-	-	-	-
	Anz.	1994	3324	-	-	-	-	-	-	-	-
	%	1998	0,0	-	-	-	-	-	-	-	-
	%	1994	0,0	-	-	-	-	-	-	-	-
BüSo	Anz.	1998	10243	-	251	561	-	1846	929	134	-
	Anz.	1994	8032	-	-	2277	-	1728	276	332	-
	%	1998	0,0	-	0,0	0,0	-	0,0	0,0	0,0	-
	%	1994	0,0	-	-	0,0	-	0,0	0,0	0,0	-
BFB	Anz.	1998	134693	2705	3026	6134	-	7019	26473	1075	5238
	%	1998	0,3	0,2	0,3	0,1	-	0,1	0,7	0,0	0,1
CHANCE 2000	Anz.	1998	3195	-	-	-	-	-	-	-	-
	%	1998	0,0	-	-	-	-	-	-	-	-
CM	Anz.	1998	8992	-	-	276	-	2097	1111	568	2606
	Anz.	1994	3559	-	-	242	-	1807	-	831	679
	%	1998	0,0	-	-	0,0	-	0,0	0,0	0,0	0,0
	%	1994	0,0	-	-	0,0	-	0,0	-	0,0	0,0
DPD	Anz.	1998	1170	-	-	-	-	-	-	-	1170
	%	1998	0,0	-	-	-	-	-	-	-	0,0
GRAUE	Anz.	1998	141826	4481	8526	5985	2162	43385	7884	1543	12856
	Anz.	1994	178450	-	10658	14107	1958	51844	12152	1476	19560
	%	1998	0,3	0,3	0,9	0,1	0,5	0,4	0,2	0,1	0,2
	%	1994	0,4	-	1,1	0,3	0,5	0,5	0,3	0,1	0,3
REP	Anz.	1998	1115072	9784	15937	58664	3736	158488	93057	67380	244445
	Anz.	1994	787757	15269	17337	49458	7421	127577	77607	39381	179655
	%	1998	2,3	0,6	1,6	1,2	0,9	1,5	2,6	2,7	4,1
	%	1994	1,7	0,9	1,8	1,0	1,9	1,2	2,2	1,6	3,2
FAMILIE	Anz.	1998	8129	-	-	-	-	2293	-	-	1001
	%	1998	0,0	-	-	-	-	0,0	-	-	0,0
DIE FRAUEN	Anz.	1998	3928	-	-	-	-	801	717	-	-
	%	1998	0,0	-	-	-	-	0,0	0,0	-	-

teilung der gültigen Stimmen nach Ländern
Erststimmen

Bayern	Saarland	Berlin	Mecklenburg -Vorpommern	Brandenburg	Sachsen- Anhalt	Thüringen	Sachsen	Jahr	Ein- heit	Gegenstand der Nachweisung
8855914 8767500	829436 838131	2442859 2505857	1390879 1379175	2022232 1934963	2147282 2156706	1966854 1955482	3601557 3592066	1998 1994	Anz. Anz.	Wahlberechtigte
7025659 6744161	702974 699992	1980940 1970458	1116759 1004208	1580560 1383467	1657647 1518973	1618890 1464052	2940564 2588048	1998 1994	Anz. Anz.	Wähler
79,3 76,9	84,8 83,5	81,1 78,6	80,3 72,8	78,2 71,5	77,2 70,4	82,3 74,9	81,6 72,0	1998 1994	% %	Wahlbeteiligung
72570 68285	15907 30551	27953 21779	34461 23945	48255 16759	32903 19573	30062 40872	57114 42261	1998 1994	Anz. Anz.	Ungültige Erststimmen
1,0 1,0	2,3 4,4	1,4 1,1	3,1 2,4	3,1 1,2	2,0 1,3	1,9 2,8	1,9 1,6	1998 1994	% %	
6953089 6675876	687067 669441	1952987 1948679	1082298 980263	1532305 1366708	1624744 1499400	1588828 1423180	2883450 2545787	1998 1994	Anz. Anz.	Gültige Erststimmen
2476483 2050292	380827 338950	792608 686747	399101 293742	728811 624803	686439 512425	598943 449762	918760 597387	1998 1994	Anz. Anz.	SPD
35,6 30,7	55,4 50,6	40,6 35,2	36,9 30,0	47,6 45,7	42,2 34,2	37,7 31,6	31,9 23,5	1998 1994	% %	
-	242867	504533	345335	313429	490270	494956	1062902	1998	Anz.	CDU
-	265450	641035	394665	385043	596278	610257	1302249	1994	Anz.	
-	35,3	25,8	31,9	20,5	30,2	31,2	36,9	1998	%	
-	39,7	32,9	40,3	28,2	39,8	42,9	51,2	1994	%	
3602027 3657627	-	-	-	-	-	-	-	1998	Anz.	CSU
51,8 54,8	-	-	-	-	-	-	-	1994	% %	
118576 402398	23184 28582	154951 174265	23861 12492	50311 43589	42175 56920	53544 67210	109539 107425	1998 1994	Anz. Anz.	GRÜNE
4,6 6,0	3,4 4,3	7,9 8,9	2,2 1,3	3,3 3,2	2,6 3,8	3,4 4,7	3,8 4,2	1998 1994	% %	
181359 206814	13971 13187	47998 46247	19870 25585	46159 30520	51042 52794	46313 48148	89776 85940	1998 1994	Anz. Anz.	F.D.P.
2,6 3,1	2,0 2,0	2,5 2,4	1,8 2,6	3,0 2,2	3,1 3,5	2,9 3,4	3,1 3,4	1998 1994	% %	
22634 15120	3421 2369	325861 326446	268086 239040	323439 276820	326012 264007	333010 233318	566778 437858	1998 1994	Anz. Anz.	PDS
0,3 0,2	0,5 0,4	16,7 16,8	24,8 24,4	21,1 20,3	20,1 17,6	21,0 16,4	19,7 17,2	1998 1994	% %	
-	-	-	-	-	-	-	-	1998	Anz.	Deutschland
-	-	-	-	-	-	-	-	1998	%	
-	-	-	376	-	-	-	-	1998	Anz.	APPD
-	-	-	0,0	-	-	-	-	1998	%	
-	-	1463	-	-	-	-	-	1998	Anz.	APD
-	532	-	-	-	-	-	-	1994	Anz.	
-	0,1	0,1	-	-	-	-	-	1998	%	
-	-	-	-	-	-	-	-	1994	%	
1774 3324	-	-	-	-	-	-	-	1998	Anz.	BP
0,0 0,0	-	-	-	-	-	-	-	1994	Anz. %	
2163 2817	-	646	-	-	-	-	3713	1998	Anz.	BüSo
0,0 0,0	-	0,0	-	-	-	-	602	1994	Anz.	
-	-	-	-	-	-	-	0,1	1998	%	
-	-	-	-	-	-	-	0,0	1994	%	
27786 0,4	-	9136	-	5318	-	16065	24718	1998	Anz.	BFB
-	-	0,5	-	0,3	-	1,0	0,9	1998	%	
-	-	3195	-	-	-	-	-	1998	Anz.	CHANCE 2000
-	-	0,2	-	-	-	-	-	1998	%	
1793 0,0	541 0,1	-	-	-	-	-	-	1998	Anz.	CM
-	-	-	-	-	-	-	-	1994	Anz.	
-	-	-	-	-	-	-	-	1998	%	
-	-	-	-	-	-	-	-	1994	%	
5115 12347	4450 5563	21167 32565	1413 4289	4453 2764	9174 3008	5415 1937	3817 4222	1998	Anz.	GRAUE
0,1 0,2	0,6 0,8	1,1 1,7	0,1 0,4	0,3 0,2	0,6 0,2	0,3 0,1	0,1 0,2	1994	Anz. %	
209125 194843	8449 10633	69435 32698	15274 8777	54441 1194	12759 12861	28081 9864	66017 3182	1998	Anz.	REP
3,0 2,9	1,2 1,6	3,6 1,7	1,4 0,9	3,6 0,1	0,8 0,9	1,8 0,7	2,3 0,1	1994	Anz. %	
-	4835	-	-	-	-	-	-	1998	Anz.	FAMILIE
-	0,7	-	-	-	-	-	-	1998	%	
2410 0,0	-	-	-	-	-	-	-	1998	Anz.	DIE FRAUEN
-	-	-	-	-	-	-	-	1998	%	

Gegenstand der Nachweisung	Ein- heit	Jahr	Bundes- gebiet	Schles- wig- Holstein	Hamburg	Nieder- sachsen	Bremen	Nord- rhein- Westfalen	Hessen	Rhein- land- Pfalz	Baden- Württem- berg
HP	Anz. %	1998 1998	524 0,0	- -	- -	- -	- -	357 0,0	- -	- -	- -
MLPD	Anz. %	1998 1994	7213 4932	- -	264 271	103 -	155 -	3227 2101	220 -	- -	1547 1847
		1998 1994	0,0 0,0	- -	0,0 0,0	0,0 -	0,0 -	0,0 0,0	0,0 -	- -	0,0 0,0
Tierschutz	Anz. %	1998 1998	1733 0,0	- -	801 0,1	- -	- -	- -	- -	- -	- -
NPD	Anz. %	1998 1998	45060 0,1	1500 0,1	620 0,1	1062 0,0	2262 0,6	2098 0,0	8135 0,2	932 0,0	1890 0,0
NATURGESETZ	Anz. %	1998 1994	35114 59087	331 2450	2243 1263	2135 6986	- 883	6308 6039	3839 8337	4382 8631	6799 8761
		1998 1994	0,1 0,1	0,0 0,1	0,2 0,1	0,0 0,1	- 0,2	0,1 0,1	0,1 0,2	0,2 0,4	0,1 0,2
FORUM	Anz. %	1998 1998	6287 0,0	- -	- -	- -	- -	- -	- -	- -	- -
ödp	Anz. %	1998 1994	145146 200138	759 2633	- 1127	2784 6448	- -	7855 8823	1009 4137	8472 9804	35141 52699
		1998 1994	0,3 0,4	0,0 0,2	- 0,1	0,1 0,1	- -	0,1 0,1	0,0 0,1	0,3 0,4	0,6 0,9
PBC	Anz. %	1998 1994	46421 26864	308 -	- -	3874 2482	- -	1549 -	3832 2781	2795 3070	21834 18222
		1998 1994	0,1 0,1	0,0 -	- -	0,1 0,1	- -	0,0 -	0,1 0,1	0,1 0,1	0,4 0,3
AR 2000	Anz. %	1998 1998	4091 0,0	- -	- -	- -	- -	- -	- -	- -	- -
PASS	Anz. %	1998 1994	10400 489	- -	- -	- -	- -	- -	149 -	- -	- -
		1998 1994	0,0 0,0	- -	- -	- -	- -	- -	0,0 -	- -	- -
DKP	Anz. %	1998 1994	2110 693	322 347	588 -	144 -	- -	172 -	136 -	- -	450 346
		1998 1994	0,0 0,0	0,0 0,0	0,1 -	0,0 -	- -	0,0 -	0,0 -	- -	0,0 0,0
DSU	Anz. %	1998 1994	8162 2395	- -	- -	- -	- -	- -	- -	- -	- -
		1998 1994	0,0 0,0	- -	- -	- -	- -	- -	- -	- -	- -
ZENTRUM	Anz. %	1998 1994	2074 1489	- -	- -	145 -	- -	1455 1489	- -	- -	- -
		1998 1994	0,0 0,0	- -	- -	0,0 -	- -	0,0 0,0	- -	- -	- -
DMP	Anz. %	1998 1998	1927 0,0	- -	- -	- -	- -	1308 0,0	- -	- -	619 0,0
FP Deutschl.	Anz. %	1998 1998	132 0,0	- -	- -	- -	- -	- -	- -	- -	132 0,0
FSU	Anz. %	1998 1994	765 467	500 467	102 -	163 -	- -	- -	- -	- -	- -
		1998 1994	0,0 0,0	0,0 0,0	0,0 -	0,0 -	- -	- -	- -	- -	- -
STATT Partei	Anz. %	1998 1994	4385 7927	2336 -	- -	- -	- -	451 6520	- 939	1598 -	- -
		1998 1994	0,0 0,0	0,1 -	- -	- -	- -	0,0 0,1	- 0,0	0,1 -	- -
Übrige 1)	Anz. %	1998 1994	65839 47827	2134 1502	- 102	5257 1110	1150 3209	7278 3835	2878 400	641 -	15763 14741
		1998 1994	0,1 0,1	0,1 0,1	- 0,0	0,1 0,0	0,3 0,8	0,1 0,0	0,1 0,0	0,0 -	0,3 0,3

1) 1998 : Einzelbewerber bzw. Wählergruppen; 1994 : Übrige Parteien und Einzelbewerber bzw. Wählergruppen.

teilung der gültigen Stimmen nach Ländern
Erststimmen

Bayern	Saarland	Berlin	Mecklenburg -Vorpommern	Brandenburg	Sachsen- Anhalt	Thüringen	Sachsen	Jahr	Ein- heit	Gegenstand der Nachweisung
-	-	167	-	-	-	-	-	1998	Anz.	HP
-	-	0,0	-	-	-	-	-	1998	%	
164	74	280	244	331	-	430	174	1998	Anz.	MLPD
267	-	320	-	-	-	-	126	1994	Anz.	
0,0	0,0	0,0	0,0	0,0	-	0,0	0,0	1998	%	
0,0	-	0,0	-	-	-	-	0,0	1994	%	
-	-	-	-	-	932	-	-	1998	Anz.	Tierschutz
-	-	-	-	-	0,1	-	-	1998	%	
-	3124	3114	2412	-	-	-	17911	1998	Anz.	NPD
-	0,5	0,2	0,2	-	-	-	0,6	1998	%	
4648	195	4234	-	-	-	-	-	1998	Anz.	NATURGESETZ
7941	4175	1360	1134	1127	-	-	-	1994	Anz.	
0,1	0,0	0,2	-	-	-	-	-	1998	%	
0,1	0,6	0,1	0,1	0,1	-	-	-	1994	%	
-	-	-	-	-	-	4641	1646	1998	Anz.	FORUM
-	-	-	-	-	-	0,3	0,1	1998	%	
81465	529	2313	764	1037	410	2608	-	1998	Anz.	ödp
107105	-	4476	539	848	-	1499	-	1994	Anz.	
1,2	0,1	0,1	0,1	0,1	0,0	0,2	-	1998	%	
1,6	-	0,2	0,1	0,1	-	0,1	-	1994	%	
5175	-	-	-	250	1162	362	5280	1998	Anz.	PBC
309	-	-	-	-	-	-	-	1994	Anz.	
0,1	-	-	-	0,0	0,1	0,0	0,2	1998	%	
0,0	-	-	-	-	-	-	-	1994	%	
-	-	-	4091	-	-	-	-	1998	Anz.	AB 2000
-	-	-	0,4	-	-	-	-	1998	%	
-	-	9092	-	-	-	-	1159	1998	Anz.	PASS
-	-	489	-	-	-	-	-	1994	Anz.	
-	-	0,5	-	-	-	-	0,0	1998	%	
-	-	0,0	-	-	-	-	-	1994	%	
-	298	-	-	-	-	-	-	1998	Anz.	DKP
-	-	-	-	-	-	-	-	1994	Anz.	
-	0,0	-	-	-	-	-	-	1998	%	
-	-	-	-	-	-	-	-	1994	%	
-	-	-	-	-	-	1539	6623	1998	Anz.	DSU
-	-	137	-	-	823	-	1435	1994	Anz.	
-	-	-	-	-	-	0,1	0,2	1998	%	
-	-	0,0	-	-	0,1	-	0,1	1994	%	
-	-	-	-	-	474	-	-	1998	Anz.	ZENTRUM
-	-	-	-	-	-	-	-	1994	Anz.	
-	-	-	-	-	0,0	-	-	1998	%	
-	-	-	-	-	-	-	-	1994	%	
-	-	-	-	-	-	-	-	1998	Anz.	DMP
-	-	-	-	-	-	-	-	1998	%	
-	-	-	-	-	-	-	-	1998	Anz.	FP Deutschl.
-	-	-	-	-	-	-	-	1998	%	
-	-	-	-	-	-	-	-	1998	Anz.	FSU
-	-	-	-	-	-	-	-	1994	Anz.	
-	-	-	-	-	-	-	-	1998	%	
-	-	-	-	-	-	-	-	1994	%	
-	-	-	-	-	-	-	-	1998	Anz.	STATT Partei
468	-	-	-	-	-	-	-	1994	Anz.	
-	-	-	-	-	-	-	-	1998	%	
0,0	-	-	-	-	-	-	-	1994	%	
10392	302	2794	1471	4326	3895	2921	4637	1998	Anz.	Übrige 1)
14204	-	1894	-	-	284	1185	5361	1994	Anz.	
0,1	0,0	0,1	0,1	0,3	0,2	0,2	0,2	1998	%	
0,2	-	0,1	-	-	0,0	0,1	0,2	1994	%	

Gegenstand der Nachweisung	Einheit	Jahr	Bundesgebiet	Schleswig-Holstein	Hamburg	Niedersachsen	Bremen	Nordrhein-Westfalen	Hessen	Rheinland-Pfalz	Baden-Württemberg
Wahlberechtigte	Anz.	1998	60710333	2129476	1213784	5950022	494810	13091207	4297356	3015697	7260968
	Anz.	1994	60452009	2113279	1241912	5886587	510027	13089684	4290259	2985384	7204997
Wähler	Anz.	1998	49946094	1761137	984398	4998009	405906	10985927	3620312	2529604	6036808
	Anz.	1994	47737999	1708851	990362	4816698	400609	10716504	3532885	2456152	5742579
Wahlbeteiligung	%	1998	82,3	82,7	81,1	84,0	82,0	83,9	84,2	83,9	83,1
	%	1994	79,0	80,9	79,7	81,8	78,5	81,9	82,3	82,3	79,7
Ungültige Zweitstimmen	Anz.	1998	645639	24176	11762	45116	4626	117232	53700	38131	88190
	Anz.	1994	632825	15694	7562	39390	6360	202769	46983	29920	73755
	%	1998	1,3	1,4	1,2	0,9	1,1	1,1	1,5	1,5	1,5
	%	1994	1,3	0,9	0,8	0,8	1,6	1,9	1,3	1,2	1,3
Gültige Zweitstimmen	Anz.	1998	49300455	1736961	972636	4952893	401280	10868695	3566612	2491473	5948618
	Anz.	1994	47105174	1693157	982800	4777308	394249	10513735	3485902	2426232	5668824
SPD	Anz.	1998	20178838	789115	445101	2446886	201464	5097342	1481949	1028781	2120015
	Anz.	1994	17140354	670791	389857	1938321	179311	4534820	1296788	955383	1742592
	%	1998	40,9	45,4	45,8	49,4	50,2	46,9	41,6	41,3	35,6
	%	1994	36,4	39,6	39,7	40,6	45,5	43,1	37,2	39,4	30,7
CDU	Anz.	1998	14004907	620614	291697	1690049	102199	3668927	1238381	975214	2247618
	Anz.	1994	16089960	702367	343398	1971664	119063	3997317	1417692	1061643	2451917
	%	1998	28,4	35,7	30,0	34,1	25,5	33,8	34,7	39,1	37,8
	%	1994	34,2	41,5	34,9	41,3	30,2	38,0	40,7	43,8	43,3
CSU	Anz.	1998	3324325	-	-	-	-	-	-	-	-
	Anz.	1994	3427196	-	-	-	-	-	-	-	-
	%	1998	6,7	-	-	-	-	-	-	-	-
	%	1994	7,3	-	-	-	-	-	-	-	-
GRÜNE	Anz.	1998	3300133	112284	104416	292539	45142	745806	293905	151980	549525
	Anz.	1994	3424315	140353	123571	338087	43654	781405	322473	150630	544782
	%	1998	6,7	6,5	10,7	5,9	11,2	6,9	8,2	6,1	9,2
	%	1994	7,3	8,3	12,6	7,1	11,1	7,4	9,3	6,2	9,6
F.D.P.	Anz.	1998	3080661	131534	62712	315250	23851	789570	279915	177002	524503
	Anz.	1994	3258407	126036	71119	368180	28409	804024	283186	168475	560734
	%	1998	6,2	7,6	6,4	6,4	5,9	7,3	7,8	7,1	8,8
	%	1994	6,9	7,4	7,2	7,7	7,2	7,6	8,1	6,9	9,9
PDS	Anz.	1998	2513788	25478	22525	50479	9765	131486	52204	25116	58027
	Anz.	1994	2066176	18989	21996	46731	10744	102356	37268	15135	42994
	%	1998	5,1	1,5	2,3	1,0	2,4	1,2	1,5	1,0	1,0
	%	1994	4,4	1,1	2,2	1,0	2,7	1,0	1,1	0,6	0,8
Deutschland	Anz.	1998	6226	-	-	-	-	6226	-	-	-
	%	1998	0,0	-	-	-	-	0,1	-	-	-
APPD	Anz.	1998	35347	-	1622	5712	605	8722	3240	-	5901
	%	1998	0,1	-	0,2	0,1	0,2	0,1	0,1	-	0,1
APD	Anz.	1998	6714	-	-	-	-	-	-	-	-
	Anz.	1994	21533	-	-	-	-	-	-	-	21533
	%	1998	0,0	-	-	-	-	-	-	-	-
	%	1994	0,0	-	-	-	-	-	-	-	0,4
BP	Anz.	1998	28087	-	-	-	-	-	-	-	-
	Anz.	1994	42491	-	-	-	-	-	-	-	-
	%	1998	0,1	-	-	-	-	-	-	-	-
	%	1994	0,1	-	-	-	-	-	-	-	-
BüSo	Anz.	1998	9682	-	-	-	-	1970	1221	-	1430
	Anz.	1994	8103	-	-	1222	-	1850	1341	-	872
	%	1998	0,0	-	-	-	-	0,0	0,0	-	0,0
	%	1994	0,0	-	-	0,0	-	0,0	0,0	-	0,0
BFB	Anz.	1998	121220	3625	2930	5662	711	9577	22562	5172	8287
	%	1998	0,2	0,2	0,3	0,1	0,2	0,1	0,6	0,2	0,1
CHANCE 2000	Anz.	1998	28537	-	941	-	469	6083	2949	-	-
	%	1998	0,1	-	0,1	-	0,1	0,1	0,1	-	-
CM	Anz.	1998	24030	-	-	1597	-	5615	2514	-	8080
	Anz.	1994	19887	-	-	-	-	6016	-	-	8772
	%	1998	0,0	-	-	0,0	-	0,1	0,1	-	0,1
	%	1994	0,0	-	-	-	-	0,1	-	-	0,2
DPD	Anz.	1998	2493	-	-	-	-	-	-	-	2493
	%	1998	0,0	-	-	-	-	-	-	-	0,0
DVU	Anz.	1998	600194	21892	20569	31139	6618	98574	34040	17902	33250
	%	1998	1,2	1,3	2,1	0,6	1,6	0,9	1,0	0,7	0,6
GRAUE	Anz.	1998	152920	4982	5425	8485	2074	34196	9279	6966	16236
	Anz.	1994	238642	8188	11519	19527	4405	52399	18116	9336	26823
	%	1998	0,3	0,3	0,6	0,2	0,5	0,3	0,3	0,3	0,3
	%	1994	0,5	0,5	1,2	0,4	1,1	0,5	0,5	0,4	0,5
REP	Anz.	1998	905200	6720	5554	44994	2712	113329	83560	53546	240152
	Anz.	1994	875239	17731	16582	57988	6784	138553	82675	45265	175804
	%	1998	1,8	0,4	0,6	0,9	0,7	1,0	2,3	2,1	4,0
	%	1994	1,9	1,0	1,7	1,2	1,7	1,3	2,4	1,9	3,1
FAMILIE	Anz.	1998	24862	-	-	-	-	21120	-	-	-
	%	1998	0,1	-	-	-	-	0,2	-	-	-

teilung der gültigen Stimmen nach Ländern

Zweitstimmen

Bayern	Saarland	Berlin	Mecklenburg -Vorpommern	Brandenburg	Sachsen- Anhalt	Thüringen	Sachsen	Jahr	Ein- heit	Gegenstand der Nachweisung
8855914 8767500	829436 838131	2442859 2505857	1390879 1379175	2022232 1934963	2147282 2156706	1966854 1955482	3601557 3592066	1998 1994	Anz. Anz.	Wahlberechtigte
7025659 6744161	702974 699992	1980940 1970458	1116759 1004208	1580560 1383467	1657647 1518973	1618890 1464052	2940564 2588048	1998 1994	Anz. Anz.	Wähler
79,3 76,9	84,8 83,5	81,1 78,6	80,3 72,8	78,2 71,5	77,2 70,4	82,3 74,9	81,6 72,0	1998 1994	% %	Wahlbeteiligung
52502 51158 0,7 0,8	13695 25192 1,9 3,6	23394 20386 1,2 1,0	28443 21960 2,5 2,2	45047 13147 2,9 1,0	26457 17590 1,6 1,2	25792 35146 1,6 2,4	47376 25813 1,6 1,0	1998 1994 1998 1994	Anz. Anz. % %	Ungültige Zweitstimmen
6973157 6693003	689279 674800	1957546 1950072	1088316 982248	1535513 1370320	1631190 1501383	1593098 1428906	2893188 2562235	1998 1994	Anz. Anz.	Gültige Zweitstimmen
2400585 1983979 34,4 29,6	361475 329287 52,4 48,8	740907 663081 37,8 34,0	384788 283029 35,4 28,8	667755 617362 43,5 45,1	620673 502193 38,1 33,4	549933 431920 34,5 30,2	842069 621640 29,1 24,3	1998 1994 1998 1994	Anz. Anz. % %	SPD
- - 31,8 -	219477 250978 31,8 37,2	463424 612217 23,7 31,4	318450 378274 20,8 38,5	319327 385383 27,2 28,1	444343 582294 27,2 38,8	460368 586381 28,9 41,0	944819 1229372 32,7 48,0	1998 1994 1998 1994	Anz. Anz. % %	CDU
3324325 3427196 47,7 51,2	- - - -	- - - -	- - - -	- - - -	- - - -	- - - -	- - - -	1998 1994 1998 1994	Anz. Anz. % %	CSU
413686 419763 5,9 6,3	37813 39013 5,5 5,8	221746 199208 11,3 10,2	32011 35213 2,9 3,6	55752 39593 3,6 2,9	54552 53551 3,3 3,6	62058 70424 3,9 4,9	126918 122595 4,4 4,8	1998 1994 1998 1994	Anz. Anz. % %	GRÜNE
354369 430125 5,1 6,4	32507 29334 4,7 4,3	95399 100649 4,9 5,2	24231 33436 2,2 3,4	43689 35954 2,8 2,6	66437 60968 4,1 4,1	54216 59283 3,4 4,1	105476 98495 3,6 3,8	1998 1994 1998 1994	Anz. Anz. % %	F.D.P.
46344 36575 0,7 0,5	7099 4807 1,0 0,7	263318 289517 13,5 14,8	257228 231835 23,6 23,6	311641 264239 20,3 19,3	337412 270212 20,7 18,0	338196 245084 21,2 17,2	577470 427694 20,0 16,7	1998 1994 1998 1994	Anz. Anz. % %	PDS
- -	- -	- -	- -	- -	- -	- -	- -	1998 1998	Anz. %	Deutschland
6050 0,1	879 0,1	2616 0,1	- -	- -	- -	- -	- -	1998 1998	Anz. %	APPD
- - -	- - -	6714 - 0,3	- - -	- - -	- - -	- - -	- - -	1998 1994 1998 1994	Anz. Anz. % %	APD
28087 42491 0,4 0,6	- - - -	- - - -	- - - -	- - - -	- - - -	- - - -	- - - -	1998 1994 1998 1994	Anz. Anz. % %	BP
1360 1213 0,0 0,0	- - - -	624 793 0,0 0,0	- - - -	- - - -	- - - -	- 812 - 0,1	3077 - 0,1 -	1998 1994 1998 1994	Anz. Anz. % %	BüSo
25088 0,4	828 0,1	5597 0,3	1692 0,2	4719 0,3	- -	9295 0,6	15475 0,5	1998 1998	Anz. %	BFB
3171 0,0	- -	5158 0,3	828 0,1	- -	- -	- -	8938 0,3	1998 1998	Anz. %	CHANCE 2000
5266 5099 0,1 0,1	958 - 0,1 -	- - - -	- - - -	- - - -	- - - -	- - - -	- - - -	1998 1994 1998 1994	Anz. Anz. % %	CM
- -	- -	- -	- -	- -	- -	- -	- -	1998 1998	Anz. %	DPD
43321 0,6	6203 0,9	41636 2,1	29675 2,7	41931 2,7	52174 3,2	45739 2,9	75531 2,6	1998 1998	Anz. %	DVU
11416 19077 0,2 0,3	3305 4538 0,5 0,7	17467 27097 0,9 1,4	2482 4669 0,2 0,5	5627 5287 0,4 0,4	7636 7090 0,5 0,5	5884 7069 0,4 0,5	11460 13502 0,4 0,5	1998 1994 1998 1994	Anz. Anz. % %	GRAUE
178871 189752 2,6 2,8	8206 10786 1,2 1,6	46483 36645 2,4 1,9	6197 11577 0,6 1,2	25525 15220 1,7 1,1	9074 14641 0,6 1,0	25243 19753 1,6 1,4	55034 35483 1,9 1,4	1998 1994 1998 1994	Anz. Anz. % %	REP
- -	3742 0,5	- -	- -	- -	- -	- -	- -	1998 1998	Anz. %	FAMILIE

Gegenstand der Nachweisung	Einheit	Jahr	Bundesgebiet	Schleswig-Holstein	Hamburg	Niedersachsen	Bremen	Nordrhein-Westfalen	Hessen	Rheinland-Pfalz	Baden-Württemberg
DIE FRAUEN	Anz. %	1998 1998	30388 0,1	1824 0,1	- -	- -	- -	4854 0,0	3446 0,1	2411 0,1	5718 0,1
HP	Anz. %	1998 1998	435 0,0	- -	- -	- -	- -	- -	- -	- -	- -
Pro DM	Anz. %	1998 1998	429468 0,9	14333 0,8	3312 0,3	29191 0,6	3813 1,0	54216 0,5	23157 0,6	18536 0,7	42397 0,7
MLPD	Anz. Anz. %	1998 1994 1998	4971 10038 0,0	- 328 0,0	- 214 0,0	- 559 0,0	- 95 0,0	2136 2125 0,0	- 582 0,0	- 328 0,0	1605 1901 0,0
Tierschutz	Anz. Anz. %	1998 1994 1998	133590 71643 0,3	- - -	3399 - 0,3	12090 15878 0,2	- - 0,3	27261 32307 0,3	12599 - 0,4	11295 - 0,5	22226 - 0,4
NPD	Anz. %	1998 1998	126428 0,3	2877 0,2	1053 0,1	6830 0,1	1133 0,3	12315 0,1	9668 0,3	4529 0,2	8912 0,1
NATURGESETZ	Anz. Anz. %	1998 1994 1998	30791 73193 0,1	- 4868 -	1380 2905 0,1	2025 6307 0,1	724 1234 0,2	5124 8770 0,0	3085 9646 0,1	3033 6005 0,1	6348 11605 0,1
FORUM	Anz. %	1998 1998	4570 0,0	- -	- -	- -	- -	- -	- -	- -	- -
ödp	Anz. Anz. %	1998 1994 1998	97709 183715 0,2	1683 3506 0,1	- 1639 0,2	2133 5623 0,0	- 550 0,1	6641 15116 0,1	2401 7649 0,1	4827 8524 0,2	21099 41711 0,4
PBC	Anz. Anz. %	1998 1994 1998	71989 65651 0,1	- - -	- - -	6427 7221 0,1	- - 0,2	9685 9966 0,1	5904 8486 0,2	5163 - 0,2	23580 23960 0,4
AB 2000	Anz. %	1998 1998	3355 0,0	- -	- -	- -	- -	- -	- -	- -	- -
Nichtwähler	Anz. %	1998 1998	6794 0,0	- -	- -	- -	- -	6794 0,1	- -	- -	- -
PASS	Anz. Anz. %	1998 1994 1998	5530 15040 0,0	- - -	- - -	- - -	- - -	- - -	- - -	- - -	- - -
PSG	Anz. Anz. %	1998 1994 1998	6273 1285 0,0	- - -	- - -	605 - 0,0	- - -	1126 1013 0,0	633 - 0,0	- - -	1216 - 0,0
ZENTRUM	Anz. Anz. %	1998 1994 1998	- 3757 -	- - -	- - -	- - -	- - -	- 3757 -	- - -	- - -	- - -
STATT Partei	Anz. Anz. %	1998 1994 1998	- 63354 0,1	- - -	- - -	- - -	- - -	- 21941 0,2	- - -	- 5508 0,2	- 12824 0,2
Übrige 1)	Anz. %	1994 1994	5195 0,0	- -	- -	- -	- -	- -	- -	- -	- -

1) Übrige Parteien und politische Vereinigungen.

teilung der gültigen Stimmen nach Ländern

Zweitstimmen

Bayern	Saarland	Berlin	Mecklenburg -Vorpommern	Brandenburg	Sachsen- Anhalt	Thüringen	Sachsen	Jahr	Ein- heit	Gegenstand der Nachweisung
5359 0,1	533 0,1	2811 0,1	-	-	-	3432 0,2	-	1998	Anz. %	DIE FRAUEN
-	-	435	-	-	-	-	-	1998	Anz. %	HP
32580 0,5	3470 0,5	15518 0,8	16006 1,5	32409 2,1	31164 1,9	31557 2,0	77809 2,7	1998	Anz. %	Pro DM
735	-	495	-	-	-	-	-	1998	Anz. %	MLPD
809 0,0	180	518 0,0	322	399	389	470	819	1994	Anz. %	
0,0	0,0	0,0	0,0	0,0	0,0	0,0	0,0	1998	Anz. %	
21237	-	9363	-	14120	-	-	-	1998	Anz. %	Tierschutz
23458 0,3	-	-	-	-	-	-	-	1994	Anz. %	
0,4	-	0,5	-	0,9	-	-	-	1998	Anz. %	
7213 0,1	1978 0,3	7877 0,4	10688 1,0	11539 0,8	5330 0,3	-	34486 1,2	1998	Anz. %	NPD
5677	-	2595	-	-	-	-	-	1998	Anz. %	NATURGESETZ
8014 0,1	2215	5047 0,1	2832	3745	-	-	-	1994	Anz. %	
0,1	0,3	0,3	0,3	0,3	-	-	-	1998	Anz. %	
-	-	-	-	-	-	4570 0,3	-	1998	Anz. %	FORUM
48683	806	1535	685	1479	-	2607	3130	1998	Anz. %	ödp
82065 0,7	1371 0,1	4114 0,1	1061 0,1	1492 0,1	1405	3090 0,2	4799 0,1	1994	Anz. %	
1,2	0,2	0,2	0,1	0,1	0,1	0,2	0,2	1998	Anz. %	
9734	-	-	-	-	-	-	11496	1998	Anz. %	PBC
8182 0,1	-	-	-	-	-	-	7836	1994	Anz. %	
0,1	-	-	-	-	-	-	0,4	1998	Anz. %	
-	-	-	3355 0,3	-	-	-	0,3	1994	Anz. %	
-	-	-	-	-	-	-	-	1998	Anz. %	AB 2000
-	-	-	-	-	-	-	-	1998	Anz. %	Nichtwähler
-	-	5530	-	-	-	-	-	1998	Anz. %	PASS
-	-	6400	-	-	8640	-	-	1994	Anz. %	
-	-	0,3	-	-	-	-	-	1998	Anz. %	
-	-	0,3	-	-	0,6	-	-	1994	Anz. %	
-	-	298	-	-	2395	-	-	1998	Anz. %	PSG
-	-	272	-	-	-	-	-	1994	Anz. %	
-	-	0,0	-	-	0,1	-	-	1998	Anz. %	
-	-	0,0	-	-	-	-	-	1994	Anz. %	
-	-	-	-	-	-	-	-	1998	Anz. %	ZENTRUM
-	-	-	-	-	-	-	-	1994	Anz. %	
-	-	-	-	-	-	-	-	1998	Anz. %	
-	-	-	-	-	-	-	-	1994	Anz. %	
10010	2291	4514	-	1646	-	4620	-	1998	Anz. %	STATT Partei
0,1	0,3	0,2	-	0,1	-	0,3	-	1994	Anz. %	
5195 0,1	-	-	-	-	-	-	-	1998	Anz. %	Übrige 1)
0,1	-	-	-	-	-	-	-	1994	Anz. %	

14. Vorläufige Sitzverteilung nach Ländern

Partei		Bund	SH	HH	NI	HB	NW	HE	RP	BW	BY	SL	BE	MV	BB	ST	TH	SN
SPD	Wkr. 1)	212	11	7	27	3	53	18	10	11	7	5	9	7	12	13	11	8
	Ll. 2)	86	-	-	8	-	19	3	5	19	27	-	1	-	-	-	-	4
	Sitze insgesamt 3)	298	11	7	35	3	72	21	15	30	34	5	10	7	12	13	11	12
	Sitze Zweitst. 4)	285	11	6	35	3	72	21	15	30	34	5	10	5	9	9	8	12
	Überhangmandate 5)	13	-	1	-	-	-	-	-	-	-	-	-	2	3	4	3	-
CDU	Wkr. 1)	74	-	-	4	-	18	4	6	26	-	-	-	2	-	-	1	13
	Ll. 2)	124	9	4	20	1	34	13	8	6	-	3	7	2	5	6	6	-
	Sitze insgesamt 3)	198	9	4	24	1	52	17	14	32	-	3	7	4	5	6	7	13
	Sitze Zweitst. 4)	198	9	4	24	1	52	17	14	32	-	3	7	4	5	6	7	13
	Überhangmandate 5)	-	-	-	-	-	-	-	-	-	-	-	-	-	-	-	-	-
CSU	Wkr. 1)	38	-	-	-	-	-	-	-	-	38	-	-	-	-	-	-	-
	Ll. 2)	9	-	-	-	-	-	-	-	-	9	-	-	-	-	-	-	-
	Sitze insgesamt 3)	47	-	-	-	-	-	-	-	-	47	-	-	-	-	-	-	-
	Sitze Zweitst. 4)	47	-	-	-	-	-	-	-	-	47	-	-	-	-	-	-	-
	Überhangmandate 5)	-	-	-	-	-	-	-	-	-	-	-	-	-	-	-	-	-
GRÜNE	Wkr. 1)	-	-	-	-	-	-	-	-	-	-	-	-	-	-	-	-	-
	Ll. 2)	47	2	1	4	1	11	4	2	8	6	-	3	-	1	1	1	2
	Sitze insgesamt 3)	47	2	1	4	1	11	4	2	8	6	-	3	-	1	1	1	2
	Sitze Zweitst. 4)	47	2	1	4	1	11	4	2	8	6	-	3	-	1	1	1	2
	Überhangmandate 5)	-	-	-	-	-	-	-	-	-	-	-	-	-	-	-	-	-
F.D.P.	Wkr. 1)	-	-	-	-	-	-	-	-	-	-	-	-	-	-	-	-	-
	Ll. 2)	44	2	1	5	-	11	4	3	7	5	-	1	-	1	1	1	2
	Sitze insgesamt 3)	44	2	1	5	-	11	4	3	7	5	-	1	-	1	1	1	2
	Sitze Zweitst. 4)	44	2	1	5	-	11	4	3	7	5	-	1	-	1	1	1	2
	Überhangmandate 5)	-	-	-	-	-	-	-	-	-	-	-	-	-	-	-	-	-
PDS	Wkr. 1)	4	-	-	-	-	-	-	-	-	-	-	4	-	-	-	-	-
	Ll. 2)	31	-	-	1	-	2	1	-	1	1	-	-	3	4	5	5	8
	Sitze insgesamt 3)	35	-	-	1	-	2	1	-	1	1	-	4	3	4	5	5	8
	Sitze Zweitst. 4)	35	-	-	1	-	2	1	-	1	1	-	4	3	4	5	5	8
	Überhangmandate 5)	-	-	-	-	-	-	-	-	-	-	-	-	-	-	-	-	-
Insgesamt	Wkr. 1)	328	11	7	31	3	71	22	16	37	45	5	13	9	12	13	12	21
	Ll. 2)	341	13	6	38	2	77	25	18	41	48	3	12	5	11	13	13	16
	Sitze insgesamt 3)	669	24	13	69	5	148	47	34	78	93	8	25	14	23	26	25	37
	Sitze Zweitst. 4)	656	24	12	69	5	148	47	34	78	93	8	25	12	20	22	22	37
	Überhangmandate 5)	13	-	1	-	-	-	-	-	-	-	-	-	2	3	4	3	-

1) Gewonnene Wahlkreissitze.

2) Verbleibende Landeslistensitze nach den Zweitstimmen.

3) Gewonnene Wahlkreis- und Landeslistensitze.

4) Errechnete Zahl der Sitze nach den Zweitstimmen.

5) Angefallene Überhangmandate, die bereits in der Zahl der Sitze insgesamt enthalten sind.

15. Direktwahl zum Stadtverbandspräsidenten des Stadtverbandes Saarbrücken

Vorläufiges Ergebnis	Direktwahl am 27. September 1998	
	Anzahl	%
Wahlberechtigte	278660	
Wähler/Wahlbeteiligung	220931	79,3
Ungültige Stimmen	4982	2,3
Gültige Stimmen	215949	97,7
davon entfielen auf		
Burkert, Michael (SPD)	117269	54,3
Dr. Gisch, Heribert (CDU)	72628	33,6
Nieser, Jürgen (GRÜNE Saar)	14965	6,9
Huppert, Ulf (F.D.P./DPS)	11087	5,1

Zum Stadtverbandspräsidenten wurde gewählt: Burkert, Michael (SPD)

16. Direktwahl zum Oberbürgermeister der Stadt Völklingen

Vorläufiges Ergebnis	Direktwahl am 27. September 1998	
	Anzahl	%
Wahlberechtigte	32856	
Wähler/Wahlbeteiligung	25926	78,9
Ungültige Stimmen	783	3,0
Gültige Stimmen	25143	97,0
davon entfielen auf		
Netzer, Hans (SPD)	12605	50,1
Dahm, Jochen (CDU)	9767	38,8
Ewald, Horst-Günter (Einzelb.)	1427	5,7
Teusch, Walter (F.D.P./DPS)	1344	5,3

Zum Oberbürgermeister wurde gewählt: Netzer, Hans (SPD)

Verzeichnis der Parteien

(Kurzbezeichnungen oder in dieser Veröffentlichung verwendete Abkürzungen)

AB 2000	Partei der Alternativen Bürgerbewegung 2000 Deutschland
APD	AUTOFAHRER- und BÜRGERINTERESSEN PARTEI DEUTSCHLANDS
APPD	Anarchistische Pogo-Partei Deutschlands
AUTONOME	Die Unregierbaren - Autonome Liste
BFB - Die Offensive	BUND FREIER BÜRGER - OFFENSIVE FÜR DEUTSCHLAND, DIE FREIHEITLICHEN
BGD	Bund für Gesamtdeutschland Ostdeutsche, Mittel- und Westdeutsche Wählergemeinschaft DIE NEUE DEUTSCHE MITTE
BP	Bayernpartei
BSA	Bund Sozialistischer Arbeiter, deutsche Sektion der Vierten Internationalen
BüSo	Bürgerrechtsbewegung Solidarität
CDU	Christlich Demokratische Union Deutschlands
CHANCE 2000	
CM	CHRISTLICHE MITTE - Für ein Deutschland nach GOTTES Geboten
CNG	Christliche Nationale Gemeinschaft
CSU	Christlich-Soziale Union in Bayern e.V.
CSWU	Christlich Soziale Wählerunion
CVP	Christliche Volkspartei des Saarlandes
DDU	Deutsche Demokratische Union
DEMOKRATEN	DIE DEMOKRATEN
Deutschland	Ab jetzt ... Bündnis für Deutschland
DFD	Demokratischer Frauenbund Deutschlands
DIE FRAUEN	Feministische Partei
DJ	Demokratie Jetzt
DKP	Deutsche Kommunistische Partei
DMP	Die Mittelstandspartei
DPD	DEMOKRATISCHE PARTEI DEUTSCHLANDS
DPS	Demokratische Partei der Saar
DRP	Deutsche Rechtspartei
DSU	Deutsche Soziale Union
DVP	Deutsche Volkspartei
DVU	DEUTSCHE VOLKSUNION
EAP	Europäische Arbeiterpartei
EFP	Europäische Föderalistische Partei - Europa-Partei -
FAMILIE	FAMILIEN-PARTEI DEUTSCHLANDS
FBU	FREIE BÜRGER UNION
FDJ	Freie Deutsche Jugend
F.D.P.	Freie Demokratische Partei
FORUM	NEUES FORUM
FP Deutschlands	Freiheitliche Partei Deutschlands
FSU	FREISOZIALE UNION - Demokratische Mitte -
FWG	Freie Wählergemeinschaft
GAL	Grün - Alternative Liste
GRAUE	DIE GRAUEN - Graue Panther
GRÜNE	BÜNDNIS 90/DIE GRÜNEN
HP	Humanistische Partei
IEBP	Internationale Europäische Bürger-Partei
IFM	Initiative Frieden und Menschenrechte
KPD	Kommunistische Partei Deutschlands

LD	Liberalen Demokraten, die Sozialliberalen
LIGA	CHRISTLICHE LIGA Die Partei für das Leben
MLPD	Marxistisch-Leninistische Partei Deutschlands
Mündige Bürger	Die Mündigen Bürger
NATURGESETZ	DIE NATURGESETZ-PARTEI, AUFBRUCH ZU NEUEM BEWUSSTSEIN
NF	Neues Forum
Nichtwähler	Partei der Nichtwähler
NPD	Nationaldemokratische Partei Deutschlands
ödp	Ökologisch-Demokratische Partei
ÖKO-UNION	DEUTSCHE SOLIDARITÄT, Union für Umwelt- und Lebensschutz
PASS	Partei der Arbeitslosen und Sozial Schwachen
Patrioten	Patrioten für Deutschland
PBC	Partei Bibeltreuer Christen
PDS	Partei des Demokratischen Sozialismus
PEAD	Plattform Europa der ArbeitnehmerInnen und Demokratie
Pro DM	Initiative Pro D-Mark - neue liberale Partei -
PSG	Partei für Soziale Gleichheit, Sektion der Vierten Internationalen
REP	DIE REPUBLIKANER
SGP	Soziale-Gerechtigkeits-Partei
SHB	Sächsische Humanistische Bewegung
Solidarität	Bürgerrechtsbewegung Solidarität
SpAD	Spartakist - Arbeiterpartei Deutschlands, Sektion der Internationalen Kommunistischen Liga (Vierte Internationalisten)
SPD	Sozialdemokratische Partei Deutschlands
SPS	Sozialdemokratische Partei Saar
SSW	Südschleswigscher Wählerverband
STATT Partei	STATT Partei DIE UNABHÄNGIGEN
SVP	Saarländische Volkspartei
Tierschutz	Mensch Umwelt Tierschutz (Die Tierschutzpartei)
UAP	UNABHÄNGIGE ARBEITER-PARTEI (Deutsche Sozialisten)
ÜEVPS	Übernationale Europäische Volkspartei Saar
UFV	Unabhängiger Frauenverband
VAA	Vereinigung der Arbeitskreise für Arbeitnehmerpolitik und Demokratie
VL	Vereinigte Linke
WGR	Wählergruppen
ZENTRUM	Deutsche Zentrumspartei