

# — WAHLEN — IM SAARLAND

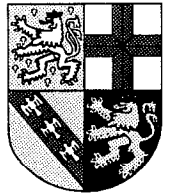

## **Informationen zur Bundestagswahl am 27. September 1998**

**Einzelchrift Nr.  $\frac{99}{1998}$**

**Statistisches Landesamt**  **SAARLAND**

Herausgegeben vom

Statistischen Landesamt  SAARLAND

Virchowstr. 7, 66119 Saarbrücken

☎ (06 81) 5 01 - 59 27

Telefax (06 81) 5 01 - 59 21

E-Mail: statistik@stala.saarland.de

ISBN 3-88718-137-9

ISSN 0558-0838 (Einzelschrift)

Verwertung, auch auszugsweise, nur unter Bezugnahme auf das Statistische Landesamt  SAARLAND gestattet.

## **Vorwort**

Am 27. September 1998 sind die Wähler und Wählerinnen in der Bundesrepublik Deutschland aufgerufen, den 14. Deutschen Bundestag zu wählen.

Im Vorfeld dieser Wahl hat das Statistische Landesamt die vorliegende Veröffentlichung herausgegeben. Diese enthält differenzierte Vergleichsdaten früherer Wahlen und soll den Benutzern als Hilfsmittel für ihre Analysen dienen.

Neben Nachweisungen der Ergebnisse vergangener Bundestagswahlen enthält die Informationsschrift auch Zahlen der letzten Landtagswahl. Landesvergleiche und Strukturdaten der saarländischen Gemeinden vervollständigen die Darstellung.

Die Veröffentlichung wurde in der von Wirtschaftsdirektor Dieter Schütz geleiteten Abteilung im Referat "Datenverarbeitung, Informationssystem, Wahlen" von dem zuständigen Referenten, Regierungsobererrat Johannes Barth, unter Mitarbeit von Dipl.-Betriebswirt Karl-Heinz Eich erstellt.

Saarbrücken, im Juni 1998

Josef Mailänder

Direktor des Statistischen Landesamtes

### **Zeichenerklärung**

- 0 = mehr als nichts, aber weniger als die Hälfte der kleinsten in der Tabelle nachgewiesenen Einheit
- = nichts vorhanden
- / = keine Angaben, da Zahlen nicht sicher genug
- . = Zahlenwert unbekannt oder geheimzuhalten
- x = Tabellenfach gesperrt, weil Aussage nicht sinnvoll
- () = Nachweis unter dem Vorbehalt, daß der Zahlenwert Fehler aufweisen kann
- p = vorläufiges Ergebnis
- r = berichtigtes Ergebnis

**TEXTTEIL**

Vorbemerkungen .....	5
Rechtsgrundlage .....	5
Wahlgebiet .....	5
Wahlberechtigung, Wählbarkeit .....	5
Wahlsystem/Berechnung der Sitze .....	6
Wahltermine .....	7
Wahlkreisbeschreibung .....	8
Wahlkreiskarte .....	9
Beispiel für die Berechnung der Sitze .....	10

**TABELLENTEIL**

1. Bundestagswahlen 1957 bis 1994 im Saarland mit Vergleichs- zahlen des Bundes .....	12
2. Verteilung der Bundestagssitze 1957 bis 1994 im Saarland .....	13
3. Bundestagswahlen 1994, 1990 (Erst-/Zweitstimmen) und Landtagswahl 1994 nach Bundestagswahlkreisen .....	14
4a. Bundestagswahlen 1994, 1990 (Erststimmen) und Landtags- wahl 1994 nach Kreisen .....	15
4b. Bundestagswahlen 1994, 1990 (Zweitstimmen) und Landtags- wahl 1994 nach Kreisen .....	16
5. Bundestagswahlen 1994, 1990 (Erst-/Zweitstimmen) und Landtags- wahl 1994 nach Gemeinden .....	17
6. Gemeinden mit den höchsten und niedrigsten Wahlbeteiligungen bei der Bundestagswahl 1994 im Vergleich zur Vorwahl .....	27
7a. Gemeinden mit den höchsten und niedrigsten Stimmenanteilen bei der Bundestagswahl 1994 im Vergleich zur Vorwahl (Zweitstimmen) - SPD - .....	28
7b. Gemeinden mit den höchsten und niedrigsten Stimmenanteilen bei der Bundestagswahl 1994 im Vergleich zur Vorwahl (Zweitstimmen) - CDU - .....	29

7c. Gemeinden mit den höchsten und niedrigsten Stimmenanteilen bei der Bundestagswahl 1994 im Vergleich zur Vorwahl (Zweitstimmen) - GRÜNE - .....	30
7d. Gemeinden mit den höchsten und niedrigsten Stimmenanteilen bei der Bundestagswahl 1994 im Vergleich zur Vorwahl (Zweitstimmen) - F.D.P. - .....	31
8. Stimmenanteilsdifferenzen zwischen SPD und CDU bei der Bundes- tagswahl 1994 im Vergleich zur Vorwahl (Zweitstimmen) (SPD - CDU) .....	32
9a. Stimmenanteilsdifferenzen zwischen Erst- und Zweitstimmen bei der Bundestagswahl 1994 im Vergleich zur Vorwahl (Erststimmen - Zweitstimmen) SPD .....	33
9b. Stimmenanteilsdifferenzen zwischen Erst- und Zweitstimmen bei der Bundestagswahl 1994 im Vergleich zur Vorwahl (Erststimmen - Zweitstimmen) CDU .....	34
10. Abgegebene Stimmen der Männer und Frauen nach Wahlvorschlägen und dem Alter der Wähler bei der Bundestagswahl 1990 und der Landtagswahl 1994 .....	35
11. Alter und Geschlecht der Wählerschaft der Parteien bei der Bundestagswahl 1990 und der Landtagswahl 1994 .....	36
12a. Erst- und Zweitstimmenkombinationen bei der Bundestagswahl 1990 und 1987 - Erststimmen = 100 - .....	37
12b. Erst- und Zweitstimmenkombinationen bei der Bundestagswahl 1990 und 1987 - Zweitstimmen = 100 - .....	38
13a. Endgültige Wahlbeteiligung und Verteilung der gültigen Stimmen nach Ländern - Erststimmen - .....	40
13b. Endgültige Wahlbeteiligung und Verteilung der gültigen Stimmen nach Ländern - Zweitstimmen - .....	44
14. Endgültige Sitzverteilung nach Ländern .....	48
15. Strukturmerkmale für die Bundestagswahl 1998 .....	49
Verzeichnis der Parteien	

# Wahl zum 14. Deutschen Bundestag

## Vorbemerkungen

Die Wahl zum 14. Deutschen Bundestag findet auf Anordnung des Bundespräsidenten am 27.09.1998 statt (BGBl. 1998 I S.389).

## Rechtsgrundlage

Bei der Bundestagswahl am 27.09.1998 werden in 328 Wahlkreisen insgesamt (mindestens) 656 Abgeordnete gewählt.

Die Rechtsgrundlagen sind:

1. **Bundeswahlgesetz (BWG)** i.d.F. der Bekanntmachung vom 23.07.1993 (BGBl. I S. 1288), zuletzt geändert durch das Gesetz vom 15. November 1996 (BGBl. I S. 1712)
2. **Bundeswahlordnung (BWO)** i.d.F. der Bekanntmachung vom 08.03.1994 (BGBl. I S. 495).

## Wahlgebiet

Die Zahl der Wahlkreise im Saarland sowie deren räumliche Abgrenzung ist gegenüber der letzten Bundestagswahl unverändert geblieben. Erst bei der übernächsten Wahl zum 15. Deutschen Bundestag im Jahre 2002, sofern keine Wahl vorgezogen wird, wird das Saarland in vier Wahlkreise eingeteilt.

## Wahlberechtigung, Wählbarkeit

§ 12 des Bundeswahlgesetzes bestimmt:

"(1) Wahlberechtigt sind alle Deutschen im Sinne des Artikels 116 Abs. 1 des Grundgesetzes, die am Wahltag

1. das achtzehnte Lebensjahr vollendet haben,
2. seit mindestens drei Monaten in der Bundesrepublik Deutschland eine Wohnung innehaben und sich sonst gewöhnlich aufhalten,
3. nicht nach § 13 vom Wahlrecht ausgeschlossen sind".

§ 15 des Bundeswahlgesetzes legt fest:

"(1) wählbar ist, wer am Wahltag

1. seit mindestens einem Jahr Deutscher im Sinne des Artikels 116 Abs. 1 des Grundgesetzes ist und
2. das achtzehnte Lebensjahr vollendet hat".

## Wahlsystem/ Berechnung der Sitze

Im Grundgesetz wird die Regelung des Wahlsystems dem Wahlgesetz überlassen. Für die Bundestagswahl sieht das Wahlgesetz ein Verhältniswahlsystem mit Elementen der Mehrheitswahl vor. Im Rahmen der Verhältniswahl reichen die Parteien ihre Wahlvorschläge als Listen ein, auf denen die Wahlbewerber/-innen benannt sind. Die Zuteilung der Sitze bei Listenwahl erfolgt entweder im Verhältnis der für sie abgegebenen Stimmen, oder die einzelnen Listen erhalten für eine vorher bestimmte Zahl gewonnener Stimmen einen Sitz.

Dagegen fußt das Mehrheitswahlsystem auf der Persönlichkeitswahl, wobei jede Partei für jeden Wahlkreis eine Bewerberin oder einen Bewerber benennen kann. Gewählt ist dann diejenige Person, die die meisten (relativ oder absolut) gültigen Stimmen auf sich vereinigt.

Seit 1957 werden aber nicht alle Parteien bei der Sitzverteilung berücksichtigt. Über eine Sperrklausel (§ 6 Abs. 6 BWG) finden nur solche Parteien Berücksichtigung, die mindestens 5 % der im Wahlgebiet abgegebenen gültigen Zweitstimmen oder mindestens drei Wahlkreissitze erhalten haben. Parteien nationaler Minderheiten sind hiervon ausgenommen.

Die Verteilung der Sitze erfolgt seit 1987 nach dem Wahlsystem Niemeyer (§ 6 BWG). Das von dem Marburger Professor Niemeyer entwickelte Berechnungssystem beruht darauf, daß für jede Partei, die nicht unter die Sperrklausel fällt, die Gesamtzahl der Abgeordnetensitze mit ihrer Stimmenzahl vervielfacht wird und das Produkt durch die Gesamtzahl der Stimmen aller zu berücksichtigenden Parteien geteilt wird. Jede Partei erhält zunächst so viele Sitze wie ganze Zahlen sich aus dieser Proportion ergeben. Verbleibende Restsitze werden in der Reihenfolge der höchsten Zahlenbruchteile an die Parteien vergeben. Die so ermittelten Abgeordnetenzahlen für jede Partei werden nach dem gleichen Verfahren auf die einzelnen Länder verteilt. Die über die Erststimmen gewonnenen Sitze in den Wahlkreisen sind von den bisher berechneten Abgeordnetenmandaten abzuziehen. Die verbleibenden Sitze werden aus der Landesliste in der dort festgelegten Reihenfolge besetzt.



## **Wahltermine der Bundestagswahlen**

14.08.1949 (ohne Saarland)  
06.09.1953 (ohne Saarland)  
15.09.1957  
17.09.1961  
19.09.1965  
28.09.1969  
19.11.1972  
03.10.1976  
05.10.1980  
06.03.1983  
25.01.1987  
02.12.1990  
16.10.1994  
27.09.1998

## Wahlkreisbeschreibung der Saarländischen Bundestagswahlkreise

Bundestagswahlkreis	Gemeinde	Stadtverband/Landkreis
<b>244 Saarbrücken I</b>	Saarbrücken, Landeshauptstadt Kleinblittersdorf	Stadtverband Saarbrücken Stadtverband Saarbrücken
<b>245 Saarbrücken II</b>	Friedrichsthal, Stadt Großrosseln Heusweiler Püttlingen, Stadt Quierschied Riegelsberg Sulzbach/Saar, Stadt Völklingen, Stadt  Schwalbach Wadgassen Bous Ensdorf	Stadtverband Saarbrücken Stadtverband Saarbrücken Stadtverband Saarbrücken Stadtverband Saarbrücken Stadtverband Saarbrücken Stadtverband Saarbrücken Stadtverband Saarbrücken Stadtverband Saarbrücken  Landkreis Saarlouis Landkreis Saarlouis Landkreis Saarlouis Landkreis Saarlouis
<b>246 Saarlouis</b>	Beckingen Losheim am See Merzig, Kreisstadt Mettlach Perl Wadern, Stadt Weiskirchen  Dillingen/Saar, Stadt Nalbach Rehlingen-Siersburg Saarlouis, Kreisstadt Saarwellingen Überherrn Wallerfangen	Landkreis Merzig-Wadern Landkreis Merzig-Wadern Landkreis Merzig-Wadern Landkreis Merzig-Wadern Landkreis Merzig-Wadern Landkreis Merzig-Wadern Landkreis Merzig-Wadern  Landkreis Saarlouis Landkreis Saarlouis Landkreis Saarlouis Landkreis Saarlouis Landkreis Saarlouis Landkreis Saarlouis
<b>247 St. Wendel</b>	Eppelborn Illingen Merchweiler Ottweiler, Stadt Schiffweiler  Lebach, Stadt Schmelz  Freisen Marpingen Namborn Nohfelden Nonnweiler Oberthal St. Wendel, Kreisstadt Tholey	Landkreis Neunkirchen Landkreis Neunkirchen Landkreis Neunkirchen Landkreis Neunkirchen Landkreis Neunkirchen  Landkreis Saarlouis Landkreis Saarlouis  Landkreis St. Wendel Landkreis St. Wendel Landkreis St. Wendel Landkreis St. Wendel Landkreis St. Wendel Landkreis St. Wendel Landkreis St. Wendel
<b>248 Homburg</b>	Neunkirchen, Kreisstadt Spiesen-Elversberg  Bexbach, Stadt Blieskastel, Stadt Gersheim Homburg, Kreisstadt Kirkel Mandelbachtal St. Ingbert, Stadt	Landkreis Neunkirchen Landkreis Neunkirchen  Saarpfalz-Kreis Saarpfalz-Kreis Saarpfalz-Kreis Saarpfalz-Kreis Saarpfalz-Kreis Saarpfalz-Kreis Saarpfalz-Kreis

## 9



# Beispiele für die Berechnung der Sitzverteilung nach den Verfahren d'Hondt, Hare und Niemeyer

Ausgangsfall für alle drei Systeme (nach Schreiber, Kommentar zum Bundeswahlgesetz, 2. Aufl. 1980, Rdnr. 6 zu § 6 BWG):

Zu vergebende Sitze 21

Stimmenzahl der Parteien

Partei A = 10 000

Partei B = 8 000

Partei C = 4 000

Partei D = 3 000

insgesamt = 25 000

## a) System d'Hondt

Teiler	A 10 000		B 8 000		C 4 000		D 3 000	
	Höchstzahl	Sitz-Nr.	Höchstzahl	Sitz-Nr.	Höchstzahl	Sitz-Nr.	Höchstzahl	Sitz-Nr.
1	10 000	( 1)	8 000	( 2)	4 000	( 4)	3 000	( 7)
2	5 000	( 3)	4 000	( 5)	2 000	(10)	1 500	(15)
3	3 333,33	( 6)	2 666,66	( 8)	1 333,33	(17)	1 000	
4	2 500	( 9)	2 000	(11)	1 000			
5	2 000	(12)	1 600	(14)				
6	1 666,66	(13)	1 333,33	(18)				
7	1 428,57	(16)	1 142,85	(20)				
8	1 250	(19)	1 000					
9	1 111,11	(21)						
10	1 000							

Die Sitze an die einzelnen Parteien werden in der Reihenfolge nach der Größe der sich aus der Teilung durch 1, 2, 3 usw. ergebenden Höchstzahlen verteilt. So erhält z. B. die Partei A den 1., 3., 6., 9., 12., 13., 16., 19. und 21. Sitz (entsprechend der in Klammern gesetzten Zahl neben der Höchstzahl). Höchstzahl für den 21. Sitz ist im vorliegenden Fall die Zahl 1 111,11.

Nach d'Hondt ergibt sich also folgende Sitzverteilung:

Partei A = 9 Sitze  
Partei B = 7 Sitze  
Partei C = 3 Sitze  
Partei D = 2 Sitze  
insgesamt = 21 Sitze

## b) System Hare

Die Wahlzahl (Verteilerzahl oder Wahlquotient) beträgt  $25\,000 : 21 = 1\,190,47$ . Durch diese Wahlzahl wird die Zahl der Stimmen jeder Partei geteilt.

Partei A  $10\,000 : 1\,190,47 = 8,40$  8  
Partei B  $8\,000 : 1\,190,47 = 6,72 + 1$  7  
Partei C  $4\,000 : 1\,190,47 = 3,36$  3  
Partei D  $3\,000 : 1\,190,47 = 2,52 + 1$  3  
19 (+ 2) 21

Nach Hare ergibt sich folgende Sitzverteilung:

Partei A = 8 Sitze  
Partei B = 7 Sitze  
Partei C = 3 Sitze  
Partei D = 3 Sitze  
insgesamt = 21 Sitze

## c) System Niemeyer

Partei A  $\frac{10\,000}{25\,000} \cdot 21 = \frac{10 \cdot 21}{25} = 8,40$  8  
Partei B  $\frac{8\,000}{25\,000} \cdot 21 = \frac{8 \cdot 21}{25} = 6,72 + 1$  7  
Partei C  $\frac{4\,000}{25\,000} \cdot 21 = \frac{4 \cdot 21}{25} = 3,36$  3  
Partei D  $\frac{3\,000}{25\,000} \cdot 21 = \frac{3 \cdot 21}{25} = 2,52 + 1$  3  
19 (+ 2) 21

Es werden insgesamt 19 ganzzahlige Sitze errechnet, so daß noch zwei Sitze zu verteilen sind, von denen je einen die Partei B mit dem größten „Rest“ (0,72) und die Partei D mit dem zweitgrößten „Rest“ (0,52) erhält.

Nach Niemeyer ergibt sich folgende Sitzverteilung:

Partei A = 8 Sitze  
Partei B = 7 Sitze  
Partei C = 3 Sitze  
Partei D = 3 Sitze  
insgesamt = 21 Sitze

# Tabellenteil

1. Bundestagswahlen 1957 bis 1994 im Saarland mit Vergleichszahlen des Bundes

Wahl- jahr	Absolut %	Wahlbe- rechtigte	Abgegebene Stimmen	Gültige Stimmen	Von den gültigen Zweitstimmen entfielen auf				
					SPD	CDU/CSU <sup>1)</sup>	F.D.P.	GRÜNE	Sonstige
Saarland									
1994	abs. %	838131	699992 83,5	674800 96,4	329287 48,8	250978 37,2	29334 4,3	39013 5,8	26188 3,9
1990	abs. %	848363	721699 85,1	711198 98,5	363933 51,2	271310 38,1	42459 6,0	16118 2,3	17378 2,4
1987	abs. %	847217	739701 87,3	726836 98,3	316502 43,5	299329 41,2	49823 6,9	51384 7,1	9798 1,4
1983	abs. %	841073	761886 90,6	752188 98,7	329436 43,8	336999 44,8	44934 6,0	35789 4,8	5030 0,7
1980	abs. %	829768	752025 90,6	741422 98,6	358040 48,3	313709 42,3	57598 7,8	7829 1,1	4246 0,6
1976	abs. %	811322	753786 92,9	746315 99,0	344187 46,1	344850 46,2	49299 6,6	- -	7979 1,1
1972	abs. %	797605	740910 92,9	729912 98,5	349801 47,9	316955 43,4	51762 7,1	- -	11394 1,6
1969	abs. %	734096	653882 89,1	634885 97,1	253485 39,9	292986 46,1	42254 6,7	- -	46160 7,3
1965	abs. %	736267	656496 89,2	630531 96,0	250797 39,8	295257 46,8	54118 8,6	- -	30359 4,8
1961	abs. %	714512	626817 87,7	579609 92,5	194003 33,5	284255 49,1	74893 12,9	- -	26458 4,6
1957	abs. %	660853	590210 89,3	551666 93,5	138437 25,1	300974 54,6	100137 18,2	- -	12118 2,2
Bundesgebiet <sup>2)</sup>									
1994	abs. %	60452009	47737999 79,0	47105174 98,7	17140354 36,4	19517156 41,4	3258407 6,9	3424315 7,3	3764942 8,0
1990	abs. %	60436560	46995915 77,8	46455772 98,9	15545366 33,5	20358096 43,8	5123233 11,0	1788200 3,8	3640877 7,8
1987	abs. %	45327982	38225294 84,3	37867319 99,1	14025763 37,0	16761572 44,3	3440911 9,1	3126256 8,3	512817 1,4
1983	abs. %	44088935	39279529 89,1	38940687 99,1	14865807 38,2	18998545 48,8	2706942 7,0	2167431 5,6	201962 0,5
1980	abs. %	43231741	38292176 88,6	37938981 99,1	16260677 42,9	16897659 44,5	4030999 10,6	569589 1,5	180057 0,5
1976	abs. %	42058015	38165753 90,7	37822500 99,1	16099019 42,6	18394801 48,6	2995085 7,9	- -	333595 0,9
1972	abs. %	41446302	37761589 91,1	37459750 99,2	17175169 45,8	16806020 44,9	3129982 8,4	- -	348579 0,9
1969	abs. %	38677235	33523064 86,7	32966024 98,3	14065716 42,7	15195187 46,1	1903422 5,8	- -	1801699 5,5
1965	abs. %	38510395	33416207 86,8	32620442 97,6	12813186 39,3	15524068 47,6	3096739 9,5	- -	1186449 3,6
1961	abs. %	37440715	32849624 87,7	31550901 96,0	11427355 36,2	14298372 45,3	4028766 12,8	- -	1796408 5,7
1957	abs. %	35400923	31072894 87,8	29905428 96,2	9495571 31,8	15008399 50,2	2307135 7,7	- -	3094323 10,3

1) CSU nur in Bayern, im Saarland auch bei der Bundestagswahl 1957 (21,3%).

2) Bis zur Bundestagswahl 1987 ohne die Ergebnisse von Berlin (West) und der Bundesländer der ehemaligen DDR.

## 2. Verteilung der Bundestagssitze 1957 bis 1994 im Saarland

Wahl- jahr	Zahl der Sitze	Davon				
		SPD	CDU	CSU/CVP	F.D.P.	GRÜNE
1994	9	5	4	-	-	-
1990	11	6	4	-	1	-
1987	10	4	4	-	1	1
1983	8	4	4	-	-	-
1980	8	4	4	-	-	-
1976	8	4	4	-	-	-
1972	8	4	4	-	-	-
1969	8	4	4	-	-	-
1965	8	4	4	-	-	-
1961	9	3	5	-	1	-
1957	8	2	3	2	1	-

Bundestagswahlen 1957 - 1994 im Saarland  
Stimmenanteile der Parteien in Prozent

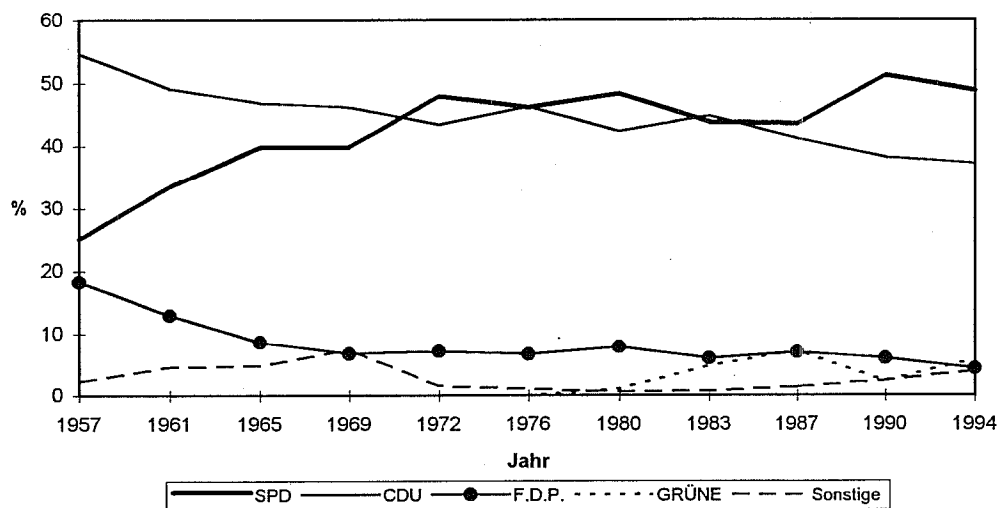

Bundestagswahlen 1957 - 1994 im Saarland  
Wahlbeteiligung in Prozent

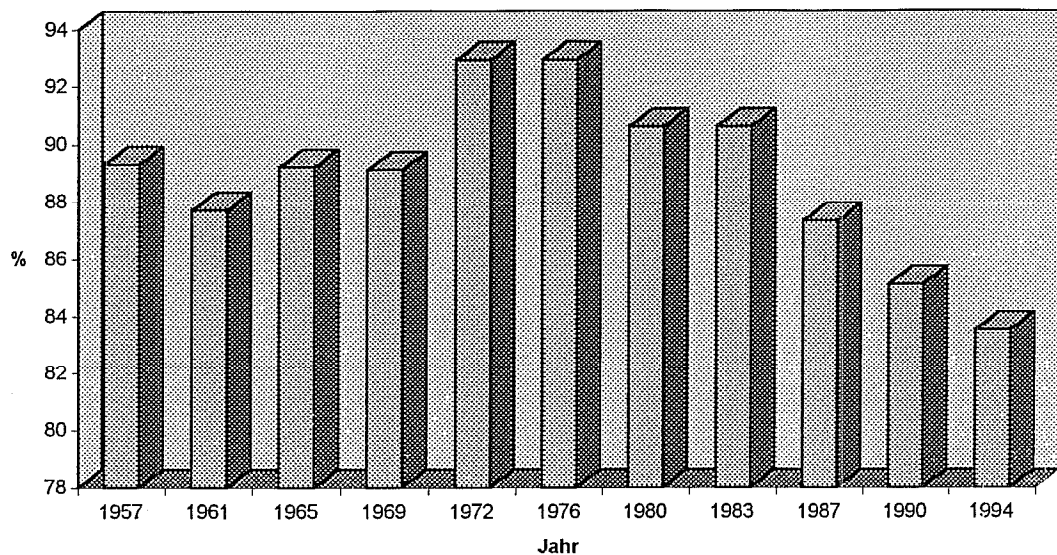

## 3. Bundestagswahlen 1994, 1990 (Erst-/Zweitstimmen) und der Landtagswahl 1994 nach Wahlkreisen

## ENDGÜLTIGES ERGEBNIS

Bundestagswahlkreis L A N D	Wahl- art	Wahl- ber.	Abgeg. Stimm.	Gült. Stimm.	SPD	CDU	F.D.P.	GRÜNE	REP	PDS	GRAUE	NATUR- GESETZ	MLPD	ÖDP	STATT Partei	APD	SON - STIGE
Saarbrücken I	Erst	B94	154274	121939	118359	61448	41320	3110	7877	1823	964	1326	491	-	-	-	-
			79,0	97,1	51,9	34,9	2,6	6,7	1,5	0,8	1,1	0,4					
	Zweit	B94	154274	121939	117766	56019	38109	7603	10289	1866	1617	1229	378	54	240	362	-
			79,0	96,6	47,6	32,4	6,5	8,7	1,6	1,4	1,0	0,3	0,0	0,2	0,3		
	Erst	B90	158630	128647	127127	70504	41935	8265	3811	-	-	1473	-	-	395	-	744
			81,1	98,8	55,5	33,0	6,5	3,0				1,2			0,3		0,6
	Zweit	B90	158630	128647	127211	66419	41616	10978	4674	1144	432	1180	-	-	288	-	480
			81,1	98,9	52,2	32,7	8,6	3,7	0,9	0,3	0,9				0,2		0,4
L94		153340	121162	119791	58208	42024	3680	10253	1723	-	1156	273	-	238	288	627	1321
			79,0	98,9	48,6	35,1	3,1	8,6	1,4		1,0	0,2		0,2	0,2	0,5	1,1
Saarbrücken II	Erst	B94	162908	137140	131548	66851	52495	2137	5969	1907	608	978	603	-	-	-	-
			84,2	95,9	50,8	39,9	1,6	4,5	1,4	0,5	0,7	0,5					
	Zweit	B94	162908	137140	131959	67159	48360	5173	6508	1992	817	840	420	36	226	428	-
			84,2	96,2	50,9	36,6	3,9	4,9	1,5	0,6	0,6	0,3	0,0	0,2	0,3		
	Erst	B90	166769	143132	140590	73624	55311	5665	3158	-	-	1464	-	-	479	-	889
			85,8	98,2	52,4	39,3	4,0	2,2				1,0			0,3		0,6
	Zweit	B90	166769	143132	141115	74681	52878	7823	2468	1113	192	1033	-	-	334	-	593
			85,8	98,6	52,9	37,5	5,5	1,7	0,8	0,1	0,7				0,2		0,4
L94		162612	136922	135239	69500	51358	2472	6318	1780	-	726	260	-	218	335	615	1657
			84,2	98,8	51,4	38,0	1,8	4,7	1,3		0,5	0,2		0,2	0,2	0,5	1,2
Saarlouis	Erst	B94	174779	146743	139766	68428	57210	2896	7007	2082	-	1007	604	-	-	-	532
			84,0	95,2	49,0	40,9	2,1	5,0	1,5		0,7	0,4				0,4	-
	Zweit	B94	174779	146743	141166	66886	55757	5968	7619	2128	758	834	474	30	281	431	-
			84,0	96,2	47,4	39,5	4,2	5,4	1,5	0,5	0,6	0,3	0,0	0,2	0,3		
	Erst	B90	174480	149828	146750	73318	60025	6310	3904	-	-	1560	-	-	718	-	915
			85,9	97,9	50,0	40,9	4,3	2,7				1,1			0,5		0,6
	Zweit	B90	174480	149828	147362	73233	59259	8199	3009	1289	152	1102	-	-	391	-	728
			85,9	98,4	49,7	40,2	5,6	2,0	0,9	0,1	0,7				0,3		0,5
L94		174365	146387	144407	69310	58547	2820	7650	1913	-	748	330	-	266	355	-	2468
			84,0	98,6	48,0	40,5	2,0	5,3	1,3		0,5	0,2		0,2	0,2		1,7
St. Wendel	Erst	B94	171428	149341	141319	72178	61607	2419	-	2225	-	1245	1645	-	-	-	-
			87,1	94,6	51,1	43,6	1,7		1,6		0,9	1,2					
	Zweit	B94	171428	149341	144373	69761	58862	4475	6553	2173	616	749	474	26	199	485	-
			87,1	96,7	48,3	40,8	3,1	4,5	1,5	0,4	0,5	0,3	0,0	0,1	0,3		
	Erst	B90	171959	151835	148934	72563	65419	4881	3383	-	-	1303	-	-	442	-	943
			88,3	98,1	48,7	43,9	3,3	2,3				0,9			0,3		0,6
	Zweit	B90	171959	151835	149530	73315	63746	6597	2663	1226	135	944	-	-	269	-	635
			88,3	98,5	49,0	42,6	4,4	1,8	0,8	0,1	0,6				0,2		0,4
L94		171131	149103	146968	71455	61384	2401	6004	1924	-	658	318	-	173	383	-	2268
			87,1	98,6	48,6	41,8	1,6	4,1	1,3		0,4	0,2		0,1	0,3		1,5
Homburg	Erst	B94	174742	144829	138449	70045	52818	2625	7729	2596	797	1007	832	-	-	-	-
			82,9	95,6	50,6	38,1	1,9	5,6	1,9	0,6	0,7	0,6					
	Zweit	B94	174742	144829	139536	69462	49890	6115	8044	2627	999	886	469	34	425	585	-
			82,9	96,3	49,8	35,8	4,4	5,8	1,9	0,7	0,6	0,3	0,0	0,3	0,4		
	Erst	B90	176525	148257	145111	76051	53197	9152	4936	-	-	-	-	-	668	-	1107
			84,0	97,9	52,4	36,7	6,3	3,4							0,5		0,8
	Zweit	B90	176525	148257	145980	76285	53811	8862	3304	1476	253	956	-	-	361	-	672
			84,0	98,5	52,3	36,9	6,1	2,3	1,0	0,2	0,7				0,2		0,5
L94		174238	144388	142475	71618	52558	2833	7862	2368	-	790	336	-	390	402	-	3318
			82,9	98,7	50,3	36,9	2,0	5,5	1,7		0,6	0,2		0,3	0,3		2,3
S A A R L A N D	Erst	B94	838131	699992	669441	338950	265450	13187	28582	10633	2369	5563	4175	-	-	-	532
			83,5	95,6	50,6	39,7	2,0	4,3	1,6	0,4	0,8	0,6				0,1	-
	Zweit	B94	838131	699992	674800	329287	250978	29334	39013	10786	4807	4538	2215	180	1371	2291	-
			83,5	96,4	48,8	37,2	4,3	5,8	1,6	0,7	0,7	0,3	0,0	0,2	0,3		
	Erst	B90	848363	721699	708512	366060	275887	34273	19192	-	-	5800	-	-	2702	-	4598
			85,1	98,2	51,7	38,9	4,8	2,7				0,8			0,4		0,6
	Zweit	B90	848363	721699	711198	363933	271310	42459	16118	6248	1164	5215	-	-	1643	-	3108
			85,1	98,5	51,2	38,1	6,0	2,3	0,9	0,2	0,7				0,2		0,4
L94		835686	697962	688880	340091	265871	14206	38087	9708	-	4078	1517	-	1285	1763	1242	11032
			83,5	98,7	49,4	38,6	2,1	5,5	1,4		0,6	0,2		0,2	0,3	0,2	1,6



## 4a. Bundestagswahlen 1994, 1990 (Erststimmen) und der Landtagswahl 1994 nach Kreisen

ENDGÜLTIGES ERGEBNIS

Kreis L A N D	Wahl- art	Wahl- ber.	Abgeg. Stimm.	Gült. Stimm.	SPD	CDU	F.D.P.	GRÜNE	REP	PDS	GRAUE	NATUR- GESETZ	MLPD	ÖDP	STATT Partei	APD	SON - STIGE
Stadtverband Saarbrücken	B94	275796	223507 81,0	215767 96,5	111417 51,6	79781 37,0	4825 2,2	12127 5,6	3179 1,5	1441 0,7	2064 1,0	933 0,4	-	-	-	-	-
	B90	283346	235076 83,0	231705 98,6	125612 54,2	82644 35,7	12702 5,5	6057 2,6	-	-	2541 1,1	-	-	763 0,3	-	-	1386 0,6
	L94	274640	222575 81,0	220004 98,8	109969 50,0	79971 36,3	5658 2,6	14733 6,7	2983 1,4	-	1720 0,8	456 0,2	-	409 0,2	522 0,2	1242 0,6	2341 1,1
Landkreis Merzig-Wadern	B94	81590	69518 85,2	65830 94,7	32046 48,7	27696 42,1	1268 1,9	2891 4,4	909 1,4	-	516 0,8	288 0,4	-	-	-	216 0,3	-
	B90	80610	70650 87,6	69064 97,8	33832 49,0	28921 41,9	3121 4,5	1702 2,5	-	-	724 1,0	-	-	348 0,5	-	-	416 0,6
	L94	81390	69353 85,2	68307 98,5	32555 47,7	28665 42,0	1275 1,9	2979 4,4	798 1,2	-	379 0,6	138 0,2	-	137 0,2	197 0,3	-	1184 1,7
Landkreis Neunkirchen	B94	118000	98483 83,5	93797 95,2	53442 57,0	33560 35,8	1637 1,7	1674 1,8	1638 1,7	248 0,3	830 0,9	768 0,8	-	-	-	-	-
	B90	120150	101379 84,4	99497 98,1	55935 56,2	35240 35,4	4474 4,5	2380 2,4	-	-	557 0,6	-	-	268 0,3	-	-	643 0,6
	L94	117830	98355 83,5	97086 98,7	53827 55,4	33496 34,5	1709 1,8	4235 4,4	1476 1,5	-	579 0,6	193 0,2	-	127 0,1	197 0,2	-	1247 1,3
Landkreis Saarlouis	B94	163907	138103 84,3	131816 95,4	64679 49,1	54411 41,3	2622 2,0	5835 4,4	2062 1,6	131 0,1	970 0,7	790 0,6	-	-	-	316 0,2	-
	B90	165546	141801 85,7	139099 98,1	69329 49,8	57557 41,4	5478 3,9	3746 2,7	-	-	1492 1,1	-	-	578 0,4	-	-	919 0,7
	L94	163608	137815 84,2	135987 98,7	65512 48,2	54019 39,7	2707 2,0	7560 5,6	1907 1,4	-	622 0,5	329 0,2	-	209 0,2	299 0,2	-	2823 2,1
Saarpfalz-Kreis	B94	122872	103355 84,1	98742 95,5	46779 47,4	40092 40,6	1942 2,0	6055 6,1	1936 2,0	549 0,6	731 0,7	658 0,7	-	-	-	-	-
	B90	123202	105204 85,4	102909 97,8	50705 49,3	40132 39,0	6799 6,6	3869 3,8	-	-	-	-	-	559 0,5	-	-	845 0,8
	L94	122459	102994 84,1	101537 98,6	47398 46,7	40088 39,5	2066 2,0	6041 5,9	1756 1,7	-	539 0,5	247 0,2	-	341 0,3	318 0,3	-	2743 2,7
Landkreis St. Wendel	B94	75966	67026 88,2	63489 94,7	30587 48,2	29910 47,1	893 1,4	-	909 1,4	-	452 0,7	738 1,2	-	-	-	-	-
	B90	75509	67589 89,5	66238 98,0	30647 46,3	31393 47,4	1699 2,6	1438 2,2	-	-	486 0,7	-	-	186 0,3	-	-	389 0,6
	L94	75759	66870 88,3	65959 98,6	30830 46,7	29632 44,9	791 1,2	2539 3,8	788 1,2	-	239 0,4	154 0,2	-	62 0,1	230 0,3	-	694 1,1
S A A R L A N D	B94	838131	699992 83,5	669441 95,6	338950 50,6	265450 39,7	13187 2,0	28582 4,3	10633 1,6	2369 0,4	5563 0,8	4175 0,6	-	-	-	532 0,1	-
	B90	848363	721699 85,1	708512 98,2	366060 51,7	275887 38,9	34273 4,8	19192 2,7	-	-	5800 0,8	-	-	2702 0,4	-	-	4598 0,6
	L94	835686	697962 83,5	688880 98,7	340091 49,4	265871 38,6	14206 2,1	38087 5,5	9708 1,4	-	4078 0,6	1517 0,2	-	1285 0,2	1763 0,3	1242 0,2	11032 1,6

## 4b. Bundestagswahlen 1994, 1990 (Zweitstimmen) und der Landtagswahl 1994 nach Kreisen

## ENDGÜLTIGES ERGEBNIS

Kreis L A N D	Wahl- art	Wahl- ber.	Abgeg. Stimm.	Gült. Stimm.	SPD	CDU	F.D.P.	GRÜNE	REP	PDS	GRAUE	NATUR- GESETZ	MLPD	ÖDP	STATT Partei	APD	SON - STIGE
Stadtverband Saarbrücken	B94	275796	223507 81,0	215531 96,4	106038 49,2	73598 34,1	11655 5,4	14967 6,9	3289 1,5	2256 1,0	1865 0,9	688 0,3	84 0,0	414 0,2	677 0,3	-	-
	B90	283346	235076 83,0	232164 98,8	122225 52,6	80609 34,7	17020 7,3	6389 2,8	1926 0,8	597 0,3	1956 0,8	-	-	536 0,2	-	-	906 0,4
	L94	274640	222575 81,0	220004 98,8	109969 50,0	79971 36,3	5658 2,6	14733 6,7	2983 1,4	-	1720 0,8	456 0,2	-	409 0,2	522 0,2	1242 0,6	2341 1,1
Landkreis Merzig-Wadern	B94	81590	69518 85,2	66616 95,8	31221 46,9	27125 40,7	2723 4,1	3298 4,9	928 1,4	338 0,5	409 0,6	224 0,3	13 0,0	134 0,2	203 0,3	-	-
	B90	80610	70650 87,6	69398 98,2	33975 49,0	28518 41,1	3953 5,7	1292 1,9	548 0,8	63 0,1	499 0,7	-	-	191 0,3	-	-	359 0,5
	L94	81390	69353 85,2	68307 98,5	32555 47,7	28665 42,0	1275 1,9	2979 4,4	798 1,2	-	379 0,6	138 0,2	-	137 0,2	197 0,3	-	1184 1,7
Landkreis Neunkirchen	B94	118000	98483 83,5	95307 96,8	52131 54,7	31982 33,6	3275 3,4	4403 4,6	1634 1,7	577 0,6	599 0,6	267 0,3	18 0,0	137 0,1	284 0,3	-	-
	B90	120150	101379 84,4	99932 98,6	55840 55,9	35044 35,1	5045 5,0	1754 1,8	820 0,8	166 0,2	690 0,7	-	-	163 0,2	-	-	410 0,4
	L94	117830	98355 83,5	97086 98,7	53827 55,4	33496 34,5	1709 1,8	4235 4,4	1476 1,5	-	579 0,6	193 0,2	-	127 0,1	197 0,2	-	1247 1,3
Landkreis Saarlouis	B94	163907	138103 84,3	133155 96,4	63770 47,9	52086 39,1	5304 4,0	7303 5,5	2078 1,6	696 0,5	775 0,6	465 0,3	29 0,0	236 0,2	413 0,3	-	-
	B90	165546	141801 85,7	139633 98,5	69574 49,8	56359 40,4	7244 5,2	2971 2,1	1281 0,9	135 0,1	1055 0,8	-	-	351 0,3	-	-	663 0,5
	L94	163608	137815 84,2	135987 98,7	65512 48,2	54019 39,7	2707 2,0	7560 5,6	1907 1,4	-	622 0,5	329 0,2	-	209 0,2	299 0,2	-	2823 2,1
Saarpfalz-Kreis	B94	122872	103355 84,1	99437 96,2	46009 46,3	38067 38,3	4581 4,6	6266 6,3	1960 2,0	696 0,7	629 0,6	368 0,4	22 0,0	380 0,4	459 0,5	-	-
	B90	123202	105204 85,4	103532 98,4	50957 49,2	40801 39,4	6470 6,2	2556 2,5	1108 1,1	153 0,1	677 0,7	-	-	290 0,3	-	-	520 0,5
	L94	122459	102994 84,1	101537 98,6	47398 46,7	40088 39,5	2066 2,0	6041 5,9	1756 1,7	-	539 0,5	247 0,2	-	341 0,3	318 0,3	-	2743 2,7
Landkreis St. Wendel	B94	75966	67026 88,2	64754 96,6	30118 46,5	28120 43,4	1796 2,8	2776 4,3	897 1,4	244 0,4	261 0,4	203 0,3	14 0,0	70 0,1	255 0,4	-	-
	B90	75509	67589 89,5	66539 98,4	31362 47,1	29979 45,1	2727 4,1	1156 1,7	565 0,8	50 0,1	338 0,5	-	-	112 0,2	-	-	250 0,4
	L94	75759	66870 88,3	65959 98,6	30830 46,7	29632 44,9	791 1,2	2539 3,8	788 1,2	-	239 0,4	154 0,2	-	62 0,1	230 0,3	-	694 1,1
S A A R L A N D	B94	838131	699992 83,5	674800 96,4	329287 48,8	250978 37,2	29334 4,3	39013 5,8	10786 1,6	4807 0,7	4538 0,7	2215 0,3	180 0,0	1371 0,2	2291 0,3	-	-
	B90	848363	721699 85,1	711198 98,5	363933 51,2	271310 38,1	42459 6,0	16118 2,3	6248 0,9	1164 0,2	5215 0,7	-	-	1643 0,2	-	-	3108 0,4
	L94	835686	697962 83,5	688880 98,7	340091 49,4	265871 38,6	14206 2,1	38087 5,5	9708 1,4	-	4078 0,6	1517 0,2	-	1285 0,2	1763 0,3	1242 0,2	11032 1,6

## 5. Bundestagswahlen 1994, 1990 (Erst-/Zweitstimmen) und der Landtagswahl 1994 nach Gemeinden

## ENDGÜLTIGES ERGEBNIS

Gemeinde/Kreis L A N D	Wahl- art	Wahl- ber.	Abgeg. Stimm.	Gült. Stimm.	SPD	CDU	F.D.P.	GRÜNE	REP	PDS	GRAUE	NATUR- GESETZ	MLPD	ÖDP	STATT Partei	APD	SON - STIGE
Saarbrücken, Stadt	Erst	B94	144302	113492	110271	57589	37859	2917	7574	1679	941	1265	447	-	-	-	-
			78,6	97,2	52,2	34,3	2,6	6,9	1,5	0,9	1,1	0,4					
	Zweit	B94	144302	113492	109779	52480	34828	7171	9859	1714	1579	1181	344	53	230	340	-
			78,6	96,7	47,8	31,7	6,5	9,0	1,6	1,4	1,1	0,3	0,0	0,2	0,3		
	Erst	B90	148657	119959	118589	66236	38405	7811	3670	-	-	1412	-	-	373	-	682
			80,7	98,9	55,9	32,4	6,6	3,1				1,2			0,3		0,6
Friedrichsthal, Stadt	Zweit	B90	148657	119959	118671	62398	38025	10408	4510	1055	427	1130	-	-	272	-	446
			80,7	98,9	52,6	32,0	8,8	3,8	0,9	0,4	1,0				0,2		0,4
	L94	143406	112735	111529	54385	38543	3457	9887	1588	-	1106	251	-	230	279	589	1214
			78,6	98,9	48,8	34,6	3,1	8,9	1,4		1,0	0,2		0,2	0,3	0,5	1,1
	Erst	B94	9306	7668	7374	4125	2677	106	263	92	31	45	35	-	-	-	-
			82,4	96,2	55,9	36,3	1,4	3,6	1,2	0,4	0,6	0,5					
Großrosseln	Zweit	B94	9306	7668	7338	4114	2460	237	309	95	38	42	20	-	6	17	-
			82,4	95,7	56,1	33,5	3,2	4,2	1,3	0,5	0,6	0,3		0,1	0,2		
	Erst	B90	9462	7965	7806	4507	2838	241	116	-	-	53	-	-	15	-	36
			84,2	98,0	57,7	36,4	3,1	1,5				0,7			0,2		0,5
	Zweit	B90	9462	7965	7844	4530	2753	349	100	31	9	41	-	-	12	-	19
			84,2	98,5	57,8	35,1	4,4	1,3	0,4	0,1	0,5				0,2		0,2
Heusweiler	L94	9304	7675	7607	4280	2635	126	283	85	-	38	14	-	3	14	31	98
			82,5	99,1	56,3	34,6	1,7	3,7	1,1		0,5	0,2		0,0	0,2	0,4	1,3
	Erst	B94	7684	6650	6370	3606	2177	116	277	108	17	39	30	-	-	-	-
			86,5	95,8	56,6	34,2	1,8	4,3	1,7	0,3	0,6	0,5					
	Zweit	B94	7684	6650	6347	3584	2023	222	302	102	31	41	20	2	4	16	-
			86,5	95,4	56,5	31,9	3,5	4,8	1,6	0,5	0,6	0,3	0,0	0,1	0,3		
Kleinblittersdorf	Erst	B90	8065	6969	6826	3914	2308	274	186	-	-	86	-	-	9	-	49
			86,4	97,9	57,3	33,8	4,0	2,7				1,3			0,1		0,7
	Zweit	B90	8065	6969	6859	3985	2233	355	128	63	4	58	-	-	6	-	27
			86,4	98,4	58,1	32,6	5,2	1,9	0,9	0,1	0,8				0,1		0,4
	L94	7657	6629	6536	3740	2115	132	329	80	-	30	14	-	9	14	29	44
			86,6	98,6	57,2	32,4	2,0	5,0	1,2		0,5	0,2		0,1	0,2	0,4	0,7
Püttlingen, Stadt	Erst	B94	15801	13574	12970	5891	5846	215	631	165	52	101	69	-	-	-	-
			85,9	95,6	45,4	45,1	1,7	4,9	1,3	0,4	0,8	0,5					
	Zweit	B94	15801	13574	12954	5917	5234	609	677	195	66	85	49	1	84	37	-
			85,9	95,4	45,7	40,4	4,7	5,2	1,5	0,5	0,7	0,4	0,0	0,6	0,3		
	Erst	B90	16152	14162	13862	6645	6004	548	292	-	-	146	-	-	155	-	72
			87,7	97,9	47,9	43,3	4,0	2,1				1,1			1,1		0,5
Püttlingen, Stadt	Zweit	B90	16152	14162	13922	6763	5778	790	207	102	18	101	-	-	108	-	55
			87,7	98,3	48,6	41,5	5,7	1,5	0,7	0,1	0,7				0,8		0,4
	L94	15773	13619	13452	6269	5690	256	634	163	-	77	27	-	85	28	88	135
			86,3	98,8	46,6	42,3	1,9	4,7	1,2		0,6	0,2		0,6	0,2	0,7	1,0
	Erst	B94	9972	8447	8088	3859	3461	193	303	144	23	61	44	-	-	-	-
			84,7	95,7	47,7	42,8	2,4	3,7	1,8	0,3	0,8	0,5					
Püttlingen, Stadt	Zweit	B94	9972	8447	7987	3539	3281	432	430	152	38	48	34	1	10	22	-
			84,7	94,6	44,3	41,1	5,4	5,4	1,9	0,5	0,6	0,4	0,0	0,1	0,3		
	Erst	B90	9973	8688	8538	4268	3530	454	141	-	-	61	-	-	22	-	62
			87,1	98,3	50,0	41,3	5,3	1,7				0,7			0,3		0,7
	Zweit	B90	9973	8688	8540	4021	3591	570	164	89	5	50	-	-	16	-	34
			87,1	98,3	47,1	42,0	6,7	1,9	1,0	0,1	0,6				0,2		0,4
Püttlingen, Stadt	L94	9934	8427	8262	3823	3481	223	366	135	-	50	22	-	8	9	38	107
			84,8	98,0	46,3	42,1	2,7	4,4	1,6		0,6	0,3		0,1	0,1	0,5	1,3
	Erst	B94	16642	14594	13969	6255	6524	236	599	146	63	82	64	-	-	-	-
			87,7	95,7	44,8	46,7	1,7	4,3	1,0	0,5	0,6	0,5					
	Zweit	B94	16642	14594	14038	6271	6117	553	678	152	89	61	43	5	16	53	-
			87,7	96,2	44,7	43,6	3,9	4,8	1,1	0,6	0,4	0,3	0,0	0,1	0,4		
Püttlingen, Stadt	Erst	B90	16998	15106	14890	6915	6918	505	294	-	-	117	-	-	50	-	91
			88,9	98,6	46,4	46,5	3,4	2,0				0,8			0,3		0,6
	Zweit	B90	16998	15106	14928	6958	6602	773	252	102	28	103	-	-	38	-	72
			88,9	98,8	46,6	44,2	5,2	1,7	0,7	0,2	0,7				0,3		0,5
	L94	16627	14556	14396	6432	6646	231	625	131	-	55	23	-	13	37	81	122
			87,5	98,9	44,7	46,2	1,6	4,3	0,9		0,4	0,2		0,1	0,3	0,6	0,8

5. Bundestagswahlen 1994, 1990 (Erst-/Zweitstimmen) und der Landtagswahl 1994 nach Gemeinden

ENDGÜLTIGES ERGEBNIS

Gemeinde/Kreis L A N D	Wahl- art	Wahl- ber.	Abgeg. Stimm.	Gült. Stimm.	SPD	CDU	F.D.P.	GRÜNE	REP	PDS	GRAUE	NATUR- GESETZ	MLPD	ÖDP	STATT Partei	APD	SON - STIGE
Quierschied	Erst B94	12507	10954	10565	5139	4601	142	392	130	39	70	52	-	-	-	-	-
			87,6	96,4	48,6	43,5	1,3	3,7	1,2	0,4	0,7	0,5					
	Zweit B94	12507	10954	10621	5180	4302	345	471	136	53	71	35	2	11	15	-	-
			87,6	97,0	48,8	40,5	3,2	4,4	1,3	0,5	0,7	0,3	0,0	0,1	0,1		
	Erst B90	12744	11227	11044	5499	4749	377	204	-	-	122	-	-	33	-	-	60
			88,1	98,4	49,8	43,0	3,4	1,8			1,1			0,3			0,5
	Zweit B90	12744	11227	11075	5618	4479	564	176	82	9	100	-	-	15	-	-	32
Riegelsberg			88,1	98,6	50,7	40,4	5,1	1,6	0,7	0,1	0,9			0,1			0,3
	L94	12496	10940	10827	5345	4508	149	427	110	-	58	15	-	7	18	104	86
			87,5	99,0	49,4	41,6	1,4	3,9	1,0		0,5	0,1		0,1	0,2	1,0	0,8
	Erst B94	11905	10189	9845	4493	4370	220	460	112	55	83	52	-	-	-	-	-
			85,6	96,6	45,6	44,4	2,2	4,7	1,1	0,6	0,8	0,5					
	Zweit B94	11905	10189	9857	4446	3920	589	571	122	66	73	37	1	13	19	-	-
			85,6	96,7	45,1	39,8	6,0	5,8	1,2	0,7	0,7	0,4	0,0	0,1	0,2		
Sulzbach, Stadt	Erst B90	11821	10455	10293	4893	4447	532	224	-	-	129	-	-	23	-	-	45
			88,4	98,5	47,5	43,2	5,2	2,2			1,3			0,2			0,4
	Zweit B90	11821	10455	10336	4924	4171	802	206	84	8	87	-	-	19	-	-	35
			88,4	98,9	47,6	40,4	7,8	2,0	0,8	0,1	0,8			0,2			0,3
	L94	11893	10170	10042	4579	4253	287	549	106	-	76	19	-	17	7	60	89
			85,5	98,7	45,6	42,4	2,9	5,5	1,1		0,8	0,2		0,2	0,1	0,6	0,9
Völklingen, Stadt	Erst B94	15283	12373	11843	6536	4252	216	420	186	82	107	44	-	-	-	-	-
			81,0	95,7	55,2	35,9	1,8	3,5	1,6	0,7	0,9	0,4					
	Zweit B94	15283	12373	11949	6541	3947	485	501	189	108	91	31	6	11	39	-	-
			81,0	96,6	54,7	33,0	4,1	4,2	1,6	0,9	0,8	0,3	0,1	0,1	0,3		
	Erst B90	15924	13096	12872	7187	4568	681	231	-	-	118	-	-	27	-	-	60
			82,2	98,3	55,8	35,5	5,3	1,8			0,9			0,2			0,5
	Zweit B90	15924	13096	12924	7237	4368	877	197	76	37	75	-	-	14	-	-	43
Stadtverband Saarbrücken			82,2	98,7	56,0	33,8	6,8	1,5	0,6	0,3	0,6			0,1			0,3
	L94	15254	12342	12183	6751	4162	251	449	160	-	72	20	-	10	23	54	231
			80,9	98,7	55,4	34,2	2,1	3,7	1,3		0,6	0,2		0,1	0,2	0,4	1,9
	Erst B94	32394	25566	24472	13924	8014	464	1208	417	138	211	96	-	-	-	-	-
			78,9	95,7	56,9	32,7	1,9	4,9	1,7	0,6	0,9	0,4					
	Zweit B94	32394	25566	24661	13966	7486	1012	1169	432	188	172	75	13	29	119	-	-
			78,9	96,5	56,6	30,4	4,1	4,7	1,8	0,8	0,7	0,3	0,1	0,1	0,5		
Beckingen	Erst B90	33550	27449	26985	15548	8877	1279	699	-	-	297	-	-	56	-	-	229
			81,8	98,3	57,6	32,9	4,7	2,6			1,1			0,2			0,8
	Zweit B90	33550	27449	27065	15791	8609	1532	449	242	52	211	-	-	36	-	-	143
			81,8	98,6	58,3	31,8	5,7	1,7	0,9	0,2	0,8			0,1			0,5
	L94	32296	25482	25170	14365	7938	546	1184	425	-	158	51	-	27	93	168	215
			78,9	98,8	57,1	31,5	2,2	4,7	1,7		0,6	0,2		0,1	0,4	0,7	0,9
Stadtverband Saarbrücken	Erst B94	275796	223507	215767	111417	79781	4825	12127	3179	1441	2064	933	-	-	-	-	-
			81,0	96,5	51,6	37,0	2,2	5,6	1,5	0,7	1,0	0,4					
	Zweit B94	275796	223507	215531	106038	73598	11655	14967	3289	2256	1865	688	84	414	677	-	-
			81,0	96,4	49,2	34,1	5,4	6,9	1,5	1,0	0,9	0,3	0,0	0,2	0,3		
	Erst B90	283346	235076	231705	125612	82644	12702	6057	-	-	2541	-	-	763	-	-	1386
			83,0	98,6	54,2	35,7	5,5	2,6			1,1			0,3			0,6
	Zweit B90	283346	235076	232164	122225	80609	17020	6389	1926	597	1956	-	-	536	-	-	906
Beckingen			83,0	98,8	52,6	34,7	7,3	2,8	0,8	0,3	0,8			0,2			0,4
	L94	274640	222575	220004	109969	79971	5658	14733	2983	-	1720	456	-	409	522	1242	2341
			81,0	98,8	50,0	36,3	2,6	6,7	1,4		0,8	0,2		0,2	0,2	0,6	1,1
	Erst B94	12757	10947	10431	5306	4119	176	505	156	-	83	55	-	-	-	31	-
			85,8	95,3	50,9	39,5	1,7	4,8	1,5		0,8	0,5				0,3	
	Zweit B94	12757	10947	10540	5208	3996	403	553	158	48	70	50	2	23	29	-	-
			85,8	96,3	49,4	37,9	3,8	5,2	1,5	0,5	0,7	0,5	0,0	0,2	0,3		
Beckingen	Erst B90	12485	11129	10918	5770	4150	475	272	-	-	124	-	-	49	-	-	78
			89,1	98,1	52,8	38,0	4,4	2,5			1,1			0,4			0,7
	Zweit B90	12485	11129	10964	5850	4077	600	174	87	9	68	-	-	26	-	-	73
			89,1	98,5	53,4	37,2	5,5	1,6	0,8	0,1	0,6			0,2			0,7
	L94	12735	10914	10785	5402	4208	178	466	143	-	59	24	-	24	29	-	252
			85,7	98,8	50,1	39,0	1,7	4,3	1,3		0,5	0,2		0,2	0,3		2,3

## 5. Bundestagswahlen 1994, 1990 (Erst-/Zweitstimmen) und der Landtagswahl 1994 nach Gemeinden

ENDGÜLTIGES ERGEBNIS

Gemeinde/Kreis L A N D	Wahl- art	Wahl- ber.	Abgeg. Stimm.	Gült. Stimm.	SPD	CDU	F.D.P.	GRÜNE	REP	PDS	GRAUE	NATUR- GESETZ	MLPD	ÖDP	STATT Partei	APD	SON - STIGE
Losheim am See	Erst B94	12421	10701	10068	4692	4311	221	507	148	-	77	56	-	-	-	56	-
			86,2	94,1	46,6	42,8	2,2	5,0	1,5		0,8	0,6				0,6	
	Zweit B94	12421	10701	10183	4540	4277	444	583	137	62	61	31	-	14	34	-	-
			86,2	95,2	44,6	42,0	4,4	5,7	1,3	0,6	0,6	0,3		0,1	0,3		
	Erst B90	12121	10709	10423	4783	4580	488	332	-	-	116	-	-	49	-	-	75
			88,4	97,3	45,9	43,9	4,7	3,2			1,1			0,5			0,7
Merzig, Stadt	Zweit B90	12121	10709	10484	4826	4544	601	227	111	8	82	-	-	22	-	-	63
			88,4	97,9	46,0	43,3	5,7	2,2	1,1	0,1	0,8			0,2			0,6
	L94	12396	10678	10495	4793	4515	218	537	115	-	58	25	-	14	29	-	191
			86,1	98,3	45,7	43,0	2,1	5,1	1,1		0,6	0,2		0,1	0,3		1,8
	Erst B94	23684	19240	18312	8834	7673	377	797	281	-	204	77	-	-	-	69	-
			81,2	95,2	48,2	41,9	2,1	4,4	1,5		1,1	0,4				0,4	
Mettlach	Zweit B94	23684	19240	18528	8528	7515	805	934	305	108	147	57	7	53	69	-	-
			81,2	96,3	46,0	40,6	4,3	5,0	1,6	0,6	0,8	0,3	0,0	0,3	0,4		
	Erst B90	23128	19588	19211	9539	7749	963	463	-	-	234	-	-	124	-	-	139
			84,7	98,1	49,7	40,3	5,0	2,4			1,2			0,6			0,7
	Zweit B90	23128	19588	19299	9426	7700	1248	410	156	29	146	-	-	80	-	-	104
			84,7	98,5	48,8	39,9	6,5	2,1	0,8	0,2	0,8			0,4			0,5
Perl	L94	23616	19188	18871	8760	7928	384	911	252	-	137	38	-	66	72	-	323
			81,2	98,3	46,4	42,0	2,0	4,8	1,3		0,7	0,2		0,3	0,4		1,7
	Erst B94	9357	8012	7607	3925	3067	140	278	89	-	62	27	-	-	-	19	-
			85,6	94,9	51,6	40,3	1,8	3,7	1,2		0,8	0,4				0,2	
	Zweit B94	9357	8012	7749	3914	2975	309	312	92	36	53	19	1	16	22	-	-
			85,6	96,7	50,5	38,4	4,0	4,0	1,2	0,5	0,7	0,2	0,0	0,2	0,3		
Wadern, Stadt	Erst B90	9580	8379	8214	4256	3275	373	156	-	-	83	-	-	31	-	-	40
			87,5	98,0	51,8	39,9	4,5	1,9			1,0			0,4			0,5
	Zweit B90	9580	8379	8247	4244	3234	482	113	50	4	62	-	-	16	-	-	42
			87,5	98,4	51,5	39,2	5,8	1,4	0,6	0,0	0,8			0,2			0,5
	L94	9323	7979	7889	4065	3086	153	273	83	-	53	9	-	15	21	-	131
			85,6	98,9	51,5	39,1	1,9	3,5	1,1		0,7	0,1		0,2	0,3		1,7
Weiskirchen	Erst B94	4851	4214	4000	1678	1908	133	174	57	-	31	13	-	-	-	6	-
			86,9	94,9	42,0	47,7	3,3	4,4	1,4		0,8	0,3				0,2	
	Zweit B94	4851	4214	4015	1627	1838	235	185	53	17	25	11	2	6	16	-	-
			86,9	95,3	40,5	45,8	5,9	4,6	1,3	0,4	0,6	0,3	0,0	0,1	0,4		
	Erst B90	4843	4286	4170	1714	2003	268	97	-	-	44	-	-	20	-	-	24
			88,5	97,3	41,1	48,0	6,4	2,3			1,1			0,5			0,6
Wadern, Stadt	Zweit B90	4843	4286	4194	1742	1969	304	72	41	2	36	-	-	13	-	-	15
			88,5	97,9	41,5	46,9	7,2	1,7	1,0	0,0	0,9			0,3			0,4
	L94	4834	4205	4132	1713	1983	136	176	50	-	20	5	-	5	17	-	27
			87,0	98,3	41,5	48,0	3,3	4,3	1,2		0,5	0,1		0,1	0,4		0,7
	Erst B94	13348	11714	10979	5378	4707	170	476	129	-	48	44	-	-	-	27	-
			87,8	93,7	49,0	42,9	1,5	4,3	1,2		0,4	0,4				0,2	
Weiskirchen	Zweit B94	13348	11714	11188	5264	4663	404	558	131	42	43	39	-	16	28	-	-
			87,8	95,5	47,1	41,7	3,6	4,9	1,2	0,4	0,4	0,3		0,1	0,3		
	Erst B90	13328	12008	11692	5576	5241	421	279	-	-	86	-	-	45	-	-	44
			90,1	97,4	47,7	44,8	3,6	2,4			0,7			0,4			0,4
	Zweit B90	13328	12008	11739	5641	5094	562	223	68	8	79	-	-	23	-	-	41
			90,1	97,8	48,1	43,4	4,8	1,9	0,6	0,1	0,7			0,2			0,3
Weiskirchen	L94	13320	11692	11511	5594	4864	165	472	124	-	40	25	-	10	20	-	197
			87,8	98,5	48,6	42,3	1,4	4,1	1,1		0,3	0,2		0,1	0,2		1,7
	Erst B94	5172	4690	4433	2233	1911	51	154	49	-	11	16	-	-	-	8	-
			90,7	94,5	50,4	43,1	1,2	3,5	1,1		0,2	0,4				0,2	
	Zweit B94	5172	4690	4413	2140	1861	123	173	52	25	10	17	1	6	5	-	-
			90,7	94,1	48,5	42,2	2,8	3,9	1,2	0,6	0,2	0,4	0,0	0,1	0,1		
Weiskirchen	Erst B90	5125	4551	4436	2194	1923	133	103	-	-	37	-	-	30	-	-	16
			88,8	97,5	49,5	43,3	3,0	2,3			0,8			0,7			0,4
	Zweit B90	5125	4551	4471	2246	1900	156	73	35	3	26	-	-	11	-	-	21
			88,8	98,2	50,2	42,5	3,5	1,6	0,8	0,1	0,6			0,2			0,5
	L94	5166	4697	4624	2228	2081	41	144	31	-	12	12	-	3	9	-	63
			90,9	98,4	48,2	45,0	0,9	3,1	0,7		0,3	0,3		0,1	0,2		1,4

5. Bundestagswahlen 1994, 1990 (Erst-/Zweitstimmen) und der Landtagswahl 1994 nach Gemeinden

ENDGÜLTIGES ERGEBNIS

Gemeinde/Kreis L A N D	Wahl- art	Wahl- ber.	Abgeg. Stimm.	Gült. Stimm.	SPD	CDU	F.D.P.	GRÜNE	REP	PDS	GRAUE	NATUR- GESETZ	MLPD	ÖDP	STATT Partei	APD	SON - STIGE
Landkreis Merzig-Wadern	Erst	B94	81590	69518	65830	32046	27696	1268	2891	909	-	516	288	-	-	-	216
				85,2	94,7	48,7	42,1	1,9	4,4	1,4		0,8	0,4				0,3
	Zweit	B94	81590	69518	66616	31221	27125	2723	3298	928	338	409	224	13	134	203	-
				85,2	95,8	46,9	40,7	4,1	4,9	1,4	0,5	0,6	0,3	0,0	0,2	0,3	-
	Erst	B90	80610	70650	69064	33832	28921	3121	1702	-	-	724	-	-	348	-	416
				87,6	97,8	49,0	41,9	4,5	2,5			1,0			0,5		0,6
	Zweit	B90	80610	70650	69398	33975	28518	3953	1292	548	63	499	-	-	191	-	359
				87,6	98,2	49,0	41,1	5,7	1,9	0,8	0,1	0,7			0,3		0,5
	L94	81390	69353	68307	32555	28665	1275	2979	798	-	-	379	138	-	137	197	1184
				85,2	98,5	47,7	42,0	1,9	4,4	1,2		0,6	0,2		0,2	0,3	1,7
Eppelborn	Erst	B94	14987	13177	12497	6398	5522	187	-	154	-	98	138	-	-	-	-
				87,9	94,8	51,2	44,2	1,5		1,2		0,8	1,1				
	Zweit	B94	14987	13177	12787	6052	5389	365	601	170	30	69	52	4	20	35	-
				87,9	97,0	47,3	42,1	2,9	4,7	1,3	0,2	0,5	0,4	0,0	0,2	0,3	-
	Erst	B90	15082	13444	13198	6466	5865	407	260	-	-	104	-	-	36	-	60
				89,1	98,2	49,0	44,4	3,1	2,0			0,8			0,3		0,5
	Zweit	B90	15082	13444	13240	6317	5932	543	195	90	7	70	-	-	21	-	65
				89,1	98,5	47,7	44,8	4,1	1,5	0,7	0,1	0,5			0,2		0,5
	L94	14974	13162	12972	6218	5643	156	557	154	-	-	63	32	-	16	20	113
				87,9	98,6	47,9	43,5	1,2	4,3	1,2		0,5	0,2		0,1	0,2	0,9
Illingen	Erst	B94	15320	13431	12776	6638	5444	203	-	229	-	124	138	-	-	-	-
				87,7	95,1	52,0	42,6	1,6		1,8		1,0	1,1				
	Zweit	B94	15320	13431	12997	6253	5299	390	645	214	61	57	27	-	21	30	-
				87,7	96,8	48,1	40,8	3,0	4,9	1,6	0,5	0,4	0,2		0,2	0,2	-
	Erst	B90	15433	13595	13336	6582	5693	508	307	-	-	126	-	-	38	-	82
				88,1	98,1	49,4	42,7	3,8	2,3			0,9			0,3		0,6
	Zweit	B90	15433	13595	13387	6621	5708	543	237	101	9	95	-	-	20	-	53
				88,1	98,5	49,5	42,6	4,1	1,8	0,8	0,1	0,7			0,1		0,4
	L94	15294	13401	13218	6495	5480	219	574	203	-	-	59	15	-	21	22	130
				87,6	98,6	49,1	41,5	1,7	4,3	1,5		0,4	0,1		0,2	0,2	1,0
Merchweiler	Erst	B94	9413	8015	7616	4124	3005	116	-	195	-	89	87	-	-	-	-
				85,1	95,0	54,1	39,5	1,5		2,6		1,2	1,1				
	Zweit	B94	9413	8015	7751	3952	2894	226	339	186	40	58	23	-	13	20	-
				85,1	96,7	51,0	37,3	2,9	4,4	2,4	0,5	0,7	0,3		0,2	0,3	-
	Erst	B90	9661	8325	8174	4193	3325	284	206	-	-	90	-	-	25	-	51
				86,2	98,2	51,3	40,7	3,5	2,5			1,1			0,3		0,6
	Zweit	B90	9661	8325	8210	4241	3262	368	145	72	10	73	-	-	13	-	26
				86,2	98,6	51,7	39,7	4,5	1,8	0,9	0,1	0,9			0,2		0,3
	L94	9393	8012	7920	4064	3064	120	314	180	-	-	54	12	-	11	18	83
				85,3	98,9	51,3	38,7	1,5	4,0	2,3		0,7	0,2		0,1	0,2	1,0
Neunkirchen, Stadt	Erst	B94	39437	31189	29833	17884	9026	552	1287	528	207	216	133	-	-	-	-
				79,1	95,7	59,9	30,3	1,9	4,3	1,8	0,7	0,7	0,4				
	Zweit	B94	39437	31189	30196	17972	8477	1200	1345	548	247	200	81	8	33	85	-
				79,1	96,8	59,5	28,1	4,0	4,5	1,8	0,8	0,7	0,3	0,0	0,1	0,3	-
	Erst	B90	40433	32210	31555	19361	9219	1856	827	-	-	-	-	-	84	-	208
				79,7	98,0	61,4	29,2	5,9	2,6						0,3		0,7
	Zweit	B90	40433	32210	31744	19328	9231	1842	595	276	77	224	-	-	55	-	116
				79,7	98,6	60,9	29,1	5,8	1,9	0,9	0,2	0,7			0,2		0,4
	L94	39362	31114	30764	18609	9004	612	1383	503	-	-	200	74	-	41	63	275
				79,0	98,9	60,5	29,3	2,0	4,5	1,6		0,7	0,2		0,1	0,2	0,9
Ottweiler, Stadt	Erst	B94	12294	10255	9749	6160	2922	257	-	193	-	113	104	-	-	-	-
				83,4	95,1	63,2	30,0	2,6		2,0		1,2	1,1				
	Zweit	B94	12294	10255	9932	5829	2777	437	505	194	59	59	23	1	18	30	-
				83,4	96,9	58,7	28,0	4,4	5,1	2,0	0,6	0,6	0,2	0,0	0,2	0,3	-
	Erst	B90	12339	10521	10358	6272	3071	550	247	-	-	101	-	-	21	-	96
				85,3	98,5	60,6	29,6	5,3	2,4			1,0			0,2		0,9
	Zweit	B90	12339	10521	10381	6254	2964	714	189	91	21	72	-	-	14	-	62
				85,3	98,7	60,2	28,6	6,9	1,8	0,9	0,2	0,7			0,1		0,6
	L94	12288	10249	10108	6036	2935	280	464	176	-	-	63	25	-	16	26	87
				83,4	98,6	59,7	29,0	2,8	4,6	1,7		0,6	0,2		0,2	0,3	0,9

## 5. Bundestagswahlen 1994, 1990 (Erst-/Zweitstimmen) und der Landtagswahl 1994 nach Gemeinden

## ENDGÜLTIGES ERGEBNIS

Gemeinde/Kreis L A N D	Wahl- art	Wahl- ber.	Abgeg. Stimm.	Gült. Stimm.	SPD	CDU	F.D.P.	GRÜNE	REP	PDS	GRAUE	NATUR- GESETZ	MLPD	ÖDP	STATT Partei	APD	SON - STIGE
Schiffweiler	Erst B94	14116	12131	11452	6856	3941	191	-	207	-	130	127	-	-	-	-	-
			85,9	94,4	59,9	34,4	1,7		1,8		1,1	1,1					
	Zweit B94	14116	12131	11741	6592	3800	323	535	203	84	99	41	1	20	43	-	-
			85,9	96,8	56,1	32,4	2,8	4,6	1,7	0,7	0,8	0,3	0,0	0,2	0,4		
	Erst B90	14312	12441	12229	7076	4221	372	293	-	-	136	-	-	39	-	-	92
			86,9	98,3	57,9	34,5	3,0	2,4			1,1			0,3			0,8
	Zweit B90	14312	12441	12266	7079	4168	485	240	98	19	101	-	-	24	-	-	52
			86,9	98,6	57,7	34,0	4,0	2,0	0,8	0,2	0,8			0,2			0,4
Spiesen-Elversberg	L94	14102	12137	11930	6794	3904	167	505	151	-	89	20	-	14	27	-	259
			86,1	98,3	56,9	32,7	1,4	4,2	1,3		0,7	0,2		0,1	0,2		2,2
	Erst B94	12433	10285	9874	5382	3700	131	387	132	41	60	41	-	-	-	-	-
			82,7	96,0	54,5	37,5	1,3	3,9	1,3	0,4	0,6	0,4					
	Zweit B94	12433	10285	9903	5481	3346	334	433	119	56	57	20	4	12	41	-	-
			82,7	96,3	55,3	33,8	3,4	4,4	1,2	0,6	0,6	0,2	0,0	0,1	0,4		
	Erst B90	12890	10843	10647	5985	3846	497	240	-	-	-	-	-	25	-	-	54
			84,1	98,2	56,2	36,1	4,7	2,3						0,2			0,5
Landkreis Neunkirchen	Zweit B90	12890	10843	10704	6000	3779	550	153	92	23	55	-	-	16	-	-	36
			84,1	98,7	56,1	35,3	5,1	1,4	0,9	0,2	0,5			0,1			0,3
	L94	12417	10280	10174	5611	3466	155	438	109	-	51	15	-	8	21	-	300
			82,8	99,0	55,2	34,1	1,5	4,3	1,1		0,5	0,1		0,1	0,2		2,9
	Erst B94	118000	98483	93797	53442	33560	1637	1674	1638	248	830	768	-	-	-	-	-
			83,5	95,2	57,0	35,8	1,7	1,8	1,7	0,3	0,9	0,8					
	Zweit B94	118000	98483	95307	52131	31982	3275	4403	1634	577	599	267	18	137	284	-	-
			83,5	96,8	54,7	33,6	3,4	4,6	1,7	0,6	0,6	0,3	0,0	0,1	0,3		
Dillingen, Stadt	Erst B90	120150	101379	99497	55935	35240	4474	2380	-	-	557	-	-	268	-	-	643
			84,4	98,1	56,2	35,4	4,5	2,4			0,6			0,3			0,6
	Zweit B90	120150	101379	99932	55840	35044	5045	1754	820	166	690	-	-	163	-	-	410
			84,4	98,6	55,9	35,1	5,0	1,8	0,8	0,2	0,7			0,2			0,4
	L94	117830	98355	97086	53827	33496	1709	4235	1476	-	579	193	-	127	197	-	1247
			83,5	98,7	55,4	34,5	1,8	4,4	1,5		0,6	0,2		0,1	0,2		1,3
	Erst B94	16581	13599	13010	6294	5372	244	645	232	-	98	75	-	-	-	50	-
			82,0	95,7	48,4	41,3	1,9	4,9	1,8		0,8	0,6				0,4	
Lebach, Stadt	Zweit B94	16581	13599	13143	6178	5207	530	695	237	80	74	53	2	39	48	-	-
			82,0	96,6	47,0	39,6	4,0	5,3	1,8	0,6	0,6	0,4	0,0	0,3	0,4		
	Erst B90	16882	14149	13872	7051	5672	544	333	-	-	129	-	-	54	-	-	89
			83,8	98,0	50,8	40,9	3,9	2,4			0,9			0,4			0,6
	Zweit B90	16882	14149	13929	6979	5613	726	275	119	21	87	-	-	29	-	-	80
			83,8	98,4	50,1	40,3	5,2	2,0	0,9	0,2	0,6			0,2			0,6
	L94	16526	13574	13411	6445	5429	268	719	211	-	64	46	-	35	29	-	165
			82,1	98,8	48,1	40,5	2,0	5,4	1,6		0,5	0,3		0,3	0,2		1,2
Nalbach	Erst B94	15890	13716	12932	5767	6279	404	-	186	-	120	176	-	-	-	-	-
			86,3	94,3	44,6	48,6	3,1		1,4		0,9	1,4					
	Zweit B94	15890	13716	13269	5494	6106	614	647	167	50	60	58	4	26	43	-	-
			86,3	96,7	41,4	46,0	4,6	4,9	1,3	0,4	0,5	0,4	0,0	0,2	0,3		
	Erst B90	16027	14096	13838	5663	6785	722	361	-	-	132	-	-	58	-	-	117
			88,0	98,2	40,9	49,0	5,2	2,6			1,0			0,4			0,8
	Zweit B90	16027	14096	13890	5756	6712	804	287	119	10	93	-	-	37	-	-	72
			88,0	98,5	41,4	48,3	5,8	2,1	0,9	0,1	0,7			0,3			0,5
Nalbach	L94	15887	13705	13497	5659	6261	521	599	155	-	46	35	-	22	27	-	172
			86,3	98,5	41,9	46,4	3,9	4,4	1,1		0,3	0,3		0,2	0,2		1,3
	Erst B94	7629	6586	6223	3150	2531	94	301	66	-	28	31	-	-	-	22	-
			86,3	94,5	50,6	40,7	1,5	4,8	1,1		0,4	0,5				0,4	
	Zweit B94	7629	6586	6311	3104	2478	212	345	77	22	37	15	1	7	13	-	-
			86,3	95,8	49,2	39,3	3,4	5,5	1,2	0,3	0,6	0,2	0,0	0,1	0,2		
	Erst B90	7604	6721	6593	3419	2676	207	147	-	-	61	-	-	52	-	-	31
			88,4	98,1	51,9	40,6	3,1	2,2			0,9			0,8			0,5
Nalbach	Zweit B90	7604	6721	6608	3417	2640	267	129	51	3	46	-	-	25	-	-	30
			88,4	98,3	51,7	40,0	4,0	2,0	0,8	0,0	0,7			0,4			0,5
	L94	7611	6576	6475	3295	2548	99	329	61	-	23	12	-	8	9	-	91
			86,4	98,5	50,9	39,4	1,5	5,1	0,9		0,4	0,2		0,1	0,1		1,4

## 5. Bundestagswahlen 1994, 1990 (Erst-/Zweitstimmen) und der Landtagswahl 1994 nach Gemeinden

## ENDGÜLTIGES ERGEBNIS

Gemeinde/Kreis L A N D	Wahl- art	Wahl- ber.	Abgeg. Stimm.	Gült. Stimm.	SPD	CDU	F.D.P.	GRÜNE	REP	PDS	GRAUE	NATUR- GESETZ	MLPD	ÖDP	STATT Partei	APD	SON - STIGE
Rehlingen-Siersburg	Erst B94	11784	10067	9583	4862	3795	165	453	149	-	77	47	-	-	-	35	-
			85,4	95,2	50,7	39,6	1,7	4,7	1,6		0,8	0,5				0,4	-
	Zweit B94	11784	10067	9698	4715	3712	384	514	149	60	59	40	2	24	39	-	-
			85,4	96,3	48,6	38,3	4,0	5,3	1,5	0,6	0,6	0,4	0,0	0,2	0,4		
	Erst B90	11614	10168	9957	5191	3978	317	268	-	-	106	-	-	43	-	-	54
			87,5	97,9	52,1	40,0	3,2	2,7			1,1			0,4			0,5
L94	Zweit B90	11614	10168	10010	5166	3947	443	201	71	8	78	-	-	32	-	-	64
			87,5	98,4	51,6	39,4	4,4	2,0	0,7	0,1	0,8			0,3			0,6
		11763	10048	9940	4820	3853	149	553	137	-	57	26	-	14	29	-	302
			85,4	98,9	48,5	38,8	1,5	5,6	1,4		0,6	0,3		0,1	0,3		3,0
Saarlouis, Stadt	Erst B94	28852	23088	22299	10822	8791	477	1538	342	-	131	76	-	-	-	122	-
			80,0	96,6	48,5	39,4	2,1	6,9	1,5		0,6	0,3				0,5	-
	Zweit B94	28852	23088	22471	10565	8505	1070	1549	339	139	119	77	5	42	61	-	-
			80,0	97,3	47,0	37,8	4,8	6,9	1,5	0,6	0,5	0,3	0,0	0,2	0,3		
	Erst B90	29275	23702	23269	11676	9306	1039	718	-	-	259	-	-	114	-	-	157
			81,0	98,2	50,2	40,0	4,5	3,1			1,1			0,5			0,7
L94	Zweit B90	29275	23702	23345	11557	9164	1423	572	241	33	190	-	-	70	-	-	95
			81,0	98,5	49,5	39,3	6,1	2,5	1,0	0,1	0,8			0,3			0,4
		28781	22997	22775	10838	8848	425	1827	329	-	106	60	-	39	59	-	244
			79,9	99,0	47,6	38,8	1,9	8,0	1,4		0,5	0,3		0,2	0,3		1,1
Saarwellingen	Erst B94	11168	9418	9031	4352	3599	302	505	133	-	63	36	-	-	-	41	-
			84,3	95,9	48,2	39,9	3,3	5,6	1,5		0,7	0,4				0,5	-
	Zweit B94	11168	9418	9025	4341	3527	358	481	140	39	59	28	3	21	28	-	-
			84,3	95,8	48,1	39,1	4,0	5,3	1,6	0,4	0,7	0,3	0,0	0,2	0,3		
	Erst B90	11334	9747	9573	4760	3973	329	283	-	-	108	-	-	51	-	-	69
			86,0	98,2	49,7	41,5	3,4	3,0			1,1			0,5			0,7
L94	Zweit B90	11334	9747	9609	4768	3972	424	216	88	9	67	-	-	22	-	-	43
			86,0	98,6	49,6	41,3	4,4	2,2	0,9	0,1	0,7			0,2			0,4
		11162	9406	9234	4394	3632	210	527	128	-	46	17	-	20	11	-	249
			84,3	98,2	47,6	39,3	2,3	5,7	1,4		0,5	0,2		0,2	0,1		2,7
Schmelz	Erst B94	13442	11590	10808	5648	4584	168	-	152	-	119	137	-	-	-	-	-
			86,2	93,3	52,3	42,4	1,6		1,4		1,1	1,3					
	Zweit B94	13442	11590	11142	5471	4477	324	505	142	48	86	47	2	11	29	-	-
			86,2	96,1	49,1	40,2	2,9	4,5	1,3	0,4	0,8	0,4	0,0	0,1	0,3		
	Erst B90	13596	11824	11563	5664	5066	339	271	-	-	128	-	-	39	-	-	56
			87,0	97,8	49,0	43,8	2,9	2,3			1,1			0,3			0,5
L94	Zweit B90	13596	11824	11617	5685	5021	413	214	90	9	102	-	-	28	-	-	55
			87,0	98,2	48,9	43,2	3,6	1,8	0,8	0,1	0,9			0,2			0,5
		13434	11567	11364	5359	4465	147	452	117	-	45	25	-	11	13	-	730
			86,1	98,2	47,2	39,3	1,3	4,0	1,0		0,4	0,2		0,1	0,1		6,4
Schwalbach	Erst B94	15363	13458	12920	6162	5661	145	550	228	48	80	46	-	-	-	-	-
			87,6	96,0	47,7	43,8	1,1	4,3	1,8	0,4	0,6	0,4					
	Zweit B94	15363	13458	12844	6284	5179	371	582	234	54	66	33	4	11	26	-	-
			87,6	95,4	48,9	40,3	2,9	4,5	1,8	0,4	0,5	0,3	0,0	0,1	0,2		
	Erst B90	15614	13746	13478	6529	5977	399	327	-	-	127	-	-	42	-	-	77
			88,0	98,1	48,4	44,3	3,0	2,4			0,9			0,3			0,6
L94	Zweit B90	15614	13746	13530	6716	5680	567	261	128	8	84	-	-	31	-	-	55
			88,0	98,4	49,6	42,0	4,2	1,9	0,9	0,1	0,6			0,2			0,4
		15337	13436	13268	6519	5454	160	598	226	-	62	27	-	12	23	-	187
			87,6	98,7	49,1	41,1	1,2	4,5	1,7		0,5	0,2		0,1	0,2		1,4
Überherrn	Erst B94	9350	7832	7451	3689	2946	203	350	140	-	58	33	-	-	-	32	-
			83,8	95,1	49,5	39,5	2,7	4,7	1,9		0,8	0,4				0,4	-
	Zweit B94	9350	7832	7555	3649	2854	365	376	145	50	57	23	4	8	24	-	-
			83,8	96,5	48,3	37,8	4,8	4,9	1,9	0,7	0,8	0,3	0,1	0,1	0,3		
	Erst B90	9256	7908	7772	4060	2924	389	225	-	-	97	-	-	26	-	-	51
			85,4	98,3	52,2	37,6	5,0	2,9			1,2			0,3			0,7
L94	Zweit B90	9256	7908	7787	4047	2877	513	153	82	9	71	-	-	14	-	-	21
			85,4	98,5	52,0	36,9	6,6	2,0	1,1	0,1	0,9			0,2			0,3
		9321	7806	7707	3728	3006	222	379	143	-	50	20	-	4	12	-	143
			83,7	98,7	48,4	39,0	2,9	4,9	1,9		0,6	0,3		0,1	0,2		1,9



## 5. Bundestagswahlen 1994, 1990 (Erst-/Zweitstimmen) und der Landtagswahl 1994 nach Gemeinden

## ENDGÜLTIGES ERGEBNIS

Gemeinde/Kreis L A N D	Wahl- art	Wahl- ber.	Abgeg. Stimm.	Gült. Stimm.	SPD	CDU	F.D.P.	GRÜNE	REP	PDS	GRAUE	NATUR- GESETZ	MLPD	ÖDP	STATT Partei	APD	SON - STIGE
Wadgassen	Erst B94	14898	12629	12102	6022	4902	167	624	173	54	99	61	-	-	-	-	-
			84,8	95,8	49,8	40,5	1,4	5,2	1,4	0,4	0,8	0,5					
	Zweit B94	14898	12629	12154	6149	4502	409	634	184	74	83	41	2	27	49	-	-
			84,8	96,2	50,6	37,0	3,4	5,2	1,5	0,6	0,7	0,3	0,0	0,2	0,4		
	Erst B90	15025	13066	12817	6829	4954	442	290	-	-	148	-	-	38	-	-	116
			87,0	98,1	53,3	38,7	3,4	2,3			1,2			0,3			0,9
	Zweit B90	15025	13066	12874	6907	4732	656	245	114	11	105	-	-	28	-	-	76
Wallerfangen			87,0	98,5	53,7	36,8	5,1	1,9	0,9	0,1	0,8			0,2			0,6
	L94	14869	12592	12392	6373	4624	191	612	144	-	64	26	-	26	47	-	285
			84,7	98,4	51,4	37,3	1,5	4,9	1,2		0,5	0,2		0,2	0,4		2,3
	Erst B94	7825	6635	6339	3213	2480	143	324	111	-	36	18	-	-	-	14	-
			84,8	95,5	50,7	39,1	2,3	5,1	1,8		0,6	0,3				0,2	
	Zweit B94	7825	6635	6347	3113	2349	326	361	113	30	20	14	-	6	15	-	-
			84,8	95,7	49,0	37,0	5,1	5,7	1,8	0,5	0,3	0,2		0,1	0,2		
Bous	Erst B90	7905	6783	6650	3329	2575	364	228	-	-	76	-	-	30	-	-	48
			85,8	98,0	50,1	38,7	5,5	3,4			1,1			0,5			0,7
	Zweit B90	7905	6783	6676	3324	2528	450	171	89	6	64	-	-	8	-	-	36
			85,8	98,4	49,8	37,9	6,7	2,6	1,3	0,1	1,0			0,1			0,5
	L94	7811	6627	6558	3235	2566	172	337	106	-	23	11	-	9	9	-	90
			84,8	99,0	49,3	39,1	2,6	5,1	1,6		0,4	0,2		0,1	0,1		1,4
Ensdorf	Erst B94	5845	5044	4869	2578	1755	65	294	95	17	34	31	-	-	-	-	-
			86,3	96,5	52,9	36,0	1,3	6,0	2,0	0,3	0,7	0,6					
	Zweit B94	5845	5044	4893	2542	1582	211	356	97	24	28	21	-	8	24	-	-
			86,3	97,0	52,0	32,3	4,3	7,3	2,0	0,5	0,6	0,4		0,2	0,5		
	Erst B90	5953	5229	5168	2890	1750	258	158	-	-	64	-	-	16	-	-	32
			87,8	98,8	55,9	33,9	4,9	3,1			1,2			0,3			0,6
	Zweit B90	5953	5229	5185	2888	1660	364	144	52	7	43	-	-	14	-	-	13
Landkreis Saarlouis			87,8	99,2	55,7	32,0	7,0	2,8	1,0	0,1	0,8			0,3			0,3
	L94	5835	5050	4995	2608	1660	82	374	96	-	19	15	-	3	13	-	125
			86,5	98,9	52,2	33,2	1,6	7,5	1,9		0,4	0,3		0,1	0,3		2,5
	Erst B94	5280	4441	4249	2120	1716	45	251	55	12	27	23	-	-	-	-	-
			84,1	95,7	49,9	40,4	1,1	5,9	1,3	0,3	0,6	0,5					
	Zweit B94	5280	4441	4303	2165	1608	130	258	54	26	27	15	-	6	14	-	-
			84,1	96,9	50,3	37,4	3,0	6,0	1,3	0,6	0,6	0,3		0,1	0,3		
Bexbach, Stadt	Erst B90	5461	4662	4549	2268	1921	129	137	-	-	57	-	-	15	-	-	22
			85,4	97,6	49,9	42,2	2,8	3,0			1,3			0,3			0,5
	Zweit B90	5461	4662	4573	2364	1813	194	103	37	1	25	-	-	13	-	-	23
			85,4	98,1	51,7	39,6	4,2	2,3	0,8	0,0	0,5			0,3			0,5
	L94	5271	4431	4371	2239	1673	61	254	54	-	17	9	-	6	18	-	40
			84,1	98,6	51,2	38,3	1,4	5,8	1,2		0,4	0,2		0,1	0,4		0,9
Landkreis Saarlouis	Erst B94	163907	138103	131816	64679	54411	2622	5835	2062	131	970	790	-	-	-	316	-
			84,3	95,4	49,1	41,3	2,0	4,4	1,6	0,1	0,7	0,6				0,2	
	Zweit B94	163907	138103	133155	63770	52086	5304	7303	2078	696	775	465	29	236	413	-	-
			84,3	96,4	47,9	39,1	4,0	5,5	1,6	0,5	0,6	0,3	0,0	0,2	0,3		
	Erst B90	165546	141801	139099	69329	57557	5478	3746	-	-	1492	-	-	578	-	-	919
			85,7	98,1	49,8	41,4	3,9	2,7			1,1			0,4			0,7
	Zweit B90	165546	141801	139633	69574	56359	7244	2971	1281	135	1055	-	-	351	-	-	663
Bexbach, Stadt			85,7	98,5	49,8	40,4	5,2	2,1	0,9	0,1	0,8			0,3			0,5
	L94	163608	137815	135987	65512	54019	2707	7560	1907	-	622	329	-	209	299	-	2823
			84,2	98,7	48,2	39,7	2,0	5,6	1,4		0,5	0,2		0,2	0,2		2,1
	Erst B94	15625	13232	12623	6650	4680	221	607	250	68	66	81	-	-	-	-	-
			84,7	95,4	52,7	37,1	1,8	4,8	2,0	0,5	0,5	0,6					
	Zweit B94	15625	13232	12674	6565	4498	455	654	244	78	60	39	3	30	48	-	-
			84,7	95,8	51,8	35,5	3,6	5,2	1,9	0,6	0,5	0,3	0,0	0,2	0,4		
Bexbach, Stadt	Erst B90	15775	13586	13319	7311	4813	683	369	-	-	-	-	-	53	-	-	90
			86,1	98,0	54,9	36,1	5,1	2,8						0,4			0,7
	Zweit B90	15775	13586	13383	7316	4887	649	228	132	16	79	-	-	25	-	-	51
			86,1	98,5	54,7	36,5	4,8	1,7	1,0	0,1	0,6			0,2			0,4
	L94	15604	13214	13008	6783	4719	265	625	239	-	52	26	-	23	42	-	234
			84,7	98,4	52,1	36,3	2,0	4,8	1,8		0,4	0,2		0,2	0,3		1,8

## 5. Bundestagswahlen 1994, 1990 (Erst-/Zweitstimmen) und der Landtagswahl 1994 nach Gemeinden

## ENDGÜLTIGES ERGEBNIS

Gemeinde/Kreis L A N D	Wahl- art	Wahl- ber.	Abgeg. Stimm.	Gült. Stimm.	SPD	CDU	F.D.P.	GRÜNE	REP	PDS	GRAUE	NATUR- GESETZ	MLPD	ÖDP	STATT Partei	APD	SON - STIGE
Blieskastel, Stadt	Erst B94	18458	15902	15104	6982	6267	252	1021	285	85	112	100	-	-	-	-	-
			86,2	95,0	46,2	41,5	1,7	6,8	1,9	0,6	0,7	0,7					
	Zweit B94	18458	15902	15246	6878	5966	596	1076	285	107	110	68	4	97	59	-	-
			86,2	95,9	45,1	39,1	3,9	7,1	1,9	0,7	0,7	0,4	0,0	0,6	0,4		
	Erst B90	18531	16079	15685	7502	6186	1205	604	-	-	-	-	-	62	-	-	126
			86,8	97,5	47,8	39,4	7,7	3,9						0,4			0,8
	Zweit B90	18531	16079	15782	7655	6361	955	384	200	16	97	-	-	40	-	-	74
Gersheim			86,8	98,2	48,5	40,3	6,1	2,4	1,3	0,1	0,6	-	-	0,3	-	-	0,5
	L94	18400	15851	15643	7212	6279	279	966	254	-	97	30	-	111	37	-	378
			86,1	98,7	46,1	40,1	1,8	6,2	1,6		0,6	0,2		0,7	0,2		2,4
	Erst B94	5471	4818	4565	1904	2141	73	271	88	24	28	36	-	-	-	-	-
			88,1	94,7	41,7	46,9	1,6	5,9	1,9	0,5	0,6	0,8					
	Zweit B94	5471	4818	4586	1907	2040	134	297	83	30	29	19	-	27	20	-	-
			88,1	95,2	41,6	44,5	2,9	6,5	1,8	0,7	0,6	0,4		0,6	0,4		
Homburg, Stadt	Erst B90	5436	4861	4714	1969	2220	250	192	-	-	-	-	-	38	-	-	45
			89,4	97,0	41,8	47,1	5,3	4,1						0,8			1,0
	Zweit B90	5436	4861	4753	2026	2230	228	141	57	9	22	-	-	19	-	-	21
			89,4	97,8	42,6	46,9	4,8	3,0	1,2	0,2	0,5	-	-	0,4	-	-	0,4
	L94	5457	4806	4722	1919	2168	65	257	73	-	28	17	-	22	11	-	162
			88,1	98,3	40,6	45,9	1,4	5,4	1,5		0,6	0,4		0,5	0,2		3,4
Kirkel'	Erst B94	33627	27154	26107	12076	10587	560	1707	683	152	194	148	-	-	-	-	-
			80,8	96,1	46,3	40,6	2,1	6,5	2,6	0,6	0,7	0,6					
	Zweit B94	33627	27154	26121	11635	10084	1371	1667	701	175	154	76	7	108	143	-	-
			80,8	96,2	44,5	38,6	5,2	6,4	2,7	0,7	0,6	0,3	0,0	0,4	0,5		
	Erst B90	33326	27330	26738	12904	10428	1726	1154	-	-	-	-	-	224	-	-	302
			82,0	97,8	48,3	39,0	6,5	4,3						0,8			1,1
	Zweit B90	33326	27330	26901	12859	10710	1786	706	331	36	200	-	-	110	-	-	163
Mandelbachtal			82,0	98,4	47,8	39,8	6,6	2,6	1,2	0,1	0,7	-	-	0,4	-	-	0,6
	L94	33372	26951	26584	12067	10726	544	1730	626	-	144	59	-	103	145	-	440
			80,8	98,6	45,4	40,3	2,0	6,5	2,4		0,5	0,2		0,4	0,5		1,7
	Erst B94	7894	6863	6587	3731	1925	225	501	97	36	46	26	-	-	-	-	-
			86,9	96,0	56,6	29,2	3,4	7,6	1,5	0,5	0,7	0,4					
	Zweit B94	7894	6863	6640	3643	1809	449	500	86	48	32	22	3	28	20	-	-
			86,9	96,8	54,9	27,2	6,8	7,5	1,3	0,7	0,5	0,3	0,0	0,4	0,3		
St. Ingbert, Stadt	Erst B90	7824	6891	6733	3973	1772	608	299	-	-	-	-	-	30	-	-	51
			88,1	97,7	59,0	26,3	9,0	4,4						0,4			0,8
	Zweit B90	7824	6891	6788	3979	1805	623	208	60	11	48	-	-	15	-	-	39
			88,1	98,5	58,6	26,6	9,2	3,1	0,9	0,2	0,7	-	-	0,2	-	-	0,6
	L94	7880	6850	6767	3769	1912	271	524	86	-	27	12	-	14	16	-	136
			86,9	98,8	55,7	28,3	4,0	7,7	1,3		0,4	0,2		0,2	0,2		2,0
Mandelbachtal	Erst B94	9426	8294	7835	3355	3501	153	537	123	26	81	59	-	-	-	-	-
			88,0	94,5	42,8	44,7	2,0	6,9	1,6	0,3	1,0	0,8					
	Zweit B94	9426	8294	7948	3356	3357	354	532	146	39	60	31	1	25	47	-	-
			88,0	95,8	42,2	42,2	4,5	6,7	1,8	0,5	0,8	0,4	0,0	0,3	0,6		
	Erst B90	9442	8450	8213	3636	3572	550	363	-	-	-	-	-	35	-	-	57
			89,5	97,2	44,3	43,5	6,7	4,4						0,4			0,7
	Zweit B90	9442	8450	8281	3717	3610	519	230	88	12	47	-	-	22	-	-	36
St. Ingbert, Stadt			89,5	98,0	44,9	43,6	6,3	2,8	1,1	0,1	0,6	-	-	0,3	-	-	0,4
	L94	9416	8286	8124	3337	3541	145	527	136	-	50	24	-	28	21	-	315
			88,0	98,0	41,1	43,6	1,8	6,5	1,7		0,6	0,3		0,3	0,3		3,9
	Erst B94	32371	27092	25921	12081	10991	458	1411	410	158	204	208	-	-	-	-	-
			83,7	95,7	46,6	42,4	1,8	5,4	1,6	0,6	0,8	0,8					
	Zweit B94	32371	27092	26222	12025	10313	1222	1540	415	219	184	113	4	65	122	-	-
			83,7	96,8	45,9	39,3	4,7	5,9	1,6	0,8	0,7	0,4	0,0	0,2	0,5		
St. Ingbert, Stadt	Erst B90	32868	28007	27507	13410	11141	1777	888	-	-	-	-	-	117	-	-	174
			85,2	98,2	48,8	40,5	6,5	3,2						0,4			0,6
	Zweit B90	32868	28007	27644	13405	11198	1710	659	240	53	184	-	-	59	-	-	136
			85,2	98,7	48,5	40,5	6,2	2,4	0,9	0,2	0,7	-	-	0,2	-	-	0,5
	L94	32330	27036	26689	12311	10743	497	1412	342	-	141	79	-	40	46	-	1078
			83,6	98,7	46,1	40,3	1,9	5,3	1,3		0,5	0,3		0,1	0,2		4,0

## 5. Bundestagswahlen 1994, 1990 (Erst-/Zweitstimmen) und der Landtagswahl 1994 nach Gemeinden

## ENDGÜLTIGES ERGEBNIS

Gemeinde/Kreis L A N D	Wahl- art	Wahl- ber.	Abgeg. Stimm.	Gült. Stimm.	SPD	CDU	F.D.P.	GRÜNE	REP	PDS	GRAUE	NATUR- GESETZ	MLPD	ÖDP	STATT Partei	APD	SON - STIGE
Saarpfalz-Kreis	Erst	B94	122872	103355	98742	46779	40092	1942	6055	1936	549	731	658	-	-	-	-
				84,1	95,5	47,4	40,6	2,0	6,1	2,0	0,6	0,7	0,7				
	Zweit	B94	122872	103355	99437	46009	38067	4581	6266	1960	696	629	368	22	380	459	-
				84,1	96,2	46,3	38,3	4,6	6,3	2,0	0,7	0,6	0,4	0,0	0,4	0,5	
	Erst	B90	123202	105204	102909	50705	40132	6799	3869	-	-	-	-	-	559	-	845
				85,4	97,8	49,3	39,0	6,6	3,8						0,5		0,8
Freisen	Zweit	B90	123202	105204	103532	50957	40801	6470	2556	1108	153	677	-	-	290	-	520
				85,4	98,4	49,2	39,4	6,2	2,5	1,1	0,1	0,7			0,3		0,5
	L94	122459	102994	101537	47398	40088	2066	6041	1756	-	539	247	-	341	318	-	2743
				84,1	98,6	46,7	39,5	2,0	5,9	1,7		0,5	0,2		0,3	0,3	2,7
	Erst	B94	6878	6117	5806	2919	2657	52	-	101	-	25	52	-	-	-	-
				88,9	94,9	50,3	45,8	0,9		1,7		0,4	0,9				
Marpingen	Zweit	B94	6878	6117	5934	2910	2568	105	170	108	15	14	16	2	6	20	-
				88,9	97,0	49,0	43,3	1,8	2,9	1,8	0,3	0,2	0,3	0,0	0,1	0,3	
	Erst	B90	6815	6051	5943	2801	2849	113	-	-	-	39	-	-	15	-	41
				88,8	98,2	47,1	47,9	1,9	1,4			0,7			0,3		0,7
	Zweit	B90	6815	6051	5964	2876	2710	168	70	60	6	33	-	-	12	-	29
				88,8	98,6	48,2	45,4	2,8	1,2	1,0	0,1	0,6			0,2		0,5
Namborn	L94	6864	6106	6056	3000	2677	49	147	92	-	10	9	-	3	15	-	54
				89,0	99,2	49,5	44,2	0,8	2,4	1,5		0,2	0,1		0,0	0,2	0,9
	Erst	B94	9252	8360	7943	4068	3498	87	-	102	-	87	101	-	-	-	-
				90,4	95,0	51,2	44,0	1,1		1,3		1,1	1,3				
	Zweit	B94	9252	8360	8144	3922	3396	167	428	103	28	50	15	4	7	24	-
				90,4	97,4	48,2	41,7	2,1	5,3	1,3	0,3	0,6	0,2	0,0	0,1	0,3	
Nohfelden	Erst	B90	9097	8308	8101	4119	3494	153	221	-	-	53	-	-	22	-	39
				91,3	97,5	50,8	43,1	1,9	2,7			0,7			0,3		0,5
	Zweit	B90	9097	8308	8155	4192	3441	209	171	55	6	43	-	-	14	-	24
				91,3	98,2	51,4	42,2	2,6	2,1	0,7	0,1	0,5			0,2		0,3
	L94	9227	8375	8245	4028	3494	79	406	87	-	43	15	-	6	20	-	67
				90,8	98,4	48,9	42,4	1,0	4,9	1,1		0,5	0,2		0,1	0,2	0,8
Nonnweiler	Erst	B94	6153	5387	5085	2588	2229	69	-	82	-	42	75	-	-	-	-
				87,6	94,4	50,9	43,8	1,4		1,6		0,8	1,5				
	Zweit	B94	6153	5387	5170	2554	2104	130	198	75	24	15	21	1	4	44	-
				87,6	96,0	49,4	40,7	2,5	3,8	1,5	0,5	0,3	0,4	0,0	0,1	0,9	
	Erst	B90	6041	5353	5243	2571	2312	137	120	-	-	43	-	-	16	-	44
				88,6	97,9	49,0	44,1	2,6	2,3			0,8			0,3		0,8
Nohfelden	Zweit	B90	6041	5353	5265	2637	2222	206	82	55	3	29	-	-	8	-	23
				88,6	98,4	50,1	42,2	3,9	1,6	1,0	0,1	0,6			0,2		0,4
	L94	6148	5381	5296	2619	2197	67	184	73	-	16	15	-	4	53	-	68
				87,5	98,4	49,5	41,5	1,3	3,5	1,4		0,3	0,3		0,1	1,0	1,3
	Erst	B94	8838	7893	7496	4031	3109	143	-	81	-	45	87	-	-	-	-
				89,3	95,0	53,8	41,5	1,9		1,1		0,6	1,2				
Nonnweiler	Zweit	B94	8838	7893	7628	3968	2918	284	266	78	25	24	33	-	10	22	-
				89,3	96,6	52,0	38,3	3,7	3,5	1,0	0,3	0,3	0,4		0,1	0,3	
	Erst	B90	8738	7944	7794	4057	3212	302	135	-	-	38	-	-	18	-	32
				90,9	98,1	52,1	41,2	3,9	1,7			0,5			0,2		0,4
	Zweit	B90	8738	7944	7831	4108	3067	422	116	52	3	32	-	-	6	-	25
				90,9	98,6	52,5	39,2	5,4	1,5	0,7	0,0	0,4			0,1		0,3
Nonnweiler	L94	8833	7877	7772	4047	3092	153	265	69	-	30	26	-	9	15	-	66
				89,2	98,7	52,1	39,8	2,0	3,4	0,9		0,4	0,3		0,1	0,2	0,8
	Erst	B94	7215	6463	6027	3149	2636	71	-	80	-	33	58	-	-	-	-
				89,6	93,3	52,2	43,7	1,2		1,3		0,5	1,0				
	Zweit	B94	7215	6463	6182	3070	2515	203	208	85	20	24	20	-	7	30	-
				89,6	95,7	49,7	40,7	3,3	3,4	1,4	0,3	0,4	0,3		0,1	0,5	
Nonnweiler	Erst	B90	7206	6570	6399	3171	2875	153	103	-	-	38	-	-	17	-	42
				91,2	97,4	49,6	44,9	2,4	1,6			0,6			0,3		0,7
	Zweit	B90	7206	6570	6431	3158	2757	299	87	50	8	28	-	-	12	-	32
				91,2	97,9	49,1	42,9	4,6	1,4	0,8	0,1	0,4			0,2		0,5
	L94	7186	6437	6298	3186	2616	68	168	73	-	18	12	-	4	32	-	121
				89,6	97,8	50,6	41,5	1,1	2,7	1,2		0,3	0,2		0,1	0,5	1,9

## 5. Bundestagswahlen 1994, 1990 (Erst-/Zweitstimmen) und der Landtagswahl 1994 nach Gemeinden

## ENDGÜLTIGES ERGEBNIS

Gemeinde/Kreis L A N D	Wahl- art	Wahl- ber.	Abgeg. Stimm.	Gült. Stimm.	SPD	CDU	F.D.P.	GRÜNE	REP	PDS	GRAUE	NATUR- GESETZ	MLPD	ÖDP	STATT Partei	APD	SON - STIGE
Oberthal	Erst B94	5310	4816	4550	2209	2191	31	-	51	-	24	44	-	-	-	-	-
			90,7	94,5	48,5	48,2	0,7		1,1		0,5	1,0					
	Zweit B94	5310	4816	4627	2211	2076	76	155	48	17	12	11	1	6	14	-	-
			90,7	96,1	47,8	44,9	1,6	3,3	1,0	0,4	0,3	0,2	0,0	0,1	0,3		
	Erst B90	5283	4841	4741	2277	2228	89	89	-	-	30	-	-	10	-	-	18
			91,6	97,9	48,0	47,0	1,9	1,9			0,6			0,2			0,4
	Zweit B90	5283	4841	4755	2337	2151	127	77	24	3	16	-	-	6	-	-	14
			91,6	98,2	49,1	45,2	2,7	1,6	0,5	0,1	0,3			0,1			0,3
	L94	5306	4814	4745	2235	2225	32	134	43	-	12	7	-	5	18	-	34
			90,7	98,6	47,1	46,9	0,7	2,8	0,9		0,3	0,1		0,1	0,4		0,7
St. Wendel, Stadt	Erst B94	21839	18764	17846	8241	8632	326	-	293	-	140	214	-	-	-	-	-
			85,9	95,1	46,2	48,4	1,8		1,6		0,8	1,2					
	Zweit B94	21839	18764	18204	7951	8153	589	924	289	86	75	56	1	17	63	-	-
			85,9	97,0	43,7	44,8	3,2	5,1	1,6	0,5	0,4	0,3	0,0	0,1	0,3		
	Erst B90	22081	19235	18938	8239	9379	521	437	-	-	179	-	-	54	-	-	129
			87,1	98,5	43,5	49,5	2,8	2,3			0,9			0,3			0,7
	Zweit B90	22081	19235	19019	8540	8724	969	356	195	14	117	-	-	34	-	-	70
			87,1	98,9	44,9	45,9	5,1	1,9	1,0	0,1	0,6			0,2			0,4
	L94	21734	18668	18472	8160	8638	245	814	242	-	71	39	-	20	47	-	196
			85,9	99,0	44,2	46,8	1,3	4,4	1,3		0,4	0,2		0,1	0,3		1,1
Tholey	Erst B94	10481	9226	8736	3382	4958	114	-	119	-	56	107	-	-	-	-	-
			88,0	94,7	38,7	56,8	1,3		1,4		0,6	1,2					
	Zweit B94	10481	9226	8865	3532	4390	242	427	111	29	47	31	5	13	38	-	-
			88,0	96,1	39,8	49,5	2,7	4,8	1,3	0,3	0,5	0,3	0,1	0,1	0,4		
	Erst B90	10248	9287	9079	3412	5044	231	248	-	-	66	-	-	34	-	-	44
			90,6	97,8	37,6	55,6	2,5	2,7			0,7			0,4			0,5
	Zweit B90	10248	9287	9119	3514	4907	327	197	74	7	40	-	-	20	-	-	33
			90,6	98,2	38,5	53,8	3,6	2,2	0,8	0,1	0,4			0,2			0,4
	L94	10461	9212	9075	3555	4693	98	421	109	-	39	31	-	11	30	-	88
			88,1	98,5	39,2	51,7	1,1	4,6	1,2		0,4	0,3		0,1	0,3		1,0
Landkreis St. Wendel	Erst B94	75966	67026	63489	30587	29910	893	-	909	-	452	738	-	-	-	-	-
			88,2	94,7	48,2	47,1	1,4		1,4		0,7	1,2					
	Zweit B94	75966	67026	64754	30118	28120	1796	2776	897	244	261	203	14	70	255	-	-
			88,2	96,6	46,5	43,4	2,8	4,3	1,4	0,4	0,4	0,3	0,0	0,1	0,4		
	Erst B90	75509	67589	66238	30647	31393	1699	1438	-	-	486	-	-	186	-	-	389
			89,5	98,0	46,3	47,4	2,6	2,2			0,7			0,3			0,6
	Zweit B90	75509	67589	66539	31362	29979	2727	1156	565	50	338	-	-	112	-	-	250
			89,5	98,4	47,1	45,1	4,1	1,7	0,8	0,1	0,5			0,2			0,4
	L94	75759	66870	65959	30830	29632	791	2539	788	-	239	154	-	62	230	-	694
			88,3	98,6	46,7	44,9	1,2	3,8	1,2		0,4	0,2		0,1	0,3		1,1
S A A R L A N D	Erst B94	838131	699992	669441	338950	265450	13187	28582	10633	2369	5563	4175	-	-	-	532	-
			83,5	95,6	50,6	39,7	2,0	4,3	1,6	0,4	0,8	0,6				0,1	
	Zweit B94	838131	699992	674800	329287	250978	29334	39013	10786	4807	4538	2215	180	1371	2291	-	-
			83,5	96,4	48,8	37,2	4,3	5,8	1,6	0,7	0,7	0,3	0,0	0,2	0,3		
	Erst B90	848363	721699	708512	366060	275887	34273	19192	-	-	5800	-	-	2702	-	-	4598
			85,1	98,2	51,7	38,9	4,8	2,7			0,8			0,4			0,6
	Zweit B90	848363	721699	711198	363933	271310	42459	16118	6248	1164	5215	-	-	1643	-	-	3108
			85,1	98,5	51,2	38,1	6,0	2,3	0,9	0,2	0,7			0,2			0,4
	L94	835686	697962	688880	340091	265871	14206	38087	9708	-	4078	1517	-	1285	1763	1242	11032
			83,5	98,7	49,4	38,6	2,1	5,5	1,4		0,6	0,2		0,2	0,3	0,2	1,6

6. Gemeinden mit den höchsten und niedrigsten Wahlbeteiligungen  
bei der Bundestagswahl 1994 im Vergleich zur Vorwahl

Gemeinde	Anteil in Prozent		Rang	
	1994	1990	1994	1990
Weiskirchen	90,7	88,8	1	12
Oberthal	90,7	91,6	2	1
Marpingen	90,4	91,3	3	2
Nonnweiler	89,6	91,2	4	3
Nohfelden	89,3	90,9	5	4
Freisen	88,9	88,8	6	13
Gersheim	88,1	89,4	7	8
Mandelbachtal	88,0	89,5	8	7
Tholey	88,0	90,6	9	5
Eppelborn	87,9	89,1	10	10
Wädern, Stadt	87,8	90,1	11	6
Püttlingen, Stadt	87,7	88,9	12	11
Illingen	87,7	88,1	13	20
Quierschied	87,6	88,1	14	19
Schwalbach	87,6	88,0	15	23
Namborn	87,6	88,6	16	14
Perl	86,9	88,5	17	15
Kirkel	86,9	88,1	18	21
Großrosseln	86,5	86,4	19	34
Lebach, Stadt	86,3	88,0	20	22
Nalbach	86,3	88,4	21	18
Bous	86,3	87,8	22	24
Losheim am See	86,2	88,4	23	17
Schmelz	86,2	87,0	24	30
Blieskastel, Stadt	86,2	86,8	25	33
Heusweiler	85,9	87,7	26	25
Schiffweiler	85,9	86,9	27	32
St. Wendel, Stadt	85,9	87,1	28	29
Beckingen	85,8	89,1	29	9
Riegelsberg	85,6	88,4	30	16
Mettlach	85,6	87,5	31	26
Rehlingen-Siersburg	85,4	87,5	32	27
Merchweiler	85,1	86,2	33	35
Wadgassen	84,8	87,0	34	31
Wallerfangen	84,8	85,8	35	38
Kleinblittersdorf	84,7	87,1	36	28
Bexbach, Stadt	84,7	86,1	37	36
Saarwellingen	84,3	86,0	38	37
Ensdorf	84,1	85,4	39	40
Überherrn	83,8	85,4	40	39
St. Ingbert, Stadt	83,7	85,2	41	42
Ottweiler, Stadt	83,4	85,3	42	41
Spiesen-Elversberg	82,7	84,1	43	45
Friedrichsthal, Stadt	82,4	84,2	44	44
Dillingen, Stadt	82,0	83,8	45	46
Merzig, Stadt	81,2	84,7	46	43
Sulzbach, Stadt	81,0	82,2	47	47
Homburg, Stadt	80,8	82,0	48	48
Saarlouis, Stadt	80,0	81,0	49	50
Neunkirchen, Stadt	79,1	79,7	50	52
Völklingen, Stadt	78,9	81,8	51	49
Saarbrücken, Stadt	78,6	80,7	52	51

7a. Gemeinden mit den höchsten und niedrigsten Stimmenanteilen  
bei der Bundestagswahl (2) 1994 im Vergleich zur Vorwahl

SPD

Gemeinde	Anteil in Prozent		Rang	
	1994	1990	1994	1990
Neunkirchen, Stadt	59,5	60,9	1	1
Ottweiler, Stadt	58,7	60,2	2	2
Völklingen, Stadt	56,6	58,3	3	4
Großrosseln	56,5	58,1	4	5
Friedrichsthal, Stadt	56,1	57,8	5	6
Schiffweiler	56,1	57,7	6	7
Spiesen-Elversberg	55,3	56,1	7	8
Kirkel	54,9	58,6	8	3
Sulzbach, Stadt	54,7	56,0	9	9
Bous	52,0	55,7	10	10
Nohfelden	52,0	52,5	11	15
Bexbach, Stadt	51,8	54,7	12	11
Merchweiler	51,0	51,7	13	17
Wadgassen	50,6	53,7	14	12
Mettlach	50,5	51,5	15	21
Ensdorf	50,3	51,7	16	19
Nonnweiler	49,7	49,1	17	32
Beckingen	49,4	53,4	18	13
Namborn	49,4	50,1	19	26
Nalbach	49,2	51,7	20	18
Schmelz	49,1	48,9	21	34
Wallerfangen	49,0	49,8	22	27
Freisen	49,0	48,2	23	39
Schwalbach	48,9	49,6	24	29
Quierschied	48,8	50,7	25	23
Rehlingen-Siersburg	48,6	51,6	26	20
Weiskirchen	48,5	50,2	27	24
Überherrn	48,3	52,0	28	16
Marpingen	48,2	51,4	29	22
Illingen	48,1	49,5	30	30
Saarwellingen	48,1	49,6	31	28
Saarbrücken, Stadt	47,8	52,6	32	14
Oberthal	47,8	49,1	33	33
Eppelborn	47,3	47,7	34	42
Wadern, Stadt	47,1	48,1	35	40
Dillingen, Stadt	47,0	50,1	36	25
Saarlouis, Stadt	47,0	49,5	37	31
Merzig, Stadt	46,0	48,8	38	35
St. Ingbert, Stadt	45,9	48,5	39	38
Heusweiler	45,7	48,6	40	36
Riegelsberg	45,1	47,6	41	43
Blieskastel, Stadt	45,1	48,5	42	37
Püttlingen, Stadt	44,7	46,6	43	45
Losheim am See	44,6	46,0	44	46
Homburg, Stadt	44,5	47,8	45	41
Kleinblittersdorf	44,3	47,1	46	44
St. Wendel, Stadt	43,7	44,9	47	48
Mandelbachtal	42,2	44,9	48	47
Gersheim	41,6	42,6	49	49
Lebach, Stadt	41,4	41,4	50	51
Perl	40,5	41,5	51	50
Tholey	39,8	38,5	52	52

7b. Gemeinden mit den höchsten und niedrigsten Stimmenanteilen  
bei der Bundestagswahl (2) 1994 im Vergleich zur Vorwahl

CDU

Gemeinde	Anteil in Prozent		Rang	
	1994	1990	1994	1990
Tholey	49,5	53,8	1	1
Lebach, Stadt	46,0	48,3	2	2
Perl	45,8	46,9	3	3
Oberthal	44,9	45,2	4	7
St. Wendel, Stadt	44,8	45,9	5	5
Gersheim	44,5	46,9	6	4
Püttlingen, Stadt	43,6	44,2	7	9
Freisen	43,3	45,4	8	6
Weiskirchen	42,2	42,5	9	16
Mandelbachtal	42,2	43,6	10	10
Eppelborn	42,1	44,8	11	8
Losheim am See	42,0	43,3	12	12
Wadern, Stadt	41,7	43,4	13	11
Marpingen	41,7	42,2	14	17
Kleinblittersdorf	41,1	42,0	15	19
Illingen	40,8	42,6	16	15
Namborn	40,7	42,2	17	18
Nonnweiler	40,7	42,9	18	14
Merzig, Stadt	40,6	39,9	19	29
Quierschied	40,5	40,4	20	24
Heusweiler	40,4	41,5	21	21
Schwalbach	40,3	42,0	22	20
Schmelz	40,2	43,2	23	13
Riegelsberg	39,8	40,4	24	25
Dillingen, Stadt	39,6	40,3	25	26
Nalbach	39,3	40,0	26	28
St. Ingbert, Stadt	39,3	40,5	27	23
Saarwellingen	39,1	41,3	28	22
Blieskastel, Stadt	39,1	40,3	29	27
Homburg, Stadt	38,6	39,8	30	30
Mettlach	38,4	39,2	31	35
Rehlingen-Siersburg	38,3	39,4	32	33
Nohfelden	38,3	39,2	33	36
Beckingen	37,9	37,2	34	38
Saarlouis, Stadt	37,8	39,3	35	34
Überherrn	37,8	36,9	36	39
Ensdorf	37,4	39,6	37	32
Merchweiler	37,3	39,7	38	31
Wadgassen	37,0	36,8	39	40
Wallerfangen	37,0	37,9	40	37
Bexbach, Stadt	35,5	36,5	41	41
Spiesen-Elversberg	33,8	35,3	42	42
Friedrichsthal, Stadt	33,5	35,1	43	43
Sulzbach, Stadt	33,0	33,8	44	45
Schiffweiler	32,4	34,0	45	44
Bous	32,3	32,0	46	48
Großrosseln	31,9	32,6	47	46
Saarbrücken, Stadt	31,7	32,0	48	47
Völklingen, Stadt	30,4	31,8	49	49
Neunkirchen, Stadt	28,1	29,1	50	50
Ottweiler, Stadt	28,0	28,6	51	51
Kirkel	27,2	26,6	52	52

7c. Gemeinden mit den höchsten und niedrigsten Stimmenanteilen  
bei der Bundestagswahl (2) 1994 im Vergleich zur Vorwahl

GRÜNE

Gemeinde	Anteil in Prozent		Rang	
	1994	1990	1994	1990
Saarbrücken, Stadt	9,0	3,8	1	1
Kirkel	7,5	3,1	2	2
Bous	7,3	2,8	3	4
Blieskastel, Stadt	7,1	2,4	4	9
Saarlouis, Stadt	6,9	2,5	5	8
Mandelbachtal	6,7	2,8	6	5
Gersheim	6,5	3,0	7	3
Homburg, Stadt	6,4	2,6	8	7
Ensdorf	6,0	2,3	9	11
St. Ingbert, Stadt	5,9	2,4	10	10
Riegelsberg	5,8	2,0	11	18
Losheim am See	5,7	2,2	12	12
Wallerfangen	5,7	2,6	13	6
Nalbach	5,5	2,0	14	21
Kleinblittersdorf	5,4	1,9	15	25
Dillingen, Stadt	5,3	2,0	16	20
Rehlingen-Siersburg	5,3	2,0	17	22
Saarwellingen	5,3	2,2	18	13
Marpingen	5,3	2,1	19	17
Heusweiler	5,2	1,5	20	44
Beckingen	5,2	1,6	21	40
Wadgassen	5,2	1,9	22	29
Bexbach, Stadt	5,2	1,7	23	38
Ottweiler, Stadt	5,1	1,8	24	33
St. Wendel, Stadt	5,1	1,9	25	30
Merzig, Stadt	5,0	2,1	26	15
Wadern, Stadt	4,9	1,9	27	26
Illingen	4,9	1,8	28	31
Lebach, Stadt	4,9	2,1	29	16
Überherrn	4,9	2,0	30	23
Großrosseln	4,8	1,9	31	24
Püttlingen, Stadt	4,8	1,7	32	35
Tholey	4,8	2,2	33	14
Völklingen, Stadt	4,7	1,7	34	36
Eppelborn	4,7	1,5	35	46
Perl	4,6	1,7	36	37
Schiffweiler	4,6	2,0	37	19
Neunkirchen, Stadt	4,5	1,9	38	27
Schmelz	4,5	1,8	39	34
Schwalbach	4,5	1,9	40	28
Quierschied	4,4	1,6	41	39
Merchweiler	4,4	1,8	42	32
Spiesen-Elversberg	4,4	1,4	43	49
Friedrichsthal, Stadt	4,2	1,3	44	51
Sulzbach, Stadt	4,2	1,5	45	45
Mettlach	4,0	1,4	46	48
Weiskirchen	3,9	1,6	47	41
Namborn	3,8	1,6	48	42
Nohfelden	3,5	1,5	49	47
Nonnweiler	3,4	1,4	50	50
Oberthal	3,3	1,6	51	43
Freisen	2,9	1,2	52	52



7d. Gemeinden mit den höchsten und niedrigsten Stimmenanteilen  
bei der Bundestagswahl (2) 1994 im Vergleich zur Vorwahl

F.D.P.

Gemeinde	Anteil in Prozent		Rang	
	1994	1990	1994	1990
Kirkel	6,8	9,2	1	1
Saarbrücken, Stadt	6,5	8,8	2	2
Riegelsberg	6,0	7,8	3	3
Perl	5,9	7,2	4	4
Kleinblittersdorf	5,4	6,7	5	8
Homburg, Stadt	5,2	6,6	6	11
Wallerfangen	5,1	6,7	7	9
Saarlouis, Stadt	4,8	6,1	8	15
Überherrn	4,8	6,6	9	10
Heusweiler	4,7	5,7	10	20
St. Ingbert, Stadt	4,7	6,2	11	14
Lebach, Stadt	4,6	5,8	12	19
Mandelbachtal	4,5	6,3	13	13
Losheim am See	4,4	5,7	14	22
Ottweiler, Stadt	4,4	6,9	15	6
Merzig, Stadt	4,3	6,5	16	12
Bous	4,3	7,0	17	5
Sulzbach, Stadt	4,1	6,8	18	7
Völklingen, Stadt	4,1	5,7	19	21
Mettlach	4,0	5,8	20	17
Neunkirchen, Stadt	4,0	5,8	21	18
Dillingen, Stadt	4,0	5,2	22	27
Rehlingen-Siersburg	4,0	4,4	23	38
Saarwellingen	4,0	4,4	24	39
Püttlingen, Stadt	3,9	5,2	25	26
Blieskastel, Stadt	3,9	6,1	26	16
Beckingen	3,8	5,5	27	23
Nohfelden	3,7	5,4	28	24
Wadern, Stadt	3,6	4,8	29	32
Bexbach, Stadt	3,6	4,8	30	33
Großrosseln	3,5	5,2	31	25
Spiesen-Elversberg	3,4	5,1	32	29
Nalbach	3,4	4,0	33	45
Wadgassen	3,4	5,1	34	30
Nonnweiler	3,3	4,6	35	35
Friedrichsthal, Stadt	3,2	4,4	36	37
Quierschied	3,2	5,1	37	28
St. Wendel, Stadt	3,2	5,1	38	31
Illingen	3,0	4,1	39	43
Ensdorf	3,0	4,2	40	41
Eppelborn	2,9	4,1	41	42
Merchweiler	2,9	4,5	42	36
Schmelz	2,9	3,6	43	47
Schwalbach	2,9	4,2	44	40
Gersheim	2,9	4,8	45	34
Weiskirchen	2,8	3,5	46	49
Schiffweiler	2,8	4,0	47	44
Tholey	2,7	3,6	48	48
Namorn	2,5	3,9	49	46
Marpingen	2,1	2,6	50	52
Freisen	1,8	2,8	51	50
Oberthal	1,6	2,7	52	51

8. Stimmenanteilsdifferenzen zwischen SPD und CDU  
bei der Bundestagswahl (2) 1994 im Vergleich zur Vorwahl  
(SPD - CDU)

Gemeinde	Stimmenanteils- differenz in Prozentpunkten		Rang	
	1994	1990	1994	1990
Neunkirchen, Stadt	+31,4	+31,8	1	2
Ottweiler, Stadt	+30,7	+31,6	2	3
Kirkel	+27,7	+32,0	3	1
Völklingen, Stadt	+26,2	+26,5	4	4
Großrosseln	+24,6	+25,5	5	5
Schiffweiler	+23,7	+23,7	6	6
Friedrichsthal, Stadt	+22,6	+22,7	7	8
Sulzbach, Stadt	+21,7	+22,2	8	9
Spiesen-Elversberg	+21,5	+20,8	9	10
Bous	+19,7	+23,7	10	7
Bexbach, Stadt	+16,3	+18,2	11	12
Saarbrücken, Stadt	+16,1	+20,6	12	11
Merchweiler	+13,7	+12,0	13	20
Nohfelden	+13,7	+13,3	14	16
Wadgassen	+13,6	+16,9	15	13
Ensdorf	+12,9	+12,1	16	19
Mettlach	+12,1	+12,3	17	17
Wallerfangen	+12,0	+11,9	18	21
Beckingen	+11,5	+16,2	19	14
Überherrn	+10,5	+15,1	20	15
Rehlingen-Siersburg	+10,3	+12,2	21	18
Nalbach	+9,9	+11,7	22	22
Saarlouis, Stadt	+9,2	+10,2	23	24
Saarwellingen	+9,0	+8,3	24	28
Nonnweiler	+9,0	+6,2	25	38
Schmelz	+8,9	+5,7	26	39
Namorn	+8,7	+7,9	27	32
Schwalbach	+8,6	+7,6	28	34
Quierschied	+8,3	+10,3	29	23
Dillingen, Stadt	+7,4	+9,8	30	25
Illingen	+7,3	+6,9	31	37
St. Ingbert, Stadt	+6,6	+8,0	32	31
Marpingen	+6,5	+9,2	33	26
Weiskirchen	+6,3	+7,7	34	33
Blieskastel, Stadt	+6,0	+8,2	35	29
Homburg, Stadt	+5,9	+8,0	36	30
Freisen	+5,7	+2,8	37	44
Merzig, Stadt	+5,4	+8,9	38	27
Wadern, Stadt	+5,4	+4,7	39	41
Heusweiler	+5,3	+7,1	40	36
Riegelsberg	+5,3	+7,2	41	35
Eppelborn	+5,2	+2,9	42	43
Kleinblittersdorf	+3,2	+5,1	43	40
Oberthal	+2,9	+3,9	44	42
Losheim am See	+2,6	+2,7	45	45
Püttlingen, Stadt	+1,1	+2,4	46	46
Mandelbachtal	0,0	+1,3	47	47
St. Wendel, Stadt	-1,1	-1,0	48	48
Gersheim	-2,9	-4,3	49	49
Lebach, Stadt	-4,6	-6,9	50	51
Perl	-5,3	-5,4	51	50
Tholey	-9,7	-15,3	52	52

9a. Stimmenanteilsdifferenzen zwischen Erst- und Zweitstimmen  
bei der Bundestagswahl 1994 im Vergleich zur Vorwahl  
(Erststimmen - Zweitstimmen)

SPD

Gemeinde	Stimmenanteils- differenz in Prozentpunkten		Rang	
	1994	1990	1994	1990
Ottweiler, Stadt	+4,5	+0,4	1	11
Saarbrücken, Stadt	+4,4	+3,3	2	1
Eppelborn	+3,9	+1,3	3	3
Illingen	+3,9	-0,1	4	27
Schiffweiler	+3,8	+0,2	5	16
Kleinblittersdorf	+3,4	+2,9	6	2
Lebach, Stadt	+3,2	-0,5	7	35
Schmelz	+3,2	+0,1	8	23
Merchweiler	+3,1	-0,4	9	32
Marpingen	+3,0	-0,6	10	38
Nonnweiler	+2,5	+0,5	11	10
St. Wendel, Stadt	+2,5	-1,4	12	51
Merzig, Stadt	+2,2	+0,9	13	4
Rehlingen-Siersburg	+2,1	+0,5	14	8
Losheim am See	+2,0	-0,1	15	26
Wadern, Stadt	+1,9	-0,4	16	31
Weiskirchen	+1,9	-0,7	17	41
Homburg, Stadt	+1,8	+0,5	18	9
Nohfelden	+1,8	-0,4	19	34
Wallerfangen	+1,7	+0,3	20	14
Kirkel	+1,7	+0,4	21	12
Beckingen	+1,5	-0,6	22	36
Perl	+1,5	-0,4	23	30
Saarlouis, Stadt	+1,5	+0,7	24	6
Namborn	+1,5	-1,1	25	48
Dillingen, Stadt	+1,4	+0,7	26	5
Nalbach	+1,4	+0,2	27	17
Freisen	+1,3	-1,1	28	47
Überherrn	+1,2	+0,2	29	18
Mettlach	+1,1	+0,3	30	13
Blieskastel, Stadt	+1,1	-0,7	31	42
Bous	+0,9	+0,2	32	19
Bexbach, Stadt	+0,9	+0,2	33	20
St. Ingbert, Stadt	+0,7	+0,3	34	15
Oberthal	+0,7	-1,1	35	49
Mandelbachtal	+0,6	-0,6	36	37
Riegelsberg	+0,5	-0,1	37	25
Sulzbach, Stadt	+0,5	-0,2	38	29
Neunkirchen, Stadt	+0,4	+0,5	39	7
Völklingen, Stadt	+0,3	-0,7	40	40
Großrosseln	+0,1	-0,8	41	43
Püttlingen, Stadt	+0,1	-0,2	42	28
Saarwellingen	+0,1	+0,1	43	22
Gersheim	+0,1	-0,8	44	44
Friedrichsthal, Stadt	-0,2	-0,1	45	24
Quierschied	-0,2	-0,9	46	45
Heusweiler	-0,3	-0,7	47	39
Ensdorf	-0,4	-1,8	48	52
Spiesen-Elversberg	-0,8	+0,1	49	21
Wadgassen	-0,8	-0,4	50	33
Tholey	-1,1	-0,9	51	46
Schwalbach	-1,2	-1,2	52	50

9b. Stimmenanteilsdifferenzen zwischen Erst- und Zweitstimmen  
bei der Bundestagswahl 1994 im Vergleich zur Vorwahl  
(Erststimmen - Zweitstimmen)

CDU

Gemeinde	Stimmenanteils- differenz in Prozentpunkten		Rang	
	1994	1990	1994	1990
Tholey	+7,3	+1,8	1	15
Heusweiler	+4,7	+1,8	2	13
Riegelsberg	+4,6	+2,8	3	2
Spiesen-Elversberg	+3,7	+0,8	4	27
Bous	+3,7	+1,9	5	11
St. Wendel, Stadt	+3,6	+3,6	6	1
Schwalbach	+3,5	+2,3	7	7
Wadgassen	+3,5	+1,9	8	10
Oberthal	+3,3	+1,8	9	14
Nohfelden	+3,2	+2,0	10	8
Püttlingen, Stadt	+3,1	+2,3	11	6
St. Ingbert, Stadt	+3,1	0,0	12	45
Namorn	+3,1	+1,9	13	12
Quierschied	+3,0	+2,6	14	3
Ensdorf	+3,0	+2,6	15	4
Nonnweiler	+3,0	+2,0	16	9
Sulzbach, Stadt	+2,9	+1,7	17	16
Friedrichsthal, Stadt	+2,8	+1,3	18	18
Saarbrücken, Stadt	+2,6	+0,4	19	39
Lebach, Stadt	+2,6	+0,7	20	30
Mandelbachtal	+2,5	-0,1	21	46
Freisen	+2,5	+2,5	22	5
Blieskastel, Stadt	+2,4	-0,9	23	52
Gersheim	+2,4	+0,2	24	42
Großrosseln	+2,3	+1,2	25	19
Völklingen, Stadt	+2,3	+1,1	26	20
Marpingen	+2,3	+0,9	27	24
Merchweiler	+2,2	+1,0	28	22
Neunkirchen, Stadt	+2,2	+0,1	29	44
Schmelz	+2,2	+0,6	30	37
Eppelborn	+2,1	-0,4	31	48
Wallerfangen	+2,1	+0,8	32	28
Ottweiler, Stadt	+2,0	+1,0	33	23
Schiffweiler	+2,0	+0,5	34	38
Homburg, Stadt	+2,0	-0,8	35	51
Kirkel	+2,0	-0,3	36	47
Mettlach	+1,9	+0,7	37	29
Perl	+1,9	+1,1	38	21
Illingen	+1,8	+0,1	39	43
Kleinblittersdorf	+1,7	-0,7	40	50
Dillingen, Stadt	+1,7	+0,6	41	34
Überherrn	+1,7	+0,7	42	32
Beckingen	+1,6	+0,8	43	25
Saarlouis, Stadt	+1,6	+0,7	44	31
Bexbach, Stadt	+1,6	-0,4	45	49
Nalbach	+1,4	+0,6	46	35
Merzig, Stadt	+1,3	+0,4	47	40
Rehlingen-Siersburg	+1,3	+0,6	48	36
Wadern, Stadt	+1,2	+1,4	49	17
Weiskirchen	+0,9	+0,8	50	26
Losheim am See	+0,8	+0,6	51	33
Saarwellingen	+0,8	+0,2	52	41

**10. Abgegebene Stimmen der Männer und Frauen nach Wahlvorschlägen und dem Alter der Wähler  
bei der Bundestagswahl 1990 und der Landtagswahl 1994**

Altersgruppe	Wahljahr	Wahl- berechtigten- anteile <sup>1)</sup>	Wahl- beteiligung (abgegebene Stimmen)	Ungültige Stimmen	Von 100 gültigen Stimmen entfielen auf				
					SPD	CDU	F.D.P.	GRÜNE	Sonstige
Männer									
18 bis unter 25	B90	12,7	74,1	0,8	56,6	29,7	6,0	4,1	3,6
	L94	8,6	72,1	1,5	47,8	32,8	2,3	9,6	7,5
25 bis unter 35	B90	22,5	76,9	0,9	63,2	25,6	4,9	3,5	2,7
	L94	22,3	76,9	0,8	59,6	25,1	1,2	8,9	5,3
35 bis unter 45	B90	18,3	82,3	1,1	55,6	33,0	5,7	2,8	2,8
	L94	20,7	79,8	0,7	56,3	30,7	1,6	6,2	5,3
45 bis unter 60	B90	26,1	87,0	1,2	51,0	38,5	6,7	0,9	2,8
	L94	25,3	85,7	1,3	52,2	38,5	2,1	2,8	4,5
60 und mehr	B90	20,4	89,5	1,5	42,9	48,0	5,3	0,2	3,6
	L94	23,1	87,8	1,4	45,8	45,8	2,0	1,2	5,2
Z u s a m m e n	B90	100,0	82,7	1,1	53,3	35,9	5,8	2,0	3,1
	L94	100,0	81,8	1,1	52,6	35,5	1,8	4,9	5,2
Frauen									
18 bis unter 25	B90	11,2	74,7	0,9	58,4	28,4	5,1	6,0	2,1
	L94	7,8	69,7	1,4	49,4	28,9	1,0	13,7	7,1
25 bis unter 35	B90	19,5	78,6	1,0	62,3	27,4	4,1	4,2	2,0
	L94	19,6	76,4	1,1	59,2	25,1	1,5	9,8	4,4
35 bis unter 45	B90	16,3	82,9	1,1	53,3	35,0	7,2	2,8	1,8
	L94	17,6	80,1	1,2	53,7	32,5	1,6	7,6	4,6
45 bis unter 60	B90	24,4	87,7	1,4	49,9	41,1	5,7	1,1	2,2
	L94	24,4	85,1	1,2	50,4	40,9	1,8	3,2	3,8
60 und mehr	B90	28,6	84,6	2,5	43,1	49,3	5,0	0,4	2,2
	L94	30,6	83,1	1,8	45,1	48,8	1,9	1,2	3,0
Z u s a m m e n	B90	100	82,8	1,6	51,7	38,6	5,4	2,3	2,1
	L94	100	80,7	1,4	50,9	38,1	1,7	5,3	4,0
Insgesamt									
18 bis unter 25	B90	11,9	74,4	0,9	57,5	29,0	5,6	5,0	2,9
	L94	8,2	70,9	1,5	48,6	30,9	1,7	11,6	7,3
25 bis unter 35	B90	20,9	77,8	1,0	62,8	26,5	4,5	3,9	2,4
	L94	20,9	76,7	0,9	59,4	25,1	1,3	9,3	4,9
35 bis unter 45	B90	17,3	82,6	1,1	54,4	34,0	6,5	2,8	2,3
	L94	19,1	80,0	0,9	55,0	31,5	1,6	6,9	5,0
45 bis unter 60	B90	25,2	87,4	1,3	50,4	39,8	6,2	1,0	2,5
	L94	24,8	85,4	1,3	51,2	39,7	1,9	3,0	4,1
60 und mehr	B90	24,7	86,5	2,1	43,0	48,7	5,1	0,3	2,8
	L94	27,0	85,0	1,7	45,4	47,5	2,0	1,2	3,9
Z u s a m m e n	B90	100,0	82,8	1,4	52,4	37,3	5,6	2,1	2,6
	L94	100,0	81,2	1,3	51,7	36,9	1,7	5,1	4,6
Von 100 Wahlberechtigten bzw. Wählern waren									
Männer	B90	47,5	47,5	39,9	48,4	45,8	49,3	44,7	57,2
	L94	47,6	48,0	42,5	48,9	46,2	49,7	46,1	54,5
Frauen	B90	52,5	52,5	60,1	51,6	54,2	50,7	55,3	42,8
	L94	52,4	52,0	57,5	51,1	53,8	50,3	53,9	45,5

1) Wahlberechtigte ohne Wahlschein.

# 11. Alter und Geschlecht der Wählerschaft der Parteien bei der Bundestagswahl 1990 und der Landtagswahl 1994

Altersgruppe	Wahl- jahr	Gültige Stimmen	Von 100 gültigen Stimmen der ... entfielen auf die vorstehende Altersgruppe					
			SPD	CDU	F.D.P.	GRÜNE	REP	Sonstige
Männer								
18 bis unter 25	BW90	11,4	12,1	9,4	11,8	23,1	15,4	11,9
	LW94	7,6	6,9	7,0	9,8	14,9	11,3	10,5
25 bis unter 35	BW90	21,0	24,9	15,0	18,0	36,8	22,6	14,8
	LW94	21,0	23,8	14,8	13,5	38,2	19,6	22,9
35 bis unter 45	BW90	18,2	19,0	16,8	18,1	25,5	16,2	17,4
	LW94	20,3	21,7	17,5	18,2	25,6	19,3	21,5
45 bis unter 60	BW90	27,4	26,3	29,5	32,0	12,5	23,9	26,7
	LW94	26,4	26,2	28,7	30,9	15,1	22,1	23,1
60 und mehr	BW90	21,9	17,7	29,4	20,1	2,1	21,8	29,3
	LW94	24,7	21,5	31,9	27,6	6,3	27,6	22,0
Z u s a m m e n	BW90	100,0	100,0	100,0	100,0	100,0	100,0	100,0
	LW94	100,0	100,0	100,0	100,0	100,0	100,0	100,0
Frauen								
18 bis unter 25	BW90	10,1	11,5	7,5	9,7	27,0	11,3	9,6
	LW94	6,8	6,6	5,1	4,0	17,5	13,6	11,5
25 bis unter 35	BW90	18,6	22,5	13,2	14,1	34,9	27,8	14,6
	LW94	18,7	21,7	12,3	16,5	34,5	16,1	21,5
35 bis unter 45	BW90	16,4	16,9	14,8	21,9	20,1	21,6	11,4
	LW94	17,5	18,5	14,9	16,2	25,3	19,5	20,3
45 bis unter 60	BW90	25,9	25,0	27,6	27,5	12,5	22,7	28,6
	LW94	25,7	25,5	27,6	27,0	15,5	28,0	23,2
60 und mehr	BW90	28,9	24,1	36,9	26,9	5,4	16,5	35,7
	LW94	31,4	27,8	40,1	36,3	7,2	22,9	23,5
Z u s a m m e n	BW90	100,0	100,0	100,0	100,0	100,0	100,0	100,0
	LW94	100,0	100,0	100,0	100,0	100,0	100,0	100,0
Insgesamt								
18 bis unter 25	BW90	10,7	11,8	8,4	10,7	25,3	14,2	10,7
	LW94	7,2	6,7	6,0	6,9	16,3	11,9	11,1
25 bis unter 35	BW90	19,8	23,6	14,0	16,0	35,7	24,2	14,7
	LW94	19,8	22,7	13,5	15,0	36,2	18,8	22,1
35 bis unter 45	BW90	17,3	17,9	15,7	20,0	22,6	17,8	14,4
	LW94	18,8	20,0	16,1	17,2	25,4	19,4	20,8
45 bis unter 60	BW90	26,6	25,6	28,4	29,7	12,5	23,6	27,6
	LW94	26,1	25,8	28,1	28,9	15,3	23,5	23,1
60 und mehr	BW90	25,6	21,0	33,5	23,5	3,9	20,2	32,5
	LW94	28,2	24,7	36,3	32,0	6,8	26,5	22,8
Z u s a m m e n	BW90	100,0	100,0	100,0	100,0	100,0	100,0	100,0
	LW94	100,0	100,0	100,0	100,0	100,0	100,0	100,0

12a. Erst- und Zweitstimmenkombinationen bei der Bundestagswahl 1990 und 1987

Erststimmen = 100

Partei	Von 100 Wählern, die mit der Erststimme nebenstehende Partei oder ungültig wählten, wählten mit der Zweitstimme											
	SPD		CDU		F.D.P.		GRÜNE		Sonstige		Ungültige	
	1990	1987	1990	1987	1990	1987	1990	1987	1990	1987	1990	1987

**Männer**

SPD	94,3	89,7	1,9	2,6	1,3	1,5	1,1	5,6	1,0	0,3	0,3	0,2
CDU	2,2	2,0	90,9	87,8	4,9	8,6	0,4	1,1	1,3	0,3	0,3	0,2
F.D.P.	6,5	3,9	19,2	11,5	69,7	78,9	1,0	5,0	2,9	0,7	0,8	-
GRÜNE	36,2	18,2	6,8	4,1	4,1	3,1	46,6	72,8	6,3	1,6	-	0,2
Sonstige	12,2	13,9	7,8	7,5	3,3	2,5	0,3	13,3	75,8	60,3	0,6	2,5
Ungültige	11,2	13,9	9,4	7,3	2,7	4,9	1,3	2,9	16,1	3,3	59,2	67,8

**Frauen**

SPD	93,7	90,0	1,9	2,5	1,5	1,5	1,3	5,1	1,0	0,3	0,6	0,5
CDU	2,1	1,6	92,7	91,2	3,6	5,5	0,4	1,0	0,7	0,2	0,5	0,5
F.D.P.	10,7	6,5	20,2	13,4	65,4	76,4	1,0	2,3	2,1	0,9	0,7	0,6
GRÜNE	35,4	17,2	8,2	3,6	5,0	3,6	47,8	73,7	3,6	1,5	-	0,4
Sonstige	17,1	20,7	7,1	11,2	6,0	0,9	2,4	14,7	66,3	52,2	1,2	0,4
Ungültige	18,4	10,9	17,2	11,9	1,1	1,8	1,4	3,1	8,3	1,3	53,4	71,1

**Insgesamt**

SPD	94,0	89,8	1,9	2,6	1,4	1,5	1,2	5,4	1,0	0,3	0,5	0,4
CDU	2,1	1,8	91,9	89,7	4,2	6,9	0,4	1,0	1,0	0,3	0,4	0,4
F.D.P.	8,7	5,4	19,7	12,5	67,4	77,5	1,0	3,5	2,5	0,8	0,8	0,3
GRÜNE	35,7	17,7	7,6	3,8	4,6	3,4	47,3	73,3	4,8	1,5	-	0,3
Sonstige	14,3	16,6	7,5	9,0	4,4	1,9	1,2	13,9	71,7	57,1	0,9	1,7
Ungültige	15,6	12,0	14,2	10,1	1,8	3,0	1,4	3,0	11,4	2,1	55,7	69,8

12b. Erst- und Zweitstimmenkombinationen bei der Bundestagswahl 1990 und 1987

Zweitstimmen = 100

Partei	Von 100 Wählern, die mit der Zweitstimme nebenstehende Partei oder ungültig wählten, wählten mit der Erststimme											
	SPD		CDU		F.D.P.		GRÜNE		Sonstige		Ungültige	
	1990	1987	1990	1987	1990	1987	1990	1987	1990	1987	1990	1987

**Männer**

SPD	95,5	94,9	1,5	1,7	0,5	0,3	1,7	2,0	0,5	0,6	0,3	0,4
CDU	2,9	3,4	93,5	94,3	2,4	1,0	0,5	0,5	0,4	0,4	0,4	0,3
F.D.P.	11,8	10,4	31,2	48,0	53,4	37,7	1,8	2,2	1,2	0,7	0,6	1,0
GRÜNE	30,7	37,0	7,6	6,2	2,1	2,3	58,4	50,0	0,3	3,8	0,9	0,6
Sonstige	17,5	8,0	15,7	8,0	4,2	1,4	5,2	4,8	50,4	75,1	7,1	2,8
Ungültige	15,8	9,5	10,5	6,2	3,2	-	-	1,0	1,1	4,3	69,5	79,0

**Frauen**

SPD	94,4	94,7	1,6	1,6	0,9	0,6	1,9	2,0	0,5	0,6	0,7	0,5
CDU	2,6	2,8	93,3	94,7	2,4	1,2	0,6	0,4	0,3	0,3	0,9	0,6
F.D.P.	14,1	11,2	26,0	38,7	55,4	46,4	2,6	2,9	1,5	0,2	0,4	0,6
GRÜNE	30,2	34,2	6,4	6,1	2,0	1,3	58,7	54,9	1,5	2,7	1,2	0,9
Sonstige	25,2	14,2	13,5	8,9	4,5	3,2	4,8	7,4	44,3	63,7	7,7	2,6
Ungültige	19,2	11,4	12,6	11,2	2,1	1,1	-	1,1	1,0	0,3	65	74,9

**Insgesamt**

SPD	94,9	94,8	1,5	1,7	0,7	0,4	1,8	2,0	0,5	0,6	0,5	0,5
CDU	2,7	3,0	93,4	94,5	2,4	1,1	0,5	0,5	0,3	0,4	0,6	0,5
F.D.P.	13,0	10,8	28,5	43,5	54,4	41,9	2,2	2,6	1,4	0,5	0,5	0,8
GRÜNE	30,4	35,6	6,9	6,2	2,0	1,8	58,6	52,5	1,0	3,2	1,1	0,8
Sonstige	20,8	10,4	14,8	8,4	4,3	2,1	5,0	5,8	47,8	70,6	7,4	2,7
Ungültige	17,9	10,7	11,8	9,4	2,5	0,7	-	1,0	1,1	1,7	66,8	76,4



## Bundestagswahl im Internet

Zu der Bundestagswahl am 27. September 1998 wird das Statistische Landesamt voraussichtlich einen Wahlsonderdienst im Internet anbieten. Abrufbar sind dann jeweils die aktuellen Ergebnisse der Gemeinden, Wahlkreise und des Landes. Dargestellt werden neben der Wahlbeteiligung und den Ergebnissen aller Parteien mit ihren Erst- und Zweitstimmen auch die Resultate der vergangenen Bundestagswahl und Landtagswahl. Ebenso werden die Namen der gewählten Bewerber über Internet verbreitet.

Das Programm wird etwa folgenden Aufbau haben:

### Bundestagswahl am 27. September 1998

#### Allgemeine Informationen zur Wahl:

- [Pressemitteilungen](#)
- [Informationen zum Wahlsystem](#)
- [Angaben zu den Wahlvorschlägen](#)
- [Einteilung der Wahlkreise](#)
- [Strukturdaten zur Wahl](#)

#### ● [Ergebnisse früherer Wahlen im Saarland](#)

#### Ergebnisse der Wahl 1998:

- [Ergebnisse der Bundestagswahl am 27.09.98](#)
- [Vorläufige Ergebnisse im Saarland](#)
- [Wahlbeteiligung](#)
- [Gewählte Abgeordnete](#)

### Vorläufige Ergebnisse der Wahl zum 14. Deutschen Bundestag am 27. September 1998 im Saarland

● Ergebnis liegt vor  
(korrigierte Fassung kann folgen)

Ergebnis liegt noch nicht vor

#### ● [Landesergebnis](#)

● <a href="#">Wahlkreis 244</a>	<a href="#">Wahlkreis 245</a>	<a href="#">Wahlkreis 246</a>	<a href="#">Wahlkreis 247</a>	<a href="#">Wahlkreis 248</a>
Saarbrücken I	Saarbrücken II	Saarlouis	St. Wendel	Homburg
● <a href="#">Kleinblittersdorf</a>	● <a href="#">Bous</a>	<a href="#">Beckingen</a>	<a href="#">Eppelborn</a>	<a href="#">Bexbach/Stadt</a>
	<a href="#">Ensdorf</a>	<a href="#">Dillingen/Saar</a>	<a href="#">Freisen</a>	<a href="#">Blieskastel</a>
● <a href="#">Saarbrücken, Landeshauptstadt</a>	<a href="#">Friedrichsthal</a>	<a href="#">Losheim</a>	<a href="#">Illingen</a>	<a href="#">Gersheim</a>
	<a href="#">Großrosseln</a>	<a href="#">Merzig</a>	<a href="#">Lebach</a>	<a href="#">Homburg</a>
	<a href="#">Heusweiler</a>	<a href="#">Mettlach</a>	<a href="#">Marpingen</a>	<a href="#">Kirkel</a>
	<a href="#">Püttlingen</a>	<a href="#">Nalbach</a>	<a href="#">Merchweiler</a>	<a href="#">Mandelbachtal</a>
	<a href="#">Quierschied</a>	<a href="#">Perl</a>	<a href="#">Namborn</a>	<a href="#">Neunkirchen/Saar</a>
	<a href="#">Riegelsberg</a>	<a href="#">Rehlingen</a>	<a href="#">Nohfelden</a>	<a href="#">Spiesen-Elversberg</a>
	<a href="#">Schwalbach/Saar</a>	<a href="#">Saarlouis</a>	<a href="#">Nonnweiler</a>	<a href="#">St. Ingbert</a>
	<a href="#">Sulzbach/Saar</a>	<a href="#">Saarwellingen</a>	● <a href="#">Oberthal</a>	
	<a href="#">Völklingen/Saar</a>	<a href="#">Überherrn</a>	<a href="#">Ottweiler</a>	
	<a href="#">Wadgassen</a>	<a href="#">Wadern</a>	<a href="#">Schiffweiler</a>	
		<a href="#">Wallerfangen</a>	● <a href="#">Schmelz</a>	
		<a href="#">Weiskirchen</a>	● <a href="#">St. Wendel</a>	
			<a href="#">Tholey</a>	

Gegenstand der Nachweisung	Ein- heit	Jahr	Bundes- gebiet	Schles- wig- Holstein	Hamburg	Nieder- sachsen	Bremen	Nord- rhein- Westfalen	Hessen	Rhein- land- Pfalz	Baden- Württem- berg
Wahlberechtigte	Anz.	1994	60452009	2113279	1241912	5896587	510027	13089694	4290259	2985384	7204997
	Anz.	1990	60436560	2085858	1263637	5765060	523471	13098236	4294116	2935588	7121831
Wähler	Anz.	1994	47737999	1708851	990362	4816698	400609	10716504	3532885	2456152	5742579
	Anz.	1990	46995915	1639537	988556	4643874	400467	10310531	3484107	2397054	5515393
Wahlbeteiligung	%	1994	79,0	80,9	79,7	81,8	78,5	81,9	82,3	82,3	79,7
	%	1990	77,8	78,6	78,2	80,6	76,5	78,7	81,1	81,7	77,4
Ungültige Erststimmen	Anz.	1994	788643	19267	8739	51539	6126	249476	58031	44427	87013
	Anz.	1990	720990	18104	9590	46755	4780	124223	54462	45307	94671
	%	1994	1,7	1,1	0,9	1,1	1,5	2,3	1,6	1,8	1,5
	%	1990	1,5	1,1	1,0	1,0	1,2	1,2	1,6	1,9	1,7
Gültige Erststimmen	Anz.	1994	46949356	1689584	981623	4765159	394483	10467028	3474854	2411725	5655566
	Anz.	1990	46274925	1621433	978966	4597119	395687	10186308	3429645	2351747	5420722
CDU	Anz.	1994	17473325	772232	374074	2155399	129706	4403333	1565856	1132006	2745742
	Anz.	1990	17707574	746880	380892	2124938	127419	4314743	1505495	1098953	2667311
	%	1994	37,2	45,7	38,1	45,2	32,9	42,1	45,1	46,9	48,5
	%	1990	38,3	45,1	38,9	46,2	32,2	42,4	43,9	46,7	49,2
SPD	Anz.	1994	17966813	722451	413528	2078986	187911	4771714	1387811	974959	1875345
	Anz.	1990	16279380	668086	423035	1872767	175297	4398704	1391642	900973	1644632
	%	1994	38,3	42,8	42,1	43,6	47,6	45,6	39,9	40,4	33,2
	%	1990	35,2	41,2	43,8	40,7	44,3	43,2	40,6	38,3	30,3
F.D.P.	Anz.	1994	1558185	51301	29487	152398	15089	343411	118068	88872	250324
	Anz.	1990	3595135	110460	71578	294841	35859	692025	232509	168221	432526
	%	1994	3,3	3,0	3,0	3,2	3,8	3,3	3,4	3,7	4,4
	%	1990	7,8	6,8	7,3	6,4	9,1	6,8	6,8	7,2	8,0
CSU	Anz.	1994	3657627	-	-	-	-	-	-	-	-
	Anz.	1990	3423904	-	-	-	-	-	-	-	-
	%	1994	7,8	-	-	-	-	-	-	-	-
	%	1990	7,4	-	-	-	-	-	-	-	-
GRÜNE	Anz.	1994	3037902	119810	123455	274378	40456	691924	274869	151182	468947
	Anz.	1990	2037885	66062	60713	222755	37558	523549	197897	114467	368855
	%	1994	6,5	7,1	12,6	5,8	10,3	6,6	7,9	6,3	8,3
	%	1990	4,4	4,1	6,2	4,8	9,5	5,1	5,8	4,9	6,8
PDS	Anz.	1994	1920420	-	10321	20888	7850	44883	21621	1181	18698
	Anz.	1990	1049245	-	-	245	-	-	-	-	-
	%	1994	4,1	-	1,1	0,4	2,0	0,4	0,6	0,0	0,3
	%	1990	2,3	-	-	0,0	-	-	-	-	-
REP	Anz.	1994	787757	15269	17337	49458	7421	127577	77607	39381	179655
	Anz.	1990	767652	19022	17308	34483	8782	109480	43924	38223	163521
	%	1994	1,7	0,9	1,8	1,0	1,9	1,2	2,2	1,6	3,2
	%	1990	1,7	1,2	1,8	0,8	2,2	1,1	1,3	1,6	3,0
APD	Anz.	1994	1654	1122	-	-	-	-	-	-	-
	%	1994	0,0	0,1	-	-	-	-	-	-	-
BP	Anz.	1994	3324	-	-	-	-	-	-	-	-
	Anz.	1990	10836	-	-	-	-	-	-	-	-
	%	1994	0,0	-	-	-	-	-	-	-	-
	%	1990	0,0	-	-	-	-	-	-	-	-
Solidarität	Anz.	1994	8032	-	-	2277	-	1728	276	332	-
	Anz.	1990	746	-	-	-	-	265	30	-	-
	%	1994	0,0	-	-	0,0	-	0,0	0,0	0,0	-
	%	1990	0,0	-	-	-	-	0,0	0,0	-	-
BSA	Anz.	1994	-	-	-	-	-	-	-	-	-
	Anz.	1990	214	-	-	-	-	40	-	-	-
	%	1994	-	-	-	-	-	-	-	-	-
	%	1990	0,0	-	-	-	-	0,0	-	-	-
LIGA	Anz.	1994	3788	-	-	1	-	-	-	-	400
	Anz.	1990	8667	-	-	-	-	-	-	-	721
	%	1994	0,0	-	-	-	-	-	-	-	0,0
	%	1990	0,0	-	-	-	-	-	-	-	0,0
CM	Anz.	1994	3559	-	-	242	-	1807	-	831	679
	Anz.	1990	9824	163	1140	1464	-	4052	965	1396	644
	%	1994	0,0	-	-	0,0	-	0,0	-	0,0	0,0
	%	1990	0,0	0,0	0,1	0,0	-	0,0	0,0	0,1	0,0
ZENTRUM	Anz.	1994	1489	-	-	-	-	1489	-	-	-
	%	1994	0,0	-	-	-	-	0,0	-	-	-
GRAUE	Anz.	1994	178450	-	10658	14107	1958	51844	12152	1476	19560
	Anz.	1990	218412	3037	14817	18240	8493	68577	16437	5367	15081
	%	1994	0,4	-	1,1	0,3	0,5	0,5	0,3	0,1	0,3
	%	1990	0,5	0,2	1,5	0,4	2,1	0,7	0,5	0,2	0,3
NATURGESETZ	Anz.	1994	59087	2450	1263	6986	883	6039	8337	8631	8761
	%	1994	0,1	0,1	0,1	0,1	0,2	0,1	0,2	0,4	0,2
MLPD	Anz.	1994	4932	-	271	-	-	2101	-	-	1847
	%	1994	0,0	-	0,0	-	-	0,0	-	-	0,0
ÖDP	Anz.	1994	200138	2633	1127	6448	-	8823	4137	9804	52699
	Anz.	1990	243469	2750	-	4653	-	35549	11504	15413	67061
	%	1994	0,4	0,2	0,1	0,1	-	0,1	0,1	0,4	0,9
	%	1990	0,5	0,2	-	0,1	-	0,3	0,3	0,7	1,2

teilung der gültigen Stimmen nach Ländern

Erststimmen

Bayern	Saarland	Berlin	Mecklenburg -Vorpommern	Brandenburg	Sachsen- Anhalt	Thüringen	Sachsen	Jahr	Ein- heit	Gegenstand der Nachweisung
8767500 8623570	838131 848363	2505857 2537310	1379175 1419144	1934963 1965198	2156706 2237790	1955586 2000644	3591962 3716744	1994 1990	Anz. Anz.	Wahlberechtigte
6744161 6419744	699992 721699	1970458 2043894	1004208 1005654	1383467 1449866	1518973 1615723	1464137 1527450	2587963 2832366	1994 1990	Anz. Anz.	Wähler
76,8 74,4	83,5 85,1	78,6 80,6	72,8 70,9	71,5 73,8	70,4 72,2	74,9 76,3	72,0 76,2	1994 1990	% %	Wahlbeteiligung
68285 80145	30551 13187	21779 55837	23945 29435	16759 26419	19573 29974	40874 27264	42259 60837	1994 1990	Anz. Anz.	Ungültige Erststimmen
1,0 1,2	4,4 1,8	1,1 2,7	2,4 2,9	1,2 1,8	1,3 1,9	2,8 1,8	1,6 2,1	1994 1990	% %	
6675876 6339599	669441 708512	1948679 1988057	980263 976219	1366708 1423447	1499400 1585749	1423263 1500186	2545704 2771529	1994 1990	Anz. Anz.	Gültige Erststimmen
- - - -	265450 275887 39,7 38,9	641035 805578 32,9 40,5	394665 424217 40,3 43,5	385043 522572 28,2 36,7	596278 624431 39,8 39,4	610319 688118 42,9 45,9	1302187 1400140 51,2 50,5	1994 1990 1994 1990	Anz. Anz. % %	CDU
2050292 1748868	338950 366060	686747 657066	293742 300398	624803 487426	512425 399221	449779 333924	597370 505821	1994 1990	Anz. Anz.	SPD
30,7 27,6	50,6 51,7	35,2 33,1	30,0 30,8	45,7 34,2	34,2 25,2	31,6 22,3	23,5 18,3	1994 1990	% %	
206814 377699	13187 34273	46247 152005	25585 99356	30520 125296	52794 279316	48149 194772	85939 294399	1994 1990	Anz. Anz.	F.D.P.
3,1 6,0	2,0 4,8	2,4 7,6	2,6 10,2	2,2 8,8	3,5 17,6	3,4 13,0	3,4 10,6	1994 1990	% %	
3657627 3423904	- -	- -	- -	- -	- -	- -	- -	1994 1990	Anz. Anz.	CSU
54,8 54,0	- -	- -	- -	- -	- -	- -	- -	1994 1990	% %	
402398 343930	28582 19192	174265 82907	12492 1,3	43589 3,2	56920 3,8	67211 4,7	107424 4,2	1994 1990	Anz. Anz.	GRÜNE
6,0 5,4	4,3 2,7	8,9 4,2	- -	- -	- -	- -	- -	1994 1990	% %	
15120 182	2369 -	326446 198786	239040 138264	276820 167366	254007 158333	233320 132636	437856 253433	1994 1990	Anz. Anz.	PDS
0,2 0,0	0,4 -	16,8 10,0	24,4 14,2	20,3 11,8	17,6 10,0	16,4 8,8	17,2 9,1	1994 1990	% %	
194843 277272	10633 -	32698 50360	8777 -	1194 -	12861 -	9864 2967	3182 2310	1994 1990	Anz. Anz.	REP
2,9 4,4	1,6 -	1,7 2,5	0,9 -	0,1 -	0,9 -	0,7 0,2	0,1 0,1	1994 1990	% %	
- -	532 0,1	- -	- -	- -	- -	- -	- -	1994 1994	Anz. %	APD
3324 10836	- -	- -	- -	- -	- -	- -	- -	1994 1990	Anz. Anz.	BP
0,0 0,2	- -	- -	- -	- -	- -	- -	- -	1994 1990	% %	
2817 451	- -	- -	- -	- -	- -	- -	602 -	1994 1990	Anz. Anz.	Solidarität
0,0 0,0	- -	- -	- -	- -	- -	- -	0,0 -	1994 1990	% %	
- -	- -	- -	- -	- -	- -	- -	- 174	1994 1990	Anz. Anz.	BSA
- -	- -	- -	- -	- -	- -	- -	- 0,0	1994 1990	% %	
3388 2779	- -	- -	- -	- -	- -	- -	- 5167	1994 1990	Anz. Anz.	LIGA
0,1 0,0	- -	- -	- -	- -	- -	- -	- 0,2	1994 1990	% %	
- -	- -	- -	- -	- -	- -	- -	- -	1994 1990	Anz. Anz.	CM
- -	- -	- -	- -	- -	- -	- -	- -	1994 1990	% %	
- -	- -	- -	- -	- -	- -	- -	- -	1994 1994	Anz. %	ZENTRUM
12347 23766	5563 5800	32565 19430	4289 -	2764 -	3008 3303	1937 6089	4222 9975	1994 1990	Anz. Anz.	GRAUE
0,2 0,4	0,8 0,8	1,7 1,0	0,4 -	0,2 -	0,2 0,2	0,1 0,4	0,2 0,4	1994 1990	% %	
7941 0,1	4175 0,6	1360 0,1	1134 0,1	1127 0,1	- -	- -	- -	1994 1994	Anz. %	NATURGESETZ
267 0,0	- -	320 0,0	- -	- -	- -	- -	126 0,0	1994 1994	Anz. %	MLPD
107105 99926	- 2702	4476 3911	539 -	848 -	- -	1499 -	- -	1994 1990	Anz. Anz.	ÖDP
1,6 1,6	- 0,4	0,2 0,2	0,1 -	0,1 -	- -	0,1 -	- -	1994 1990	% %	

Gegenstand der Nachweisung	Ein- heit	Jahr	Bundes- gebiet	Schles- wig- Holstein	Hamburg	Nieder- sachsen	Bremen	Nord- rhein- Westfalen	Hessen	Rhein- land- Pfalz	Baden- Württem- berg
PBC	Anz.	1994	26864	-	-	2482	-	-	2781	3070	18222
	%	1994	0,1	-	-	0,1	-	-	0,1	0,1	0,3
PASS	Anz.	1994	489	-	-	-	-	-	-	-	-
	%	1994	0,0	-	-	-	-	-	-	-	-
STATT Partei	Anz.	1994	7927	-	-	-	-	6520	939	-	-
	%	1994	0,0	-	-	-	-	0,1	0,0	-	-
BGD	Anz.	1994	107	-	-	-	-	107	-	-	-
	%	1994	0,0	-	-	-	-	0,0	-	-	-
DKP	Anz.	1994	693	347	-	-	-	-	-	-	346
	%	1994	0,0	0,0	-	-	-	-	-	-	0,0
DSU	Anz.	1994	2395	-	-	-	-	-	-	-	-
	Anz.	1990	131747	-	-	-	-	-	-	-	-
	%	1994	0,0	-	-	-	-	-	-	-	-
	%	1990	0,3	-	-	-	-	-	-	-	-
DVP	Anz.	1994	606	-	-	-	-	-	-	-	-
	%	1994	0,0	-	-	-	-	-	-	-	-
DEMOKRATEN	Anz.	1994	104	-	-	-	-	104	-	-	-
	%	1994	0,0	-	-	-	-	0,0	-	-	-
FBU	Anz.	1994	8193	-	-	-	-	594	-	-	-
	%	1994	0,0	-	-	-	-	0,0	-	-	-
FSU	Anz.	1994	467	467	-	-	-	-	-	-	-
	%	1994	0,0	0,0	-	-	-	-	-	-	-
KPD	Anz.	1994	426	-	-	-	-	-	-	-	-
	%	1994	0,0	-	-	-	-	-	-	-	-
LD	Anz.	1994	221	-	-	-	-	-	-	-	-
	%	1994	0,0	-	-	-	-	-	-	-	-
UAP	Anz.	1994	302	-	-	-	-	302	-	-	-
	%	1994	0,0	-	-	-	-	0,0	-	-	-
Übrige 1)	Anz.	1994	34080	1502	102	1110	3209	2728	400	-	14341
	Anz.	1990	789635	4973	3483	22733	2279	39324	25242	8734	60310
	%	1994	0,1	0,1	0,0	0,0	0,8	0,0	0,0	-	0,3
	%	1990	1,7	0,3	0,4	0,5	0,6	0,4	0,9	0,4	1,1

1) 1994 : Einzelbewerber bzw. Wählergruppen; 1990 : Übrige Parteien und Einzelbewerber bzw. Wählergruppen.

teilung der gültigen Stimmen nach Ländern

Erststimmen

Bayern	Saarland	Berlin	Mecklenburg -Vorpommern	Brandenburg	Sachsen- Anhalt	Thüringen	Sachsen	Jahr	Ein- heit	Gegenstand der Nachweisung
309 0,0	-	-	-	-	-	-	-	1994 1994	Anz. %	PBC
-	-	489 0,0	-	-	-	-	-	1994 1994	Anz. %	PASS
468 0,0	-	-	-	-	-	-	-	1994 1994	Anz. %	STATT Partei
-	-	-	-	-	-	-	-	1994 1994	Anz. %	BGD
-	-	-	-	-	-	-	-	1994 1994	Anz. %	DKP
-	-	137 4979 0,0 0,3	- 4 - 0,0	- 9215 - 0,6	823 15053 0,1 0,9	- 31841 - 2,1	1435 70655 0,1 2,5	1994 1990 1994 1990	Anz. Anz. % %	DSU
-	-	-	-	-	-	-	606 0,0	1994 1994	Anz. %	DVP
-	-	-	-	-	-	-	-	1994 1994	Anz. %	DEMOKRATEN
7599 0,1	-	-	-	-	-	-	-	1994 1994	Anz. %	FBU
-	-	-	-	-	-	-	-	1994 1994	Anz. %	FSU
-	-	266 0,0	-	-	-	160 0,0	-	1994 1994	Anz. %	KPD
221 0,0	-	-	-	-	-	-	-	1994 1994	Anz. %	LD
-	-	-	-	-	-	-	-	1994 1994	Anz. %	UAP
2996 29986 0,0 0,5	- 4598 - 0,6	1628 13035 0,1 0,7	- 13980 - 1,4	- 111572 - 7,8	284 106092 0,0 6,7	1025 109839 0,1 7,3	4755 229455 0,2 8,3	1994 1990 1994 1990	Anz. Anz. % %	Übrige 1)

Gegenstand der Nachweisung	Einheit	Jahr	Bundesgebiet	Schleswig-Holstein	Hamburg	Niedersachsen	Bremen	Nordrhein-Westfalen	Hessen	Rheinland-Pfalz	Baden-Württemberg
Wahlberechtigte	Anz.	1994	60452009	2113279	1241912	5886587	510027	13089684	4290259	2985384	7204997
	Anz.	1990	60436560	2085888	1263637	5765060	523471	13098236	4294116	2935588	7121891
Wähler	Anz.	1994	47737999	1708851	990362	4816698	400609	10716504	3532885	2456152	5742579
	Anz.	1990	46395915	1639537	988556	4643874	400467	10310531	3484107	2397054	5515393
Wahlbeteiligung	%	1994	79,0	80,9	79,7	81,8	78,5	81,9	82,3	82,3	79,7
	%	1990	77,8	78,6	78,2	80,6	76,5	78,7	81,1	81,7	77,4
Ungültige Zweitstimmen	Anz.	1994	632825	15694	7562	39390	6360	202769	46983	29920	73755
	Anz.	1990	540143	14861	7829	36884	4148	103889	41102	33335	76041
	%	1994	1,3	0,9	0,8	0,8	1,6	1,9	1,3	1,2	1,3
	%	1990	1,1	0,9	0,8	0,8	1,0	1,0	1,2	1,4	1,4
Gültige Zweitstimmen	Anz.	1994	47105174	1693157	982800	4777308	394249	10513735	3485902	2426232	5668824
	Anz.	1990	46455772	1624676	980727	4606990	396319	10206642	3443005	2363719	5439352
CDU	Anz.	1994	16089960	702367	343398	1971664	119063	3997317	1417692	1061643	2451917
	Anz.	1990	17055116	705983	359333	2041967	122631	4131698	1422262	1078796	2529051
	%	1994	34,2	41,5	34,9	41,3	30,2	38,0	40,7	43,8	43,3
	%	1990	36,7	43,5	36,6	44,3	30,9	40,5	41,3	45,6	46,5
SPD	Anz.	1994	17140354	670791	389857	1938321	179311	4534820	1296788	955383	1742592
	Anz.	1990	15545366	626098	402530	1767039	168496	4195971	1308151	853144	1582957
	%	1994	36,4	39,6	39,7	40,6	45,5	43,1	37,2	39,4	30,7
	%	1990	33,5	38,5	41,0	38,4	42,5	41,1	38,0	36,1	29,1
F.D.P.	Anz.	1994	3258407	126036	71119	368180	28409	804024	283186	168475	560734
	Anz.	1990	5123233	185636	117293	474946	50630	1118967	374240	245283	667272
	%	1994	6,9	7,4	7,2	7,7	7,2	7,6	8,1	6,9	9,9
	%	1990	11,0	11,4	12,0	10,3	12,8	11,0	10,9	10,4	12,3
CSU	Anz.	1994	3427196	-	-	-	-	-	-	-	-
	Anz.	1990	3302980	-	-	-	-	-	-	-	-
	%	1994	7,3	-	-	-	-	-	-	-	-
	%	1990	7,1	-	-	-	-	-	-	-	-
GRÜNE	Anz.	1994	3424315	140353	123571	338087	43654	781405	322473	150630	544782
	Anz.	1990	1788200	65054	56906	205449	32840	440216	182110	95596	311680
	%	1994	7,3	8,3	12,6	7,1	11,1	7,4	9,3	6,2	9,6
	%	1990	3,8	4,0	5,8	4,5	8,3	4,3	5,6	4,0	5,7
PDS	Anz.	1994	2066176	18989	21996	46731	10744	102356	37268	15135	42994
	Anz.	1990	1129578	5496	10358	14903	4219	28922	13037	4263	13778
	%	1994	4,4	1,1	2,2	1,0	2,7	1,0	1,1	0,6	0,8
	%	1990	2,4	0,3	1,1	0,3	1,1	0,3	0,4	0,2	0,3
REP	Anz.	1994	875239	17731	16582	57988	6784	138553	82675	45265	175804
	Anz.	1990	987269	18823	16911	46964	8225	132830	71628	40910	174272
	%	1994	1,9	1,0	1,7	1,2	1,7	1,3	2,4	1,9	3,1
	%	1990	2,1	1,2	1,7	1,0	2,1	1,3	2,1	1,7	3,2
APD	Anz.	1994	21533	-	-	-	-	-	-	-	21533
	%	1994	0,0	-	-	-	-	-	-	-	0,4
BP	Anz.	1994	42491	-	-	-	-	-	-	-	-
	Anz.	1990	31315	-	-	-	-	-	-	-	-
	%	1994	0,1	-	-	-	-	-	-	-	-
	%	1990	0,1	-	-	-	-	-	-	-	-
Solidarität	Anz.	1994	8103	-	-	1222	-	1850	1341	-	872
	Anz.	1990	4687	-	-	-	-	1108	-	-	1622
	%	1994	0,0	-	-	0,0	-	0,0	0,0	-	0,0
	%	1990	0,0	-	-	-	-	0,0	-	-	0,0
BSA	Anz.	1994	1285	-	-	-	-	1013	-	-	-
	Anz.	1990	826	-	-	-	-	-	-	-	-
	%	1994	0,0	-	-	-	-	0,0	-	-	-
	%	1990	0,0	-	-	-	-	-	-	-	-
LIGA	Anz.	1994	5195	-	-	-	-	-	-	-	-
	Anz.	1990	39640	-	-	-	-	-	-	-	14996
	%	1994	0,0	-	-	-	-	-	-	-	-
	%	1990	0,1	-	-	-	-	-	-	-	0,3
CM	Anz.	1994	19887	-	-	-	-	6016	-	-	8772
	Anz.	1990	36446	-	1073	4520	-	11267	-	4469	8170
	%	1994	0,0	-	-	-	-	0,1	-	-	0,2
	%	1990	0,1	-	0,1	0,1	-	0,1	-	0,2	0,2
ZENTRUM	Anz.	1994	3757	-	-	-	-	3757	-	-	-
	%	1994	0,0	-	-	-	-	0,0	-	-	-
GRAUE	Anz.	1994	238642	8188	11519	19527	4405	52399	18116	9336	26823
	Anz.	1990	385910	10162	11561	28419	6934	81123	30459	21279	53901
	%	1994	0,5	0,5	1,2	0,4	1,1	0,5	0,5	0,4	0,5
	%	1990	0,8	0,6	1,2	0,6	1,7	0,8	0,9	0,9	1,0
NATURGESETZ	Anz.	1994	73193	4868	2905	6307	1234	8770	9646	6005	11605
	%	1994	0,2	0,3	0,3	0,1	0,3	0,1	0,3	0,2	0,2
MLPD	Anz.	1994	10038	328	214	559	95	2125	582	328	1901
	%	1994	0,0	0,0	0,0	0,0	0,0	0,0	0,0	0,0	0,0
Tierschutz	Anz.	1994	71643	-	-	15878	-	32307	-	-	-
	%	1994	0,2	-	-	0,3	-	0,3	-	-	-

teilung der gültigen Stimmen nach Ländern

Zweitstimmen

Bayern	Saarland	Berlin	Mecklenburg -Vorpommern	Brandenburg	Sachsen- Anhalt	Thüringen	Sachsen	Jahr	Ein- heit	Gegenstand der Nachweisung
8767500 8623570	838131 848363	2505857 2537310	1379175 1419144	1934963 1965198	2156706 2237790	1955586 2000644	3591962 3716744	1994 1990	Anz. Anz.	Wahlberechtigte
6744161 6419744	693992 721699	1970458 2043894	1004208 1005654	1383467 1449866	1518973 1615723	1464137 1527450	2587963 2832366	1994 1990	Anz. Anz.	Wähler
76,9 74,4	83,5 85,1	78,6 80,6	72,8 70,9	71,5 73,8	70,4 72,2	74,9 76,3	72,0 76,2	1994 1990	% %	Wahlbeteiligung
51158 52561 0,8 0,8	25192 10501 3,6 1,5	20386 31217 1,0 1,5	21960 17711 2,2 1,8	13147 20853 1,0 1,4	17590 24337 1,2 1,5	35147 20278 2,4 1,3	25812 44596 1,0 1,6	1994 1990 1994 1990	Anz. Anz. % %	Ungültige Zweitstimmen
6693003 6367183	674800 711198	1950072 2012677	982248 987943	1370320 1429013	1501383 1591386	1428990 1507172	2562151 2787770	1994 1990	Anz. Anz.	Gültige Zweitstimmen
- - - -	250978 271310 37,2 38,1	612217 792514 31,4 38,4	378274 407009 38,5 41,2	385383 518849 28,1 36,3	582294 613515 38,8 38,6	586440 681187 41,0 45,2	1229313 1379611 48,0 49,5	1994 1990 1994 1990	Anz. Anz. % %	CDU
1983979 1697970 29,6 26,7	329287 363933 48,8 51,2	663081 616320 34,0 30,6	283029 261684 28,8 26,5	617362 470214 45,1 32,9	502193 393396 33,4 24,7	431940 331027 30,2 22,0	621620 506526 24,3 18,2	1994 1990 1994 1990	Anz. Anz. % %	SPD
430125 551892 6,4 8,7	29334 42459 4,3 6,0	100649 183780 5,2 9,1	33436 90482 3,4 9,2	35954 138996 2,6 9,7	60968 314265 4,1 19,7	59284 220365 4,1 14,6	98494 346727 3,8 12,4	1994 1990 1994 1990	Anz. Anz. % %	F.D.P.
3427196 3302980 51,2 51,9	- - - -	- - - -	- - - -	- - - -	- - - -	- - - -	- - - -	1994 1990 1994 1990	Anz. Anz. % %	CSU
419763 293039 6,3 4,6	39013 16118 5,8 2,3	199208 79192 10,2 3,9	35213 - 3,6 -	39593 - 2,9 -	53551 - 3,6 -	70425 - 4,9 -	122594 - 4,8 -	1994 1990 1994 1990	Anz. Anz. % %	GRÜNE
36575 13722 0,5 0,2	4807 1164 0,7 0,2	289517 195613 14,8 9,7	231835 141051 23,6 14,3	264239 157628 19,3 11,0	270212 149053 18,0 9,4	245086 124821 17,2 8,3	427692 251550 16,7 9,0	1994 1990 1994 1990	Anz. Anz. % %	PDS
189752 316659 2,8 5,0	10786 6248 1,6 0,9	36645 49408 1,9 2,5	11577 14009 1,2 1,4	15220 23611 1,1 1,7	14641 15197 1,0 1,0	19753 17869 1,4 1,2	35483 33705 1,4 1,2	1994 1990 1994 1990	Anz. Anz. % %	REP
- -	- -	- -	- -	- -	- -	- -	- -	1994 1994	Anz. %	APD
42491 31315 0,6 0,5	- - - -	- - - -	- - - -	- - - -	- - - -	- - - -	- - - -	1994 1990 1994 1990	Anz. Anz. % %	BP
1213 1236 0,0 0,0	- - - -	793 109 0,0 0,0	- - - -	- - - -	- - - -	812 329 0,1 0,0	- 283 - 0,0	1994 1990 1994 1990	Anz. Anz. % %	Solidarität
- - -	- - -	272 161 0,0 0,0	- - - -	- - - -	- - - -	- - - -	- 665 - 0,0	1994 1990 1994 1990	Anz. Anz. % %	BSA
5195 10642 0,1 0,2	- - - -	- - - -	- - - -	- 1598 - 0,1	- - - -	- 2296 - 0,2	- 10108 - 0,4	1994 1990 1994 1990	Anz. Anz. % %	LIGA
5099 5969 0,1 0,1	- 978 - 0,1	- - - -	- - - -	- - - -	- - - -	- - - -	- - - -	1994 1990 1994 1990	Anz. Anz. % %	CM
- -	- -	- -	- -	- -	- -	- -	- -	1994 1994	Anz. %	ZENTRUM
19077 52514 0,3 0,8	4538 5215 0,7 0,7	27097 16982 1,4 0,8	4669 7208 0,5 0,7	5287 11383 0,4 0,8	7090 9431 0,5 0,6	7070 10492 0,5 0,7	13501 28947 0,5 1,0	1994 1990 1994 1990	Anz. Anz. % %	GRAUE
8014 0,1	2215 0,3	5047 0,3	2832 0,3	3745 0,3	- -	- -	- -	1994 1994	Anz. %	NATURGESETZ
809 0,0	180 0,0	518 0,0	322 0,0	399 0,0	389 0,0	470 0,0	819 0,0	1994 1994	Anz. %	MLPD
23458 0,4	- -	- -	- -	- -	- -	- -	- -	1994 1994	Anz. %	Tierschutz

Gegenstand der Nachweisung	Ein- heit	Jahr	Bundes- gebiet	Schles- wig- Holstein	Hamburg	Nieder- sachsen	Bremen	Nord- rhein- Westfalen	Hessen	Rhein- land- Pfalz	Baden- Württem- berg
ÖDP	Anz.	1994	183715	3506	1639	5623	550	15116	7649	8524	41711
	Anz.	1990	205206	3308	1995	5818	680	26004	12036	12006	49915
	%	1994	0,4	0,2	0,2	0,1	0,1	0,1	0,2	0,4	0,7
	%	1990	0,4	0,2	0,2	0,1	0,2	0,3	0,3	0,5	0,9
PBC	Anz.	1994	65651	-	-	7221	-	9966	8486	-	23960
	%	1994	0,1	-	-	0,2	-	0,1	0,2	-	0,4
PASS	Anz.	1994	15040	-	-	-	-	-	-	-	-
	%	1994	0,0	-	-	-	-	-	-	-	-
STATT Partei	Anz.	1994	63354	-	-	-	-	21941	-	5508	12824
	%	1994	0,1	-	-	-	-	0,2	-	0,2	0,2
DSU	Anz.	1994	-	-	-	-	-	-	-	-	-
	Anz.	1990	89008	-	-	8	-	-	-	-	-
	%	1994	-	-	-	-	-	-	-	-	-
	%	1990	0,2	-	-	0,0	-	-	-	-	-
KPD	Anz.	1994	-	-	-	-	-	-	-	-	-
	Anz.	1990	1630	-	-	-	-	-	-	-	-
	%	1994	-	-	-	-	-	-	-	-	-
	%	1990	0,0	-	-	-	-	-	-	-	-
Übrige 1)	Anz.	1990	729362	4206	2767	17557	1664	38536	19082	7973	31738
	%	1990	1,6	0,3	0,3	0,4	0,4	0,4	0,6	0,3	0,6

1) Übrige Parteien und politische Vereinigungen.



teilung der gültigen Stimmen nach Ländern

Zweitstimmen

Bayern	Saarland	Berlin	Mecklenburg -Vorpommern	Brandenburg	Sachsen- Anhalt	Thüringen	Sachsen	Jahr	Ein- heit	Gegenstand der Nachweisung
82065	1371	4114	1061	1492	1405	3090	4799	1994	Anz.	ÖDP
75027	1643	3668	1552	2516	2179	2635	4224	1990	Anz.	
1,2	0,2	0,2	0,1	0,1	0,1	0,2	0,2	1994	%	
1,2	0,2	0,2	0,2	0,2	0,1	0,2	0,2	1990	%	
8182	-	-	-	-	-	-	7836	1994	Anz.	PBC
0,1	-	-	-	-	-	-	0,3	1994	%	
-	-	6400	-	-	8640	-	-	1994	Anz.	PASS
-	-	0,3	-	-	0,6	-	-	1994	%	
10010	2291	4514	-	1646	-	4620	-	1994	Anz.	STATT Partei
0,1	0,3	0,2	-	0,1	-	0,3	-	1994	%	
-	-	-	-	-	-	-	-	1994	Anz.	DSU
-	-	4467	2981	6026	7138	19899	48489	1990	Anz.	
-	-	-	-	-	-	-	-	1994	%	
-	-	0,2	0,3	0,4	0,4	1,3	1,7	1990	%	
-	-	-	-	-	-	-	-	1994	Anz.	KPD
-	-	410	-	-	-	-	1220	1990	Anz.	
-	-	-	-	-	-	-	-	1994	%	
-	-	0,0	-	-	-	-	0,0	1990	%	
14218	2130	70153	61967	98192	87212	96252	175715	1990	Anz.	Übrige 1)
0,2	0,3	3,5	6,3	6,9	5,5	6,4	6,3	1990	%	

## 14. Endgültige Sitzverteilung nach Ländern

Partei	Jahr der Wahl	Wkr. LL.1)	Bund	SH	HH	NI	HB	NW	HE	RP	BW	BY	SL	BE	MV	BB	ST	TH	SN
CDU	1994	Wkr.	177	9	1	17	-	31	14	12	37	-	-	6	7	-	10	12	21
		Ll.	67	1	4	11	2	27	6	3	-	-	4	3	-	6	-	-	-
		Insg.	244 2)	10	5	28	2	58	20	15	37	-	4	9	7	6	10	12	21
SPD	1990	Insg.	268 3)	11	6	31	2	63	22	17	39	-	4	12	8	8	12	12	21
		Wkr.	103	2	6	14	3	40	8	4	-	1	5	3	2	12	3	-	-
		Ll.	149	8	-	14	-	26	11	10	25	28	-	6	2	-	4	6	9
F.D.P.	1994	Insg.	252 4)	10	6	28	3	66	19	14	25	29	5	9	4	12	7	6	9
		Wkr.	239	10	6	27	3	65	20	13	24	26	6	9	4	7	6	5	8
		Ll.	-	-	-	-	-	-	-	-	-	-	-	-	-	-	-	-	-
CSU	1994	Insg.	47	2	1	5	-	12	4	2	8	6	-	2	1	1	1	1	1
		Wkr.	47	2	1	5	-	12	4	2	8	6	-	2	1	1	1	1	1
		Ll.	47	2	1	5	-	12	4	2	8	6	-	2	1	1	1	1	1
GRÜNE	1990	Insg.	79	3	2	7	1	17	6	4	10	9	1	3	1	2	5	3	5
		Wkr.	44	-	-	-	-	-	-	-	-	44	-	-	-	-	-	-	-
		Ll.	6	-	-	-	-	-	-	-	-	6	-	-	-	-	-	-	-
PDS	1994	Insg.	50	-	-	-	-	-	-	-	-	50	-	-	-	-	-	-	-
		Wkr.	51	-	-	-	-	-	-	-	-	51	-	-	-	-	-	-	-
		Ll.	51	-	-	-	-	-	-	-	-	51	-	-	-	-	-	-	-
Sonstige 5)	1990	Insg.	49	2	2	5	1	11	5	2	8	6	-	3	-	-	1	1	2
		Wkr.	49	2	2	5	1	11	5	2	8	6	-	3	-	-	1	1	2
		Ll.	49	2	2	5	1	11	5	2	8	6	-	3	-	-	1	1	2
Insgesamt	1994	Insg.	-	-	-	-	-	-	-	-	-	-	-	-	-	-	-	-	-
		Wkr.	4	-	-	-	-	-	-	-	-	-	-	4	-	-	-	-	-
		Ll.	26	-	-	1	-	1	1	-	1	1	-	-	3	4	4	4	6
Insgesamt	1990	Insg.	30	-	-	1	-	1	1	-	1	1	-	4	3	4	4	4	6
		Wkr.	17	-	-	-	-	1	-	-	-	-	-	3	2	3	2	2	4
		Ll.	17	-	-	-	-	1	-	-	-	-	-	3	2	3	2	2	4
Insgesamt	1994	Insg.	8 5)	-	-	-	-	-	-	-	-	-	-	1	1	2	1	1	2
		Wkr.	328	11	7	31	3	71	22	16	37	45	5	13	9	12	13	12	21
		Ll.	344	13	7	36	3	77	27	17	42	47	4	14	6	11	10	12	18
Insgesamt	1990	Insg.	672 6)	24	14	67	6	148	49	33	79	92	9	27	15	23	23	24	39
		Wkr.	662 7)	24	14	65	6	146	48	34	73	86	11	28	16	22	26	23	40
		Ll.	662 7)	24	14	65	6	146	48	34	73	86	11	28	16	22	26	23	40

1) Wkr.=Wahlkreis, Ll.=Landesliste.

2) Einschl. Überhangmandate in BW: 2, MV: 2, ST: 2, TH: 3 und SN: 3.

3) Einschl. Überhangmandate in MV: 2, ST: 3 und TH: 1.

4) Einschl. Überhangmandate in HB: 1 und BB: 3.

5) B90/Gr.

6) Einschl. 16 Überhangmandate; 12 für die CDU und 4 für die SPD.

7) Einschl. 6 Überhangmandate für die CDU.

### 15. Strukturmerkmale für die Bundestagswahl 1998

Merkmal	Einheit	Beckingen	Bexbach	Blies- kastel	Bous	Dillingen	Ensdorf	Eppelborn	Freisen
<b>Bevölkerung am 31.12.1996</b>									
Bevölkerung insgesamt	Anzahl	16302	19446	23204	7631	21924	6766	18801	8779
Deutsche	Anzahl	15470	18592	22179	6826	19226	6243	18201	8463
Nichtdeutsche	%	5,1	4,4	4,4	10,5	12,3	7,7	3,2	3,6
<b>Deutsche Bevölkerung am 31.12.1996</b>									
18 Jahre und älter	Anzahl	12377	15184	17976	5676	15982	5115	14669	6780
	%	80,0	81,7	81,0	83,2	83,1	81,9	80,6	80,1
dar.: weiblich	Anzahl	6527	7965	9358	3065	8549	2699	7541	3490
	%	52,7	52,5	52,1	54,0	53,5	52,8	51,4	51,5
<b>Anteil an der dt. Bevölkerung (18 J. u. älter)</b>									
18 - 20 Jahre	%	2,6	2,3	2,4	2,3	2,4	2,4	2,3	3,0
20 - 25 Jahre	%	6,3	5,0	5,5	5,9	6,1	4,9	5,8	6,7
25 - 30 Jahre	%	8,2	8,4	8,3	7,9	8,2	8,1	8,2	8,9
30 - 35 Jahre	%	10,1	9,3	9,5	9,2	9,7	10,6	10,6	9,6
35 - 40 Jahre	%	10,7	10,2	9,8	9,5	9,7	9,5	11,1	10,8
40 - 50 Jahre	%	18,2	17,4	18,1	17,0	17,6	17,0	18,2	19,0
50 - 60 Jahre	%	16,3	16,4	16,0	16,6	15,6	16,6	15,6	14,6
60 - 70 Jahre	%	14,5	15,7	15,6	16,4	14,4	15,9	15,4	14,1
70 u. m. Jahre	%	13,0	15,3	14,9	15,2	16,3	15,0	12,7	13,3
<b>Bevölkerungsentwicklung 1996</b>									
Fläche	km <sup>2</sup>	51,63	31,09	110,01	7,61	22,07	8,39	47,03	48,04
Einwohner je km <sup>2</sup>	Anzahl	316	625	211	1003	993	806	400	183
Geborene	Anzahl	156	164	198	81	219	49	180	73
Gestorbene	Anzahl	176	220	220	80	258	82	210	72
Geburtenüberschuß/-defizit	Anzahl	-20	-56	-22	1	-39	-33	-30	1
Zuzüge	Anzahl	800	888	941	475	1361	422	650	344
Fortzüge	Anzahl	775	889	797	510	1466	413	593	366
Wanderungsgewinn/-verlust	Anzahl	25	-1	144	-35	-105	9	57	-22
Saldo insgesamt	Anzahl	5	-57	122	-34	-144	-24	27	-21
<b>Sozialversicherungspflichtig Beschäftigte am 31.12.1996</b>									
Insgesamt	Anzahl	1849	3050	4208	2055	12950	3839	2432	1740
dar.: weiblich	Anzahl	619	1204	1916	710	3460	483	1099	399
	%	33,5	39,5	45,5	34,5	26,7	12,6	45,2	22,9
Arbeiter	Anzahl	1145	1623	2114	1162	7586	2882	1168	1223
	%	61,9	53,2	50,2	56,5	58,6	75,1	48	70,3
Angestellte	Anzahl	704	1427	2094	893	5364	957	1264	517
	%	38,1	46,8	49,8	43,5	41,4	24,9	52,0	29,7
<b>Schulden am 31.12.1996</b>									
Schulden	1000 DM	19890	25103	41154	15037	37811	9970	26235	15936
Schulden je Einwohner	DM	1220	1291	1774	1971	1725	1474	1395	1815

# 15. Strukturmerkmale für die Bundestagswahl 1998

Merkmal	Einheit	Friedrichs- thal	Gersheim	Groß- rosseln	Heus- weiler	Homburg	Illingen	Kirkel	Klein- blittersdorf
<b>Bevölkerung am 31.12.1996</b>									
Bevölkerung insgesamt	Anzahl	12067	7204	9824	20128	45550	19184	10026	13133
Deutsche	Anzahl	11589	6956	9068	19126	40749	18376	9670	12384
Nichtdeutsche	%	4,0	3,4	7,7	5,0	10,5	4,2	3,6	5,7
<b>Deutsche Bevölkerung am 31.12.1996</b>									
18 Jahre und älter	Anzahl	9518	5524	7437	15733	33861	14996	7872	10200
	%	82,1	79,4	82,0	82,3	83,1	81,6	81,4	82,4
dar.: weiblich	Anzahl	5064	2815	3875	8313	17670	7722	4107	5365
	%	53,2	51,0	52,1	52,8	52,2	51,5	52,2	52,6
<b>Anteil an der dt. Bevölkerung (18 J. u. älter)</b>									
18 - 20 Jahre	%	2,4	2,6	2,6	2,0	2,3	2,3	2,3	2,2
20 - 25 Jahre	%	5,4	5,7	5,2	5,1	6,2	5,3	5,7	4,6
25 - 30 Jahre	%	8,6	8,3	8,1	8,1	9,3	8,7	7,7	7,9
30 - 35 Jahre	%	10,1	11,3	9,6	10,4	11,5	10,1	9,8	10,3
35 - 40 Jahre	%	10,3	10,9	10,0	10,3	10,2	10,6	10,4	10,1
40 - 50 Jahre	%	18,3	18,8	18,4	18,3	16,3	17,9	18,0	17,6
50 - 60 Jahre	%	14,9	14,7	16,7	16,5	14,9	16,1	17,2	16,2
60 - 70 Jahre	%	15,2	15,7	16,2	15,1	14	15,1	14,6	15,6
70 u. m. Jahre	%	14,8	12,0	13,3	14,3	15,2	13,8	14,4	15,6
<b>Bevölkerungsentwicklung 1996</b>									
Fläche	km <sup>2</sup>	9,07	57,48	25,2	39,94	82,64	36,08	31,37	27,29
Einwohner je km <sup>2</sup>	Anzahl	1330	125	390	504	551	532	320	481
Geborene	Anzahl	102	62	91	189	450	172	92	112
Gestorbene	Anzahl	183	64	108	231	548	186	101	190
Geburtenüberschuß/-defizit	Anzahl	-81	-2	-17	-42	-98	-14	-9	-78
Zuzüge	Anzahl	646	268	475	1001	2513	751	559	604
Fortzüge	Anzahl	587	260	576	917	2697	737	457	585
Wanderungsgewinn/-verlust	Anzahl	59	8	-101	84	-184	14	102	19
Saldo insgesamt	Anzahl	-22	6	-118	42	-282	0	93	-59
<b>Sozialversicherungspflichtig Beschäftigte am 31.12.1996</b>									
Insgesamt	Anzahl	1976	864	3094	3071	27968	3419	2892	2431
dar.: weiblich	Anzahl	847	386	430	1127	10769	1385	1124	1046
	%	42,9	44,7	13,9	36,7	38,5	40,5	38,9	43,0
Arbeiter	Anzahl	938	522	2384	1709	14936	1828	1231	1486
	%	47,5	60,4	77,1	55,6	53,4	53,5	42,6	61,1
Angestellte	Anzahl	1038	342	710	1362	13032	1591	1661	945
	%	52,5	39,6	22,9	44,4	46,6	46,5	57,4	38,9
<b>Schulden am 31.12.1996</b>									
Schulden	1000 DM	18371	9258	7293	32162	160206	25036	18016	14612
Schulden je Einwohner	DM	1522	1285	742	1598	3517	1305	1797	1113

# 15. Strukturmerkmale für die Bundestagswahl 1998

Merkmal	Einheit	Lebach	Losheim am See	Mandel- bachthal	Marpingen	Merch- weiler	Merzig	Mettlach	Nalbach
<b>Bevölkerung am 31.12.1996</b>									
Bevölkerung insgesamt	Anzahl	23881	16612	11804	11979	11519	31168	12109	9688
Deutsche	Anzahl	19106	15626	11393	11206	10855	29264	11353	9249
Nichtdeutsche	%	20,0	5,9	3,5	6,5	5,8	6,1	6,2	4,5
<b>Deutsche Bevölkerung am 31.12.1996</b>									
18 Jahre und älter	Anzahl	15442	12388	9219	9010	8950	23670	9192	7505
	%	80,8	79,3	80,9	80,4	82,5	80,9	81,0	81,1
dar.: weiblich	Anzahl	7845	6369	4794	4639	4744	12441	4786	3928
	%	50,8	51,4	52,0	51,5	53,0	52,6	52,1	52,3
<b>Anteil an der dt. Bevölkerung (18 J. u. älter)</b>									
18 - 20 Jahre	%	2,7	2,6	2,1	2,7	2,1	2,4	2,7	2,5
20 - 25 Jahre	%	6,6	6,3	5,3	5,7	5,6	6,3	6,1	6,1
25 - 30 Jahre	%	8,6	9,1	8,0	8,6	7,4	8,3	8,5	8,0
30 - 35 Jahre	%	9,9	10,3	10,1	10,0	9,6	9,7	9,6	9,5
35 - 40 Jahre	%	9,4	10,7	10,3	10,4	10,3	10,3	9,3	10,4
40 - 50 Jahre	%	18,9	18,1	18,2	18,4	17,0	17,6	17,6	19,5
50 - 60 Jahre	%	15,8	14,9	16,3	15,2	16,4	15,5	15,4	15,9
60 - 70 Jahre	%	15,1	14,4	16,9	15,8	16,6	15,0	16,1	14,4
70 u. m. Jahre	%	12,9	13,5	12,7	13,1	15,0	14,8	14,6	13,6
<b>Bevölkerungsentwicklung 1996</b>									
Fläche	km <sup>2</sup>	64,15	96,79	57,70	39,68	12,78	108,79	77,97	22,46
Einwohner je km <sup>2</sup>	Anzahl	372	172	205	302	901	286	155	431
Geborene	Anzahl	185	151	96	125	106	327	118	92
Gestorbene	Anzahl	197	168	106	129	127	346	140	89
Geburtenüberschuß/-defizit	Anzahl	-12	-17	-10	-4	-21	-19	-22	3
Zuzüge	Anzahl	2184	744	453	492	514	1528	582	494
Fortzüge	Anzahl	1925	671	533	373	629	1491	492	410
Wanderungsgewinn/-verlust	Anzahl	259	73	-80	119	-115	37	90	84
Saldo insgesamt	Anzahl	247	56	-90	115	-136	18	68	87
<b>Sozialversicherungspflichtig Beschäftigte am 31.12.1996</b>									
Insgesamt	Anzahl	4376	3578	921	937	1297	8716	4500	727
dar.: weiblich	Anzahl	2318	1574	433	420	574	4322	1979	259
	%	53,0	44,0	47,0	44,8	44,3	49,6	44,0	35,6
Arbeiter	Anzahl	2142	1832	457	471	682	3422	2543	461
	%	48,9	51,2	49,6	50,3	52,6	39,3	56,5	63,4
Angestellte	Anzahl	2234	1746	464	466	615	5294	1957	266
	%	51,1	48,8	50,4	49,7	47,4	60,7	43,5	36,6
<b>Schulden am 31.12.1996</b>									
Schulden	1000 DM	29702	21475	19854	12338	10413	47234	18429	12771
Schulden je Einwohner	DM	1244	1293	1682	1030	904	1515	1522	1318

# 15. Strukturmerkmale für die Bundestagswahl 1998

Merkmal	Einheit	Namborn	Neun- kirchen	Nohfelden	Nonnweiler	Oberthal	Ottweiler	Perl	Püttlingen
---------	---------	---------	------------------	-----------	------------	----------	-----------	------	------------

## Bevölkerung am 31.12.1996

Bevölkerung insgesamt	Anzahl	7697	51911	10996	9245	6652	15822	6158	21071
Deutsche	Anzahl	7370	46475	10613	8934	6420	14973	5738	20166
Nichtdeutsche	%	4,2	10,5	3,5	3,4	3,5	5,4	6,8	4,3

## Deutsche Bevölkerung am 31.12.1996

18 Jahre und älter	Anzahl	5811	38235	8590	7140	5244	12348	4592	16411
	%	78,8	82,3	80,9	79,9	81,7	82,5	80,0	81,4
dar.: weiblich	Anzahl	3022	20361	4448	3625	2739	6491	2381	8708
	%	52,0	53,3	51,8	50,8	52,2	52,6	51,9	53,1

## Anteil an der dt. Bevölkerung (18 J. u. älter)

18 - 20 Jahre	%	2,7	2,2	2,7	2,3	2,8	2,4	2,2	2,1
20 - 25 Jahre	%	6,1	5,4	6,2	5,8	7,1	6,1	6,5	4,9
25 - 30 Jahre	%	8,0	8,2	8,0	8,6	7,9	8,4	9,0	8,1
30 - 35 Jahre	%	10,6	9,9	9,8	10,2	8,0	10,4	10,8	10,0
35 - 40 Jahre	%	10,8	9,7	10,6	9,9	9,8	9,7	9,5	10,4
40 - 50 Jahre	%	17,9	17,1	18,1	17,5	18,1	17,8	16,2	17,7
50 - 60 Jahre	%	16,0	16,1	14,6	15,0	15,6	16,8	14,8	16,1
60 - 70 Jahre	%	15,5	15,2	14,4	16,3	15,0	13,6	15,2	16,3
70 u. m. Jahre	%	12,5	16,3	15,6	14,5	15,6	14,8	15,7	14,3

## Bevölkerungsentwicklung 1996

Fläche	km <sup>2</sup>	26	75,04	100,73	66,76	23,86	45,51	75,07	23,94
Einwohner je km <sup>2</sup>	Anzahl	296	692	109	138	279	348	82	880
Geborene	Anzahl	84	466	119	101	60	129	61	188
Gestorbene	Anzahl	94	602	129	95	63	182	63	251
Geburtenüberschuß/-defizit	Anzahl	-10	-136	-10	6	-3	-53	-2	-63
Zuzüge	Anzahl	401	2722	492	378	278	762	224	915
Fortzüge	Anzahl	372	2476	530	357	241	670	243	882
Wanderungsgewinn/-verlust	Anzahl	29	246	-38	21	37	92	-19	33
Saldo insgesamt	Anzahl	19	110	-48	27	34	39	-21	-30

## Sozialversicherungspflichtig Beschäftigte am 31.12.1996

Insgesamt	Anzahl	296	20529	1814	2575	555	3154	1162	3674
dar.: weiblich	Anzahl	140	8221	810	1065	273	1849	469	1715
	%	47,3	40,0	44,7	41,4	49,2	58,6	40,4	46,7
Arbeiter	Anzahl	155	10747	1086	1758	286	1270	662	1598
	%	52,4	52,4	59,9	68,3	51,5	40,3	57,0	43,5
Angestellte	Anzahl	141	9782	728	817	269	1884	500	2076
	%	47,6	47,6	40,1	31,7	48,5	59,7	43,0	56,5

## Schulden am 31.12.1996

Schulden	1000 DM	13458	75441	14695	5849	12241	16364	9412	28996
Schulden je Einwohner	DM	1748	1453	1336	633	1840	1034	1528	1376

# 15. Strukturmerkmale für die Bundestagswahl 1998

Merkmal	Einheit	Quierschied	Rehlingen-Siersburg	Riegelsberg	Saarbrücken	Saarlouis	Saarlouis	Saarlouis	Saarlouis
Bevölkerung am 31.12.1996									
Bevölkerung insgesamt	Anzahl	15354	15720	15016	187599	38439	14006	17943	17388
Deutsche	Anzahl	14466	14459	14290	163752	34717	13228	16827	16246
Nichtdeutsche	%	5,8	8,0	4,8	12,7	9,7	5,6	6,2	6,6
Deutsche Bevölkerung am 31.12.1996									
18 Jahre und älter	Anzahl	12023	11663	11790	139092	28579	10862	13820	13184
	%	83,1	80,7	82,5	84,9	82,3	82,1	82,1	81,2
dar.: weiblich	Anzahl	6399	6096	6277	75041	15223	5677	7327	6852
	%	53,2	52,3	53,2	54,0	53,3	52,3	53,0	52,0
Anteil an der dt. Bevölkerung (18 J. u. älter)									
18 - 20 Jahre	%	2,0	2,5	2,1	1,9	2,2	2,3	2,3	2,4
20 - 25 Jahre	%	4,9	6,1	5,0	5,5	5,7	5,8	5,5	5,7
25 - 30 Jahre	%	8,1	8,1	7,9	8,8	8,4	8,4	8,1	8,2
30 - 35 Jahre	%	9,7	10,4	9,6	11,0	10,2	10,1	10,2	10,6
35 - 40 Jahre	%	10,1	10,4	10,1	10,0	10,2	10,5	10,3	10,9
40 - 50 Jahre	%	16,5	18,4	18,6	16,7	18,5	17,7	16,3	17,7
50 - 60 Jahre	%	17,0	16,1	18,0	15,7	15,6	15,7	15,9	15,2
60 - 70 Jahre	%	17,1	15,2	14,6	14,4	14,9	15,9	16,0	15,0
70 u. m. Jahre	%	14,6	12,8	14,2	16,1	14,2	13,7	15,5	14,1
Bevölkerungsentwicklung 1996									
Fläche	km <sup>2</sup>	20,22	61,16	14,7	167,06	43,27	41,65	21,31	58,64
Einwohner je km <sup>2</sup>	Anzahl	759	257	1021	1123	888	336	842	297
Geborene	Anzahl	120	148	112	1729	360	127	148	157
Gestorbene	Anzahl	191	173	160	2337	434	175	245	175
Geburtenüberschuß/-defizit	Anzahl	-71	-25	-48	-608	-74	-48	-97	-18
Zuzüge	Anzahl	661	679	916	11776	2167	655	1086	584
Fortzüge	Anzahl	789	564	847	10601	2155	643	961	602
Wanderungsgewinn/-verlust	Anzahl	-128	115	69	1175	12	12	125	-18
Saldo insgesamt	Anzahl	-199	90	21	567	-62	-36	28	-36
Sozialversicherungspflichtig Beschäftigte am 31.12.1996									
Insgesamt	Anzahl	5322	2074	1749	99524	22724	2347	1962	2682
dar.: weiblich	Anzahl	893	784	725	43683	8889	941	815	1034
	%	16,8	37,8	41,5	43,9	39,1	40,1	41,5	38,6
Arbeiter	Anzahl	3974	1244	816	40069	12312	1302	1025	1492
	%	74,7	60,0	46,7	40,3	54,2	55,5	52,2	55,6
Angestellte	Anzahl	1348	830	933	59455	10412	1045	937	1190
	%	25,3	40,0	53,3	59,7	45,8	44,5	47,8	44,4
Schulden am 31.12.1996									
Schulden	1000 DM	18319	6015	20117	542657	133727	24139	41123	34583
Schulden je Einwohner	DM	1193	383	1340	2893	3479	1723	2292	1989

# 15. Strukturmerkmale für die Bundestagswahl 1998

Merkmal	Einheit	Schwal- bach	Spiesen- Elversberg	St. Ingbert	St. Wendel	Sulzbach	Tholey	Überherrn	Völklingen
<b>Bevölkerung am 31.12.1996</b>									
Bevölkerung insgesamt	Anzahl	19200	15090	40830	27668	19575	13436	11887	44081
Deutsche	Anzahl	18283	14390	37995	26255	17509	13020	11329	37374
Nichtdeutsche	%	4,8	4,6	6,9	5,1	10,6	3,1	4,7	15,2
<b>Deutsche Bevölkerung am 31.12.1996</b>									
18 Jahre und älter	Anzahl	14963	12056	31499	21424	14514	10433	9088	30897
	%	81,8	83,8	82,9	81,6	82,9	80,1	80,2	82,7
dar.: weiblich	Anzahl	7874	6396	16758	11204	7807	5300	4802	16544
	%	52,6	53,1	53,2	52,3	53,8	50,8	52,8	53,5
<b>Anteil an der dt. Bevölkerung (18 J. u. älter)</b>									
18 - 20 Jahre	%	2,2	2,1	2,2	2,4	2,1	2,5	2,4	2,3
20 - 25 Jahre	%	5	4,9	5,1	6,1	5,1	6,2	5,1	5,7
25 - 30 Jahre	%	8,1	8,1	7,7	8,6	7,5	9,0	7,3	8,1
30 - 35 Jahre	%	10	9,4	9,4	9,7	10,2	11,6	10,2	8,9
35 - 40 Jahre	%	10,4	9,5	10,0	9,8	9,7	11,2	11,8	9,2
40 - 50 Jahre	%	17,2	16,6	17,2	17,6	17,0	16,9	18,7	17,4
50 - 60 Jahre	%	16,1	16,7	16,1	15,3	16,6	15,3	16,1	15,9
60 - 70 Jahre	%	16,7	16,0	16,3	14,7	15,7	14,6	16,4	16,1
70 u. m. Jahre	%	14,2	16,7	16,0	15,7	16,1	12,8	12,0	16,5
<b>Bevölkerungsentwicklung 1996</b>									
Fläche	km <sup>2</sup>	27,33	11,4	49,95	113,53	16,13	57,56	34,3	67,06
Einwohner je km <sup>2</sup>	Anzahl	703	1324	817	244	1214	233	347	657
Geborene	Anzahl	158	120	374	243	154	138	105	493
Gestorbene	Anzahl	232	202	508	352	280	140	111	556
Geburtenüberschuß/-defizit	Anzahl	-74	-82	-134	-109	-126	-2	-6	-63
Zuzüge	Anzahl	816	761	1588	1334	1100	447	530	2331
Fortzüge	Anzahl	804	766	1659	1266	1232	425	536	2312
Wanderungsgewinn/-verlust	Anzahl	12	-5	-71	68	-132	22	-6	19
Saldo insgesamt	Anzahl	-62	-87	-205	-41	-258	20	-12	-44
<b>Sozialversicherungspflichtig Beschäftigte am 31.12.1996</b>									
Insgesamt	Anzahl	2035	1670	14210	10493	7462	1873	2220	16076
dar.: weiblich	Anzahl	845	797	5248	5401	2515	615	936	4736
	%	41,5	47,7	36,9	51,5	33,7	32,8	42,2	29,5
Arbeiter	Anzahl	1165	722	7573	4615	3848	1150	1380	9046
	%	57,2	43,2	53,3	44,0	51,6	61,4	62,2	56,3
Angestellte	Anzahl	870	948	6637	5878	3614	723	840	7030
	%	42,8	56,8	46,7	56,0	48,4	38,6	37,8	43,7
<b>Schulden am 31.12.1996</b>									
Schulden	1000 DM	30357	33822	63904	41490	22077	17625	11827	54664
Schulden je Einwohner	DM	1581	2241	1565	1500	1128	1312	995	1240



# 15. Strukturmerkmale für die Bundestagswahl 1998

Merkmal	Einheit	Wadern	Wad-gassen	Waller-fangen	Weis-kirchen
---------	---------	--------	------------	---------------	--------------

## Bevölkerung am 31.12.1996

Bevölkerung insgesamt	Anzahl	17280	19002	9974	6415
Deutsche	Anzahl	16221	17732	9437	5892
Nichtdeutsche	%	6,1	6,7	5,4	8,2

## Deutsche Bevölkerung am 31.12.1996

18 Jahre und älter	Anzahl	13005	14573	7669	4716
	%	80,2	82,2	81,3	80,0
dar.: weiblich	Anzahl	6796	7630	4028	2416
	%	52,3	52,4	52,5	51,2

## Anteil an der dt. Bevölkerung (18 J. u. älter)

18 - 20 Jahre	%	2,4	2,3	2,8	2,4
20 - 25 Jahre	%	5,8	5,5	6,2	6,4
25 - 30 Jahre	%	8,8	7,8	8,1	8,4
30 - 35 Jahre	%	10,4	9,4	10,1	10,5
35 - 40 Jahre	%	9,9	10,1	10,4	10,9
40 - 50 Jahre	%	17,9	17,8	18,3	18,0
50 - 60 Jahre	%	15,4	16,3	15,5	16,0
60 - 70 Jahre	%	14,5	15,8	14,5	15,0
70 u. m. Jahre	%	15,0	15,1	14,1	12,3

## Bevölkerungsentwicklung 1996

Fläche	km <sup>2</sup>	110,97	25,93	42,17	33,64
Einwohner je km <sup>2</sup>	Anzahl	156	733	237	191
Geborene	Anzahl	172	170	83	67
Gestorbene	Anzahl	190	187	101	70
Geburtenüberschuß/-defizit	Anzahl	-18	-17	-18	-3
Zuzüge	Anzahl	710	829	588	350
Fortzüge	Anzahl	625	830	545	320
Wanderungsgewinn/-verlust	Anzahl	85	-1	43	30
Saldo insgesamt	Anzahl	67	-18	25	27

## Sozialversicherungspflichtig

### Beschäftigte am 31.12.1996

Insgesamt	Anzahl	5670	1888	1038	1238
dar.: weiblich	Anzahl	2511	923	565	618
	%	44,3	48,9	54,4	49,9
Arbeiter	Anzahl	3241	707	475	630
	%	57,2	37,4	45,8	50,9
Angestellte	Anzahl	2429	1181	563	608
	%	42,8	62,6	54,2	49,1

## Schulden am 31.12.1996

Schulden	1000 DM	27670	23804	11197	2317
Schulden je Einwohner	DM	1601	1253	1123	361

# 15. Strukturmerkmale für die Bundestagswahl 1998

Merkmal	Einheit	Bundestags- wahlkreis 244 Saarbrücken I	Bundestags- wahlkreis 245 Saarbrücken II	Bundestags- wahlkreis 246 Saarlouis	Bundestags- wahlkreis 247 St. Wendel	Bundestags- wahlkreis 248 Homburg	SAARLAND
---------	---------	---	--	---	--	---	----------

## Bevölkerung am 31.12.1996

Bevölkerung insgesamt	Anzahl	200732	209715	227682	220990	225065	1084184
Deutsche	Anzahl	176136	192672	211209	206865	208399	995281
Nichtdeutsche	%	12,3	8,1	7,2	6,4	7,4	8,2

## Deutsche Bevölkerung am 31.12.1996

18 Jahre und älter	Anzahl	149292	158650	171288	167841	171426	818497
	%	84,8	82,3	81,1	81,1	82,3	82,2
dar.: weiblich	Anzahl	80406	84255	90019	86989	90224	431893
	%	53,9	53,1	52,6	51,8	52,6	52,8

## Anteil an der dt. Bevölkerung (18 J. u. älter)

18 - 20 Jahre	%	1,9	2,2	2,4	2,5	2,2	2,3
20 - 25 Jahre	%	5,4	5,2	6,0	6,0	5,5	5,6
25 - 30 Jahre	%	8,7	8,0	8,4	8,4	8,3	8,4
30 - 35 Jahre	%	10,9	9,7	10,1	10,1	10,0	10,2
35 - 40 Jahre	%	10,0	9,9	10,3	10,3	10,0	10,1
40 - 50 Jahre	%	16,7	17,6	18,1	17,8	17,2	17,5
50 - 60 Jahre	%	15,8	16,4	15,6	15,6	16,0	15,9
60 - 70 Jahre	%	14,5	15,9	15,0	15,1	15,4	15,2
70 u. m. Jahre	%	16,0	15,0	14,1	14,2	15,4	14,9

## Bevölkerungsentwicklung 1996

Fläche	km <sup>2</sup>	194,35	285,52	821,94	761,66	506,68	2570,15
Einwohner je km <sup>2</sup>	Anzahl	1033	735	277	290	444	422
Geborene	Anzahl	1841	1907	2196	2020	2022	9976
Gestorbene	Anzahl	2527	2541	2494	2396	2571	12529
Geburtenüberschuß/-defizit	Anzahl	-686	-634	-308	-376	-549	-2553
Zuzüge	Anzahl	12380	10587	11412	10697	10693	55769
Fortzüge	Anzahl	11186	10699	10936	10047	10534	53402
Wanderungsgewinn/-verlust	Anzahl	1194	-112	476	650	159	2367
Saldo insgesamt	Anzahl	508	-746	168	274	-390	-186

## Sozialversicherungspflichtig

### Beschäftigte am 31.12.1996

Insgesamt	Anzahl	101955	52241	70793	39605	76312	340906
dar.: weiblich	Anzahl	44729	15949	27926	18197	30098	136899
	%	43,9	30,5	39,4	45,9	39,4	40,2
Arbeiter	Anzahl	41555	30229	38235	20351	39925	170295
	%	40,8	57,9	54,0	51,4	52,3	50,0
Angestellte	Anzahl	60400	22012	32558	19254	36387	170611
	%	59,2	42,1	46,0	48,6	47,7	50,0

## Schulden am 31.12.1996

Schulden	1000 DM	557269	281167	383914	317088	446758	1986196
Schulden je Einwohner	DM	2776	1341	1686	1435	1985	1832

## Verzeichnis der Parteien

(Kurzbezeichnungen oder in dieser Veröffentlichung verwendete Abkürzungen)

APD	AUTOFAHRER- und BÜRGERINTERESSEN PARTEI DEUTSCHLANDS
AUTONOME	Die Unregierbaren - Autonome Liste
BfB	Bund freier Bürger
BGD	Bund für Gesamtdeutschland Ostdeutsche, Mittel- und Westdeutsche Wählergemeinschaft DIE NEUE DEUTSCHE MITTE
BP	Bayernpartei
BSA	Bund Sozialistischer Arbeiter, deutsche Sektion der Vierten Internationalen
CDU	Christlich Demokratische Union Deutschlands
CM	CHRISTLICHE MITTE - Für ein Deutschland nach GOTTES Geboten
CNG	Christliche Nationale Gemeinschaft
CSU	Christlich-Soziale Union in Bayern
CSWU	Christlich Soziale Union
CVP	Christliche Volkspartei des Saarlandes
DEMOKRATEN	DIE DEMOKRATEN
DDD	Bund der Deutschen Demokraten
DFD	Demokratischer Frauenbund Deutschlands
DJ	Demokratie Jetzt
DDU	Deutsche Demokratische Union
DKP	Deutsche Kommunistische Partei
DPS	Demokratische Partei der Saar
DRP	Deutsche Rechtspartei
DSU	Deutsche Soziale Union
DVP	Deutsche Volkspartei
DVU	DEUTSCHE VOLKSUNION - Liste D
EAP	Europäische Arbeiterpartei
EFP	Europäische Föderalistische Partei- Europa-Partei -
FBU	FREIE BÜRGER UNION
FDJ	Freie Deutsche Jugend
F.D.P.	Freie Demokratische Partei
Familie	Deutsche Familien-Partei
FORUM	NEUES FORUM
FRAUEN	FRAUENPARTEI
FSU	FREISOZIALE UNION - Demokratische Mitte -
FWG	Freie Wählergemeinschaft
GAL	Grün - Alternative Liste
GRAUE	DIE GRAUEN - Graue Panther
GRÜNE	BÜNDNIS 90 / DIE GRÜNEN
IEBP	Internationale Europäische Bürger-Partei
IFM	Initiative Frieden und Menschenrechte
KPD	Kommunistische Partei Deutschlands
LD	Liberales Demokraten, die Sozialliberalen
LIGA	CHRISTLICHE LIGA Die Partei für das Leben
MLPD	Marxistisch-Leninistische Partei Deutschlands
Mündige Bürger	Die Mündigen Bürger

NATURGESETZ	DIE NATURGESETZ-PARTEI, AUFBRUCH ZU NEUEM BEWUSSTSEIN
NF	Neues Forum
NPD	Nationaldemokratische Partei Deutschlands
ÖDP	Ökologisch-Demokratische Partei
ÖKO-UNION	DEUTSCHE SOLIDARITÄT, Union für Umwelt- und Lebensschutz
PASS	Partei der Arbeitslosen und Sozial Schwachen
Patrioten	Patrioten für Deutschland
PBC	Partei Bibeltreuer Christen
PEAD	Plattform Europa der ArbeitnehmerInnen und Demokratie
PDS	Partei des demokratischen Sozialismus
REP	DIE REPUBLIKANER
SGP	Soziale-Gerechtigkeits-Partei
SHB	Sächsische Humanistische Bewegung
Solidarität	Bürgerrechtsbewegung Solidarität
SpAD	Spartakist - Arbeiterpartei Deutschlands, Sektion der Internationalen Kommunistischen Liga (Vierte Internationalisten)
SPD	Sozialdemokratische Partei Deutschlands
SPS	Sozialdemokratische Partei Saar
SSW	Südschleswigscher Wählerverband
STATT Partei	STATT Partei DIE UNABHÄNGIGEN
SVP	Saarländische Volkspartei
Tierschutz	Mensch Umwelt Tierschutz (Die Tierschutzpartei)
UAP	UNABHÄNGIGE ARBEITER-PARTEI (Deutsche Sozialisten)
ÜEVPS	Übernationale Europäische Volkspartei Saar
UFV	Unabhängiger Frauenverband
VAA	Vereinigung der Arbeitskreise für Arbeitnehmerpolitik und Demokratie
VL	Vereinigte Linke
WGR	Wählergruppen
ZENTRUM	Deutsche Zentrumspartei